

갓등주보



2019.4.7. || 사순 제5주일 || Since 1991. 9. 8

제 694 호

복음 말씀: 요한 8,1-11

“너희 가운데 죄 없는 자가 먼저 저 여자에게
돌을 던져라.”



2019.4.6. 총장배 결승전

19시즌 총장배 결승전이 다가왔습니다.

결승전이니만큼 치열한 경기가

펼쳐질 것으로 예상됩니다.

모두 다치지 마시고 파이팅하세요!

교황님의 말씀

실상 ‘대의를 위한 소수의 희생’을 쉽게 말하는
이들치고 자신들이 희생당하는 소수의 입장에
서는 이는 적다는 점에서 우리에게 ‘지금’ 필요한
건 정교하고 명철한 이론이나 이념이 아니라,
어쩌면 투박할지언정 단 하나의 실천인지 모른다.
-프란치스코 교황님, (어떤 신자와의 만남中) -

2

복 음 자 리

하느님 앞에서
솔직하지 못한 나의 모습

3-4

기 획 취 재

식당 가족을 소개합니다

5

영 화 리 뷰

호라호 영화 상영 리뷰

6

못 자 리 이 모 저 모

그들이 궁금하다, 전례행사 안내,
칭찬합니다, 못자리

발행인 : 학생처장 기정만 에제키엘 신부님

발행처 : 수원가톨릭대학교 언론문화반

언론문화반장: 추경태 도미니코

언론문화반원

T4 김대연 천상영

T3 김준교 임수빈 지현승 허정우

T2 김윤중 오영준 윤수영 윤준영 장진석
정익운

T1 권영준 김범석 박찬승 송종현 심성식
정환우



김진곤 바오로
부제님

찬미예수님! 재의 수요일로 시작한 사순 시기가 어느덧 막바지에 이르렀습니다. 우리 못자리 형제님들께서는 저마다 사순 시기 때 크고 작은 계획들을 세우셨을 것이라 생각합니다. 그 계획들을 나는 지금 얼마나 지키고 있는지 점검해 보시면 좋겠습니다.

지난 주일에 우리는 '되찾은 아들의 비유' 말씀을 들었습니다. 이 비유 말씀에서 우리는 아버지의 한없는 자비하심을 느낄 수 있었습니다. 아버지께서는 작은아들이 돌아와 "아버지, 제가 하늘과 아버지께 죄를 지었습니다. 저는 아버지의 아들이라고 불릴 자격이 없습니다." (루카 15,21) 라는 이 한마디에 그의 모든 잘못을 용서해 주셨기 때문이지요.

이번 주 주일 복음 말씀인 '간음하다 붙잡힌 여인' (요한 8,1-11) 또한 '되찾은 아들의 비유' 말씀과 별반 다를 바 없다고 생각합니다. 비록 작은아들처럼 직접적으로 용서를 청하지는 않았지만 수많은 군중에 둘러싸여 자신의 부끄러운 치부가 드러나 감추고, 숨고 싶은 마음에 이러저러한 합리화를 하고 싶다는 생각이 굴뚝 같았겠지만, 그 어떠한 변명을 대지 않았습니다. 오히려 자신의 잘못을 인정하였습니다. 그리고 그렇게 자신의 잘못을 인정하는 그녀의 모습을 포착하신 예수님께서는 그녀에게 과거를 묻지도 따지지도 않으시고, 아버지처럼 자비를 베푸셨습니다. 이처럼 오늘 복음 말씀은 자신의 잘못을 인정하는 데에서 하느님의 자비를 찾을 수 있다는 것을 우리에게 전해주고 있는 것 같습니다.

하지만 자신의 죄를 인정하는 것은 쉽지 않은 것 같습니다. 왜냐하면, 인간이라면 누구나 주관을 가지고 있는 존재이기에 스스로 객관화해서 바라볼 수 없기 때문입니다. 그럼에도 불구하고 이를 가능하게 할 수 있는 것은 바로 주님의 은총입니다. 우리는 주님의 은총으로 이러한 한계를 뛰어넘을 수 있는 것이지요. 더 나아가 이러한 은총을 선사 받기 위해서 우리에게 요청되는 것은 간음하다 붙잡힌 여인처럼 주님 앞에서 변명이나 자기 합리화를 늘어놓지 않는 것이라 생각합니다.

사랑하는 못자리 형제 여러분, 저 역시 주님 앞에서 제 자신의 잘못을 인정하는 것이 너무나 어렵게 다가옵니다. 혹시 우리 형제님들 중에서도 저와 같은 어려움에 처해 있다면 우리 함께 용기를 내 봅시다. 그 어느 때보다 하느님의 사랑과 자비가 선포되는 이 시기에 주님 앞에서 우리 자신을 인정해 봅시다.



복 음 자 리

식당 가족을 소개합니다 - 팀장 수녀님



Sr. 박정애 루피나

Q1. 식당 업무 분담이 어떤 순서로 이루어지는지 궁금하고, 신부님 식탁과 학생 식당과 차이점이 있다면 어떤 것들이 있을까요?

영양팀 업무 분담은 각각 신부님 식사 준비팀 2명과 학생식사 준비팀 6명으로 구성됩니다. 신부님 식사 준비팀은 음식 조리, 상차림을 나눠 번갈아 이루어지고, 학생 식당은 밥과 국, 반찬, 상차림으로 나눠 번갈아 이루어 진행됩니다. 학생 식당과 신부님 식당과의 차이점이 있다면, 외부 강사님들도 오시고 아무래도 신부님들은 청년기를 지나셔서, 청년들과는 달리 영양소 결핍이 바로 질병으로 이어질 수 있기에 충분한 단백질과 미량영양소 공급에 조금 더 신경을 써서 제공해드리고 있습니다.

Q2. 식단을 어떻게 짜 놓으시는지 궁금합니다.

식단을 작성할 때는 매 끼니마다 여러 가지 고려해야 할 것들이 많기에 제 머리는 쉬지 않고 팽팽 돌아가고 있는데요~^^;; 첫째는 1인 단가 2,400원에 맞춰야 하기에 더하기 빼기를 잘 조절하면서 작성합니다. (그래서 100원이라도 아끼려 열심히 발로 뛸니다~^^), 둘째, 시장조사를 자주 해서 될 수 있으면 제철 음식을 통해 매끼 5대 영양소(단백질, 칼슘, 비타민, 탄수화물, 지방. 일명, 단칼비탄지)가 골고루 들어가도록 신경을 씁니다. 셋째, 조리시간과 조리도구를 생각하면서 작성합니다. (오븐사용이 겁치는지, 팬을 사용하는 것이 겁치는지, 시간 내에 할 수 있는 것인지, 한 가지가 많이 복잡하면 한 가지는 좀 간단하게.. 등등) 넷째, 조리법을 다르게 구성합니다. (볶음, 조림, 무침 골고루~) 다섯째, 음식 색이 조화롭도록 신경 씁니다. 물론 영순위는 어떻게 하면 우리 학사님들이 맛있게 먹을 수 있을까 하고 늘 마음을 쓰는 것입니다~^^ 이런 고민을 하면서 일주일 단위로 식단 작성하고, 각 식품별 1인 분량을 정해서 급식인원수대로 매일매일 물품을 구입하고 있는데 일주일이 너무나 빨리 옵니다~^^;;

Q3. 찜라면에 대해 조리 비법을 알려주실 수 있으신가요?

찌는 것이 아닌 삶아서 건져 사리로 만든 것입니다. 많은 양의 라면을 일반적인 방법으로 끓여 먹기가 쉽지 않기에 불기 전에 물에서 건지고 물은 버립니다. 라면은 유탕 처리한 식품이라 삶아서 그 물을 버리면 좋지 않은 기름기가 많이 빠져나가기에 라면을 건강하게 먹는 것이라 할 수 있겠지요.

Q4. 수녀님의 식당을 운영하시는 철학이 있으시다면 어떤 것들이 있을까요?

음식을 다룸에 있어 근본적 마음은 사욕 없는 무아로 임해야 한다는 것입니다. 좋은 재료가 좋은 음식을 만드는데 필요요소이기도 하지만 그에 앞서, 만드는 손에서 좋은 에너지가 나와야 맛난 음식이 나오고, 그 음식을 먹는 사람들에게도 좋은 에너지를 준다고 생각합니다. 착한 목자 양성에 일조하는 마음을 가지고 손에서 좋은 기가 나올 수 있도록 밝은 마음, 긍정적인 생각, 사랑의 마음, 서로 배려하면서 조리에 임하기를 당부하고 있고 자매님들도 기쁘게 온 정성을 다해 그렇게 하고 있습니다.

Q5. 신학교에 계시면서 즐거우셨던 일은 어떤 것들이 있으신가요?

즐거웠던 일이라기보다는 제 맘속의 근원적 기쁨이라고 할까요~ 이곳에서 사도직을 수행하다 보니 학사님들이 학년이 올라가면서 영육으로 알차게 영글어 가는 모습이 보이기 시작합니다. 그것을 느끼는 순간순간들이 말로 표현할 수 없는 기쁨입니다.~^^

Q6. 신학생들에게 한 마디 부탁드립니다.

섬유소, 무기질, 비타민이 풍부한 채소를 많이 좋아해 주세요~^^

식당 가족을 소개합니다 (2)-자매님



방은경 수산나
자매님

Q1. 처음에 학교 오셨을 때 느낌이 궁금합니다. 혹시 말씀해 주실 수 있으신가요?

수풀림으로 둘러싸여 있는 왕림 산골에 위치해서 그런지 맑은 공기에 상쾌함이 함께 했었습니다. 저녁 무렵, 하루를 마무리하듯 엄숙함이 흐르는 분위기 속에서 묵주기도를 하며 은행나무 길을 거닐고 있던 신학생들의 모습이 지금도 눈앞에 아른거립니다.

Q2. 일과 시간이 어떻게 되시는지와 쉬는 시간에 무엇을 하시는지에 대해서 알 수 있을까요?

아침 식사 준비를 7시부터 8시까지 합니다. 식사 후 학생들과 함께 뒷 설거지를 하고 마무리 작업을 10시까지 한 후에 30분 동안 휴식을 하면서 팀장 수녀님과 오늘의 일을 점검하며 기도 시간을 갖습니다. 오늘의 복음을 읽고 잠깐 묵상하고 신부님들과 신학생들을 위한 기도를 바칩니다. 오후 3시 30분까지 저녁준비 및 아침준비 작업을 하고, 4시 30분까지 휴식시간을 가지는데 주로 걷거나, 쉬면서 음악을 듣거나 하고 있습니다. 그리고 다시 저녁 식사 준비를 하고 7시 30분 퇴근으로 일과를 마칩니다.

Q3. 학교에 근무하시면서 힘들셨던 일이나 즐거우셨던 일은 어떤 것들이 있을까요?

앉아있는 시간보다는 서 있는 시간이 많다 보니, 힘들지 않다고는 말할 수 없겠지만 함께하는 가톨릭 가족 공동체에서 신부님들과 신학생들을 위해서 음식을 만들고 있기 때문이어서 그런지 대부분의 시간을 즐겁게 보내고 있습니다. 영양이 풍부한 음식으로~ 행복한 마음으로~ 더욱 맛있게 ~건강할 수 있다는 생각을 하면서 말이죠!

Q4. 신학교 계시면서 가장 기억에 남는 순간이 있으시다면 언제인지 여쭙고 싶습니다.

거의 매년 새신부님들께서 방문하시어 함께 미사 하는 시간을 가질 수 있었던 축복된 시간이 기억에 가장 남는 순간입니다. 그런데 작년부터는 새신부님과 함께 하는 미사 시간이 오후 4시로 바뀌어 저녁준비 관계로 참례하지 못함이 많이 아쉽습니다~^^;;

Q5. 신학생들에게 바라시는 점이 있으시다면 어떤 것들이 있을까요?

보다 넓은 세상으로 나아가기 위해서는 회로애락의 감정을 잘 다스려야 한다고 생각합니다. 그 안에서는 언제나 주님께서 함께하시니 하나 된 믿음으로 이루어 나아가길 바랍니다.

Q6. 마지막으로 신학생들에게 한 마디 부탁드립니다.

마음이 평화로우면 자연스럽게 몸도 또한 건강할 수 있다고 생각합니다. 마음을 비우면서 착한 목자의 꿈을 이루시길 바랍니다.

호라호 동아리는 종교와 관련된 모든 미디어(그림, 사진, 영화 등)를 감상하는 동아리입니다. 저희 동아리에서는 종교미디어를 바오로관 영상세미나실에서 상영하여 동아리원뿐 아니라 많은 신학생들과 함께 나누고자 합니다. 이번 3월 한 달간 총 세 편의 영화를 함께 감상하였습니다. 이곳 갯등주보에서 저희가 감상한 영화들을 리뷰하고자 합니다.



영화 제목: 고백

보이는 것이 전부가 아니다!!! 자비의 희년을 맞이하여 제작한 단편 영화 고백. 비록 어색한 연기가 아쉬움을 자아내지만, 보여주는 내용보다도 그 이면의 내용들을 묵상하게끔 우리를 이끈다. 용서받은 자와 용서받지 못한 자, 용서해 준 자와, 해주지 못한 자. 용서라는 작지만 크나큰 행위가 우리의 삶을 송두리째 바꿀 수 있을까? 영화 속에서 나타나지 않은 등장인물들의 삶은 용서의 새로움으로 우리를 초대한다. 평점: ★★★☆☆ -G2 지승훈 요셉



영화 제목: The Confession

밝은 듯 어두운, 천진난만하지만 무섭도록 순수한 우리의 본성에 대한 영화. 아이들의 순수한 모습과 시골 가톨릭학교의 일면을 볼 수 있었다. 첫 고해의 떨림과 성찰의 어려움, 누구나 느끼는 그 어려움에서 시작된 커다란 사건. 그것은 우연과 두려움이 엮여낸 하나의 굴레였다. 순수하기에 더 빠져나갈 수 없는 죄의 굴레. 영화의 끝에 남게 되는 것은 ‘과연 나는?’ 하는 질문이다. 무겁다. 각오하고 보는 것이 좋다. 주제도, 연기도, 영상미도 일품!

평점: ★★★★★ -부제반 김준형 요한사도

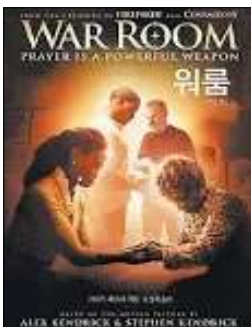

제목: 워룸(War Room)

나는 뜨거운가? 하느님을 향한 나의 신앙은 뜨거운가? 미지근하게 식어버린 신앙에 작은 불씨를 일으키는 영화. ‘워룸’은 기도를 통해 한 사람이 변화되고, 한 가정이 변화해나가는 과정을 그린다. 기도와 응답이라는 개신교 특유의 주제가 조금은 어색하게 다가오지만, 그들이 어디서 어떻게 그런 힘과 열정을 얻게 되었는지 알게 되었다. 삶 안에서 하느님을 만나고 체험하는 그들을 통해 하느님과 함께 살아가는 또 다른 방법을 배운다. 조금은 뻔한 전개와 낯선 정서, 그럼에도 과하지 않은 신앙적인 요소들로 채워져있다. 평점: ★★★★★ -부제반 김준형 요한사도

겉으로 보기엔 완벽한 듯 보이는 한 가정. 그러나 그들의 가정은 얼얼음판 위에 서있다. 남편의 외도와 집 안일에 대한 무관심 속에 분노하는 엘리자베스에게 뜻밖의 선물이 주어진다. 부동산중개업을 하는 그녀의 손님 클라라, 그녀가 던져주는 신앙의 메시지, 우리는 누구와 싸워야 하는가? 그리고 어떻게 싸워야 하는가? 예수님께서 알려주신 세상에서 승리하는 방법을 삶으로 풀어내는 영화 WarRoom은 그분의 가르침을 삶 안에서 어떻게 살아갈 수 있는지 잘 표현해주고 있다. 평점: ★★★★★ -G2 지승훈 요셉

호라호 동아리의 활동에 많은 관심과 참여 부탁드립니다.

◆ 못 자 리 이 모 저 모

그들이 궁금하다 (T1)



김현근 남지승

Q. 가장 재미있는 수업은 무엇인가요?

제가 가장 재미있게 듣고 있는 수업은 구약성경 입문입니다. 재미있는 이유는 수업이 유대인들의 역사 이야기를 듣는 것 같고, 그들의 문화를 알아가는 것이 재미있습니다. 또, 성서 40주년을 하면서 읽은 부분이 수업에 나오니 더 이해가 잘되는 것 같습니다.

-T1 김현근(베드로)-

Q. 나에게 소중한 것은 무엇인가요?

신학교에 입학 후 현재 제게 가장 소중한 것은 신학교 못자리 형제들입니다. 동기와 선배들과 함께 웃고, 서로 의지하면서, 형제들 덕분에 기쁜 학교생활을 할 수 있는 것 같습니다. 시간이 흐를수록 형제들의 존재가 얼마나 소중한지 느끼는 중입니다.

-T1 남지승(대건안드레아)-

전례 및 행사 안내

날 짜		일 정
4월	7 일	사순 제5주일 (박석천 신부님)
	8 월	
	9 화	
	10 수	영성조 미사
	11 목	
	12 금	십자가의 길
	13 토	

이번 주 우리들의 정성: 386,000원

칭찬합시다

T3 조현근 요셉 신학생을 칭찬합니다.

복학한 뒤 적응하기 바쁘겠지만 그럼에도 불구하고 자신이 맡은 일에 최선을 다하고 선·후배와도 친밀히 지내고자 노력하는 조현근 요셉 신학생을 칭찬합니다.

-G2 윤영현 라파엘-

못 자 리

"예수님과 PC방을 갔다" (T2 산종주 마벨)

League of Jerusalem

캐릭터를 생성하세요



예수형님이랑 피시방 오는건 처음 아니냐? ㅋㅋ

빨리 캐릭터부터 만들자

ID:한방에 주님결으로 <부자 귀족 4세>



공격력: ★★★★★
방어력: ★★★★★
복유함: ★★★★★
난이도: ★
욕심: ★★★★★
폭력성: ★★★★★

이걸로 하자! 쉽고 젠거!! 더러운 스킬들로 상대 화나게 할거

어떻게든 남을 패고 놀려서 이기는게 중요하지

나??



형님은 캐릭터 뭐하셨어요?

ID:먹보요술꾼S2 <가난한 이>



공격력: ★
방어력: ★
복유함: ★
난이도: ★★★★★
욕심: ★
폭력성: ★

난 이거

내가 사는 나라에는 이런 친구들이 많이 살고 있어서 친숙하거든

우리들의 정성 (3월 25일 ~ 3월 31일)											
미 사 참 례 현 황											
3/25 (월)	3/26 (화)	3/27 (수)	3/28 (목)	3/29 (금)	주간 합계	3/30 (토)	3/31(주일)			주일 합계	총 신자수
06:00	19:30	10:00	19:30	10:00	평균 87명 (4.1%)	19:30	09:00	11:00	19:30	943명 (44.5%)	2,115명
50	76	111	83	112		142	263	409	129		

수 입 부		지 출 부	
미사예물	343,000	전교비	225,000
교무금	5,190,000	단체보조비	520,000
주일헌금	2,854,000	도서인쇄비	334,000
감사헌금	252,000	차량유지비	50,000
건축헌금	575,000		
제대꽃후원금	200,000		
성소후원금	127,000		
사회복지후원금	400,000		
본당사제양성(2차)	239,000		
합 계	10,180,000	합 계	1,129,000

교무금 (단위:천원)	박남수30, 김명화70, 김인수100, 최병준90, 허영미10, 현임선30, 이성희150, 홍금연200, 정동균100, 전상경100, 강구유50, 이윤주30, 김영재50, 전형석30, 김영운50, 오미근120, 박환철100, 이기순20, 도영식50, 이승규120, 유화순100, 유혜정100, 최명수200, 강정숙20, 한흥복10, 조성근40, 이교순40, 이진영30, 이재기50, 곽영환30, 조정희80, 임수혁200, 이규석60, 김창현100, 이영철30, 정규상100, 황영순100, 윤용장50, 최우영50, 서경란60, 이봉규20, 김민수20, 윤영희20, 남기춘30, 최강식40, 윤정자60, 이한길40, 김금자60, 김상배40, 김명자40, 엄재상500, 정학재50, 원석태60, 이숙자20, 박성태300, 장환숙150, 이정순30, 임동윤60, 차준혜50, 박근하50, 정명수100, 천창구20, 천경미30, 김영수300,			
감사헌금	정경옥30, 최명수100, 이화실30, 윤용장50, 김명자10, 이숙자30			
건축헌금	박남수15, 이성희30, 정동균50, 강정숙10, 한흥복10, 이교순20, 이재기50, 황영순30, 윤영희10, 엄재상50, 박성태200, 장환숙90, 이정순10			
성소후원금	박남수10, 정동균20, 한흥복2, 이재기10, 이규석15, 이영철10, 남기춘10, 엄재상50			
사회복지후원금	박남수10, 김명화20, 현임선50, 이성희20, 정동균50, 유혜정10, 박재현5, 박재희5, 조성근10, 조정희20, 임수혁40, 김창현20, 이영철10, 최우영20, 남기춘10, 김명자10, 정학재10, 박성태60, 장환숙10, 이정순10			
제대꽃후원금	이익자30, 송재우100, 김민30, 천창구40			
특별헌금 안내	이번 주	교구 사제 양성	다음 주	교구 사회복지화국
각종 봉헌금 계좌 안내 (교무금,건축금,사회복지후원금,성소후원금)				
신협 131-015-437013, 예금주 : 공도성당				
봉헌 내역에 이익이 있으시면 즉시 문의하여 주십시오.				

⊕ 사랑합니다!

수원교구 공동성당 ⊕

❖ 환영합니다 ❖

❖ 안녕히 가십시오 ❖

성명	세례명	주소	구역	성명	세례명	구역	가시는 곳
임화자	율리안나	참아름 501동	참아름1				

❖ 단체 모임 안내

모임명	일자 및 시간	장 소	비 고
제분과협의회	4월 11일(목) 저녁 미사 후	유치부교리실	
구반장월례회	4월 12일(금) 오전 미사 후	제①교리실	
엠 이	4월 15일(월) 오후 7시	유치부교리실	
사회복지분과	4월 17일(수) 오후 7시	제①교리실	
청소년위원회	4월 17일(수) 오후 8시	유치부교리실	
평단협의회	4월 22일(월) 오후 7시	유치부교리실	
해설독서단	4월 25일(목) 저녁 미사 후	유치부교리실	
청년회	4월 27일(토) 저녁 미사 후	청년회회합실	
상임위원회	5월 1일(수) 오후 7시 30분	사제집무실	
전례분과	5월 2일(목) 저녁 미사 후	유치부교리실	
성령기도회	매주 월요일 오후8시부터 10시까지	종합교리실	
성가대	매주 목요일 오후8시, 주일 교중미사 후	3층 성가대	-

❖ 전례 봉사 안내

시간	4/8 (월)	4/9 (화)	4/10 (수)	4/11 (목)	4/12 (금)	4/13 (토)	4/14(주일)		
구분	06:00	19:30	10:00	19:30	10:00	19:30	9:00	11:00	19:30
해설	장영미	이영실	오상희	김인숙	이율선	청소년 미사	어린이 미사	장영미 유태건	이영실 우동진
독서	오상희	윤태안	박민아	최정화	함부길	청소년 미사	어린이 미사	이종윤 이영자	윤태안 김인숙
반주		오인숙	김은영	이종란	전숙희	청소년 미사	어린이 미사	이종란	오인숙 김은영
교중 미사 예를 통한 가정	이번 주일 (4/7)	풍림2 구역				다음 주일 (4/14)	“본당대청소”		
성당 청소									
교중 미사 안내 봉사									
차량운행안내									
		4/6(토요일): 박환철 비오 4/7(주일): 서울종 요셉 김용배 스테파노					4/13(토요일): 최선태 안드레아 4/14(주일): 이종윤 안젤로 정봉훈 그레고리오		



“참회와 속죄 위한 영혼의 양식”

주님께로 가는 사순시기

어릴 때는 쓸쓸하고 큰 파도만 치는 겨울 바다 보다는 바캉스로 사람이 북적이는 여름 바다가 좋았습니다. 나이가 들수록 그 쓸쓸한 파도가 웅장하게 느껴지고 겨울 바다만의 매력을 조금씩 느끼며 자연의 신비로움을 알게 되었습니다.

저의 신앙생활도 그런 것 같습니다.

해마다 날씨가 바뀌는 교회력 전체가 성탄절이 아니라 부활절 날짜에 맞춰져 짜여 지고, 전례력도 부활절을 중심으로 정해지기 때문에 그리스도교에서 가장 중요한 절기이며, 가장 핵심이 되는 것은 부활이라고 배웠지만, 여름 바다가 좋았듯이 저는 달걀만 주는 부활절 보다는 거리마다 화려한 트리로 장식되어진 크리스마스가 더 기다려지고 좋았던 것 같습니다.

하지만, 몇 해 전부터 사순 시기를 보내면서 주님께서 우리에게 오신 이유가 가장 함축적으로 내포되어 있는 시기가 바로 사순 시기라는 것을 느끼게 되었습니다.

겨울이 지나고 봄이 오듯이, 사순 시기가 지나고 우리 종교인의 봄인 부활절이 곧 다가옵니다.

파릇파릇 새싹이 돋아나고 아름다운 꽃들이 꽃망울을 피우기 위해서 준비하듯이, 우리도 은혜로운 부활절을 맞이하기 위해서는 사순 시기를 잘 보내야 할 것입니다.

사순 시기에는 단식과 금욕, 고해성사, 자선 등 우리 교회에서 이 시기동안 실천해야할 많은 것을 제시하고 있지만, 제 생각에 그 중 가장 중요한 것은 회개가 아닌가 싶습니다.

회개는 종교적 맥락에서는 “하느님께로 돌아섬”, 또는 “하느님께 되돌아감”을 뜻합니다.

회개가 없는 형식적인 고해성사는 의미가 없고, 하느님에게로 돌아가고자 하는 노력조차 하지 않는 것이라고 할 수 있습니다.

사순 시기 동안 그리스도교 공동체와 멀어졌던 영혼이 주님께 다시 돌아오도록 행동함으로써 참된 회개를 해야 할 것입니다.

농부가 겨울을 알차게 준비하여 봄에 씨앗을 뿌려 큰 열매를 수확하기를 기다리듯, 우리도 사순 시기의 깊음을 깨닫고 주님께서 오실 때까지, 주님의 죽음을 전하며 부활을 선포하기 위하여 준비하여야 할 것입니다. 매년 치러지는 연례행사가 아닌 부활의 참된 의미를 되새기며 올해는 나의 신앙생활 중 가장 멋진 부활을 맞이할 수 있도록 노력하는 사순 시기가 되길 기도드립니다. 아멘!

공도성당 우리교우 상가록



기아자동차 Q 서비스

안성공도점

전차종 정비

TEL : 031)691-5857/010-9704-5859

(대림동산입구 SK주유소 옆) 김희수 바실리오



우수 중소 가구

입점기념 사은품 증정!

안성시 공도읍 마정리 503-17
(문기초등학교 맞은편 가구단지내)

☎010-3377-8133 이 화 실 (스텔라)

“성조숙증, 키, 두뇌, 시력, 면역을 하나로 해결!”

키맥스큐^Q

KIMAXQ

이런 아이들에게 좋습니다.

- 성장기 청소년과 어린이
- 균형된 영양이 필요한 성장기 자녀
- 입맛 없고 허약한 성장기 자녀
- 공부하는 청소년과 어린이

내 아이의 건강장려
키맥스큐^Q!



 이든네이처 문의. (031) 654-4044
위치: 노브랜드 공도점 2층

박수진음악학원

“교육도 환경도 퀄리티가 다릅니다!”

개인의 수준에 따른 체계적인 1:1 레슨
수요 무료 특강 및 성당 반주법 수업

우미린퍼스트빌 상가3동 204호

TEL : 031) 655-9541
010-9119-9541

원장. 박수진 리더아



차량운행



플라톤 이데아 국어·논술학원

중·고등부 국어 · 사회 · 세계사
문법 · 토론 · 논술

“대입논술전문”

공도벽산블루밍1상가 3층(원장, 서종현 안드레아)

010-9187-6030



태산공인중개사사무소

아파트 / 토지 / 공장 / 건물 / 창고 전문
인테리어(도배,장판,화장실수리,페인트,싱크대,신발장교체)

“매매 / 전세 및 대출상담 / 교우우대”

안성시 공도읍 벚꽃길 70(태산A상가 105호)

TEL : 010-5686-0889

대표/공인중개사 박명순 마리아

“우리가 가진 것을 서로 나누고 친교하라”

“프란치스코 교황”

우리 본당 교우분들이 운영하시는 사업장입니다.
공도성당 신자 여러분들의 많은 관심과 이용바랍니다.

〈주보광고비 안내〉

12개월 30만원 / 6개월 20만원

“월광고비 5만원”



본당 주보 성인 “하늘에 올림을 받으신 성 마리아”

본당 재정 현황 [3/25 ~ 3/31]

⑤ 수입 및 지출 현황

수 입		지 출	
계 정	금 액	계 정	지 출
미사예물	440,000	건설종인자산	28,032,120
교무금	10,030,000	가수금	386,000
건축헌금	13,206,400	제전비	346,000
기타헌금	1,550,000	봉사자교육비	20,000
성소후원금	260,000	도서인쇄비	88,000
주일헌금	2,002,000	소모품비	33,450
가수금	808,000	수도광열비	3,176,240
기타수입	90,000	수수료수선비	38,460
후원금	80,000	비품비	118,000
		잡비	300,000
수입 계	28,466,400	지출 계	32,538,270

⑥ 교무금 책정 및 납부 현황 [19. 03. 31]

총 세대수		1,320 세대	
책정 세대	464 세대	책정 비율	35.2%
납부 세대	443 세대	납 부 율	33.6%

⑦ 건축헌금 <CMS 포함> 봉헌자 현황

3/26 (화)	김성균	200,000	김성일	100,000
	최정재	50,000	안병열	50,000
	정필숙	100,000	서동현	50,000
	유효열	50,000	강수호	100,000
	김광혜	30,000	최춘근	50,000
	김로사	10,000	김학렬	20,000
	고명정	20,000	김정원	30,000
	정명순	30,000	한성우	30,000
	조종연	50,000	이영숙	50,000
	홍선옥	50,000	최성애	50,000
	김정옥	150,000	김천수	100,000
	한순희	100,000	김종기	100,000
	최경선	50,000	김태운	20,000
	전희영	50,000	김도훈	50,000
	홍이정	50,000	전제현	100,000
	이성민	100,000	이진기	50,000
	김은주	30,000	유원규	50,000

3/26 (화)	최영준	100,000	김형순	50,000
	구우자	100,000	김춘명	150,000
	최신혜	50,000	반순남	100,000
	김윤순	50,000	박묘자	50,000
	김리나	10,000	이현우	100,000
	이석재	100,000	양혜선	50,000
	김유미	50,000	정월예	50,000
	김귀숙	50,000	윤재희	50,000
	오성용	50,000	민영애	100,000
	양장군	100,000	이윤직	200,000
	박만호	100,000	차민호	100,000
	김태근	50,000	이민정	50,000
	최병구	50,000	이근숙	50,000
	이영혜	30,000	정남철	100,000
	김대용	250,000	임현백	100,000
	장은수	50,000	황종술	50,000
3/27 (수)	백상기	200,000	이기원	50,000
	이진	250,000		
	이도한	100,000	오지현	400,000
	김현명	100,000	공진선	50,000
3/28	조현기	30,000	박성재	100,000
	김완기	250,000	윤용석	50,000
3/29	임현백	300,000		
3/30 (토)	손귀현	1,000,000	김기정	50,000
	서정아	400,000	박찬열	200,000
3/31 (일)	서상원	100,000		
	최명숙	100,000	서은지	100,000
	김민형	1,000,000	남주호	50,000
	이재현	50,000	김진한	1,000,000
	이성진	100,000	문중호	50,000
특별헌금		2,236,400		
건축헌금 합계 : 13,206,400원 봉헌 해주신 교우분께 감사 드립니다.				
총 공사 비용 : 약 95억원 (성물 및 음향 제외) 현재 건축헌금 총 합계 4,049,084,891원 [42.6%]				

수원역자동차운전전문학원

“안전운전의 길잡이”
수원역 뒤 평동 대로변

031)296-9696

www.driverschool.co.kr

민영애(마리데레사)

광교내과의원

중 합 건 강 검 진
위 · 대장 내시경

영통구 센트럴타운로 15,
산의초교 건너편 아이플러스 3층
☎216-7321, F.216-7327

내과전문의 원장 백중철(루카)

만병통치약 萬病通治

홀/ 배달/ TAKEOUT 전문

상현역 (CGV) 도보 2분

교우분 서비스 드립니다.

<꼭 말씀해주세요.>

☎ 031-215-8041

한민석 안드레아

성전 신축을 위한 공동체 활성화

❖ 목주기도 현황 【 건축 봉헌을 위한 300만단 】

1 지역	6,612 단	3 지역	3,545 단
2 지역	1,420 단	4 지역	5,578 단
합 계 : 17,155 단			
집 계 : 모든 성인의 모후Pr.			
목표 단수	현 재	달성율	
3,000,000단	2,069,448 단	68.9%	

❖ 주일 · 평일 미사 참여율 【 3/25 ~ 3/31 】

신자수	구 분	시 간	인 원	참례율
3,593명	주 일 미 사	청소년	152명	924명 25.7%
		교 중	358명	
		초등부	139명	
		첫영성체 성지순례	134명	
		청 년	141명	
	평 일 미 사	월요일	43명	평균 84.4
		화요일	93명	
		수요일	93명	
		목요일	101명	
		금요일	92명	

공 동 체 소 식

❖ 다음주 여성 소공동체 물품 판매 안내

판매 구역	판매 물품	금 액
2 지역 1 구역	맛간장	11,000원
	파리고추멸치볶음	10,000원
	약밥	5,000원

❖ 사회복지분과 물품 판매 안내

- ▶ 판매일 : 4/13(청소년미사) ~ 4/14 (교중미사)
- ▶ 판매 물품 : 직접 만든 “배추 곁절이”

❖ 사순시기 십자가의 길

사순시기 동안 공동 십자가의 길이 매주 금요일 오전 미사 후에 있습니다. 많은 참여 부탁드립니다.

4월 12일 (금)	주관 : 초등부 주일학교 교사회
4월 19일 (금)	주관 : 전례단 (오후 3시)

❖ 구역별 판공성사 일정

지역 / 구역	일 자	비 고
1지역 1,2구역	4/11(목)	· 시간 : 저녁 6시 ~ 미사 10분전 미사 후 (1시간) 판공성사 후 구역 친 교의 시간 있습니다. ※ 공동 보속 ※ 십자가의 길
1지역 3,4,5구역	4/16(화)	
3지역 2,3구역	4/9(화)	

❖ 전례 봉사 및 청소 봉사 안내

	청소 봉사	전례 봉사
이 번 주	여성 소공동체	4지역 2구역
다 음 주	꾸 리 아	1지역 1구역

❖ 남성 소공동체 구역 모임 안내

구 역	내 용
2 지역 1,2,3,4 구역	· 일시 : 4월 14일(일), 시간 : 20시 · 장소 : 이편한세상 6114동 802호 (백상기 비오 형제님 덕) · 문의 : 010-2721-2433

❖ 성인 복사단 단원을 모집합니다.

- ▶ 단장 : 한성우 고스마 010-4323-2683
- ▶ “ 교우분들의 지원을 기다립니다. ”

❖ 입금자를 찾습니다.

입금일	입금 적요	금 액
3월 15일	레오건축현금	300,000원
3월 28일	이석주	10,000원
4월 1일	김운정	50,000

▶ 사무실에 확인 부탁드립니다.

002 코즈이비인후과	동 생 한 의 원	광교오드사랑공인중개사
광교고등학교 옆 에듀프라자 3층 수원시 영통구 도청로 89번길 43 ☎ 251-5100 www.cozent.kr 원장 / 전문의 박홍진(세바스찬)	디스크·협착증·관절질환 두통·어지럼증·턱관절장애 주 나 요 법 ☎ 212-7566 / 이주대 삼거리 원장 이천용 (요한)	매매, 전세, 월세 친절한 상담, 책임 중개 하겠습니다. 수원시 영통구 센트럴 타운로 100 오드캐운티 단지내 상가 104호 ☎ 211-6868 / 010-4748-4795 공인중개사 유수연 루시아

사순 5주일 화답송



주님이 큰일을 하셨기에 우리는 기뻐하였네.

미사 및 전례

주 일	06:00, 11:00(교중), 19:00
토요일	15:00 (어린이), 19:00(청소년)
평 일	월 06:00 화,목19:30 수,금 10:00
성모산심 미사	첫 토요일 오전 10시
성체현시	매월 첫 목요일 미사 후
고해성사	매 미사 30분전
유아세례	1월,4월,7월,10월 첫 주 교중미사후
환자영성체	매월 첫째 주 금요일 오후 2시

화답송 후렴

8월 (월)	<p>㉮ 다니엘 예언서 13,1-9.15-17.19-30.33-62 +요한 8,12-20 ◎어둠의 골짜기를 간다 하여도 당신 함께 계시오니 두려울 것 없나이다. ◎영성제송 : 주님이 말씀하신다. 나는 세상의 빛이다. 나를 따르는 이는 어둠 속을 걸지 않고 생명의 빛을 얻으리라.</p>
9월 (화)	<p>㉮민수기 21, 4-9 +요한 8,21-30 ◎주님, 제 기도를 들으소서. 제 부르 짖음이 당신께 이르게 하소서.</p>
10월 (수)	<p>㉮다니엘 예언서. 3,14-20.91-92.95 +요한 8,31-42 ◎세세 대대에 찬송과 영광을 받으소 서.</p>
11월 (목)	<p>㉮창세기 17,3-9 +요한 8,51-59 ◎주님은 당신의 계약 영원히 기억하셨 네.</p>
12월 (금)	<p>㉮에제키엘예언서 20,10-13 +요한 10,31-42 ◎곤경 중에 주님을 불렀더니 내 목소 리 들으셨네.</p>

교무금(성소, 빈첸시오회비) 자동이체 안내

• 교무금을 자동이체, 인터넷뱅킹 및 폰뱅킹을 이용하여 납부하실 수 있습니다.

※자동이체는 거래은행에 가시어 직접 신청

• 입금계좌 : 신협 03166-12-004887

• 예금주 : 광복성당

※빈첸시오회비와 성소후원회비 연말정산가능

감사헌금 (3월 25일 ~ 3월 31일)

박준동 요셉	50,000원	이해선 빈첸시오	200,000원
이희숙 모니카	30,000원		

부활 꽃 봉헌 (3월 1일~ 31일)

안병현	30,000원	심재경	30,000원
김금례	30,000원	김효선	50,000원
김선자	50,000원	유미화	50,000원
손인수	100,000원	서옥금	100,000원
김윤확	50,000원	박상복	20,000원

4월 형제모임

지역	구역	일시	장소
요한	1~3	추후알림	☎010-6656-2881
	4	4월28일(일) 교중미사 후	106호 ☎010-2245-3747
마르코	4	4월21일(일) 오후7시30분	강태영 요셉 형제택 ☎010-8861-7789
루카	1	미정	장소 추후공지 ☎010-5151-1242
	2	4월14일(일) 교중미사 후	106호 ☎010-2906-9324
	3+4	4월14일(일) 교중미사 후	105호 ☎010-5616-0818
마태오	1	4월20일(토) 저녁미사 후	최성일 요셉 형제택 ☎010-3736-9045
	2	4월27일(토) 저녁미사 후	105호 ☎010-3688-7694

✚ 새로 임명 되었습니다.

직책	신임
마태오 1구역 1반장	이은옥 세실리아
마르코 3구역 1반장	현미자 마들렌

※ 그동안 애써주신 전임 봉사자님 - 감사합니다.

교무금을 바치는 것은 신자의 의무이자
우리의 신앙고백입니다.

교무금 책정에 적극 동참합니다. (1세대 1책정)

※전입 오신 분은 사무실로 오시어 꼭 책정하시기 바랍니다.

천주교를 알고자 하시는 분은 이웃 천주교 신자들 또는 사무실에 문의하십시오.

2019. 4.7.



구 상(성 김성우 안로니오)성 당

사순 제5주일

고해 성사	미사 30분 전	유 아 세 례	2, 4, 6, 8, 10, 12월 (매 짝수 월) 셋째 토요일 14시
미사 지향	지향과 예물은 하루 전까지 사무실 접수		
전입 면담	평일미사 전, 후	차·집·상가축복	상시접수, 토요일 오전/오후
병자영성체	매월 첫째 주 금요일 미사 후	혼 인 면 담	최소 1개월 전 사무실 문의

❑ 총 신자 수: 3월 31일 기준				2,975명 1,164세대		❑ 청소년담당			
❑ 평일미사 참례율 1% 더 높이기 운동					날짜		담당 지역, 구역		목요일 오전 10시
					4월 11일		10구역		
25(월)	26(화)	27(수)	28(목)	29(금)	4월 12일		11구역		
38	77	95	73	113	4월 18일		부활대청소		
1.3%	2.5%	3.2%	2.5%	3.8%	4월 25일		12구역, 14구역		

자금 수지 현황 (기간 2019.3.25. - 2019.3.31.)

수 입		지 출	
과 목	금 액	항 목	금 액
교 무 금	5,910,000	전 교 비	55,000
과 년 도 교 무 금	480,000	교 육 비	702,500
주 일 헌 금	2,454,500	인 건 비	1,750,000
건 축 2 차	1,051,000	성 소 분 과 회 비	455,000
시 설 헌 금	2,160,000	시 설 영 선 비	4,221,000
건 축 헌 금	3,690,000	관 리 비	447,870
감 사 헌 금	200,000		
미 사 예 물	140,000		
성 소 후 원 금	265,000		
주 계	16,350,500	주 계	7,631,370

“전입을 환영합니다!”			연도 발생시 연락순서			
성명(본명)	주 소	지역.구역.반	<div> <div>유가족</div> <div>주임신부님</div> <div>연령회장 010-3757-2761</div> <div>Cu. 단장 Cu. Pr. 연락</div> <div>각지역장 반장.구역장 연락</div> <div>소공동체 위원회</div> <div>사무실 031-792-4631</div> <div>관련단체 (전례위원회)</div> </div>			
국상복하상바오로	동로 40번길 33 - 202호	3-17-3				
박남준베드로	대로 240. 808동 402호	2-08-2				
김종재 토마스	한강로170. 1107동 601호	3-11-2				
김정명세례자요한	북로 65. 1002동 203호	2-10-1				
전출 “안녕히 가십시오!”			단체별 연도순서			
성명(본명)	전출 본당	지역.구역.반	1일차	2일차	3일차	출관 장례미사 장지수행 등 일정수행
박아우렐리아	수원교구 / 황산	3-11-1	11:00~13:00 바다의 별	1 지역		
이승환바오로	수원교구 / 황산	2-08-3	13:00~15:00 위로의 샘	2 지역		
			15:00~17:00 신비로운 장미	3 지역		
			17:00~19:00 순결하신 어머니 사랑하올 어머니	사도의 모후		
			19:00~21:00 평화의 모후 의로움의 거처	순교자의 모후		
			21:00~23:00 천상의 모후	자비의 모후		

교무금 및 현금 납부기간 (기간 2019.3.25.- 2019.3.31.)

총 세대수	책정 세대	책정율	납부 세대	납부율
1,167	515	44%	455	39%

교무금 자동이체(신협) 131 - 002 - 040300 예금주 : 구산성당

성명	기간	금액	성명	기간	금액	성명	기간	금액	성명	기간	금액
이창우	3월	100,000	박명심	3월	50,000	한은영	2~3	100,000	황재순	6~13	160,000
신정이	3월	50,000	고광삼	3월	50,000	김민혜	3월	50,000	황재순	1~3	60,000
김선미	3~4	100,000	김득	2월	10,000	최혜원	4월	30,000	나옥숙	1~3	60,000
양한수	3월	50,000	박유중	3월	50,000	임판순	3월	30,000	김철수	10~12	150,000
방재원	2월	30,000	이준혜	1월	20,000	신현철	2월	80,000	김철수	1~4	200,000
김초향	3월	50,000	김학길	3월	50,000	한지숙	3월	60,000	구기월	4월	50,000
이장봉	2월	50,000	신교배	3월	30,000	박혜정	2월	50,000	유한상	4월	50,000
최영숙	1월	20,000	황태원	1~4	120,000	황영숙	3월	50,000	문정자	3월	30,000
허금희	2월	20,000	김영희	3월	50,000	유미리	1~3	60,000	이예란	1~2	100,000
박서현	1월	100,000	손봉조	3월	30,000	신승철	3월	100,000	이태식	3~4	100,000
한순희	3월	100,000	주라영	2~3	100,000	손병일	3~4	100,000	최병근	3월	30,000
이명훈	3월	50,000	서춘석	2월	50,000	박남순	3월	50,000	최봉자	3월	50,000
옥민철	3월	50,000	최민양	2월	80,000	고종철	3월	100,000	금해연	12월	30,000
이제경	3월	100,000	나병식	3월	50,000	채정옥	3~4	140,000	금해연	13월	20,000
장경각	3월	100,000	최종형	3~4	100,000	김혜진	7~11	100,000	금해연	1월	20,000
이경숙	3월	50,000	손정은	2월	20,000	김봉순	1~4	80,000	조민희	1~3	90,000
유세운	3월	100,000	윤영철	2월	40,000	김수정	3월	20,000	고윤기	3월	60,000
윤정빈	3~4	100,000	백동천	3월	10,000	김성관	3월	50,000	박옥산	3월	30,000
정연화	3월	50,000	김상우	3월	50,000	임금선	1~2	40,000	박영자	3월	50,000
양승철	2~4	240,000	성형민	4월	50,000	이기철	3월	100,000	고원근	3월	100,000
이영주	3~4	60,000	김범익	2월	50,000	장재원	1월	30,000	김미용	4월	50,000
한종덕	1~3	90,000	정창순	3월	50,000	권민식	4월	50,000	김덕임	3월	50,000
김지순	1월	20,000	이연순	3월	10,000	김혜진	1~3	60,000	김혜진	12월	20,000
함인복	3월	20,000	김금순	1~3	60,000	전규진	3월	50,000	신현주	3월	50,000
윤정례	3월	30,000	이정용	2~3	60,000	권정해	3~4	200,000	박민수	1월	30,000
3월 총계: ₩27,236,000									합계: ₩6,390,000		

건축현금 납부현황 (기간 2019.3.25.- 2019.3.31.)

성명	금액	성명	금액	성명	금액	성명	금액	성명	금액
손정은	100,000	최종형	100,000	최봉자	100,000	최병근	20,000		
양한수	50,000	이창우	50,000	금해연	30,000	박옥산	20,000		
김초향	50,000	윤영철	30,000	고윤기	60,000	고원근	100,000		
옥민철	50,000	한은영	100,000	윤정빈	100,000	박영자	50,000		
이제경	150,000	김민혜	50,000	양승철	180,000	김미용	50,000		
장경각	100,000	신승철	200,000	한종덕	60,000	김덕임	50,000		
이경숙	50,000	박남순	50,000	김상우	50,000	전규진	50,000		
유세운	100,000	고종철	100,000	김범익	50,000	신현주	20,000		
박명심	50,000	채정옥	200,000	정창순	50,000	박민수	20,000		
고광삼	50,000	김수정	10,000	김성관	50,000	이태식	60,000		
김학길	50,000	나옥숙	90,000	임금선	20,000	임선원	90,000		
김영희	30,000	구기월	200,000	이기철	100,000	건축2차	1,051,000		
주라영	100,000	유한상	50,000	장재원	30,000				
나병식	50,000	문정자	20,000	권민식	50,000				
건축예치금 총계: ₩682,827,000(운영금 4억원, 건축예치로 이동)							합계: ₩4,741,000		

감사현금	백승학 200,000원
-------------	--------------

❑ 성전건립, 지역과 자신의 복음화를 위한 목주기도 500만단 봉헌 공동기도

지난주 누계: 1,103,739단+ 이번주 누계: 3,765단 = 총계: 1,107,504단

구성도 (求聖徒)

- 구-구할 구
- 성-성스러운 성
- 도-무리 도



1. 바깥 원호의 글자 의미
DIOCESE OF SUWON 수원교구
PARISH OF GUSEONG 구성성당
SINCE 2001 본당 설립년도

2. 십자가 안의 글자 의미
ST. PETRUS YOU 성 유대철 베드로여
ORA PRO NOBIS 저희를 위하여 빌어 주소서.

3. 마크 안의 각 이니셜의 의미
© EUCHARISTIA 성체 Ⓜ MARIA 성모 마리아
Ⓜ MARTYRIUM 순교 Ⓢ ST. PETRUS YOU 성 유대철 베드로

4. 붉은색 주보성인의 순교를 의미

전입을 환영합니다 (3/25~3/31)

성명(세례명)	가족수	구역 / 반	전입일	주소
김승태(클레멘스)	1	동일1차1구역 / 2반	3/26	동일1차 104동 1801호
노서린(플로렌시아)	1	성원 / 1반	3/26	성원 101동 201호
금기선(테레사)	2	래미안1차3구역 / 4반	3/31	래미안1차 117동 405호

전출 가시는 분들 안녕히 가십시오. (3/25~3/31)

성명(세례명)	구역 / 반	가족수	가시는 곳
강소형(빈첸시오)	태영 / 2반	1	수원교구 신봉동
김기경(미카엘)	동일1차2구역 / 2반	1	수원교구 광주
구경옥(안젤라)	래미안2차1구역 / 3반	3	수원교구 분당성요한
김인수(요한)	유원 / 1반	2	수원교구 청덕성모승천

우리들의 정성 (3/25~3/31)

교무금	17,505,000	감사헌금	380,000	건축헌금	2,575,000
주일헌금	7,027,400	후원금	45,000	기타헌금	60,000
자선헌금	250,000				

*감사헌금: 10만-노재향, 박춘좌, 허성희/5만-김미옥/3만-이소정 (소계: 380,000원)

*건축헌금: 250만-성모회/4만-주혜옥/2만-심광자/1만-김웅/5천-김필수 (소계: 2,575,000원)

*자선헌금: 20만-윤성경/5만-사제관 (250,000원)

교무금, 감사헌금 납입 계좌 안내

*교무금 납입계좌: (우리은행) 667-325104-13-001 예금주: (재)천주교 수원교구유지재단
※교적이 우리본당에 있는 분만 가능하며, 입금시 책정자 성함으로만 입금해주시기 바랍니다.
*감사헌금, 건축헌금: (농협) 355-0004-5001-13 예금주: (재)천주교 수원교구유지재단

사랑의 교무금 봉헌 정신

사랑의 교무금 봉헌은 하느님께 사랑받고 있는 내 삶의 모든 것을 감사드리는 사랑의 응답이며 신앙의 행위입니다. 세대별로 매월 정성껏 봉헌하여 하느님께 감사를 드립니다. “너희는 번제물과 친교제물과 십일조와 흔들여 바치는 예물과 서원 제물과 자원제물과 소나 양의 말배를 그리로 가져가 바쳐야 한다.” (신명12,4-7)

2019 교무금현황(4/2) 매월 세대별로 정성껏 봉헌해 주시기 바랍니다.

세대수	2,951	책정비율	35%	책정세대	1,033	책정액	50,867,000
-----	-------	------	-----	------	-------	-----	------------

235. 성경은 인류의 일치를 어떻게 설명하나요?

창세기는 하느님이 세상과 인류를 무에서 유로 일으키신 창조주라고 말합니다. 인간은 단지 개개인으로만 창조한 것이 아닙니다. 오히려 인간은 자기 이웃과 다른 생명체와 관계하고 있으며, 이에 책임을 가지고 행동해야 합니다. 하느님은 인간이 존엄한 삶을 사는 데 필요한 것을 주십니다. 노아와의 계약(창세 9,1~17 참조)에서 하느님은 죄와 폭력과 불의에도 불구하고 인간을 위해 존재하신다는 것을 분명하게 보여 주셨습니다. 아브라함과의 계약에서는 인류 가족 사상을 드러내셨습니다. 그래서 아브라함은 모든 민족들의 아버지(창세 17장 참조)로 여겨집니다. 모든 인간은 아브라함의 후손입니다. 하느님은 이러한 계약을 우리와도 체결하셨습니다. 민족들의 다양성은 창세기에서 하느님의 창조적인 활동의 결과로 인정합니다. 그러나 바벨탑의 이야기(창세 11,1~9 참조)는 인간들이 이러한 다양성에 만족스럽지 못하게 살 수 있다는 것을 보여 줍니다.

236. 사람들은 서로 어떻게 대해야 하나요?

사람들은 이 세상에서 자신을 공동체로 이해하고, 개인과 민족의 차이를 관대하게 받아들여야 합니다. 말하자면 다양성을 풍요로움으로 보아야 합니다. 이것은 세계화의 시대에 더욱 중요합니다. 요한 23세 성인 교황은 우리가 “한 가족 식구”(〈어머니요 스승〉 157항)라고 했습니다. 교황은 우리의 관계가 한 가족처럼 긴밀하게 되었다고 말하는 것입니다. 우리의 일상 관계에서 필수 불가결한 진리와 연대성과 자유 등의 가치는 서로의 관계와 의존성이 갈수록 밀접해짐으로써 세계적으로도 중요하게 되었습니다. 행복한 공공 생활은 폭력, 전쟁, 범죄, 기만이나 속임이 없을 경우에만 가능합니다. 따라서 교회는 경제적이고 사회적인 세계화가 정의의 세계화를 동반하기를 촉구합니다. 지상에 정의를 가져다주신 예수 그리스도는 우리가 행동하는 데 있어 특별한 의무를 맡겨 주십니다.

“배고픔 없는 미래를 위한 십계명”

1. 세상의 모든 사람들이 충분히 먹을 수 있도록 협력하라.
2. 이웃의 양식을 투기로 잃어버리지 말라.
3. 굶주린 이들이 먹는 데 필요한 것을 저장하지 말라.
4. 땅을 소중하게 여기고 기후 변화를 저지하여 자신과 자녀 그리고 모든 사람이 지상에서 행복하게 하라.

5. 자신의 삶이 타인에게 부담이 되지 않도록 살아라.
6. 이웃의 재산과 땅을 욕심내지 말라.
7. 농업 활동을 통해 굶주린 사람을 줄이고 늘게 하지 말라.
8. 부패한 정부에 맞서라.
9. 폭력적인 대립과 전쟁을 저지하는 데 도움을 주어라.
10. 개발도상국 원조와 함께 굶주림을 저지하라.

-오스트리아 카리타스-

237. 이 세상의 자원들을 어떻게 대하고, 어떻게 사용해야 하나요?

가톨릭 사회 교리에서는 ‘인류 가족의 일치’와, 이와 관계가 있는 ‘재화의 보편적 목적’을 강조했습니다. 여기서 말하는 바는, 하느님이 세상의 창조주로서 인간이 살아가는 데 필요한 것을 충족할 수 있도록 지상의 자원을 창조하셨다는 것입니다. 따라서 지상 재화의 불평등한 분배는 옳지 않은 일입니다. 수십억 명의 사람들이 가난과 기아에 허덕이는 반면, 다른 사람들은 낭비하며 사치스럽게 사는 것은 그리스도인으로서 받아들이 수 없습니다. 예를 들어 이 지상의 식량은 그것을 위해 대가를 지불할 수 있는 사람들의 당연한 소유물이 아닙니다. 그것은 모든 사람이 살아가는 데 바탕이 되는 것입니다.

교우와 거래합시다

<p>남가네 설악추어탕</p> <p>마북동 502-7번지 (구 로고스(Logos) 카페) (경기동부보훈지청 건너편 구성역 가는 길)</p> <p>☎ 284-7586 / 010-8034-1288</p> <p>안미선(헤레나)</p>	<p>까 망 머 리 미용실</p> <p>할인쿠폰 적용 아름답게 美를 창조해드리겠습니다</p> <p>연남동 래미안2차@ 단지내 상가 ☎ 285-6272 / 010-4319-5949</p> <p>이분교(엘리사벳)</p>	<p>이춘수 정신건강의학과</p> <p>우울증, 공황장애, 불면증, 치매 약물 및 정신치료</p> <p>마북동 524-13 연원마을 벽산상가 3층 ☎ 8067-5454</p> <p>이춘수(아벨로니오)</p>
<p>연세플러스 치과 임플란트.보철치주치료</p> <p>연남동 삼성래미안2차@ 정문 국민은행 빌딩 4층</p> <p>☎ 283-2863</p> <p>원장: 문성균(스테파노)</p>	<p>가족처럼 돌보겠습니다.🌿 경 동 한 의 원</p> <p>통증, 비염, 아토피, 비만, 난임 교통사고, 자동차보험 동부센트레빌&동일하이빌@ 입구</p> <p>☎ 285-9075</p> <p>원장: 한의학 박사 김정우(요셉)</p>	<p>하 이 난 중국요리 전문점</p> <p>예약: ☎ 285-2266 이현창(요셉) / 최옥남(아네스) ※배달합니다.</p> <p>모 열 면 역 센터</p> <p>1°C가 일으키는 기적을 체험하세요. 체온을 올려 면역력을 높이는 특수 암반욕!</p> <p>☎ 284-5075</p>

주보에 게재할 광고를 접수합니다 : 4회 60,000원(선납)

교우와 거래합니다

풍기인건 블리스

전 품목 70~30% 세일

구성사거리 마북동 502-56
울리브스퀘어 2층 4호

☎ 8005-8761 / 010-3945-7181
이광부(브루노)

구성치과의원

임플란트, 보철, 교정치료
화요일, 목요일 야간진료 예약

동부센트레빌@ 정문
연남동 KEB하나은행 2층

☎ 283-2752
원장: 박정태(대건안드레아)

남성 헤어컷 전문

나이스 가이

커트: 8,000원

염색: 13,000원

커트 + 염색: 20,000원

*항상 정성을 다합니다

마북동 524-8 연원마을 콜마트 앞

☎ 287-1040
고수성(알비노) / 박미희(울리안나)

민속 떡 방앗간

떡의 명가, 맞춤떡 전문
잔치떡, 돌, 백일, 이바지,
생일, 케익형, 각종떡

구성로 74 연세의원 1층

☎ 274-8183-4 /
010-5214-1757
박명자(희순루치아)

오예숙 헤어

마북동 서울우유 정문 옆
성지빌딩 1층

☎ 010-4263-3536
오예숙(아네스)

우리들 소아청소년과의원

제일은행 구성지점 2층

☎ 287-3904
백명신(크리스티나)

모든 치과 의원

보철, 미백, 임플란트

마북동 한성CC 앞 사거리
한성프라자 3층

☎ 284-2859
원장: 정영선
이경진(엘리사벳)

세정 외형복원점

자동차 복원, 덴트 광택,
판금 도장, 보험 수리

마북동 254-2
마북동주민센터 진입로 삼거리

☎ 286-4692 / 010-3723-4692
이두환(마태오)

할머니 분식

김밥 단체 주문 받습니다

마북로 167-1

☎ 286-4635 / 010-4148-1540
나경애(카타리나)

쥬니헤어 미용실

삼성래미안1차@ 분산상가 105호
(116동 앞(마북공원 가는 길목))

☎ 010-6695-5805
이홍욱(울리안나)



용인 개떼놀이터

500평 규모의 애견 동반 운동장 카페
AM 11:00 ~ PM 11:00

1인 1만원(음료 포함, 식사
별도.)
강아지 무료(토, 일, 공휴일)
1인 1건 무료. 추가 1건당 5천원)
주차시 발렛비 2천원
마북동 494-1번지
☎ 282-2355 장명석(필레몬)

동서가구

소파, 침대, 장롱, 식탁 할인매장
휴, 들침대

경기도 안성시 원곡면 청원로 1834

☎ 010-5312-1143
장윤희(안젤라), 이상웅

연원 인테리어

아파트, 상가, 사무실 리모델링,
주방, 화장실, 난방설비, 도배, 장판
*작은 일이라도 전화 및 방문하시면
출장 및 상담해 드립니다.

연원마을 삼성래미안1차@ 정문 옆
☎ 693-7077 / 010-2352-3036
안일성(베드로)

로얄톤 요양원

어르신을 쾌적한 환경에서
편히 모시겠습니다.

노인 재활 전문 요양시설
royaltonhome@naver.com

☎ 285-2850 / 010-2772-0408
강재숙(아네스)
측 개원
동백동 371-1

광장부동산

마북동 연원마을 입구(벽산@ 상가)

☎ 287-9988 / 010-8865-1209
백남일(토마스)

주보에 게재할 광고를 접수합니다 : 4회 60,000원(선납)

본당월간재정현황 (3월1일~31일)

수 입 계 정		비 용 계 정			
과 목	금 액	과 목	금 액	과 목	금 액
미사예물	2,170,000	미사예물	1,440,000	국민연금	394,460
교무금	11,789,000	제전비	750,000	복리후생비	790,930
주일헌금	9,779,050	전교비		회의비	
특별봉헌금	940,000	단체보조비	560,000	여비교통비	200,000
감사헌금	250,000	행사비	550,000	도서인쇄비	
합동미사예물		사제관 운영비	880,000	소모품비	69,410
과년도교무금	35,000	사제성무 활동비	770,000	수도광열비	1,348,080
건축헌금	8,236,799	사제피정 연수비	250,000	차량비	154,251
기타헌금		수녀생활비	700,000	세금공과금	203,490
후원금	400,000	수녀피정 연수비		수수료 수선비	451,100
성소후원금		예비자 교육비	300,000	통신비	107,350
사회복지 후원금	528,000	신자 재교육비	1,500,000	비품비	59,140
자선수입		봉사자 교육비	170,000	잡비	245,000
이자수익		청년 활동 지원비	110,000	시설영선비	4,172,750
기타수입	244,170	청년행사비		보험료	
		청소년활동 지원비	450,000	교구공납금	3,368,000
		청소년행사 지원비		사제은퇴 기금	
		성소개발비	23,400	특별헌금	2,552,450
		자선활동비		건축기금 전입액	
		대외자선 지원비	420,000	퇴직급여 충당금	
		후원금	450,000		
		급여 사무장 2명 주 방	4,006,000		
		합계	13,329,400	합계	14,116,411
수입계정총합계	34,372,019	비용계정총합계			27,445,811
전월헌금총잔액	58,554,386	금월헌금총잔액	65,480,594	증감액	6,926,208



성 김대건 안드레아

사순 제 5주일

군자 본당 소식지

2019. 4. 7.

다음카페 <http://cafe.daum.net/gujacatholic>

발행_홍보분과

▣ 교육 및 피정

◆ 성경공부

- 일시 : 3/28일~7/4일 매주 목요일
저녁 미사 후 20시, 12주 과정
- 과정 : 루카 복음서

▣ 단체 모집

◆ 자모회 회원모집 안내

- 소개 : 교회의 미래인 주일학교 아이들의 간식을 준비하고, 주일학교의 행사에 보탬이 되고자 모인 자모회가 새로운 얼굴을 기다리고 있습니다.
자모님들의 많은 관심 부탁드립니다.
- 모임 : 매월 셋째 주 토요일 15시 강당
- 문의 : 정명여 리더아 010-2352-6724

▣ 행사 및 안내

◆ 4월 본당 행사일정

일자	내용
4/7(주일)	행복플러스(12시) 전신자교육(13시)
4/18(목)	성 목요일 미사(20시)
4/19(금)	성 금요일 수난예식(20시)
4/20(토)	파스카성야 미사(20시)
4/21(주일)	주님부활대축일 미사 세례식(11시)

◆ 차량운행 안내

주일 성당에서 10시 출발 (문의 : 사무실)
 성당 > 아주@단지신협맞은편 > 꽃마루요양원
 맞은편 > 동보@입구 > 월곶초입 > 일신2차@
 짱분식 > 삼익@경비실 > 휴먼시아2단지 >
 휴먼시아7단지 > 성당
 ※ 교중 미사 후 반대코스도 운행함

▣ 봉사자

◆ 소공동체 봉사 (전례,청소)

일자	전례	성전/유아실	강당
4/7	휴먼5,6	삼익1	거모3
4/14	휴먼7	부활 맞이 대청소	
4/21	전례부	삼익2	군자1
4/28	거모1	아주	군자2

◆ 소공동체 봉사 (나눔)

일자	차 봉사	주보 나눔
4/7	일우	녹원
4/14	부활 맞이 대청소	동보,휴먼9
4/21	휴먼2	동원
4/28	휴먼3,4	삼익1

▣ 공동체 소식

◆ 함께 기도해주세요

구역	성명(세례명)	기도내용
삼익1	변점순 카타리나	입원
삼익2	정봉희 마리아	요양
거모1	김진순 아가다	병환
일우	박종이 모니카	입원

▣ 공동체 소식

◆ 수녀님 환영미사 (3/3)



◆ 재의 수요일 (3/6)



◆ 첫영성체 성경수여식 (3/9)



◆ 신부님 영명축일 (3/17)



◆ 사순특강 (3/24)



◆ 아치에스 (3/31)



U N I C U M Σ

2019, April 우리와 함께



하느님께서서는 당신 백성 이스라엘에게 당신의 이름을 알려 주심으로써 당신을 계시하신다. 이름은 본질과 인격의 신원과 그 생명의 의미를 표현한다. 하느님께서서는 이름을 가지고 계신다. 그분께서는 이름 없는 어떤 힘이 아니시다. 자신의 이름을 알리는 것은 타인에게 자신을 알리는 것이며, 어떤 의미에서는 타인이 자신에게 다가와 자신을 더 깊이 알고 인격적으로 부를 수 있게 함으로써 자기 자신을 그들에게 내 주는 것이다.

하느님께서서는 점진적으로 그리고 여러 가지 이름을 통하여 당신 백성에게 당신을 알리셨다. 그러나 구약과 신약을 위한 근본적인 계시로서 확인된 것은 이집트 탈출과 시나이 산의 계약 전에, 불타는 떨기에서 모세에게 나타나셔서 당신의 이름을 알려 주신 그 계시이다.

하느님께서서는 불타면서도 타 없어지지 않는 떨기 속에서 모세를 부르신다. 하느님께서 모세에게 말씀하신다. “나는 네 아버지의 하느님, 곧 아브라함의 하느님, 이사악의 하느님, 야곱의 하느님이다”. 하느님께서서는 성조들을 먼 여행으로 부르시고 이끌어 주신, 조상들의 하느님이시다. 그들과 그들에게 주신 약속을 기억하시는, 성실하시고 자비로우신 하느님이시다. 그분은 그들의 후손들을 종살이에서 해방시키시려고 오신다. 그분은, 공간과 시간의 저 너머에서, 그렇게 하실 수 있으시고, 그렇게 하기를 원하시며, 이 계획을 위하여 당신의 전능을 발휘하실 하느님이시다.

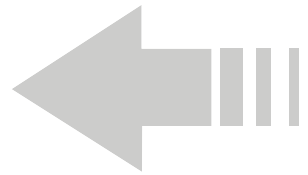

Q: 십계명은 무엇인가요?

A: 하느님은 시나이산에서 모세에게 십계명을 주셨습니다. 십계명은 모든 사람을 위한 것이었습니다. 십계명은 그리스어로 ‘데칼로그’라고도 부르는데, 이는 하느님의 ‘열 가지 말씀’이란 뜻입니다. 하느님은 우리가 이 말씀에 따라 선하게 살도록 이끌어주십니다. 하느님과 이웃을 사랑하는 법을 가르쳐줍니다.

Q: 십계명은 누구나 받아들일 수 있나요?

A: 십계명의 첫 세 계명은 우리와 하느님과 맺은 관계에 관한 것입니다. 넷째 계명부터 열째 계명까지는 우리가 다른 사람과 맺은 관계에 대한 것이지요. 이 일곱 계명은 대다수 사람이 받아들일 수 있습니다. 하느님을 믿지 않는 사람들도 이성이나 양심으로 이해할 수 있기 때문입니다. 이 계명들은 자연법의 일부니까요.

Q: 십계명은 어떻게 실천할 수 있나요?

A: 각 계명에는 이성적 근거가 있습니다. 이성적 근거는 대다수 사람에게 통합니다. 하지만 우리가 올바른 걸 알고 행하려면 여전히 하느님의 도움이 필요합니다. 원죄로 인해 우리의 정신과 의지가 약해졌기 때문입니다. 우리 스스로는 하느님께 이를 수 없습니다. 그래서 우리에게는 하느님의 지혜와 힘이 필요합니다.

Q: 십계명을 지키지 않으면 어떻게 되나요?

A: 우리가 십계명을 따르지 않으면, 그것은 하느님이나 다른 사람을 소중히 여기지 않고 자기 자신만 소중히 여기는 것입니다. 문제는 자기중심적인 태도로는 누구도 진정으로 행복해질 수 없다는 것입니다. 설령 “당신 일이나 하세요”라는 말을 듣더라도, 우리는 이기적인 모습을 보여서는 안 됩니다. 이기적인 태도를 보일 때 우리는 자신이 슬프고 외롭다는 걸 발견할 것입니다. 하느님의 뜻과 다른 이들의 선(善)을 고려할 때에만 우리는 참된 행복을 발견할 수 있습니다. 십계명은 우리가 온전히 자기 자신이 되도록 도울 수 있습니다. 십계명은 행복을 위한 일종의 처방입니다.

청년회 소식

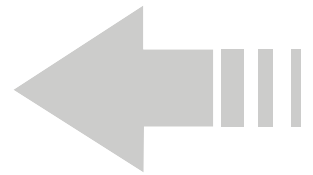

업로드한 동영상 모두 재생

정렬 기준

2019년 3월 24일 사순 제3주일 - [예수동산에서] 조회수 52회 • 1주 전	2019년 3월 17일 사순 제2주일 - [사명] 조회수 67회 • 2주 전	2019년 3월 10일 사순 제1주일 - [내 발을 씻기신 예수] 조회수 59회 • 3주 전	2019년 3월 3일 연중 제8주일 - [기도] 조회수 91회 • 1개월 전	2019년 2월 24일 연중 제7주일 - [이 시간 너의 맘속에] 조회수 47회 • 1개월 전	2019년 2월 17일 연중 제6주일 - [장 라신느의 한가] 조회수 49회 • 1개월 전
2019년 2월 10일 연중 제5주일 - [아버지] 조회수 79회 • 1개월 전	2019년 1월 27일 - 김태원 본마스아퀴나스 신부님 영명축... 조회수 123회 • 2개월 전	2019년 1월 27일 연중 제3주일 - [하느님 그리고 나] 조회수 58회 • 2개월 전	2019년 1월 13일 주님세례대축일 - [이름 내 사랑하는 아...] 조회수 47회 • 2개월 전	2019년 1월 20일 연중 제2주일 - 기적 the miracle 조회수 35회 • 2개월 전	2018년 12월 23일 대림4주일 - [임마누엘 오시도다] 조회수 59회 • 3개월 전
2018년 12월 30일 요셉 성가경 대축일 - [하늘에서와 같...] 조회수 68회 • 3개월 전					

청년회에서 청년미사 성가대 영상 등을 유튜브에 업로드 하고 있습니다.
많은 시청과 구독, 좋아요 부탁드립니다.

청년 사도단 협의회 소개

청년 사도단 협의회는

미사전례음악 및 생활성가로 주님을 찬양하는 **성가대**와
주님의 말씀을 미사전례 안에서 선포하는 **전례부**가
함께 운영되어 청년미사를 진행하고 있습니다.

이 밖에 성서모임과 각종 교구피정 등 **개인신앙활동**도 지원하고 있습니다.
청년성가대나 전례, 신앙활동에 관심 있는 분들의 많은 참여 부탁드립니다.

유튜브



페이스북



유튜브 : https://www.youtube.com/channel/UCd210Q8PCFMTL-IJ_DXylHg

페이스북 : <http://www.facebook.com/Gunpo103>

그림으로 보는 가톨릭

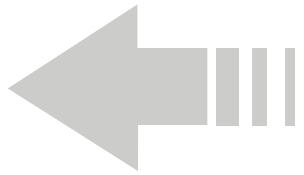

- 심순화 작가의 이문우 성인 초상화.

“치명자의 열정이여 아름답게 빛이나네”(천주가사 ‘옥중제성’ 중)

박해시대 신앙선조들은 옥중에서 ‘옥중제성(獄中提醒)’이라는 천주가사를 불렀다. ‘옥중제성’은 옥살이를 하면서 약해져가는 자신과 다른 신자들이 천주를 향한 마음을 다잡을 수 있도록 깨우치고자 부르던 노래다. 모든 육체적 고통을 신앙으로 이겨내고, 신앙 실천을 통해 천상 영복을 얻을 수 있음을 기억하면서 인간적인 나약함을 극복하고 순교할 수 있음에 감사하는 내용을 담았다. 이 노래는 바로 이문우(요한) 성인이 1839년 지었다고 알려져 있다.

성인은 효심이 깊고, 선교사들을 지극정성으로 보필했던 순교자로, 교구 내 본당 중 제2대리구 곤지암·아미동본당의 주보성인이다.

1810년 경기 이천의 ‘동산밀’이라는 마을에서 태어난 성인은 5세 때 부모를 여의었다. 양반인 신자 집안에서 태어나 자란 성인은 서울에 사는 한 여교우의 양자로 살아가게 됐다.

성인은 효심이 깊기로 이름이 나있었다. 성인은 어려서부터 독신으로 하느님을 따르는 삶을 살아가길 희망했지만, 혼인을 바라는 양모에게 순명하기 위해 결혼을 했다. 그러나 아내와 두 아들이 먼저 세상을 떠나자 수덕생활을 하며 신자들을 돕고 살았다.

성인은 선교사로 파견된 사제들을 위해 봉사하는 복사의 임무를 수행했다. 특히 성 모방 신부와는 1년 이상 함께하며 각 지역을 따라 다니며 손과 발이 됐다. 또 당시 국내에서 자유롭게 선교활동을 하기 어려웠던 주교와 신부들이 숨어있는 곳을 방문하며 박해상황과 신자들의 생활을 일리는 등 선교사들의 눈과 귀가 돼주기도 했다. 신자들과 함께 순교한 선교사들의 시신을 거둬 장례를 치르는 역할도 했다.

성인은 선교사의 시신을 수습한 후 피신하려던 중 체포되고 말았다. 갑작스러운 상황이었지만, 성인은 “천주께서 특별한 은혜로 나를 부르시니 어찌 그분의 부르시는 소리에 대답을 아니할 수 있겠는가”면서 박해자들 앞으로 나아갔다. 포도청이 끌려간 성인은 심문을 받았지만, 박해자들은 성인의 입에서 원하는 정보를 얻지 못했다. 포도대장은 성인이 집안이 훌륭한 양반이라는 것을 알고 술과 음식을 동원하는 등 갖은 회유했지만, 성인의 마음을 흔들지 못했다.

이 심문과 회유를 당하던 옥중에서 천주가사 ‘옥중제성’을 썼다고 전해진다. 성인은 양모와 신자들에게 편지를 써, 옥중 신자들의 신앙생활의 모습과 자신의 신앙고백을 남겼다. 또 ‘옥중제성’의 가사가 말하듯이 신자들이 박해로 주님의 사랑을 저버리지 않기를 당부하기도 했다. 마침내 성인은 1840년 2월 1일 서울 당고개에서 31세의 나이로 순교했다.



4월 축일자 소개

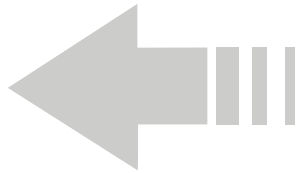

박홍우 리차드 4월 3일
김동현 제논 4월 5일

축일을 맞이하신 교우 분들 축하드립니다!

미바회 후원금 내역

미바 Missions Verkehrs Arbeitsgemeinschaft, 약칭 MIVA

"선교를 위한 교통수단을 제공하는 후원단체 “ 라는 의미의 독일어 약자를 따서 부르는 말입니다. 미바회는 “1km 1원으로 선교사를 돕습니다” 라는 표어로, 무사고 운전과 탑승에 감사하는 마음으로 차량 운행 1km당 1원씩 후원함으로써 그리스도의 복음을 전하는 해외 선교사들에게 필요한 차량을 지원하는 후원단체입니다.

■목표금액 : ₩30,000,000원 (차량 1대 지원)

후원기간 : 2019. 3/30(토) ~ 4/03(수)

성명	세례명	후원금액	성명	세례명	후원금액
주임신부님		100,000	정영채	데레사	100,000
서영순	루시아	30,000	신은덕	루시아	100,000
홍인규	유스티노	100,000	최인옥	아나다시아	20,000
김옥수	마리아	50,000	한명숙	베로니카	1,000,000
김정희	아네스	10,000	청소년위원회		200,000
황경규	사비나	100,000			
권미선	가브리엘라	50,000			
이민수	요셉	1,000,000			
정호암	세바스티아노	20,000			
강심원	아우구스티노	100,000			
이지혜	안나	10,000			
이영선	요셉	100,000			
이승종	베드로	50,000			
최승천	바오로	100,000	누 계 액		3,240,000

“예. 주님! 제가 주님을 사랑하는 줄을 주님께서 아십니다. (요한 21, 15)

■ 전입을 환영 합니다. [전입면담 꼭 해 주세요!]

세대주 성명(세례명)	본당 구역 / 반
전성탁 도미니코	아이파크캐슬2 구역
정수지 엘리사벳	아이파크캐슬2 구역
박길순 데레사	아이파크3구역 2반
공영대 요셉	아이파크3구역 2반
면담: 주일(교중미사 후) 교육관 (요한방)에서 시간: 총회장님과 전입 면담 바랍니다.	

■ 전출가시는 분 안녕히 가시기 바랍니다.

세대주명 . 세례명	구역	가시는 곳 본당

■ 형제회(소공동체) 모임

구 역	일 시	모 임(문의)	장 소

■ 주일 교중미사 교통(주차) 봉사

날 짜(주일)	봉사 담당
4월 7일	곡반2 구역
4월 14일	아이파크시티3 구역
4월 21일	삼성 구역
4월 28일	곡반1 구역

■ 주일 차량 운행 봉사자

날 짜(주일)	봉 사 자
4월 7일	박호선 필립보
4월 14일	전경준 마르코
4월 21일	김흥국 안드레아
4월 28일	김영하 베드로
5월 5일	김길태 요셉

■ 각 위원회, 단체별 모임

단 체	날 짜 · 시 간
선교분과	4월 9일(화) 오전 11시
형제회	4월 14일(주) 교중미사 후
울뜨레아	4월 16일(화) 저녁미사 후
꾸리아	4월 17일(수) 저녁 8시
전례분과	4월 23일(화) 저녁미사 후

✠ 함께 기도 해 주세요.

* 박순임 벨라멧다 자매님 (현대 구역)
* 김춘선 루이사 자매님 (삼성 구역)
✠ 형제, 자매님들의 건강회복과 영적 여정을 위하여 함께 기도드립니다.

■ 성전건립을 위한 구역별 목주기도 봉헌

구 역	총 봉헌
곡반1 구역	1,686,525단
곡반2 구역	714,453단
현대 구역	461,134단
한솔 구역	542,265단
삼성 구역	366,736단
아이파크시티1 구역	201,316단
아이파크시티2 구역	200,091단
아이파크시티3 구역	103,583단
아이파크시티4 구역	149,330단
아이파크시티성심 구역	147,940단
(3/23) 합계	주간 봉헌 (3/30)까지 봉헌
4,497,538단	4,105단 4,501,643단

■ 본당 이마트 마일리지 적립 방법

권선2동 성당 마일리지 (적립 번호: 174번)
1. 스마트폰 앱(이마트)에서 174★권선2동성당 선택 등록 후 적립 (타지역점포 구매 건도 적립 가능)
2. 수원점(서비스센터)에서 지역단체 마일리지적립
3. 영수증 적립은 성전입구 우측 보관함에 넣어주세요 (수익금은 본당 건축기금으로 사용됩니다)

■ 사무실 업무시간

요 일	업 무 시 간
월	(휴무)
화 · 목	오후2시 ~ 저녁(7시30분)미사 후
수	오전9시 ~ 오후5시
금	오전9시 ~ 오후1시 (오전 근무)
토	첫째주(성모신심): 오전9시~저녁 미사후 오후2시 ~ 토요일저녁(주일미사) 후
주일	오전9시 ~ 오후5시(학생미사) 후

“예. 주님! 제가 주님을 사랑하는 줄을 주님께서 아십니다. (요한 21, 15)”

■ 주일미사 참례 현황

월 / 일	신자 수(명)	주일미사(명)	참례 비율(%)	쉬는 교우(명)	냉담 비율(%)
3월 24일	1,717	530	30.86	532	30.92
3월 31일	1,719	474	27.57	630	36.64

■ 2019년도 교무금·건축헌금 책정 및 납부 현황

총 세 대	항 목	책정 세대	책정률(%)	납부 세대	납부율(%)
647	교 무 금	216	33.38	192	29.67
	건축헌금	187	28.90	161	24.88

■ 우리들의 정성 (3월 25일 ~ 3월 31일)

항 목			봉 헌 금 (단위: 원)		
3월 31일 주일헌금			1,165,000		
3월 31일 건축헌금			2,164,000		
특 별 헌 금			교 무 금		1,893,000
감 사 헌 금		익명255,000 / 김태규20,000 / 김영남20,000			
합 동 미 사 예 물			건 축 헌 금	1,430,000	
백승범 50,000	김흥국100,000	김세환 20,000	박현임 70,000	이성미 10,000	이정 10,000
한명수 30,000	정창근 30,000	연성흠 40,000	김기분 20,000	정동욱 50,000	임상윤 30,000
정미숙 10,000	박민선 20,000	김준현 50,000	황병일100,000	민태국 20,000	이우재100,000
김웅식100,000	장동윤100,000	이순학 20,000	김영숙 50,000	김정옥 10,000	이나리 20,000
이흥균 50,000	박지연 20,000	정은선 50,000	강태모 20,000	지성하100,000	익명 60,000
익명 50,000					
			합 계		6,907,000

■ 축복, 혼배, 미사봉헌, 봉헌금 납부 안내 [꼭 지켜주세요.]

상가·집·사무실 축복	매주 (수요일, 금요일 미사 후) 오전 11시 (일주일 전까지 신청하시기 바랍니다.)
차량 축복	(평일, 주일미사 후) 일주일 전까지 신청하시기 바랍니다.
혼배 예식 (사무실로 문의)	(화요일, 목요일) 저녁 7시 30분 미사 중 (면담: 혼배일 오후 6시 30분): 면담 일주일 전까지 서류완비 하셔야 합니다.
미사 봉헌	미사 예물봉헌은 하루 전까지는 봉헌하셔야 합니다. 당일 미사 50분전 제대에 봉헌됩니다. (누락되신 분은 미사 1시간 전까지 사무실로 연락하시기 바랍니다.)
봉헌금 납부	교무금, 건축헌금, 감사헌금을 봉헌하실 때에는 봉헌금 통장 꼭 지참하시고 봉헌 후에는 봉헌금액을 즉시 확인 바랍니다.
(교무금) 계좌번호	은행입금은 반드시 <u>책정자(통장명+세례명)</u> 으로 (매월 27일까지만 입금) 하시고 (28일~31일)은 <u>((입금불가))</u> 하오니 꼭 지켜주시기 바랍니다. * 예금주: (재)천주교수원교구 * 농협(1797-4055-0000-78)or국민은행(279-8010-4171-316)

† 소통과 참여로 색신하는 수원교구! 그리스도의 사랑 안에서 영적 색신을!

본 당 소 식

■ 주일 교증미사 신자맞이 안내

4월 7일	평신도 단체협의회
4월 14일	제분과위원회
4월 21일	청소년위원회, 재정관리위원회
4월 28일	소공동체위원회(남성)
5월 5일	소공동체위원회(여성)

■ 교무금 은행납부

- 은행명 : 수원 권선 신협(신협코드 : 048번)
- 예금자명 : 천주교 수원교구 유지재단
- 계좌번호 : 131 - 002 - 041305
- 입금하실 때 **반드시 성명과 세례명**(입금자 또는 납부자)으로 입금하여 주십시오.

■ 어르신들을 위한 이 . 미용 봉사

- 일시 : 매 월 둘째 화요일 오전10시30분~12시
- 거동이 불편한 분은 방문도 가능합니다.
- 문의 : 010-9747-8144

■ 4월14일 주님 수난 성지 주일

구분	4월 13일(토)		4월 14일 주님 수난 성지 주일					
	초등부 16:00	특전 19:00	06:00	09:00	11:00	16:00	19:00	21:00
해설	초등부 주일학교	김재민 (베네딕토)	김동원 (아나다시아)	중.고등부 주일학교	손창미 (세실리아)	진경희 (크리스티나)	청년회	조규택 (마르티노)
독서	초등부 주일학교	김영선 (라파엘) 김명환 (안젤라)	백현호 (스테파노) 전해진 (카타리나)	중.고등부 주일학교	한임석 (나타나엘) 배진수 (세실리아)	박정택 (베드로) 전숙희 (엘리사벳)	청년회	황선주 (글라라) 홍미란 (레지나)
담당구역	초등부	권선현대	3지구-주공2	중.고등부	3지구-현대	3지구-상록1,상록2	청년회	
성체 분배자				조삼찬 (루카) 박광진 (바오로)	이상석(미카엘) 강재경(필립보) 최순길(대견안드레아) 김정웅(블라시오)	유기만(토마) 김정환(스테파노) 윤완섭(베드로)		이정동 (베드로)
주 일 미 사 예 물 봉 헌 가 정		4월 7일(이번주)	4지구-주공6	신윤철	요셉	김연숙	루시아	가정
		4월 14일(다음주)	3지구-현대	박종송	안드레아	홍명희	모니카	가정



권 선 사 우 나

(권선시장 옆 권선종합상가2층)
☎ 오전 5:00~21:00까지
☎ 222-6517
노달현(마티아) 010-5350-1923
박두복(안젤라) 010-8741-1909

코끼리 통증의학과

- 허리통증, 무릎통증,
- 뒷목 통증, 어깨 통증, 대상포진
- 척추 수술 후 통증 전문 진료
전문의 : 차상현(시몬)
영통 망포역 7번 출구 커피빈건물 6층
☎ 031-202-9363

임광문고

500평 대형할인서점
배달 : 5만원 이상
주차 : 매탄 임광아파트 단지 내
초·중·고 문제집전문, 효원고 옆
☎ 235-4730~1 이명희(로사)

밝은 세상 안경

* 안경, 콘택트, 눈진리초점 30~20%할인
* 선그라스, 스포츠고글 50~30%할인
* 학생안경 특별할인
* 숨어있는 "포인트" 현금처럼 찾아쓰기
임재원(스테파노) 김신아(수산나)
영통구 매탄3동 1270-1번지 주공프라자106호
☎ 031-217-8930



오 성 수 산

수원시 영통구 영통동
1010-9 대원빌딩3층
참돔, 농어, 광어, 우럭
랍스타 스페셜
해신탕, 제철 회
김민석(요셉)최정화(마리아)
☎ 238-7027 H/P 010-3751-7026

별별선물 별난판촉

각종행사 개업기념품/단체선물
돌, 결혼, 칠순, 답례품/홍보, 판촉물
대기업, 관공서 대량납품/5만가지상품
☎ 070-4228-2409
김직수(안드레아)/박선희(엘리사벳)

NAVER

별선물별판촉 x x x 검색

■ 전입오신 분들 환영합니다.

- 수요일 : 15:00 . 토요일 : 15:00
- 사무실에서 면담 신청서 작성 후 신부님 일정에 따라 개별 연락드립니다.

■ 전 · 출입 교우 현황

전입교우		구역, 반	오시는 본당
조중광	프란치스코	신동아-1반	수원/매탄동
유선애	벨라지아	권선3-2반	수원/매교동
민승홍	베드로	권선3-2반	수원/산본
한아름	바오로	임광3-3반	수원/복음화국
김현지	아네스	신동레미안3-2반	수원/복음화국
전출교우		구역, 반	가시는 본당
이정균	프란치스코	삼천리2-4반	수원/흥덕
김유경	프란치스카	e편한-1반	의정부/양주백석
송민건	요셉	동아-4반	수원/장지동

■ 행복한 부부생활을 위해 부부님을 초대 합니다.

차 수	일 정	장 소	대 상
제439차	2019.4.26-4.28	교육문화회관	혼인한지 3년
제440차	2019.5.24-5.26	교육문화회관	이상 된 부부

ME소개 홈페이지 : www.suwonme.or.kr

☎ 010-4080-2838

■ 형제 기도회

대우 구역

-일 시: 4월14일(주일) 오전 10시 10분

-장 소: 본당 지하교리실

☎ 010-3740-0109 (홍덕수 예로니모)

써미트빌 구역

-일 시: 4월14일(주일) 오후7시

-장 소: 노인정

☎ 010-4247-2544 (전병길 바로톨로메오)

■ 초 · 중 · 고등부 교리교사 모집

“가장 귀한 도구 되리라!”

하느님을 많이 사랑하고자 신앙생활에 힘쓰시는

하느님의 귀한 도구로 쓰이실 선생님을 기다리고

있습니다. 은총의 자리에 초대하오니 많은 관심 바랍니다.

- 대 상: 20세 이상. 견진성사 받은 지 3년 이상 된 모든신자

- 문 의: 보좌 신부님, 수녀님

초등부 교감, 중·고등부 교감

담소 소시골순대-육개장

(인계점)

순대국, 모듬순대, 수육, 편육

철판순대볶음, 육개장

우렁얼큰순두부, 불고기전골

(인계동 나혜석거리 크리스피 도넛 골목)

예약/포장/배달: 234-1821

김태일(안토니오), 송원숙(글라라)

용 보 석

금·은·보석·시계 예물상담·계조직환영

대표: 심재록 요셉

수원시 영통구 매탄3동 1180-17

매장: 031-234-1707

자택: 031-239-6483

H·P: 010-8466-1707

방문(피아노,플룻,성악)레슨

난파 쿵쿨 입상·

오케스트라 협연 외 다수의 연주

Fiat(국악 실내 악단)

Youth Unitas, 임시 쿵쿨 반주

김윤현 (첼 마) 010-2713-5364

김윤경 (제노베파) 010-2712-5364

애견용품할인매장

알라딘 펫

미용·호텔·놀이방

교배·목욕·가정견분양

김영옥(스콜라스티카)

권선구 곡반정동516-8

(아이파크점 파리바게트 옆)

070-7717-8949, 010-2872-4513

정형외과 전문의 2인이 진료하는

힐 정 형 외 과 의원

진료시간: 평일 09~20시

토요일 09~17시, 주일 09~13시

NAVER 힐 정 형 외 과

온수골온천 옆 나눔프라자4층

TEL: 1670-0780

모던결혼정보

www.gmodern.com 국제결혼 중개업 등록 경기080003

국제결혼 전문

성공예감국제결혼

정직한 결혼

베트남 / 필리핀 / 캄보디아

☎ (031)234-1913



장 터 한 우

since 2008 한우 전문점

open 11:30 ~ 22:30까지

수원시 권선구 권선동 1065

(농수산물시장 정문부근 맛고을 사거리)

☎ 031) 898-8939

박춘자(아네스)

그린빌 114 부동산

매매 · 전세 · 월세

대표: 김현자 (아네스)

수원시 영통구 매탄3동 1280번지

주공그린빌4단지. 상가 내

☎ 217-6661 / 010-9213-2917

미향(구 일품집)

반찬가게로 새롭게 단장하고,
교우 여러분의 행사반찬을 책임지겠습니다.

(각종 행사음식 주문받습니다)

권선시장

☎ 김종임 아네스 010-3383-6340

■ 부활 판공 성사 일정

4/9(화)	5지역(신동아, 대원, 유원, 보성) 14지역(신동래미안 1, 2, 3)
4/10(수)	6지역(솔밭벽산, 솔밭한성, 벽산2, 신우1, 2) 9지역(4지구우남, 4지구주공3, 4지구주공4)
4/11(목)	2지역(에스케이1, 2, 3) 3지역(한효, 권선삼성, 삼천리1, 신현대) 4지역(두산, 동아, 한양, 성지)
4/12(금)	문희종(요한세례자) 주교님과 손님 신부님 고해성사 (19시~21시)

- 본당 구역 판공일에 오전 10시, 오후7시30분 미사가 있습니다.

- 고해성사 시간 : 오전 9시30분~11시30분, 오후 7시~9시

이날 미사는 고해성사를 받는 구역신자들을 위한
미사이니 전원 참석합니다.(초, 중, 고등부 포함)

- 성사를 준비하며 보속과 애공의 마음으로 판공예물을 봉
헌합니다. (성사표 꼭 지참)

■ 성령기도회

“ 나는 주님 안에서 크게 기뻐하고
내 영혼은 나의 하느님 안에서
즐거워하리니 ” (이사 61.10)

- 일 시: 매주 수요일 저녁미사 후
- 장 소: 소성당
- 문 의: 010-5549-3249, 010-7908-9966

■ 파티마 세계 사도직 기도회에 가입합니다.

파티마 성모님께서는

1. 세계평화와 죄인들의 회개를 위하여
2. 우리나라 평화통일을 위하여
3. 해외선교 사제들의 영육간의 건강과 선교를 위하여
4. 2019년 파티마 성모발현 102주년을 준비하며
그리스도 안에서 성화될 수 있도록...

※ 성별, 연령 구분 없이 모든 신자 분들 환영합니다.

♣ 파티마 세계 사도직 셀 회장 010-9267-6350

젼[GEM]영어교습소

영어 과외 전문 - 1:1과외 소그룹과외
중 · 고등부 내신/수시/수능

관선동 SK뷰 아파트 2단지 상가 2층
김효원 젼마 M. 010-7171-9941

박근석 / 김진희 내과 의원

무통(수면)위, 대장 내시경검사
공단성인병, 암검진, 종합검진
의학박사 : 박근석(요한)
내과전문의 : 김진희
영통 마포역 4번 출구 앞
☎ 204-0033, 204-0039

프리미엄 맞춤정장 살로토

결혼예복(턱시도 겸용) 및 혼주복,
일반정장, 셔츠, 콤비자켓, 코트 맞춤
테일러드진, 트라마로사 판매처
070-8836-8787, 010-3884-9542
실장 : 최정현 (안젤로)
※신자 및 성당예식시 수제화 증정
주소: 영통구 권선로 882번길 37 1층
(이마트 트레이더스 옆 신동카페거리 내)

테레사간호학원

-간호조무사 : 20대이상, 고령자맞춤성가능
-보험심사평가사 : 병원 심사청구, 평가, 조사
- 심사평가원 출신 의학박사 원장
직접지도 취업알선 [국비지원]
- 조무사 취업률 100%, 평가사100%
합격률 100% 수원시청역 2번 출구앞
☎ 031-308-7424, 010-9136-7426

에듀바비

2018 대한민국 교육서비스 브랜드대상
소비자만족지수 1위, 고객감동경영대상
★ 초/중/고/일반인 전과목 과외 ★
성적을 쏙 올려드립니다!
특별이벤트: 원어민 전화영어, 제주도 여행권
무료 상담 후 편하게 결정하세요.
김현철(스테파노) 010-9387-2553

이용석 정신건강의학과

원장 이용석(아우구스티노)
스트레스 우울 불안 공황 치매 불면
주부 노인 청소년 직장인 대상 상담
성심을 다해 진료합니다.
☎ 031) 233-7533 / www.mindfreud.com
인계동 인송빌딩401호(뉴코아아울렛 바로옆)
분당선 수원시청역 9번출구 5분거리

ACE 에이스침대 동탄스퀘어점

5개층 400평 수도권 최대매장
KAARE KLINT 디자인어 하우스 입점
고객전용주차 상시 주차가능
AM10-PM8 연중무휴
화성시 동탄면 동탄기흥로 127 T.031-203-6666

권 선 한 의 원

사상제질, 한방내과, 부인과, 소아과 신경정신과, 침구과
안 · 이비인후과, 성장(수험생), 비만 클리닉
평일 : 오전 9시 30분 ~ 오후 7시
토요일, 공휴일 : 오전 9시 30분 ~ 오후 5시
원 장 : 강길성(프란치스코)
권선시장 앞 T. 2 3 8 - 8 6 6 6 ~ 7

서수원모터스

중고자동차 유통전문법인
장안구 평동로 37(교색동)
서수원단지
전문 카 매니저 김점수(미카엘)
HP. 010-5336-6803

주님의 수난 감실 조배 시간표 (2019년)

일 자		시 간	순서	성 체 조 배 담 당 구 역	'19참석
(목) 4/18	오 후	21:00~22:00	1	상임위원, 성가대, 전례담당	
		22:00~23:00	2	4지구주공5, 주공6	
		23:00~24:00	3	삼천리2, 권선현대, 권선5	
(금) 4/19	새 벽	0:00~ 1:00	4	3지구 주공2, 대우	
		1:00~ 2:00	5	3지구 현대, 상록1,2	
		2:00~ 3:00	6	3지구 우남	
		3:00~ 4:00	7	3지구씨미트빌	
		4:00~ 5:00	8	3지구대림, 주공1	
		5:00~ 6:00	9	자이, e편한	
		6:00~ 7:00	10	신동래미안	
		7:00~ 8:00	11	권선 1,2,3	
	오 전	8:00~9:00	12	에스케이 1,2,3	
		9:00~10:00	13	권선삼성, 삼천리1, 신현대, 한효	
		10:00~11:00	14	두산, 동아	
		11:00~12:00	15	한양, 성지	
	오 후	12:00~13:00	16	신동아, 대원	
		13:00~14:00	17	유원, 보성	
		14:00~15:00	18	솔밭백산, 솔밭한성	
		15:00~16:00	19	백산2, 신우1,2	
		16:00~17:00	20	풍림, 신안, 권선4	
		17:00~18:00	21	임광1,2,3, 효원	
		18:00~19:00	22	4지구주공3, 4지구주공4	
		19:00~20:00	23	4지구우남	
유의사항	1. 복장을 단정히 하시고, 성가책, 묵주를 가지고 오세요 (기도순서는 준비된 유인물 혹은 매일미사 146쪽 성체조배 순서를 미리 읽고서 주관하시면 떨리지 않고 편안하게 하실 수 있으며, 마이크가 준비되어 있으나 인원이 적을 경우는 앞자리로 모여 앉으셔서 주관자가 육성으로 하셔도 됩니다.) 2. 해당구역은 시작 10분전에 도착하여 휴게실에서 조용히 대기 합니다. 3. 정해진 시간에 나오지 못한 분은 다른 시간에 필히 성체조배 합니다. 4. 시작할때와 끝날 때 - 성체를 향하여 제자리에서 선채로 깊은절로 경배 - 소성당 (선창자는 독서자와 복음 봉독자를 미리 정한 후 앞자리에 앉아서 성체조배를 주관합니다.) * 각 시간별 성체 조배후 퇴장시 구역장님이 참석인원을 기록합니다.				

시 카 고 연 세 치 과 의원

원장 이정은 (미카엘라)

권선구 권선동 1297-5 태양프라자302호

권선동 롯데마트 뒷편 롯데리아 건물3층

☎ 031-226-0015

오늘입시미술학원

기초부터 입시까지

홍대 미대 본교 디자인과 출신

원장 선생님들이 담임제 수업

원장 오 제 훈 (다 니 엘)

NAVER

오늘미술학원

상암점

251-0616

연세 아이엘 소아청소년과

내과, 소아과, 이비인후과, 피부과

일요일, 공휴일 진료

(둘째주, 넷째주 일요일 휴진)

원 장 : 김교룡(로마노), 서정호(멜키울)

온수골 온천 3층, 롯데마트 토이저러스위 3층

☎ 225-8677

2019년 4월 7일 사순 제5주일 주보간지

금 정 소 화 지

(衿井小花誌)



✦ 함께하는 주일 복음 묵상! ✦

〈노공동체 모임서 활용자료〉

주님 수난 성지 주일 (4월 14일)(루카 19, 28-40)

아직 아무것도 모르는 군중은 주님의 예루살렘 입성을 환호합니다. 비록 어린 나귀를 타고 나아가시는 모습이 조금 우스꽝스럽기는 하지만 그것은 그리 중요하지 않습니다. 이제 곧 그분께서 보여주실 해방의 영광스러운 순간을 기대하는 것만으로 가슴이 벅차옵니다.

사실 그동안 지배자들에게 핍박당하고 억눌리며 숨죽여 살았던 세월을 생각하면 치가 떨립니다. 이제 주님께서 나서시어 민족의 해방을 선포하시고 우리의 임금님이 되어주실 것입니다. 주님은 오시기로 되어 있는 메시아가 너무나도 분명하기 때문입니다. 과연 이사야 예언자의 말씀은 이루어지고야 말았습니다. “호산나! 다윗의 후손, 주님의 이름으로 오시는 분, 찬미 받으소서!”

군중의 환호는 그칠 줄 모릅니다. 그리고 이제나저제나 주님께서 보여주실 영광의 순간이 다가오기만을 초조하게 기다립니다. 그런데 고대하던 순간은 오질 않고 이상한 소문만이 들려옵니다. 주님께서 대사제에게 고발당하고 체포되어 빌라도 총독 앞에 끌려갔다는 소식입니다. 설마 하는 마음에 한달음에 달려가 보니 소문이 사실이었습니다. 그럼 그동안 보여준 기적은 다 무엇입니까? 우리를 기만하고 속인 것입니까? 오시기로 한 메시아가 아니란 말입니까? 거짓 예언자란 말입니까? 이것은 배신입니다. 실망한 군중들은 갑자기 성난 군중이 되어 외쳐댁니다. “십자가에 못 박으시오! 십자가에 못 박으시오!”

골고타 언덕에 처참히 매달린 주님, 그렇게 믿고 따랐었는데 이렇게 끝이라니 믿기지 않습니다. 이 허무함을 무엇으로 달래야 합니까? 성난 군중이 무섭기만 합니다. 엄습한 두려움에 어디론가 숨고 싶지만 숨을 곳도 마땅치 않습니다. 다른 제자들은 어디에 있는지, 괜찮은지, 십자가 아래 주님의 어머니는 어떠신지, 돌아가신 주님의 주검은 어디에 모셔야 하는지, 내일이 안식일인데 오늘 중에 가능할지, 온통 머리 속이 뒤죽박죽 혼란스럽기만 합니다.

이근덕 헨리코 신부(수원교구 사목연구소장)



✦ 금주간 신자 변동 ✦

♣ 전입 교우 - 환영합니다 !

전성당	세대주 성, 본명	신자가족	주 소	구역-반
수원교구 산본	조영민 안나	남1, 여2	래미안 121-1104	한얼4-2

♣ 전출 교우 - 안녕히 가십시오 !

세대주 성, 본명	신자가족	사시던 곳	가 신 본 당	비 고
김경희 마리아	여1	산본1-3	부산교구 주례	
이새별 릴리안	여1	한얼6-2	수원교구 판교성김대건안드레아	
장예람 뽀리나	여1	산본3-1	서울교구 해방촌	분가

* 주소, 전화번호, 핸드폰번호 등 변동 있으신 분은 사무실로 연락 주십시오!!! *

✦ 신앙생활 <본당 봉사자 신앙교육을 위한 월례교육자료에서>

『전례현장』 이 말하는 전례의 중요성과 본질에 대해 배워봅시다.

2. 전례의 목적은 (파스카) 신비의 재현을 통한 인간 구원의 현재화

전례 행위의 목적은 그리스도의 십자가상의 희생 제사를 통해 인류에게 주어진 구원이 교회 내에서 전례에 참여하는 각자에게 현재화 되는데 있다. 그리스도는 당신 십자가상 제사에 앞서 제자들에게 “나를 기억하여 이를 행하여라”(루카 22,19)라고 명하시며 구원의 파스카 신비가 ‘기념되고 재현되며 현재화’(Anamnesis)되도록 교회의 전례로 제정하셨다(5항 참조).

사제들은 “자기 봉사 직무의 단계에서 유일한 중개자이신 그리스도의(1티모 2,5) 임무에 참여하여, 모든 사람에게 하느님의 말씀을 전한다. 즉, 성찬의 예배 또는 집회에서 자기의 거룩한 임무를 최대한으로 수행한다. 거기에서 그리스도를 대신하여 행동하고, 그리스도의 신비를 선포하며, 신자들의 예물을 그들의 머리이신 그리스도의 희생제물과 결합시키고, 그리스도께서 당신 자신을 깨끗한 제물로 성부께 단 한 번 바치신 그 희생 제사를(히브 9,11-28 참조) 주님께서 다시 오실 때까지(1코린 11,26) 미사의 희생 제사 안에서 재현하고 봉헌한다.”(28항)

예수님께서는 “너희가 사람의 아들의 살을 먹지 않고 그의 피를 마시지 않으면, 너희는 생명을 얻지 못한다”(요한 6,53)라고 하셨다. 그 살과 피를 당신이 제정하신 새로운 파스카 예식을 통해 우리에게 주신다. 따라서 그리스도의 대리자들이 거행하는 전례의 참여는 교회 구성원의 구원과 직결되는 것이다. 성체성사는 모든 전례 행위의 정점이며, 교회는 이 성체성사의 힘으로 살아간다.



✦ 본당 이모저모 ✦

♣ 수난감실 성체조배 순서

일	시 간	구 역
4월 18일 (목)	미사후 - 23:00	상임위원회
	23:00 - 24:00	산 본 1
4월 19일 (금)	00:00 - 01:00	산 본 2
	01:00 - 02:00	산 본 3
	02:00 - 03:00	샘골 1, 2
	03:00 - 04:00	샘 골 3
	04:00 - 05:00	샘골 4, 5
	05:00 - 06:00	중앙 1, 3
	06:00 - 07:00	중 앙 2
	07:00 - 08:00	중앙 4, 5
	08:00 - 09:00	한 열 1
	09:00 - 10:00	한 열 2
	10:00 - 11:00	한 열 3
	11:00 - 12:00	한 열 4
	12:00 - 13:00	한 열 5
	13:00 - 14:00	한 열 6
	14:00 - 15:00	금 정 1
	15:00 - 16:00	금 정 2
	16:00 - 17:00	금 정 3
	17:00 - 18:00	금 정 4
	18:00 - 19:00	금 정 5
	19:00 - 20:00	금 정 6

“나와 함께 한 시간도 깨어 있을 수 없
더란 말이냐?” (마태26,40)라고 하신 예수님
의 말씀을 기억하고, 파스카의 신비를 묵상
하며 주님 앞에 머무는 시간입니다.
많은 참여 바랍니다.

*** 정시에 시작될 수 있도록
정해진 시간을 지켜주시기 바랍니다.

*** 2월 9일 성명 대신 ‘교무금6개월’
이라고 기록하여 통장으로 입금하신 분
은 사무실로 연락주시기 바랍니다.

♣ 본당 대청소 구역 배정

금정지역	다목적실, 방송실,
산본지역	주방, 주방전실, 연도실, 연도실앞교리실2개 및 복도
샘골지역	1,2층 교리실 및 복도 전체, 카페, 집무실, 유아실 <유리창 포함>
중앙지역	주차장, 남녀화장실, 마당, 화단, 성전외부유리창
한열지역	성전, 로비, 성가대석, 성전오르는양쪽계단
상임위/ 청년회	청년회의실, 악기실, 지하창고

♣ 임명(2019. 3. 31일부)

직 책	성 명	세 례명
샘골 지역장	박순자	아가다
금정 3구역장	민혜숙	베로니카
샘골 4구역장	박호희	바르바라
금정 3구역 2반장	이경자	율리안나
금정 6구역 형제회장	이인규	안드레아
한열 4구역 1반장	백은숙	모니카
한열 4구역 2반장	이성현	가타리나



♣ 사순시기 실천활동

☞ 사순절 헌금통

사순저금통에 단식, 금육, 극기, 희생으로
모은 금액을 저금하여 주님 부활 대축일
(4/21)까지 봉헌하여 주시기 바랍니다.

☞ 환경보호 생활화하기

- 일상생활에서 일회용품 줄이기
- 개인컵 혹은 텀블러 사용하기
- 비닐봉지 대신 에코백 사용하기
- 종이타월 대신 손수건 사용하기 등.

교우와 거래합니다!

금 정 한의원	삼부자 떡 방앗간	정순네방앗간(분식)	 닭 강 정
<p>〈진료시간〉 평 일 9:30 ~ 18:30 토요일 9:30 ~ 15:30 ☎ 393-2989 산본시장건너편 버스정류소 나이키 2층 송주혁(비오) 김혜숙(요안나)</p>	<p>떡(개업,잔치,회갑,백일 등) 참기름•들기름•고추방아 ☎ 393-8400 010-9063-5803 산본시장내 강석근(요한) 송면자(아가다)</p>	<p>수제떡볶이/ 튀김/ 찹쌀순대 김밥/ 돈까스/ 떡국/ 우동 잔치국수 등 각종 분식 <div>배달 가능</div> 산본시장건너편 버스정류소 앞 ☎ 399-4800 010-4306-2808 김환오(토마스) 유정순(글라라)</p>	<p>순살닭강정·후라이드 양념닭발·마늘뽕집 <단체주문·배달가능> (산본시장내 21호) ☎ 395-9491 010-8453-8855 장한진(사무엘) 안선희(베르다)</p>
하나공인중개사	세경드라이크리닝	구름상상 커피숍	페리카나 치킨
<p>책 임 중 개 삼성아파트 전문 빌라, 주택, 상가 ☎ 399-0350 010-9502-2738 삼성아파트 상가내 이기희(아가다)</p>	<p>세탁전문 * 수선전문 주 문 배 달 ☎ 455-9862 010-8714-3867 세경 APT 앞 손연식(올리아노)</p>	<p>커피 한 잔의 여유를 느끼고 싶을 때 ~ 우리 동네 감성놀이터 나이키 맞은편 ☎010-5395-8477 김찬한(프란치스코) 김성자(글라라)</p>	<p>후라이드 양념치킨 다리+날개 순살치킨 <div>신 속 배 달</div> 삼성래미안 129동 길건너편 ☎ 393-3070 이기훈(실비아)</p>
		알 찬 농 산	장난감 나라
		<p>싱싱하고 질 좋은 야채 착한가격으로 판매합니다! <식당 납품 환영> 산본시장 BYC매장 골목 첫 번째 상점 ☎ 010-9067-6019 이효희(체칠리아)</p>	<p>장난감 도/소매점 365일 연중 무휴 금정IC 고가밑 오거리 예전각 건너편 ☎ 427-7335 010-3630-1597 김병준(베드로)</p>
			<p> 광고비는 월 3만원입니다</p>



기산성당

2019. 4. 7

사순 제5주일

고해 성사	미사 30분 전 ~ 5분전까지	유 아 세 례	출수월 첫째 주일 교중미사 후
미사 지향	지향과 예물은 하루 전까지 접수	차·집·상가축복	상시접수, 평일미사 후
전입 면담	상시접수, 평일미사 전, 후	혼 인 면 담	최소 2개월전 사무실 문의
병자영성체	매월 셋째주 금요일(주일포함)	병 자 성 사	사무실 문의

❑ 주일미사 참례율 [3/31]					❑ 평일미사 참례율 1% 더 높이기 운동 (명,%)					
초등부	중고등부	아침	교중	저녁	월	화	수	목	금	토
114	97	87	224	77	15	28	52	48	51	-
599명 / 2,113명 28.3%					0.7	1.3	2.5	2.3	2.4	-

❑ 전례담당						
구 분	4 / 7			4 / 14		
	아침	교중	저녁	아침	교중	저녁
해 설	이태균	김명숙	김현숙	김춘희	서양희	김현숙
1/2 독서	김광섭/서양희	황기열/손미숙	오세철/김춘희	정운경/김병옥	김동욱/손미숙	오세철/김명숙
❑ 미사안내 / 청소담당구역 [주차안내는 해당구역 형제들입니다.]						
4월 7일	SK 1	4월 14일	푸르지오	4월 21일	래미안	4월 28일 참누리

❑ 기도를 청합니다.

성령기도회 기도 지향 (함께 기도해주세요)			
치유.소망.생명의 은총			
권 요사팻	강 사도요한	오정숙 모니카	서 호산나
박성민 안드레아	김 소피아	정운태 요한사도	김 프란치스카
문 요셉	서 디도	현 데레사	이 스콜라스티카
최 아네스	서 토마스	이옥자 사비나	이 카타리나
한 마르타	유 프란치스코	최영자 데레사	문 골롬바
수원교구 해외선교 (케냐/수단/잠비아/중국) 사제의 영.육간 건강을 위하여 기도해주세요.			

❑ 전입 오신 교우, 환영합니다. (3/27~4/2)

이 름	세례명	구 역		전에 계시던 본당
이상민	파스칼	사도 2	대림 110동 2302호	부산 청학

. 전입교우께서는 사무실에 오셔서 교적 확인하시고 교무금 책정 바랍니다.

❑ 전출 가신 교우, 안녕히 가십시오.

이 름	세례명	구 역		가신 본당
김영선	이사벨	성령 2	주공 808동 1205호	병점

*일부 세대원 전출입니다.

교무금 3월 납부 명단

강만구	김대권	김승현	남순임	박영길	서승규	오정숙	이명자	이종열	장미자	조귀형	최영애
강말남	김대열	김영란	노승학	박운자	서영자	오정순	이미용	이종이	장성숙	조성옥	최영주
강명심	김대영	김영배	노이정	박은정	서진석	오현희	이민호	이주열	장수경	조세옥	최원일
강신호	김덕례	김용숙	노정일	박은정	서한석	우상범	이부자	이지영	장정현	조영국	최인숙
강원형	김동욱	김월봉	라우현	박정숙	성기준	우종현	이분요	이창열	전선화	조우리	최재석
강인옥	김미향	김윤자	류재용	박정연	손숙자	원대연	이상기	이태균	전송희	조태섭	최형우
강현진	김민성	김은경	민병문	박종구	손영숙	원새연	이상숙	이태화	전정일	조현미	한금지
공영주	김범신	김은희	민의기	박주현	송문순	유석수	이상용	이향숙	전현정	조효숙	한종민
공현배	김병옥	김정우	박경자	박찬승	송병훈	유성자	이서영	이현철	정경자	지도자	한종인
권귀수	김병옥	김조관	박기홍	박훈	송정현	유영미	이성규	이혜숙	정상숙	지창임	한준업
권기호	김복순	김종녀	박래학	배명자	신용생	유영미	이수종	이화재	정순덕	진락기	한황우
권달숙	김봉원	김종혁	박말임	배창빈	심규원	유하나	이숙례	이효순	정옥분	차기신	허경철
권혁범	김상필	김진배	박문식	백남숙	안상혁	윤애섭	이순재	임상섭	정옥순	차남순	허동호
권회창	김석규	김창희	박범석	변근영	안창남	윤용호	이영자	임윤정	정운경	차홍열	허희영
금병순	김석주	김춘영	박병운	변상미	양덕희	윤정희	이용란	임점순	정은주	최덕규	현성순
김경례	김선유	김태훈	박병해	빈갑순	염복순	은홍	이옥태	임종관	정재동	최순자	현혜경
김경숙	김선이	김현숙	박봉자	서명선	오길자	이광진	이윤정	장경환	정제윤	최영석	홍승옥
김경아	김성수	김형옥	박성자	서선엽	오상신	이규식	이은양	장국진	정춘만		황은성
김달실	김세근	김혜석	박소정	서성관	오세철	이기선	이재화	장대준	정홍경		황재훈
김대권	김순태				오인숙	이명원			조귀형		황정숙

건축헌금 3월 납부 명단

강만구	김달실	김순태	노승학	박은정	성기준	유영미	이상기	이태화	정경자	조영국	최형우
강말남	김대열	김용숙	노이정	박정숙	송문순	유하나	이상숙	이향숙	정순덕	조우리	한금지
강명심	김대영	김은경	노정일	박정연	송병훈	윤애섭	이상용	이현철	정옥분	조현미	한종인
강신호	김동욱	김은희	라우현	박종구	신용생	윤용호	이서영	이혜숙	정옥순	조효숙	한준업
강원형	김민성	김정우	류재용	배명자	안상혁	윤정희	이수종	이화재	정운경	지도자	허경철
강인옥	김범신	김조관	민병문	배창빈	안창남	은홍	이영자	임상섭	정은주	진락기	허희영
강현진	김병옥	김종녀	민의기	백남숙	양덕희	이광진	이용란	임윤정	정제윤	차남순	현성순
공영주	김봉원	김종혁	박기홍	빈갑순	오길자	이규식	이옥태	임점순	정춘만	차홍열	황재훈
공현배	김상필	김태훈	박말임	서명선	오상신	이기선	이윤정	장국진	정홍경	최덕규	
권기호	김석주	김현숙	박문식	서선엽	오세철	이명원	이재화	장대준	조귀형	최순자	
권혁범	김선유	김형옥	박범석	서성관	오정숙	이명자	이종열	장성숙	조귀형	최영주	
금병순	김선이	김혜석	박영길	서승규	원새연	이미용	이주열	장정현	조성옥	최인숙	
김경례	김성수	남순임	박은정	서진석	유석수	이부자	이창열	전선화	조세옥		
김경아	김세근			서한석	유성자	이분요	이태균	전현정			

감사헌금	평택연합기도회 300,000	김은정	김현경	유영미	유옥수	조순례				
------	--------------------	-----	-----	-----	-----	-----	--	--	--	--

- 교무금 / 건축헌금 등 납부 세부 내역은 교무금 통장으로 확인하시기 바랍니다.
교무금 통장이 없는 단체 등의 봉헌금액은 주보 표기합니다.
- 정성껏 봉헌하신 모든 분들께 감사드립니다.

2019. 3월 수지계산서

수입항목	수입액	지출항목	지출액
교무금	13,977,000	제전비	1,215,000
주일헌금	4,548,200	행사비	4,345,540
특별헌금	2,446,500	사제관운영비	880,000
감사헌금	580,000	사제성무활동비	770,000
과년도교무금	150,000	신자재교육비	500,000
건축헌금	8,805,127	봉사자교육비	30,000
기타헌금	1,110,000	청소년교육비	3,304,405
후원금	2,840,000	청소년활동지원비	180,000
성소후원금	378,000	성소개발비	202,300
사회복지후원금	1,085,000	자선활동비	585,000
자선수입	492,000	급여	6,044,600
이자수익	6,035	국민연금	211,760
		복리후생비	548,080
		도서인쇄비	349,000
		소모품비	234,300
		수도광열비	962,460
		차량유지비	245,000
		수수료수선비	203,200
		통신비	105,130
		잡비	58,400
		교구공납금	2,591,700
		특별헌금	2,446,500
		보험금전입액	50,000
		교구차입금	3,000,000
합 계	36,417,862	합 계	29,062,375
2019. 2월 건축기금 누계		1,186,752,010	
3월 건축헌금		8,805,127	
기타헌금		1,110,000	
합 계		1,196,667,137	

<p>꾸러기 치킨 앤 닭강정 오후4시 ~ 새벽2시</p> <p>화성시 남양읍 남양시장로81 ☎ 357-5272 한아름 (테클라) 이운일 (운일요한)</p>	 <p>북계탕. 녹용얼큰찜닭 녹용오리. 닭백숙. 사슴불고기 사슴육회무침. 사슴보양전골 ☎ 366-7880 / 356-0366 전예원 (마리아) 010-5589-3988</p>
<p>시골 건강원</p> <p>흑염소 · 개소주 · 각종과일즙 ☎ 356-0605 010-7335-3511 서성원(요셉) ♥ 차정수(데레사)</p>	<p>더 비움</p> <p>변비 · 속변 · 속변비데 ☎ 355-7678 010-6536-0337 손세진 (아나스타시아)</p>
 <p>발상살림·농업살림·생명살림</p> <p>경기서남부 소비자생활협동조합</p> <p>#건강한 #믿을 수 있는 #유기농 #친환경 #참좋은 살림 공동체 조합원 및 매장문의 김수현 (아녜스) 010-8842-2966</p>	<p>화성시청역 서희 스타힐스</p> <p>59㎡//75㎡/84㎡ (2983세대) 전철역1분 초역세권 중도금 전액 · 무·이자 드디어 · 일·반·분양시작</p> <p>함 안나 (안나) 010-6489-7661</p>
 <p>소담 스낵셋 수제 디저트카페 남양읍 시청로 56 1층 010-9014-3293</p>	<p>최고를 향한 열정</p>  <p>영어 / 수학 전문관 상담) 356-9996 강미진 (베로니카) 010-3631-0697 강미화 (크리스티나) 010-2225-9145 - 동양초등학교 앞 -</p>

1. 수입 지출 보고서 (2019.3.25~2019.3.31)

수 입	적 요	지 출	적요
390,063,913	전주 이월금		
2,280,000	미사예물		
4,955,000	교무금		
3,027,700	주일헌금		
1,250,000	감사헌금		
50,000	과년도교무금		
2,593,300	건축헌금		
90,000	성소후원금	255,720	제전비
320,000	후원금(연령회비)	1,520,000	행사비
222,856	이자수익	282,620	신자재교육비
		300,000	청소년교육비
		11,200,000	후원금
		137,430	국민연금
		436,400	복리후생비
		122,890	소모품비
		2,245,090	수도광열비
		10,319,270	세금과공과
		425,000	수수료수선비
		221,600	통신비
		217,790	비품비
		199,700	잡비
		10,000,000	교구공납금
		7,626,000	사제은퇴기금
		7,892,900	특별헌금
14,788,856	주계	53,402,410	
404,852,769	합계		
351,450,359	현재 잔액		

2. 신자 현황

총 세대수	신자수
1,172	2,939

3. 전입교우 환영합니다.

전 입			
성명	인원	주소	지역
엄희경 실비아	1	명품빌라 가동 102호	3
김은영 루시아	1	장전리 523-1	3
홍사균 돈보스코	2	우림아파트 111동802호	5
홍도성 바오로		화성로 1424번길 17-21 거도정공	3
김미숙 마리아나	1	우림아파트 102동402호	5

자금수지현황

천주교 수원교구 던지실성당
수입세부내역

기간: 3월27일~4월02일
총수입:3,170,000

	3월 30일	3월 31일	합계
주일헌금	412,000	986,000	1,398,000
특별헌금			0

봉헌금내역 합계:2,540,000 통장입금분:3월21일~3월27일 (단위:천원)

날짜	성명	금액	날짜	성명	금액
3/27	익명	100	3/27	익명	350
3/27	신옥자 안나	50	3/22	고미아 헬레나	50
3/21	엄익준 베드로	100	3/25	진수완 요한	20
3/25	박분원 엘리사벳	50	3/30	이화종	100
3/26	민병화 요한사도	50	3/30	김남형 요셉	150
3/30	이재운 바오로	120	3/31	채종완 스테파노	40
3/31	한수진 요셉	200	3/31	황순현 마리스텔라	30
3/31	문영희 아가다	60	3/31	김갑식 그레고리오	130
3/31	이주호 스테파노	150	3/31	백승용 프란치스코	100
3/31	박용술 헬레나	50	3/31	김만중 레오	70
3/31	이춘자 안나	60	3/31	이영구 뽀로다시오	30
3/31	익명	20	3/31	정성한 도미니코	150
3/31	조정순 아가다	100	3/31	익명	100
3/31	오선희 마리안나	10	4/2	조경애 체칠리아	100

지출세부내역

날짜	항목	내용	금액
3월27일 ~ 4월 02일	행 사 비	행복나눔식사<내우>	593,950
	행 사 비	행복나눔식사<중리>	529,480
	봉 사 자 교 육 비	꾸르실료교육비	75,000
	국 민 연 금	사무장국민연금<4월>	81,000
	복 리 후 생 비	주임신부건강보험료<3월>	46,630
	복 리 후 생 비	사무장4대보험료<4월>	107,770
	도 서 인 쇄 비	복사기임대<4월>	70,000
	수 도 광 열 비	교리실및성당전기요금<3월>	2,136,150
	차 량 유 지 비	차량정기운행비<3월>	1,750,000
	잡 비	사제관렌탈<3월>	20,900
	시 설 영 선 비	사무실공사비	545,700
			5,956,580

**사랑의 주님! 주님께서 사랑하시는 저희 교우를 돌보아 주시어,
건강한 몸과 마음으로 주님께 찬미와 감사를 드리도록 이끌어 주소서!**

상중구역 김국자 프란치스카

상중구역 임효순 엘리사벳

상중구역 김민

◎ 봉헌 내역에 의문사항이 있으시면 즉시 사무실로 문의하여 주십시오.

교무금 및 각종 봉헌금 입금 계좌 신협 131-001-193071 예금주: 던지실성당

입금자분의 성명과 세례명을 꼭 기재하여 주십시오.

사순 제 5주일

본당 부채 상환 현황

(간지 제 454호)
(2019년 3월 31일 현재)

교구 토지 미납금	1,264,113,700
교구 공납금 미납금	528,993,000

전신자 성전 봉헌 기금 (3월 25일 ~ 3월 31일)

날짜	성명	봉헌액	날짜	성명	봉헌액
3월 27일	김용진(안드레아)	100,000	3월 31일	김재준(베다)	50,000
3월 29일	김흥무(토마)	20,000		김원영(레오)	100,000
3월 31일	송영인(안젤라)	50,000		박희웅(이냐시오)	100,000
	송해인(클라우디아)	50,000		윤석기(베드로)	50,000
	조계관	30,000		사순 제 4주일 2차봉헌	
주간 봉헌금액			₩ 1,930,600		
감사헌금					
김일수(베드로)		100,000	조계관		100,000
합계			₩ 200,000		

(금액의 누락이나 착오가 있을 시 본당 사무실로 문의 하십시오)

★ 정성어린 봉헌에 진심으로 감사드립니다.

우리은행 1005 - 601 - 858011 천주교 수원교구 유지재단

■ 2019년 3월 25일(월) ~ 3월 31일(주일) 주계표

수입		지출	
계정과목	현금	계정과목	합계
미사예물	590,000	전교비	1,320,000
교무금	5,935,000	단체보조비	1,500,000
주일헌금	3,985,400	청소년활동지원비	543,710
감사헌금	200,000	급여	1,750,000
과년도교무금	315,000	수도광열비	2,987,710
건축헌금	1,930,600	통신비	68,030
기타수입	8,780		
금주 총 수입	12,964,780	금주 총 지출	8,169,450
본당 현재 잔액 잔액		39,836,478	

※ 본당 재정운영에 대한 궁금한 사항은 사무실에 문의 해 주시기 바랍니다

초등부 주일학교

♫축일을 축하합니다.

- 1학년 김수아 카타리나
- 3학년 심준용 안셀모
- 4학년 이형석 마르코
- 5학년 남경현 마르코
- 6학년 손연경 그라체, 이민선 카타리나
- 이혜원 카타리나, 장동현 안셀모



♫어린이 십자가의 길

4월 6일(토) 15시 10분 성전에서 기도드려요

♫맛있는 간식은? 닭꼬치, 음료

매주 정성 가득한 간식을 만들어 주시는 어머님들께 감사드려요 ^^



♫등록인원 교적 인원수 251명/ 등록인원수 168명/ 등록률 66.93%

<<2019년도 소공동체 중점 목표>>

- ◆ 기도로 자라나는 소공동체
- ◆ 자비로 열매 맺는 소공동체

□ 청소 및 전례(4, 5월)

성 당 청 소		전 려	
일 자	담당지역	일 자	담당구역
		4.07	2800
4.13	4 지역	4.14	2900
4.20	5 지역	4.21	2200
4.27	6 지역	4.28	2400
5.04	7 지역	5.05	2300-1
5.11	8 지역	5.12	2300-2
5.18	1 지역	5.19	2500

■ 교우가 운영하는 곳입니다. 방문하시면 친절하게 맞아 주실 것입니다

일상공일 안경, 콘택트	동일 정육점	예지 우리웃
국산테, 썬그라스 반값할인 ☎ 031- 693 - 8896 홍 재 란 (글 라 라) 동보 노빌리티 맞은편	한우전문 (1 등급) 성산 한방 포크 전문점 ☎ 031 - 335 - 3102 유종석(안토니오)011-329-3102 조영순(수산나) 010-3949-4862 용인 재래시장 내	한복대여/한복맞춤/웨딩촬영,돌잔치 ☎ 031- 274 - 0002 H.P 010 - 8233 - 1362 대표 유향옥(잔타크) 기흥구 중동676-1 리비스타 상가A동109호
로얄튼 요양원	오부가 건강보쌈	제이코딩랩(코딩+수학)
어르신들 쾌적한 환경에서 편히 모시겠습니다 노인 재활 전문 요양시설 royaltonhome@naver.com 010-2772-0408 (강 아네스) 문의 031 -285 - 2850 축 개원 ~ 동백동 371-1	냉면. 칼국수. 마늘보쌈. 모듬 홍어삼합. 홍어무침. 굴 ☎ 031- 297 - 0987 김 욱 남 (바 오 로) 동백동 624-6(이택단지내)	무학년 통합수학(수학여우) / 코딩수학 / 코딩(언어과정) •코딩 과정 - 유아 ~ 성인 ☎ 031- 283 - 3711 네이버검색 : 제이코딩랩 김준규(펠릭스), 김정란(마리아) 동백동 백현프라자 603호

교우와
거래합니다!

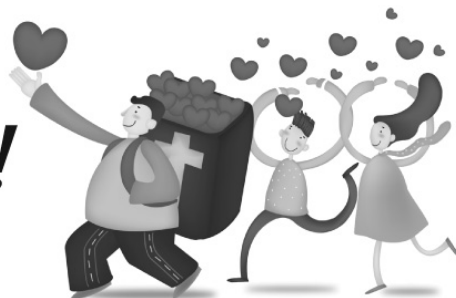



본당 사목 목표 : “주 예수 그리스도를 입으십시오.

그리고 욕망을 채우려고 욕신을 돌보는 일을 하지 마십시오.”(로마서 13.14)

세부실천 목표 : “밤이 물러가고 낮이 가까이 왔습니다.

그러니 어둠의 행실을 벗어 버리고 빛의 갑옷을 입읍시다.”(로마서 13. 12)

프란치스코 교황 회칙

‘찬미 받으소서’

제 6 장

생태 교육과 영성

VIII. 모든 피조물의 모후

242. 나자렛의 성가정에서 마리아의 곁에는 요셉 성인께서 계십니다. 요셉 성인께서는 노동하는 자애로운 삶으로 마리아와 예수님을 돌보고 보호하시며 이집트로 모셔 가서 불의한 이들의 폭력에서 벗어나시도록 해 주셨습니다. 복음은 요셉을 의롭고 근면하며 강인한 사람으로 소개합니다. 그러나 그분은 깊은 자애도 보여 주시는데 이는 약한 사람이 아니라 참으로 강한 사람의 특징입니다. 그런 사람은 현실에 주의를 기울이면서 겸손하게 사랑하고 봉사합니다. 이러한 연유로, 요셉 성인께서 보편 교회의 수호자로 선포되신 것입니다. 그분은 우리에게 돌보는 법을 가르쳐 주실 수 있습니다. 하느님께서 우리에게 맡기신 이 세상을 우리가 자애롭고 온유하게 돌보도록 요셉 성인께서 영감을 주실 수 있는 것입니다.

◆ 수난 감실 성체 조배(4월 18일 ~ 4월 19일)

일 자	시 간	구역. 단체	일 자	시 간	구역. 단체
4/18(목)	미사 후 ~ 23:00	성가대	4/19(금)	07:00 ~ 08:00	벽산구역
	23:00 ~ 24:00	사목위원		08:00 ~ 09:00	경남구역
4/19(금)	24:00 ~ 01:00	신영구역		09:00 ~ 10:00	초당코아루구역
	01:00 ~ 02:00	동문구역		10:00 ~ 11:00	현진, 휴먼아시아구역
	02:00 ~ 03:00	동원구역		11:00 ~ 12:00	참슬 1구역
	03:00 ~ 04:00	성산구역		12:00 ~ 13:00	참슬 2구역
	04:00 ~ 05:00	한라구역		13:00 ~ 14:00	삼정, 현대구역
	05:00 ~ 06:00	서해구역		14:00 ~ 15:00	서해 2차구역
	06:00 ~ 07:00	대원구역		15:00 ~ 16:00	십자가의 길

□ 주일 참례 현황

사순 제 4 주일	구 분	토요일 주일미사	교중	어린이	청소년 미사	합 계	총신자수
	참석 인원	120	280	220	180	800	
	참석율	3.55 %	8.27 %	6.50 %	5.32 %	23.63 %	

□ 주간 목주기도 봉헌 현황 - 본당 목표 단 5백만단 (단위 단)

구 역	총세대	약정 단 수	봉헌 현황	봉헌 율	구 역	총세대	약정 단 수	봉헌 현황	봉헌 율
1 지역	203	399,790	197,580	49.42 %	4 지역	202	528,763	178,947	33.84 %
2 지역	277	495,954	182,191	36.74 %	5 지역	150	229,460	184,627	80.46 %
3 지역	256	302,550	123,316	40.76 %	관 외	213	74,950	21,320	28.45 %
소 계	736	1,198,294	503,087	41.98 %		565	833,173	384,894	46.20 %
합 계	1,301	약정 단수	2,031,467	목표대비 봉헌 율	39.95	봉헌 현황	887,981	목표 달성 율	43.71 %

□ 성경 공부 안내

가톨릭성서모임 그룹 공부반
<ul style="list-style-type: none"> ◆ 매주 월.화 : 10:00~12:00 (창세기, 탈출기, 마르코, 요한, 사도행전) ◆ 매주 수(직장인반) : 20:00~22:00 (창세기, 탈출기, 마르코, 요한, 사도행전) ◆ 문 의 : 010-3109-3348(장정화 루치아)
여정 성경 공부반
<ul style="list-style-type: none"> ◆ 매주 화 : 10:00~12:00 오경 ◆ 문 의 : 010-4266-1503(교육분과장)

□ 문화 강좌 안내

영어성경 Good News(집회서)
<ul style="list-style-type: none"> ◆ 일 시 : 매주 화 10:00~12:00(2층 교리실) ◆ 문 의 : 010-6861-4686(정영애 아네스)
신앙서적 원서 읽기반(연금술사 : The Alchemist)
<ul style="list-style-type: none"> ◆ 매주 화 : 12:00~14:00(2층 교리실) ◆ 문 의 : 010-9257-9186(박성은 루피나)
서예강좌
<ul style="list-style-type: none"> ◆ 매주 금 : 10시 미사 후(교육관) ◆ 문 의 : 010-3974-0099(안익수 베드로)
우크렐레 강좌
<ul style="list-style-type: none"> ◆ 중급반 : 매주 월 12:30(4교리실) ◆ 초급반 : 매주 월 13:30(5교리실) ◆ 문 의 : 010-2831-0108(시준이 노엘라)

□ 단체 모임 안내

연령회	<ul style="list-style-type: none"> ◆ 일 시 : 매월 첫 주일 11시 교중 미사 후(2층 교리실) ◆ 문 의 : 010-3350-6168(연령회장)
사랑의 샘 꾸리아	<ul style="list-style-type: none"> ◆ 일 시 : 매월 둘째주일 지난 수요일 오후 12시 40분(2층 교리실) ◆ 문 의 : 010-4405-2406(꾸리아 단장)
생명의 샘 꾸리아	<ul style="list-style-type: none"> ◆ 일 시 : 매월 셋째 주일 오전 9시 10분(2층 교리실) ◆ 문 의 : 010-6557-2014(꾸리아 단장)
인보마을 가족봉사	<ul style="list-style-type: none"> ◆ 일 시 : 매월 둘째 주일 오후 2시 인보마을 도착 ◆ 문 의 : 010-5405-8374(사회복음화 위원장)
빈첸시오회 독거노인 등 대상자 정기 가정방문	<ul style="list-style-type: none"> ◆ 일 시 : 매월 첫째 주일 및 월요일 오후 3시부터 ◆ 문 의 : 010-5534-5452(빈첸시오 협의회 서기)
소공동체 월례회의	<ul style="list-style-type: none"> ◆ 일 시 : 매월 넷째 금요일 미사 후(성전)
울뜨레야 월례회의	<ul style="list-style-type: none"> ◆ 일 시 : 매월 넷째 주일 교중 미사 후(2층 교리실)
룩스매아 (자녀를 위한 기도모임)	<ul style="list-style-type: none"> ◆ 일 시 : 매주일 청소년 미사 후(성전) ◆ 문 의 : 010-7627-9881

[illegible]

□ 전입을 환영합니다.			
이름(세례명)	이전본당	주 소	구 역
황영준(베드로)	복음회국	동원 106동 709호	동 원

<input type="checkbox"/> 안녕히 가십시오.			
이름(세례명)	전출본당	주 소	구 역
고은애(유리안나)	서울 신원동	서해 2차 208동 502호	서해 2차

□ 관내 이사 교우			

구 역	총세대	책정세대	책정율	지역별 금주 납부액
1 지역	203	53	26.11	770,000
2 지역	277	91	32.85	2,100,000
3 지역	256	73	28.52	1,470,000
4 지역	202	76	37.62	1,140,000
5 지역	150	51	34.00	550,000
관 외	213	6	2.82	
합 계	1,301	350	26.90	6,030,000

목표금액(기공식까지)	책정금액	책정세대 / 총세대	책정율
20억	10.7억	469 / 1303	35.99

구분	수입	지출	잔액
~ 2019년 이전	2,416,731,386	1,783,171,516	
2019년 1월 ~ 3월 현재	214,564,770	587,625,000	
건축현금(개별) + 건축현금 2차	11,302,000	187,000,000	
단체 기부금	0	0	
합 계	2,642,598,156	2,557,796,516	84,801,640

□ 성당 건축 진행 현황	
1. 시공 및 감리등 계약 완료 - 시 공 사 : (주) 웰크론 한택 - 감 리 : 동원건축(성당 설계업체) - 음향 업체 : 정우미디어텍	
2. 성당 건축 진행 현황 2018년 9월 28일(금) : 성당 건축 착공 허가 득 2018년 9월 30일(일) : 성당 철거 및 수목이전 완료 2018년 10월 1일(월) : 성당 착공 시작 2018년 11월 30일 : 바닥 공사 완료 및 지하 1층 공사 2018년 12월 31일 : 지하 1층 공사 완료 2019년 1월 31일 : 1층 공사 완료 2019년 3월 5일 : 2층 공사 완료 2019년 3월 15일 : 3층 성가대 공사 진행 2019년 3월 21일경 : 3층 중간 지붕 공사 진행	
3. 성당 건축 진행율(3월15일 기준) - 공정을 계획 : 28.22% 실적 : 28-.22%	
* 올해는 성당 앞 평양 조씨 부지(뒷밭 및 오두막 주변)에 농작물 경작을 금합니다. 기 농작물은 4월 초까지 수거 및 철거하여 주시기 바랍니다.	

□ 교우가 운영하는 곳입니다. 방문하시면 친절하게 맞이해 줄 것입니다.

<p>S · A · M / 오크밸리점</p> <p>★ 안전을 최우선으로 하는 전문 강습 레저업체 ★ 스케/보드 초급, 중급, 상급 강습(초중고, 성인, 기업 단체) https://blog.naver.com/2018skisam ☎ 010-8965-5179 실장 : 안갑진(가브리엘)</p>	<p>동백 벽산블루밍 공인중개사</p> <p>부동산 중개업 동백지구 아파트, 주택, 토지, 상가 동백역 앞 벽산블루밍 APT 단지내 상가 106호 ☎ 899-1800, 010-9992-2906 대표 : 권경희(루시아)</p>	<p>몬테네로 커피 로스터스</p> <p>카페, 로스팅, 원두납품, 카페 컨설팅 동백 중앙로 193(2층) ☎ 010-9980-1085 대표 : 김태민(루카)</p>
<p>제이코딩랩(코딩+수학)</p> <p>무학년 통합수학(수학여우)/코딩수학/코딩(언어과정) · 코딩 과정(유아 ~ 성인) 백현프라자 603호(네이버검색 : 제이코딩랩) ☎ 031-283-3711 김준규(펠릭스), 김정란(마리아)</p>	<p>교우와 거래합니다</p> 	<p>파이 굽는 집</p> <p>수제 호두파이 전문점 건강한 파이 & 신선한 커피 동백중앙로 199 에이스프라자 107호 ☎ 031-897-7730, 010-4211-3214 김지훈(베드로), 최순영(마리스텔라)</p>
<p>동백신영 공인중개사</p> <p>부동산 중개업 동백지구 아파트, 주택, 토지, 상가 신영지엘 APT 단지내 상가 106호 ☎ 031-693-2600, 010-6830-3359 대표 : 조국환(돈보스코), 박선주(데레사)</p>		<p>명가 공인중개사 사무소</p> <p>부동산 중개업 동백지구 아파트, 주택, 토지, 상가 서해그랑블아파트 단지내 상가 105호 ☎ 031-693-6500, 010-2740-8135 조경희(비아), 표인숙(마리안나)</p>

□ 기도가 필요한 교우들입니다. 기억하시어 기도 부탁드립니다.

이 름(세례명)	지 향	이 름(세례명)	지 향
유유자(아가다)	건강 회복을 위하여	장옥단(엘리사벳)	건강 회복을 위하여
정명순(로 사)	무릎 인공관절 수술합니다.		

□ 성당 건축 진행 사진입니다.

지상 3층 공사



□ 주일 미사 참례 현황

주일미사 참례현황	3/30(토)			3/31(주일)					총신자수	참례수	참례율
	16시	18시30	19시	07시	09시	교중	16시	19시			
	196	42	138	148	359	265	191	195			

□ 주간 봉헌 현황 (3/30~3/31) (단위:원)

구 분		금 액		구 분		금 액	
교 무 금		23,400,000		감사헌금		2,400,000	
주일헌금		7,036,500		후원금		8,260,000	
건축헌금		6,969,000		성소후원금		230,000	
교무금책정세대 (책정율)		교무금납부세대 (납부율)		교무금 평균봉헌금			
797 (40.6%)		758 (38.6%)		65,478			
※ 교무금 계좌 이체 안내							
우리은행 / 예금주 : 천주교수원교구유지재단 760-232407-13-002							
반드시 책정자 명의로 세례명으로 입금해주세요.							

□ 주간 건축헌금 봉헌내역 (단위:원)

성 명(세례명)	금 액	성 명(세례명)	금 액	성 명(세례명)	금 액
노창수 라이문도	1,000,000	한성현 요안나	200,000	안윤모	100,000
김소민호 베드로	100,000	경창호 바오로	500,000	박재혁 마태오	50,000
박재익 가브리엘	50,000	이정호 유스티노	100,000	신정희 유리안나	50,000
우태영 로벨도	50,000	서순교 안드레아	200,000	주승희 카타리나	100,000
오광희 요셉	300,000	홍은희 로사	200,000	미사중건축헌금	3,969,000

□ 주간 감사헌금 봉헌내역 (단위:원)

성 명(세례명)	금 액	성 명(세례명)	금 액	성 명(세례명)	금 액
손일신 안젤라	100,000	오광호 안드레아	100,000	박귀연 레지나	100,000
이교승 요셉	50,000	이정호 유스티노	100,000	김경선 아폴로니아	50,000
박세순 시몬	50,000	신정희 유리안나	50,000	이남희 카타리나	200,000
서순교 안드레아	200,000	안병락 바오로	1,000,000	익명(2명)	400,000

◆ 구역별 전례 봉사

일 자	구 역	일 자	구 역
4월 7일	자이	4월 6일	동천1
4월 14일	손골/더샵	4월 13일	동천2
4월 21일	동천1	4월 20일	동천3

◆ 구역별 청소

◆ 전입을 환영합니다 (사무실 신청후 신부님과 전입면담 있습니다)

성 명(세례명)	구 역	이전본당	성 명(세례명)	구 역	이전본당
이택상 안젤로	래미안4/1	수원교구/신갈	홍진모 T.아퀴나스	자이2	성복동성마리아요셉

♣ 이주의 독서 · 화답송 · 복음 ♣

	독서 · 화답송 · 복음	
월	제1독서	다니엘 13,1-9.15-17.19-30.33-62
	화답송	◎ 어둠의 골짜기를 간다 하여도 당신 함께 계시오니 두려울 것 없나이다.
	복음환호송	○ 주님이 말씀하십니다. 나는 악인의 죽음을 바라지 않는다. 악인이 자기 길을 버리고 돌아서서 살기를 바란다.
	복음	요한 8,12-20
	영성체송	주님이 말씀하십니다. 나는 세상의 빛이다. 나를 따르는 이는 어둠 속을 걷지 않고 생명의 빛을 얻으리라.
화	제1독서	민수기 21,4-9
	화답송	◎ 주님, 제 기도를 들으소서. 제 부르짖음이 당신께 이르게 하소서.
	복음환호송	○ 씨앗은 하느님의 말씀, 씨 뿌리는 이는 그리스도이시니 그분을 찾는 사람은 모두 영원히 살리라.
	복음	요한 8,21-30
수	제1독서	다니엘 3,14-20.91-92.95
	화답송	◎ 세세 대대에 찬송과 영광을 받으소서.
	복음환호송	○ 바르고 착한 마음으로 하느님 말씀을 간직하여 인내로 열매를 맺는 사람들은 행복하여라!
	복음	요한 8,31-42
목	제1독서	창세기 17,3-9
	화답송	◎ 주님은 당신의 계약 영원히 기억하셨네.
	복음환호송	○ 오늘 너희는 주님 목소리에 귀를 기울여라. 너희 마음을 무디게 하지 마라.
	복음	요한 8,51-59
금	입당송	주님, 자비를 베푸소서. 제가 짓눌리나이다. 원수와 박해자들 손에서 구원하소서. 주님, 제가 당신을 불렀으니, 부끄럽지 않게 하소서.
	제1독서	예레미야 20,10-13
	화답송	◎ 곤경 중에 주님을 불렀더니 내 목소리 들으셨네.
	복음환호송	○ 주님, 당신 말씀은 영이며 생명이시옵니다. 당신께는 영원한 생명의 말씀이 있나이다.
	복음	요한 10,31-42
	예물준비 기도응답	◎ 하느님, 길이 찬미 받으소서.
	영성체송	예수님은 우리 죄를 당신 몸에 친히 지시고 십자 나무에 달리시어, 우리가 죄에 죽고 의로움에 살게 하셨네. 그분의 상처로 우리는 병이 나았네.

◆ 2019년 부활 판공성사 공동보속 (7가지중 3가지 선택!!!)

1. 하느님 품으로 안기신 가족, 친구, 은인들을 위한 지향으로 평일미사 2회 참례하기.
2. 남.여 소동체 모임 참석 하기.
3. 바오로 특강 1회 이상 참석 하기.
4. “새로운 시작, 부활이 왔다!” <안드레아 슈바르츠, 2018 바오로말> 읽기.
5. 소외된 이들을 위한 성미 봉헌하기.
6. 온 가족이 함께 모여 저녁식사 하기.
7. 특별한 지향으로 묵주기도 5단 봉헌하기. (세계평화, 통일, 고통받는 이들, 소외된 이들 등)

† 수난감실 성체조배 일정표(2019년 다해)

요 일	시 간	성체조배 구역
4/18 (목요일)	22:00 ~ 23:00	성가대
	23:00 ~ 00:00	청년부
4/19 (금요일)	00:00 ~ 01:00	사목위원
	01:00 ~ 02:00	신명 써니1
	02:00 ~ 03:00	동문5/3 동천1
	03:00 ~ 04:00	현대2/1 동천2
	04:00 ~ 05:00	현대2/2 래미안4/2
	05:00 ~ 06:00	자이1 래미안3/2
	06:00 ~ 07:00	동문5/2 래미안4/1
	07:00 ~ 08:00	써니2 동문6
	08:00 ~ 09:00	동문5/1 래미안1
	09:00 ~ 10:00	자이2, 자이3, 래미안3/1
	10:00 ~ 11:00	현대1
	11:00 ~ 12:00	현대효성
	12:00 ~ 13:00	우미
	13:00 ~ 14:00	고기1
	14:00 ~ 15:00	고기2
	15:00 ~ 16:00	십자가의 길 (성체조배 없음)
	16:00 ~ 17:00	손골 더샷
	17:00 ~ 18:00	현대2/3
	18:00 ~ 19:00	동천3 래미안2
	19:00 ~ 20:00	하늘의여왕Cu.
	20:00 ~ 21:00	십자가 경배 예식 (성체조배 없음)
	21:00 ~ 22:00	바다의별Cu.
	22:00 ~ 23:00	사목위원
	23:00 ~ 00:00	전례(제대, 해설, 반주자)

※준비물 : 매일미사책, 성가책, 묵주, 성경책

☆ 세례받으심을 주님의 이름으로 축하드립니다.(8명)

성 명(세례명)	구 역	성 명(세례명)	구 역
박정기 가브리엘	자이1	박은경 레지나	써니2
장달주 요셉	고기2	전성옥 루치아	래미안1
임번규 안드레아	손골	장상옥 유스파	래미안3/2
석명선 안나	동천3	조성훈 미카엘	래미안3/2

- 고해(판공)성사 -

- 고해성사란?

고해성사란 성품성사를 통하여 사죄권을 받은 사제 앞에서 자신의 죄를 인정하고, 사제에게 개별적으로 죄를 고백하며, 사제를 통하여 성부와 성자와 성령의 이름으로 죄의 용서를 받는 것입니다. 죄를 인정하는 것, 진실로써 고백하는 것 그리고 성부와 성자와 성령의 이름으로 용서하는 것, 이것이 바로 고해성사의 핵심 요소입니다. 더 깊은 의미로는 이 성사가 단순하게 인간의 수치심을 자극하거나 죄를 고발하는 것이 아니라 하느님의 사랑과 자비를 체험하고, 죄인인 자신에 대한 하느님께서 베풀어주시는 무조건적인 용서에 감사드리면서 찬미하는 전례 행위라는 것입니다.

고해성사는 회개하라는 예수님의 호소(마르 1,15)와 죄로 인하여 저버렸던 아버지께 돌아옴(루카 15,18)을 성사적으로 실현하기 때문에 회개의 성사로 불리며, 죄인인 그리스도인의 회개와 참회와 보속이라는 개별적이며 공동체적인 행동 방식을 인정하고 완성하는 것이기 때문에 참회의 성사라고 부릅니다. 또한 용서의 성사(가톨릭교회 교리서, 1446-1449항)라고 부르는데 이는 사제의 사죄 선언을 통해서 참회하는 사람에게 하느님께서 ‘용서와 평화’를 주시기 때문입니다. 또 다른 의미로, 고해성사를 통하여 하느님과 우리, 교회와 우리를 화해시키는(가톨릭교회 교리서, 1443-1444항) 하느님의 사랑을 죄인에게 주기 때문에 화해의 성사라고도 합니다(마태오 5,24; 2코린 5,20)(가톨릭교회 교리서, 1423-1424항).

- 고해성사의 효과는?

고해성사의 효과는 하느님과 이루는 화해이며, 교회(이웃)와 이루는 화해이다. “교회와 하는 화해는 하느님과 하는 화해와 분리될 수 없다.”(가톨릭교회 교리서, 1445항) 하느님과 화해하는 이 성사는 참된 ‘영적 부활’을 이루고 하느님의 자녀로서 지니는 품위와 삶의 선익을 회복시켜 주기 때문에 세례성사에서 체험하는 “새로 태어남”을 다시 체험하는 것입니다. 물론 이 성사의 효과 중에서 가장 중요한 것은 하느님의 사랑입니다(루카 15,32). 하느님과 화해는 죄인이 하느님과 떳떳하고, 올바른 관계를 가질 수 있도록 치유해 주는 것입니다.(가톨릭교회 교리서, 1468항). 그러므로 고해성사를 올바르게 받기 위해서는 우리 각자가 하느님과 화해하려는 마음에서 싹트는 진정한 참회가 반드시 동반되어야 합니다.

- 판공(判功) & 판공(辦功)

예수 부활 대축일과 예수 성탄 대축일을 앞두고 의무적으로 고해성사를 드리는 것을 판공성사라고 합니다. 이러한 판공성사 제도는 우리나라에만 있는 고유한 제도입니다.

사제의 수가 극도로 적었던 박해 시기와 박해 직후, 공소의 신자들은 1년 중 단 2번만 사제를 만날 수 있었습니다. 바로 봄과 가을에 사제들이 공소를 방문하는 '판공'때인 것입니다. 이때 사제들은 신자들이 그동안 신앙생활을 잘 지켜왔는지를 파악하기 위해 일종의 교리시험을 실시했습니다. 그렇게 시험을 본 신자들은 고해성사를 받고 사제가 집전하는 미사에 참례할 수 있었습니다.

그래서 판공은 '힘써 노력하여 공을 세운다.'(辦功)와 '공로를 헤아려 판단한다.'(判功)는 의미를 모두 사용합니다. 신자들의 입장에서 앞의 뜻으로, 성사를 집전하는 사제의 입장에서 뒤의 뜻으로 쓴 것입니다. 만약 부활 판공성사를 부득이한 사정으로 하지 못했다면 성탄 판공 때나 다른 때에라도 받아야 합니다(한국천주교 사목지침서 90조 2항).



천주교 수원교구

동탄부활성당 소식

【알림/이용 안내】

◆ 본당 부고 발생 시

- 상주 → 관할구역장 → 연령회장 → 신부님
↳ 사무실 → 상임위 → 소공동체봉사자(구/반장) → 반원

◆ 주일 교중미사(11:00) 전, 후 셔틀버스 운행

- 미사 전: 휴먼시아 입구(508동앞)~10:30, 경남(서해그랑블 입구)~10:33, 신도6(농협 앞)~10:36, 휴먼시아 입구(524동 앞)~10:38, 본당 도착~10:42
- 미사 후: 본당 출발, 미사 전과 동일한 코스로 운행
- 차량은 25인승 노란색버스로 번호는 경기76사7831
- 교중미사 셔틀버스 승/하차 관계로 성당 차량 출입구 셔틀버스 주차장소에 주차를 자제해 주시기 바랍니다.

◆ 주일 교중미사 참석시에는 인근 나루고교 주차장을 이용할 수 있습니다.(10:00~13:00)

- 나루고 운동장은 이용불가입니다.

◆ 성당 앞 사거리 모든 횡단보도 근접 및 인근 주택 출입구 주차금지!

- 차량통행 방해, 사고발생 초래, 성당으로의 민원발생!

◆ 쓰레기 분리 배출 협조

- 재활용 쓰레기(종이, 캔, 플라스틱, 병, 비닐)를 잘 구분하여 버려주세요
- 1회용 종이컵과 각종 티백은 분리해서 버려주세요

◆ 미사예물 봉헌

- 미사예물 봉헌은 최소 미사 30분전까지 가급적 하루 전까지 미리미리 접수해주세요

◆ 구역명칭

구 역 명						
경남	서해	신도4	쌍용	한화우림	신도6	월드1
월드2	한화2차	휴먼시아1	휴먼시아2	협택1	협택2	

◆ 마리아 홀 '카페 비오' 이용시간

요일	시간	요일	시간
화	13:00 ~ 15:30	토	14:00 ~ 17:30
수·목·금	10:30 ~ 15:30	주일	09:00 미사 후 ~ 14:00
월요일은 휴무입니다.			

◆ '카페 비오'에서 여러 분야의 책을 기증 받습니다.

- 기증하실 책을 카페로 가져다 주시기 바랍니다.

동탄부활본당 1인 1단체 가입운동

‘봉사직을 훌륭히 수행하는 이들은 좋은 명성을 얻고, 그리스도 예수님에 대한 믿음에 더욱 큰 확신을 얻게 됩니다.’

(1티모테오 3,13)

기도하고 봉사하는 것은 교회의 본질이자 신앙인의 본질입니다. 우리의 신앙은 결국 가난한 이들과 공동체에 대한 기도와 봉사로 나타나야 하기 때문입니다. 진실한 기도와, 섬기는 봉사는 자신의 신앙을 구체화하는 것이며 그것을 통해 나 자신이 변화될 뿐만 아니라 공동체가 일치를 이루게 될 것입니다. 나 자신의 성장과 공동체의 발전을 위해 여러분들의 적극적인 참여를 간절히 바랍니다.

문의:사무실

구 분	단 체 명	
소공동체 위원회	여성소공동체	
	남성소공동체(형제회)	
청소년 위원회	초등부 주일학교 교사회	
	중고등부 주일학교 교사회	
	초등부 주일학교 자모회	
	중고등부 주일학교 자모회	
	나팔나리 청년회	
제분과 위원회	선교분과	
	교육분과	
	성소분과	어린이 복사단
		복사 자모회
	가정분과	
	사회복지분과	
	전례분과	전례단
		성가대
		제대회
		헌화회
		성인 복사단
평신도 사도직 단체 협의회	연령회	
	자비의 모후 Cu.	레지오 마리아
	울뜨레아	
	M.E.	
	푸른군대	
재정관리 위원회	재정분과	
	시설분과	
	물품방(모니카팀)	
	성물방	
	카페 비오	
동호회	나루풍물단	
	한울림 밴드	

쑈깃살집 동탄점

한돈 삼겹살/이베리코 육돈전문점
노적로 4길 39-12(반송동 117-4)
031-613-1120/010-9763-1288
이명운(가브리엘)

예당 귀금속 전문점

순금, 은, 18K, 14K 고가매입 및 보상공화
예물전문상담, dia 감정 및 매입, 시계/보석/교환 및 수리
솔빛나루상가 흥플러스 맞은편
박승호(대건안드레아) ☎010-9597-8834

교우와거래합니다~

교우와거래합니다~

경희동탄한방병원(양방협진)

• 교통사고입원 • 도수 • 수술후 입원재활
• 난치성호흡기질환 • 피부, 비만 • 약침 • 추나
동탄솔빛로57 / 031-8015-0306
주용운(세라피노) 입원상담: 010-5097-6447

toddler맛있는 구울과자점

까눌레 마들렌 휘낭시에 에그타르트
스콘 티그레 다쿠아즈 마카롱(화/목) 등
※ 선물포장 가능 / 일, 월 휴무
화성시 왕배산1길 3-15
박성정 이라리스 010-7196-2965/인스타그램: toddler_sweet

◆ 교무금·건축현금: 우리은행 1005-880-962300 동탄부활성당

신자의 기본 의무입니다. 정성껏 봉헌하여 주시기 바랍니다.

[우 리 들 의 정 성]

주간결산 : 2019. 3.25. ~ 2019. 3.31.

구분	교무금				
	총세대	책정세대	책정율(%)	납부세대	납부율(%)
2018	1,254	498	39.7	477	38
2019	1,273	407	32	377	29.6
교무금 불현은 우리 신자의 의무입니다. 매월 정성껏 불현해 주시기 바랍니다.					

수 입		지 출	
합 계	15,803,000	합 계	1,745,990
교무금	5,425,000	선교비	156,700
과년도교무금	280,000	교육비	19,040
건축헌금	3,020,000	일반관리비	1,561,250
감사헌금	520,000	시설영선비	9,000
성소후원금	70,000		
미사예물	720,000		
주일헌금	4,524,000		
2차건축헌금	1,244,000		

구분	불 현 자
교 무 금	주인택 이지영 박현정 조기연 김한성 이창환 서용찬 고근식 이호경 신재민 조재섭 기흥남 변기대 김용환 김공례 이충일 김이경 양내옥 이승범 정재익 정보라 황인석 박성진 이상선 이미선 박동우 김경애 배성호 이경수 전양일 이정건 정광구 김순옥 차수경 김명철 오명옥 김재호 김용대 장영희 김민주 이상우 김경연 이명남 현용한 김영창 방주현 최명보 정인환 윤일남 이종우 강순자 박정애 정재호 방흥식 김옥순 김영희 이재희 노신선 황양순 김명환 성명제 원인호 김석호 송승국 이광호 신수경 조유성 최영희 이병근
건축헌금	주인택 조기연 고근식 이호경 신재민 김정우 변기대 김용환 김공례 이충일 정재익 황인석 김태권 이상선 박동우 김순옥 이재현 오명옥 김재호 장영희 김민주 김영창 최명보 정인환 윤일남 이종우 방흥식 김옥순 김영희 김명환 성명제 원인호 김석호 손승국 조유성 이승정 최영희 이병근
성소후원금	신준철 정재익 황인석 김민주 이재희 김명환
감사헌금	김영창 이승정 이강호

부 채 현 황

2019년 3월 31일 (단위:원)

건축헌금 수입	성전건축 지출	토 지 부 채
39억8천5백5만5백9십5원	44억7천5백2십1만4천3백2십2원	9억5천만원
◆ 교무금·건축헌금: 우리은행 1005-880-962300 동탄부활성당 신자의 기본 의무입니다. 정성껏 불현하여 주시기 바랍니다. 온라인 납부시 유의사항 : 입금자명 필히 기재해 주세요. 미책정 세대는 사무실에 꼭 알려 주세요		

■ 사순 제4주일 미사 참례 현황(3월31일)

일자	미사	인원	%	1차 2차 현금
30일(토)	어린이 미사 15:00	244	7.0	423,300원
				103,000원
	중고등부 19:30	191	5.48	498,000원
				165,000원
31일(일)	오전9시	254	7.29	870,000원
				431,000원
	교중11시	309	8.87	1,030,000원
				516,000원
	청년미사 19:30	164	4.71	510,000원
				193,000원
1차 현금		1,162	33.38	3,331,300원
2차 건축				1,408,000원
주 일 미 사 합 계 금 액				4,739,300원
전체 신자수(1283세대 / 3481명))				
교무금 책정세대 495세대(37.5%) / 남부세대 460세대(35.7%)				

<p>“ 이콘 ” 판토크라토 봉헌</p>	- 박동근 요 셉 50,000원
	- 조용희 베 드 로 50,000원
	- 이병곤 도미니코 300,000원
	- 익 명 300,000원
	- 정황영 로 사 100,000원
	- 이복효 스테파노 100,000원
	- 김경희 리 디 아 100,000원
<p>감사예물 3/27일~4/2일</p>	- 김지영 디에모다 100,000원
	- 양현주 요한(제대꽃) 50,000원
	- 윤승환 사도요한 10,000원
	- 조경훈 스테파노 20,000원

☐ 성인명: 마카리오 (Macarius) 축일4월 10일 (주교)

성 마카리우스(또는 마카리오)는 플랑드르(Flandre)의 대표적인 성인이자 모든 질병에 걸린 이들, 특히 흑사병에 걸린 이들의 수호성인으로 공경을 받는다. 생애는 거의 알려진 것이 없지만 그에 대한 공경은 대단하다. 아마도 피시디아(Pisidia)의 안티오키아 출신으로 970년경에 안티오키아의 총대주교로 선임된 것으로 보인다.

그는 외부의 어떤 위협에 따라 잠시 교구를 떠나 몸을 피하였고, 자기 소유물을 가난한 이들에게 나눠준 뒤에 예루살렘을 순례하였으나, 그곳에서 사라센인들에게 잡혀 투옥되었다가 유럽으로 탈출하는데 성공하였다. 그래서 그는 마인츠(Mainz), 쾰른(Köln), 말리너스, 캄브레(Cambrai) 그리고 투르네를 거쳐 벨기에의 겐트(Gent)에 정착하였다. 처음에 그는 불쌍한 순례자로 보였지만, 그 지역을 휩쓴 흑사병을 퇴치한 후 그의 진면모가 밝혀져 공경을 받게 되었다. 그는 1012년 자신이 머물던 겐트의 성 바보(Bavo) 수도원에서 선회하였다. 그래서 그는 겐트의 성 마카리우스로도 불린다.

《 동탄 숲속성당 광고면 》

<p>대장,항문 · 하지정맥류 예지향 외과 동탄점 치질/수면대장내시경/하지정맥류/탈장 위치: 동탄 예당마을 위너스타빌딩 (우리은행 건물) 5층 ☎031)8015-1077~8 원장: 한상윤 베드로</p>	<p>(주) SKY여행 모두투어 BP 문래점 가족여행, 성지순례, 항공, 비자, 해외패키지 5% 할인 ☎02-6952-2088/010-7473-4200 대표: 명기옥 (스테파노)</p>	<p>SAMSUNG anycar 애니카랜드 능 동 점 전차종 정비 - 고객만족 ☎031)8015-1944 화성시 능동1139-1번지 복합복지타운 나래울 앞 송봉철(스테파노) /강명숙(베아타) 고객의 자산을 소중히 생각합니다 7단지 행운 공인중개사 사무소 동탄1.2 신도시·분양원 상담 환영 위치: 병점동7단지 상가 내 1층 ☎031) 239-0000 010-8233-5654 대표 김선경 레아</p>
<p>건강과 평화를 기원합니다. 늘푸른 온누리 약국 약사: 장수정 크리스티나 위치: 동탄1동 사무소 맞은편 하나은행 6층 ☎031-613-1532</p>	<p>낙원떡집 이바지,답례떡,백일,돌떡 떡케익,행사떡,선물세트 식사대용(영양떡) 직접만든 식혜, 카스테라 설기떡 병점동 431-55번지 김경자 미카엘라 226-0063, 010-8465-0063</p>	<p>김지영 헤어 “전화 예약 받습니다” 일반 파마 새치 염색 (일, 월)휴무 위치: 숲속모아2차 상가 1층 예약 8015-3005 / 010-6429-6171 원장:김지영 엘리사벳</p>
<p>동탄 미래 치과 DONTAN MIRAE DENTAL CLINIC 진료: 임플란트, 치아교정, 심미보철 원장: 치의학박사 박명오(미카엘) T.613-2820 포스코 320동 앞 제일프라자 우리은행 3층</p>	<p>부라더 미싱 소잉팩토리 동탄점 부라더미싱 판매 /AS·재봉교육 원단·부자재 판매 ☎ 031)613-6678 위치: 화성시 반송동 38-8 (은행사거리 기업은행 뒷편) 서양진 (빅토리아)</p>	<p>EM 영수발전소 이화여대 영어교육학과 졸업 중·고 영수 전문학원 메가스터디, 청솔고등부 팀장 위치: 동탄솔빛로65 정림프라자4층 (나루마을 학원가) 010-6303-3588 / 010-3514-3910 장재훈 베드로 / 이환희 엘리사벳</p>
<p>효성요양병원 ※ 혈액 투석실 및 인공호흡기완비 ※ 만성노인성질환, 암, 교통사고,산업재해 ※ 양한방 협진/중환자실 운영 넓고 쾌적한 시설 다양한 복지 프로그램! 위치: 진안동914-4번지 7층~9층(병점중심상가) ☎031)238-8636 / 010-4331-8649</p>	<p>HW 호원타일 욕실 용품 및 리모델링 전문 현관 · 주방 · 베란다 타일 양변기 · 세면대 교체 연락처 010-4750-6945 위치: 숲속마을 데시앙 87동 원종철 스테파노/김정숙 루피나 NAVER 호원타일 검색</p>	<p>해외 성지 순례 전문 · 4/22~26일 나자리,고토,5일 145만원 / · 5/19~29일 터키, 그리스 11일 345만원 · 8/19~25일 김대건 신부님 발자취를 따라 중국성지순례 7일 180만원 02)318-3531 / 010-9200-3532 대표: 김천래 바오로 한국 성지 순례 · 4/20일 안동교구 (연풍, 마원, 여우목, 진안리) 35,000원 출발장소: 동탄 다은마을 우남점 정문 앞 담당자: 서동수 마르코 010-9056-9308</p>
<p>(주) 이노호이스트 “호이스트 크레인” 제작·설치·검사 연락처 010-6862-8941 대표 정희조 리노</p>		

◆ 교 무 금 (03월 25일 ~ 03월 31일)

김정백	박국박	황이	김이	김박	이신	박이	김이	김이	유이
(3)	(12)	(2)	(2)	(3)	(2)	(4)	(2)	(3)	(3)
자순선	연수환	원호	성용대	선출범	규국희	재오	순		
(2)	(2)	(2)	(2)	(2)	(2)	(2)	(2)	(2)	(2)
류소영	영순	남동	람정	희관	환길	찬강	연원	표호	철경
(5)	(2)	(2)	(2)	(2)	(2)	(2)	(2)	(2)	(2)
소정	중가	기현	섭태	선우	근경	재경	중		
(2)	(2)	(2)	(2)	(2)	(2)	(2)	(2)	(2)	(2)
이강	김남	안유	김박	다복	홍이	윤최			
(2)	(2)	(2)	(2)	(2)	(2)	(2)	(2)	(2)	(2)
정영	정훈	구동	찬호	원현	철경				
(2)	(2)	(2)	(2)	(2)	(2)	(2)	(2)	(2)	(2)
이규	이수	대기	해대	봉유	재계	동수	정순	연	
(2)	(2)	(2)	(2)	(2)	(2)	(2)	(2)	(2)	(2)
정희	고창	호행	경현	신규	덕호	정숙	근경	애심	정
(2)	(2)	(2)	(2)	(2)	(2)	(2)	(2)	(2)	(2)
서김	이박	신양	오함	김김	김김	김김	김김	김김	김김
(2)	(2)	(2)	(2)	(2)	(2)	(2)	(2)	(2)	(2)
호진	효표	원숙	균순	범자	훈자	인구	일회	희성	균환
(2)	(2)	(2)	(2)	(2)	(2)	(2)	(2)	(2)	(2)
지효	일중	중영	순남	기선	정화	경영	현우	관승	가창
(2)	(2)	(2)	(2)	(2)	(2)	(2)	(2)	(2)	(2)
명재	준성	재기	동충	희인	학선	충추	홍동	도학	승
(2)	(2)	(2)	(2)	(2)	(2)	(2)	(2)	(2)	(2)
김김	김김	김김	김김	김김	김김	김김	김김	김김	김김
(2)	(2)	(2)	(2)	(2)	(2)	(2)	(2)	(2)	(2)
호태	연영	윤성	삼미	국섭	수동	화훈	화진	현우	재연
(2)	(2)	(2)	(2)	(2)	(2)	(2)	(2)	(2)	(2)
정우	상성	외대	명동	명구	운대	기승	홍정	대주	국영
(2)	(2)	(2)	(2)	(2)	(2)	(2)	(2)	(2)	(2)
김강	이김	김김	김김	김김	김김	김김	김김	김김	김김
(2)	(2)	(2)	(2)	(2)	(2)	(2)	(2)	(2)	(2)
태영	용환	영열	훈선	길동	경화	정호	목회	범례	석수
(2)	(2)	(2)	(2)	(2)	(2)	(2)	(2)	(2)	(2)

◆ 건 축 헌 금 (03월 25일 ~ 03월 31일)

김김	박양	김김	김김	김김	김김	김김	김김	김김	김김
(3)	(2)	(2)	(2)	(2)	(2)	(2)	(2)	(2)	(2)
자친	창환	균진	자경	화구	호혁	우오	숙		
(3)	(2)	(2)	(2)	(2)	(2)	(2)	(2)	(2)	(2)
류소영	영태	포람	삼현	섭태	선우	근경	재경	중	(타교적)
(5)	(2)	(2)	(2)	(2)	(2)	(2)	(2)	(2)	(2)
소정	중가	기현	섭태	선우	근경	재경	중		
(2)	(2)	(2)	(2)	(2)	(2)	(2)	(2)	(2)	(2)
이강	김남	안유	김박	다복	홍이	윤최			
(2)	(2)	(2)	(2)	(2)	(2)	(2)	(2)	(2)	(2)
정영	정훈	구동	찬호	원현	철경				
(2)	(2)	(2)	(2)	(2)	(2)	(2)	(2)	(2)	(2)
이규	이수	대기	해대	봉유	재계	동수	정순	연	
(2)	(2)	(2)	(2)	(2)	(2)	(2)	(2)	(2)	(2)
정희	고창	호행	경현	신규	덕호	정숙	근경	애심	정
(2)	(2)	(2)	(2)	(2)	(2)	(2)	(2)	(2)	(2)
서김	이박	신양	오함	김김	김김	김김	김김	김김	김김
(2)	(2)	(2)	(2)	(2)	(2)	(2)	(2)	(2)	(2)
호열	원열	우선	길동	출일	회희	균정			
(2)	(2)	(2)	(2)	(2)	(2)	(2)	(2)	(2)	(2)
명재	준대	만원	동김	김현	정경	창연			
(2)	(2)	(2)	(2)	(2)	(2)	(2)	(2)	(2)	(2)
김박	하이	이최	임이	순최	김이	관			
(2)	(2)	(2)	(2)	(2)	(2)	(2)	(2)	(2)	(2)
정일	성태	대성	대화	성춘	한중	학도			
(2)	(2)	(2)	(2)	(2)	(2)	(2)	(2)	(2)	(2)
김이	전황	민유	박김	공최	김김	정김	임		
(2)	(2)	(2)	(2)	(2)	(2)	(2)	(2)	(2)	(2)
태호	윤원	경환	규자	연화	욱한	재환			
(3)	(2)	(2)	(2)	(2)	(2)	(2)	(2)	(2)	(2)
윤최	김박	장정	장이	박김	홍정	권김			
(2)	(2)	(2)	(2)	(2)	(2)	(2)	(2)	(2)	(2)

◆ 감사 헌 금, 성 소 후 원 금, 기타 (03월 25일 ~ 03월 31일)

-감 사 헌 금 : 장승희
-사회복지후원금 : 이규정 김명호 이원석 공승연

우 리 들 의 정 성		
봉 헌 금	주 간 합 계 (03.25 ~ 03.31)	누 적 합 계
건 축 헌 금	12,068,000	30,939,253
감 사 헌 금	100,000	23,265,000
성 소 후 원 금	20,000	3,175,000
새 성 전 기 금	-	1,820,000,000

교 무 금 • 건 축 헌 금 계 좌
우리 1005-503-017711
예금주: 재)천주교수원교구 유지재단 동탄영천동성당 (봉헌하신 분의 이름과 세례명으로 입금)

◆ 전입을 환영합니다.(면담세대)

2019년 03월 전 입 세 대								
성 명 / 세 레 명	구 역	성 명 / 세 레 명	구 역	성 명 / 세 레 명	구 역			
전일순 이규찬 신다연 김상현 권세진 김성겸 김정현 김찬수 문은하 전영원 추정원 이영익 강남호 김병영 나혜연 김이영 김창근	시에나 바오로 아네스 안드레아 소피아 베드로 미카엘 안드레아 다니엘 비비안나 프란치스코 모니카 미카엘 스테파노 안토니오 에밀리아 사도요한 펠릭스 안드레아	반도4차 포스코 호반1차 영천부영 파크자이 롯데2 반도7차 반도8차 파크푸르지오 반도6차 청계부영 반도7차 청계부영 남해 파크푸르지오 LH4차 1 포스코2차 계 룡 모 아 영천부영	주성돈 조범식 임영근 이서준 김용철 윤창호 성태욱 김종민 이만우 전남분 박종민 조창석 이기영 임동혁 백치현 김영배 이준명 이승범 송영식 전기현	베드로 로제로 마르코 제 노 요 한 샬셉 델피노 미카엘 쿠니베르토 올리아 사도요한 토마스 요 한 니콜라오 도미니코 스테파노 프란치스카 데레사 베드로	호반2차 모 아 롯데 1 신안1차 파크자이 상록1차 에미지1차 반도5차 금강3차 반도5차 포스코 우 남 행복푸르지오 대원1차 파크자이 한화 2 한화 2 파크푸르지 계 룡 호반 2차	조서빈 방현국 서영훈 이명옥 배민경 한은정 정다음 김재동 이해서 정숙인 추혜미 김남국 김가람 이준수 하동우 권미진 김희용 정영민 정영섭	스텔라 아우구스티노 베드로 바실리사 크리스티나 세실리아 글라라 (조경옥 비아) 안젤로 모니카 글라라 베네딕도 타대오 국가스테파노 레 오 실비노 에우제니아 베드로 스테파노 다니엘	반도 8차 파크자이 포스코 동탄역푸르지오 파크자이 파크자이 청계부영 포스코2차 스위첸 모 아 센트럴푸르지오 파크자이 우 남 청계부영 대원2차 센트럴푸르지오 LH4차 1 반도8차 센트럴상록 호반2차 호반2차

전입오신 교우께서는 사무실에서 전입신청서와 개인정보동의서를 작성해주시기 바랍니다.
전입교우 환영식: 매달 둘째 주일 5시 미사 후(본당 일정에 따라 변경될 수 있습니다.)

민 음 카 센 타	동 탄 다 온 부 동 산	청 술 약 국
국산차·수입차 (보험수리·엔진오일·경정비일체) 지산2길 20-20(영천동) 부영아파트 앞(치동천 옆길) 이진구(베드로)·유미경(올리아나) 031) 374-6111	상가주택, 아파트, 상가임대 매매, 전·월세 매물 접수 중, 문의·상담환영 지산2길 20-11(영천동) 조혜정(카타리나) 031) 376-5333 010-3139-9883	한약(어지럼증,이명,두통/편두통, 다이어트,여드름,아토피피부염) 양약(병·의원 처방 조제) 동탄2신도시 11자상가 다이소옆 약사(한의사) 홍종휘(프란치스코) 031)373-1340
1급 마스타자동차공업사	부 영 유 성 부 동 산	삼 성 향 외 과
자동차 정기·종합검사 판금/도색/열처리 보험수리/경정비 오산시 경기동로 138-34 (동탄산업단지부근) 장성규(펠릭스)김은선(엘리아) 031)374-4972	아파트,상가주택,상가임대 전원주택,오피스,오피스텔 매매, 전·월세 동탄 에듀밸리 사랑으로 부영APT 단지내 상가 102호 전주병(나탈리아) 010-6320-2858	치질,대장,항문질환 위,대장 내시경, 기타질환 세부전문의 여의사 진료 동탄2신도시 11자 상가 하이마트 4층 이수영(베로니카)·김 진(시 문) 031)8058-2323
희 망 재 가 복 지 센 터	CORNERSTONE	발렌스 포인트 정형외과
방문요양/방문목욕 치매, 파킨슨, 뇌혈관 등의 노인성질환, 거동이 불편한 어르신들 상담 환영 성원아파트 단지 내 상가 박은선(요안나) 031)372-0772 010-2770-6033	영어전문학원(초6~고3 대상) ·90분 고도집중 전문적 강의 ·주2회 자기주도학습 실시 ·문법이해 바탕의 완벽한 지문해설 영천동 681-7 11자 상가 애플스퀘어 6층 601호 (맘스터치건물/스타벅스옆건물) 원희경(세실리아) 031)377-5551	골절, 관절염, 성장, 도수치료, 교통사고 (특수치료실 및 상담) 동탄2신도시 11자 상가 애플스퀘어 2층/3층 의학박사 서정대 원장 031)8055-3600

☒ 전입교우 어서오십시오

성 명/세례명	주 소
박종숙/아네스	현대109동 4지역1구역3반
김득우/시몬	엘지201동 2지역1구역1반

※ 전입 오신 분은 11시 교종미사 후 사무실 옆 집무실에서 신부님 또는 총회장과 상담하시기 바랍니다.

☒ 전출교우 안녕히 가십시오

성 명/세례명	전주소	가시는 곳
☆	☆	☆

☒ 지역내 구역반 이동

성 명/세례명	전주소	현주소
문석훈/요셉	엘지109	힐스121동 3지역3구역3반

☒ 단체모임

단체명	일자(요일)	시간/장소
성소분과	4/11(목)	미사후/교리실
남성소공동체	4/11(목)	미사후/205호
여성소공동체봉사자 월례교육	4/12(금)	미사후/성당

☒ 3월 28일 ~ 4월 3일

미사참석	평일515명 / 주일924명
고해성사	평일 140명 / 주일83명
감사헌금	김송기/글로리아 20,000 안양/소화데레사 100,000 유화분/엘리사벳 200,000 고애란/아네스 300,000
건축헌금	황지영/비아 60,000 사순 제4주일 2차헌금 1,380,000
시설헌금	주보광고비(봉화칼국수) 30,000

☒ 건축헌금 누계 : 15,434,100원

☒ 화답송

월	후렴)	어둠의 골짜기를 간다 하여도 당신 함께 계시오니 두려울 것 없나이다.
화	후렴)	주님, 제 기도를 들으소서. 제 부르짖음이 당신께 이르게 하소서.
수	후렴)	세세 대대에 찬송과 영광을 받으소서.
목	후렴)	주님은 당신의 계약 영원히 기억하셨네.
금	후렴)	군경 중에 주님을 불렀더니 내 목소리 들으셨네.

☒ 미사전례, 청소 안내

미 사 전 려 구 역				청 소 구 역	
4월 14일(주일)	09:00	주님수난성지주일	1지역1구역	4월 13일(토)	2지역1구역
4월 14일(주일)	11:00	주님수난성지주일	4지역2구역	4월 20일(토)	2지역2구역
4월 21일(주일)	09:00	주님부활대축일	1지역2구역	4월 27일(토)	2지역3구역
4월 21일(주일)	11:00	주님부활대축일	4지역3구역	5월 4일(토)	3지역1구역

☒ 형제모임

구 역	장 소	연락처	일 시
2-1구역	엘지 206-604 허경 파비아노 덕	최중섭 마태오 010-2776-8416	4월 13일(토) 20:00
1-2구역	엘지109-1003 현갑식 프란치스코 덕	이인영 안토니오 010-7104-7176	4월 12일(금) 20:00

☒ 금주의 독서와 복음

요일	4월 8일(월)	4월 9일(화)	4월 10일(수)	4월 11일(목)	4월 12일(금)
독서	다니 13, 1-9. 15-17. 19-30. 33-62	민수 21, 4-9	다니 3, 14-20. 91-92. 95	창세 17, 3-9	예레 20, 10-13
복음	요한 8, 12-20	요한 8, 21-30	요한 8, 31-42	요한 8, 51-59	요한 10, 31-42

천주교를 알고자 하시는 분은 이웃 천주교 신자들 또는 사무실 문의하십시오.

닐리 파스타&피자 망 포 역 점 ☎ 031-205-3877 HP 010-2425-8718 한정훈(바오로) 망포동322-3 골든스퀘어 1층 망포역 3번 출구	미 라 클 피부과 · 모발이식센터 202-6701. 6702 원장 고민석(스테파노) 신영통 현대홈타운 후문	서울 미 피부과 아토피/여드름/기미치료 피부과 전문의 권용현(바오로)원장 영통 미네시티 301호 (영통역 1번 출구 5분 외환은행 건물3층) 미용 치료시 주보 지참 해주세요 ☎ 031-203-0333
신전 떡볶이 [망포점] 매운 떡볶이를 좋아하는 VIP 공간 ♥치즈떡볶이 국물에 튀김 찍어먹으면 환상의 조합♥ 태장사거리 파리바게트 옆 주문예약 및 배달 031) 273-7771 나선주 비아	봉와 손 칼국수 바지락칼국수,멸치칼국수,수제비 우리농산물로 김치를 직접 만듭니다. 매 주일은 쉽니다. ☎ 206-0255 박지성 삼거리 앞 최영순 율리아	일스 대표 부동산 망포동 힐스테이트영통, 아이파크캐슬 전문 김정옥(아가다) ☎ 031-211-8880 HP 010-3765-8533 망포동 힐스테이트 1상가 104호
동수원신협 영통지점 정기예탁금 12개월 2.5% 정기예탁금 18개월 2.6% 정기예탁금 24개월 2.7% 교우 여러분과 함께하는 동수원신협(영통지점) 태장사거리 파리바게트 옆 1층(망포동 382-12) 연락처 031)203-7138	중국 요리 도일거 특급호텔 주방장의 손맛을 도일거에서 제대로 만나실수 있습니다. 망 포 동LG(자이) 1차,3차 후문 주문예약 및 배달 ☎ 204-8282~3 곽원우(가브리엘) 배은주(율리안나)	하연과학 실험소 과학실험을 통한 자기주도 학습의 시작! 초등1학년 ~ 예비 중학교정 홈스쿨 및 방문교육 박은숙 클로틸다 ☎010-3540-1740
카랑 자동차검사소 수원시 영통구 덕영대로 1491 망포역 4번출구 맥도날드/빔스 사이 자동차 정기/종합 검사 문의: 010-6831-9809 070-5213-6913 010-9809-6542 유종선 베드로	 캐나다 어학원 Canadian Language Center 유치부 / 초등부 영어 273 - 9912 ~3 김정아 (율리아) (망포동 LG 1차 상가 3층 /차량운행)	 NEW STUDY 수학 걱정+고민=0! 뉴~스터디 학원 초(3~),중,고 태장사거리 센트럴타워 3층 ☎ 202~3877
수 누 리 감 자 탕 [망포점] 뼈해장국, 뼈돌이해장국, 불고기뚥배기, 트윈함박스테이크, 우거지/묵은지 감자탕, 뼈해물찜 (망포동 380-1 LG프라자2층 / 태장사거리 빗은떡집 2층 / 예약포장배달 202-1919) 김태일(안토니오), 송원숙(글라라) ≈≈♥ 대한민국 최고의 감자탕을 드립니다. ♥≈≈		유창인테리어  현대리바트 아파트, 상가, 공장 인테리어 석균태 요셉, 안정현 요셉파나 ☎ 031-205-6947 010-8855-6666
 성당카페는 우리모두의 공간입니다. 언제든지 오셔서 담소 나누시기 바랍니다. 영업시간 : 화 ~ 토 Am10 ~ Pm5 주 일 Am10 ~ Pm2	필 음 악 학 원 피아노전공 원장 레슨 원내 작은 음악회, 콩쿨, 다양한 특강 연주모습 동영상 발송, 수요일 리코더 단소 지도 망포성당 바로 옆 센트럴프라자 3층 전면에 세실리아 010-2278-0385 / 273-9670 ♪아이들의 감성이 있는 곳, 필음악학원♪	교우와 거래합시다! 

■ 환영합니다 (3.31.현재)

성명(세례명)	교우	직전본당	구역	전입일
구양순 (막달레나)	1	수원. 군포 평촌대로401,24-17	국보4-2	3/10
이강식 (미카엘)	2	수원.인덕원 삼호18동1307호	효임5-2	3/24
장안순 (디도)	4	수원. 호평 래미안124동 1303호	대건3-1	3/26
함석영 (마태오)	4	수원. 복음화국 운곡로94, 산장빌라A-102	국보1-3	3/27
계	11			

* 전입교우께서는 주임 신부님과 면담신청 바랍니다.
면담일시 : 매주 토요일 10시 미사 후 사무실

■ 인병히 가십시오 (3.31.현재)

성명(세례명)	교우	사시던 곳	가시는 교구·본당
구자은(안셀모)	2	경환3-4	서울.상도동
김용녀(벨라멧다)	1	경환1-2	서울.시흥5동
계	3		

■ 주일미사 참례율 및 주일헌금 (단위:명,천원)

주일	(토) 19:30	07:00	09:00	11:00	17:00	계	%
참례자	109	103	233	349	136	930	28.8
전주	130	95	274	365	128	992	30.7
1차	463	331	903	1,199	479	3,375,000	
합계	463	331	903	1,199	479	3,375,000	

● 3/31 7개 지역, 지역외 포함 신자 수 : 3,225명

■ 요일별 미사 참례 (3.25. ~ 3.30.)

요일	월	화	수	목	금	토	계
인원	53	110	151	122	161	125	722

■ 재정현황 (3.25. ~ 3.31.) (단위 : 원)

수입		지출	
보통예금	15,612,650	보통예금	19,870,360
퇴직급여충당금	500,000	퇴직예치금	500,000
미사예물	5,210,000	제전비	1,180,000
교우금	9,513,000	단체보조비	600,000
주일헌금	3,375,000	행사비	1,616,000
감사헌금	50,000	예비자교육비	-294,810
과년도교우금	620,000	봉사자교육비	43,400
성소후원금	250,000	청년행사지원비	120,000
사회복지후원금	35,000	성소개발비	210,000
교육수입	300,000	급여	2,557,990
이자수익	22,550	소모품비	289,300
		수도광열비	1,698,780
		수수료수선비	531,600
		통신비	105,580
		비품비	3,490,000
		시설영선비	2,470,000
		퇴직급여충당금 전입액	500,000
합 계	35,488,200	합 계	35,488,200

자 산 현 황 (3/31 현재)

장기수선예치금		550,000,000
보통예금	새안양신협	25,666,910
	우리은행	126,726,255
계		152,393,165

※ 감사헌금(50,000원)
이연자(5만)

◆ 교우와 거래합니다

흥익돈파스 안양점	안 양 부 부 치 과	팔선생
돈까스, 롤까스, 파스타 충의대부근 음식문화거리 ☎ 031-382-3892 박 지 인 (유 리 안 나)	Since 2006년 덧니. 돌출입. 치아교정 교정 전문의 / 치의학 박사 원장 : 이동주(베드로) 【삼성래미안@상가】 ☎ 031-384-2877	국내산 팔 전문점 뉴타운 5차 상가 107호 ☎ 031-384-8945 이재용(즈가리아), 박수자(엘리사벳)
삼 호 부 동 산	새 안 양 신 협	정다운 5층 약국
삼호아파트. 상가. 주택. 빌라. 재건축. 재개발전문 삼호아파트 12동 앞 ☎ 031-385-3800 김현숙(보나), 최우석(보나벤티라)	비산동 종합운동장 남문 앞 ☎ 031-384-1155 신협은 성당과 지역사회 발전에 함께 동행합니다.	비산동 관악대로 103 103에비뉴 505호 ☎ 031-443-5556 이정하(라파엘라), 박선희(스텔라)
진 가 네 돼 지 랑 오 리 랑	예인부부한의원	지송 공인중개사
제주흑돼지 오겹살 생오리 참숯구이 한방능이오리, 능이 삼계탕, 닭 백숙 - 점심특선 - 쌈 싸먹는 제주흑돼지 김치찌개, 두루치기 ☎ 031-385-5196 (수도군단입구) 진영태(이나시오), 김복자(엘리사벳)	일요일진료. 자동차보험 <삼성래미안APT 단지내 상가 4층> ☎ 031-444-7577 원장 : 김 인 경 (요 셉 피 나)	단독주택. 상가. 빌라. 아파트. 재건축, 재개발전문 비산초 정문 앞 ☎ 031-386-4055 김남숙(율리아나), 김애숙(카타리나)
닥터 준 치과의원	삼 성 부 동 산	
* 자연치아아끼기 * 가톨릭 서울성모병원 외래교수 안양시 만안구 안양동 154-20 <래미안메가트리아 1단지 앞> ☎ 031-469-7575 원장 : 강 석 준 (요 셉)	삼성래미안@ 130동 앞 상가 샘모루초 후문 앞(단지내) ☎ 031-441-8080 임재현(베드로), 이금숙(베로니카)	

2019년 4월 7일 사순 제 5주일

성 김대건
안드레아

제 87호

매 교 동 사 랑 방

발행인 : 전합수 가브리엘 신부 편집 : 사무실 및 교육분과
☎ 031) 234-5003 <http://cafe.daum.net/suwonmaegyo>(매교동 성당)

■ 2019.4.7.(주일) 전례 안내

1. 세례식: 오전 10시 - 5명
2. 첫영성체: 오전 10시 30분 미사중 - 5 명
3. 혼배예절: 교중미사 후 12시 - 3쌍
4. 세례 예정자 명단

번호	이름	세례명	나이	배우자/부모	해당구역
1	박상현	요셉	82세	배우자: 김순례 수산나	재개발
2	김영자	마리아	71세	배우자: 최정웅 요한	기타
3	조철희	요셉	47세	부모: 조용득/ 이광자	세류3-1
4	박미숙	마리아	50세	배우자: 고영관 스테 파노	삼익현대-현대
5	박가림	클라우디아	중3	부모: 박창윤/ 장현주 글라라	인계A-2

5. 혼배성사 예정자 명단

번호	이름	세례명	나이	해당구역
1	고영관	스테파노	55세	삼익현대-현대
	박미숙	마리아	50세	
2	박창윤	-	48세	인계A 구역 2반
	장현주	글라라	50세	
3	강태중	-	38세	인계B 구역 2반
	변서영	요안나	35세	

■ 2019년 견진성사 신청 안내

1. 견진성사: 2019.6.9.(성령 강림 대축일) 10시 30분 교중미사 중
2. 장 소: 본당 성전 3. 집 전 : 전 가브리엘 주임신부

※ 2019년에는 특별히 교구장님의 위임으로 본당 주임신부에게 ‘견진성사 집전에 관한 특별권한’이 수여되어 본당 주임신부 집전으로 견진성사를 거행할 수 있다
(천주교 수원교구 공문 2018-210 참조)

4. 견진교리일: 2019년 5월 12일~6월 2일 매 주일 오전 9시-10시.
5. 대상자: 견진성사를 받지 못한 모든 신자
6. 신청: 성당 사무실 또는 교육분과 (4월 30일 까지)

신청비 1만 <4월 7일 영세자 면제>

■ 성주간 전례 안내

날짜	요일	미사 및 예절	비고
4.18(목)	주님 만찬 성목요일	20시 주님 만찬 미사 세족례, 밤샘 성체조배	사랑과 자선헌금 (사순절 저금통)
4.19(금)	주님 수난 성 금요일 (금욕, 단식)	20시 주님 수난 예절	예루살렘성지 복구비(헌금)
4.20(토)	부활 성야	21시 부활성야 미사	초 준비 부활달걀축성 합동미사예물 주일헌금
4.21(주일)	예수 부활 대축일	10:30, 19시 미사	합동미사예물 주일헌금 부활계란 나눔

** 3.1 운동 100 주년 기념 특별 교육 행사 기획 **

<제암리 3.1 만세 운동 기념관 순례 방문 건>

1. 취지 : 3.1 운동 100주년 맞이하여 관련 기념 사적지를 방문하고자 하는데, 특히 수원과 가까운 화성에 3.1 만세운동과 관련하여 가장 큰 학살 사건이 일어난 제암리 순국 사적지를 방문하여 그 참상을 기억하고, 순국한 연령들을 위로하고자 한다.
2. 예정일시 : 2019년 5월 11일 토요일
오전 8시 30분 출발-오후2시반 경 귀가(요당리성지 경유 예정)
3. 회비: 각 개인당 (남녀노소 유아 공통) 1만원.
주일학교학생들 자유로이 참석 권고함.
4. 접수 및 주관 : 4월 21일까지(버스 1차 약 40명 예상함)
주관 : 소공동체 위원회와 교육분과.



♣ 레지오 당원 선생님을 축하합니다.

성모님의 군사로 훌륭한 신앙생활 기원합니다.

Pr. 명	지혜로운 동정녀	단장	김화순 세레나
회합일	매주 수요일/ 저녁미사 후	선서자	나정숙 효주아네스

† 성주간 전례 안내

4/18	성 목요일	저녁 8시 30분 주님만찬 저녁미사 세족례(발 씻김 예식) 구역별 밤샘 성체조배
4/19	성 금요일	오후 3시 십자가의 길 저녁 8시 30분 주님 수난 예식 당일 특별헌금 (예루살렘 성지 복구)
4/20	성 토요일	어린이미사 없습니다. 저녁 8시 30분 부활성야미사 합동미사에 물 주일헌금

† 전입 오심을 환영합니다.

성명	세례명	주소	구역
김혜미	가브리엘라	건양그린A 101-202	장상1구역
신경균	레지날드	가온수풀 1003-302	28구역
한봉희	루치아	수암동 클라인하우스 4층	수암1구역
김자영	말가렛다	중흥스클래스 108-902	29구역
김솔	미카엘	호수품애 304-1506	31구역

† 부활맞이 성당 대청소 일정 안내

일정	4/14(주일) 교중미사 후
해당	3월 판공성사 해당구역의 신자
구역	논곡1,2/수암1,2/장상1,2/14(퍼스트리움)/15(7단지)/16(포레하임)/17(네이처하임)/18(한양수자인)/19(호반1차)/27(호반3차)/28(가온수풀)
※ 성탄맞이 대청소 = 4월 판공성사 해당구역의 신자가 합니다(추후 고지)	

† 제대 꽃 봉헌 안내

- 부활 때 사용할 제대 꽃값 봉헌 받습니다.
- 접수: 사무실
현화회장 윤미숙 파우스티나
(010 - 9755 - 1643)

† 초등부 간식 기금마련 계란 판매 안내

- 일시: 4/6(토) ~ 4/7(주일)
- 문의: 자모회장 이인혜 아가다
(010 - 8877 - 2447)

† 성전 봉헌을 위한 목주기도

- 현재 1,218,428 단 봉헌(금주 175단)
- 목주기도 한 것을 레지오, 소공동체, 제 단체를 통해 모아 주십시오.

† DMZ민(民) + 평화손잡기 신청 안내

- 주제: 손에 손잡고(Hand in Hand) 함께해요 DMZ 평화인간띠운동
- 일시: 4월 27일(토) 14시 27분
- 장소: 평화누리길, 고양누리길(예정), 행사 후 평화 누리길 걷기
- 집결: 시흥시청 후문
(버스 출발: 12시 도착: 18시 예정)
- 인원: 선착순 40명(성전앞접수처)
- 참가비: 무료
(도시락, 물, 간식, 조끼 지급)
- 주관: 민주평화통일자문회의
시흥시협의회

† 본당 청소 안내

청소일자	3/30, 3/31 & 4/6, 4/7
청소구역	수암2 구역
교우 여러분의 탐과 노력이 깨끗한 성전을 만들어 갑니다. 본당 청소는 주2회(토, 주일)로 해 주시길 바랍니다.	
다음청소	장상1 구역
청소일자	4/13, 4/14 & 4/20, 4/21

† 2019년 구역 부활판공 일정안내

일자	요일	해당 구역
☞성당에서(가정방문=14시 시작)☞ 고해성사(19:00) ▶ 미사(20:30)		
- 오전10시미사 X / 은빛대학 11시 ● - 사무실 업무 = 오후 2시부터 가능		
4/9	화	26구역(푸르지오)/23구역(13단지)
4/11	목	24구역(그레미움)
4/12	금	25구역(신안인스빌)
오전10시미사● ▶ 가정방문(14시) ▶ 고해성사(19:00) ▶ 미사(20:30)		
4/10	수	31구역(호수품애)
306-504 이순이 요안나 구역장택		

† 각 단체 모임

단체명	일시	장소
소공동체	4월 7일(주일) 교중미사후	1층교리실
청년회	4월 7일(주일) 저녁미사후	1층교리실
평신도단체협의회	4월 7일(주일) 오전 9시	1층교리실
제분과위원회	4월 7일(주일) 오전 9시	2층교리실
M . E 모임	4월 13일(토) 오후5시30분	1층교리실
상임위원회	4월 13일(토) 저녁미사후	2층교리실

GLASSSTORY 목감점  ▶ 최신식 검사시설 ▶ 최적의 맞춤 안경 제공 목감우회로 51(동한메디칼프라자 1층) ☎ 031 - 411 - 9008 대표 안영오(프란치스코)	깔끔하고 진한 맛 소드랭이 감자탕 * 야채와 돈사골 육수 사용 * 간장찌짐 / 감자탕 / 닭볶음탕 포장배달전문(오후3시~11시) 방문포장 시 3,000원 할인 목감동로23-12 로얄밸리스1차 114호 ☎ 031 - 487 - 0803 이영숙(다시안나)	SSANGYONG 쌍용자동차 주식회사 ◇ 친절·정직·고객중심 ◇ 경기도 화성시 남양읍 수작이길 113 ☎ 010 - 8961 - 0689 ☎ 031-366-8888 대표 김세훈(베드로)	Max Plate 맥스플레이트 파스타 / 스테이크 패스츰퍼자 / 돈가스 ☎ 031-414-6984 목감우회로 39, 목감시티프라자 108호 대표 이상우(루도비코)
--	---	--	---

하카이서

누가 언제 썼나?

성서본문에 기록되어 있는 내용으로 볼 때, 하카이 예언자가 주로 활동하던 시기는 다리우스 왕 제이년, 곧 기원전 520년이었을 것이다. 그 해에 이루어진 예언 활동 외에는 아무것도 전해 내려오지 않는 것은, 아마도 그가 바빌론에 의해서 무너진 옛 예루살렘 성전을 본 적이 있을 정도로 나이들었기 때문일 것이다(2,3). 기원전 515-516년에 완공된 성전 재건축에 대한 언급이 전혀 없는 것을 보면, 기원전 520년에 선포된 예언 말씀이 518년경에 후대 사람들에게 의해서 기록되었을 것으로 본다.

왜 썼나?

기원전 538년에 페르시아의 키루스가 바빌론을 함락시킴으로써, 바빌론에 유배되었던 이스라엘 백성은 고국 땅으로 돌아갈 수 있게 되었다. 하지만 바빌론에서 안정된 터전을 잡은 사람들은 귀환하기 보다는 바빌론에 눌러 살기를 희망했다. 반면 물질적인 안정보다는 고국으로 돌아가기를 희망했던 사람들도 계속되는 흉작을 겪으면서, 민족 공동체를 재건한다는 희망은 다 사라지고 오직 생계유지에만 급급했다(1,5-9).

이 때에 하카이 예언자는 사람들의 시각을 근본적으로 바꾸어 놓고자 했다. 흉년으로 먹고 살 식량마저 없는데 무슨 성전을 짓느냐는 이스라엘 백성의 반응에, 하느님의 성전을 짓지 않고 생활하는 까닭에 풍성한 수확이라는 축복을 받지 못함을 일깨웠다. 어려운 가운데서도 성전을 세울 때 그 옛날처럼 못 나라들이 조공을 가져다 바치는 다윗 시대의 영화를 다시 누리게 될 것임을 선포했다.

주의 성전을 짓기 시작한 이날부터 주의 성전을 지을 때가 되었다(하카이 1,1-11)

하느님은 아직 성전을 지을 때가 아니라고 말하는 사람들에게 하카이 예언자를 시켜 당신의 말씀을 전하신다. 씨는 많이 뿌렸어도 수확은 적었고, 먹어도 배부르지 않으며, 마셔도 성이 차지 않는 생활을 그동안 해온 것은, 무너진 성전은 아랑곳하지 않고 제 집만 지으려고 이리저리 돌아다닌 탓이라는 것이다. 하느님은 생각지 않고 자신만 돌보는 생활을 했기 때문에, 온 땅에 가뭄이 들게 되었으니 사람도 짐승도 모두 배를 곯게 되는 것임을 일깨워 준다.

지도자들과 백성의 응답(하카이 1,12-15)

유다 총독 즈루빠벨과 대사제 여호수아와 그밖에 살아남은 모든 백성은 하카이가 전하는 하느님의 말씀을 듣고는 성전을 지을 마음이 움직인다. 그래서 다리우스 왕 제이년 유월 이십사 일에 성전을 재건하기 시작한다.

하느님께서 함께 계시리라(하카이 1,15ㄴ-2,9)

물자도 부족한 상태에서 재건되는 성전이 솔로몬 때 세운 예전의 성전보다 화려할 리가 만무했다. 그래서 이 따위 성전은 있으나 마나 하지 않느냐는 생각에 사로잡힌 즈루빠벨과 여호수아와 백성들이 실망하지 않고 성전 재건을 계속할 수 있도록 북돋운다. 비록 지금은 보잘 것 없다 해도 하느님께서 역사하시는 날에는 못 민족이 보화를 가지고 와서 성전을 가득 채울 것이다. 그렇게 되면 지금 짓는 이 성전이 예전의 성전보다 더 영화로울 것이고, 평화롭게 살 수 있게 될 것이라는 희망을 불러일으킨다.

그 날부터 복을 내리리라(하카이 2,10-23)

제물로 바쳤던 고기를 찢은 옷자락에 다른 음식이 닿았을 때에는 거룩해지지 않지만, 부정을 탄 사람이 어떤 음식을 만지면 그 음식도 부정하게 된다. 하지만 성전 주초를 놓은 날부터는 하느님께서 복을 내리실 것이니, 수확물이 어떻게 달라지는지 눈여겨보라 말한다. 또한 하느님께서 못 나라 옥좌를 뒤엎게 되는 날에는 즈루빠벨이 하느님의 종으로 들어 높여지리라고 선포한다. 하느님께서 뽑으신 인물이니만큼 그를 옥새처럼 소중하게 여기시 때문이다.

주 일 미 사 참 례 현 황						
	토요	새벽	교중	계	증감	참례율/신자수
3/24	111	26	184	321	+6	26.77%/1,199
3/31	130	25	172	327		27.27%/1,199

∞ 2019년 3월 31일 기준 ∞

🕊️ 오늘의 신자수 (단위 : 명)

지난주	전입	전출	합적	분가	세례	망인	현재
세대수 신자수							세대수 신자수
489 1,199	0	0	0	0	0	0	489 1,199

🕊️ 본당설립 60주년기념 묵주기도 100만단봉헌
▶ 950,368단(95.03%달성)

∞ 2019년 3월 26일 ~ 3월 31일 기준 ∞

🕊️ 재정현황 (단위 : 원)

수 입		지 출	
교무금	1,230,000	제전비	185,000
주일헌금	1,221,600	자선활동비	30,400
감사헌금	200,000	후원금	100,000
성소후원금	205,000	소모품비	65,860
		통신비	226,350
		보험료	240,200
		특별헌금	1,681,000
		성소개발비	200,000
합 계	2,856,600	합 계	2,728,810

🕊️ 교무금

▶ 교무금(성당)

윤영현(프란치스코)	김도화(글라라)
오정환(요안나)	김주희(베드로)
유경희(이스베리가)	이예순(소피아)
안명희(마리아)	박춘자(아네스)
박용옥(안나)	

▶ 교무금 통장 자동이체 확인

원종만(요셉)	손석천(요셉)
---------	---------

김경순(데레사)
이옥순(체칠리아)
이창범(마르꼬)
하수안(요셉)
소상영(요셉)
조원옥(안나)
한경애(세실리아)
서광숙(아나다시아)

오경식(베드로)
김경옥(헬레나)
강진여(데레사)
박병건(야고버)
박두희(스테파노)
정영숙(체칠리아)
하정(아네스)

🕊️ 감사헌금

▶ 오정환(요안나)	100,000
진용관(사도요한)	100,000

🕊️ 성소후원금

▶ 정영숙(체칠리아)	5,000
성모회(1월누락분)	100,000
꾸리아(1월누락분)	100,000

🕊️ 제대꽃봉헌금

▶ 오정환(요안나)	30,000
▶ 이창희(데레사)	100,000

🕊️ 3월 전입 · 전출현황(세대주)

▶ 환영합니다 -	3구역(심상미 마리아)
	10구역(김태환 유스티노)
▶ 안녕히가십시오	2구역(정이경 베네딕토)



축일 맞으신 교우분 축하드립니다!!
(4월 7일 ~ 4월 13일)

▶ 4월 11일(젬마)	: 김수연 이원식 이진아 이재민 최운선
--------------	--------------------------

「교무금 자동이체 계좌 : 농협 237019-51-022721 천주교 수원교구 재단(미양성당)」

신앙의 기쁨! 절은이와 함께!



우리들의 정성

☞ 교무금 책정 및 납입 현황 (04/04현재)
<2019년 목표 : 책정률 70%, 납부율 60%>

총세대수	책정세대	책정률	납입세대수	납부율
1,070	446	41.7%	399	37.3%

☞ 건축헌금을 봉헌해주신 교우님들께 감사드립니다.

성명	봉헌액	성명	봉헌액
이창근	1,000,000	이추자	100,000
이애영	1,000,000	이정섭	100,000
이원일	1,000,000	노춘자	100,000
권오열	1,000,000	박정숙	100,000
김예원	700,000	황운택	100,000
박춘일	500,000	이수영	100,000
황지영	500,000	김정희	100,000
이종두	300,000	김숙현	80,000
문재형	300,000	박교은	70,000
손준호	250,000	최성순	70,000
강성호	200,000	이영수	50,000
익명	200,000	강경렬	50,000
이영재	120,000	이철형	50,000
김선심	100,000	유정호	50,000
이정호	100,000	연창흠	50,000
김태연	100,000	정미경	50,000
마민일	100,000	이영식	50,000
이광수	100,000	백형열	50,000
곽은실	100,000	이태원	50,000
이순영	100,000	권순희	40,000
김광현	100,000	이성애	30,000
이현정	100,000	이윤아	20,000
유명희	100,000	조영도	20,000
강창구	100,000	최세민	20,000
구해환	100,000	배경례	10,000
		2 차 헌금	1,988,300

금주 건축헌금 합계 : 11,768,300

총액 (설립 93주차) : 855,784,342

평일	화	수	목	금
	262	127	140	106

주일미사 참여자 : 825 / 2,700(30.6%)

☞ 지난주 재정현황

(03/29~04 단위 : 원)

수입	지출
교무금	4,215,000
전교비	150,000
주일헌금	2,642,000
단체보조비	-110,011
건축헌금	11,768,300
후원금	1,500,000
성소후원금	75,000
도서인쇄비	520,600
미사예물	590,000
소모품비	43,000
감사헌금	200,000
수도광열비	472,540
기타수입	600,000
세금과공과	400,000
사용료수입	100,000
통신비	305,580
20,190,300	3,281,709



본당소식 2

소공동체 모임안내

여성	EG 2구역	04/07(일)19:00	207동202호
	한라 행복	04/08(월)20:00	105동2801호
	호반 2구역	04/08(월)20:00	905동2104호
	유호 구역	04/09(화)15:00	101동 1402호
	골드 구역	04/12(금)20:30	경로당

☞ 새로 전입오신 교우님, 환영합니다!

前 본당	구역	세대주 (가족 수)
인천/신천	한라 3구역	김석우 요셉(1)
인천/사창동	센텀 2구역	김윤자 소피아(4)
서울/자양2동	호반 1구역	황규연 안드레아(1)
수원/범계	센텀 2구역	강성호 프란치스코(4)
수원/사회성바오로	한라 2구역	안재영 토마스(1)
수원/사회성바오로	중흥 구역	허보영 요셉(3)
서울/화곡2동	중흥 구역	김선우 마리아(2)
수원/석수동	센텀 1구역	김홍섭 마르첼리노(5)
인천/은행동	중흥 구역	이윤자 젤마(2)
서울/거주불명	오이도 구역	임경자 모니카(3)

☞ 건축기금마련 성모회 주말장터

- * 국산 6년근 백도라지 가루 판매합니다.
(미세먼지에 손상된 기관지, 호흡기에 효능)
- * 곰탕, 멸치 판매합니다.

☞ 주차장 이용안내

- * 3월18일부터 성당 뒤 공영주차장 공사가 시작 되었습니다. 주차는 성당내에 해주세요.



새롭게 시작하는 배곧본당 공동체 오신 것을 환영합니다!!

고해성사 : 매 미사 30분전 성전 고해소 ※ 상담식 고해성사는 사무실에 사전신청.	혼인성사 : 사무실 안내에 따라 혼인관련서류준비 ※ 면담 및 예식일정 사전조율 필요
세례성사 : 입교문의를 사무실에서 항시 가능 ※ 유아세례는 작수월 첫 주일 오후4시미사후	병자성사 : 위급상황시 구· 반장, 사무실로 전화 ※ 병자영성체는 매월 둘째주 목요일 (사전신청)
준성사 : 성물, 차량축복은 매 미사 후. ※ 새집, 상가축복은 사무실 사전신청	장례발생시 : 연례회장 및 사무실에 연락 ※ 구역별 정해진 연도시간에 따라 조문

수난감실 조배 시간표(18~19)

시 간	구 역	시 간	구 역
21시	성가대	08시	풍림 3, 유호 구역
22시		09시	풍림 4, EG 2구역
23시		10시	EG 1구역
24시	상임위원회	11시	SK, 오이도 구역
01시		12시	호반 1구역
02시		13시	호반 2구역
03시		14시	호반 3구역
04시		15시	한신 구역
05시		16시	골드 구역
06시	풍림 1구역	17시	한라1(사랑, 행복)
07시	풍림2(평화, 기쁨)	18시	한라 2구역
		19시	한라 3구역

* 심야시간대는 예수님의 수난을 묵상하고 함께하실 신심 깊은 교우님들의 시간입니다. 개인 또는 단체로 시간대별로 사무실에 신청하시기 바랍니다.

 YONGIN PARK LIFE 용인공원 라이프	 PARIS BAGUETTE <small>A Paris Bakery, A Paris Atmosphere, A Paris Passion, A Paris Promise</small>	법무시 유재상 사무소	 어린음악대
개인 및 가족모 분양 상담 납골당, 수목장, 상조 상담 박교은 (에밀리아나) ☎ 010-9049-9964	파리바게뜨 오이도 등대점 정왕동 2004-2 1층 이 창 근 (가브리엘) ☎ 497-8636	부동산, 법인등기 각종무료상담 정왕동 E-마트앞 사무장 : 유 영 베로니카 ☎ 010 7602 4209	엘리아원 음악학원 (배곧고 뒤편 송로문프라자 4층) t. 319-0660 원장 : 조수진 베로니카
아 강	 신전떡볶이	이조설렁탕.삼계탕	배 곧 치 과
전자부품 및 LCD전문(불용자재 매입) 정왕동 삼양테크노 1차 607호 안용욱 베드로 ☎ 010-4297-3176	배곧고교 맞은편 아이프라자 1층 홍 진 기(가 밀 로) 유 순 임(데 레 사) ☎ 319-5959	설렁탕, 우거지탕,배양근삼계탕 중앙프라자 2층 218호 하 정 욱(프랑치스카) ☎ 432-0778	과잉진료없는 정직한 치료 원 장 오성수, 김보경(엘리아) SK View상가뒤 골드프라자 3층 ☎ 031-433-2822



범계 가족 나눔방

예수님께서 몸을 일으키시고 그 여자에게 “여인아, 그자들이 어디 있느냐? 너를 단죄한 자가 아무도 없느냐?” 하고 물으셨다. 그 여자가 “선생님, 아무도 없습니다.” 하고 대답하자, 예수님께서 이르셨다. “나도 너를 단죄하지 않는다. 가거라. 그리고 이제부터 다시는 죄짓지 마라.” 루카 (13, 2-5)

오늘은 사순 제5주일입니다. 좋으신 주 하느님께서 세상을 심판하시려 외아드님을 보내시어 그리스도 안에서 모든 것을 새롭게 하셨습니다. 하느님께서 당신 앞에 서 있는 우리를 가련히 보시고 우리 죄를 용서하시어, 우리 마음 안에서 감사와 기쁨의 노래가 흘러넘치게 하여 주시기를 청합니다.

이번 호에서는 3월 10일 전신자를 대상으로 한 선교특강 「새로운 계약과 선교 제2부」를 나누겠습니다.

✧ 새로운 계약과 선교 제2부, 전삼용 요셉 신부님 강의 내용 ✧

▶ 선교를 ‘어떻게’ 해야 하나?



지난주에는 선교는 왜 해야 하는지 말씀드렸는데, 기억나시죠? 선교는 왜 해야 하는 거예요? 오늘 오다가 개 한 마리가 차에 치여 있는데 지나가는 차들이 다 피해가더라고요. 저도 지나치면서 살아있는지 죽었는지를 잘 모르겠는 거예요. 저는 여기 오는 게 바쁘니까 그냥 오는데, 어떤 차는 구해주려고 서더라고요. 보는 관점이 각자 다르죠? 개도 하나의 생명인데 생명을 소중하게 생각하는 사람은 자기가 바쁘더라도 서서 이 개가 혹시 살아있다면 병원에 데리고 가려고 서는 거죠. 사랑이 많은 거죠? 하늘나라는 사랑이 많은 사람이 가겠어요, 모기가 가겠어요? 사람은 몇 종류가 있다고 했어요? 두 종류 밖에 없어요.

모든 사람은 다 모기로 태어나요. 모기는 남을 아프게 해서 자기 배를 채우는 거죠? 자기만 알면 내어주는 것을 할 수 없고 ‘관계’를 맺을 수가 없어요. 모기들은 남을 아프게 하는 걸 모르죠. 본성이 모기니까! 모기의 본성을 가진 사람은 천국에 들어갈 수가 없지요. 예수님은 당신의 피를 내어주시는 것을 좋아하고 행복하게 해주는 것을 좋아하고, 모기는 다른 사람을 아프게 해서, 다른 사람의 피를 빨아서 배를 채우는 것을 좋아하는 거죠? 우리는 자기만 아는 모기의 본성으로 태어나는데, 예수님께서 세상에 오신 거는 우리가 남을 사랑할 줄 아는 사람으로 다시 태어나게 하시기 위해서 오신 거죠. 모기는 세상 것을 좋아하고 내어주기를 싫어해요. 받는 것 보다 주는 게 더 행복해야 예수님이 된 거죠. 예수님은 우리한테 받은 것이 아무것도 없는데도 우리를 위해서 피를 흘리셨죠. 교회라고 하는 곳은 예수님을 닮아가려고 하는 사람들이 모인 곳이지요.

▶하늘나라는 뭘 못하면 못 들어갈까요? ‘사랑’을 하지 못하면 못 들어가겠죠? 사랑 가운데 제일 훌륭한 사랑은 뭘까요? 누군가의 영혼을 구원해주는 거겠죠. 그걸 뭐라고 해요? ‘선교’라고 하는 거죠. 여러분들도 옆집에 사는 사람이 그냥 가만히 있으면 모기로 계속 살아서 지옥 간다는 것을 뻔히 알면서 그들의 영혼을 구하지 않고 그냥 가만히 있으면 여러분들도 모기죠?

선교를 하지 않으면 사랑이 없는 것이기 때문에 천국에 들어갈 수 없는 거예요. 그래서 선교는 우리가 해도 되고 안 해도 되는 게 아니라, 하지 않으면 지옥가기 때문에 하는 거예요. 왜? 가장 큰 사랑의 실천이 사람의 영혼을 구원해주는 것이기 때문이죠. 사람의 영혼을 구원해주는 것 보다 큰 사랑이 있을까요? 없어요! 근데 사람의 영혼을 구원해 주려면 옆집한테 그냥, “성당 나와라!” 그러면 말 들어요? 사람의 마음은 누군가의 희생이 없으면 바뀌지 않아요. 말만 해서는 선교가 안돼요.

▶선교는 결국 사랑이지만 내 피가 빠져나가는 고통스러운 일이기도 한 거죠. 그래서 예수님은 사랑 자체이시기 때문에 그 사랑 때문에 십자가에서 죽으실 수밖에 없던 거죠. 제가 하느님을 믿는 가장 큰 이유는 예수님이 사랑 때문에 십자가에 매달려 있기 때문이죠. 자식을 낳으면 자식에 대한 책임이 있잖아요? 자식을 위해서 남편은 힘들어도, 밖에서 상사가 뭐라고 그래도 가족을 위해서 끝까지 버텨서 피 같은 돈을 아내를 갖다 주고, 남편이 고생한 거를 알아서 아끼고 아껴서 자식에게 해준단 말예요. 애들이 부모한테 해준 게 뭐 있어요? 그냥 태어난 거 밖에 없잖아요? 그냥 모기예요. 모기한테 부모가 자꾸 해주죠. 근데 자꾸 내가 주는 것 안에는 뭔가 뜻이 들어있단 말예요. 아이들이 2천 번 3천 번 넘어지면서도 두 발로 걸어보려고 하고, 엄마 아빠 말도 해보려고 하는 것은 네 발로 기는 앓은뱅이 아이들을 두 발로 걸을 수 있는 기적을 여러분들이 하신 거예요. 여러분의 피로 하신 거란 말예요. 그게 선교라는 거예요.

선교는 여러분이 피 흘리시지 않으면 안 믿어요. 선교는 다름 아닌 여러분들의 피를 누군가에게 내어주는 거죠. 부모님이 아이한테 그렇게 사랑을 주는 이유는 “너는 나처럼 사람이야! 너는 두 발로 걷고, 모기처럼 살아야 할 인간이 아니라, 우리 가족 안에서 관계 맺고 살아야 되는 존재야!” 라는 믿음을 주기 위해서 여러분들이 사랑을 준 거잖아요. 아이들이 “아! 나는 사람이구나!” 라는 믿음은 여러분이 준 거예요.



▶자아의 세 욕구(세속, 육신, 마귀)를 죽여야!

오늘 복음에서 사탄이 예수님을 세 가지로 유혹해요. 이 세 가지에 빠지면 모기가 되는 거죠. 첫 번째, 뭐로 유혹해요? 이 돌을 빵으로 만들어보라고 하죠. 처음 태어나자마자 우리 아이들에게는 3가지 모기의 본성이 있어요. 그걸 뭐라고 하나면 우리가 하느님의 자녀가 되기 위해서 싸워야 되는 3가지 원수라고 해요. 그거를 ‘삼구’라고 한단말예요. 아기가 엄마 아빠를 보고 내가 인간이네? 라는 믿음이 생기면, 네 발로 걷고 싶은 본성, 응애 응애만 하면서 말은 하고 싶지 않은 본성, 그러나 먹고 싶은 본성에서 벗어나야겠죠? 그 본성과 싸워야한단 말예요. 자꾸 그 이전의 본성은 나를 네 발로 가라앉히는데, 부모님은 자꾸 주면서 “너는 인간이야!” 라고 하면서 그 옛 본성과 싸우게 한단 말예요. 그 본성과 싸우지 않으면 내가 사람이라는 믿음이 없는 거죠. 애기들은 아! 나는 사람이구나! 라고 시작하면서부터 두 발로 걸으려고, 그 믿음이 생기면 옛 본성과 싸움이 일어난단 말예요.

내가 인간이었을 때 가졌던 본성이 이제는 성당에 와서 하느님의 자녀가 됐기 때문에 그 옛 본성과 싸우는 게 사순절이란 말예요. 오늘 사탄이 예수님을 유혹하는 이 3가지 본성이 인간의 본성이고, 그것이 나를 모기로 만드는 본성이란 거죠. 모기로 만드는 이 3가지 본성은 세속, 육신, 마귀예요. 이 세속은 뭐냐면 ‘돈’이에요. 돈 좋아하면 사랑할 수 없어요! 사랑은 내 돈을 누군가에게 줘야하는데, 너무 돈을 좋아하면 내 돈을 내어줄 수가 없지요. 아프리카에서 7초마다 어린이들이 한 명씩 굶어죽고 있어요. 근데 나만 알면 그렇게 죽어가는 아이가 안보여요. 오늘 예수님한테 뭐라고 해요? “나한테 절만하면 이 세상에 있는 모든 부귀영화를 너에게 주겠다.” 이렇게 말하잖아요?

예수님이 “닥쳐라!” 그러시잖아요? 여러분, 돈도 섬기는 거예요. 세속은 돈이고, 육신은 먹는 거! 빵으로 만들어보라고 하잖아요. 자기 먹는 거 좋아하면 배고픈 사람 안 보여요. 배가 차기 전까지는 굶어 죽든지 말든지 안보여요. 그런 사람은 천국에 들어갈 수가 없어요. 하느님은 가족을 만들려고 하시는 거예요. 여러분 하느님을 누구라고 부르라고 해요? ‘하늘에 계신 우리 아버지!’ 그러니까 가족이 행복해요? 떼거리가 행복해요? 모기는 관계를 맺을 수가 없기 때문에 ‘모기떼’라고 해요. 서로 서로 미워하는 사람들끼리 남아있으면 그곳이 지옥이 되는 거예요. 여기에서 여러분들 중에 하느님의 자녀로 본성이 변화돼서 받는 것보다 주는 것이 더 행복한 사람이 된 사람들만, 그 몇 명만 하느님이 데려가신단 말예요. 그리고 모기들만 남게 되는 거기가 지옥이 되는 거예요.(아시겠죠?)



예수님이 심판대에서 양과 염소를 가르죠? 양과 염소는 태어날 때 정해지는 본성이란 말예요. 여러분의 본성이 예수님으로 새로 태어나지 않으면 하늘나라에 들어갈 수 없는 거예요. 여러분이 본성을 알아보는 것은 너무 쉬워요. 본성이라는 것 자체는 나를 생존하게 만드는 욕구이기 때문에, 모기는 피를 좋아하죠? 모기가 피를 먹어야 살기 때문에 그래요. 애벌레가 누에고치가 돼서 나비로 새로 태어나죠? 애벌레는 잎을 좋아하죠? 애벌레가 나비가 되면 꽃을 좋아하죠? 더 이상 나뭇잎은 안쳐다보죠? 하느님의 자녀가 어떻게 살아야 되는

지 예수님이 보여주셨죠? 그러니까 본성은 내가 좋아하는 거로 알아볼 수가 있어요. 내가 좋아하는 것은 좋아하는 거랑 떨어지면 아파요. 그러니까 여러분이 예수님인지 모기인지 아는 건 너무 쉬워요.

내 살과 피를 먹고 마시지 않으면 너희는 영원한 생명을 얻을 수 있다? 없다?(없어요!) 왜냐하면 하느님은 우리를 멸할 수 있지만 우리가 당신 아드님을 모시고 있으면 당신 아드님을 멸하실 수 없기 때문에, 우리를 그냥 “에라! 모르겠다!” 통째로 집어서 하늘나라로 데려가신단 말예요. 그래서 예수님이 우리 안에 안 들어가 계시면 우리는 멸망하고 만단말예요. 지옥 간다는 말이에요. 그래서 “내 살과 피를 먹고 마시지 않으면 너희는 영원한 생명을 얻을 수 없다.” 라고 해요. 아이들이 부모님이 주는 음식을 거부한다고 생각해봐요. 그러면 아이들이 “나는 당신 자녀 아니야!” 라고 말하는 것과 똑같죠? 그래서 예수님의 살과 피를 먹고 마시는 게 하느님이 나를 이만큼 사랑하셨구나! 라는 사람의 수준이 아니라, 지금 당장 죽어도 천국에 갈 수 있고, 하느님을 아버지, 성모님을 어머니로 둔 가족이구나! 이거 믿으라고 당신 아들 죽여가지고 우리에게 주시는구나! 그래서 예수님의 살과 피를 먹고 마시지 않으면 하느님의 자녀라는 믿음이 안 생기기 때문에 내 살과 피를 먹고 마시지 않으면 영원한 생명을 얻을 수가 없는 거예요.

▶전재용 선장은 ‘어떻게’ 선교할 수 있었나?

우리 안에는 “내가 하느님의 자녀구나! 그럼 내가 선교해야지! 내가 사랑을 베풀어야지!” 라고 하는 새로운 본성이 여러분에게 들어와요. 그러면 “아니야, 너 먼저 잘 살아야지, 네가 다른 사람 이겨야지!” 하는 옛 본성과의 싸움이 일어나겠죠? 그 싸움을 해서 옛 본성을 이기는 것을 하는 것이 사순절이에요.



여러분들이 이 세상에서 망하는 걸 두려워하면 절대로 선교를 할 수가 없겠죠? 이 전재용 선장님은 아마 천주교 신자였던 것 같아요. 전교를 잘한 거죠. 천주교 신자가 되면, 내 피를, 피 같은 돈을, 내 명예를, 성공을 포기해야 될 때도 오는 거죠. 그러나 내가 이 죽어가는 사람들을 구해주지 않으면 너무 가슴이 아파서 차라리 이들을 행복하게 해주고 가난하게

사는 게 속 편하다. 길가에 쓰러져있는 사람을 그냥 두지 못하고 도와줄 수밖에 없는 사람으로 변한 거죠? 그래서 1년 동안 참치 잡이를 하고 돌아오는 길에 베트남에서 탈출한, 공산화될 때 배타고 떠난 사람들인데, 구조된 사람들이 많았을까요? 적어요. 대부분은 바다에서 다 죽었어요. 그런데 우리나라 전재용 선장님이 회사의 명령을 무시하고 그들을 구했어요. 자기는 망했죠.

▶ 두려우면 선교 못한다

세상에서 망하는 것을 두려워하면 절대로 사랑을 할 수가 없어요. 여러분 선교 나갈 때, 이 마귀의 무기가 뭐냐면 ‘두려움’이에요. ‘더 가난해지면 어떡하지? 등수 떨어지면 어떡하지?’ 여러분 안에 있는 옛 본성을 자기가 “내 본성으로 계속 살아줘!”라고 끌어 잡아당기는 그게 두려움이에요. “너 돈 없으면 안 돼, 세상에서 바보 돼! 너부터 먼저 먹어야지, 네가 굶으면서 주니? 멍청아? 네가 다른 사람을 심판하고 판단하는 사람이 돼야지 왜 네가 다른 사람한테 멸시받는 사람이 되니?” 그걸 두렵게 만들어서 사랑을 못하게 만드는 거예요. 여러분들이 선교할 때 쭈뼛쭈뼛하고, 뭐 나눠줄 때 마치 내가 하느님 믿는 게 부끄러운 것 인양, 두려움이 있으신 분은 옛 본성에 사로잡혀 있는 분이기 때문에 사랑을 할 수가 없다는 거, 사랑을 통해서 선교할 때는 두려움이 없어야 되겠구나! 하는 것을 아셨으면 좋겠습니다.

전재용 선장이 이끄는 참치 원양 어선 ‘광명 87호’는 1년 동안 참치 잡이를 하고 돌아오는 길이었어요. 부산항까지 10일 정도 남았을 때, 베트남 공산화로 탈출한 96명의 보트 피플을 만나게 되죠. 이들은 사흘 동안 먹지도 마시지도 못한 상태였습니다. 그 다음부터는 죽어가는 사람들이 나오는 거죠. 회사에 이 사실을 알렸을 때 회사에서는 ‘구하지 말라’고 했어요. 그렇지만 전재용 선장님은 마음이 너무 아픈 거예요. 내가 구하지 않으면 죽을 텐데... 그러나 내가 구해주면 내 삶은 어떻게 하지? 갈등 속에서 구해주는 것을 선택합니다. 참치 잡이 배로 이들을 끌어올리죠. 피터누엔이라는 사람은 신부님이 되려고 하던 사람이에요. 신학생 때 탈출을 했는데, 전 선장에 대해서 이렇게 기억하고 있는 거예요.

‘전 선장은 우선 여성과 아이들에게 선원들의 침실을 내주고, 노인과 환자는 선장실로 모셔와 치료하고 보살핀 전 선장과 선원들, 선원 25명의 열흘 식량과 생수로 96명의 베트남인과 나눠먹고, 식량이 떨어지자 선장은 보트피플을 필사적으로 안심시켰다. ‘우리가 잡은 참치가 많으니 안심하세요. 여러분은 안전합니다.’ 피터누엔이 가족 생각에 슬퍼할 때마다 전 선장은 그를 극진히 위로했다.’

- 보트피플의 대표 피터누엔 -

이들은 이제 미국으로 이민을 가죠. 피터누엔은 미국으로 건너온 가족과 안정적인 생활을 누릴 무렵 그 후 간호사가 되었는데 평생의 은인 전 선장을 무려 17년 동안 수소문한 끝에 연락이 닿았어요. 전 선장의 첫 답장을 받은 감격의 순간 뜻밖의 내용이 담겨 있었어요. 부산항에 도착한 날 바로 회사로부터 해고통지를 받았고, 난민 구출 이유로 당국에 불려가 조사까지 받아야 했다는 내용이었습니니다. 다른 회사에서도 전 선장을 받아주지 않자, 고향인 통영으로 내려와 명계를 키우면서 자식을 키워야 했습니다. 그리고 편지의 마지막에 이렇게 쓰여 있었어요. ‘보트피플을 구조할 때 저의 미래와 경력까지 희생해야 한다는 걸 알고 있었습니다. 지금까지 저는 96명의 생명을 살린 저의 선택을 한 번도 후회한 적 없습니다.’

베트남 난민들이 직접 UN 난센상에 전 선장을 추천하자 전 선장은 ‘내가 아니라 그 누구라도 이들을 구했었을 것이라며 소감을 밝혔지만, 보트피플들은 그날 25척의 배로부터 외면당했고, 26번째인 전 선장의 ‘광명 87호’에 의해 구조를 받았다고 증언했습니다.

거대한 희생이 따르더라도 위대한 생명을 선택할 수 있는 소수의 사람, 그 사람은 바로 참 생명의 주님을 전하는 전도자입니다. 생명의 복음을 전하는 우리 믿음의 향해가 어떠한 희생 앞에서도 굴하지 않고 열방까지 뻗어 나갈 수 있기를 기도합니다.

▶**사랑을 베풀고 싶으면 이 세상에서 가난해지고 배고프고 멸시받는 두려움을 이겨야** 돼요. 그 두려움을 이길 수 있는 방법은 내가 이렇게 망해도 누군가는 나를 사랑해줄 분이 계시다는 믿음 때문인 거죠? 누가 가장 사랑해줄까요? 예수님! “너는 나를 닮았다. 나는 너를 안다.” 왜 안다고 해요? “가장 보잘 것 없는 형제에게 해준 것이 곧 나에게 해준 것이다.” 하느님은 사랑 자체이기 때문에 이 세상에, “하느님 한 번 믿어보세요!” 이런 말 한 번도 들어보지 못하고 굶어 죽어가는 이 사람들을 당신 자신처럼 아파하세요. 그래서 그들에게 “하느님 한 번 믿어보세요!” “성당에 한 번 나와 보세요!” 이런 말 하는 게 그 사람에게 하는 게 아니라, 바로 예수님께 하는 거예요.

왜? 가장 보잘 것 없는 형제 하나가 곧 예수님이니까, 예수님은 가장 사랑이 많은 분이기 때문에 가장 작고 힘든 사람을 당신 자신처럼 느끼기 때문에, 이 보잘 것 없는 형제 하나를 여러분들이 외면했다면, “아, 귀찮은데 나만 성당 나가면 되지 뭐!” 이렇게 외면했다면 하느님도 나도 너를 모른다. 하신단 말예요. 그러려면 엄청나게 사랑받고 있다는 거를 여러분 스스로 느껴야 해요. 여러분 미사 때 뭐 하러 오는 거예요. 여러분이 부족한 거 청하러 오는 거예요? 지금 하느님은 아들을 죽여서 여러분들에게 바치고 있어요. 얼마나 사랑하시면...



▶**성당 나올 때, “당신 은혜에 제가 뭘 해드릴 수 있을까요?” 이런 마음으로 나와야**

지난주에 말씀드렸듯이 저는 신학교에 스물여섯 살에 들어갔어요. 스물다섯 살까지는 신부님이 된다는 생각을 한 순간도 한 적이 없어요. 그 전까지는 내 자신이 최고가 되는 길, 돈 많아지는 길, 세상에서 성공하는 길, 남보다 높아지는 길이 행복인줄 알았는데, 그럴 돈도 없고 항상 쪼들리는 가난한 대학생 인거죠. 근데 예수님의 제자들이 그런 삶을 따르다가 예수님의 제자로 다 버리고, 사람의 영혼을 구하는

일을 하면서 목숨을 바치는 이 삶이 너무 멋져 보이고 더 행복해 보이는 거예요. 왜 내가 돈! 돈! 하면서 돈 때문에 걱정하면서 살아야 되지? 내가 저 영혼이 지옥에 가는 것을 걱정하면서 살면 안 될까? 뭐, 이런 생각이 온 거죠. 그게 복음화가 된 거예요.

내 마음으로는 내가 하느님한테 뭔가, “아! 하느님 내가 결혼도 못하고, 대학도 자퇴하고, 내 미래 꿈도 포기하고, 당신을 위해서 내가 도구로 쓰이려고 왔어요! 하느님 잘 좀 해주세요!” 뭐 그랬는데, 신학교 들어가니까 행복하지 않은 거예요. 왜 행복하지 않았을까요? 내가 하느님한테 뭔가 해주고 있다고, 더 해주고 있다고 착각하기 때문에 그래요. 내 아들의 살과 피를 먹고 마시지 않으면 너희는 영원한 생명을 얻을 수 없다.(요한 6.54 참조) 우리 영원한 생명을 위해서 당신 아들을 죽여서 바치고 있어요. 그걸 모르고 나는 당신을 위해 너무 많은 것을 바쳤기 때문에 약간은 억울한 거예요. 그래서 들어가자마자 사순절이어서 예수님처럼 육체를 죽여보자! 그리고 일주일 정도 단식을 한번 해보려고 했어요. 근데 이틀 밖에 단식을 못했어요. 이틀 정도 단식을 했는데 너무 배가 곪은 거예요. 밤에 자려면 뱃가죽이 등에 딱 달라붙어 있는 거예요. 다음날 아침 미사 때, 일주일을 버티려면 유일하게 먹을 수 있는 게 성체 밖에 없잖아요. 아침에 성체를 받았는데 거짓말처럼 배가 불러오는 거예요. 세 끼 먹은 것처럼... 그리고 자리에 앉았는데 예수님의 음성을 들었어요. 예수님의 음성은 들리는 음성인데 뭔가 다 깨닫게 만들어요. 10년 동안 공부해도 들어도 못 깨닫는 것을 순식간에 깨닫게 만들어요. 여러분이 들으면 그냥 그 말인데, 저는 엄청난 깨달음이랑 함께 오는 거예요.

첫 마디가 뭐라고 그러냐면, “그래, 너 나에게 많이 줬니?” 그러시더라고요. 느닷없잖아요? 뜬금없이 막? 근데 전 깨달아요. 아! 내가 내 생명도 하느님이 없으면 1분 1초도 지속할 수 없는데, 내가 무슨 내 자신을 봉헌한다고 그러고, 다 하느님한테 받은 건데…그러면서 하느님을 채무자로 만들고 있었더라고요.

하느님은 알고 계셨던 거예요. 내 마음을…

“그래, 더 행복하게 해주기 위해서 사제로 불러줬는데, 너 그게 그렇게 불만이니? 너 그렇게 나에게 많이 줬니?” 그러시는 거예요. 그렇게 혹 깨닫는 거예요. 근데 예수님이 두 번째 뭐라고 그러 시냐면, “근데, 나 너한테 다 줬다, 다 줬다!” 뭘 준거예요? 지금 냐름 먹고 들어온 게 뭐예요? ‘예수님의 살과 피!’ 나는 지금까지 성체를 단 한 순간도 영해본 적이 없더라고요. 그 전까진 비타민 먹은 거예요. 비타민! 아이들이 정말 부모에게 효도하게 될 때는 부모가 돼서 자기들이 먹었던 음식이 얼마나 부모의 피땀이 서렸던 것인지를 깨달을 때 비로소 부모에게 효도하게 됩니다. 물론 부모는 그 때가 되면 이 세상에 안 계시는 경우가 많이 있겠지만! 애들은 몰라요. 그냥 나 혼자 다했지! 우리도 어찌면 똑같은 거 아녜요? 성체를 영하면서? 여러분이 정말 피땀을 누군가에게 내어줄 때 예수님께서 우리를 살리시기 위해서 얼마나 고생하셨는지를 깨닫게 돼요. 그 사랑에 감사하게 되면 그 때서야말로 아이를 온전하게 키울 수 있게 되는 거죠.



▶항상 ‘기도’하고 떠나라!

여러분들이 선교하러 나갈 때 반드시 기도를 해야 되는 이유는 기도 안에서 하느님께서 나에게 얼마나 큰 사랑을 주셨는지를 여러분이 가득 채우고 나가지 않으면 여러분은 가짜로 선교하게 돼요. 여러분 제가 예수님의 그 목소리를 듣고 바로 제가 무슨 말이 나왔는지 알아요? “예수님, 제가 이제 당신을 위해서 목숨을 바치겠습니다.” 그 전에는 날 좀 행복하게 해줘야 하는 거 아니야? 내가 이렇게나 많이 당신한테 바쳤는데? 근데 그분의 사랑을 알게 되면 “이제 당신한테 뭐 해드릴 수 있을까요?” 여러분 두려움을 없애는 길은 하느님께서 얼마나 사랑하셨는지를 성찰해서 깨닫는 거예요.

마지막으로, ‘집으로 가는 길’ 이 할머니는 예수님 이에요. 이 꼬마아이는 모기예요. 이 모기는 할머니가 당연히 자기한테 잘 해줘야 하는 줄 알아요. 당연히 성체 줘야 되는 줄 알아요. 근데 받다가, 받다가 보니까 “아! 이게 당연한 게 아니었구나!” 라는 걸 깨닫게 되고, 이제 그런 “당신한테 제가 당신을 위해서 뭘 해드릴 수 있을까요?” 라고 예수님으로 바뀌게 되는 거예요. 여러분들이 기도 안에서 이렇게 바뀌어서 선교로 나가야 한다는 것을, 우리가 전하는 게 복음이죠? 기쁜 소식이죠? 여러분 기쁘세요? 여러분 가진 것을 주는 것입니다. 미사만큼 큰 기도는 없죠? 기도 안에서 여러분들이 받은 기쁨과 평화와 이 행복감을 줘야 되는데, 먼저 기도 안에서 같은 구역끼리 모여서 성체조배와 묵주기도 5단 바침 하시고, 주님의 은혜에 감사하는 마음으로 사람 낚는 어부로서 나가서 기쁜 소식을 나눠줄 수 있는 여러분 되시기 바랍니다. <내용정리 홍보분과> ♣

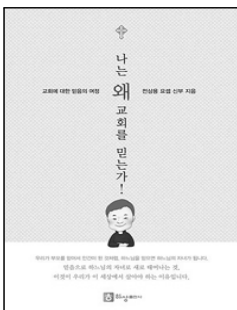

아프리카 무료급식학교에 약 2,000명 정도의 아이들이 있습니다. 아이들 한 끼가 40원인데요, 유니세프의 무료급식 지원은 끊기고 40원이 없어서 강으로 고기 잡으러 갔다가 강 물살에 떠내려가는 등 7초마다 아이들이 한 명씩 죽습니다. 유니세프 대신 교구에서 이 아이들을 맡았으며, 책의 수익금은 100% 무료급식 지원금이 됩니다. 가톨릭 신앙인의 신앙 지침서가 될 전삼용 신부님의 ‘나는 왜 교회를 믿는가? 서적을 주변에 많이 소개 해주세요. ^^

♥ 2주간에 걸쳐 열강을 해주신 전삼용 신부님 감사드립니다.♥

범 계 소식지



가장 소중한 생명을 주신 주님께 감사의 제사를... <주일 미사 참례 연왕>

요 일	총 신자수	(토)16:00		(토)19:00		06:30	09:00	11:00	17:00	19:00	계
		어린이	성인	중·고	성인						
3월 31일	4,957	104	81	39	101	117	270	372	161	142	1,387(28%)

● 신자 연왕

전 입	전 출	사 망	세 례	현 재
10	15	1		4,957

● 우리 성당 가족이 되심을 환영합니다. (전입교우)

전입 일자	구역	성 명 (세례명)	현 주 소	전화번호
3.27	44	유지영(아네스)	신촌동 경남@ 301-504	사무실문의
3.31	12	김순희(이레나)	범계동 선경@ 204-1104	사무실문의

● 안녕이 가세요. 기도 안에서 만나요. (전출교우)

구역	성 명 (세례명)	가 신 곳	본 당
15	정유영(세시리아)	수원교구	평촌
45	전재석(토마)	수원교구	벌말
36	강성호(프란치스코)	수원교구	배곧
20	김종환(마리아)	수원교구	과천
21	최호문(알베르토)	수원교구	벌말

● 주간 수입 지출 연왕

3월 25일(월) - 3월 31일(주일)

수입현황	계정과목	지출현황
14,288,000	교무금	
4,702,540	주일헌금	
20,000	후원금	
348,000	성소후원금	
687,854	이자수익	
	교육비	1,787,200
	자선비	20,000
	일반관리비	702,320
	장기수선금전입	1,500,000
20,046,394	주 계	4,009,520

● 빠른 제유를 바랍니다.

기도안에 지향을 부탁드립니다. ☺

성 명	세례명	구역	자택 · 병원
최현준	마티아	11	선 경 105-506
조정숙	아네스	12	목 련 204-1207
이대원	안토니오	20	우 성 306-1203
김진환	요셉	22	우 성 501-1408
김정분	요안나	25	우 성 707-1002
정인용	요셉	36	코오롱 708-705
신종옥	마리아	36	코오롱 708-705
배태선	율리안나	37	코오롱 711-1105
최계숙	프란치스코	42	로하스 노인병원 203호
정연이	데레사	43	신촌동 1060-2
윤광자	수산나	44	무궁화경남 303-903
이명은	소화데레사	45	무궁화경남 308-104
서승열	베드로	53	한림대병원
채용	프란치스코	58	신성미소지움 102-601
민선식	안나	60	신도 101-602

♥ 범계성당 환우를 위해 기도드립니다. ♥

♥ 타 본당 신자는 관할본당에 신청하시기 바랍니다. ♥

◆ 이달의 추천도서 ◆

<새로운 시작, 부활이 왔다.>

- 부활의 밝은 빛을 맞이하기 위해 사순 시기에 우리들은 '어디에서' 와서 '어디로' 가야하며, '무엇을 위해' 살아야 하는 지에 대해 묻고, 초심으로 돌아가기 위해 노력해야 한다. 재의 수요일, 사순시기, 성주간, 성 금요일, 부활 시기, 성령 강림 대축일 등 각 시기에 해당하는 내용과 성경 구절, 일화, 묵상시 등을 짜임새 있게 구성해 감동의 깊이를 더한다. 또한 더 의식적으로 사순시기를 보내고 부활절의 의미를 깊이 새기도록 돕고 있다.
- 안드레아 슈바르츠 지음, 황미하 옮김 / 바오로딸 / 228p 8,000원

<p>† 성모 한의원</p> <p>왕 뼉, 중풍, 치매예방, 체질침 골다공증, 갱년기 & 수험생 클리닉</p> <p>호계시장 농협 옆 건물 원장 조성재 (바오로)</p> <p>☎ 453-0234 / fax 458-8433</p>	<p>휴대폰 할인매장</p> <p>교우 특별할인 가능 공짜폰 · 알뜰폰 · 효도폰 최신폰 다량 보유</p> <p>동안구 평촌대로 133(평촌학원가) 031)382-7661</p> <p>이성진 임마누엘 이충근 마르첼리노</p>	<p>일공공일 인경·콘택트</p> <p>- 범 계 점 -</p> <p>대표 : 황현숙 엘리사벳</p> <p>☎ 381 - 9009</p> <p>안양시 호계동 1045-2</p>
<p>약손 스포츠맛사지</p> <p>어깨결림, 만성두통, 오십견 견비통, 손·발저림, 요통(허리통증)</p> <p>· A코스 66,000 ⇒ 40,000원(50분) · B코스 88,000 ⇒ 50,000원(60분) · C코스 110,000 ⇒ 70,000원(90분)</p> <p>※ 신자 특별할인 합니다.</p> <p>범계사거리 화로구에 옆 건물 2층 김숙희 마리아</p> <p>☎ 427-2697</p>	<p> 해오름 공부방 (초등전문)</p> <p>* 초등 전과목 (국, 수, 사, 과) * 단원 평가 / 서술형 평가 대비 * 수학 집중반 운영 * 매주 1회 간식 제공</p> <p>- 목련 신동아 906동 - 김 현 지 카타리나 (경력 8년)</p> <p>☎ 010-3847-7273</p>	<p>마음까지 깨끗해지는 청소!</p> <p>세탁기, 에어컨 청소</p> <p>가전 청소 전문 업체 세탁기 청소전 청소후</p> <p> </p> <p>해피 홈 그린</p> <p>김숙희 마리아 010-5123-8197 박준열 인노첸시오 010-5346-4000</p>
<p> 올피스뮤직아카데미</p> <p>피아노 / 성악</p> <p>기초부터 입시까지 한방에!! (초등부 기초반, 입시반)</p> <p>T 388-4151 010-5096-4151</p> <p>평촌학원가 전세익 (베드로)</p> <p>연습실 대여</p>	<p>평촌콜밴</p> <p>인천공항 · 김포공항 샌딩 및 픽업</p> <p>장거리예약 · 고시원 · 원룸이사</p> <p>010-3869-9219</p> <p>카톡ID : OKCALL9219</p> <p>이경화 프란치스코</p>	<p>한일 공인중개사사무소</p> <p>아파트 · 빌라 · 주택 · 상가 재개발 · 매매 · 전, 월세</p> <p>452-1555</p> <p>010-2103-4982</p> <p>범계성당 후문 경남상가 조양숙 카타리나</p>
<p> BBQ치킨 (안양호계점)</p> <p>BBQ 치킨은</p> <p>엑스트라버진 올리브 오일을</p> <p>원료로 사용합니다</p> <p>458-7221, 458-3200</p> <p>문찬영(도미노), 김은경(카타리나)</p>		

교우와 거래합니다. 이것도 작은 사랑실전입니다.♥

소식지 광고료 1회 만원(기본 4회) 3개월 10만원, 6개월 18만원
우리은행, 1005 - 800 - 989243, 예금주 : (재)천주교수원교구유지재단
입금 전 사무실로 전화바랍니다.
광고료는 업체명으로 기부금 영수증 처리됩니다. (사업자등록증 지참)



교우와 거래하세요

알 파 수학

(문원초 앞)
초등 고학년 · 중등 수학
기본 · 심화 · 선행 개인별 지도
☎ 502-0337 / 010-7190-6067
박현주(루치나)

히스키 평촌점 (연중 무휴)

숙성회 배달 전문점 (Take out 가능)
평촌 · 인덕원 배달 (pm5-am1)
과천은 예약제 (pm7시, pm9시 때)
☎ 031-421-9490
이승일(요셉), 방미경(마리아)

우체국 보험

튼튼한 종신, 연금, 암보험
유지상(로사)
☎ 010-9637-4307

제일 공인중개사

☎ 02-502-9898
010-2880-5945
3단지 래미안슈르 우체국 맞은편
김정이(파비올라)

대성식자재 마트

☎ 02-504-3378
래미안 슈르 3단지 상가 A동 지하1층
엄수은(수산나)

라온모래놀이상담센터

(구)사랑의동지가족상담센터
☎ 031) 427-5530
안양시 동안구 경수대로 466
모래놀이상담, 놀이상담, 일반심리상담
유아, 아동, 청소년, 성인, 가족
박연재(아나다시아)

교우와 거래합시다.

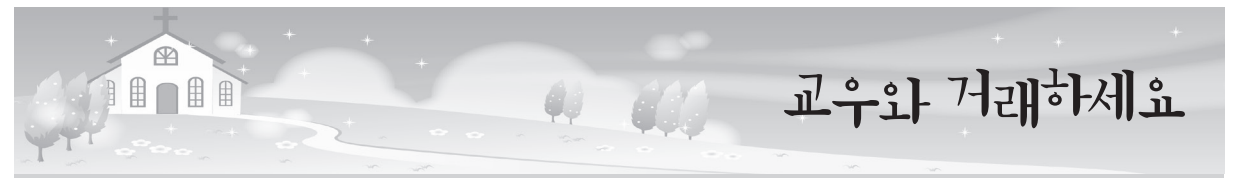
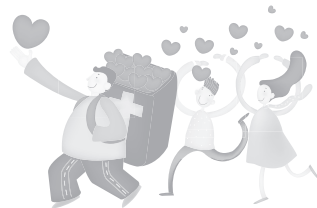

교우와 거래하세요

반석 공인중개사

☎ 503-2800
래미안슈르 우체국 맞은편 코너
강용오(바오로), 이장옥(분다)

INSIDE 디자인가구

김영환(라파엘) · 신경자(카타리나)
☎ 507-4664
새서울 프라자3층

정관장 과천중앙점

과천전화국(버스정류장) 옆
과천 전지역 배달 및 전국무료택배
☎ 507-0389/010-5256-7432
신 병 선(스테파노)

열린 공인중개사

507-4242
4단지 삼호상가 1층
김석현(도밍고), 김명순(실비아)

에스(S) 공인중개사

이 금 숙 (헬레나)
☎ 502-4999/010-5653-4577
래미안슈르 정문(파리바게뜨 옆)
당신의 전화 한통화가 재산 가치를 바꾸어 드립니다.

명성부동산

02-502-2300
김오만 마카멜 · 나경숙 마카멜라
5단지 상가 1층

보석 공인중개사

안 승 희(글라라)
☎ 507-2100
래미안슈르 A동(세븐일레븐 옆)

LA 성모치과 (이마트 8층)

임플란트 보철 스켈링
☎ 02-6242-7582
오선희(로스앤) · 신승우(요셉)

경희 삼세한의원

피부 · 비염 · 비만 · 수험생
통증 · 사상체질의학 전문
원장 : 박지우(레지나)
☎ 02) 502-3939
문원초등학교 입구(별양동 병원상가 1층)

미즈킨 클리닉

美 Skin 미즈킨 클리닉
피부질환, 기미, 잡티, 여드름
리프팅, 비만, 보톡스, 필러
김민석(루카) · 김희연(올리안나)
☎ 02) 3418-0070
구)뉴코아아울렛 8층

성심 공인 중개사

☎ 504-6262
010-3271-2165
래미안슈르 A동 중앙
김덕균(세레자 요한), 성경희(요안나)

탑 공인중개사

☎ 507-7100
4단지 삼호상가 1층
배종수(요한) · 이명주(크리스티나)

롯데 부동산

02-503-0025
010-8909-5174
중앙공원 분수대 앞
공인중개사 송윤희(루치아)

글로벌 영어학원

(문원초 후문)
507-1577
H · P : 010-3719-5255
중등 · 고등 내신관리 및 수능대비
영어 · 교육학 박사 이 진 선(세레나)

SOK 속편한내과

(이마트 8층)
내과 진료, 건강검진 전문 병원
☎ 02) 504-7582
최 용 준(가시미로)

서울공인중개사

02.503.6000
래미안슈르 C상가1층(중문 옆)
최종균(안토니오) 한선남(안토니아)

나이스점핑 다이어트

30분에 500칼로리 소모운동
☎ 02-3418-3388
과천시 별양상가1로 35 상아빌딩 5층
김애숙(젬마)

SpeedMate 스피드메이트

이마트과천점(지하4층 주차장내)
자동차경정비, 타이어상시할인
☎ 02) 507-8182 / 010-6263-3052
박진완(아나시오)



하느님은 불의한 분이 아니시므로,
여러분이 성도들에게 봉사하였고 지금도 봉사하면서
당신의 이름을 위하여 보여 준 행위와 사랑을 잊지 않습니다.
(히브 6, 10)

▣ 전입 교우님들 환영합니다. (3.25~3.31)

	성 명(세례명)	교우	직전 교구 · 본당	현주소
1				
2				
3				
4				
5				
계				

▣ 본당 관할구역 내 이동 (3.25~3.31)

	성 명(세례명)	교우	사시던 곳	이사가신 곳
1				
2				
3				

▣ 오늘의 신자수 (3.25~3.31)

지난주	전입	전출	선종	세례	현재
가구수 신자수					가구수 신자수
2,075 4,848	·	6	·	·	2,072 4,842

▣ 미사 전례봉사 및 금주 청소구역 배정

시 간 월 일	특전	주 일				
	19:30	09:00	11:00	16:00	19:30	
(4월 7일) 사순 제5주일	4-1,3	4-2,4	5-1,3	5-2	청년	
(4월 14일) 주님수난성지주일	5-4,5	6지역	1-1	어린이	청년	
성당청소	4.15(월)		2-3,4 지역			
	4.13(토)		겸손하신 정녀 Pr.			

▣ 재정현황 (3.25~3.31)

수 입		지 출	
미사예물	1,750,000	제전비	223,700
교우금	16,417,000	전교비	600,000
주일헌금	6,548,860	단체보조비	2,400,000
감사헌금	4,780,000	행사비	2,430,000
과년도 교우금	2,210,000	청소년교육비	1,030,000
과년도 건축헌금	440,000	청년교육비	900,000
성소후원금	793,000	청년활동지원비	1,110,000
이자수익	1,976,391	청년행사지원비	-156,900
기타수입	6,640,000	후원금	30,800,000
		회의비	592,000
		소모품비	92,700
		수도광열비	1,718,050
		차량유지비	1,050,000
		세금과공과	48,000
		수수료수선비	333,300
		통신비	339,320
		잡비	600,000
합 계	41,555,251	합 계	44,110,170

▣ 감사헌금봉헌 (3.25~3.31)

· 이상호(클레멘스 골롬바)	1,000,000	· 오은선(안젤라)	90,000
· 정숙희(세라피나)	50,000	· 렌나	100,000
· 익명(3/30)	1,000,000	· 익명(3/30)	1,000,000
· 익명(3/30)	1,000,000	· 익명	50,000
· 정애순(프란치스카)	100,000	· 익명(3/31)	100,000
· 이상원(프란치스코)	100,000	· 익명(3/25)	100,000
· 익명	90,000		

우리생활나눔 친환경 산지직송 전문 무지개사거리 농협건너편 정경숙 세실리아 ☎ 010-5511-3812	갤러리 - e치과 한솔 노블빌리지 열건물 7층 원장 : 이재영 스테파노 ☎ 711-2897	7번가피자 주보 소자(음료수 무료제공) 배달가능 11:00~23:00 박세훈 요한금구 ☎ 711-3977	자동차 종합검사소 승용·대형화물·버스검사소 현대측전1급 종합자동차(구)현암 사전예약(종합) 5,000원 할인 측전동 1003-72 ☎ 263-0090 김(비오리) ☎ 010-2215-2577
한스공방 꽃과 주얼리 무지개 웨비라상가 1층 한혜경 헬레나 ☎ 711-1370	대일부동산 무지개 사거리 관보쇼핑 1층 조정석 스테파노 ☎ 711-5100	학사공인중개사 무지개 사거리 국민은행 1층 이항순 미카엘라 ☎ 716-1800	듀엣 결혼 교우우대 맞춤형 혼 임성은 아델라 010-8921-5786



다름 안에 하나, 우리 마태오

새봄, 첫영성체 교육이 시작되다

주보편집부

매년 3월이 되면 본당에서는 어린이들이 거룩한 성체를 받아 모시기 위한 첫영성체 교육이 있다. 올해는 3월 14일 목요일 저녁 미사 후 '첫영성체를 위한 부모 오리엔테이션'으로 첫영성체 교육이 시작되었다. 3학년부터 6학년까지 모두 77명의 어린이들은 매주 목요일과 토요일 교리에 참석하고 어린이 미사 참례, 평일 미사 참례 20회 이상, 루카 복음 읽고 묵상 글쓰기, 기도문 외우기 등의 과제를 해야 하고 부모님은 이 모든 것들을 아이들과 함께하며 5번의 부모 교육과 후속 모임에 참석해야 한다. 첫날 교육을 받은 어린이들은 "하느님이 저를 사랑하고 계신다고 했어요." "하느님을 만날 생각에 설레요." "앞으로 기도문을 다 잘 외우고 싶어요."라며 첫날 교육 소감을 전했다. 어린이들은 앞으로 석 달 간의 교육 과정을 무사히 마치고 나면, 6월 22일 토요일 어린이 미사 때에 있을 첫영성체 예식에서 예수님을 모시게 된다. 첫영성체 교리교육을 맡고 있는 초등부 주일학교 교사들의 각오를 들어보았다.



✚사랑하는 자녀들을 통해 하느님께서 그 가정을 주님 곁에 가까이 부르고 계십니다. 일상의 많은 일들로 준비해야 할 일들이 힘겹게 느껴지실 때도 있겠지만 그보다 더 큰 새로움과 기쁨으로 충만하시기를 초등부 교사들 모두 기도하며 함께하겠습니다. (초등부 주일학교 교감 신 마르첼리나)

✚첫영성체 교리교육을 하는 해마다 부담감과 책임감을 가지고 시작합니다. 하지만 성당에서 첫영성체 기간 동안 하느님의 자녀로 쑥쑥 자라나는 아이들을 보면서 힘든 만큼 기쁘고 보람을 느낍니다. 아이들도, 부모님도 저도 함께 하는 이 기간 동안 많은 기도와 사랑으로 하느님을 더 가까이서 만날 수 있기를 기대합니다. (교사 오 베로니카)

✚첫영성체 교리교육을 시작하면서 아이들과의 첫 만남이 기대와 설렘으로 먼저 다가왔습니다. 하느님의 자녀로 태어나 더욱 성숙해지는 의식에 함께 하게 되어 기쁘면서도 책임감이 느껴집니다. 아이들과 준비하면서 행복하고 따뜻한 시간이 되도록 노력하겠습니다. 부족한 부분은 하느님께서 채워주실 거라 믿고 열심히 준비하도록 하겠습니다. (교사 최 레지나)



새살새살

불신

서로 다른 수도회 소속의 두 수도사가 같은 여관에 머물게 되었다. 잠잘 때가 되자, 한 수도사가 다른 수도사를 수상하게 생각한 나머지 자기 짐을 여관 주인에게 맡기면서 은밀하게 말했다. “같이 투숙하게 된 저 쪽 분이 좀 의심스러워서 주인께 맡깁니다.” 그러자 주인이 그 짐을 맡아주면서 말했다. “조금 전 그쪽 분도 똑같은 말을 하면서 저한테 짐을 맡기더군요...”



재미있는 생활교리

문) 성당에는 큰 십자가가 있습니다. 그리고 그리스도교 신자들은 대부분 자기 집에 십자가를 모시며, 어떤 이들은 십자가를 목에 걸고 다니기도 합니다. 사순 제5주일을 맞아 오늘은 십자가의 의미에 대해 알아보입니다.

십자가는 그리스도교 신자의 표시이다. 우리는 십자가를 통해 무엇보다도 예수님의 죽음이 특별했음을 알 수 있다. 로마 제국 시대에 많은 사람들이 십자가형으로 처형당했다는 사실을 기억한다면 예수님의 십자가 처형 그 자체가 특별한 것은 아니다. 그보다는 하느님의 아드님이신 **예수님이 우리를 위해 돌아가시고 부활하심으로써 우리의 새로운 삶이 시작되었다는 것이** 특별하다.

예수님은 이 세상을 구원하러 오셨다. 많은 사람들이 하느님을 신뢰하지 않거나 아예 모른 채 살았기 때문이다. 예수님은 당신의 희생으로 사람과 사람 사이, 하느님과 사람 사이에 다리를 놓아 주셨다. 예수님은 사람들 편에 서서 그 역할을 하신 것이다. 많은 사람들이 예수님을 알아보고 본받아 살아갈 수 있도록 사람이 되어서 스스로 목숨을 바치신 것이다.

예수님은 하느님 사랑을 깨달은 사람이 어떻게 살아야 하는지 몸소 보여 주셨다. 아무리 힘들고 고통스러워도 하느님을 끝까지 신뢰한다면, 부활의 영광을 누릴 수 있음을 보여 주신 것이다.

(출처 : 예비 신자 공금증 105가지/가톨릭출판사)

함께 기도해 주세요

접수하신 기도지향 게재 기간은 3개월입니다.

♣ 빠른 치유를 위하여

•김도희(루치아) •유경학(카타리나) •윤분선(수산나)
•강창식(스테파노) •박영운(사무엘) •임혜련(크리스티나)
•최수찬(야고보) •조현우(미카엘) •김영재(요아나)
•이계령(암브로시아) •노정애(데레사) •이진가(엘미나)

♣ 주님께 의탁하는 삶을 청하며

•조성근(제노비오) •손석규, 최충균, 최향운, 윤동영

하느님 품으로 가신 분!

“주님 품 안에서 영원한 안식을 누리게 하소서!”

•구자인(엘리사벳) •오석훈(마리아) •김경임(발렌티나)
•박정옥(마리아) •이영희(마리아) •백용균(요셉) •김연식(안나)
•이상원(다미아노) •박종옥(데레사) •김문용(베드로) •서유리
•이승부(스테파노) •장종현(다니엘) •강옥선(마르가리타)
•이정실(마르타) •이미숙(베네딕타) •송순옥(크리스티나)
•김순자(마리아) •유후임(데레사) •이상진(헬레나) •양복규(요셉)

오신 분 환영합니다!

	성명	세례명	지역/구역/반	주 소
1	김보래	마틸다	3-2-3	양지 청구@ 207-803
2	곽태현	그레고리오1세	1-2-2	정자 42-8 301호
3	김성수	제르마노	3-2-1	정자아이파크 704
4	구동규	스테파노	6-3-5	파크 서안@ 115-104
5	이성주	힐라리아	11-1-4	상록 우성@ 305-806
6	김정환	요한	11-1-3	상록 우성@ 303-905

주소변경(관내 이사)

	성명	세례명	지역/구역/반	주 소
1	손영주	이보헬로리	5-6-3	양지 한양@ 603-2308
2	김수연	효주아녜스	15-2-4	아이파크분당 302-1505
3	홍선기	가비엘라	3-1-5	퍼스티플러스 609호
4	이미례	안젤라	16-3-5	파크뷰@ 601-2806
5	이정윤	프란체스카	5-4-5	양지 한양@ 525-1001
6	한효숙	세라피나	10-2-4	상록 라이프@ 201-807
7	이선경	실비아	5-1-6	양지 금호@ 306-2101
8	김승용	그레고리오	13-5-2	더샵스타파크 104-1002

오늘의 신자 수

우리들의 정성

구 분	교적 정리	거주 불명	합 계	구 분	소 계
세대수	6,369	183	6,552	교무금	67,152,000
				주일헌금	20,703,650
				감사헌금	2,300,000
				과년도교무금	50,000
신자수	14,814	343	15,157	기타헌금	3,410,000
				기타수입	203,470
				합계	93,819,120



우체 통

단체에서 알립니다

☞ 미사 및 전례

◆ 전례봉사(남성)

구 분	오전 11시	오후 9시 30분
4월 7일	16지역	13지역
4월 14일	4지역	1지역

▶ 전례봉사(여성)

구 분	토요 저녁 주일	오전 6시	오후 7시 30분
4월 7일	15-2구역	16-1구역	16-2구역
4월 14일	16-3구역	16-4구역	1-1구역

▶ 마태오사랑 식당봉사 안내

- 4월 7일 : 15지역
- 4월 14일 : 16지역

▶ 만남의 장 커피봉사 안내(남성소공동체)

- 4월 7일 : 14지역
- 4월 14일 : 15지역

☞ 교육 및 피정

◆ 성령기도회 안내

- 4월 9일(화) : 차준순(글라라) 수원교구 말씀봉사회자
- 함께 기도하고 봉사(재능기부)하실 분을 모십니다.
- 문의 : 010-9148-2558(성령기도회장)
- ※ 매주 화요일 저녁 7시 30분 소성당입니다.

☞ 모집 및 안내

◆ 마르티노 회원과 후원회원 모집

- 대상 : 본당 군입대, 군복무 중인 청년
- 활동 : 매월 1회 후원미사와 정기위문품 발송
(영적도서, 생필품, 간식 등)
- 접수 : 매월 둘째, 셋째 11시 미사 전·후
- 문의 : 010-3241-6067(이 마르티나)

◆ 성체조배회 안내

- 월례회의 : 4월 13일(토) 10시 미사 후 소성전
〈봄피정 - 성지순례〉
- 일시 : 5월 4일(토) 8시 30분 출발
- 장소 : 삼성산 성지
- 준비물 : 미사도구, 목주, 운동화착용
- 문의 : 010-7411-4729(성체조배회장)

◆ 울뜨레야 소식

수원 여성 제196차 꾸르실로(4월 4일 ~ 7일)

- 참가자 : 정혜영(아그리피나)
- 환영식 : 4월 7일(주일) 18시 30분, 마태오사랑

◆ 부활 제대꽃 봉헌

헌화회에서 아름다운 부활 제대를 위한 꽃봉헌을 받습니다. 여러분의 사랑과 정성을 기다립니다.

- 접수 : 4월 14일까지(주일 11시 미사 전·후에 로비)

◆ 중·고등부 자모회 자녀를 위한 기도모임

- 1차 : 4월 12일(금) 오전 11시, 소성당 *목주 지참
- 2차 : 4월 14일(일) 9시 미사 후 교육관 믿음방
- 문의 : 010-5346-5178 (중고등부 자모회)

※ 자녀를 위한 기도모임을 월 2회 진행하오니 가능한 요일을 선택하시어 많은 참여바랍니다.

◆ 성모회 물품 판매

- 고추장·막장가루, 건어물, 밀반찬, 젓갈 등
- 문의 : 010-2710-5033(백 안나 성모회장)
- ※ 성모회에서 함께 봉사해주실 분 연락바랍니다.

☞ 축복예물

- 차축복 : 서효림(로사) 5만 원

☞ 감사헌금

조춘자(도미니카) 50,000 / 이옥선(사비나) 300,000
 김문엽(프란치스코) 400,000 / 원명순(릴리안) 50,000
 안호순(사비나) 300,000 / 박정숙(요안나) 100,000
 인현주(첼리나) 50,000 / 이평숙(엘리사벳) 300,000
 이유동(아오스딩) 300,000 / 김홍규(바오로) 100,000
 이지은(엘리사벳씨튼) 100,000 / 성신영 100,000
 익명 150,000

화답 송



▶ 교우와 거래합시다. ◀

에 이 스 안경원

안경 하나로 가까운 곳·먼 곳 해결!
롯데백화점 남문앞(수내역 2번 출구)
김진정(사도요한) T. 714-0310

청호나이스

침대 매트리스-판매, 케어
정수기, 공기청정기-렌탈, 판매
어지영(프란치스코)
Tel. 010-5112-6481

아라크네 수학교습소
개인 ☆ 그룹지도

무한사랑! 무한반복! 무한설명!
정유석 가브리엘 (고려대출신)

010-4940-6282
수내동 현대프라자 2층

연대 부동산

☎ 711-8949 010-7123-6530
양지마을 금호상가 고흥수(바르나바)

현대 전차종 전세개 최저전적 도매드립니다!

중고차 국가대표 이수천(바오로)
010-9080-1010

대우 부동산

양지마을 금호상가 171-4호
이임수(마리나)
T. 711-8282 HP.010-6245-5998

아이원안경원
www.eye-want.co.kr

분당 최대규모의 안경원 (확장이전)
서현동 LG에플라트 (동림아이원 맞은편 재생병원 입구)
☎ 603-0102 대표 하기철 마카멜

궁전 부동산

양지마을 우리은행 뒤
711-5500, 010-8289-5500
이희영(스테파니아)

고려 이비인후과

옆건물로 이전 진료 → 어반빌딩
(구)한솔프라자, 2016년 7월부터
알레르기·비염·후두염·기침·난청·중이염
좋은 이웃, 좋은 의원, 좋은 주치의
☎ 726-2500 이세혁(도미니코)

피자알볼로 수내정자점

031)713-8495
안대성(대건안드레아)
정자동 65-2 안촌유치원 앞

수와공간 중고등부 수학전문

이지훈(프란치스코-서울대학교 수학과)
이상훈(토마스아퀴나스-고려대학교 토목과)
친형제가 운영하는 수학전문학원입니다.
정자동 129-6 3층(한솔프라자뒤) ☎716-5444

엘리트 부동산

☎ 711-9922
주상복합 오피스텔 아파트 전문
정자동 주상복합 분당아이파크 102동 앞
김경숙(베로니카) 010-9163-4409

모델라인의원
지방흡입 & 지방이식

매주 수요일 보톡스DAY 이벤트
매주 금요일 필러DAY 이벤트

031.712.5569 분당구 정자동 5번 출구 제나프라자 7층
대표원장 김현승 마테오

EBS스타강사 개인·그룹지도
중고생 수능대비·내신향상
송현이(세실리아)
010-8078-2280

프리미엄 치과

성장/성인교정, 임플란트(오스템,독일), 레이저치백, CT
의학박사오영수(대건안드레아, 치과교정전문가)
삼평동 롯데마을(우리은행 3층) 8016-2888~9

도로연수(운전강습)

010-2029-6725 유 헬레나
겉이 많으신 분 첫걸음부터 차근차근
돌봐드립니다.(장릉면허 주차연수)

레고®에듀케이션 공식인증러닝센터
레고/로봇/코딩
무료체험 신청 ■ 코딩교육상담
김미숙 마리아
☎ 031) 701-2017
www.cicedu.co.kr
서현동 89번지 서현파크플라자 3층

장수 건강원

수내동 돌고래상가 지하 143호
이길선(글라라)
010-3977-2103, 031-712-2103

국가공인 대한번역행정사

◆ 번역공증, 번역, 영문계약서
◆ 대표 외국어번역행정사 윤호찬 (토마스)
(고대법대 후, 대기업 법무팀 20년 경력)

서현역 신영플러스타워 031-609-8300

더 바이올린

입시반·전공반·취미반·유아반
최은미 (에스텔)
010-4773-5507
수내동 파크타운

알레르기 방지, 아토피 비염에 효과적

이불·혼수
알레르마 Allerman 서판교점
이안숙 루시아
판교도서관 부근 하나은행 옆 (운중로 237)
031-702-8811

♣ 전입교우를 환영합니다(5세대 15명) ♣

이름(세례명)	교우	주소	직전본당
박재현(베드로)	4	이매동신3	서울 마장동
김도담(스테파노)	3	이매진흥	분당성마리아
서정범(스테파노)	3	이매삼성	분당성마태오
박재혁(토마스)	3	아름삼호	서울 대치2동
이숙자(엘리사벳)	1	자연마을	서울 불광동
정만규(M. 마리아폴베)	1	아름효성	군중 연무대

♣ 신자현황(2019년 4월 3일 현재) ♣

내 용	신자 수
지난주 총 신자 수	8,239
전 입	15
전 출	4
선 종	
세 례	
이번주 총 신자 수	8,250

♣ 전례 봉사 구역 안내 ♣

시간 \ 날짜	4월 7일	4월 14일	4월 21일	4월 28일
토요일 19:30	3지역 1구역 (동신 3단지)	5지역 1구역 (자연마을)	소공동체 (성야)	8지역 1구역 (삼성 1001~1009동)
주일 06:30	3지역 2구역 (성지)	5지역 2구역 (자연마을)	-	8지역 2구역 (삼성 1010~1013동)
주일 09:00	4지역 1구역 (청구 601~607동)	6지역 1구역 (진흥 801~808동)	7지역 1구역 (동신 901~905동)	9지역 1구역 (삼성 1014~1020동)
주일 11:00	4지역 2구역 (청구 608~614동)	6지역 2구역 (진흥 809~814동)	7지역 2구역 (동신 906~910동)	9지역 2구역 (삼성 1021~1027동)

♣ 형제회 모임 안내 ♣

단 체 명	일 시	장 소	전 화 번 호
삼 환 형제회	4월 11일(목), 20:00	관 리 사 무 실	010-5272-4299
진 흥 형제회	4월 13일(토), 20:00	803동 202호	010-8726-3339
청 구 형제회	4월 17일(수), 20:00	관 리 사 무 소	010-3787-5731
효 성 형제회	4월 25일(목), 20:00	관 리 사 무 실	010-5336-8232
두 산 형제회	4월 25일(목), 20:30	관 리 사 무 소	010-3485-0496

♣ 기도 부탁드립니다 ♣

성명(세례명)	기도내용	성명(세례명)	기도내용	성명(세례명)	기도내용
우상옥(바오로)	쾌유	이운경(리디아)	쾌유	이경주(마리아)	쾌유
김광자(헬레나)	쾌유	조영임(안젤라)	쾌유	최순재(마리아)	쾌유
이진섭(마르코)	쾌유	양창임(안나)	쾌유	이종현(그레고리오)	쾌유
김순이(올리야나)	쾌유	박정문(미카엘)	쾌유	구본순(베네딕도)	쾌유
김정분(마리아)	쾌유	안봉수(올리안나)	쾌유	변청자(스텔라)	쾌유
이영섭(베드로)	항암치료	이성철(미카엘)	항암치료	임영빈(테레사)	항암치료
이승희(젬마)	항암치료	최종례(엘리사벳)	항암치료	김재태(마르세리노)	뇌종양수술

<성목요일 ~ 성금요일 수난감실 성체조배 기도시간표>

시 간	구 역	시 간	구 역	시 간	구 역
미사후 ~ 22:00	청소년, 청년	05:00 ~ 06:00	17 지역	13:00 ~ 14:00	6 지역
22:00 ~ 23:00	사목위원	06:00 ~ 07:00	18 지역	14:00 ~ 15:00	7 지역
23:00 ~ 24:00	분과, 단체장	07:00 ~ 08:00	19 지역	15:00 ~ 16:00	8 지역
24:00 ~ 01:00	소공동체	08:00 ~ 09:00	1 지역	16:00 ~ 17:00	9 지역
01:00 ~ 02:00	13 지역	09:00 ~ 10:00	2 지역	17:00 ~ 18:00	10 지역
02:00 ~ 03:00	14 지역	10:00 ~ 11:00	3 지역	18:00 ~ 19:00	11 지역
03:00 ~ 04:00	15 지역	11:00 ~ 12:00	4 지역	19:00 ~ 20:00	12 지역
04:00 ~ 05:00	16 지역	12:00 ~ 13:00	5 지역		

국제 공인중개사 아파트·상가·오피스텔·토지 ☎ 703-2277 010-2303-9787 전민숙 (발렌티나) 이매촌 동부코오롱A 앞 신한은행 옆	프리미엄 치과 성장/성인교정, 레이저 미백, CT 임플란트(오스템,독일) ☎ 8016-2888~9 오영수(대건안드레아) 치과 교정 전문의 삼평동 붓달마을 (우리은행 3층)	강 남 면 옥 갈비찜·함흥냉면·갈비탕 ☎ 781-3790 윤정숙(세실리아) 시범단지 먹자골목 입구
이 화 술 음 악 원 자기주도의 첫 걸음, 귀가 열리는 마음의 선율!  조운영(소화 테레사) 010-5756-3546 / 상담시간: 오후 6시 이후 이매동 방아사거리 골든프라자 406호	피자 알볼로 이매점 요리하는 웰빙 수제 피자! 단체모임 및 생일파티 환영! 배달 가능지역 (아름마을, 이매촌) ☎ 709-8495 (11:00~22:00) ※ 주보소지시 음료무료 서현 도서관 앞 / 배성재(마르코)	알레르망 서판교점 알레르기 방지, 아토피 비염에 효과적 이불·혼수 알레르망 서판교점 이안숙 루시아 판교도서관 부근 하나은행 옆 (운중로 237) 031-702-8811
이 진 아 헤어 MakeUp&Upstyle 혼주·돌 메이크업&올림머리 ☎ 708-0825 이진화(레지나) 이매2동 주민센터 옆 emart노브랜드 이매2점 1층	☝ 제일 공인중개사 아파트, 상가, 토지, 건물 ☎ 706-5949 / 010-3742-4571 18년을 변함없이, 부동산학 전공 박희전(세레자요한) 이매촌 한신아파트 상가 109호	이매 다나 약국 교우분들의 건강을 행여드립니다! ☎ 702-1511 이수경(라파엘라) 분당 성바오로성당 맞은편 국민은행 건물 1층
이매동 행복부동산 아파트, 상가 성실·책임 중개 ☎ 706-7040 010-2301-7996 공인중개사 김선자(마리아) 아름마을풍림아파트상가 108호	코 아 블 력 사교력,집중력,도형감각,공간지각력을 키워주는 수학기예, 오르다 라벤스브루거 등 보드게임 수업, 소그룹진행. 다양한 종류의 최신 레고 이용가능. ☎ 704-0555 이매동 120-7 분당코아 4층 장경희(세루나)	아 람 인 테 리 어 인테리어·리모델링·샷시·방수 욕실·타일·도배·마루·가구공사 ☎ 703-0850 010-8999-8210 아현일(안드레아), 이정숙(올리야나) 이매동 청구상가 103호
자 동 차 매 매 중고차 매매, 출장 견적 할부, 보험, 폐차대행 010-6204-4061 031) 705-2032 최수기(바오로)	타 프 클 럽 프로가 직접 운영 및 레슨 이정열 프로 (파비아노) ☎ 707-5885 야탑로 32 단천종합운동장 맞은편	연세 도앤도 교정치과 치아교정·치아미백 ☎ 781-0028 교정전문 의 도송희(마르시아) 서현역 1번출구 은성플라자 3층

건축 · 토지 · 감사헌금 봉헌내역
(2019년 3월 25일 ~ 2019년 3월 31일)

1. 건축헌금 및 토지구입헌금

■ 건축헌금 봉헌 현황(161주차) : 15,277,000 □ 총 액 : 1,915,738,000

성명	봉헌액	성명	봉헌액	성명	봉헌액	성명	봉헌액
강동철	100,000	강우현	60,000	권미자	50,000	김경아	50,000
김경희	50,000	김계자	70,000	김상섭	100,000	김순심	200,000
김순옥	50,000	김영숙	40,000	김옥향	100,000	김정길	120,000
김정옥	5,000,000	김희경	5,000,000	문덕찬	50,000	박영수	20,000
박혜경	100,000	송권엽	50,000	오영수	100,000	오정환	100,000
정영호	100,000	최창락	100,000	황명순	2,000,000	황석진	100,000
사순 제3주일 2차헌금			1,567,000				

■ 토지구입헌금 봉헌 현황 : 0원

2. 감사헌금

■ 감사헌금 봉헌 현황 : 930,000원

성명	봉헌액	성명	봉헌액	성명	봉헌액	성명	봉헌액
고옥수	500,000	김미리	50,000	김승준	60,000	문용채	150,000
이병하	20,000	최창락	100,000	한정수	50,000		

■ 성전건축헌금 봉헌현황

(단위 : 원)

구 분	이 월	금 주	누 계
건축헌금	7,059,508,940	15,277,000	7,074,785,940
토지헌금	3,214,036,500	0	3,214,036,500
계	10,273,545,440	15,277,000	10,288,822,440

3. 수입 · 지출 보고서 (2019년 3월 25일 ~ 2019년 3월 31일)

수 입		지 출	
전주 이월금	60,529,813	공납금미지급금	50,000,000
미사예물	1,170,000	제전비	282,900
교무금	23,175,000	전교비	177,000
주일헌금	5,810,000	단체보조비	1,619,000
감사헌금	930,000	행사비	600,000
과년도교무금	270,000	청소년교육비	256,000
건축헌금	15,277,000	청소년행사지원비	-284,600
		급여	1,950,000
		소모품비外	658,590
		수수료수선비	253,110
		통신비	385,960
		임차료	301,080
소 계	46,632,000	소 계	56,199,040
합 계	107,161,813	잔 액	50,962,773
		부채총액	2,241,167,000

전입 · 전출 교우명단

전 입 교 우			전 출 교 우		
염서진 로사(1)	금곡동 115-13	12	김화순 로사리아(1)	3. 24	춘천 물치
변인선 골롬바(2)	두산위브 102동	5			
김희삼 티모테오(4)	대원 805동	17			
김현희 요셉(6)	두산위브 103동	5			

총 세대수 : 2,976세대 신자수 : 7,033명 (2019년 3월 31일 현재)

1. 전입 교우님, 저희 본당에 오심을 환영합니다.
2. 전출 교우님, 그 동안 주셨던 사랑에 감사드립니다. 새로운 곳에서도 항상 주님의 은총이 가득 하시길 기도드립니다.

주임신부님 영적도서 해석강의 내용(88-1)

영적도서 제목 : 영적성장의 단계적 여정

사실 「준주성범」은 그리스도를 따르는 구체적 방법에 대한 묘사하지 않는다. 하지만 우리는 그 준주성범 안에 있는 글(원문 4부)을 통해 그리스도를 따르는 방법과 관련해 가장 근접하는 주제를 발견할 수 있다. 토마스 아 켐피스는 자신의 글을 통해 영적인 삶에 대해 많은 충고를 하고 있다. 여기서 그는 영적인 깊이 에 도달할 수 있는 구체적 도움말들을 제공하고 있다. 특히 토마스 아 켐피스는 우리가 특이 헛되고, 공허하고, 거짓된 모든 것을 경계할 것을 충고한다.

우리가 일단 그리스도를 따르기로 한다면 그 길은 분명하다. 그리스도 자체가 바로 그 길이다. 그리스도의 삶은 아버지의 뜻에 순종하는 삶이었다. 그래서 우리의 삶도 그러한 삶을 따라야 한다. 토마스 아 켐피스는 또 내적인 삶을 살 수 있도록 하는 다양한 주제들을 다루고 있다. 여기서 그는 내적인 삶을 위해선 가장 믿을 수 있는 친구인 그리스도와 친밀성을 회복해야 한다고 강조한다. 친하기 위해선 무엇을 해야 하는가. 우리는 그분이 오시는 것을 받아들이기 위해 먼저 마음의 준비를 해야 한다. 물론 그분은 우리 안에서 이미 살고 계시다. 그 가까이 에 살아계신 분과 우정을 나누겠다는 마음의 준비를 해야 한다. 그런 친밀함을 얻기 위한 방법은 십자가의 모범이다. 포기와 초연함의 길을 따라야 한다. 이 십자가의 길 끝에서 우리는 죄로부터 자유로워질 수 있다. 영적이지 않은 자아와 결별하고, 영적인 자아와 만날 수 있다. 그럴 때 우리는 역경과 번영을 오가며 예수의 사랑을 즐기고 만끽할 수 있다. 토마스 아 켐피스는 또한 내적인 깊은 위안을 말한다. 내적인 위안을 통해 우리는 더욱 그리스도를 갈망하게 된다.

“아, 오랫동안 갈망했던 그 시간이 다가 올 때, 네 존재의 기쁨이 심연에서 넘쳐흐를 때, 그리고 네가 소중한 내 모든 것이 될 때” 계속해서 그의 영혼은 영원한 평화의 삶으로 높이 솟아오르기를 갈망한다. 인간은 이제 진정한 영광을 똑바로 주시 하게 된다. 그리고 주님과 함께 할 때 우리는 자기-사랑의 뿌리가 얼마나 완고한가를 알고 허영과 오만이 얼마나 터무니없는 것인가를 깨닫는다. 우리가 얼마나 자주 아침과 거짓된 말의 희생자가 되는지 생각해보라. 우리가 할 수 있는 것은 거의 없다.

주임신부님 영적도서 해석강의 내용(88-2)

영적도서 제목 : 영적성장의 단계적 여정

아무리 잘 살아도 회사에서 또 마을에서 우리는 죄인으로 낙인 찍힐 수 있다. 우리가 무엇을 할 수 있다는 것, 위대한 성찰을 할 수 있다는 그 유혹에서 벗어나야 한다. 내가 정의로운 그 무엇을 할 수 있다는 확신에서 깨어나야 한다.

“종종 너는 네가 싫어하는 것을 해야 할 것이다. 싫어하는 것, 원하지 않는 것을 하는 것이 바로 네가 하고자하는 것을 하는 것을 늘 앞서야 한다.” 이러한 시련 가운데서 우리는 유일한 희망인 하느님에게 되돌아가게 된다. 그리고 삶의 고난한 싸움을 견뎌내는 그 공로로 은총이 나타남을 알게 된다. 그런데 어떤 사람은 종종 신적 위안을 느끼는 것으로 자신의 공로가 크다고 간주하는 경우가 있다. 내가 착해서, 그리고 내가 선한 일을 해서 하느님의 은총을 받는다고 생각할 수 있다. 이는 잘못된 것이다. 신적 위안을 느끼는 것은 다른 사람으로부터 칭찬받을 일이 아니다. 위대한 성경학자가 된다고 해서, 또는 교회 안에서 높은 위치에 선다고 해서, 그리고 교회 안에서 다른 이들로부터 칭송을 받는다고 해서 하느님으로부터 받은 공로가 크다고 생각하지 말아야 한다. 인간의 영적 삶은 오직 진정한 겸손에 바탕을 둘 때, 그리고 그가 하느님의 사랑으로 충만할 때, 항상 순수하고 완전하게 하느님의 영광을 추구할 때에서만 비로소 칭찬 받을 만하다. 토마스 아 켐피스는 또 준주성부의 네 번째 장에서 성체성사에 대해 말하고 있다. 그리스도인의 삶은 성체성사적 현존에서 정점을 이룬다. 쉽게 말하면 성체성사가 처음이자 마지막이다. 성체성사는 하느님의 ‘열광적 사랑’에 대한 찬송이고 찬미다.

‘지금 여기’ 조그만 성체 속에, 그 모든 장엄함 안에서 그리스도가 현존하신다. 따라서 성체를 모시는 영혼은 감각적 즐거움에 대한 욕구에서 의해 그리스도께 끌리는 것이 아니다. ‘확고한 믿음, 독실한 희망과 진실한 사랑’으로 그리스도에게 끌린다고 느낀다. 그리스도는 우리가 당신을 찾아 나서기 전에 먼저 우리는 찾아나선다. 이러한 그리스도 은총의 신비는 그것을 체험한 토마스 아 켐피스를 놀라게 한다. 하느님은 우리를 선택했다. 하느님은 우리가 영광 속에서 늘 당신과 함께 살도록 부르신다. 그런데 여기에는 조건이 있다. 우리가 지상에서 그분의 길을 따라야 한다는 조건이다. 십자가를 두려워하지 않고, ‘하느님의 영예와 영광’을 추구해야 한다.(계 속)

◆ 오신 분 환영합니다.(3월 27일~4월 2일)

성명	세례명	교우	현주소	지역
김동환	베드로	1	대명빌라 105동	1-4-4
김소라	세레나 아우구스타	1	한신라이프 109동	2-3-2
김인택	프란치스코	4	장안 건영 118동	3-5-2
구경옥	안젤라	3	효자촌 화성 607동	4-4-1
박정탁	필레몬	1	미래타운 605동	4-6-1
박명옥	미리암	1	시범 우성 216동	7-3-5
이승호	베드로	3	한솔 청구 109동	15-5-2
고영민	마리아	1	한솔 청구 116동	15-5-7

◆ 오늘의 신자수 (2019년 4월 2일 현재)

지난주 신자수	전입	전출	선종	세례	현재
15,895	15	21	1	-	15,888

◆ 재정현황 (3월 25일~3월 31일)

세입부	
주일헌금(사순 제4주일)	24,132,900
교무금	29,060,000
성소후원금	395,000
미사예물	4,120,000
감사헌금	김 100,000
	김 로사 50,000
	김 세바스찬 400,000
	김 마리아 100,000
	김 안드레아 180,000
	이 100,000
	김 레오 50,000
	전 프란치스카 100,000
	박 미카엘라 200,000
	곽 데레사 200,000
기타헌금	1,315,000
교육수입(주일학교)	330,000
자선수입	4,604,500
기타수입	1,227,500
세입 합계	66,664,900
세출부	
경상비	69,742,250
세출 합계	69,742,250

요한 카툰 : 레몬트리

부제 : 민들레 흩씨 흩날리는 돈이

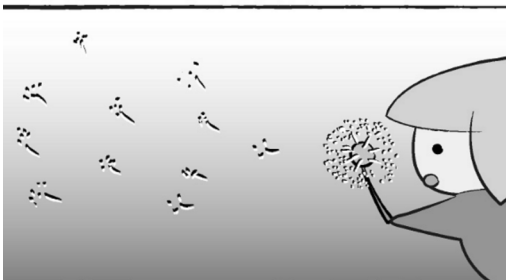

주님의 말씀이
민들레 흩씨가 되어
온 세상에 널리 퍼지듯,
사랑 가득한 세상을
우리 아이들이 살아 갈 수 있기를
간절히 바라옵니다. 아멘.

TEAM LEMON TREE PROJECT piosimon.lemontree@gmail.com



2지역 척사대회

2019년 소공동체 활성화의 일환으로 각 지역별 친교 모임을 갖고 있습니다. 지난 30일(토) 비가 내리는 곳은 날씨에도 2지역 교우분들이 많이 모여서 윗놀이도 하고, 자매님들이 정성껏 준비한 김밥, 어묵볶이 등을 먹으며 따뜻한 담소를 나누는 시간을 가졌습니다.



지역별 성지순례 일정



지역	날짜 / 장소	출발 시각/장소	지역	날짜 / 장소	출발 시각/장소
1 지역	4/2 (화) 마재 성지	9시 30분 성당 앞	9 지역	5/16 (목) 요당리 성지	9시 올림픽스포츠헤터앞
2 지역	10월 예정		10 지역	5/16 (목) 요당리 성지	9시 올림픽스포츠헤터앞
3 지역	5/23 (목) 연풍 성지	9시 태현공원 앞	11 지역	4/11 (목) 요당리 성지	9시 당촌초 앞
4 지역	5/23 (목) 공세리 성당	9시 미래타운 605동	12 지역	5/16 (목) 남양성모 성지	9시 수내중 앞
5 지역	5/9 (목) 솔피 성지	8시 30분 양영중 정문 앞	13 지역	4/11 (목) 성거산 성지	9시 동국대한방병원 앞
6 지역	5/9 (목) 솔피성지	8시 30분 양영중 정문 앞	14 지역	4/11 (목) 성거산 성지	9시 수내동소방소 앞
7 지역	5/16 (목) 남양성모 성지	9시 우성④ 관리사무소	15 지역	5/16 (목) 미리내 성지	9시 30분 수내동 소방서 건너편
8 지역	5/23 (목) 남양성모 성지	9시 15분 분당초 정문 앞	16 지역	5/16 (목) 죽산 성지	9시 하이마트 앞

※ 날짜를 참고하시고 참석하실 분들은 각 지역장에게 문의하시기 바랍니다.

화 답 송



주님이 큰일을 하셨기에 우리는 기뻐하였네

본당소식, 공지

이번 주 예비신자 교리 (B226호)					
주	담당	대상	날짜	시간	주
성모반	평신도선교사	성인반	4. 9 화	10:40	7과
	평신도선교사		4.11 목	20:20	7과
	유경선신부		4.13 토	20:00	7과
	로사리아수녀		4.14 주일	09:30	8,9과

*** 입교식 : 2019년 6월 2일(주일) 11시**
 - 교리시각 : 수요일 10:40, 금요일 20:20
 토요일 20:00, 일요일 09:30
 - 입교자는 10:30분까지 B233호 교리실로 인도자와 함께 오시기 바랍니다.

⊕ 4월 20일(토) 파스카 성야미사에 오시는 분들은 지역난방공사는 주차가 불가하오니 참고하시기 바랍니다.

⊕ 제대꽃 봉헌

부활대축일(4/21)에 제대꽃을 봉헌하실 분은 사무실로 접수하시기 바랍니다.

⊕ 4월 정기 도보성지순례

- 부활맞이 성지순례
- 일시 : 4월 20일(토) 08:00시 출발
- 코스 : 양수리성당 ~ 양근성지 (18km)
- 한강변을 걷는 코스
- 07:50분까지 요한마당으로 집결
- 신청마감 : 4월 17일(수)까지
- 준비물 : 목주, 물, 간식, 회비 13,000원
(교통비 5,000원, 식비 8,000원)
- 문의 : 허 요한 010-2748-8901

⊕ 지역 형제회 연합미사

- 일시 : 4월 11일(목) 19:30
- 장소 : 14지역 쌍용아파트 관리사무소
- 대상 : 13, 14, 15, 16, 지역 형제들
(쉬는 교우, 전입교우 초청)
- 문의 : 프란치스코 010-8944-0555

⊕ 가정의 부모교육

- 초등부 첫영성체 부모교육 2차
- 일시 : 4월 14일(주일) 14:30
- 주제 : 첫영성체 교리

⊕ <루카회> 해외의료봉사 기금 마련 바자회

- 일시 : 4월 27일(토) 19:00 ~ 28일(주일)
- 판매상품
- 공진단 등 한방용품
- 루테인 등 건강기능식품
- 닥터엔톡스 등 화장품류
- 큐라프록스 전동칫솔
- 기타 생들기름, 성서DVD 등

⊕ 빈첸시오에서 주관하여 원주교구 도계성당에서 운영하는 <따뜻한 옷가게> 판매용 옷을 기증해주신 분들에게 감사드리며, 수집은 마감합니다. 지난 3월 30일에 방문하여 옷을 전달하고 정리하고 돌아왔습니다.



교우와 거래합니다.

<p>특허·상표·디자인 등 지식재산권의 확보와 보호</p> <p>국제특허 바른</p> <p>대표변리사 남호현 세례자요한 010-9020-0700 / 02-3479-7000 hh-nahm@barunip.com www.barunip.com</p>	<p>정자파출부</p> <p>가사도우미 · 배이비시터 · 이사청소 현희정 클라라 www.jhelper.co.kr ☎ 031) 782-6300 정자역 3번출구</p>	<p> 프리미엄 치과 </p> <p>성장/성인교정, 임플란트(오스템,독일), 레이저미백, CT 의학박사 오영수 대건 안드레아 (치과 교정 전문의) ☎ 8016-2888~9 삼평동 붓들사거리(스타벅스 옆건물 3층)</p>
<p>입시컨설팅 · 수시상담 학생부종합전형 · 비교과 · 수시전략 대치동 '큰물입시연구소' 대표 황민영(프란치스코) www.keunmul.co.kr ☎ 1833.7499/010.3759.2346 * 교우분들은 문의 시 말씀해 주세요.</p>	<p></p> <p>보양식 뽕낙지요리 / 신안무안산 현지직송 서현동 194-2(시범 먹자골목 내) 김혜원(에스텔) ☎ 031)701-6788</p>	<p>강 남 면 옥 갈비찜 · 함흥냉면 · 갈비탕 ☎ 781-3790 윤정숙(세실리아) 시범단지 먹자골목 입구</p>
<p> 경희더순환의원 http://www.thesoon.co.kr/ 다이어트 / 리프팅 / 교통사고 원장 이세진 골룸바 ☎ 031)716-8575 정자역 3번출구 젤존타워 3차 4층</p>	<p>행복가득 산부인과·소아과</p> <p>▶ 24시간 주치의 분만 ▶ 자연분만 1위 병원 ☎ 708-5600 원장 정태영 베드로 율동공원 대 주차장 50m 아래</p>	<p>태 재 한 의 원</p> <p>왕(幸)뜸 전문, 부인과 · 산후보약전문 한방자동차보험 / 어깨·허리 교정 경육고·공진단 자체제작 한의원 원장 이용현 (바오로) ☎ 031)603-1075 (태재고개 위치)</p>
<p>로알튼 요양원 축 개원 ~ 동백동 371-1 노인 재활 전문 요양시설 요양보호사 수시 모집 royaltonhome@naver.com 강 아네스 010-2772-0408 문의 031-285-2850</p>	<p>해내밀 공인중개사사무소</p> <p>시범단지 매매, 전세 구합니다 이효성 제리노, 윤재희 율리어나 ☎ 706-4545 시범 삼성 한신상가 1층(서현초 운동장앞)</p>	<p>장안 공인중개사사무소 ☎ 701-0888</p> <p>장안타운 경영아파트 매매, 전세 전문 성실 · 신뢰로 정성껏 모시겠습니다. 이강신 에제키엘 한경순 비비나 분당동 장안타운 건영상가</p>
<p>강남 공인중개사 사무소 (031)719-8300 수내3동 주택단지 김도형 (F. 하비에르) 수내3동 98-8</p>	<p> 미시간음악원 Michigan Institute of Music</p> <p>★ 입사·영재 전문, 전공반 취미반 ★ 피아노 작곡 바이올린 첼로 플룻 ★ 서현동93, 현대캐슬빌딩 214호 ☎ 031-701-3958</p>	<p>법률사무소 은인</p> <p>형사 / 민사 / 부동산 / 상속 무 료 법 률 상 담 변호사 양혜인 (사비나) ☎ 031)546-1544 상현역 2번출구(수협은행 광고점 2층)</p>
<p>온누리 축산</p> <p>한우암소 전문(1+이상)최상품 암돼지 전문, 이바지·선물세트 ☎ 031)706-7456 허충일 안드레아, 강복심 베로니카 분당동 건영2차 후문앞(롯데마트옆)</p>	<p>주보 광고 모집</p> <ul style="list-style-type: none"> • 광고주는 본당 교우 우선 • 광고료는 기부금 영수증으로 정리 • 접수 : 본당 사무실 031) 780 - 1114 	

2019년 03월말 비봉성당 재정현황

1. 수입, 지출 현황

(2019년 1월 1일 ~ 3월 31일)

수입			지출			내역
항목	1~3월금액	누계금액	항목	1~3월금액	누계금액	
교무금	14,101,000	14,101,000	선교비	802,000	802,000	제전비
주일헌금	9,598,000	9,598,000	전교비	197,400	197,400	주노대, 선교용 책자 및 팸플렛
특별봉헌금	2,418,230	2,418,230	행사비 및 단체보조비	1,833,370	1,833,370	본당 제 단체 지원비, 본당 및 교구행사비
감사헌금	200,000	200,000	사제관비	6,370,000	6,370,000	시제관운영비, 시제성무활동비, 시제피정연수비
합동미사예물	6,382,000	6,382,000	시노두스 실현비			구역별 공동체비, 청소년활동비
과년도 교무금	3,560,000	3,560,000	신자교육비	1,156,930	1,156,930	예비자, 신자재교육, 봉사자, 청소년, 청년
건축헌금	11,037,000	11,037,000	사제양성비			신학생 후원비, 성소기별비
후원금	1,402,000	1,402,000	자선비	2,200,000	2,200,000	자선활동비, 장학사업비,
성소후원금			후원금	2,900,000	2,900,000	화성지구복음화지원비, 합동미사예물, 조의금
이자수익	2,202,037	2,202,037	인건비	6,735,060	6,735,060	급여, 국민연금
자선수입			관리비	8,834,530	8,834,530	복리후생비 ~ 잡비 까지
기타헌금			재산유지비	336,700	336,700	시설영선비, 보험료
사용료수입			교구납부금	4,971,730	4,971,730	교구공납금, 시제운영비금, 특별헌금,
기타수입			대리구 납부금			대리구 운영 보조금(연회)
교구공납금환급						
전기손익수정이익						
계	50,900,267	50,900,267	계	36,337,720	36,337,720	

2. 예금, 현금, 출자금 현황

종류	금액	기간	비고
①상신성당대여금	300,000,000	2018.5.30 ~ 2021.4.30 만기(36개월)	
②제일신협 정기예금	170,000,000	2019.2.15 ~ 2020.2.15 (12개월) - 2.5 %	2019년 예금 및 신규
③교구신협 출자금	4,289,783		교구신협 통장
④현금	29,300,757	2019년 3월 31일 현재	제일신협 & 현금
계	503,590,540		

비산동성당 소식

2019. 04. 07 사순 제5주일

■ 한 주간의 정성 (2019.03.28 ~ 2019.04.03)

(단위 : 원)

사순 제4주일		주 일 헌 금 (03.31)				5,031,200	
		교 무 금				12,545,000	
감 사 헌 금	· 이희재	200,000	· 박정원	20,000	· 박전임	100,000	
	· 정명근	50,000	· 박성춘	100,000	· 이영미	100,000	
	· 성태호	100,000	· 유환규	30,000	· 주배석	1,000,000	
	· 강상민	100,000					

■ 전입 오신 분들 환영합니다.

■ 전출 가신 분들 안녕히 가십시오.

번호	성명 · 세례명	지역·구역·반	오시는 곳	번호	성명 · 세례명	지역·구역·반	가시는 곳
1	정상범 요셉	구역 외	석수동	1	심성보 미카엘	그린빌-04-01	문산
2	여민구 요셉	대우-03-02	군포	2	남궁은 유리안나	그린빌-02-01	인덕원
3				3	이수영 안젤라	거주미상	송전
4				4	이현주 그라시아	진흥-02-01	일월
5				5			

■ 교중미사 전례봉사 - 미사 전 주보 나눔 · 신자들의 기도 · 예물 봉헌 · 헌금 계수(해바라기방)

4월	비산삼성 지역	5월	롯데 지역
----	---------	----	-------

■ 단체 모임 일정 (04.07 ~ 04.14)

날 짜	시 간	단 체 명	날 짜	시 간	단 체 명
< 제분과 위원회 >			< 평신도단체협의회 >		
04.07(주일)	12:00	성소분과 월례회의	04.12 (금)	19:30	그리스도의 어머니 Co.
			04.14(주일)	20:30	바다의별 Cu.
< 청소년 위원회 >			< 소공동체 위원회 >		
04.07(주일)	13:30	청소년위원회 월례회의	04.13 (토)		일동삼성지역 성지순례

원조 용심이 메달발국수

최석중 대건안드레아
이영미 모니카

010-8808-7992
☎ 442-5080

비산사거리
전자랜드 옆골목

경희에스한의의원

월화수목 9시 ~ 9시
금 9시 ~ 7시
토 9시 ~ 2시

비산한화꿈에그린
정문 앞
031) 689-3949

이종웅 (바 오 로)
최지혜 (세실리아)

현 대 부 동 산

삼성래미안, 한화,
롯데낙천대, 대림,
주공그린빌, e편한세상

☎ 448-7500

비산삼성 단지내상가 203호

이상암 (베네딕도)
이미자 (레 지 나)

래미안 세종부동산

삼성래미안, 한화,
롯데낙천대, 대림,
주공그린빌, e편한세상

☎ 469-8989

비산삼성 단지내상가 114호

김무형 (젤라시오)
신건상 (베로니카)

교우와 거래합시다

늘바른 부동산 진흥아파트, 주공뜨란채, 일동삼성래미안 ☎ 442-8285 010-6248-8742 안양1동 주민센터 옆 우편취급소 옆 하종복 (미 카 엘) 임명숙 (미카엘라)	샘모루 약국 비산동 관악대로 135 샘모루 빌딩 1층 031) 442-9905 이정하 (라파엘라) 박선희 (스 텔 라)	꿈에그린 부동산 비산한화꿈에그린 강남. 일진. 동산 ☎ 447-5500 꿈에그린 104동 중앙 정문 앞 강윤규 (바 오 로) 정인순 (아니시아)	“우리가족 주치의” 심미치과 보힘틀니 / 보힘스켈링 / 보힘임플란트 심미보철 / 임플란트 / 레이저 잇몸치료 비산동 554-1번지 샘모루빌딩 5층 ☎ 031)441-6293 원장 이광정 (스테파노)
경희사슴한의원 편안한 진료, 따뜻한 진료. 평일 저녁 9시까지 진료합니다. ☎ 031-446-1077 메가트리아 1단지 정문 앞 마드리드상가 4층 정수환 (노 엘) 안서현 (마리아)	닥터 준 치과의원 ★ 자연치아살리기 ★ 환한 미소를 되찾아드립니다. 3D-CT 임플란트 / 보힘틀니 / 심미보철 래미안 메가트리아 1단지 정문 앞 연안빌딩 4층 ☎ 031) 469-7575 대표원장 강석준 (요셉) 서울 성모병원 임플란트학과 외래교수	GnB 어학원 -샘모루 캠퍼스- 2016년 본사선정 안양 유일의 최우수 캠퍼스 최강 파닉스 수업과 최상의 관리 초등학교 1학년을 위한 울트라 라이프 프로그램 <비산 래미안 본상가 5층> 염윤정 (보 나) ☎ 031.385.7444	* 안양역 삼성래미안 * 삼성 부동산 ☎ 441-8000 안양역 삼성래미안 단지 내 상가 주공뜨란채, 진흥아파트 엄태석 (요 한) 우미화 (엘리사벳)

후보 광고

월 40,000원

신청은 사무실로..

본당 교우들이 운영하는 사업장입니다. 참고하시어 많은 이용 바랍니다.

천주교 비전동성당 교우상가 안내



비전동성체성혈성당



B.O.B 비오비 영어과외

- 초5~6 : 중등대비 문법, 작문, 독해
 - 중등 : 내신, 고등선행, 영어 일기
 - 고등 : 내신, 모의고사, 수행평가, 생기부관리
- ☎ 무료 테스트·상담문의 010-3864-1938
비전푸르지오2차 / 채슬원 마리아막달레나

차이코프스키 음악학원

피아노 / 바이올린 / 비올라 / 첼로
비전성당 뒤 피앤큐 어린이집 3층
☎ 010-2311-6622 박병근 세실리아
☎ 010-3376-4674 황규연 켄 마

이태리 헤어

소사별점* (채선당 맞은편 2층) 031)655-9378
중앙점* (지연산부인과 옆) 031)654-9378
CGV점* (영화관 2층) 031)668-9378
위조성(요셉), 이희정(마리아)

공인중개사 김영준 사무소

평택 전지역, 소사별 지구 매매, 전월세
☎ 654 - 4959 / 010-9654-4959
평택역 앞, 파주옥 옆 김영준(파스칼)

NAVER / 평택부동산달인

생각과 상상학원

초·중등부 선행, 영·수 단과
고등부 국·영·수·논술
명문대 출신의 강사가 명문대로 가는 가장 빠르고
확실한 길을 알려드립니다.
상담전화 ☎ 657-3800(한전 옆)
유혁수(요셉) 010-8867-9132, 김순금 헬레나

만화카페 “내방처럼”



내방처럼 편안하게 즐기자!

블로그: blog.naver.com/o210o
진사리 다이소매장 맞은편 3층
TEL: 031)656-8144 010-9217-8144
이일영(사무엘), 오임환(사비나)

개인 트레이닝 전문

◆ 버닝핏 ◆

체계적이고 안전한 운동지도
평택시 조개터로 5번길 8-17(합정동)
☎ 654-1245 / H.P : 010-4507-4671
임병현(요셉), 이미희(아네스)

평택 성모안과

수술상담

☎ 618 - 3131
평택역 앞, 파주옥 뒤
원장 : 안과전문의 강태환(노엘)

인테리어, 도배·장판

고려종합장식

현관중문·폴딩도어·브라인드
합정 초등학교 앞/☎ 653-5234
H.P : 010-3329-8066
이준철(요셉), 나경애(카타리나)

탱구리협동조합 매장

유기농, 친환경 먹거리와 장애인들과 함께사는
공동체의 가치를 판매합니다.(위치:성당 주차장)
운영시간 : (화~토)오전 10시30분~오후2시
오후8시~10시 (주일)오전 10시~ 저녁 9시
사무국장 김용한(010-3348-8479)/657-4797



Share(쉐어)



Together(투게더)....



사랑의 기쁨. (AMORIS LAETITIA)

가정에 관하여, 주교와 신부와 부제와 봉헌 생활자와 그리스도교 혼인을 한
부부와 모든 평신도에게 보내는 프란치스코 교황 성하의 권고

제 4 장 혼인의 사랑

- 하느님께서서는 당신 자녀의 기쁨을 사랑하십니다. -

147. 이는 훈육의 길, 곧 절제도 수반하는 과정을 요구합니다. 교회의 이러한 확신은 종종 마치 인간의 행복에 반대되는 것으로 거부 되어 왔습니다. 베네딕토 16세 교황께서는 이러한 비난을 다음과 같은 질문으로 매우 명료하게 요약하십니다. “교회가 그 모든 계명과 금기로 삶의 가장 고귀한 것을 쓰디쓴 것으로 만들어 버린 것은 아닌가? 창조주의 선물인 기쁨이 우리에게 하느님의 것을 어느 정도 미리 맛보게 해 주는 행복을 주는 바로 그 순간에 교회가 금지 명령을 내리는 것은 아닌가?” 이어 베네딕토 16세 교황께서는 다음과 같이 대답하셨습니다. 비록 그리스도교에 가식과 그릇된 금욕주의가 있었지만 성경에 충실한 교회의 공식적인 가르침은 “에로스 그 자체를 거부하지는 않았습니다. 오히려 왜곡되고 파괴적인 형태의 에로스를 물리치고자 하였습니다. 에로스를 그릇되게 신격화하는 이러한 행위는 사실상 에로스의 품위를 떨어뜨리고 에로스를 비인간화하기 때문입니다.”

148. 감정과 본능에 대한 훈육이 필요하며, 여기에는 때때로 제한을 둘 필요가 있습니다. 어떤 한 가지 즐거움에만 지나치게 빠져 있거나, 자제력을 잃거나, 집착하면 결국 바로 그 즐거움은 약해지고 병들어서 가정생활에 해를 입히게 됩니다. 사실 인간은 열정으로 아름다운 길을 갈 수 있습니다. 다시 말해서, 열정은 헌신과 온전한 자아실현을 향하여 더욱 앞으로 나아갈 수 있는 것입니다. 이는 가정의 품 안에서 인간관계를 증진시켜 줍니다. 이는 강렬한 기쁨의 순간을 포기하라는 의미는 아닙니다. 오히려 그 기쁨을 받아들이면서 관대한 헌신, 인내심 있는 기다림, 어쩔 수 없는 피로, 이상을 추구하기 위한 노력의 순간들과 함께 어우러지도록 하는 것을 의미합니다. 가정생활은 이 모든 것을 담고 있는 것으로 온전히 살아갈 만한 가치가 있습니다.

2019년 비전동 성당 “전신자 성지순례” 신청서

찬미예수님!

비전동 본당은 올해 본당의 날(24주년)을 맞이하여 모든 신자들의 신심 향상과 단합을 위하여 아래와 같이 “전신자 성지순례”를 계획하였습니다.

본당 모든 가족들이 성지순례를 통하여 하느님께 다가가는 소중한 시간이 되고 다 함께 단합하여 본당과 지역사회에 빛과 소금의 역할을 하는데 필요한 마중물이 되길 기대해 봅니다.

본당 모든 신자들의 관심과 참가 신청 부탁드립니다.

- 아 래 -

- 일 정 : 2019년 5월 19일(주일) - 부활 제5주일
- 시 간 : 08:00 ~ 17:30
- 프로그램 : 양근성지 내 야외미사, 주변 성지순례, 남한강변 둘레길
- 장 소 : 양근 성지(경기 양평군 양평읍 물안개공원길 37)
- 대 상 : 전신자(본당 교적자에 한함)
- 신 청 비 : 1인당 10,000원[어린이, 학생(중·고생까지) 무료]
- 신청기간 : 2019년 4월 28일(주일)까지 지.구역장 및 본당 사무실로 신청
- 준 비 물 : 목주, 미사도구, 주일헌금, 모자, 개인간식(점심은 본당에서 제공)
- 기 타 : 취소시 신청비 환불은 4월28일까지만 가능. 4월30일부터 신청비 환불 불가함.

◀ 신청비 _____명 _____원을 완불하였습니다.	신청자 대표 성명(세례명)	월/일	신청확인
		/	

----- 절 취 선 -----

2019년 비전동 성당 “전신자 성지순례” 신청서(세대별)				
성 명(세례명)	관 계	연 령	연 락 처	비 고 (일반, 청소년)
지역명	지역		신청비 납부	완불 후불
구역명	구역		신청비 총액	원

성주간 전례 안내

1. 주님 수난 성지주일 행렬 안내 - 4. 17 (주일) 11시

- 10시 50분까지, 송산 가축병원 앞 '공영주차장' 에 모임.

2. 파스카 성삼일 (4월 18, 19, 20일) 전례 안내

성주간은 그리스도인에게 있어서 거룩한 시기 가운데 파스카 성삼일은 가장 거룩하고 중요한 시간입니다. 내가 예수님을 그리스도라고 고백하는 사람이라면 이 시간만큼은 **‘꼭 시간을 내서서’** 그리스도와 함께 해야 할 것입니다. 이것이 신앙인으로서 최소한의 도리라고 생각합니다. 자녀들, 가족과 함께 가장 값진 옷을 입고, 예절에 꼭 참례하시어 주님의 고통에, 죽으심에, 나아가 부활하심에 함께 동참하시기 바랍니다. 주님은 우리가 당신의 고통에 함께 해 주길 기다리십니다.

월 / 일	시 간	미 사	준 비
성 목요일 (4. 18)	저녁 8시	주님 만찬 미사	사랑의 헌금 있음
	미사 후	밤샘 성체조배 (마리아방)	성가책, 성경책
성 금요일 (4. 19)	오후 3시	십자가의 길	성당
	저녁 8시	주님 수난 예식	예루살렘 성지 복구를 위한 헌금 있음.
			자매님 - 립스틱 바르지 않음
부활 성야 (4. 20)	저녁 8시	빛의 예식	성당에서 판매하는 초 구입 헌금 있음.
예수 부활 대축일 (4. 21)	9시	초, 중고, 청년	헌금 있음. 합동미사예물은 미사 전에 봉헌함에 봉헌하시는 됨.
	11시	성인 세례식	
	저녁 8시	미사 없음	

❶ 밤샘 성체조배시간은 추후 공지하겠습니다.

꼭 시간을 내서서, '수난 감실' 에 오시어, 성체조배를 하시길 바랍니다.
우리 죄를 용서해 주시기 위해 죽으신 예수님과 잠깐만이라도 함께 하시길
바랍니다. 그러면 우리 주님이 참 기뻐하시리라 생각됩니다.

❷ 밤샘 성체조배 : 맨 처음은 초등부(30분간), 그 다음은 중·고등부(30분간),
그 다음은 청년들이 합니다.

주님 수난 성지주일

1. 사제 입당 시 부르는 노래

따름 노래

마태 21,9 참조

7선법



◎ 호산-나 * 다윗의 자손-- 주님의 이--름으로 오시-는- 분- 찬-미 받-으소서 이스라--엘--- 임금님 - 높은 - 데---서 호-산 나

2. 행렬 시 부르는 노래 후렴 부분.

따름 노래 1

1선법

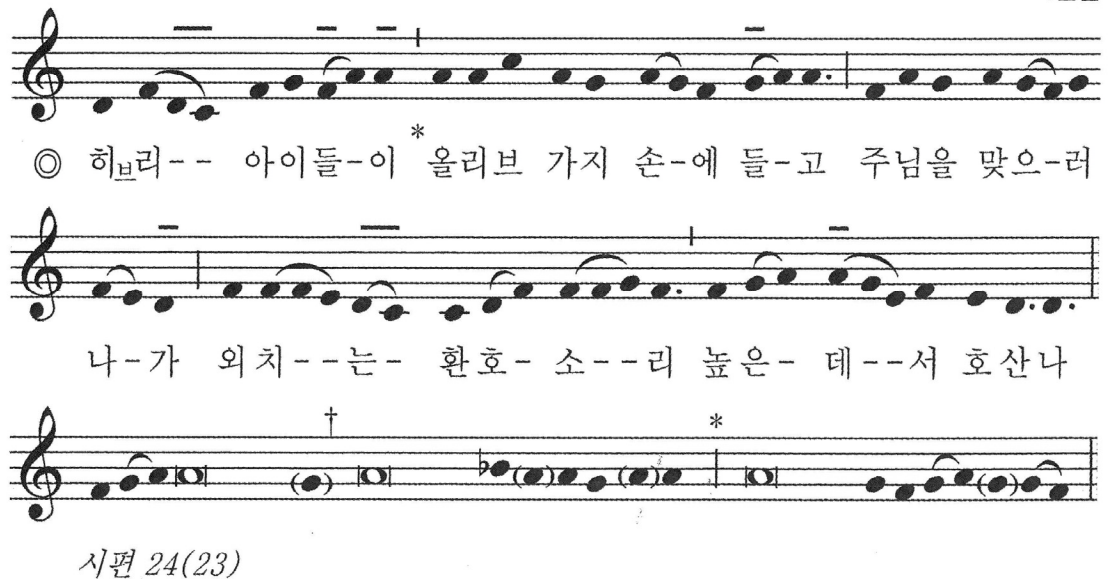

◎ 히브리-- 아이들-이 * 올리브 가지 손-에 들-고 주님을 맞으-러 나-가 외치--는- 환호- 소--리 높은- 데--서 호산나 시편 24(23)

본당 설정 25주년 기념 영적 생활

- ◆ **신앙운동** : 본당 설정 25주년 기념 영적 선물 묵주기도 일천만단 봉헌하기
(부제) 묵주기도의 어머니께 봉헌하는 영적 꽃다발
- ◆ **봉헌기간** : 2018년 5월 25일 ~ 2020년 5월 성모의 밤 (만 2년)
- ◆ **참여주제** : 산본성당 신자 전원

단 수	본당 설립 25주년 기념 묵주기도 봉헌자 명단													
3000	김영자													
2200	조행남													
2000	김형선													
1600	황명복	창조주의 모후												
1500	하순옥	공병윤												
1300	이순일													
1100	정명재	김형정	박금란											
1000	송미숙	오문자	이희자	이참범 가족										
900	문봉남	조영숙												
700	권무연													
600	김경남	하외순	문순례	홍인숙	전해성									
500	배민환	안득순	김명수	김순자	전규향	박정희	임성식	이경희	김옥순					
400	신현임	마리아 가족	이예자	김은순	양재연	이학남	홍영숙	양동률	박덕희					
300	유성자	임경숙	유창욱	최광자	유연상	전양선	김지영	김완식	차향순	김광주	김연옥	김혜경	유제화	장정자
	김영희	구현주	김동열	박성애	이상재	김민식	권경희	손남순	최귀례	박은아				
200	이상순	김해원	김태구	유정남	김신자	홍남식	정마리아	오조순	김인자	박수경	백은자	박복순	김명련	강정란
	함금자	오경화	최분득	최순이	윤병철	방극환	이계분	김준자	우광열	본당신부				
100	신승철	김영희	정순자	김원기	최정순	이혜경	이지혜	최양석	곽노현	정종호	송진화	양춘자	김영숙	고경례
	최마리아	길용선												

금주간 집계 : 50,181단 / 총 1,709,050단

묵주기도의 힘

“도미니코 성인은 거기 모였던 사람들에게 묵주기도를 매우 천천히 정성을 다해 바치도록 하였습니다. 그때 놀랄 만한 일이 일어났습니다. 성인과 거기 모임 사람들이 성모송을 함께 바칠 때마다 악령의 큰 무리가 기가런한 사람의 몸 밖으로 벌겁게 석탄 덩어리 모양을 한 채 나가는 것이었습니다. 악령이 이렇게 모두 쫓겨 나가자 그 이단자는 드디어 완전히 자유롭게 되었고 성모님은 당신의 축복을 거기 모인 모든 사람들에게 내리셨는데 그곳에 있던 사람들은 이 때문에 매우 큰 기쁨에 차 있었습니다. 이 기적으로 많은 이단자들이 수없이 회두하였고 거룩한 묵주기도회에 가입하였습니다.”

(몽포르의 성 루도비코 마리아 “묵주기도의 비밀” 중에서)

*이 글을 쓰면서 공동으로 봉헌하는 미사 전 25주년 묵주기도와 레지오회합 때의 묵주기도 모습이 떠오릅니다. 성인들과 성모님께서 저희와 함께 기도해주시를 기억하겠습니다. 저희에게 주신 성모님의 수많은 은총에 감사드립니다. 아멘 *

25주년 묵주기도 체험담을 받습니다.

☎ 010-2641-5758 영성팀장 ✉ sbcc2500@gmail.com

산본성당 25주년 준비 위원회

산본성당가족

2019. 4. 7.

성사 안내	유아세례 : 짝수달 둘째 토요일 오후 4시 병자영성체 : 매월 첫째 금요일 (1월, 8월 제외) 성 시 간 : 매월 첫 목요일 저녁 7시 30분 차축복 및 혼배면담 : 사무실에 개별신청. 대인축복 및 병자성사 : 매주 토요일 오전 9시 미사	예비신자 교리시간	화요일 저녁반 : 오후 8시 목요일 오전반 : 오전 11시 금요일 오전반 : 오전 11시 토 요 저녁반 : 오후 8시 주 일 오전반 : 오전 9시 30분
천주교를 알고자 하시는 분은 본당신부님, 수녀님 또는 사무실에 문의하십시오.			

<전입 가족>			<전출 가족>		
직전본당	세대주(성명·세례명)	주소(구역·반)	세대주(성명·세례명)	전 지 역	전출본당
십정동	김수교(미카엘)	백두 981-1102 (4-1)	조병훈(베다)	루카	수원/서천동
광복	정수민(안토니오)	개나리 1324-504 (1-2)	민승홍(베드로)	요한	수원/권선동
금정	서지영(로사리아)	개나리 1332-1401 (1-1)	안명희(정혜엘리사벳)	루카	인천/가정동
석수동	최선영(엘리사벳)	백두 997-901 (5-6)	전일권(대전안드레아)	마르코	수원/갈곶동
군중교구	이길현(바오로)	동성 960-1501 (3-9)	조영민(안나)	마르코	수원/금정
군중교구	조민식(유스티노)	솔거 734-1201 (2-6)			

본/당/소/식/안/내

1. 우리들의 정성 - 교무금 및 감사헌금을 봉헌 해 주신 모든 교우분들께 감사드립니다 -

- 교 무 금 : 8,730,000원
- 감사헌금 봉헌내역 :

故 김고이(안나)	60만	황문방(마리아)	3만
김유정(사라)	5만	임종호(안토니오)	15만
염승호(세라피노)	15만	피무호(스테파노)	5만
김인숙(도미니카)	3만	최유홍(요한)	20만
익명(4명)	24만		
- 주일학교 후원금 봉헌내역:

민중길(예로니모)	5만	조병도(스테파노)	5만
심선미(루시아)	5만	익명(2명)	105만
- 주일학교 후원금 : 1,200,000원

2. 함께 기도해 주세요.

† 자비로우신 주님, 언제나 주님의 부르심에 따라 살아가려는 자녀들의 바람을 즐겨 들어주소서.

지향	소속	기도 내용	지향	소속	기도 내용
김현숙(마리아)	금정성당	치매, 뇌경색	이상순(마리아)	요한지역	갑상선암
채인숙(효주아네스)	요한지역	뇌출혈			

♥ 교우분들의 기도를 희망하시는 분은 사무실로 접수해주시기 바랍니다. ♥

지난 주간 선종하신 교우		금주간 기일을 맞는 교우	
선종일	성명·세례명	선종일	성명·세례명
2019.03.28.	김고이(안나)	2014.04.10.	김영한(라파엘)
		2014.04.12.	조혜선(헤레나)
2019.04.03.	박은영(안젤라)	2016.04.07.	최재순(루시아)

광고료 : 1개월/50,000원, 6개월/200,000원

* 교우와 거래 합시다 *

- 학원, 부동산, 음식, 건강식품, 생활시설 -

<p>사고력교육센터 / 초·중</p> <p>지혜의 숲</p> <p>*사고력독서토론논술/에세이쓰기</p> <p>*한국사/세계사 : 토/일요일</p> <p>*사유능력이 곧 학습능력이다!</p> <p>김미카엘라 (393-0120)</p>	<p>ENA용합영어</p> <p>영어식 사고훈련+지적능력협양+추론능력+표현능력</p> <p>초 · 중 · 고 영어전문학원</p> <p>· 최신출제경향 BIG DATA분석 (학생부 내신 · 수능심화 · 논 · 구술 · 면접)</p> <p>· TOEFL 평균115 · TOEFL만점자배출 · TEPS전원1급</p> <p>· 외고Essay만점자다수 · 수능10년 연속 거의 전원등급</p> <p>학제간 융합(인문학+자연과학)</p> <p>영어를 통한 창의적 · 통섭적 사고능력배양</p> <p>(031)476-1218</p> <p>영어논술, IBT TOEFL, TEPS, SAT, 유학지도, 언어창발</p> <p>http://cafe.naver.com/enaenglishacademy</p>	<p>한양공인중개사</p> <p>산본 전지역 아파트, 주택, 상가 취급</p> <p>12단지 한양아파트 상가내</p> <p>TEL 031) 394-5100</p> <p>박 화 자(로사리아)</p>	<p>개나리 공인중개사</p> <p>※산본 전지역 아파트, 주택, 상가 취급※</p> <p>TEL : 031) 398-8800</p> <p>13단지 개나리아파트상가</p> <p>김진선 (안젤라)</p>
<p>돈돈한 세무지원군</p> <p>진평 세무회계</p> <p>대표세무사</p> <p>이동현(모세)</p> <p>기장 · 세금신고/양도 · 상속 · 증여</p> <p>부가세, 소득세, 법인세</p> <p>산본역 3번출구(파리바게트 5층)</p> <p>☎ 1522-5798</p>	<p>권가네 부대찌개</p> <p>대박기원 부대찌개 / 하루영양등록 방문</p> <p>일등우리아이 돈가스 / 아무지게 참치주먹밥</p> <p>군포시 산본동 1061-1</p> <p>현대아카데미 201호(13단지정류장옆)</p> <p>☎ 031-391-5152</p> <p>010-2612-5152</p> <p>권 미 내(빅토리아)</p>	<p>후 홍두깨</p> <p>샤브샤브 만두전골</p> <p>아귀찜</p> <p>달복음탕</p> <p>바지락칼국수</p> <p>들깨칼국수</p> <p>떡만두국</p> <p>13단지 스파렉스사우나 2층</p> <p>031-399-2263</p> <p>010-5582-5694</p> <p>김용현(아우구스티노) 박미경(화라)</p>	<p>춘 하 추 동</p> <p>들깨수제비, 바지락칼국수</p> <p>감자옹심이, 팔죽, 갈비탕, 삼계탕, 해물파전</p> <p>산본 11단지 군포농협주차장 출구 앞</p> <p>☎ 031-396-0789</p> <p>010-8827-8695</p> <p>최범기(다니엘), 송은화(모니카)</p>
<p>청결 · 맛 · 친절</p> <p>미 향 떡 집</p> <p>수제왕도꼬/떡케익/행사떡</p> <p>류범식(세레자요한), 홍연정(소피아)</p> <p>031-398-8505</p> <p>010-3564-2783</p> <p>(13단지 곡란중학교 정문앞)</p>	<p>숯불갈비코스요리 아리랑</p> <p>【코스요리】 한우코스, 한돈코스, 스페셜 A, B코스</p> <p>【숯불구이】 꽃등심, 와규 생등심, 생갈비, 양념갈비</p> <p>【점심특선】 갈비정식, 불고기정식, 육회비빔밥, 갈비탕, 냉면</p> <p>군포시 당정동 996-1(한세대학교 옆) ☎ 031.458.5080</p> <p>상견례, 돌, 회갑연 단체연회식(10~50석) 최광덕(바오로) · 성민선(루치아)</p> <p>NAVER 군포 숯불갈비 아리랑 검색</p>	<p>두피 및 모발 건강을 생각하는</p> <p>조소연 헤어</p> <p>13단지 우성미성프라자 2층</p> <p>☎ 031-392-0896</p> <p>원장 조소연(세실리아)</p>	
<p>장난감 나라</p> <p>장난감 도/소매점</p> <p>365일 영풍무용</p> <p>장소:예전각 사거리 건너편(금정동 고가 사거리)</p> <p>주소: 군포시 금정동 910-5</p> <p>☎ 031-427-7335</p> <p>HP.010-3630-1597</p> <p>대표 : 김병준 베드로</p>	<p>Hyundai Oilbank</p> <p>(직영) 우신주유소</p> <p>안양시 동안구 호계동 1026-10</p> <p>(산본고가차도 의왕방면 300M)</p> <p>☎ 031-455-0574</p> <p>조만호 프란치스코</p>	<p>주)제로콜투어</p> <p>추억을 담아 드리는 큰 그릇</p> <p>가족처럼 안전하게 모십니다.</p> <p>최고급 차량(아름다운 음향설비 완비)</p> <p>▶ 학생 현장 학습</p> <p>▶ 성지순례, 산악회, 단풍관광</p> <p>☎ 010-3786-7931</p> <p>담당이사 : 박성균(사도요한)</p>	

* 교우와 거래 합시다 *

- 병원, 한의원, 생활시설, 복지 -

<div><div><div>두리이비인후과</div><div>이비인후과 전문의 2인 진료 어지러움증/ 코수술 / 편도결석</div><div>· 고려대학교 의학박사 · 고려대학교 이비인후과 외래교수 · 국립 장기이식관리센터 이비인후과 전문의 · 국립 암센터 두경부종양클리닉 자문교수 · 대한민국 미래를 여는 인물 대상 (2012년) 한솔 스포츠센터 2층 TEL. 397-7577 문준환(이나시오) / 장원익</div></div></div> <div><div><div>SOK속편한내과</div><div>HEPATO-GASTROENTEROLOGY CLINIC CENTER</div><div>원장 : 김명식, 김인환(요셉피너), 정봉주</div><div>· 위 · 대장내시경 및 용종절제술 전문병원 · 부설 건강검진센터 · 종합검진 · 보험공단검진 · 암검진 · 최첨단 각종 초음파검사, 정밀 골밀도 검사 · 국가필수 예방접종 · 성인예방접종(대상포진, 폐렴, 자궁경부암) 산본동 한솔스포츠센터2층 TEL: (031)393-0068~9</div></div></div> <div><div><div>에 이스 치 과</div><div>ACE Dental Clinic</div><div>중심상가 힘 정형외과 건물 3층 단국대학교 치과보철과 외래부교수 보철과 인정의 구강악안면임플란트학회 우수회원 ☎ 397-2875 은 준 영(알페리오)</div></div></div> <div><div><div>바른 이 갖기</div><div>김, 현, 치, 과 교정치료 전문치과 치열교정, 수술교정, 성장기 턱교정 산본 중심상가 중심 분수대 옆 센더빌딩 A동 4층 031) 393-2800 치의학박사, 교정인정의 김 현 안젤라</div></div></div>
<div><div><div>김경중 내과의원</div><div>만성질환 관리 (고혈압, 당뇨병, 고지혈증 등)</div><div>진료시간 : 평 일 09:00~18:30 토요일 09:00 ~ 13:00 산본시장 사거리 (생생당약국옆 2층), 레이민하이아스@상가 신한은행 건너편 ☎ 394-1919 원장/내과전문의 : 김경중(마르티노)</div></div></div> <div><div><div>사암아침 한의원</div><div>· 진료안내 : 월요일 휴무 화~금 06시~17시 토 06시~14시 · 일요일, 공휴일, 월요일 휴무 13단지 정류장앞 031) 393-5090 원 장 : 전상규(마태오) / 박수미(엘리사벳)</div></div></div> <div><div><div>화통한의원</div><div>감기,비염,통증,중풍,비만,성장, 부인,소아,류마티스,베체트병, 크론병,루푸스,각종 암 군포시 금산로 112,1층(덕원빌딩,산본동) 산본사거리 근처 ☎ 031)391-7576 원장 이준영(판탈레온)</div></div></div>
<div><div><div>장정 한의원</div><div>장부 경락 원리와 원칙에 따라 진단하고 공식을 따른 원인 치료 레이민 아파트 맞은편 산본시장 입구 2층 ☎ 031)395-1075 원장 : 박상현(안드레아)</div></div></div> <div><div><div>Oracle오라클피부과의원 산본점</div><div>오라클 (4월부터 옆 건물 센트로 4층으로 이전)</div><div>· 급만성 피부질환(아토피, 무좀, 건선, 여드름, 피부암) · 백반증 엑시머광선 치료 · 주름올트라피팅, 보톡스필러, 췌파미용성형술 · 비만클리닉, 지방흡입술 · 탈모클리닉, 모발이식수술 · 레이저(점, 검버섯, 사마귀, 문신), IPL, 기미레이저토닝, 홍터프락셀, 여드름근치술 한솔사거리 센트로 601(이학갈비 건물) 4층 ☎ 398-1931~2, www.dfskin.co., sb.oracleclinic.com 피부과전문의, 의학박사 차형기(베드로)</div></div></div> <div><div><div>서울삼성치과</div><div>산본시장 3번출구 건너편 헤미안 하이아스 상가 2층 신한은행건물 T: 392-2080 서울대학교 치과보철과 임상전문교수 전문의/치의학 박사 전 진 (미카엘)</div></div></div>
<div><div><div>산본 요양원</div><div>♥ 어르신들 가족처럼 ♥ 13단지입구 버스정류장앞 ☎ 031-393-8811 원 장 문홍민(블로) 부원장 오승진(리베라따)</div></div></div> <div><div><div>열린연세정형외과</div><div>안양에서 이전개원 관절 · 척추 · 전문치료 · 수술 · 도수 · 물리치료 (위치) 산본 이마트 옆 투데이몰 뒤쪽 건물 센트로601, 4층 ☎ 1811-0807</div></div></div> <div></div>

기도와 함께 하는 사순시기

정규한 신부(생활기도 수련원장)

부활을 준비하는 사순절에 기도는 무엇이고, 어떻게 하는 것인가에 대해 함께 생각해 보겠습니다. 기도를 잘 하기 위해 “잠심”에 대해 알아보겠습니다.

잠심이란 ‘알되, 그 알이 나에게 영향을 주지 않는 것’입니다.

즉 잠심의 상태는 ‘어느 것에도 얽매이지 않으면서 오직 하느님의 뜻을 찾고 발견하여 그 뜻을 행하려는 것’을 말합니다. 예를들면 병이 ‘낫기를 바라는 마음’으로 기도를 하는 것만이 아니라 ‘낫기를 바라는 나의 마음’이 하느님의 뜻이기를 바라는 마음으로 바뀌어야 한다는 것입니다. 잠심상태의 마음은 내게 오는 모든 것을 있는 그대로 받아 들이게 되어 그 너머에 계신 하느님의 뜻을 찾게 되고 하느님께로 마음이 향하게 됩니다.

잠심을 방해하는 것들을 없애기 위한 훈련으로 ‘생각이 흘러가게 놓아두기’와 ‘만들어진 나로부터 해방되기’를 해야 합니다. ‘생각이 흘러가게 놓아두기’는 ‘나의 판단 중지’입니다. 대부분의 스트레스는 내 판단대로 안되기 때문입니다.

‘만들어진 나로부터 해방되는 것’은 객관화하여 보기 훈련으로 내 안에서 일어나는 감정의 뿌리를 찾아 정확하는 것입니다. 이러한 노력으로 나 중심적으로 판단했던 것에서 하느님의 뜻으로 나아가는 참 신앙인이 될 수 있습니다.

기도는 하느님과의 대화, 만남(인격적)인데, 그전에 “하느님의 현존 체험”이 있어야 합니다. 들리지도 않고 보이지도 않고 느껴지지도 않는 하느님의 현존을 어떻게 체험할 수 있을까요? 우리가 원하는 방송을 보기 위해 tv를 켜고 채널을 맞추듯이 하느님의 현존 체험을 위해 우리의 주파수(몸, 의식)를 하느님께 맞추어야 합니다. 즉 모든 의식을 하느님께 맞추고 생각이 흘러가도록 놓아두는 상태가 되어야 합니다.

예수님께서도 하느님을 찾고 발견하기 위해 기도하셨음을 성경을 통해 알 수 있습니다.

일찍 일어나 기도하시고(마르 1,35)/ 홀로 기도하시고(마태 14,23)/ 밤늦도록 기도하시고(루카 6,12)/ 제자들을 데리고 함께 기도하시고(루카 9,28)/ 피땀을 흘려 가시면서까지 기도를 하신(루카 22,44) 모습을 보여 주셨습니다.

우리는 “비운다, 버린다, 내려놓는다”라는 말을 들을 때 물질적인 것을 먼저 생각하게 됩니다. 우리가 좀 더 성숙한 단계로 나아가기 위해서는 물질뿐만이 아니라 마음까지 다 내려놓을 수 있어야 합니다. 아는 만큼 보이고, 내려놓는(잠심) 만큼 보여 지고 들려집니다.

육체가 튼튼해지기 위해서 운동을 해야 하듯이 영적으로 튼튼해지기 위해서는 기도하는 훈련이 필요합니다. 영신수련이란 하느님의 뜻을 찾고 발견하는 실습이고 훈련입니다.

영신수련을 통해 영적으로 튼튼해진 상태에서 하느님의 현존 체험이 가능해집니다.

하느님이 내 안에서 현존하실 때 사랑을 하게 되고 사랑을 하는 만큼 나 자신은 더 자유로워집니다. 더 사랑하고 더 자유로워진 새로운 나로 새로운 기쁜 부활을 맞이하시길 바랍니다.

가정과 함께 하는 사순시기

강언덕(베네딕토, 이나시오 영성연구소 상임연구원)

예수님의 부활을 준비하는 사순시기가 시작되었습니다.

우리는 매년 사순시기가 시작되면 무언가를 결심하고 계획합니다.

어떻게 하는 것이 사순시기를 잘 지내는 것인지 함께 생각해 보겠습니다.

먼저 신앙인에게 가장 중요한 “신앙의 기본기 5+1”에 대해 이야기 하겠습니다.

첫째, 미사(성체성사)는 하느님과 일치를 이루는 시간입니다.

가끔 미사는 등한시하면서 여기저기 봉사하러 다니느라 바쁜 신자들을 볼 수 있습니다.

이는 매우 잘못된 생각입니다. 미사를 통해 말씀으로 순화된 마음으로 봉사할 때 사랑을 실천할 수 있습니다. 둘째, 고해성사입니다. 일년에 두 번만 세수하는 사람은 없을 것입니다.

고해는 영혼을 맑게 닦아내는 소중한 성사입니다. 사느게 그날그날이어서 특별히 고해할 일이 없다고 말하는 분을 보게됩니다. 이는 깊은 성찰을 하지 않았기 때문입니다.

깊은 우물에서 물을 길어 올리듯이 내 마음 깊이 들여다보아야 고해성사의 참 은총을 맞볼 수 있습니다. 완전한 통회(통회)는 사랑의 통회입니다. [세번째인 성경읽기와 다섯 번째의 교리(교회의 가르침)준수에 대해서는 이어지는 사순특강 2,3,4에서 자세히 설명되어질 것입니다] 네 번째는 기도입니다. 저는 기도를 가정에서 배웠습니다. 프란치스코교황님께서도 할머니로부터 기도를 배우고 하느님을 알았다고 말씀하셨습니다.

초등학교때 복사를 서면서 가정에서 어머님께 기도와 교리를 밥상머리 교육처럼 듣고 배웠습니다. 사제가 된 지금도 그때의 소중한 기억이 많은 도움을 줍니다.

나자렛의 성가정은 마리아와 요셉이 예수님을

중심으로 하느님과 성령을 모신 모범적인 가정을 보여주고 있습니다. 신앙의 기본은 믿음입니다. 믿음은 가정에서 사랑을 많이 받은 사람일수록 강합니다. 이는 성가정이 주는 힘이라고 할 수 있습니다. 또한 시련이 닥쳤을 때 가정 구성원이 함께 기도하며 극복할 수 있는 경험을 하게 되며 그때마다 하느님께서 살아계심을 경험하게 됩니다. 가정 성화의 첫걸음은 미사입니다.

성체성사를 통해 가족이 하나가 되는 사랑의 기쁨을 느낄 때 예수님의 사랑이 우리를 하나 되게 하실 것입니다. 우리가 사랑할 때 예수님의 사랑이 함께합니다.

사순절의 세가지 기둥을 알아보겠습니다.

자선 - 자선을 베풀 때에는 오른손이 하는 일을 왼손이 모르게 하여라. 그렇게 하여 자선을 숨겨 두어라. 그러면 네 아버지께서 네에게 갚아주실 것이다.(마태 6,3-4)

기도 - 기도할 때 골방에 들어가 문을 닫은 다음 숨어 계신 네 아버지께 기도하여라. 그러면 숨은 일도 보시는 네 아버지께서 너에게 갚아 주실 것이다.(마태 6,6)

단식 - 단식할 때 머리에 기름을 바르고 얼굴을 씻어라. 그리하여 네가 단식한다는 것을 사람들에게 드러내 보이지 말고 숨어 계신 네 아버지께 보여라. 그러면 숨은 일도 보시는 네 아버지께서 너에게 갚아 주실 것이다(마태 6,17-18)

자선은 남을 살피고 기도는 나를 살피는 것입니다. 사순시기의 목적은 통회와 정화를 통해 하느님을 깊이 만나는 것입니다. 자선과 기도와 단식 통해 하느님을 사랑하고 이웃을 사랑하는 법을 배우는 시기이며 또한 나와 가정을 성화시킬 수 있는 기회입니다.

그렇게하여 숨어 계신 하느님을 만나는 기쁜 부활을 맞이하시길 바랍니다.

성경과 함께 하는 사순시기

송봉모 신부(서강대학교 신학대학원 교수)

“Tolle lege, tolle lege!”(집어들고 읽어라, 집어들고 읽어라!)

성아우구스티누스는 어린이들이 부르는 놀이 노래를 “성경을 집어들고 읽어라!”라는 소리로 듣게 되는 때부터 성경을 읽으며 치유받고 싶었던 성적으로 문란한 삶을 청산하게 된다. 성경은 이처럼 인간의 본성을 바꿔주는 힘을 가지고 있다.

“사람은 빵만으로 살지 않고 하느님의 입에서 나오는 밀씀으로 산다”(마태 4,4)

성경 말씀을 모르고 신앙 생활이 가능할까? 신앙인이란 깊이 생각해보아야 할 것이다 “성경을 모르는 것은 그리스도를 모르는 것이다”(히에로니무스) 라는 성인의 말을 새겨야겠다. 매일 성경을 한 장씩 읽는 것도 중요하지만, 가끔 마음이 뜨거워질 때까지 계속해서 읽는 것은 아주 중요하고 좋은 방법이다.

성경 읽기의 “강제급식”이 있다. 이는 어떤 냉담 중이거나 성경을 읽지 않은 신자가 고통스러운 일을 당했을 때 그 시련을 이겨 내는 매우 좋은 방법이 되어준다.

성경을 읽을 때는 손에 펜을 들고 읽는 것이다. 읽다가 불분명하거나 이해하기 어려운 구절이 나오면 ? 를, 반감을 일으키거나 불편하게 느껴지는 구절이 나오면 x를하면서 계속해서 읽어 나가야 한다. 내가 성경을 읽고, 성경이 나를 읽도록 해야 한다.

예를들면 착한 사마리아인의 비유(루카 10,29-37)를 읽고나서, 나라면 어떻게 했을까를 묵상해보는 것이 올바른 성경 읽기의 자세이다. 말씀을 알고 있는 것과 말씀 안에 머무르는 것은 다르다. 하느님의 말씀에 흠뻑 빠져서 기억력과 지력과 의지를 다 사용해 천천히 씹으면서 ‘단어와 단어 사이’, ‘문장과 문장 사이’의 여백을 파헤치면서 그 말씀을 맛보고 음미하고 즐기는 것이다.

“너희는 맛보고 눈여겨 보아라, 주님께서 얼마나 좋으신지”(시편 34)

하느님께서 말씀으로 창조하셨다. 신앙인이 성경을 읽어야 하는 절실한 이유가 여기에 담겨있다. 우리에게 성경을 공부하는 것이 그것에 순종하는 것만큼 중요하다.

왜냐하면 성경을 바르게 이해하지 않으면 잘못 순종하게 될 것이고 그러면 우리의 순종이 불순종이 될 것이기 때문이다.

“성경은 성경을 읽는 이와 함께 성장한다.”(그레고리오교황)

성숙한 신앙인과 익숙한 신앙인.. 우리는 말씀과 함께 성장하는 성숙한 신앙인이 되어야 한다. 세레 때와 별 다른 성장이 없이 그 자리에 머물러 있지는 않은지 깊이 성찰해 보아야 한다.

이 사순시기에 멀리 두었던 성경을 두 손에 꼭 들고 말씀으로 잘 익어 한걸음 성숙된 나를 발견하는 기쁨을 맛보도록 노력해보자.

준비된 기쁨으로 말씀과 함께하는 새로운 부활을 맞이하시길!

“너희가 내 말 안에 머무르면 참으로 나의 제자가 된다.”(요한 8,21)

가톨릭 교회의 가르침과 함께 하는 사순시기

권효섭(영성 연구소 상임 연구원)

사순절 교회의 가르침과 초대는 무엇일까?

제2차 바티칸 공의회 거룩한 전례에 관한 헌장(109항)을 토대로 하여 생각해 보겠습니다.

첫째, 성세(세례성사)를 회상하고 준비하는 것, 즉 믿음으로의 회심입니다.

모든 인간은 행복과 평화를 바라지만 늘 행복하고 평화로운 사람은 없습니다. 세상의 눈으로 행복을 찾는 것이 문제이고, 세상적인 행복을 찾지 못할 때 평화를 깨는 걱정이 생깁니다.

성경에서는 “걱정하지 말라”, “두려워하지 말라”고 말하고 있습니다. 그래서 걱정은 어디서 오는지 살펴보도록 하겠습니다. 우리는 인간 자신 본연의 소중함과 고귀함보다는 한 사람의 소유와 사회적 위치와 역할에 의해 그 사람에 대한 가치가 평가되는 사회문화 속에 살고 있습니다. 눈에 보이는 것을 소유하지 못하고 사회적으로 인정받지 못하게 되면 불안해지고 자존감을 상실하게 됩니다. 이러한 평화 결핍의 뿌리는 원죄에서 옵니다.

마귀가 세상에 심어 놓은 거짓 행복의 틀((부) 많이 가져라, (명예) 유명해져라, (교만) 자기 삶의 주인이 되라... 그러면 행복하다)은 우리를 항상 유혹합니다. 그래서 이 조건을 충족하지 못하면 불행하고 마치 인생의 낙오자가 된 것처럼 생각하며 두려움과 불안에 휩싸이게 됩니다. 이때 필요한 것이 하느님께 대한 절대적 믿음, 확신에 찬 믿음입니다. 이 확실한 믿음은 우리를 거짓 행복의 틀에서부터 자유롭게 해 주기 때문입니다. 믿음은 하느님을 신뢰하고, 하느님을 열망(사랑)하며, 하느님의 눈으로 세상을 바라볼 때 성장합니다.

둘째, 하느님의 말씀을 듣고 기도에 전념하는 것입니다(사랑).

우주의 주인이시며 창조주이신 하느님은 살아 계시고, 우리는 바로 그 하느님 품안에 있음을 깨

닫게 될 때, 마귀의 첫 번째 함정(가져라)에서 해방됩니다.

하느님께서 나를 낳고 돌보아주시며 사랑으로 이끄시고 내면을 어루만져 주십니다. 이런 하느님이 계시는데 무엇이 더 필요할까요? 깊은 믿음으로 하느님과 살아 있는 관계를 맺게 될 때 새로 태어나게 되고, 마귀의 두 번째 함정(유명해져라, 인정받아라)에서 해방됩니다.

인생의 심각한 사건들, 고통을 만나게 되면 상처를 받게 됩니다. 이러한 상처는 신뢰의 큰 걸림돌이 되기도 합니다. 해결되지 않은 깊은 상처라 하더라도 하느님의 자비를 믿고, 성경을 읽으면서 기도로 청하면 하느님께서 과거의 상처를 회복시켜 주시고, 또한 살아계신 하느님의 확신체험을 통하여 그분께 대한 신뢰가 심화되면서 새로운 차원의 삶으로 나아가게 됩니다. 하느님께 모든 것을 의탁하게 되면 마귀의 세번째 함정(자기 삶의 주인이 되어라)에서 해방됩니다.

셋째, 파스카 신비의 경축 준비- 예수님과 하나 되는 것입니다(소망).

예수님의 수난과 죽음을 통해 부활로 나아가는 파스카 신비를 경축하고 준비하는 길은, 예수님과 하나되어 그 길을 따르며 또 하나의 예수가 되는 것입니다.

이는 “항상, 즉시, 기쁘게 버림받은 예수님을 껴안는다”는 포콜라레 운동과 같다고 할 수 있습니다. 성부의 영광을 향해 십자가를 지고, 성령의 사랑 안에서 그 여정을 계속가는 것이 또 하나의 예수가 되는 길입니다. 삶의 여정 가운데 우울, 절망, 환난, 어려움이 다가올 때, 세상이 주는 거짓된 행복의 틀에 흔들리지 않고, 즉시 믿음의 틀을 유지하여 죽음을 넘어 사랑과 생명으로 부활하는 삶이 되길 소망합니다.

“교우들 서로서로 거래 합시다”

〈믿음 · 신용 · 친절을 실천 합시다.〉



상록수 소식란

고향떡집 돌떡, 백일떡, 개업떡, 편육 잔치떡, 폐백일체 본오동 814/신한은행 앞 ☎ 419-0991 / 016-9770-5879 안익환(사도요한), 김정미(바울라)	죽이야기 <small>자연에서 영감을</small> 교잔점 Take-Out! 모든메뉴 포장, 배달됩니다. 연중무휴, 명절에만 쉽니다. 고잔동 네오빌 615동앞 ☎ 401-6263 / 010-9151-3584 현몽주(바오로) · 김봉남(마리나)	우석 공인중개사 상가 · 다가구 · 전, 월세 · 매매 본오1동 722-12 반월공원 사거리 ☎ 502-2002 / 011-663-9118 대표/공인중개사 강미원(말가리다)
상큼한 치과 진료과목 : 레이저 잇몸성형, 임플란트 교정, 치주, 보철 본오동 우성아파트 맞은편 3층 ☎ 415-2828 원장 이성욱 다미안	자미한의원 자미한의원 비염 · 축농증 · 성상 아토피 비만 · 갱년기 클리닉 혈행 개선을 위한 혈관레이저 시술 본오동 880-3 상록이비인후과 앞 ☎ 031) 408-8877 원장 민용기(바오로)	신안산 공인중개사 빌라, 상가, 다가구, 전 · 월세 매매 본오1동 885-6, 본원초 사거리 ☎ 418-8982 / 010-2344-0309 공인중개사 정인순(소화데레사)
중고 자동차 성실상담 믿음을 드리겠습니다! 중고차 사실분 · 파실분 · 할부 신차 · 폐차 · 자동차보험 ☎ 010-8412-6285 박상인(빈첸시오), 박용숙(카타리나)	무한리필 <small>무한리필 사브샤브 전문점</small> 상록수 점 오픈!!! 무한리필 사브샤브! 평일 점심, 저녁 특선! 본오1동 829-1(구 소담채) ☎ 415-1988 / 010-9557-1988 최호(베드로) 이지영(아네스)	이브자리(본오점) 예단, 혼수, 침구 전문 상록구 본오동 870-8 (신안 1차 후문 맞은편) ☎ 502-0900 한선진(베드로) · 남궁진(카타리나)
발라바묘원 안산시 부곡동 소재 개인묘원 교우 친절히 상담 부부, 가족묘, 화장, 봉안 하실분 ☎ 010-6272-6214 강 발라바	Moon Hair 교우분들 펴, 염색 시술시 클리닉 서비스 !!! 본오2동 827-9 / 시골순대 건너 ☎ 031-415-0815 / 010-9295-8171 문정민(마리아)	공부방 초등 전과목, 중등 영/수 내신대비 철저관리 010-5650-8511 김은미(젼마)
독일 발도로프 어린이집 <small>전문 교육기관</small> 보육대상 : 0세~7세 본원초교후문앞 김경애(아네스) ☎ 010-7275-9964	FUN! FUN! 역사교실 한보따리-만들면서 채우는 나만의 박물관 * 시대별 주인공이 소개하는 스토리텔링 * 유적지 답사체험!! 4인 모둠 / 방문수업 / 역사답사(8회/연) ☎ 010-7139-0662 정환희(마리아)	교우와 거래합시다.
교우와 거래합시다. 	교우와 거래합시다. 	교우와 거래합시다.

✠ 본당 전례부 단원모집 안내

◆성가대

미사전례에 함께하실 성가단원을 모집합니다.

11시 교중미사에 주님께 찬양 돌리는 성가 봉사로 신앙생활에 새로운 활력소를 느껴 볼 수 있는 성가단원에 교우여러분의 많은 관심과 참여 바랍니다.

문의 : ☎ 010-3870-2781 / 성가대

◆제대회

미사 준비와 제대봉사를 하는 제대회에서 회원을 모집합니다.

함께해주실 자매님들의 많은 참여 바랍니다.

문의 : ☎ 010-9243-3439 / 제대회

◆독서단

미사전례에 함께해줄 독서단원을 모집합니다.

하느님 말씀을 봉독하며 미사에 참여하는 독서는 교우여러분에게 많은 은총을 선물할 것입니다. 교우여러분의 관심과 참여 바랍니다.

문의 : ☎ 010-4790-3242

※ 본당 전례에 함께하실 분들의 많은 관심과 참여를 바라며 수녀님 또는 사무실로 문의 하셔도 됩니다.



상훈성당
리셋이게복합신앙공동체

-사순 제5주일-

□ 전입 오신 교우 환영합니다.

	성명	세례명	교우	주소
1	이송희	레지나	1	삼익 103-203
2	최성순	프란치스코	4	엘지 405-1603
3	오경선	에드워드	4	엘지 303-1803

→ 전입 교우의 연락처는 사무실에 문의해주시고, 구역 반장님들께서는 방문하셔서 환영인사 부탁드립니다.

□ 감사헌금 봉헌하신 분

성명	금액
강정석(토마스모어) 50,000	정미정(모나카) 50,000
백춘자(아카펠라) 100,000	김정희(더레사) 100,000
최화자(더레사) 200,000	황미숙(베로니카) 100,000
이광원(알베르트) 100,000	이경미(엘리사벳) 100,000
이대열(올리아) 50,000	안정우(바오로) 100,000
익명 50,000	
합계	1,000,000

□ 예비신자 교리반 안내

2019년 성탄 세례반		
목요일	저녁미사 후 (2층 201호)	조 프란치스코
주 일	오전 9:30 (2층 201호)	정 아폴로니아

□ 전례 및 청소봉사 안내

구분	봉사 날짜	구역
이번 주	4월 6(토) ~ 4월 12일(금)	엘지1-2
다음 주	4월 13(토) ~ 4월 19일(금)	엘지1-3

□ 본당 전례 안내

기일 미사	매월 첫 번째 수요일 10:00
성시간 미사	매월 첫 번째 목요일 19:30
성모 신심미사	매월 첫 번째 토요일 10:00
환자 봉성체	매월 두 번째 목요일
찬양 감사미사	매월 두 번째 화요일 10:00
유아세례	3,6,9,12월 첫 번째 토요일 저녁미사 후

□ 2019년도 수입/지출현황 (3월 25일~3월 31일)

수입항목	수입액	지출항목	지출액
교무금	7,215,000	선교비	1,410,000
주일헌금	4,418,000	단체보조비	1,300,000
감사헌금	1,000,000	신자재교육비	3,200,000
과년도교무금	170,000	청소년활동비	738,820
		후원금	300,000
		시설영선비	1,777,000
합계	12,803,000	교구공납금	8,263,580
미사예물	940,000	특별헌금	8,547,000
		관리비	2,521,006
		대출이자	152,876
	전액교구송금		28,057,406
잔액 : 86,382,022			
본당 부채 현황 : 신탁 대출금 오천만원			

※ 견진성사 및 성령 세미나 안내 ※

	날짜	제목	강사	비고
1	4월 10일	소개 강좌	윤민재 베드로	상촌본당 주임신부
2	4월 17일	제1주 하느님의사랑	현영민 루도비코	상촌본당 보좌신부
3	4월 24일	제2주 예수그리스도를 통한 구원	함상혁 프란치스코	당수성령본당 주임신부
4	5월 1일	제3주 성령안에서의 새 생활	김현중 요한보스코	서둔동본당 주임신부
5	5월 8일	제4주 하느님의 선물을 받으려면	윤민재 베드로	상촌본당 주임신부
6	5월 15일	제5주 성령충만을 위한 안수식	황현 올리오	교구성령쇄신봉사회 지도신부
7	5월 22일	제6주 성장을 위한 방법과 노력	한용희 대건안드레아	서호본당 주임신부
8	5월 29일	제7주 그리스도안에서의 변화	윤민재 베드로	상촌본당 주임신부

교우와 거래합니다.

<p>성모 수 메디컬</p> <p>내과전문의·소아과전문의 위·대장내시경, 공단검진 일요일 진료 이수 프라자 3층(경기서적 건물)</p> <p>☎ 294-7502</p> <p>원장 이승현(니콜라오)</p>	<p>서울 수 치과</p> <p>국민은행 서수원 지점 4층</p> <p>☎ 207-2828</p> <p>원장 홍순찬(마르티노)</p>	<p>지혜의 숲</p> <p>생각의 불꽃/사유의 즐거움 초·중 연령별 사고력 교육 에세이 쓰기 LG빌리지 주 상가 3층</p> <p>☎ 227-6569</p> <p>원장 문도희(마르가리타) 이광재(베드로)</p>	<p>몸 펴기 생활운동</p> <p>몸의 균형을 바로잡아 두통·목·어깨·허리·무릎 등 통증을 완화시킴</p> <p>☎ 010-5157-3707</p> <p>최길순(세실리아) 차광국(루치오)</p>
<p>럭키 공인중개사</p> <p>LG빌리지/칠보마을/호매실지구 아파트/분양권/상가/토지/투자 무엇이든 상담 환영합니다!</p> <p>LG 1단지, 칠보6단지 정문 앞</p> <p>☎ 292-7788</p> <p>유선태(발렌티노)</p>	<p>호매실 병천순대</p> <p>병천순대, 소머리국밥, 머릿고기, 굴 국밥 등</p> <p>호매실 파출소 옆 이 스페이스 시티원 210호</p> <p>☎ 292-8253</p> <p>서만석(베드로) 이경미(엘리사벳)</p>	<p>서수원 숯불 갈비</p> <p>착한가격 모범업소 경기도 대상 수여</p> <p>쌈밥정식/고기류 일체</p> <p>☎ 291-7798</p> <p>LG빌리지 1~2단지 사이 청석골 약수터 앞</p>	<p>청춘면가</p> <p>직접 제면하는 맛있는 국수 (맛있소/맛있닭/맵소/맵닭)</p> <p>LG빌리지 4단지 후문 앞</p> <p>☎ 298-9934</p> <p>2호점 : 장안구 조원동357</p> <p>☎ 241-9994</p> <p>공준권(마르티노) 이병임(데레사)</p>
<p>수원역 자동차 운전 전문학원</p> <p>“안전운전의 길잡이” 수원역 뒤 평동 대로변</p> <p>☎ 296-9696</p> <p>www.driverschool.co.kr</p> <p>민영애(마리 데레사)</p>	<p>쌍용 자동차</p> <p>타볼리(디젤, 가솔린) C-300(코란도 신형) 렉스턴 스포츠 . Khan G4 렉스턴(5,7인승) 투리스모(9,11인승)</p> <p>☎ 010-5503-7654</p> <p>장동규(안젤로)</p>	<p>세인트 마리 여성 병원</p> <p>산부인과, 부인과, 내과 소아과, 건강검진, 종합검진 위·대장 내시경 여의사 선택 진료 가능</p> <p>서수원 홈플러스 맞은편</p> <p>☎ 289-3000</p>	<p>DR 판촉 클럽</p> <p>회사, 행사, 개업 판촉, 기념, 답례품 전문 소량, 대량, 공장직영 수건, 텀블러, 볼펜 물티슈, 수첩 등</p> <p>빠른 전화상담 받으세요!</p> <p>☎ 1899-7702</p> <p>www.doranggift.com</p>
<p>생각하는 아이들 학원</p> <p>(수학 / 과학 전문) 초등, 중등, 고등부 전문 1:1 맞춤 수업</p> <p>☎ 010-6360-2777 ☎ 010-4781-5008</p> <p>정옥희(크리스티나) 서정권(스테파노)</p>	<p>영어 공부방</p> <p>원리를 알면 영어가 쉬워집니다! 전 학년 상담환영</p> <p>엘지빌리지 3단지</p> <p>☎ 010-8298-2347</p> <p>김혜주(효주아네스)</p>	<p>최고의 수학</p> <p>(해법수학, 셀파수학)</p> <p>LG빌리지 주 상가 4층</p> <p>☎ 227-8114</p> <p>원장 정윤숙(에스텔)</p>	<p>MTA 아이스타 태권도</p> <p>유치부·초등부 수련관 연령별 맞춤 수업</p> <p>5단지 주공프라자 3층</p> <p>☎ 278-9999</p> <p>임진배(아드리아노) 심미례(마리아)</p>



레지오 단원의 행복한 발걸음

자비의 모후 Pr. 서기 강지민 올리아

2013년 상현동으로 이사를 왔습니다. 어느 여름 날 너무나도 인자한 인상의 어머니님 연세이신 자매님과 어여쁘신 젊은 자매님이 상현동 성당 레지오에서 왔으며 저희 집에 방문을 해 주셨습니다. 이사 오기 전에도 레지오를 했었지만 잠시 쉬고 있는 상태라고 말씀드렸고 가정을 위한 기도과 자녀를 위한 기도를 해 주시고 돌아가셨습니다. 이렇게 레지오 단원들의 방문을 계기로 <자비의 모후>의 단원이 된지 어느새 5년이라는 시간이 흘렀습니다.

저희 <자비의 모후> 브레시디움은 800차 주회를 지낸 15년의 역사를 지니고 있습니다. 그동안 많은 선배 단원들이 거쳐 가셨고 3년 전에는 단원이 많아져 분단을 하여 엘지자이아파트에 지금은 두 개의 브레시디움이 있습니다. 단원의 연령층도 80대 어르신부터 30대 젊은 자매들까지 있으며 서로 배려하며 사랑하는 마음으로 성모님의 군대로써 임무를 다하기 위해 노력하고 있습니다.

레지오 입단 권유를 하면 많은 분들이 레지오를 하면 너무 많은 시간을 성당 일로 보내야 한다며 시간이 없다고 말씀들 하십니다. 물론 그렇게 보일 수도, 생각 할 수도 있지만 일단 레지오에 한 번 들어오셔서 그 속에서 주님의 사랑, 성모님의 사랑을 직접 느껴 보시길 진심으로 권하고 싶습니다. 레지오를 하면서 봉사를 하고 여러 가지 활동들을 하면 많은 시간과 힘이 들지만 그와 함께 큰 보람과 마음 속 깊은 곳에서 느끼는 충만함이 있습니다. 조금씩 주님의 자녀로 성장하고 있다는 기쁨이 있습니다. 레지오 단원이 되셔서 이 보람과 기쁨을 느껴 보시면 좋겠습니다.

오늘도 활동으로 내어 주신 맥 방문에 앞서 기도합니다.

“주 예수여, 오늘도 성모님을 모시고 당신의 명령대로 복음을 전하러 나섭니다. 만나는 사람마다 주께서 함께 하시어 미소로써 대하며, 당신의 도구로써 생명의 말씀을 전하렵니다. 그리고 예의를 갖추어 선교책을 전하며, 신앙대화를 할 수 있도록 도와주십시오. 나의 발걸음이 헛되지 않게 하시고 만나는 사람들이 저를 통해서 주님을 뵈을 수 있도록 섭리를 주소서. 오늘도 생명의 빛을 비추는 행복한 발걸음으로 집에 돌아갈 수 있게 축복하소서. 아멘.”



한주간 소식

✧ 지역별 부활판공이 진행되고 있습니다.



3월 26일과 28일, 4월 2일 2,3,4지역의 부활판공 미사가 거행 되었습니다. 각 지역별 해당되는 판공기간에는 판공 미사와 성사가 진행되며 미사 후 십자가의 길 기도도 함께 바칩니다.

✧ 4지역 꿈에그린 1구역 미사



3월29일 금요일 꿈에그린 1구역 집축복과 구역미사가 있었습니다. 2018년 5월 입주한 꿈에그린 아파트는 4지역 꿈에그린1 구역으로 편성되어 상현동 성당 가족이 되었습니다. 이날 8세대의 집축복과 판공성사 및 구역미사가 진행 되었으며 미사 후 구역에서 준비한 다과를 함께 나누며 화합의 시간을 가졌습니다.

✧ 청주교구 송절동 성당 수해피해 복구 및 성전건립 후원금 모금

3월31일 주일, 본당에서는 청주교구 송절동성당 수해피해 복구 및 성전건립 후원금 모금이 있었습니다.

이날 송절동에서는 묵주와 교황님 와인을 준비하여 판매하였습니다. 모금에 도움을 주신 교우여러분 감사드립니다.



✧ 능하신동정녀Pr. 브레시디움 700차 주회



4월2일 화요일, 천상의 모후 꾸리아 소속 능하신동정녀Pr.의 700차 주회가 있었습니다. 능하신동정녀Pr.는 현재 9명의 단원이 활동하고 있으며 2005년11월8일에 설립하여 700차 주회를 맞이 하였습니다. 성모님의 군대로 사랑을 실천하고 있는 능하신동정녀Pr. 단원들들에게 축하의 박수를 보냅니다.

✧ 소공동체 1단계교육 (2차)



4월3일 10시 미사후 본당에서는 3월 13일에 이어 소공동체 1단계 교육 2차를 실시하였습니다. 이날 교육에 참석한 여성소공동체 봉사자는 모두 182명이며 이승원 베드로 신부님의 "기도"라는 주제의 강의로 진행되었습니다.

남성소공동체 신임 봉사자(4.07일부)

직 책	성명(세례명)
쌍용2차1-1 구역장	김평진 (요 셉)
금호5차2 구역장	박창호 (베 드 로)
아이파크5-1 구역장	김재호 (야 고 보)
아이파크10-1 구역장	김학목 (토마스아퀴나스)
성우1차2 구역장	홍우진 (마 태 오)
성우3차1 구역장	이순복 (시 메 온)
금호2차1 구역장	임형순 (프란치스코)
힐스테이트1 구역장	이유찬(사도요한)
쌍용2차1-2 총무	김윤기 (라 파 엘)
금호5차1 총무	서창현 (요 셉)
금호5차2 총무	임종고 (프란치스코)
금호5차3 총무	이무상 (치푸리아노)

주님! 당신의 부르심을 허투루 듣지 않고 영혼을 기율여 순종하는 이들입니다. 이들의 수고와 희생이 있어야만 교회 공동체가 살아 움직일 수 있습니다.

단체소식 및 공지사항

◆ 병자영성체

- 일시 : 4/19(금) 오전 10시
병자영성체 하시는 가족분들이 구역장님께 싸인 받아서 4/14(주일)까지 본당사무실로 신청하여 주시길 바랍니다.

◆ 초등부 성지순례 참가 신청 안내

- 일시 : 5/18(토) 09:00 ~ 17:30
- 장소 : 솔피성지(충남 당진시 우강면 소재)
- 대상 : 유치부 ~ 초등6학년
(첫영성체반은 의무참석)
- 신청 : 4/07(주일) ~ 4/21(주일)
주일(9시, 11시, 13시, 19시)미사전·후
- 참가비 : 1인당 15,000원
(셋째 자녀 이상은 무료)
- 준비물 : 미사준비, 봉헌금, 목주, 물
모자, 개인간식, 운동화 착용
- 문의 : 010-4514-0121, 010-5304-8786

함께 기도해 주세요

✧ 빠른 쾌유를 위하여

- 최현정(소화테레사) : 급성뇌염
- 임봉수(아마또) : 두통 15년째
- 심재량(로사리아) : 췌장암 3기
- 민무식(요 셉) : 폐암
- 노영식(빈첸시오) : 항암치료(대장암)
- 김 시 윤 : 5살(뇌하수체 성장호르몬 이상)

기도해주세요



곽기현(베드로) 본당신학생이 5월 4일 로마에서 부제서품을 받습니다. 많은 기도부탁드립니다(영적예물함 준비)

송절동성당 건립기금 마련

- 총신립금액 : 479세대 74,250,000원
- 와인, 목주판매 금액 : 24,848,000원
- 2차 현금 : 6,157,100원

총 합 계 105,255,100원

성원해주신 신자여러분께 감사드립니다.

✧ 셔틀버스 운행

오전 9시 미사, 오전 11시 미사 전·후
(운행시간표는 사무실에 있습니다).

✧ 교무금 무통장 입금 안내

우리은행 1006-301-215324
천주교수원교구유지재단

입금서에는 꼭 책정자 명의로 입금하여 주시기 바랍니다.

단 체 월 레 모 임

성령기도회 (다목적홀1)	매주 금요일 오전 10시 미사 후
연령회 월례회의(3층 대교리실)	4/14(주일) 교중미사 후
상임위원회월례회의(사무협의회실)	4/14(주일) 오후1시 30분
천상의 모후, 하늘의 문 Cu.	4/16(화) 오전 10시 미사 후
일치의 모후, 지극히 지혜로우신 동정녀Cu.	4/16(화) 저녁미사 후
성실하신모후 Cu. (3층 대교리실)	4/17(수) 오후 2시

♣ 우리들의 정성 (3/25~3/31) ♣

구 분	금 액
사순 제4주일 헌금	10,396,900
사순 제4주일 2차 송절동성당 후원금	6,157,100
교무금(과년도포함)	14,15,000
3지역 판공예물(39가정)	655,000
4지역 판공예물(56가정)	1,082,000

감 사 헌 금

김일현(아오스딩) 30만원 / 김재호(야 고 보) 50만원
 조우현(사 비 나) 10만원 / 이정길(라 파 엘) 10만원
 강영재(다 니 엘) 10만원 / 김지영(세실리아) 5만원
 조만형(가 를 로) 5만원 / 조병준(알베르도) 5만원
 이정길(라 파 엘) 10만원 / 익명 10만원
 구교민(대건안드레아) 5만원

부채내역 교구공납금 : 2013년~2016년 1,200,000,000원

♣ 전입을 환영합니다!!! ♣

	성 명	세례명	주 소	구역
1	김민정	체사레아	금호베스트빌 273-603	금호3차
2	박지연	마 리 아	금호베스트빌 273-203	금호3차
3	박희경	바울리나	레이크포레 101-1303	레이크포레
4	성승연	루 치 오	벽산A 105-1002	벽산1
5	강준하	베 드 로	벽산A 107-1102	벽산2
6	박정미	세실리아	쌍용A 707-1502	쌍용1차2
7	박래성	안토니오	쌍용A 214-803	쌍용2차2-2
8	신경희	레 지 나	힐스테이트 204-103	힐스테이트1
9	박문자	체칠리아	힐스테이트 203-1602	힐스테이트1

* 주임신부님 전입자면담
 (매주토요일 오후 2시 부터)
 * 전입자면담 후 구역 · 반으로 편성됩니다.

♣ 본당 2019년 3월 결산서 (3월 31일 기준) ♣

세 입 부	
교 무 금	85,591,000
주일헌금	44,406,750
특별봉헌금	14,265,010
감사헌금	8,447,000
과년도교무금	4,381,000
건축헌금	8,056,100
이자수익	95,360
기타수입	40,000
소 계	165,282,220
전월 이월액	229,443,708
세입 합계	394,725,928
세 출 부	
선 교 비	2,550,000
사제관비	2,970,000
신자교육비	3,708,080
자 선 비	474,000
인 건 비	12,805,430
관 리 비	28,912,280
재산유지비	50,000
교구공납금	52,630,000
특별헌금	14,265,010
소 계	118,364,800
현금과예금	276,361,128
세출 합계	394,725,928

♣ 미사참례율 ♣

사순 제4주일 (3월 31일 현재)	
세 대 수	3,434세대
신 자 수	9,263명
미사참례수	3,008명
미사참례율	32.47%

마음이 자라는 특별한 미술교육

아트&하트

유아동미술/초등미술

위치 : 상현종합
 (꾸러기소아과) 3층

☎ 031-265-8910

신분당선 참숯구이

주소 : 상현동 64-2
 (상현2동 주민센터 옆)

☎ 031-261-9339



진짜돼지

위치 : 상현역 2번 출구
 뒤편 광고리치안1층
 김태섭 (시몬)

☎ 031-216-6526

중고차 매입 · 판매

정직·성실·믿음으로
 보답해 드리겠습니다.

차사랑자동차 김 정 호(바오로)

관하:112호 ☎ 010-3789-7795

교무금 통장 계좌번호 : 우리은행 1006-301-215324 천주교수원교구유지재단



서 신 성 당

(바다의 별이신 성 마리아)

☎18555 화성시 서신면 싸리재길 70
사무실 : 357-9698 / 팩스 356-9496
E-mail: seosin@casuwon.or.kr

복음화 목표

1. 평일 미사 참례 생활화
2. 가정 아침 · 저녁기도 생활화
3. 가정 성화 운동 전개
4. 교회내 취약층 관심 증대

그리스도의 사랑으로 세상에 나아가는 공동체

지속적인 말씀과 성사생활을 통한 신앙의 재발견

58. 교황 대사는 누구인가요?

전 세계 각국에서 교황을 대표하는 최고위 인물이 교황 대사입니다. 실제로, 교황 대사는 교회의 중앙 행정 조직인 사도좌를 대표합니다.

교황 대사Nuncio는 글자 그대로는 ‘소식 전달자(使者, 메신저)’를 의미합니다. 교황 대사는 사도들의 후계자인 교황을 대표하기에, 교황 대사인 것이지요. 교황 대사는 보통 대주교입니다. 그리고 교황 대사가 일을 하는 공관을 교황 대사관이라고 합니다.

교회의 일

교황 대사의 첫 번째 책무는 지역 교회와 로마에 있는 교황청 부서들(성과 평의회)과 연락을 유지하는 것입니다. 교황 대사는 지역 교회에서 벌어지는 일을 로마에 알리고 로마의 메시지를 지역 주교들에게 전달합니다.

교황 대사의 중요한 일 가운데 하나는 대사 임무를 수행하는 그 나라의 새 주교를 임명하는 문제에 대해 교황에게 자문하는 것입니다. 교황 대사는 그 지역에 살며 그 지역 교회 안팎의 많은 사람과 접촉하기에 그 지역의 상황을 잘 압니다.

세상의 일

교황 대사의 두 번째 책무는 파견된 나라에 주재하는 교황청 대사 역할을 해야 한다는 것입니다. 그는 교황과 주재국의 수반이 좋은 관계를 유지하도록 뒷바라지합니다. 현재 사도좌는 전 세계 180여 개국과 공식 외교 관계를 맺고 있습니다.

가끔씩 교황 대사는 그 나라 정부의 요청으로 교회의 발표나 결정에 대해 설명하거나 논평하는 일을 하기도 합니다. 거꾸로 교회가 교황청에 주재하는 외국 대사에게 같은 요청을 하기도 합니다. 교황청 주재 대사들은 보통 로마에 거주합니다. 이밖에도 교황 대사는 아니지만 교황청에는 유엔UN, 세계보건기구WHO, 아랍연맹AL 같은 중요한 국제기구에서 교황을 대표하는 외교관들이 있습니다.

교황 대사가 되려면 어떻게 해야 하나요?

로마에는 교황청립 외교관 학교가 있습니다. 이곳이 교회 외교관 훈련소입니다. 이들은 대부분 재속 사제로서 교회법과 국제 외교를 공부하도록 소속 교구장 주교들

이 로마로 파견한 사람들입니다. 여기서 여러 해 동안 공부를 마친 뒤 세계 곳곳에 있는 교황 대사관에 부관으로 발령받습니다. 이렇게 여러 나라에서 근무하고 나면, 마침내 교황 대사로 임명되지요.

재속 사제와 수도회 사제의 차이

특정한 교구의 사제들을 재속 사제 혹은 교구 사제라고 합니다. 그들은 세상 안에 살기 때문입니다. 그들의 정상은 주교입니다. 교구 사제들은 사제 서품식 때, 혼인하지 않고 자기 주교에게 순명하겠다고 약속합니다. 교구 사제 대부분은 자신이 사제품을 받은 교구에서 일하며 여생을 바칩니다. 교구 사제들은 보통 본당에서 일을 합니다.

수도회에 속한 사제를 수도 사제 또는 규율 사제라고 합니다. 이는 그들이 소속 수도회의 규율을 따르기 때문입니다. 그들은 독신과 장상에게 대한 순명을 약속하며, 청빈도 서원합니다. 즉 재산을 소유하지 않으며 모든 가진 것을 소속 수도회의 다른 회원들과 나누겠다고 약속하는 것이지요. 수도 사제들은 보통 다른 사제 또는 수사와 함께 공동체에서 삽니다. 수도 사제의 이름 뒤에는 그들이 속한 수도회 약칭이 붙습니다. O.S.B.(베네딕토회), O.F.M.(프란치스코회, 작은 형제회), S.J.(예수회), S.D.B.(살레시오회)처럼 말이지요.

[더 알기]

주교는 어떻게 되나요?

교황 대사의 중요한 업무 중 하나는 자신이 발령받은 나라에 새 주교를 임명할 때 교황에게 자문하는 것입니다. 이런 까닭에 교황 대사는 후보가 될 수 있는 모든 사람에 대해 잘 알아야 합니다. 새 주교를 임명해야 한다면, 교황은 교황 대사에게 세 명의 후보 명단을 제출하도록 합니다. 이를 ‘테르나terna’ 라고 부르지요. 여기서 주된 기준은 후보자 개인의 신앙과 성덕입니다. 하지만 후보자의 인간적 자질 또한 중요합니다. 교황 대사는 먼저 그 나라의 주교들에게 세 명의 후보 명단을 적은 테르나를 작성하도록 요청합니다. 주교좌성당의 의전 사제단이 그 명단을 제출할 권리를 지닌 경우도 있습니다. 이렇게 제출된 명단을 토대로 교황 대사는 자신의 테르나를 작성해 교황청 주교성에 보냅니다. 주교성은 그 가운데에서 어떤 후보가 가장 나은지 교황에게 자문합니다. 물론 교황이 더 나은 후보를 직접 알고 있다면, 언제든지 자유로이 변경할 수 있습니다.

교황 대사는 세계 각국에서 교황과 지역 교회 사이를 연결하는 인물입니다.

그는 또한 그 나라에 주재하는 교황청의 대사이기도 합니다.

- 다음 주에 계속

☐ 본당 일정 안내

전례 및 신심행사		회합 및 모임	
4/ 9(화)	전곡, 매화1 판공	4/ 8(월)	사회복지분과 성지순례
4/11(목)	노노피, 매화2 판공	4/10(수)	요아킴회
4/11(목)	병자영성체	4/12(금)	본당 봉사자교육
4/18(목)	주님 만찬 성목요일	4/12(금)	지구 봉사자 교육
4/19(금)	주님 수난 성금요일	4/18(목)	꾸리아
4/20(토)	성토요일 파스카 성야	4/18(목)	요셉회

☐ 평일 미사 참례 현황(3/25 ~ 3/29)

교적신자	월	화	수	목	금	합 계	참례율
795	4	59	15	47	46	171	21.5
일별 참례율	0.5	7.4	1.9	5.9	5.8		

☐ 3/31주일 미사 참례 현황

교적신자	토 청소년	토 외국인	토 청년	주일 일반	주일 교중	합 계	참례율
795	30	24	28	108	111	301	37.9

☐ 전례 봉사자

4/ 6	20시	해설	청년회	4/13	20시	해설	청년회
		독서				독서	
		복사				복사	
4/ 7	9시	해설	박옥선	4/14	9시	해설	김태인
		독서	이인구, 오매실			독서	홍국선, 유경례
		복사	김봉수			복사	김석규
	11시	해설	한기아		11시	해설	사순례
		독서	황계수, 상안 구역			독서	김창식, 전곡 구역
		복사	김석규, 전정태			복사	김형기, 전정태

☐ 전례 및 청소구역

이번 주일(4/ 7)	상안 구역	다음 주일(4/14)	전곡 구역
-------------	-------	-------------	-------

☐ 차량 봉사자

이번 주일				다음 주일			
4/ 7	12인승	김봉수	010-3591-6080	4/14	12인승	김창일	010-5347-3201
	25인승	박병렬	010-9092-3578		25인승	이완구	010-6324-3618

☐ 교무금 납부 현황 (3/31 현재)

총 세대수	실 세대수	책정수	책정율	납부 세대	납부율
381	288	203	51.2	141	37.0

☐ 주간 수입 지출 현황 (3월 25일 ~ 3월 31일)

수 입		지 출	
계정과목	금 액	계정과목	금 액
교 무 금	2,650,000	단체보조비	87,410
주일헌금	1,011,600	신자재교육비	57,000
감사헌금	100,000	청년교육비	32,820
건축헌금	278,000	급 여	1,540,125
기타헌금(차량구입)	1,600,000	복리후생비	120,000
		수수료수선비	187,970
		통 신 비	89,060
		시설영선비	379,500
		교구공납금	2,190,100
합 계	5,639,600	합 계	4,683,985
봉헌자	교무금	김용기, 김영미, 이정희, 한찬희, 정승원, 김태인, 김형기 이창건, 천옥순, 장정순, 한계화, 홍사건, 홍사남, 이기성 유남숙, 원은숙, 김춘자, 정찬순, 김원기, 박상숙, 김효진 안대혁	
	감사헌금	김형기	
	차량구입	김태인(30만), 한계화(10만), 박정순(20만), 안대혁(100만)	
3/31 차량 운행 수입		39,000원	

✳ 기도 부탁드립니다.

성명(세례명)	구 역	기도내용	성명(세례명)	구 역	기도내용
박내홍(루 카)	소로지	쾌유(병환)	김옥화(데레사)	노노피	쾌유(병환)
이경희(리보리아)	소로지	쾌유(병환)	김순기(요안나)	백미	쾌유(사고)
김진걸(토마스)	소로지	쾌유(사고)	홍남유(빈첸시오)	홍법2	쾌유(사고)
최명희(마리아)	제부	쾌유(병환)	정광후(노 엘)	장외	쾌유(병환)

※ 기도를 부탁하시는 분들은 구역장님 또는 반장님을 통해 사무실로 알려 주십시오.

☐ 주임 신부님 영명축일(5/ 5) 영적예물 봉헌

1.미사, 영성체 2.묵주기도 3.화살기도 4.주모경

5.사제를 위한 기도

- 신부님을 위한 영적 선물 기도(구역, 개인) 성당 입구 영적선물함에 4월 21일까지 넣어 주시기 바랍니다.

- 개인적인 물적 예물은 사무실에 접수하여 주십시오.

▣ 본당 내에서 마지막으로 나가시는 분은 냉난방기, 회의실, 화장실(수도 잠김 확인), 복도조명을 끄고 중간 문을 닫고 외부 현관 출입문을 꼭 잠그고 가시기 바랍니다.

◆ 본 당 소 식 ◆

☑ 우리들의 정성(03월 25일 ~ 03월 31일)

▶ 감사헌금

장춘자(아네스)20만, 한기효(바오로)10만
정상미(안젤라)10만, 이매자(레지나)10만
임영빈(세례자요한)10만, 정영미(글라라)5만
익명20만, 익명10만, 익명5만, 익명5만

주계표

수 입		지 출	
교무금	8,529,000	선교비	3,279,700
주일헌금	2,977,300	교육비	1,350,000
건축헌금	1,282,000	일반관리비	3,206,860
감사헌금	1,050,000	자선비	1,100,000
성소후원금	104,000		
사회복지후원금	104,000		
주일학교후원금	104,000		
사용료수입	300,000		
주 계	14,450,300	주 계	8,936,560

☑ 19년 03월말 현재 구역별 교무금 실행현황

구 역	총세대	신림세대	실행율 (%)	구 역	총세대	신림세대	실행율 (%)
대교1	61	33	54.10	연현3	32	16	50.00
대교2	50	19	38.00	연현4	54	22	40.74
대교3	55	27	49.09	연현5	69	28	40.60
대교4	39	19	48.72	연현6	47	26	55.32
대교5	48	23	47.92	충훈1	37	16	43.24
대교6	45	21	46.67	충훈2	28	14	50.00
석수1	61	28	45.90	충훈3	22	11	50.00
석수2	60	25	41.67	충훈4	50	23	46.00
석수3	37	17	45.95	충훈5	53	25	47.17
석수4	51	28	54.90	충훈6	16	8	50.00
석수5	68	39	57.35	충훈7	42	17	40.48
석수6	37	17	45.95	충훈8	35	16	45.71
석수7	41	15	36.59	충훈9	38	14	36.84
연현1	47	20	42.55	구역외	79	14	17.72
연현2	51	25	49.02				
총세대	1,353	참여세대	606(44.79%)	완납세대	455(33.63)		

☑ 청소 및 전례 담당 구역·단체 안내

04월 21일	석수 3구역/ 주님의 종	05월 19일	대교 2구역
04월 28일	대교 1구역	05월 26일	대교 3구역
05월 05일	연령회	06월 02일	빨기도회
05월 12일	인자하신 동정녀 / 은총의 모후	06월 09일	구세주의 어머니 / 하늘의 문
▶ 청소 : 해당주일 토요일 오전 10시 ▶ 전례 : 해당주일(9시, 11시 미사)			

※연중 게시판 참조.

☑ 소공동체 모임 안내

▶ 대교 5구역 2반

- 일 시: 4월 9일(화) 오후 2시
- 장 소: 권복용(막달레나) 자매 댁
(력키A 5동 803호)

▶ 대교 1·2·3·4구역 형제모임

- 일 시: 4월 13일(토) 오후 6시
- 장 소: 성당 지하교리실
- 형제구역장 이원용(미카엘) 010-6220-0161

☑ 초·중·고등부 주일학교 교사 모집

- 대 상: 세례 받은 지 3년 이상, 견진성사 받으신 신자
- 문 의:
초등부교감 정지범(베네딕도) 010-5474-3513
중·고등부교감 박재희(세실리아) 010-9387-4381

☑ 교무금 납부자를 찾습니다.

2월 25일 날짜로 교무금을 성당 통장으로 “심일조”라고 3만원 입금하신 분의 연락이 한 달 이상 없었던 관계로 위 금액은 익명 감사헌금 처리하게 됩니다.

한림유치원 (5~7세 반) 현대아파트 입구 ☎ 474-7771~2 원장: 권 엘리사벳	충북 (카) 센타 도요타이어 안양대리점 (타이어는 생명) 모든 차량 정비 정성을 다해 모시겠습니다! <석수전와국(석수2동)사거리> ☎ 472-6666/7777 김태용(안 토 니 오)	천 리 성 중화요리 <신속배달> 짜짜면, 탕짜면, 복짜면 등 모든 메뉴 ☎ 472-7277 473-7440 080-472-0681 신귀식(프란치스코) 이영미(헬 레 나)	희망 공인중개사 대대·전·월세 아파트, 빌라, 주택 <우방아파트 옆> ☎ 472-5566 010-3727-9582 공인중개사 박순경(안젤라)
청솔약국 석수동 성당 앞 <김형식 내과> 건물 1층> ☎ 473-8275 약사: 박선우	우리마트 지역최저가 지향!! 공산품/청과/야채/정육/ 생선코너/업소용 식자재 신선함과 상생함이 365일 가득~~~ 석수시장 내 대형매장 ☎ 471-9704 이강만(요 한) 한영숙(루치아)	화진가든 전통의 명가 갈비전문 (소갈비, 돼지갈비) 석수동성당 앞 ☎ 472-6262 472-9292 김창배(요 셉) 오정숙(마리아)	하은재가 요양센터 (석수동 안양대교 옆) 방문요양/방문목욕/기대5등급 지매상담/등급신청대행 복지용품대여 (전국) ☎ 031) 473-5411 010-4322-5070 원장 박진숙(베로니카)
임플라인 치과 평촌점 임플란트/ 치아교정 전문 대한스마트타워 2층 (평촌역 사거리 GS 주유소 옆) ☎ 423-2242 원장 김우람 김엘리사벳	에어컨 설치 (석수전자) ▶ 에어컨 이전 설치 판매 매입 가스 보충 ▶ 석수2동 럭키@ 7동 뒤 ☎ 010-9020-0937 엄재용(야고보) 김양희(수산나)	이사스토리 (안양점) 포장이사 일반이사 사무실이사 ☎ 445-4924 010-9096-3544 대표 조억현(요 한)	크린토피아 빨래방 오전7시~새벽 2시 이불, 커튼, 모든~ 생알빨래를 한번에! 세탁에서 건조까지 1시간 ok! 석수동 178-19 <석수대림아파트 상가 앞> ☎ 010-4137-2123 조혜숙 소피아
김현지 아트뮤직 ▶ 피아노 ▶ 드럼 ※차량운영 안양시 만안구 석천로198번길 42 ☎ 473-2000 010-4716-8006 원장 김현지(체칠리아)	교우와 거래합시다! 	교우와 거래합시다! 	교우와 거래합시다! 
교우와 거래합시다! 	교우와 거래합시다! 	교우와 거래합시다! 	교우와 거래합시다! 



신부동 성가정 본당 소식지

2019. 4. 7.일자 제 440호

■ 사순 구역 판공성사 일정과 장소 안내

날 짜	구 역	구역 판공 가정	주 소	연 락 처
4월 9일	12	유가매(루치아)	공작 한양@ 118동 801호	010-6337-2951
4월 10일	10	이선화(세라피나)	수정 한양@ 228동 1007호	010-6370-7707
4월 11일	8	변정자(율리아)	주공@ 1502동 1408호	010-9076-6575
4월 12일	6	정영희(데레사)	선부2동 966-4(대동1동 406호)	010-9537-8573

- 구역 판공성사는 저녁 7시 ~ 저녁 10시까지(미사시간 저녁 8시)
- 4월 2일(화)~4월 16일(화)까지 본당 화요일, 목요일 저녁미사 없습니다.
- 구역판공 대상이 아닌 구역은 평일 오전미사, 주일 미사 전후 성사를 보시면 됩니다.
- ☞ 핸드폰 번호 변경 및 주소 변경 되신 분들은 성사표에 기록하여 제출해 주시고
출가나 분가한 자녀들 및 개명하신 분들은 교적을 정리해 주시기 바랍니다.
개명하신 분들은 주민등록초본을 지참하시어 사무실에 개명 신청하시면 됩니다.
- ※ 17구역 (안산 메트로 타운 푸르지오 힐스테이트) 판공 성사표는 사무실에서 받아
가시면 됩니다.

■ 전신자 성지순례 접수 안내

- 일시 : 5월 19일(주일) 신리성지(충남 당진)
- 신청기간 : 4월 7일(주일) ~ 4월 28(교중)까지 (미사 전후 성전입구)
- 회비 : 1만원(7세미만 무료)
- 문의 : 이은희(노엘라 010-3720-4311)

■ 교우 이동

☞ 전입 오신 분, 환영합니다	☞ 전출가시는 분, 안녕히 가십시오
12구역 1반 고기석(시메온)	4구역 3반 박승균(시몬)
총 신자수 : 2,203명	총 세대수 : 979세대

■ 미사 전례 봉사

날짜	구분	어 린 이 (토요일 15시)	토요특전 (19시 30분)	중고등부 (9시)	교중미사 (11시)	청 년 (19시 30분)
4/7	해 설 자	초등부 주일학교	김 홍 란	중 . 고등부 주일학교	한경희	청년회
	제물봉헌구역				7구역	
4/14	주님수난성지주일	미사 없음	김재영	미사 없음	행렬시작 10시 30분	청년회
	해 설 자				김향연	
	제물봉헌구역				8구역	
성전 청소		4월 13일(토) : 부활맞이 대청소			4월 20일(토) : 9구역	

† 성 목요일 밤샘조배 시간표 †

날짜(요일)	성체조배 시간	구역	인도자	비고
4/18(목)	예절 후 ~ 22:00	성가대	단장	
	22:00 ~ 23:00	상임위원회		
	23:00 ~ 24:00	7구역	구역 · 반장	
4/19(금)	24:00 ~ 01:00	12 · 13구역	구역 · 반장	
	01:00 ~ 02:00	8 · 9구역	구역 · 반장	
	02:00 ~ 03:00	3구역	구역 · 반장	
	03:00 ~ 04:00	10 · 11구역	구역 · 반장	
	04:00 ~ 05:00	5구역	구역 · 반장	
	05:00 ~ 06:00	6구역	구역 · 반장	
	06:00 ~ 07:00	14 · 15구역	구역 · 반장	
	07:00 ~ 08:00	1 · 2구역	구역 · 반장	
	08:00 ~ 09:00	4구역	구역 · 반장	
	09:00 ~ 10:00	16 · 17구역	구역 · 반장	

“시몬아, 자고 있느냐? 한 시간도 깨어 있을 수 없더란 말이냐?” (마르 14,37)

교우들이 운영하는 사업장입니다. 참고하시어 많은 이용 바랍니다.

교 우 상 가 안 내



천주교성남동성당
SUNGNAMDONG CATHOLIC CHURCH

청연한의원

비만, 통증클리닉

☎ 031) 752 - 8275
모란역 4번 출구 메가플라자 3층
김 중 환 (파비오)

중원한의원

비만, 통증클리닉, 비염

성장, 중풍클리닉
☎ 031) 751 - 1600
중원구청 사거리
최 일 동 (요 셸)



성남중앙신탁

사람중심의 희망금융!!

저축도~ 대출도~

모두가 부자 되는 그날까지
성남중앙신탁이 함께 합니다.
☎ 본점 031) 756 - 6181
☎ 성남동 031) 757 - 7845

달 아 치 과

☎ 031) 755 - 7522
모란역 4번 출구 모란시장 앞 성남조명 4층
김 중 애 (헬레나)

NAVER **청 소 왕** www.kingclean.net

APT입주청소, 빌딩계단, 화장실청소,
창고청소, 각종 쓰레기청소
☎ 010- 4753 - 8124
백 대 성 (안드레아)

유니폼/까운/얇치마/주방외류

단체복, 티셔츠, 조끼, 성경학교, 수련회, 봉사활동
위생까운, 각종 행사유니폼 상담환영



www.uban.kr

www.starvim.co.kr



서두연(마리아) 010-9257-3571
박해수(대레사) 김세연(다두) TEL 1566-2764

접수중

접수중

접수중

접수중

복음의 기쁨 (EVANGELII GAUDIUM)

현대 세계의 복음 선포에 관하여 주교와 신부, 부제, 봉헌 생활자와 평신도에게 보내는 프란치스코 교황 성하의 교황 권고

77. 그럼에도 이 시대의 자녀인 우리는 모두 어떻게든 현재의 세계화된 문화에 영향을 받고 있습니다. 이 문화는 우리에게 가치와 새로운 가능성을 주면서도 우리에게 제약과 악영향을 미치고 심지어 우리를 병들게 할 수도 있습니다. 저는 사목 일꾼들이 도움을 받고 활력을 되찾을 수 있는 자리가 마련되어야 한다는 것을 압니다. 곧 "십자가에 못 박히시고 부활하신 예수님에 대한 자신의 신앙을 새롭게 하는 자리, 가장 심오한 질문과 일상의 관심사를 나누는 자리, 자신의 개인적 사회적 선택이 선과 아름다움을 향하도록 자신의 삶과 경험을 복음에 비추어 더욱 깊이 식별하는 자리"가 필요합니다. 또한 저는 오늘날 사목 일꾼들에게 특히 영향을 주고 있는 몇 가지 유혹들에 관하여 주의를 환기시키고자 합니다.

선교 영성의 과제에 대한 응답

78. 오늘날 우리는 봉헌 생활자들을 포함하여 수많은 사목 일꾼이 개인의 자유와 휴식에 지나친 관심을 기울이고 있음을 보게 됩니다. 그래서 그들은 자신의 활동을 자신의 정체성과 무관하다는 듯이 여기며 이를 단순히 삶의 부속물로 간주합니다. 동시에 영성 생활도 일부 신심 행사와 마찬가지로, 어느 정도 위안을 줄 수는 있지만, 다른 사람들을 만나고 세상 안에 투신하며 복음화를 위하여 열정을 쏟도록 북돋워 주지 못합니다. 그 결과 수많은 복음화 일꾼에게서, 비록 그들이 기도를 하고 있지만, 개인주의가 팽배하고 정체성의 위기를 겪으며 열의가 식어 있음을 볼 수 있습니다. 이 세 가지 해악은 서로를 부추기고 있습니다.

79. 때로는 미디어 문화와 일부 지식층이 교회의 메시지와 관련하여 노골적인 회의와 냉소를 퍼뜨립니다. 그 결과 많은 사목 일꾼이 기도 생활을 하고 있지만, 일종의 열등감에 빠져 자신의 그리스도인 정체성과 확신을 상대화하거나 감추게 됩니다. 이는 악순환을 낳습니다. 그들은 결국 자기 자신과 자신이 하는 일에서 행복을 느끼지 못합니다. 그들은 복음화 사명에 동화되지 못하고, 그들의 투신은 약화됩니다. 결국 그들은 다른 사람들과 똑같이 되려 하고 모든 사람이 다 가지고 있는 것을 자신도 가지려고 하는 일종의 강박감에 사로잡혀 선교의 기쁨을 질식시키고 맙니다. 그리하여 그들의 복음화 활동은 억지로 하는 것이 되고, 그들은 복음화 활동에 거의 힘을 쏟지 않고 매우 한정된 시간만 할애하게 됩니다.



성복동성당
성마리아요셉

사순 제5주일 / 2019. 4. 7.

(16807) 용인시 수지구 도마치로 89번길 4-17

사무실 T. 261-9191 F. 03030-262-9191

<http://cafe.daum.net/casungbok>

《성경을 읽기 전에》

주님
성령의 빛으로
저희 눈을 여시어
주님의 길을
보게 하시고
저희 귀를 여시어
생명의 말씀을
듣게 하소서.
우리 주 그리스도를 통하여
비나이다.
아멘.

《성경을 읽고 나서》

주님
저희가 성경을
생명의 말씀으로
믿고 기도하며
살고 선포하게 하시어
언제나 성령 안에서
평화와 기쁨을 누리게 하소서.
우리 주 그리스도를 통하여
비나이다.
아멘.

복음 한 구절 외우기 | “너희 가운데 죄 없는 자가 먼저
저 여자에게 돌을 던져라.” (요한 8,7)

본당사목목표 : 1. 예수 그리스도를 사랑하고 증거하는 본당 2. 예수님의 뜻, 마음에 드는 신앙인!

■ 성목요일 구역별 밤샘 성체조배

월일	시 간	구 역
4/18 (목)	미사후~23:00	청소년, 청년, 성가대
	23:00~24:00	2 - 1.2구역(LG 1차)
4/19 (금)	24:00~01:00	2 - 3.4 구역(LG 1차)
	01:00~02:00	2 - 5.6구역(대우)
	02:00~03:00	6 - 1.2.5구역(성북자이 1차, 2차)
	03:00~04:00	6 - 3.4.6.7구역(힐 2차,전원주택)
	04:00~05:00	5 - 1.2구역(수지자이 1차)
	05:00~06:00	5 - 3.4구역(수지자이 2차)
	06:00~07:00	5 - 5.6.7구역(힐 3차,아이파크)
	07:00~08:00	3 - 1.2구역(LG3차)
	08:00~09:00	3 - 3.4구역(LG3차)
	09:00~10:00	3 - 5.6.7구역(LG6차)
	10:00~11:00	1 - 1.2구역(LG2차, 미시반)
	11:00~12:00	1 - 3.4.5.6구역(LG 2차,강남)
	12:00~13:00	4 - 1.6구역(벽산,경남 2차)
	13:00~14:00	4 - 2.4.5구역(벽산,경남 1차)
	14:00~15:00	4 - 3.7구역(벽산, 힐스1차)

결심을 잘 실천 하고 있나요?

주일미사 잘 참석하기() 저녁10시 예수님 모시고 기도하기()
 주일복음 한 구절 외우기() 소공동체 모임에 참석하기() 매일미사를 읽기()
 식사 전·후 기도하기() 사회교리 읽기()

본당사목목표 : 1. 예수 그리스도를 사랑하고 증거하는 본당 2. 예수님의 뜻, 마음에 드는 신앙인!

■ 여성소공동체 반모임

1 지역	구역·반	1-1-1	1-1-2
	일시	4/11(목) 10시30분	4/11(목) 15시
	장소	202-1504	203-1204
	문의	김애피	이세실리아
1 지역	구역·반	1-2-1	1-4-1
	일시	4/11(목) 10시30분	4/11(목) 10시
	장소	204-1506	102-902
	문의	남카타리나	김아네스
1 지역	구역·반	1-쑤국화반-1	2-6-1
	일시	4/11(목) 10시30분	4/11(목) 10시
	장소	111-303	108-1501
	문의	채아네스	이헬레나
2 지역	구역·반	2-4-2	2-2-3
	일시	4/11(목) 10시	4/11(목) 10시
	장소	115-104	109-1104
	문의	김로사	김마리아
3 지역	구역·반	3-1-3	3-3-1
	일시	4/12(금) 10시30분	4/11(목) 11시
	장소	304-704	309-1604
	문의	이요안나	박베로니카
3 지역	구역·반	3-6-1	3-7-1
	일시	4/11(목) 10시	4/11(목) 10시
	장소	606-2002	
	문의	전마리아	
5 지역	구역·반	5-1-1	5-1-2
	일시	4/11(목) 10시	4/11(목) 10시
	장소	102-102	106-1701
	문의	김미카엘라	정오티리아
5 지역	구역·반	5-1-3	5-2-1
	일시	4/11(목) 10시	4/12(금) 20시
	장소	108-802	109-1304
	문의	윤레지나	안베르타
5 지역	구역·반	5-4-2	6-2-1
	일시	4/11(목) 9시30분	4/11(목) 10시
	장소	2차 문고실	성당
	문의	이루치아	
6 지역	구역·반	6-2-2	6-1-1
	일시	4/11(목) 10시	4/11(목) 10시
	장소	성당	자이안센터 노인정
	문의		
6 지역	구역·반	6-3-1	
	일시	4/11(목) 10시	
	장소	성당	
	문의		

주차장, 교육문화센터 신축봉헌

† 우리들의 정성(3/25~ 3/31)

박첼리나 3만	정가브리엘 3만
조안나 2만	박혜레나 2만
전T.아퀴나스 10만	신막달레나 5만
신카타리나 5만	한라이문도 3만
조미카엘 10만	이요한 10만
정토마스모어 10만	김요셉 8만
진프란치스코 5만	최프란치스코 10만
김미카엘라 3만	박마르코 20만
전스테파노 5만	이안토니오 10만
김요셉 10만	송문범 8만
한빈첸시오 10만	김알비노 7만
이안토니오 30만	김방지거 10만
김요한보스코 5만	김글라라 20만
김로사 5만	최형우 10만
안토마스 3만	이베드로 10만
고)이옥근 안나 30만	김다니엘 10만
윤라우렌시오 10만	김아가다 30만
엄승용 10만	이요아킴 5만
조요한 8만	이비오 10만
황모니카 10만	박프란치스코 5만
김테레사 7만	이글라라 30만
최토마스 10만	이아네스 10만
2차 본당건축헌금 4,275,900	
총 계 : 8,645,900원	

◎봉헌해주신 모든 교우님들에게 주님의 은총과 축복이 함께 하시길 바랍니다.

청소구역

일시	4/18(목)	4/25(목)	5/2(목)
청소구역			
교리실	5-3~4	5-5~7	6-1~3
본성전, 성가대			
소성전	수지자이 2차	힐스3차 아이파크	성복자이1차 힐스2차

교무금 이체계좌

우리은행 / 예금주: 천주교수원교구유지재단	
교무금	1005-800-984867
건축헌금	1005-101-180350
꼭, 책정자 명의와 세해명으로 입금해주세요.	

우리들의 정성

+ 우리들의 정성 (3/25~ 3/31)	
교 무 금	21,745,000
사순 제4주일	7,012,850
감사헌금	조호훈 미카엘 10만 조경미 로사리아 5만 손지호 안젤라 10만 김미카엘, 문실비아 20만 배금숙 실비아 10만
후원금	김수경 요한 5만 이지영 가타리나 3만, 익명 2만
전체 신자	6,814

■ 교우와 거래합니다

김광호 치과의원

연대치의학박사 연세치대의료교수
미국Ohio state University교원교수

자연치아보존치료
임플란트, 틀니, 교정, 일반진료
수지구 성복동 LG3차상가 2층
원장: 김광호 다니엘 ☎ 897-8228
교우님 환영합니다.

하늘재 연사랑

Cooking story

※ 손쉬운 요리로 가족의
건강을 지킬 수 있습니다.
수시모집 : 010-3891-3170
강사 : 유애경(안젤라)

밝고 따뜻한 온유LED로
5평의 숨은공간을 찾아드립니다.

- ◎최첨단 간접조명 방식
- ◎1.5cm 두께의 면조명
- ◎청색광을 줄여 눈 보호
- ◎Made in Korea
- ◎문의) 임환다윗 010-9171-8799
- ※1개의 등도 방문교체합니다.

헤나스토리

남·녀 두피관리
천연 헤나염색
일반 헤나염색

성복동 LG1차상가 1층
원장 김이정(안젤라)
☎ 031-276-7588



바른 다이어트
바른 보약
바른 공진단
바른 경육고

www.hoiori.com
원장 임승욱 (라파엘)
031-222-6922 (인계동 뉴코아옆)

☆ 중고차 매매 상담 ☆

- ◎가톨릭 대표중고차, 가톨릭카
- ◎전차종 좋은가격 판매·구입

대표 이균상 알렉시오(아주대87)

상담 010-6329-9282

www.CATHOLICA.co.kr

공부의 기본은 독해력

제대로 되지 않은 초등 책임기
수능 국어 발목 잡는다
상관관계 상시상담, 예약 필수

벨르몽드 독서토론

성복동 LG3차 신한은행 건물 207호
원장: 김성희 아가다/031-261-6648

눈사랑 안과

= 진료과목 =

백내장·녹내장·안구건조증
황반변성·노안수술·성형안과
드림렌즈·시력교정수술

성복동 데이파크 A동 3층
☎031-526-1002
문성철 루카,오영주(로사)

블라인드 & 커튼 (온성 이불)

- ◎전동블라인드·커튼·롤스크린·버티컬
홀딩도어 외 블라인드 전제품 제작설치

숨틀집

(이불커버·요커버·침대세트)

- ◎이불·침구류 일체

성복동LG1차 도로변 예반프라자 112호
온성 : 김종욱(프란치스코)
010-2167-8625

본당사목목표 : 1. 예수 그리스도를 사랑하고 증거하는 본당 2. 예수님의 뜻, 마음에 드는 신앙인!

◆ 세마성당 성 베드로 ◆

♫ 화답송



Copyright © 박원주. Administered by Holymusic. All rights reserved. Used by permission.

■ 영적독서

도서명 : 「용기를 내어라 내가 세상을 이겼다 1(요한복음산책 4)」

세족례와 첫 번째 고별사

지은이 : 송봉모 신부

-내 발을 씻기신 예수-

성서학자들은 최후만찬에서 하신 주님의 행동과 가르침에는 ‘요한복음서의 신학적 정점’ 또는 ‘요한복음 신학의 핵심’이 담겨 있으며, 그 내용 하나 하나는 모든 그리스도인이 꼭 알아야 할 소중한 내용이라고 말한다. 예를 들면 서로 사랑하라는 새 계명, 천국 본향, 그리스도인에게 유산으로 주어진 주님의 평화, 파라클레토스 성령님이 그리스도교 공동체와 모든 신자와 함께하신다는 것, 그리고 예수님의 이름으로 바치는 청원 기도에 대한 가르침 등, 수도 없이 많다.

저자는 이렇게 귀한 예수님의 가르침들을 조금이나마 독자들에게 전하고 싶다는 바람에서 이 책을 썼다.

이 책에서는 예수님의 최후만찬에서 있었던 일들을 살펴본다. 사실 그 자리는 슬픔과 비통함이 가득하고 또한 불안과 긴박감이 흐르는 자리였다. 왜냐하면 불과 몇 시간 후면 예수님께서 유다 지도자들에게 붙잡히시고 십자가에서 돌아가실 것이기 때문이다. 하지만 예수님께서서는 슬픔과 불안에 사로 잡혀 있는 제자들을 위로할 뿐 아니라 도리어 그들에게 용기와 희망을 약속하신다. 물론 예수님이 제자들에게 들려주신 고별 말씀과 고별 기도는 단지 그들만을 위한 것이 아니다. 인생의 크고 작은 어려움과 고통을 겪는 우리 모두에게도 주시는 용기와 희망의 선물이다.

책의 제목은 예수님이 제자들에게 하신 고별사 중 마지막 말씀에서
 따온 것이다. 예수님은 지금도 우리에게 말씀하고 계신다.

“용기를 내어라. 내가 세상을 이겼다.”

이 책을 읽는 모든 분이 용기와 희망을 갖고 앞으로 남은 순례의 길
 을 힘차게 걸어갈 수 있기를 바란다.

타고르의 ‘봉사(섬김)에 대한 성찰’

잠들어 꿈꾸었네, 삶은 기쁨이라는 것을.

잠에서 깨어 깨달았네, 삶은 섬김이라는 것을.

행하면서 보았네, 섬김은 기쁨이라는 것을.

■ 2019년 월례교육(교육특강) 안내

	특강 일정		특강 일정
5월	일시: 5월 16일(목) 저녁 7시 30분 강사: 양승국(스테파노)신부님 주제: 성모님을 사랑한 성인들 매일미사 복음에 대한 묵상글 게재 대표저서: 「축복의 달인」 「성모님과 함께라면 실패는 없다」 등	6월	일시: 6월 20일(목) 저녁 7시 30분 강사: 미정 주제: 미정
8월	일시: 8월 15일(목) 오후 1시 30분 강사: 전현호(실베스틸)신부님 주제: 우주적 고찰 대표저서: 「행복한 선물」 등	9월	일시: 9월 19일(목) 저녁 7시 30분 강사: 배광하(치리아코)신부님 주제: 뜨겁고 시원한 신앙 대표저서: 「뜨겁고 시원한 신앙」 등
10월	일시: 10월 17일(목) 저녁 7시 30분 강사: 전삼용(요셉)신부님 주제: 갈릴래아로 가라! 대표저서: 「여인아, 왜 우느냐?」 「갈 릴래아로 가라!」 「사랑에는 두려움이 없습니다.」 「나는 왜 교회를 믿는 가?」 등		

■ 지난 주 우리들의 정성(2019.1.1.~)

주일헌금(1차) 1,996,000원		건축헌금(2차) 1,181,000원		사랑의헌금(매주금) 228,000원	
누계 24,502,000원		누계 8,992,000원		누계 3,142,000원	
교무금 4,035,000원		송지호,김용선,배흥순,김준영,고영경,신혜련,김재만,장재일,김태규,오지현,이점숙,황기철,하진용,권병준,이해선,한귀용,김학문,김명분,함형재,이문규,설영수,고영경,김부길,이정규,서정규,조현진,김종국,이유형,김윤명,김중배,강희경,최완수,유성희,강매화,박은정,이상각,우정식,장옥순,김원일,김동원,정영택,김근식,신혜원,인형교,이상학,장병호,권오건,유성진,유만수,이제원,신호현,하은자,이정준,조은영,유상희,이상범,정연우,김강명,박태성,이인제			
누계	44,165,000원				
건축헌금 1,080,000원		김태규,박충서,고영경,김부길,서정규,조현진,김종국,이유형,김윤명,김중배,강매화,박은정,우정식,장옥순,김원일,김동원,김성재,인형교,유만수,신호현,이정준,조은영,정연우,박태성,이인제			
누계	15,185,000원				
감사헌금 150,000원		박은정,배금영			
누계	2,730,000원				
기타헌금 130,000원		김용선,윤종인,채웅석			
누계	5,840,000원				
성소후원금 23,000원		하진용,이제원			
누계	369,000원				
사회복지후원 0원					
누계	130,000원				
목주기도 주계 : 3,000단		목주기도 누계 : 1,162,000단			
교무금 등 봉헌금은 통장과 함께 봉헌해 주시고, 봉헌 후 통장을 꼭 확인 바랍니다. 송금계좌 : (우리) 1005-401-753437(예금주: 천주교수원교구세마성당) - 송금 후 사무실에 전화해주세요. -					

<공생공빈밀알 사회적협동조합>

후원계좌 : 신한131-018-759658 예금주 세마성당(공생공빈밀알)	
■ 가입방법 :	홈페이지에서 조합원 가입서 다운 받아 작성하여 hwasun65@hanmail.net 로 보내거나 031-375-0629로 전화하시면 자세히 안내 드립니다. 최초 조합비 1만원, 월정기부 월 1만원 이상
■ 공생공빈밀알 홈페이지 :	http://emps.or.kr
■ 공생공빈밀알 어플 :	http://ggma.com

예비자 교리	주일 오전 9시	<div>송현성당</div> <div>E-mail : songhyeon@casuwon.or.kr</div>
유아세례	출수달 둘째 토요일 오후 5시	
집·차 축복	사무실 문의	
혼배면담		
너희 가운데 죄 없는 자가 먼저 저 여자에게 돌을 던져라. 요한 8,1-11		

✦ 사순 판공 문제 ✦

1. 여러분은 기도란 무엇이라고 생각하십니까?
2. 인간의 기도는 어디에서 나오는가?() ① 머리 ② 손 ③ 배 ④ 마음
3. 괄호 안에 알맞는 말을 채우시오. 1) ()은 기도의 초석이다.()은 기도의 선물을 무상으로 받기 위한 마음가짐이다. 2) 기도는 하느님의()과 우리()의 만남이다. 3) ()은 내가 존재하고 내가 머무는 거처이며, ()은 우리의 숨겨진 중심이다.
4. 다음은 누가 한 말인가?() “저에게는 기도가 마음의 약동이며, 하늘을 바라보는 단순한 눈길이고, 기쁠 때와 마찬가지로 시련을 겪을 때에도 부르짖는 감사와 사랑의 외침입니다.” ① 다마스쿠스의 성 요한 ② 성 아우구스티노 ③ 대 데레사 ④ 소화 데레사

✦ 9일기도(청원기도) - 오후2시 성전

		구 역		봉사자	비 고
6일(토)	환희	4 지 역	건영.미주1	김해숙(글라라)	소공동체
7일(주일)	빛		우성.한양	이정자(레지나)	
8일(월)	고통		아주.미주2	임영미(체칠리아)	
9일(화)	영광		스위첸.우곡	최주화(글라라)	
10일(수)	환희	모든성인의 어머니Pr. / 능하신통정녀Pr.		박승돈(엘리사벳)	꾸리아
11일(목)	빛	찬송하올 어머니Pr. / 성모성심Pr.		이혜련(세실리아)	
12일(금)	고통	구세주의 어머니Pr. / 하늘의 문Pr.		신무희(헬레나)	
13일(토)	영광	하늘의 모후Pr. / 사랑하올 어머니Pr.		주순희(데레사)	

✦ 9일기도(청원기도) - 오후2시 성전

14일(주일)	환희	바다의 별Pr. / 자비의 모후Pr.	김복희(스테파니아)	
15일(월)	빛	능하신 동정녀Pr. / 모든성인의 어머니Pr.	이종화(안젤라)	
16일(화)	고통	자비의 모후Pr. / 바다의 별Pr.	민정분(아나다시아)	
17일(수)	영광	성모성심Pr. / 찬송하올 어머니Pr.	이수진(헬레나)	
18일(목)	환희	사랑하올 어머니Pr. / 하늘의 모후Pr.	하덕연(마르타)	
19일(금)	빛	구세주의 어머니Pr. / 하늘의 문Pr.	신무희(헬레나)	

✦ 9일기도(감사기도) - 오후2시 성전

		구 역		봉사자	비 고
20일(토)	고통,영광	1 지 역	부영1	이미나(안나)	소공동체
21일(주일)	환희		부영2	방선옥(모니카)	
22일(월)	빛		이충건영	김형경(아델라이다)	
23일(화)	고통		미주3	홍영희(마리아)	
24일(수)	영광	2 지 역	점촌	홍성련(루치아)	
25일(목)	환희		동산	이금조(소화데레사)	
26일(금)	빛		금호	이문녀(마르타)	
27일(토)	고통		대옥2	전정숙(카타리나)	
28일(주일)	영광	3 지 역	포스코	이은미(아가페)	
29일(월)	환희		별장	변선진(카타리나)	
30일(화)	빛		대옥1	이미래(모니카)	
5월 1일(수)	고통		지산	이연옥(크리스티나)	
2일(목)	영광	4 지 역	건영.미주1	김해숙(글라라)	
3일(금)	환희		우성.한양	이정자(레지나)	
4일(토)	빛		아주.미주2	임영미(체칠리아)	
5일(주일)	고통		스위첸.우곡	최주화(글라라)	
6일(월)	영광	영원한도움의 성모Pr. / 평화의 모후Pr.		이금조(소화데레사)	구리아
7일(화)	환희	셋별Pr. / 성실하신 동정녀Pr.		김복덕(비비안나)	
8일(수)	빛	정결하신 어머니Pr. / 창조주의 어머니Pr.		이선옥(그라시아)	
9일(목)	고통	영원한도움의 성모Pr. / 평화의 모후Pr.		최동찬(베네딕다)	
10일(금)	영광	평화의 모후Pr. / 상아탑Pr.		최홍성(프란치스코)	
11일(토)	환희	사도들의 모후Pr. / 상아탑Pr.		신경호(안토니오)	
12일(주일)	빛	인자하신 동정녀Pr. / 정의의 거울Pr.		한안숙(레오나)	

❖ 9일기도(감사기도) - 오후2시 성전

13일(월)	고통	정결하신 어머니Pr. / 창조주의 어머니Pr.	여정애(아가다)	꾸리아
14일(화)	영광	영원한도움의 성모Pr. / 셋별Pr.	김복덕(비비안나)	
15일(수)	환희	창조주의 어머니Pr. / 평화의 모후Pr.	이금조(소화데레사)	
16일(목)	빛	황금궁전 Cu. / 평화의 모후Pr.	최홍성(프란치스코)	
17일(금)	고통,영광	성실하신 동정녀Pr. / 황금궁전Cu.	이선옥(그라시아)	

❖ 구역별 십자가의 길 전례 일정표(사순시기 동안 화,수,목,금 미사 후)

날 짜	4/9(화)	4/10(수)	4/11(목)	4/12(금)
구 역	지산 구역	건영,미주1 구역	우성, 한양 구역	아주, 미주2 구역
날 짜	4/16(화)	4/17(수)	4/18(목)	4/19(금) 15:00
구 역	스위첸, 우곡 구역	꾸리아	성목요일	전례부, 사목협의회

❖ 성목요일 · 성금요일 밤샘 성체조배 안내[4월 18일(목) ~ 19일(금)]

시 간	구역명	시 간	구역명
저녁09시-10시	성가대	오전09시-10시	지산 (3지역)
10시-11시	사목협의회	10시-11시	건영 미주 (4지역)
11시-12시	부영2 (1지역)	11시-12시	우성 한양 (4지역)
12시-01시	이충건영 (1지역)	오후12시-01시	아주 미주 (4지역)
새벽01시-02시	미주3차 (1지역)	01시-02시	스위첸 우곡 (4지역)
02시-03시	점촌 (2지역)	02시-03시	부영1 (1지역)
03시-04시	동산 (2지역)	03시-04시	공동 십자가의 길
04시-05시	금호 (2지역)	04시-05시	성모성심 꾸리아
05시-06시	대옥2 (2지역)	05시-06시	황금궁전 꾸리아
오전06시-07시	포스코 (3지역)	06시-07시	초중고 교사 및 자모회
07시-08시	별장 (3지역)	07시-08시	청년회
08시-09시	대옥1 (3지역)	예수님께서는 당신의 사람들을 끝까지 사랑하셨다. 요한 13,1-15	

❖ 부활맞이 대청소 안내[4. 20(토) 오전 9:00]

지 역	청 소 분 담 장 소
1 지역	지하1층(회합실, 강당, 주방, 예비자교리실, 화장실) 지하2층(장례식장, 주차램프, 영안실 앞)
2 지역	지상2,3층(대성전, 성가대탈의실, 회합실)
3 지역	성전외곽(성모동산, 주차장, 배수구) 비상계단 물청소
4 지역	지상1층 회합실, 만남의 방, 화장실

❖ 전입 오시는 교우 여러분들 진심으로 환영합니다.

전입일	성명(세례명)	구역	직전본당.구역
2019. 3. 26	국동근(베드로)	부영2	수원 / 복음화국
2019. 3. 29	이영숙(엘리사벳)	한양	수원 / 송탄

❖ 전출가시는 형제 자매님들 안녕히 가십시오.

전출일	성명(세례명)	구역	가시는 본당
2019. 3. 29	김진각(프란치스코)	동산	수원 / 비전동

❖ 우리들의 정성 【 3월 25일(월) ~ 3월 31일(주일) 】

봉 헌 하 신 분				
주일헌금	3,154,500 원		주일미사 참여 신자 수	1,049명
교무금 4,519,000원	강 상순(수 산 나)	문 동심(루 시 아)	안 희조(프란치스코)	임 종옥(야 고 보)
	강 순덕(요 안 나)	박 갑복(안드레아)	양 상태(토 마 스)	전 선옥(율리아나)
	곽 진우(그레고리오)	박 명춘(레 오 나)	오 상균(솔 로 몬)	정 정례(세실리아)
	김 금분(세 레 나)	박 민욱(리 노)	유 경옥(레 베 카)	정 택상(안드레아)
	김 금숙(베로니카)	박 승희(율리아나)	유 희철(마 리 아)	조 미숙(루 치 아)
	김 길임(골 롬 바)	박 연자(마 리 아)	윤 이선(체칠리아)	조 성수(로 사)
	김 복용(요 한)	박 해숙(헬 레 나)	윤 홍중(부 루 노)	조 종수(아우구스티노)
	김 성호(요 아 킴)	박 해숙(율 리 아)	이 용우(요 한)	주 인택(루 카)
	김 양순(루 치 아)	방 원근(아마데오)	이 장수(야 고 보)	진 영서(소 피 아)
	김 영선(시 몬)	서 계월(수 산 나)	이 조은(안 나)	최 남(바 오 로)
	김 영희(안젤리나)	서 정빈(바 오 로)	이 종화(아 네 스)	최 영(요 셉)
	김 웅	서 해진(논 나)	이 철영(요 셉)	최 옥순(루 치 아)
	김 은경(율리아나)	신 보식(요 셉)	이 춘화(마 리 아)	최 철현(알베르토)
	김 학란(데 레 사)	신 복호(사 비 나)	이 한혁(요 셉)	추 영애(실 비 아)
	김 현주(젼 마)	신 순자(아 네 스)	이 호승(바 오 로)	한 희경(요 안 나)
	김 희숙(아그네스)	신 심순(알 비 나)	임 영숙(모 니 카)	허 성철(바 오 로)
	남 기순(체칠리아)	신 양자(아 쉘 라)	임 종덕(요 한)	황 영현(스테파노)
감사헌금	오 태경(글 라 라)-100,000		최 옥순(루 치 아)-10,000	익 명(1명)-7,000
성소후원금	김 성호(요 아 킴)-5,000		이 용우(요 한)-10,000	임 종옥(야 고 보)-10,000
	박 해숙(헬 레 나)-5,000		이 조은(안 나)-10,000	익 명(1명)-2,000
제 대 꽃	곽 진우(그레고리오)-50,000		배 분순(막달레나)-10,000	
사회복지 후원금	곽 진우(그레고리오)-50,000		박 춘식(F.살레시오)-20,000	
건축헌금	곽 진우(그레고리오)-50,000		양 정분(마 리 아)-200,000	이 호승(바 오 로)-10,000
	김 성호(요 아 킴)-10,000		오 상균(솔 로 몬)-20,000	임 종옥(야 고 보)-10,000
	남 기순(체칠리아)-50,000		이 용우(요 한)-40,000	정 순임(수 산 나)-20,000
	박 갑복(안드레아)-10,000		이 조은(안 나)-10,000	익 명(3명)-41,000
	방 원근(아마데오)-30,000		이 춘화(마 리 아)-10,000	
	서 해진(논 나)-100,000		이 한혁(요 셉)-10,000	
금주 건축헌금	621,000원	누계 적립액	571,586,414원	건축 목표액 1,500,000,000원
♡ 봉헌해주신 모든 신자 분들께 진심으로 감사드립니다. ♡				

본당소식(간지1)

♡ 주일미사 참례현황 ♡ 종신자수에 거주불명 541명 포함된 신자수입니다.					
주 일	3/3	3/10	3/17	3/24	3/31
종신자수	4,921	4,915	4,909	4,912	4,912
참례자수	1,513	1,542	1,410	1,374	1,538
참례율(%)	30,74%	31,37%	28,72%	27,97%	31,31%
♡ 우리들의 정성 (3/25~3/31) 봉헌 해 주신 모든 분들께 진심으로 감사드립니다.					
계	정	봉 헌	금 액	누	계
교 무	금		15,937,000		129,784,000
과 년 도 교 무	금		268,000		16,438,000
주 일 헌	금		4,854,750		58,812,480
특 별 헌	금				
감 사 헌	금		2,350,000		17,600,000
합 동 미 사 예 물					
성 소 후 원	금		130,000		1,661,000
사 회 복 지 후 원	금		210,000		2,264,000
교무금 책정 현황(2019년 3월 31일 현재) 총 세대에 거주불명 276세대 포함된 세대입니다.					
총 세대	책정세대	책정비율(%)	봉헌세대	봉헌비율	
2,081세대	759세대	36,5%	730세대	35,1%	
≪감사헌금 봉헌내역≫ 50,000 : 김태명(모니카) 100,000 : 익명1/김희두(요셉)/차지민(자넷) 1,000,000 : 김대식(미카엘)·김정임(카타리나)가정/안병하(바오로)·채금자(아폴리나)가정					

주일미사 전례 배정표				형 제 회 차(茶)봉사	
미사 주 일	토요 저녁미사	06:00	11:00	월/일(요일)	지역
4 / 7	금강2	세종3	우록1	4 / 7(일)	설악
4 /14	을지2	설악2	1수리2	4 /14(일)	2수리
4 /21 (부활대축일)	미사없음.	미사없음.	세종4	4 /21(일)	계룡
4 /28	설악3	계룡2	가야4	4 /28(일)	가야
5 / 5	묘향3	2수리4	을지3	5 / 5(일)	을지

본당소식(간지2)

전 입 교 우 (면담시간 : 매 주일 오전 10시)				
☺ 전입교우는 사무실에 오셔서 주임신부님 면담 후 교적정리를 하셔야 해당구역에 편입됩니다. ☺				
직전본당	성 명(세 레 명)	가족수	구역-반	교적정리
수원-복음화국	이병일(마르첼로)	1	가야1-3	정리, 합적
수원-용인	김경애(프덴시아나)	1	설악2-1	미정리
전 출 교 우				
성 명	세레명	구역-반	전출본당	
김건호	요한사도	설악3-1	인천-사우2동	
관 내 이 동 교 우				
성 명	세레명	전 구역-반	이사 후 구역-반	
이지원	소피아	2수리1-1	1수리1-3	
이승현	그레고리오	우륵1-3	우륵2-1	

제 단 체 월 레 모 임			
♠ 매월 첫 주 금요일 10:00 미사는 성소 후원회원을 위한 지향으로 미사가 봉헌되오니 후원회원들께서는 많은 참석 바랍니다. 또한 미사 후에는 성소분과 월례회의가 있습니다.			
단 체 명	일 시	단 체 명	일 시
상임위원회	4/7(일) 18:00	바다의 별 Cu.	4/16(화) 11:00
지역장회의	4/9(화) 11:00	교육분과	4/16(화) 11:00
사회복지분과	4/9(화) 11:00	형제회장단	4/21(일) 12:30
연령회	4/6(토) 10:00 미사 후	전례해설단	4/21(일) 12:30
선교분과	4/10(수) 19:30	구역장/반장	4/23(화) 11:00
희망의 모후 Cu.	4/14(일) 20:30	청소년위원회	4/23(화) 20:20
천상의 모후 Cu.	4/16(화) 11:00	평.단.협.	4/24(수) 20:00

순교영성강화 일정		
◎ 일시 : 4월9일 ~ 5월28일, 8주간 매 주 화요일 10:00 미사 중		
◎ 대상 : 견진 예정자 및 관심 있는 모든 신자		
◎ 강사 : 김귀분 리나 수녀님(한국순교복자수녀회 수원관구 소속)		
순서	날짜	주 제
1강	4/ 9(화)	『칠곡』 입문
2강	4/16(화)	『칠곡』 제1편 겸손으로 교만을 누르다
3강	4/23(화)	『칠곡』 제2편 사랑으로 질투를 가라앉히다
4강	4/30(화)	『칠곡』 제3편 베품으로 탐욕을 풀다
5강	5 /7(화)	『칠곡』 제4편 인내로 분노를 없애다
6강	5/14(화)	『칠곡』 제5편 절제로 탐식을 막다
7강	5/21(화)	『칠곡』 제6편 정결로 음란함을 막다
8강	5/28(화)	『칠곡』 제7편 근면으로 나태를 채찍질하다

본당소식(간지3)

2019년 수난감실 성체조배 순서  준비물 : 성가, 매일미사, 묵주		
월/일 (요일)	시 간	단 체 및 구 역
4/18 (목)	미사후 - 22:00	상임위원 / 성가대
	22:00 - 23:00	청.사.협 / 초.중.고등부교사
	23:00 - 24:00	신비로운 장미 Pr.(남성) / 죄인의 의탁 Pr.(남성)
4/19 (금)	00:00 - 01:00	사랑의 샘 Pr.(남성) / 은총의 샘 Pr.(남성)
	01:00 - 02:00	상아탑 Pr.(남성) / 순명의 모후 Pr.(남성)
	02:00 - 03:00	정의의 거울 Pr.(남성) / 무염시태 Pr. (남성)
	03:00 - 04:00	일치의모후 Pr.(남성) / 성모성심 Pr. (남성)
	04:00 - 05:00	신비로운 장미 Pr.(여성)/사랑의 샘 Pr./창조주의 어머니 Pr.
	05:00 - 06:00	인자하신 어머니Pr./천사의 모후Pr./그리스도의 어머니 Pr.
	06:00 - 07:00	샛별Pr./황금궁전Pr./구세주의어머니Pr.
	07:00 - 08:00	파티마의 모후 Pr./ 순결하신 어머니 Pr./순교자들의 모후Pr.
	08:00 - 09:00	은총의 모후Pr./평화의 모후Pr.
	09:00 - 10:00	자비의 모후Pr./기쁨의 샘Pr.
	10:00 - 11:00	가 야 지 역
	11:00 - 12:00	계 룡 지 역
	12:00 - 13:00	금 강 지 역
	13:00 - 14:00	묘 향 지 역
	14:00 - 15:00	설 악 지 역
	15:00 - 16:00	세 종 지 역 (공동 십자가의 길)
	16:00 - 17:00	1수리 지 역
	17:00 - 18:00	2수리 지 역
	18:00 - 19:00	우 록 지 역
	19:00 - 20:00	을 지 지 역
	20:00 - 성체분배 전까지	초.중.고등부 자모회, 헌화회, 제대회

♣ 제 단체 및 기타 공지 사항 ♣

【청. 사. 협.】

● 주일 저녁 청년 미사 반주자 모집

- 하느님께서 주신 달란트로 반주 봉사해 주실 분을 기다리고 있습니다. 반주 봉사를 통해 하느님의 사랑을 체험해 보시기 바랍니다.

▶ 문의 : 청년회장 ☎ 010-3839-0270

【사 회 복 지 분 과】

● 헌 옷 수거합니다.

- 각 가정에서 입지 않는 옷은 지하 로비에 있는 헌옷 수거함에 넣어 주시기 바랍니다. 헌 옷 판매 수익금은 사회복지기금으로 사용됩니다.

판 매 수 익 금 내 역

기 간	판매금액	누 계
3/25~3/31	20,000원	337,900원

본당소식(간지4)

□ 주보광고 접수받습니다.

- 주보 광고를 원하시는 분들은 본당사무실로 문의 바랍니다.(광고료 월 40,000원)

<p>산본뱅크 공인중개사</p> <p>아파트, 상가, 오피스텔 공장, 사무실 전문 www.sanbonbank.com 산본역 2번 출구 앞 395-6111/010-9008-1669 손희숙 (글라라)</p>	<p>한양공인중개사</p> <p>아파트 · 상가 · 경매상담</p> <p>☎ 394-8855</p> <p>모범 중개업소(市지정) 위치 : 8단지 한양종합상가 정동필 (요셉)</p>	<p>교우와 거래합시다!</p> 
<p>편강한의원</p> <p>아토피 · 비염 · 천식 · COPD 상담/문의 397-7733 www.wdoctor.com</p>	<p>두리이미인후과</p> <p>이비인후과 전문의 2인 진료 어지럼증/코수술/편도결석 · 고려대학교 이비인후과 의학박사 · 고려대학교 이비인후과 외래교수 · 국립장기이식관리센터이비인후과전문의 · 국립암센터 두경부중양클리닉자문교수 · 대한민국미래를 여는 인물대상(2012년) 한숲스포츠센터2층☎ 397-7577 문문환(이냐시오) / 장원익</p>	<p>SOK 속편한내과 의학박사/소화기내과전문의/교수출신 원장:김명식, 김인한(요셉파나), 정봉주 · 위, 대장내시경, 용종절제술전문병원 · 부설 건강검진센터, 종합검진 · 심혈관검진, 보험공단검진, 5대암검진 · 최첨단 각종 초음파검사 · 정밀 골밀도검사 · 국가필수 예방접종 · 성인예방접종(대상포진, 폐렴, 자궁경부암) 산본동 한숲스포츠센터 2층 ☎ 031) 393-0068 ~ 9</p>
<p>Oracle 오라클</p> <p>오라클피부과의원 산본점 (4월부터 옆 건물 센트로 4층으로 이전)</p> <ul style="list-style-type: none"> · 급만성 피부질환(아토피, 무좀, 건선, 여드름, 피부암) · 백반증 엑시머광선 치료 · 레이저(점, 검버섯, 사마귀, 문신), IPL, 기미레이저토닝, 홍터프락셀, 여드름근치술 · 주름울트라리프팅, 보톡스필러, 브피미용성형술 · 비만클리닉, 지방흡입수술 · 탈모클리닉, 모발이식수술 <p>피부과 전문의, 의학박사 차형기(베드로) 한숲사거리 센트로 601(이학갈비 건물) 4층 ☎ 398-1931 ~ 2, www.dfskin.co, sb.oraclelinic.com</p>	<p>든든한 세무지원군-</p> <p>진평 세무회계</p> <p>대표세무사 이동현(모세)</p> <p>기장 · 세금신고 양도 · 상속 · 증여 부가세, 소득세, 법인세 산본역 3번출구 (파리비게트5층) ☎ 1522 - 5798</p>	
<p>입는 기브스웃 (주)두드림</p> <p>아주 그냥 살려줘요!! 어깨, 무릎, 허리자세 반듯하게 남녀노소 누구나 한번 입어봅시다!! 지긋지긋한 허리통증에서 해방, 허리건강이 평생의 건강을 좌우합니다. 정순자 (막달레나) ☎ 010-5596-2084</p>	<p>Rosetta Stone 로제타스톤 영어교실</p> <p>세계적인 어학 브랜드 로제타스톤 영어학원에서 글로벌 인재로 성장할 학생을 모집합니다. 우측7단지 중앙교육센터3층 상담문의 : 정미진(크리스티나) ☎ 010-4915-1615</p>	<p>영쌤English</p> <p>◇ 초등부 ◇ 파닉스, 문법, 읽기, 듣기 ◇ 중등부 ◇ 내신 및 시험대비, 문법개념설명 8단지설악교육센터3층(기배학원내) ☎ 글라라 : 010-5680-7214</p>



♣ 건축헌금 봉헌에 감사드립니다.

【기간: 3월 25일~3월 31일】

(단 위 : 만 원)

오	요한	12	김	에밀리아	3	김	소피아	2	나	요셉피나	3
이	마태오	3	권	아네스	2	강	마르티노	5	오	스테파노	10
최	클로틸다	3	김	카타리나	5	김	OO	10	김	베드로	10
박	아그네스	5	김	다윗	30	김	요셉	7	노	사도요한	2
김	벨라지아	5	신	토마	3	오	엘리사벳	6	박	스테파노	15
박	루치아	5	김	율리오1세	10	신	안드레아	5.5	예	요아킴	18
이	아셀라	3	유	경환프란치스코	5	최	루시아	5	김	안토니오	5
김	바르도	15	이	미카엘라	2	최	가타리나	2	송	루시아	7
박	마리안나	6	노	글라라	2	박	글라라	2	김	요한	3
김	안셀모	3	김	베드로	3	양	모니카	30	정	시몬	5
장	미카엘	3	강	OO	5	박	로사리아	5	안	펠릭스	3
이	안드레아	5	최	크리스티나	10	이	마리아도미니카	3	엄	울리아나	10
최	예로니모	11	송	비오	2	서	토마스	3	강	바오로	15
김	창흠베드로	20	이	이레네오	3	문	다니엘	1.7	황	노엘	5
이	레오1세	5	김	루도비코	5	김	스텔라	3	권	미카엘	10
김	요셉	10	김	도마	20	곽	빠치아노	10	남	요셉	5
이	로사	3	남	가브리엘	10	김	막달레나	10	한	다니엘	24
이	울리아나	2	이	미카엘라	10	신	모니카	8	박	카타리나	8
임	요한프란치스코	2	최	아델라	3	조	마리아	50	정	다미아노	1
이	레오	12	엄	세바스찬	5	문	에밀리아나	3	신	사도요한	5
유	베드로	0.5	김	마리안나	5	박	스테파노	7	최	레오	3
최	바드리시오	10	강	아네스	5	최	마티아	10	신	울리안나	5
박	사도요한	3	신	알렉시오	3	이	마리아	6	유	스테파노	7
최	빈첸시오	10	정	가브리엘	2	김	라파엘	5.5	문	까리따스	5
엄	베르나르도	3	고	스테파노	5	문	스테파노	4	안	안젤라	3
선	베로니카	2	신	모니카	5	김	그레고리오	16	엄	비아	4
송	OO	3	송	토마스아구스틴	9	문	요셉	8	신	마리스텔라	5
이	크리스티나	10	최	프란치스코	5	최	안드레아	10	노	루까	10
이	안젤라	3	박	이베리오	10	김	요셉	7	김	안드레아	5
김	마티아	3	한	엠마누엘	7	김	미카엘	4	김	루까	10
노	세례자요한	20	이	아네스	7	장	아가다	10	홍	요셉	25
김	요나	3	강	프란치스코	3	박	엘리사벳	20			
						합 계			989.2		

♣ 우리들의 정성

【기간: 3월 25일~3월 31일】

- 교무금.....7,010,000원
- 사순제4주일 만원주일.....14,257,000원
- 성소후원금.....140,000원
- 제대꽃.....390,000원

♣ 감사헌금

【기간: 3월 25일~3월 31일】

(단위 : 만원)

이철행	암브로시오	100	정길우	베드로	5
김혜옥	막달레나	30	최형임	클로틸다	3
오도하	제노비아	5	김영미	울리아나	10
김성수	안드레아	70	박영남	엘리사벳	10
허지현	요한보스코	90	익명		3
합 계			326		



월 레 회 의

- 전례분과 4.10(수) 11:00 - 204호
- 소공위원회 4.10(수) 11:30 - 소공회의실
- 성물방 4.10(수) 19:00 - 207호
- 베르뇌 성가대 4.10(수) 20:00 - 201호
- 제2제분과 4.12(금) 18:30 - 제분과실
- 선교분과 4.13(토) 10:30 - 204호
- 초등부 자모회 4.13(토) 14:30 - 식당
- 청년회 4.14(주일) 18:30 - 102호

모임 / 안내 / 기타

+ 함께 족구 합시다. - 이현 성당과 교류전

- 일 시 : 4. 7(주일) 14:00~17:30
- 장 소 : 보정동 1193-14(보정장례식장 인근)
- 문 의 : ☎ 010-9491-2958 김 콜베

성체조배 지역별 배정표 - 2층 소성당

일 시	지 역
4.18 (목) 22 ~ 23시	상임위, 성가대, 청소년위원회(초,중,고)
23 ~ 24시	청소년위원회(청년회, 교사회)
00시 ~ 01시	8지역(현대성우1구역/현대성우2구역)
01시 ~ 02시	8지역(동보3,4차구역/주공9단지1,2구역)
02시 ~ 03시	9지역(진흥구역/태영1,2차구역/e편한구역)
03시 ~ 04시	2지역(보원 ■ 삼성2차 ■ 동문 ■ 동부 ■ 웨르빌구역)
04시 ~ 05시	3지역(삼성4차1,2구역/삼익 ■ 풍림 ■ 동아구역)
05시 ~ 06시	6지역(현대프라임1,2구역/임광구역)
06시 ~ 07시	6지역(극동구역/주공1단지1,2구역)
4.19 (금) 07시 ~ 08시	4지역(풍덕1구역/풍덕2구역)
08시 ~ 09시	4지역(풍덕3 ■ 풍덕4구역/이스트파크1,2구역)
09시 ~ 10시	7지역(상록7단지1,2구역/우성구역)
10시 ~ 11시	7지역(성지1,2구역/상록6단지구역)
11시 ~ 12시	1지역(삼성1차1,2구역/건영구역)
12시 ~ 13시	1지역(한성1구역/한성2구역)
13시 ~ 14시	5지역(현대1구역/현대2구역/현대3구역)
14시 ~ 15시	5지역(동보1차1,2구역/한국구역)
15시 ~ 18시	자유롭게 성체조배

※ 시작 20분 전까지 201호에서 대기 (침묵)
 - 준비물 : 목주, 성가책
 - 성체조배 후 조용히 1층으로 내려오십니다.

+ 사랑 나눔 헌옷수집 - 헌옷, 구두 운동화만 가능

- 일시 장소 : 4.7(주일)~4.17(수)까지 사재관 쪽 계단 입구
- 판매수익금은 본당 결손가정 학자금지원 예정입니다.

+ 중고등부 자모회

- 중고등부 미사 후 학생들 식당에서 저녁식사
- 일 시 : 4. 6(토) 닭갈비 볶음밥
- 일 시 : 4. 13(토) 등갈비 찜

행 사

< 부활맞이 대청소 >



모 집

+ 11시 교중미사 반주자

- 문 의 : ☎ 010-2402-8085 반주단장

+ 11시 베르뇌 성가대 단원

- 문 의 : ☎ 010-9580-5646 베르뇌 단장

+ 9시 아가페 성가대 단원

- 문 의 : ☎ 010-4736-6029 아가페 단장

+ 오르간 교육생

- 대 상 : 본당교적자 중 미사반주 봉사를 희망하시는 분
- 문 의 : ☎ 010-2402-8085 반주단장



수지성당

용인시 수지구 수지로 265 (16818)

TEL 265-2101~2 | FAX 265-2103 | Homepage www.sujica.or.kr



바 오 로 소 식

사순 제5주일

2019. 4. 7.

◆ 2019 부활 판공 지역별 안내

날 짜	지 역	구 역
4/9(화)	4지역	영남5, 한일, 신동아 신호, 건영7차, 주공1, 동보, 대림1, 계룡2, 동남
4/10(수)	3지역	삼성, 영남2, 영남3, 영남4, 한신, 월드, 아주 화성, 신한
4/11(목)	2지역	영남1, 미주, 서해1, 서 해2, 부성, 건영2, 모아, 삼환, 고합
4/16(화)	1지역	세종1, 세종2, 문영, 대 림4, 대림3, 보성, 동원

- *지역별 판공 미사는 저녁8시에 봉헌됩니다.
- *지역별 판공 기간 성사시간은 저녁7:30~9:00 까지 있습니다.
- *판공 감사예물 봉헌이 있습니다.
- *판공 미사 후에 친교의 시간(다과 준비)이 마련되어 있사오니 함께 해 주시기 바랍니다.

◆ 성령기도회 초대합니다.

- 일시: 4월 11일(목) 10시 미사후
- 말씀강사: 이미숙(클라우드아)

◆ 전입교우 환영식

- 일시: 4월 14일(주일) 교중미사 중
- 구역, 반장님께서 전입교우가 참석할 수 있도록 협조 바랍니다.

◆ 주란 본당행사 및 모임 안내

<p>차축복: 토요일 저녁미사 후 집축복, 상가축복: 목요일 혼배면담: 사무실 서류준비 후 면담 접수 ♡서로보면 반갑게 인사하기♡ 소공동체 모임에 참여하여 사랑의 소공동체 활성화에 노력합시다.</p>	
4/12(금)	꼬미시움

◆ 2019년도 교무금 책정 현황

총세대수	총책정수	책정율	납부세대
1,938	519	26.4%	490

- 세대별 형편에 맞게 정성껏 책정 바랍니다.
(1세대 1책정에 동참 바랍니다.)
- 교무금 납입: 사무실 납입/은행 이체 등
- 우리은행 계좌: 1005-001-149375
천주교 수원교구

◆ 부활 대축일 꽃봉헌 받습니다.(사무실)

◆ 2019 성탄반 예비신자 입교식

- 일시: 5월 12일(주일) 11시 교중미사

◆ 장수 사진 촬영 안내

- 일시: 5월 12일(주일) 09시부터
- 장소: 만남의 방
- 신청: 4/7(주일)부터 로비에서 접수

◆ 견진 성사 안내

- 견진성사: 6월 9일(주일) 교중미사 중
- 견진교리: 5/10~5/31(금) 저녁8시 총4회
- 신청비: 1만원(견진 대상자)
무 료(일반 평신자)
- 문의: 이정윤(율리아나) 010-6731-8801

◆ 전례구역

구분	4월 7일	4월 14일	4월 21일
구역	모아& 삼환	서해2	삼성
9시 미사	천주의 성모 Pr.	순교자들의 모후 Pr.	셋별 Pr.

◆ 남성 소공동체 주차봉사

4월 7일	4월 14일	4월 21일	4월 28일
요진	계룡1& 청솔	대림3	대림4

✦ 주임신부님 지난주 강론 되새김 ✦

✦ 찬미예수님 복음 : 루가9,28-36

오늘 복음은 그 유명한 돌아온 탕자의 비유입니다.

200주년 기념성경은 이 비유를 자비로운 아버지의 비유라고 말하고 있습니다.

우리들이 잘 알고 있는 이 비유의 말씀을 우리들은 보통 작은 아들의 회개에 초점을 맞추어서 이해하고 있습니다.

그렇지만 그것 못지않게 중요한 것은 큰아들의 모습입니다.

예수님은 이 비유 말씀을 통해서 우리에게 회개와 용서를 충고 하고 계십니다.

회개할 때 아무런 조건이 없다는 것을 말씀해 주고 계십니다.

큰아들이 작은아들의 회개를 받아들이지 않는 태도, 큰아들의 모습은 죄인의 회개를 받아들이지 않는 우리 모두를 보여주고 있습니다.

우리가 누구를 용서한다는 것은 그 사람과 나와의 관계를 새롭게 설정한다는 의미입니다.

용서는 받아들이며 그 모습 그대로 사랑하는 것이고 새롭게 시작된 관계를 의미합니다.

우리 모두가 회개하고 용서를 청하고 용서하면서 살아갈 수 있으면 참으로 좋겠습니다.

-홍보분과 최희경 마틸다 옮김-

부활 대축일을 준비하며

신혼의 단꿈에 젖어있던 제게 엄마의 뇌경색은 하루아침에 제 삶을 무너뜨렸습니다. 엄마는 혼자서는 아무것도 할 수 없는 어린아이가 되었으니까요. 저는 아무도 없는 불 꺼진 성당에 홀로앉아 울먹이면서 "주님, 주님이 참으로 계신다면 저에게 길을 주세요... 제발 엄마 좀 데려가 주세요." 어느 날엔 만삭의 몸으로 성당 앞에다 차를 세운 채 울먹이며, "주님, 제발 저에게 해답을 주세요. 우리 엄마 좀 데려가 주세요."라는 기도를 거듭했습니다. 하루하루가 지옥 같았습니다. 이 세상에 하느님은 안 계셨습니다. 그 당시 제 모습은 그랬습니다.

채이가 태어났고, 저는 해답을 찾았습니다. 채이가 100일이 될 무렵, 저는 엄마집 사방벽에 재활치료용 불박이 핸드레일을 설치하고 욕실과 장애인화장실 등을 개조한 후, 2년간의 긴 병원생활을 해온 엄마를 집으로 모셔왔습니다.

"일요일 아침은 스프예요!! 몇 달째 똑같은 메뉴인데, 왜 오늘이 월요일이라고 생각해요?! 나는 엄마에게 화를 내며 물었습니다. 주일 아침메뉴는 언제나 스프인데, 엄마는

오늘이 토요일인지 일요일인지 월요일인지 구분하지 못했고, 엄마의 기억력도 점차 희미해져갔습니다. 주일날 엄마를 모시고 성당에 나가보면 어떨까? 그러면 오늘이 주일이란 걸 알지 않을까? 성당에 나가기 시작한 동기가 아마도 그랬던 것 같습니다.

어린 채이를 남편에게 두세 시간 맡겨두고, 엄마와 저의 일요일 외출은 그렇게 시작되었습니다. 집에서 성당까지는 차로 5분 거리지만, 엄마에게는 30분 이상이 걸렸으며, 차에서 내려 엄마와 함께 성당 안에 들어가는 일도 쉽지 않았습니다.

그러던 어느 날, 엄마가 "오늘 아침은 스프지? 오늘이 성당 가는 날이잖아!" 마침내 엄마가 주일을 기억하신 겁니다. 그날 엄마는 성모 마리아께 쓴 편지를 제게 건네며 이 편지를 꼭 성모마리아상 밑에 전해 달라고 했습니다. 처음엔 성모마리아상 앞에 편지를 전했습니다만 그렇게 없어지는 편지가 안타까워서 그 후엔 제가 보관하기로 했습니다. 엄마는 매주 성모마리아께 편지를 썼고, 그 편지를 성모마리아님 대신 제가 읽었습니다. 그렇게 엄마와 저는 매 주일을 성당을 오가며 9개월 함께 보냈습니다. 엄마는 미사가 끝나고 성당 커피숍에서 커피 한잔 드시는 것을 매우 좋아합니다. 어쩌면 그 때문에 성당을 가시는데도 모릅시다만, 아무려면 어때요!

수녀님의 방문교리가 시작되자, 엄마는 매주 수녀님을 기다리셨고, 엄마 집 때문에 '천주교인의 집' 팻말을 붙여주었습니다. 엄마는 매일저녁 식사를 마치고 일기를 쓴 다음, 매일 미사책을 읽고 받아쓰기를 하신 후 잠자리에 들지요. 두 살 된 채이도 매주 수녀님을 뵈며, 함께 교리를 배우고 기도하면서 엄마 곁에서 무럭무럭 자라고 있습니다.

"세례명은 정하셨어요?" 하고 묻는 수녀님에게 엄마가 나지막한 목소리로 '안나예요' 하셨습니다. "따님은요?". "저는 자연스럽게 마리아네요" 우리는 모두 웃었지요. 채이가 어느 날 자연스레 "엄마"라고 불렀듯이, 제 세례명도 자연스레 정해진 셈입니다.

어느 날 성경책에 목도리가 감겨져 있는 걸 보고 "엄마 이거 뭐예요?"라고 물었더니, "밤에 예수님이 추수실까봐 그랬어." 순수한 어린아이가 된 엄마를 물고려미 바라보며 저는 아무 말도 못한 채 엄마 식사를 챙겨드렸지요. 그렇게 1년이 흘러, 제 딸 채이가 할머니보다 먼저 아장아장 걷기 시작했습니다. 긴 겨울이 가고 제게 올 것 같지 않았던 봄이 이렇게 오고 있습니다.

다가오는 4월 28일 세례성사를 받을 생각에 우리 모녀는 가슴이 벅차옵니다. 새로 부임한 수녀님이 첫 방문을 했을 때 "어머나~ 수녀님이 재의 수요일에 우리 집을 방문 해주셨네요." 라는 인사로 수녀님을 반갑게 맞이한 엄마는 교리공부를 마친 후 제게 "애야, 지금 우리가 예수님이 십자가에 못 박혀 돌아가신 사순시기를 지내고 있으니, 설령 남편한테 화가 나는 일이 있더라도 절대 언성 높이지 마라, 시장에서 콩나물 살 때 값을 깎으려 하지 마라." 하고 조근조근 이르셨습니다. 이렇듯 엄마는 성경 말씀의 속 뜻을 헤아려 실천하고 있는 분입니다.

이제 나의 기도는 "주님, 엄마와 채이와 함께 제발 지금처럼 하느님 안에서 살게 해주세요." 로 바뀌었지요. 세례를 받도록 도와주신 요한사도 주임신부님, 미카엘 보좌신부님, 세실리아 수녀님, 글라라 수녀님께 이글을 바칩니다. 그리고 기꺼이 엄마의 대모님이 되어주신 아델라 자매님과, 나의 대모 리드비나 자매님께 미리 감사를 표합니다.

2019년 사순절에,

시화성바오로성당 -예비신자 윤미리-

<p>치킨전문점 닭사부 (시화 전 지역 배달) 마늘간장, 후라이드, 양념, 순살치킨 이정남(수산나) ☎ 498-5665, 434-6336 아주 아파트 상가</p>	<p>성심 어린이집 영아전담, 차등 보육료 지원 고점순(마리아) ☎ 503-6749, 010-5877-6749 아주아파트 103동 106호</p>	<p>TH다류에스테틱 (파류관리·비대관리) 1:1 맞춤케어 전문샵 수분/탄력/미백관리 에민/ V-라인관리 림프/등/하체/웨딩관리 외 고급에스테틱 제품& 유기농오일 사용 대기업 및 호텔스파 테라피스트 출신 이지현(로사) 시화병원 인근 파리비게트건물2층 ☎ 031-319-3373</p>	<p>효사랑 방문요양센터 일상생활이 어려운 어르신들께 전문요양보호사가 집으로 방문하여 요양서비스를 해드립니다. 비용: 국비 85~100%지원 (등급신청, 상담환영) 고유경(수산나) 010-9073-4736 부성파스텔A.상가 204호</p>
<p>바비큐 보스 치킨 (시화전지역 배달) 후라이드, 양념, 바비큐 마늘간장, 간장, 순살치킨 김미정(카타리나) ☎ 499-1007 / 499-4090 아주아파트 상가 내</p>	<p>세종내과 의원 위내시경 검사, 심장, 복부초음파 임상병리검사, 골밀도검사, 기타 폐기능검사, X-ray검사 ※ 공단 일반검진 및 위암, 간암검진 ※ 채용검진, 종합검진 내과전문의 : 이영수 라파엘 ☎ 431-2343, 2348 fax 2344 함송로 24(정왕동, 세종프라자 304)</p>	<p>아주 어린이집 영아전담, 보육료 지원 박은지(마리나) ☎ 504-4939 ☎ 010-8308-1912 아주아파트 103동 104호</p>	<p>양선생중국어교실 (한족원어민강사) 1:1 맞춤학습 중고등생 내신/수능대비 강화된 발음교육 듣기·말하기집중훈련 HSK 자격증대비 중국교과서 사용 과외/어린이집/유치원 출강 ☎ 010-9281-8966 양계영(마리아) 계룡2차 220동 206호</p>
<p>자 연 빛 깔 염색/두피관리 전문점 천연샴푸, 천연 헤어팩 100% 천연헤나 염색 (손상모발 회복) 벤토나이트(프랑스산 A급)염색 영업시간: 오전10시~오후8시 일요일 17:00 마감/ 화요일 휴무 이미라(누실라) ☎031-503-5355 찬스나이트 건물 1층 110호 (도서관 앞 육교 옆) 010-5543-5265</p>	<p>NAVER 집밥반찬배달 검색 매일 다른 국과 반찬을 월~금요일 배송해드립니다. (반찬4 + 국 or 찌개 1 = 1회 13,000원) 주 2회 (8번) 104,000원 주 3회 (12번) 156,000원 주 5회 (20번) 260,000원 나순희(에디나) 031-497-1460 010-9023-1461 영남1단지 상가</p>	<p>정 관 장 (홍삼제품, 건강식품) 동인비 확장팩 중근당 건강 (키성장 아이커, 락토피트등) 정왕동 1738-6 (301호) (스타벅스 건물) 나희순(크리스티나) ☎010-8947-4303</p>	<p>용륙기 파티하우스 시용점 돌잔치/웨딩/장수연 기업행사/술장부페 각종행사의 세심한 체크와 다양한 컨셉으로 품격높은 파티문화를 열어 특별한 즐거움과 감동을 준비해드립니다. 정왕동2327-1 월드프라자5층 (정왕역 1번출구 앞) 문성호(요한빈첸시오) ☎031-319-3338 ☎010-3766-0204</p>

***광고비(월3만/ 4개월 10만/ 6개월 15만/ 1년 27만원)**

교우와 거래해요

두리아 숯불 닭 바베큐

숯불에 직접 구워 정성을
다 하였습니다.

숯불구이 치킨, 후라이드 치킨

☎(031)287-5999

김주광(요한세례자)

기흥 더샵 공인중개사

기흥역, 신갈동, 구갈동 아파트 전문
매매, 전세, 월세(아파트, 상가, 주택)
포스코 아파트 단지내 상가

☎(031)283-8311

구자영(요셉) 방영숙(안젤라)

시티 공인중개사 사무소

“집이란 사는 것이 아니라
사는 곳이다”

새천년그린빌 5단지 510동 앞

☎(031)275-6767

지미경(카타리나)

미술 심리, 언어 치료

한성2차 상가 2층

힐링 아트

☎(010)5490-0160

서보나(보나)

에디슨 치킨(신갈본점)

맛과 서비스로 보답하겠습니다.

구갈동 345-6번지

☎(031)281-7558/8558

조충호(루카), 이희견(수산나)

한솔플러스 수학교실

주님의 아이들 사랑으로 지도합니다
산양초 교실 안희영 엘리사벳

☎ 010-2427-8602

한얼초 교실 천지민 실비아

☎ 010-3355-1968

신릉초 교실 황미경 가브리엘라

☎ 010-5046-0324

신갈 소식지

새 복음화, 내적 복음화, 외적 복음화

E-mail : singal@casuwon.or.kr / FAX : 031-281-8811

연도연락 : 연령회장(이민복 안젤로) 010-3238-6922

사순시기의 전례적 의미

사순시기는 본래 40일이라는 뜻으로써 '재의 수요일'부터 '주님 만찬 성 목요일'의 주님의 만찬 저녁 미사 전까지 파스카의 축제를 준비하기 위해 설정된 기간을 말합니다. 그런데 40이란 숫자는 하느님을 만나기 전에 거치는 정화의 기간을 뜻하는 성경의 상징적 숫자입니다. 이 기간에 모든 그리스도인은 어느 때보다 더 큰 열성으로 하느님의 말씀을 듣고 기도에 전념하면서 회개와 보속으로써 신앙생활을 새롭게 하여 다가올 부활 대축제를 준비해야 합니다. 우리의 육체적 고신 극기나 단식을 통한 참회의 생활로 그리스도의 수난과 죽음에 참여함으로써 새 생명으로 부활하는 예수 그리스도와와의 만남을 잘 준비해야 하겠습니다. 편하기만을 바라는 육체의 요구를 거절하고 단식과 금욕을 요구하는 교회의 정신으로 살아가야 하며, 형식적인 희생만이 아니라 구체적인 이웃 사랑으로 은총의 사순시기가 되도록 노력해야 하겠습니다.



✦ 교적 전입, 전출

전입 하신분				전출 하신분		
성 명	세 례 명	지역	구역	성 명	세 례 명	전출본당
김서린	소화데레사	1	우림	이준현	디 도	상하성모세
김지현	안 젤 라	10	기흥9	김충재	토 마 스	구 산
최춘자	아 가 다	2	세종1	이택상	안 젤 로	동천성바오로
성혜영	레 지 나	7	녹원6			
이경순	M.막달레나	5	길현1			
유승룡	힐라리오	1	스카이			

✦ 본당 내 이사로 구역 변경되신 분

성 명	세 례 명	지역	구역	성 명	세 례 명	지역	구역
김선희	세실리아	8	새천1	이근일	베 드 로	6	도현2

✦ 군종 세례 전역자

성 명	세 례 명	지역	구분	성 명	세 례 명	지역	구분

교우와 거래해요

현대타운 부동산

기흥구 전지역 아파트, 상가, 주택
매매, 전세, 월세 토지 매매 취급
인성마을 단지내
☎(031)282-8007
한찬수(스테파노) 허민숙(루시아)

헤라스킨

작은 얼굴 윤곽 관리
문제성 피부, 전신 바디 경락
구갈동 메가타운 204호
☎ 010-5051-5798
김경미(안나)

이습 / 강남 사진관

구갈초 건너편
이습 : ☎(031)285-4268
강남병원 앞
강남 : ☎(031)303-9829
조이형(빈첸시오)

내 인생 최고의 족발

구갈동 357번지
☎(031)282-9587
권성희(보나)

우리성모 마취 통증의학과의원

여러분의 통증 주치의가 되겠습니다.
메가타운 하나은행 4층 406호
주일 오전 진료합니다(9:30~13:30)
☎(031)275-7511
박재건(미카엘)

해바라기 의료복지 사회적 협동조합

사랑, 협동, 나눔을 실천하는
해바라기 의료복지 사회적 협동조합
해바라기 한의원 282-3003
해바라기 치과 287-8855
김미정(스테파니아)

♦ 사랑의 단식제 권고일 실천과 가난한 이들을 위한 헌금

- 사랑의 단식제 권고일 : 4월 12일(금) 가난한 이를 위한 단식
- 가난한 이들을 위한 헌금 : 4월 14일(일) 2차헌금(4월 12일 가난한 이를 위한 단식 실천의 결과물을 헌금으로 봉헌)

♦ 주일 버스 운행 시간표(9시, 11시 미사만 운행)

- 기흥역코스 : 성당출발(05분) → 기흥농협(10분) → 지월푸르지오(10분) → 더샵(12분) → 파크푸르지오(12분) → 센트럴푸르지오(13분) → 세종그랑시아2차(17분) → 시민수산(18분) → 용인복지관(21분) → 성당도착(24분)
- 새천년코스 : 성당출발(30분) → 새천년5단지(35분) → 성원쌍떼빌(37분) → 새천년4단지(40분) → 새천년2단지공원(41분) → 새천년3단지(42분) → 새릉골풍림(42분) → 성당도착(46분)
- 상미코스 : 성당출발(25분) → 한국타이어(30분) → 상미부동산(35분) → 신갈초정문(37분) → 원대마을(38분) → 동오아파트(41분) → 성당도착(44분)

♦ “미사 봉헌 예물” 소득공제 실시 안내

- 적용 시작 : 2019년 1월 2일부터 납부하는 미사 봉헌예물
- 적용 내용 : 미사봉헌 예물봉투에 기록된 봉헌자명
- 유의사항 : 1. 본당에 교적이 있는 신자나 비신자
2. 한 번 기록한 미사 봉헌자는 수정할 수 없음
3. 미사봉헌 내역을 교우금 통장에 기록해 드림
4. 미사봉헌 접수증 출력이 가능
5. 타본당 신자인 경우 본당명 기록 필수
- 미사 봉헌을 할 때 소득공제 받는 이름으로 기록하여 봉헌하면 혜택을 받을 수 있습니다.

♦ 달력광고 오류 수정 공지

- “효”사랑 재가노인복지센터 : 010-8638-3832로 수정
- 핸드폰 번호가 잘못 기재 되었습니다. 참고 바랍니다.

♦ 단체 모임

단 체 명	모 임 일	시간	장 소
성령기도회	4월 11일(목)	20:00	소강당
중고등부 자모회	4월 11일(목)	20:00	1회합실
복사단 자모회	4월 12일(금)	19:30	3회합실
꼬미씨움	4월 12일(금)	20:00	대강당
요아킴회	4월 14일(일)	12:00	3회합실

4월 8일(월) ~ 4월 14일(일) 미사 시간

8(월)	9(화)	10(수)	11(목)	12(금)	13(토)	14(주일)
6:30		6:30		6:30		6:30(성인)
	10:00					9:00(성인)
						11:00(교중)
						15:00(어린이)
	20:00	20:00	20:00	20:00	19:30(주일)	19:30(중고,청년)

마음을 보살핌

마음을 보살핀다는 것은 무엇입니까?
우리 마음에 나쁜 것이 들어오지 못하도록
깨어있는 것입니다.

우리의 영혼이
하느님께 일치되도록 하는 것입니다.
우리의 마음은 약하기에 주의 깊게 살펴야
합니다.

마음을 보살피는 사람은
습관적으로 잠심 안에 머물립니다.
잠심은 내 마음이
하느님과 하나 되는 것이며,
거룩한 것과 일치하는 것입니다.
잠심하는 사람은
아침에 일어날 때부터 자리에 들 때까지
하느님을 위하여 모든 것을 합니다.
습관적인 잠심은 올바른 지향을
갖게 합니다.

마음을 보살핀다는 것은
올바른 지향으로 모든 행동을 하는
것입니다.

마음을 보살피는 사람들은
하느님의 사랑을 위하여
다른 이들이 보지 않는 곳에서
복음을 실천합니다.

마음을 보살피는 것은
나 자신을 잘 인식하고
자기 자신을 이기는 데 큰 도움이 됩니다.
어떤 사람은 온갖 것에 정신이 팔려있다가
결국 눈물을 펄펄 쏟으며 실망합니다.

그렇지만 마음을 보살피는 사람은
자신의 여러 가지 갈망과
감정을 재인식합니다.

그는 말과 행동과 감정을 거룩하게 합니다.
잠심하는 가운데
자기의 마음을 보살피는 사람에게
예수님은 당신을 보여주며,
당신의 영감을 느끼게 해주십니다.
그런 사람은 평온하고 평화롭습니다.
그 영혼 안에는
예수님이 머무시는 작은 방이 있어
늘 그분과 함께 있기 때문입니다.
마음을 보살피지 않는 사람은
아무것도 완성하지 못합니다.
그렇지만 마음을 보살피는 사람은
많은 열매를 맺습니다.

자신의 마음을 보살피는 사람은 행복합니다.
예수님이 그의 마음 안에서 활동하시고,
변화시키시기에
놀라운 발전이 이루어집니다.
그의 삶은 충만한 사랑이 됩니다.

- 야고보 알베리오네, 「사랑하며 기도하며」 中 -





〈 본 당 소 식 지 〉

● 전례 봉사자 배정표

(미사 30분 전에 나오셔서 봉사 바랍니다.)

일 자	시간	해설자	제1독서	제2독서	성 가
4/7 (주일)	09:00	이시우	조명진	박상철	입당: 118 봉헌: 213 219 342
	11:00	윤해정	이윤희	유가희	성체: 182 154 176 파견: 119
4/14 (주일)	09:00	박 민	이경숙	서형순	입당: 121 봉헌: 211 511 513
	11:00	박택명	박승희	이미희	성체: 164 198 168 파견: 122

● 소공동체 봉사 구역 안내

날 짜		봉사구역
금주	4/7(주일)	대림1 구역
차주	4/14(주일)	대림2 구역
※ 토요일 오전 10시 구역 청소 후 주보 작업		
※ 주일 오전 미사 주보 나눔 / 교중미사 독서		

● 사순시기 십자가의 길 기도 공지사항

* 사순시기 동안 매주 금요일 오전 10시 미사 후 십자가의 길 기도가 있습니다. 사순 제1주간부터 시작됩니다. (가톨릭 기도서 십자가의 길 / 성가집)

● 미사 전 휴대폰 전원 끄기

* 미사에 참례하기 위해 성전에 들어오시기 전에 꼭 휴대폰 전원을 꺼주시기 바랍니다. 휴대폰 벨소리가 거룩한 미사에 큰 방해와 분심이 됩니다. 휴대폰 전원은 미사가 끝난 후 성전 밖에서 켜주시기 바랍니다.

● 미사 후 성전 안에서의 정숙 유지

* 미사 후 성전 안에서의 잡담을 금하며, 정숙을 유지해주시기 바랍니다. 특히 미사 후 서로 소곤거리며 대화 나누는 것과, 성전 밖으로 나오면서 다른 교우들과 대화하는 것이 기도하는 분들에게 큰 분심과 방해가 됩니다.

● 본당 폐성물함 운영 안내

* 폐성물함을 성전 마당 게시판 옆에 마련하였습니다. 가정에서 사용하지 않거나, 파손되어 폐기해야 할 성물들을 넣으시면 됩니다.

● 본당 카페(Daum) 활성화 참여 협조

* 본당 전신자의 적극적인 카페 가입 및 활동과 참여를 부탁드립니다. 자주 방문하여 출석체크와 댓글작성, 분과별 활동사진 및 회의록과 소감·신앙 체험글 게시에 많은 동참바랍니다. (카페주소 <http://cafe.daum.net/ancatholic>)

● 본당 내 흡연에 관한 공지

* 미사 전 흡연을 삼가 해주시고, 흡연은 지정된 장소에서만 해주시기 바라며, 특히 남자 화장실 안에서의 흡연을 일절 금합니다. 담배 냄새가 거룩한 미사 안에서 교우들에게 큰 불편을 줍니다.

● 미사 공지사항

* 반주 봉사자 부족으로 3월부터 당분간 평일미사와 토요일 저녁 주일미사 반주는 없습니다.

(매월 성시간, 가정을 위한 미사 제외)

* 미사가 끝난 후 신부님이 제의실에서 나와 성전 입구로 교우들과의 인사를 준비하시기 위해 이동하실 때까지 자리에서 기다려주시기 바랍니다.

● 본당 차량 구매를 위한 후원금 봉헌

(기준 : 2019. 03. 25 ~ 2019. 3. 31)

이름	금 액
익 명	50,000
정영미	200,000
이경호	50,000
마순자	50,000
최주현	1,000,000
김민근	100,000
김복순	100,000
안현호	100,000
안동순	50,000
이춘예	50,000
이승훈	100,000
임경식	60,000
이길수	50,000
조영자	20,000
박영순	30,000
이승현	50,000
예종순	50,000
송영희	100,000
주 간 합 계	2,210,000
후 원 누 계	6,990,000

* 후원해주신 모든 교우 분들께 감사드립니다.

<2019년 안녕본당 소공동체 구역 반모임 일정표>

구역	구역장	반	주	요일	시간	반장	반장 전화번호
대림1	노인숙(요안나) 010-6340-7688	1반(직장인반)	1,3	금	저녁 8시	조순희 (미리암)	010-9235-1612
		2반	1,3	목	오전 10시	이은규 (소피아)	010-3426-6689
		형제반	2	토	저녁 8시	김용석 (빅토리아)	010-6642-3272
대림2	민분숙(율리아나) 010-2126-9447	1반	1,3	목	오전 10시	김양수 (율리아나)	010-5097-9037
		2반	1,3	목	오전 10시	반장 공석	구역장이 임시 진행
		직장인반	1	금	저녁 8시	반장 공석	구역장이 임시 진행
대림3	김미숙(마리아) 010-7113-6157	1반	1,3	목	오전 10시	박민 (안토니오)	010-8313-8512
		형제반	2	금	저녁 8시	박영철 (그레고리오)	010-7577-5567
		형제반	2	금	저녁 8시	서형준 (스콜라스티카)	010-5806-9974
동문	배향숙(율리아) 010-6395-3292	1반	1,3	목	오전 10시	이정미 (실비아)	010-4802-4560
		2반	1,3	목	오전 10시	반장 공석	구역장이 임시 진행
		직장인반	1	목	저녁 8시	반장 공석	구역장이 임시 진행
성호	박등남(벨라벳다) 010-4342-2009	형제반	2	금	저녁 8시	김재용 (도마)	010-7254-4388
		1반	1,3	목	오전 10시	유가희 (루치아)	010-8886-5432
		2반	1,3	목	오전 10시	이은숙 (미리암)	010-9985-5012
송산1	박덕순(루시아) 010-4176-2813	2반(직장인반)	1	금	저녁 8시	반장 공석	구역장이 임시 진행
		1반	1,3	목	오전 10시	이부순 (모니카)	010-9102-3842
		2반	1,3	목	오전 10시	김인순 (데레사)	010-2079-7287
송산2	박윤순(데레사) 010-5771-7150	3반(황계)	1	목	오전 10시	하춘희 (보나)	010-3160-4103
		직장인반	1,3	금	오후 8시	김희정 (카타리나)	010-9215-8311
		형제반	2	일	오후 3시	이경호 (베르나르도)	010-5359-3842
신한	박승희(엘리사벳) 010-5155-6691	1반(직장인반)	1	금	저녁 8시	이태숙 (데레사)	010-2834-2839
		2반(직장인반)	1	금	저녁 8시	권순주 (프란치스카)	010-8199-8723
		4반	1,3	목	오전 10시	김순녀 (아르텔라)	010-8961-9678
안녕	이시우(마리아) 010-4159-5277	형제반	2	수	저녁 7시	송호필 (요셉)	010-4704-1864
		1반	1,3	목	오전 10시	이호승 (데레사)	010-7323-5144
		2반	1,3	목	오전 10시	이화선 (레지나)	010-2994-4214
양산	김현정(체칠리아) 010-3905-7039	직장인반	1	금	저녁 8시	반장 공석	구역장이 임시 진행
		형제반	3	토	저녁 8시	이한 (요한)	010-5029-2067
		1반	1,3	목	오전 10시	김차주 (레지나)	010-2417-9357
오스카	이하용(데레사) 010-5329-8941	2반	1,3	목	오전 10시	반장 공석	구역장이 임시 진행
		3반	1,3	목	오전 10시	이계은 (마리아)	010-2075-5072
		직장인반	1	금	저녁 8시	반장 공석	구역장이 임시 진행
우남	김상분(글라라) 010-2038-3892	형제반	3	토	저녁 6시	우동규 (클레멘스)	010-9127-8755
		1반	1,3	목	오전 10시	반장 공석	구역장이 임시 진행
		2반	1,3	목	오전 10시	한진주 (데레사)	010-6436-6800
우방	이순득(미카엘라) 010-7323-3360	직장인반	1	금	저녁 8시	신현준 (마르코)	010-7588-0072
		형제반	3	수	저녁 8시	조진희 (데레사)	010-4268-1706
		1반	1,3	목	오전 10시	이정숙 (안젤라)	010-8005-1197
한송	한옥화(데레사) 010-2703-5822	2반(직장인반)	1	금	저녁 8시	홍석진 (요아킴)	010-9165-1706
		형제반	3	금	저녁 8시	반장 공석	구역장이 임시 진행
		1반	1,3	목	오전 10시	반장 공석	구역장이 임시 진행
현대	김명순(요셉피나) 010-7239-2319	직장인반	1	금	저녁 8시	조우석 (펠레몬)	010-2277-7730
		형제반	3	일	저녁 7시30분	신금자 (요안나)	010-9310-0238
		1반(직장인반)	1	금	저녁 8시	김명애 (아가다)	010-2378-5288
효성	정경자(엘리사벳) 010-3093-7083	2반(직장인반)	1	금	저녁 8시	장제환 (대건안드레아)	010-2707-6927
		직장인반	1	금	저녁 8시	반장 공석	구역장이 임시 진행
		형제반	2	수	저녁 7시30분	원은주 (글라라)	010-3254-3971
호성	정경자(엘리사벳) 010-3093-7083	1반	1,3	목	오전 10시	반장 공석	구역장이 임시 진행
		직장인반	1	금	저녁 8시	반장 공석	구역장이 임시 진행
		형제반	2	금	저녁 8시30분	조준래 (베드로)	010-7756-6904

* '형제 반모임'을 제외한 모든 오전 반모임과 직장인 반모임 시간과 요일은 각각 통일됩니다.

다음카페 cafe.daum.net/ancatholic

전자우편 annyeong@casuwon.or.kr

<안녕본당 소공동체 반모임과 활동참여에 대한 신자들의 재인식>

본당의 ‘소공동체 활동’은 우리 신앙의 기초임을 연초부터 말해왔듯이, 이즈음에 다시 한 번 재인식할 수 있도록 해야 하겠습니다.

소공동체는 모든 본당행사와 활성화에 참여하는 기본이며, 소공동체 활성화의 유무에 따라 본당 발전이 이루어지는지 알 수 있습니다. 즉, 소공동체 활동은 본당의 근간이며, 활성화의 척도와 기준이 되는 것입니다. 이에 세 가지 사항을 숙지하기 바랍니다.

첫째, 소공동체 활동에서 가장 기본은 ★반모임 참여★으로써 반모임을 기도하고 말씀을 나눌 수 있는 시간에 의무적으로 놓일 수 있으며, 혼자서 기도보다 모여서 함께 하는 것을 더 좋아하시는 하느님의 뜻에 맞게 살아가는 것으로 인식할 수 있습니다. 사람을 보며 친교를 맺으려 가는 것이 우선이 아닌, 신앙인으로써 교우들을 통하여 하느님을 만나려 가는 것이 우선인 마음이 되어야 하는 것입니다. 같이 모여 기도하고 반모임의 핵심인 **★말씀 나누기★**를 지속적으로 하면 신앙이 성장할 수 있음을 알아야 합니다. 직장생활 때문에 반모임에 못나오는 교우들을 위해서 모든 구역은 한 달에 한번 ‘**직장인 반모임**’을 의무적으로 운영하여 그들 또한 소공동체에 참여하도록 도와주어야 합니다.

둘째, 소공동체 활동은 매주 토요일 오전에 실시하는 ‘구역청소’와 구역 내 선종하신 교우가 있을시 참여하는 ‘연도참여’입니다. 구역청소는 의무적으로 모두가 해야 하는 것이며, 연도는 소공동체가 활발히 참여하여 돌아가신 분을 위해 기도해야 합니다.

셋째, 본당 행사 및 공동 작업에 적극적으로 참여하여 새 신자들과 냉담자들에게 모범이 되어야 합니다.

안녕본당에 교적을 둔 모든 신자는 기본적으로 소공동체 ‘자매/형제 **★반원들**입니다. 따라서 모든 소공동체 반원들이 합심하여 더욱 적극적으로 소공동체 활동에 임해주기 바랍니다.

안녕성당 주임 신부 장유 스테파노

<안녕본당 소공동체 총지침서 중 수정·보완 사항 공지>

※ 소공동체 총지침 6항)에 첨가되는 내용

소공동체 구역별 회비의 올바른 사용 방법

구역회비는 전적으로 「구역을 위한 돈」이다. 따라서 구역회비는 그 목적에 맞게 올바르게 합당하게 쓰여져야 한다.

★ 구역회비는 어떻게 사용할 수 있는가? ★

(1) 구역에서 ‘병자’ 방문 시 (냉담자<쉬는 교우>는 제외)

- ① 병문안 선물을 살 때 (예 : 떡, 과일, 음식 등)
- ② 병자를 위한 미사지향을 구역 이름으로 넣을 때

(2) 구역에서 성사 대상자와 전입교우가 있을 시

- ① 구역에서 첫 영성체 / 세례성사 / 견진성사 / 유아세례 대상자를 위한 선물을 살 때 (관면훈배는 제외)
- ② 구역에서 전입교우 방문 시 필요한 선물을 살 때
(예 : 성경, 기도서, 성가집, 성물 등)
- ③ 이들을 위한 미사지향을 구역 이름으로 넣을 때

(3) 구역에서 1년에 한 번 ‘구역 성지순례’를 위한 간식을 살 때
(반모임 대체 가능하며, 구역 회비 상황에 따라 소박하게 선정)

(4) 구역에서 상이 났을 때, 연령을 위한 미사지향을 구역 이름으로 넣을 때

(5) 구역별 청소 후 반원들이 점심식사 할 때

(50%만 지원하며 나머지는 자비로, 영수증 첨부. 타구역 청소 참여자가 있을 시 지원 - 1인 5~6천원 식대기준)

※ 반모임시 나누는 음식, 구역에 상이 났을 시 조의금, 본당 후원금 등은 구역 회비로 사용 할 수 없다.

※ 소공동체 총지침 7항)에서 수정·보완되는 내용

직장인 반모임 관련 지침

‘직장인 반모임’은 목요일 저녁미사와 성시간에 반원들이 참여할 수 있도록 매월 첫째 주 금요일에 실시한다. 시간은 저녁 8시이며, 시간 변경은 불가하다. 그리고 가능한 한 오전반 모임처럼 월 2회 실시하도록 권고한다.

(두 번째 직장인 모임을 실시할 경우 셋째 주 금요일에 한다.)

(1) 오전 반모임과 직장인 반모임(저녁) 두 개가 있는 경우에는 직장인 반모임의 ‘반장’을 새로 선출한다.

(2) 오전 반모임이 없으면 해당 구역의 반장은 직장인반 모임의 반장인 것이다.

(3) 오전 반모임, 직장인 반모임 두 개가 있는 구역은 직장인 반모임에 구역장과 오전반 반장이 가끔씩 참여하는 것이 좋다.

(4) 오전 반모임에 사정이 있어 참석하지 못했을 경우 저녁 직장인 반에 참여할 수 있다.

(자기 구역 반모임에만 가능하며, 타구역 반모임에는 참석이 불가하다.)

어르신 반모임 관련 지침

★ 구역의 특성상 어르신이 많은 구역에는 필요하다면, ‘어르신 반모임’을 따로 결성한다. 이는 공적 반모임으로써, 어르신 반장을 따로 뽑아 반모임을 실시한다. 단 이 모임 또한 목요일 오전 10시에 하는 것이 원칙이나, 사정에 따라 남성 소공동체 반모임과 동일하게 요일과 시간과 주간을 조정, 변경할 수 있다.

(구역장은 전체적인 상황을 잘 읽고, 지혜롭게 파악하여 만들도록 한다.)

안녕성당 주임 신부 장유 스테파노

<2019년 안녕본당 판공성사 지침>

1. 판공성사를 보기 전에, 반드시 고백해야 할 사항들을 미리 적어 온다.
2. 고해를 할 때, 자신은 특별히 죄가 없다고 말하거나, 의무감으로 판공성사를 보러 왔다고 하는 것은 하느님 앞에 합당하지 않은 교만한 모습으로 보일 수 있다. 생각, 말과 행동 안에서 깊이 성찰하여 자기 죄를 하느님께 고백한다.
3. 고해를 할 때에는 짧고 명료하게 이야기 하되, 감정을 실어 하소연 하듯이 이야기 하지 않는다. 자신의 '죄'이외에는 어떤 말도 하지 않는다.
4. 판공성사의 기본은 자신의 죄를 하느님께 고백하고 죄의 용서를 받는 것이 목적이므로, 고해소에 들어와서 고해사제에게 개인적인 어려움을 호소하고 상담을 청하며 조언을 구하지 않는다. 그런 경우에는 따로 면담을 신청한다.

5. 정확한 고해성사 양식대로 하도록 한다.(판공은 짧은양식)

<순서>

- 1) 고해소 들어오면, 무릎을 꿇고 성호경을 바친다.
- 2) “고해성사 본지(며칠, 몇 주, 몇 달, 몇 년)됩니다.”
- 3) “저의 죄를 고백하겠습니다.”(죄 고백 - 첫째, 둘째 등)
- 4) “이 밖에 알아내지 못한 죄도 모두 용서하여주십시오.”
- 5) 고해사제의 사죄경을 받는다.
- 6) 고해사제의 사죄경을 받을 때, 성호경을 바친다.
- 7) 공동보속을 마음속으로 선택하며 고해소를 나온다.
(고해소 내부와 외부에 게시)

※ 2019년 안녕본당 사순·부활 판공 공동보속 ※

- ① 평일미사 3회
- ② 새벽미사 2회
- ③ 묵주기도 20단(모든 신비 - 환희/고통/영광/빛)
- ④ 십자가의 길 기도 3회(성전에서 해야 함)

6. 공동보속은 주님 부활 대축일 전 주까지 한다.

7. 다른 성당에서 판공성사를 보았을 경우, 판공 성사표를 반드시 본당 사무실에 제출하도록 한다.

8. ★★ 안녕본당 구역별 판공성사에 대한 별도 지침 ★★

『 안녕본당에서는 판공기간 동안 구역별로 시간을 배정하여 정해진 날짜에 판공성사를 보게 하고 있습니다. 그 이유는 구역별 판공을 통해 정해진 시간에 판공성사를 봄으로써, 고해성사를 미리 준비하는 마음의 자세를 가질 수 있기 때문이며, 본인이 가능한 시간에 의무감으로 또는 습관적으로 고해보는 것을 방지하기 위해서입니다. 또한 구역별 판공현황을 정확하게 파악하여 소공동체가 어느 정도로 활성화되고 있는지도 알 수 있습니다. 그러므로 본인이 속한 구역의 판공날짜에 참여하는 것이 올바른 자세입니다. 자신이 속한 구역의 판공일이 아닌 날에 와서 먼저 왔다고 성사를 볼 경우 구역별 판공에 대한 의미가 상실되며, 당일 해당 구역식구들에게 피해를 줄 수 있음을 알아야 합니다. 개인적인 사정으로 본인이 속한 구역 판공일에 성사를 볼 수 없다면, 타구역 판공일에 와서 성사를 볼 수 있으나, 그 구역식구들이 모두 끝난 후에 성사를 볼 수 있습니다. 그리고 타본당 신자도 포함되며 타구역 식구와 똑같이 해당 구역의 판공이 끝난 후에 성사를 볼 수 있습니다. 이점 잘 지켜주시기 바랍니다. ★ 초등부, 중고등부 주일학교 학생들은 구역 판공일이 아닌 따로 지정된 날(별도 공지)에 판공성사를 봅니다. 』

<기타 사항>

- 판공성사는 미사시작 1시간 전부터(6시30분) 미사시작 5분 전까지, 미사 후에는 구역모임이 끝난 후(20분가량 소요)부터 밤 10시까지 진행된다. (판공기간 중 평일미사 <화요일~금요일>는 모두 저녁 7시 30분으로 통일된다.)
- 판공성사를 보기 전 ★대기 순서 번호표★를 받아 봉사자들의 안내에 따라 순서대로(미사 전후로) 성사를 본다. 순서를 기다리는 동안 기도하며 성사를 준비한다.
- 미사 후 구역별 친교모임이 있을 경우, 먼저 구역 모임에 참여한 후 모임이 끝나고 대기료를 받은 순서에 따라 정해진 시간부터 성사를 본다.
- 판공성사 후 경건한 마음으로 성전에 앉아 10분 정도 기도 한 후 집으로 돌아간다.
- 고해소에 들어오면 제일 먼저 판공 성사표를 잊지 않고, 마련된 함에 넣은 후 고해를 시작한다. 성사표 분실 시에는 사무실에서 빈 성사표를 받아 작성하고 제출한다.

안녕성당 주임 신부 장유 스테파노

안녕본당 사순·부활 판공 구역별 모임 장소

날짜	요일	구역별 모임 회합실		
		요셉실	마르코실	마태오실
4월 2일	화	대림1	대림2	대림3
4월 3일	수	한승	성호	
4월 4일	목	안녕	효성	
4월 5일	금	신한	우남	
4월 9일	화	송산1		
4월 10일	수	우방	현대	
4월 11일	목	송산2	오스카	
4월 12일	금	동문	양산	

※ 각 구역장, 반장, 봉사자들은 해당 구역 판공성사 당일 일찍 나오셔서 반원들을 맞이하고 안내하며, 판공성사 대기 순서표를 배부해주시기 바랍니다.

★ 당일 판공에 해당하는 구역 식구들은 저녁미사 후 지정된 회합실에서 함께 다과 나눔을 하면서 구역에 대한 여러 가지 현황사항에 관하여 듣고 나누는 시간을 가집니다. 이 모임은 판공성사를 의무적으로 참석해야 하며, 미사 전에 미리 판공성사를 보신 분들도 모두 해당됩니다. 공동체 발전에 여러분의 협조를 부탁드립니다. ★모임시간은 20분가량 소요될 예정이며, 구역 모임이 끝나면 미사 전 판공성사를 못 보신 분들은 성당으로 이동하여 대기 순번대로 성사를 보시면 됩니다.

★ 당일 ‘해당구역 신자 우선’으로 대기 순서표를 배부해드립니다. 타구역/타본당 신자들은 당일 해당구역 신자들의 판공성사가 끝나야 성사를 보실 수 있습니다. 당일 해당구역 신자들이 늦게 와도 그들이 우선순위이며, 타구역/타본당 신자들은 먼저 오셨어도 그들을 기다려주셔야 합니다. 이는 본당 주임 신부님의 지침사항이며, 공적으로 공지되어 있습니다. 교우들의 양해와 협조를 부탁드립니다.

<수난 감실 성체조배 시간표>

1	4/18 (목)	20:00 미사 후	전례분과
2		22:00 ~ 23:00	상임위원회
3		23:00 ~ 24:00	한승구역
4	4/19 (금)	00:00 ~ 01:00	오스카구역
5		01:00 ~ 02:00	우남구역
6		02:00 ~ 03:00	우방구역
7		03:00 ~ 04:00	대림1구역
8		04:00 ~ 05:00	양산구역
9		05:00 ~ 06:00	현대구역
10		06:00 ~ 07:00	송산1구역
11		07:00 ~ 08:00	송산2구역
12		08:00 ~ 09:00	효성구역
13		09:00 ~ 10:00	대림3구역
14		10:00 ~ 11:00	동문구역
15		11:00 ~ 12:00	안녕구역
16		12:00 ~ 13:00	대림2구역
17		13:00 ~ 14:00	신한구역
18		14:00 ~ 15:00	성호구역
19		15:00	공동 십자가의 길

안녕본당 1인 1단체 가입운동

나는 네가 한 일을, 너의 사랑과 믿음과 봉사와 인내를
안다. 또 요즈음에는 처음보다 더 많은 일을 한다는 것
도 안다. (요한 묵시록 2, 19)

구 분	단 체 명
소공동체위원회 ★소공동체는 우리 선택사항이 아니며, 본당 모든 신자들이 자력으로 가입되어지며 '반모임' 참석인원을 모집하는 것을 말함.	여성 소공동체 (반 모임 참가 인원)
	남성 소공동체 (반 모임 참가 인원)
청소년위원회	초등부 주일학교 교사회
	중고등부 주일학교 교사회
	초등부 주일학교 자모회
	중고등부 주일학교 자모회
	청년회
제분과위원회 (제분과에서의 봉사는 두 개의 단체를 중복으로 할 수 없음)	주일학교 복사단
	제대회
	현화회
	선교분과
	성소분과
	교육분과
	사회복지분과
	홍보분과
	성물방
	반주단
평신도 사도직 단체 협의회	전례분과
	독서단
	해설단
	연령회
	천사들의 모후 Cu. 레지오 마리아
재정관리위원회	울뜨레아
	M.E.
	요셉회
	재정분과
	시설분과

* 소공동체 활동을 제외한 본당의 모든 봉사 및 신심단체는 ★본당에 교적을 두고 세례를 받은 지 1년 이상 된 신자 분들만(*자모회 예외*) 가입하여 활동할 수 있습니다. 전입 오셨을 경우 6개월이 지난 후에 단체에 가입하여 활동 가능합니다.

* 봉사문의는 해당 단체장, 또는 사무실에 하시면 됩니다. 단체 소개 책자를 참고하시기 바랍니다.

* 현재 봉사자 모집 중인 단체 *

● 중·고등부 주일학교 교사 모집

- 문의 : 중고등부교감(010-3429-0533)

* 중고등부 주일학교 학생들이 알아야 하는 기본교리와 신앙으로 올바르게 성장하기 위해, 교사들은 교리 지식을 함양하여 학생들에게 영적, 지적으로 도움을 주는 역할을 합니다.

● 홍보분과 봉사자 모집

- 문의 : 홍보분과장(010-7196-7039)

* 본당에서 행하는 모든 행사들에 관한 자료를 남기고 홍보하는데 목적이 있는 단체입니다. 사진촬영, 문서작업, 게시판 관리 및 주보편집 등 본당홍보에 관한 전반적인 활동을 수행합니다.

● 재정분과원 모집

- 문의 : 재정분과장(010-2166-6723)

* 본당 공동체의 재산을 조성하며, 투명하고 효과적으로 관리하는 것에 목적이 있으며, 매 주일헌금 개수 및 본당 전체와 각 단체의 예·결산 및 회계를 관리하고 심의합니다.

● 성물방 봉사자 모집

- 문의 : 성물방 회장(010-3093-7083)

* 미사 전후로 각종 성물 및 매일미사 책, 영적서적과 기도초 등을 관리, 판매하는 단체입니다. 성물방을 통해 발생하는 수익금은 본당 공동체를 위해 사용합니다.

● 교육분과 봉사자 모집

- 문의 : 교육분과장(010-9171-8249)

* 본당에서 교우들을 대상으로 이루어지는 모든 교육 활동을 계획하고 준비하며 실시하고, 교우들의 지적, 영적 성숙을 위해 노력하는 단체입니다.

● 반주단 봉사자 모집

* 평일 미사 반주 및 성가대 반주, 장례미사 반주로 봉사하고 있습니다.

* 오르간 반주에 재능이 있는 분들의 반주 봉사를 필요로 합니다. 자신의 재능을 기부하여, 신앙생활에 기쁨을 얻고 미사 전례에 필요한 사람이 될 수 있기를 바랍니다.

(전입 온지 6개월 이상 된 분만 지원 가능)

※ 반주단 지원자는 사무실로 신청합니다.

[우리들의 정성]

주간결산 : 2019. 3. 25 ~ 2019. 3. 31

구분	교무금				
	총세대	책정세대	책정율 (%)	납부세대	납부율 (%)
2018	629	323	51.4	311	49.4
2019	630	275	43.7	260	41.3

교무금 봉헌은 신자의 의무입니다. 매월 정성껏 봉헌해 주시기 바랍니다.
교무금 • 건축헌금 : 농협 207054-51-121329 안녕성당 (온라인 납부시 입금자명 꼭 기입 바랍니다.)

수 입		건 축 헌 금(03. 25 ~03. 31)	
미사예물	380,000	주간 건축헌금 합 계	2,310,000원
교무금	3,080,000	익 명 50,000 박종례 60,000 김 관 1,000,000 선은임 50,000 최주현 1,000,000 김태길 50,000 송영희 100,000	
주일헌금	1,395,000		
감사헌금	150,000		
건축헌금	3,280,000		
후원금	2,269,000		
과년도교무금	80,000		
가수금	300,000		
사회복지후원금	35,000		
성소후원금	39,000		
합 계	11,008,000		
지 출		건 축 헌 금 누 계	
경 상 비	11,289,940	▶ 사순 제4주일 건축헌금	970,000원
합 계	11,289,940	▶ 2019년 건축헌금 누계	32,178,500원

● 지난 주일미사 참례 현황 ●

구 분	토 요 일		주 일			계 (%)	신자 수
	16:00	19:30	9:00	11:00	18:00		
미사 참례자	56	39	101	204	111	511 32.2%	1,586

쉐보레 자동차 판매 동탄대리점



• 더 뉴 스파크 • 더 뉴 아베오 • 올 뉴 말리부
• 임팔라 • 올 뉴 카마로SS • 다마스/라보
• 더 뉴 트랙스 • 이쿼녹스 • 모든 차량 상담 가능
H.P : 010-8683-4900
이사 이진수(미카엘)

호성요양병원

• 적정성평가 화성시 유일 1등급 획득
• 고효율 투석기계 도입(의사/한의사 협진)
• 보건복지부 인증의료기관
• 주소 : 경기도 화성시 효행로 1063
T. 238-8636 / 010-4331-8649
이군호
하 경 속 (루시아)

돈천년(정남점)

• 국내산 암태지 생고기 전문점
생삼겹살 / 돼지왕갈비 / 차돌박이
매운소곱창 / 돼지껍데기
• 주소 : 경기도 화성시 정남면 만년로 417
T. 352-7725 / 010-3154-7786
이 경 희 (미카엘라)

<안녕본당 차량운행 시간표>

주일 운행 시간표

12인승 차량 (성당 차량)

성당 출발	10:00
신한(101동 앞)	10:05
돌고지	10:15
청광 플러스	10:20
성당 도착	10:30

45인승 차량 (010-9159-9959)

효성 정문	10:10
대림 정문	10:11
오스카빌 정문	10:15
한신대사거리	10:16
대광빌라(정류소)	10:18
성호2차 정문	10:19
안녕 농협	10:25
현대(효원가든)	10:26
우남(건널목)	10:27
성당 도착	10:30

25인승 차량 (010-6789-2900)

황계동	10:10
신현대·동문 (현충탑)	10:15
송산동(뽕집앞)	10:17
성당 도착	10:27

토요 운행 시간표

25인승 차량 (010-6789-2900)

효성 정문	15:00
대림 정문	15:01
오스카빌 정문	15:03
대광빌라(정류소)	15:05
성호2차 정문	15:06
신현대·동문 (현충탑)	15:10
송산동(뽕집앞)	15:12
안녕 농협	15:13
현대(효원가든)	15:15
우남(건널목)	15:16
신한·우방 (신한101동 앞)	15:21
성당 도착	15:30

* 본당 차량 운행 시간표에 기재된 시간은 출발시간이며, 대기시간은 없습니다.

* 본당 차량 운행 시간표는 일정과 행사에 따라 변경 될 수 있습니다.

사순 제5주일

✦ 우리들의 정성(지난주 회계: 3/23~3/29)

구 분	금 액
교 무 금	5,490,000
주일헌금	3,073,000
감사헌금	100,000
성소후원금	70,000
합 계	8,733,000

※교무금 입금계좌※
(신협)131-016-240209 안성성당
입금 시, 성명과 세레명을 기재해 주시고,
계좌 이름과 책정자 이름이 다른 경우,
반드시 사무실로 전화 부탁드립니다.

◆ 교 무 금 : 5,490,000원

3/23(토)	한영우, 정옥연(1-5), 권보경, 김용애(3-4), 이재관, 심경례, 윤정순(1-2), 홍사복, 정기준, 장정애(1-4), 이명우(1-6), 이만기(3-4), 박상이, 최용복(3-4), 강석철, 권영옥 합계: 1,360,000
3/24(일)	정덕선, 조규택, 김춘자, 최성례, 이효준, 이명용(4-5), 유철준(3-4), 홍승례, 도정현, 김정임(2-3), 김영기, 김규형, 진용대, 김유자(1-3), 이훈희, 견만수, 강인숙, 김동해, 김순애, 채경선, 김순례(3-7), 신태순, 박종분(1-12), 염송철, 동관수, 김학규, 김윤순(3-4) 합계: 1,500,000
3/26(화)	원재희, 원진희, 이영구(1-3), 민금한(1-3), 양정숙 합계: 780,000
3/27(수)	박시자, 송태성(3-4), 박길순, 김수근, 김윤덕, 백승로, 조창래, 한미영, 유문수(1-5), 도상학(1-3), 한준희, 한기민, 임승희, 홍선자, 유방숙, 김홍기, 류영숙, 이종희, 윤진숙, 이상례, 이문환, 김동면, 이상영 합계: 1,450,000
3/28(목)	김석근, 강경희 합계: 120,000
3/29(금)	송원길, 김명중, 황규천, 박광희(1-3), 권청자, 조영님(1-3) 합계: 140,000

◆ 성소후원금: 70,000원

3/23 권보경	3/24 조규택,도정현,진용대,채경선	3/27 김수근	3/29 권청자
-------------	-------------------------	-------------	-------------

◆ 감사헌금: 100,000원

3/27 윤효중

☑ 청소 및 전례 봉사구역

날짜	청소구역	날짜	전례봉사
4/12(금)	7지역	4/07(주일)	5지역
4/26(금)	1지역	4/14(주일)	7지역
5/03(금)	2지역	4/28(주일)	8지역

※화장실 청소는 꾸리아 월별 청소일정을 확인 부탁드립니다.

※빈첸시오회 회비 입금계좌※ (신협)131-017-623720 안성성당(빈첸시오회) 매주 목요일, 빈첸시오회 회합(저녁미사후)	※ 직원(사무원) 채용 공고 ※ 자격조건: 세례받은지 3년 이상 된 신자, 회계처리 및 PC(한글,엑셀) 가능자 제출서류: 이력서, 자기소개서, 교적사본, 가족 관계증명서, 본당신부추천서(타본당)
--	---

사순 제5주일

☑ 고해성사란?

가톨릭 신자로서 알게 모르게 범한 죄를 성찰(省察)·통회(痛悔)·고백(告白)·보속(補贖)의 절차를 통하여 죄를 용서받는 성사이며, 7성사 중의 하나이다. 첫째 성찰이란, 고해성사를 받으려고 할 때 먼저 자신이 하나님의 사랑을 거슬러 지은 죄를 자세히 생각해낸다. 다음 통회에서는, 하나님 앞에 죄를 지은 자로서의 나약한 자신을 인식하고 자기 죄를 진심으로 뉘우치며 가슴 아파한다. 그리고, 하나님의 대리자인 사제에게 자기의 마음을 열어 죄를 고백한다. 넷째 번의 보속은, 죄를 보상하는 마음으로 기도, 사랑의 실천, 생활의 개선 등에 힘쓴다. 죄를 짓는다는 것은 곧 하나님과의 화평관계에서의 이탈(逸脫)을 의미하는데, 고해성사를 통해 화평관계를 회복하게 된다.

☑ 공동참회예절 순서

1. 판공성사는 '공동참회예절'로 처음부터 마지막까지 참여해야 온전히 이루어집니다.
2. 공동참회예절의 봉사는 지역에서 봉사자를 선정해 주십시오.
3. 보속은 공동참회예절 안에서 이루어지게 됩니다.
4. 판공성사 표는 고해소에서 사제에게 전달하여 주시길 바랍니다.

☑ 고해성사 순서

- ① 성부와 성자와 성령이 이름으로, 아멘.
- ② 고해한 지(몇 일, 몇 주일, 몇 달)됩니다.
(알아낸 죄를 낱알이 고백한다)
(죄를 고백한 다음)
- ③ 이 밖에 알아내지 못한 죄도 모두 용서하여 주십시오.
(사제의 훈계와 보속을 경청한다)

사죄경

(사제가 사죄경을 바치는 동안 고해자는 침묵중에 기도한다)

- † 인자하신 천주 성부께서
당신 성자의 죽음과 부활로
세상을 당신과 화해시켜 주시고
죄를 용서하시기 위하여 성령을 보내주셨으니
교회의 직무 수행으로
모소 이 교우에게 용서와 평화를 주소서.
나도 성부와*성자와 성령의 이름으로
이 교우의 죄를 용서합니다.

- ④ 아멘.
- ⑤ 하느님 감사합니다.
(고해실 밖으로 나가서 보속을 행한다.)

☑ 혼인성사 안내

가톨릭신자로서 혼인을 하려는 사람들은 다음과 같이 혼인을 준비해야 한다는 것을 가톨릭교회는 법으로 정하여 가르치고 있습니다.(참조: 교회법 제530조, 제1055조, 제1059조)

1. 혼인 성사 면담 신청: 최소 **3개월 전**, 사무실에서 절차를 안내받으시기 바랍니다.
(성사혼, 관면혼 동일)
2. 혼인서류준비(최소 1개월전 사무실 접수): 가족관계증명서, 혼인관계증명서, 세례증명서, 혼인강좌이수증(필수)
※최소 1개월 전, 서류 제출과 함께 혼인 질의서(혼인면담) 작성이 완료되어야 합니다.
3. 혼인공시: 혼인성사 한달 전 본당 게시판 공고.
4. 신부님 면담: **매월 첫째주 토요일 성모신심미사 후에 있습니다.**
※ 혼인장애에 의한 관면혼배는 예외로 사무실에 오셔서 문의 바랍니다.

☑ 분가 가족 및 현 거주지 기준 교적 정리 안내

가톨릭은 속지주의를 원칙으로 합니다.
분가 한 자녀 및 현 거주지 주소 관할구역 기준으로 교적 정리(전출)해 주시기 바랍니다.
교적 정리 전출 절차에 따라 이미 이사한 교우, 분가한 자녀라도 지역장(소공동체 봉사자)과 사무실에 행정적인 처리를 해 주시기 바랍니다.
전출, 전입 면담은 사무실로 문의 바랍니다.

☑ 에너지 절약에 동참합니다.

회합실 전등, 냉난방기, 기타 전열기구 사용 후, 전원을 반드시 꺼주시기 바랍니다.

☑ 전례분과 봉사자 모집 안내

제대회 / 헌화회 / 전례해설단 / 반주단 / 성인복사단에서 봉사하실 분을 모집합니다.
문의: 전례수녀님 ☎010-8692-8230

☑ 선교분과 봉사자 모집 안내

선교분과에서 함께 봉사하실 분을 모집합니다.
자세한 문의는 전화주시기 바랍니다
문의: 선교분과장 ☎010-2373-2289

궁금한 점이 있으신 분은 사무실에 문의 바랍니다.

감사헌금

김연중(바오로) 5만
김태화(크리스티나) 5만
문혜현(데레사) 100만
이구현(요한) 5만
김경수(로사) 5만
김영빈(미카엘) 2만

수단돕기

익명 3만
홍진영, 홍승범 2만
공세정(사도요한) 3만

주보광고비

종수원
조종숙(안나) 4만

요셉대 후원

익명 쌀 20kg
김순희(골롬바) 고추장, 간장 등
기양순(데레사) 무



원아모집

사탕스런 우리 아이들에게 따뜻한 엄마의
마음으로 정성을 다합니다.

행복한 아이로 성장할 수 있도록 최선을
다하겠습니다.

모집대상 12개월 ~ 4세

상담문의 TEL 031)682-5832

HP 010-9967-5832

원장 : 김성희(세실리아)

평가인증우수시설 통통어린이집

안중읍 현화리 늘푸른아파트 109동101호

종수원

■ 전국 꽃배달

- 경조화환, 동,서양란,
- 관엽식물, 꽃배달 외

안중읍 안중로 99번길 5-2

☎ 031-686-8766



안철규(요아킴),
조종숙(안나)

만중제일신협 창립40주년

감사축제

2019.04.01 ~ 12.31



자동차, 순금 1돈, 무선미어본, 차량용 공기청정기, 술자금, 온누리 상품권, 기프티콘

총 400분께 풍성한 선물을 드립니다.

음모권 지급 기준

- ♥ 정기예탁금 1천만원 이상 신규, 재예치
- ♥ 정기예탁금 10만원 이상 신규
- ♥ 대통, 공제, 상조 가입
- ♥ 조합원가입, 추천
- ♥ 출자금 입금, 자동이체
- ♥ 체크카드, 신용카드, 전자금융 가입
- ♥ 공과금 자동이체 신규
- ♥ VAN, 결제계좌 신규
- ♥ 주거예입금대출 신규 (매월1회 지정월지출 50만원 이상 입금 시 "수수료면제")
- ♥ 안전자유예탁금 1천만원 이상 입금 (입출금 통장, 1천만원 이상 0.7%, 5천만원 이상 1.2%)

본 점 : 681-1180 천주교지점 : 686-6861 포승지점 : 686-5321

◆ 본 당 재 정 현 황 ◆

◆ 주간 재정 현황 (3/25 ~ 3/31)

수 입		지 출	
과 목	금 액	과 목	금 액
교무금	6,415,000	건축예치금	1,500,000
감사헌금	400,000	화재보험료	1,000,000
건축헌금	50,000	전교비	531,000
주일헌금 (건축헌금/2차)	2,409,800	복리후생비	1,070,500
	1,453,000	소모품비	40,000
미사예물	1,170,000	수도광열비	2,073,780
금요헌금	208,000	통신비	158,790
		잡비	63,000
		시설영선비	8,988,900
합 계	12,105,800	합 계	15,425,970

◆ 주간 감사헌금, 건축헌금

정희주 10만	허인철 10만	오경문 10만	이재영 10만	최원호 5만
이혜연 월(음료) 580개				

◆ 미사 참례 현황 및 전례, 청소구역

월일	총 신수	18시	07시	교중	19시	기타	합계	참석율
3/24	3,106	274	100	358	124	28	884	28.4
3/31	3,100	256	116	339	117	28	856	27.6
차주 교중미사 전례				4월 14일(주일) - 23구역				
청소구역				4월 12일(금) - 24구역, 25구역				

☞ 3월 전입교우 (본당 가족 되심을 진심으로 환영합니다)

NO	성명	세례명	가족수	이전본당	지역/구역
1	김영미	모니카	2	수원교구 복음화국	6지역22구역
2	최병환	베네딕도	2	수원 분당성바오로	3지역10구역
3	조인선	세실리아	1	수원 광교2동	5지역21구역
4	하유경	엘리사벳	2	대전 논산대동	1지역3구역

☞ 3월 전출교우 (안녕히 가십시오)

NO	성명	세례명	가족수	전출본당	비고
1	김형수	미카엘	3	수원교구 배곧	
2	김관덕	바오로	1	제주교구 동광	
3	김태균	루카	1	수원교구 신갈	
4	여현창	요아킴	1	서울대교구 발산동	
5	이선용	안토니오	3	수원교구 성포동	
6	김성인	사무엘	4	수원 보라동성가정	

◆ 매 주일미사 참여는 신자의 기본이며 의무요. 권리입니다.◆

◎ 교우와 거래 합시다 ◎

우리맛집 동태탕, 낙지볶음, 갈치조림 열무비빔국수 외 (창리 92-8) 예약 환영 ☎881-3651/010-7301-3569 박세훈(미카엘) 김금순(수산나)	우리한의원 왕뜸,만성통증,보약,소아,피부,비만 홍문사거리 롯데리아 맞은편 885-7975(부부한의사) 이상빈(가브리엘) 한송이(미카엘라)	법무사 안준 사무소 부동산등기, 민사사건, 무료상담 등 위치 : 홍문리 우리은행2층 ☎ 886-0053 안 준(바오로)
성실 공인중개사 아파트,원룸,상가,주택,토지/임대,매매 위치:하동 405-4 로타리 (동양건재 옆) ☎010-9052-3963 유홍식(요왕) 조성실(미카엘라)	치어스 여주 중앙점 피자,치킨,맥주 등 50 여종 ☎886-7139/010-2458-7139 박 혜 숙(로마나)	명지대 청도 태권도장 유치부,초등부,중고등부,성인부 유치부 별도수련,중.고 체대 입시반 885-8777, 010-3792-8772 김 낙 현(바오로)
이스턴 학원 초등영어 원어인 수업, 초중고 보습 ☎ 881-1233/중앙프라자 3층 이 선 화(아가다)	해님유치원 - 신나는 교실 행복한 어린이 - 위치:월평로11(구 월송리 326) ☎ 885-5484/010-5326-5484 이주현(이레노) 김웅분(효임골롬바)	현대자동차 신여주 판매 대리점 기아·쌍용·삼성·쉐보레 차량판매 ☎ 010-5271-0406 권 일 영(안드레아)
예술의전당 미술학원 디자인,만화,회화, 입시전문 (예중,예고,미대,진학전문) 여흥동사무소 옆 2층 홍익대학교 대학원 동문학원 ☎885-6265/010-2794-7603 차한별(안토니오) 강성재(유스티나)	두부 만드는 사람들 두부, 콩국물, 식혜, 청국장 여주시 여흥로 11번길 59 ☎882-6693/010-4048-4920 허 선 자(루치아)	도밍고 농장 생산품목:쌀,매실,아로니아,대추 흥천면 울곡리 369-21 ☎010-5287-8441 백규현(도밍고) 이정의(글라라)
공공형 셋별어린이집 - 엄마품 사랑처럼 행복한 보육 - 위치:여주시 여흥로 25번길(하동) ☎ 885-3007/010-5029-3806 이 현 숙(마리안나)	재능유치원 우리아이 첫 번째 학교 여주시 세종로237번길35 (낙원주택 단지내) ☎ 031-882-1475 이순자(유리안나) 장학진(안드레아)	다산하늘센터 중증장애인 거주시설 강천면 섬강로 229-1 ☎ 010-2775-9757/031-885-7771 정 현 우(세례자요한)
여주 태평양약국 하동 250-4번지 (21세기 병원 건너편) ☎ 886-6003~4 계형근(프란치스코) 문우현(율리아)	황금통 간짜장, 짜장, 짬뽕의 명가 정통중화요리, 특선요리 완비 ☎ 031-883-9222/886-9222 이영걸(프란치스코) 민정윤(베네딕타)	형제유통 집단급식소, 식품판매업 여주시 세종로 13번길(홍문동) ☎ 031-881-3405, 883-3405 884-3405 권 용 기(라파엘)
벨라 프렌즈 오카리나 교습소 여주시 청심로 196(상리 CU 2층) ☎ 010-3857-1712 이 정 효(벨라뎃다)	경기종합주방 식당개업상담, 무료견적, 단체급식 시설전문, 폐업상담 (위치 : 새로운병원 맞은편) ☎ 031-885-2849/010-5314-2849 이동근(안드레아) 황지순(아네스)	마리플레르 꽃다발/꽃바구니/화분/화환 주문 플라워 레슨 문의 환영 여주시 현암로 26, 1층 ☎ 031-885-8488/010-7490-8488 김 혜 영(마리아)
LG하우시스 여주대리점 Z:IN WINDOW PLUS PVC창, AL창, 시스템창 도어 ☎ 031-881-6971/010-2272-2850 김 기 섭(토마스아퀴나스)	광고주 모집중	(주)서광개발 (주)청운 토목공사업, 철근콘크리트, 배수설비, 금속구조물 창호온실공사업 상하수도설비 등 ☎ 031-883-3132/010-9936-7300 성 경 희(안나)

▣ 전입오신 교우분들을 진심으로 환영합니다.

	성명·세례명	교우	직전 교구·본당	현주소
1	정용주유스티노	4	러시아	백산@336동
2				
3				
계		4		

▣ 전출가시는 형제·자매님을 안녕히 가십시오.

	성명·세례명	교우	사시던 곳	가시는 교구·본당
1	이상덕베드로	1	백산@333동	매탄동
2	강미정유스티나	1	와이티오피스텔	대구.형곡
3	김수산나수산나	1	노블힐스	성산2동
4	김희원바오로	2	주공@153동	능평
5	이항일요아킴	1	주공@136동	영통성요셉
6	김지현안젤라	2	주공@137동	신갈
7	전민경프란체스카	1	신안@201동	동대문
계		9		

▣ 본당 내 구역·반 이동

	성명·세례명	이전주소	변경주소
1	김형희아네스	건영@421동	삼성@431동
2	배승춘바오로	동신@316동	주공@156동
3			
4			
5			
6			

▣ 오늘의 신자수 (4월 3일 현재) (단위 : 명)

지난 주		전입	전출	분가	합적	세례	망인	현재	
세대수	신자수							세대수	신자수
1,562	4,006	4	9	2			1	1,558	4,000

▣ 전례봉사 및 금주 청소구역 배정

월 일	시 간	(토)특전미사	주일 미사		
		19:30	07:00	09:00	11:00
4월7일		청소년	대우	울뜨레아	동신
4월14일		청소년	청명백산	울뜨레아	상익
청소구역	4월6일(토)	삼성			
	4월13일(토)	대우			

※ 쓰레기 분리수거를 철저히 합니다.

▣ 재정현황(3월25일-3월31일)

(단위:원)

세입부		세출부	
가수금	30,000	단체보조비	866,000
교우금	11,985,000	행사비	1,556,060
주일헌금	4,326,100	도서인쇄비	36,000
감사헌금	1,700,000	소모품비	28,100
과년도교우금	1,135,000	수도광열비	5,869,070
건축헌금	600,000	수수료수선비	980,000
후원금	366,000	통신비	90,160
이자수익	2,481	잡비	40,000
		시설영선비	550,000
		보험료	100,000
		임차료	1,500,000
		특별헌금	578,330
합 계	20,144,581	합 계	12,193,720

▣ 신축금통헌(3월25일-3월31일)

(단위:원)

성명·세례명	건축금	성명·세례명	건축금
이원근	50,000	이동권안토니오	80,000
김정수베드로	80,000	구경자세레나	10,000
최소현수산나	50,000	배재남마리아	30,000
한세진요셉	300,000		
합 계 : 600,000			

▣ 감사헌금(3월25일-3월31일)

박소영루시아	100,000
현재열시몬	100,000
임상민바오로	200,000
익 명	1,000,000
강정자카타리나	100,000
익 명	100,000
김범수미카엘	100,000

▣ 제대꽃통헌(3월25일-3월31일)

박외자엘리사벳	50,000
김지혜마리아	50,000
김지영데레사	50,000

함께하자 대리구제! 신앙의 유산을 자녀에게!

 CREDIT UNION 신협		가톨릭정형외과	박근석·김진휘 내과
정기에탁금 12개월 2.5%, 18개월 2.6%, 24개월 2.7% 동수원신협(영동로지점) ☎ 031-206-5915		통증클리닉 특수물리치료실 운영 영통중심상업지역 미네시티클리닉센터 3층 ☎ 273-7500, 7501 원장 유정남(이나시오)	무통(수면) 위, 대장내시경검사 공단 성인병, 암검진, 종양검진 영통4거리 망포역 4번 출구 앞 ☎ 204-0033, 204-0039 의학박사 박근석(요한) 내과 전문의 김진휘
에이플러스익스프레스 포장이사 / 기업이사 에어컨 설치 / 입주청소 교우가정할인우대 수익금중 일부는 수원교구 사회복지회 후원금으로 사용 ☎ 031-239-9000 010-4429-9766 김병주 베드로	서울美피부과 아토피/여드름/기미 치료 영통동 995-2 미네시티 301호 (영통역 1번출구 5분 외환은행 건물 3층) * 주보지참시 미용치료 할인적용 ☎ 031-203-0333 원장 권용현(바오로)/피부과 전문의	중화요리 팔 선 특급호텔 주방장의 손맛을 팔선에서 제대로 만나실 수 있습니다 주문예약·신속배달 영통1동 동사무소 앞 ☎ 202-1060	임브레이스 꽃집 꽃주문, 가드닝, 플라워레슨 캔들, 디퓨즈 청명마을 삼익백산아파트 상가 104호 010-6360-0932 카카오톡,인스타그램 ID embraceflower 이영경스플라스티카,김승연안젤라
전원주택분양,임대 남한강 언덕 위 목조주택 분양 대지:150평 건평:39평(2층) 임대:21평 010-2713-3225 김민(요셉),성봉희(벨리나) www.남한강꽃여울.com	대한민국 1등 과외 에듀비비 2018 대한민국 교육서비스 브랜드 대상 소비자만족지수 1위,고객감동경영대상 초/중/고일반인 전과목 과외 특별이벤트:원어민 전화영어 제주도 여행권 무료 상담 후 편하게 결정하세요 김현철(스테파노) 010-9387-2553	E-CHAPTERS 영어도서관 꼼꼼한 개인별 관리프로그램 영어도서관의 정식 영통동 958-1 드림파이널링 510호(경기방송 맞은편) ☎ 202-5068~9 010-7105-8203 원장 : 정순재(소와데레사)	한솔부동산 아파트·상가·분양권 전문 매매·전세·월세 황골입구 육교 옆 한솔프라자 1층 ☎ 203-7788 010-8762-4222 이태옥(안젤리나)
만병통점담 까 만 / 빨 간 찜 담 홀, 배달환영 교우 분 꼭 말씀해주세요. ☎ 031-204-8484 한민석 안드레아			

※ 축일 축하합니다	
금 주 (4/7~4/13)	다음주 (4/14~4/20)
바오로(4/8) : 백민기 베다(4/10) : 이태훈 카타리나(4/10) : 강정자 젼마(4/11) : 강청자,김현미,송연순,황선희,정경숙,양정아,이경숙 리드비나(4/11) : 추교인 우루소(4/13) : 이만형	벨라멧다(4/16) : 최태자,진태자 세라피나(4/16) : 최호연

천주교를 알고자 하시는 분은 이웃 천주교 신자들 또는 사무실에 문의하십시오.

미 사 시 간	월	06:30	영통성령성당 (그리스도의 어머니) 17103 경기도 용인시 기흥구 예현로 41 다음카페 : 수원영통성령성당 매일 첫목요일 저녁미사 후 성시간	주임 신부 : 김한철(율리아노) 보좌 신부 : 박준후(프란치스코) 총 회 장 : 황수진(배 다) 연 령 회 장 : 정갑수(요한세례자) 010-5258-7365 사 무 실 : 031-205-9441 F A X : 031-205-9442 성모유치원 : 031-273-1123
	화목	10:00, 19:30		
	수	10:00		
	금	10:00, 19:30		
	토	10:00		
	주일	16:00(토) 노블카운티		
		토요일 저녁 주일미사 19:30		
		09:00 (성인)		
		11:00 (교중)		
		16:00 (어린이)		
		19:30 (청년,학생)		

수난 감실 성체 조배 시간표

날 짜	시 간	구 역
3.29 (목)	미사 후 - 22:00	성 가 대
	22:00 - 23:00	청소녀, 청년
	23:00 - 24:00	서 광
	24:00 ~ 01:00	성 지
3.30 (금)	01:00 - 02:00	동 아
	02:00 - 03:00	서천아이파크, 서천주택
	03:00 - 04:00	서천SK, 서천효성
	04:00 - 05:00	풍림, 대림, 영통효성
	05:00 - 06:00	뜨 란 채
	06:00 - 07:00	홈타운, e편한세상
	07:00 - 08:00	망포아이파크
	08:00 - 09:00	중앙, 임광
	09:00 - 10:00	SK뷰, 라온
	10:00 - 11:00	벽 산 1
	11:00 - 12:00	태장, 삼성
	12:00 - 13:00	벽 산 2
	13:00 - 14:00	마젤란, 수자인
	14:00 - 15:00	개별 성체 조배
	15:00 - 16:00	<공동 십자가의 길>
	16:00 - 17:00	영통주택, 월드마크
	17:00 - 18:00	현 대
	18:00 - 19:00	진 덕
	19:00 - 20:00	개별 성체 조배
	20시 ~	<주님 수난 예식>

◎ 전입 교우

(3.26 - 4.2)

성명/세례명	주소	지역/구역/반
이은지 레지나	벽산2 116 - 901	7지역 4구역 4반
김수호 니콜라오	태장(홍익) B동 402호	7지역 2구역 1반
백진영 요셉이나	서천호성 102 - 402	3지역 4구역 1반
김정현 미카엘	성지 710 - 2004	2지역 3구역 1반
권태분 안나	벽산1 102 - 502	7지역 1구역 2반
김황주 이레네오	노블 B동 1708	8지역 1구역 1반
박경업 안드레아	중앙 303 - 603	6지역 3구역 2반
이형직 토마스아퀴나스	벽산2 116 - 1605	7지역 4구역 4반

*전입 오신 교우께서는 사무실에 주임신부님 면담을 신청해 주시기 바랍니다. (면담 : 평일 미사 후, 주일미사 후)
또한 사무실에서 교패를 가져가셔서 문 앞에 붙여주시시오.
*지역장, 구역장, 반장님들의 기도와 돌봄을 당부 드립니다.

◎ 전출 교우

(3.26 - 4.2)

성명/세례명	전주소	전출 분당
김귀남 마리아	서천SK 106 - 304	충북 괴산

*그동안 분당 공동체에 함께 해주셔서 진심으로 감사합니다.
가시는 곳에서도 주님 은총 안에 복된 신앙생활 하시길 기도합니다.

◎ 본당내 구역 · 반 이동

(3.26 - 4.2)

성명/세례명	전주소	변경 주소
장원준 로사리오	수자인 105 - 803	수자인 108 - 1802

◎ 기도 지향 안내

구역	이름	세례명	지향
서천아이파크	천순자	데레사	파킨슨
벽산 1	이장훈	요아킴	
태장	박선보	엘리사벳	
서천주택	백영구	유스티노	파킨슨

*본당 공동체의 기도가 필요한 교우들께서는 사무실에 연락 주시면 주보에 공지하여 정성을 모아 함께 기도하도록 하겠습니다.

◎ 전출교우 교적 정리 안내

- 교회가 정한 지침에 따라 천주교 신자는 거주지 관할 분당에 교적을 두어야 합니다. 따라서 이사하시는 분들은 미리 교적정리를 하셔서 본당 신자관리나 통계 처리에 차질이 없도록 해주시기 바랍니다.(반드시 본인이 요청, 개인 정보 수집이용제공 동의서를 작성해주셔야 하기 때문에 지역장, 구역장, 반장 등 대리인 요청 불가능)

◎ 본당내 이사 세대 주소 변경

- 교회가 정한 지침에 따라 천주교 신자는 거주지 관할 분당에 교적을 두어야 합니다. 따라서 이사하시는 분들은 미리 교적정리를 하셔서 본당 신자관리나 통계 처리에 차질이 없도록 해주시기 바랍니다.(반드시 본인이 요청, 개인 정보 수집이용제공 동의서를 작성해주셔야 하기 때문에 지역장, 구역장, 반장 등 대리인 요청 불가능)

예원
예원한의원
YEYON KOREAN MEDICAL CLINIC

☎ 교통사고, 근육통, 관절통, 보약
다이어트, 여성질환, 산후조리
웅인시 기흥구 서천동 366
(영통성령성당 옆, 파리바게트 2층)
☎ 031) 206 - 1275
원장 황예원 (다미아나)

하연과학실험소

교과실험 + 응용실험 + 토론헌습
유치단계에서 초등6학년까지
☎ 예비중학, 6학년과정,
중학 전체과정 포함
영통뜨란채 정문 상가 2층
☎ 010-9429-9870
박혜영 (루시아)

동수원신탁 「영통지점」

- ☛ 정기 예탁금 12개월 2.5%
- ☛ 정기 예탁금 18개월 2.6%
- ☛ 정기 예탁금 24개월 2.7%

교우 여러분과 함께하는 동수원신탁(영통지점)
태장사거리 파리바게트 옆 1층(망포동 328-12)
☎ 031) 203 - 7138

서울미피부과

아토피/여드름/기미 치료
☛ 영통동 미네시티 301호
(영통역 1번출구 외환은행 3층)
☎ 203-0333
피부과 전문의: 권용현(바오로)
*주보지참시 미용치료 할인

엄지민물매운탕

1급수에서만 서식하는
민물고기로만 요리합니다.
잡고기 매운탕, 메기 매운탕
배가사리 매운탕, 쏘가리 매운탕
여죽(점심)
☎ 203-2581, 010-3754-7409
민경춘(베드로) 이정복(율리안나)

짜짜루(중화요리)

영통 + 망포동 + 서천동
- 전지역 배달 가능 -
▶ 연회석 완비
평일:밤12시~일요일:9시까지
☎ 205-7979
202-7878
동유림(마리아)

현치과
HYUN Dental Clinic

보험임플란트 / 보험틀니
보철치료/치주치료/소아치료
☛ 영통성령성당 옆 농민마트 2층
☎ 202-1215
원장 : 김준호(빅토르)

◎ 운동 동아리

동아리명	단 장	전화번호
성모산악회	고문 : 최도관(대간안드레아)	010-5434-6105
	총무 : 김종식(요셉)	010-9889-7335
마 라 톤 선 교 회 (매주 토, 주일 06시)	회장: 임종기(프란치스코)	010-9038-7649
	총무: 백승원(요한보스코)	010-9354-6928
마 니 파 캣 족 구 단 (매주 토, 14시)	단장: 강태석(안토니오)	010-9880-1385
	총무: 최충한 (요한)	010-4288-7385

*신앙 안에서 체력도 증진하고 선교와 친교를 나누는 단체가 될 수 있도록 부탁드립니다.

◎ 성모산악회 4월 산행

- 일시 : 4. 27(토) 07:00 성당 출발
- 장소 : 목포 유달산 & 가톨릭 목포성지
- 준비물 : 회비 25,000, 생수, 떡, 김밥 제공
- 문의 : 총무 김종식 요셉 010-9889-7335

* 신청 전 연락주세요.

◎ 사회복지분과 활동

- 노인 무료 급식 봉사 - 본당 교우 돕기

*사회복지 봉사 함께 하실 분, 회원 모집합니다.

사회복지분과장 박영숙 에밀리아나 010-3412-0269

▷후원 계좌 : 신협 131-015-251464

천주교유지재단(성령성당 사회복지)

*후원금은 도움이 필요한 곳과 어려운 이웃들을 위해 쓰여집니다.

◎ 전례 봉사 구역

날짜	구역
4. 7(주일)	서광
4. 14(주일)	성지
4. 28(주일)	동아
5. 5(주일)	서천P, 서천주택, 서천호성

◎ 청춘노인대학(2019년 1학기) 식사 봉사

날짜	구역	날짜	구역
4.11(목)	서광	4.25(목)	성지
5.2(목)	동아	5.9(목)	서천P, 서천주택, 서천호성

◎ '빛과 소금' 장학재단

- 목적 : 영통성령성당 장학재단은 사회선교 차원에서 장학금을 지급하여 우리 사회의 빛과 소금이 될 인재양성에 기여하려 하니 많은 후원과 기도를 부탁드립니다.(기부금 영수증 발급 가능)
- 후원 계좌 : 신협 131-015-199087 천주교유지재단

◎ 본당의 모든 단체들은 사용한 회합실 정리를 꼭 해주시고 전등과 난방기 끄기, 창문 잠그기 등을 점검해주시기 바랍니다.(부주의한 전력 낭비 줄이기) - 주임신부

민속 떡 방앗간	아파트 매각·한결법률경제주	플러스 인테리어	우리 동네 아는돼지
<p>떡의 명가! 맛쪽떡 전문 고사떡, 잔치떡, 돌백일, 생일케익 편육 수육 돼지머리 고추방아 ▶ 망포아이파크 맞은편 상가 우계영(베드로) ☎ 202-7828, 010-5491-0629</p>	<p>살구골 7단지 현대 아이파크 38평형-2억9천 45평형-3억3천6백 감정가-4억1천7백 감정가-4억8천 전국매물 무료검색 www.kgcm.co.kr ☎ 010-4941-8939 조명두(네레오)</p>	<p>PLUS Interior 031_205_5535 김민철[안드레아] 이경진[로사리아]</p>	<p>생생텃 생목살 향방살 전문점(구 111) 아는 돼지가 직접 구워주는 집 영통동 1003-11(영일중학교 옆) ☎070-7543-0066, 010-7355-0585 정춘옥(요안나) 이성범(요셉) 주차가능, 예약가능, 단체환영</p>
안녕동점	양씨부엌(족발)	소문난 대구 왕뽕찜	서울연치과
<p>까만 / 빨간 찜닭 출 / 배달 모두 환영 영통성령 성당 뒤편 ☎ (031) 204 - 8484 교우분 꼭!! 말씀해주세요. 한민석(안드레아)</p>	<p>· 신선한 된(족)으로 매일 삶아요! · 족발 / 코다리 조림 / 쟁반국수 ▶ 망포동 먹자골목(수자인 후문) ☎ 205-9009 양창식(야코보)</p>	<p>김경자 소문난 대구 왕뽕찜 대구뽕찜 / 야구찜 쭈꾸미볶음 / 탕지리 전문 ▶ 영통동 1003-8번지(영일중학교 옆) ☎ 205-1119, 010-7336-6730 윤효승(베네딕토), 성백련(실비아)</p>	<p>임플란트/심미보철/치아교정 충치치료/신경치료/치주치료 치아미백/치아성형/라미네이트 ▶ 망포동 골든스퀘어 2층(망포역 2번출구) ☎ 206-2804 원 장 : 김민수(티모테오) 부원장 : 유지연(마리나)</p>

◎ 4월 구역별 형제 기도회

지역	구역	구역장	일정 및 장소
1	영동주택	김현일 대안안드레아	4.14(주일) 10:10 에리코 방
	현대		
2		국종만 라파엘 (지역장)	
	진덕	문복수 요셉	
	서광	백건하 안토니오	
	성지	양윤근 요한사도	
	동아	장현 요셉	
3	서천 SK	진종현 아브라함 (지역장)	
	서천아이파크 / 주택	오광근 아고보	4.28(주일) 19:00 서천아이파크 동우회실
	서천 효성	조종일 가브리엘	
4		김연수 스테파노 (지역장)	4.17(수) 20:00 유치원 2층
	풍림	김기진 아고보 (구역장)	
	대림	김호연 미카엘	
	영동 효성	강석기 루도비코	
5	뜨란채	이종근 안젤로 (지역장)	4.19(금) 20:00 유치원 2층
	흙타운	백용광 베드로	
	e편한세상	최성규 바오로	
6	망포아이파크	최사훈 안드레아 (지역장)	4.24(목) 20:00 민속떡집
	중앙	이명호 스테파노	
	임광		
	SK뷰	김유조 알로이시오	4.21(주일) 18:00 유치원 2층
7	라온	안성현 펠릭스	
	지역장	최도관 대견안드레아 (지역장)	
	벽산 1	신성수 토마스모어	
	태장		
	삼정	차동훈 베드로	4.28(주일) 20:00 유치원 2층
	벽산 2		
7	마젤란		
	수자인	임광윤 다니엘	4.20(토) 20:00 유치원 2층

◎ Lux Mea[룩스 메아] 기도 모임

- ① 화요일 저녁미사 후 ② 금요일 10시 미사 후
- 대상 : 초·중고생과 청년 자녀를 둔 어머니들

◎ 우리들의 정성

*주일헌금 : 6,106,600 *교무금 : 16,920,000

*감사헌금 : 한인경 100,000 한태향 50,000
황숙 250,000 김태성 50,000 최명도 50,000
김종필 50,000 송기덕 200,000 김창현 30,000
정영운 100,000 서보철 100,000
메디웰코스타(주) 1,000,000

◎ 재정 현황 : 3. 26(화) - 4. 2(화) (단위: 원)

세 입 부		세 출 부	
교무금	16,670,000	행사비	1,000,000
주일헌금	6,106,600	사제관운영비	1,550,000
감사헌금	1,980,000	여남신자교육비	660,000
과년도교무금	250,000	신자재교육비	600,000
후원금	70,000	봉사자교육비	30,000
사용료수입	1,800,000	청소년교육비	100,000
		청소년활동지원비	60,000
		성소개발비	20,000
		자선활동지원비	900,000
		장학사업비	70,000
		복리후생비	300,000
		수도광열비	317,350
		차량유지비	90,000
		수수료수선비	484,900
		통신비	157,190
		잡비	620,000
계	26,876,600		6,959,440

◎ 지하 주차장 진출입시 당부 드립니다!

*오탁운 아파트 방향에서 지하 2층 주차장으로 들어올 때와 주차장에서 밖으로 나갈 때 좌회전을 할 경우 매우 위험하니 반드시 우회전으로 진출입을 하도록 주의를 기울여 주시기 바랍니다.

◎ 주일 4시 어린이미사 전후(2시부터 5시까지)엔 아이들의 안전을 위해 성당 마당에 주차를 금지하오니 지하 주차장을 이용해주시요.

◎ 지하 주차장과 성당 입구 철문은 오후 10시에 문을 닫고 잠급니다. 주차하실 때 유의하세요.

2019년 본당 복음화 목표

신앙의 심화와 실천

주요 실천사항

1 전신자 신앙강좌 참여하기

- 1차 신앙강좌: 3/14, 3/21, 3/28, 4/4
- 2차 신앙강좌: 5/14, 5/21, 5/28
- 3차 신앙강좌: 10/15, 10/22, 10/29, 11/5

2 1인 1단체 활동하기

3 자녀 주일학교 보내기

4 주일미사 빠지지 않기 / 주1회 평일미사 봉헌하기

5 가정 기도하기 / 자녀와 함께 기도하기

6 여정성경 공부 참여하기

- 일반여정 성경공부: 매주 월요일
- 지혜여정 성경공부: 매주 금요일



천주교
영통 성요셉 성당

▣ 함께 기도해 주세요.

➤ 사무실에 신청해주세요! (매월 마지막 주일까지) ➤ 게재 기간 = 기본 1개월

성명	세례명	지향	성명	세례명	지향
박종윤	안드레아	은총	소예정	다비타	쾌유
천옥희	아녜스	은총	조건성	프란치스코	쾌유
이혜진	베로니카	은총	김남희	수산나	쾌유
이지수	바오로	은총	윤금옥	스텔라	쾌유
김광수	사도요한	은총	전은하	마리아	치유
정은정	마리아	은총	강서준	니콜라오	치유
이창호	바오로	은총	김유진		치유
손주형	루시아	은총	김모경		치유
윤성호		은총	공용환		치유
이주혜	세라피나	건강	김봉순	마리아	건강
강신애	마리아	건강	윤경수	요셉	건강
임경열	베드로	건강	유정현	이레네	냉담회두
윤민지	글라라	건강	김나연	율리아	냉담회두
지영주	마리아	냉담회두	이지안		쾌유
이희은	글라라	은총	김동례	마리아	치유
신경혜	골롬바	치유	김주하		건강

▣ 축일을 축하드립니다.

4. 7. ~ 4. 13.

성명	세례명	일	성명	세례명	일
최용찬	클레멘스	4.8.	이순재	젼마	4.11.
김소희	젼마	4.11.	박선희	젼마	4.11.
박영숙	젼마	4.11.	이상희	젼마갈가니	4.11.

 서울연치과 임플란트, 충치치료, 치아교정, 심미보철, 신경치료, 잇몸치료 등 영통구 망포동 322-3 골든스퀘어2층 (분당선 망포역 3번출구 연결) ☎ 031-206-2804 김민수(티모테오), 유지연(마리나)	반찬가게 [꿈꾸는 밥상] 국, 찌개, 밑반찬. 젓갈, 각종김치, 즉석반찬 명절, 제사음식도 해드립니다. 주공9단지 내 나상가 101호 ☎ 202-2130. 010-7292-6035 진영매(마리아), 신영옥(세례자요한)	서울미피부과 아토피/여드름/기미 치료 영통동 995-2 미네시티 301호 (영통역 1번 출구 ABC마트 건물 3층) 미용치료시 주보 지참해주세요! ☎ 031-203-0333 권용현(바오로)원장/피부과전문의
--	--	---

“미사 참례를 위한 발걸음 하나하나를 천사들이 세고 있습니다.”(성 아우구스티누스)

■ 우리들의 정성

교무금	주일헌금 1차	주일헌금 2차	부채상환기금
7,015,000	2,017,000	810,000	1,933,000

■ 주일미사 참례 인원: 963명

■ 현 시제와 부채현황 (단위: 원)

현 시 제		부 채 현 황	
보통 예금	12,995,584	무이자예탁금	991,872,673
		교구미지급 공납금	809,547,000
예탁금 예치금	49,593,634	신탁 차입금	840,000,000
		교구차입금 (토지)	220,800,000
합계	62,589,218	부채 합계	2,862,219,673

■ 성소후원금 (3.25.~3.31.) (단위: 원)

성명	금액	성명	금액
강필수(프란치스코)	20,000	김명진(미온)	10,000
김연숙(카타리나)	10,000	김영철(마카엘)	10,000
김자선(보나)	50,000	김재중(바오로)	10,000
김하늘(엘사벳)	10,000	노승진	20,000
노연식	10,000	박찬희(점마)	10,000
소병숙(한나)	20,000	신준지(모나카)	5,000
우성규(마카엘)	10,000	유준택(요한)	5,000
이경동	20,000	이경희(로즈마리)	10,000
아나현(클라라)	20,000	이대엽	5,000
이상규 (경안프로브스코)	10,000	이용산(베드로)	10,000
이우찬(베드로)	20,000	이형석 (알도르메오)	10,000
이현범(가브리엘)	20,000	정현자(글라리아)	5,000
최성윤(바실리오)	30,000	한진영(마카엘)	5,000
황민기 (프란치스코)	20,000	황병하(요셉)	50,000

■ 건축헌금 (3.25.~3.31.)

(단위: 원)

성명	금액	성명	금액
강주현(말세리아)	50,000	강태순(마리아나)	80,000
강필수 (프란치스코)	50,000	김경환(올리아노)	30,000
김연숙(카타리나)	50,000	김명진	10,000
김유진 (안드레아)	100,000	김유현(안토니오)	50,000
김인수(엘비토노)	100,000	김제웅(베드로)	50,000
김자선(보나)	150,000	김하늘(엘사벳)	60,000
노승진	100,000	노연식	50,000
박찬희(점마)	60,000	박승환(올리아노)	50,000
박영문(카타리나)	300,000	박정진(토마스)	200,000
박종환(대사)	60,000	배정연(마리아)	50,000
송호선(다나엘)	300,000	신경미(안나)	30,000
신준지(모나카)	20,000	우성규(마카엘)	70,000
이경동	60,000	이경희(로즈마리)	70,000
아나현(클라라)	100,000	이대엽	40,000
이미숙(엘사벳)	30,000	이상규 (경안프로브스코)	70,000
이상수(루치아)	30,000	이영주(에스텔)	20,000
이천우(요셉)	100,000	이형석 (알도르메오)	70,000
이현범(가브리엘)	50,000	장명철(요한)	20,000
정진호(마카엘)	100,000	조근성 (프란치스코)	50,000
채은이 (엘사벳)	100,000	최영균(비오)	50,000
최종범 (토마스아퀴나스)	150,000	최창호(스테파노)	200,000
한상수(리파엘)	50,000	하문민(리파엘)	50,000
홍승태(바오로)	100,000	황형진(마카엘)	20,000
약명	620,000		

■ 감사헌금 (3.25.~3.31.)

(단위: 원)

성명	금액
강필수(프란치스코)	50,000
박성자(카타리나)	100,000
연윤모(안드레아)	400,000
유미희(로사)	100,000
윤혜란(그라시아)	50,000
이경동	500,000
이종천(대건안드레아)	50,000
이호준(마티아)	50,000
장해주(사도요한)	50,000

연우심리연구소 경기지부

상담 : 학습상담, 진로상담, 가족상담
개인상담, 부부상담, 집단상담
아동상담(미술치료), 심리검사
교육 : U&I 학습상담전문가 교육
(대상 : 교사 및 상담관련종사자)
부모교육, 청년의사소통, 학습능력향상
진로탐색, 동기부여, 자아능력개발
리더십, 사티어의사소통 프로그램
☎ 031-266-9802, 9803(영통입구)

꼬메타포레스트

(패밀리레스토랑)

샌드위치, 파스타, 식사, 호프,
아외바베큐
포장가능, 단체주문 환영
지역난방교차로 이비가람뽕 뒀길

김미혜리(까리파스)
고치성(사도요한)
☎ 031-308-6622
☎ 010.3367-6621

✚ 다 원 약 국

영통동 968번지
동보신명상가 204호

김경희(베로니카)
☎ 031-203-0254

“미사에 참례하는 영혼과 동행하는 수호천사는 얼마나 기쁘겠습니까?”(성 요한 마리아 비안넬)

■ 전입 교우 ■ 환영합니다.

☞ [집착복 또는 전입면담 신청을 사무실에 해주시기 바랍니다.]

세대주 성명(세례명)	교우	직전 교구·본당	구역
이현숙(테레사)	2	인천/역곡	신안
이한기(스테파노)	2	수원/복음화국	진흥
이항일(요아킴)	2	수원/영통영덕	주공9-2
김점마(점마)	1	광주대/영동	주공9-1
윤순환(디모테오)	1	수원/울전동	기타
이재호(올바노)	5	수원/동수원	주공8-3
이원빈(시몬)	2	수원/정자동주교좌	주공8-1
정계화(마리아)	2	인천/만수6동	신안
김동석(돈보스코)	1	인천/모래내	신안
계	18		

■ 전출 교우 ■ 안녕히 가십시오.

세대주 성명(세례명)	교우	사시던 곳(구역)	가시는 교구·본당
권세진(레지나)	1	기타	부산/복산
구상민(마르티노)	2	기타	서울대/구로2동
계	3		

■ 지역별 전례 및 본당청소 배정

주일 전례 담당 지역 및 일자	청소 담당 지역 및 일자
4/14 야고보 (주공9/롯데)	4월 20일(토) 부활맞이 대청소
4/21 베드로 (신성/신안/쌍용/진흥)	4월 26일(금) 요한(삼성/태영)

■ 초등부주일학교 자모회: 초등부 주일학교 간식 봉사자

4/7	장정화(아네스), 류채란(요안나), 임지영(정혜엘리사벳), 한윤희(엘리사벳), 이은지(미카엘라), 이현숙(마리아), 구현희(아네스), 이미영(마리아), 강남순(유스티나)	4/14	곽은경(마리아나), 오명희(요셉이나), 김미영(프란치스카), 김지현(올리아나), 이수진(아그리피나), 이은주(로사), 김은하(프란치스카), 김형숙(루치아), 유지현(마리아)
-----	--	------	--

■ 수난감실 조배 시간표

날 짜	시 간	조 배 구 역
성목요일 (4/18)	20:00 -	주님만찬미사
	미사 후 - 22:00	상임위원회
	22:00 - 23:00	성가대
	23:00 - 24:00	신명
성금요일 (4/19)	00:00 - 01:00	신원, 미주
	01:00 - 02:00	풍림
	02:00 - 03:00	극동
	03:00 - 04:00	건영1
	04:00 - 05:00	건영2
	05:00 - 06:00	주공5
	06:00 - 07:00	주공8
	07:00 - 08:00	삼성
	08:00 - 09:00	태영
	09:00 - 10:00	두산
	10:00 - 11:00	한신

성금요일 (4/19)	11:00 - 12:00	우성
	12:00 - 13:00	주공9, 롯데
	13:00 - 14:00	신성
	14:00 - 15:00	신안
	15:00 - 16:00	합동 십자가의 길
	16:00 - 17:00	쌍용
	17:00 - 18:00	진흥
	18:00 - 19:00	동보
	19:00 - 20:00	자유 조배
	20:00 -	주님수난예절

■ 부활 맞이 대청소 안내: 4/20(토) 오전 10시부터

지 역	청 소 위 치
바오로, 마르코	1층 전체(교육관 포함)
베드로, 요셉, 루카	2층 전체(교육관 포함)
마태오, 야고보	3층 전체(교육관 포함)
요한	지하 1층(식당, 화장실)
남성 소공동체	지하주차장, 실외 전체

전원주택 분양·임대

남한강 언덕 위 목조주택 분양
대지: 150평 건평: 39평(2층)
임대: 21평
☎ 010-2713-3225
김민(요셉), 성봉익(볼리나)
www.남한강꽃여울.com

박근석·김진휘
내과의원

무통(수면) 위, 대장내시경검사
공단 성인병, 암검진, 종합검진
영통(망포역 4번 출구 앞)

의학박사 박근석(요한)
내과 전문의 김진휘
☎ 204-0033 / 204-0039



“미사 참례를 위한 발걸음 하나하나를 천사들이 세고 있습니다.”(성 아우구스티누스)



■ 전례봉사 구역

주 일	구 역	구 역 장
사순 제 5주일(4/7)	대우 2	김동선 율리아
주님 수난 성지주일 (4/14)	괘동	윤희찬 마리아
주님 부활 대축일	남촌 1	박성희 골롬바

■ 청소 봉사

날 짜	구 역
2019년 04월 06일	누읍,괘동,가수,대호1,대원1
2019년 04월 13일	부활맞이 대청소
2019년 04월 20일	대원2,대호2,신동아1,2, 청학

■ 함께 기도해 주십시오

- ▶ 고통 중에 꽤유 기도를 필요로 하시는 분은 사무실로 연락바랍니다

김인숙 (베로니카)	김복환 (분도)	홍관의 (임마누엘)	정이순 (안 나)
윤언상 (말다)	유 수 빈 (베로니카)	은 명 기 (안젤라)	이 경 호 (영희막달레나)
황 숙 자 (테레사)	김 영 순 (로 사)	곽 자 영 (마리아)	최영자 (발비나)
김 영 자 (아녜스)	한 진 (스테파노)	심 재 봉 (요 한)	

■ 우리들의 정성 (03/25~03/31)

주일 헌금	03월 31일	3,140,000
성소자 양성 특별헌금	03월 31일	938,000
감사헌금	모정준	50,000

■ 교무금 4,690,000원

이종구(5~6월)김형순(4~6월)이영순(3~5월)정무현,안종섭,채희숙,김영자,주갑수,김해식,정순화,신정자,이운영,송윤선,김상원(4월)김은필,장정수,이민성,오기원(3~4월)최남숙(2~4월)김의중,강대기(1~4월)최태화,임홍순,안계성,이월영,이명희,장영순,서정국,한상희,김정숙,박종관,김용학,안순자,오현엽,윤응복,김정효,서향택,모정준,강도한,구본오,정종학,정일권,최지훈,신기철,박영숙,한지원,박형식,김옥순,정지덕,이영자,이순자,한인희(3월)김행자,김창혁,이말단,김의식,김장례,최양실(2~3월)이종섭,김인화,박혜란(2월)공정희(1~2월)조희옥,김덕영(1월)서병현(18/10~12월)

■ 분당헌금

■ 축구선교회 주차관리

최기현, 홍지현, 심규철, 임병필, 김병민, 이재필

■ 축구 선교 봉사회(연중 회원 모집)

대 상 : 20대 ~ 50대 남자교우(예비신자포함)

연 습 : 일요일 오후2시 정각, 오산 정보고

연락처 : 최기현(요한) 010-7157-4167

■ 후보간지에 실린 광고료는 2019년 1월부터 월 3만원입니다.

(2019년부터 신청자 우선으로 게재합니다.)

교무금 등 봉헌금은 통장과 함께 봉헌해 주시고, 봉헌 후 통장을 꼭 확인하시기 바랍니다.
송금계좌 : 신한 131-001-488944
(예금주:천주교수원교구오산) 송금 후 전화해주세요.

척추, 관절, 신경병증 부인 소아클리닉

예사랑 안의원

평 일 : 9시30분 ~ 오후 7시

토요일 : 8시30분 ~ 오후 3시

(점심시간 없음)

일요일 및 공휴일 : 9시 30분~5시
(점심시간: 1시~ 2시)

오산시 성호초등학교 근처

031-376-1077

실장 : 박 주 희 (아텔라)

“어르신이 행복한 곳”



세원노인복지센터

www.sewon88.com

오산시 대호로 141(월동)

오산전지역 송영서비스, 넓고 쾌적한 환경

상담문의 372-7080, 372-7012

010-3313-6506

센터장 이승민 도미니꼬사비오

❖자원봉사자 환영❖

오산 밝은 안과

산역 앞, 국민은행 오른쪽편

☎ 378-4100

진료과목:라섹,M-라섹,안내렌즈삽입술(ICL)

초음파 백내장 수술,노안 수술,

원장 : 정재욱 미카엘

www.lasikpia.co.kr

사과나무공인중개사

원룸, 주택, 아파트, 상가

건물, 토지 임대 및 매매

이석웅(이삭), 최명순(테레사)

☎ 377-5566

010-9877-5566

백년튼튼 순우리인삼

홍삼 무료 체험20일

면역력, 만성질환

혈액순환에 도움이됩니다

010-7680-4825

권달선 요안나

예림꽃와원

경조화환,동양란,서양란,

꽃바구니

전국 꽃배달 서비스

373-9584

010-7749-2306

유영순(레지나)

항 편한 외과

(오산역 앞 맞은편 5층)

031-373-3700

진료과목 : 항문질환

위 · 대장내시경

원장 : 김상현(안드레아)

참 사 랑 내 과

공단검진(3대암)/위,대장내시경 전문

만성질환(당뇨, 고혈압, 고지혈증)

평일:오전9:00 ~ 오후 7:00

토요일:오전9:00 ~ 오후1:00

031-372-3114

원장 : 최현철 미카엘

(오산터미널 맞은편 2층)

안국병원 장례 문화원

오산성당 교우분들께
빈소사용료 50% 할인 혜택 및
추가혜택을 드리고 있습니다.

(협약내용 참조)

☎ 031-375-7600

대표 이권재

가족같은 마음으로 정성을
다하겠습니다

알파 오산점

문구생활·편의 stop

T.376-8433 F.375-8433

www.osanoffice.com

알파카피센터

명함, 제본, 도장, 현수막, 상패

T.377-8433 F.376-843

생고기제작소

무한리필,육회+소고기

51센치 육회 초밥 단품메뉴

031-373-9002

오산이마트앞,맥도날드옆5층

다모아빌딩2층

이윤보(세실리아),이수호(요한금구)

김선생 테라피

정통수기요법(통증관리전문)

목, 어깨, 허리, 골반, 무릎

일자목, 거북목, 체형교정

급·만성 피로 증후군 해소

031 - 377 - 0344

원장 : 김도현(안드레아)

(법원 옆 웅백이 보쌈족발 2층)

본당 연령회원을 모집합니다.

우리 한국 천주교회에는 예로부터 각본당마다 ‘연령회’를 조직하여 주위에서 죽음을 맞이하는 많은 영혼들이 선종할 수 있도록 기도와 봉사로 돕고, 유가족들의 슬픔을 위로하는 아름다운 전통이 있습니다. 이러한 전통은 우리 신자 가정뿐 아니라 비신자 가정에게도 모범이 되고 칭찬받는 일입니다. 우리 오산본당에서도 자발적인 신자들의 봉사로 임종하는 사람들을 돕고는 있지만 봉사자들이 충분하지 않습니다. 따라서 더욱 효과적이고 실질적인 봉사활동과 운영을 위해 함께 할 봉사자들이 필요합니다. ‘임종하는 이의 수호성인’이신 성 요셉 성월을 지내고 앞으로 영혼들의 선종을 기도와 봉사로 돕고 연옥영혼을 위해 기도하는 연령회원을 모집하고자 합니다.

▶ 연령회원을 위한 특전

- ◎ 매월 첫 토요일 신심미사에 연령회원을 위한 지향을 두고 봉헌합니다.
- ◎ 연령회원들은 본당신부가 봉헌하는 장례미사에서 특별히 기억되며 선종했을 경우 본 회에서는 위령미사 1대를 빠른 시일 내에 봉헌하게 됩니다.

▶ 연령회 회원은 다음과 같이 구분하여 모집합니다.

- ◎ 명예회원 : 기도와 개인적인 선행으로 임종하는 이들과 연옥영혼을 돕는 회원.
- ◎ 활동회원 : 임종을 맞이하는 사람과 유가족을 기도와 실제 봉사활동으로 돕고 연옥의 영혼들을 위해 기도하는 회원.

..... 자 르 는 선

성 명		세 레 명	
주 소			
집 전 화		핸 드 폰	
회원구분	활동회원 <input type="checkbox"/> 명예회원 <input type="checkbox"/>		
회 비	매월 2,000원 (연회비 20,000)		

✿ 전 신자 사순특강 ✿

사순시기를 맞아 4월 2일(화) 저녁미사 후 8시 대성전에서 200여 명의 신자들이 참석한 가운데 춘천교구 영동가톨릭 사목 센터장이신 배광하(치리야코) 신부님이 ‘사순을 넘어 부활’이란 주제로 사순특강을 하였다. 쉬는 시간 없이 90분 동안 진행된 특강에서 배광하 신부님은 ‘사순을 이기고 곧 이어 올 영광스러운 부활로 나아갈 수 있는 힘은 주님의 말씀이라’고 강조하며 ‘가장 든든한 후견인이신 주님의 말씀을 믿고 부활로 가는 삶을 살



아가기 바란다’고 당부하였다.

✿ 통합 꾸리아 아치에스 행사 ✿

본당은 3월 31일(주일) 교중미사 후 오후 1시 2층 대성전에서 ‘2019 아치에스 행사’를 실시했다. 이날 행사에는 레지오마리아 성인 꾸리아 ‘희망의 모후’ ‘인자하신 동정녀’와 소년 꾸리아 ‘기쁨의 원천’ 브레시디움 단원 200여 명이 참석했다. 각 꾸리아 소속 브레시디움의 단원들은 이날 행사에서 백실리움 깃대를 잡고 자신을 성모님께 봉헌하는 예식을 거행했다. ‘아치에스’(Acies)는 레지오마리아 단원들이 매년 성모님께 바치는 봉헌 사열식으로, 주님 탄생 예고 대축일 전후에 열린다. 이 행사에서

단원들은 1년 동안 죄악의 권세와 싸울 힘과 축복을 받기위해 성모님께 자신을 봉헌한다.

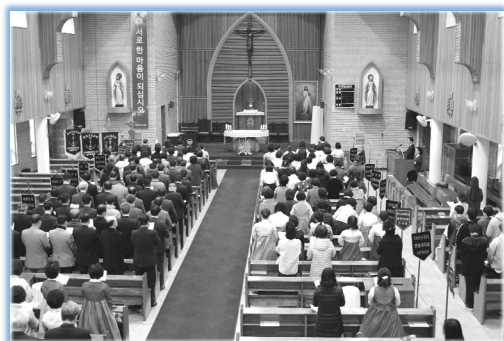

부동산가이드

오전동 라자로 사거리
455-9600 / 010-3626-8726
이성규(토마스), 강성란(마리아나)

법무사 박석기

부동산등기, 상업등기, 민형사무료상담
010-7238-0355 박석기(사도요한)
호계사거리 국일빌딩 4층

대성안경·콘택트

오전동 라자로 사거리
457-9506
이기봉(레오), 진선숙(소피아)

함께 하는 소리공동체

하진호 아우렐리아노(체칠리아성가단장)

“찬미 예수님!”

체칠리아성가대를 어여빠 여기시어 항상 저희의 부족함을 채워주시고, 아름다운 소리모임으로 인도해주시는 주님께 무한한 감사를 드립니다.

지나간 시간을 되돌아봅니다. 혼배 당시 주례신부님과 3년 내 가톨릭에 입교하기로 약속했는데 13년이 지나서야 평촌성당에서 세례를 받고 성가대를 시작한지 벌써 20년이 넘었으며, 이제 오전동성당 체칠리아성가대의 단장이 되었습니다. 주님이 어여빠 여기시는 체칠리아 성가대에서의 단장 취임은 저의 부족하고 나약해진 신심을 성가대를 통해 주님께 다가오라는 부르심이라 여기고 주신 소임을 성가대를 위해 충실히 따르도록 다짐하였습니다.

체칠리아성가대는 그동안 지휘자선생님과 반주자님의 열정과 노력으로 부활절, 성탄절, 미사 중 특송, 음악회 등을 통해 깊고 다양한 음악을 접하며 본당 교중미사성가대로서 수준 높은 합창단으로 꾸준히 발전해 왔다고 생각합니다. 절제되고 하나 된 혼성화음이 아름다운 성가로 주님을 찬송하는 마음으로 전해질 때 교우 분들께 마음의 위로와 평온을 드리는 거룩한 미사, 그리고 모두가 하나 되는 시간이 될 수 있는 것이라 생각합니다.

이렇게 체칠리아성가대에서 단장의 역할을 수행하며 마음에 확고히 자리 잡은 사명감과 의무감은 저에게 소홀히 할 수 없는 체칠리아 음악공동체가 되게 하였고, 더욱이 음악을 사랑하는 사랑스러운 단원 분들과 함께하고 있어 참 행복한 사람이라는 생각이 들었습니다.

성가대는 음악을 잘 알고 노래를 잘하는 사람이 모이는 단체라고 생각하는 분들이 많은 것 같습니다. 음악은 잘 모르지만, 노래는 잘 못하지만 함께 모여 서로 다듬어 하나 되게 하여 화음을 이루어 가고 기쁜 마음으로 나를 노래로 주님께 봉헌하고자 하는 마음이 있다면 충분히 함께 노래를 부를 수 있는 것이 합창이고 또 성가대라 생각합니다.

체칠리아성가대는 ‘우리의 몸을 악기 삼아 마디마디 화음을 이루어 고운 영혼의 성가를 주 대전에 바칩니다’ 라는 낮은 자세로 모든 이가 주님께 깊은 묵상과 간절한 기도를 드리게 하는 소리 공동체가 되도록 노력하고 있습니다.

체칠리아성가대는 어제든 오늘도 내일도 여러분과 함께하고 있는 친구이며 형제자매입니다. 제가 느끼는 그 행복함을 친구가 되어, 형제자매가 되어 함께 맛보고 나누게 되면 좋겠습니다. 항상 열려있고, 형제자매 교우 여러분을 맞이할 준비가 되어있는 체칠리아성가대는 여러분이 늘 함께 할 수 있는 소리모임이니 많은 분이 같이하여 행복하고 아름다운 소리공동체로 함께, 더불어 만들어 가게 되면 좋겠다는 바람입니다.

“성녀 체칠리아여, 저희를 위하여 빌어주소서!”

현양제대 성체조배 시간 배정표

일자	시 간	배 당 팀	일자	시 간	배당팀
4월 18일 (목)	미사후 ~ 22시	체칠리아	20일 (금)	16시 ~ 17시	신미주
	22시 ~ 23시	교사회(초.중고등부)		17시 ~ 18시	솔 채
	23시 ~ 24시	목 련		18시 ~ 19시	구름채1 / 구름채2
19일 (금)	24시 ~ 01시	벽산, 신안, 국화		19시 ~ 20시	동백 1
	01시 ~ 02시	모락현대 1		20시 ~ 21시	제대회
	02시 ~ 03시	모락현대 2		21시 ~ 22시	여내들 / 삼천리
	03시 ~ 04시	모락현대 3		22시 ~ 23시	글로리아성가대
	04시 ~ 05시	모락현대 4		23시 ~ 24시	청년회/청소년위원회 복사단 부모
	05시 ~ 06시	모락현대 5	21일 (토)	24시 ~ 01시	호계현대
	06시 ~ 07시	수녀님/자유신자		01시 ~ 02시	수선화
	07시 ~ 08시	신부님/자유신자		02시 ~ 03시	진달래
	08시 ~ 09시	연령회/임치백대학		03시 ~ 04시	한진 2
	09시 ~ 10시	무궁화/청호삼신		04시 ~ 05시	한진 2
	10시 ~ 11시	모 램		05시 ~ 06시	상임위원회
	11시 ~ 12시	미 도		06시 ~ 07시	신부님/수녀님
	12시 ~ 13시	목 화		07시 ~ 08시	동백 2
	13시 ~ 14시	성원 1		08시 ~ 09시	동백 3
	14시 ~ 15시	성원 2		09시 ~ 10시	첫영성체 부모
	15시 ~ 16시	성원 3			

가 나 부 동 산

아파트 상가 토지 매매 임대 경매
현대프라자앞 파리바게트건물 T. 477-0111
이종섭(스테파노), 이미숙(아네스)

한솔 익스프레스

- 파란이사 8호점 -
포장이사, 일반이사, 사무실 이사
고영진(미카엘), 이준욱(로사)
010-5667-6161 / 010-5557-0927

감탄 떡볶이

신안아파트 입구
427-2209, 010-2827-7323
김미영(마르시아), 조학후(세레나)

4월의 성인

일	성 인	성 녀	일	성 인	성 녀
1	후고(주교), 마카리오(원장)	테오도라	19	레오 9세(교황)	안티아
2	프란치스코(은수자), 아베아노	마리아(은수자)	20	도미노	아네스
3	리카르도, 방그라시오		21	안셀모, 시메온	
4	이시도로, 힐데베르토, 플라톤		22	아가베토	
5	빈첸시오 페레르, 제논	끄레센시아	23	제오르지오, 아달베르트 제랄도, 펠릭스	
6	첼레스티노, 마르첼리노				
7	요한(사제, 증거자)	첼뚜르다, 우슬리나	24	피델리스	보나
8	베르베두오	막시마, 율리아	25	마르코	멜라
9	가우체리오		26	글레토	프랑카
10	마카리오			마르첼리노	
11	스타니슬라오	젬마	27	베드로가니시오	지따
12	율리오, 제노, 사바			안티모	
13	마르띠노		28	베드로샤벨	테오도라
14	발레리아노, 막시모, 람베르토	리드비나		루도비코 마리아	
15	마로	바실리사	29	로베르트	카타리나
16	뚜리비오, 베네딕도요셉	베르나벳따		후고(원장)	(동정, 학자)
17	로베르토		30	비오 5세(교황)	소피아
18		안티아, 아지아			

감사헌금 및 후원금 봉헌자 (3. 28 ~ 4. 3)

김오순 글라라	10만원	이상은 스텔라	30만원	장경주 루시아	10만원
안재용 프란치스코	30만원	임형자 체칠리아	10만원	익명	20만원

- 사순 제 5주일 화답송 -



한오물 독서실

성라자로입구 마을금고옆 의원그린프라자4층
010-3852-0776 / 455-1331
김보명(프란치스코)

안심&부자 재무설계상담

보험적합성 진단/ 금융상품추천/은퇴설계
교통사고 상담/휴면보험금/펀드상담
이덕재(안드레아)010-5237-4994

평촌 적재함

1~5톤 차바닥, 공공함, 화물차용품 일체
010-5258-8666 전병욱(요셉)

♣ 4월 구역별 반 모임

구역	반	일자	시간	모임 장소
1	형제	8일	19:00	황대회 베네딕도
	1, 2	20일	12:00	초원빌 302호
	4~5	17일	12:30	이희선 크리스티나
2	1	8일	20:00	김덕영 비오
	2	9일	11:00	김순희 효주아네스
	3	11일	10:00	김종선 카타리나
	4	15일	20:00	김경숙 엘리사벳
3	1	13일	14:00	홍인화 루시아
	2	16일	14:00	오정녀 데레사
	3	15일	10:00	김은희 베로니카
4	구역	11일	10:00	최춘자 루시아
	1, 2	16일	14:00	이순애 마리아
	3	14일	14:00	서정분 요한나
	4, 5	27일	14:00	서은경 크리스티나
5	1	10일	13:00	정동춘 로사
	2	20일	10:00	김은숙 수산나
	3	17일	14:00	김경자 헬레나
6	1, 2	18일	10:00	김영애 유스티나
	3, 4	16일	10:00	이영수 이레나
7	형제	17일	19:00	안인기 모세
	1, 2	22일	13:00	쌍용1차 105-403호
	3	16일	10:00	이덕례 데레사
	4	22일	11:00	황백희 세실리아

☑ 본당 재정 현황 (3/25~3/31)

1. 운영비 현황 (금액 : 원)

전주 잔액	수입	지출	현재 잔액
93,808,595	9,834,922	22,424,793	81,218,724

2. 우리들의 정성 및 수입/지출 내역

사순 제4주일			
수입		지출	
주 일 헌 금	2,084,000	선 교 비	1,181,200
특 별 헌 금 (건축헌금)	425,000	신 협 차 입 금	10,000,000
미 사 예 물	750,000	일 반 관 리 비	2,576,950
교 무 금	3,235,000	교 구 공 납 금	4,419,000
건 축 헌 금	260,000	사 제 은 퇴 기 금	3,790,000
감 사 헌 금	1,200,000	이 자 비 용	457,643
기 타 헌 금	40,000		
예 수 금	148,430		
교 구 보 조 금	1,692,492		
합 계	9,834,922	합 계	22,424,793
▶ 건축헌금: 홍소연 3만, 변상배 5만, 박명숙 5만, 방종희 10만, 김태수 3만 ▶ 감사헌금: 김태수 20만, 익명 100만 !!! 봉헌해 주신 모든 분들께 감사드립니다 !!!			

☑ 2019년 교무금 책정 현황 (3/31 기준)

년도	총세대수	책정세대	책정율(%)
2019	582	281	48.3

☑ 주일 미사 참례 현황

주일	3/10	3/17	3/24	3/31
총신자	1,466	1,472	1,474	1,474
참례자수	550	555	523	527
참례율	37.51%	37.70%	35.48%	35.75%

▣ 전입을 환영합니다.

성명	주소	구역·반	직전본당
이장무(바오로)	당동 주공@207-2004	용호1구2반	의정부 별내
엄관호(다니엘)	당정동 해든파크빌 B동402호	당정3구2반	오전동
김연국(솔로몬)	당정동 동도센트리움 101-1305	당정6구2반	마산 반송
안효익(사라)	당동 무지개대림@108-1104	무지개1구1반	복음화국
홍해나(마리아)	당동 무지개대림@109-1804	무지개1구2반	서울 신내동
전혜림(요셉피나)	당동 무지개대림@104-1503	무지개1구2반	안산성안나
이용희(잔다르크)	당동 무지개Kcc@102-1902	무지개3구1반	복음화국
이민숙(수산나)	당동 동문@301-904	용마1구3반	복음화국

(사무실에 오셔서 교적정리 하세요.)



기도는 왜 어렵고 지루하게 느껴질까요

인내심을 갖고 끈기 있게 하다 보면, 열정적이고 확신에 차서 기도하는 자신의 모습을 보게 될 것입니다. 물론 기도가 익숙해지고 나서도 기도가 다시 어려워질 때가 있습니다. 또 무척 외롭다고 느낄지도 모릅니다. 하지만 이는 정상입니다. 모든 신자가 한두 번은 이런 경험을 합니다. 우리가 간청하고 최선을 다하면 하느님이 우리를 도와주실 것입니다. 우리가 알아채지 못할지도 모르지만, 하느님은 거기에 계십니다.

두려워 마세요. 하느님은 종종 우리가 예측하지 못하는 방식으로 우리를 도우십니다. 가끔 우리는 어려움에 처했을 때 하느님이 계셨다는 것을 나중에야 뒤늦게 깨닫습니다. 기도가 끝난 다음에 되돌아보면 뭔가 좋은 일이 일어났었다는 것을 알아차릴지도 모릅니다. 당신은 이런 것을 만족을 통해 경험할지도 모릅니다. 주님이 부활하셨다는 것을 믿지 못한 두 제자도 그런 경험을 했습니다. 그들은 길에서 그분을 만났을 때 그분이 주님이시라는 것을 알지 못했습니다. 나중에야 그분이 예수님이었다는 것을 깨닫고 그 만남에서 그들은 평화를 느꼈습니다.

기도는 하느님을 완전히 신뢰하는 데서 시작합니다. 우리는 “제 뜻이 아니라 아버지의 뜻이 이루어지게 하십시오”(루카 22,42) 하고 기도하신 예수님처럼 기도해야 합니다. 무엇보다도 기도는 하느님의 ‘뜻’을 구하고 무엇이 최선인지 알고 계시는 하느님을 신뢰하며, 하느님과 관계를 맺어 가는 것입니다. 우리가 하느님을 사랑한다면, 어떻게 하느님의 ‘뜻’에 어긋나는 것을 청할 수 있을까요? 요한 사도는 이에 대해 “우리가 그분에 대해 가지는 확신은 이것입니다. 우리가 무엇이든지 그분의 뜻에 따라 청하면 그분께서 우리의 청을 들어주신다는 것입니다”(요한 5,14)고 했습니다.

홍보분과-

애완 용품 아울렛	과일 예쁘게 깎기	가 화 약 국 한약, 양약
애견 미용 ▶ 사료 ▶ 간식 ▶ 영양제 ▶ 미용용품 ▶ 위생용품 ▶ 훈련용품 ▶ 하우스 ▷ 애견 스파 / 머드 가능 ◁ 군포시 당동 904-3번지 (군포초 맞은편) PETMALL ☎ 399-9119, 010-2008-4118 함경빈(벨라벳다)	<u>수박카빙,</u> <u>과일 예쁘게 깎기 교육</u> 축일,백일,돌카빙,생일, 회갑,칠순,폐백,개업~ 수박카빙 주문제작  HP) 010-6838-8454 곽명숙 수산나	생명의 파수꾼 유산균 장을 청소하는 프로바이오틱스 면역의 뿌리인 소장을 지키는 유산균 위산에서 살아 남아야 장에 도달해서 그 임무를 다 할 수 있습니다. 어떤 유산균이 위산에 안전할까요? 약사님께 물어보세요 농협 옆 본정형외과 건물 1층 ☎ 394-1659 최성애 (라파엘라)
장난감 나라	재일 떡 방앗간	튼튼한 세무지원군- ☎ 진평 세무회계 대표세무사 이동현(모세) 기장 · 세금신고 양도 · 상속 · 증여 부가세, 소득세, 법인세 산본역 3번 출구 (파리바게트 5층) ☎ 1522 - 5798
장난감 도/소매점 365일 연중무휴 예전각 사거리 건너편 (금정동 고가 사거리) 군포시 금정동 910-5 ☎ 427-7335 010-3630-1597 김병준(베드로)	각종 떡, 답례품떡, 돌·백일떡 떡케익, 이바지, 기름일체, 폐백 국산 고추가루 6kg 200,000 통고추 6kg 190,000 국산 도토리 분말 1kg/3만원 ☎ 031-437-1009 010-3857-0010 고명률(바오로) 서옥자(아네스)	
만나면 반갑게 인사를... 그리고 미소도 함께..	<div>오라클</div> <div>오라클피부과의원 산본점 (구, 드림필피부과와 같은 원장진료)</div> <div><ul style="list-style-type: none">· 급만성 피부질환(아토피,무좀,건선,여드름,피부암)· 백반증 엑시머광선 치료· 레이저(점,검버섯,사마귀,문신),IPL,기미레이저토닝,홍터프락셀, 여드름근치술· 주름울트라리프팅, 보톡스필러, 브띠미용성형술· 비만클리닉, 지방흡입수술· 탈모클리닉, 모발이식수술<p>피부과전문의, 의학박사 차형기(베드로) 한숲사거리 스포츠센터 맞은편 신원타워빌딩3층 ☎ 398-1931~2, www.dfskin.co, sb.oraclelinic</p></div>	

♥ 축일자(4월 6일 ~ 4월 12일)

축 일	성 명		
4월 6일 (율리아나)	김금희		
4월 7일 (안드레아)	임종석	4월 7일 (요 한)	이문순
4월 8일 (율 리 아)	이혜영, 이미란, 정진아		
4월 11일 (제르마노)	홍규식		
4월 12일 (율 리 오)	정인수	4월 12일 (비 씨 아)	오세운, 현윤아, 전미희

♥ 봉헌에 감사드립니다.

신 축 성 당 후 원 1 차 헌 금	감 사 헌 금	건 축 헌 금
2,091,000	박동석 가브리엘: 100,000 서건순 글라라: 100,000 김영수 스테파노: 100,000 최경남 디모테오: 100,000	정정헌 바실리오: 100,000 박갑희 요한: 300,000 현홍주 율리아: 100,000 송점순 아네스: 300,000 사춘자 베로니카: 100,000 윤경자 켈마: 50,000 이미경 마르가르타: 50,000 권순일 말셀라: 200,000 한인용 안드레아: 100,000
신 축 성 당 후 원 2 차 헌 금	본 당 의 날 후 원 금	
499,000	울뜨레야: 300,000	

♥ 가톨릭 교리 문답

Q38 세례성사는 무엇입니까?

A 세례성사는 하나님의 자녀로 새로 태어나는 성사입니다. 성경에서 그리스도는 이 세례성사를 통해 다시 하나님의 자녀로서 태어나지 않고는 구원될 수 없음을 니코데모와의 대화로서 가르치셨습니다.

“그러자 예수님께서 그에게 이르셨다. ‘내가 진실로 진실로 너에게 말한다. 누구든지 위로부터 태어나지 않으면 하나님의 나라를 볼 수 없다.’ 니코데모가 예수님께 말하였다. ‘이미 늙은 사람이 어떻게 또 태어날 수 있겠습니까? 어머니 배 속에 다시 들어갔다가 태어날 수야 없지 않습니까?’ 예수님께서 대답하셨다. ‘내가 진실로 진실로 너에게 말한다. 누구든지 물과 성령으로 태어나지 않으면 하나님 나라에 들어갈 수 없다.’ ” (요한3,3-5) 이렇게 세례성사를 통해 은총으로 영혼이 다시 태어나야 천국을 얻을 수 있다고 하신 것을 보면 세례성사가 구원의 절대 필수 조건임을 알수 있습니다.

Q39 그리스도가 세례성사를 세우신 장면을 말해보라

A 그리스도는 친히 제자들에게, “너희는 온 세상에 가서 모든 피조물에게 복음을 선포하여라. 믿고 세례를 받는 이는 구원을 받고 믿지 않는 자는 단죄를 받을 것이다.” (마르16,15-16) 하시면서, 세례를 받지 않는 자는 구원을 받을 수 없다는 것을 말씀하셨습니다. 그리스도의 제자들도 그 당시 모든 이들에게 “회개하십시오. 그리고 저마다 예수 그리스도의 이름으로 세례를 받아 여러분의 죄를 용서받으십시오. 그러면 성령을 선물로 받을 것입니다.” (사도2,38)라고 하였습니다.



우리본당 소식

☑ 새로 오신 분(환영합니다)

- 강경애 베로니카
성호로23길 7 (502) 새말지역 1구역 1반
- 김용희 글라라
부루지1길 70-6(201) 월피지역 3구역 1반
- 윤병호 아우구스티노
성호로 12안길 27(203) 점심지역 3구역 2반
- 변기환 프란치스코
광덕산안길 13 광덕지역 2구역 1반

☑ 가시는 분(안녕히 가십시오)

- 고동진 시몬
점심지역 → 수원교구 명학성당

☑ 어르신 차량 탑승시간 변경(4월부터)

위 치	
고려빌라	09:40
신라장	09:41
프랑소아 과자점	09:42
홈 마트	09:43
성당 도착	09:47
광덕방면	
위 치	시 간
햇님수퍼 앞	09:55
30번 종점	09:56
이마트농협앞	09:57
성당 도착	10:00
정해진 장소로 2~3분 일찍 나오세요. (다음분들을 위해 기다리지 못합니다)	

☑ 차량 안내 봉사

- 4월 : 다윗의 탑 Pr.

☑ 소공동체 봉사 안내

월 / 일	성전청소	미사전례	순교성인대학
4/ 7	현 대	월 피	4/11 - 없 음
4/14	새 말	원 앙	4/18 - 휴 강
형 제 회			청소년 석식
차량안내		음료봉사	자모회원
4/ 7	현 대	현 대	
4/14	새 말	새 말	

☑ 수난감실 성체조배 배정표

일 자	시 간	지 역
성목요일 (4월 18일)	미사후~22:00	복사단
	22:00~23:00	교사회/청년회
	23:00~24:00	상임위원회
성금요일 (4월 19일)	00:00~01:00	소공 형제회 A조
	01:00~02:00	소공 형제회 B조
	02:00~03:00	레지오 마리아
	03:00~04:00	울뜨레아
	04:00~05:00	M.E
	05:00~06:00	축구선교회/요셉회
	06:00~07:00	새말지역
	07:00~08:00	월피지역
	08:00~09:00	광덕지역
	09:00~10:00	시당지역
	10:00~11:00	한양지역
	11:00~12:00	현대지역
	12:00~13:00	점심지역
	13:00~14:00	원앙지역
	14:00~15:00	주공지역
*준비물 : 기도서, 성가책, 묵주		

- 형제회 A조 : 새말, 점심, 한양, 시당
- 형제회 B조 : 원앙, 광덕, 주공, 월피, 현대

mexican Chicken(멕시코치킨)
후라이드, 양념, 순살, 투마리셋트
단체주문 배달, 포장
박기정 (마르코) 이은희 (율리아)
T.480-6955, 410-7713/010-3304-3781

백 조 꽃 직 매 장
전국 꽃배달, 생화, 근조화, 꽃바구니, 관엽, 화환
이춘환 (아나시오) 지옥분 (테레사)
삼일초등학교 앞 사거리 T. 401-3811

월피점 씨채널안경원
A/S 시력 검안 무료
정 경 관 (토마스)
T.487-3489, 411-3321
월피동 현대프라자 1층

옥스포드 학생복
안산중고교 교복 판매점
(주문 예약 판매 가능)
부곡동 종합시장 사거리
고 광 진 (베드로)
T.416-4234 / 010-5206-0173

사랑의 병원 장례식장
가족처럼 모시겠습니다
박주만(안토니오)
437-4000/010-8890-7768

대경익스프레스
포장이사·사무실/공장이사·
지방이사·이삿짐 보관
임호식(임마누엘) 김은주(다리아)
T.415-2479, 416-2479/010-6216-0501

산 장 건 강 원
개소주흑염소, 봉어즙, 홍삼액기스
관절, 허리, 무릎에 좋은약
김 용 호(안드레아) 관절 답발증, 녹용
월피동 현대프라자 1층 T.480-9151

창훈대 요양복지센터
방문요양·방문목욕
65세 이상 어르신, 노인성질환 있는분
박현규(스콜라스티카) 천영복(베네딕도)
244-9700 / 010-3350-1164

서안산 노인 전문병원
재활치료센터/HDF신장투석센터
310병상, 인종의료기관, 산재지정병원
T.406-7777/010-8781-7488
최관영(비오) 임선영(로사)
고잔이마트 옆 (초지동742번지)

☐ 전례 봉사자

(미사 30분전에 나오셔서 봉사 바랍니다)

일 자	시 간	해설자	제1독서	제2독서	성 가
4/ 6 (토)	18:30	청 소 년 미 사			입당:123
4/ 7 (주일)	07:00	이상주	김미라	이숙희	봉헌:210 511
	10:30	정동원	정인호	이용숙	성체:517 166
	19:30	청 년 미 사			163 파견:489
4/13 (토)	18:30	청 소 년 미 사			입당: 10
4/14 (주일)	07:00	이인재	정인호	이명옥	봉헌:212 513
	10:30	안재덕	박기정	이금미	성체:496 174
	19:30	청 년 미 사			165 파견:125

☐ 부활맞이 성당 대청소

청소구역	지역
식사준비~설거지	새 말
성전청소	월 피, 원 양 현 대
구성물방, 사제관지하, 사무실	시 낭
수녀원1층 교리실,화장실,수녀원2층	한 양
지하교리실, 복도	광 덕 주 공
마당정리, 쓰레기통	점 심
성전 2층	성가대

☐ 우리들의 정성(3/28 ~ 4/3)

- 감사헌금(3명) 620,000원
김종현 10만원 박세근 50만원 오예환 2만원
- 성소후원금(10명) 165,000원
김종현 박정숙 익 명 고광국 오예환
박종국 정선주 신춘미 김미라 최상근
- 사회복지후원금(2명) 15,000원
정선주 박병민
- 기타헌금(1명) 170,000원
달력광고비 선치과 17만원
- 한국순교성인대학 후원금(7명) 220,000원
오복순 1만원 노철현 5만원 익 명 1만원
박제삼 10만원 공순혜 3만원 정한국 1만원
강영자 1만원

☐ 2019년도 교무금책정 및 교무금 납부
교무금(십일조)납부는 신자들의 의무입니다.

- ① 교구본부 ② 본당운영 및 사업 ③ 자선사업 ④ 가난한 시골 본당과 복음 전교 사업에 쓰이게 됩니다. 하느님께 받은 은혜에 감사하는 마음으로 그동안 소홀했던 교무금봉헌에 적극 참여합시다. 아직 책정을 안 하신 분들은 사무실로 오셔서 정성껏 책정하시기 바랍니다.
- 교무금 책정은 연말에 기부금 영수증을 받을 사람 이름으로 반드시 책정하여야 합니다.
- 교무금 등 봉헌금은 통장과 함께 봉헌해 주시고, 봉헌 후 통장을 꼭 확인하시기 바랍니다.

☐ 교무금책정 및 납부현황

세대수	책정 세대	미책정 세대	납부 세대	납부율
1,422	464	958	449	31.6%

정성본 샤브 수끼 칼국수
등심샤브, 버섯등심샤브,
해물샤브, 모듬샤브
백승원(루까), 최희옥(루시아)
중앙동 535-3(201호) T.487-3207

북 경(구.북경반점)
콩짜장 5,000원 해물짬뽕 8,000원
탕수육(소/가) 14,000원 양장피(소/가)15,000원
김전옥 (루피나) T.401-1283
성모중학교 후문 개천변

오양순추어탕
우렁추어탕,돌솥밥,삼계탕전문
예약,체인문의 T.401-1778
월피동458-14 1층 대표 오양순(미카엘라)
T.010-3232-1529

금성(정통중화요리)
출 짜 장 3,000원 짬 뽕 5,000원
쟁반짜장 11,000원 탕수육 9,000원
배달가격은 다릅니다
임옥자(엘리사벳) T.482-7051/ 482-7081

청 술 약 국
병의원 처방 조제전문, 건강상담
김미성(안나) 김미남(세레나)
(동안산병원 주차장 앞)☎ 418-6156

선 치 과 의 원
교정, 임플란트, 턱관절질환
매주 수요일 예약/야간진료9시까지
월피동 현대프라자3층(하이마트 뒤편)
원장 이재곤(에발도)401-5404

양양입암리막국수
메밀막국수,수육,빈대떡,감자전,
옹심이칼국수,옹심이수제비
강윤우(가예타노)김정희(소피아)
부곡동696-11 T.502-6590

세 탁 세 상
드라이크리닝,이불,커튼,카페트,운동화
수거에서 배달까지 OK.
임태권(유스티노),오순림(수산나)
483-3608/010-5413-7934

이 수 형 한 의 원
예약 진료 가능함
교통사고·자동차 보험 진료함
월피동 다농마트 뒤 국민은행 3층
T.484-5900

위례성데레사성당 소식지

■ 미사참례 인원 현황

구 분	주일미사	활동신자	냉담신자	행불신자	총신자수	미사참례율
전주 (3/31)	1,395명	2,819명	917명		3,736명	37.34%
전전주(3/24)	1,391명	2,809명	914명		3,723명	37.36%

■ 전입오시는 교우분들을 진심으로 환영합니다.

☞ [집축복 또는 전입면담 신청을 사무실에 해주시기 바랍니다.]

(3.25.~3.31.)

세대주 성명(세례명)	교우	직전 교구 · 본당	지역
최정임 바울라	3	수원교구/단대동	35지역
허윤경 카타리나	1	서울대교구/역촌동	64지역
김병욱 레오	2	광주대교구/남동	63지역
이경남 헬레나	1	서울대교구/신도림동	56지역
강동성 프롤렌시오	4	서울대교구/문정동	54지역
조영희 실비아	5	서울대교구/강일동	53지역
서병철 미카엘	3	수원교구/인계동	56지역
합계	19		

■ 축일을 축하드립니다.

4.7.~4.13. < 금주 >

성명	세례명	일	성명	세례명	일	성명	세례명	일
임영내	요한	7						
임승규	요한	7						
김용배	헬만요셉	7						
공나영	레오나	11						
김젬마	젬마	11						
정해연	젬마갈가니	11						

 일곱색깔치과 의원 보철 / 임플란트 / 치주 / 교정 충치치료 / 치아미백 / 사랑니발치 위례 에이프타워 (롯데슈퍼) 3층 강효창 베네딕도 T. 031.736.2875	 NAVER 바이델리아 어니언 양파5% 건조양파1% 슈퍼푸드 강황성분 함유 원산지 : 미국  VIDALIA ONION ORIGINAL 바이델리아 어니언 비네가렛 드레싱 www.vitafoodsusa.com	 유담한의원 YUDAM Oriental Medical Clinic 진심과 정성을 담은 근본치료 ◆ 화, 목 야간진료 ◆ 에이프타워(호반앞롯데슈퍼) 4층 031.722.2277
---	--	---

"미사에 참례하는 영혼과 동행하는 수호천사는 얼마나 기쁘겠습니까?"(성 요한 마리아 비안네)

위례성데레사성당 소식지

▣ 재정현황(3.25.~3.31.) (단위: 원)

수 입		지 출	
미사예물	950,000	후원금	200,000
교무금	9,879,000	수도광열비	2,839,780
1차헌금	3,480,000	통신비	53,430
2차헌금	5,825,000		
감사헌금	300,000		
과년도교무금	110,000		
건축헌금	10,725,000		
기타헌금	613,000		
성소후원금	365,000		
기타수입	2,020,000		
합 계	34,267,000	합 계	3,093,210
수지차액	31,173,790		

▣ 성소후원금(3.25.~3.31.) (단위: 원)

성명(세례명)	금액
김*수 클로틸다	5,000
이*영 말세리노	50,000
장*순 임마꼴라따	50,000
이*수 프란치스코	40,000
박*옥 요안나	30,000
홍*훈 요셉	10,000
홍*순 실비아	30,000
천*만 바오로	50,000
김*룡 아우구스티노	5,000
정*미 엘리사벳	10,000
조*로 스테파노	20,000
정*분 판체아	10,000
조*선 가타리나	10,000
김*원 요셉	5,000
이*균 엠멜리아	30,000
고*우 베드로	10,000
합계	365,000

▣ 현 시재와 부채현황 3월31일기준 (단위: 원)

현 시 재		부 채 현 황	
현금	16,418,000	토지 (위례신도시 종교8)	7,557,000,000
보통 예금	1,628,557,364		
합계	1,644,975,364		

▣ 감사헌금(3.25.~3.31.) (단위: 원)

성명(세례명)	금액
한*연 요셉	30,000
이*분 로사리아	10,000
김*화 아녜스	50,000
성* 안드레아	50,000
감사헌금 익명	160,000
합계	300,000

▣ 건축헌금(3.25.~3.31.) (단위: 원)

성명	세례명	금액
이*숙	루치아	100,000
김*순	안젤라	100,000
천*석	곤라도	100,000
홍*찬	도미니꼬	50,000
김*환	요한	20,000
이*수	빈첸시오	150,000
이*희	헬레나	100,000
한*철	스테파노	150,000
소계		770,000

“미사에 참례하는 영혼과 동행하는 수호천사는 얼마나 기쁘겠습니까?”(성 요한 마리아 비안네)

위례성데레사성당 소식지

■ 건축헌금(3.25.~3.31.) (단위: 원)

성명	세례명	금액
오*희	바울라	150,000
신*성	바오로	100,000
한*영	글라라	100,000
이*경	베드로	30,000
장*석	베드로	100,000
정*영	올리아노	50,000
정*	도밍고	100,000
김*태	펠릭스	100,000
김*원	다니엘	30,000
김*	사도요한	70,000
임*욱	요한	300,000
최*	바오로	70,000
김*라	폴로틸다	100,000
이*연	모니까	50,000
정*양	마르티노	250,000
김*수	클로틸다	100,000
강*경	레지나	90,000
이*직	도미니꼬	140,000
윤*미	미카엘라	50,000
이*목	대건안드레아	70,000
이*영	말세리노	300,000
이*경	요안나프란치스카	100,000
이*숙	베로니카	100,000
권*연	아가다	30,000
이*순	야고보	100,000
김*실	제노비오	70,000
김*구	요셉	50,000
소계		2,800,000

■ 건축헌금(3.25.~3.31.) (단위: 원)

성명	세례명	금액
김*철	요한	50,000
안*숙	유스티나	210,000
박*우	토마스모어	200,000
김*환	안셀모	30,000
박*운	디오니시오	80,000
곽*나	데레사	30,000
김*희	마리아	30,000
한*훈	토마스	140,000
이*경	안나	30,000
천*중	필립보	30,000
이*구	유스티나	60,000
이*수	프란치스코	120,000
고*성	요한	30,000
위*호	안드레아	50,000
정*섭	에밀리아	140,000
김*자	알리시아	30,000
홍*훈	요셉	70,000
홍*의	프란치스코	20,000
정*원	미카엘	130,000
유*민	유스티노	40,000
신*훈	요한	210,000
이*구	안토니오	200,000
윤*철	아르도	450,000
이*호		50,000
유*경	프란치스카	70,000
이*선	스텔라	30,000
김*룡	아우구스티노	60,000
소계		2,590,000

“미사에 참례하는 영혼과 동행하는 수호천사는 얼마나 기쁘겠습니까?”(성 요한 마리아 비안네)

위례성데레사성당 소식지

■ 건축헌금(3.25.~3.31.)

(단위: 원)

성명	세례명	금액
정*미	엘리사벳	20,000
정*원	토마스	70,000
민*홍	테오필로	240,000
신*영	임마누엘	100,000
김*원	시몬	120,000
정*분	판체아	50,000
이*용	베로니카	140,000
조*선	가타리나	70,000
노*태	토마스아퀴나스	100,000
박*재	미카엘	100,000
지*정	에스텔	50,000
이*성	프란치스코	50,000
정*화	빅돌	200,000
이*규	요한	200,000
이*현		100,000
조*호	그레고리오	80,000
김*진	안드레아	40,000
허*애	안젤라	150,000
김*화	마리아	20,000
김*식	베드로	10,000
이*관	베드로	150,000
최*미	스테파니아	100,000
김*팔	바오로	70,000
조*숙	아가다	50,000
김*은	아네스	100,000
김*선	제노비아	20,000
전*기	도비아	50,000
소계		2,450,000

■ 건축헌금(3.25.~3.31.)

(단위: 원)

성명	세례명	금액
김*원	요셉	10,000
박*연	로사	100,000
이*균	엠멜리아	120,000
배*호		70,000
이*민	아네스	150,000
사*준	안드레아	50,000
노*태	안토니오	90,000
송*수	로마노	30,000
강*자	펠리치타	100,000
김*윤	스테파니아	100,000
고*우	베드로	60,000
이*훈	아우구스티노	35,000
이*원	엘리사벳	50,000
이*주	엘리사벳	100,000
공*훈	다니엘	60,000
조*성	아나스타시오	200,000
김*준	미카엘	150,000
손*희	체칠리아	60,000
김*희	가브리엘라	70,000
최*문	그레고리오	100,000
이*슬	보나	50,000
백*욱	가밀로	120,000
이*우	시메온	50,000
박*섭	빈첸시오데바울로	70,000
최*호	루치오	70,000
박*수	노엘	50,000
소계		2,115,000
합계		10,725,000

“미사에 참례하는 영혼과 동행하는 수호천사는 얼마나 기쁘겠습니까?”(성 요한 마리아 비안네)

위례성데레사성당 소식지

■ 소공동체 임원 및 지역장 명단 ■	
지역	성명
여성 소공동체 회 장 부회장 총 무	김소미 레지나
	김민재 글라라
	이영옥 베로니카
남성 소공동체 회 장 부회장 총 무	곽효종 안드레아
	이상광 도미니코
	신호범 레미지오
10지역 주택	손정주 다니엘
	용정인 글라라
11지역 효성해링턴	공석
	최정희 모니카
12지역 아트리버푸르지오	공석
	이경옥 안젤라
13지역 보미리즌빌	정국현 시몬
	공석
14지역 위례역푸르지오	심성호 암브로시오
	황상선 데레사
15지역 한화오벨리스크	공석
	공석
16지역 지웰푸르지오	공석
	문수영 안나
31지역 주공	박원봉 스테파노
	김명숙 아녜스
32지역 자연앤센트럴자이	김종남 루카
	김성자 마리아
33지역 자이	공석
	이인방 세레나

■ 소공동체 임원 및 지역장 명단 ■	
지역	성명
34지역 래미안	공석
	전신희 마리아로사
35지역 LH주공	박계순 요셉
	이영옥 베로니카
53지역 호반베르디움	최용영 바오로
	전형주 유릿다
54지역 센트럴푸르지오	신호범 레미지오
	이성순 이사벨라
55지역 위례더힐55	정훈 도미니코
	신민숙 헬레나
56지역 자연앤래미안	공석
	공석
57지역 힐스테이트	이석원 스테파노
	권용애 마리아
59지역 주택, e테라스	신창훈 요한
	김동희 올리안나
61지역 센트로엘	임창순 모세
	김영신 로사
62지역 신안인스빌	이재진 안드레아
	안미란 올리아나
63지역 플로리체	채수익 베드로
	이현자 그라시아
64지역 롯데캐슬	조영옥 스테파노
	강명선 올리안나
65지역 그린파크푸르지오	신경호 실바노
	이연희 카타리나

위례성데레사성당 소식지

◆ 전례담당자 명단 ◆

날짜	시간	해설자	독서자
4/6	19:30	육서운	중고등 2명
4/7	09:00	정지섭	안승현
			박선자
	11:00	이상광	석창현
			정서운
	16:00	유승민	어린이 2명
	18:00	정송혜	청년 2명
4/13	20:30	곽미란	박재일
			구미희
	19:30	이아령	중고등 2명
	09:00	이용범	김인웅
			구미희
	11:00	강은주	임동오
4/14			안미란
	16:00	최영우	어린이 2명
	18:00	김태현	청년 2명
	20:30	오성진	정성수
			진민자
4/20	22:00	이용범	조규춘
			구미희
			석창현
			진민자
			박재일
4/21	10:30	황금순	박상훈
			박수경
	16:00	이수정	어린이 2명
	18:00	김호정	청년 2명
	20:30	강은주	안승현
			박선자

날짜	시간	보편지향기도	예물봉헌
4/7	11:00	김동익	채수익
		이현자	
		유명숙	김덕순
		최순희	
4/14	11:00	심균중	
		곽미란	
		신완희	
		최순임	
4/21	11:00	임동오	
		김영희	
		유형자	
		방광숙	

▣ 성주간 전례 안내

- † 주님 수난 성지 주일: 4월 14일(일)
- † 주님 만찬 성 목요일: 4월 18일(목)
 - 저녁 7시30분 만찬미사, 발씻김 예식
 - 저녁 9시~ 지역별 수난 감실 성체조배
- † 주님 수난 성 금요일: 4월 19일(금)
 - 오전 10시 미사 없음
 - 오후 3시 십자가의 길
 - 저녁 7시30분 주님 수난 예식
 - 예루살렘 성지복구 특별봉헌 있습니다.
- † 부활 성야 미사: 4월 20일(토)
 - 저녁 7시30분 부활대축일 성가축제
 - 성가축제 후 부활 성야 미사
 - 합동미사예물 있습니다.
 - 부활계란 나눔
- † 주님 부활 대축일: 4월 21일(일)
 - 오전 9시, 11시 미사 없음
 - 오전 10시 미사

지역별 수난 감실 성체조배 일정

날짜	시간	지역
4월18일 성목요일	저녁 9시	상임위원, 성가대
	밤 10시	주일학교, 성가대
	밤 11시	31지역, 35지역
	밤 12시	32지역, 33지역
4월19일 성금요일	새벽 1시	53지역
	새벽 2시	54지역
	새벽 3시	55지역
	새벽 4시	56지역
	새벽 5시	57지역
	새벽 6시	59지역
	오전 7시	61지역
	오전 8시	62지역
	오전 9시	63지역
	오전 10시	64지역
	오전 11시	65지역
	정오 12시	10지역, 11지역
	오후 1시	12지역, 34지역, 15지역, 16지역

사순 제5주일

☑ 우리들의 정성(지난주 회계 : 3/25~3/31)

(단위:원)

구 분	금 액	구 분	금 액	구 분	금 액
교 무 금	12,620,000	판공감사예물	1,050,000	성소후원금	10,000
주일 헌금	5,110,350	감사 헌금	100,000	총 계	18,890,350

◆ 교 무 금 : 12,620,000

3/25(월)	이종국, 광영숙, 박준호, 정문홍(2), 김철웅, 권창미, 홍민철, 양천수(1), 장진건, 장대봉, 이동협(5), 송진욱, 전승준, 김태희, 이규화(2), 장효원, 백대현, 최봉욱, 백형기, 이선용(2), 공현표, 장정희, 이수형, 류영규, 박영경, 주성돈, 오승택, 김우태, 정용흠, 이병욱, 정대만, 황대웅(3-4), 이수미, 박태관, 이성은, 이승성, 한방희, 최성배 합계: 3,250,000
3/26(화)	홍명종(4), 조순기(2), 배기수(4), 서용욱, 홍해숙(4), 이난희, 오경찬, 윤현석, 류현주, 김호철(18.12), 이재영(2), 박용선, 조남현, 이동협(6), 박찬욱 합계: 860,000
3/27(수)	유신재(3-4), 김연자, 손영직, 김영숙, 이재현, 정재욱(4), 최분임, 정복균, 조평순(4-6), 김장욱, 유용주(5), 이명기, 김은영(8), 강용관, 박정훈, 장건상 합계: 970,000
3/28(목)	이원우, 김호철(1), 이병권, 이미영, 최철성(1) 합계: 560,000
3/29(금)	엄혜숙(4), 박창식(1-3), 이대희, 최철근, 박임연(1-3), 정귀자(1-6), 안숙자, 강진용(2-3), 서애경, 장동기, 송정순, 최도열(3-4), 한종식, 윤학진, 박광민, 박건식(4), 조미숙(4) 합계: 1,230,000
3/30(토)	김상원(18.11-19.3), 한춘란(1-2), 정현성, 이원석(4), 강명신(1-6), 박동준(4), 심금자(4), 조봉암(4), 조영진, 박노창, 최병운, 신노도철, 박덕곤, 김혜원, 서준, 양중균 합계: 1,520,000
3/31(주일)	오갑진, 황순자, 김정모(4), 이준우, 오훈순(4), 조진자(5-6), 오재환, 박동일(4), 하태빈, 최성철(3-4), 박동자(2-5), 최성준, 김내은, 이재운, 이재호(2), 장옥란(3-4), 박순하(19.5-12), 전성자, 신삼순, 공윤희(3-4), 김일(2-3), 이경재, 오세찬, 박종천(4), 김기태(4), 남신웅(2-3), 박순정, 박종재, 장경순, 나현철(3-4), 김현순(2-3), 민의자, 김승일(1-3), 김계순, 김정희, 최세영(3-5), 안용모(1-3), 박준양, 임봉기, 박세라, 최승일 합계: 4,230,000

◆ 감사 헌금 : 100,000

3/26 양중균 100,000

☑ 전입가정을 환영합니다.

세대주	세례명	전 본당	주소	구역 - 반
신홍주	박토리노	수원교구/ 일월	베스트	경남-3
고한얼	레오	광주대교구/ 선원동	삼호진덕	삼호진덕-2

※ 전입 교우분들께서는 토요일 오전 또는 주중에 가능한 시간으로 방문 요청 하시어 면담 당일 사무실에서 본인 교적 확인 후 본당 신부님과 전입 면담을 하시기 바랍니다. 전입, 전출, 교무금에 관한 자세한 사항은 사무실에 문의하시기 바랍니다.

☑ 청소 및 전례 봉사구역

날짜	청소구역	날짜	전례봉사
04/06(토)	삼호진덕-생내지역	04/07(주일)	율전1,2,3,4-상율지역
04/13(토)	본당 대청소	04/14(주일)	율전5,6,대우이안-방골지역
04/20(토)	현대-천천지역	04/21(주일)	전례부

※매주 수요일 화장실 청소는 지난주 청소봉사구역에서 합니다.

사순 제5주일

☑ 「본당 대청소」 안내

- 일 시: 4월13일(토)오전10시
- 준비물: 개인-걸레, 고무장갑, 수세미
구역-물통, 대야 등.

구역	청소 장소
뜨란채3,4 서희벽산 울전1,2,3,4	요셉홀, 요셉홀 양쪽계단
대학,래미안	마리아홀
영풍,성우,우방	지하1층 페백실,가족식당,모후방 요아킴방,복도
경남,동부 신성,샘터	지하1층(남녀화장실,즈가리아방 엘리사벳방,안나방,희망방,복도)
울전5,6,대우이안	식당,주방,주방창고
삼성1,2,3	주차장 및 유리
한일,신안 삼호진덕	1층로비,화장실,집무실,교육실 유리창,양쪽 출입구
뜨란채1,2	성당,복도(엘리베이터쪽),유리창
신일1,2	성당3층(바닥, 의자, 유리창 연결 계단, 유리)
일성,신명,현대	성당내부 및 입구(유아실,바닥 의자,성가대,유리창)
청년회	성당외부 (울타리, 분리 수거장 배수구,정원정리)

☑ 4월 형제반 모임

단체명	신안한일구역 형제반
일 시	4월14일(주일) 오후 7시
장 소	가족식당 (성당 지하1층)
연락처	010-2293-9608 (이창환 스테파노)

☑ 수난감실 성체조배 시간표 (4/18-4/19)

일자	시간	구역
4/18 (목)	미사후~ 22:00	성가대
	22:00 ~ 23:00	상임위원
	23:00 ~ 24:00	사랑하올어머니 Cu.
4/19 (금)	00:00 ~ 01:00	울전1,2,3,4
	01:00 ~ 02:00	삼성1,2
	02:00 ~ 03:00	삼성3, 울전5
	03:00 ~ 04:00	울전6, 대우이안
	04:00 ~ 05:00	뜨란채1,2
	05:00 ~ 06:00	뜨란채3,4
	06:00 ~ 07:00	서희벽산
	07:00 ~ 08:00	한일, 신안
	08:00 ~ 09:00	삼호진덕, 일성
	09:00 ~ 10:00	현대, 신명
	10:00 ~ 11:00	래미안1,2
	11:00 ~ 12:00	대학
	12:00 ~ 13:00	신일1,2
	13:00 ~ 14:00	신성,경남,동부,샘터
	14:00 ~ 15:00	성우,우방,영풍
	15:00 ~ 16:00	순결하신 어머니 Pr.
	16:00 ~ 17:00	자비의 모후 Pr.
	17:00 ~ 18:00	천사들의 모후 Pr.
	18:00 ~ 19:00	일치의 모후 Pr.
	19:00 ~ 20:00	구역장

뮤엠 영어 천천 캠퍼스	밤꽃마을뜨란채 부동산	신포입포	해법독서논술 울전책공교실
< 초·중등 전문 > 천천동 천천초 옆 신명APT 상가1층 ☎ 031-271-5005 손수생 쌤마	울전동 성당 인근 APT, 주택, 상가 ☎ 031-207-2000 장은숙 모니카	숙녀복, 모자 양말, 우산 울전동이슈나인상가2층 이순자 페브로니아	<초·중등 전문> 울전동 상률초교 근처 장미6차 APT상가1층 *국어, 역사 내신 대비* ☎ 010-8233-9080 석준자 안나
명가 북 떡집	수산나 헤어	가평애스파펜션	삼성화재RC (보험)설계사
잔치 떡, 답례 떡 울전동 덕영대로 425번길 27 ☎ 031-242-2626 010-9206-1711	신안한일 상가 남·녀 컷,펌,염색전문 천연 하나 염색 ☎ 예약 268-7880 010-2247-9298 김유순 수산나	www.0315820022.com 검색창에 “가평애스파펜션” 을 검색 하세요 ☎ 031-582-0022 010-7447-0322 전상중 사도요한	실손 보험, 건강 보험 자동차 보험, 화재 보험 치아 보험, 상담 환영 ☎ 010-8737-2223 문봉진 안토니오

“하느님은 사랑이십니다.” (요한 4, 16)



은행동 성가정 성당

은행동 알리미

제286호(2019년4월7일) 사순 제5주일

간음한 여자

그때에 율법학자들과 바리사이들이 간음하다 붙잡힌 여자를 끌고 와서 가운데 세워 놓고, 예수님께 말하였다. "스승님, 이 여자가 간음하다 현장에서 붙잡혔습니다. 모세는 율법에서 이런 여자에게 돌을 던져 죽이라고 우리에게 명령하였습니다. 스승님 생각은 어떠하십니까?" 예수님께서서는 몸을 굽히시어 손가락으로 땅에 무엇인가 쓰기 시작하였다. 그들이 줄곧 물어 대자 예수님께서서 몸을 일으키시어 그들에게 이르셨다. "너희 가운데 죄 없는 자가 먼저 저 여자에게 돌을 던져라." 그리고 다시 몸을 굽히시어 땅에 무엇인가 쓰셨다. 그들은 이 말씀을 듣고 나이 많은 자들부터 시작하여 하나씩 하나씩 떠나갔다. (요한8,1-11)

율법이 돌판에 새겨진 계명에서 비롯되었다면, 예수님의 법은 땅바닥의 흙 위에 새겨서 시작되었습니다. 돌판에 새겨진 계명은 지울 수 없지만, 예수님께서서 손가락으로 흙 위에 새겨신 계명은 언제라도 지울 수 있습니다. 이렇게 예수님의 법은 흙 위에 쓴 글자 같아서 사랑의 이름으로 무엇이든 흔적도 없이 지울 수 있습니다.

복음에서 율법 학자들과 바리사이들이 간음한 여자를 붙잡아 데려옵니다. 율법을 들이대며 이런 여자는 돌을 던져 죽여야 한다고 아우성입니다. 그들은 돌판에 새겨진 계명을 들먹이며 예수님께서서 단죄를 하실 것을 종용합니다. 그러나 예수님께서서는 침묵 속에 허리를 굽히시어 당신의 계명을 흙 위에 쓰고 계십니다. 손으로 땅바닥의 흙을 한 번 쓸고 나면 율법도 죄도 흔적도 없이 지워지는 그런 법을 쓰고 계십니다.

예수님께서서 소리치십니다. "너희 가운데 죄 없는 자가 먼저 저 여자에게 돌을 던져라." 그랬더니 나이가 많은 자들부터 하나씩 떠나갑니다. 그들이 돌을 내려놓고 그 여인에게서 떠났다는 것은 자신들도 죄인임을 인정한 것이 됩니다. 거꾸로 이야기하면, 스스로 죄가 없다고 여기는 율법 학자들과 바리사이들이 돌을 던지지 않은 것은 그 여인도 죄가 없다는 것을 선포한 것입니다. 예수님의 사랑의 법은 단순히 죄를 용서하는 데 그치지 않습니다. 그 여인의 본래 품위까지 회복시켜 주십니다. 이제 아무도 그 여인을 단죄하지 않습니다.

우리의 죄도 마찬가지입니다. 예수님께서서는 흙판 위에 새겨진 사랑의 법으로 우리 죄를 물으십니다. 그리고 우리 앞에서 흔적도 없이 지우십니다. 이것이 죄인인 우리가 얼굴을 들고 다시 살 수 있는 이유입니다. (말씀의 빛 속을 걷다 중에)

⊕ 교우와 거래합니다. (주보 광고는 사무실 (746-0232)로 문의해 주세요.)

평화노인복지센터 《보건복지부지정장기요양기관》	사람중심의 화랑병원! 성남 중앙 신협	페리카나 치킨 (은행점, 금광점)
방문요양/방문목욕(1~5등급) 뇌졸중, 치매, 노인성질환상담 장기요양기관평가최우수기관(A등급) ☎ 744-0675 양애숙 비비안나	저축도~ 대출도~ 모두가 부자되는 그날까지 성남중앙신협이 함께 합니다. ☎ 본 점 756-6181 ☎ 은행점 746-0255	양념, 매운양념, 훈제, 간장, 마늘, 후라이드, 순살, 두 마리 세트 생맥주 배달 ☎ 744-4460 (배달 전문) 이분옥 키나

“하느님은 사랑이십니다.” (요한 4, 16)

사순 5주간 실천

1. 하느님께서 원하시는 죽음이 무엇인지, 또 하느님께서 원하실 때 바로 그분의 뜻에 따라 우리가 기꺼이 맞이할 수 있는 죽음이란 무엇인지 묵상해 봅시다.
2. 이번주 예수님의 마음을 묵상하며 지금 우리가 겪고 있는 어려움과 고통에 대해 가급적 불평하지 않는 마음 자세를 가집시다.
3. 이번주 기도와 생활로 예수님께 완전히 용서를 받을 수 있도록 우리 마음을 활짝 열어 보입니다.
4. 우리가 그리스도인으로서 겪고 있는 시련이 무엇인지 구체적으로 살펴보고, 그 안에 주님께 대한 우리의 무한한 신뢰를 새롭게 되찾읍시다.
5. 십자가를 바라보며, 구원을 이루시는 그리스도의 사랑을 깊이 묵상해 봅시다.
6. 예수님의 영 안에서 우리가 할 수 있는 그분의 일(선행)을 찾아 실천합시다.

7. 침묵과 고독 속에서 아버지의 뜻과 일치하는 시간을 가집시다.

사순 제5주 기도

"저는 당신을 사랑합니다.

주님, 저의 힘이시여.

주님은 저의 반석, 저의 산성,

저의 구원자

저의 하느님, 이 몸 피신하는

저의 바위

저의 방패, 제 구원의 뿔,

저의 성채이십니다."

(시편 18,2-3)

주간 성경 구절

나는 세상의 빛이다.

나를 따르는 이는 어둠 속을
걸지 않고

생명의 빛을 얻을 것이다.

(요한8,12)

⊕ 교우와 거래합니다.

코다리 이야기	파 파 존 스 피자	
코다리 조림, 김치전골, 닭볶음탕 (포장 됩니다) 국보마트 옆 박소현 마리아 733-1557, 010-7608-5800	(피자25% 할인권 SN25) 미국 고객만족도 1위 17회 수상 2017년 피자전문점 소비자 만족도 1위 731-8080/ 1577-8080 신영식(아우구스티노), 이수자(가타리나)	

“하느님은 사랑이십니다.” (요한 4, 16)

♡ 전례봉사 안내

시간	4/8 (월)	4/9 (화)	4/10 (수)	4/11 (목)	4/12 (금)	4/13 (토)	4/14 (주일)				
구분	06:00	19:30	10:00	19:30	10:00	16:00	19:30	06:00	09:00	11:00	19:30
해설							이수자	김수정	오경섭		
독서	단대동	단대동	단대동	단대동	단대동		윤주일 김인자	소영준 지혜경	김석희 최원심		
반주							장미소 조우정	이영심	김소영		
날짜					4/7	4/14	4/21	4/28			
보편지향기도 및 주보 통사구역					3지역	4지역	5지역	6지역			
성당 청소					3지역	4지역	5지역	6지역			
청소날짜					4/13	4/14	4/20	4/27			

♡ 전입교우 - 환영합니다!

전(前)교구/성당	전입자 성,세례명	세대주	신자가족	주 소	구역-반

♡ 전출교우 - 안녕히 가십시오!

세대주 성,본명	신자가족	사시던 곳	가 신 본 당	비 고

♡ 하느님 안에서 함께 기도해 주세요.

- † 성모님께 바쳐지는 성전건립과 쉬는 교우 찾기를 위한 장미 꽃다발(Rosario)이 더욱 많이 바쳐질 수 있도록 많은 기도 부탁드립니다.
- † 세월호 희생자들과 유가족들, 미수습자 5명을 기억하며, 이 땅에 하느님의 정의가 올바르게 서고, 하루 빨리 해결 될 수 있도록 기도 부탁드립니다.
- † 세계 곳곳에서 일어나고 있는 전쟁과 분쟁들이 하루 빨리 종식되고 원치 않는 죽음을 맞이하는 이들이 없도록 세계평화를 위해서 기도해 주시기 바랍니다.
- † 인간의 존엄성 회복과 인류의 형제애를 위해. 특별히 인권의 사각지대에 놓인 이들과 가난하고 소외되고 병든이들 그리고 보호받지 못하는 어린이들을 위해 기도합니다.
- † 지금 이순간에도 하느님의 도우심과 은총을 청하는 이들을 기억하며, 하느님의 자비하심이 온 세상 곳곳에 드러날 수 있도록 기도 합니다.
- † 병환 중에 있는 김연수(요셉), 피세천(아오스딩), 신난섭(안젤라), 김영호(루치오), 정흥구(요셉), 이정희(프란치스코), 최애순(시라)를 위해서 기도 부탁드립니다.

미 사 참례 현황

(월)	(화)	(수)	(목)	(금)	주 간 합 계	3/23 (토)	3/24 (주일)				주 일 합 계	총 신자수
06:00	19:30	10:00	19:30	10:00		19:30	06:00	09:00	11:00	19:30		1,513명
						59	27	249	31	38	404	(27%)

 우리들의 정성(3월25일 ~ 3월31일)

성전 건립을 위한 목주기도 현황(목표 천만 단) -4월 집계봉사 7지역										
1지역	2지역	3지역	4지역	5지역	6지역	7지역	8지역	9지역	청년회	합계
1,375,781	1,451,114	2,058,004	740,430	977,045	688,503	893,845	964,350	882,130	167,453	10,198,655

“은혜골 알리미”에 지역, 구역, 형제회, 본당 단체의 모임, 행사 등 소식을 받습니다.
매주일까지 사무실 (eunhaeng@casuwon.or.kr)로 보내주세요.



의 왕 본 당 소 식

고 해 성 사	매 미사 30분 전	유 아 세 례	출수 달 둘째 토요일 저녁미사 후
미 사 신 청	하루 전까지 사무실 접수		
성 시 간	매월 첫 목요일 저녁미사 후	차·집·상가축복	상시 신청, 평일미사 후
병자 영성체	매월 넷째 주 목요일	혼 인 면 담	최소 2개월 전 사무실, 주임 신 부 에 게 문 의

부고 발생시 연락체계

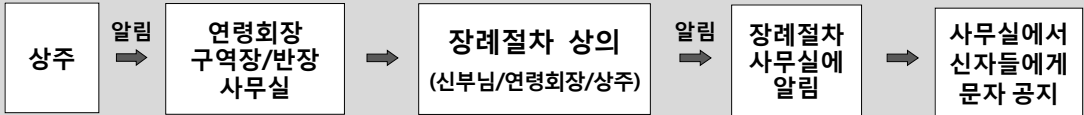

† 헌화회원 모집

☞ 대상 : 기도하시는 마음으로 제대 꽃꽂이 봉사를 함께 하실 분을 초대합니다.
☞ 문의 : 전례위원회장 ☎ 010-3735-9398

† 홍보기획팀원 모집

☞ 대상 : 인터넷 카페 운영 및 사진에 관심이 있으신 분 누구나
☞ 문의 : 상임위원회총무 ☎ 010-5882-0011

† 중·고등부 주일학교 교사 모집

☞ 대상자 : 청소년들에게 하느님 사랑을 전해 주실 청년, 어머니, 아버지
☞ 문의 : 청소년위원회장 ☎ 010-3425-4901

† 청소년통합미사 밴드부원 초대

☞ 대상 : 기쁘게 미사 밴드 봉사해주시실 분
☞ 악기 : 기타, 베이스, 건반, 드럼, 바이올린 등
☞ 문의 : 청소년위원회장 ☎ 010-3425-4901

† 평일미사 오르간 반주자 모집

☞ 대상자 : 초등부 ~ 성인
☞ 문의 : 반주단장 ☎ 010-7303-9842

† 전례단원 모집

☞ 대상 : 미사해설, 독서, 미사안내 봉사 등 전례 봉사 함께 하실 신앙인
☞ 문의 : 전례단장 ☎ 010-8221-9223

† 본당청소, 성찬예물 봉헌

본 당 청 소	4/6(토)	주공,상가반
	4/13(토)	남부,삼신반
성찬예물봉헌	4/7(주일)	주공,상가반
	4/14(주일)	남부,삼신반

† 실로암 환경개선기금 봉헌내역

주간	6 세대	1,730,000원
누계	141 세대	35,785,500원

☞ 김순자 10만 김남순 3만 신철희 5만
임명순 50만 황성진 5만 이호일(교구) 100만
※ 정성어린 봉헌에 감사드립니다.

† 감사헌금(4/3헌재)

☞ 김기숙 3만 남응규 3만 박은숙 10만
양주일 10만. ※ 정성어린 봉헌에 감사드립니다.

† 5분 교리

※ 영원한 생명

하느님 안에서, 하느님과 더불어 끝없이 지속되는 생명을 가리킨다. 하느님은 자연적 생명과 초자연적 생명 모두의 원천이시다(나해 연중시기 제16주간 목요일의 화답송). 피조물은 이 생명에 참여한다. “하느님 고맙습니다. 하느님께서서는 예수님을 죽음에서 새 생명으로 부활하게 하시고 저희에게도 슬픔과 괴로움이 없는 새 생명과 행복을 주시기로 약속하셨습니다” (어린이 미사 감사 기도 제3양식)

어떤 의미에서 그리스도인들에게는 영원한 생명이 미래의 것이며 죽은 뒤에 주어질 것이다(천주의 성모 마리아 대축일에 바치는 영성체 후 기도). 그러나 그리스도인들은 예수님 안에서 현재도 영원한 생명을 산다(부활 성야의 서간). “그리스도는 세상에 탄생하심으로 낡은 인간을 새롭게 하시고 수난하심으로 우리의 죄를 씻어 주시고 죽은 이들 가운데서 부활하심으로 영원한 생명의 길을 마련해 주시고 성부께로 승천하심으로 천국의 문을 열어 주셨나이다” (연중 시기 주일 감사송 4).

믿는 이들의 생명은 그리스도와 함께 하느님 안에 숨겨져 있다(예수 부활 대축일 제2독서 - 골로 3장). 그들은 하느님의 성전이기 때문에 그들의 생명은 살아 계신 하느님 안에 숨겨져 있다(2고린 6, 16). 그러므로 그들은 하느님의 본성에 참여하며(짝수해 연중 시기 제9주간 월요일 제1독서) 전에는 그들에게 감추어져 있던 생명에 참여한다. 사실 그들은 ‘충만한 생명’을 갖고 있다. “아버지께서는 끊임없이 새롭고 더욱 풍성한 생명으로 저희를 부르시나이다” (화해 미사를 위한 감사 기도 1). 그리고 영원한 생명은 아버지와 아버지께서 보내신 아드님을 아는 것이다(가해 부활 시기 제7주일 복음).

전례는 그리스도인들에게 은총의 생명을 얻게 하는 가장 강력한 수단 가운데 하나이다

† 종합관 건축기금 봉헌내역(3/31기준)

신립세대	297세대	신립총액	175,560,000원
봉헌세대	30세대	봉헌금액	2,160,000원
이월금액	124,705,390원	누계금액	126,865,390원

※ (의명) 90만원. 정성어린 봉헌에 감사드립니다.

† 지난주(3/25~3/31) 우리들의 정성

교무금	4,395,000원
주일헌금	2,259,000원
특별헌금	645,000원

<p>아 리 따 움 (ARITAUM) 화장품 전문</p> <p>롯데 마트 (구,굿모닝마트) 맞은 ☎ 462-1802 박승록 아오스딩 윤 임구 요안나</p>	<p>한마음 종합인테리어</p> <p>도배, 장판, 보일러, 수도 아파트 확장공사 및 상가, 집수리전문</p> <p>☎ 461-0488 / 010-3631-0488 (중앙로 진로마트 맞은편) 김용준(바오로) 김명남(마리아)</p>	<p>효 치과</p> <p>야간진료 목 저녁 9시까지 ☎461-2835</p> <p>중앙로 의왕역에서 덕성초교방향 파리바게트 2층 임재유(바오로), 박은정(사라)</p>
<p>의왕노인 장기요양재가센터</p> <p>*중풍, 치매환자 돌봄서비스 *노인 돌봄 서비스 *요양보호사를 맥으로 파견</p> <p>☎ 451-3288/010-5449-6323 010-4351-6323</p> <p><고천동 육교 밑 수원방향> 센터장:신철희(데레사)</p>	<p>경희 약손 한의원 *어혈침 전문</p> <p>교통사고/통증/성장/보약 ☎461-7582</p> <p>중앙로 새마을금고 맞은편 (구) 국민은행3층 김상현(스테파노)임소희(글라라)</p>	<p>양 자 강</p> <p><여름 별미 냉면 배달></p> <p>30년을 고집하며 365일 무휴 중앙로 신희열 장미아파트앞 ☎461-6686, 461-6311, 462-6686 김진학(요셉) 전숙자(마리아)</p>
<p>페 리 카 나 깨끗한 해바라기씨유와 카놀라유의 만남으로 트렌스 지방제로</p> <p>양념치킨 후라이드치킨, 간장맛 매운양념 매운후라이드치킨 순살치킨 다리날개치킨,두마리치킨 ☎461-9292 조호진(베드로) 신옥란(베로니카)</p>	<p>BOOK 평촌 범계문고</p> <p>범계역3번 출구 올림픽 스포츠 센터B01호 ☎031-382-7800</p> <p>조몽룡(히야친포),박명옥(아가다)</p>	<p>IZAKAYA 오카에리</p> <p>포장 됩니다</p> <p>돈까스, 라멘, 연어사시미 나가사키짬뽕, 오키노미야키 ☎070-7745-3481 010-2592-3481 박원호 사도요한 의왕시 부곡시장5길8 문가빌딩</p>
<p>젤리 # 네일 손, 발 관리 젤 네일 숙눈썹연장/펌 왁싱 반영구 화장</p> <p>*수강생 모집*</p> <p>도깨비 시장 내,민우상회 맞은편 031-461-2564 ☎010-5362-2564 이경미 엘리사벳</p>	<p>평 남 옥</p> <p>*30년 전통의 맛 *한우 소머리 곰탕 *국내산 한우100% *맑고, 담백한 맛</p> <p>롯데 마트 (구,굿모닝마트) 맞은편 ☎031-461-7092 ☎010-2925-1713 권향옥(엘리사벳)</p>	<p>안나 음악 학원</p> <p>아동학 박사가 교육,운영하는 30년 전통 학원</p> <p>피아노.첼로.플룻.재즈피아노 부곡시장 우리들약국 2층 ☎031-461-6934 윤혜자(안나)/윤슬지(소화데레사)</p>

∴ 주보에 게재할 광고를 접수 합니다(의왕성당 ☎ 462-5000)



교우와
거래합시다!

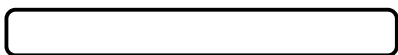

4월 18일 성목요일 발씻김 예식 참여자 모집

당신의 사랑과 겸손한 행동을 본받고 실천하며 복음 전파가 이어지도록 원하셨던 예수님께서 몸소 제자들의 발을 씻어 주신 발씻김 예식에 참여할 신자분들을 아래와 같이 모집 합니다.

- 1) 대상 : 본당 전 신자
- 2) 접수 : 4월 7(주일) 교중마사 후
(1층 로비-1회)
- 3) 교육 : 선발된 신자분은 4/14(주일)과 4/18(성목요일)예식 교육 예정

청년성서모임 그룹원 모집

- *과목 : 창세기/탈출기/마르코
- *모집 : 4월 14(주일) 까지
- *문의 : 정경호 프란치스코
(대표봉사자 010-6347-0102)

오르간 교육생 모집

본당에서는 오르간 반주를 원하는 교육생을 모집합니다. 체르니 100정도의 피아노반주능력을 가진분들 중에서 오르간 반주연습을 통해 자신의 능력을 향상시키고 본당전례(미사)에 오르간 반주봉사를할 수 있는 분들을 양성하고자 합니다.

- *교육비 일부 본당지원
- *문의 : 010-9004-7705

부활 맞이 대청소(4월 14일 교중미사 후)

지역	청소할 곳
관고	교육관,1층로비,현관유리,지하계단
중리	대성전, 유리창, 유아실
창전1	3층성가대, 1,2층계단, 로비
창전2	지하교리실, 창문
갈산	연령기도실, 외부계단, 외부
안흥	1층교리실, 조배실
송정.중포	지하식당, 유리창
호법	화장실(유리창 거울 세면대)
마장	화단, 성당주변

대청소가 실시되오니 청소도구를 지참하시고 꼭 함께하여 주세요

주일학교 자모회 운영을 위해

함께 참여합니다.

본당 주일학교 운영을 위해 주일학교에 아이들을 보내는 어머니들의 협조를 부탁드립니다. 아이들의 간식등의 준비를 위해 몇몇 어머니들이 애를 쓰고 있습니다. 함께 힘을 보태주시기 바랍니다. 대부분 직장과 벌이로 고단하지만 특히 토요일 간식준비나 회의에 참석하여 힘을 나눕시다.

초.중.고등부 주일학교

*일시:4월 21일(주님부활대축일) 8시 미사

미 사 참 례			4월 성당꾸미기		공지사항
3월 31일	총신자수	참례자수	참례율	월-창전2지역(커피,차 봉사)	<div>*오늘은은 사제양성2차 특별봉헌이 있습니다.</div> <div>*다음 주(주님수난성지주일)는 사랑의2차 특별봉헌이 있겠습니다.</div> <div>*공소미사 -4월 14일 오후 3시</div>
	4,047	1,418	35.04%	목-구세주의어머니,사랑의모후Pr.	
전입자	마장2-1(정은숙 이사벨라)마장면 오천리 304-1(010-9474-5942) 안흥3-1(전경탁 프란치스코)안흥동 롯데캐슬103-4204(010-5250-2678) 송정1-1(윤외숙 소피아)송정동 현진에비빌104-503(010-9123-2899)				
전출자	창전1.1-4 최재영 미카엘 ⇒ 수원/비전 갈산2-2 김지선 엘리사벳 ⇒ 수원/아미				
우리들의 정성					
교무금	11,065,000원		주일헌금	6,010,600원	
감사 헌금	*이세구 아오스당:일십만 *천창수 가브리엘:오만 *창봉철 바오로:삼십만 *양승환 가브리엘:일십만				

솔약국 부설 소리대장간

귀를 밝게~ 이명을 작게~
난청, 이명 포기하지 마세요!!

☞ 이천시 남천로8(새설봉 사거리)
010-2325-2764 김형자 소피아

쌍용 자동차(이천영업소)

☞이천시청 경찰서 입구
(종일 사거리)

010-4807-4930
김정희 레오 이현주 까리따스

가나안 천막건설

공장천막, 철구조물, 어닝
캐노피, 넥산PC
031)634-0153 010-5300-8615
김영덕 사도요한

송월타월 이천대리점

네이버 다음에서
www.songwolic.com
사이트 : 송월타월(울) 이천대리점
☎ 031) 632-5500

정다운 약국

병원처방전 (친절한 맞춤)
건강상담 (각종 비타민 기능식품)
☞터미널 옆 제일은행 맞은편
☎631-7585 약사 정옥형 켈마

김밥천국(터미널점)

모든메뉴 다 포장 됩니다.
24시간 영업합니다.
☎635-1444/010-5424-1958
문영수 사도요한 공미란 루시아

대청마루

선지포크 전문점
국내산 최고 브랜드육
이천성당 맞은편
☎ 031) 637-9855
010-3434-3022
김주홍 마카엘 조경자 마카엘라

부산복집

정통 복요리 전문점
☞ 이천시 중리동 180-6
☎ 636-2253/010-3349-6516
문희수 바오로 김금안 마리아

이 천 성 당 교우업체 및 가게 안 내

한중 한의원

양정분 산부인과 맞은편
구 제일은행 옆
☎ 031) 631-8688
마선수 프란치스코

SM스크린 골프존

(예약) 634-1873
/010-3760-5631
이천시 고담동 71-1
STK건물B101호
송진환 시몬

송정떡마루

<각종 떡 맞춤>
매일 매일 직접 만들어 판매합니다.
송정동 롯데슈퍼 옆
☎635-7783/010-7114-6778
반중현 도미니코/배경혜 카타리나

4/29 홍콩/마카오 4일
1,350,000원
10/15 아스라열/이태리 12일
4,500,000원

현투어여행사

www.hyuntour.com
김현 루치아 010-6209-9057

이천에치과 (구)부부치과

임플란트, 보철, 교정,
소아치과진료
☞ 터미널 기업은행 건너편 (1.3.4.6층)
☎ 631-2275 / 632-8275
신병철 요셉 최은정 마리아

설봉세무회계사무소

회계장부작성, 기장대리, 신고대리
부동산TAX(상속, 증여, 양도)컨설팅
637-6373 세무사 최혜영 제노베파
사무장 최웅성 바오로

PILATES STUDIO Bom&Fit

1:1 / 2:1 / 5:1 기구필라테스
코어강화/통증완화/근력강화/밸런스향상
Man's Pilates/청소년&Kid Pilates
인바디&체형분석기로 체계적인 관리
맹장선 크리스티나 010-8785-2925
이천시 구만리로 144, 3층

안경박사

C.G.V 맞은편
☎ 031) 633-6006
신자분 특별세일
장준희 루돌프

이천들솔밥*시골밥상

네이버에서 이천쌀밥맛집을 정보세요.
이천시 호법면 매곡리 19-3
031-638-9077/010-9073-3728
김광욱 루시아 (단내성지 건너편)

로즈웨딩(구 고려웨딩)

결혼, 돌잔치, 고회연, 단체모임
평일 점심 한식뷔페도 합니다♥
031-635-5811/010-4282-0369
예약실장 김선미 세실리아



오형선법무사사무소

법무사 오형선 바오로
감사합니다♥ (무료법률상담)
등기(상업, 법인), 민사/형사사건
회생, 파산등 (교우 특별 할인)
T.631-0706/010-8703-7562
관고동(한솔빌딩)시청사거리

사회복지분과와 함께

사회복지후원회의 따뜻한 나눔 실천에 감사드립니다.



“하느님은 매순간 우리 안에 탄생하십니다

사랑안에 머무는 이에게는 모든 것이 위대합니다. 사랑이란 기꺼운 마음으로 매순간 이웃을 향해 자신을 열 준비가 되어 있는 것을 의미합니다.” (엔조마리아 폰다)

♡사회복지후원회 주요업무

1. 불우이웃돕기-본당지원금과 후원금지원
 - 1) 본당 장애인 가정, 모자, 저소득층 가정, 독거노인 가정- 쌀과 후원금 지원
 - 2) 교도소(여주, 이천국군교도소), 군 부대(상송대 성당)- 미사 후 간식 지원
 - 3) 한글교실-외국인 노동자 대상(한글교실과 행복수업 등)
2. 헌혈행사(연1회)

♡사회복지후원회 활동을 더 활성화하기 위한 교우들의 협조를 부탁드립니다.

1. 후원회원 함께해요

- 1) 후원금지원: 월1천원부터~ 마음을 담아 함께해요
- 2) 물품 지원: 월1회/ 격월1회 등 생필품후원 함께해요

2. 활동회원 함께해요

- 1) 노력봉사지원: 월1회/ 격월1회(최소 2시간) 함께해요
->지역사회 독거노인 말벗과 집 고치기, 장애인 목욕봉사 등
- 2) 정서 지원: 방치된 한 부모 아동들, 방과 후 저소득층 아동 등
- 3) 사회복지분과 회원가입

3. 장기사업 계획해요

-돌봄교실센터(정서지원: 방치된 한부모 아동들, 저소득층 아동들의 자존감과 자아표출감과 대인관계향상, 우울감 감소, 긍정적 사회적응목적)

♣ 더 많은 분들이 함께 하시어 나눔의 온기가 퍼져 나가기를 기대하며 나눔의 손길에 늘 주님의 은총과 축복이 함께 하시기를 기도합니다

♣ 함께 원하시는 분은 매월 2째(토/ 주일) 1층에서 뵙겠습니다. 감사합니다.^^

-사회복지분과 일동드림- 문의(010-4350-1656)

후원(활동) 가 입 신 청 서

성 명			세 례 명		
연락처(H.P.)					
후 원 회 원		활동회원		후원금액	
후원방법	일 시 불				
	매달직접				
	계좌이체				
	계좌번호				



이현소식

제 11 호

2019. 4

한마음 한뜻으로, 하느님께 이현!

가정주일 교리

부활 성삼일 (復活 聖三日)

-실천사항 : 깨어 기도하며, 부활하신 주님을 만나기 위해 준비합니다.

사순시기의 마지막 3일, 즉 예수님 부활 전 목, 금, 토요일 3일을 '파스카 성삼일'이라고 하고, 이 3일간을 특별히 '성삼일'이라 칭하며, 또한 전례 주년의 절정을 이루는 기간입니다.

성 목요일에는 주님의 만찬 곧 성체성사 제정, 성금요일에는 주님의 수난 곧 그 죽음, 성 토요일 부활 성야 에는 주님의 새 파스카를 기념합니다.

1)성목요일- 주님 만찬(최후의 만찬)미사 예수님이 수난하시기 전날 제자들과 나누신 마지막 저녁식사로서 성체성사의 설정을 기념하는 미사이며, 새 계약이 맺어지고, “서로 사랑하라”는 새 계명이 선포되는 미사입니다.

2)성금요일- 십자가의길, 수난예식

교회가 미사를 드리지 않는 유일한 날입니다. 미사뿐만 아니라 성사도 집행하지 않는데 이것은 성사가 그리스도의 행위이기 때문에 무덤에 묻히신 그리스도를 깊이 묵상하기 위한 것입니다.

3)성 토요일- 성토요일에 교회는 주님의 무덤 옆에 머물고 계신 성모님을 위로하며, 성모님과 함께 주님의 수난과 죽음을 묵상합니다. 그러나 밤이 깊어 지면 부활 성야의 예절을 거행하는데 주님께서 죄와 죽음으로부터 참 삶으로 건너가심 (파스카)을 기억하는 밤입니다.

사순시기를 마무리하는 이 시기에 우리는 깨어 기도 하고, 다시 부활 하시는 예수님을 만나기 위해 우리의 몸과 마음을 재정비하도록 애써야 하겠습니다.✠

4월 1주요일정

2일(화) 2지역 판공성사
 3일(수) 여성소공동체 봉사자월례교육
 1지역2구역 판공성사
 4일(목) 성체강복
 5일(금) 1지역1구역 판공성사
 6일(토) 남성소공동체 봉사자월례교육
 가정미사 주일 (초,중,고등부)
 7일(주일) 특별헌금(사제양성후원)
 이현 복음화설명회
 청년 열린미사
 10일(수) 지구 사제회의
 11일(목) 성전건축공정회의
 남녀소공동체 회장단 회의
 13일(토) 부활 맞이 대청소
 14일(주일) 주님 성지주일
 특별헌금(사회복음화국 지원)
 16일(화) 청소년위원회 월례회의

16일(화) 제분과위원회 월례회의
 은총의모후 Cu. 월례회의
 17일(수) 전례분과 월례회의
 지역장 회의
 18일(목) 주님만찬미사(20시)
 주님수난감실조배(22시~)
 19일(금) 주님수난예절(20시)
 20일(토) 부활성야미사(21시)
 21일(주일) 주님부활 대축일
 24일(수) 전례단 월례회의
 25일(목) 성전건축공정회의
 평단협 월례회의
 26일(금) 병자 영성체
 반주단 월례회의
 제대회 월례회의
 27일(토) 상임위원회 월례회의

제분과위원회

선교분과

- 2019년도 예비신자 입교식을 시작하며

2019년 3월 17일 주일 교중 미사 중에 13명의 입교식이 있었습니다. 입교예식은 예비신자 분들과는 생소한 예식이었겠지만 우리 신자분들께는 옛 추억을 불러오는 예식일 겁니다.

이 입교예식은 예비 신자들이 주님을 처음 만나는 아주 중요한 예식입니다.

예비신자 분들은 성전 안으로 들어가면서 어떤 생각과 각오를 하고 계셨을까요? 또한 신자분들은 예비신자 분들에게 따뜻한 격려와 축하를 보내며 지금의 자신을 돌아보는 시간이지 않았을까요?

봄이 되어 농부가 넓은 들판에 물을 대고, 모내기를 하듯이 저희 봉사자들은 예비신자 분들과 함께 풍성한 추수할 수 있기를 기도하며, 더불어 함께 하고, 지속적으로 섬기는 신앙의 여정이기를 기도하고 있습니다.

예비신자 여러분과 함께 이 봄을 맞게 되어서 반갑습니다. 이제 날마다 예비신자 분들의 가슴이 주님을 향한 열망에 호흡이 가빠지고 조금씩 더 크게, 더 빠르게 뛸 것입니다. 팬찮습니다. 봄이 잦아요. 금년 봄은 두 배로 반가울 것 같습니다. 입교하신 예비신자 여러분들을 뜨거운 마음으로 환영합니다~~~(선교분과 지영현베드로)



교육분과

- 2019년도 견진성사 안내

2019년도 견진성사가 성령강림 대축일에 있으며, 아래와 같이 견진 교리를 진행하오니 대상자께서는 신청해 주시기 바랍니다.

1. 견진 미사일 : 6월 9일(주일)
성령강림대축일 주일미사 중
2. 대상 : 견진 대상 전 교우
3. 강의내용 및 일정

순번	날짜	강의 내용
1	5/11	은총, 견진성사를 위한 새로운 삶
2	5/18	고해 성사
3	5/25	봉헌, 미사 전례의 풍요로움
4	6/1	은혜로운 신앙생활
5	6/8	전례 연습

4. 교리 시간 : 5월 11일 ~ 6월 8일
(매주 토요일 20:30~22:00)
5. 접수 기간 : 4월 14일 (주일) ~ 5월 11일 (토)
6. 교육비 : 15,000원
(기타 문의 : 교육분과 010-4742-7265)

- 견진성사는?

견진성사는 세례받은 신자들이 하느님의 자녀로서 그리스도와 더 굳게 결합하며, 교회와의 유대를 튼튼히 하고, 교회의 사명에 더 깊이 참여하여 그리스도교 신앙을 전파하고 옹호하도록 하는 성사입니다.

견진성사를 받는 신자는 기름 바름으로 성령을 충만히 받아 세례성사를 완성하게 되고, 견진성사를 통하여 하느님의 선물인 성령칠은(聖靈七恩)을 받습니다. 성령께서 베푸시는 특별한 은혜인 성령칠은은 슬기, 의견, 통달, 굳셈, 지식, 효경, 두려워함입니다.

재정관리위원회

적립된 신축 기금(2013~2019년)

구 분	금액 (천원)	비 고
제예금	2,070,541	2019년 2월말
사제관	400,000	추정가
계(A)	2,470,541	

교무금 및 건축헌금 책정 현황 2019년 3월 현재

구 분	교무금	건축헌금
총세대수	1,197 (+11)	
책정세대수	404	299
책정비율	33.8%	25%
총책정금액(월)	26,219천원	36,514천원

건축위원회

성전 건축 예정 공정(4월)

<예정사항>

- 3층 내벽, 기둥 철근 배근
- 3층 내벽/슬라브/보 철근배근 및 거푸집작업
- 3층 콘크리트 타설
- 배면 부지 정리
- 지하층 천정 위생/소방 배관 작업
- 지하층 천정 전기 배관 입선 작업

* 공정률 : 38.6% (3/31 기준)

소공동체위원회

성전건축을 위한 묵주기도 봉헌

목 표	1월 누계	달성율
500만 단	1,836,799단	36.7%

본당 공동체의 일치와 성전 건립을 위하여
시공사 도영의 안전한 성전 건축과 관계자들을
위한 지향으로 매주 수, 금요일 미사 후에도
묵주기도를 바치고 있습니다.

☞ 교우 여러분의 많은 참여를 바랍니다.

* 부활 맞이 성당 대청소

4월13일(토) 10시부터 성당 대청소가 있습니다
교우 여러분들의 많은 참여를 바랍니다.

청소년위원회

- 초등 주일학교 성경 수여식

3월 16일 어린이 미사 중 첫영성체를 준비하는
어린이들에게 성경 수여식이 있었습니다.

‘성경’은 축복받지 않아도 그 자체로 가장 거룩하
다고 합니다. 그 거룩한 말씀을 신부님과 부모님
을 통해 아이들에게 전해주는 의식이며, 아이들이
생애 첫 자기 성경책을 갖게 되는 아주 의미 있
는 날이었지요

10살이 되면 첫영성체를 모실 수 있는 나이가 됩
니다. 현재 첫영성체를 모시기 위해 하느님을 좀
더 알아가고 기도하며 공부하는 과정에 있습니다.
아이들에게는 좀 지루한 시간이 될 수 있겠지만
신앙생활을 본격적으로 알아가는 매우 중요한 시
간입니다.

진심과 영원 가득한 축복의 말로 성경을 아이에
게 전달하고, 이마에 십자가를 정성스럽게 그려주
시는 부모님, 그리고 성경을 수여 받은 아이들은
하느님의 아들, 딸로서 성경 말씀 속에서 자라날
것을 함께 선포합니다.



♥ 우리 함께 정성을 모아 기도해요 ♥

금영희(바실라) 김영숙(아델라) 김 진(테오도라) 봉은숙(소화 데레사)
소민정(아네스) 송태석(모니카) 최정혜(모니카) 최효선(안드레아)

※ 기도가 필요하신 분들은 각 반 반장님들께 연락 주세요!

제목: 일상의 매 순간순간이 주님의 은총입니다

(2지역 2구역 이영란 데레사)

저는 구교신자로서 모태 신앙인으로 태어나 부모님이 열심히 신앙생활을 하신 덕택에 초등학교 때부터 매일 새벽 6시 미사에 참례하고 학교에 갔습니다.

저녁에는 온 식구가 둘러앉아 만과를 바치며 하루를 끝냈습니다. 이렇게 굴곡 없이 조용히 성장하여, 결혼을 하였고 3남매를 키우며 신앙생활은 뜨겁지도 차갑지도 않게 별다른 의식 없이 살던 중, 막내가 유치원에 입학하면서 평일 미사 참례와 신심 단체에 가입하며 되도록이면 하느님의 일을 우선순위에 두고 활동하며 정말 기쁘게 지냈고 제 나름의 열심히한 자녀라고 자부하였습니다.

어느 날 정말 중대한 위기가 닥쳤고 가정의 파탄 날 정도로 하루하루가 위태로웠습니다. 몸과 정신은 피폐해지고 끝이 보이지 않았으며 심연 저 깊은 밑바닥에는 증오와 미움과 원망이 가득 차 모든 것이 싫어지고 아침 오는 것이 싫었습니다.

그러다 문득 잊고 있었던 어머니가 늘 상 해오시던 기도가 제 입안으로부터 튀어 나왔습니다. “예수 마리아 요셉 성인이여”를 끝없이 외치며 예수님과 성모님의 옷자락을 움켜쥐고 놓지 않았습니다.

저에게는 이 원초적인 기도 밖에 달리 방법이 없었고 성경을 네 번 연거푸 쓰며 매일 주님께 편지를 썼습니다.

“주님, 우리 다섯 식구가 이렇게 나락으로 떨어지면 어떻게 되겠습니까? 주님께선 저희가 필요하지 않으십니까? 이렇게 모른 척 버려두지 않으실 분인 줄 저는 알고 있습니다”

전지전능하신 주님께선 드디어 10여 년의 어둡고 차가운 긴 터널에 빛을 주셨습니다. 몸과 마음이 치유되기 시작하며 평화와 안정을 찾게 되었습니다. 그때가 언제부터인지는 지금 생각해도 모르겠습니다.

사랑이신 주님께서 붙잡은 손을 꼬옥 잡아 일으켜 세워 주셨습니다. 그리고 등을 토닥여 주십니다. “수고했다. 그리고 잘 견디었다”

오늘도 감사드립니다. 저의 의지처이고 힘이신 주님! 저는 주님을 사랑합니다
감사합니다~



■ 화답송, 복음환호송 ■

화답송 
주 - 님 이 큰 - 일 - 을 하 셧 기 에 우 리 는 - 기 뻘 하 였 네

복 음 환 호 송 
길 이 요 진 리 요 생 명 이 신 그 리 스 도 님 찬 - 미 받 으 소 - 서

■ 3 분 교 리 ■

❖ 그리스도의 사랑에 대해서 알아봅시다.

사랑은 다른 두 인격체가 결합하는 것인데, 다음의 두 종류가 있습니다.

1. 자기 자신의 이익을 위한 이기주의적인 사랑을 에로스(Eros)라 합니다.
2. 자신을 바치는 헌신적인 사랑을 아가페(Agape)라 합니다.

그리스도의 사랑은 아가페적인 사랑입니다. 그리스도는 전 인류를 사랑하셨기 때문에 당신 생명을 아끼지 않으시고 십자가에서 희생하셨습니다. 이것이 바로 그리스도의 사랑입니다. 이와 같은 그리스도와 일치하려면 자기 십자가를 지고 그리스도를 따라야 합니다.

❖ 우리도 십자가를 져야 한다는 말은 무엇을 의미할까요?

우리는 각자 자기 영혼의 구세주가 되어야 하고 내 영혼의 구세주도 그리스도와 같이 십자가를 져야 합니다. 그리스도가 원죄로 인해 십자가에 죽으셨다고 해서 우리가 자동적으로 천국을 얻게 되는 것이 아닙니다.

우리는 그리스도와 같이 십자가를 지고 꾸준히 우리 영혼의 구원을 위해 노력해야만 합니다. 십자가는 사랑의 상징입니다. 십자가의 사랑은 서로 일치하는 데 있으므로, 그리스도와 일치하려면 그리스도처럼 자기 십자가를 져야만 합니다.



미사 참례 인원 현황

날 짜	초등부 미사	주일 새벽미사	교중 미사	종교, 청년 미사	참례인원 합계	총 신자수	참례율(%)
3월 31일	189명	103명	352명	166명	810명	2,953명	27.4%

◆ 우리들의 정성 ◆

교 무 금	4,815,000원
주 일 헌 금	3월 31일 1차헌금 2,170,300원 2차헌금 2,295,000원
감 사 헌 금	전재희(미카엘라) 70,000원 익명 100,000원
본당 부채상환 기금	

※ 은총시장 운영 수익중 4,480,000원을 본당에 봉헌하였고, 2,687,990원을 사회복지기금으로 빈첸시오회에 후원하였습니다.

✎ 함께 기도해 주세요 ✎

성 명 (세례명)	구 역	상 태	성 명 (세례명)	구 역	상 태
심상례(루시아)	평화2구역	고관절수술	김복순(안나)	믿음4구역	허리 골절
김영민(베로니카)	행복2구역	신경협착증	오장녀(마리아)	구역외	골다공증
정도기(요한)	기쁨1구역	뇌 수술(사고)	김종오(다윗)	믿음4구역	뇌출혈

※ 함께 기도해 주고 싶은 분이 있으시면 사무실에 신청바랍니다.



금주의 성인 축일



4월 6일 (토)	4월 7일 (일)	4월 8일 (월)	4월 9일 (화)	4월 10일 (수)	4월 11일 (목)	4월 12일 (금)
성 마르첼리노 성 율리아나 성 티모테오	성 요한바티스타드라살 성 루피노	성 마카리아 성 헤로디온 성 디오니시오 성 막시마 성 페르페투오	성 마리아 성 마르첼로 성 후고 성 힐라리오 성 카실다	성 막달레나 성 마카리오 성 테렌시오 성 에제키엘	성 스타니슬라오 성 이사악 성 필립보	성 다미아노 성 율리오1세 성 제노 성 콘스탄티노

(가톨릭 인터넷 굿뉴스 <http://www.catholic.or.kr> 참조)

수난감실 성체조배 시간표

4월 18일 (목) ~ 4월 19일(금) 지하 회합실 1호(온돌방)

일 자	시 간	마 을, 단 체	시 간	마 을, 단 체
4월 18일 (목요일)	미사후 ~ 22:00	성가대	22:00 ~ 23:00	신부님, 상임위원회
	23:00 ~ 01:00	청년회		
4월 19일 (금요일)	01:00 ~ 03:00	평화마을	03:00 ~ 05:00	행복마을
	05:00 ~ 07:00	기쁨마을	07:00 ~ 08:00	믿음마을
	08:00 ~ 09:00	수녀원	09:00 ~ 10:00	창조주의 어머니 Pr.
	10:00 ~ 11:00	로사리오의 모후 Pr.	11:00 ~ 12:00	찬송하올 어머니 Pr.
	12:00 ~ 13:00	파티마의 성모 Pr.	13:00 ~ 14:00	원죄없이 잉태되신 모후 Pr.
	14:00 ~ 15:00	천주의 성모 Pr.	15:00 ~ 16:00	신자들의 도움 pr.
	16:00 ~ 17:00	사랑하올 어머니 pr.	17:00 ~ 18:00	초.중고등부
	18:00 ~ 19:00	세라핌대학, 썬기도회	19:00 ~ 20:00	신부님 주관 : 공동 십자가의 길
성체조배 준비물 : 묵주, 성가책				

평화 마을

- ❖ 마을 성경 통독 * 일 시 : 매주 일요일 교중 미사 전 09시 30분 ~ 10시 30분 * 장 소 : 성당 지하 회합실
* 연락처 : 김수영 카타리나 마을 여회장 (010-6352-7329), 정순옥 마틸다 (010-5385-7637)

행복 마을

- ❖ 마을 자매 직장인을 위한 저녁반 반모임을 월 1회 실시합니다. (매월 2째주 목. 저녁 8:30~) 장소 : 405동 306호
직장관계로 낮 시간에 반모임 참석 못하시는 자매님들께선 해당 반장에게 연락주세요~

- ❖ 마을 형제 모임 * 일 시 : 4월 26일(금) 저녁8시 *장 소 : 인계 본당

기쁨 마을

- ❖ 직장인 자매 반 모임 *일시 : 4월 10일 (수) 20:00 *장소 : 힐스테이트 “노인정”

- ❖ 형제 모임 *일시 : 4월 26일 (금) 20:30 *장 소 : 힐스테이트 “노인정”

- ❖ 마을 “운영위원회 회합” * 일 시 : 4. 14 (일) 11 교중 미사 후 * 장 소 : 인계본당 1층 * 참석대상 : 전체봉사자

믿음 마을

- ❖ 마을 형제님들께 우리 믿음마을 형제모임을 좀 더 활성화 되기를 바라는 마음으로 우리 형제님들의 적극적 참여를 부탁드립니다, 가정에 항상 평화 있기를 기원합니다.

교우와 거래합니다.

안경맘 (안경,콘택트)	조가네 숯불갈비	현미와 누룽지
교우 특별 할인 누진다초점 30%할인, 학생안경 50%할인 전품목 팩렌즈 할인 ☎ 212-6009, 구매처장 골목 (서울병원 무료 주체) 박천옥 (F.하비에르), 권수정(라파엘라)	생삼겹살, 생돼지갈비, 소 생갈비살, 양갈비 감치,된장 등 모든 반찬을 직접 조리합니다 인계동성당 옆 ☎ 211-9921 / 010-5493-3852 김신용(미카엘)	수제 누룽지, 떡, 한과, 건강 간식, 선물세트 인계동성당 맞은편, 농협 1층 ☎ 214-2042 / 010-4352-0462 김기화(올리아)
얼리지 않은 축산	보헤미안 사람들	하헌석 서울치과 의원
한우, 한돈, 수입육, 양념육, 닭 고기에 관한 모든 것! 정육 선물 세트 제작 가능합니다 구매처 시장 인근(힐스테이트@후문 제로마트 맞은편) ☎ 211-1225 / 010-9112-3928 김은숙(루시아)	핸드 드립, 브런치 최상급 생두로 로스팅합니다. ☎ 213-9064 / 010-9360-9064 박은희(아스테리아)	서울대 치과 보철과 외래 교수 역임 성빈센트 병원 맞은편 한라시그마팰리스 2층 ☎ 217-2888 원장 치의학박사 하헌석(라이문도)
종합 부동산	카페 올라,감	※ 주보에 광고를 원하시는 분은 사무실에 신청 바랍니다.
재테크 : 전문적인 분석 및 (토지 투자) 상담 직원 모집 : 같이 일하실 가족을 찾습니다. ☎ 010-8608-0500 박순애(비비안나)	매일 굶는 스콘과 정성 가득한 음료 래미안 노블클래스 2단지 상가 2F ☎ 307-7544 강경민(알베르토), 양혜영(호주아네스)	

김형근예병원

공단검진, 5대암 검진 지정병원

☎ 031)426-7575

척추, 관절 첨단수술 병원

☎ 031)421-7575

가나익스프레스

(포장이사 일반이사 전문)

www.gana-24.com

사무실 이사, 각종 차량 사다리차 보유

☎ 473-3000(대표전화) / 080-023-3000

김선양(마리안나)

평촌 부영 공인중개사

연옥순(막달레나)

☎ 383-0001 ★ 010-3759-8868

경기도 안양시 동안구 관평로 212번길 15
공작부영상가 117호

둘리익스프레스

(허94 보증보험 가입업체)

포장이사 / 일반이사 전문업체

☎ 444-0303, 466-0303

010-5341-0303

임종주(치백 요셉), 허춘애(수산나)
안양시 만안구 안양동 155-1



보일러는 역시 '귀뚜라미'

(설치전문점, 서비스센터)

안양대리점 대표 백승영

☎ 010-6231-4898

먼지, 진드기 없는 이불 알레르망

☞ 알레르기, 비염, 아토피에 효과적
☞ 혼수, 예단, 입주, 차량이불 · 구스 전문

경기도 안양시 동안구 관악대로 333 (관양시장 입구 옆)

031) 476-2791(김기중 요셉)

귀금속전문점 진 금 당

순금, 18K, 14K, 목주반지 전문

관양동 현대아파트 입구 ☎ 031-384-9450
조선준(F.하비에르), 김은경(유스티나)

손해보험/생명보험 컨설팅

지에이코리아 관양동 시민대로 260
안양금융센터(AFC) 13층

자동차, 운전자, 상해/질병 실손, 암, 종신, 연금, 집/공장 화재,
태아, 어린이, 치매, 간병, 치아, 신상품 강아지보험 등등
각사비교와 상담 환영!

☎ 010-3342-2232 김태훈(다니엘)

회 스키 (평촌점)

숙성회 배달 전문점
(오후 5시 ~ 새벽 1시까지)

이승일(요셉)

A: 경기 안양시 동안구 관악대로 388번길19-3
T: 031-421-9490(월요일 휴무)



CLUB MONACO

남성 캐주얼

평촌 롯데백화점 4층

031) 8086-9463 정현민(바오로) 매니저

난청 UP 이명 Down

9,900 평생(silver) 회원 7주기적 무료검사체크(자가) 치료

1) 오디오 백신 2) 하이 sori 3) 가정용 이명단련기

★ 최첨단 슈퍼컴퓨터(장애등급불필요) ★

※특이사항 以音治音 - 소리는 소리로 잡는다.
인덕원역 4번 출구 스타타워 1404호(주차 2시간 무료)
이명연구소 simonp ☎ 010-2459-7925

교우와 거래합니다.



목주기도의 복되신 동정마리아 | 제981호 | 2019. 4. 7

사순 제5주일

❖ 전입 오신 분 환영합니다.

성명	세례명	구역/반	연락처
1 최 쌍순	루시아	인덕 3구역 3반	010-6251-2177
2 이 동규	마태오	인덕 2구역 3반	010-5017-3217
3 남 공은	유리아나	수촌 1구역 3반	010-6428-4668
4 조 순옥	로사	수촌 1구역 1반	010-2292-7473
5 이 건석	미카엘	삼성 1구역 2반	010-9487-1320

❖ 감사헌금 봉헌하신 분

윤 안토니오	100,000	김 헬레나	100,000
이 마리나	100,000	김 세라피나	50,000
조 안셀모	50,000	고 세실리아	50,000
김 요셉	50,000	윤 스텔라	50,000
변 안젤라	50,000	김 마리아	50,000
윤 베드로	50,000	전 비아	50,000
		합 계	870,000

❖ 환경 개선 봉헌하신 분

엄 아네스	30,000	유 필립보	300,000
김 베드로	50,000	조 스콜라스티카	100,000
		합 계	480,000

❖ 안녕히 가십시오.

성·세례명	가시는곳
1 석 경심 헬레나	과천
2 진 중혁 마티아	인천교구 불로동

❖ 환경 개선 대출금 상환 안내

(2019. 4. 3)

대출 총액	상환횟수	상환 총 금액	대출잔액
1,000,000,000	18	375,100,000	624,900,000

❖ 예비신자 교리 안내

63기	주일반	오전 9시 30분(장주기)	최옥인 엘리사벳
	화요일반	오후 8시 20분(장주기)	김 페르페투아 수녀님
	목요일반	오후 2시(민국가)	주영숙 망덕
	금요일반	오전 11시(민국가)	문옥림 안나
64기	청년반	주일 오후 6시(장주기)	김 페르페투아 수녀님
	주일반	오전 9시 30분(강의실)	허 마리콘솔라따 수녀님
	화요일반	오후 8시 30분(민국가)	황자영 소화데레사

❖ 주간 수입/지출현황

(3. 28 ~ 4. 3)

수입항목	수입액	지출항목	지출액
미사예물	1,990,000	청소년교육비	480,000
교무금	12,775,000	청년교육비	40,000
주일헌금	8,299,400	후원금	1,137,000
감사헌금	870,000	급여	3,575,350
과년도교무금	1,000,000	소모품비	184,000
건축헌금 (환경개선)	480,000	수도광열비	170,000
후원금 (사회복지)	25,000	차량유지비	50,000
성소후원금	142,000	수수료수선비	331,010
빈첸시오후원금	112,000	비품비	1,300,000
사용료수입	1,110,000	잡비	16,000
합 계	26,803,400	합 계	7,283,360
운영비잔액		180,970,956	

| 본당 청소 지역 안내 |

일시 : 4월 11일(목) 오전 10시

구분	담당 지역	구분	담당 지역
2층 성전 내부 전체, 대성전 로비, 성전 입구 계단(물청소)	중촌	3층 미사석, 유아실, 4층 미사석 승강기 옆 계단 지하 1~4층	중촌
1층 화장실, 장애인 화장실, 로비 교육관 옆 계단 지하 ~ 1층	중촌		
다음 주 청소	마분지역	♥ 내가 참여하지 못하면 그만큼 더 많은 사람의 희생이 있어야 합니다.	



본당소식란

소공동체, 청소년 신앙생활 활성화

우) 14971 / 경기도 시흥시 섬말길 22
E-mail : <http://cafe.daum.net/janggoknet>

♠교우들과 거래해요♠

파리바게트

갸우운 빵 내음이 솔솔 ~
나를 기억하는 미소
언제나 깨끗하고 편안한
파리바게트 ☎ 317-8244
이주리(카타리나)

건강당 약국

건강에 대한 의문 사항이
있으시면 언제든지
상담해 드립니다.
☎ 503-0771
변영대, 서설화(안나)

탑 부동산

소중한 재산을 믿고 맡기는
탑 부동산
대우우성 단지 내 상가 103호
☎(031)317-0770
문도현, 장영숙(막달레나)

태승모바일(장곡점)

휴대폰판매, 인터넷가입, 명의변경
해지업무, 서비스 변경, A/S대행
약세사리 판매
장곡로 49번길 16 101호
☎(031)317-6622
손미옥(모니카)

사순시기의 전례적 의미

사순시기는 본래 40일 이라는 뜻으로써 '재의 수요일'부터 '주님 만찬 성 목요일'의 주님의 만찬 저녁 미사 전까지 파스카의 축제를 준비하기 위해 설정된 기간을 말합니다. 그런데 40이란 숫자는 하느님을 만나기 전에 거치는 정화의 기간을 뜻하는 성경의 상징적 숫자입니다. 이 기간에 모든 그리스도인은 여느 때보다 더 큰 열성으로 하느님의 말씀을 듣고 기도해 전념하면서 회개와 보속으로써 신앙생활을 새롭게 하여 다가올 부활 대축제를 준비해야 합니다. 우리의 육체적 고신 극기나 단식을 통한 참회의 생활로 그리스도의 수난과 죽음에 참여함으로써 새 생명으로 부활하는 예수 그리스도와와의 만남을 잘 준비해야 하겠습니다. 편하기만을 바라는 육체의 요구를 거절하고 단식과 금욕을 요구하는 교회의 정신으로 살아가야 하며, 형식적인 희생만이 아니라 구체적인 이웃 사랑으로 은총의 사순시기가 되도록 노력해야 하겠습니다.

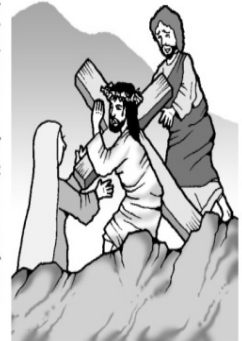

▣ 우리들의 정성 (3월 25 ~ 3월 31일)

합계 : 3,146,500원

교 무 금	2,200,000	주일헌금(1차)	649,000
건축 헌금	290,000	건축헌금(2차)	791,000
감사 헌금	100,000	특별 헌금	-

(감사헌금)

이소피아 10만원.

(건축헌금)

이실베스텔 2만원, 진요셉 5만원, 이야고보 5만원,
임아브라함 10만원, 콕헬레나 2만원. 권베드로 5만원.

■ 교무금 납부현황 (3월 25일 ~ 3월 31일) 28세대 합계 : 2,200,000원

조안드레아 15만원	이실베스텔 3만원	전나탈리아 2만원	김루페르또 10만원
김안드레아 10만원	유안토니오 5만원	김토마스 5만원	이가브리엘라 15만원
권베드로 8만원	김엘리사벳 4만원	김프란치스카 3만원	진요셉 5만원
여바오로 3만원	김요셉 5만원	이야고보 15만원	김엘리사벳 4만원
조요셉 12만원	양수산나 3만원	최라파엘 9만원	이바오로 10만원
박도미니코 5만원	손모니카 5만원	홍그레고리오 10만원	곽헬레나 10만원
서테레사 30만원	김비비안나 1만원	김요한 3만원	박요아킴 10만원
금주 교무금	2,000,000원	교무금 누계	21,543,000원
과년도 교무금	200,000원	과년도 교무금 누계	3,990,000원
건축헌금+건축(2차)	1,801,000원	건축 헌금 누계	18,294,500원

■ 각 단체 모임안내

상임위원회	매월 셋째주일 교중미사 후	위령회	매월 셋째주일 교중미사 후
소공동체위원회	매월 첫째주일 오전 10시	은빛회	매월 넷째주일 교중미사 후
제분과위원회	매월 둘째주일 교중미사 전	성령기도회	매주 금요일 오전미사 후
청소년위원회	매월 둘째주일 오후 5시	성가대	매주 수요일 저녁 8시
복사단자모회	매월 둘째목요일 저녁 8시	전례분과	매월 넷째주일 교중미사 전
평단협회의회	매월 첫째주일 교중미사 후	해설회	매월 둘째주일 교중미사 후
꾸리아	매월 둘째화요일 저녁 8:30	독서회	매월 둘째주일 교중미사 후
울뜨레아	매월 첫째주일 교중미사 후	제대회	매월 셋째목요일 저녁미사 후

■ 교중미사 선곡표

입당성가	봉헌성가	성체성가		파견성가
121	515	161	188	119

■ 미사참례 현황 전체신자 1,271명

선행	친절	인내	온유	기쁨	진실	사랑	평화
36	33	20	32	32	19	28	26
어린이		중고등부		미사참석인원		미사참례율	
33		23		282		22.18%	

점동성당식구 2019. 4. 7.

◎ 본당 주간재정현황(3/25.~ 3/31)

수 입		지 출	
과 목	금 액	과 목	금 액
미사예물	360,000	인건비	1,731,460
교무금	1,780,000	관리비(소모품비,,,)	674,960
주일헌금	566,000	교구공납금 3회	1,000,000
특별헌금	100,000		
건축헌금(2차)	280,000		
수입계	3,086,000	지출계	3,406,420

◎ 세례초 후원금(4.3)

세례초 후원금	봉헌하신분
100,000 원	천규비(아녜스)

◎ 함께 기도해 주세요

1. 점동성당 활성화와 일치	4. 군복무중인 군인자녀
2. 몸이 아픈 교우들을 위하여	김윤진(야고보 : 8사단)
이세용(안토니오) 정현수(요셉)	
3. 우리 청소년, 청년, 가족들을 위하여	5. 소공동체를 위하여
신현홍(로사리아) 유제인(마르타)	구역,반장님들의 노고를 치하하며 구역이 활성화되기를
신현철(빈첸시오) 엄다미(안나)	기도 합시다.
유슈현(요셉) 김경선(마르셀라)	

※ 평일미사 때 우리 가족 **2명씩** 생미사 봉헌합니다.

◎ 봉사자 안내

◎ 주일 본당 차량봉사

월/일 (시간)	1 호차		2 호차	
	성명	세례명	성명	세례명
4/07(10시)	성경호	요셉	이용원	루까
4/14(10시)	김정현	베드로	이장현	펠릭스
4/21(10시)	정재현	요한세례자	송영섭	바오로
4/28(10시)	김진섭	레오	김군석	야고보

◎ 전례봉사

월 일	미사해설	전례(봉헌·독서,신자들의기도,헌금계수)			성당미화
4월 07일	전례위	사도요한	청안 2	구역	덕평
4월 14일	전례위	야고보(대)	연대·금당	구역	금곡
4월 21일	전례위	베드로	덕 평	구역	연대·금당
4월 28일	전례위	야고보(소)	처리·흔암	구역	사곡·장안·삼합

■ 해당 청소구역은 깨끗한 우리 성당이 되도록 합니다.

교무금 계좌안내 농협 : 203027-51-034792 [예금주 : (재)천주교수원교구유지재단(점동성당)]

정자꽃목성당

(성 요한 마리아 비안네)

수원시 장안구 정자천로 134번길 23

kkonmoe@casuwon.or.kr



성시간 : 매일 첫 목요일 20:00
 성모신심미사 : 매일 첫 토요일 10:00
 병자영성체 : 매일 첫 목요일 09:00
 임산부 축복 : 매일 넷째 토요일 10:00
 유아세례 : 매일 넷째 토요일 10:00
 집(차)축복 : 사무실 접수 및 문의
 혼인면담 : 사무실 접수 및 문의



본당 현황

♣ 교무금 책정

세대수	등록수	등록률(%)
2,234	693	31.0

♣ 주일미사 참례 (3/31, 총 1,469명)

어린이	토요일 저녁	새벽	9시	교중	오후 4시	주일 저녁
238	120	85	343	266	272	145



안녕히 가십시오.

일자	세 대 주	가는 곳	전 구역
3/22	최수미 베로니카	원신흥동	한라1
3/22	이지영 안나	울전동	대림
3/24	윤철의 시몬	영통영덕	정자4
3/24	박혜숙 수산나	의정부대화동	성지
3/26	안지희 요셉피나	정자동주교좌	풍림3



전입을 환영합니다.

일자	세 대 주	있던 곳	구역	주소
3/26	한경남 솔로몬	기타	풍림2	412-103
3/26	원종희 실비아	조원동	영남	311-901



함께 기도해요!

♣ 이진리 치리아 ♣ 김로경 안젤로

♣ 한소영 쯤마

♣ 송양현

♣ 박현숙 미카엘라

♣ 송기양 세레자요한



모임

▶ 소공동체회의 : 4/7(주일) 교중미사 후

▶ 연례회 : 4/14(주일) 교중미사 후



봉사 구역

☑ 미사안내 및 청소담당

일 자	토요저녁	주일새벽	주일교중	주일 16시
4/06~07	현대3 코오롱	울뜨레야	풍림4	두산1,2,3
4/13~14	화서	정자1,2	동양	벽산3

(청소 : 토요일 10시 미사 후, 월요일 10:00)

☑ 교중미사 후 형제회 차 봉사

4/07	4/14	4/21
한국, 한마루	영화1,2	한솔, 우방

☑ 교중미사 전·후 주차봉사 담당 Pr.

4/07	4/14	4/21
천상의 모후 Pr.	모든 성인의 모후 Pr.	모든 은총의 증자자 Pr



신축금 및 감사헌금

(3/25~31 1,038,951,530)

이소연	50,000	정행옥	15,000	최범림	50,000
김영관	100,000	김정숙	50,000		
5분		합 계		265,000원	

피지 참치

15년 전통 고급 참치 전문점

점심: 정식(12,20,30,40)
 저녁: 석식코스(28,40,55,70~)
 가족모임·상견례·단체모임(2~32인)

정자동 중심상가 라이프스포츠 2층
 이현우(요셉) ☎ 031)268-9202
 010-6274-2358

"40년전통 교육기관" 합격률, 취업 100%

(美)경기미용직업전문학교

국비무료과정(실업자), 일반과정
 ▶ 피부, 헤어, 네일 국가자격증과정
 ▶ 헤어실무 및 연구반 과정
 ▶ 고교2학년위탁과정(대학진학가능)상담
 수원역 9번 출구(수원역에서 5분거리)
 교육상담 ☎ 031) 256-5843

미소진 치과

충치치료·잇몸치료·임플란트
 교정·사랑니발치·보험진료 검진
 정자동 중심상가 화이트쇼펄 4층
 임준우(스테파노)
 신혜린(안젤라 메리치)
 ☎ 031-269-2860

민 플란트 치과

성당교우 및 가족 건강지킴이
 임플란트, 틀니, 충치, 신경치료, 심미보철
 수원시 장안구 수성로 263, 2층
 (정자시장 입구 새마을금고 건물)
 전문의 오승민(바오로)
 ☎ 031-248-2888

TOP 현대카서비스

국내외 전 차종 수리가능

기능장 최정훈(마르코)

031-258-1012/010-4754-3011

정자2동 27-3번지(철성사이다 500m 전)



하나로 이비인후과

중이염·난청·어지럼증 알레르기
독감예방접종

(6개월~초등6학년 무료예방접종)

♣ 진료 및 각종 검사 ♣

이종엽(다미아노)원장/전문의

정자동 중심상가 하나로크리닉 3층

☎ 031-241-5075

2018년 성 빈첸시오 아 바오로 협의회 활동 및 회계보고

(수입)

(2018.01.01~12.31)

내 용	금 액	비 고
후 원 금	4,111,000	후원회원 후원금
비밀 헌금	1,099,100	활동회원 주 회합 비밀헌금
지정 후원금	4,440,000	지원목적 지정(오자남학습관지원, 학생생활비, 병원비 등)
본당 후원금	3,600,000	월 30만원 지원
물품판매 수익금	2,598,000	김, 찹쌀, 주방세제, 비누, 미역, 다시마 등 판매
잡 수 입	7,946	예금이자
수 입 계	15,856,046	

(지출)

(2018.01.01~12.31)

내 용	금 액	비 고
생활비, 난방비, 의료비 등	6,420,000	독거노인, 빈곤가정 등 생활비, 난방비 지원- 93회
	900,000	빈곤가정 병원 진료비 지원- 9회
복지시설 방문활동	650,000	용인생명의 집(외국인 임산부보호시설) 부식비 지원- 12회
	700,000	해밀의 집(새터민자녀 돌봄시설) 생활비, 난방비 지원- 13회
오자남 학습관 후원금	100,000	활동회원 별도모금(지정후원금)
명절 나눔행사	설 1,316,000	떡, 김 나눔- 3시설 45가정
	추석 946,000	김, 미역, 다시마 등 나눔- 4시설 31가정
김치 나눔행사	열무김치 214,150	3시설 35가정(5월)
	오이지 118,800	3시설 35가정(7월)
	김장김치 1,702,700	5시설 53가정(12월)
회원교육 및 회의준비금	30,500	교육비, 회의록 구입 등
후원회원, 은인을 위한 미사봉헌	360,000	매월 둘째 주일 9시 미사 - 12회
물품지원비	139,470	사랑의 집(무료급식소)
사랑의 쌀 구입	261,000	2018년 사랑의 쌀 구입
오자남학습관 공사비	52,000	주방출입문 바닥공사
교구 이사회 분담금	840,000	대리구 월 2만원, 교구이사회 월 5만원 x 12개월
해외지원(몽골) 분담금	300,000	빈첸시오회 교구이사회
포항 지진피해 성금	100,000	빈첸시오회 교구이사회
잡 지 출	80	예금이자에 대한 소득세
지 출 계	15,150,700	

* 2018년 사랑의 쌀 내역 (모금기간 : 11.25~12.23)

모 금	현 금	5,439,000원	158명 참여
	현물(쌀)	67kg	5명 참여
나 눔	쌀 구입	5,700,000원	쌀 구입 2,000kg (10kg x 140포/ 20kg x 30포)
	쌀 나눔	2,067kg	10시설, 54가정 나눔

♥ 정자꽃뫼성당 빈첸시오회 후원 전용 계좌 우체국 107235-01-001861(천주교 수원교구유지재단)

성 시 간	첫째주 목요일 19시 30분 미사 후	 저 자 씨 (조원솔대성당)	주 간 소 식 지	
유아세례	작수달 : 2, 4, 6, 8, 10, 12 월 넷째주 토요일 16시 미사 후		성당사무실 : ☎ 245-9023 Fax 245-9175	
차 축 복	사무실 문의		주 임 신부 : 이정윤 요셉 ☎ 245-9025	
병자영생제	매월 둘째주 목요일 오전		총 회 장 : 유석근 마르코 010-6428-5204	
온인면담	사무실 문의			

E-mail : soldae@casuwon.or.kr

☎ 16293 수원시 장안구 수일로 179번길 46

본당 한글 인터넷주소 : '조원솔대성당'

◆ 예비신자 교리 : [성령강림반 세례반] 금요일 11시, 주일 17시

◆ 직장인을 위한 주일미사 안내 - 복수동성당 (밤 10시)

◆ 3월 31일 주일미사 참례 현황

- 총 신자수 (세대수) : 3,777명 (1,497세대)
- 미사 참례자 : 1,284명
- 미사 참례율 : 34%

♣ 교무금은 하느님께 받은 은혜에 감사드리며

교회의 유지와 발전을 위해 봉헌하는 것으로 신자의 의무입니다.

♣ 세대별로 책정하고 봉헌하여 주님의 풍성한 축복과 은총 안에서

기쁘게 생활하는 조원솔대 공동체를 함께 만듭시다!

(현재 1,497세대 중 631세대 책정 봉헌 중)

성소 후원금과 사회복지 후원금, 제대꽃 봉헌금도 교무금과 마찬가지로 책정하여
납부할 수 있습니다.

◆ 본당 재정 현황 (2019. 3. 24 ~ 2019. 3. 30)

수 입		지 출	
교 무 금	8,388,000	행 사 비	2,081,550
주 일 헌 금	4,014,800	후 원 금	1,580,000
감 사 헌 금	480,000	수 도 광 열 비	1,389,160
과 년 도 교 무 금	60,000	인 건 비	1,220,000
기 타 헌 금	150,000	대 외 자 선 지 원 비	1,000,000
성 소 후 원 금	190,000	시 설 영 선 비	220,000
사 회 복 지 후 원 금	130,000	청 소 년 활 동 지 위 비	200,000
미 사 예 물	1,950,000	잡 비	89,510
자 선 수 입	1,830,000	복 리 후 생 비	78,800
기 타 수 입	20,000	통 신 비	65,550
		수 수 료 수 선 비	26,130
		봉 사 자 교 육 비	40,000
합 계	17,212,800	합 계	7,990,700

◆ 봉헌금 현황 (봉헌기간 : 2019. 3. 24 ~ 2019. 3. 30)

성명 · 세례명	봉헌금	성명 · 세례명	봉헌금	성명 · 세례명	봉헌금
감사 헌금		김하서 대건안드레아	10,000	김성균 스테파노	10,000
익명	100,000	임관엽 스테파노	30,000	제대꽃 봉헌금	
김종규 가밀로	200,000	이정희 안나	40,000	김상필 베드로	10,000
김상필 베드로	50,000	이상범 암브로시오	20,000	심우석 루카	10,000
서선희 아가다	50,000	이미정 모니카	10,000	이재복 시로	10,000
임관엽 스테파노	50,000	사회복지 후원금		정병곤 스테파노	20,000
이원일 알폰소	30,000	백영일 요한	10,000	김하서 대건안드레아	10,000
성소 후원금		김상필 베드로	10,000	청소년 후원금	
백영일 요한	10,000	심우석 루카	10,000	김상필 베드로	20,000
김진국 라우렌시오	20,000	이재복 시로	10,000	심우석 루카	10,000
김상필 베드로	10,000	정병곤 스테파노	20,000	이재복 시로	10,000
심우석 루카	10,000	김하서 대건안드레아	10,000	김하서 대건안드레아	30,000
이재복 시로	10,000	최여진 마리아	30,000	이원일 알폰소	20,000
정병곤 스테파노	20,000	이상범 암브로시오	20,000		
봉헌해주신 분들께 감사드립니다.			주간 봉헌금 합계		₩950,000

♣ 성인 축일표 (4월 7일 ~ 4월 13일) ♣

날 짜	성인명(신분)
4/7	성 요한(사제 · 증거자), 성 헤제시포(증거), 성녀 젤트루다(동정), 성녀 우르술리나(동정)
4/8	성 페르페투오(주교), 성녀 막시마(순교), 성녀 올리아(동정)
4/9	성 프로코로(주교 · 순교), 성 가우첼리오(원장), 성녀 헤다(순교), 성녀 왈트루다(수절)
4/10	성 파테르노(은수자), 성 마카리오(주교 · 증거자), 성 폴멜토(주교), 성 테렌시오(순교)
4/11	성 스타니슬라오(주교 · 순교), 성 안티파스(주교 · 순교), 성녀 켈마(동정) 성녀 고테베르타(동정), 성 올리오 1세(교황)
4/12	성 제노(주교 · 순교), 성 사바(순교), 성녀 비시아(동정 · 순교)
4/13	성 마르티노 1세(교황 · 순교), 성 헤르메네질도(왕 · 순교), 성 울소(주교) 성녀 아가토니카(순교)

(※ 2014년 신자수첩 자료 기준으로 작성됨)

◎ 4월 혼인성사를 위한 CANA 혼인 강좌 안내

1. 목 적 : 혼인성사를 준비하는 이들에게 교회의 가르침과 행복한 부부생활에 관한 교육을 통하여 혼인과 가정에 대한 이해를 새롭게 하여 보다 거룩하고 기쁨 넘치는 성가정이 되도록 돕고 있습니다.
2. 의 무 : 혼인을 앞둔 예비부부는 본 강좌에 참석하여 수료하여야만 혼인성사가 가능합니다.
3. 일 정 : 제1대리구 - 4월 13일(토) / 제2대리구 - 4월 28일(주일)
4. 교육시간 : 오전 10시 ~ 오후 3시 40분
5. 장 소 : 천주교 수원교구청 지하 강당
6. 수강신청 : 강좌 6일 전 월요일까지 인터넷으로 신청
7. 신청방법 : <http://family.casuwon.or.kr/> 또는 포털사이트에 수원교구 혼인강좌 검색
8. 수 강 료 : 커플당 4만원 (1인 2만원)

◎ 4월 ME 주말

1. 대 상 : 결혼 3년 이상된 부부
 2. 일 정 / 장 소 : 4월 26일(금) ~ 28일(주일), 가톨릭교육문화회관
- ※ 문 의 : 조원술대 가정분과

◆ 저희 본당으로 전입오신 교우분들을 진심으로 환영합니다.

[기 간 : 2019. 3. 24 ~ 2019. 3. 30 / 2세대 5명]

No	성명 (세례명)	구역, 반	주 소	가신 교구 · 본당
1	김정희 크리스티나	한일2구역 1반	한일타운 106-1105	수원 조원동주교좌
2	이재훈 바오로	한일11구역 1반	한일타운 130-1603	수원 정자꽃피

※ 전입오신 분들은 사무실에서 전입교적을 확인하시고 교무금 통장을 발급받으시기 바랍니다.
(또한 매월 첫째주 토요일 오전 10시 성모신심미사 후에 주임 신부님과 면담이 있습니다.)

◆ 타본당으로 전출가신 형제, 자매님들 안녕히 가십시오.

[기 간 : 2019. 3. 24 ~ 2019. 3. 30 / 2세대 5명]

No	성명 (세례명)	구역, 반	사시던 곳	가신 교구 · 본당
1	전성탁 도미니코	한일13구역 2반	한일타운 141-403	수원 권선2동
2	이승환 스테파노	주안2구역 2반	임광 105-1504	수원 신봉동

◆ 교우와 거래합시다.

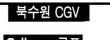
공 화 춘	오 렌 지 약 국	한 일 신 경 외 과
100년 전통의 중국요리 전문점 요리부 : 탕수육, 간종기 외 식사류 : 자장면, 짬뽕 외 북수원 홈플러스 옆 메가플러스 8동 1층 박광석 (프란치스코), 배성순(프란치스코) ☎ 207-0571~2	처방 조제 전문 건강 기능 식품 쇼핑몰 혈압계, 당계 및 의료기기 판매 북수원 홈플러스 옆 메가플러스 A동 4층 안진영(소피아) ☎ 268-9004	신경통증 재활전문 클리닉 진료과목 : 정형외과, 신경외과, 재활의학 - 입원실 운영 - 원장 · 전문의 의학박사 : 김성택 알렉시오 (물리치료실 실장 : 박미경 안나) 북수원 홈플러스 옆 메가플러스 A동 401호 ☎ 258-5577
삼풍 인테리어	성 모 회	SK 안경콘택트
도배장판, 각종 인테리어 도와 드립니다 이재복(시로), 최명희(요셉파나) ☎ 010-2582-9267	----- 품 목 ----- 김 · 참기름 · 들기름 · 딸기잼 · 된장 계란 · 미역 · 다시마 · 젓갈 · 증 종류 등 ----- 우리농산물 ----- 라면 · 청국장가루 · 세제 · 우리농 밀가루 유정란 · 계절과일 등	 북수원 CGV Callaway골프 삼풍프라자 1층 ▲ (CGV건너 'Callaway골프'골목 50m) ☎ 전화 예약·문의 환영 070-8223-8371 / 010-2360-8371 skopt.cafe24.com 김일관(바오로)
회 타 운	장 안 내 과 · 소 아 과	스 마 트 시 티 (오산 금호 어울림 APT)
각종 활어회(광어,우럭,도미..매운탕) * 계절메뉴 : 오징어, 물회, 전어, 대하 방어, 송어, 찐구미 등 장안구청(메가플러스) 맞은편 - 주문, 배달 전화 ☎ 253-8900 김현식(미카엘), 노지숙(미카엘라)	* 부 설 : 인공신장실 * 진료과목 - 내과, 소아과, 이비인후과 원장 전문의 이소영(글라라) Tel. 031-246-1888 한국병원과 농협사이 명성빌딩 6층	* 25, 30, 35평 (토지 매입 완료) * 6.3 개정법 신고필증 7월 6일 2018년 11월 2일 설립인가 신청 * 금호 700만원대 (타아파트 1,100만원대) * 가전제품 2,000만원대 옵션 (무상) * 발코니 확장 (무료) (중도금 무이자) H.P : 010-6276-9848 백영일(요한)
그 린 에 이 치	위니아딤채 장안구청점	어부의 선
* 참숯구이 전문점 * 양념 목살구이가 맛있는 집 (생삼겹, 생목살, 생차돌박이 취급) 예약 환영 : ☎ 257-9289 정래운(글라라), 010-8020-4843 주공2단지 후문에서 벽산아파트 가는 길	* 취급 품목 : 김치냉장고, 에어컨 공기 청정기, 냉장고, 제습기 딤채국 밥솥, 세탁기 ☎ 248-3500 김창일(브르노), 전은미(베로니카)	대구, 아구 찜 전문점 쭈꾸미 & 낙지볶음 ☎ 245-5550 / 010-9068-1956 송원로 86번길 장안구청 앞(구 동강) 기길서(노엘), 송현주(글라라)
동원 한의원	OK 공인중개사	제 이 비 헤 어
♣ 진료 과목 : 통증, 약침, 추나, 비만, 소아보약, 교통사고 화서동 구종점, 홈플러스 익스프레스 2층 ☎ 243-1637 원장 유동원(프란치스코)	단독, 다가구, 빌라, 상가, 아파트 매매, 전세, 월세 민음과 신뢰로 책임중개 헤드릴 것을 약속드립니다. 공인중개사 & 주택관리사 김석환(빈첸시오), 손현수(프란체스카) ☎ 256-1500 / 010-9299-8144	스타일이 변화하는 그곳.. 위치: 북수원 옆 일호골든타워 2층 ☎ 263-7452 / 010-3348-3084 홍정분(실비아)
주보에 게재할 광고를 접수합니다 : 한달 20,000원(선납)		

+ 공 지

- ◆ 연령화월례회의 - 4월14일(주일)교중미사 후
- ◆ 희망의모후Cu.월례회의 - 4월17일(수)오후8시
- ◆ 성모화월례회의 - 4월17일(수)오전10시미사 후
- ◆ 형제모임 - 4구역
- ☞ 4월10일(수)오후7시 / 성당교리실

◆ 우리들의 정성 (3/25 ~ 3/31)

교무금	12,100,000원
주일헌금	1차-4,761,550원 2차-1,611,000원
건축헌금	10만-김영균
감사헌금	5만-권옥순, 10만-이은자, 15만-박연정 50만-정재연

◆ 지난주 주일미사 참례현황 (1,191세대/ 3,064명)

구 분	토요일		주 일			신자수	계(%)
	16:00	19:30	08:30	10:30	19:30		
참례자	221	193	263	392	185	1,254	40.9%

◆ 전례, 주차, 청소봉사

구 분	주님수난성지주일(4/14)				부활대축일(4/21)			
전례 청소	특전	8:30	10:30	19:30	부활성야	8:30	10:30	19:30
	학생	24구역	23구역	청년	소공동체	소공동체	소공동체	청년
청소	원죄없으신어머니Pr 셋별Pr.				하늘의문Pr 자비의모후Pr.			
봉사	평화의모후Pr.				사랑의샘Pr.			
☺ 주님께서 주신 죽전1동하늘의문성당의 주인은 우리입니다.								

◆ 전입세대(환영합니다)

전분당	성 명	세례명	주 소	연락처	지/구/반
복음화국	임혜정	글라라	힐스테이트704-901	010-9515-0719	4-41-2
*전입 오신 교우께서는 사무실에 신부님 면담을 신청해 주시기 바랍니다. 또한 사무실에서 교패를 가져 가셔서 문 앞에 붙여주십시오. *지역장, 구역장, 반장님들의 기도과 돌봄을 당부 드립니다.					

초등부 주일학교 소식

⊕ 어린이미사 안내

- 4월 13일(토)어린이미사 있습니다.
- 4월 20일(토)어린이미사 없고
부활제만들기 있습니다.
- 4월 27일(토)어린이미사 있습니다.

◆ 초등부 어린이 미사 참례현황

유치부	1학년	2학년	3학년	4학년	5학년	6학년	계
4	4	6	29	20	13	35	111

◆ 중·고등부 미사 참례현황

중1	중2	중3	고등부	계
18	10	7	11	46

◆ 초등부 차량운행 시간표 (010-5231-3410)

장 소	시 간
주공3단지 건너편	2:30
반도보라빌정유장	2:32
동부아파트 정문	2:34
김명자낙지 앞	2:36
현대3차정문건너	2:38
현대3차후문건너	2:38
건영캐스빌후문	2:39
건영캐스빌정문	2:39
우체국 건너편	2:40
현대1차건너 정류장	2:41
광명사인빌	2:43
성당도착	2:45

◆ 평일미사(수, 금) 차량운행시간표

장 소	시간(1회)	시간(2회)
영락교회 정류장	9:10	*
주공3단지 건너편	9:15	9:35
반도보라빌(현암초삼거리)	9:15	9:35
김명자낙지 앞	9:17	9:37
힐스테이트정문건너	9:19	9:39
힐스테이트후문건너	9:20	9:40
건영캐스빌후문	9:21	9:41
건영캐스빌정문	9:22	9:42
현대1차정문건너	9:24	9:44
현암고앞	9:25	9:45
성당도착	9:26	9:46

[잠깐 ✎ 신앙상식]

탈 출 기

사람들은 말합니다.

탈출기는 ‘모세이야기’가 아닌가요?

그러나

히랍어 탈출기(엑소도스)는

엑스(~로부터)+호도스(길)로서

길을 나선 사람들,

길 위에 있는 사람들의 이야기입니다.

이집트에서 종살이하던 이스라엘.

살아있어도 무엇하나 스스로 결정할 수
없고

자신이 누구인지,

어디서 왔는지도 모르고

매일을 살아가는 그들에게

모세가 찾아와

“있는 나” (3,14), 곧 하느님의

말씀을 전하고 그들을 황량한 광야
로 인도합니다.

광야.

파라오의 종으로 살던 이들이

하느님과 계약을 맺고

구원의 길을 걷는

그분의 백성임을 깨달아 가는 시간

탈출기는

광야의 여정을 통해

하느님의 백성으로 거듭나는

이스라엘의 체험을 담은 책입니다.

안락한 종살이의 어제에 매여

새로운 오늘로 나서지 못하는 백성,
그럼에도 만나와 물로 그들을 달래시며

손을 놓지 않으시는 하느님

어제의 상흔과 연민에서 자유롭지
못한 우리

그런 우리를

매일 새아침의 뜨락으로

초대하시는 분

하느님의 계약에 충실하다는 것은

광야의 삶에서 오는 두려움의
셋바람에도

신앙의 약속을 간직하는 것

이스라엘을 통해

오늘을 사는 우리 또한
구원의 길을 가는
하느님의 백성임을 깨닫는 시간

말씀과 함께 떠나는
광야예로의 여정이 시작됩니다.



탈출기는 우리 신앙에 관한 이야기

‘일상 탈출’

분주하고 복잡한 현실에서 벗어나
삶의 활력을 되찾으려는
시도입니다.

현대인이 꿈꾸는 삶이지요.

그래서 ‘탈출’하면

억압과 구속에서 벗어난
자유와 해방이 연상됩니다.

탈출기도 자유와 해방과 구원을
이야기하지만,

그것은 단순히 어떤 장소나

구속에서 빠져나오는 일이 아닙니다.

성경의 탈출은

하느님을 향해 나아가는

믿음의 여정입니다.

창세기에서 그 믿음의 여정은

성조들(아브라함, 이사악, 야곱)을
통해 드러났습니다.

탈출기에서는 모세와

이스라엘 백성을 통해 드러납니다.

백성의 이야기인 탈출기는

곧 우리 신앙에 관한 이야기입니다.

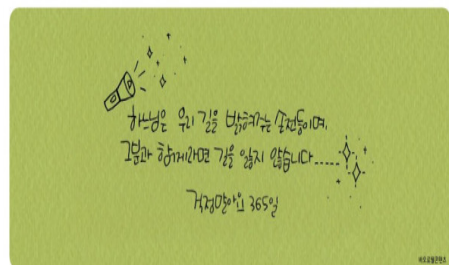

□ 교우와 거래합니다 □

<p>서래한우갈비마을</p> <p>가족모임 / 회의용 룸 완비 한우갈비/서래갈비/한돈 죽전동1345-4 (우미2차건너) 단체차량운행 889-8000/010-3413-6400 김향숙(엘리사벳)</p>	<p>롯데관광 분당 정가점</p> <p>해외/태마/자유/항공권 하니문/골프/크루즈/국내 778-7456 / 010-6231-0183 민준기(요한)</p>	<p>김종찬 수학전문학원</p> <p>초/중/고 수학전문</p> <p>우리는행열 다빈치커피컨돌 4층 889-9543, 9554, 9654 김종찬(베드로), 나보영(베로니카)</p>	<p> 연대자동차</p> <p>차량구입상담 정성껏 안내 하겠습니다. 황철양(베네딕토) 010-5283-3645</p>
<p>대지 당구클럽 당구 매니아들의</p> <p>쾌적하고 넓은 환경(금연시영) 최상의 당구용품 구비 무료강습 - 여성,실버세대 우대 죽전동1190-3 예타운6층 897-1910 오미양(프란치스코)</p>	<p>서울안지과</p> <p>임플란트/심미보철/치아미백 내대지마을 건영타운 신자분환영 896-7572 원장 : 한춘택(다미아노)</p>	<p>너싱홈안솔 -노인요양전문시설-</p> <p>정성껏 돌보어드립니다. 한솔프라자 7층 킹크랩 옆 건물 262-2584 / 010-9348-3306 서정희(대레사)</p>	<p>배발갈비 돼지갈비 전문점</p> <p>가족모임 / 회의용 룸 완비 동부아파트앞 (구.신토불이) 단체차량운행 276-9292 정양선(베드로)</p>
<p>국어비행 초등반 제발 초등부터 시켜주세요!</p> <p>영어 수학에만 집중하시나요? 중고등부 학생들의 이해력,논리력이 놀라울 정도로 부족합니다.. 초등부터 다각도로 국어능력을 쌓아 종합학습능력을 향상시키고자 합니다. [스피치+논술+독서] 031-889-1779</p>	<p>카메니저 전 사장 수리</p> <p>검사대행 보험수리 오일교환 죽전1동우체국맞은편 골드뱅크부동산옆 897-6878 / 011-214-8048 김현기(프란치스코)</p>	<p>엔' S 네일 젤울트라 전문점</p> <p>손.발.젤아트.발톱교정 손케어 전문 죽전동1185-2.유평아104호 (항아리속반찬가게 맞은편) 안은정(엘리사벳) 010-8504-0518</p>	<p>광개토 공인중개사 사무소</p> <p>(스마트 증압 빌당관리) 공항버스 정류장 889-7707 김웅집(프란치스코) 안미숙(글라라)</p>
<p>영어비행 중/고등반 직강, 인강</p> <p>- 현암/대지/죽전고등학교 - 바닥부터 다지는커리큘럼 -원장(연세대/조지타운대학원) - 철저한 개별 관리 031-889-1779</p>	<p>이누스바스 육살을 소꿉아다!</p> <p>육살리모델링전문가 죽전교차로/263-6669 010-7163-4776 민미재(아가다)</p>	<p>대지카센타</p> <p>자동차 전차중수리 검사대행. 사고수리 위치: 배발갈비옆 010-5261-1563 전두영(베드로)</p>	<p>듀엣결혼</p> <p>교우우대 성실하게 성사위주 02-501-1373 010-8921-5786 임성은(아델라)</p>
<p>콩이랑사 즉석 제조. 판매. 배달</p> <p>100%국산콩 즉석 두부 순두부. 연두부. 생비지 진한 콩물 백태. 서리태 견강한 청국장.도토리묵 노미희(크리스티나) 010-7118-9048 010-8768-9048 도담마을 우미1차이노스빌 앞</p>	<p>광명베베스쿨 어린이집 0세~만2세(4세)</p> <p>사랑으로 항상 기쁨과 즐거움 이 넘치는 어린이집입니다. 305-2324/010-2383-2636 광명샤인빌 401-102호 조예숙(에스텔)</p>	<p>오불작전 오징어불고기 전골/미고랭식 고양갈국수 옆</p> <p>오징어불고기전골, 미고랭식 (고등어구이+계육볶음+국 말반찬+아메밥) 898-2871/010-6239-2874 신경미(로사)</p>	<p>베이비수 스튜디오</p> <p>가족사진/아기사진/리마인드 프로필사진 전문 성남 태평역 광여성병원 옆 031-709-5112 송정용(마리아)</p>
<p>디오즈 스튜디오</p> <p>가족사진/아기사진전문 삼둥이 및 연예인 촬영 다수진행 서초동 남부더미널역 근처 02-3288-3387 송정용(마리아)</p>	<p>효도재가 방문요양센터 (방문요양, 목욕, 기증요양) 장기요양등급신청무료대행</p> <p>중증,치매,노인성질환, 거동불편 85%국가지원 연대1차 103-503호 김일베르도 010-4878-3752 강계갈라야 010-6776-3752</p>	<p>밥상머리  찬</p> <p>정성을 담은 반찬 전문점</p> <p>반찬,김치,명절음식 전문 (우체국 건너편) / 구.국시향 조숙현(율리아나) 897-7784</p>	
<p>죽전 삼성 유 통증의학과</p> <p>삼성의료원 출신 통증전문의로진료 최추 관절 비수술적 치료전문 현암로139 동산프라자3층 546-1699 유(세레자요한)</p>	<p>손해사정법인 박정희</p> <p>각종사고 손해액 및 보험금 산정 교통사고 안심처리 컨설팅 서비스 배상금/보험금의 적정액 확인 검정 면책 및 석감보험금의 타당성 검정 박정희(율리아나) 010-8897-5825</p>	<p>라라림밥.민군맥주 단체모임,생일파티</p> <p>가족모임,김밥단체주문.예약 환영.주차가능 분당구 성남대로2번길 010-8872-6494 031-719-0999 김수진(유스티나)</p>	

▶ 건축헌금

<교육관 신축 예산액 - 20억>

2019년 1월~3월: 69,278,200원 봉헌해주셨습니다.

교육관 건축을 위한 교우분들의 따뜻한 관심과 봉헌에 감사드리며 지속적인 관심과 기도 부탁드립니다

건축헌금 봉헌 현황(2019년 1월~3월)

만원 데이(매월2주)	11,630,000원	단체 봉헌금	3,163,200원
건축 2차헌금(매월4주)	7,815,000원	세대 봉헌금	42,360,000원

	세대 봉헌	단체 봉헌		만원데이(매월2주)	건축2차(매월4주)
1월	50,000	-		-	-
2월	4,260,000	헌화회	1,000,000	6,420,000	3,788,600
3월	42,360,000	한마음한마당		5,210,000	4,026,400
		Fr.김준래	300,000		
		판매수익봉헌	1,863,200		
누계	46,670,000	3,163,200		11,630,000	7,815,000

세대별 건축헌금 200만원 완납(9세대)

진동성, 공석봉, 남정탁, 사호진, 김태겸, 홍지수, 최청자, 이영진, 조영윤

건축헌금 책정 현황	건축헌금 계좌이체 안내
세대수: 2,115 책정세대: 161(7.6%)	우리은행 1005-502-809391 (예금주: 천주교 수원교구유지재단)

▶ 3월 전입교우 “환영합니다”

성명	세례명	인원	지역-구역-반
진민수	요셉	외 2명	1-2-1
박주연	레지나	외 3명	1-6-2
김진희	레베카	외 3명	2-1-1
황인선	카타리나	외 2명	2-2-2
권길용	바오로	외 1명	2-4-3
맹지만	세바스찬	외 3명	2-4-3
이백송	요한	외 3명	4-4-1
황호국	안토니오		5-2-1
박우일	시몬	외 3명	5-5-2
권혁심	헬레나	외 1명	6-2-1
이승현	베네딕토		6-3-2
이은선	카타리나	외 2명	4-4-1

* 전입교우 환영식: 6/2(주일) 11시미사 후 1층 대교리실 (전입교우 면담은 사무실로 신청하세요)

☺ 우리들의 정성 ☺

3월 18일 ~ 3월 24일

수 입		지 출	
보통예금	702,705	보통예금	1,870,000
미사예물	300,000	미사예물	300,000
교 무 금	2,930,000	출 자 금	69,945
주일헌금	1,873,000	수수료수선비	205,610
과교무금	30,000	이자비용	497,095
건축헌금	1,178,000		
후 원 금	20,000		
이자수익	69,945		
합 계	7,103,650	합 계	2,942,650
본당잔액	4,699,000 (19.3.17.기준)		
후 원 금(제대초,꽃,주일학교,타일,차량,기타)			
지규준 20,000			
시 설 헌 금			
감 사 헌 금			
건 축 헌 금 (부채상환)			
배의주 10,000	김나영 50,000	윤주현 100,000	익 명 120,000
김강경 90,000	김혜숙 50,000	지규준 50,000	이정임 50,000
익 명 60,000	익 명 100,000	보리향 230,000	268,000
대출액	429,860,000	대출잔액	180,000,000

☑ 소공동체(반) 모임 안내

구 역	반	시 간
삼 성	1	매월 두 번째 목요일 오전 10시
루 미	1, 2	매월 세 번째 화요일 10시
	형제회	매월 두 번째 주일 오후 7시 사제관지하
우 림	1	매월 네 번째 수요일 오후 4시
주 은	1, 2	매월 첫 번째 수요일 오후 4시 30분
	1	매월 두 번째, 네 번째 월요일 오후 7시
진 사	2	2주에 한 번 수요일 오후 7시30분
	1	매월 두 번째 화요일 오후 1시
쌍 용	1, 2	매월 마지막 월요일 저녁 7시30분
	형제회	매월 세 번째 토요일 저녁 7시
푸르 1	1, 2	매월 두 번째 월요일 저녁 7시30분
	1,2,3	매월 첫 번째, 세 번째 월요일 오후 2시
푸르 2	형제회	매월 마지막 토요일 저녁 7시
	1	매월 세 번째 월요일 저녁 8시

*날짜, 시간 변동 시 사무실에 이야기 해주시기 바랍니다

☑ 단체별 교육관 청소 구역 안내

장 소	담당 단 체
1층	카페
2층	자모회, 꾸리아, 연영회
3층	레지오, 교사회
서쪽계단(화장실쪽)	ME
동쪽계단(로비포함)	울뜨레아
화장실	레지오
성당주변	요 셴 회
사제관지하화장실	레지오
사제관지하교리실	남성 레지오
분리수거 및 주변정리	주일학교 교사회
주방	소공동체, 자모회

☑ 제단체 모임 안내

단 체 명	장 소	시 간
구세주/성모성심/천상	교육관	매주 화요일 저녁미사 후
인자하신모후	교육관	매주 화요일 저녁미사 후
일지/천사 모후	교육관	매주 수요일 오전10시 미사 후
사도들모후	교육관	매주 수요일 저녁8시
평화/순교자 모후	교육관	매주 금요일 오전10시 미사 후
하늘의 문	사제관지하	매 주일 저녁6시
울뜨레아	교육관	매월 둘째 주일 교중미사 후
꾸 리 아	교육관	매월 세번째 주일 교중미사 후
성소분과	교육관	매월 둘째주 7시 미사 후
선교분과	사제관지하	매월 세 번째 주일 교중미사 후
자 모 회	교육관	매월 첫째주 토요일 오후 3시
요 셴 회	교육관	매월 첫째 주일 교중미사 후
대 건 회	사제관지하	매월 네번째 주일 교중미사 후
사랑의기도회	교육관	매주 목요일 오후 8시
자비심기도회	사제관지하	매일 오후 3시
사회복지분과	교육관	매월 세 번째 주일 교중미사 후



주 님 이 얼마나 좋 으신 지 너 희 는 맛-보고 깨 달 아 라

백종원의 본가(평택대점)	나엘텔레콤	평택 성모 안과
우삼겹 전문점 점심특선 및 식사, 생고기 단체석 완비 안창달 대건안드레아, 남미영 카타리나 문의 : 618-1192	스마트폰 · 인터넷 · IPTV 개통  김나영(미카엘라) 맑은샘사우나 옆 노랑버스 나엘텔레콤 010-9918-7729	- 수 술 상 담 - 평택역 앞 파주옥 뒤 케익타운 옆 원장 : 안과전문의 강태환(노엘) ☎ 618-3131
만화가페 『내방처럼』	성모 어린이집	K비전안경
내방처럼 편안하게 즐기자! blog.naver.com/o210o 진사리 다이소 맞은 편 3층 이일영 사무엘, 오미환 사비나 ☎ 656-8144 H.P 010-9217-8144	-영아 전담 지정 보육시설- 대상 : 3개월 ~ 만3세 시간 : 평 일 7:30 ~ 19:30 토요일 7:30 ~ 14:00 위치:주은청설105동 옆 단독건물 운영 : 성안드레아 수녀회 ☎ 653-0312	가까이 멀리 잘 보이는 개인맞춤 기능성 안경 전문체인 ※ 신자 10% 할인 위치 :평택시청 사거리 천안 지하차도 앞(구 대우자동차자리) 대표 : 심재홍 (가예파노) ☎ 618-0929
LG오뚜화장품(진사점)	 평택신웅협동조합	안경 본데이
주부사원모집(외국인, 알바) 1일 10분, 1달 15회, 월25만원 - 판매강요 × - 상담시 사은품 증정 김상완 마르셀리노 위치 : 주은청설입구 파리바게트 2층 ☎ 656-8855	대출 · 예금 · 공제(화재보험) 신협은 조합원이 주인이자 경영자입니다. 대한민국 희망금융 신협! 본 점 : 654/655-1354 송탄지점 : 663/664-1354	평화를 빕니다. 프르지오 2차 후문 앞 이재영(바오로) ☎ 652-5557 H.P 010-9000-5597
김고집 숯불갈비		 금강보청기 평택센터 국가보조금 131만원 지원전문 평택역앞 롯데리아, 스타벅스건물 4층 이장원(요셉) ☎ 653-6536, 010-7316-3736
돼지 양념갈비 전문점 삼겹살, 한우등심, 육회 등 메뉴 다수 노랑버스(놀이방), 단체석 완비 김용운(아우구스티노) 이미하(아가다) T : 655-0487		

성소분과 후원 계좌

신 협 131 - 019 - 027324 진사리 성당

천리 요셉 성당

“하느님은 사랑이십니다.”

전례봉사 및 청소 안내

날짜 내용	사순 제 5 주일 (4/7)	주님 수난 성지 주일 (4/14)	주님 부활 대축일 (4/21)	부활 제 2 주일 (4/28)
미사안내 및 전례담당	목리 1	목리 2	신미주 1, 2	천리2, 금광, 에이스
성당 청소 구역	라이프, 동아	목리 1	목리 2	신미주 1, 2
청 소 일 시	4/6(토)	4/13(토)	4/20(토)	4/27(토)

♥ 전임교우 - 환영합니다!

전(前)교구/성당	세대주 성,본명	신자가족	주 소	구역-반	전화번호

♥ 전출교우 - 안녕히 가십시오!

세대주 성,본명	신자가족수	사시던 곳	가 신 본 당	주 소
방호건 요셉	2	에이스	수원교구 / 삼가	

교우들의 공간

▣ 안나회에서 교육관 건립기금 마련을 위한

“아나바다”(아껴쓰고, 나누어 쓰고, 바꾸어 쓰고, 다 쓰고)를 실시하고 있습니다

후원물품 : 의류, 신발, 생활용품, 도서, 주방기구, 전자제품 등

접수 : 안나회 창고, 사무실

문의 : 회장 010-8833-2534,

총무 010-9175-7731

⊕ 우리들의 정성(3월 25일 ~ 3월 31일)

미 사 참 례 현 황											
3/25 (월)	3/26 (화)	3/27 (수)	3/28 (목)	3/29 (금)	주 간 합 계	3/30 (토)		3/31 (주일)		주 일 합 계	총 신자 수
											본당
											시설
06:00	20:00	10:00	20:00	06:00		16:00	18:30	06:30	10:30		934
34	73	45	61	30	243		95	42	199	336	354

교 무 금 현 황						
총 세대수	책정 세대	미책정 세대	납부 세대	미납 세대	책정율(%)	납부율(%)
345	175	169	167	178	50.9	48.5
교무금	총 33세대 ₩2,510,000	한재겸 스테파노, 김지연 아가다, 심영애 아델라, 최명신 모세, 김영성, 최영옥 아가다, 김애숙 에디다, 김현경 안나, 이석백 알렉산델, 김재영 세실리아, 조수영 요한, 류미선 마리아, 김은영 안나, 김현철 마론, 박순석 마르타, 권혁진 리카르도, 이필영 루시아, 한기덕 베드로, 김옥희 마리아, 윤지혜 헤드비제스, 이윤영 그레고리오, 장정식 요한, 최호선 아네스, 윤등현 뽀리카르뽀, 김태경 요셉, 김병수 세레나, 신수진 소피아, 장미진 수산나, 최혜숙 안나, 천덕성 안토니오, 조익형 스테파노, 이현주 카타리나, 마정수 예로니모				

헌 금 및 후 원 금 현 황						
주일헌금(1,2차)	₩2,127,100	오만원권: 2장	만원권: 74장	오천원권: 154장	천원권: 517장	기타: 200원
건 축 헌 금	김관웅 300만원, 김현철 50만원, 권혁진 50만원, 익 명 20만원, 한기덕 20만원, 윤지혜 20만원, 최명신 10만원, 김영성 10만원. 이상욱 10만원, 김은영 10만원, 이명기 10만원, 김효섭 10만원, 이석백 5만원, 김옥희 5만원					
주간 수입, 지출	수 입		지 출		비 고	
	₩11,027,200		₩1,323,890			

※ 교무금 자동 이체 계좌 : 신협 131 - 002 - 038868 예금주 : 천리성당
 ※ 건축헌금 자동 이체 계좌 : 신협 131 - 016 - 372944 예금주 : 천주교수원교구
 ※ 성소후원회 자동 이체 계좌 : 신협 131 - 015 - 784764 예금주 : 천리성당
 ※ 초등부 주일학교 후원 계좌 : 신협 131 - 016 - 372982 예금주 : 천주교 수원교구

♥ 봉헌 내역에 궁금한 점이 있으시면 사무실로 문의하여 주십시오. ♥

<p>종합 보험 대리점</p> <p>생명, 화재보험, 종신, CI보험, 저축, 어린이보험, 연금보험, 운전자, 자동차보험</p> <p>☎ 010-4278-9009</p> <p>박 미 숙 레지나</p>	<p>633 주어탕</p> <p>김이네 행복한 족발집</p> <p>남사면 한숲로54 아곡프라자 101호</p> <p>031-3380-633</p> <p>카톡 ymh0208</p> <p>장형식(안토니오), 윤미희(세실리아)</p>
--	---

2019년도 교육관 건축헌금 현황

(3월 31일 현재)

개 인

성명 / 세레명	금 액	성명 / 세레명	금 액
강정희 말가리다	300,000	박명숙 마리나	30,000
강정애 말다	100,000	박민희데레사	500,000
강태양 바르나바	30,000	박성실 알비나	120,000
권혁진 리카르도	2,000,000	박순옥 데레사	500,000
김관분 수산나	200,000	박현숙 로사리아	90,000
김관웅 프란치스코	3,000,000	방효건 요셉	100,000
김기화 부르노	100,000	백영준 스테파노	500,000
김남영 베드로	1,400,000	서귀임 안나	1,000,000
김명숙 바울리나	200,000	서동인 임마꼴라따	80,000
김명식 안드레아	250,000	서영주 요셉	500,000
김병수 세레나	300,000	손무원 요한	500,000
김봉단 마리아	300,000	손수행 에메렌시아	150,000
김수금 미카엘라	200,000	송경옥 카타리나	500,000
김수동 레오나르도	200,000	송기숙 루시아	100,000
김영성	300,000	송영수 토마	50,000
김영식 야고보	1,000,000	송호정 루카	100,000
김영혜 아네스	1,200,000	신경옥 글라라	350,000
김옥 안나	700,000	심우창 세베로	200,000
김옥희 마리아	150,000	안금용 베드로	2,000,000
김용남 베드로	150,000	연창순 루시아	100,000
김원쾌 마티아	200,000	오규옥 모니카	700,000
김은영 안나	300,000	오동훈 프란치스코	300,000
김은옥 마리아	100,000	오세례 아가다	300,000
김은희 루시아	300,000	오순열 데레사	100,000
김점순 루시아	50,000	오순화 디오니시아	200,000
김청일 요한	200,000	오정환 요한	600,000
김태경 요셉	200,000	윤병규 베드로	100,000
김학기 모이세	600,000	윤지혜 헤드비제스	600,000
김현두 베드로	100,000	이강숙 마리아	120,000
김현철 마론	500,000	이경희 실비아	500,000
김홍식 아브라함	200,000	이규홍 안나	300,000
김효섭 야고보	200,000	이기진 요셉	1,000,000
나선녀 루치아	290,000	이동섭 가브리엘	300,000
노진우 다니엘	300,000	이명기	100,000
류옥선 스콜라스카	50,000	이상옥 모세	300,000
마정수 예로니모	500,000	이석백 알렉산델	450,000
문희선 요한	150,000	이순자 안나	200,000
민준식 마르타	2,500,000	이옥임 율리아나	100,000

이용구 아우구스티노	300,000	조정숙 데레사	1,000,000
이윤영 그레고리오	200,000	조종수 소화데레사	100,000
이윤재 안젤로	150,000	조춘국 베난시오	900,000
이정임 막달레나	300,000	주삼환 안드레아	1,000,000
이정자 데레사	600,000	최광현 루치오	150,000
이종배요셉	500,000	최명신 모세	300,000
이추자 빅토리아	100,000	최봉림 데레사	2,000,000
이필여 루치아	100,000	최상호 알베르토	1,000,000
이현희 데레사	3,000,000	최수용 프란치스코	300,000
이형모 스트라베르도	300,000	최영옥 아가다	30,000
이훈례 말가리다	300,000	최창원 요한	200,000
임규순 헬레나	200,000	최호선 아네스	1,000,000
임순옥 엘리사벳	200,000	표현숙 마르타	150,000
임철규 바르도	3,000,000	한건용 루카	2,600,000
장대수 요셉	120,000	한정순 골로바	100,000
장미남 요안나	200,000	한종숙 마리아	300,000
장미진 수산나	200,000	익 명	2,950,000
정명주 안나	600,000		
정정주 안나	100,000		
정현열 스테파노	200,000		
정호순 바울라	150,000		
조익형 스테파노	1,800,000	합 계 :₩59,660,000	
조전우 벨라도	400,000		

2019년도 단 체		
단체명	2019년	비고
연령회	3,000,000	
성령기도회	100,000	
소공동체	4,818,000	
계 :₩7,918,000		
합계 : ₩67,578,000		

※ 건축헌금 자동이체계좌 : 신협 131 - 016 - 372944 예금주 : 천주교수원교구

가톨릭신자의 의무!

- ① 주일 및 의무축일 미사 참례
- ② 연 1회 이상 고해성사
- ③ 적어도 연1회 부활시기에 영성체
- ④ 정해진 날에 금식과 금육
- ⑤ 교회의 혼인법 준수
- ⑥ 교회유지를 위한 교무금과 헌금 봉헌

5분 교리

주일,의무축일에 미사에 참례할 수 없는 부득이한 경우에

- ① 공소예절을 바친다.
- ② 묵주기도 다섯단을 바친다.
- ③ 주일 독서와 복음을 묵상한다.
- ④ 선행(희생과 봉사활동)을 실천한다.

4 복 음 서**17. 마르코 복음서의 특징은 무엇입니까?**

☞ 마르코복음서의 저자는 역사적으로 생존하셨던 예수님을 초점으로 하면서도, 그분의 전기를 소상히 쓰거나 역사적 사실로 그분의 말씀을 입증하려고 의도 하지는 않았습니 다. 그렇다고 역사적 현실과 무관한 예수님의 어록과 선포 내용만을 모으지도 않았습니 다. 그의 초점은 ‘복음 선포’, 곧 ‘하느님의 아들이요 그리스도이신 예수님’의 참된 정체와 가르침을 바로 알리고, 그리스도인들이 그분의 참된 제자가 되도록 이끌려는 신앙적 의도에서 ‘복음서’라는 독특한 양식의 글을 저술했습니 다. 마르코 복음서는 다른 복음서들에 비해 길이가 짧고, 예수님의 말씀들은 매우 간결하고, 예수님의 말씀을 비교적 적게 수록하는 대신에 사건들을 기술하는 데 역점을 두고 있습니다. **마르코 복음서는 말보다는 사실을 즐겨 다루었습니다.**

18. 마르코 복음서의 신학적 특징은 무엇입니까?

☞ 마르코 복음서는 예수님이 누구인 가? 라는 질문에 답을 줍니다. 복음서 저자는 예수님의 정체를 첫 장에서 부터 **하느님의 아들, 그리스도로** 고백

하면서 마지막 장에 이르기까지 수 차례나 다양한 방식으로 보도합니다. 반면에 예수님 정체에 대해 침묵을 지키도록 명하는 예수님의 함구령이 가끔씩 보도되기도 합니다. 마르코 복음서는 기이(奇異)하리만큼 침묵하라는 명령들을 반복합니다. 이런 함구령은 예수님의 정체가 드러나기는 아직 충분하지가 않다는 것입니다. 예수님의 정체는 백부장의 고백으로 아무런 장애 없이 선포됩니다. : “이 사람은 하느님의 아들이었다.” (마르 15,39). 결과적으로 죽음의 순간에야 비로소 예수님의 참 존재가 선포되었습니다.

“예수님은 고통당하는 하느님의 아 들이다”라는 형식으로 선포됩니다. 예수님의 신분이 이제 더 이상 오해될 소지가 없습니다. 왜냐하면 수난을 통하여 예수님은 하느님의 계획에 따라 고통당하는 메시아로서 명백히 드러났기 때문입니다. 마르코 복음서의 예수님이 수난을 당하고 부활한 분으로 진술되듯이, 그리스도를 따르는 제자들의 길도 마찬가지로 십자가를 따름입니다.

2019년 본당 사목목표 “기도로 성장하는 신앙”

- ♠ 아침, 저녁기도 바칩시다. ♠ 나라, 교회, 가정을 위해 묵주기도 바칩시다.
- ♠ 가정기도 바칩시다. ♠ 성체조배
- ♠ 평일미사 참례를 합시다. ♠ 미사 전 성경읽기, 신약성경 읽읍시다.

성경공부 소감문

저는 작년 6월에 세례 받은 신영세자입니다.

성경책은 한 번도 읽어 보지 못한 저는 미사참례 때마다 예수님께서 왜 이런 말씀을 하셨는지 우리에게 가르치고자 하는 것은 무엇이며, 예수님은 왜 십자가를 지게 됐는지 예수님의 12제자는 누군지 등등 궁금했습니다. 또한 복음을 이해하지 못하니 미사가 점점 지루하고 분심으로 가득찼습니다. 성경을 알면 성당에 오는 것이 즐겁고 미사시간이 재미나지 않을까? 라는 생각이 들었습니다. 때마침 교리 봉사자님께서 세례 동기들과 같이 성경 공부를 할 수 있게 반을 만들어 주셔서 작년에 창세기를 마칠 수 있었습니다.

미사참례시 창세기편이 나오면 신부님의 강론을 이해하니 미사가 즐거웠습니다. 창세기를 마치면서 봉사자님들께서는 탈출기도 꼭 하라고 당부하셔서 동기들과 같이 탈출기도 배우기로 하였습니다. 탈출기는 이집트로 이주한 야곱과 그의 아들들을 시작으로 모세의 탄생과 파라오의 억압과 열 가지 재앙, 파스카 축제, 모세와 아론이 파라오로부터 이스라엘 백성을 데리고 이집트를 탈출하는 과정, 그중에서도 핵심은 영화에서 봤던 바다가 갈라지는 모세의 기적과 시나이 산에서의 십계명, 이스라엘 백성들의 금송아지 숭배로 모세가 하느님께 용서를 청하는 내용과 하느님을 섬기는데 필요한 성막과 성물들의 제작과정과 이를 하느님께 바치며 하느님의 축복 속에 이스라엘 민족들을 이끄심으로 탈출기는 끝납니다.

3월 19일을 시작으로 매주 월요일마다 맛난 간식과 차, 당고개 성지순례, 파스카 축제 재연, 글로만 읽고 상상이 가지 않은 성막과 제단 사제 옷 등을 사진으로 볼 수 있어서 좋았습니다. 묵상 또한 저에겐 어려웠지만 형제, 자매님들의 이야기를 듣는 것만으로도 영적으로 충만함을 느꼈습니다.

이 글을 쓰며 나에게 탈출은 무엇이며 하느님은 나를 무엇으로부터 탈출을 시켜 주셨을까?를 생각하게 되었습니다. 성당에 오기 전 “세상에 신은 없으며 난 죄도 없고 잘 살고 있어”라고 생각하며 살았습니다. 하지만 저 또한 제 안에 많은 고통과 울부짖음이 있었던 것 같습니다. 이스라엘 백성의 탈출 과정이 쉽지 않았듯이 저 또한 돌고 돌아 이제야 이 철산성당으로 이끄신 것 같습니다.

하느님을 믿음으로 제 안에 자만과 모든 욕심으로의 탈출~
모든 것을 내려놓고 주님께 맡기고 기도하는 변화된 저의 모습을 보며 제 삶은 새롭게 시작 되었습니다.

늘 웃는 얼굴로 맞아 주시는 봉사자님과 신영세자라 예뻐해 주시고 배려해 주시는 형제, 자매님들 덕에 무사히 끝낼 수 있음에 감사드립니다.

성전건축 신립 현황

한내들 1차 : 113,000,000			
김영근(마리아)	1,000만원	김창희(비오)	700만원
박등희(바오로)	2,000만원	양효숙(데레사)	1,000만원
윤종천(요셉)	600만원	정성복(미카엘)	500만원
지은숙(바울라)	1,000만원	최홍준(도미니꼬)	1,000만원
홍성진(요셉레오니싸)	500만원		
인태섭(베드로)		3,000만원	
(유현자, 유은순, 인병구, 홍건영, 인소영, 홍인우, 홍인아, 인명교, 오정숙, 인미란, 인병찬, 조하은)			
수자인 · 한내들2차 : 107,000,000			
김광섭(다니엘)	400만원	김대순(대건안드레아)	2,000만원
김정언(엘리사벳)	1,000만원	김승근(티모테오)	2,000만원
김만수(바오로)	500만원	남상미(유스티나)	300만원
남종원(말구)	200만원	박경숙(아네스)	600만원
박안덕(가밀라)	250만원	이경란(젬마)	1,000만원
이수영(요셉피나)	100만원	이창미(M'막달레나)	400만원
윤기영(임마누엘)	250만원	임현주(요셉피나)	400만원
이혜향(세실리아)	500만원	최예숙(아델라이드)	300만원
홍운표(베드로)	1,000만원	익명	500만원
기타(고잔 · 옥길 · 후사 · 고렘)구역 : 정연수(알폰소)			100만원
지난 주 신립 금액 : 221,000,000			
총 신립 금액 : 664,500,000			

수난감실 구역별 조배시간

요일	시간	구역
4월 17일(목)	오후) 9시30분 ~ 11시	성가대
	오후) 11시 ~ 12시	상임위원회
	오후) 12시 ~ 01시	남성 레지오
4월 18일(금)	오전) 01시 ~ 02시	여성레지오
	오전) 02시 ~ 03시	브라운스톤 · 이지더원 · 아이원
	오전) 03시 ~ 04시	한내들1차
	오전) 04시 ~ 05시	고잔 · 옥길 · 후사리 · 고령
	오전) 05시 ~ 06시	삼계리 · 현곡 · 토진
	오전) 06시 ~ 07시	이안
	오전) 07시 ~ 08시	사랑으로 2차
	오전) 08시 ~ 09시	사랑으로 1차
	오전) 09시 ~ 10시	수자인 · 한내들2차
	오전) 10시 ~ 11시	사랑으로 3 · 5차

부활맞이 성당 대청소

· 일시 : 2019년 04월 14일(일) 교중미사 후

삼계리·현곡·토진	유아실 · 사무실통로 · 유리창
사랑으로 1~5단지	교리실 전체
한내들1차	에어컨 필터청소, 화단
고잔리·옥길·후사·고령	창고 · 식당
수자인·한내들2차	화장실
이안	성당 안
브라운스톤·이지더원·아이원	마당(제초작업)

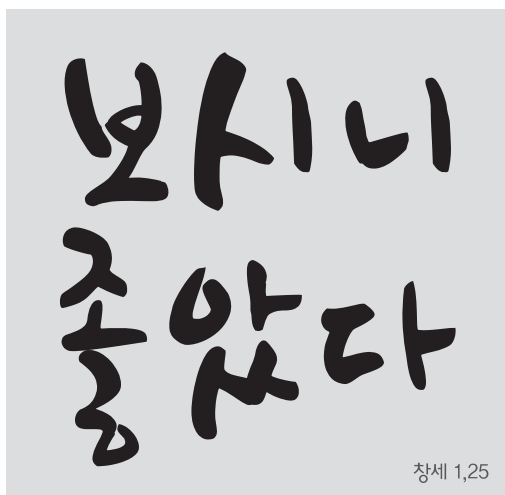

창세 1,25

본당 복음화 목표

신자 스스로 참여·운영하는 **신앙 공동체**
현실의 삶 안에 말씀을 사는 **복음 공동체**
다양성이 함께 하는 **교회 공동체**



교회이야기

교황, 로레토 성지 방문, “젊은이, 가정, 병자들을 위한 ‘산타 카사’”로 가다!

프란치스코 교황은 3월 25일 월요일 로레토 성지의 ‘산타 카사’ 성당에서 ‘주님 탄생 예고 대축일 미사’를 집전했다.

전승에 따르면 이 성지는 동정 마리아가 **주님 탄생 예고**를 위한 천사의 방문을 받았을 때 실제로 살았던 집의 벽을 기반으로 새로 지어졌다. (축약)

교황은 이 성지가 “**산타 카사(Santa Casa, ‘거룩한 집’, ‘성모의 집’)**”인 만큼 “하느님의 아드님께서 **육화하신 그 신비를 관상**할 수 있는 특별한 장소”라고 말했다.

“침묵과 신심의 오아시스”를 찾아 전 세계에서 몰려오는 많은 순례자들이 힘을 받고 희망을 찾아간다면, 로레토의 이 거룩한 집을 ‘**젊은이, 가정, 병자들을 위한 집**’으로 부른다고 설명했다.

젊은이들을 위한 집

이곳이 젊은이들의 집으로 불리는 이유는 동정 마리아께서 “끊임없이 새로운 세대에게 말씀을 건네고 계시며, 그들 각자가 자신의 고유한 소명을 찾을 때까지 동행하시기 때문”이라고 교황은 설명했다.

바로 이것이 젊은이 관련 주교 시노드 후속 교황 권고를 로레토에서 하기로 결정한 이유라고 교황은 밝혔다. 이 문헌은 지난 2018년 10월 “젊은이, 신앙 그리고 성소 식별”이라는 주제로 열린 주교 시노드의 결과물이 될 것이다. 제목은 「살아계신 그리스도」(Christus vivit)다.

“주님 탄생 예고 사건은 성소에 대한 역동적인 움직임을 보여주며, 지난 주교 시노드에서 핵심적으로 논의한 세 가지를 드러냅니다. 첫째 하느님 말씀과 계획을 경청하기, 둘째 식별하기, 셋째 결정하기(입니다).” (다음호 계속)

(출처: 바티칸뉴스)

“나, 주 너희 하느님이 거룩하니 너희도 거룩한 사람이 되어야 한다.”

(레위 19,2)

레위기 - 경신례와 거룩함

성막 건립(탈출기)으로 거룩하신 하느님께서 이스라엘과 함께 계심이 가시적인 표징으로 드러났다. 레위기에서는 그 성막에서 어떻게 예배를 드려야 하는지를 구체적으로 제시한다.

유배라는 상황을 겪은 이스라엘은 하느님 앞에서 자신들의 정체성을 어떻게 확립해 나가야 하는지를 체험했기에 이를 신학적으로 재구성하여 백성들이 지켜야 할 명령과 법규, 규정 등으로 소개한다.

- 흠 없이 거룩한 제사 봉헌과 관계된 **제사법** (레위 1-7장)과 **사제 축성**(레위 8-10장),
- 하느님 백성으로서 지켜야 할 깨끗한 몸가짐을 규정한 **성결법**(신체적 부정, 레위 11-16장),
- 거룩한 마음가짐을 규정한 **성화법**(윤리적인 부정, 레위 17-26장/ 부록 27장)

하느님께서 만남의 장막에서 모세에게 하신 이 말씀들은 거룩하신 하느님의 백성답게 거룩해지기 위해 필요한 법들(레위 19,1-6)로서 시나이 계약을 통해 공식화되었다.

이와 같이 경신례는 하느님의 현존과 이집트 탈출 사건을 보존하고 이어가는 역할을 하며, 늘 함께 해 오신 하느님을 재현하고 연계한다. 또한 경신례의 의미와 중요성을 부각시키며 그 중심 주제(19,2)를 담고 있다.

① 속죄일(레위 16장)

“지성소를 위하여… 만남의 천막과 제단을 위하여 … 사제와 회중의 온 백성을 위하여 속죄 예식을 거행한다.”(16,3)

죄를 속량하는 의식을(27절) 통해 백성들은 죄를 뉘우치고 하느님과의 관계를 회복함으로써 거룩한 이가 되어 정결하게 된다.

② 성결법전(레위 17-27장)

‘주님의 성막’ 앞에서 희생 제물을 바쳐야 하고 (17장), ‘이스라엘 자손들의 온 공동체’(19,2)가 지켜야 할 법과 일상에서 실천해야 할 ‘하느님의 모든 규칙과 하느님의 모든 법규들’(19,37)이다.

이러한 내용들은 자신들이 지켜야 할 당면 과제로서 하느님 백성임을 확인하는 소명이기도 했다. 하지만 모든 외적인 요소를 넘어서 레위기가 강조하는 핵심은 하느님과의 진정한 만남, 즉 계명의 요약(26장)을 통해 하느님과 함께 살아가는 이스라엘, 즉 우리가 기억하고 지켜야 할 정신이다. 그러므로 하느님과 백성이 맺는 관계의 지침서 역할을 하는 레위기의 집필 의도는 분명하다.

“너희가 나의 규칙들을 따르며 나의 계명들을 지키고 실천하면(26,3), 나는 너희와 함께 살아가면서 너희의 하느님이 되고 너희는 나의 백성이 될 것이다.”(26,12) (출처 : 여정-오경) 

+ 복/음/단/상 +



남의 죄를 판단하기에 앞서
자신이 죄인임을 먼저 깨달아
타인을 향해 들고 있는 돌을 내려놓기

“너희 가운데
죄 없는 자가
먼저
저 여자에게
돌을
던져라.”
(요한 8,7)



참행복

Beatitudes

‘참행복’은 예수 그리스도께서 산상설교에서 하신 행복선언의 내용을 이르는 말이며, 하느님 나라의 기쁜 소식이 어떤 것인지를 잘 알려준다. 하느님 나라의 실현은 아무도 소외되지 않고 모두 행복과 평화를 누리게 되리라는 기쁜 소식, 곧 복음이다.

“

기뻐하고
즐거워하여라,
너희가 하늘에서 받을
상이 크다.
(마태 5,12)

”

“행복하여라, 마음이 가난한 사람들! 하늘 나라가 그들의 것이다.

행복하여라, 슬퍼하는 사람들! 그들은 위로 받을 것이다.

행복하여라, 온유한 사람들! 그들은 땅을 차지할 것이다.

행복하여라, 의로움에 주리고 목마른 사람들! 그들은 흡족해질 것이다.

행복하여라, 자비로운 사람들! 그들은 자비를 입을 것이다.

행복하여라, 마음이 깨끗한 사람들! 그들은 하느님을 볼 것이다.

행복하여라, 평화를 이루는 사람들! 그들은 하느님의 자녀라 불릴 것이다.

행복하여라, 의로움 때문에 박해를 받는 사람들! 하늘 나라가 그들의 것이다.” (마태 5,3-10)

참행복은 예수 그리스도의 참모습을 묘사하고 그분의 사랑을 표현한다. 참행복은 예수 그리스도의 수난과 부활의 영광에 참여하는 신자들의 소명을 나타내며, 그리스도인의 독특한 생활양식과 태도를 밝혀주고, 고난 가운데에서 희망을 복돋아 주는 역설적인 약속들이다. 그리고 참행복은 하느님께서 우리를 부르시는 최종 목적을 가르쳐주시며, 그 목적은 하늘 나라, 하느님을 뵈움, 하느님의 본성에 참여함, 영원한 생명, 하느님의 자녀가 됨, 하느님 안에서 누리는 안식이다. (출처 : 가톨릭 교회 교리서, 예비신자 교리서-해설) 

주님 수난 밤샘 성체조배 시간표 (4월 18일-19일)

날짜	시작시간	조배 당번	날짜	시작시간	조배 당번
4월 18일	미사 후	성가대	4월 19일	09:00	5지역 7반-14반(산운8단지, 푸르지오하임, 주택, 모비, 한국학 주변. 대장, 석운)
	22:00	상임위원회		10:00	1지역(궁내동, 백현동)
	23:00	제분과위원회		11:00	3지역 1반-2반(판교원마을1단지)
4월 19일	00:00	2지역 1반-6반(대우3. 4. 5단지)		12:00	3지역 3반-4반(판교동 주택, 2단지)
	01:00	2지역 7반-13반(진원, 상록, 모아, 주택)		13:00	황금궁전 꾸리아
	02:00	6지역 1반-6반(1301동-1306동)		14:00	소공동체 지역장
	03:00	6지역 7반-12반(1307동-1312동)		15:00	십자가의 길(제대회)
	04:00	7지역 1반-4반(산운11단지, 12단지)		16:00	복사 부모회
	05:00	7지역 5반-8반(산운 14단지)		17:00	성체조배회, 성령기도회
	06:00	4지역 1반-4반(산운6단지, 7단지)		18:00	꾸리아
	07:00	4지역 5반-10반(산운9, 10단지, 주택)		19:00	형제공동체, 연령회, 평신도사도직협의회
	08:00	5지역 1반-6반(월든1-3. 산운4,5단지)		20:00	십자가 경배(제대회)

신 자 현 황			
세대	남	여	계
1,781	2,020	2,657	4,677
미사참례현황(26.22%)			
구분	미사	참례인원	
토	16:00(초등부)	219	
	19:30(중고등부)	167	
주일	08:30	273	
	10:30(교중)	402	
	19:30(청년)	165	
소계		1,226	

부활맞이 대청소 일시 : 4. 13(토) 11:00 / 준비물 : 수건	
지역	청소구역
1	1층 외부 화단, 성모상, 잡초제거
2	지하 1.2층 전체, 창고
3	1층 전체(주방포함), 창문, 창문틀
4	2층 전체, 창문, 창문틀
5	3층 전체, 대성전 및 로비, 창문, 창문틀
6	4층 전체, 3층-1층 중앙계단, 창문, 창문틀
7	5층 종탑, 부종탑, 복측. 남측 계단(1-2지하), 창문, 창문틀

❖감사합니다(3/25~3/31)

우리들의 정성		성소후원회			
교무금	17,715,000	이성열	10,000	이신애	30,000
주일헌금	4,370,100	배자경	200,000	박주경	60,000
특별헌금		강진일	5,000	노혜진	10,000
감사헌금	2,077,000	김태훈	10,000	유현희	30,000
과년도교무	830,000	송금희	10,000		
후원금		감사헌금			
건축헌금	200,000	양일석	17,000	이신애	500,000
헌금봉헌권	2,180,000	홍순모	100,000	백선	1,000,000
성소후원금	365,000	한은수	100,000	조윤정	10,000
기타헌금	80,000	오세문	200,000	이동주	50,000
		이승호	100,000		
계	27,817,100				

❖환영합니다

이름(세례명)
강아영(요안나)
판교원마을 704-1603
김영주(아네스)
산운마을 718-301
백광태(시몬)
판교원마을 803-1703
이새별(릴리안)
운중동 LIG 402-2303

➡ 교우와 거래합니다 ⬅

오버제 미술학원

초, 중등/예중, 예고입시/6, 7세/성인
개인별/소수정제 맞춤지도
운중로 115, 판오션타워 503호
031-703-3811

전숙연 실용음악

동판교점 8016-2908/서판교점 8017-2908

재즈피아노_기타_드럼_보컬_색소폰
알프레드 피아노_관현악_작곡_연습실대여
유.초.중.고등.성인/취미/입시/전문연주자과정

알레르망 이불.혼수

알레르기 방지, 아토피 비염에 효과
서판교 하나은행옆(운중로237)
031.702.8811

김家네

031-8017-8255 | 031-757-7548

모든메뉴 포장가능, 배달가능(15,000원 이상)
운중동 936-6(신한은행 뒷편)

HANS 케익전문 CAFE

단체주문가능
서판교 한살림옆(판교도서관방향)
031.8016.1990 / 010.3005.5586

수제 이선생 반찬

반찬가게

최고급 식재료 / NO 화학조미료
손님의 건강을 내가처럼
운중로 267번길 4-12 103호
031.702.4789 / 010.2943.5429

will 성월병원
ST.MARY'S WILL HOSPITAL

어지럼증클리닉/관절·척추클리닉
통증클리닉/내과·종합검진센터

모란역 9번출구/ T 1833-7572

뜨사랑

분당구 운중로 138번길 24-5 1층
031.8017.4060 / 010.8870.9093

황하근(데오도로)

청호나이스

침대 매트리스 - 판매,케어
정수기, 공기청정기 - 렌탈, 판매

어지영(프란치스코) 010.5112.6481



판교 성 프란치스코 성당

2019년 4월 7일 / 발행인 : 김대영 베드로 신부

E-mail : stfran@casuwon.or.kr카페 : <http://cafe.daum.net.st.francisco>

2019년 밤샘 성체 조배 시간표

성체조배시간	담당구역 및 단체
4/18(목)미사후 - 밤9:50	성인 성가대
10:00 - 10:50	프란치스코 청년회
11:00 - 11:50	상임위원회
4/19(금)12:00 - 12:50	1지역1구역(원마을11단지)
새벽 1:00 - 1:50	1지역2구역(원마을12단지)
2:00 - 2:50	1지역3구역(원마을13단지)
3:00 - 3:50	1지역4,5구역(단독주택)
4:00 - 4:50	2지역1구역(봇들1단지)
5:00 - 5:50	2지역2구역(봇들2단지)
6:00 - 6:50	2지역3구역(봇들3단지)
7:00 - 7:50	2지역4구역(봇들4단지)
8:00 - 8:50	2지역5,6구역(봇들5,6단지)
9:00 - 9:50	3지역1,4,5구역(봇들7,호반,대우월드)
10:00 - 10:50	3지역2,3구역(봇들8,9단지)
11:00 - 11:50	4지역1구역(백현1단지)
낮 12:00 - 12:50	4지역2,5구역(백현2,알파리움)
1:00 - 1:50	4지역3,4구역(백현3,4단지)
2:00 - 2:50	5지역1,2구역(백현5,6단지)
십자가의 길(전례부)	5지역3구역(백현7단지)
4:00 - 4:50	5지역4구역(백현8단지)
5:00 - 5:50	5지역5구역(백현9단지)
6:00 - 6:50	6지역 1구역(원마을9단지)
7:00 - 7:50	6지역2,3구역(원마을10, 단독주택)

◆ 여성 소공동체 ◆

◇전입교우 환영합니다.

이름	세례명	지역 구역 반	주 소
배혜진	세실리아	1-2-4	원마을 1207동
정미애	비비안나	4-5-1	알파리움 104동
이현숙	제노베파	5-3-1	백현마을 704동
김성미	마리아	5-4-4	백현동 582-1
정세용	마르코	6-1-2	원마을 919동

-전입교우분들은 신부님과 전입면담을 하시기 바랍니다. 면담은 매 미사 후 1층 집무실에서 합니다.

◇제물봉헌 및 청소구역

제물 봉헌	4월 7일 6지역	4월 14일 6지역
청소 구역	4월 12일 부활맞이 여성소공동체 대청소	

◆ 남성 소공동체 ◆

◇남성소공동체 월례회의

일시: 4월 7일(주일) 10시 장소: 제2회합실

◇형제회 모임 일정

구역	일시	장소
1지역 1구역 (판교원11)	4월 19일(금) 20시	본당 회합실
1지역 2구역 (판교원12)	4월 18일(목) 19시	본당 회합실
1지역 3구역 (판교원13)	4월 7일(일) 10시 10분	본당 카페
2지역 1구역 (봇들1)	4월 22일(월) 19시 30분	남원추어탕
2지역 2구역 (봇들2)	4월 15일(월) 20시	커뮤니티센터
2지역 3구역 (봇들3)	4월 27일(토) 13시	양근성지순례
2지역 5구역 (봇들5)	4월 21일(일) 18시	남원추어탕
2지역 6구역 (봇들6)	4월 13일(토) 20시	610동 804호
3지역 1구역 (봇들7)	4월 5일(금) 20시	동대표회의실
3지역 2구역 (봇들8)	4월 16일(화) 20시	커뮤니티센터
3지역 3구역 (봇들9)	4월 8일(월) 20시	서예교실
3지역 4구역 (호반쌔잇)	4월 14일(일) 10시 30분	생활문화관
4지역 1구역 (백현1)	4월 21일(일) 10시	남한산성 성지순례
4지역 2구역 (백현2)	4월 27일(토) 19시	관리실
4지역 3구역 (백현3)	4월 13일(토) 19시 30분	318동 207호
5지역 4구역 (백현8)	4월 21일(일) 12시 30분	낙생대 공원
5지역 5구역 (백현9)	4월 15일(월) 19시	주민 카페
6지역 (원9, 10, 주택)	4월 22일(월) 19시 30분	홀랄라 치킨

◆ 제분과위원회 ◆

◇선교분과 월례회의

일시: 4월 7일(주일) 10시

장소: 제1회합실

◇사회복지분과 월례회의

일시: 4월 14일(주일) 10시 장소: 제1회합실

◇사회복지시설 봉사

장소: 광주 프란치스코의 집

일정: 4월 13일(토) 9~12시(8시30분 성당출발)

내용: 시설 청소 및 지원

대상: 본당신자 및 중고등학생

문의: 사회복지분과장 010-9128-0545

◆ 평단협위원회 ◆

◇연령회 월례회의

일시: 4월 14일(주일) 9시 미사 후

장소: 프란치스코홀

◇바다의 별 Cu 야외행사

일시: 4월 25일(목) 장소: 수원성지

◇사도들의 모후 Cu. 월례회의

일시: 4월 26일(금) 20시 장소: 대회합실

◇성체조배회 회원 모집

수요일	목요일	금요일
20시	12시, 13시	19시

문의: 회장 010-7577-4142

◆ 셔틀버스 운행 시간표 ◆

1호차

정 류 장	9시 미사	11시 미사
성당 출발		10시 15분
원마을 9단지 정류장	8시 17분	10시 17분
SK허브(노인복지관)	8시 25분	10시 25분
백현동 주민센터 건너편	8시 27분	10시 27분
백현4단지 후문 건너편	8시 29분	10시 29분
백현3단지 정류장	8시 31분	10시 31분
알파리움(104동 앞)	8시 35분	10시 35분
성당 도착	8시 42분	10시 42분

2호차

정 류 장	9시 미사	11시 미사
성당 출발		10시 15분
보평고 정류장	8시 25분	10시 25분
봇들9단지 정류장	8시 28분	10시 28분
벌말육교 정류장	8시 31분	10시 31분
봇들1단지 정류장	8시 34분	10시 34분
성당 도착	8시 39분	10시 39분

✦기도 부탁드립니다.

성명	세례명	지향내용	구역	성명	세례명	지향내용	구역
김영민	스테파노	사제성소	2-6-3	이상필	보니파시오	사제성소	2-4-1
이애나	미카엘라	수도성소	5-4-4	이애령	가브리엘라	수도성소	5-4-4
강옥용	요안나	괘유	3-1-2	김광일	요셉	괘유	2-3-3
김남숙	골롬바	괘유	2-2-2	김성자	마리아	괘유	5-3-1
김영진		괘유	기타	김희연	라파엘라	괘유	1-1-3
박봉선	하롤드	괘유	4-4-2	박선미	베로니카	괘유	2-5-2
박옥서	수산나	괘유	2-4-2	심재호	요셉	괘유	4-3-3
이광규	토마스모어	괘유	5-1-1	이금자	루시아	괘유	2-6-3
이종욱	미카엘	괘유	1-1-1	이종화	베드로	괘유	1-1-2
이창희	마리아	괘유	6-1-4	지순례	스텔라	괘유	기타
최민원	안젤라	괘유	2-4-1	최영자	베로니카	괘유	2-6-3
황정환	로베르토	괘유	5-2-1				

✦제 단체장 연락처

단체명	연락처	단체명	연락처
가정분과	010-7298-1003	전례분과	010-6296-1306
교육분과	010-4522-6047	제대회	010-9073-3650
레지오마리아	남)010-9128-0545	중고등부 교사회	010-5561-4074
	여)010-7282-2136	지속적인 성체조배회	010-7577-4142
문화홍보분과	010-3356-7539	청년레지오	010-3910-2968
사회복지분과	010-9128-0545	청년성가대	010-5872-4891
선교분과	010-9090-7696	청년전례부	010-5033-3740
성모회	010-2736-4574	청년회	010-8696-2281
성물회	010-6338-9874	초등부 교사회	010-8930-4874
성소분과	010-3994-0572	헌화회	010-3568-3277
성인복사단	010-7272-0742	혼인봉사회	010-5289-6700
성인성가대	010-9088-7037	카페봉사회	010-2604-5427
연령회	010-8708-5312	M.E(메리치 엔카운터)	010-5227-5812 010-3769-7194
울드레아	010-5600-0341	가톨릭성서모임	010-2336-8015

✦ 교우와 거래합니다.

봄 안경

www.bomsunglass.com

(온라인쇼핑몰)

분당구 서현동 251-1 야베스벨리 1층
(이매촌 한신@ 건너편 아웃백 1층)

031-781-6006

김성용 요한, 이용아 마리아

형주한의원

교통사고.다이어트.디스크.통증
불면.소화불량.감기.비염
공휴일 야간진료

판교역2번출구 롯데마트 2층

원장 이형주 그레고리오

031-707-9333

김진걸 치과

치의학박사 김진걸(미카엘)

미국치주과전문의 김영수(프란치스코)

외국인자문의사 크리스틴 리(클라라)

치주, 임플란트, 심미치료, 교정

판교역 1번출구 럭스타워 7층

031-711-5406

www.JGdentalcare.com



READ101®

동판교점

Level Test 결과에 따라
Level에 맞는 영어책 읽고

1:1 Discussion (디스커션)

1:1 Writing (라이팅)

송현초사거리 에메타운 5층 031-7054-101
원장 최정운(크리스티나)

전숙연 실용음악

<http://jsymusic.com>

031-8016-2908

원장 전숙연마리아

재즈피아노·기타·드럼·보컬·색소폰

클래식피아노·관현악·작곡·연습실대여

유초중고등·성인부·취미반/입시반전문연주자과정

서판교점: 운중동 946 골드클래스 8층

동판교점: 삼평동 709 메가스페이스 5층

듀엣결혼

교우우대, 맞춤성혼

원장 임성은 아델라

010-8921-5786

02-501-1373

강남구 역삼동

역삼하이츠빌딩 1213호

판교 골드부동산

031)8017-7722

백현마을2단지나사기(동물병원옆)

판교전지역, 성실·책임중개

[영어중개가능]

우정란(안나) 안태경(율리안나)

임기현 소아 청소년과

야탑동 361-5 (대덕프라자 3F)

야탑동 동사무소 뒤

031-702-0033

소아과 전문의 임기현 마태오

레고®에듀케이션 공식인증러닝센터 레고/로봇/코딩

무료체험 신청 ■ 코딩교육상담

김미숙 마리아

☎ 031) 701-2017

www.cicedu.co.kr

서현동 89번지 서현파크플라자 3층

알레르기 방지, 아토피 비염에 효과적

이불·혼수

알레르마 Allerman

서판교점
이안숙 루시아

판교도서관 부근 하나은행 옆 (운중로 237)

031-702-8811

프리미엄 치과

성장교정 / 성인교정, 레이저치료,
임플란트 (오스템 / 독일), CT

- 오영수 대건 안드레아 -

교정전문의, 의학박사 (임플란트)

☎ 8016-2888~9

롯데사거리 (스타벅스 옆건물 3층)

커튼·블라인드 카페트

인테리어 전시장

엘리시아 C&D

031-716-6888 /

010-9077-9580

분당구 판교동 599-6번지

HANS

서판교점

<케익전문점, 카페>

운중로267번길 4-8

(한림@9단지 / 한살림 옆)

L사이즈이상 배송가능

단체예약가능

김경희 크리스티나

T. 031-8016-1990

판교성모이비인후과

(구, 수내성모이비인후과)

귀·코·목·알레르기

판교역2번출구 월드스퀘어,
롯데마트 2층

원장 이화성 요한

031-712-3317

GRIMMARTSTUDIO

contemporary artstudio for kids

국내 최초 어린이를 위한 현대미술 교육기관



표현 미술

창의 중심

작가 탐색

융합 미술

발상 표현

반교로14번길20 3F(성명빌딩 3층) ☎ 031-705-5001

❖아파트, 상가, 주택, 오피스텔❖
구정호(임마누엘)♥김선희(세꾼다)
꿈마을 라이프 상가 ☎ 384-0999

★평촌 아파트 상가 매매 · 전/월세 전문★
♣성영숙(마르타)

샘마을임광상가 ☎ **458-8800**

교통사고, 비만, 성장 체질침
뇌혈관장애, 불면, 갱년기 클리닉

안양 호계시장 농협 옆건물
원장 조성재(바오로)
☎ 031-453-0234

 **척추·관절 월스기념병원(안양)**

복지부 지정, 간호·간병통합서비스 병원
전문 간호인력 24시간 간호 [건강보험적용]
 보건복지부

병원장 이동찬, 원장 박상근(요한보스코)
호계사거리 ☎ 1577-8382

자동차 정비일체·검사대행·타이어·бат데리
평촌공고 정문 앞
☎ 459-3543 / 010-3468-1912
이남형(빈첸시오) / 김효님(세실리아)

손해보험/생명보험 컨설팅
☎ 010-3342-2232 김태훈(다니엘)

지에이코리아 관양동 시민대로 260
 안양금융센터(AFC) 13층
 자동차, 운전자, 상해/ 질병 실손, 암, 종신, 연금, 집/ 공강 화재,
 태아, 어린이, 치매, 간병, 치아, 신상품 강아지보험 등등
각사 비교와 상담 환영!

(아파트, 토지, 상가, 공장)
인덕원 대림아파트 앞 / 인덕원대우A 초입

031) 425-2002, 010-3429-6750
김명선 (모니카), 임재홍 (플라톤)

꿈마을 금호상가 건너편 (횡단보도앞)
아파트 상가 오피스텔 다가구주택 전문
김수경 (마리아)

☎ 031) 383-4444 / 010-8342-6663

매일 야간진료(평일 9시까지)
교통사고 · 비만 · 성장 · 통증 클리닉
☎ 031-422-0072
(의왕롯데마트 사거리) 신한은행, 이발론학원 2층

중고자동차 판매법인 (주)서안모터스

모든 중고차 팔고 사고 폐차까지
좋은 만남과 유쾌한 나눔이 있습니다

김흥권 마티아 010-9274-4306

평촌 롯데백화점 4층

031) 8086-9463 정현민(바오로) 매니저

각종 솜 튼니다. 각종 솜 판매
이불, 요, 방석 만들어 드립니다. **혼수전문**
전화주문 : 02-502-5425

▶ 최신형 기계로 사용함 ◀
과천 6단지 굴다리 옆. 409동 앞
최기만(루까) · 안재익(요셉피나) · 안재업(세레나)

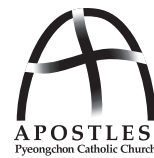

평촌성당

월간 일정

환자영성체	일시 : 4월 24일(수) 14시 ~	청년성서모임 상반기 그룹원 모집	과목 : 창세기, 탈출기 문의 : 송 아녜스 010-3464-6921
-------	----------------------	-------------------------	---

모 집

<p>청년 성가대</p>	<p>다가오는 부활절 준비를 앞두고 하느님을 찬양하는 기쁨을 나눌 반주자 및 단원을 모집합니다. 대상 : 세례를 받은 청년 및 예비 신자 모집부분 : 반주자 - 키보드, 기타, 타악기(드럼, 까온, 쉼베) 단원 - 소프라노, 알토, 테너, 베이스 연습시간 : 주일 14시 ~ , 수요일 20시 ~ 문의 : 단장 이세원 데레사 010-6234-3840</p>	<p>청년 전례부</p>	<p>다가오는 부활절 준비를 앞두고 미사 전례를 할 청년 단원을 모집합니다. 문의 : 신학섭 이사악 010-6484-7671</p>
<p>사회복지 분과</p>	<p>봉사활동 참여자를 모집합니다. 일시 : 매월 첫째 주 토요일 10시~13시 장소 : 안양중앙시장 내 환경사랑나눔급식소(노인무료급식) 내용 : 주방 보조 및 배식, 청소 대상 : 본당교우 및 자녀(보호자 동반) 참고 : 봉사 활동 점수 인정 문의 : 임 스테파노 010-9270-5701 유 T-아퀴나스 010-2773-1062</p>	<p>클라비스 성가대</p>	<p>지휘자, 남성 단원 모집합니다. 모집부분 : 테너, 베이스 연습 : 매주 수요일 14시 30분/ 소성전 단장 : 강 크레센시아 010-3791-6236</p>
<p>연령회</p>	<p>상장례 남녀 봉사자, 어르신 복사단, 연령회원을 모집합니다. 문의 : 회장 이 요셉 010-2773-1062 월례회의 : 매달 셋째주 토요일 10시 미사 후</p>	<p>빠체 성가대</p>	<p>성가로 하느님을 찬미, 찬양하는 단원을 모집합니다. 연습 : 매주 목요일 20시 ~ 소성전 단장 : 안 가브리엘 010-5392-7817</p>

봉 헌 금	교무금	26,776,000원	사순 제4주일	8,835,620원
	감사헌금	이 스테파노 5만원/ 송 암브로시오 10만원/ 김 마리나 5만원/ 김 노엘 10만원 (3월 27일~ 4월 2일까지 봉헌금입니다)		

♡♡ **쾌유기도 부탁드립니다!** ♡♡

김선순(엘리사벳) 박종언(바오로) 이순금(소피아) 오정희(모니카) 유경근(젼마) 정옥선(루시아) 현상국(요왕) 송순선
박영배(베드로) 서정강(안젤라) 나영식(마태오) 최경분(벨라데타) 이창예(율리아) 김칠성(안드레아) 박경혜(모니카)
서영수(사도요한) 유근옥(체칠리아) 장순녀(레아) 윤청진(아가다) 전선혜(보나) 이성희(사라) 임한성(이사악)
송준구(레오) 윤정순(카타리나) 송봉자(레지나) 김선용(요한) 남성해(소피아) 임순(소화데레사) 박준길(대건안드레아)

미사 시간	입당 성가	봉헌 성가	성체 성가	파견 성가
새벽, 저녁	118	216, 19(특별)	170, 168	119
9시, 교중	117	220, 511, 122(특별)	496, 498, 499	124

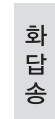

천주교를 알고자 하시는 분은 본당신부님, 수녀님 또는 사무실에 문의하십시오.

◀ 본당으로 전입하신 교우 분을 진심으로 환영합니다 ▶			
성 명	세례명	주 소	지역 / 구역 / 반
김태하	빈첸시오	샘 임광 306동	1지역 2구역 2반
남현식	타대오	향촌 롯데 306동	3지역 2구역 1반
노우빈	알베르토	반도보라 203동	5지역 3구역 3반
신무일	비오	대원 칸타빌 203동	5지역 7구역 2반
남승현	바르톨로메오	평촌(귀인)동 915-1	4지역 3구역 2반
서평주	안토니오	꿈 한신 706동	6지역 2구역 2반

◀ 본당에서 전출 하신 교우 분들 행복하십시오 ▶			
성 명	세례명	구역/ 반	가시는 곳
이성호	요한	내손 주공 108동	수원교구 배곧성당
배유영	율리아나	향촌 현대 203동	서울대교구 옥수동성당
유세연	안나	향촌 롯데 306동	수원교구 범계성당

◀ 평촌성당 자유허방대 봉사자 ▶				
4월 8일(월)	4월 9일(화)	4월 10일(수)	4월 11일(목)	4월 12일(금)
평화의 모후 Pr.	청년회	은총의 모후 Pr.	오묘한 매괴 Pr.	12사도 3지역
김현준(F.하비에르)	이형기(요셉)	한장희(토마)	박종태(미카엘)	권오광(안셀모)

◀ 사목회 및 평단협 월례회의 및 행사일정 ▶				
단 체 명		일 시	장 소	비 고
상임위	사목평의회	4월 25일(목) 저녁미사 후	2층 교리실	월례회의
소공동체	사도들의 모후	4월 16일(화) 15시	대성전	위원회 월례회의
	12사도형제회	4월 7일(주일) 교중미사 후	1층 회의실	월례회의
전례위	위원회	4월 7일(주일) 교중미사 후	2층 교리실	월례회의
	미사전례단	4월 14일(주일) 교중미사 후	2층 교리실	월례회의
제분과위	청장년회	4월 28일(주일) 저녁미사 후	만남의 방	월례회의
평신도 사도직 단체 협의회	연령회	4월 20일(토) 10시 미사 후	2층 교리실	월례회의
	빈첸시오	상 시	어렵고 가난한 이웃에 봉사할분 모집 김 프란치스코 010-5226-1530	

◀ 전례와 봉사 ▶				
날짜	시간	성작 · 기도	성 당 청 소	
4월 7일(주일)	11시 교중미사	2지역 1구역	4월 9일(화)	5지역 8, 9, 6지역 1
4월 14일(주일)	11시 교중미사	2지역 2구역	4월 13일(토)	본당 대청소
4월 21일(주일)	11시 교중미사	2지역 3구역	4월 16일(화)	6지역 2, 3, 4, 5, 6
4월 28일(주일)	11시 교중미사	2지역 4구역	4월 23일(화)	6지역 7, 8, 7지역 1

정진미 영어 학원

소속 합격소 서울대학교(동안고 정○○)
2019학년도 성균관대학교(과천여고 황○○)

최고의 강사진과 학생들이 최선을 다하는 학원

- ★ 중등 수학 / 영어 : 내신 · 문법 강화
- ★ 고등 수학 / 영어 : 수시 및 수능 대비

원장: 정진미 율리야나 T.382-6789

Topwith 탑위드학원

중 · 고등 단과 전문학원

(국, 영, 수, 사, 과, 논술)

소수정예로 완벽한 내신관리와 수능대비

031)384-5945 이경숙(율리야나)

수(秀) 스킨케어

지친 내피부에 휴식을 주자

피부관리/ 등관리/ 복부관리/ 하체관리/ 전신관리

반도보라 아파트 1단지 상가 204호

☎ 031) 476-7080, 010-8702-2466

최수미(루시아)

충만치킨 평촌점

충만 후라이드, 스노우어니언, 간장티구닭(특허),
사이드 메뉴, 충만치킨 신메뉴

모든 메뉴 포장 / 배달 가능

이철주(베드로), 송서경(글라라)

평촌 먹을거리촌 귀인중학교 후문(031-387-7137)

백종원의 원조 삼밥집

* 20여가지 삼, 대패, 차돌, 생삼겹살 전문

평촌 학원가 귀인소방서쪽 평촌동 917-6

031)384-3825, 010-4628-3825

정현실(엘리사벳)

여보, 퇴근길에 반찬 좀 사와♡

즉석반찬
전문점

장독대

평촌귀인PM점

평일 · 토 9:00 ~ 22:00
일요일 10:00 ~ 20:00

즉석반찬/국 · 찌개/오후드
도시락 단체주문 환영

박다이 글라라 학원가 사거리 (레드반 옆 건물) 031-384-5289

초·중·고 영수 단과

1백년대 학림학원

❖ 누군가의 교사가 된다는 것은
누군가의 좋은 친구가 되어주는 것과 같습니다. ❖

평촌 ☎ 031-381-1005 김홍란(아블로니아)

ENA융합영어

초중고영어전문학원

최신출제경향 BIG DATA분석

(학생부내신 · 수능심화 · 논구술 · 면접)

- ◆ TOEFL 평균115 · TOEFL만점자배출 · TEPS전원1급
- ◆ 외고Essay만점자다수 · 수능10년 연속 거의 전원1등급

(031)476-1218

NAVER

ENA융합영어

검색

총채·해물집 코다리1인가

동태탕, 해물찜, 코다리조림, 추어탕, 가마솥밥

kbs 생생정보통, obs 오! 이맛이야 방영

최종대(대건안드레아), 조정옥(세라피나)

평촌 먹거리촌(2문) 새마을금고앞 ☎031-387-7892

Queens Henna

퀸.즈.헤.나

현역 100% “퀸즈헤나” 염색으로

내 머리에 에너지를 듬뿍!!

031-426-8997 / 010-2390-4799

원장 박 선 아

안양시 동안구 평촌동 138-6번지 302호(서울 안과 옆건물 콩카페 3층)

자연산 활어회 전문

해남횃집

경기도 안양시 평촌동 934-1

안양 농수산물 도매시장 활어회 센타 2층 2호

단체연회석 100석 보유

TEL : 031) 424-7755 / H.P : 010-9260-6451

배 연 심(마르타)

Ask, the Key

에스키어학원

2018년 글로벌 청소년 영어국회포럼

중등 “대상” ★ 초등 “최우수상” 수상

[영문법 · 영단어 인증제 / 수능 · 텡스영어]

영재고 · 과고 · 자사고 준비 내신 영어전문

이혜은(유스티나) ☎ 383-0502

4월 7일 사순 제5주일

가정에 말씀 심기

1. 시작 성가 : 가톨릭성가 122장 2. 저녁기도 3. 말씀 나눔 : 요한 8,1~11 읽습니다.

한 여인이 간음하다가 현장에서 잡혔습니다.

간음하다 잡히면 남자와 여자 둘 다 돌로 쳐 죽이라고 되어있습니다. 그런데 무슨 이유에서인지 이 여인은 억울하게 혼자 끌려왔습니다. 율법으로 보면 이 여자는 돌에 맞아 죽어 마땅합니다.

그런데 이때 율법학자들과 바리사이들은 예수님의 입장이 궁금해졌습니다.

‘여자를 돌로 쳐 죽이지 말라’고 하면 율법을 어기는 것이 되고, ‘돌로 쳐 죽이라’하면 예수님 역시 그들과 다를 바 없는 율법주의자가 되고 맙니다.

그러나 예수님은 말씀하십니다. “너희 중에 죄 없는 자가 먼저 돌을 던져라. (7절).”

이 말씀의 의미는 무엇입니까? 여자를 돌로 치기 전에 너 자신을 돌아보라는 말씀입니다. 주님께서는 매우 불리한 상황에서도 그 장면을 주도하십니다.

이 한마디 말씀은 이 여인을 단죄하려는 명분을 빌미로 주님을 옭무에 걸려들게 하려는 율법학자들과 바리사이 들을 침묵시키고 그들을 흠어지게 합니다.

이는 율법이나 종교를 구실로 한 연약한 생명을 함부로 다뤄서는 안됨을 역설적으로 표현하신 것입니다.

여기서 그치지 않고 간음한 여인에게 “나도 너를 단죄하지 않는다. 가거라. 그리고 이제부터 다시는 죄짓지 마라(11절).” 예수님은 당신의 모습까지도 돌아보고 계신 것 입니다.

이는 “돌아가라. 삶의 현장으로 다시 가서 쓰라린 기억들을 잊고 새로운 삶을 시작하라”는 말씀입니다. 죽음의 터널에서 빠져나와 다시 용기를 내어 새롭게 삶을 살아가라는 위로와 격려의 말씀입니다.

여인의 처참한 삶을 주님께서는 소중하게 여기십니다. 예수님 안에는 사랑과 용서가 있습니다. 인간들 마음에 사랑의 마음을 불어넣고, 서로 깊이 이해하고 용서하면서 더 따뜻한 세상을 만드는 것, 새로운 삶의 가능성을 열어가는 것이 우리들의 삶이어야 하겠습니다.

4. 묵주기도 5단 바치기 5. 마침성가 : 가톨릭성가 127장

회의 · 모임	제단체위원회	매월 네 번째 금요일 저녁미사 후	성 체 조 배 회	매월 첫 토요일 신심 미사 후
	연 령 회	매월 첫째 주일 교중미사 후	성 모 회	매월 첫 토요일 신심 미사 후
	자 모 회	매월 첫째 주일	소 공 동 체	매월 두 번째 화요일 저녁미사 후
	요 아 킴 회	매월 네 번째 주일 교중 미사 후	복사단 자모	매월 첫 번째 수요일 저녁 8시
	사회복지분과	매월 네 번째 주일 오후 2시	상아탑꾸리아	매월 세 번째 주일 교중미사 후
	성 가 대	매주 목요일 오후 7시 30분	울 뜨 레 야	매월 세 번째 화요일 저녁미사 후

금주간 봉헌금 내역					
주일헌금	특별헌금	교무금	성소후원금	감사헌금	조배실헌금
3,318,000	1,488,000	7,795,000	420,000	680,000	62,000
100주년 기념 기금					
945,000					
<p>교 무 금 : 강비호, 강연화, 강영호, 강정식, 김경록, 김경식, 김관태, 김기철, 김병석, 김순이, 김영철, 김옥영, 김은숙, 김정옥, 김춘기, 김태현, 김해순, 김형숙, 도무창, 문순남, 박귀동, 박성연, 박영선, 박옥순, 문순남, 박귀동, 박성연, 박영선, 박옥순, 박용섭, 박종면, 박종열, 배창섭, 백인득, 손주만, 신순희, 안바우, 오덕자, 오윤자, 우순심, 원신자, 유영자, 유재동, 윤덕규, 윤송자, 윤영옥, 윤혜정, 이광우, 이규영, 이문희, 이상분, 이숙자, 이순진, 이은주, 이임미, 이재형, 이정숙, 이정옥, 이종석, 이지은, 이진구, 이창덕, 이철순, 이태연, 이한진, 임승대, 임승빈, 장용철, 정애순, 정원돈, 조성안, 조성제, 한문수, 홍순천, 황민호, 익 명</p> <p>성 소 후 원 금 : 강영호, 김순이, 박원준, 이문희, 이철순, 익 명</p> <p>감 사 헌 금 : 김순이, 이원재, 한문수, 익 명</p> <p>건 축 헌 금 : 강비호, 김경식, 김관태, 김병석, 김정옥, 원신자, 윤송자, 이문희, 이정옥, 이종석, 이철순, 익 명</p>					
<p>▣ 이번 주 특별헌금 : 사제양성 후원금 ▣ 다음 주 특별헌금 : 사랑의 헌금(교구 사회복음화국 지원)</p>					

교무금 자동이체 [평택신협 131-001-186736 또는 031-654-2702 예금주-평택성당]

안 내			
주 일 미 사	19:00(토요 저녁), 06:30(주일 새벽)	고해성사	매 미사 30분전
	10:30(교 중), 16:00(청소년)	환자영성체	매월 첫 금요일
평 일 미 사	월 06:30 화, 금 19:00 수, 목, 토 10:00	유아세례	분기별로 있습니다.
	매월 첫 금요일 19:00 미사 후 성체현시와 성체강복	집, 차량축복	반장님께 신청하세요.
	매월 첫 토요일 10:00 성모신심미사	혼인성사	3개월 전 사무실에 신청
<p>청소 담당 구역 : 4월 16일(화) 통복2구 4월 23일(화) 원평1구</p>			

주 입 신 부 : 한기석 마카리오	전 교 수 녀 : 조수남 아녜스
보 좌 신 부 :	이은숙 호스티아
총 회 장 : 이철순 테오필로	유 치 원 수 녀 : 한영미 글로리아
연 령 회 회 장 : 이승정 고스마 010-5215-9969	유 치 원 : 031)654-2703
본당 사무실 : 031)654-2702 FAX 031)654-2708	



포일성당

16031 의왕시 정우2길 8
☎ (031)425-1004 FAX(031)424-4557
e-mail : poil@casuwon.or.kr

주임신부 : 민영기 (요 섀)
총 회 장 : 정원돈 (안토니오)
수녀원 : 이관순 (마리아) 수녀
연령회장 : 황 인 학 (마카리오)
H · P 010-6345-1039
2019년 4월 07일 제0114호

【 2019년 본당 복음화 실천방향 】

“전신자 재교육 신앙학교를 통하여 참 신앙 이룩하자”

복음의 기쁨(교황님의 권고 - 매주 강론때 묵상합니다)

7. 때때로, 많은 조건이 갖추어져야만 행복할 수 있더라도 한 것처럼 우리는 핍계와 불평거리를 찾으려는 유혹을 받습니다. 왜냐하면 “기술 사회가 쾌락을 증대시켜” 왔지만 “기쁨을 낳기는 매우 어렵기” 때문입니다. 제가 이제껏 살아오면서 겪은 가장 아름답고 자연스러운 기쁨은 가진 것 없는 매우 가난한 이들의 기쁨이라고 말씀드릴 수 있습니다. 저는 또한 직업적으로 중요한 임무를 다하면서도 너그럽고 단순하며 믿는 마음을 지닌 이들의 진정한 기쁨을 떠올립니다. 이 모든 기쁨은, 예수그리스도 안에서 당신 자신을 드러내신 하느님의 무한한 사랑의 샘에서 다양한 방식으로 흘러나옵니다. 저는 우리를 복음의 핵심으로 인도하시는 베네딕도 16세의 말씀을 결코 지침 없이 거듭 말씀드립니다. “그리스도인이 된다는 것은 윤리적 선택이나 고결한 생각의 결과가 아니라, 삶에 새로운 시야와 결정적인 방향을 제시하는 한 사건, 한 사람을 만나는 것입니다.”

신앙	03/27	참석인원 /낮 -66명중 50명 / 밤 -57명중 29명
학교	04/17	◆ 4월 주제 : 나눔과 봉사의 삶 (나눔이란? 봉사란? 믿음과 구원의 삶)

견진성사 안내

- 견진일 : 6월9일 교중미사 중
- 견진교리 일정

6월 5일	낮반	오후 1시 30분
	밤반	오후 7시
6월 8일	저녁미사 후	

◆ 견진성사는 성령의 은사를 받아 성숙한 신앙인으로 거듭나는 성사입니다.

견진성사는 일곱 성사 중 하나로 세례성사를 완성하고, 성체성사에 충만하게 참여하도록 인도하는 성사입니다. 견진성사를 통해 하느님의 자녀로 성장하는 은총을 입게 됩니다. 견진성사에 임하는 분들 축하해 주시기 바랍니다.

신청 - 교중미사 후 교육분과에서 접수
문의 : 교육분과장 ☎ 010-8730-5074



사목회의 에서는 매주일 어르신을 위한 식사를 준비하기로 하였습니다. 만남의 방에서 뷔페식으로 마련됩니다. 혹시 상차림 봉헌을 원하시는 분은 사무실로 신청해 주시기 바랍니다. - 사목회장

봉헌 -감사합니다. 김영순(미카엘라) 쌀 20k, 익명 일십원

예수님 부활 대축일 - 성주간 전례안내		
4월 14일	주님 수난 성지주일	성지 가지 축복(2차 헌금 : 사랑의 헌금)
4월 18일	주님 만찬 성목요일	사제단 - 성유축성미사 10:30
		만찬미사 : 저녁 8시 (헌금 : 사랑 나눔 헌금)
4월 19일	주님 수난 성금요일	만찬미사, 수난 감실 조배
		십자가의 길 오후 3시 성당 마당에 모여 하느님 사랑의 산상 십자가의 길이 거행
4월 20일	예수 부활 대축일 성야미사	주님 수난 전례 저녁 8시 (헌금 : 예루살렘 성지복구를 위하여)
		저녁 9시 【준비물 : 헌금, 초(성물방 판매)】
4월 21일	예수 부활 대축일 (가정합동미사)	오전 11시 / 오후 7시30분 미사 (오전 7시 30분 미사 없습니다.)

제 8 장 그릇된 평가를 통해 왜곡되는 삶】 -영적독서 스스로를 가치하락 시키는 그릇된 논리적 평가

【지난주 이어서】 어쩌면 이제 막 자라기 시작한 당신의 아들이 잠자리에 들기 전 당신에게 뽀뽀하는 것을 원하지 않을지도 모른다. 자녀는 더 이상 자신이 꼬마가 아닌 ‘남자’가 되었다고 느끼기 때문에, 아빠의 뽀뽀를 피하는 것이다. 그런데 당신은 “하나밖에 없는 내 아들이 더 이상 나를 좋아하지 않아. 내가 뭘 잘못했지?” 하는 논리로 인해 가슴이 찢어질 듯 내려 앉는다. 당신은 이러한 비뚤어진 추론 때문에 아들로부터 당신 스스로를 고립시킬 수 있다. 아들에게 거리를 두고, 스스로를 가둘 수 있다. 또는 아들에 분노나 투덜대는 말로 응답할 수 있다. 이러한 잘못된 추론은 가족 안에서 전에 없던 거리감과 긴장만을 만들어 낼 뿐이다. 이러한 그릇된 논리는 미래에 대한 당신의 시각을 왜곡한다. 당신에게 무슨 일이 생길지 미리 예상하는 것을 왜곡하게 한다.

자! 우체국으로부터 당신이 보낸 선물이 되돌아 왔다. 거기에는 당신이 잘못된 주소를 적어서 배달을 완료하지 못했다는 메시지가 적혀 있었다. 지금까지 당신의 마음을 휘저었던 것은 논리적인 판단에 의한 것이 아니다. 그저 자기 회의의 감정과 저급한 우울함에서 나온 그릇된 추론이었을 뿐이다.

<p>▶14처 봉헌하신 분들 부활상 봉헌하신 분들 감사합니다.</p> <p>◎ 14처 / 1처:이호근 실바노, 2처:최인명 헬레나, 3처:박창하 안토니오즈가리아, 4처:이제자 안젤라, 5처:조현행 브르노, 6처:성모회, 7처:서지선 아녜스, 8처:정지호 시몬, 9처:장용순 스테파노, 10처:이동호 바르바라, 11처:이강일 알렉산델, 12처:김명자 안나, 13처:김동주 로사, 14처:최영진 요셉</p>	<p>3/31 예물봉헌 감사합니다</p> <p>정욱재 다니엘</p> <p>이정호 데레사</p>	
<p>◎ 부활상 100구좌 / 성이경요안나(10구좌), 강춘옥소화데레사(30구좌), 김종훈라파엘(10구좌), 하민옥크리스티나(2구좌), 김영순마리안나(1구좌), 이정순엘리사벳(1구좌), 정미경젬마(2구좌), 김미경글라라 (1구좌), 박혜숙리디아 (1구좌) 장순옥파우스티나 (1구좌), 유영숙글라라 (1구좌), 신숙희카타리나 (3구좌), 정봉환요셉 (1구좌), 황성대라우렌시오 2구좌, 최영희데레사 이십만원, 이경옥율리안나(1구좌), 조옥자데레사(1구좌), 홍덕희마리아 (1구좌), 조전돌세레나 (1구좌), 박원영바오로 (1구좌) 합계 71구좌</p>		

전입 교우님 환영합니다. (전입면담 수 금 미사후)									
성명(본명)				지역			오신성당		
장인실(데레사)				자이마태오 3			수원 복음화		
전출 교우님 안녕히 가십시오.									
장제운(요아킴				대림베드로 1			수원 청계		
총 세대수 1,248세대 신자수 3,275명(4/01현재)									
금주의 재정 현황					3월25일-3월31일				
수		입		지		출			
교무금		9,705,000		선교비		393,000			
주일헌금		2,499,700		교육비		491,000			
감사헌금		130,000		빈첸시오회		80,000			
시설헌금		1,650,000		후원금		1,400,000			
빈첸시오회		80,000		관리비		3,295,950			
미사예물		430,000							
합 계		14,494,700		합 계		5,659,950			
-감사헌금 : 이해경(글라라) 삼만원, 신동혁(프란치스코) 오만원, 전정(수산나) 오만원									
- 시설헌금 : 예수님 부활상 5명 일백육십오만원									
교리현황“청소년은 우리의 미래입니다.”									
초 등 부	학년	유치	1	2	3	4	5	6	
	교적	24	24	27	26	18	23	32	
	출석	42							
		중등부			고등부		청년	합계	
학년	1	2	3	1	2	20/39			
교적	15	21	26	17	20	(868)		273	
출석	10								
성령기도회 안내 : 매주 화요일 저녁미사 후									
일시		주제			강사				
4월 02일		말씀과 안수			주임신부님				
4월 09일		말씀과 치유			류춘호 신부님				
4월 16일		은혜로운 말씀			안천기(요한)				
4월 23일		말씀과 외적치유			서경숙(마르타)				
4월 30일		자체 기도회							

◎ 교적정리 판공성사안내 부활판공 준비에 앞서 교적을 정리합니다.	
일 시	지 역
집중 판공성사는 4/9- 12일 까지입니다. 판공시간은 오후 3~5시 / 저녁 8시부터 미사시간은 그대로입니다.	
4/9(화)	자이 루카 6지역 / 자이 마태오 7지역
4/10(수)	대림 베드로 2지역 / 대림 바오로 3지역
4/11(목)	근린 요셉 1지역 / 백운 요한 5지역
4/12(금)	모락 마르코 4지역 / 기타
부활 판공성사는 사순시기에 미리 받으시기 바랍니다. (해당일에 못모신 분들은 부활대축일이후 판공 가능합니다)	
1) 성사 표를 받으신 후 편안한 시간에 미리 성사 보실 수 있습니다. 2) 판공성사예물은 정성껏 준비하여 봉헌해 주십시오. 3) 쉼고 있는 가족이나, 이웃의 신자들이 판공성사에 잘 참여 할 수 있도록 인도해주시기 바랍니다. 4) 판공성사표는 고백소 안에 있는 함에 넣어 주십시오. 배부된 성사표를 반드시 제출하여야 성사업무가 정확히 처리됩니다.	
◎ 사순시기 공동 십자가의 길 - 사순시기 매주 금요일 10시미사 후 3층 대성당 - 성금요일 19일은 산상 십자가의 길입니다.	
초등부 주일학교 선생님을 모십니다. 어린이들은 교회의 미래입니다. 하느님께 선생님이요 초대받는 다는 것은 축복입니다. 앞으로 초등부 선생님들은 본당신부와 함께 소정의 교육을 함께하면서 준비할 것입니다. (현신청자 -정지호 시몬, 신성경 스테파니아, 김시연 파우스티나 - 목요일 미사후 본당신부 교육참여)	
◎ 교무금 납부 방법 안내 1. 교무금은 제달에 납부하도록 노력합니다. 2. 교무금은 1세대에 1통장을 원칙으로 합니다. 3. 미사참례 시 사무실에서 납부하거나, 아래 우리은행 계좌로 텔레뱅킹 또는 자동 이체 하실 수 있습니다. 반드시 납부자의 성명과 세례명을 기재하셔야 합니다. 동명이인이 있기 때문입니다.(우리 1005-700-917124) 4. 전입오시거나 세례를 받으시고 처음 교무금을 납부하실 때는 사무실에서 합니다.	

【“교우와 거래합시다” 주보에 게재할 광고를 접수 받습니다 - 신청순】

바른몸 한의원

전/문/과/목

체형교정/ 비염 축농증 중이염/ 스포츠 손상
교통사고 후유증/ 비수술 디스크
의왕시 포일로 43 대림프라자 202호(국민은행 옆)
☎031-360-8575(바로치료), FAX 070-8250-7585
한의사 원장 국윤욱(스테파노)

Queens Henna

퀸.즈.헤.나

천연100% “퀸즈헤나” 염색으로
내 머리에 에너지를 듬뿍!!

031-426-8997 / 010-2390-4799

원장 박선아(프란체스카)

안양시 동안구 평촌동 138-6 302호(서울안과 옆건물 콩아메 3층)

법무사 박상용 (법원공무원34년)

부동산등기(설정, 이전, 상속, 증여), 민사소액재판,
지급명령, 법원등기, 가압류/가처분, 경매, 기타
법원업무

사무실겸 자택 : 의왕시 내손로 13 포일자이 아파트
110동 1801호, ☎ 031-346-8584

박상용(베난시오) 010-3382-8509

강정미 (에밀리아나) 010-2226-8509



벽지 · 장판

시공전문 / 할인매장

저렴하고 깔끔하게 책임 시공합니다.

의왕시 내손중양로 72

425-3586/010-8784-3586

박종빈 시몬

UP  DOWN 업앤다운

중고차매매상담

대표 정광민(바오로) 이유라(헬레나)

010-7933-7953

후블 장례서비스 개장

(이장, 납골 장지상담)

24시간 무료상담 회원가입 없이

장례가능 전국서비스 지원

☎ 010-2380-4331(내손동 거주)

장례관리사 서한석(스테파노)

미네랄 해수 사우나

(24시간 운영)

평촌 농수산물센터 농협빌딩 지하

☎ 010-7363-2237

지해숙(아네스)



광고 문의는 사무실로

◆ 문희종(요한세례자) 대리구장 주교님께서 본당 방문미사를 집전하시고 십자가의 길 제막식과 본당에서 준비한 해외선교사업을 위한 기금을 봉헌 받으셨습니다. 주교님과의 만남을 마치고, 본당 주임신부님께서는 14처를 각처마다 축성하시며, 앞으로 열심히 기도 하자고 하셨습니다.



▣ 본당 환우 건강을 위하여 기도합니다.

기도 중에 기억해주세요!!	
주공6<김옥화(안나)> / 수직리<김훈석(베드로)>	
사창리<김수금(요셉)> / 사창리<한정순(베네딕다)>	
사창리<김민분(로사)> / 송산리<김유순(마리아)>	
신왕리<서성윤(토마스)> / 풍림<이인숙(골롬바)>	
길성리<서춘화(마리아)> / 용소리<현재분(마리아)>	
화성<김용희(모니카)> / 화성<유광림(요한)>	
우미린<양덕석(바오로)> / 일신<김숙진(마리아)>	

※ 기도가 필요하신 분은 사무실로 연락바랍니다.

▣ 봉사자교육 식사순번 안내

일 자	구 역
4월	부활나눔잔치(유인물대체)
5월	주공6 · 방축리 · 상두리

▣ 성당 주변마트 포인트 적립 안내

- 포인트 적립으로 주위의 불우이웃을 도읍시다!!
- 경기마트 : 4120(2지 구 상 가 내) 추 가
 - 발안 하나로마트 : 항남성당 또는 7979번
 - 발안 제로마트 : 항남성당 또는 3000번
 - 항남 아울렛마트 : 항남성당
 - 현대그린마트 : 항남성당(항남소방서뒤)
 - 향남마트 : 항남성당,3539512 (향남힐링스파 옆)
- 후원계좌 : 입금시 봉헌인의 성명기재
<계좌번호 : 신한 131-017-547225>천주교항남성당

▣ 제대 꽃봉헌 안내

- 제대꽃을 봉헌하실 분은 사무실에 신청바랍니다

▣ 각 단체별 회합 안내

단 체 명	일 시	장 소
요셉회	4월7일(주일)	용기
성령기도회	4월10일(수)	용기
울뜨레아	4월14일(주일)	지혜
꾸리아	4월17일(수)	다목적관

▣ 전입교우 안내

성 명	세례명	구역반	주 소	연락처
이지현	베드로	신영2-4	208도봉-203호	010-7753-5792

※ 전입자분들은 교적을 정리 및 확인하여 주시고 집 · 상가 · 차 축복은 사무실로 신청하여 주시기 바랍니다.

※ 전입 면담은 매주 첫주 주일 교중미사 후 있습니다.

▣ 3월 31일 주일미사 참례현황

신자수	15:00 어린이	19:30 일반	09:00 일반	11:00 교중	계(%)
1,731	81	69	164	216	530(30)

▣ 전례 및 청소구역

일 자	전례 및 대성당	1층 및 외부 화장실
4월7일	사창리	우미
4월14일	신왕리	제일

※ 1층 청소는 분리수거함까지 청소바랍니다.

▣ 우리들의정성(3/25~3/31)고맙습니다!!

- 십일조(교무금) : 2,830,000원
- 주일헌금 :1,170,000(1차) /975,000(2차)
- 건축헌금 : 구정자(5만원), 백승모(1만원) 나종덕(10만원)
- 감사헌금 : 김경옥(10만원), 권명숙(3만원)

※ 감사헌금 봉헌시 교무금통장 꼭 지참하시기 바랍니다.

▣ 교구부채상환을 위한 봉헌실적

- 교구부채(2019년 4월 현재) :-----45,750만원
- 주간 및 누계실적 :-----2,229.5만원
- 부채잔액 :-----43,520.5만원

※ 계좌입금시 봉헌인의 성명이 기재되어야 합니다.

<계좌번호 : 신한 131-017-225108>천주교항남성당

▣ 전입오신 교우

	성명·세례명	구역·반
1	박동일 마태오	경남13 · 2반(트리플힐스)
2	권오선 사도요한	휴먼시아1 · 1반
3	이정균 프란치스코	광교 · 2반

구역장 반장님들은 전입세대가 신부님과 면담할 수 있도록 인도해주시기 바랍니다.

▣ 전출가신 교우

	성명·세례명	구역	전출본당
1	조정익 시몬	현대	수원교구/보정
2	이상원 요셉	경남11	제주교구/신제주

▣ 소공동체 모임 소식

날짜	시간	모임	구역	장소
4.14(일)	14:00	자매	휴먼시아1(1반)	107동503호

▣ 단체별 소식

단체	소식	장소	일정
꾸리아	월례회의	친교실	4월14일(주일) 교중미사 후

◎ 미사봉헌

-미사봉헌 하실 분들은 늦어도 하루 전까지 직접 오셔서 신청하시기 바랍니다.

◎ 교리실 사용 안내

-교리실 사용 후에는 냉난방기 및 전등을 끄고 정리정돈 후 나가시기 바랍니다.

▣ 재정현황(3월25일~3월31일) (단위:원)

수입		지출	
미사예물	700,000	전교비	45,000
교무금	5,081,000	단체보조비	135,000
주일헌금	2,785,600	급여	1,530,000
감사헌금	150,000	복리후생비	20,000
과년도교무금	200,000	수도광열비	553,520
건축헌금	660,000	차량유지비	900,000
기타헌금	958,000	수수료수선비	150,000
성소후원금	31,000	통신비	6,330
이자수익	9,089	잡비	20,000
		보험료	50,000
합계	10,574,689	합계	3,409,850

▣ 건축헌금(3월25일~3월31일) (단위:원)

성명·세례명	건축헌금	성명·세례명	건축헌금
전윤석	70,000	이동우안드레아	50,000
박승아유스티나	30,000	송병완사도요한	200,000
차배환빈첸시오	50,000	류준형젤뚜르다	100,000
박옥지엘리사벳	10,000	익명	10,000
안신향헬레나	140,000		

▣ 감사헌금(3월25일~3월31일) (단위:원)

성명·세례명	감사헌금	성명·세례명	감사헌금
라움이엔씨	50,000	박혜숙오티리아	100,000

[성가]

입당	봉헌	성체	파견
122	210, 211	517, 166	127

색소폰
트럼펫

클라리넷
플루트

관악기교실

성인반 • 초중고반 • 5명그룹 • 8만원

취미 통한 평생친구 되도록
전공입시 위한 초일류 연주자 되도록
17명강사 대학출강 Orch수석

기타
드럼

라다음악학원
이상연 (토마스) 214-3532

바이올린
피아노

테마 공인증개사

화성시 송산그린시티 토지, 전원주택, 주말농장
고차원의 재테크를 원하십니까?
가미처럼 버는 건 한계가 있습니다.
빠르고 정확한 정보입수, 발빠르고 지혜로운
투자만이 성공의 지름길! 그 길을 위하여
고객님께 최선의 도움이 되어드리겠습니다!
길정필 임마누엘 T. 010-9080-5000

<셔틀버스 시간표>

■ 흥덕 주노선

경유지	정류소	1호차(1회)	2호차(1회)	1호차(2회)	2호차(2회)	귀가
10단지	마트앞	09:28	09:38	09:53	10:03	11:45 11:50 12:05 12:10 (4회)
11단지	정문앞	09:29	09:39	09:54	10:04	
8,9단지	8단지정문	09:30	09:40	09:55	10:05	
6,7단지	6단지후문	09:31	09:41	09:56	10:06	
5단지농민마트	맞은편	09:32	09:42	09:57	10:07	
광교22,23단지	22단지정문	09:33	09:43	09:58	10:08	
광교21단지	정문	09:34	09:44	09:59	10:09	
광교20단지	정류장	09:36	09:46	10:01	10:11	
휴먼시아1	정문앞	09:37	09:47	10:02	10:12	
	후문정류장	09:38	09:48	10:03	10:13	
4단지	정류장	09:39	09:49	10:04	10:14	
3단지	정문앞	09:40	09:50	10:05	10:15	
이마트	맞은편	09:41	09:51	10:06	10:16	
성당도착		09:45	09:55	10:10	10:20	

■ 영빌, 신동아 노선

경유지	정류소	1차	2차	3차	귀가
영빌·세종	영빌마트앞	09:30	09:50	10:10	1차 11:45 2차 12:05
신동아	버스정류장	09:35	09:55	10:15	
성당도착		09:40	10:00	10:20	

연세미소누리 치과

평일 : AM10시~PM7시 토 : AM10시~PM2시
야간진료 : 목요일PM8시까지
치아교정 임플란트 심미보철 소아치과 치아미백
**흥덕이마트 대각선으로 건너편,
배스킨라빈스 건물 4층**
원장 : 문제상(다미아노)
교우분 특별우대 T.215-2875

맞춤정장 살로토 수원

결혼예복(턱시도 겸용) 및 혼주복,
남,녀 일반정장/셔츠/코트 맞춤,
수제화, 연미복 맞춤
(신자 및 성당예식시 커플셔츠제작)
TEL: 070-8836-8787
최재한(안드레아), 최정현(안젤로)
영통구 권선로 882번길 37 1층
(이마트 트레이더스 옆 신동카페거리 내)



훈영재 학원

* 초·중 수학/영어 전문학원
* 팩토수학교실(창의사고력 1등)
모든 사고력수업 원장 직강
* 천재교육 GGE영어
매일1시간씩 1:1 맞춤학습
흥덕이마트 뒷편 농협건물 6층
원장 이재훈 대건안드레아
T. 031-212-6999/ www.youngjae.kr

주보광고모집

15만원/6개월

광고 문안을 작성하셔서

사무실에 신청하세요.