

미 사 시 간
 평 일 월 새벽 6:00
 화 · 목 저녁 19:00
 수 · 금 오전 10:00
 토요일 오후 5시 (청소년미사)
 주 일 오전 10:30 (교중미사)
 저녁 19:00



가남성당

성 정하상 바오로

E-mail: ganam@casuwon.or.kr

주임신부 : 고상 우(스테파노)
 총 회 장: 최성집(루카)
 수녀원 ☎ 882-3330
 사무실 ☎ 882-1103
 F A X ☎ 883-5816
 연려회장 010-4721-0264
 박노길(요한)

- ♣ 사제양성 2차 헌금이 있습니다.
- ♣ 다음주에는 교구내 신축성당 보조 2차 헌금이 있습니다.
- ♣ 재의 수요일 미사
 - * 일 시: 3월 6일(수) 오전 10시, 저녁 7시
 - * 금식과 금욕을 지키는 날입니다.
- ♣ 성시간
 - * 일 시: 3월 7일(목)
- ♣ 지혜 여정(은빛 여정 후속과정)개강
 - * 일 시: 3월 8일(금) 오전 10시 미사 후
 - * 사무실에 3월 3일(주일)까지 신청해 주세요.
- ♣ 여주, 이천지구 소공동체 봉사자 교육
 - * 일 시: 3월 8일/15일/22일/29일(매주금요일)
 - * 시 간: 19:30 ~ 21:00 *장 소: 아미동성당
 - * 희망자 누구나 참석 가능합니다.
- ♣ 사순 특강
 - * 일 시: 3월 17일(주일) 교중 미사 중
 - * 강 사: 정지웅 요셉 신부님(원로 사목자)
 - * 주 제: 사랑이신 하느님
- ♣ 사순시기 전례안내
 - 매주 금요일 미사후 십자가의 길을 바칩니다.
 - “신앙의 신비여!” 응답
- ㉠ 주님께서 오실 때까지 이 빵을 먹고 이 잔을 마실 적마다 주님의 죽음을 전하나이다.
- ♣ 여성회비 납부 종료
 - * 사목회의, 소공동체 반장회의를 거쳐 본당의 여성회비를 없애기로 결정하였습니다.
 - 현재 여성회비 총액(4,141,581원)중 교육관 냉장고 구입(2,200,000원), 주방용품과 그릇 구입(1,774,172원)을 했고 잔액(167,409원)은 본당에 봉헌하겠습니다.
 - * 그 동안 여성회비를 성실하게 봉헌해 주신 분들에게 감사드리며 소공동체 반모임 활동에 더 매진에 주시길 바랍니다.

단체 모임 및 봉사 안내

- ♣ 모임
 - * 전례분과회의: 3월 3일(주일) 교중 미사 후
 - * 소공동체회의: 3월 5일(화) 저녁 7시 미사 후
- ♣ 주일학교 차량 봉사자
 - * 3월 2일(토): 박창수(바오로)
 - * 3월 9일(토): 이지성(대건안드레아)

- ♣ 주일 차량 봉사자
 - * 3월 3일(주일): 박배연(제준이냐시오)
 - * 3월 10일(주일): 황선달(베네틱도)
- 우리들의 정성**

* 주일헌금	1,672,000
* 교무금	1,980,000
* 감사헌금	
익명	100,000
박광창 프란치스코	50,000
* 성소후원금	52,000

연중 제7주일 미사 봉헌 합계: 3,854,000

※ 봉헌해 주신 모든 분들께 감사드립니다.
- ♣ 책사대회 후원금 2,214,000
 - * 신부님, 이선희, 최성집, 강명숙, 김세환, 강성진, 조성혁, 이상필, 송병예, 김관숙, 이숙자, 영정자, 변재동, 이영목, 한재희, 송병철, 이종찬, 김용화, 이정자, 김영현, 윤임현, 윤기태, 김영득, 정순자, 박노길, 김유배, 임승현, 송병덕, 김준철, 송계1반, 풍물놀이, 티켓판매수입금
 - ♣ 책사대회 찬조물품
 - * 신부님, 유복덕, 안순자, 이영진, 이인환, 허명자
- ※ 후원 및 협찬해 주심에 감사드리며 지난 주 책사대회에 봉사해 주신 사목위원, 반장님, 꾸리아 그 외 함께해 주신 모든분들께 감사드립니다.

전례봉사 및 성당미화 봉사지역 안내

월일	시간	미사해설	봉헌,기도	성당미화 (오전 9시)
3/2	토요일 17:00	청소년	청소년	3월2일 태평1,2반
3/3	10:30	임천혁(스테파노)	이한성, 김인자, 송계1,2반	
	19:00	유복희(마리아)		
3/9	토요일 17:00	청소년	청소년	3월9일 송계, 상봉, 송라반
3/10	10:30	최원(요셉)	전용선, 송민일, 대신1반	
	19:00	이종미(스콜라스티카)		

♣ 미사참례현황(총신자수 952 참여율 44.11%)

연중 제7주일	토요일	교중	주일저녁	합계
	115	265	40	420



주님 - 당신을 찬미하오니 좋기도 하옵니다
 천주교를 알고자 하시는 분은 이웃 천주교 신자들 또는 사무실에 문의하십시오.

미 사 시 간		 갈 곳 동 (성 바오로 성당) <18145> 경기도 오산시 경기대로 52-14(갈곳동)	주임신부 : 박현창 베드로 총 회 장 : 이현석 발도로메오 사 무 실 : 377-0011 F A X : 377-0035 연령회장 : 박영호 필립보 (010-8345-0281)
주 일	07:00(새벽) 10:00(교중) 19:00(일반)		
평 일	06:00(월) 10:00(수, 금) 19:30(화, 목)		
(토) 주일 저녁	토-16:00(어린이) 19:00(중고등부)		

- ♣ 오늘은 사제양성후원2차 헌금입니다.
- ♣ 다음주 사순제1주일(1,2차)특별헌금있습니다.
- ♣ 교중미사 후 1시부터 아치에스 및 전단원 교육이 성당에서 있습니다.
- ♣ 재의 수요일 미사안내
 - * 일시 : 3월6일(수) 10시, 19시30분
- ♣ 성시간 : 3월7일(목) 저녁미사 후
- ♣ 사순피정(접수비:3,000원-점심)
 - * 일시 : 3월10일(주)교중미사 후
 - * 주제 : 십자가의 길에서 만나는 예수님
 - * 강사 : 박현창 베드로 신부님
- ♣ 병자영성체 : 3월13일(수)10시 미사 후
- ♣ 교중미사 유급 반주자 모집:010-7112-9095
- ♣ 초등부 주일학교 교사 모집:010-9155-4878
- ♣ 여정안내(3월 첫 주)(교재비별도)
 - * 목요일: 저녁미사 후(수강:2만원)루카, 사도행전
 - * 수요일: 10시미사 후(수강:2만원)루카, 사도행전
 - * 은빛 : (금)미사 후 (수강:3만원)역사서 I
- ♣ 관리장 모집
 - * 자격 - 세례받은지 3년 이상된 1종 면허, 가스시설 안전관리, 방화관리 자격증 소지자 우대
 - * 서류 - 이력서, 주민등록등본, 추천서(타본당)
- ♣ 초, 중, 고등부 주일학교 등록안내
 - * 대상 : 유아7세~고3학년까지
 - * 등록비 : 1인 6만원, 2인 12만원, 3인 이상6만원
 - * 초등부개학 : 3월9일(토) 오후2시30분 4시 어린이

이 미사는 가족미사로 봉헌됩니다.

- ♣ 중고등부 3월9일(토)19시 미사는 부모님과 함께 가족미사로 봉헌됩니다.(미사후 학부모설명회)
- ♣ 재능나눔 프리마켓 및 아나바다
 - * 일시 : 4월21일(부활대축일)교중미사 후
 - * 프리마켓, 아나바다접수 : 3월24일(주일)까지
 - * 접수문의 : 사회복지분과 010-5120-8521
- ♣ 금주의 전입가정을 환영합니다.

세대주	전본당	구역반	가족
장경준 사도요한	군장병사	대림2-3	1

♣ 미사 참석 현황

☆ 총신자수 2,955(행불제외)

평일	2/18월	2/19화	2/20수	2/21목	2/22금	계
	36	*	*	*	*	36
주일	어린이	특전	오전교중	저녁	계	참여율
2/24	*	203	521	130	854	28.90

♣ 전례, 청소, 주차관리 안내

미사시간(청소)	3월3일	3월10일
(토)저녁주일 19시	중고등부	중고등부
오전 7시	전례분과	전례분과
교중10시(대성당 계단, 유아실)	대림3구역	자이2구역
저녁7시(식당, 확장실)	자이1구역	아이파크, 힐스테이트
(남)확장실	자이2구역	아이파크
성은리자랑봉사	최동락 스카리아	박준실 안토니오
주 짜 관 리	바오로회	



주님 당신을 찬미하오니 좋기도 하옵니다

천주교를 알고자 하시는 분은 본당 신부님 또는 사무실에 문의하십시오. 친절히 안내하여 드리겠습니다.

주임신부 김유곤 테오필로	(성녀 소화데레사)	✦ 미 사 시 간 ✦
수녀원 임안젤라 박안나		평 일 : 월 오전 6:30
☎ 418-3400		화 . 목 오후 7:30
사무실 ☎ 418-8300		수 . 금 오전 10:00
유치원 ☎ 418-8311		첫 토 : 오전 10:00(성모신심)
총회장 백윤기 알로이시오		토요일 : 오후 3:00(어린이미사)
010-5201-3277		오후 7:00(청소년미사)
연령회장 황선옥 막달레나	성당 부설 데레사 유치원	주 일 : 오전 9:00
010-4039-0722	(우) 15630 안산시 상록구 사이동 장화2길 44	오전 11:00(교중미사)
		오후 7:00(청년미사)

장소	성전A	성전B	3층A	3층B	1층A	1층B	지하A	지하B
날짜	성가대석 제외한 성전	성가대석 유아실 양쪽복도	화장실 화장실쪽계단	복도, 엘리베이터 쪽계단	휴게실 로비(복도) 성체조배실	남.여화장실 장애인화장실	지하강당	복도,배란다 갈레세탁
3/02	현대2	현대2형제	육일1	육일1형제	육일2	육일2형제	선경1	선경2
3/09	선경2	현대2	현대2형제	육일1	육일1형제	육일2	육일2형제	선경1

※ 각 회합실은 사용한 단체가 사용직후 깨끗이 청소 하시기 바랍니다.

김유곤(테오필로) 신부님!
영명축일 진심으로 축하드립니다~!!
감골공동체를 사랑하시는 착한 목자이신
테오필로 신부님! 감사하고 사랑합니다.

제3기 새가족 입교식
감골본당 공동체에 새로 오신
예비신자 여러분! 진심으로 환영합니다.

2019년 “신앙의 기쁨! 젊은이와 함께!”

1. 주일미사는 물론 평일미사에도 열심히 참여합시다. (목표: 주일미사33%, 평일미사 평균120명)
▶**실천사항: 한달에 3회이상 평일미사 참여하기**
2. 본당 소공동체에 소속되지 않는 교우는 없습니다. 반모임, 본당청소, 구역활동 등등
▶**소공동체 활동에 적극 참여합시다.**
3. 성경말씀을 가까이 두고 읽고(쓰고), 기도하며 실천합시다.
- 본당신부 -

- ✦ 성가대 단원 모집합니다. ☎ 010-3208-8386
✦ 화요일 반주봉사자 구합니다.

- ✦ 재의 수요일 미사
· 일시: 3. 6(수) 오후7시30분 (10시미사 없음)
▶ 재의 수요일 단식과 금육 지키기
▶ 매주 금요일 미사 전 십자가의 길

- ✦ 구역방문 미사: 3. 15(금) 오후8시 초당2구역

- ✦ 예비자를 위한 미사 전 묵주기도

3/4월	3/5화	3/6수	3/7목	3/8금	3/9토	3/10일
환회	고통	영광	빛	고통	환회	영광

- ✦ 청년회 겨울피정 “내 안에 담긴 은사”

- 일시: 3. 2(토)15:00~3. 3(일)13:00

- ✦ 꾸르실료 여성 제195차

- 원경순(크리스티나): 3. 7(목)~3. 10(일)

- ✦ 연령회 : 3. 3(일) 교중미사후

- ✦ 재정(위), 청소년(위), 제분과 : 3. 3(일)

- ✦ 형제회 : 3. 5(화) 저녁미사후

- ✦ 울뜨레야 : 3. 6(수) 저녁7시30분

- ✦ 환자영성체 : 3. 7(목) 오전9시

- ✦ 여정성경 개강 : 3. 7(목) 오전10시

- ✦ 성 시 간 : 3. 7(목) 저녁 미사때

- ✦ 소화대학 개강 : 3. 8(금) 오전 10시

- ✦ 아치에스 : 3. 10(일) 오후1시

- ✦ 교무금 봉헌 안내

- 교무금 봉헌은 모든 신자의 의무입니다. 세대별로 책정하시고 매월 봉헌하시기 바랍니다.(문의: 사무실)
-교무금: 우리은행 1005-400-905514 (채)천주교수원교구
※기부금공제대상: 교무금, 합동미사예물, 미사예물, 헌금(주일헌금제외)등 교무금통장에 기록된 봉헌금.

- ✦ 전입교우님 환영합니다. (전입면담: 주일9시미사후)

김경자(가브리엘라) 본오구역

- ✦ 전례, 커피 봉사

	전례봉사	커피봉사
3/03(일)	초당1	증거자들의 모후
3/10(일)	ME	ME

- ✦ 평일미사와 주일미사 참례율

기간	월	화	수	목	금	평균	주일(2/24)
2/18-22	62	98	98	117	221	119	758(34.7%)

- ✦ 특별헌금: 사제양성 다음주: 신축성당보조

- ✦ 교우 여러분의 봉헌에 감사드립니다.

교 무 금:	4,145,000	주일헌금:	2,704,500
기타수입:	30,000	후 원 금:	100,000
건축헌금:	1,188,000		
주간합계 (2/18-24): 8,167,500			
교 무 금:	우리 1005-400-905514	천주교수원교구	
성 소 후 원:	농협 355-0007-3345-93	천주교수원교구	
엠마우스후원:	농협 355-0007-3353-63	천주교수원교구	
빈첸시오후원:	농협 355-0007-3344-53	천주교수원교구	



주님 당신을 찬미하오니 좋기도 하옵니다

천주교를 알고자 하시는 분은 이웃 천주교 신자들 또는 사무실에 문의하십시오.



고 등 동 성 당

(노동자의 모범이신 성요셉)

수원시 팔달구 고화로 22, FAX 0303-0944-9933

주임신부 : 박희훈 (레오)
사 무 실 : 244 - 9933
수 녀 원 : 244 - 9936
유 치 원 : 244 - 9935
연 령 회 : 010-2448-0237

☞ 이번 주 특별헌금 : 사제양성 후원금

☞ 다음주 특별헌금 : 사순 1주일

① '여정' 성경공부 개강

- 일시 : 3월5일(화) 10:00
- 장소 : 1층 교리실

② 재의 수요일(재의 예식)

- 일시 : 3월 6일(수) 오전 10시 미사

③ 십자가의 길

사순시기 동안 매주 금요일 10시 미사 후 십자가의 길을 바칩니다.

④ 성 요셉대학 개강

- 일시 : 3월 7일(목) 10:00 개강미사
- 성요셉대학에서 65세 이상 형제자매님의 입학 환영합니다.
- 교과과목 : 은빛여정, 댄스, 노래교실, 난타, 서예, 컴퓨터, 고전무용(기초반)
- 등록 : 개강미사전후

⑤ 유아 세례 성사

- 일시 : 3월9일(토) 14:00
- 하루 전까지 본당사무실에 신청바랍니다.
- 준비 : 대부,모, 세례초, 감사예물

⑥ 사순절 헌금통

헌금통은 구역장, 반장님을 통해 나누어 드립니다. 헌금통 봉헌일 : 4월20일~4월21일

⑦ 생명나눔 헌혈캠페인

- 수원교구가 사순시기를 맞아 '생명 나눔 헌혈. 장기 기증 캠페인'을 진행 합니다
- 헌혈일자 및 장소 : 3월10일을 시작으로 매주(4주간) 10:00~15:30 정자동 주교좌성당
- 이번 캠페인을 통해 모은 헌혈증을 수혈이 필요한 환자들에게 전달할 계획입니다.

⑧ 아치에스 행사

- 일시 : 2019년 3월 17일(일) 13:00~
- 장소 : 고등동 성당(2층 대성전)
- 대상 : 행동 및 협조 단위

⑨ 형제회 참여 부탁드립니다

- 형제회 활성화를 위하여 형제님들의 관심과 참여 부탁드립니다

☞ 주간일정

3월6일(수)	썰기도(09:00)
3월6일(수)	구역장, 반장회의
3월7일(목)	성시간
3월7일(목)	울뜨레야
3월9일(토)	소화유치원 입학식

☞ 미사 안내 봉사 Pr.

3월3일	셋별, 순교자들의 모후(2층)
3월10일	그리스도의 어머니 태고의 어머니(2층)

☞ 회비 수납

요셉대학 후원	3월3일(주일) 미사전후 신협131018-020016 천주교유지
---------	--

☞ 미사시간 안내

주 일	토	초등부미사17:00 (교리 16:00) 중,고등부,청년미사 19:30				
	일	06:30, 10:30(교중), 16:00(영어)				
평 일	월(4)	화(5)	수(6)	목(7)	금(8)	
	06:30	19:30	10:00	10:00 19:30	10:00	

☞ 우리의 정성

교무금(2/20~2/26)	5,505,000원
주일헌금(연중7주일)	1,624,000원



주님, 당신을 찬미 하 오 니 즐기도 하옵 니 - 다.

미사	주일	06:30, 11:00(교중)	
	평일	월 06:30 화,목 19:30 수,금 10:00	
	토요일	16:00(어린이 미사)	
	토요일	19:30(중·고 청년)	
고해성사 : 매 미사 30분전 병자 영성체 : 매월 첫째 목요일 유아세례 : 1.4.7.10월 셋째 토요일			
예빈신자 교인	주일 반	오전 9시30분	

성프란치스코 하비에르



고색동 전주교회

16650 수원시 권선구 고색동 376-5

주 임 신 부 : 정성진(요한세례자)

295-3132

전 교 수 녀 : 노 라 파 엘 라

홍 크 리 스티 나

295-3133

총 회 장 : 송춘섭(프란치스코)

010-8919-9450

연령회연락처 : 사 무 장

010-4748-1500

사 무 실 : 295-3134

◆사순시기 신앙지침

- 전 가족의 판공성사로 주님 부활대축일을 기쁘게 맞이 합시다.
- 주일미사,영성체,기도생활과 재개(단식,금육,희생,자선)와 사순절의 전례에 능동적으로 참여합시다.
- 사순시기 매주 금요일 미사 후 십자가의 길을 봉헌합니다.
- 사순절 저금통은 부활대축일에 세대별로 봉헌합니다.

◆소공동체 봉사자 월레모임:3월3일(주일)

- 장소:지하성전(사회교리-주임신부님)

◆재의 수요일 미사 안내:3월6일(수)

- 오전 10시미사 . 저녁 7시30분미사

◆병자영성체:3월7일(목) 10:00부터

◆성시간:3월7일(목) 저녁미사와 함께

◆은빛여정 어르신 성경 공부반 개강

- 일시:3월7일(목) 오전10시

- 문의:서순덕(말가리다) 010-2523-5964

◆연령회 월례회의:3월10일(주일) 교중미사 후

◆꾸리아 아치에스 행사 안내

- 일시:3월10(주일) 교중미사 후 2층 대성전

- 대상:평화의 모후 꾸리아 전 단원

(행동단원 및 협조단원)

- 준비물:꾸리아단기,각Pr단기,목주,수첩

◆성지(聖枝)수거 안내

- 지난해 나누어 주었던 성지를 수거합니다.

◆이번주 목주기도 함께:16,830단(누계:216,843단)

◆2019년 부활 판공성사 안내

- 시간:오후7시~7시50분. 오후8시 미사

(미사 후 직장인 판공성사로 오후9시에 마침)

판공일시	해당지역	장소
3월21일(목)	고색1.2.우림구역	성당
3월26일(화)	대한1.2구역	성당
3월28일(목)	태산1.2.3구역	성당
4월2일(화)	고색6.상우연안구역	성당
4월9일(화)	고색3.4.5구역	성당
4월11일(목)	거산.대원구역	성당

◆지난주 주일미사 참례:인원수:469명(28.9%)

◆감사헌금(감사합니다)

이병호(요셉) 200,000 대한1구역1반 100,000

곽영환(프란치스코) 200,000

김웅기(미카엘) 50,000

◆건축헌금(감사합니다)

성모회떡,배판매 수익금 300,000

신자모금 874,000

◆우리들의 정성

-교무금:2,295,000원 -주일헌금:874,000원

◆지역별 주일미사 안내 및 청소

-태산1.2.3구역:3월3일

-대한1.2구역:3월10일



오늘의 성가 입당 : 280 봉헌 : 220

성체 : 496.155.158 파견:소공동체가

교우와 거래합시다!	B · B · Q 고색행복점 세상에서 제일 맛있는 건강한 치킨 293-6446 조형섭(실베스텔) 이규희(마리아)	신명약국 (신명원 옆) 여러분의 건강을 지켜 드립니다. 병원처방/조제전문 296-2252 약사:이명옥(요안나)	교우와 거래합시다!	고색 소머리 국밥 (성당 옆) 남재희(바오로) 김나영(스텔라) 김영태(안드레아) 278-2129(성당 옆)
---------------	--	--	---------------	---

천주교를 알고자 하시는 분은 사무실에 문의하십시오.

미 사 시 간		<div><h1>고 잔 성 당</h1><h2>성 티 모 테 오</h2><p>(425-805)안산시 단원구 예술대학로89 안산스포츠타3층(고잔동) FAX 483-4467 http://cafe.daum.net/ansan-gojan Email: gojan@casuwon.or.kr</p></div>	주임신부:현정수(요한사도) 총 회 장:김대성(스테파노) 010-6326-8263 연령회장:조원국(바르나바) 010-8271-7563 사 무 실 :031) 483-4466
평일	06:00(월) 19:30(화,목) 10:00(수) 06:00(금)		
토	19:30(성인)		
주일	06:00(성인) 10:00(교중) 16:30(청소년, 청년) 21:00(공동체)		
▶성시간: 매월 첫(목) 19시30분 미사후			
▶성모신심: 매월 첫째(토) 10:00			

머리는 차갑게, 가슴은 뜨겁게 모든 것이 은총이어라! 하느님 감사합니다.

[종교와 신앙은 '방향'입니다. 2044년도... 그리고 그 넘어를 바라보며...]

[NEED] 대응성에서 주도성으로, 이래서 저래서 그래서 요래서... 만 바꿀 수 있다면!
꿈은 보는 만큼 생기고 비전은 아는만큼 보입니다: '속도'가 아니라 '방향'입니다.
우리는 구원(救援)으로 초대(招待)되었지만 아직 완성(完成)되지 않았습니다.
그리스도교 신앙의 매력은 '불확실성'속에서 '확신에 찬 믿음'으로 고백하는 것입니다.
이 믿음은 '하느님의 창조역사, 예수그리스도의 구원계획 & 부활신앙'신앙입니다.

미래
젊음
본질

❖ 2019 본당 사목목표: 미래를 향하여 나아가는 젊은 교회가 되자!!! 본질이 강한 우리가 됩시다.)

- 생의 발달과업: 영유아(친밀감)-어린이(사회성)-청소년(분리)-청년(독립)-성인(안정감)-노인(매력)
- 우리가 고민해야 할 7가지: 꿈, 비전, 사명, 멘토, 목표, 관리(건강-재정-시간-신앙관리), 내공
- 우리가 가야할 길(방향): 구원의 희망을 꿈꾸며... 진리와 생명, 거룩함과 은총, 정의와 사랑과 평화의 나라. 가난한 이들에 대한 우선적인 선택!!!
- 가톨릭교회의 Identity: 계시, 성사, 복음, 세계(역사), 인격적 사랑, 자유(의지), 역동적 공동체

❖ 연중 제 8주일: 마음에서 넘치는 것을 입으로 말하는 법이다. (Lk 6, 39~45)

❖ 일반적 본당 소식

- 목주기도의 탐: 418,610단(금주 2,680) / 발전기금: 331,933,227원(금주 1910만원) (신협. 고잔성당. 172-037-670011)
- 1. 성가정상 순례가정: 19th 안정숙(아셀라) 가정, 20th 위영식(레아)가정
- 2. 금주의 청소와 전례: 3 2일(토)~3 (일) 이번주 8구역 / 다음주: 9구역
- 3. 3월 환자영성체(봉성체): 3월 15일(금) 14시
- 4. 2018년 후보 제본 사무실 제출(기한 3월10일까지)
- 5. 미사시간 공지
- [재의 수요일] 3월 6일(수) 10:00 / 19:30
- 6. 해외성지순례(이스라엘. 4월 15일 월~26일 (금) 설명회 : 3월 5일(화) 19시30분 미사후(잔금 납부 예정일 3월 15일경)
- 7. 2019 첫영성체 (4/20 21:00) 세레-견진(6/9 16:30)
- 8. 황금궁전꾸리아 아치에스 행사 3월17일(일) 12시30분
- 9. 2019년 생명나눔 헌혈 및 장기기증 캠페인 : 3월 24일(주일) 거점본당:성포동성당
- 10. 연령회 월례회의 : 3월3일(주일) 11시 4층



곤지암 성당

(聖 이문우 요한)

경기도 광주시 곤지암읍 경충대로
543번길 19

주임신부 : 김 영 훈 (요 셉)
총 회 장 : 이 종 천 (토마스)
010-8312-8975
사 무 실 : 031) 769-7997
FAX : 031) 769-7998
연령회장 : 김 재 열 (마태오)
010-4230-5829

미 사 시 간 안 내						예비신자 교리 안내	유아 세례성사	
평 일	월	10:00	토	10:30	(첫 주)성모 신심미사	성인 주일반 09 : 00	3,6,9,12월 마지막 토 17:00	
	화	19:30		19:30	저녁 주일 미사		병자 영성체	
	수	10:00	주일	10:30	교 중 미 사	성 시 간	매월 첫 주 목요일 10:00	
	목	19:30		17:00	젊은이 미사		첫 목요일 미사 후	영적면담 및 축복예식
	금	10:00						매 미사 후

2019년 3월 3일 연중 제8주일

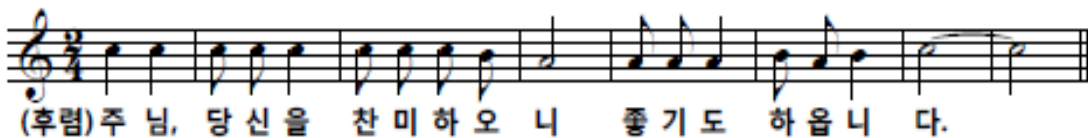

☑ 특별 헌금 안내

- ☞ 3/3(주일): 사제 양성을 위하여.
- ☞ 3/10(주일): 교구내 신축성당 보조를 위하여.

☑ 재의 수요일 미사(의무 금식, 금육)안내

- ☞ 일시: 3월 6일(수) 오후 7시 30분
- ☞ 당일 오전 미사는 없습니다.
- ☞ 금육: 만14세 이상, 금식: 만18세 이상~만60세 미만 * 노약자, 환자 예외

☑ 3월 봉성체: 3/7(목) 오전 10시~

☑ 3월 성시간: 3/7일(목) 저녁 미사 후.

☑ 어린이 미사(개학 미사) 안내

- ☞ 3월 9일(토) 오후3시 30분(매 주-첫주 제외)

☑ 부활 판공 성사 안내

월 일	구 역	성사시간	미사	장소
3/12 (화)	곤지암, 삼주, 현진	19:00~ 19:50 미사 후~	20:00	본당
13(수)	수양리, 삼리, 벽산			
14(목)	쌍용1차, 2차, 산이리			
15(금)	김스, 신대리, 오향리	19:00~ 19:50 미사 후~	20:00	구역
20(수)	먹방리			
22(금)	대주			
27(수)	코아루			
29(금)	엘지			

- ☞ 3/20~29(수,금)오전10시 미사 있습니다.

- ☞ 판공 감사 예물은 당일 봉헌합니다.

☑ 사순기간 십자가의 길: 매주 금요일 미사 후.

☑ 여정 성경 공부 개강 안내

은빛, 일반2	3/6일(수) 10시 40분
일반 1	3/7일(목) 저녁 미사 후

☑ 치매 무료 검진

- ☞ 일시: 3월 13일(수)13:00~15:00
- ☞ 장소·대상: 곤지암 성당, 만60세 이상

단체 월례회합

단 체 명	회 합 일 시	장 소
소공동체	3/3(주일) 교중미사 후	성 전
전례위원회	3/3(주일) 교중미사 후	복음터
연 령 회	3/10(주일) 교중미사 후	성 전
청소년(위)	3/17(주일) 교중미사 후	복음터

주일미사 참례

전 레 시 기	참 레 율(%)
2/17 연중 제6주일	468명(31.5%)
2/24 연중 제7주일	451명(30.4%)

전례·청소 봉사

구 분	이 번 주	다 음 주
전례, 청소	삼 리	코아루
봉사구역	주보봉사, 보편 지향기도	

우리들의 정성

주일 헌금	1,952,000	교 무 금	1,150,000
감사 헌금	50,000		

*2/25 우리은행에서 송금, 한지영님. 사무실로 연락바랍니다.

교무금 계좌: 355-0053-4288-13(농협) 예금주: 천주교수원교구유지재단

✦예비자 교리 안내✦

「2019 부활반」
매주 주일 오전 9시30분
세례일 :
2019년 4월 부활대축일

「다음입교」
2019년 5월 예정

공도 성당

주보성인 : 성 김대건 안드레아

- ✦ 주임신부 : 이석재(바오로) 031-651-6668 ✦
- ✦ 총 회 장 : 김승철(안토니오) 010-7744-9414 ✦
- ✦ 연령회장 : 허 규(마태오) 010-6254-2291 ✦

✦미사 시간 안내✦

주 일 09:00(어린이)
11:00(교 중)
19:30(저 녁)
토요일 19:30(청소년)
평 일 06:00(월요일)
19:30(화·목)
10:00(수·금)
성시간 매일 첫목요일 오후8시

성 사 안 내

봉 성 체	2019년 3월27일(수) 오후1시부터	차량축복	사무실로 신청
유아세례	2019년 3월23일(토) 오후 5시	집 축 복	구역장 통하여 사무실로 신청
고해성사	미사 30분전	혼인성사	1개월 전 사무실에 신청

3/4(월)	3/5(화)	3/6(수)	3/7(목)	3/8(금)	3/9(토)	3/10(주일)
룻 1-4	1사무 1-3	1사무 4-9	1사무 10-13	1사무 14-16	1사무 17-19	1사무 20-23



이성호 리노 제1대리구 대리구장 주교님의
본당 방문을 환영합니다.

일시 : 2019년 3월 3일 주일 오전11시 미사 중

✦ 정월대보름 한마음 척사대회

- 일 시 : 3월 10일(주일) **오전10시** 교중미사 후
- 참가방법 및 인원 : 구역별4인
- 미사안내 :
당일 **오전 10시** 교중 미사 및
저녁 7시30분 저녁 미사 있습니다.

※ 교중미사 후 식사 있으며,
후원금 및 후원물품 접수 받습니다.(문의:사무실)

✦ 2019년도 초등·중고등부 주일학교 등록안내

- 대 상 : 유치부 6세부터 고3까지
- 등 록 비 : 1인 7만원, 2인 이상 11만원
- 문 의 : 자모회장 및 사무실

✦ 사회복지부와 반찬봉사 봉사자 모집

- 대 상 : 사회복지부와 반찬봉사에 관심
많은 신자, 꾸준히 하실분 모집합니다.
- 문 의 : 정루시아(010-9700-6590)

♥ 미사 전 성경통독 ♥

미사 20분전 성경을 읽습니다.
(성경 지참)

♥ 미사예물 봉헌 ♥

미사 하루 전까지 사무실에 접수하시기
바랍니다. (접수 : 사무실)

✦ 성주간 전례 안내

판공성사	모든 미사 전 (부활 제2주일까지)	
재의수요일	3월 6일(수) 오전 10시, 오후7시30분 재 없는 예식 있습니다.	
공동 십자가의길	매주 금요일 오전 10시 미사 후 (가톨릭 기도서 지참)	
주님만찬 성목요일	4월 18일 (목) 저녁 8시	• 세족례 있음 ※ 미사 후 철야 성체조배
주님수난 성금요일	4월 19일 (금) • 공동 십자가의 길 - 오후 3시 • 주님 수난 예절 - 저녁 8시	※오전 10시 미사 없음 • 예루살렘성지복구를 위한 특별헌금 준비
성토요일 부활성야	4월 20일 (토) 저녁 9시	• 초 준비 (성물방 판매) ※ 오후 7시30분 토요저녁미사 없음
예수부활 대축일	4월 21일 (일) 09:00, 11:00 19:30	※ 부활감사예물봉투에 성명, 세례명, 봉헌금액 기재 시 기부금처리 (4/19일(금)까지 사무실 접수)

✦ 여정 성경 공부반 1학기 개강

- 여정 <마태오복음서>
: 매주 화요일 20시~22시 (**3월5일(화)** 개강)
- 접수및 문의 (010-5681-3728)

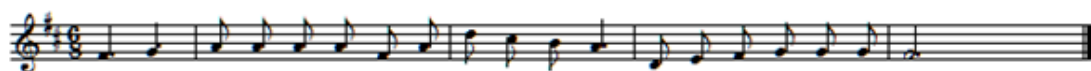

주님 당신을 찬미하오니

2019. 03 03.

미사시간		<div style="text-align: center;">  <h1 style="margin: 0;">과 천</h1> <p>〈성가정의 성 마리아와 성 요셉〉</p> <p>과천시 중앙로 275</p> <p>사무실 502-5643 수녀원 502-5642 팩 스 502-5605</p> <p>연령회장 : 010-3399-9745</p> </div>	예비자	주일 : 09:00
토요특전	오후 3시(어린이) 19:00(중 고등부)		교리	화 : 20:00
주일미사	07:00 10:30(교중) 16:30(청년) 19:30		유아세례	홀수 달 셋째주 토 16:00
평일미사	06:00 월. 수. 금		차 축복	수시로
	10:00 수. 목. 금, 토		집 축복	수시로
	19:30 화. 목		고해성사	매 미사 20분전

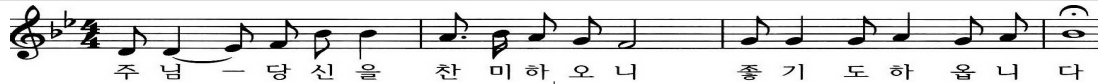

☞. 오늘은 사제양성 특별헌금이 있습니다.

☞. 재의 수요일(재의예식) 미사 안내!

재의 수요일(3월 6일)에는 10시 미사와 19시30분 미사가 있습니다. 착오 없으시기 바랍니다.

☞. 소공동체 봉사자 임명장 수여식!

새로이 소공동체에서 봉사해 주실 구역장, 반장께 오늘 10시30분 교중미사 중에 임명장을 수여합니다.

부림지역장 김덕원 파스칼바이런, 김미경 말지나, 청계3구역장 양순복 헬레나, 청계1구역1반장 최금옥 마리스텔라, 청계2구역1반장 권오현 릴리안, 중앙4구역장 이경옥 까리따스, 중앙5구역장 이경춘 카타리나

☞. 부활판공 안내!

부활절 맛이 판공성사는 구역과 관계없이 3월 6일(재의 수요일)부터 4월 20일(주님 부활 대축일 전)까지 자유롭게 미사 전에 보시고 성사표를 넣어 주시기 바랍니다.

☞. 공동 십자가의 길 안내!

사순절 동안 3월8일부터 매주 금요일 10시 미사 후에 공동으로 “십자가의 길” 예절이 있사오니 많은 참석 바랍니다.

☞. 소공동체 봉사자 및 레지오 전단원 교육!

3월 9일(토) 10시30분에 소공동체 봉사자 및 레지오 전단원 교육이 있으니 많은 참석 바랍니다.

☞. 사순특강 안내!

일시 : 3월 22일(금) 20시

강사 : 방효익 신부님

※ 많은 관심과 참석을 요망합니다.

☞. 초, 중고등부 등록제 접수 안내!

3월 한달간 주일 미사 후에 1층 로비에서 등록제 접수를 받습니다. 주일학교 학생들의 많은 등록 바랍니다.

☞. 본당의 날 행사 안내!

본당의 날을 기념하기 위하여 5월6일에 전신자가 요당리 성지순례(화성시 양감면)를 합니다. 참가를 원하시는 분은 3월 10일까지 사무실로 신청 해 주십시오.(참가비는 만원입니다.)

☞. 말씀의 봉사회 개강미사 안내!

3월 5일(화) 저녁미사에 개강미사 및 오리엔테이션이 있사오니 많은 관심과 참여 바랍니다.

☞. 은빛여정 개강 안내!

3월 6일부터 매주 수요일 11시~12시30분에 2층 기쁨방에서 은빛여정이 실시되며, 수강료는 1만원입니다.

☞. 2020학년도 대입 수험생을 위한 기도 모임!

2019. 3/1~2020. 2/28 까지 매일 오전 9시에 2층 샘터방에서 대입 수험생을 위한 기도 모임이 있습니다.

☞. 기도 부탁드립니다!!

강석자(안젤라), 이은주(루시아), 신영식(안드레아), 김흥기(아킬리노)

☞. 정기 청소(매월1회) 담당구역 배정 안내

(3월) 4층-선교분과/교리봉사단 3층-과천지역

☞. 전입교우 안내

홍귀영(마리안나)	관악(2)지역1구역1반
박중철(스테파노)	부림(6)지역3구역1반
박순규(스테파노)	관문(5)지역6구역2반
임성현(안드레아)	과천(7)지역2구역2반

☞. 미사봉사 안내

시간	3월 3일	3월 10일
07:00	관악1구역	관악4구역
10:30	관악2구역	관악5구역
19:30	관악3구역	문원1구역

☞. 감사합니다!

교무금 : 7,770,000 주일헌금 : 5,331,250

합동예물 : 30,000 감사헌금 : 박우진 베르티노(5), 박상곤 발렌티노(120), 익명(5), 이상돈 스테파노(10)

예비자 교리 시간		 민중가 스테파노	<h1>관악성당</h1> <p>주소: 경수대로 1140번길 24 우) 430-012 E-mail : gwanak@casuwon.or.kr http://cafe.daum.net/guanakcatholicchurch</p> <p>사무실 031) 472-5051 FAX 472-5052</p> <p>주임신부 조태현 (스테파노) 472-5053 총 회 장 고창은 (스테파노) 010-5234-6385 연령회장 김관범 (스테파노) 010-4720-1530</p>	미사 시간		
주일 오전 09:30				토	15:30 (어린이) 마지막 주 어린이미사 없음	월 10:00
혼인성사 : 사무실문의					19:30 (토 저녁주일) (중고등, 청년)	화 19:30
유아세례 : 짝수월 첫째주 토 오후 4시 30분						수 10:00
집 축 복 : 수 · 금 미사 후						목 19:30
차 축 복 : 매 미사 후			주 일	09:00 11:00 19:30	금 10:00	

오늘의 성가 - 입당 : 421

봉헌 : 211, 215

성체 : 153, 160, 197

파견 : 280

본당 공동체 활성화와 복음화 및 새가족 찾기위하여

- 목주기도 (매 미사 30분전 - 연중)

✦사제양성을 위한 2차헌금이 있습니다.

✦새의 수요일

- 미사시간 : 3월 6일(수) 오후 8시
- 금식재 및 금육재를 지켜야합니다.

성지(가지) 회수

그동안 가정에서 보관해 오신 성지(가지)를 3월 3일(주일)까지 성당으로 가져오시기 바랍니다.
수거된 성지(가지)는 재의 수요일 예식에 사용됩니다

✦병자영성제

- 일시 : 3월 7일(목) 오전 10시

✦성제강복

- 일시 : 3월 7일(목) 저녁 미사와 함께
- 복음 : 마태 27, 15 ~ 26

✦안양1지구 사제연수

- 일시 : 3월 12일(화) ~ 3월 13일(수)

사제연수 관계로

이 기간동안 본당미사가 없습니다.

연수에 임하시는 신부님을 위해 많은 기도 부탁드립니다.

✦여경 1학기 개강

- 과목 : 역사서 ▪신청 : 사무실, 교육분과
- 개강일 : 3월 7일(목) 10:00~12:00(매주 목)

✦본당 성경공부 '실로암' 개강

- 개강일 : 3월 8일(금) 미사 후
- 매월 둘째, 셋째주(금) 미사 후
- 자세한 내용은 게시판 참조

✦이번 주 매 미사전 · 후에 성소우원회 후원금을 받습니다.

✦가톨릭다이제스트 홍보

- 일시 : 3월 9일(토) ~ 3월 10일(주일)

✦수원 여성 제195차 꾸르실로 교육

- 참가자 : 문숙희(엘리사벳)
- 일정 : 2019. 3. 7(목) ~ 3. 10(주일)
- *참가자를 위해 많은 기도 부탁드립니다

✦청소 및 전례봉사 담당

- 3월 3일(주일) - 예원구역
- 3월 10일(주일) - 현대구역

✦영제모임

구역	시간	장소
삼막	3. 9(토) 오후8시	하승모(스테파노)형제님택 ☎010-9394-9356

✦전례 및 독서자

날짜	시간	전례	독서
3. 10	09:00	고정미 (엘리사벳)	김태준(아나톨리오) 안혜성(효주아네스)
	11:00	홍영기 (안셀모)	김진호(요 한) 이영숙(안젤라)
	19:30	임효빈 (필립보네리)	이강선(토 마) 이기남(글라라)

✦단체모임

단체	일시	장소
평신도협의회	3. 3(주일) 오전 10시	베드로실
남소공동체	3. 3(주일) 11시미사 후	베드로실
교육분과	3. 7 (목) 12시	마태오실
성모회	3. 8 (금) 10시미사 후	베드로실
자모회	3. 9 (토) 오후3시30분	마리아홀
연령회	3.10(주일) 11시미사 후	마리아홀
성가대	3.10(주일) 11시미사 후	성당

✦우리들의 정성(2월 18일 ~ 2월 24일)

주일미사참석인원(참석율)	624명(26%)
교 무 금	4,150,000원
주일헌금	1,877,000원
사제관건축헌금 2차	696,000원
감사헌금	최양배(베드로) 10만원 김우덕(바르나바) 50만원

* 미 사 시 간 *		 광교1동성당 Gwanggyo 1-Dong Catholic Church E-MAIL : 2gwanggyo@casuwon.or.kr 카페 : http://cafe.naver.com/gcatholic 주 소 : 16509 수원시 영통구 예류타운로 106번길 16 (의의동 1348-2) 하이니어연구소사설 303호	주임신부 : 이재현 (요셉) 총 회 장 : 김성균 (안드레이) 연례회장 : 정재수 (윤일요한) (임종, 장례) 010-3827-7696 사무실 : 031) 213-1497 Fax : 031) 213-1498
월	06:30		
화, 목	19:30		
수, 금	10:00		
첫주(토)	10:00 (성모신심)		
토(주일)	19:00 (청소년)		
일(주일)	10:30 (교 중) 16:00 (가정미사) 19:00 (청 년)		

예비신자 입교식 : 시기별 모집 병자영성체 : 매월 끝주 금요일 오전 10시 미사 후 유아세례 : 짝수달 첫 번째 토요일 청소년 주일 미사 후 † 사무실로 미리 신청하세요. • 혼인면담 (수원교구 혼인 강좌 수료), 집축복, 상가축복, 자축복	※ 무통장 입금 교무금 : 신한 은행 / 100-028-909454 / 천주교수원교구 건축현금 : 신한 / 131-018-079357 / 광교1동성당 ★ 이름, 세례명 꼭 기재해주세요.
3개년 본당 사목 방향 “ 성전 봉헌으로 가는 은혜로운 신앙의 해 ” 첫째 해 (2019년) : ‘개인 성화의 해’ - 내적 성전 봉헌을 위한 신앙의 삶 - 목주기도 300만단 봉헌 주일미사 30% 이상 참여 달성 1인 1봉사를 통한 참된 신앙의 삶 봉헌 - 외적 성전 봉헌을 위한 신앙의 삶 - 교무금 납부율 50% 이상 봉헌 세대당 건축현금 500만원 이상 봉헌 / 건축 CMS 봉헌 주일미사 봉헌금 10,000원 이상 봉헌	

☀ 미사 및 행사 안내

재의 수요일 [금육과 단식]	· 일시 : 3/6(수) 저녁 7시 30분 ▶ 당일 평일 오전 미사는 없습니다 이날부터 사순시기가 시작되며, 미사 중에는 이마에 재를 얹는 예식이 진행 됩니다.
성 시 간	· 일시 : 3/7 (목) 저녁 미사 후
성모신심미사	· 일시 : 3/9 (토) 오전 10시
바다의 별 꾸 리 아 아 치 에 스	· 일시 : 3/10(주일) 교중 미사후

☀ 주임 신부님 영명 축일 안내

영명 축일 (3월 19일 / 요셉 축일)을 맞으시는 주임신부님을 위하여 영적 예물을 정성껏 봉헌하여 주시기 바랍니다.

※ 영적 예물

· 미사 · 영성체 5회	· 목주기도 30단
· 주모송 5회	· 화살기도 10회
· 사제를 위한 기도 10회	

▶ 기도 집계는 3/15(금) 까지 소공동체 구역· 반에 보고 하시거나 교육관에 비치된 봉헌함에 봉헌

▶ 축하식 : 3월 17일(주일) 교중미사 중

☀ 여성 소공동체 물품 판매 안내

3지역 1구역	가래떡, 광천김
----------------	----------



특 별 헌 금	이번주	사제양성후원금
	다음주	본당 건축현금

☀ 사순시기 십자가의 길

사순시기 동안 공동 십자가의 길이 매주 금요일 오전 미사 후에 있습니다. 많은 참여 부탁드립니다.

3월 8일 (금)	주관 : 전례단
3월 15일 (금)	주관 : 여성 소공동체
3월 22일 (금)	주관 : 레지오마리아에
3월 29일 (금)	주관 : 성소분과

☀ 사순시기 구역 판공성사

- 구역별 판공성사 일정은 후후 공지하도록 하겠습니다.
- 혹 구역 판공성사에 참석이 어려운 교우분은 사순 제1주일부터 미사 30분전에 판공성사가 가능합니다.

※ 공동 보속 : 십자가의 길

※ 성사 후 성사표는 꼭 제출해주시고, 판공감사예물은 정성껏 준비 하셔서 봉헌 부탁드립니다.

◎ 공지 사항 ◎

주일 교중미사 와 초등부 가정미사때 주차장으로 임시 사용 하였던 데시앙상가 주차장은 계약 만기로 더 이상 사용 할수 없습니다, 양해 부탁드립니다.

- ▶ 주일 교중미사 셔틀버스 또는 봉고차 이용
- ▶ 개인적으로 상가 유료주차장 또는 광교고등학교

주임신부 : 황규현(보니파시오) 총 회 장 : 박효남(크리스토토모) 010-6220-4550 연례회장 : 김대용(요한세례자) 010-6310-8531 사 무 실 : 031-263-0651 (FAX) 031-263-0652	 광고2동 성당 (아시시의 St.프란치스코) E-Mail : gwanggyo@casuwon.or.kr ☎ 16942 용인시 수지구 법조로 225 (상현동 1124번지)	미사 시간 안내 월 06:30 화,목 19:30 / 수,금 10:00 토 성모신심 (첫토요일) 10:00 오후 17:00 주일 09:00 / (교중)11:00 / 19:30 고해성사 : 매 미사 30분전
---	---	--

... 성전 건립을 위한 교무금 10,000원 더 봉헌 / 주일헌금 1,000원 더 봉헌 ...

✚ 미사 · 전례 ✚

※ '린병원' (주일)미사

· 일시 및 장소 : 3. 2(토) 오후 2:30, 지하 1층

※ 성수 축복 예식 : 3. 3(일) 교중미사 중

※ 환자 봉성체 : 3. 6(수) 10시 미사 후

※ 성체강복 : 3. 7(목) 저녁미사 후

✚ 2차 헌금 봉헌 ✚

※ 3월 3일 2차 헌금 : 사제양성후원금

※ 3월 10일 1차+2차 헌금 : 신축성당 보조

✚ 공지 사항 ✚

※ (가정에 있는) '성지 가지' 수거 안내

· 기간 : ~ 3. 3(일), 사무실 앞 수거함애.

※ 성경공부 '여정' 개강 안내

· 개강 : 3. 7(목) 오전 10시 (본당 교리실)

· 과정 : 오경2 (탈출기 ~ 신명기)

· 등록 : 1. 27(일) ~ 2. 28(목) (사무실 접수)

· 등록비 : 20,000원

· 문의 : 황 베로니카 010-2064-1191

※ 개강 미사(가톨릭성서모임, 여정 성경공부) 안내

· 일시 : 3. 8(금) 10:00 미사

※ 32단지 구역미사 안내

· 일시 : 3. 15(금) 오후 8시

· 장소 : 32단지 3205동 904호

※ 형제·자매님들의 많은 참여를 부탁드립니다.

※ 꾸르실료 체험 입소 안내

<수원 남성 제194차>

· 입소일 : 3. 21(목) ~ 24(일), 3박 4일

· 입소자 : 양홍익(요셉)

※ 체험자의 충만한 은총의 시간이 될 수 있도록
교우분들의 많은 기도와 성원을 부탁드립니다.

※ 41단지 구역미사 안내

· 일시 : 3. 22(금) 오후 8시

· 장소 : 41단지 4102동 202호

※ 형제·자매님들의 많은 참여를 부탁드립니다.

※ 청년 성서모임 그룹원 모집 안내

말씀을 읽고, 그룹원과의 나눔을 통해 성경을 공부합니다.

· 과정 : 창세기, 탈출기

· 시작 : 4월 중(1시간 30분 내외, 일자 추후 공지)

· 문의 : 연지혜(베아트릭스) 010-6789-4496

✚ 소공, 단체회합 ✚

※ 구역장, 반장 회의 : 3. 8(금) 10시 미사 후, 카페

※ 꾸리아 회의 : 3. 10(일) 오후 12:30, 성당

※ 32단지 구역 : 3. 10(일) 교중미사 후, 카페

※ 상록자이 구역 : 3. 11(월) 오전 10:00, 4202-702

※ 참누리2 구역 : 3. 11(월) 오후 2:00, 3006-2803

※ 울드레아 회합 및 Pre꾸르실료 : 3. 14(목) 저녁미사 후

✚ 후원금 납부 안내 ✚

모든 세대는 교무금 납부 시 의무적으로

년 3만 원의 후원금을 납부하셔야 합니다.

1. 납부대상 : 모든 세대

2. 납부기간 : 2019년 중

3. 후원내용 : ① 사회복지후원금 : 년 1만 원

② 연례회 후원금 : 년 1만 원

③ 성 소 후원금 : 년 1만 원

✚ 성당 청소, 신자들의 기도 ✚

구역	청소	신자들의 기도
참누리, 경남, 32단지, 상록	3.1	3.3 연중 제8주일
참누리2, 현대, 광고스타일라스	3.8	3.10 사순 제1주일

✚ 봉헌금 현황 ✚

(2월18일 ~ 2월24일)

구분	금액(원)	비고
교무금	6,000,000	71명
1차 헌금	2,576,400	연중 제7주일
2차 헌금	1,264,500	건축헌금
건축헌금	1,150,000	7명
감사헌금	100,000	1명
합계	11,090,900	
건축헌금	익명(15만) 윤진숙(10만) 최진석(30만) 진정희(3만)	어순만(50만) 고복희(2만) 복진권(5만)
감사헌금	김청용(10만)	



주님 당신을 찬미하오니 좋기도 하옵니다

<영성체송> 은혜를 베푸신 주님께 노래하리이다.
지극히 높으신 주님 이름 찬양하리이다.



(12783) 광주 옥토콜길 33-47
 E-mail : gwangnam@casuwon.or.kr
 키 패 : 광남동성당 그리고 우리
 본당신부 : 임지웅 베드로
 시 무 실 : 798-3520, fax: 798-3521
 총 회 장 : 신호섭 돈보스코 010-4275-3657
 연령회장 : 이혜린 베드로 010-4321-7079

월 : 오전 6시
 수·금 : 오전 10시
 미 회·복 : 오후 7시 30분
 (성시간, 매월 첫째주 목요일)
 토 : 오전 10시
 (성모신심미사, 매월첫째주)
 오후 4시(어린이 미사)
 오후 7시 30분(청소년 미사)
 주 : 오전 8시, 11시(교중미사), 17시

◇ 3월 3일 연중 제8주일 ◇

◆ **연중시기, 어떻게 보내야 할까;**

- * 실제로 특별한 기념을 하는 시기는 아니지만 34주간(혹은 33주간)이라는 가장 긴 기간을 지낸다. 하느님 나라를 위해 긴 순례의 길을 가는 여정에서 연중시기를 뜻 깊게 보낼 수 있는 신앙인의 자세는 어떤 모습일까.

◆ **미사시간 변경**

- * 주일미사: 8시, 11시, 오후5시
- * 토요일미사: 어린이미사 16시
 청소년미사(19시30분)

◆ **본지 영상제: 3월 7일(목) 15시**

- * 3월 6일까지 구역장님께 신청

◆ **성시간: 3월 7일(목) 저녁미사 후**

◆ **유이새례: 3월 9일(토) 18시**

- * 3월 8일(금)까지 사무실에 신청

◆ **예비지 입교식: 3월 10일**

- * 성모 승천 대축일반: 성인

◆ **부활 판공일장**

3월 13일	2구역	3월 20일	4구역
3월 27일	5구역	4월 3일	3구역
4월 5일	8구역	4월 10일	11구역
4월 12일	10구역	4월 16일	12구역

◆ **시순특강, 1차 : 4월5일(금) 저녁8시**

- * 강사: 박승용 세례자요한 신부(구곡성당보좌)
- * 주제: 이 시대를 회복시키는 신앙

◆ **시순특강, 2차 : 4월12일(금) 저녁8시**

- * 강사: 염제환 스테파노 신부(베론성지 보좌)
- * 주제: 하느님 사랑 그리고 나

◆ **첫영상제 (노트르담수녀회)**

- * 예식일: 8월 25일(교중미사)
- * 도움을 주실 전담교사를 모집합니다(선착순2명)

◆ **십자가의 길 14차 묵상기도 공모됩니다.**

- * 예수 그리스도의 마지막 시간(수난과 죽음)을 기억하며 사순 시기 동안 바치는 묵상글(각 처벌로)을 사무실로 신청해주세요.

◆ **건진 성사(6월 9일 성령 강림 대축일)**

- * 기 간: 4월28일(주일)부터 6월 2일(주일)까지
- * 시 간: 주일 교중미사 후, 현재 23명
- * 신청금액: 40,000(본인 부담금)

◆ **본당 장소 및 주일 잔례 봉사 구역**

3월 2일(토) / 3월 3일(주일)	광남 3구역
3월 9일(토) / 3월 10일(주일)	광남 4구역

◆ **2차 / 목적회금 회금 지향**

이번 주일	사제양성 후원금
다음 주일	본당 부채 상환

◆ **우리들의 정성 (2월 18일~2월 24일)**

주일헌금	1,274,100
2차(본당 부채 상환)	433,500
교무금	1,210,000
부채상환(건축)	410,000

◆ **본당 계좌 번호**

- * 교무,건축: 신협 134-001-166795 수원교구
- * 교무,건축: 우리 1005-402-108229 “

◆ **교무금 책정현황(2월 24일 현재)**

총 세대수	책정 세대	책정 금액	책정율(%)
655	231	48,600	35.3

◆ **재능기부 해주실분을 모집합니다.**

- * 하느님께서 주신 자신의 재능을 봉사를 통해 본당에 꼭 필요한곳에 나눔으로서 이웃과 하느님 사랑을 실천합니다.
- * 신청서는 사무실에 있습니다.

**** 광남동성당 구호 아이디어 공모 ****

- 본당의 활성화를 위한 구호 아이디어를 공모합니다
- 접수마감 : 2019년 3월 31일
- 제 출 처 : 본당 사무실

모임 일정

소공동체 위원회	첫째 주일 09:00	연령회	첫째 주일 교중미사 후
잔례 위원회	셋째 주 수요일 19:00	재분교 위원회	둘째 주 수요일 19:00
청소년 위원회	셋째 주 수요일 20:00	꾸리이	셋째 주일 09:00
평단협 위원회	둘째 주 수요일 19:00	성소부원회	셋째 주일
빈첸시오회	둘째 주일	봉사자교육	마지막 주일 교중미사 후

2019년 3월 3일(연중 제8주일)

미사시간 안내 토 19:00(청소년) 주 일 06:00(성인) 11:00(교중) 15:00(어린이)-방학- 19:00(청년,폐제) 평 월-20:00(폐제미사) 일 화목 19:30, 수금 10:00 신심미사: 매월첫째토요일 10시		 광명성당 (노동자의 모범이신 성 요셉) 주임신부 최황진(라파엘) 총 회 장 010-5232-6588 사 제 관 02)2688-0745 연령회장 010-9682-3259 수 녀 원 02)2688-0743 팩 스 02)2615-0151 사 무 실 02)2688-0742 홈페이지 www.ccgm.or.kr 주 소 14286 경기도 광명시 오리로995번길 9(광명4동)		성사/전례 안내 ■ 봉성체 ▶매월 셋째수요일 14시 ■ 유아세례 ▶홀수달 첫주일 15시미사후 ■ 성시간 ▶매월 첫째요일 ■ 병자성사 / 상가, 집, 차축복 ▶사무실에서 수시로 접수합니다.
--	--	---	--	--



주 님 당 신 을 찬 미 하 오 니 좋 기 도 하 습 니 다

오늘은 사제양성을 위한 특별헌금이 있습니다.

- **제의 수요일 미사 공지**
 - 미사일정 : 3월6일(수) 오전10시, 저녁8시
 - 제의 수요일은 사순시기의 시작입니다. 예수님 부활을 준비하는 회개와 기도의 시기를 잘 시작 하도록 합시다. 또한 당일 금식(한끼)과 금육을 지켜 주시기 바랍니다.
- **2019년도 주일학교(초, 중, 고) 등록안내**
 - 2019년 주일학교 등록 받습니다.
 - 등록비 : 자녀1명→3만원, 2명이상→4만원
 - 등록신청은 본당사무실로 하여 주시기 바랍니다.
- **반석노인대학 상반기 개강 및 등록안내**
 - 개강미사 : 3월13일(수) 10시
 - 교육등록비 : 1학기 20,000원(점심제공)
- **2019년 신자총회 개최**
 - 일시 : 3월17일(주일) 교중미사 후
- **성경공부반(여정) 개강 안내**
 - 화요일"일반"과정 : 3월5일(화) 14:00
 - 금요일"일반"과정 : 3월8일(금) 19:30
 - 수요일"은빛"과정 : 3월6일(수) 13:30
 - 일반과정 : 역사서(2) / 은빛과정 : 욥기와 코헬트
 - 수강료 : 일반(2만원), 은빛(1만원) *교재비별도
- **2019년 견진성사 일정 사전공지**
 - 견진일정 : 6월9일(성령강림대축일)
 - 교리 : 4월28일~6월2일 매주일 교중미사 중
 - 견진대상자 명부가 판공성사표와 함께 배부될 예정입니다.
 - 견진교리 신청은 소공동체 각 구역/반장, 형제 회장님에게 하시기 바랍니다.(지역외는 사무실)
- **사순시기 공동 십자가의 길**
 - 3월8일(금)부터 매주 금요일 10시미사 후

- **전례용품 기부/기증 받습니다.**
 - 거룩한 미사전례에 사용할 성합, 성작, 향로를 봉헌받습니다.
 - 사무실로 접수하여 주시기 바라며 기부금영수증을 발급받으실 수 있습니다.
 - ※ 봉헌현황 : 2,660,000원(2/28현재, 아래 명단 참조)
- **어린이미사 및 초등주일학교 개강 일정변경**
 - 어린이미사 및 개강일시 : 3월17일 오후3시
- **금주의 모임과 행사**
 - 3(일)10:00 소공동체위원회
 - 12:00 대건/요셉/안드레아회/로사리오회
 - 5(화)10:00 Cu.직속Pr.
 - 20:00 Co.직속Pr. / 빈첸시오회
 - 6(수)***재의 예식(오전10시, 저녁8시)***
 - 7(목)20:00 성시간 / 20:30 중고등부교사회
 - 8(금)19:30 꼬미시움
 - 9(토)10:00 파티마의세계사도직
 - 10(일)12:00 연령회 / 선교분과
- **감사합니다.(2월18일~2월24일)**
 - 교 무 금 : 4,525,000원
 - 주일헌금 : 3,829,100원(연중제7주일)
 - 감사헌금 : 박진우아우구스티노(20만), 김종수요한보스코, 정희숙아네스, 송진영안젤라(각10만), 김순애비비안나, 모부순마리아, 김연숙아네스(각5만)
 - 전례용품기부명단 : 홍상철아가비도(100만), 권석레우슬라(60만), 이혁미카엘(50만), 김남일야고보(30만), 김현정율리아(10만), 윤선애헬레나, 서유순안나(각5만), 백옥숙오틸리아, 박현욱이시도로(각3만)
- **2019년도 교무금 책정현황 (2월28일 현재)**

총세대수	책정세대	책정율	납부율
1,702세대	463세대(27%)	27.2%	25.5%

 ※ 납부계좌 : 신한 131-001-309660, 광명성당
 ■ **미사참례 현황** (봉헌봉투통계 기준)

주일	참석	참례율
2월 17일	1,293명	34.9%
2월 24일	1,195명	32.3%

 ※ 3월 헌금/전례봉사는 소망마을입니다.

경희 한사랑 한의원 중풍/치매/통증/비만/소아/자궁차보형 광명농협앞 정우전내과건물3층 원장 한의학박사 한진안(비안네) ☎ 2060-1079(한방친구)	착한 축산물도매센터 축산물 도매전문 식당/관공서/업소/학교급식 대량주문환영 임금숙(마틸다) ☎ 2611-4341/큰시장 크로앙스후문	(주)현대익스프레스 포장이사/일반이사/원룸이사/보관 구로점(2683-8224)/광명점(2618-2423) 소장 : 박순화(파비아노) ☎ (대표)2683-2424, 011-317-1570	누리 올림 퓨전음식 / 연어전문 새마을 작은시장內 A동111호 양영순(안도니엠티) ☎ 010-9341-0292
--	--	--	--

모든 천주교 신자는 소공동체모임(반모임/형제모임)에 참여하는 것이 우선입니다.

광문성당

(성 요한 보스코)

주임신부 : 강유빈(도미니코) ☎ 2616-1321

사무실 : ☎ 2611-1321 FAX 2611-1322

연령회장 : 010-2848-9809

주소 : 14283 광명시 원광명안로21

E-mail : gwangmun@casuwon.or.kr

미 사 시 간

주 일 미 사	토요일	16:00(어린이) 19:00(중고등부)
	주 일	09:00 11:00(교중미사) 19:00(청년미사)
평 일	월	06:30
	화, 목	19:30
	수, 금	10:00
	토	10:00(첫토요일)



※ 특별헌금

사제양성을 위한 특별헌금 있습니다.

※ 재의 수요일(금식,금욕) - 10:00 20:00

※ 성시간 - 7일(목) 20:00

※ 환자영성체 - 13일(수) 13:00

※ 주계표(2/12~17)

수 입		지 출	
적 요	금 액	적 요	금 액
교무금	1,835,000	단체보조	300,000
주일헌금	1,199,000	사제활동	770,000
특별헌금	513,000	봉사자교육	375,500
감사헌금	50,000	청소년활동	118,000
건축헌금	1,020,000	급여	3,847,970
미사예물	560,000	국민연금	239,070
		복리후생비	639,010
		여비교통비	150,000
		소모품	24,000
		수도광열	535,000
		비품비	530,000
		공납금	5,000,000
	5,177,000		12,528,550

※ 건축헌금(2019) *누계: 8,975,000원

*1/22일~27일 : 전베드로, 고울리안나(각1만원)
 신에스텔, 유토마, 박로사, 강바오로(각2만원)
 박루시아, 문베로니카, 김다미아노, 이라파엘라
 (각1만원), 익명(6만원), 김안드레아(4만원)
 지안나, 김베드로(각5만원), 황헬레나(3만원)
 이미카엘, 박루카(각7만원) 이루카(10만원)
 이미카엘라, 심안드레아, 임빌라뎃타(각3만원)
 성이냐시오(4만원), 강크리스티나(6만원)
 김미카엘(2만5천원)

※ 매월 첫 목요일저녁 가정미사

※ 유아세례 - 9일(토) 17:00

※ 주일학교 등록 안내

*1인-3만원, 2인-5만원, 3인-6만원
 *간식비-1만원(초등부), 1만5천원(중고등부)
 *초등부교감 : 010-2747-0766
 *중고등부교감 : 010-5146-8211

※ 구반정님은 부활판공 전 교적정리 및 변경사항 10일까지 알려주세요. (사무실)

※ 모임 안내

*3일(주일) 12:30 전례분과, 대건회
 *9일(토) 15:00 초등부자모회
 17:30 못자리자모회
 18:00 중고등부자모회
 *10일(주일) 12:30선교분과, 연령회, 요셉회
 독서해설단, 제대회, 성가대

※ 미사참례 현황(연중제7주일)

요 일	미 사	참석	%	헌 금
23일 (토)	16:00	43	4	118,000
	19:00	50	4.6	192,000
24일 (주일)	09:00	111	10.3	548,000
	11:00	150	13.9	861,000
	19:00	28	2.6	69,000
합계		382	35.3	1,252,000 536,000

(전체신자수 : 448세대 1082명)

※ 우리의 정성

*교무금 : 1,945,000원
 *감사헌금 : 이라파엘라, 박로사(각10만원)
 최석원(5만원)



광복성당

St. Augustine Catholic Church

본당 복음화 목표

“신앙의 기쁨!
 젊은이와 함께!”
 “얼마나 사랑스럽습니까!”
 (시편 84,2)

“얼마나 사랑스럽습니까!” (시편 84, 2)

연중 8주일 말씀

“마음에서 넘치는 것을 입으로
 말하는 법이다.” (루카 6,45)

단체회의 • 모임

삼임 위원회 3월 3일(주일) 미사 후

전례담당 및 청소

날 짜	3월 2일 ~ 3일	3월9일 ~ 10일
청 소	마태오 1,2구역 마르코지역	마태오 3,4구역 요한지역
독서자	오전 유선희 아녜스 현미자 마들렌 6시 이방원 대건 안드레아 11시 변상순 데레사	요한 1구역 요한 3구역

우리들의 정성 (2월 18일 ~ 2월 24일)

주일헌금	2,532,000원	교무금	4,925,000원
감사헌금	180,000원		
빈첸시오회	100,000원	성소후원회	93,000원

금주, 차주 목적헌금 안내

❖ 이번주 - 사제양성 2차 헌금

❖ 다음주 - 사순1주일 2차 헌금 - 단식 몫
 (교구 내 신축성당 지원)

❖ 교무금 및 성소, 빈첸시오회비 2월 납부현황.

미사참례	728명 (3,080명 - 23.6 %)
총 책정세대	394세대 (1,281세대 - 30.8 %)
2월 납입세대	314세대 (1,281세대 - 24.5 %)
성소후원회	530,000원 (누계 : 1,729,000원) - 총 51세대 납부 (4 %)
빈첸시오회	586,000원 (누계 : 1,246,000원) - 총 33세대 납부 (2.6 %)

❖ 새로 임명 되었습니다.

직 책	신 임
중고등부 교감	손 석 호 요한사도

※ 그동안 애써주신 전임 봉사자님 - 감사합니다.

예비신자 교리시간 (성모승천 세레반)

- 매주 주일 오전 9시 30분 - 다목적실
- 담당 : 임 석 형 마티아 ☎010-7740-5699
- 문의 : 임 영 선 이레네 ☎010-4331-4425
- 예비신자 접수 합니다. (3월 10일까지)



전례안내

❖ 재의 수요일 미사안내

- 일시 : 3월 6일(수) 오전 10시 / 저녁 7시 30분
- 금식, 금육 :

재의 수요일(3월 6일) • 성 금요일(4월 19일)

• 금식 대상 : 만18세 ~ 60세 (한 끼 금식)

• 금육 : 매주 금요일 / 금육대상 : 만14세부터.

• 공동 십자가의 길 : 화 ~ 금요일 미사 40분전

※한 끼 금식한 몫을 2차헌금(3월10일)으로 봉헌합니다.

❖ 성체현시 : 3월 7일(목) 저녁미사 후

❖ 환자 영성체 : 3월 8일(금) 오후 2시

❖ 판공성사 • 3월 7일(목) : 마태오 5,6 구역

❖ 십자가의 길 :

• 3월7일(목)-루카 4구역 • 3월8일(금)- 루카 3구역



교육 및 등록 안내

❖ 광명지구 소공동체 교육

- 일시 : 3월 6일(수) 오후 8시 소하성당

❖ 개강안내

1) 초 · 중고등부

• 중고등부 개학 : 3월 2일(토) 저녁 7시 미사

• 초등부 개학 : 3월 9일(토) 오후 3시 미사

• 문의 초등부 ☎ 010-4013-2981

중고등부 ☎ 010-3923-7105

2)무지개 성경대학

• 개강 : 3월 6일(수) 미사 후 다목적실

3)사진반 모집합니다.

• 접수마감: 3월 3일(주일)까지 (개강일은 추후 알림)

• 이 미 림 아나다시아 ☎010-3425-7830

❖ 교구 여정개강 : 역사서 2

화요반	3월 5일(화) 오전 10시	다목적실
수요반	3월 6일(수) 오후 8시	다목적실

❖ 3월 차 봉사 : 성모성심 Cu

주임신부	정진성 아우구스티노	☎ 2615-9342	광명시 연서일로 43 (철산동 광복성당) ☎ 2689-1998 · FAX : 2689-1999
전교수녀	최 선 주 갈라	☎ 2615-9341	성당 카페 : cafe.daum.net/kb~sd
총회장	문 보 선 아담	☎ 010-7759-0304	연령회장 최 승 주 요셉 ☎010-2906-9324

<div>▪주임신부: 김화태(제르바시오) ▪보좌신부: 손명준(마르코) ▪전교수녀: 최(테레지아), 박(노엘라) ▪중 회 장: 김호영 (프란치스코 하비에르) ☎010-4325-6198 ▪연령회장: 지옥순(모니카) ☎010-4735-5159 ▪사 무 실: ☎ 761-1950~1951 ▪유치원수녀: 양(요안나) ☎ 761-1955</div>	<div> http://www.me4.or.kr E-mail: gwangju@casuwon.or.kr 경기도 광주시 경안안길44</div>	미사 시간 안내		
		주 일	토	오후4시(어린이), 오후 7시(중고등부)
			일	오전 7시, 오전 9시, 오전 11시(교중) 오후6시(청년), 오후9시 오후1시30분(이주민 영어미사)
			월	새벽 6시
평 일	화 수 목 금	오전 10시(공통), 오후 7시(공통) (생시간: 첫 목요일 오후 7시 미사 후)		
	토	오전 10시 (성모신심미사: 첫 토요일)		

본당 사목 목표: "활기찬 기쁨의 신앙공동체"

2019년 주제 말씀: "주님 안에서 늘 기뻐하십시오. 거듭 말합니다. 기뻐하십시오." (필리피서4장4절)

1주간 성경말씀	"주 하느님의 말이다. 회개하여라. 너희의 모든 죄악에서 돌아서라. 그렇게 하여 죄가 너희에게 걸림돌이 되지 않게 하여라." (에제키엘서18장30절)
----------	---

- ☆ 이번 주에는 사제양성후원 특별헌금이 있습니다.
- ☆ 다음 주에는 신축본당보조 특별헌금이 있습니다.
- ☆ 1학기 '여정' 성경공부 개강 안내
 - 기간: 3월 5일(화) 11시 개강
 - 매주 화요일 11시~오후1시
 - 장소: 3층 강당
- ☆ 유아세례 신청 안내
 - 일시: 3월 9일(토) 오후2시30분
 - 신청기한: 3월 6일(수)까지
 - 준비사항: 세례신청서, 대부모, 초, 감사예물
 - 신청: 사무실 ※타 본당 시, 부모 교적 제출
- ☆ 사순절 회생 극기 실천 노트 봉헌식
 - 금주, 금연, 금TV, 금오락, 금뒷담화 노트를 제대 앞에 비치하오니 성명, 세례명, 하신 말씀을 적으시면 '재의 수요일'에 봉헌할 예정입니다.
- ☆ 재의 수요일(3월6일)이란?

사순절이 시작되는 첫날로 사순 제1주일 전(前) 수요일을 말한다. 이날 교회가 미사 중에 참회의 상징으로 재의 축성과 재를 머리에 얹는 예식을 행하는 데서 재의 수요일이란 이름이 생겨났다.

만21세부터 만60세까지의 신자들은 하루 한 끼 단식하며 만14세부터의 모든 신자들이 금육을 지키고 있다.

또한, 사순절 중 매주 금요일도 금육입니다.
- ☆ 2019학년 실버대학 개학 및 미사
 - 일시: 3월 6일(수) 10시
- ☆ 2019학년 실버대학 학생 모집
 - 대상: 광주성당 신자 70세 이상
 - 신청서는 사무실 실버대학함에 비치되어 있습니다.
- ☆ 아치에스 행사
 - 일시: 3월15일(금) 오후8시
- ☆ 본당 60년사 책에 오타나 수정 부분이 있으면 사무실로 정정할 내용을 적어서 제출바랍니다. 정오표를 제작하여 배부할 예정입니다.
- ☆ 2019 사순시기 '생명나눔 헌혈캠페인' 및 '장기기증캠페인' 실시 안내
 - ①헌혈
 - 일시: 3월17일(주일) 10시~오후3시30분까지
 - 준비물: 신분증(학생증)지참(미 지참 시, 헌혈불가)
 - 자격요건: 약물 복용사실 없고, 위험지역 방문 경력 없는 신체 건강하신 분
 - ②헌혈증서 기증
 - ③장기기증: 장기기증희망자 등록 신청서 제출
- ☆ 치매 조기검사 안내
 - 대상: 만60세 이상 누구나
 - 검사 장소: 교육관 1층 교리실
 - 검사 일시: 3월8일,15일,22일(금) 10시 미사 후
- ☆ 수원교구 여성 제195차 꾸르실료 교육
 - 교육기간: 3월 7일(목)~10일(주일)
 - 참가자: 이소미(소화데레사)(쌍령2구역2반)
 - 교육을 잘 마칠 수 있도록 교구분들의 많은 기도바랍니다.
 - 울드레아 회원일동
- ☆ 성령기도회
 - 3월 5일(화) 오후7시 미사 후, 지하강당
 - 강사: 수원교구 말씀봉사자 이미숙(클라우드미)
- ☆ 청년회 밴드부 모집
 - 악기 분야: 드럼, 베이스, 기타
 - 문의: 단장 이재윤(알베르토) 010-7625-1415
- ☆ 축구선교회 회원 모집
 - 문의: 양태각(시몬) 010-5037-9899
- ☆ 축구선교회 회원 모집
 - 문의: 회장 임동기(크리스피노) 010-9354-1658
- ☆ 전례 및 청소봉사
 - : 파라다이스구역 (3. 2~3)
 - 브라운·우림 구역(2.23~24)
- ☆ 전입교우를 환영합니다. (2월18일~25일)
 - : 해당 없음.
- ☆ 우리의 정성 (2월18일~25일)

교무금	6,130,000	주일헌금	5,846,750
-----	-----------	------	-----------

감사헌금: 김지자(3만원),방미자(5만원),신동주(10만원)
 익명(10만원),익명(10만원),익명(11만원)



<p>색동저고리 광주점</p> <p>한복에 관한 모든 것...</p> <p>양벌리 243-1 신오석(요셉) ☎ 798-5550 010-3528-0343</p>	<p>분도태권도장</p> <p>아이들과 함께 행복한 동행</p> <p>광주초교 정문 앞 2층 장현문(리차드) 김영주(가밀라) ☎010-8012-5870</p>	<p>밀란소파</p> <p>www.milansofa.co.kr</p> <p>친환경 소파 전문브랜드</p> <p>중대동 174 최창은(가브리엘) 최은선(루치아) ☎ 767-1664</p>	<p>법무사 문성진</p> <p>상속·개명·소송·등기</p> <p>중앙로69-4 신우빌딩3층</p> <p>문성진(비오) 010-2712-8316 ☎ 797-8316</p>	<p>더타임(경기광주점)</p> <p>보컬·댄스·오디션 취미반·키즈반·성인반</p> <p>원장:김민소 윤상오(안토니오) 010-6346-2574 ☎ 764-3074</p>
--	---	---	--	--

천주교구산성당

주보성인 : 성 김성우 안토니오

주소 : 경기도 하남시 미사강변북로 99

홈페이지 : www.gusan.org

다음카페 http://cafe.daum.net/daumgusan

주임신부: 최병용 마티아

총 회 장: 김형태 도미니코 010-5346-8955

연령회장: 최병달 안토니오 010-3757-2761

사 무 실: 031)792-4631

F A X: 031)792-1770

E-mail : gusan@casuwon.or.kr



㉠ 주님의 성전 건축을 위한 우리의 실천사항

✂ 영적 봉헌 - 묵주기도 500만단

✂ 물질 봉헌

- 교무금 책정과 책정을 높이기
- 현 교무금의 10% 증대
- 교무금 13개월 납입
- 매월 첫째 주일 "만원 Day"



✂ 전입교우

- 미 전입교우 찾기를 통한 전입을 높이기

✂ 우리의 목표 - 5년 이내 50억 적립

㉠ 오늘 3월 3일(주일) 교중미사 가정미사로 봉헌됩니다. 첫째 주일 봉헌금은 "만원 Day"입니다.

㉠ 2019년 1학기 주일학교 초등부 학생 모집 "신앙의 기쁨, 어린이들과 함께!!"

대상: 초등 - 유치부 6세 ~ 초등 6학년
중등 - 중1 ~ 중3

등록기간: 3월 10일(주일)까지

개강미사: 3월 9일(토) 오후 4시

등록비: 3만원, 5만원(두 자녀), 6만원(세 자녀)

문의: 교감선생님 010-8283-6779

㉠ 2019년 첫영성체 교리반 모집

대상: 유아세례를 받았거나 세례를 받지 않은
초등 3학년 ~ 초등 6학년 어린이

등록기간: 3월 3일(주일)까지

첫영성체 예약: 11월 3일(주일) 11시 가정미사

등록비: 45,000원(주일학교 등록비+첫영성체 교재비)

㉠ 여정성경공부 개강안내 및 모집

구약반(역사서2) 개강: 3월 7일(목) 10시-12시

신약반(요한복음) 개강: 3월 8일(금) 11시-13시

신청비 각 과정 20,000원, 교재비 10,000원

㉠ 재의 수요일 미사 안내

일시: 3월 6일(수) 오전10시, 오후7시30분

재의 수요일 의무: 금육과 단식

[금육: 만14세부터 / 단식: 만18세~만60세]

※ 공동실자자의 길: 사순기간 매 금요일 미사 후

✂ 사순특강: 사순기간 교중미사 강론
시간에 실시합니다.

✂ 판공성사표: 각 구역에서 3월부터 배부

✂ 판공성사 일정: 사순기간 모든 미사
전 성사 예정(지역 별 일정 없음)



※ 성사후 판공성사표를 꼭 제출하셔야 합니다.

㉠ 사순특강 및 미사 안내

3월 17일(주일) 사순 제2주 11시 교중미사:

수원교구 안성추모공원 원장 최석렬(바오로)신부

3월 24일(주일) 사순 제3주 11시 구산본당 방문미사:

수원교구 제2대리구 대리구장 문희중(요한 세례자)주교

3월 31일(주일) 사순 제4주 11시 교중미사:

수원교구 천진암성지 건설본부장 송병선(요셉)신부

㉠ 각 구역 면담 일정 안내

지역 및 구역	요일	시간
3-16구역, 17구역	3월 6일(수)	오전 11:00 - 12:30
3-16구역, 17구역	3월 7일(목)	오후 20:30 - 22:00
3지역 - 전구역	3월 9일(토)	오전 10:00 - 12:30

- 각 세대당 최소 1인 방문

- 구역별로 정해진 시간에 사무실 방문

미 사 안 내			미 사 안 내 봉 사 P.r		성 사 안 내	
평일	월	오전 6시 30분	3/2. 19:30	순결하신어머니	고 해 성 사	미사 전 20분
	화, 목	오후 7시 30분	3/3. 09:00	신비로운 장미	유 아 세 례	2,4,6,8,10,12월 셋째 주 토요일 오후 2시
	수, 금	오전 10시	3/3. 11:00	사랑하옵어머니	병 자 영 성 체	매월 첫째 주 금요일
주일	오전	9:00(일반), 11:00(교중)	3/3. 19:30	평화의 모후	집, 차 축 복	1주 전
	오후	19:30(청년)	예비자교리		혼 인 면 담	2-3개월 전
	토요일	오후 4시(어린이), 오후 7시 30분(주일)	주 일	09:30	병 자 성 사	유급 시/구·반장 신청
이번주 2차 헌금		사제양성	금	10:50		
다음주 2차 헌금		사순제1주일				

감사미사사안내	월	오전6시		구성성당 성 유대철 베드로 경기 용인시 기흥구 마북동162-43 [16910] (경기 용인시 기흥구 구교동로118번길 8) ☎ 286-3555, 3550 / 팩스 286-3557 다음카페: http://cafe.daum.net/2863555	주임신부: 정운택 D.안드레아 ☎ 286-3551 보좌신부: 상종수 알렉산더 ☎ 286-3590 전교수녀: 강 미카엘라 김 라이문도 ☎ 284-3552 총 회 장: 오학성 안드레아 ☎ 010-5214-5308 연령회장: 정탁준 요셉 ☎ 010-3630-4680
	화	오전10시 / 오후7시30분			
	수	오전6시 / 오전10시			
	목	오전6시 / 오후7시30분			
	금	오전6시 / 오전10시			
	토	오전10시			
안주일	토	오후7시30분(주일/중고등부)			
	토	오전6시/ 오전8시30분 /			
	토	오전11시(교중) / 오후4시(어린이) / 오후7시30분(청년)			

성시간-매월 첫목 저녁미사후	유아세례-홀수달 둘째 토11시	혼인면담 및 예식, 집축복, 차축복-희망일
성모신심미사-매월 첫토10시(임산부안수)	청소년 미사 매월 둘째토10시	병자영성체-매월 첫목 오후1시
병자미사-매월 셋째토10시(병자안수)	성가정을 위한 미사-매월 넷째토10시	쉬는교우를 위한 미사-매월 다섯째토10시
예비신자 교리반 안내- 화 오전11시, 목 오후8시30분, 토 오후5시30분(중고등부), 주일 오전9시40분		

■ 3/3 연중 제8주일

▷ 사제양성후원을 위한 2차 현금

- 남성소공동체 월례회의: 오전9시50분
- 재정관리위원회 월례회의: 오전10시
- 성체분배회 월례회의: 교중미사후
- 청년회 월례회의: 저녁미사후

■ 초등부 주일학교 등록 안내

- 개학: 3/3(주일) 오후3시
- 문의: 김문실 수산나 010-9325-1584
- *자모회 가입도 부탁드립니다.
- 순명대학 개강미사: 3/5(화) 오전10시
- 개강식: 오전11시(교육관 강당)
- 대상: 입학 예정 학생 전원
- 44기 대부모의 밤: 3/5(화) 저녁미사후

■ 3/6 재의 수요일 미사

오전6시, 오전10시, 오후7시30분
*침자가의길 있습니다.

■ 성지 수거 안내

- 작년 성지 주일에 나누어드린 성지를 수거합니다. 수거한 성지는 태워서 재의 수요일(3/6)에 사용합니다.
- 성령기도회: 3/6(수) 오전10시 미사후
- 병자영성체: 3/7(목) 오전10시
- 성시간: 3/7(목) 저녁미사후
- 헌화회 월례회의: 3/8(금) 오후2시
- 선교분과 월례회의: 3/9(토) 오전10시 미사후
- 성소분과 월례회의: 3/9(토) 오후7시30분
- 중고등부자모회 월례회의: 3/9(토) 저녁미사후
- 유아세례: 3/9(토) 오전11시

■ 3/10 사순 제1주일

▷ 교구내 신축성당 보조를 위한 1,2차 현금

- 연령회 월례회의: 교중미사후
- 초등자모회 월례회의: 오후3시

■ 사순 특강

일시: 3/22(금) 저녁7시30분~9시
강사: 황현 율리오 신부
주제: 고통, 그 두려움 속에서 만나는 주님!
장소: 대성전 / -대상: 모든 신자
문의: 교육분과장 010-5118-6701, 사무실

■ 매주 목요일은 반(형제) 기도회의 날

본당 신자들은 기본적으로 거주지 구역 반 소속이기에 여러 단체에 소속하여 활동을 하여도 기본적으로 반(구역)기도회에 꼭 참석하여야 합니다.

■ 견진성사, 성령세미나 안내

- 접수기간: 3/30까지(교육비, 교재비 20,000원)
- 견진대상자: 중1학년 이상 세례받은 신자. (타본당 신자도 가능)
- 성령세미나(견진교리): 4/17(수)부터 8주간 매주 수요일 오후7시30분 (4/17, 4/24, 5/1, 5/8, 5/15, 5/22, 5/29, 6/5)
- 견진성사 일시: 6/9(주일) 교중미사중
- 견진성사 예행연습: 6/9(주일) 오전10시(대성전)
- 문의: 성령기도회장 010-4115-7043
교육분과장 010-5118-6701

■ 발탁3국과 러시아 성지순례

- 일시: 8/20(화)~8/30(금)(10박11일)
- 경비: 4,170,000만원 / -접수: 사무실
- 문의: 김영조 베드로 010-6207-2117
- 관리원 채용 안내
- 자격조건: 신자, 예비자, 1종 운전면허 보유자
- 첨부서류: 자필이력서
- 서류접수일: 3/17(주일)까지
- 문의: 사무실 286-3555, 3550

■ 주일미사 참례 현황

일 시	전체신자수	주일참례자수	참석율
2/24	7,407	2,207	29.79%

일 자	전례/청소구역	주차봉사Pr.	
3/3(주일)	파라곤, 신원	08:30	바다의별
		11:00	의덕의샘 무염시태
3/10(주일)	삼성명가, 금호	08:30	믿음의샘
		11:00	파티마의성모 천지의모후

■ 전례성가 안내

날짜	입당	봉헌	성체	파견
3/3	280	213/512	167/173	(281)/282
3/10	119	217/332	170/504	124



미사시간 안내		 <div><h1>군 자</h1><p>(성 김대건 안드레아)</p></div>	주임신부 : 이 규 성 (요 셉) 수녀원 : 이(로사리아) 총회장 : 이 정 레 (비 아) ☎ 010-4740-0181 연례회장 : 강 철 구(바오로) ☎ 010-8771-6208 Email:gunja@casuwon.or.kr
주일	09:00시 11:00시		
평일	월 06시 화, 목 19:00시		
	수, 금 토 16시(어린이) 오전 10시 저녁 19:00시		
고해성사	미사30분전		
예비자교리 (주일) 9시30분		사무실 :☎ 495-8935 / FAX : 495-8938 우-15069 경기도 시흥시 군자로 534번길 27	



2019년 군자본당 복음화 실천방향

1. 우리가족 냉담자 회두하기
2. 매 달 첫 주일 전신자 재교육 참여하기
3. 평일미사 매 주 1회 이상 참례하기
4. 건축헌금 월 1만원 더하기
5. 매일미사 독서, 복음 읽기

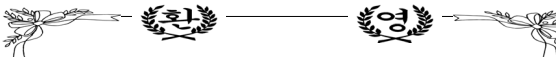
이(로사리아) 수녀님
 군자성당 부임을 환영합니다
 - 전신자 일동 -
2019년 3월 3일 교중미사 중

◆ 재의 수요일(3월6일) 미사 오전10시, 오후8시

◆ 전신자 교육 (13차) 주일 교중미사 후

주제 : 선교하는 교회

일시 : 3월3일(일) 오후 1시~

강사 : 본당 신부님

준비물 : 예비자 교리서(개정판), 필기도구

◆ 생명나눔 헌혈 및 장기기증 안내

일시 : 3월10일(일) 10:00시~ 장소 : 시화바오로

접수 : 2월24일(일)~3월3일(일)까지 미사 전, 후

문의 : 송숙희(수산나) 010-8890-3278

◆ 행복플러스 주일

일시 : 3월3일(일) 교중미사 후

메뉴 : 육개장, 팥이버섯전 가격 : 5,000원

봉사구역 : 금호, 일우구역

◆ 주일학교 등록 안내 (2019년도)

대상 : 초등부 (6세~6학년), 중고등부 (중1~고3)

모집기간 : 1월13일(일)~3월3일(일)까지

문의 : 초등부교감 김정아(루피나) 010-4944-4222

중고등부교감 김동영(안토니오) 010-4711-7414

◆ 대건대학 학생모집 및 개강 미사, 은빛성경 안내

대상 : 55세이상 개강 미사 : 3월6일(수)

교재 : 로마서와 고린토서

모집기간 : 2월22일~3월6일까지

등록금 : 10,000원 교재비, 수강료 : 22,000원

접수 문의 : 대건대학장 박승희 010-8493-9564

◆ 사순시기 십자가의 길 구역별 일정표

본당 게시판 참고하세요.

◆ 군자성당 25주년 기념 발간사 자료 수집 안내
 수집 내용 : 기록물, 사진 등 집에 보관하고 계신 것 있으시면 제출 바랍니다(나중에 돌려드립니다)
 문의 : 최이완(하상바오로) 010-2419-7179

◆ 3월 영적 도서 추천 안내

신앙의 기쁨을 영적 도서로! (교육분과)

추천도서	출판사	바오로딸, 생활성서	금 액
1	참된 회심 / 구원의 마리아헬레나 (기쁜소식)		8,000
2	대자대비하신 하느님 / 송봉모 저		4,000
3	본질을 사는 인간 / 송봉모 저		4,000
도서 구입		성물방 및 개인 구입	

단 체 모 입	
◆ 상임위원회 3월5일(화) 저녁 8시	
◆ 전례위, 선교분과 3월5일(화) 저녁미사 후	
◆ 제대회 3월7일(목) 저녁미사 후	
◆ 남,여 소공동체 3월10일(일) 교중미사 후	

주일미사(지난주) 참례현황(신자수1,500명)					
미사 시간	어린이 오후4시	(토) 오후7시	(주일) 오전9시	(주일) 오전11시	합계
참례자		110	124	300	534명 35.60%

교무금 납입 현황	총 납부액
	19,554,000원

【우리들의 정성】

* 교무금(과년도 교무금 포함) 3,270,000원.

* 주일헌금 1,933,200원 * 2차 헌금 137,000원

* 건축헌금 1,170,000원 * 감사헌금 김규범 10만원

문경중 10만원, 익명 10만원.

교무금 은행납부 계좌번호	【예금주 : 수원교구유지재단】 새마을 금고 3736-09-002213-1
	【예금주 : 군자성당】 신한 03227-12-001767
빈첸시오회 후원 계좌번호	【예금주 : 수원교구유지재단】 새마을 금고 3736-09-001548-4



군포성당

(103위 한국 순교 성인)

158-33 군포시 금당로 146번길 17(재궁동)
<http://cafe.daum.net/kunpocatholic>

주 임 : 이 용화 프란치스코
 보 작 : 김 태현 토마스 아퀴나스
 수녀원 : 456-4339 이 파비아나 수녀
 총회장 : 010-4220-5438 민병수 마르티노
 연령회 : 010-4842-4340 홍 엘리사벳
 사무실 : 456-4333/4 , Fax: 452-4363

미사	주일	일반 : 토 19:30, 주일 06시, 11시		매주 금요일은 반모임의 날	유아세례
		중고등부 09시, 초등부 16:00, 청년 19:30		성가: 446 복음 루카 4, 1-13	매월 첫째 토요일 오후 4시
안내	평일	월 : 06시, 화 : 10시, 19:30, 수 : 06시, 10시, 목 : 10시, 19:30, 금 : 06시 토: 10시			
모이면 기도하고, 흠여지면 전교하자!		① 주일 미사 안 빠지기 ② 가족이 함께 모여 기도하기 ③ 한달에 한번 교백성사 보기 ④ 예비신자 인도하기			



2019년 A그룹 예비신자 입교안내
 입교 기간 : 2/17(주일) ~ 4/14(주일)
 목표 인원 : 70명
 교육관 103호에서 매 주일 09:20부터 교리중

- ◆ **특별헌금** - 이번 주 : 사제 양성 후원 (03/03)
 다음 주 : 교구 내 신축성당 보조 (3/10)
- ◆ **감사 드립니다**
 * 천사대화에 함께 해 주신 본당 모든 신자분들과 천조에 주신 모든 분들께 감사 드립니다.
- ◆ **사순절 헌금통 배부**
 * 소공동체 통에 배부 - 4/28 (부활 제2주일) 회수함.
- ◆ **본당 가정주일** - 3/03(연중 제8주일)
 * 가족이 함께 미사에 참여하고 교리를 배웁니다
 * 부모들이 교사가 됩니다 (교리 : 청년월보 참조)
- ◆ **성경공부 '여정' 개강**
 * 일시 : 3/04(월) 오전 10시 (역사서 1)
 * 당일 현장 접수 가능 - 수강비 2만원 (교재비 별도)
- ◆ **성경 공부 '마르코 복음서' 개강**
 * 일시 : 3/5(화)
- ◆ **한국 순교 성인대학 개강 미사**
 * 일시 : 3/8(금) 09:30
- ◆ **아치에스 행사**
 * 일시 : 3/10(주일) 13:00 ~ 15:00, 대성전
- ◆ **사순시기 전례에 대하여**
 ① 재의 수요일
 3/6일은 재의 수요일로 사순시기를 시작하는 날입니다.
 이 날 미사 시간 중에 재의 예절이 있습니다(06:00, 10:00)
 ② '십자가의 길' 기도
 사순시기에는 매주 금요일 오후 3시에 합동으로 '십자가의 길' 기도를 바칩니다.
- ◆ **성체조배회 피정**
 * 일시 : 3/5(화) 10:00 ~ 14:00, 지하대강당
 * 대상 : 성체조배에 관심 있는 모든 신자
 * 강사 : 이 파비아나 수녀님
 * 문의 : 김순희 로사리아 (010-8877-2764), 중식제공합니다

◆ 사순 특강

- * 일시 : 3/17(주일) 13:00 ~ 15:00
- * 장소 : 대성전
- * 제목 : '더듬어 더듬어 하느님을 찾아가는 길, 신앙'
- * 대상 : 전신자 (봉사자는 반드시 참석하시기 바랍니다)
- * 강사 : 김복희 마리스피수녀(올리베따노 성베네딕도 수녀회)

◆ 청년 성서모임 '빛과 소금' 안내

- * 과목 : 창세기, 탈출기
- * 대상 : 성경에 관심 있는 청년
- * 진행 : 소그룹으로 성경을 읽고 나눔
- * 첫모임 : 3월 말 (개별적으로 추후 연락)
- * 문의 : 대표 봉사자 이 글라라 (010-4311-2136)

◆ 주간 계획 03.04(월) ~ 03.10(주일)

내 용	날 짜	시 간
성체조배회	3/05(화)	10시 미사 후
상임위원회	3/06(수)	20:00
성가대 연습	3/06(수)	20:00
빈첸시오회	3/07(목)	저녁 미사 후
꼬미씨옹 월례회	3/07(목)	저녁 미사 후
성 시간	3/07(목)	저녁 미사 후
복사단 자모회	3/09(토)	10시 미사 후
재정관리 월례회	3/10(주일)	11시 미사 후
평단협 월례회	3/10(주일)	11시 미사 후
교육본과 월례회	3/10(주일)	11시 미사 후
생명환경 월례회	3/10(주일)	11시 미사 후
사회복지 월례회	3/10(주일)	11시 미사 후

◆ 우리의 정성 02/19 ~ 02/25

교무금	주일 헌금	감사 헌금
6,787,000	1차: 3,471,100 2차: 1,528,000	300,000

◆ 주일 미사 참례자 및 전례 담당

신자수 : 5,134	주일미사 참례자 : 1,152	
주간 신자 증감	-	전입: 12 전출: 12
전례담당	이변주 : 군포2지역 3구역	다음주 : 군포2지역 4구역

진평 세무 회계	고기능성 신발	다슬기 해장국	제갈공명 바둑학원
부가세·소득세·법인세/ 세금신고/양도/상속/ 중여/세무상담 산본역 3번 출구 ☎1522-5798 대표세무사 이동현(모세)	퇴행성 무릎 관절에 좋은 신발 ●니락스 ●페릭스 ●디소마 군포지점 군포 자구대 옆 ☎346-6188 / 010-9765-0344 김철자(리드비나) 김종서(프란치스코)	다슬기 해장국 다슬기 생채탕 다슬기 액기스(공장 직영) 산본 원광대 병원 신관 뒤 ☎ 010-5417-9438, 399-9438 김 태 연(로사)	집중력, 사고력, 바른 예절 교육 상담 : 391-7787 010-3646-6011 서승연(세살마)

천주교를 알고자 하시는 분은 이곳 천주교 신자들 또는 사무실에 문의 바랍니다.

미 사 시 간				<h1>궁리성당</h1> <p>(한국의 순교성인)</p>	주임신부 : 이용규(프란치스코) 총 회 장 : 양춘모(마리아) ☎ 010-4129-5397 연령회장 : 황형배(루카) ☎ 010-4726-5080 사제관 : ☎ 031-667-4150 사무실 : ☎ 031-667-4151 팩 스 : ☎ 031-667-4145
토	15:00(주일학교) 19:30(특전)				
주일	07:00 10:30(교중)				
평일	월	06:30			
	화, 목	19:30			
	수, 금	10:00			
	성시간(목) 성모신심(토)	매월 첫 주			
			경기도 평택시 고덕면 궁2길 44 http://cafe.daum.net/kunglove 2019년 3월 3일 연중 제8주일		

○ 교구내 사제 양성을 위한 2차 봉헌이

있습니다.

○ 본당 책사 대회

- 3월 3일 (일) 교중 미사후

○ 성경공부 여정 개강

- 개강일 : 3월 6일 (매주수요일), 역사서1
- 시 간 : 10:40 ~ 12:30
- 사무실로 신청해 주세요

○ 재의 수요일 미사

- 3월 6일(수) 10:00

○ 환자 영성체, 성시간, 성모신심 미사

- 환자 영성체 : 3월 7일(목) 10:30
- 성시간 : 3월 7일(목) 19:30 미사 후
- 성모신심 미사 : 3월 9일(토) 10:00

○ 미사 전 전례 독서

- 앞으로 매일 미사 시작 15분 전, 그날 전례 독서를 함께 봉독합니다.

○ 주일학교 개학 및 미사 안내

- 매주 토요일 15:00
- 성모신심 미사가 있는 주에는 주일학교 미사 없습니다.

○ 본당 청소 담당 구역

날짜	청소구역	날짜	청소구역
3/3	지제	3/10	태평

○ 평일/주일 미사참례자 (2/18~2/24)

요일	월	화	수	목	금	토	주일	계
인원					46	23	198	267

○ 수입 • 지출 현황 (2/18~2/24)

수 입		지 출	
과 목	금 액	과 목	금 액
전주 잔액	25,091,932	성체분배권자	45,500
미사에틀	920,000	후원금	900,000
교무금	945,000	시설영선비	150,000
주일헌금	1,097,000	세금과 공과	135,070
		유류비	50,000
금주수입	2,962,000	금주지출	1,280,570
현재 잔액 26,773,362 원			

○ 단체별 모임 일정

3월3일(일)	재정관리, 올드레아(13:00)
3월9일(토)	전례분과, 소공동체(10:30)
3월10일(일)	꾸리아 아치에스((9:30)
3월10일(일)	연령회(11:30)

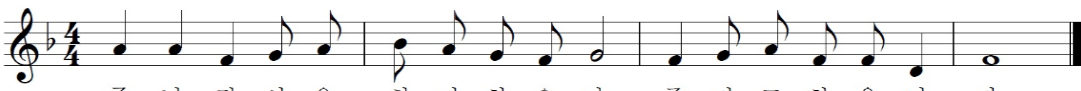

주 님, 당 신 을 찬 미 하 오 니, 좋 기 도 하 읍 니 다.

☞ 미사 시간		 S. Catherine Church	<h1>권선2동 성당</h1> <h2>시에나의 성녀 가타리나</h2> <p>수원시 권선구 권선2동 1351번지 (동수원로 25번길 1)</p> <p>http://cafe.daum.net/gokinri</p>	주임신부	박 경 훈 요셉
월	오전 6시			총 회 장	박수덕 알렉산델 010-5350-7961
화,목	오후 7시 30분			연령회장	정소리 요한 010-5392-0661
수,금	오전 10시				
토	성모신심: 첫째주 오전 10시 저녁(청년)미사: 오후 7시 30분				
주일	교중미사: 오전 10시 30분 학생미사: 오후 5시			사 무 실	031-234-3284
예비신자교리: 주일 오전 9시					

*** 성전건립을 위한 건축헌금 13개월 봉헌과 묵주기도 바치기, 토끼저금통 모금에 동참합시다.***

■ 주일 헌금 봉헌

- 금주(3월 3일): 사제양성후원 특별헌금
- 차주(3월 10일): 사순 제1주일 특별헌금

■ 사순시기 [신앙의 신비어] 응답 송

“주님께서 오실 때까지 이 빵을 먹고 이 잔을 마실 적마다 주님의 죽음을 전 하나이다”
(기간: 3월 6일 ~ 4월 18일)

■ 사순부활시기 신앙고백은 사도신경으로(바침)

■ 사순 피정 특강 [당일 미사 시간 변경]

- 일시: 3월 14일(목)저녁 7시 미사 후 (~9:30)
- 강사: 바오로딸 수도회

■ 은빛 여정 개강

- 매월 첫 토요일(성모신심 미사 후)
- 문의: 대표(010-6288-0975)

■ 첫영성체 가정교리 개학

- 첫 모임: 3월 3일(주) 오후 3시(교육관)
- 문의: 대표교사(010-9452-5701)

■ 2019년 베텔주일학교 초등부, 중고등부 개학

- 개학: 3월 3일(주) 오후 3시 30분(교육관)
- [중고등부]: 중학교 1학년 ~ 고등학교 2학년
- 개학: 3월 2일(토) 저녁 6시 30분(교육관)
- 문의: 교감(010-9677-0754) 중고(010-3208-2128)

■ 아치에스 행사 (자비로우신 어머니Cu. 주관)

- 일시: 3월 3일(주) 12시 (본당)
- 대상: 행동 및 협조 단원(목주, 활동 수첩)

■ 재의 수요일 미사 [미사시간 변경]

- 일시: 3월 6일(수) 저녁 8시 미사
- 재의 수요일 미사 중 “재엎는 예식이 있으며 금육과 금식을 합니다.

■ 성지 가지 수거 마감

- 수거기한: 3월 3일(주)까지.
- 수거장소: 본당사무실 앞 수거함
- 기한일까지 보관 중인 성지가지는 비닐봉지를 제거하고 수거함에 넣어 주시기 바랍니다.

■ 3월 성시간

- 성시간: 3월 7일(목) 저녁(7시 30분) 미사 후

■ 3월 유아세례 신청 접수 마감

- 일시: 3월 10일(주) 교중미사 후
- 세례신청서를 작성하여 3월 3일(주일)까지 사무실로 접수하여 주시기 바랍니다.

■ 2019년 1학기 여정 성경공부 일정

- 개강: 3월 6일(수) 10시 40분~12시 30분(매주)
- 과목: 시서와 지혜서(수강비: 2만원, 교재비별도)
- 장소: 가타리나 교육관
- 문의: 교육분과장(010-9452-5701)

■ 3월 병자 영성체 일정

- 일시: 3월 13일(수) 오전 10시 미사 후

■ 구역별 전례봉사 및 청소봉사

주 일	전례·봉사구역	청소 봉사 일시
3월 3일	한솔 구역	3월 1일(금)10시미사 후
3월 10일	아이파크1구역	3월 9일(토) 10시



주 님, 당 신 을 찬 미 하 오 니 좋 기도 하옵 니 다.

연세아이엘 소아청소년과	☞ 임광문고 ☞	알라딘 펫	권 선 한 의 원	주보 광고 문의
일요일.공휴일 진료 (전문의3인/주차가능) 진료시간: 평일(9~7시) 일. 공휴일(10~2시) (마트 휴업일: 휴진) 권선동 롯데마트3층 토이저러스위층/온수골아래 ☎ 225-8677 원장:김교룡 로마노 서정호 멜키울	500평 대형할인서점 배달: 5만원 이상(주문) 위치:호원고옆 임광A상가 주차:매탄동 임광A단지내 초,중,고 문제집전문 ☎ 235-4730~1 이 명희(로사)	애견용품 할인매장 용품.미용.놀이방 교배.호텔.목욕.분양 곡반정동516-8 아이파크/파리바게트 옆 ☎070-7717-8949 010-2872-4513 김영옥 (스콜라스티카)	진료:사상체질,소아과 내과,불임/난임,비만 신경정신과,산재,교통 특진:성장아토피,구안와사 진료:(평)오전9~오후7 (토)오전9~오후5[일]휴무 권선시장앞/세권로186 ☎ 238-8666~7 강길성(프란치스코)	☎ 234-3284  S. Catherine Church



전주교 권선동성당

하늘에 올림을 받으신 성 마리아
gwonseondong catholic church



www.ksmaria.org
e-mail : gwonseon@casuwon.or.kr

주임신부 : 이 찬 종 (요 셉)
보좌신부 : 함 영 수 (가브리엘)
총 회 장 : 한 성 우 (프란치스코)
수 녀 원 : 한국순교복자수녀회
대표전화 : 237-8845
F A X : 237-8849
연령회장 : 010-7314-5635
가정간호사 : 010-7940-8775
16551 수원시 권선구 권선로 830

+ 전 신자 영성 운동

+ 예수기도 바치기

“주 예수 그리스도님 ()에게 자비를 베푸소서”

+ 자비의 시간(오후3시) 함께 기도하기

+ 한 박자 쉬기

화요일 : 성경과 소공동체의 날 - 성경 공부와 이웃을 통해 하느님 만나기!
수요일 : 면담의 날 - 신부님, 수녀님과 면담을 하고 싶다면 바로 오늘!
목요일 : 방문의 날 - 수녀님들이 방문기도 하는 날, 원하시는 분 신청!
금요일 : 영성의 날 - 성체조배를 통해 예수님과 대화하는 날(15시)
토요일 : 화합의 날 - 공동체가 주일을 함께 준비하는 날
주 일 : 천교의 날 - 우리 주님과 함께 천교를 통해 일치를 이루는 날!

■ 화답송



■ 받아들이는 예식

- 일 시: 3월 10일(주일) 11시 교중미사 중
- 대 상: 2019년 1월 13일 입교자

■ 남성 소공동체 월례회의

- 일 시: 3월 10일(주일) 오후 5시 (제1교리실)

■ 직속Pr. 아치에스 (권선동 4개 Cu. 공동 주관)

- 일 시: 3월 10일(주일) 13:00 ~ 15:30 (권선동 성당)
- 대 상: 행동 및 협조단원
- 준비물: 묵주, 활동수첩

■ 연령기도회 월례회의

- 일 시: 3월 16일(토) 오전 10시 미사후 (소성당)
- 문 의: 김중완 요한금구 010-7314-5635

■ 전단원 교육

- 일 시: 2019년 3월 7일(목) 10:00~13:00 (소성당)
- 대 상: 천상의 모후Cu, 성모승천Cu.
전단원 및 협조단원
- 주 제: 레지오 단원의 소명(최규화 세례자요한 신부님)
- 준비물: 미사준비, 묵주, 수첩, 복무카드, 필기도구

■ 1학기 평생대학 은빛여정

- 구 분: 지혜서, 역사서1
- 기 간: 3월 6일 ~ 6월 26일 (16주간)
- 수강료: 교재비 13,000원, 등록신청비 22,000원
합계: 35,000원 (2교시 종이접기 재료비 별도)
- 시 간: 매주 수요일 오전 10시 50분 (지하강당)
- 대 상: 65세 이상 본당교우
- 접 수: 3월6일 10시 미사 후 지하강당
- 문 의: 가정분과장 010-3813-5570, 차장 010-4922-5788

■ 유아세례, 병자영성체

유 아 세 려 :	4월 6일(토)	오후 5시30분
병자영성체 :	3월 8일(금)	오후 2시
성 시 간 :	3월 7일(목)	오후 8시

■ 스마트폰(핸드폰)활용법 및 예절교육

- 기 간: 1차(3/13~4/3), 2차(4/10~5.1) /13:00~14:00
- 장 소: 제 2교리실
- 대 상: 희망자 선착순 접수 (사무실)
- 교 육: KT전담 강사 권오혁 마티아(서둔동성당 총회장)
- 교육내용: 문자메세지 작성 및 송수신 방법
사진촬영 및 보내기, 동영상 전송 등
- 문 의: 010-3813-5570 (교육비 전액 무료)

■ 예비신자 성지순례(2018년 9월 30일 입교자)

- 일 시: 3월 17일(주일) 7시 50분~5시 30분
- 장 소: 천진암 성지(한국천주교회 발상지)
- 준비물: 미사도구, 미사예물, 모자, 운동화
- 문 의: 임성엽 요셉 010-3719-9138

■ 성모산악회 2019년 3월 태화산행 및 시산제

- 장 소: 충남 공주 태화산(마곡사)
- 일 시: 2019년 3월18일(월요일) 오전 8시 출발)
- 회 비: 25,000원입니다.

- 농협 356-1369-4488-73 윤영선
통장 입금 후 문자 및 연락 주세요 010-8771-4199
- 시산제: 산행 후 합니다
- ◎기타: 트레킹화, 스틱, 간식, 중식, 개인지참
(아침: 떡, 생수 지급)

- 인원: 선착순 40명

■ 종교등부 주일학교 등록 신청 안내 (본당 소식란 참조)

- 2차 현금: 이번주(3월 3일) 사제양성후원금
다음주(3월 10일) 교구내신축성당 보조

■ 우리들의 정성 (2/18~2/24)

교 무 금 :	18,847,000원
주일헌금 :	10,538,000원
감사헌금 :	김권식/10만 박현주/5만 김선우/20만 익명/ 100만
	장흥수/500만 송명중/20만 이수영/3만 김혜진/5만
제 대 꽃 :	익명/5만 송명중/5만

미사시간 월 : 06:00, 화~목 : 10:00, 19:30, 금:06:00, 10:00, 토 : 10:00, 16:00(초등부), 19:00

주일 : 06:00, 09:00(중, 고등부), 11:00(교중미사), 16:00, 19:00(청년), 21:00(직장인)

예비자 교리시간 주일 09:30, 수,목 : 10:00, 20:00, 학생 : 주일 10:00

본당 사무실 업무시간 안내 월요일, 공휴일 : 휴무, 화요일~토요일 : 09:00~20:00 주일 : 06:30~22:00



(아기 예수와 성녀 데레사)
금정성당
15811 경기도 군포시 당산로 192번길 28
(금정동 699번지)
E-mail : kumjung@casuwon.or.kr(사무실)

주임신부 : 전 현 수 (마티아)
전교수녀 : 윤 마리아, 차 글라라

주임신부	452-3080	수녀원	458-2010
사무실	455-2010, 455-2631, 2 (070-4047-2380, 2381) (FAX) 455-2044		
연령회장	강석근(요한) 010-5342-8400		

미사 시간	요일	주 일	월	화•목	수•금	토	병자영성체	유아세례
		09:00 (일 반) 11:00 (교 중) 19:00 (청 년)	06:00	19:30	10:00	15:00 (초 등 부) 19:00 (중 고 등 부) 첫 주 10:00 (성 모 신심)	매일 첫 수요일 오후 2시부터	작 수 월 둘 째 토요일 16:00

2019년도 교구 사목 표어
사목 실천 목표

신앙의 기쁨! 젊은이와 함께!
젊은이를 위한 통합사목 실현!

- ❖ **오늘은**
- ☞ **2차봉헌** - 사제양성후원헌금
 - ☞ **연령회** - 교중미사 후 연도실
 - ☞ **증명사진 촬영** - 14:00 ~ 16:00
 - 대상 : 중고등부 주일학교 학생
 - 장소 : 205호 교리실 (사진동우회실)
 - 신청 : 당일 접수 (6매 5,000원)

- ❖ **금주간에는**
- ☞ **여정 개강** - 4일(월) 10:00, 20:00
 - ☞ **재의 수요일 미사** - 6일(수) 10:00, 19:30
 - * 이 날은 금식제와 금육제를 지키는 날입니다.
 - ☞ **소화대학 개강미사** - 7일(목) 10:00
 - * 중식봉사 - 중앙지역
 - ☞ **성시간** - 7일(목) 저녁미사 끝애

- ❖ **다음주일(10일)에는**
- ☞ **2차봉헌** - 사순1주헌금(교구내 신축성당돕기)
 - ☞ **사순특강** - 09:00 ~ 10:30
 - 강사 : 홍장원 베드로 신부 (오블라피 선교 수도회 소속)
 - 주제 : 용서의 여정
 - * **당일 9시 미사는 없습니다.**
 - ☞ **전례봉사자 워크샵** - 12:20 ~ 14:20

- ❖ **미사 없음**
- 12일(화)부터 13일(수)까지 지구 사제 연수 기간으로 본당 미사는 없습니다
(미사 없는 기간 사무실 업무는 오후6시까지만 합니다.)

- ❖ **사순시기 공동 십자가의 길 기도**
- 사순시기내 매주 금요일 10시미사후 공동으로 십자가의 길 기도를 바칩니다.

* 전례주관 :		3월 8일	전례분과
3월 15일	금정지역	3월 22일	산본지역
3월 29일	샘골지역	4월 5일	중앙지역
4월 12일	한얼지역	4월 19일	전례분과

❖ **지난 주일(24일) 미사 참례자수**

토15시	토19시	9시	11시	19시	계
81	139	244	277	121	862

❖ **전례담당**

연중 제8주일 (3월 3일)	9시 일반미사	한얼 5 구역
	11시 교중미사	한얼 2 구역
사순 제1주일 (3월 10일)	9시 일반미사	한얼 6 구역
	11시 교중미사	한얼 3 구역

❖ **우리들의 정성 (2/21-2/27) (감사합니다!)**

교 무 금	8,500,000원	주일헌금	3,130,700원
감사헌금	230,000원		

* 교무금은 신자의 의무! 세대별로 책정하여 봉헌합니다!

* **교무금 책정 현황**
(현재 1,126세대 중 478세대 책정)

*** 2월 9일 성명 대신 '교무금6개월'이라고 기록하여 통장으로 입금하신 분은 사무실로 연락 주시기 바랍니다.

주임신부	홍 창 진 (요한보스코)	 <div>성 유대철 베드로</div> <div>기산성당</div> <div>E-mail : gisan@casuwon.or.kr http://cafe.daum.net/casw-gisan (18387) 경기도 화성시 기산로 63</div>	미 사 시 간			
총회장	김조관(세례자요한) 010-7383-0920		주 일	토요일 16시 (어린이), 토요일 19시 (중고등부), 09시, 11시 (교중), 19시		
연령회장	김근배(요셉) 010-2464-2921		월	06:30	화. 목	19:30
사 무 실	031-226-2800 Fax 226-2810		수, 금	10:00		
			첫 토	성모신심미사 10:00		
		첫 목	성시간 (저녁미사 중)			

✚ 오늘 사제양성후원 특별헌금입니다.

✚ 다음 주일 교구내신축성당보조 특별헌금입니다.

■ 유아세례 : 3/3(주일) 교중 미사 후

■ 영유아 축복식 : 3/3(주일) 교중 미사 중
3월부터 매월 첫째 주일 교중미사 중 영유아 축복식을 합니다. 영유아 부모님께서도 함께하여 주시기 바랍니다.

■ 재의 수요일 미사 : 3/6(수) 19:30분

재의 수요일은 사순시기를 시작하는 날이며, 단식과 금욕을 지키는 날입니다. 단식과 금욕으로 사랑의 헌금을 봉헌하여 어려운 이웃을 도웁시다.

오전 10시 미사 없습니다.

■ 성시간 : 3/7(목) 19:30분 저녁미사 중

■ 성모신심미사 : 3/9(토) 10시

■ 소공동체 월례회의 : 3/9(토) 성모신심미사 후
· 구역장, 반장들께서는 참석 바랍니다.

■ 단체회합

- 제분과위원회 : 3/3(주일) 교중미사 후 교리실
- 청소년위원회 : 3/9(토) 저녁미사 후 교사실
- 연령회의 : 3/10(주일) 교중미사 후 방주
- 울뜨레아 : 3/10(주일) 교중미사 후 교리실

<영아 가정 축복의 기도>

† 주여, 찬미 받으소서.

주님께서 사람이 되신 당신의 성자로 하여금

가정의 일원이 되게 하시고,

가정의 깊은 관계 속에서 자라게 하시어

인간의 격정과 기쁨을 맛보게 하소서.

그러므로 주여, 경손되이 청하오니

이 가정을 보호하시고 지켜주시어

주님의 은총으로 힘을 얻은 이 가정으로 하여금

복을 누리고 화목하며 가정교회로서

세상에서 당신의 사랑을 증언하게 하소서.

우리 주 예수 그리스도를 통하여 비나이다. 아멘.

■ 교무금 / 건축헌금 납부

교무금은 하느님의 은총에 대한 감사의 봉헌이며, 나를 위한 지출에 앞서 봉헌해야 하는 신자로서의 거룩한 의무이자 권리입니다. 교회운영과 하느님 사업에 쓰여지는 교무금 납부에 교우들께서는 동참해 주십시오.

※ 교무금/건축헌금 납부 계좌

우리은행 1005-901-115359, 예금주:(재)천주교수원교구

2019년 교무금 책정율 33.3% (801세대중 267세대)

■ 미사 신설 및 변경 : 2019년 3월부터

구 분	기존 시간	변경 후 시간
유.초등부	주일 9시	토요일 오후 4시
주일 저녁미사	저녁 6시	저녁 7시
청년부	매월 마지막주 토요일 저녁(7시) 중고등부와 함께 미사합니다.	
* 기존 주일 9시 미사는 일반 전례입니다.		

■ 어린이 복사단 모집

거룩한 주님의 제단에서 봉사할 신입 복사를 모집합니다. 많은 신입 복사들이 함께하여 뜻깊은 시간을 가질 수 있도록 관심과 협조 부탁드립니다.

· 대상 : 첫영성체 받은 초등 4, 5, 6학년

· 신청 : 3월 17일까지 사무실로 신청서 제출

· 문의 : 복사단장 이현정 보나 010-2766-5228

■ 베드로 카페 봉사자 모집 : 016-9511-0423

■ 성가대 단원 모집 : 단장 010-8665-1363

■ 빈첸시오 후원회비 접수 및 회원 모집

· 첫째, 둘째주일 미사 전,후 회비접수, 회원모집 합니다.

· 매월 셋째주 목요일 저녁미사에 후원회원들을 위한 생미사가 봉헌됩니다.

· 어려운 이웃돕기 사랑의 동전 모으기와 헌옷, 가방, 벨트, 커튼, 신발, 누비이불, 냄비, 후라이팬, 소주, 맥주병, 신문, 책, 알루미늄캔 등을 수거합니다.

미 사 시 간		천주교 수원교구 기안성 바오로 성당 Gian St. Paul Catholic Church	주임신부 : 안준성 (마티아) 전교수녀 : 조 (마리 필립보) 이 (마리 마르코) 총회장 : 윤종기 (요한세례자) 010-7114-2971 연령회장 : 오규택 (스페타노) 010-2680-6462 연령회 부회장 : 오영수 (사도요한) 010-3722-1644
주	일		
토요일 저녁 주일미사 : 오후 7:00 (어린이와 함께하는 가족미사) 주일 오전 09:00 (중, 고등부) 11:00 (교 중) 주일 저녁 7:30			
평	일	18338 경기도 화성시 기배로 43번길 40 사무실 : 223-6691 사제관 : 223-6693 수녀원 : 070-4047-0501	<div> <div>■ 병자영성체 : 매월 첫째 (목) 10:00</div> <div>■ 유아세례 : 분기 말 둘째 토요일 14:00</div> <div>■ 예비자교리 : 매주 일요일 아침 09:30</div> </div>
성모신심미사 : 매월 첫 토요일 오전 10시 월 : 6:00 (새벽미사) 화, 목 : 저녁 7:30 수, 금 : 오전 10:00 고해성사 : 매 미사 시작 20분 전			

● 초등부 : 토요일 오후 5시 (교리와 미사) ● 중, 고등부 : 주일 오전 9시 (미사와 교리)



■ 사제양성을위한 특별헌금 (3월3일)
■ 사순제1주일 교구내 신학생양보조 특별헌금 (3월10일)

■ 주간 회의 및 행사 안내.(3/4-3/9)
- 소공동체회의 : 3월3일 (주일) 교중미사 후
- 상임위원회 : 3월5일 (화) 저녁미사 후
- 환자영성체 : 3월7일 (목) 오전 10시
- 성시간 (성체강복) : 3월7일 (목) 저녁미사 후
- 유아세례 : 3월9일 (토) 오후 2시

■ 주간 회의 및 행사 안내.(3/10-3/16일)
- 청소년활성화기금마련 음식 바자회 : 3월10일 (주일)
- 꾸리아 : 3월15일 (금) 저녁 8시

■ 재의수요일 재의예식 미사안내.
- 일 시 : 3월6일 (수) 오전 10시, 저녁 8시.
- 단식과 금육 지키시어 절제의 생활 하시기 바랍니다

■ 성경공부 개강 안내.
- 개강일시 : 3월8일 (금) 10시미사 후
● 일반여정
- 과 목 : 오경2
- 등록비 : 20,000원 (교재비 별도)
● 은빛여정
- 대 상 : 65세 이상 어르신
- 과 목 : 마태오복음서
- 등록비 : 10,000원 (교재비 별도)
- 문의 및 접수 : 교육분과장 010-7761-8504

■ 유아세례안내.
- 일 시 : 3월 9일 (토) 오후 2시
- 제출서류 : 신청서 (사무실), 가족관계증명서 1부.
- 3월8일 (금) 까지 사무실로 신청바랍니다.

※사순시기 매주 금요일 미사후에 공동 십자가인 길 기도 있습니다.

■ 초,중,고등부 교사를 모집합니다.
- 교회의 미래인 청소년들의 신앙을 돌볼 사랑이 가득한 초, 중, 고등부 교사를 모집합니다.

■ 청소년활성화기금마련 음식 바자회 안내.
- 본당 청소년 활성화를 위하여 매월 둘째 주일에 음식물 판매를 통한 바자회를 실시합니다.
- 일 시 : 3월10일 (주일) 9시, 11시 미사 후
- 음식준비 (먹거리) : 제1지역
- 반찬판매 : 3월9일 (토) 미사전 후부터.
- 신자분들의 많은 이용을 바랍니다.

■ 성지가지 회수합니다.
- 3월3일 (주일) 까지 가져오시기 바랍니다.

☑ 우리들의 정성 (2/18-2/24)					
내 용	금 액	내 용	금 액	내 용	금 액
교 무 금	8,000,000	주일헌금	2,255,000	자선수입	5,679,470
미사에물	810,000	건축헌금	25,660,000	감사헌금	750,000
건축헌금	이선우 이천만원, 최철, 황규봉 각 일백만원, 이병용 오십만원, 익명 삼십만원, 김길자, 이창목, 박승선, 송주현, 최순희, 허준, 우림구역 각 이십만원, 안만규, 박병태, 지상철, 장덕수, 김순옥, 이희경, 김천기, 박주철, 성모회, 효성구역, 광도구역 각 일십만원, 김경주 육만원, 서강원, 김영철, 이강우, 김주섭, 조한석 각 오만원, 박민준, 이종복 각 이만원, 김병일 일만원				
감사헌금	이정희 오십만원, 박병태, 이병일 각 일십만원, 김경선 오만원				

☑ 전례 주자, 청소봉사					
구분	연중제8주일 (3/3)		사순제1주일 (3/10)		사순제2주일 (3/17)
특전	오영수	특전	오영수	특전	신창호
전례봉사 (구역)	9시 꾸리아 정선영 11시 현대구역 김원재	9시 꾸리아 푸르지오 11시 푸르지오 조선희	9시 꾸리아 윤지현 11시 푸르지오 조선희	9시 꾸리아 김원재 11시 광도 오영수	신창호 김원재 오영수
주제봉사	사도들의모후 Pr.	즐거움의원천 Pr.	즐거움의원천 Pr.	평화의모후 Pr.	평화의모후 Pr.
청소봉사	푸르지오구역	광도구역	광도구역	기안, 배양구역	기안, 배양구역

퍼니쉬니 미술품	OK 협 정 가 구	하오즈 통식당	안 경 나 라	파리바게트(보보스점)
그리기, 만들기, 요리미술, 영재미술 5세-초, 중, 전문 정원제수업 차량운행가능 효행로 291번길47 기안성당 근처 ☎ 031-238-7034, 010-3068-9168 이은실 (로사리아)	가구의 모든 것. 혼수가구 주인가구, 매월 특별행사 위치 : 기안동 20-188 ☎ 031-221-8862 박철수 (요셉)	독배기짬뽕, 참쌀탕수육 전문점 KBS-TV 생생정보통에 소개된 맛집 위치 : 신일우남클래식타운 옆 ☎ 031-225-1317, 226-5885 김병희 (요셉피나)	본당 최대 규모 젠틀몬스터, 카인 취급점 누진 다초점전문 위치 : 수원대앞 주황색 간판 ☎ 031-235-2046 010-2840-6388 정두수 (요한)	제빵/케익/샌드위치/커피/음료 단체주문 및 정기급식 납품가능 위치 기안동 보보스프라자 1층 ☎ 031-224-8201 홍문석 (그레고리오) 오광순 (요주아네스) 010-8579-8534, 010-3690-8535
자연현 건강원	홍소정 반쯤 상점	통 고 자 통 차	윌연카 ALL&CAR	만 물 보 수 공 사
홍삼, 장어, 붕어, 흑염소 양파, 호박, 배도라지즙, 생채즙 각종 건강식품 판매 ☎ 031-222-9112, 010-3722-1644 식품가공기능사 오영수 (사도요한)	전시·반품·대형마트· 이월가전·TV 애터미화장품·생활용품 오목정동 314-6 (수원여대사거리) 이종덕(바오로) 이순희 (베로니카) ☎ 031-292-2228 / 010-7757-8389	판매, 매입, 폐차 승용, 승합, 화물 자동차 상담 수원 평등 남수원매매단지내 알개 자동차 상사 ☎ 010-5755-2088 이달우 (바오로)	수입차, 국산차 정비 및 판금 도색, 손세차 언더코팅, 유리막 코팅, 네비게이션, 블랙박스, 자동차 종합 서비스센터 (파업 서비스, 방문 견적) 화성시 봉담읍 동화리 414-2 이지연 (아가페) ☎ 010-4177-8787	집수리 / 인테리어 아파트 / 빌라 / 주택 / 상가 각종 보수 및 시공 ☎ 010-5244-2692 정기춘 (바오로)

교무금 봉헌계좌 신협 03227-12-000531, 건축헌금 봉헌계좌 : 신협 131-019-987356 기안성당
입금자 표시 : 반드시 성명, 세례명으로 기재하여 입금바랍니다.

미 사 시 간 안 내			 <div> 천주교 수원교구 기흥 성 바오로 성당 </div>	주임신부	유정수(루 카)
미사 30분 전 묵주기도				총 회 장	박광빈(에제키엘)
주 일	토요일저녁 주일미사	오후 7:30		연령회장	지숙현(글라라) 010-5686-5109
	교중미사	오전 9:00		유아세례	5/4 (토) 10:00
	어린이미사	오전11:00		예비자교리	(주일)오전 10:00
평 일	화, 목	오후 7:30	환자영성체	마지막주(금)11:00	
	수, 금	오전10:00			
	성모신심	첫주(토)10:00			

용인시 기흥구 고매로 43번길 12-15
 전화 : 285 - 0362 / 팩스 : 285 - 0372
 이메일 : giheung@casuwon.or.kr



특별 배부 안내 <ul style="list-style-type: none"> * 일 자 : 3월2일(토) ~ 3월3일(주일) * 장 소 : 데크 앞 각 구역별 배부처 * 종 류 : 개인 기도서 및 필사 노트 	성령께 이끌림 받는 경건한 공동체 <ol style="list-style-type: none"> 1.매일실천 아침.저녁기도, 묵주기도, Pm10 전신자 강복 2.매주실천 주일 복음말씀 필사, 매일미사 적극 참여 3.매달실천 거룩한 첫주간 전례 참례
--	--

✦ 이번 주 특별헌금 안내

이번 주는 **교구 사제 양성** 특별헌금이 있습니다.

✦ 봉사자 임명장 수여식 [3/3(주일) 09시 교중미사중]

직책	명	연
4구역 형제회장	강선주 요한사도	김병성 엘리세오
사회복지분과장	양은석 바오로	최종규 베드로
성체 분배 권한 증서	윤영길 스테파노	-

✦ 사순 시기 전례 안내

- 재의수요일 : 3/6(수) 10:00, 19:30
- 성지(聖枝) 수거 : 3/3 (주일)까지
- 십자가의길 : 사순시기 매주 금요일 미사후 (3/8 부터)

✦ 구역 미사 안내

일 자	구역	일 자	구역
3/11(월) 20:00	8구역	3/13(수) 20:00	7구역
3/15(금) 20:00	6구역	3/20(수) 20:00	5구역
3/22(금) 20:00	4구역	3/27(수) 20:00	3구역
3/29(금) 20:00	1구역		

* 쉬는 교우, 전입 세대, 새영세자, 첫영성체 가정 등 모든 구역 식구들을 초대합니다.

✦ 3월 첫주간 신심미사 안내

날 자	미 사	전례
3월5일(화)	19:30	치유와 안수
3월7일(목)	19:30	성체 신심(현시, 강복)
3월8일(금)	10:00	기일 미사 (사전 접수)

✦ 성경공부 개강(신청) 안내

- 과 정 : 첫걸음(오경), 통독(구약) -> 2만원(교재비 별도)
- 개강일 : 첫걸음(3/5,화,10:00), 통독(3/7,목,19:30)

✦ 성인 복사단 모집

- 거룩한 제단에서 함께 하실 분을 모집합니다.
- 문 의 : 단장 010-6780-8574

✦ 초등부 주일학교 등록 안내

- 대 상 : 6세~초등6학년, 3만원(2자녀이상 5만원)
- 개학식 : 3/ 3(주일) 11:00

✦ 헌화회 명예회원 모집 및 회비납부 안내

- 회비납부 : 매월 첫째 주일(3/3)미사 전. 후
- 헌화회원을 위한 미사 : 매월 첫째주(금) 10:00

✦ 월례회의 및 모임 안내

단 체	일 시	장 소
성소자를 위한 기도모임	매주(월) 20:00	대회의실
교육분과	3/2 (토) 10:30	6교리실
사회복지분과	3/2 (토) 20:30	4교리실
해설독서단	3/3 (주일) 10:00	대회의실
상임위원회	3/3 (주일) 12:30	대회의실
4구역 형제회	3/3 (주일) 18:00	색다른광고

✦ 지난주 미사 참례 현황(616세대/1,571명)

미사	토요저녁 19:30	연중제7주일(2/24) 09:00	11:00	참례 신자수	계(%)
참례자	95	207	236	538	34.2

✦ 봉사안내 - 전례, 청소, 주차, 토요일전

구분	연중제8주일(3/3)	사순제1주일(3/10)
전례 (독서)	토요저녁 09:00 11:00 중고등부 3구역 초등부	토요저녁 09:00 11:00 중고등부 4구역 초등부
청소	3구역(토,10:30)	4구역(토,10:30)
주차 운전	바다의 별 Pr.	신비체의 모후 Pr.
유아 돌봄	하늘의 문 Pr.	기쁨의 샘 Pr.

✦ 우리들의 정성 (2월18일 ~ 2월24일)

연중 제7주일 헌금	2,328,500
본당 성소를 위한 특별헌금	583,000
교무금	1,295,000
건축헌금	1,055,000
성소후원금	48,000
감사헌금	100,000

박정주 안 나 100,000

[지역 단체 마일리지] 이마트(보라점) : 67번

편의	월 화, 목 수, 금	06:00 19:30 10:00	천주교 수원교구 남 동 탄 성 당 http://cafe.naver.com/ndt (성당카페) (우)18487 화성시 장주기길 11(임시) 성당부지 : 화성시 장지동 617	주임신부 : 권오진(요셉) 사무실 : 031)8055-8116 F A X : 031)8055-8117 E - mail : namdongtan@casuwon.or.kr
	주일	09:00 15:00 19:00		

3월 3일 연중 제8주일

(후렴) 주님, 당신을 찬미하오니 좋기도 하옵니다.

- ♣ 오늘 2차 헌금은 사제양성 후원을 위한 후원금으로 봉헌됩니다.
- ♣ 19년도 초·중·고 주일학교 등록 안내
 - 등록기간 : 2월 10일(주일)~3월 3일(주일)
 - 주일학교 개학 : 3월 3일(주일) 15시 어린이미사
3월 3일(주일) 19시 중고등부미사
- ♣ 꾸리아 아치에스 행사 및 전단원 교육
 - 일 시 : 3월 3일(주일)
 - 장 소 : 1층 다목적실 / 3층 성전
 - 전단원 교육 : 오전 10시 / 아치에스 : 오후 1시
- ♣ 재의 수요일 미사 안내
 - 3월 6일(수) : 오전 10시 / 오후 7시 30분
 - 재의 수요일 의무 : 금육과 단식
- ♣ 3월 전례 안내
 - 성시간 : 3월 7일(목) 저녁미사 후
- ♣ 사순시기 생명나눔 헌혈 및 장기기증 캠페인 안내
 - 일 시 : 3월 24일(주일) 10:00~15:30
 - 장 소 : 동탄부활성당(신분증[학생증] 지참)
- ♣ 사순시기 공동 십자가의 길 안내
 - 매주 금요일 미사 40분 전
- ♣ 반주자 모집 안내
 - 평일 저녁 19시 30분 미사

- ♣ 2019년 1학기 「여정」 모집 안내
- | 내 용 | 일 시 | 개강일 |
|-------|--------------------------|---------|
| 역사서 I | 매주 화요일
오전 10:00~12:00 | 3월5일(화) |
| 오경 I | 매주 수요일
저녁 20:00~22:00 | 3월6일(수) |
- 접 수 : 11시 미사 전, 후 1층 로비(문자 접수가능)
- 문 의 : 010-3129-2756(은계동성당 교육분과장)

♣ 구역 전례 및 청소 일정 안내

전례		청소	
3월3일	센트럴 힐즈	3월2일	서희, 자이파밀리에 반도9차, 장지동
3월10일	호반3차	3월9일	금강4차, e편한세상 호반5차, 르파비스

♣ 2월 24일 주일미사 참례 현황

신자 수	09:00 교중	19:00 일반	계(%)
1,951	304	110	414(21.2%)

♣ 우리들의 정성(2/18~2/24)

교무금	4,790,000원
건축헌금	1,810,000원
주일헌금	2,628,700원
교무금 자동이체	신협 131-019-762299
건축헌금 자동이체	신협 131-019-762319
예금주: 남동탄성당 납부시 책정하신 분의 이름과 세례명으로 입금	

EM멘토 영어·수학 학원	그랜드 음악학원	동탄 호수 부동산	한솔 플러스 수학 공부방
동탄대로 198 드림타워 7층 ☎ 031-377-2530 강은미(엘리사벳)	이태리 국립음대 피아노과 졸업 예술고 대학 피아노과 출강, 차량운행 ☎ 031-376-3393 김정용(요한보스코), 박정은(비비안나)	동탄 여울 보건지소 옆 호수공원 인근 ☎ 010-7305-6713 김정임(아녜스)	초·중·고 영어, 수학 전문 센트럴힐즈A 1848-103 ☎ 010-2488-9155 한주범(안드레아), 신진영(루시아)

천주교를 알고자 하시는 분은 이곳 천주교 신자들 또는 성당 사무실에 문의 하십시오.

<p>♣ 미사시간 및 교리시간 안내 ♣</p> <p>※ 토 - 17:00(토요일 주일학생미사)</p> <p>※ 주일 - 06:00 10:30 (교중미사) 19:00 (청년미사)</p> <p>※ 평일 - 월 06:00 수.금 10:00 화.목 19:30</p> <p>※ 예비자 교리 - 부활반 (수 20시 / 주일 09시) (선교분과 및 사무실에 문의 바랍니다.)</p>	<h1>남양성당</h1> <p>(노동자의 성 요셉)</p> <p>http://cafe.naver.com/namyangcatholic</p>	<p>주임신부 : 조 봉 익 (도미니코) 수녀 : 김 클라라, 권 그라시아 사무실 ☎ 356 - 2048, FAX : 357 - 5831 총 회 장 : 홍 제 상 (토마스) hp 010 - 8763 - 2300 연령회장 : 백 영 부 (프란치스코) ☎ 357-6438 hp 010-4325-6661</p>
---	---	--



주 - 님 당 신 을 찬 미 하 오 니 좋 기 도 하 습 니 다

◆ 사랑나눔 책사대회

* 책사대회에 서로 나눔 후원물품을 봉헌해 주신 모든 교우님들께 진심으로 감사와 은총의 시간 주심에 다시한번 감사드립니다.

수입	적요	지출
3,345,000	책사권 및 식권	
3,935,500	후원금	
3,250,000	각 단체별 수익	
10,530,500	총 수입	
	경품 및 재료지출	6,511,450
4,019,050	책사 총 수익금	

◆ 재의 수요일 미사

* 3월 6일(수) 오전 10시, 저녁 7시 30분 재의 수요일은 사순시기가 시작되는 첫날이며 금식재와 금육재를 함께 지켜야 합니다.

◆ 사순시기 십자가의 길 안내

* 사순시기 중 매주 금요일 오전 10시 미사 전 십자가의 길을 공동으로 바칩니다.

◆ 부활 판공 안내

일정	구역	일정	구역
3/7(목)	원천.시.문호	3/13(수)	우림
3/8(금)	남양4	3/15(금)	수화.장전.신외
3/9(토)	남양1.2		

* 부활 판공 날 본당미사는 오전10시 미사입니다.

◆ 2019년 여정 개강 및 개강미사

* 개 강 : 3월5일(화) 오전10시

3월6일(수) 20시 지하식당 교리실

* 개강미사 : 3월5일(화)19시30분미사

◆ 발안봉사자 교육

* 일 정 : 3월8일(금) 본당19시10분 출발

◆ 남양성당 요셉대학개강

* 일 정 : 3월8일(금)

* 성경공부, 각반 취미교실, 웃음치료를 진행됩니다.

◆ 사순특강

* 일 정 : 3월12일(화),14일(목)2일간 저녁미사 후

* 강 사 : 전삼용 요셉신부님

- 나는 왜 교회를 믿는가? -

(성물방에서 책 판매합니다.)

◆ 스페스 콰이어 창단 신입 단원 모집

* 순수한 교회 음악을 통해 주님 나라를 선포하는 성음악 봉사단체입니다.

* 첫 모임 : 2019. 3. 5(화) 20시

* 장 소 : 화성시 마도면 송정로 24-3

* 자 격 : 천주교 신자라면 누구나

* 문의사항 : 지휘자 010-2733-0650

◆ 특별헌금

* 사제양성후원 : 3월03일(일)

* 사순 제1주일 : 3월10일(일)

◆ 미사 참례율

일 정	전신자	미사참례자	미사참례율
2/24	2914	1070	37%

◆ 우리들의 정성

내 용	2월24일	2월17일
연중제7주일	3,187,000	2,976,000
교 무 금 (2.18~2.24)	53세대 4,320,000	74세대 6,875,000
건축헌금 (2.21~2.27)	1,603,000	
	20,000	김양자 박금분 김옥자
	50,000	이귀자 김종봉
	100,000	남영희
	140,000	김영덕
	300,000	홍제상
감사헌금 (2.21~2.27)	30,000	박진솔
※ 건축헌금 계좌 안내 (농협 207076-55-004171)		

※3월 성당청소 및 미사 안내와 전례 : 5지역
청소 후 뒷마무리를 꼭 해 주시길 부탁드립니다

천주교를 알고자 하시는 분은 이웃 천주교 신자들 또는 사무실에 문의하십시오.

주임신부 : 정재훈대건안드레아 연령회장 : 김용성 요셉 010-3739-7843 사무실 : 031) 404-0190 FAX : 031) 317-0057	<h1>능곡동 성가정 성당</h1> <p>(성가정의 성마리아와 성요셉)</p> <p>(429-240) 시흥시 승지로 101 (능곡동) 전자우편 : neunggok@casuwon.or.kr</p>	<table border="1"> <tr> <td rowspan="4">주 일</td> <td>토. 저녁</td> <td>19:30</td> </tr> <tr> <td>오 전</td> <td>09:00</td> </tr> <tr> <td>교 중</td> <td>11:00</td> </tr> <tr> <td>청소년</td> <td>18:00</td> </tr> <tr> <td rowspan="3">평 일</td> <td>월</td> <td>06:30</td> </tr> <tr> <td>화. 목</td> <td>19:30</td> </tr> <tr> <td>수. 금</td> <td>10:00</td> </tr> </table>	주 일	토. 저녁	19:30	오 전	09:00	교 중	11:00	청소년	18:00	평 일	월	06:30	화. 목	19:30	수. 금	10:00
주 일	토. 저녁	19:30																
	오 전	09:00																
	교 중	11:00																
	청소년	18:00																
평 일	월	06:30																
	화. 목	19:30																
	수. 금	10:00																

† “소통과 참여로 쇄신하는 수원교구 ! 신앙의기쁨! 젊은이와함께!”



주님 당신을 찬미 하오니 좋기도 하옵니다

◎ 미사 안내

▶ 3월4일(월) - 미사 없습니다.

◎ 재의 수요일

▶ 3월6일(수) - 저녁7시30분

▶ 오전10시 미사는 없습니다.

◎ 병자 영성체

▶ 3월7일(목) - 오전9시10분

◎ 성시간

▶ 3월7일(목) - 미사 후

◎ 아치에스 행사

▶ 3월10일(주일) - 교중미사 후

◎ 주말농장 배정

▶ 3월10일(주일) 교중미사 후 성모상 앞

◎ 십자가의 길

▶ 사순시기동안 매주 금요일 10시 미사후
공동 십자가의 길 있습니다.

◎궁금합니다.

Q. 성사와 개인이 드리는 기도의 차이점은 무엇
인가요? 성사 생활에 개인 기도가 꼭 필요하
냐요?

A. 기도는 뗄 수 없는 두 가지의 요소를 가지고
있습니다. 개인적 요소와 공동체적 요소입니다.
이 가운데 성사는 공적 예배에 속하는 공동체의
측면이 강조된 것이라고 볼 수 있습니다.

우리들의 정성 2월22일~2월28일			
교무금	875,000	단체보조비	300,000
건축헌금	815,000	복리후생비	150,000
주일헌금	1,077,000	수도광열비	158,460
감사헌금	250,000	수수료수선비	185,900
		통신비	63,810
합 계	3,017,000	합계	858,170
◎ 감사헌금 : 황경의 100,000원, 조동현50,000원 유미경 100,000원.			

모아 유희원	글라스 박스 안경원	현진공인중개사	주)국제방재서비스
가정의 평화를 빕니다. ☎ 317-9001	안경하나로! 돋보기까지 해결! 원 장: 정 경관 (토마스) 호평프라자1층 신협건물 ☎ 405-5555	현진 에버빌 상가 구옥심 글라라 010-6356-0034	대표: 이 강호 (베드로) ☎ 02-889-1190
키즈빌어린이집 0~4세 영아 모집 원장:윤금영세실리아 031-435-9073 신안인스빌1208동103호	강 태 권 세무회계사무소 세무사: 강 태권 (시몬) 호평 프라자 5층 신협 건물 ☎ 404-0933	한우리 독서 토론 논술 시흥지부 능곡동 홍순해 크리스티나 010-8434-2454	아트사파리 미술학원 유치부, 초등부 모집 소수정예 작가주의 미술교육 8단지 상가동 2층 원장: 김경은 마리아 ☎ 313-8480

☞ 미사시간 안내				<h1 style="margin: 0;">능평성당</h1> <p style="margin: 0;">< 성 김대건 안드레아 성당 ></p> <p style="margin: 0;">주소: 광주시 오포읍 능평로 156번길 6</p>	주임신부: 이승환(루 카) 총 회 장: 박상봉(미카엘) ☎ 사무실 (031) 768-0087 F A X (031) 768-1617 연례회장: 전승호(프란치스코) 010-3685-2804
평	월	화 · 목	수 · 금		
	06:00	19:30	10:00		
토	첫신심	어린이	청소년		
	10:00	16:00	19:30		
주일	새벽	교중	저녁		
	07:00	10:30	19:00		
고해성사: 매 미사 30분 전					

☞ 축일을 축하드립니다!

기간: 3월 4일 ~ 3월 10일 축일을 맞이하시는 분
 루치오(1세), 바실리오, 요한, 아녜스, 안드레아
 카타리나, 요셉, 페르페투아, 바오로, 가시미로

☞ 재의 수요일 미사 안내

일시: 3월 6일(수) 10:00, 19:30

※ 재의 수요일은 금육과 단식을 하는 날입니다.

☞ 사순시기 십자가의 길 안내

일시: 매주 금요일 10시 미사 후, 3월 8일부터(성전)

☞ 3월 성시간은 3월 7일(목) 저녁미사 후에 있습니다.

☞ 3월 병자영성체

일시: 3월 7일(목) 8시부터, 3월 5일(화)까지 접수

☞ 광주지구 소공동체 봉사자 학교

일시: 3월 9일(토) 10:00, 장소: 성전

☞ 유아세례

일시: 3월 16일(토) 17:00, 3월 14일(목)까지 접수

☞ 대건대학 개강 및 등록

개강: 3월 5일(화) 10:00, 장소: 교육관

대상: 65세 이상 본당 교우, 등록비: 1인 40,000원

문의: 010-3625-4582(대건대학장)

☞ 초등부 주일학교 등록

대상: 2019년 기준 7세 ~ 13세 어린이

등록비: 1인 20,000원, 문의: 010-9263-0642(교감)

개학미사: 3월 9일(토) 16:00

☞ 중·고등부 주일학교 등록

대상: 중학교 1학년 ~ 고등학교 3학년 학생

등록비: 1인 30,000원, 문의: 010-2732-8068(교감)

☞ 부활 판공 성사표와 사순시기 저금통 배부

사순시기 매 미사 30분전에 고해성사를 보시면 됩니다.

※ 가난한 이들을 위해 사랑의 나눔을 실천할 수

있도록 '사순시기 저금통' 을 나누어 드립니다.

사순시기 저금통은 성전 입구에 준비되어 있습니다.

☞ 전입을 환영합니다.

전입 세대주	가족	전 본당	오신 곳	구역
정세희	가브리엘라	1	과천	수레실1
송익빈	토마	5	청담동	봉골5
최영덕	올리비아	1	복음화국	대명대2
박용숙	사비나	1	신흥동	상태재2

※ 구역장, 반장, 레지오 단원들이 선교의 목적으로 연락드릴 수 있음을 알려드립니다.



주님 당신을 찬미하오니 즐기 도 하 읍 니 다

☞ 주간 계획(3월 4일 ~ 3월 10일)

내 용	일 시	장 소
파티마의세계사도직	7일(목) 10:00	대교리실
평단협 월례회의	10일(주일) 교중미사 후	105호
M.E 월례모임	10일(주일) 18:30	교육관

☞ 지역별 전례봉사, 청소, 주보정리

구 분	사순 제 1 주일		
	10일(주일)		
시 간	07:00	10:30	19:00
전례 담당	상태재2	하태재	새말1
청 주보 정리	새말1 (3월 8일)	새말2 (3월 15일)	통 · 동막골 (3월 22일)

☞ 우리의 정성(2월 18일 ~ 2월 24일)

단위: 원

교 무 금	감사헌금	성소후원	토지봉헌
6,510,000	250,000	105,000	950,000
주일헌금	4,217,200		
감사헌금	유영준 정필순		
성소후원	김영란 김호식 박길순 신정식 윤혜정 조영희		
토 지 봉 헌 금	김두일 김복덕 김윤수 신명근 이종호		
봉헌금 주간 합계		12,032,200	
토지 봉헌금 대출금 상환 현황			
대출총액: 1,932,206,563 상환: 1,779,203,318 잔액: 153,003,245			

※ 봉헌해 주신 분들께 감사드립니다.

☞ 미사 참여 현황(연중 제7주일)

총 신 자	참 여 인 원	참 여 율
4,097	1,007	24.5



천주교 수원교구 단대동 성당

전 화 번 호

주임신부: 함문주(베 드 로)신부 전교수녀: 김 마리데레사, 서 베네딕다 수녀
 총 회 장: 010-4008-8143 수 녀 원: 733-5004 사 무 실: 733-3004
 연 령 회: 회장 010-5239-8081

미 사 시 간

월 오전 6:00, 화 오후 7:30, 수 오전 10:00, 목 오후 7:30, 금 오전 10:00
 토 오후 4:00(어린이미사), 오후 7:30 주일 오전 6:00, 9:00, 11:00, 오후 7:30
 예비자교리시간: 매주일 오전 9:30, 매주(수)오후 8시, 매주(금)오후 2시
 ※유아세례식은 3.6,9,12월에 실시합니다. <http://cafe.daum.net/DDDKD>

새의 수요일 미사

- 일 시: 3월 6일(수) 오후 7:30

일반여정개강

- 개 강 일: 3월 7일(목) 오전 10:00
- 과 목: 마태오 복음
- 수 강 료: ₩20,000(교재비 별도)
- ※ 교우 여러분들의 많은 관심 바랍니다.

성 시 간

- 일 시: 3월 7일(목) 교중 미사 후

소공동체 월례회의

- 일 시: 3월 8일(금) 저녁 8:00

연령회 월례회의

- 일 시: 3월 9일(토) 오전 10:00

초등부 주일학교 개학미사

- 일 시: 3월 9일(토) 오후 4:00
- ※ 초등부 주일학교 개학미사 후 매주 토 오후 4시 어린이 미사가 봉헌됩니다.

병자영성체

- 일 시: 3월 14일(목) 오전 9:30 출발
- ※ 구역장, 반장님들께서는 병자영성체 대상자와 변동사항을 파악하시어 사무실에 3월 10일(주일) 까지 사무실에 알려주시기 바랍니다.

청소년 위원회 월례회의

- 일 시: 3월 14일(목) 저녁 미사 후

소공동체 성지순례

- 일 시: 3월 19일(화) 오전 8:00출발
(홍콩안경점 앞)
- 신 청: 3월 17일(주일)교중 미사 후
- 장 소: 서울성지
(명동성당, 당고개, 새남터, 절두산)
- 회 비: 1인 ₩10,000
- ※ 미사 후 성전 홀에서 선착순 40명까지 접수를

받습니다.

금주의 본당 청소

- 제분과 위원회 봉사자들
- ※ 바쁜신 중에도 본당청소에 임해 주셔서 감사 합니다.

3월10일(주일) 신자들의 기도, 봉헌

- 신자들의기도, 봉헌 - 1지역 5구역

빈센시오외우원계좌

(모집시간: 매주일 오전 9시, 11시 미사 후)

신협 131-013-112515 예금주: 유지재단 단대동성당

성소우원계좌

신협 131-011-822456 예금주: 유지재단 단대동성당

은행동성당 신축금 후원계좌

신협 131-011-399163 예금주: 은행동성당

국민은행 676901-01-136461

예금주: 천주교수원교구 은행동성당

봉 헌 금

† 이번 주에는 사제양성 2차 헌금이 있습니다.

다음 주에는 사순제1주 2차 헌금이 있습니다.

감사헌금

이종숙(스테파니아) ₩50,000 이유수(바 오 로) ₩200,000

재속프란치스코 ₩50,000 박종천(도미니코) ₩300,000

임성웅(요 한) ₩50,000

교 무 금 ₩5,245,000

주일헌금 ₩1,982,000 특별헌금 ₩1,168,500

※ 미사참례인원: 857명 참례율: 23.76%

2월23일(토)		2월24일(주일)			
16:00	19:30	6:00	9:00	11:00	19:30
	123명	49명	108명	385명	192명



(수원시 권선구 당진로 31번길 7-10(당수동))

본당 복음화 목표

소중한 보화, 교우촌을 이루자 !

항구한 기도의 터전
 지속적인 흥내 내기
 전적인 의탁의 터전

◎ 2차헌금

- 이번주: 사제양성후원금
- 다음주: 사순제1주일 헌금

◎ 단체별 회합 안내

단체명	일 시	장 소
연령회	3/03(일) 교중미사후	복합동2층
울뜨레아	3/07(목) 미사후	1층회합실
남성소공동체	3/10(일) 미사후	1층회합실
여성소공동체	3/13(수)	1층회합실
평단협	3/14(목) 미사후	1층회합실

◎ ‘재의 수요일’ 미사 안내

- 일 시: 3/06(수) 10:00 19:30

※ 재의 예식에 사용 할 재를 만들기 위하여
성지를 회수하오니 3/03(일)까지 사무실
회수함에 넣어 주시기 바랍니다.

◎ 생명의 샘 Cu. ‘아치에스행사’ 안내

- 일 시: 3/10(일) 교중미사 후
- 장 소: 성전

◎ 2019년 사순특강 안내

- 일시: 3/21(목) 미사후
- 주제: 생활속의 교회법
- 강사: 김의태 베네딕토 신부님(가톨릭대)

◎ 2019년도 초등부주일학교 등록 안내

- 대 상: 6세 ~ 초등6학년
- 등록비: 40,000원(1년분, 간식비)
- 문 의: 010-4611-3929[교감]

◎ 2019년도 중고등부 등록 안내

- 등록비: 1년분 40,000원
- 문 의: 010-3164-2732[교감]

◎ 2019년1학기 허계임대학 등록안내

- 개 강: 3/6(수) 매주수요일 10:00
- 등록비: 30,000원
- 문의 의: 010-3358-7901 권진이가가다

◎ 전례 및 성당 청소담당

- 담당구역은 한 주간 미사 전후 청소 및 정리

삼정1구역	03월 02일(토) ~ 03월 08일(금)
삼정2구역	03월 09일(토) ~ 03월 15일(금)

◎ **교우 회합**

활동 교우		냉담 교우	
세대수	신자수	세대수	신자수
277	764	25	57
총 302세대		821명	

◎ 봉헌해 주신 분들께 진심으로 감사드립니다.

연중 제7주일 주일헌금		1,038,000
2차 헌금(건축헌금)		166,000
교무금(177세대/32세대)		2,210,000
감사헌금	김종용 하상바오로	300,000
	조선옥 로사리아	100,000
	전승훈 미카엘	20,000
성소후원금		5,000

주임신부	함 상 혁 (프란치스코)	415-2580	<div>♣ 매일같이 감사와 사랑을 실천합니다.</div> <div>1. 만나는 사람에게 “고맙습니다.” 2. 나의 삶에 “감사합니다.” 3. 내 곁에 있는 이를 “사랑합니다.” 4. 내 손이 필요할 때 “도와줍니다.” 5. 나의 삶을 “반성합니다.”</div>	미 사 전 레 안 내						
총회장	최홍철 베드로	011-394-4042		주 일	토15:00(어린이) 19:00(젊은이)			주일	07:00 교중미사 10:30	
연령회장	김홍배 안드레아	010-2167-2821		평 일	월	화	수	목	금	첫토
					06:00	19:30	10:00	19:30	10:00	10:00
예비신자 교리 : 주일 9시				고백성사	미사30분전		성시간		첫 목요일	
사무실(☎)415-4620 (Fax)415-4628			유아세례 : 작년 달 셋째주 토요일 16시							

“새로 이사오신 분들 반갑습니다. 환영합니다.”

미사시간 안내		 대야미성당 (성요셉 성당) 군포시 대야2로 55번안길22 (1588-6) http://cafe.daum.net/daeyami	주임신부 : 이원태 마르티노 총 회 장 : 조만연 바오로 010-5341-0543 연령 회장 : 노재영 요셉 010-4997-7859 사 무 실 : 031-689-3391 F A X : 031-415-3393 daeyami@casuwon.or.kr
주 일	11:00(교중) 19:30(청소년)		
토요일	16:00(어린이) 19:30(토요저녁)		
평 일	월 06:00 화 19:30		
	수 10:00 목 19:30		
	금 10:00 토 19:30		
토요일	매월첫토요일 10:00(성모신심)		
고해 성사	미사 20분 전		
예비자교리	주일 오전9:30분		

▣ 재의 수요일 미사 안내

3월 6일	수요일	10:00
-------	-----	-------

3월 6일(수)은 회개와 보속의 사순시기가 시작 되는 재의 수요일입니다.
또한 이날은 단식과 금육을 실천하는 날입니다
사순시기동안 매주 금요일 오전 10시 미사 후
에 십자가의 길 기도가 있습니다.

▣ 사목월례회의 및 성전봉헌 추진위원회

일시: 3월 3일(주일) 11시 미사후
장소: 소 성당
대상: 상임위. 분과총무. 구역장

▣ 여정 성경공부 개강

일시: 3월 5일(화) 10:00~12:00
장소: 1층 소성당. 성경: 역사서(구약)
수강료: 20,000원 (1학기당)

▣ 초등부 주일학교 및 첫영성체반 개강

3월 9일(토): 초등부 주일학교 개강: 15:00
3월 9일(토): 초등부 첫영성체반 개강: 14:00
3월 10일(주일): 중고등부 개강: 18:30

▣ 봉 성 체: 3월 7일(목) 10:30

대상자는 사무실에 접수 바랍니다.

▣ 성 시 간: 3월 7일(목) 19:30

▣ 레지오 마리아 단원 모집

남.여 레지오 단원을 모집 합니다. 봉사단체 이오니
관심이 있으신 분들 많은 참여 바랍니다.
연락처: 010-3767-8220 (조격래 베드로)

▣ 선교분과 월례회의: 3월 10일(주일) 13:00

▣ 성모회 국수 판매

3월 3일(주일) 성모회에서 국수를 판매 하오니
많은 이용 바랍니다

▣ 특별 헌금 (2차)

이번주 (03.03) 사제양성 특별헌금
다음주 (03.10) 사순1주일 (교구내 신축성당 보조)

총 세 대	총 신자	주일미사 (참례율)
586	1413	(380 명) 27%
구 분	총 세대	남부세대 (남부율)
교 무 금	586	177 (30.1%)

▣ 교 무 금 : 3,370,000 원

▣ 주일 헌금 : 919,000 원

▣ 건축 헌금 : 700,000 원

▣ 2019년 건축 봉헌금 : 12,928,000 원

▣ 건축 헌금 봉헌자 명단

10만원: 최명월(모니카).박준순(엘리사벳).이정환(요셉)
김숙(가브리엘라). 3만원: 서영득(베드로)
2만원: 홍부전(뽀리나)

▣ 감사 헌금

10만원: 안지영(미카엘라) 7만원: 하애희(미카엘라)

▣ 성전봉헌 50만단 묵주기도 집계: 143,577 단

▣ 전례.청소. 제물봉헌 담당구역

날 짜	청소	날 짜	전례.제물
아산주 03/02 (토)	삼성 2구역	03/ 03 (일)	삼성 2구역
다동주 03/09 (토)	삼성 5구역	03/ 10 (일)	삼성 5구역

♥제대 꽃 봉헌- 주님께 아름다운 꽃을 선물로♥

제대 꽃을 봉헌해 주시기 바랍니다.

아이 파크 공인중개사	재일 떡 방앗간	장난감 나라	승정 다산 공인중개사
아이파크 아파트정문앞. 대야미 전지역.아파트. 빌라. 상가. 토지 취급 ☎ 031-501-8007 010-4382-5606 대표:박말순(젼마)	각종떡. 답례품떡. 둥. 백일떡. 떡케익. 이바지. 기름일체. 폐백 태양초고추가루6키로:20만원 통 고추 6키로: 19만원 ☎ (031)437-1009 010-3857-0010 고명률.서옥자(아네스)	장난감 도/ 소매점 365일 연중 무휴 (예전각 사거리) 군포시 금정동 910-5 ☎ (031)427-7335 010-3630-1597 김 병 준 (베 드 로)	군 포 시 송 부 로 33번길 3-19, 102호(도마교동) 다산 부동산 다가구. 토지. 아파트 상가. 취급 ☎ 031-438-7877 010-9437-1222 김 재 양(요 셉 피 나)

천주교대전동성당

주보성인 : 사도 성 베드로
주소 : 안성시 남파로 143 (당왕동 160번지)

주임신부 : 문병학 요셉
보좌신부 : 성기백 라파엘
수녀원 : 고 보니파스, 양모니카
총회장 : 이정찬 안드레아
연령회장 : 김용석 바오로
010-2332-0303
사무실 : 031-672-7702



▣ 재의 수요일(3월 6일) 미사 안내

시간 : 오전 10시 / 오후 7시 30분

안내 : 사순절이 시작되는 이 날은 금육 및 단식이 신자의 의무입니다.

▣ 3월 병자영성체 안내

일시 : 3월 7일(목) 오전9시

▣ 3월 유아세례 안내

일시 : 3월 9일(토) 오후2시

준비물 : 유아세례 신청서, 감사예물

▣ 여정성경 개강(3월 4일) 안내

등록비 : 20,000원(교재비 별도)

내용 : 낮 반(오경1), 저녁반(마태오복음서)

시간 : 낮반(10~12시), 저녁반(20~22시)

▣ 삼정 그린코아 집 축복 안내

일시 : 매주 화요일

신청 : 사무실로 신청하시기 바랍니다.

▣ 단체모임 안내

	일시	장소
토비아회	3월3일(주일)오후8시	회합실
선교분과	3월8일(금)오전11시	회합실
하늘의문Co	3월10일(주일)오후2시	회합실
대교회	3월10일(주일)오전11시	회합실
지역장윌레회	3월15일(금)오전11시	회합실
성모승천Cu	3월16일(토)오전10시	회합실
하늘의여왕Cu	3월16일(토)오전10시	회합실

▣ 베드로대학 등록 및 입학 안내

개강 : 3월 7일 오전 9시 30분(목주기도,미사)

대상 : 65세 이상 어르신(비신자 포함)

등록비 : 재학생 3만원 / 신입생 4만원

교육과정 : 성경공부, 운동, 동아리 등

▣ 아치에스 행사 및 레지오 전 단원 교육 I 안내

일시 : 3월 23일(토) 오전9시30분부터 대천동성당

강사 : 문병학(요셉)신부님

▣ 대천동성당 청년회 모집 안내

O.T. : 3월 31일(주일) 오후8시 대천동성당

내용 : 청년성서공부, 비다누에바(VIDA NUEVA), 선택(CHOICE), 도보성지순례 등 청년신앙 프로그램이 예정되어 있습니다.

대상 : 청년(20세~39세)남·녀 누구나 환영합니다.

▣ 오늘은 '교구 사제양성 후원' 을 위한 특별헌금 이 있습니다.

▣ 우리들의 정성(2019. 2. 18. - 2019. 2. 24.)

교무금(75세대)	5,330,000
주일헌금(연중 제7주일)	3,889,400
감사헌금 : 김학인(30만원), 윤준홍(10만원), 임영란(3만원), 최건숙(5만원), 이정례(5만원)	530,000
성소후원금(7명)	49,000
사회복지후원금(4명)	50,000
합 계	9,848,400
자동이체계좌 : 신한 (131-001-192761) 대천동성당	

미사 안내			전례 봉사		성사 안내	
주일	토요일	오후 7시(중고등부)	금주	모산리	고해성사	미사 전 20분
	오전	6시30분(일반), 10시(교중)	3/10	동남A	유아세례	3, 6, 9, 12월 둘째 주 토요일 오후 2시
	오후	4시(어린이), 7시(일반)	3/17	유안A	병자영성체	매월 첫째 주 목요일
평일	월	오전6시30분	예비자교리		집.차축복	2주 전
	화·목·금	오전10시, 오후7시30분	주일	오전9시	혼인면담	2개월 전
	수	오전10시	화	오후8시	병자성사	위급 시/구.반장 신청
특별헌금		교구 사제양성후원헌금				
주일미사 참례율		1,039(26.2%)				

<p>✦ 미 사 시 간 ✦</p> <p>평 일 : 월 오전 6:00 화, 목 오후 7:30 수, 금 오전 10:00</p> <p>첫 토 : 오전 10:00(성모신심) 첫 목 : 오후 19:30(성시간) 토요일 : 오후 5:00(학생) 주 일 : 오전 7:00, 오전 10:30 오후 5:00(청년)</p>	<p> 대 학 동 성 당</p> <p>e-mail : daehak@casuwon.or.kr ☎15588 안산시 상록구 한양대학 1길 60 사무실 (031)407-9601 FAX (031)407-9602</p>	<p>주임신부 유재결(프란치스코)</p> <p>전교수녀 마리아 사베리아</p> <p>총 회 장 박전규 라파엘</p> <p>연령회장 원윤호(가브리엘) 010-6326-3296</p>
---	--	---



주님 당신을 찬미하오니 좋기도 하옵니다

<요리문답>

65. 예수 죽으신 후에 다시 사시뇨?

☉ 예수 미리 말씀하신 대로 죽으신 후 제삼일에 당신 전능으로 영혼과 육신을 결합하여 다시 살으시니, 이는 예수 부활이니라.

66. 예수 부활하신 후 이 세상에서 무엇을 하시뇨?

☉ 예수 40일 동안 가끔 사도들에게 뵈사, 당신 부활로 저들의 신덕을 굳게 하시고, 당신 교훈을 마치시고, 또한 교회 창립을 완성 하시니라.

67. 예수 부활하신 후 제40일에 무엇을 하시뇨?

☉ 예수 부활하신 후 제40일에 당신 전능으로 하늘에 오르시니, 이는 예수 승천이니라.

✦ 특별 봉헌 안내

- 오늘은 사제양성 2차 헌금이 있습니다.
- 다음 주일은 교구신축본당 돕기 2차 헌금이 있습니다.

✦ 재의 수요일

- 일 시 : 3월 6일(수) 19:30
- 안 내 : 금육과 단식 (미사 후 십자가의 길)

✦ 성시간 성체강복

- 일 시 : 3월 7일(목) 19:30

✦ 청소년 위원회 기금 마련 돈육판매

- 일 시 : 3/9(토)~3/10(주일) 미사 전•후
- 문 의 : 총무 010-3206-9673

✦ 사순 특강 안내

일시: 3/10(주일) (12:30~14:00-중식제공)	강사: 나호준(요한보스코) 신부님
일시: 3/17(교중미사 중)	주제: "사탄아 내게서 물러가라" (마르8.33)

✦ 「여정」 성경공부 개강

- 일 시 : 3월 8일(금) 10시 미사 후

✦ 「은빛 여정」 성경공부 개강서

- 일 시 : 3월 13일(수) 10시 미사 후

✦ 척사대회를 잘 치를 수 있도록 준비하고, 후원•협조해 주시고 참여하여 주신 여러분에게 감사드립니다.

✦ 위원회 및 단체 월례 모임

단체명	일 시	장 소
선교분과	3/3(주일) 교중 미사 후	회합실
성소분과	3/3(주일) 교중 미사 후	회합실
연령회	3/10(주일) 교중 미사 후	하상관
꾸리아	3/17(주일) 교중 미사 후	하상관
자모회	3/17(주일) 교중 미사 후	하상관
전례분과	3/17(주일) 교중 미사 후	하상관
청년회	3/17(주일) 저녁 미사 후	회합실

✦ 지난 주 우리들의 정성 (2/18-2/24)

수 입		지 출	
전주이월금	19,319,881	통신비	52,670
미사예물	720,000		
교무금	1,472,000		
주일헌금	2,676,500		
감사헌금	24,000		
성소후원금	10,000		
합 계	24,222,381	합 계	52,670
2월 24일 잔액		24,169,711	
성소후원금(단위:천원) 강길성 10. 감사헌금(단위:천원) 김영남 12. 김민철 12. 봉헌내역에 이의가 있으시면 사무실로 문의하여 주세요.			

✦ 구역별 전례 청소 안내

전례 구역		청소 구역			
날 짜	구 역	날 짜	성 전	하상관	화장실 마당
3/3	축복	3/2	덕망	사랑	평화
3/10	소망	3/9	행복	소망	축복
- 평일 독서 : 월, 목, 금 - 매월 첫째주 가정미사					

✦ 헌혈캠페인 및 장기기증

- 일 시 : 3월 10일(주일) 본오동 성당
- 안 내 : 신청 접수(사회복지분과) 후 당일 이동 (분과장 010-9285-9873)

✦ ME 발대식 및 신청 안내

- 일시장소 : 3/3(주일) 교중미사 후, 하상관
- 문 의 : 유영목(베드로) 010-9139-4130
 홍원순(아가다) 010-6620-4130

성당 주변에 주차할 경우 연락처를 반드시 남기고, 주택가에 주차할 경우 출구를 확보하여 주기 바랍니다.



안성 던지실 평화의 모후 성당

주임신부: 이문성 (알퐁소)
 총회장: 박영완 (바오로)
 연령회장: 정영운 (안드레아)
 연락처: 010-9769-8451
 사무실: 031)674-0617

카페 <http://cafe.daum.net/dunjisil> 메일 deonji@casuwon.or.kr

① 교회의 가르침 배우기 ② 미사성제 정성껏 봉헌하기 ③ 마음모아 기도하기 ④ 나눔과 베품의 삶 살아가기

11715316 경기도 안성시 금광면 외개산길 30

Ω 전례안내

3월 3일 연중 제8주일			
입당	봉헌	성체	파견
280	213,218	163,164	39

재의수요일	3월 6일 수요일 10시
성시간	3월 7일 목요일 저녁 미사후

Ω 특별헌금

3월 2일, 3일	사제양성후원금
3월 10일, 11일	사순제1주일 교구내 신축성당 보조

Ω 첫영성체 교리

대상: 초3~초6
일시: 3월 2일 토요일부터 복음터
담당: 박미란 가브리엘라 선생님
010-3419-0080

Ω 3월 환자영성체

일시: 3월 15일 금요일
신청: 3월 13일 수요일까지

Ω 여정 성경공부

과목: 역사서1
개강: 3월 6일 수요일

Ω 꾸리아 아치에스

3월 17일 교중미사 후에 있습니다.

Ω 아픈이를 위한 기도

중리구역: 서강의 바오로 형제님
심혈관질환으로 입원중입니다.

○ 아픈교우분들의 건강을 위한 기도란을 주
보에 기재하도록 하겠습니다. 기도가 필요한
교우분들은 구역장님·반장님을 통하여 사
무실로 접수하여 주십시오.

Ω 알림

○ 2월1일 신한은행에서 던지실농협계좌로
10만원을 이체하여 주신 입금자를 찾습니다.
○ 성물방앗 타카에서 목주반지를 습득하였
습니다. 사무실에 보관중입니다.

Ω 빈첸시오회 활동

빈첸시오회 기금마련을 위한 우동판매가
있습니다.

Ω 봄맞이 대청소 3월 10일 교중미사 후

겨우내 성전 안팎에 쌓인 먼지를 깨끗하게
청소할 수 있도록 많은 교우분들의 적극적
인 참여를 바랍니다.

Ω 행복나눔식사

3월 10일: 내우구역

Ω 제단체일정

단 체	일 시	장 소
연 령 회	10일 주일 9시	소성당
안드레아회	10일 주일 미사후	복음터

Ω 봉사안내

차 량	청 소
10일 이기용 요셉	9일 상중

Ω 전례봉사&성인복사

10일	해 설	1 독 서	2 독 서	봉 헌금정리
전례 봉사	김 애 경 요 안 나	유 병 략 즈가리아	박 영 자 엘리사벳	현 수
성인 복사	조 영 문 요 셉	권 영 길 요 셉		

Ω 주일 미사 참례자 수

	1,262명	토요 미사	교중 미사	계	참례율
연 중 제 7 주 일		121	250	371	29.4%

† 미사시간 및 교리안내 †	
주 일 미 사	오전 10:30(교중미사) 토: 오후 7시(청소년미사)
평 일 미 사	월,금: 오전6시 화,목: 오후7시 수: 오전 10시
교 리	주일 오전 9시
사무실휴무: 월요일, 금요일	

Ω 미사예물은 사무실에서만 접수합니다.

천주교를 알고자 하시는 분은 본당 신부님 또는 사무실에 문의하여 주십시오.

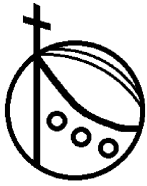

도척성당

주보성인 : 성 김대건 안드레아

<http://cafe.daum.net/docheok1977>

주임신부 : 조남구 마르코

사무실 : (031) 761-5146

사제관 : 761-5275

FAX : 763-8298

E-mail :

docheok@casuwon.or.kr

2019년 3월 3일 - 연중 제 8주일 -

	일	월	화	수	목	금	토
미사안내	본당 06:30 10:00 17:00	06:30	19:30	10:00	19:30	10:00	
요양원	08:30	06:30				09:20	06:30

성모신심미사 : 첫째주 토요일 오전 10시
청년 미사 : 주일 오후 5시
예비자 교리 : 주일 오전 11시 30분
유아세례 : 짝수 달 성모신심 미사 후
고해성사 : 미사 전 30분

◆ 특별 봉헌금 안내

- 오늘은 사제양성을 위한 2차 헌금이 있습니다.
정성껏 준비해 주시기 바랍니다. - 감사합니다. -

◆ 재의 수요일 미사와 금식, 금육 안내

- 일시: 3월 6일(수) 오전 10시
- 금육: 만14세 이상,
금식: 만18세 이상 ~ 만60세 미만
* 노약자, 환자 예외

◆ 3월 성시간

- 일시: 3월 7일(목) 저녁 미사 후

◆ 3월 봉성체

- 일시: 3월 8일(금) 13:30~
- 선재 병원 : 3월 7일(목) 14:00~
- 신청: 3월 7일(목)까지

◆ 일반 여정 개강 신청 접수

- 일시: 3월 4일(매주 월) 19:30~21:30
- 내 용: 요한복음
- 수강비: 2만원(교재비별도)

◆ 본당 차량 운행 구역별 시간 변경(3월부터~)

- 2호차 차량 시간은 변경 없이 운영됩니다.
- 차량을 이용하시는 분들은 유의하여 주십시오.

시간	1호차		
09:00	성당출발	09:10	시어골 중간
09:05	사기소	09:12	시어골 마을회관
09:08	상림	09:16	열음골 입구
09:09	시어골 입구	09:30	성당 도착

시간	3호차		
08:50	성당출발	09:17	신우 냉장 및 신 주택 정류장
09:05	독고개 마트	09:19	소티 정류장
09:07	도곡 초등학교 후문	09:23	진우삼거리 (용인 순대국 앞)
09:10	궁평마트	09:28	근형심포니 정류장
09:12	진우리 굴다리	09:35	성당 도착

◆ 사순 십자가의 길

일시	담당	비고
3/7	순결하신 모후Pr.	
3/8	천사들의 모후Pr.	
3/10	상임위원	
3/11	전례분과	

- 해설은 전례분과에 진행합니다.

◆ 연례회 1/4분기 협의회

- 일시: 3월 3일(주일) 교중 미사 후
- 장소: 교육관 1층
- 대상: 연례회원 및 신입 희망자

◆ 소공동체 월례회

- 일시: 3/3(주일) 교중미사 후 교육관

◆ 꾸리아 아치에스 행사

- 일시: 3월 10일(주일) 교중미사 후
- 장소: 성당

- 대상: 레지오전단원 및 협조단원

◆ 레지오 단원을 모집하고 있습니다.

- 문의: 꾸리아 단장(010-5345-3844)

◆ 이번 주 구역 반모임은 구역장님께 문의하여 주시기 바랍니다.

◆ 헌옷 기부 계속 받습니다.

◆ 지난주일 미사 참례자

신자수	미사 참례자(요양원 제외)	참례율
1,110	372	33.51

◆ 우리들의 정성 - 감사합니다.

주일헌금	1,690,000	교무금	2,160,000
성소후원금	익명 250,00	사회복지후원금	670,000
연례회 후원금		익명	2,000,000

◆ 전례 봉사 및 성당 청소

미사	전례봉사, 청소	차량 봉사
이번주	노루목	청년
다음주	가래실.방도리	레지오(이선경 김금자)



주 - 님 당신을 찬미하오니 좋기도 하옵니 다

* 교무금입금: 농협221043-51-075230 (재)천주교 수원 교구

✧ 미사시간 ✧			<div>도 촌 동</div> <div>성 베드로 성당</div> <div>성남시 중원구 도촌남로 146 (도촌동 649번지)</div>	주임신부 : 최광호 (바실리오)	
주 일	토	19:30		총 회 장 : 김명로 (세레노)	
	일	10:30 (교 중)		연령회장 : 정연숙 (데레사)	
		15:00 (어린이)	(010-5378-4647)		
		18:00 (청소년)			
월 09:00 화·목 19:30 수·금 10:00					
성모 신심 미사					
매월 첫째 주 토요일 오전 10시					
			☎ 사제관	723-7004	
			☎ 사무실	723-7033	
			☎ F A X	723-7034	

✧ 고해성사 - 미사 20분전 ✧ 성경읽기 - 매일 미사 시작 30분전 ✧ 성시간 - 매월 첫 목요일 미사 후
 도촌동 성당 홈페이지 : <http://cafe.daum.net/dochondong.ca>

✧ 오늘은 3월 사제양성 특별헌금 있습니다.

✧ 2019년 상반기 '선교 선포식' 안내

- 일 시 : 3월 3일(금일) / 교중미사 중
- 기 간 : 3월 3일(주일) ~ 3월 30일(토)
- 입교식 : 3월 31일(주일) / 교중미사 중

✧ '예비신자 입교를 위한 고리기도' 안내

- 일 자 : 3월 12일(화) ~ 3월 15일(금)
- 시 간 : 오후 8시 10분부터 / 본당 성전

3/12 (화)	3/13 (수)	3/14 (목)	3/15 (금)
9·8 구역	7·5 구역	4·3 구역	2·1 구역

※ 고리기도 기간에는 수·금 오전 10시 미사가
 저녁 7시 30분 미사로 변경되어 봉헌됩니다.

✧ '재의 수요일' 미사 안내

- 일 시 : 3월 6일(수) / 오전 10시, 저녁 7시 30분

※ 미사 중에 머리에 재를 얹는 예식이 있으며
 금육과 단식을 지켜야 합니다.

※ 성지(聖枝)는 3월 3일(금일)까지 성전 입구
 성지 회수함에 넣어 주십시오.

✧ 3월 성시간 안내

- 일 시 : 3월 7일(목) / 저녁미사 후

✧ 사순시기 '공동 십자가의 길' 안내

- 일 시 : 매주 화요일, 금요일 미사 후
- 장 소 : 본당 성전 (3월 8일부터 시작)

※ 구역 고리기도, 판공기간 중에는 하지 않습니다.

✧ 2019년 '도촌 초대석 2' 안내

- 일 시 : 3월 21일(목) / 오후 7시 30분
- 장 소 : 본당 성전
- 제 목 : 상처 입은 신앙
- 강 사 : 배광하(치리아코) 신부님
(영동 가톨릭 사목센터 관장)

※ 당일 미사는 저녁 7시에 봉헌됩니다.

교무금 자동이체 전용 계좌 안내

우리은행 : 1005-003-004880
 (예금주 : 천주교 수원교구 유지재단)

✧ 청년성경모임 '마르코' 그룹원 모집 안내

- 첫 모 임 : 3월 23일(토) / 오후 5시
- 모집기간 : 3월 17일(주일)까지
- 문 의 : 대표봉사자 / 010-9988-5708

✧ 교구 '일반여정' 성경공부 신청안내

- 개강일시 : 3월 5일(화) / 저녁 8시 ~ 10시
- 개강과목 : 바오로서간 (2019년도 1학기)
- 수 강 료 : 2만원 / 교재비 별도

✧ 본당 현화회 회원 모집 안내

- 대 상 : 전례 꽃꽂이 봉사에 관심 있으신 모든 신자 분
- 문 의 : 현화회장 유경선(안젤라) / 010-7114-3009

✧ 월례회의 안내

단 체 명	일 자	시 간
연 령 회	3일(금일)	교중미사 후
남성 소공동체	7일(목)	저녁미사 후
구역장 · 반장	7일(목)	저녁미사 후
재정시설관리위원회	10일(주일)	교중미사 후
울뜨레야	10일(주일)	교중미사 후

✧ 우리들의 정성

(2019년 02월 18일 ~ 2019년 02월 24일)

- * 주일헌금 : 1,201,000원
- * 본당 발전 기금 2차 헌금 : 570,000원
- * 교 무 금 : 1,350,000원
- * 감사헌금 : 성은숙 30만원, 김남희 10만원
- * 사회복지후원금 : 100,000원
- * 성소후원금 : 80,000원



주님 당신을 찬미하오니 좋기도 하옵니 다

연중 제8주일 (2019. 03. 03.) 화답송



동백 성 마리아 성당

용인시 기흥구 동백동 동백 8로 151 번지
본당 홈페이지 db.casuwon.or.kr

주임신부 최중혁 (마티아)
총 회 장 박희숙 (율리엤타)
연령회장 김 용 (베드로)
010 - 9439 - 5969

사무실 ☎ 286 - 1175
F A X ☎ 286 - 1141

“ 마음에서 넘치는 것을 입으로 말하는 법이다 ” (루카 6,45)

« 본당 전례 및 행사 일정 »

- 재의 수요일 미사 안내(재의 예식)
 - 3월 06일(수요일)은 재의 수요일입니다
 - 미사 : 오전 10시, 저녁 8시
 - 재의 수요일 미사에서는 머리에 재를 얹는 예식이 있습니다.
 - 성지를 3월 03일(주일)까지 본당으로 가져 오시기 바랍니다.

« 공지 사항 및 모집 »

- 2019년 초,중,고 주일학교 등록
 - 접 수 : 3월 03일(주일)까지
 - 등록비 : ₩ 50,000(초등), ₩50,000(중고)
 - 문 의 : 010 - 2298 - 0767 (초등부)
010 - 3116 - 6763 (중,고등부)

- 2019년 첫 영성체 가정교리 등록
 - 접 수 : 3월 03일(주일)까지
 - 등록비 : ₩ 100,000(주일학교등록비 포함)
 - 문의 : 010 - 6326 - 8735 (첫 영성체)

- 그룹성경 그룹원 모집 합니다
 - 과목 : 창세기, 탈출기, 마르코, 요한 사도행전, 이사야
 - 시간 : 월 - 오전 10시 ~ 12시
수 - 저녁 8시 ~ 저녁 10시

- ※ 축복받은 어르신 성경 읽기
 - 매주 화요일 오전 10시에 있습니다
 - 문의 : 010 - 7586 - 7737

- 2019년도 성모 승천반 예비신자 모집
 - 교리반 : 목요일 저녁반(20시)
금요일 오전반(11시)
주 일 오전반(9시)
 - 문 의 : 010 - 8749 - 7557

■ 2019년도 교무금 책정

- 2018년도 교무금 납부완료 되신 분은 2019년도 교무금을 책정하여 주시기 바랍니다
- ※ 교무금 책정은 최소한 소득의 1/30을 원칙으로 합니다.
- 한달에 하루를 하느님께 봉헌하는 의미가 포함 되어 있습니다

■ 청년성경 “창세기” 그룹원 모집 합니다

- 대상 : 성경 공부에 관심있는 청년
- 과목 : 창세기
- 문의 : 010 - 3116 - 6763

■ 본당 공동체 전입 교우 안내

성명(세례명)	주소	전본당
박준태(안토니오)	라온104동 3호	서울교구청
홍수연(살로메)	2103동 1402호	제주 하귀
신아영(가타리나)	1308동 1803호	동백 요셉
이기철(베드로)	2502동 1002호	수원 보정
이영심(안나)	2301동 1004호	서울 역삼
김진우(크리스도폴)	1002동 2202호	동백 요셉

※전입자 분께서는 사무실에서 교적 확인 해 주시기 바랍니다

■ 금주 교중미사 전례 봉헌 및 청소안내

날 짜	지 역 (구 역)	비고
3월 03일	월드 1600	봉헌
3월 09일	7 지역	청소
3월 10일	데시앙 1700	봉헌
3월 16일	8 지역	청소

■ 오늘은 사제양성 특별 봉헌이 있습니다

■ 교무금 납부 및 주일 미사 참여인원

전체신자 현황	1,375 세대	3,475 명
교무금 납부	345 세대	25.09 %
주일 미사 참여	1,082 명	31.13 %

미사 안내	토 : 오후 4시 (어린이), 오후 7시 30분 (청년) 주일 : 오전 11시 (교중) , 오후 7시 (중,고등부)		전례신심 (매월)		우리들의 정성	
			성모신심미사	첫 토요일 오전 10시	교 무 금	7,690,000
			토요찬양 미사	둘째 토요일 오후 7:30	건축헌금	1,513,450
	월 : 오전 6시 수, 금 : 오전 10시 화, 목 : 오후 7시 30분	사무실 휴무	성가정미사, 성시간	첫 목요일 오후 7:30	주일헌금	4,041,100
			병 자 영 성 체	첫 금요일 오전 11시	감사, 후원	460,000
			월요일	유 아 세 례	첫 토요일 오전 11시	

이마트 단체 마일리지 적립 - 동백 성 마리아 성당 : 마일리지 번호 “ 0068 ” 입니다 (누적액 0.5% 환원)

 <p>동백성요셉성당</p> <p>우 : (17006) 경기도 용인시 기흥구 동백중앙로 199 동백에이스프라자 카페 : cafe.daum.net/DongBaektoo 전화 : 031)693-6211 팩스 : 031)693-6212</p>	<p>• 주일미사 : 토요일 19:30(토요주일미사) 주 일 11:00(교중) 16:00(어린이) 19:00(청소년)</p> <p>• 평일미사 : 월(06:00) 화.목(19:30) 수.금(10:00) 성모신심(매월 첫 토 10:00)</p> <p>• 전례.청소 : 3/2, 3/3 : 서해 2차 담당구역 : 3/9, 3/10 : 삼정</p> <p>• 주임신부 : 김형중(그레고리오) • 총 회 장 : 유준형(요한세례자) • 연례회장 : 최덕(대건안드레아) 010-3350-6168</p>
--	---



(후렴) 주 님, 당 신 을 찬 미 하 오 니 좋 기 도 하 습 니 다.

본 당 알 림

□ 특별헌금 안내

- 이번주(연중 제 8 주일) : 사제양성 2차
- 다음주(사순 제 1 주일) : 교구내 신축성당 보조를 위한 2차헌금

□ 전례 및 성사

- 성 시 간 : 3월 7일(목) 저녁미사 후
- 환자영성체 : 3월 8일(금) 오후 1시

□ 재의 수요일 미사 안내

- 3월 6일(수) 오전 10시, 저녁 7시 30분

□ 예비자 교리반 모집 안내

- 모집기간 : 3월 ~ 4월 말일까지(사무실 수시접수)
- 한 영 식 : 5월 첫주일 예정
- 문 의 : 010-5051-8407(선교 분과장)

□ 후보간지 광고 안내

- 후보 간지 광고는 3개월 단위로 광고료를 받습니다.
- 광고비 : 월 1만원(3개월 3만원)
- 자세한 내용은 사무실에 문의하시기 바랍니다.

□ 묵주기도 봉헌 안내

- 성전 입구에 준비된 묵주 기도표를 미리 작성하시어 주일 미사 봉헌시간에 헌금과 함께 봉헌하여 주시기 바랍니다. (구역과 성명을 꼭 기재하여 주시기 바랍니다.)

단 체 알 림

□ 2019년도 초.중고 주일학교 접수 안내

- 접 수 : 주일 어린이미사, 청소년 미사 후 (접수비 5만원)
- 문 의 : 010-4628-0728(초등부 주일학교 교감)
 010-9045-3391(중.고등부 주일학교 교감)

□ 여정 및 그룹성경 개강미사

- 일 시 : 3월 8일(금)

□ 여정성경 공부반 안내

- 개 강 및 내용 : 3월 5일(화) 오경
- 시 간 : 매주(화) 10:00 ~ 12:00
- 접 수 : 2월 9일 ~ 19일(수, 금 및 매 주일 미사 전 후)
- 문 의 : (010-4266-1503 교육분과장)

□ M.E 주말에 초대합니다.

- 기 간 : 438차 3/29~31, 439차 4/26~28
- 대 상 : 혼인한지 3년 이상된 부부
- 문의 : 010-9992-2906(권경희 루시아 M.E 대표)

□ 연례회

- 3월 10일(주일) 교중미사 후(2층 교리실)

□ 성소후원회 회비 접수

- 일 시 : 3/9(토) 특전미사 ~ 10(주일) 모든 미사 전 후
- 문 의 : 010-5307-9685(김영훈 스테파노)

□ 문화강좌 우크렐레 초급반 모집 안내

- 매주 월요일 13:30분 (5교리실)
- 문 의 : 010-2831-0108

□ 성물방 봉사자 모집

- 목요일 봉사해주실 분 모집합니다.
- 문 의 : 010-2047-1677(임지수 베로니카)

□ 전국 가톨릭 성지 순례단 2기 모집

- 순례일 : 3월 30일(토, 매월 마지막 주)
- 순례성지 : (대전교구) : 삽티성지 / 서짓골 성지
- 신 청 : 미사 전.후
- 신청비 : 3만7천원(중식 포함)
- 문 의 : 010- 2442- 2207 (송바오로)

지 역 알 림

□ 소공동체 형제회 모임(3/4 ~ 3/31)

- 동원 구역 형제회 3/14(목)
문 의 : 010-5223-0874(김한배 루수)
- 성산 구역 형제회 3/16(토)
문 의 : 010-5392-2643 (장익준 마태오)
- 벽산 구역 형제회 3/15(금)
문 의 : 010-7609-2905(김정규 시메온)
- 참솔 1.2 구역 형제회 3/9(토)
문 의 : 010-3775-8322 (장인수 이사악)
- 현대 구역 형제회 3/9(토)
문 의 : 010-4408-6389(김한식 안드레아)



동수원성당

주보성인 성 최형(베드로) + 1866년 3월 순교

주임신부 : 조원식(요셉)

성당전화 : 031)247-4627(사무실)

F A X : 031)247-4642

연령회 : 010-4740-5119

E-MAIL : dongsuwon@casuwon.or.kr

수원시 영통구 이의동 1088-9번지

연중 제8주일

이번주는 사제양성후원과 성전신축을 위한 2차 헌금이 있습니다.

성수 축성 안내

· 일시 : 3월 3일(주) 교중미사

성지(聖枝)가지 회수 안내

작년에 나눠드린 성지가지를 **3월 3일(주)까지** 성당 수거함에 넣어주시기 바랍니다.

· 재의 수요일미사: 3월 6일(수) 10시, 19시30분

2019년 1학기 일반여정(마르코) 성경공부 개강

- 개강미사 : 3월 6일(수) 오전 10시
- 목요반 : 3월 7일(목) 오전 10시 개강
- 수강비 : 2만원 (교재비 별도)

2019 중·고등부 주일학교 등록제 안내

- 일 시 : 2월 23일(토)~ 3월 30일(토)
- 대 상 : 중·고등부 학생 모두
- 등록비 : 1인 30,000원
- 문 의 : 교감 김민진 요한
- 신청접수 : 사무실 031-247-4627
010-8548-5453

구역장&반장 월례교육

- 일 시 : 3월 8일(금) 10시 미사 후

2019 초등부 주일학교 입학 및 개학미사안내

- 일시 : 3월 9일(토) 오후 3시
(3월 2일(토) 어린이미사는 없습니다.)

화답송



주님, 당신을 찬미하오니 좋기도 하옵니다.

초등부 첫영성체 가정교리 신청안내

- 신청기간 : 2월25일(주)~3월 16일(토)
- 대상자 : 초3~6학년(첫영성체 대상자 어린이와 부모)
- 첫모임 : 3월 16일(토) 오후 2시 교육관
- 신청접수 및 문의 : 사무실
대표교사 이수창 토마스아퀴나스
010-5238-3481

* 자녀의 첫영성체 준비를 위한 첫모임에 꼭 참석하여 주시기 바랍니다.

영명축일(3/19)을 맞으시는 주임신부님을 위하여 영적 예물은 자유로이 봉헌해 주시고, 3월 10일(주)까지 본당입구 영적예물 봉헌함에 넣어주시기 바랍니다.

레지오 아치에스 행사

- 일시 : 3월 10일(주) 교중 미사 후
- 대상 : 레지오 단원 및 협조단원

우리들의 정성(2/18~2/24)

- 교무금 2,317,000원
- 과년도 교무금 15,000원
- 건축헌금 13,163,000원
- 주일헌금(연중 제7주일) 2,891,200원
- 사회복지후원금 143,000원
- 감사헌금
민동근 요한 200,000원
- 성전신축헌금
김만수 300,000원, 차영준 300,000원
조선희 1,000,000원, 안준기 3,000,000원
이재승 3,000,000원, 우만4구역 300,000원

미 사 시 간		전례담당 : 금주(차주)		유 아 세 례		주일학교 차량운행 안내
주 일	토	15:00	초등부	초등부 주일학교	3.6.9.12월 마지막주 토요일 4시	<초등부 차량운행> · 연무동방향 2시 10분 ~ · 광교월빙타운 방향 각 아파트 정문 2시 10분
		19:30	중·고등부	중·고등부 주일학교	성 체 강 령	
	주일	07:00	성인	최태호 이경환 이미숙 정의선 김재남 김금숙	매월 첫 목요일 19:30 미사후 예비자교리	
		10:30	교중	연무중 김병호 연화교 최희주	매주 주일 9:20분 교육관 혼 배 면 담	
		19:30	청년부		화·목 저녁미사 후 봉 성 체	
평 일	월	06:00			<중·고등부 차량운행> 중·고등부 주일학교 저녁미사 후 차량운행	
	수·금	10:00				
	화·목	19:30				

천주교를 알고자 하시는 분은 이웃 천주교 신자들 또는 사무실에 문의하십시오.

미 사 시 간 표		 동천성바오로성당 (16824) 용인시 수지구 고기로 45번길 38 www.dcpaul.or.kr 전화 263-4013 / 팩스 263-4026 dongcheon@casuwon.or.kr	주임신부 : 신정윤 라 파 엘 보좌신부 : 조현규 반첸시오 총 회 장 : 경창호 바 오 로 연령회장 : 김형식 베 드 로 010-5311-7330
주일	일 : 오전 7시, 오전 9시 중 : 오전 11시 년 : 오후 4시 반 : 오후 7시		
토	성모신심 : 첫째 토요일 오전 10시 위령미사 : 셋째 토요일 오전 10시 초 등 부 : 오후 4시 중고등부 : 오후 6시30분 토요일 : 오후 7시		
평일	월 : 오전 6시 화 : 오후 7시30분 수, 금 : 오전 6시, 오전 10시 목 : 오전 10시, 오후 7시30분		

• 성시간 - 매월 첫째요일 미사후 • 한자영성체 - 매월 마지막수요일 13시 • 유아세례 - 3,6,9,12월 둘째 토요일 오후2시 • **축복혼인면담** - 사무실로 신청

주일미사 참례현황	2/23(토)		2/24(주일)				총신자수	참례	비율
	16:00	19:00	07:00	09:00	교중	16:00	19:00		
		202	127	392	464	196	242	5,150	1,623 32.8 %

✧ 미사에 대한 성인들의 가르침 ✧

“ 큰 열망을 가지고 오는 깨끗한 영혼들을 보면 그들은 미소 지을 것입니다. ”

-성 요한 마리아 비안네 신부-

◆ 특별헌금 안내

이번주(3/ 3) 3월 사제양성후원 2차헌금

다음주(3/10) 사순제1주일 2차헌금

※미사중에 교육관 신축을 위한 특별헌금 봉헌합니다.

◆ 본당주임신부님 전신자 가정방문

일 시	구역
3/ 5(화)~ 8(금) 13시~17시	동문5/1
3/12(화)~15(금) 13시~17시	현대2/1
3/19(화)~22(금) 13시~17시	래미안2

※해당 구역장, 반장님께 문의하세요.

◆ 재의 수요일(3월6일)

미사 : 오전 10시, 오후 8시(06시 미사없음)

사순시기동안 평일미사전 30분부터 십자가의 길 기도

◆ 유아세례 : 3/9(토) 오후 2시

부모님은 3/7(목)까지 사무실에 신청바랍니다.

◆ 초등부 주일학교 어린이 미사 개학

개학미사 : 3/9(토) 오후 4시

교 리 : 오후 3시(각반 교리실)

◆ 초등부 주일학교 자모회 모임

일시 : 3/9(토) 오후 3시(장소 : 지하 바오로실)

※주일학교 등록한 자모님들은 꼭 참석해주세요!

◆ 중·고등부 주일학교 미사 개학

개학미사 : 3/9(토) 오후 6시30분 바오로실

교리 : 오후 5시

◆ 청년 성서모임(창세기,탈출기,마르코)

문 의 : 이엘리사벳 010-3168-9108

◆ 바오로대학 개강미사 및 접수

개 강 : 3/6(수) 10시미사 후

대 상 : 65세이상 남/여(등록금 : 학기당 5만원)

◆ 2019년 바오로 특강 안내

바오로 공동체의 사목표어 「기도하고 기도하자」
실현을 위한 상반기 특강 시리즈.

기도, 부르심의 여정			
회차	일시	주제	강사
1	3/13(수)오후8시	기도란	방효익
2	4/10(수)오후8시	무엇인가요?	신부
3	5/ 9(목)오후8시	기도는 어떻게	정규한
4	6/13(목)오후8시	드리나요?	신부

◆ 2019년 1학기 교구성경공부반 모집

모집반 : 시서와 지혜서(3/5 화 오전10시개강)

문 의 : 김요안나 010-3235-3713

◆ 가톨릭 성서모임 그룹원 모집

모집반 : 창세기,탈출기,마르코,요한,사도행전

시 간 : 매주화10시~12시※직장인반(저녁반)도 있음

문 의 : 장미카엘라 010-2407-2615

◆ 2019 생명나눔 헌혈 및 장기기증 캠페인

일 시 : 3/17(주일) 10시~15시30분

장 소 : 상현동성당(신분증 필수 지참)

자격(헌혈)만16세~만65세, 여45kg,남50kg이상

문 의 : 사무실

◆ 후원금 모금

바오로대학 : 3/ 3(주일) 매미사후

성소후원회 : 3/10(주일) 매미사후

◆ 모임 안내

지,구,반장 교육 : 3/6(수) 11시 성전

연령회 월례회의 : 3/10(주일) 10시 바오로실

전례분과 회의 : 3/12(화) 오후 8시 회의실

남성소공동체 월례회의 : 3/14(목) 20시 회의실

하늘의여왕Cu. : 3/15(금) 12시30분 바오로실



주 - 님 당신을 찬미하오니 즐기 하옵니 다

성소후원회 후원미사 : 매월 첫째주 수요일10시 / 바오로대학 후원미사 : 매월 셋째주 수요일 10시

주임신부 이규현(가롤로 보로메오) 총회장: 이창규(안티모) 010-6354-1259 연령회장: 김영민(베네딕토) 010-3228-3404	 동탄능동성당 목주기도의 복되신 동정 마리아 18423 화성시 동탄하나1길14 사무실: 031)8015-1004, FAX 8015-4006 Http://cafe.daum.net/dtndsd	미 사 시 간	
		월	06:00
		화,목	19:30
		수,금	10:00
		토	18:30 (초등부/토요주일저녁미사)
주일	10:00 (교중미사) 18:30 (청소년/청년)		

❖성모신심미사: 매월 첫째(토)오전10시 ❖유아세례식: 3.6.9.12월 첫째(토) 오전11시 ❖집,상가,차축복: 사무실 신청

● **지난주일 미사참례 인원: 총 812명**

초등부	교중	청소년·청년
204	395	213

● **2차헌금:** 사제양성후원금 입니다.

- **재의 수요일 안내:** 3/6(수) 20시
모든 신자들은 재의 수요일 미사를 통해 머리에 재를 얹는 예식에 참여 하십시오.
* 오전10시 미사는 없습니다.

● **성시간:** 3/7(목) 저녁미사 후

● **소공동체 월례교육:** 3/8(금) 11시, 강당

● **부활판공성사 안내**

3/8(금) 삼부구역	209-2204호
3/13(수) 현대구역	221-501호
3/15(금) 한화구역	234-1604호

* 자세한 사항은 게시판 참고 바랍니다.

● **예비신자 입교식:** 3/10(주일) 10시미사중

● **꾸리아 아치에스행사**
3/10(주일) 오후1시, 성당

● **어린이 성가대 단원 모집**(3학년~6학년)
문의: 정연주 미카엘라(010-2594-8846)

● **초.중.고등부 주일학교 등록**

1년 등록비: 40,000원
토.주일미사 전.후 주일학교 선생님께 신청
초등자모회 등록도 함께 하십시오.
돈보스코 자모회 등록도 함께 하십시오.

● **성모회 물품판매 이익금 건축헌금 봉헌**
금액: 10,000,000원

† **화답송** (연중제8주일)

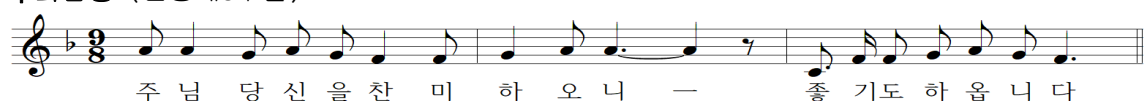

천주교를 알고자 하시는 분은 이웃 천주교 신자들 또는 사무실에 문의하십시오.

● **전례봉사**

날짜	예물	신자기도
3/3	정찬현(시몬) 오신영(안젤라)	주상복합
3/10	최용석(프란치스코) 김계자(글라라)	메타

● **성당청소(10:00)**

날짜	청소	날짜	청소
3/2	금호, 능동1,2,3,4	3/9	이지, 상록

* 2019년 청소 일정표는 게시판 참고하십시오

● **전임교우를 환영합니다.**

성명	세례명	구역
최태선	아네스	능동 718-1604호
오미숙	요안나	능동 705-501호
서계원	카타리나	한화 235-901호
박장수	마르코	금호 245-1402호

● **교무금은** 하느님께 받은 은총에 감사드리며 교회의 유지와 발전을 위해 봉헌하는 신자의 의무입니다.
2019년도 교무금 신립해 주시기 바랍니다.

교무금	신한 140-007-872416
건축헌금	신한 140-007-872423
사회복지후원금	신협 131-013-601179
성소후원금	신협 131-015-132348

예금주: 동탄능동성당(입금하신분 성명을 꼭 기재해주세요)

● **지난주 우리들의 정성**

과목	금액
1차 주일헌금	2,500,700
2차 건축헌금	1,358,000
교무금	7,400,000
건축헌금	360,000

미사안내		 천주교 수원교구 동탄부활성당 오상의 성 비오 (18440) 화성시 금반2길5(반송동) 전자우편 : buhwal@casuwon.or.kr 다음카페 : cafe.daum.net/dtbuhwal	사무실 ☎ 613-9623 FAX 613-9624
주 일	토요일: 저녁 19:30 09:00(성인) 11:00(교중) 18:30(젊은이)		주임신부 김만희 요셉 613-9621
토	16:00(어린이) 매월 첫째 주 어린이미사 없음 (가정주일)		총 회 장 고근식 프란치스코 010-5296-2784
평 일	06:00(월), 19:30(화·목) 10:00(수·금)		연령회장 강현 그레고리오 010-6266-2017

◆ 고해성사 : 미사 30분 전	◆ 유아세례 : 짝수달 세 번째 토요일 저녁 19:30 미사 후
◆ 병자 영성체 : 매월 첫 수요일	◆ 혼인면담 : 최소 2개월 전 주임신부님과 면담
◆ 성시간 : 매월 첫 목요일 저녁미사 후	◆ 차·집·상가축복 : 상시 접수
◆ 성모신심미사 : 매월 첫 토요일 오전 10:00	◆ 예비신자 교리 : 금-10:00 미사 후/주일-09:30

자녀에게도 기쁜 신앙을 위하여!

말씀을 소중히! 가정에서 기도!



이영훈 마티아 주교님
동탄부활성당 방문을 환영합니다.
2019. 3. 3.(주일) 동탄부활성당 교우 일동

이번주 - 연중 제8주일 토지부채상환을 위한 만원주일
다음주 - 사순 제1주일 토지부채상환을 위한 2차원금

[알림]

- ◆ 중고등부 주일학교 등록접수 안내
 - 접수: 2. 17.(주일) ~ 3. 10.(주일)
 - 모든 주일 미사 후 1층 로비-교사회 접수
 - 대상: 중고등부 청소년
 - 등록비: 5만원(교재/간식)/세 자녀 중 1명 무료
 - 문의: 조 마리아 010-8701-9951
- ◆ 주일학교 개학 안내
 - 초등부: 3. 9.(토) 14:50(교리, 미사 있습니다.)
 - 중·고등부: 3. 10.(주일) 17:00(교리, 미사 있습니다.)
- ◆ 초·중·고 주일학교 자모회 총회

구 분	일 자	장 소	시 간
중·고등부	3.10.(주일)	1층 대회합실	17:00
초등부	3.16.(토)	지하 아가페홀	14:30

- ◆ 2019년 생명나눔 헌혈 및 장기기증 캠페인
 - 일 시: 3. 31.(주일), 09:30 ~ 15:30
 - 장 소: 동탄부활성당 (※당일 주차장 주차 전면금지)
 - 조 건: 만 16세 이상 ~ 만 65세 이하
 - 준비물: 신분증
 - 사전접수: 3. 10.(주일)~3.24.(주일)
 - 접수기간 주일 미사 후 사무실 앞 접수처
- ※ 헌혈증서 기쁘게 기증받습니다.^^

- ◆ 사순시기 매주 금요일(3. 8.(금)부터) 10:00 미사 후
십자가의 길 기도가 있습니다.

[모임/행사]

- ◆ 첫 영성체 부모교리 - 3. 5.(화) 10:00 / 20:00
- ◆ 재의 수요일 - 3. 6.(수)
 - 미사: 10:00 / 19:30
- ◆ 병자영성체
 - 3. 6.(수) 10:00 미사 후
- ◆ 성시간
 - 3. 7.(목) 19:30 미사 후
- ◆ '성서 40주간'
 - 첫모임: 3. 7.(목) 10:00, 지하 아가페홀 - 교재구입
 - 개강미사: 3. 14.(목) 10:00, 2층 성전
 - 개강: 3. 14.(목) 10:00 미사후 지하 아가페홀
 - 준비물: 성경, 교재, 노트, 필기도구, 개인컵
- ◆ '부활' 성경공부
 - 개강미사: 3. 7.(목) 19:30, 2층 성전
 - 개강: 3. 7.(목) 저녁미사 후 2층 성전
 - 준비물: 성경, 교재, 노트, 필기도구, 개인컵

[전입/전출]

전입오신 형제·자매님 환영합니다.◎

구분	세대주	주 소
전출	유정자 수산나(3)	쌍용 449-2602

[전례·청소 구역]

전례				청소	
3월 3일	11:00	신도4		3월 9일	쌍용
3월 10일	11:00	쌍용		3월 16일	한화우림

화답송

연중 제8주일

2019.3.3



주님 당신을 찬미하오니 좋기도 하옵니다

◆ 교무금·건축헌금: 우리은행 1005-880-962300 동탄부활성당 신자의 기본 의무입니다. 정성껏 봉헌하여 주시기 바랍니다.

하느님께서 반드시 여러분을 찾아오실 것입니다.(창세 50,25)



동탄숲속성당

(아씨시의 성 프란치스코)

(18427) 화성시 능동 1127번지 (동탄숲속로 22)
http://cafe.daum.net/dtsd

주 임 신 부
김태규 방그라시오
사무실: 378-9494
FAX : 378-9493

총 회 장 : 조재현 미카엘
010 - 2870 - 8329
연령회장: 이동우 후 고
010 - 9349 - 5284

주 일	09:00 (일반주일 미사) 11:00 (교 중) 19:30 (청 년 미 사)	평 일	월: 아침 06:00 화, 목 : 19:30 수, 금 : 10:00
토	15:00 (토요일 어린이 미사) 19:30 (토요 주일 저녁미사)	매달 첫(토) 오전10시 성모신심 미사 매달 첫(목) 저녁 미사 후 성시간	

본당 사목 목표 : 주일미사 참석율 35% / 교무금 책정율 50% !!

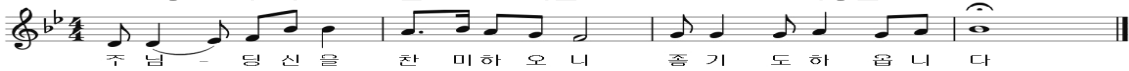

새해를 맞아 교무금 책정 1만원 올리기에 적극 동참하여 주시기 바랍니다

■ 연중 제8주일로 2차는 사제양성을 위한 특별 헌금입니다.

■ 건진성사 안내

- 일자 : 6월9일(일) 성령강림대축일 교중미사
- ※ 건진 대상자분들께서는 주일미사 후 사무실이나 로비에서 출석 체크 바랍니다.

■ 초·중고등부 주일학교 등록 접수

- 등록비: 초등부/중등부 각 5만원
- 문의: 초등 교감 장현정 수산나 010-5207-1739
- 중고등부 교감 송다혜 엘리사벳 010-9901-5105

■ 2019년 1학기 "여정" 성경공부 신청

- 수요일 : 루카복음서 · 사도행전/3/6일(밤8시)
- 금요일 : 역사서 1 / 개강 3/8일(미사 후)
- ※ 교중미사 전후 성당로비/20,000원 (교재비별도)
- 문의: 교육분과 박지혜 레지나 010-4603-1052

■ 성지가지 비닐과 호일 없이 깨끗하게 성당으로 내주시기 바랍니다.

- 기간 : 2/3일(토)~3월3일(일)까지
- 재의수요일 : 3/6일(수) 오전10시 미사

■ 파티마 세계사도직 셀 기도 모임에서 기도 모임 형제 자매님들을 모십니다.

- 기도 모임 : 매주 금요일 미사 후
- 문의 : 조명옥 아네스 010-8933-2229

■ 전례 /청소/주차 봉사안내(3/17일)

구역전례/미사안내	신 창 - 사랑의 샘
구역청소/레지오	주공5/6 - 인자하신동정녀 (3/20)
주 차 정 리	신 창 - 상아탑

■ 예비자 입교식 안내

- 입교식 : 5월26일(일) 교중미사
- 세례식 : 예수성탄대축일
- 문 의 : 박봉주 세라피나 010-7925-6179
- ※ 선교란, 해도되고 안해도 되는 것이 아니라 그리스도인 이라면 당연히 해야 하는 것입니다
- 신자 분들께서는 예비자 선교에 많은 노력과 관심 부탁 드립니다.

■ 성가대 단원모집 합니다

- 연습: 매주 (수) 20시
- 문의: 단장 최정실 아네스 010-7494-1789

■ 평일 반주 봉사자를 찾습니다

- 문의: 단장 김윤정 끌로틸다 010-9053-0712

■ 교무금/건축금 입금계좌 입금하신 분 이름을 꼭 기재 바랍니다.

교무금 : 우리은행 1005-602-048728

건축금 : 우리은행 1005-002-048702

예금주 : (재)천주교수원교구유지재단

■ 단체 모임 및 월례회의 일정(성당)

- 교 리 교 사 : 3/5일(화) 미사 후
- 성 모 회 : 3/8일(금) 미사 후

◆ 전입 교우 환영합니다

지역	구 역	성 본 명	주 소
1지역	월드	김지훈 미카엘	다은마을월드 347/1303
		유정자 수산나	다은마을월드 342/1803
2지역	푸른포스코	이병화 가브리엘	푸른 포스코2차903/201
4지역	숲속신미주	이창규 스테파노	숲속 풍성신미주 892/201

※ 구·반장님은 방문하여 주시기 바랍니다

천주교를 알고자 하시는 분은 이웃 천주교 신자들 또는 사무실에 문의하십시오.

천주교 수원교구

동탄영천동성당

주임신부 : 서 종 엽 (라파엘)

총 회 장 : 김준수 안드레아 010-5343-2699

연령회장 : 김세형 마태오 010-5344-2858

사무실 : 031) 8055-0931 FAX 8055-0932

18465 화성시 동탄면 풀무골로 77

<http://cafe.daum.net/youngchoen>

e-mail:yeongcheon@casuwon.or.kr

미사 안 내	평 일	월 화	오전 6시	수, 금	오전 10시	유 아 세 레	성탄, 부활, 성모승천대축일 미사후
	토요일	토요일	구역 19:30	목	오전 7시(성시간)	예비신자교리	주일(09:00)
주 일	토요일	토요일	오전 4시	청 소 년	오전 7시	환 자 영 성 체	매월 첫째 주일 후 목요일 오전
	토요일	토요일	오전 7시	교 중	오전 10시 30분	성모신심미사	매월 첫째 토요일 오전 10시
주 일	토요일	토요일	오전 7시	교 중	오전 10시 30분	성모신심미사	매월 첫째 토요일 오전 10시
	토요일	토요일	오전 7시	교 중	오전 10시 30분	성모신심미사	매월 첫째 토요일 오전 10시

【주 차 협 조 안 내】

- 성전 뒤편은 전면주차 합시다.
- 봉사자들은 가급적 성전 위쪽 주차장을 이용하시기 바랍니다.
- 주일교중(10:30)/어린이미사(16:00)는 주차장이 매우 혼잡하오니 주차봉사자의 지시를 잘 따라주시어 순서대로 입/출차해 주시기 바랍니다.(양보와 질서/ 접촉사고 예방, 어린이미사 주차봉사자 급구)
- 어린이미사 후 아이를 데리러 오시는 분은 17시 10분 이후에 올라오시기 바랍니다.
- 성당 입구가 협소하여 특별히 안전운전하시고 보행자 보호에 동참합시다.

-3월은 성요셉성월입니다.

◆2차 특별헌금: 03.03 사제양성/건축헌금

◆부활판공성사: 재의수요일부터 매미사 30분전

◆3월영적독서:새로운 시작, 부활이 왔다(8천원)

◆재의 수요일 미사 안내

-일 시: 3월 6일(수) 오전 10시

-재의예식(미사중)/십자가의길(미사후)있습니다.

-금육(만14세부터)과 단식재(만18세-60세)

◆공동 십자가의 길 기도:매주 금 오후 3시

◆매월 첫 주는

사회복지후원금 모금이 있습니다.

◆2월 사회복지후원금 지급 보고

-생활비지원:한부모가정(2세대),독거어르신

(2세대),암투병/생활고(5세대) 총85만원

-반찬나눔(12세대), 쌀지원(2세대)

◆전입교우 환영식(매월 둘째 주일) 안내

-일 시: 3월 10일(주일) 오후 5시 미사 후

-대 상: 2월 전입세대

(환영식에 구역장/반장 인사나눔이 있습니다.)

◆새 가톨릭성가/새 기도서 이용 안내

-가톨릭 기도서와 가톨릭 성가 개정판이 출간 되었습니다. 또한 본당에서는 3월 성월 기도부터 새 가톨릭기도서를 이용할 예정이오니 성물보급소에서 구입하시기 바랍니다.

◆여 정 일반 과정 개강 안내

-과 정: 일반과정 루카복음서·사도행전

-일 시: 3월 7일(매주 목)오전 10시-12시

-신 청: 교육분과(010-2042-3394)

◆3월 환자영성체: 3월 7일(목) 오전10시30분

◆소공동체 월례회의: 3월 8일(금) 미사 후

◆꾸리아 월례회의: 3월 14일(목) 성시간 후

◆45인승 셔틀버스 및 성당버스 노선 안내

-일 시:3월3일(주일)부터

-45인승: LH4단지 정문(09:40) -

LH4단지 후문(09:45) - 성당도착(09:50)

-1호차:반도2차(09:30) - 기존 영천동지역

-2호차:풍성신미주(09:30)-기존 청계동지역

(추후 차량노선은 변경될 수 있습니다.)

◆차량운행 봉사자 모집 안내

-일시:교중미사 전/후(1종면허소지자,월1회)

-문의:차량봉사회(010-3725-9243)

◆구역미사·안내·청소 배정 안내

-금 주: 영천부영구역

-차 주: 파크푸르지오구역

구 역 미 사 안 내

날 짜	구 역	집축복신청문의
03.05 화19:30	영천부영구역 477동 1301호	김봉자 가브리엘라 010-3771-7620
03.12 화19:30	파크푸르지오/LH1차구역 파크 108동 1506호	박미란 비 아 010-8856-6563

전입 오신 세대는 해당 구역미사 때에 집축복과 전입면담이 가능하오니 각 구역장님께 신청하시기 바랍니다.

주 간 봉 헌 금 내 역

주일헌금(연중 제7주일)	3,610,000
특별헌금(건 축 헌 금)	2,436,000
교 무 금(02.18 - 02.24)	7,015,000

주 일 미 사 참 례 현 황

토요 주일	주일 새벽	교중	어린이	주일 저녁	합계	참례율 /신자수
245	149	346	314	171	1225	27.2% /4,496



주님, 당신을 찬미 하 - 오 니, 좋기도 하 읍 - 니 다.

♣ 미사 안내 ♣		<div>마도성당</div> <div>주보성인 : 성녀 파우스티나</div> <div>주소 : 경기도 화성시 마도북로 376 우편번호 : 18537</div>	주임신부 : 안 빈(제랄드)
주일(교중)	10:30		사무실 : 031) 8055 - 8390
월 요 일	06:00		이메일 : mado@casuwon.or.kr
화 · 목요일	19:00		F A X : 031) 8055 - 8391
수 · 금요일	10:30		총 회 장 : 성낙철 요한사도 010-3779-1664
토 요 일	19:00		연령회장 : 이신모 요아킴 010-3104-1158
고해성사 : 미사 30분 전			

☑ 3월 3일 (일) 연중 제8주일 미사

이번 주: 사제 양성 / 다음 주: 사순제1주일

☑ 재의 수요일 미사 안내

일시: 3월 6일 수요일 10시30분 / 저녁 7시
재의 수요일 미사에 많은 참례 바랍니다.
(금육과 단식)

☑ 3월 병자영성체, 성체강복 안내

일시: 3월 7일 목요일 오전9시~(병자영성체)
미사 후 성체강복

☑ 3월 소공동체 봉사자 교육 안내

일시: 3월 8일 금요일 발안성당(7시 출발)

☑ 2019년 초등부주일학교 모집 안내

주일학교에 함께할 학생들을 모집합니다.
3월중 개학 예정이니 **3월 10일까지 신청해 주시기 바랍니다. (입학 신청서-사무실)**
대상: 초등부 1학년~6학년까지
문의: 지민영 (주리아) 010-3391-5836

☑ 예비신자 받아들임 예식

일시: 3월 17일 일요일 교중미사 중
성모승천반 예비신자들의 받아들임 예식이 있습니다.

☑ 차량 봉사자를 구합니다.

성당 차량 봉사자를 찾습니다.

☑ 부활 판공 안내

날 짜	시 간	대 상
3/26(화)	19시	직장인
3/27(수)	10:30	고모리, 수루지
3/28(목)	10:30	청원리, 두곡리
3/29(금)	10:30	금당리, 석교리, 송정리
3/30(토)	19시	청소년

☑ 우리의 봉헌

◆ 지난 주 미사 참례 198 명 ◆	
주 일 헌 금	560,000원
2 차 헌 금	574,000원
교 무 금	1,910,000원
감 사 헌 금	430,000원
건 축 헌 금	480,000원
타본당건축헌금	240,000원
차 비	16,000원
◆ 19 . 2 . 18 . ~ 19 . 2 . 24 . ◆	

☑ 헌금 납부 내역

감사	일십만원	김진흥, 윤길, 성근모
	오 만 원	지춘구, 최옥남
	삼 만 원	심순희
건축	이십만원	이경희
	일십만원	박민자, 홍준후
	오 만 원	지춘구
	삼 만 원	우영미
타본당 건축	이십만원	유지선
	이 만 원	심미경
	일 만 원	이상미, 임명숙

☑ 미사 전례 및 복사, 차량 봉사

	이번 주 (3/3)		다음 주 (3/10)	
토	이재윤 실비아		남지숙 스텔라	
교중	조서연 아녜스		조서연 아녜스	
복사	지명근 야고보 방정수 아오스딩		조명락 비오 지필구 범라우렌시오	
차량	전재기 아우구스티노		김인기 마카렐	
전례	3/3	3/10	3/17	3/24
구역	금당리	송정리	청원리	두곡리

헌금계좌: 신한 131-014-798986 마도성당/농협 355-0013-3321-23 천주교수원교구(마도성당)

월요일	새벽 6:00	 聖 유스티노 망포동 예수성심 성당 MANGPODONG CATHOLIC CHURCH	주임신부 : 김준교 토마스
화·목	저녁 7:30		사목회장 : 김성진 토마스
수·금	오전 10:00		사무실 : 273-7535(팩스:7534)
첫주토	오전 10:00(성모신심)		연령회 : 010-8273-7535
토요일	오후 4:00(어린이)		수원시 영통구 태장로 54번길78
	저녁 7:00(중고등부)		E-mail : mangpo@casuwon.or.kr
주일	오전 9:00		홈페이지 : mangpo.kr/
	오전 11:00(교중)		
	저녁 7:30(청년)		



■ 오늘은 사제양성후원을 위한 2차헌금이 있습니다. 다음주는 교구내 신축성당 보조를 위한 2차헌금이 있습니다.

■ 재의 수요일(단식과 금욕)

- 미사 : 3월 6일(수) 10:00, 19:30

재의 수요일은 전년도 주님 수난 성지 주일에 사용했던 성지(聖枝)를 모아 태워 만든 재를 사제가 축복해 신자들의 머리 위에 얹거나 이마에 십자 모양으로 바르는 예식을 갖는데 이때 사제는 "사람은 흙에서 왔으니 흙으로 돌아갈 것을 생각하십시오" (창세 3 19). 이는 인간은 유한한 존재이고 삶과 죽음을 관장하는 모든 권한이 하느님의 손에 달려 있음을 일깨우는 것입니다. 그럼으로써 하느님을 두려워하고 자기 잘못을 뉘우침으로써 영원한 삶을 구하도록 하라는 호소입니다.

- 신자의 의무 : 단식과 금욕

■ 사순시기

‘신앙의 신비여’는 ㉠ 양식으로 합니다.
 매주 화·금요일 미사 후 ‘십자가의 길’ 있습니다.

■ 성시간 3월 7일(목) 저녁미사 후

■ 유아세례 3월 9일(토) 17:00

■ 성소후원회원 모집

- 매월 첫째 주 주일미사 전후(3/2 ~ 3/3)
 - 성소후원회원을 위한 미사(매월 두 번째 목요일)

■ 성지가지 회수 3월 3일(주일)까지

■ 2019년 사순특강 안내

- 강사 : 수원가톨릭대학교 한민택 바오로 신부님
 - 제1강 : 3월 9일(토) 저녁 7시 미사 후
 ‘하느님과의 숨바꼭질’
 - 제2강 : 3월 16일(토) 저녁 7시 미사 후
 ‘내말기는 용기’
 - 문의 : 교육분과 010-4542-8219

■ 2019년 중고등부 주일학교 등록안내

- 대상 : 예비 중1~ 예비 고2
 - 등록금 : 5만원(간식비, 행사시 사용)
 - 등록 마감 : 2019년 3월 3일
 - 입금 계좌 : 신한 010-3888-2809 예금주: 곽현
 - 입금시 학생이름, 학년 기재요망
 (주일학교 등록시 부모님들은 자모회 자동가입이며 간식봉사에 많은 참여 부탁드립니다)
 - 담당 : 교감 장한별 야고보 010-9244-7812

■ 2019년 1학기 교구성경공부 개강

- 통독과정 : 3월 6일(수) 20:00
 [구약 1-2] 유스티노관2층
 - 일반과정 : 3월 7일(목) 10:00
 [마태오 복음] 유스티노관2층
 - 지혜과정 : 3월 8일(금) 10:40
 [역사서 4] 대강의실
 - 문의 : 교육분과 010-4542-8219

■ 건강교실 개강

- 기간 : 3월 5일(화) 09시 ~ 10시
 - 장소 : 유스티노관 2층(신청비 : 1만원)
 - 문의 : 이 크리스티나 010-9028-6876

■ 연례회 월례회의

- 3월 3일(주일) 11시 미사후 성심관

■ 성빈첸시오 아 바오로회 기금마련 용대리 형태포 판매 : 170g \10,000원(3/2 ~ 물량 소진시까지)

■ 지난주 본당 회계(2.21 ~ 2.27)

수입		지출	
미사예물	1,110,000	선교비	444,480
교무금	9,981,000	교육비	22,000
주일헌금	3,660,800	관리비	4,152,080
감사헌금	60,000		
건축헌금	1,548,000		
시설헌금	150,000		
주 계	16,509,800	주 계	4,618,560

성사안내				문의:사무실
고해성사	매 미사 30분전 ~ 미사5분전	유아세례	3,6,9,12월 두 번째 토요일 오후5시	
혼인성사	2개월 전에 본당신부와 상의	축복예식	집, 사업장, 자동차 등	

성당 이웃 상가와 주차분쟁이 자주 발생하고 있습니다. 현명하게, 배려 있게 주차 하도록 합시다.

천주교를 알고자 하시는 분은 이웃 천주교 신자들 또는 사무실에 문의하십시오.

매곡성당
파도바의성 안토니오
www.maegok.or.kr
경기도 안양시 동안구 운곡로 48
❖ 사제관: (031) 476 - 8801
❖ 사무실: (031) 476 - 8800 · 8802
❖ FAX: (031) 476 - 9900

미사안내	주 일	월	화	수	목	금	토
오 전	07시 09시 11시	06시		10시		10시	10시
오 후	17시(청년)		19:30		19:30		19:30
예비 신자	주 일	오전 9시30분	집. 차 축복	사무실문의			
교 리	화요일	저녁 미사 후	혼 배 면 담	토요일 저녁 주일 미사 후			
유아 세례	연 6 회 (꼭수월)		전 입 면 담	토요일 오전 10시 미사 후			

❖ 주 임 신 부 : 김 태 완 바오로
❖ 총 회 장 : 양 형 석 베드로 010-8707-6477
❖ 연 령 회 장 : 박 창 남 로렌조 010-2427-6429

□ 본당알림

- ❖ 특별헌금 [3/3] 사제양성후원금
[3/10] 사순 제1주일
- ❖ 2018년도 교무금 납부율 : 53.1%
- ❖ 2019년도 교무금 책정율 : 38.2%
- ❖ 2019년도 교무금 책정
2018년도 교무금 완납해주시고 2019년도
교무금 책정서 제출바랍니다. (사무실)
- ❖ 성소후원회원 모집
◆ 일 시 : 3/2(토) 저녁미사 ~ 3/3(주일)
◆ 장 소 : 1층 만남의 방
◆ 후원회원 가입은 사무실에서 수시로 가능
- ❖ 환자영성체 : 3/5(화) 오전 10시 ~
- ❖ 재의 수요일 미사 : 3/6(수) 10시, 19시 30분
사순 시기의 첫 날로 지난해 성지주일에 축복한
성지(聖枝)를 태워 바르고 참회 시기가 시작되었음을
알리는 재의 예식을 거행합니다.
- ❖ 성시간 : 3/7(목) 오후 7시 30분 미사 후
- ❖ 안토니오 대학 개강
◆ 일 시 : 3/8(금) 오전 10시 미사 후 지하식당
- ❖ 사순특강
◆ 일 시 : 3/23(토) 오전 10시 미사 후
◆ 주 제 : '고전문학이 들려주는 탐욕이야기'
◆ 강 사 : 유광수 교수
(연세대 학부대학 교수, 고전문학박사, 소설가)
- ❖ 2019년도 상반기 청년 성서모임 인원 모집
◆ 대 상 : 매곡성당 청년
◆ 내 용 : 창세기, 탈출기, 마르코
◆ 문 의 : 이상훈 알렉시오 (010-4453-5166)

❖ 미사에올 연말 소득공제 안내

봉헌자명은 교적에 있는 공제 받으실 분으로
기재바랍니다.

□ 봉사자모집

- ❖ 반주단 모집합니다.
◆ 문 의 : 조지연(크리스티나) 010-9006-5024
- ❖ 임마누엘 성가대 단원모집합니다.
◆ 문 의 : 조기원(안젤라) 010-7379-1272
- ❖ 성모회원 모집합니다.
◆ 문 의 : 정옥희(수산나) 010-9454-5711

□ 지역알림

국보	* 환자영성체 : 3/5(화)
효임	* 지역성체조배 3/8(금) 오전 9시 - 4구역 * 영성함양 영화관람 3/16(토) 오후3시 - 지하식당
화서	* 환자 영성체 : 3/5(화)
하상	* 교통봉사 : 3/3(주일) 교중미사 전 후
경환	* 어르신차량봉사 3/10(주일) 교중미사 - 3구역 * 지역성체조배 3/15(금) 10시미사 후 - 2.3.4구역 * 전례 3/10(주일) 09시미사 - 2.3구역
대건	* 지역성체조배 : 3/1(금) 오전 10시 미사 후
양업	* 3월 안토니오대학 식사봉사. * 은혜로운 사순시기 되시기바랍니다.



<p>주임신부 : 전합수 가브리엘 ☎ 233-7184 전교수녀 : 한 베드로 허 스테파니아 ☎ 233-7185 총회장 : 김명기 에프렘 H.P 010-8154-0860 연령회장 : 백도기 에프렘 H.P 010-6632-9566</p>	<p style="text-align: center;">매교동 성당 (성 김대건 안드레아) 사무실 234-5003, 225-6004 FAX 234-5004 16468 수원시 팔달구 수원천로 202번길 17 (매교동) http://cafe.daum.net/suwonmaegyo E-mail : maegyo@casuwon.or.kr</p>	<p style="text-align: center;">미 사 시 간</p> <table border="1"> <tr> <td rowspan="3">주 일</td><td>새벽미사</td><td>06:30</td></tr> <tr> <td>교중미사</td><td>10:30</td></tr> <tr> <td>저녁미사</td><td>19:00</td></tr> <tr> <td>토요일</td><td>학생미사</td><td>17:00</td></tr> <tr> <td>첫째 토</td><td>성모신심미사</td><td>10:00</td></tr> <tr> <td rowspan="3">평 일</td><td>월</td><td>06:30</td></tr> <tr> <td>화 / 목</td><td>19:30</td></tr> <tr> <td>수 / 금</td><td>10:00</td></tr> </table>	주 일	새벽미사	06:30	교중미사	10:30	저녁미사	19:00	토요일	학생미사	17:00	첫째 토	성모신심미사	10:00	평 일	월	06:30	화 / 목	19:30	수 / 금	10:00
주 일	새벽미사	06:30																				
	교중미사	10:30																				
	저녁미사	19:00																				
토요일	학생미사	17:00																				
첫째 토	성모신심미사	10:00																				
평 일	월	06:30																				
	화 / 목	19:30																				
	수 / 금	10:00																				

본당 기도지향

1. 본당 윗놀이 대회 성료 감사
2. 청소년 주일학교 개학 개강 준비
3. 사순절 개인과 공동체 성화 기원
4. 복미 정상 회담 성공과 한반도 평화.

◎ 본당 윗놀이대회 성료 감사.

봄을 맞이하면서, 본당 가족들의 건강과 공동체의 화목을 기원하며, 형제분과 주관으로 이루어진 <본당 윗놀이 대회> 가 많은 분들의 적극적인 후원과 참여속에 잘 치루어졌습니다. 수고하신 형제회원들과 소공봉사자님 모두에게 감사드립니다.

▶ 후원 내역과 상세 보고는 게시판 참조 요망.

※ 재의 수요일 및 미사 안내 3월 6일(수) 오전 10시

◎ 성시간 및 직장인 재의 예식 ▶ 3.7(목)

◎ 사순절 판공성사 ▶ 가족지 제 1면 참조

◎ 사순절 공동 「십자가의 길」 봉헌

- 목: 미사 전/ 금: 미사 후
- 세부사항: 가족지 1면 참조

◎ 성지가지 회수합니다 (3월3일까지) 성가지수거함 : 성전 입구

◎ 병자영성체(3월)신청 안내

- 일시: 3. 5(화) 오전 9시 반부터
- * 구역반장 통해 3/2(토)까지 사무실로 접수

◎ 유아세례 신청 (1-8세 유아 해당) 3. 17(주일) 교중미사 후 실시 예정. ※ 3/ 5(화)까지 신청바랍니다.

◎ 가톨릭 평화방송 · 평화신문 선교 후원 · 선교일 : 2019년 3월 9일(토), 10일(주일) ▶ 선교후원활동에 많은 관심과 협조바랍니다.

◎ 생명나눔 헌혈 및 장기기증캠페인 신청

- 접수: 2019.2.23.(토)~3.10(주일)/ 사무실
- 헌혈일: 2019.3.24.(주일) 10-15:30
권선동 성당 / 원천동 성당

◎ 성서 백주간 제 3학기<모세오경 중 레위기 민수기 신명기와 역사서>

- 기간 : 3. 5(화)~7.23(화) 저녁미사 후
- 장소: 세류 공소/ 강사: 주임신부
- 회비: 2만원(신규)/ 1만원(기존 회원)

◎ 한 베드로 수녀님과 함께하는 '희망기도'모임

- 기간 : 3. 8~11.29 매 주 금요일 미사 후
- 장소: 유아실 / 문의: 한 베드로 수녀님
- * 원하는 사람 자유참석바랍니다.

◎ 2019년 주일학교 등록 안내

- 등록기간 : 2019. 2.10(주일) ~ 2.28(목)
- 등록대상자 : 유치부-고2학년
- 등 록 비 : 20,000원(1명)

■ 우리들의 정성 (2.18~24) (2월 24일)

미사참례	339명/1,048명 (32.35 %)	
주일헌금 (연중 제7주)	주일헌금(1차)	1,300,000원
	성전부지기금(2차)	178,400원
	총액	1,478,400원
교 무 금	43건	2,854,000원

※ 오늘 특별헌금은 사제양성(3월)을 위한 헌금으로 봉헌됩니다.

■ 감사헌금 4건 77만원 (2.18~24)

강순호 세실리아	5만	장명자 헬레나	5만
익명(2/24)	7만	성모기사회	60만

■ 제대초 최종근 데레사 2만

■ 카렌다광고비 김기만 다제오(화성갈비) 30만

◎ 전례봉사 및 청소 구역

구분	봉 사 날 짜	구 역
이번 주	3. 2(토)~ 3(주일)	인계/ 재개발/신동아
다음 주	3. 9(토) ~ 10(주일)	매교A/ 매교B

천주교를 알고자 하시는 분은 이웃 천주교 신자들 또는 사무실에 문의하십시오.

3월 3일

연중 제 8 주일

미 사 시 간		 <div>매 탄 동 성 당</div> <div>(아기예수의 성녀 데레사)</div>	예비자 교리시간	
주 일	07:00 10:30(교중미사) -첫주(가족미사)- 19:30(청년)		주일반 09:00	
토요일 저녁 주일미사	16:00(어린이) 19:30(중고등부)		성모 신심 미사 첫토요일 10:00	
평 일	09:00(월) 10:00(수,금) 19:30(화,목)		유아 세례 3월, 6월, 9월, 12월 첫째토요일 16:00	
고해성사 : 매 미사 30분전			차축복, 집축복 사무실로 신청하십시오	
주 임 신 부 : 김찬수 안토니오				
총 회 장 : 민영기 마르치아노				
연 령 회 장 : 박용성 바오로				
사 무 실 : ☎ 031)216-0573 FAX 031)216-0578				
16544 경기도 수원시 영통구 인계로 284번길 15				
이메일 maetan@casuwon.or.kr				
http://cafe.daum.net/maetancatholic				

주 임 신 부 : 김찬수 안토니오
 총 회 장 : 민영기 마르치아노
 연 령 회 장 : 박용성 바오로
 사 무 실 : ☎ 031)216-0573 FAX 031)216-0578
 16544 경기도 수원시 영통구 인계로 284번길 15
 이메일 maetan@casuwon.or.kr
<http://cafe.daum.net/maetancatholic>

교무금 : 농협 207183-55-000925 / 국민 : 601501-01-348426 (천주교수원교구유지재단)
 건 축 : 농협 351-0321-9734-13 / 국민 : 601501-01-352159 (천주교수원교구유지재단)

❖ 특별 2차 헌금 안내

- 금주(3월 3일) : 사제양성을 위한 2차 헌금

❖ 성경 공부 신청 안내

- 과 목 : 역사서1
- 개강일 : 3월 7일(목) 10:00~12:00
- 수강비 : 20,000원 (사무실 신청)

❖ 재의 수요일

- 일시 : 3월 6일 (수) 오전 10시
- 재의 수요일은 단식재와 금육재를 지키는 날입니다.
- 사순 시기 매주 금요일 10시 미사 후 십자가의 길 공동 기도가 있습니다.

❖ 성시간 : 3월7일 (목)저녁미사 후

❖ 중.고등부 보조교사 및 반주자 모집

- 일시 : 매주 토요일 3시간
- 문의 : 중고등부 교감 010-8393-2328

❖ 단체모임

- 울뜨레야 : 3월 10일(주일)18:30 5교리실
- 꾸 리 아 : 3월 13일(수) 20:00
- 연 령 회 : 3월 17일(주일) 교중미사 후

◆ 교무금 은행 입금시 책정자(세례명)로 입금해 주시기 바랍니다.

❖ 우리들의 정성 (2월 20일~2월 26일)

주일헌금	2,843,250
특별헌금(건축)	1,469,000
주간 교무금 납입현황	9,763,000
주간 건축헌금 납입현황	1,880,000
기타헌금 납입현황	620,000
합 계	16,575,250
•건축헌금	진수일 100만, 윤종영 15만, 박정임 10만, 박경미 10만, 공석분 10만, 권순화 10만, 박민호 5만, 김용섭 5만, 정민지 3만, 중교자모 10만
•감사헌금	최주현10만, 박성은 5만, 김복실 5만, 김명자 3만
•성소후원금	270,000원
•사회복지후원금	120,000원

❖ 청소 및 전례구역

청 소		구역전례봉사	
		10시 30분	
금주(3/8)	신매탄삼성2	금주(3/3)	성일
차주(3/15)	그린2,동남	차주(3/10)	신매탄
♣ 소공동체 활성화를 위하여 반모임과 청소에 적극적인 참여 부탁드립니다.♣			



효원광고기획	에터미 atomy	더 베스트 피아노 학원
간판/LED/실시출력/커팅/ 현수막/상패/인쇄 HP 010-3302-3355 대표 : 신학철 필립보	▶절대품질! 절대가격! 싸고 좋은 생필품 에터미 마트로 바꿔보세요. www.atomy.kr HP :010-9389-7869 김향림 만나	▶유치부.초.중.고등부, ▶입시반, 취미반 (직장인, 곡원성반, 교회반주) ▶ 연습실 대여 주공그린빌 107동 후문 앞 영통구청 중심상가(엔타운4층) ☎ 031)215-1505 원 장 : 김혜연(글라라) 부원장 : 김혜지(스텔라)

천주교를 알고자 하시는 분은 본당 신부님 또는 사무실에 문의하십시오.

2019. 3. 3. 연중 제 8 주일

미 사 시 간		명학성당 14093 안양시 만안구 문예로 24 (성 김대건 안드레아) 예비신자교리반 (주일 - 9:20)	주임신부 : 박요셉(요셉) 사무실 : ☎ 4 4 9 - 1 1 1 7 F A X : ☎ 4 4 5 - 8 2 2 5 총 회 장 : 박흥복(알비노) 010 - 5413 - 5537 연령회장: 김완식(스테파노) 010 - 7277 - 0784
월,수,금	10:00		
화 목	19:30 성모 신심 미사 첫 토요일 10시		
주 일	(토)19:00(청 소년) 06:30, 19:00 11:00(교중)		

선교합시다!!

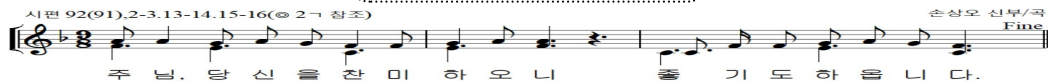

◆ 재의 수요일 미사 안내

일 시: 3/6(수) 10:00, 19:30

※ 재의 수요일에는 금육과 단식을 합니다.

◆ 구역별 십자가의 길(미사 후)

날짜	3/6(수)	3/8(금)	3/15(금)	3/22(금)
구역	1	2	3	4

◆ 사순 특강 안내

일 시: 3/16(토) 13:00 ~ 17:00

주 제: “하느님은 사랑이십니다.”

찬미진행: 신상옥(안드레아)

피정강의: 윤민재(베드로) 상촌성당 주임신부님

특전미사: 박요셉(요셉) 본당 주임신부님

◆ 복되신 동정 마리아의 배필 성 요셉 대축일 미사

일 시: 3/19(화) 10:00, 19:30

◆ 미사 시각 변경 안내

일 시: 3/12(화), 3/13(수)

사 유: 안양1지구 사제연수 관계로 미사 없음

◆ 성시간

일 시: 3/7(목) 저녁 미사 후

◆ 노인대학 개강 미사 안내

일 시: 3/8(금) 10:00

◆ 노인대학 주방 봉사 구역

날짜	3/8(금)	3/15(금)	3/22(금)	3/29(금)
구역	7,2	1,3	5	4,6

◆ 주일학교 교사를 모집합니다.

☞ 하느님의 사랑안에서 아이들과 즐겁게

지낼 수 있는 모든분들을 환영합니다.

문 의: 홍혜영 아녜스 010-2488-1330(초동부교사)

◆ 월례 회의 및 모임 안내

단 체	날 짜	시 각
선교분과회의	3/7(목)	저녁 미사 후

◆ 주일미사 참례 현황 (신자수 1,824)

날짜	토19:00	06:30	11:00	19:30	계	참례율(%)
2/24	128	53	312	51	544	29.8

◆ 우리들의 정성(2/18 ~ 2/24)

교 무 금	2,700,000	
주 일 헌 금	2,077,000	
감 사 헌 금	정찬임 66,720	김우석 100,000
제 대 꽃 봉 헌	배영숙 30,000	
특별헌금안내	3/3 사제양성	3/10 신축성당 보조

◆ 전례 봉사 및 청소담당

요일	일 시	구역	요일	일시	구역
전 례	3/3	06:30 11:00 19:30	7	토 3/2	7
				일 3/3	
	3/10	06:30 11:00 19:30	1	토 3/9	1
				일 3/10	

유진 전기 조명 전국 안전, 계광기 신.증설 전기공사, 주택조명 전기 내선 및 생활전기, 누전 보수 출장수리 ☎ 445-3017/ 010-3730-8904 김용대(시몬), 김영자(엘레나)		보뎀<BEAUTE> LG 화장품 전문 브랜드 숍/ 화장품, 향수 건강기능식품, 피부관리 성길대학로 16 ☎ 444-9720 이태윤(안도니오) 김경숙(세실리아)		금빛 노인복지 센터 65세이상 노인성질환 거동이 불편하신분 장기요양인정 상담(방문요양*복욕) ☎ 456-2400 송영애(율리아), 전영순(엘리사벳)
스카이 통신 SKT·KT·LGU+ 신규가입 기기변경, 알뜰폰, 선불폰, 인터넷+TV가입 성길대학로 17 101호 ☎ 465-2010, 010-5588-0163 조정현(다치아노), 이재희(글라리)		이른 샘 어린이 집 친환경 왕토방· 바른 먹거리 엄마처럼 따뜻하고 포근하게~ 0세~4세 (차량 운행) 성길대학로 64번길 22(성문당·고교 정문 앞) ☎ 445-1041/ 010-7166-7947 이은숙(메지나)		교무금 이체시 성명, 세례명, 월 예) 홍길동 아우구스티노 2월분 홍길동아우2 ※ 6월까지 지능 신입: 131-001-043150 <예금주: 명학성당>

천주교를 알고자 하시는 분은 본당신부님 또는 사무실에 문의하십시오.

주임신부	강은식 에우세비오	<div>모산골 성당</div> <div>목주기도의 모후</div> <div>mosan@casuwon.or.kr</div> <div>17842 경기 평택시 세교5로 35</div>	♥ 미사 시간 안내 ♥	
연령회장	전희대 장운요한 010.5323.6794		월 6:00	토 19:00 저녁 초중고, 청년
			화 19:30	
			수 10:00	
사무실	☎ 658.6865 Fax 658.7619		목 19:30	주 07:00
		금 10:00	일 10:30 교중	



주님 당신을 찬미하오니 좋기도 하옵니다

☑ **예비자 입교식 안내** (2019 성모승천반)
일시 : 3월 3일(주일) 10:30 교중미사 중

☑ **초등부, 중고등부 주일학교 등록 신청 안내**
신청대상 : 유치부 ~ 고3 학생
신청비 : 한자녀 4만원, 두자녀 이상 7만원.
문의 : 초등부 교감 이연경 로마 010-6238-0535
중고등부 교감 정진선 소화데레사 010-7209-7694
※ 초등부, 중고등부 교사모집 합니다.

☑ **첫영성체 신청 안내**
대상 : 초등부 3~6학년 첫영성체 받지 않은 어린이
신청비 : 5만원(3월 말까지 사무실)
부모님 O.T 일정 : 4월 6일(토) 오후 6시
문의 : 초등부 교감 010-6238-0535

☑ **초등부 견진성사 신청 안내**
대상 : 초등부 6학년 어린이(신청비 2만원)
1차 견진 부모 교육 : 3/9(토) 14시 평택성당
※ 신청기간 : 3월 말까지 사무실

☑ **헌혈 및 장기 기증 안내**
일시 : 3월 10일 10:00 ~ 15:30 (모산골성당)

☑ **성지(聖枝) 회수 안내**
재의 수요일(3월 6일)에 사용할 각 가정의
성지를 회수하오니 3월 3일(주일)까지 현관 앞에
마련한 수거함에 넣어 주시기 바랍니다.
재의 수요일 미사 : 3월 6일(수) 10시
※ 이날은 금육과 단식일입니다.

성사 안내			
유아세례	홀수달 3주 토	환자영성체	매월 2주 금
고해성사	미사 30분전	차-집축복	사무실 문의

성가 번호	
입당 421 봉헌 219,215 성체 160,197 파견 280	
이번 주 2차 헌금	다음 주 2차헌금
교구내 신축성당보조	사제양성

☑ **꾸르실로 교육 안내**(여성 195차)
일시 : 3월 7일(목) ~ 10일(주일)
교육생 : 채주성 데레사
※ 교육생을 위해 많은 기도 부탁드립니다.

☑ **사순특강 안내**
주제 : 가상칠언 (십자가상 7가지 말씀) 우리 삶은?
일시 : 3월31일(주일)10시미사, 11시~12시30분 강의
강사 : 이승범 알로이시오 신부님

☑ **전입 세대 "환영합니다."**

	성명 세례명	신자수	주소
전	남보라 솔라	3	힐스테이트A
입	홍성은 아녜스	2	센트럴자이A
	이정희 스텔라	1	힐스테이트A

☑ **지난주 미사 참여 현황**

주일미사 참여자 1,331명중 396명 참석 29.7%

☑ **지난주 재정현황** (2월 19일~2월 25일)

주일헌금	2,228,500
교무금	3,290,000
건축헌금	250,000
감사헌금	240,000

※ **건축헌금** : 홍강표 베드로 10만원 최선중 사도요한 5만원
장숙영 마리아나 5만원
※ **감사헌금** : 정은연 1만원 김명훈 10만원 김영순 데레사
10만원 박병열 야고버 3만원

본당 청소			
3/9	3/16	3/23	3/30
원곡	서재 자이	동삭	센트럴자이

승합차 운행			
3/3	3/10	3/17	3/24
김재홍 요한	최선호 그레고리오	배태원 프란치스코	차재홍 비오

본당 교무금 및 건축헌금 계좌 신협 131-001-186274 (예금주 : 모산골성당)

하느님을 가장 잘 알 수 있는 방법은 성경을 읽는 것이고, 미사는 가장 큰 기도입니다.

미사시간안내		 모전동성당 (성녀 박희순 루치아) (우) 17316 이천시 백사면 청백리로 55 (모전리 781) E-mail : mojeon@casuwon.or.kr ☎ 031-631-9102 FAX 031-631-9101	주임신부 : 서동조 유스티노 총 회 장 : 유영숙 미카엘라 010-2246-1437 연령회장 : 김순옥 수산나 010-4325-3645	
월	오전 10시		예비자교리 주일 09시	
화, 목	저녁 7시 30분			
수, 금, 첫토요일	오전 10시		병자영성체 매월 첫 목요일	
토요일 (저녁주일미사)	오전 3시(어린이) 저녁 7시(청소년, 청년)			
주 일	오전 6시 30분 오전 10시 30분(교중)		성시간 매월 첫 목요일	



❖ 오늘은 사제양성후원 2차 헌금이 있습니다.

다음주일은 교구 내 신축성당 보조를 위한 2차 헌금이 있습니다.

❖ 재의 수요일 미사 안내

3월6일(수)은 회개와 보속의 사순시기가 시작 되는 재의 수요일입니다. 이날은 오전10시미사가 저녁7시30분 미사로 일시 변경 됩니다.

또한 이날은 단식과 금육을 실천하는 날입니다

*사순시기동안 매주 금요일 오전 10시 미사 후에 십자가의 길 기도가 있습니다.

❖ 성시간

• 일시: 3월7일(목) 저녁미사 후

❖ 병자영성체

• 일시: 3월 7일(목)오전 9시30분

• 신청: 3월 6일(수)까지 구역장, 반장을 통해 사무실에 신청바랍니다.

❖ 부활 판공 안내

부활판공성사는 3월6일(수)요일부터 4월14일 주님수난성지주일까지 미사 전.후로 각자 자유로이 실시합니다.

❖ 일반여정, 은빛여정 신청 및 개강안내

• 일반여정: 3월7일(목) 오전10:00 - 12:00

• 은빛여정: 3월8일(금) 오전10:30 - 12:30

*신청접수는 계속 사무실에서 받습니다.

❖ 사순 특강

• 일시: 3월17일(주일)교중미사 중

• 강사: 박상호(바실리오)신부님

❖ 예비 수도 성소 지원자 첫 모임

여주이천지구 예비 수도자 첫 모임을 합니다.

관심 있는 여학생은 신청바랍니다.

• 대상: 초등4학년 - 고등부 여학생

• 장소: 이천성당

• 일시: 3월17일(주일) 오후2시

• 성소분과장: 010-8964-2461

❖ 오늘 5월4일 부제서품을 받는 이택윤(베드로) 신학생을 위해 우리 모두의 정성어린 기도를 요청합니다.

(각자 선물할 영적 예물을 적어 봉헌함에 넣어주세요.)

• 기간: 3월6일(수) - 4월7일(주일)

❖ 전입을 환영합니다.

구역.반	성.본명	주 소
배증개3-2반	김학재 마태오	증포동 대우A101동
우성 - 4반	정은경 데레사	갈산동 삼성타운D동

❖ 전례 봉사 및 청소구역

연중 제8주일 주간 3/ 1 - 3/ 7	현방구역
사순 제1주일 주간 3/ 8 - 3/14	이포구역

❖ 단체모임 및 교육 기도회 안내

연령회	3/10(주일) 교중미사 후	요한관 시몬실
-----	-----------------	---------

❖ 우리들의 정성

교무금	2월15일 - 21일	2,660,000
과년도교무금	2월15일 - 21일	500,000
주일헌금	2월24일(연중 제7주일)	2,325,100
성소후원금	2월15일 - 21일	18,000
감사헌금	익명50,000 임옥순30,000 익명20,000 박광식20,000	

❖ 주일 미사 참례자 수

날자	신자총 수	참례자 수	참례율(%)
2/24	1,681	394	23.43

※교무금 자동이체 납부 계좌 안내

* 신협131-000-815798 모전동성당

* 납부자 이름+세례명으로 보내주세요.

*교무금은 모든 신자 가정이 형편에 맞게 반드시 납부해야하는 신앙행위이며 의무사항입니다.

이천 철권 복싱 체육관	미래엔 아이 어린이집	그림동산 창의미술	미래건강방문케어
*다이아트반 *선수반 *직장인반 *취미반 (분수대 광어한마리 4층) 010-8757-4536 이창희(요한)	모전현대A103동101호 (0-4세 영유아) 미래를 여는 아이들 633-2242 김덕숙(마리아)	어린이는 미술로 생각을 열고 창의성을 키웁니다. (모전현대A 정문 옆 비전빌딩2층) 010-9048-7862 김상희(유스티나)	재가장기요양기관 방문요양.목욕.간호 635-7747 황은정(아네스)

천주교를 알고자 하시는 분은 이웃 천주교 신자들 또는 사무실에 문의하십시오.

주임신부 : 심용일 비 오
 총 회 장 : 황일권 가브리엘
 010-5203-8328
 연례회장 : 전영선M.막달레나
 010-8806-9280
 사 무 실 : 031) 339-5660
 F A X : 031) 339-3167



모 현 성 당

(성 바오로 사도)
 용인시 처인구 모현읍 독점로 9
 mohyeon@casuwon.or.kr
 http://cafe.daum.net/mh-catholic

미	어린이	(토)	15:00
사	일 반	(토)	19:30
주	성 인		09:00
일	교 중		11:00
시	청 소 년		19:30
평	월 요 일		06:30
간	화, 목요일		19:30
일	수, 금요일		10:00
예비신자	매주(주일)		09:30
교 리			

☑ 청소년 신앙생활 활성화 및 소공동체 활성화 ☑



전례 및 행사

☑ 재의 수요일

* 일시 : 3/6(수) 10시 미사

☑ 요아세레

* 일시 : 3/9(토), 어린이 미사 후(3/3까지 신청)

☑ 구역 판공 : 3/9(토) ~ 4/13(토)

* 3/9(토)~4/13(토)까지 사순시기 동안 토요일 저녁미사(19:30)는 구역판공 관계로 없습니다.

☑ “식별력과 책임의 성교육(중고등부 자모회)

* 일시 및 장소 : 3/10(일), 오후1시~3시 / 대강당
 * 강사 : 이광호베네딕도(사랑과 책임연구소 소장)
 * 대상 : 자녀를 둔 부모님과 관심있는 모든 분
 * 접수 : 2/23(토)~3/8(금), 교육비 : 5,000원
 (문의 : 010-4293-7208, 010-9136-4359)

☑ 여정 성경 공부(교육본과)

* 일시 : 3/4(월)부터 12주간,
 매주 월요일 19:30~21:30(6교리실)
 * 문의 : 나진경 데레사(분과장:010-2298-5478),
 문성자 로사(차장:010-4293-7208)

☑ 견진성사 : 6/9(일) 성령강림 대축일

* 신청기간 : 2/24(일)~3/24(일), 교중미사후 접수
 초, 중고등부 : 각학년 담당선생님께 접수
 * 교육기간 : 4/14(일)~6/8(토), 매주 미사 참석
 성인 : 교중미사, 초등부 : 어린이미사,
 중고등부 : 학생미사

☑ 전례위원회

* 성지가지 성당으로 갖다 주세요.
 * 3월부터 마지막 주 토요일에 어린이 미사가 없습니다.
 * 사순기간동안 매주 금요일 미사 후 십자가의 길 있습니다.
 * 사순시기 동안 ‘신앙의 신비여’ 변경
 기간 : 재의 수요일(3/6) ~ 성금요일
 ‘주님께서 오실 때까지 이 빵을 먹고 이 잔을 마실 적마다 주님의 죽음을 전하나다.’

봉 사

☑ 전례봉사, 구역청소

	연중 제8주일	사순제1주일
9시보편지향	에덕2,구세주,주님	에덕2,구세주,주님
11시교중미사	왕산2	풍산

	성가대 2층로비 계단전체	대강당 1층로비 천교실	화장실 외 광 분리수거	성 당 음향실 유아실
3/2(토)	둔전1	신안	베네치아	삼계리
3/9(토)	스위첸	쉐트빌	신원	계룡

봉 헌

☑ 2차 헌금

* 금주(3/3) : 사제양성 * 차주(3/10) : 교구신축성당

☑ 지난주 수입 및 지출 (2/18~2/24)

수 입		지 출	
교무금	3,777,000	장학사업비	3,719,000
주일헌금	2,791,000	교구공납금	14,717,000
미사예물	330,000	사제은퇴기금	2,098,000
감사헌금	100,000	복리후생비	1,450,000
과년도교무금	20,000	본당성소후원금	997,000
		수도광열비	357,000
		기타	1,314,000
합계	7,018,000	합계	24,652,000

☑ 감사 헌금

* 이태백 : 100,000,

기 타

☑ 연중 제7주일(참석률) (신자수:2,354명)

월/일	15:00	19:30	09:00	11:00	19:30	28.55%
2/24	-	95	233	258	85	671명
2/17	-	101	206	303	78	688명

※ 2019년도 교무금 책정

2019. 2. 24. 현재	33.9%
-----------------	-------

교무금 은행 납부 : 농협 235039-55-001250 천주교수원교구유지재단(모현성당)입금명(이름, 세명명) 꼭 써주세요.

천주교 수원교구 제2대리구

목감성당

(聖 프란치스코 하비에르)

☎14984 경기도 시흥시 조남길 26

주임신부 : 현 재 봉(베드로) 031-405-3993

총 회 장 : 이 민 국(베드로) 010-6219-6733

연령회장 : 박 상 순(마태오) 010-3101-0137

사 무 실 : 405-3991 / 405-3992

F a x : 405-3990

E-mail : mokgam@casuwon.or.kr

4대 중점사목: ◆주일미사 참례하기 ◆구역,반,형제모임 참석하기
◆1인 1신심단체 가입하기 ◆전 세대 교무금통장 갖기

† 재의 수요일 미사변경 안내

- 일시: 3월 6일(금) 저녁 7시 30분
- 전례: 단식 & 금육
- 취지: 사순시기를 시작하는 날
직장인을 비롯한 전 신자가
함께하는 미사로 봉헌

† 어린이미사 안내

- 일시: 3월 9일(토요일) 오후 4시

† 유아세례 안내

- 일시: 3월 9일(토) 오후 5시
- 신청: 3월 3일(주일)까지
사무실에 신청 바랍니다.
- 조당에 해당되시는 부모는 사전에
해소하셔야합니다.

† 레지오단원 아치에스 행사와 전 단원 교육 안내

- 주제: 레지오 전 단원 교육과
아치에스 행사
- 일시: 3월 10일(주일) 오후 1시
- 장소: 성전
- 대상: 레지오 전 단원
- 문의: 단장 송헌 갈리스도
(010 - 3393 - 2525)

† 2차 특별헌금 봉헌 안내

이번주	다음주
사제양성후원	사순 제1주

신자의 의무이자 성당 운영의 재원
교무금 계좌이체 시 아래의 계좌로!
(신협 131- 009- 699323 목감성당)

† 교적상 신자수(2,442 명) 주일미사 참례율 31.12%

구 분	어린이 4시	토저녁 19:30	오전 9시	교중 11시	청년 19:30	합계
성 인	-	79	204	296	90	669
미성인	-	28	14	31	18	91
합 계	0	107	218	327	108	760

† 우리들의 정성

운 영 비	수입	미 사 에 물	1,120,000
		교 무 금	3,950,000
		주 일 헌 금	2,643,000
		과년도교무금	100,000
		건 축 헌 금	7,750,000
		기 타 수 입	30,620
지출			
			15,982,020

주일	날짜	8309(신형)	7284(구형)
차량	3/3	이영복(베드로)	김진호(미카엘)
봉사	3/10	양대근(베드로)	조재혁(가브리)



(후렴) 주님을 기려 높임이 좋으니이다

미 사 시 간						성체강복	매월 첫 목 저녁미사 후
시간	요일	월	화	수	목	금	매월 첫 토 오전 10시
오 전 10시				●		●	주일 오전 9시 / 10시
저 녁 7시 30분		●			●		매월 셋째 주 금요일 오후 1시
							유아세례 3, 6, 9, 12월 두 번째 토요일

“신앙의 기쁨! 젊은이와 함께!”

미 사 시 간		천주교 수원교구 문호리성당 (성 최경환 프란치스코) 12502 경기도 양평군 서종면 미문화로길 9-4 http://cafe.naver.com/munhocatholic E-mail : munho@casuwon.or.kr	주임신부 : 신윤섭 (안셀모) 사 계 관 : ☎ 8079-7772 사 무 실 : ☎ 775-3007 F A X : ☎ 775-3008 총 회 장 : 김화일 (알렉산델) ☎ 010-5381-5298 연 령 회 장 : 김유수 (마르티노) ☎ 010-3708-3486
주 일	토요일: 저녁 7시 30분 (주일학교가정미사) 주일: 오전 7시 / 10시 30분 (교중)		
평 일	월 : 오전 7시 화.목 : 저녁 7시 30분 수.금 : 오전 10시		
예비신자 교리반	주 일: 오전 9시 화요일: 저녁미사 후		
유아세례 / 집축복	수 시		

"그리스도의 평화가 여러분 마음을 다스리게 하십시오."(골로 3,15)

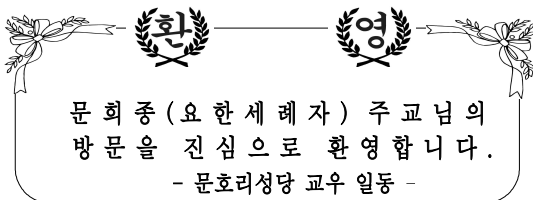

☑ 모임 안내

여성소공동체 : 3월 3일(주) 09시

연 령 회 : 3월 10일(주) 교중미사 후

☑ 재의 수요일

일 시 : 3월 6일(수) 10시

*사순시기 동안 3월 8일부터 매주 금요일 10시 미사 후에 공동으로 "십자가 의 길" 기도가 있습니다. 많은 참석 바랍니다.

☑ 환자 영성체 : 3월 7일(목) 10시

☑ 성 시간 : 3월 7일(목) 저녁 미사 후

☑ 여정 성경공부 개강 및 미사 안내

개 강 : 3월 5일(화) 오전 10시 미사

내 용 : 일반여정 -역사서 1

* 저녁 7시 30분 미사 -> 오전 10시로 변경.

☑ 초.중.고등부 주일학교 등록 공지

개 학 일 : 3월 9일(토) 17시

등 록 비 : 1인 1만원(3자녀이상 가족 무료)

후원회비 : 1인 3만원

계좌번호 : 355-0032-0179-03 농협(천주교수원교구)

신 청 : 주일학교 교사 및 사무실

문 의 : 초 등 부-전선영 레 지 나(010-7261-8985)

: 중고등부-백승대 안토니오(010-6372-7169)

☑ 착한의견의 어머니 Cu 아치에스 및 전단원 교육

일 시 : 3월 13일(수) 10시 미사 중

강 사 : 본당신부님

☑ 초등부 견진성사 대상자 모집

하느님의 자녀로 좀 더 성숙해지고 가까워질 수 있는 견진성사 대상자를 모집합니다.

대 상 자 : 초등 6학년 - 중 1학년

첫 교 리 : 3월 16일(토) 17시

문 의 : 전선영 레지나(☎ 010-7261-8985)

☑ 초.중고등부 주일학교 교사 모집

하느님 사랑으로 아이들과 함께 하실 초, 중고등부 교사를 모집합니다.

문 의 : 전선영 레지나 (☎ 010-7261-8985)

☑ 문호리성당 가족이 되신 것을 환영합니다.

전입세대	세 레 명	구역 반
서 형 인	미 카 엘	2구역 1반
최 점 환	야 고 보	2구역 1반
설 선 영	테 레 사	2구역 1반
김 순 자	카타리나	3구역 1반

☑ 성전청소 및 전례봉사 *감사합니다.

03. 03	1구역	3, 4반
03. 10	2구역	1, 2반

☑ 우리들의 정성 (2. 18- 2. 24) *감사합니다.

교 무 금	2,060,000
주 일 헌 금	1,277,600
기 타 헌 금	2차 헌 금 995,000
건 축 헌 금	성모회 물품판매 1,741,000
	류은형 로사리아 300,000
주일학교후원회	류은형 로사리아 200,000

☑ 건축 적립금 : 381,645,200원

☑ 오늘의 특별헌금 : 사제양성을 위한 2차 헌금

☑ 주일미사 참례현황 :

토요일저녁	주일아침	교중미사	합계 / 참례율
53	53	177	283명 /40.83%

구 분	계 좌 번 호	예 금 주
교 무 금	농협 355-0030-6062-83	(재) 천주교수원교구유지재단
건축헌금	농협 355-0030-6023-33	
단 체 비	신협 131-017-869366	문호리 성당 *단체 후원금은 이 계좌로 입금 부탁드립니다.



미리내 성당

천주강생 1896년 설립 • 주보성인 : 복되신 동정 마리아의 배필이신 성 요셉

본 당 미 사 시 간	월 : 6시 30분	공 소 미 사 시 간	토 : 오후 3시	주임 신부	류덕현 알베르토
	수 : 오전 10시		(주일 학교)	보좌 신부	김지수 바오로
	목 : 오후 7시 30분		마지막 주는 교중미사	전 화	674-7762
	주일교중 : 9시 30분		토 : 오후 7시 30분	FAX	672-1870

오늘은 '연중 제 8주일' 입니다.
(사제양성을 위한 특별헌금이 있습니다)

◇ 모임 안내

월 일	시간	회합실	단체
3/3	교중미사 후	교육관	소공동체위원회 대건회
3/6	오전 9시	교육관	성모회
3/10	교중미사 후	교육관	울뜨레아

◇ 3월부터 11월까지 평일미사 있습니다.

- 월요일 : 6시 30분 , 수요일: 10시
- 목요일 : 저녁 7시 30분
- 토요일 공소미사 : 저녁 7시 30분

◇ 3월 6일은 재의 수요일입니다.

머리에 재를 엮는 예식이 있으며,
단식과 금육을 지킬 의무가 있습니다.

◇ 3월 7일(목) 저녁7시30분 : 성시간 및 성체강복

◇ 사순시기동안 매주 금요일 오후 3시에 본당에서 '십자가의 길' 기도를 함께 바칩니다.

◇ 교리상식 - 사순시기

- ※ 재의 수요일에 시작하여 성토요일까지 주일들을 제외한 40일 동안 계속 되는 기도와 참회의 시기입니다.
- ※ 사순시기에는 사제의 제의의 빛깔이 보라색으로 바뀌며, '알렐루야'와 '대영광송'을 노래하지 않고 엄숙한 분위기를 유지합니다.
- ※ 신자들은 예수 그리스도가 광야에서 마귀의

유혹을 물리치고 엄격히 단식하던 것을 본받아 단식과 금육 등 자신의 희생을 통하여 절약한 것을 모아 가난한 이웃들에게 나눕니다.

◇ 우리의 정성 (2/18 ~ 2/24)

주일헌금: 566,000원 교무금: 975,000원

※ 교무금은 자동이체를 이용하시면 편리합니다
농협 355-0006-9611-83 (재)천주교수원교구

◇ 본당 및 공소 청소 담당 구역표

배정일	본 당	공 소
첫째 주	약 산	관 동
둘째 주	염 티	재 인
셋째 주	중 촌	범티,노곡,장서리
넷째 주	상촌 1반	연성옥 벨라벳다
다섯째주	상촌 2반	연성옥 벨라벳다
2018년 8월 26일 소공동체위원회 회합시 결정		

◇ 전례 · 자량 · 청소 봉사

(당일 봉사자는 미사 20분전에 도착하여 준비해 주시기 바랍니다)

구 분		3월 3일		3월 10일	
		본당	공소	본당	공소
전례봉사	구역	염티	재인	상촌2	관동
	해설	현명숙	윤정숙	이금화	황규선
	1독서	김사옥	이종두	조성익	한선희
	2독서	이연숙	신건자	박규원	김복순
	봉 헌	홍수열, 김은희		정철, 이순옥	
차량봉사		안광선		홍수열	
청소봉사		청소배정표 참조		청소배정표 참조	

* 3월 6일 (수) : 재의 수요일 전례담당

-해설 : 황규선, 1독서:한동철, 2독서:김백봉



주 님 당 신 을 찬 미 하 오 니 좋 기 도 하 습 니 다

 미양성요한마리아비인내성당 경기도 안성시 미양면 마산길 5 전화 031-672-8706, 070-4047-0244 팩스 031-673-8706 성당카페 : cafe.daum.net/vianne		주임 신부	윤재빈 (안셀모)	672-8700
		전교 수녀	권야고보	672-8701
		사목 회장	송인호 (사도요한)	010-5350-1510
		연회장	최기찬 (루카)	010-5390-5524
미 사 및 전 레				
주일미사	평일미사 (목요일 성체강복·성시간)	초.중.고등부 (토요일 저녁주일미사)		
6:00	월.토 6:00			
10:00	수 10:00	토요일 19:30		
	화.목.금 19:00			
			미 양 성 모 유 치 원	
			원 장 김마리테레실라수녀	☎ 672-6470 Fax 672-6471

연중 제 8 주일

☪ 사제양성 후원 특별(2차)헌금

☪ 금주의 전례

3/6(수) 재의 수요일 10:00

☪ 본당 수녀님 인사이동

▶ 그동안 우리와 함께 하였던 권 야고보 본당 수녀님께서 3월4일부로 소임이동 하십니다. 새로운 소임지에서도 영육간에 건강하시길 기도해 주세요.

☪ 병자영성체

- ▶ 병원 요양원 : 3월 6일(수)
- ▶ 본 당 : 3월 8일, 15일(금)

☪ 레지오 단원 모집

- ▶ 문 의 : 꾸리아 단장 - 최영일(마태오)

☪ 재의수요일 - 3/6(수) : 성지가지 회수

☪ 성체조배 기초교육

- ▶ 일 시 : 3월13일~4월10일(매주 수 14~16시)
- ▶ 장 소 : 수원교구청 대강당(회비 3만원)
- ▶ 강 사 : 교구 사제단

☪ 2019년 성령쇄신 전국대피정

- ▶ 일 시 : 3월16일(토) 09:00~17:30
(교통비 : 만원, 도시락 개인지참)
- ▶ 주 제 : 성숙한 신앙, 행복한 신앙인!
- ▶ 장 소 : 꽃동네 사랑의 연수원 대강당
- ▶ 강 사 : 손희송(베네딕토)주교님, 오웅진(사도요한)신부님

☪ 사순특강(새벽미사 없습니다)

- ▶ 일 시 : 3월17일 교중미사 후
- ▶ 주 제 : "심판 때 들게 될 세가지 질문"
- ▶ 강 사 : 전 삼용(요셉) 신부님

☪ 레지오 아치에스 행사(3월24일 교중미사 후)

☪ 꾸르실로 교육참가(3월21일 ~ 24일)

- ▶ 일 시 : 3월 21일 ~ 24일
- ▶ 대상자 : 심병호(윤호요셉)

☪ 청소담당

- ▶ 3월 9일(토) 6, 7구역
- ▶ 3월 16일(토) 동광 1,2반

† 전례담당

구분	해설	1 독서	2 독서	교중미사 독서	봉 헌
3/3 (주일)	여명숙 데레사 백미영 헬레나	정지은 아가다 김성진 안드레아	이시숙 레지나 채은순 아네스	원종만 요셉 안홍표 마르코	2 구역
3/10 (주일)	최기찬 루카 이현주 도미니카	정지은 아가다 김관섭 요셉	문란숙 오발리아 김영선 마리아	김영기 스테파노 조성재 미카엘	3 구역

☪ 차량봉사

3/3	3/10	3/17	3/24
강덕리 / 신법전 / 동변			
김영기 스테파노	김영기 스테파노	김영기 스테파노	김영기 스테파노
구례리 / 동광 / 구수리 / 서변리 (34인승)			
전용우 프란치스코	양성진 요한바오로	황창섭 요셉	조영운 베네딕토
보촌/상고지/진촌리/개정리/신계리/하개정			
여우석 사도요한	김태용 암브로시오	조성재 미카엘	김세인 베드로

☪ 각 단체 및 봉사자 월·별 모임

단체명	날짜	시간
사목회	첫 화요일	저녁미사 후
성체조배회	첫 금요일	저녁미사 후
자모회	첫 토요일	오후 3시
성모회	첫째 주일	교중미사 후
평단협	둘째 주 화요일	저녁미사 후
꾸리아	둘째 주 토요일	저녁미사 후
구·반장 모임	둘째 주일	교중미사 후
전례단	셋째 주일	교중미사 후
연령회	마지막 주 금요일	저녁미사 후
울뜨레아	마지막 주일	교중미사 후
기사사도회·복사단	작수달 넷째 주일	교중미사 후
성심회	분기별	교중미사 후

☪ 본당설립 60주년 기념의 해 「주님알기」 「기도하기」 「관심갖기」 「참여하기」 ☪

<p>전교수녀 : 김 안젤리카 총 회 장 : 최종관 바오로 사 제 관 : 070-4047-0397 사 무 실 : 6 4 1 - 7 0 6 2 수 녀 원 : 6 4 1 - 7 0 6 3 F A X : 6 4 1 - 7 0 6 4 총 회 장 : 010-8793-3526</p>	 <p>성 베드로와 성 바오로 사도 반월성 성당</p> <p>주임신부 : 방효익(바오로) 연령회장 : 민영천(필립보) 010-2524-4813 467-880 이천시 설성면 진상미로 180번길 42-17</p>	<p>미 사 평 일 : 월 - 오전 6시 30분 화, 목 - 오후 7시 30분 수, 금, 토 - 오전 10시 토요일 : 오후 7시 30분 주 일 : 오전 9시, 오전 11시</p> <p>예비자 교 리 주 일 오전 9시 30분</p>
--	---	---

❖ 오늘 복음과 독서들은 한결같이 “자신을 알라”고 권고합니다. 우리가 자기 꼴이 어떤지 모를 때, 많은 아픔을 자기도 느끼는 것은 물론 다른 이들도 아파게 합니다.

우리가 하는 말은 마음과 생각에서 나옵니다. 거친 말은 거칠은 마음, 미워하는 생각에서 거침없이 나오는 것입니다. 이런 말을 순화시킬 수 있는 것이 바로 자기를 다스리는 것입니다.

자기를 다스릴 줄 모른다면 죽음의 길을 가는 것과 같습니다. 자기를 다스릴 줄 모르면 죽은 것과 같은 암흑의 길을 가는 것입니다. 자기를 다스릴 줄 모른다면 자기가 어떤 꼴을 가지고 있는 줄 모르기 때문입니다. 그것은 커다란 교만이고, 착각이고, 엄청난게 이기적입니다.

복음에서 눈먼 이는 단순하게 시력을 상실한 이를 말하는 것이 아닙니다. 우리는 눈이 멀었다는 것과 더불어 눈이 빠졌냐고도 합니다. 볼 것을 제대로 못보고, 보았어도 제대로 알아보지 못하고, 보려고하지도 않고, 결국 왜곡시킨다는 것입니다. 세상과 이웃을 뺄어지게 바라보면서도 똑바로 보았다고 하는 것입니다.

오늘날 얼마나 많은 이들이 편견,

자기중심적 판단, 그리고 왜곡된 시각으로 세상과 이웃을 바라보고 있는지 매일 뉴스에 등장합니다.

그래서 예수님께서는 우리가 “자기 꼴을 잘 알아라” 하고 초대하십니다.

❖ 재의 수요일 : 전례-12구역

* 일시 : 3월 6일 10:00

❖ 사순시기 공동십자가의 길

* 매주 금요일 10시 미사후

❖ 본당 상임위원, 분과위원 교육

* 일시 : 3월 9일(토) 13:00~16:30

* 장소 : 본당 성요한 성당

※ 성당에서 11시 30분 출발

❖ 여주·이천지구 소공동체 봉사자 교육

* 일시 : 3/8일, 15, 22, 29 매주 금요일 19:30

* 장소 : 아미동 성당

● 전례봉사 담당구역 ●

요일\시간	토요특전	9 시	11 시
3 월 02 일	10구역		
3 월 03 일	구역별 율놀이	10:00-11구역	
3 월 09 일	13구역		
3 월 10 일		14구역	15구역

● 성당 청소 ●

3월 8일(금)
4구역

† 우리들의 정성 † 감사합니다 !	
연중 제7주일	1,263,300
교 무 금	2,260,000
감사헌금 (익명)	500,000

미사안내	월	06시		반월 성마리아 성당
	화·목	19시 30분		
	수·금	10시		
	토	10시		
	토	19시(중고등부 청년미사)		
주일		09시(어린이 미사)	주임신부 : 최해용 프란치스코 총회장 : 윤영 F.하비에르 경기 안산시 상록구 건지미길 27-18	사무실 : 031-502-4595 사제관 : 070-4047-3958 FAX : 031-502-4596 연례회 : 010-3743-9960
		11시(교중미사)		
		19시(저녁 주일미사)		

병자영성체 : 매월 첫째, 4째주 금요일	유아세례 : 분기별 첫 주간중 미사시간	본당메일 banwol@casuwon.or.kr
예비자 교리담당 : 010-2223-8752	신부님면담:혼인,차,집,상가축복(수시로)	본당카페 daum.net/skycheon4

- 이번주는 사제양성을 위한 2차헌금<교구송금>
- 다음주는 신축성당을 위한 1, 2차헌금<교구송금>

본당 성전건립을 위한 목주기도
100만단 봉헌운동 <현재 503,230단>
*기간 : 2018년 8월 15일 ~ 2023년 8월15일(5년)

이번주 전례 및 모임안내

일시(요일)	단 체 명
3일(오늘)	꾸리아 아치에스 행사(교중미사후)
5일(화)	소공동체회의(18시)
7일(목)	노인대학 개강(탈출기)
8일(금)	병자영성체
9일(토)	상임위원 대리구교육(본당요한 성당)
10일(주일)	평단협회의 울뜨레야 회의

차량구입 봉헌현황(현재)
*모금액 : 4,680,000원

본당 건축헌금 봉헌현황(현재)
*모금액 : 863,099,015원 (2015년 1월부터)

우리들의 정성(2/21~2/27) : 14,533,000

주일헌금 : 1,195,000교무금 : 1,430,000
미사예물 : 350,000 후원금(차량모금)3,230,000
감사헌금 : 680,000

건축모금 : 7,648,000 남양교우송금 70,000
범계교우송금 660,000
철산교우송금 500,000
교구 근교교우 1,000,000
*건축 2차헌금 495,000
*효소판매 40,000

*건축기금 : 100만/윤정옥
20만/장양진, 이규열
10만/본당신부님, 송영숙, 김병현, 박은순,
박창규, 유정하, 어윤숙 6만/김정복
5만/장성필, 한동각, 황영순, 김금동, 익명
3만/임수자, 박순자, 박우연, 조희석, 익명, 익명
2만/이용화 1만/추지유, 추지안(어린이)
*감사헌금 : 30만/임채용 10만/송영숙, 박윤근
5만/박수현, 박인순, 차경자 3만/김선자
*차량후원금 100만/유성민, 익명
30만/양지말구역 20만/김정숙, 엄옥연, 전기식
10만/박순자, 서의웅, 익명 3만/김영성

청소(토) 및 교중<신자들의 기도, 헌금봉사>

3/3 연중 제 8주일 삼천리 구역
3/10 사순 제 1주일 서해 1구역

< 전용계좌 번호안내 >

*교무금→신협 131-000-831734 반월성당
*건축금→신협 131-000-877141 반월성당

본당 분들의 교통편의를 위해 차량후원금을 접수받습니다. 연말정산 적용 (25인승 구입)
→투표결과 25인승 새차 구입으로 결정되었습니다.

모든 미사예물(생, 연미사)은 연말정산 처리해 드립니다.(봉헌자는 교무금 책정자로 꼭 해주세요)

대단히 감사하고 고생하셨습니다.
2/25일 ~ 27일까지 본당 요셉회장, 노인대학장께서 삼천리 장대진(요한) 형제덕 뉴시터(양어장) 철거작업에 참여하여 고철판매금 2,190,000원을 본당 건축금으로 봉헌해 주셨습니다.

노인대학 은빛여정 접수마감 되었습니다.
*개강 및 봉헌미사 : 7일(목)10시 개강, 저녁미사
*강의 : 탈출기(미리 읽어 예습하시면 참 좋습니다)

지난주 주일 미사참례 현황

세대수	총 신자수	참례 인원	참례율 %
536	1,276	356	27.9

재일 떡 방앗간

각종 떡 시루떡 답례품떡
폐백 이바지 참(들)기름
태양 고추가루 6Kg/20만원
통고추 6Kg/19만원
☎ 010-3857-0010
☎ (031)437-1009
대표: 서옥자(아네스)

땅콩 볶는집

건강식품 및 견과류
건어물전문점.맥반석오징어
햇땅콩.잣.아몬드.호두
아마씨.아로니아.황태채.
*서해아파트 버스정류장 옆
☎ 437-5885
☎ 010-9480-3411
대표:홍정임 (아네스)

남양 뉴타운 열쇠

열쇠,도어락,자동차 열쇠
보조키,전자키,출장전문
*긴급 신속출동
☎ 010-9277-1229
☎ 010-2383-9623
대표 : 조정묵(토마스)

한샘 식자재마트

종합 생활필수품
야채,청과,생선,정육,공산품
2만원이상 무료배달
안산반월 최고 매장
☎(031)501-8643~5
대표:이종국(아오싱)

천주교를 알고자 하시는 분은 이웃 천주교 신자들 또는 사무실에 문의하십시오.

<p>※미사 안내※</p> <p>주일 - 09:00 11:00 19:00(청년)</p> <p>월 - 06:00</p> <p>화 - 19:30</p> <p>수 - 06:00 10:00</p> <p>목 - 06:00 19:30</p> <p>금 - 10:00 19:30</p> <p>토 - 10:00 15:00(어린이) 19:00(중고등부)</p>	<div style="text-align: center;">  <h1 style="margin: 0;">발안 성당</h1> <p style="font-size: small;">1957. 6. 14</p> <p>cafe : http://cafe.daum.net/casuwonhscity 18593 화성시 향남읍 푸른들판로257번길 45</p> </div>	<p>주임신부 : 박현배 야고보 보좌신부 : 김정섭 필립보 전교수녀 : 이 아녜스노엘 전례수녀 : 황 루시아</p> <p>총 회 장 : 윤광열(라파엘) 010-6212-5080</p> <p>연령회장 : 최기수(요한) 010-6652-7997</p> <p>사 무 실 : 352-6111 수 녀 원 : 352-6112 팩 스 : 352-7900</p>
<p>※예비사 교리※</p> <p>주일 - 09:00(일반)</p> <p>금 - 20:00(일반)</p>	<p>“ 제자는 스승보다 높지 않다. 그러나 누구든지 다 배우고 나면 스승처럼 될 것이다.” (루카복음 6장 40절)</p>	
<p>♣ 고해성사 : 미사 30분전 ♣ 유아세례 : 3, 6, 9, 12월 넷째주 토요일 ♣ 성모신심미사 : 매월 첫 토요일 10시 ♣ 성시간 : 매월 첫 목요일 저녁 7시30분 미사 후 ♣ 집·상가축복 : 수시접수 ♣ 병자영성체 : 매월 둘째주 목요일</p>		

■ 사제양성을 위한 헌금(2차)있습니다.

1. 재의 수요일

- 일자 : 3월 6일 수요일
- 미사 : 10시, 19시 30분
- 장소 : 대성당

2. 화성지구 소공동체 교육

- 일시 : 3월 8일(금) 저녁 8시
- 대상 : 구역장, 반장, 상임위원, 제 단체장

3. 첫 영성체 안내

- 3월 10일까지 사무실이나 교사회에 신청
- 기간 : 3월 16일(토) ~ 10월 19일(토)
- 교리 : 매주 토요일 어린이 미사 후
- 대상 : 3학년 ~ 6학년 초등학생
- 부모 모임 : 3월 23일 17:00 세미나실
- 문의 : 초등부 교감 010-9081-3087

4. 초등부 주일학교 등록

- 3월 10일까지 사무실이나 교사회에 신청
- 등록비 : 55,000원(교재, 간식, 가방 포함)
- 입금계좌 : 우리 1002-947-188117 김귀희
- 대상자 : 유치부(7세) ~ 초등 6학년

5. 환자영성체 신청

- 3월 14일(목) 09:00 ~ 13:00
- 3월 8일(금)까지 사무실
- 구역장, 반장님은 대상자 재확인 바랍니다.

6. 사순특강

- 일시 : 3월 17일(주일) 11시 미사 중
- 강사 : 홍성남 마태오 신부
- 주제 : 화병에 대하여

7. 유아세례 신청

- 부모교육 : 3월 23일(토) 15:30 유아실
- 유아세례 : 3월 23일(토) 16:30 대성당
- 신청 : 3월 17일(일)까지 사무실
- 부모교육에 참석하셔야 유아세례가 가능합니다.

8. 십자가의 길(사순주간 매주 금요일)

일 자	주 관
3월 15일(금)	구장리/서근리/아델리움/율암리/하저리/하늘채/휴먼시아
3월 22일(금)	가재1,2,3/도이리/미소1,2
3월 29일(금)	발안리/석포리/장점1,2,3/평리
4월 5일(금)	고주리/덕우리/우림/월문리/주공/해창리
4월 12일(금)	청년부/초등부/중고등부/모니카회/교사회
4월 19일(금)	(오후 3시) 전례단/전교우/성인복사단
•해설자 : 전례단 •십자가 복사(복사단) •초 복사(복사단)	

■ 전례구역 : 3/3구장리 3/10미소지움1 3/17주공

■ 청소구역 안내

구 분	3월 3일	3월 10일	3월 17일
A구역	구장리	미소지움1	주공
B구역	평리	발안리	가재1, 해창리

- * A구역청소담당 : 대성당과 유아실, 로비(마당) · 1층화장실
- * B구역청소담당 : 대성당 2층, 조배실, 지하광장 및 화장실
- * 레지오청소구역 : 소성당, 주차장, 분리수거장
- ☞ 대성당 2층 청소를 철저히 하여 주세요.

■ 주일(主日)미사 참례현황

월/일	신자 수	15:00 어린이	19:00 중고등	09:00	11:00	19:00 청년	계 (%)
2/17	2,033	·	101	287	296	134	818(40.4)
2/24	2,020	31	110	276	347	115	879(43.5)

■ 우리들의 정성(연중 제 7주일)

교무금 : 3,650,000원
 주일헌금 : 2,500,000원
 교육관신축 : 1,403,900원
 감사헌금 : 100,000원

미사 시간 안내			배곧성당 경기도 시흥시 배곧5로62 http://cafe.naver.com/bo0613	시무실 031-365-3431 팩스 031-365-3432 연령회장 정호목 루키 010-3523-7689 총회장 이창근 기브리엘 주임신부 김장원 비오
주	토 오후3시	어린이		
	토 오후7시30분	청소년·장년		
일	일 오전9시	성인미사		
	오후4시	교중미사		
평	화, 목	오후7시30분		
일	수, 금	오전 10시		

신심 더하기 운동		전례 및 환경미화	판매 봉사
매월살전	밤10시 공동체 강복기도 참여 (일람 맞추기)	연중 제8주일	골드 구역
매주살전	주일미사 10분 일찍 참석, 평일미사 1회 이상 참석		
매월살전	첫 주간을 신심더하기주간으로 함께하기(첫참례)	사순 제1주일	SK 구역
화(성령 : 치유안수) 수(순교자 : 순화) 목(성체 : 성체강복) 금(예수성심 : 십자가의 길) 토(성모 : 순화)			

성전 건립을 위한 목주기도 500만단 바치기 집계표	
02월21일 현재	164,286 단
매주 목요일까지 합산하여 사무실에 제출 바랍니다.	

전례 및 행사

03월 신심더하기 주간 일정	
03/03(일)	니케아-콘스탄티노폴리스 신경낭독
03/05(화)	성령치유 초봉헌 / 치유안수식
03/06(수)	순교자신심 연도 / 순교신심순화
03/07(목)	성체신심 성체조배 / 성체강복
03/08(금)	예수성심 양형영성체 / 십자가의 길
03/09(토)	성모신심 성모신심순화

재의 수요일 미사안내

- * 재의 수요일 미사 : 3월06일(수) 10:00, 19:30
- * 미사 중에 '재를 머리에 얻는 예식'이 있습니다.
- * 자선의 마음으로 단식과 금육을 지킵시다.
- * 성지가지는 3/3까지 수거함에 넣어주시시오.

사순시기 금요 십자가의 길 일정량0:00		
03/08	주임신부 십자가의 길	성인복사
03/15	1지역 십자가의 길	1지역 복사
03/22	2지역 십자가의 길	2지역 복사
03/29	3지역 십자가의 길	3지역 복사
04/05	사순 특강 (십자가의 길 생략)	
04/12	4지역 십자가의 길 낭독	4지역 복사
※사순시기동안 금요미사는 저녁미사로 봉헌됩니다.		

단재소식

- ☞ 예비자교리 : 부활반 매주 일요일 10:00 교리실
성모승천반 매주 수요일 10:00 교리실

성인복사단 단원 모집

- * 평일미사(수, 금 오전) 형제님들을 모집합니다.
- * 문의 : 단장 구해환 레안데르 (010-2774-9768)

연령회 회의 : 03월03일 교중미사 후 성전

사회복지분과 이·미용 봉사

- * 03/03(주일) 10시~13시 본당 교리실

청년성서모임 창세기 연수반 신청

- * 매주 토요일 성경공부 모임
- * 성경공부 완료 후 교구 창세기 연수 참가
- * Facebook: @Suwonyouthbible
- * 문의 : 김덕현 프란치스코 (010-4421-0227)

청년회 모집

- * 시흥지구 및 교구 청년연합활동 연계 :
청년성서연수, 젊은이 새생활 피정(청년성령기도)
비다누에바(청년꾸르실료), 선택(청년ME),
- * 본당활동 : 영화클럽, 서울 성지순례 나들이,
군인청년위문, 청년MT, 일일호프, 성탄제 참여
- * 매월 1회 월례모임 시 YouCat 모임
- * 문의 : 김덕현 프란치스코 (010-4421-0227)

2019년도 첫영성체 입교식 및 성경수여식

- * 일시 : 2019년 4월7일(토) 어린이 미사중
- * 대상 : 3학년~6학년 (등록비: 5만원)
- * 문의 : 김현귀 리더아 (010-7129-4467)

본당소식 1

전입세대 집축복 신청

- * 주님 축복 속에 새 가정생활을 시작하십시오.
- * 신청시 선호방문시기(오전, 오후, 저녁) 기입
- * 사무실에 신청 후 일정 추후 공지
- * 새 입주구역은 추후 일괄 방문예정입니다.
(한라2, 3, 센텀1, 2구역)※

화 답 송	
연중 제8주일	

교무금 지동이재 계좌 농협 355-0050-2220-13 (천주교 수원교구 유지재단)	간척회금 지동이재 계좌 농협 355-0050-2222-83 (천주교 수원교구 유지재단)
--	---

백암성요한사도성당

17177 경기도 용인시 처인구 백암면 백원로 454

주임신부 : 이나라(사무엘)
총 회 장 : 박교선 베드로
010-5219-4094
연령회장 : 박상신 토마스
010-2688-4188
사 무 실 : ☎ 323-5408
F A X : ☎ 323-5409

☑ 주일봉사자 전례 안내

구분	미사	해설자	독서자
첫째 주일 (3/3일)	토요일저녁 주일미사	조명자	이범수/강경순
	교중미사	이범례	임성빈/신효철
	저녁미사	박용근	방석환/이재은
둘째 주일 (3/10)	토요일저녁 주일미사	이병희	박승구/염은희
	교중미사	이향의	정기영/임복희
	저녁미사	방석환	박태근/이재은

☑ 오늘은 교구사제양성을 위한 특별헌금이 있습니다.

☑ 오늘 교중미사 후 소공동체위원회 월회의가 교육관에서 있고, 평단협 단체장 분기회의는 4회합실에서 있습니다.

☑ 3/6일(수) 재의수요일 미사가 10시30분에 있습니다. 미사 후 전신자 십자가의길 있습니다.

☑ 3/7일(목) 8시 50분부터 병자영성체가 있습니다. 저녁미사 후 성시간 있습니다.

☑ 3/10일(주일) 오후미사 후 울뜨레야 월회합이 교육관에서 있습니다.

☑ 다음주일(3/10일)은 사순제1주일로 교구내 신축성당 보조를 위한 특별헌금이 있습니다.

☑ 3월 주차안내 및 차량운행 가창지역입니다.

♥♥ 감사합니다 ♥♥

☑ 우리들의 정성(2월18일~2월24일)

주일헌금(연중제 7주일)	1,061,000
교무금	345,000

☑ 미사참례자수(현재교적상828명)

일 자	참례자수	참례율
연중제 7주일	260	31.40

☑ 건축헌금(2월21일~2월27일)

성물방 칠백만원, 성모회 오백만원 이종성(프란치스코) 오만원	
전 주	4,865,717
수 입	12,050,000
차입금상환	
현 잔 고	16,915,717
차입금잔액	164,000,000

☑ 예물봉헌 및 성당청소 지역

구역	예물봉헌	성당청소
백봉	3/3	3/2
가창	3/10	3/9



주님 당신을 찬미하오니 좋기도 하옵니다

미사 시간 안내	토요일	오후 7:30(토요일주일저녁)	평 일	월요일	오전 10:00	성 사	유 아 세 례	사무실 문의
	주 일			화·목	오후 7:30		고 해 성 사	미사 전 30분
		오전10:30(교중)		수·금	오전 10:30		혼 배 성 사	1개월전
		일요일		성모신심 미사	첫째토요일 오전10:30		병자 영성체	구역장·반장을 통해서 신청바람

천주교를 알고자 하시는 분은 이웃 천주교 신자들 또는 사무실에 문의하십시오.

<p>주임신부 : 고성은(요한사도) ☎ 224-4057</p> <p>총회장 : 안병천(요셉) ☎ 225-5444</p> <p>연령회장 : 오균호(요셉) ☎ 010-7616-3755</p>	 <p>버드내 성당 (성정하상 바오로)</p> <p>1795-1839</p> <p>1161617 경기도 수원시 권선구 덕영대로 1152번길 20 사무실 ☎ 224-4058 FAX 224-4059 E-mail : beodeunae@casuwon.or.kr</p>	<p>미사 시간 안내</p> <table border="1"> <tr> <td>주일</td><td>오전 10시</td><td>오전 10시 30분 (교중)</td></tr> <tr> <td>평일</td><td>월·목·수·금</td><td>오전 6시 30분 오전 7시 오전 10시</td></tr> <tr> <td>토</td><td>오전 7시</td><td>3시 (어린이) 7시 (학생·청년·특전)</td></tr> </table>	주일	오전 10시	오전 10시 30분 (교중)	평일	월·목·수·금	오전 6시 30분 오전 7시 오전 10시	토	오전 7시	3시 (어린이) 7시 (학생·청년·특전)
주일	오전 10시	오전 10시 30분 (교중)									
평일	월·목·수·금	오전 6시 30분 오전 7시 오전 10시									
토	오전 7시	3시 (어린이) 7시 (학생·청년·특전)									
<p>유아세례 : 분기별 둘째 토요일 오후 4시</p>	<p>성시간 : 매일 첫 목요일 19:00시 미사 후</p>	<p>봉성체 : 매일 첫 목요일 오전 9시 30분</p>									
		<p>성모산심미사 : 매일 첫 토요일 오전 10시</p>									

3월 기도 지향

“소외된 이웃들에 대한 관심과 사랑을 보여 주도록”
전신자 기도시간 : 저녁 9시(주모경)

**“ 청소년 활성화 기금 적립을 위한
교무금 13개월 봉헌하기 ”**

☒ 성당 청소년 구역

1. 담당구역 : 6 구역
2. 일 시 : 3/9(토) 10:00시 부터

☒ 2차 헌금

1. 이번 주(3/3, 연중 제8주일)는 교구 사제 양성을 위한 2차 헌금이 있습니다.
2. 다음 주(3/10, 사순 제1주일)에는 교구내 신축성당 보조를 위한 2차 헌금이 있습니다.

☒ 2019년 사순시기 안내

1. 재의 수요일(3/6, 수)미사 : 20:00
2. 공동 십자가의 길 : 사순 시기 동안 (3/6 ~ 4/12)
매주 금요일 10:00시 미사 후
※ 미사참례 시 기도서를 지참하시기 바랍니다.
3. 사순 시기 동안(3/6 ~ 4/18) 신앙의 신비여!는
“주님께서 오실 때까지 이 빵을 먹고 이 잔을 마실 적마다
주님의 죽음을 전하나다” 로 응답합니다.

☒ 성주간 성가연습

1. 사순 시기 동안 성주간 성가 연습과 아울러 금년 성주간에
함께 할 것이므로 성가집을 작년에 구입하신 교우들께서는
주일 미사 참례 시 지참하여 주시고 구입 못하신 교우들께
서는 필히 구입하여 주시기 바랍니다.
2. 일 정 : 3/11(사순 제1주일) ~ 4/21(주님 부활 대축일)
3. 구입처 : 성물보급소(권당 3,000원)

☒ 청소년 활성화 기금 마련 바자회 실시

1. 일시 / 주관구역 : 3/3(연중 제8주일)교중 미사후 / 6구역
2. 품목 : 갈비탕, 식혜, 두부(안동콩), 청국장, 인절미, 멸치볶음

☒ 소공동체 봉사자 월례 모임

1. 대 상 : 구역장, 반장, 형제기도회장
2. 일시 / 장소 : 3/5(화) 20:00 / 지하강당

☒ 봉성체 일정 : 3/7(목) 09:30분 성당에서 출발

☒ 유아 세례 일정 : 3/9(토) 16:00시, 성당

☒ 자비의 모후 Cu. 아치에스 행사

1. 일시 / 장소 : 3/10(사순 제1주일) 오후 12시 30분 / 성당
2. 참석대상 : Pr.전단원 및 협조단원

☒ 금주(연중 제8주일)의 화답송



주님, 당신을 찬미하오니 좋기도 하옵니다. -

“ 주님, 저희가 누구에게 가겠습니까? 주님께는 영원한 생명의 말씀이 있습니다. ” (요한 6, 68)

☒ 여정 성경공부 1학기 수강 신청

1. 내용 (교재비 별도)

구분	요일	시간	과 목	수강비	개강일시
일반	수	10:00	오경 2	20,000	3/6(수)
지혜	목	10:00	역사서 2	10,000	3/7(목)
직장	목	20:00	루카복음, 사도행전	20,000	3/7(목)

2. 문의 : 교육분과장 (☎ 010-2690-1951), 사무실 (☎ 224-4058)

☒ 2019년 건진성사 일정 및 교리 신청 안내

1. 대 상 : 초등학교 6학년 ~ 성인 남녀
2. 교리일시 : 5/12, 19, 26, 6/2(매주 주일, 총 4회)
교중 미사 전 08:50~10:20
3. 교리강사 : 성바오로말수도회(배기선 영덕막달레나 수녀)
4. 전례연습 : 6/8(토) 19:00시 미사 후
5. 성사일시 : 6/9(주일) 교중미사 중
6. 사무실에 비치된 건진교리 신청서를 작성하시어
5/5(주일)까지 사무실에 제출하여 주시기 바랍니다.
7. 신청비 : 24,000원
8. 건진교리 및 미사, 기타 일정에 빠짐없이 참석해야 합니다.
1회라도 참석하지 않을 경우 건진대상 에서 제외됩니다.

☒ 주일미사 참례현황

구 분	2/3	2/10	2/17	2/24
참례인원(명)	435	471	463	484
참례율(%)	28.6	31.0	30.5	31.9

☒ 이번 주간(2/21~2/27)교육관 건립을 위한 봉헌입니다

이명재 15만, 김복열 5만, 서성호 3만, 박영순 5만, 조성환 5만
김달영 5만, 박진홍 6만, 임선자 10만, 김대성 3만, 유정등 3만
신행수 1만, 장진국 1만, 이경자 5만, 노승준 5만, 이영재 5만
김진광 2만, 김연순 3만, 윤진화 5만, 김명숙 2만, 이장재 5만
나상운 3만, 류종일 3만, 이윤희 5만, 김재섭 2만, 정동길 6만
류연경 1만, 김만수 1만, 구영희 3만, 박종여 1만, 정해룡 10만
황정애 2만

● 주간 누계액 : 1,310,000원

☒ 우리들의 정성(2/21~2/27)입니다

- 교 무 금 : 2,985,000원
- 연중제7주일(2/24)주일헌금 : 1,525,500원
- 본당성소자후원을위한(2/24)2차헌금 : 679,000원

☒ 청소년활성화기금 마련을 위한(2/21~2/27)봉헌입니다

정동길 3만

● 누계액 : 2,310,000원

주일 미사	토	16시(어린이), 19시30분			<div>벌말성당</div> <div>(주보성인 : 성 정하상 바오로)</div> <div>http://cafe.daum.net/beolmalJHS</div> <div>☎ 031)424-6401</div>	주임신부	서동찬(야고보)
	일	6시, 8시, 10시(교중미사) 16시(중고), 19:30(청년)				보좌신부	김영빈(미카엘)
평일 미사	월	6시	화	19시30분		총 회 장	김용립(안셀모)
	수·목		10시, 19시30분			▶ 예비신자 교리 ◀	
	금		10시			주 일	09시
						수요일	11시, 20시 30분

☑ 연중 제8주일 [19. 3. 3]

☑ 이번주, 사제양성 2차헌금이 있습니다.

☑ 다음주, 사순 제1주일 2차헌금이 있습니다.
(교구내 신축성당 보조)

☑ 재의 수요일 (3월 6일)

- 미사시 재의 예식 및 금육과 단식
금육은 만 14세부터 해당되며 단식은 만 18세부터 60세까지 건강한 사람이 지킵니다. 금육을 포함하여 일일 식사량의 절반만 드십니다. 그리스도의 십자가상 고통에 동참하는 방법입니다. 희생과 봉헌이 없는 신앙은 참된 가치를 잃어버립니다.

☑ 사순시기 금요일 십자가의 길: 9시 20분부터

☑ 병자영성체: 3월 7일(목), 오후 2시부터

☑ 성시간: 3월 7일(목), 19:30 미사에 이어서

☑ 일치의 모후Cu. 아치에스행사 및 전단원교육

- 일시: 2019. 3. 10(일) 14시
- 장소: 성전(아치에스), 1층 대강당(전단원교육)
- 복장: 정장, 한복

☑ 성당청소와 전례, 주차봉사

일 정	구 분	담당구역	구 역 장
이번주 (3.3)	청소,전례	한양엘지 4 구역	손수희 헬레나
	주차봉사	벌말대림 1 구역	이향순 소피아
다음주 (3.10)	청소,전례	벌말대림 1 구역	이향순 소피아
	주차봉사	벌말대림 2 구역	조정은 프란치스카

※ 한양엘지 4구역 친교모임-3월13일(2개 구역 병행)

☑ 감사헌금

우현우 100,000 한은경 200,000 이시창 100,000
익명 50,000 안희철 100,000 박주영 50,000

☑ 복음화 모임

공 동 체	날 짜	시 간	장 소
연령회	3.3(주일)	교중미사후	3층 제1교리실
안나회	3.6(수)	11시	1층 민음터
성모회	3.7(목)	11시	3층 제4교리실
울뜨레아	3.9(토)	저녁미사후	3층 제2교리실
평단협	3.10(주일)	9시	3층 제1교리실

☑ 초등부 주일학교 등록 및 첫영성체 신청

- 대상: 유치부(7세)~6학년
- 개학일: 3월 9일(토)
- 첫 영성체는 3학년부터이며, 예비신자 포함.
- 등록비: 10,000원

☑ 중고등부 주일학교 등록

- 개학: 3월 10일(주일), 오후 3시(각 교리실)
- 등록비: 10,000원 (중1은 전전교리)

☑ 성독모임 및 교리공부반 신규 접수

- 성독분과, 교육분과, 사무실(양식 활용)
- 접수: 3월 3일까지(영세 받은 자)
- 개학: 3월 10일(주일)부터

☑ 단체장 인준

- 정하상 대학장: 이진희 아틸라
- 성체조배회장 직무대리: 부회장 박명자 보나

☑ 소공봉사자 임명 현황

- 대원대림 5구역2반장: 정숙경 아네스
- 대원대림 5구역3반장: 박명자 보나
- 한양엘지 1구역형제반장: 박영직 베드로
- 벌말대우 1구역장: 이수경 스텔라
- 동아삼성 1구역4반장: 김지연 마꼬리나
- 동아삼성 4구역4반장: 지수민 마리아

☑ 부활판공 소공경연대회(4월 7일)

- 사순주간에 적어도 매주 1회 반별로 공부

☑ 성체조배실 공사완료: 3월 4일부터 성체조배합니다.

☞ 우리 의 정 성 ☞		전 입 을 환 영 합 니 다(교무금을 책정해 주시기 바랍니다.)					
교 무 금	5,830,000	구 역 명	이 름(세례명)	구 역 명	이 름(세례명)	구 역 명	이 름(세례명)
주일헌금	5,040,000	동아삼성4	이권구 마티아	벌말대림2	나경연 세례자요한	벌말대우1	구세권 라파엘
감사헌금	600,000	내손두산2	황운서 루시아	대원대림5(관내)	이진영 미카엘라		
기 타	1,200,000						

주일미사 성가 : 입당 421 봉헌 219, 215 성체 151, 160 파견 280

미 사 시 간	평 일	월 - 06시 / 화·목 - 19:30 수 - 10시, 19:30 / 금 - 06시, 10시 토 - 10시				 <div><div>The Beomgye Catholic Church</div><div>범계성당</div><div>(성 김대건 안드레아)</div><div>경기도 안양시 동안구 경수대로 733 www.beomgye.or.kr / beomgye@casuwon.or.kr ☎. 459-0365 (사무실) / Fax. 459-0367 459-0366 (사제관) / 456-0369 (수녀원)</div></div>	· 주임신부 : 정경진 (다두) · 보좌신부 : 박윤홍 (이윤일요한) · 원장수녀 : 김 마리비아 수녀 총 회 장 : 김정태 레이몬드(010-2980-0550) 연령회 : 010-5071-1003 // 010-5266-3757 범계성당부속 돈보스코 유치원 : 476-0599
	주 일	토 - 16시 (어린이) 19시 (중, 고등부) 주일 - 06:30 / 09시 / 11시 17시 (청년) / 19:00					
예비신자 교리	화	20:10	목	10:00		· 전입자 면담 및 축복 : 사무실로 문의 · 유아세례는 홀수달 세 번째 토요일 11시	
	주일	09:30					

◆ 본당복음화 실천사항 ◆

1. 사랑합시다: 범계성당 내 사랑의 마음이 함께하는 영적 성장, 가정의 성화, 청소년 사목에 중점

◆ 재의 수요일 미사 ◆

3월 6일(수) 오전 10시, 저녁 7시 30분
 재의 수요일을 시작으로 그리스도의 수난과 죽음에 동참하며, 부활을 준비하는 40일 동안은 사순시기입니다.
 - 가난한 이웃을 위한 사회복지 자선헌금이 있습니다.

◆ 가톨릭 찬양사도단 이노주사 ◆

봉헌미사에 여러분을 초대합니다.

- 일시 : 3. 9(토) 19:30, 미사 및 봉헌 찬양
 ※ 신자분들의 많은 참석을 바랍니다.

✚ 이번주는 **사제양성후원 2차헌금이 있습니다.**

✚ 성지가지 수거합니다.

- 3. 3(주일) 까지 1층 사무실 앞 수거함에 넣어주세요.

✚ **이주사목 위원회 후원미사**

- 일시·장소 : 3. 3(주일) 19시, 4층 대성당

✚ **성령기도회**

- 일시·장소 : 3. 5(화) 20시, 4층 대성당

- 주제·강사 : '사순맞이', 박효철 베네딕도 신부님

✚ **대건대학 개강 및 신입생 모집**

- 개강 : 3. 8(금), 오전 10시 개강미사

- 대상 : 만 65세이상 남, 여 어르신

- 접수 : 3. 7(목)까지, 4만원

수, 금 - 10시 미사 후, 주일 - 9시, 11시 미사 후

✚ **가톨릭 성서모임 그룹원 모집**

- 과정 : 창세기, 탈출기, 마르코, 요한, 사도행전, 이사야

- 접수 : 3. 10(주일)까지, 토요일, 주일 미사후, 1층 로비

- 문의 : 대표봉사자 장현수 가브리엘라 010-2737-2547

✚ **병자 영성체**

- 일시 : 3. 14(목) 13:30부터 진행됩니다.

- 신청 : 3. 12(화)까지 신청 바랍니다.

✚ **유아세례 - 3. 16(토) 11시, 4층 대성당**

- 대상 : 범계성당에 교적을 둔 교우로서, 부모한편이 신자인 경우. (8세 까지)

- 신청 : 사무실에 비치된 신청서를 작성, 구역장, 반장님의 서명을 받은 후,

3. 13(수)까지 사무실에 신청 바랍니다.

- 준비물 : 초 (1층 성물보급소에서 구입),

감사예물 (예식 전 제대 앞 봉헌함에 봉헌),

아이들 복장 단정히. 부모 복장 정장

※ 유아세례 신청하신 부모님은 세례 전까지 교백성사를 의무적으로 하시기 바랍니다.

✚ **여정 성경공부 모임**

- 오전반 : 역사서 2 (목요일 10시)

- 오후반 : 요한복음 (월요일 20시)

- 신청 : 매 주일 9시, 11시, 17시 미사후 1층 로비

- 문의 : 교육분과장 김영선 실비아 010-5922-7564

✚ 하느님 아버지의 집을 내가 깨끗이 (성당 청소)

3/7(목)	청소장소 : 4층	42구역
--------	-----------	------

◆ 전신자 묵주기도 및 가두선교 선포식 ◆

◆ 가두선교 선포식 : 3. 3(주일) 교중미사 후

- 구호 : 모여서 기도하고, 나가서 선교하자!

◆ 묵주기도 : 4. 30(화)까지

- 방법 : 각자 바친 묵주기도를 4층 엘리베이터 앞에 비치된 바둑알로 봉헌합니다.

◆ 선교특강 안내 ◆

일시	강의내용
3. 3(주일) 11시 교중미사 중	새로운 계약과 선교
3. 10(주일) 11시 교중미사 중	새로운 계약과 선교
▶ 강사 : 전삼용 요셉신부님	

※ 24일과 31일에도 선교특강이 계속 진행됩니다.

◆ 가정미사 안내 ◆

일시 : 3. 9(주일) 11시 교중미사

※ 3. 9(토) 16시 어린이미사는 없고,

19시30분 미사는 성인전례로 봉헌됩니다.

※ 초·중·고등부 학생들은 가족과 함께 미사참례 바랍니다.

※ 3. 10(주일) 11시 교중미사 중에 임산부 축복식이 있습니다. 대상은 임산부와 가족, 임신을 원하는 부부, 신혼부부입니다.

◆ 청소년 건진교리 안내 ◆

날짜	주제	교리수업
3. 16(토)	나는 누구일까?	교리교사회
3. 23(토)	내가 사는 세상	
▶ 3월, 4월, 5월 매주 토요일 20:20 성 바오로 교실에서 교리 수업이 있습니다.		

✚ 각 단체, 분과, 위원회 모임 안내

• 홍보분과 - 3. 3(주일)9시미사후, 3층

• 형제지역 월례회의 - 3. 3(주일)11시미사후, 3층 교리실

• 배드민턴선교회 - 3. 3(주일)11시미사후, 2층 유아방

• 소공동체 지역회의 - 3. 8(금)10시미사후, 4층 대성당

• 제대회 - 3. 8(금)11시, 성 시몬

• 전례꽃꽂이회 - 3. 8(금)11시, 성 마테오

• 가정분과 - 3. 8(금)13시, 대 야고보

• 교육분과 - 3. 10(주일)10시, 구 성모회방

• 선교분과 - 3. 10(주일)12:30, 성 바오로

✚ 하느님 나라잔치(미사)를 준비해 주는 교우들

✚ 3월 3일(연중 제8주일) - 50구역

• 11시 교중미사 후 헌금 계수는 전례봉사구역에서 합니다. 장소는 3층 성 바르톨로메오 방입니다.

단, 11시 교중미사 후 행사가 있을 시에는
헌금계수하는지 미리 확인 바랍니다.

✚ 3월 10일(사순 제1주일) - 51구역



주보성인
아시아의 성 프란치스코

별양동

우 13837 과천시 별양상가 2로 20, 1호 (세서울쇼핑센터 6층)
www.assisi.or.kr E-mail: byang@casuwon.or.kr
카 페: cafe.naver.com/bydchurch1

주임신부 윤용배 (라자로)
☎ 502-8453
보좌신부 신선웅 (빈첸시오)
☎ 502-8454
전교수녀 김 벨라뎃다 고 레지나
☎ 502-8458
사무실 ☎ 502-8452
FAX ☎ 502-8455
위협봉사회 HP 010-9013-0831

✠ 소통과 참여로 쇄신하는 수원교구! 신앙의 기쁨! 젊은이와 함께!



◆ 사제양성 특별헌금 봉헌합니다.

◆ 재의 수요일 미사 안내

- 일시: 3월6일(수) 06시, 10시
※ 성지까지 3월3일(주일)까지 회수합니다.

◆ 환자영성체: 3/5(화) 10:00

◆ 성시간 성체강복 3/7(목) 19:30 미사 후

◆ 유아세례 3/10(주일) 14:30

- 준비사항: 세례신청서, 대부모, 감사예물
- 신청: 3월8일(금)까지

◆ 신앙고백 기도 변경

사순시기부터 부활시기 성령강림 대축일까지 신앙고백은 니케아-콘스탄티노폴리스 신경대신에 사도신경으로 바칩니다.
(2019.03.09 - 2019.06.09)

◆ 십자가의 길

3월8일부터 4월12일까지 매주 금요일 오후 3시 십자가의 길
이 있습니다. 많은 참여 부탁드립니다.

◆ 첫 영성체 가정교리반<우리들의 다짐>

- 일시: 3월3일(주일) 11:00 미사 중
- 대상: 교리반 등록 어린이와 부모
- 문의: 조 스텔라 ☎ 010-5055-7400

◆ 예비자 교리반 안내

- 3/12(화) 2018년9월 입교반 신부님 면담(저녁20:30)
- 3/17(일) 종합교리 및 선별예식-대부모님 10:30까지 참석
- 4/28(일) 예비자 입교식(교중미사 중)

◆ 중·고등부 주일학교 등록

- 2019년 주제: 사랑
- 등록대상: 중1-고3 - 등록비: 20,000원/1인
- 등록기간: 2/16(토)-3/30(토)
- 새학기 OT: 3/2(토) 18:00-19:00 평화방
- 문의: 교감 김 발렌티노 ☎ 010-5920-2790

◆ 초등부 주일학교 등록안내

- 대상: 유치부 6세-초등학교 6학년
- 등록비: 30,000원/1인
- 등록기간: 2월23일-3월9일
- 학부모 설명회: 3월9일(토) 오후 3시 강당
- 개학: 3월9일(토) 오후 3시-각 학년 교리실
- 문의: 교감 김 에스텔 ☎ 010-8851-7890

성 경 구 절

지난 주	“자비로운 사람이 되어라.”
이번 주	“나무는 모두 그 열매를 보면 안다.”

분 야 별	내 용	날 짜	요 일	시 간	장 소
여정(일반)	성경공부	4	월	10:00/20:00	강당
여정(성경통독)	성경공부	4	월	13:00	강당
하나회	회의	5	화	20:20	강당
체니폴로마리아세운동	기도모임	5	화	20:30	유아방
제대회	회의	6	수	11:00	상임위원실
중·고교사회	회의	6	수	20:00	교사회의실
라우디스성가대	연습	6	수	20:00	성가연습실
상임위원회	회의	6	수	20:00	사목회의실
체니폴로마리아세운동	기도모임	7	목	11:00	유아방
성령기도회	기도모임	7	목	20:00	강당
루스메아	기도모임	8	금	11:00	사랑방
올드레아	회의	8	금	20:00	1 교실
루스메아	기도모임	9	토	15:00	성체주매실
성가대 기타 동아리	연습	9	토	16:00	성가연습실
초등부자모회	회의	9	토	16:00	강당
모차리 복사단	회의	9	토	17:20	강당
평신도수도직단체협의회	회의	10	일	10:00	2 교실
홍보분과	회의	10	일	12:00	1 교실
아시아사진동호회	회의	10	일	14:00	1 교실

◆ 2019년 상반기 노인대학 학생모집

- 개강미사: 2019년3월7일(목) 10시
- 대상: 별양동성당 65세 이상 교우
- 등록비: 4만원(교재비 포함)
- 문의: 학장 ☎ 010-2780-5655

◆ 사순특강 안내

- 일정: 2019년3월27일(수) 오후 8시-10시
- 강사: 장재봉 스테파노 신부님
- 주제: 하나님의 사랑, 사랑 - 장소: 강당

◆ 2019년 1학기 여정 성경공부(3-6월) 개강 안내

- 개강일: 2019년3월4일(월) * 3월25일까지 신청가능
• 일반과정(오전반) 오전10:00-12:00
(오후반) 오후 8:00-10:00
• 통독과정 오후 1:00- 3:00
- 회비: 20,000원(교재비별도) - 장소: 강당
- 문의: 김 크리스티나 ☎ 010-6844-5476

◆ 소공동체 조직 개편에 따른 봉사자 추천

현재 6개지역 22구역 97반인 소공동체 조직이 6개지역 42구역 129반으로 확충 재편됩니다. 해당되는 소공동체에서는 확대 개편된 소공동체 조직을 이끌어 나갈 봉사자를 찾아 2019년 3월까지 추천해 주시기바랍니다.

◆ 판공성사 기간 안내

사순절 전 주까지 2019년3월5일(연중제8주간)까지 완료하시기 바랍니다.

미 사 시 간 안 내							전 레 신 심		우리의 정성(2/18~2/24)	
주일	토		일				유 아 세 려	출수달 둘째주일 14:30	교 무 금	6,550,000
	16:00 어린이		일 반				전입교우환영식	매 월 둘째주일 11:00	주 일 헌 금	4,841,300
	19:30 중·고등부		06:00	09:00	11:00	20:00	환자영성체	첫째 주 화요일 10:00	성전신축특별	787,000
									건 축 헌 금	345,000
평일	월	화	수	목	금	토	성 시 간	첫 목요일 19:30미사후	감 사 헌 금	200,000
	06:00 (제2성당)	06:00 19:30	06:00 10:00	06:00 19:30	06:00 10:00	10:00 첫토신심	고 해 성 사	매 미사 전 30분	후 원 금	40,000
									주 간 합 계	12,763,300

천주교를 알고자 하시는 분은 본당신부님, 수녀님 또는 사무실에 문의하십시오.

미 사 시 간		구세주의 어머니 병 점 성 당 18411 경기도 화성시 병점서로 63-18 cafe.daum.net/bjcatholic 주임신부 김우정(베드로) 사무실 : ☎ 235-5511, 수녀원 : 239-5753	☑ 환자영성체 : 매월 첫번째 (목)
주 일	09 : 00 (일반)		☑ 차 축복식 : 3일 전 신청
	11 : 00 (교중)		☑ 전교수녀 이니고나 수녀, 에밀리아나 수녀
	16 : 00 (가족미사) 2,3,4주 19 : 30 (청소년,청년연합) 19 : 30 (토요일 저녁 주일미사)		☑ 총회장 최영숙 (달마시오) 010-7548-1490 ☑ 연례회장 송주현 (도미니코) 010-3070-8213
평 일	월 : 아침 6 : 00		☑ 예비신자 교리
	화 : 19 : 30 목 : 19 : 30 수, 금, 토 : 10 : 00 고백성사 미사 시작 20분 전		화요일-오후8시 / 금요일-오후7시

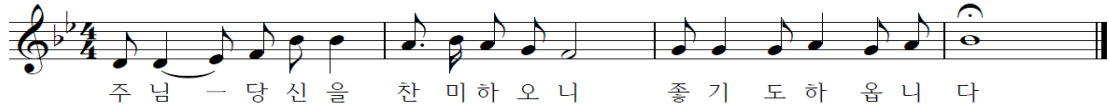

☑ **오늘은 사제양성후원을 위한 특별헌금이 있습니다**
☑ **미사안내 및 청소구역**

일시	구역	일시	구역
3월 3일	성호	3월 10일	신창1
청소 : 성당, 유아실, 복도, 성가대석, 계단		3월 17일	신창2

☑ **금주 행사 및 모임**

단체	일시	장소
신자들의도움Co.	3월 8일 (금) 20시	지하강당
연령회	3월 9일 (토) 10시 40분	지하강당
안나회	3월 9일 (토) 11시 40분	지하강당
요아킴	3월 9일 (토) 11시 40분	정화교리실

☑ **차주행사 및 모임**

단체	일시	장소
요셉회	3월 10일(주일) 교중미사 후	정화교리실
전례분과	3월 10일(주일) 10시	믿음교리실
청소년위원회	3월 10일(주일) 14시	교사방
제분과	3월 12일 (화) 미사 후	조명교리실
복사단어머니회	3월 14일 (목) 미사 후	유아실
은총의 수로Cu.	3월 15일 (금) 20시	지하강당
반주단	3월 15일 (금) 미사 후	조명교리실

☑ **주일 미사참례 현황 (2월23일저녁미사 ~ 2월24일)**

일자	총신자수	참례자수	참여율
2월 24일	3,894명	1,107명	28.4%

☑ **은빛여정 개강: 3/6(수) 10시40분 소리교리실**

☑ **일반여정 개강: 3/8(금) 10시40분 소리교리실**

☑ **원장수녀님 피정 3월5일(화)~3월13일(수)**

· 은총가득한 피정이 될수있도록 많은 기도 바랍니다

☑ **개의수요일 미사 : 3/6(수) 10시 / 19시30분**

☑ **개의수요일부터 4월17일까지(화~토)**

미사전에 십자가의 길 있습니다

· 화,목 : 18시50분 / 수,금,토 : 09시 20분

☑ **유아세례 : 3/2(토) 저녁미사 후**

· 신 청 : 3/1(금) 까지 신청서 작성 -사무실-

☑ **은총의 수로 Cu. 아치에스 행사**

· 일시 : 3/3(주일) 11시미사 후 · 대상 : 레지오행동단원

☑ **본당오르간 기금 마련으로 액자판매와 성금을 후원 받습니다. ▶ 1개 100,000원/성물방 비치**

· 사진 :예루살렘 예수님 무덤 성당내 예수님 발현경당 내 소장된 십자가의 길.

☑ **본당오르간 기금 봉헌에 감사드립니다.**

· 산악회 : 500,000원 · 김재현(요한) : 100,000원
· 김성욱(요셉) : 200,000원 · 김승호(바오로): 300,000원
· 박상학(베드로) : 300,000원 · 양영숙(루시아):900,000원
· 김영수(라파엘) :100,000원 · 전이권(빈첸시오):일천만원

☑ **성지가기 수거 3월 1일(금)까지**

▶ 성전 앞 수거함에 비닐제거 후 넣어 주시기 바랍니다

☑ **우리들의 정성 기간 : 2/19(화) ~ 2/24(일)**

· 주일헌금 : 4,601,200원 · 교무금 : 6,457,000원

· 과년도교무금 : 460,000원

미담원 떡	사랑방 재가복지센터	세무사 이진오	낙원 떡집
이바지, 백일, 돌, 떡케익, 답례용영양떡, 선물용 맞춤떡 전문점 화성시 동부출장소 맞은편 전경희 (세라피아) 234-4942, 010-4211-8415	방문요양, 목욕, 미용, 가족요양 대상: 65세이상 치매, 중풍 등 노인성질환 등급절차 및 상담서비스 요양보호사 수시모집 황인옥(리카렛따) 010-2716-2137	기장 · 신고대행 / 양도 · 증여 상속세/기타 세무담당 화성동부출장소 앞 그린시티 2F 233-8050 FAX 233-8051 대표세무사 이진오(레오)	이바지, 답례떡,백일,돌떡,떡케익 행사떡,선물세트,식사대용(영양떡) 직접만든 식혜,카스테라 설기떡 화성시 병점동 431-55 김경자 (미카엘라) 226-0063, 010-8465-0063
강원 약초 건강원	벚튼 보청기	호성요양병원	홍익돈까스
홍삼·녹용·사슴·흑염소·개소주·배즙·자색양파우·양·취급·토마토 가시오가피·출당근·아로니아즙 화성시 병점동 347-13 박금단(라파엘라) 239-5519, 010-3378-5519	20년 경력, 전문 청능사 자격증 전신자 50% 세일 청각장애인 카드소지자 지원금 131만원 지급 수원역 7번 출구 258-0478 / 최경자(엘리사벳)	인공신장실 · 인공호흡기 완비 노인성질환의 적절한 치료 넓고 쾌적한 시설 다양한 복지 프로그램 진안동, 병점중심상가 위치 238-8636/010-4331-8649	왕돈까스 · 롤 · 파스타 · 뷔페우동 병점중앙로 100-3국민은행사거리 주공1단지 옆대형주차장 완비, 넓은 실내공간 이경용(마르티노) 237-4748, 010-9776-4889



천주교 수원교구

보라동 성가정 성당

용인시 기흥구 민속촌로11번길 13(보라동) / 전화 274-1006 / 팩스 274-1008 / www.cabora.or.kr

주임신부 : 이재욱 (요한 세례자) / 보좌신부 : 서만중 (요한 레오나르디)
전교수녀 : 백 안눈치아, 이 베아트리스 (올리베라노 성 베네딕도 수녀회)
총 회 장 : 박성남 (비오) / 연례회장 : 오순세 (바오로) 010-7634-2323

< 미 사 안 내 >

토 - 16:00 (어린이) / 19:30 (청소년)
주일 - 07:00 / 10:30 (교중) / 19:30
월 06시 / 화 19:30 / 수~금 10시, 19:30
고해성사 : 미사시작 20분 전 ~ 5분 전
유아세례 : 짝수달 가정주일 토요일 17:30

■ 3월 6일 [재의 수요일]로 사순 시기가 시작됩니다

재의 수요일은 사순 시기를 시작하는 날로 교회는 참회의 뜻으로 재를 축복하여 머리에 얹는 예식을 거행하며, 단식과 금육을 지킵니다. 사순 시기는 예수님의 수난과 죽음을 묵상하며 예수님의 부활 축제를 준비하는 기간입니다. 기도와 희생, 나눔을 실천하는 사순 시기 되시기 바랍니다. 사순 기간 매주 금요일 10시 미사 후 [십자가의 길] 기도를 바치겠습니다.

■ 전례 및 교육 안내

☞ 교구 성경 공부(예언서) 개강 미사 : 4일(월) 09:30
당일 아침 6시 미사 없음 / 접수 문의 010-2253-4594

☞ 요셉대 개강 미사 : 5일(화) 09:30 / 3일까지 접수

☞ 구역별 부활 판공 안내 : 화 ~ 금 / 저녁미사 전, 후

01구역 3/05	07구역 3/14	13구역 3/26	19구역 4/04
02구역 3/06	08구역 3/15	14구역 3/27	20구역 4/05
03구역 3/07	09구역 3/19	15구역 3/28	21구역 4/09
04구역 3/08	10구역 3/20	16구역 3/29	22구역 4/10
05구역 3/12	11구역 3/21	17구역 4/02	23구역 4/11
06구역 3/13	12구역 3/22	18구역 4/03	24구역 4/12

☞ 소공동체 봉사자를 위한 미사 : 7일(목) 10:00

☞ 병자 영성체 : 7일(목) 13:30 / 3일(주일)까지 접수

☞ 성시간 및 성체강복 : 7일(목) 19:30 미사 후

☞ 첫기적 - 혼인잔치 참가자 1차 교육 : 010-8669-7575
부부는 무엇으로 사는가? / 8일(금) 20:15 카페보라

☞ 예비자 입교식 : 17일(주일) 교중 / 010-8290-5267

☞ 본당 한마음 가족캠프 : 7/29~31(2박 3일) 내설악
주일학교 및 교중미사 접수 / 3월까지 선착순 560명

■ 형제 모임

☞ 3구역 : 10일(주일) 17시 금화 5단지 경로당 / 010-7225-4605

■ 많은 관심과 참여 바랍니다

☞ 연례회 : 3일(주일) 아침미사 후 1층 강당 / 010-5382-8286
☞ 일치의 모후 O.U. : 17일(주일) 8시 강당 / 교육 및 아카데미 13시 성전
☞ 동아리 회원모집 : 전례꽃꽂이, 사진, 수채화, 요가, 첼로, 아코디언, 프랑스지수, 드로잉, 색소폰 / 문의 및 신청 접수 010-5242-4217

■ 전입가족 환영 합니다 - 원장수녀님과 면담이 있습니다.

박혜운 헬레나	20구역 2반	010-2255-7891	신창 207-902
함정은 도미니카	20구역 2반	010-2266-0384	신창 207-1301

■ 전례구역 안내

	이번 주	다음 주
전례구역	14 / 15 / 16	17 / 18 / 19
특별헌금	사제양성	교구 내 신축보조
청소지역	4지역 (목/11시)	3지역 (목/11시)

■ 우리들의 정성

연중 제7주일 헌금 4,273,100 원
성전건축 2차 헌금 1,986,010 원
주간 교 무 금 납입 현황 8,110,000 원
주간 감사헌금 납입 현황 180,000 원
주간 건축헌금 납입 현황 1,405,000 원
성 물 방 2,000,000 원
카페보라 1,000,000 원

**교무금을 바치는 것은 교우의 본분이며,
우리의 신앙고백입니다.
교무금 책정에 적극 동참합시다.**

☞ 화답송 
주님 당신을 찬미하오니 즐거도하옵니

홍박약손노인복지센터	무릎프 기타 교습소	사랑 어린이 집	촌 돼지 웨프
중풍 치매 노환 방문 요양 / 방문 목욕 최우수기관 평가 (4회 연속) 031-282-3609 홍성로 대건안드레아 박경우 가브리엘라	기타도 치고, 봉사도 하고! 보라동 575-2 보라 월드프라자 306호 031-287-1361 010-8983-1361 조원준 루돌프	좋은 나무 성품 학교 사랑으로 함께하는 어린이집 금화 4단지 406동 101호 031-274-7307 010-9002-9077 이옥희 안젤라	프리미엄 월판 돼지구이 품격 보라동 579-3 (한보라 2로 11) 031-274-4540 010-3401-4540 조태희 사비노
리디아 수의	바 이 한 스	대지 인테리어	보라연 한의원
친환경 소재 한지섬유 수의 제작 지사로 106 (지곡동) 디가울 갤러리 010-4167-5115 신경희 리디아	세련된 감각 여성의류 쇼핑몰 www.byhans.kr 070-7797-8520 김영옥 율리아나	접수리의 모든 것 착한가격, 성실시공 상갈 금화 3단지 일구 사거리 031-281-7008 010-5389-1076 고수성 알비노	교통사고 자동차보험 추나요법 보라동 베스트프라자 3층 031-286-3063 강광진 실베스텔 김혜명 에스텔

[교 무 금]
신협 131-018-149156
보라동성가정성당

[건축헌금]
신협 131-018-149163
보라동성가정성당

책정자 [이름, 세례명] 기입
[입금 후 사무실로 전화]
자동이체는 전출 전 해지

미 사 시 간	주 일	오전 9시 오전 11시 오후 4시 (청년) 오후 7시30분
	토 (주일)	오후 4시 (어린이) 오후 7시30분 (청소년)
	월	오전 6시30분
	화·금	오전 10시, 오후 7시30분
	수	오전 6시30분, 오전 10시
	목	오후 7시30분
	토	오전 10시



주임신부 : 손 창 현 (이나시오)
보좌신부 : 신 민 재 (미 카 엘)
총 회 장 : 김 영 화 (레이지오)
연령회장 : 조 중 기 (메토디오)
010-3737-7634

용인시 기흥구 신촌로73번길24
☎ 896-2977 FAX 896-2978
<https://cafe.naver.com/bjcatholic>

축복 : 주일 오전11시 미사 후
첫째 주일 - 여행자들
둘째 주일 - 병자들
셋째 주일 - 출산, 임산부, 아이를 갖고 싶어하시는 분들
넷째 주일 - 가정
집·차·상가 축복 : 토 10시 미사후
성시간 : 첫째 목 오후7시30분미사후
성모신심 미사 : 첫째 토 오전10시
유아세례 : 짝수달 마지막 토 오후5시
병자영성체 : 매월 첫 수요일

☎ 이번 주 사제양성 특별헌금 있습니다.

☎ 다음 주 사순제1주일 특별헌금 있습니다.

☎ 교리실 사용 후 청소 및 정리 하시기 바랍니다.

☎ 2019 매일 성경 읽기 (준비물 : 신약성경)

· 매일성경읽기 표에 따라 미사 영성체 후 성경읽기를 함께 합니다. 미사 불참시 개인적으로 읽습니다.

☎ 축복 (주일 오전11시 미사 후)

· 첫째 주일 : 여행자들을 위한 축복
· 둘째 주일 : 병자들을 위한 축복
· 셋째 주일 : 출산, 임산부, 아이를 갖고 싶어하시는 분들을 위한 축복
· 넷째 주일 : 가정을 위한 축복

☎ 성지가지 회수

· 마감 : 3월 3일 주일 · 장소 : 3층 성전앞, 1층 사무실앞

☎ 재의 수요일

· 일시 : 3월 6일 (수) 오전10시, 오후7시30분
※ 미사 후 공동 십자가의 길 있습니다.
※ 오전6시30분 미사 없습니다.

☎ 공동 십자가의 길

· 일시 : 사순기간 금요일 오전10시 미사 후
(3월 8, 15, 22, 29일, 4월 5, 12일)

☎ 병자영성체 (신청 : 해당구역장)

· 일시 : 3월 6일 (수) · 마감 : 3월 3일 주일

☎ 성시간 : 3월 7일 (목) 오후7시30분 미사 후

☎ 사순시기 생활 실천 및 기도 결심 봉헌서를

3층 로비나 1층 사무실 앞 봉헌함에 봉헌하여 주십시오.

☎ 본당 미사 반주자를 모집합니다.

· 문의 : 임 비비안나 010-8612-1202

☎ 꽃꽂이 클래스 모집 (3월 개강)

· 목요일 12시, 14시, 102호
· 문의 : 이 카타리나 010-3228-8482

☎ 사회복지후원금 3월2일(토), 3월3일(주일) 받습니다.

☎ 현화후원금 3월2일(토), 3월3일(주일) 받습니다.

☎ 요아킴안나회 첫 모임

· 일시 : 3월 3일 주일 오전11시 미사 후, 2층 세미나실

☎ 교양한문강좌(명심보감·추구) 신규 회원을 모집합니다.

· 개강일시/장소 : 3월 6일부터 매주 (수) 오후3시, 210호
· 문의 : 김 제르바시오 010-3369-8049

☎ 청년 레지오 모집

· 청년 레지오를 새롭게 창단하여 새 단원을 모집합니다.
· (단장) 조 로사 010-8800-8017

☎ 초등부 주일학교

· 문의 : 최 엘리사벳 010-5412-0479

☎ 중등부 주일학교

· 문의 : 박 마태오 010-8354-0276

☎ 은빛여정

· 개강 : 3월 5일 (화) 10시 미사 후, 2층 세미나실
· 교재비 있음
· 문의 : 정 그라시아 010-8233-8503

☎ 성경공부 “여정 첫 걸음”과 “여정”

	개강일시	강의장소	비고
여정 첫 걸음 <오경과 역사서>	3/6 (수) 10시 미사후	210호	수강료, 교재비 있음
여정 <예언서>	3/4 (월) 10시	세미나실	

· 신청 : 사무실 앞
· 문의 : 교육위원회 010-8885-1790

☎ 전입을 환영합니다. (2/18-2/24)

세대주	세례명	구역	동
이현철	요셉	포스홀 1	204
임창호	제노	동원 누리	310
사공철	티모테오	한라 금강	602
전영수	프란치스코	한라 금강	702

· 전입세대는 주임신부님과 면담하시기 바랍니다.

☎ 우리들의 정성 (2/18-2/24)

연중 제 7 주일 미사참례자 : 1,718명 (30.65%)

· 주일헌금 : 7,519,840원
· 교무금 : 8,760,000원
· 감사헌금 : 300,000원

※ 2/20 ‘김성온’으로, 2018년 11/1 ‘성당교무금’으로, 10/4 ‘율리아 나’로, 8/31 ‘체칠리아’로, 7/25 ‘교무금4-8’로 송금하신 분은 사무실로 연락주십시오.

☎ 교무금 납입계좌 : 계좌이체시 ‘성명-세례명’ 기입

(재)천주교수원교구유지재단	우리은행	1005-300-916904
----------------	------	-----------------

☎ 성당 청소

일시	3월 8일 (금) 11:00	3월 16일 (토) 11:00
3층	동원 누리 구역	현대홈 1/2/3 구역
1층	한라 금강 구역	꽃메 I 파크 구역

※ 교우 여러분의 적극적인 참여 바랍니다.



본오동성 요한 세례자성당

안산시 상록구 충장로 224(구.본오3동878)
사무실 ☎ 502-5641, FAX 502-5642 (우)15537

http://www.cabono.or.kr
bono@casuwon.or.kr

주임신부	정영철 (안토니오)
보좌신부	도승현 (베드로)
총회장	박광종 (야고보) 010-5336-9417
연령회장	정현철 (그레고리오) 010-8707-6310

미사시간		✠ 고해성사는 미사 15분 전부터							예비신자 교리시간	
주일	토요일 16:00(어린이) · 19:00(성인)	평일	월	화	수	목	금	토	주일반	09:30
미사	09:00(중.고등학생) 11:00(교중) · 17:00(청년)	09:00	10:00 19:30	10:00 19:30	6:00 10:00	10:00 19:30	10:00 19:30	10:00	목요반	20:30

* 유아세례를 원하시는 분은 사무실로 신청해주세요! * 병자 영성체: 매월 셋째주 목요일



주님을 기려 높임이 줄으니이다

✠ 금주의 성경 한 말씀 : “마음에서 넘치는 것을
입으로 말하는 법이다.”(루카 6,45)

☞ 오늘(3월 3일)은 연중 제8주일입니다. 교구 사제양성후원을 위한 2차헌금이 있습니다.

☞ 이번 주간 성경 읽기

일자	3/3	3/4	3/5	3/6	3/7	3/8	3/9
부문	옵35	옵36	옵37	옵38	옵39	옵40	옵41

♣ 연례회 월례회 ☞ 3월3일(주일)교중미사 후 7층

♣ 성지가지를 회수합니다.

- ▶ 3월3일(주일)까지 주보대의 모음함에 수거합니다
- ▶ 태운 재는 3/6 '재의 수요일' 예식에 사용합니다

♣ 재의 수요일 3월 6일(수) 예식

- ▶ 미사시간: 오전10시, 저녁7시30분 2대입니다
- ▶ 사순시기를 시작하는 날로 단식과 금욕을 지키는 날입니다. 미사 전 십자가의 길 기도가 있습니다
- ▶ 3월 7일(목)부터는 사순시기동안 평일 매 미사 후 십자가의 길 기도를 바치겠습니다.

♣ 부활 판공성사는 정해진 날이 없습니다

- ▶ 사순시기 동안 부활 판공 고해성사를 하시고, 받으신 성사표를 제출하시면 됩니다.

♣ 성시간 ☞ 3월 7일(목) 저녁7시30분 미사 후

✠ '성체현시'와 '성체강복'이 있습니다

♣ 2019 생명나눔 헌혈 및 장기기증 캠페인 안내

- ▶ 일시: 3월10일(사순 제1주일) 10:00~15:30
- ▶ 장소: 대리구문화원(본당 1층)
- ▶ 대상: 만 17세이상 59세 미만
- ※ 신분증, 학생증 꼭 지참(청소년봉사활동시간반영)
- ▶ 사전접수: 3/3(주일)9시, 11시미사후(헌혈증서기증)

♣ 일반 여정 및 은빛 여정 성경 공부반 안내

구분	여정(바오로서간)	은빛여정
개강일	3월 5일(화)	3월 8일(금)
시간 장소	오전 10시미사 후 예비자교리실	오전 10시미사 후 7층 강당
등록비	3만5천원 (수강료+교재비 등)	3만원 (수강료+교재비 등)
접수 문의	접수는 개강일에 현장 접수합니다 교육문화장 이영림 레지나 010-7287-0650	

♣ 본당 건축기금 마련 '가래떡,떡국떡' 판매

- ▶ 주일 미사 전.후 / 금액 ☞ 각 5,000원/봉

♣ 성령기도회 첫 모임 ☞ 3/5(화)저녁미사후 성전

- ▶ 정기모임: 매주 화요일 저녁미사 후 2층 성전
- ▶ 문의: 회장 김성철 프란치스코 010-6366-4022

♣ 일치의 모후 Cu. 주일 교통안내 봉사담당Pr.

3/3(주일)	3/10(주일)	3/17(주일)	3/24(주일)
신비로운그릇	정의의거울	다윗의탈	사도들의모후

♣ 2019년 주일학교 등록 안내

구분	초등부	중.고등부	비고
등록대상	6세~13세	중1~고2	등록비는 학생들의 1년 간식비로 사용됩니다.
등록기간	3/31(주일)까지		
등록비	50,000원/1인당		
	셋째 자녀부터 무상, 고3은 등록비 없음		

- ▶ 등록.접수는 등록비와 교사회나 본당사무실
- ☞ 초등부 교감 유지우 발렌티나 010-8892-8214
- ☞ 중고등부 교감 이진선 글라라 010-5477-9729

♣ 전임오신 교우님 환영합니다!

성명(세례명)	직전본당	구역/반	전화번호
유영님(데레사)	복음화국	신안6-1	010-****-0779
심상태(루카)	서울명동	우성1-3	010-****-8522
김원심(모니카)	복음화국	태영2-3	010-****-9462

♣ 건축헌금 특별봉헌금 (2/21 ~ 2/27 납입일순)

- ▶ 안선자 안나 50만원 ▶ 익명 30만원
- ▶ 이옥선 안나 5만원 ▶ 박종태 요셉 5만원
- ▶ 류영일 안젤라 30만원 ▶ 김양환 요셉 10만원
- ▶ 신안1구역1반 391,670원 ▶ 서분이 모니카 20만원

♣ 전례 담당 구역 안내

3/3(일)신안6	3/10(일)태영1	3/17(일)태영2
-----------	------------	------------

* 주일 교중미사 후 봉헌금 집계에 봉사바랍니다.

♣ 청소 담당 구역 안내

3/9(토)태영1,2	3/16(토)주공,한양1	3/23(토)한양2,3
청소할 구역은 '성전'과 2층 복도, 현관입구, 유리창, 계단 및 승강기 내부와 4-6층 화장실까지입니다.		

☞ 천주교를 알고자 하시는 분은 이웃 천주교 신자들이나 성당 사무실에 문의하십시오!

주임신부 : 송성규 안드레아
사목회장: 김명식 베네딕도
연령회장: 김효석 바오로(010-8783-1413)
사무실: (031)227-2350.FAX: 227-9974
사이트: http://www.bongdam.or.kr
카페: Cafe: daum.net/bdcathoilc
이메일: bongdam@casuwon.or.kr
경기도 화성시 봉담읍 최루백로 136-5



미사시간 /행사일정

주일: 오전9시, 오전11시(교중미사)
토: 오후4시(어린이), 오후7시30분
월: 오전6시, 수,금: 오전10시
화,목: 오후7시30분
성모신심미사: 첫째 토요일 오전10시
유아세례: 짝수달 둘째 토요일 오후5시
예비자 교리시간: 주일 오전9시30분

☑ 특별헌금

3월 3일(주일) 사제양성 특별헌금
3월 10일(주일) 교구내 신축성당 보조 특별헌금

☑ 주일미사 시간변경에 대한 의견 수렴 결과

A안: 오전 8시 30분// 오전11시(345표)
B안: 오전 10시 30분// 저녁 7시(209표)
- 교우 분들의 의견 수렴 결과를 토대로 3월 한달 미사 시간 변경을 시행해 보고자 합니다. 교우 분들의 많은 관심과 소중한 참여 감사드립니다.

☑ 재의 수요일 미사시간

일 시: 3월 6일(수)오전10시, 오후8시
- 회개와 보속의 마음 자세로 재를 엮고 지내는 사순 시작 일입니다. 금육과 금식을 반드시 지켜 주시기 바랍니다.

☑ 십자가의 길

- 3월 12일(목)부터 4월 17일(수)까지 화,수,목,금 미사 전 십자가의 길을 봉헌합니다. 많은 참여 바랍니다.

☑ 병자영성체, 성시간

병자영성체 - 3월 7일(목) 9시40분
성시간 - 3월 7일(목) 저녁미사 후

☑ 화성지구 소공동체 봉사자 교육

일 시: 3월 8일(금)20시 발안성당

☑ 초등주일학교 개학

일 시: 3월 9일(토) 14시 30분
부모오리엔테이션: 1층 교육관
어린이 오리엔테이션: 성전

☑ 어린이 미사 없음

일 시: 3월 16일(토)
- 교리교사 입문화 교육으로 인하여 당일 초등부 교리 및 어린이 미사가 없습니다. 어린이들은 부모님과 함께 주일미사에 꼭 참석바랍니다.

☑ 꾸리아 아치에스행사 및 전단원 교육 1차

일 시: 3월 17일(주일) 교중미사 후
대 상: 꾸리아 전단원 및 협조단원
준비물: 목주, 활동수첩, 단기, 복무카드, 필기도구, 남성(정장) 여성(한복)

☑ 본당 승합차 구입 봉헌 받습니다.

- 목표액: 6,000만원
차량봉헌금 금주 합계: 500,240원
2/26 현재 봉헌금 총 합계: 45,655,240원

☑ 부활판공성사

월	일(요일)	비고
3	19일(화), 21일(목)	판공 성사 시간 18시 ~ 미사전 미사 후 ~ 21시
	26일(화), 28일(목)	
4	2일(화), 4일(목)	
	9일(화), 11일(목)	

☑ 전입을 환영합니다.

성명(세례명)	주 소	전화번호	오신곳
정영숙(루비나)	동일 103동603호	2047-8934	북일도
변태갑(요셉)	덕고개길18. 2층	9427-3565	북일도
최영숙(마리아)	상리3 307동310호	3146-7893	발안
강호순(비버나디)	오래길15.4층401호	4323-2857	거탄
최동락(안젤로)	삼봉 105동402호	4115-8168	왕림

- 전입교우 방문시 교패를 꼭 전달하여 주십시오.
- 전입세대주는 사무실에 오셔서 교무금 책정바랍니다.

☑ 3월 월례회의 및 회합 일정

내 용	일 시
연령회	3일(주일) 교중미사 후
축구선교회	3일(주일) 교중미사 후
사회복지분과	10일(주일) 8시30분 미사 후
올드레아	10일(주일) 교중미사 후
소공동체위원회	17일(주일) 8시30분 미사 후
전례해설단	17일(주일) 8시30분 미사 후
꾸리아	17일(주일) 전단원 교육 후
성령기도회, 레지오	매주 화요일 저녁미사 후
레지오	매주 수요일 오전미사 후
소년브레시아움	매주 토요일 13시, 16시
프란치스코 복사단	둘째, 넷째 토요일 17시

☑ 주일 미사 전례 봉헌 및 청소

3/3	5지역(동문, 동화리, 신동아구역)
3/10	6지역(내리,동남1,동남2,상리2,상리3,수영리구역)

☑ 주일 미사 참례 현황

일시	어린이	저녁	9시	교중	합계	신자수	참례율
2/17	107	128	212	267(42)	756	2,192	34.4%
2/24	112	143	238	219(42)	754	2,194	34.3%

☑ 우리들의 정성

교 무 금	3,105,000원
연 중 제 7 주 일 헌 금	2,776,000원
사 회 복 지 후 원 회 비	416,000원
연 령 회 비	654,000원

천주교를 알고자 하시는 분은 이웃 천주교 신자들 또는 성당 사무실에 문의 하십시오

3월 3일

< 연중 제8주일 >

전 화	사무실	462 - 1900		부곡동성요셉성당 (주보 : 노동자 성요셉) 주임신부 : 배영호 베드로 총 회 장 : 김영성 돈보스코	미 사 시 간		
	사제관	462 - 1902			주 일	토요일 저녁 19:30 10:30(교중), 16:00(청신년)	
	팩 스	462 - 1911				평 일	월 : 06:00 화, 목 : 19:30 수, 금 : 10:00
	연령회장	010-9088-0284			성 모 신 심		매월 첫 토요일 10:00
	병자영성체	매월 셋째 목요일			성 시 간		매월 첫 목요일 미사중
유아 세례	3,9월 둘째 토요일	15880 군포시 번영로 28번길 45-1 다음카페 : 부곡동성요셉성당 E-mail : bugok@casuwon.or.kr					
집,상점,차츰복	상시 신청						



주님 당신을 찬미하오니 좋기도 하옵니다

오늘 금주2차 : 사제양성 후원금

차주2차 : 사순제1주일 특별헌금

† 재의 수요일 미사

일시 : 3월 6일(수) 저녁 7시30분(금육, 금식). 10시미사없음.

† 성시간

일시 : 3월 7일(목) 7시30분 미사중

† 여정 첫걸음 개강 : 3월 8일(금) 10시미사후

† 유아세례

일시 : 3월 9일(토) 오후 4시

준비 : 세례명, 대부(모), 초대금, 감사예물

마감 : 3월 6일(수)까지 신청서 사무실 접수

† 안양1지구 사제연수

일시 : 3월 12일(화)~13일(수)

위 기간중 본당 미사는 없으며 수요일 공동십자가의 길 기도는 10시에 있습니다.

† 예비신자 교리 : 주일 오전 9시20분

† 건진성사(6/9일) 희망자 접수: 사무실

교리일정: 1차-5/12(주일), 2차-5/26(주일) 종식후.

† 전입을 환영합니다.

세대주	전본당	주소	구역/반
강진식 베로니카	용 호	금강105동	송정1구역
성숙정 모니카	군 포	311동	3구역
박대숙 헬레나	용 호	금강203동	송정2구역
문희남 로베르타	본오동	금강203동	송정2구역
이지영 스틸라	대전 태평동	반디채605동	송정6구역
유영임 안젤라	산 본	반디채601동	송정6구역

† 구역반/단체 모임

▶ 상임위원회 월례회의 : 3/8(금) 저녁 7시30분

▶ 형제연합회 월례회의 : 3/10(주일) 교중미사후

▶ 4구역 형제회 : 3/18(월) 오후 8시. 성당 카페

† 우리들의 정성

(2. 21 ~ 2. 27)



주 일 헌 금	671,000원
교 무 금	2,030,000원
감 사 헌 금	남정순 20만원
건 축 헌 금 (단위: 원)	임정수 40만, 한수민 50만, 오용석 15만 서수웅 10만, 황경희 5만, 김호수 10만 이규동 10만, 김용구 10만, 류호철 7만 홍동필 6만, 한창훈 10만, 장경순 10만 장복재 10만, 송희두 8만, 고재유 20만 이희승 12만, 정해운 20만, 염동석 5만 박진숙 20만 2차 헌금 791,500원
	계 3,571,500원 (누계 18,604,100원)
본당 부채	건 물 600,000,000원
	토지 대금 414,604,800원

† 교무금 납부 및 주일미사 참례 현황

책정세대/총세대	책정율(%)	납부율(%)	미사참례/총신자수(참례율)
139/407	34.2%	30%	307/1,008(30.5%)

† 구역별 전례 및 청소 일정

3 / 2(토)	3 / 3(주일)	3 / 9(토)	3 / 10(주일)
3구역	6구역	2구역	5구역
장종순/최영자	한창희/김기숙	박연분/김순자	윤석빈/최심숙
청소 2구역		청소 5구역, 송정 1구역	

한마음 종합인테리어 도배, 장판, 보일러, 수도 아파트 확장공사 및 상가, 집수리전문 부곡정영외과 맞은편 ☎ 461-0488/010-3631-0488 김용준 바오로 · 김명남 마리아		한솔익스프레스·파란이사 88점 포장이사 · 일반이사 사무실이사 전문업체 대표전화 ☎ 454 - 7272 010-5667-6161/010-5557-0927 고영진 미카엘·이춘옥 로사		효 치 과 야간진료(목요일 저녁 9시까지) 중앙로 덕성초교방향 파리마케트2층 ☎ 461 - 2835 임재유바오로·박은정사라		비발디 음악학원  피아노, 바이올린 부곡중앙초앞 ☎ 461-6095 주예랑 미카엘라	
던킨 도너츠 의왕역사점 (의왕역1층)  ☎ 461-3371 유승용 안토니오		용인대석사중양태권도 음악줄넘기, 금수줄넘기, 키크기체조 부곡중앙초교 정문앞1층 ☎ 461 - 8781 장동명 마태오		무봉리 토종 순대국 포차 기사 골뱅이, 두부김치, 자돌숙주볶음 성당 앞 ☎ 461 - 8588 권선애 엘리사벳		두리 이비인후과(전문역2인) 어지러움증/코수술/편도결석 고령대 의학박사 ■ 외래교수 대한민국 마라톤 여는 인물대상(2012) 신안산스포츠센터2층 ☎ 397-7577 문준환 이나시오	

교무금/건축헌금 신탁 131-013-960088 부곡동성당. 주임 신부님 강복 : 매일 밤9시.



북수동성당

www.suwons.com / www.suwons.net

(주보 성 미카엘 대천사)

16253 수원시 팔달구 정조로 842

주임신부 : 최바오로(바 오 로)
보좌신부 : 김 범 진(루 카)
전교수녀 : 이 아가다마리, 이 테레사
총 회 장 : 010-9551-6827
연령회장 : 010-5098-0148
사 무 실 : ☎ 246 - 8844~5
F A X : ☎ 246 - 0 9 2 6

☑ 오늘은 연중 제8주일이며 사제양성 2차 헌금이 있습니다

✦ 초,중고 주일학교 등록

3월 3일(주일) 입학, 개학식
우리 아이들의 영적성장과 신앙성숙을 위하여 꼭 필요한 학교입니다.
부모님들의 많은 관심과 참여 부탁드립니다.
*1인 3만원, 2인 5만원(등록금은 예년과 동일)

♣ 2019년 첫영성체반 모집

초3~6학년, 등록 3/24(주)까지
<신청비, 교재비포함 5만원>
3/24(주) 오전9시미사후 부모모임
문 의: 010-4464-6835

☑ 축! 본당 봉사자 임명식

전례 분과장 : 양철림(아네스)
전례 분과차장: 박영미(루시아)
성소 분과장 : 오은영(율리안나)
성소 분과차장: 김은미(루치아)
선교 분과차장: 엄정원(엘리사벳)
시설환경 분과장: 양승억(베드로)
시설환경 분과차장: 권태희(바오로)
샬롬아미치 회장: 이지혜(빅토리아)
샬롬아미치 부회장: 전운환(요한보스코)
샬롬아미치 총무겸서기: 최윤정(아네스)

☑ 수원성지위원회 3/3(주) 저녁 7시

♣ 은빛여정 개강(지혜서)

3/4(월) 오전 9:30, 신관 103호
어르신들의 많은 등록 바랍니다

☑ 연령회 월례회의 3/6(수) 저녁 8시

- ☑ 성령기도회 3/6(수) 저녁 8시
- ☑ 성시간, 성체강복 3/7(목) 저녁7시30분
- ☑ 병자영성체 3/8(금) 오전 10시~
- ☑ 팔달꼬미시움 3/8(금) 저녁 8시
- ☑ 현양기도회 3/9(토) 오전 10시30
- ☑ 교우와 거래합니다.

한 옥 신 품 재

수원시 지정 한옥체험숙박업(게스트 하우스)
한국산 소나무와 황토흙으로만 지은
전통한옥
대표: 최태웅(필립보)
HP 010-4144-9339

☑ 3월 청소담당: 팔달1, 팔달2구역

☑ 전례봉사

	금 주	차 주
토	청년회	청년회
06	황은화. 그리스도의	김원영. 그리스도의
09	중·고등부	중·고등부
11	양철림. 지동2	김덕현. 연무

☑ 지역 세대별 교무금 봉헌현황

지역 (세대)	1 지역	2 지역	3 지역	4 지역	기타 구역
2018. 12	43.2	46.5	42.5	48.5	18.4
2019.현재	31.9	34.8	32.1	39.3	14.6

☑ 우리들의 정성

교 무 금 2,485,000원
주일헌금 1,566,000원
감사헌금 원순예 30,000원
양육자 50,000원

♣ 500만단 로사리오 바치기

지난주	1,310단/12명
총합계	1,760,908단/7,886명

미 사 안 내		예 비 신 자 교 리 반					
주일 : 06시, 09시(어린이, 청소년) 11시(교중), 17시(순례), 22시 토 : 첫토11시(성모신심), 19시30분(창년) 평일 : 월, 화, 수, 목, 금, 토 - 오전 11시 (수원성지 순례미사) 화, 수, 목 - 19시 30분	주 일 반						
	교리반	시 간	장 소	교리반	시 간	장 소	
	성인반 1	09시 30분	교육관102호	성인반 2	15시 30분	교육관102호	
	유아세례 : 홀수달 첫토요일 오후 5시, 집 및 차 축복 : 수시(미리 신청바람)						
혼인 면담 : 당사자는 혼인관계증명서, 혼인강좌수료증, 세례증명서를 지참하고 두 달 전에 서류를 작성한 후 신부님과 면담							

천주교를 알고자 하시는 분은 이웃 천주교 신자들, 또는 사무실에 문의하십시오.



북여주성당

(예수의 성녀 데레사)

주임신부 : 안형노(아교보)

(우 12636) 경기도 여주시 신북로 77-23
사제관: 886-1003 사무실: 886-9322 전승: 886-9323
총회장 : 010-8628-7298 연례회장: 010-4440-1004

전
례
및
미
사

- 주일미사 : 오전 9시(가족미사), 11시(교중)
토요일: 저녁 7시 (청소년미사)
- 평일미사 : 월요일 : 오전 6시 30분
화요일 : 저녁 7시
목요일 : 저녁 7시(가족미사)
수, 금요일 : 오전 10시
- 유아세례, 관면훈배, 각종축복, 신앙상담은
사무실에 문의바랍니다.

예비자 교리	매주 주일 9시30분	병자영성체	매월 첫 화요일 오전10시부터
성체조배	매월 첫 목요일 미사 후		

“신앙의 기쁨! 젊은이와 함께!”

▣ 재의 수요일

3월6일(수) 10시 미사

봉헌금이 있으니 준비해주시기 바랍니다.

▣ 단체 월례회의

3월 3일(주일) ME, 재정·시설관리위원회
3월 10일(주일) 평단협, 사회복지, 성가대

“보람과 피로”

신자: 주님, 똑같은 일을 해도 사랑이
있고 없음의 차이가 큼니다.

예수님: 그렇지. 사랑이 있으면 일한
뒤에 보람이 남지만,
사랑이 없으면 일한 뒤에
피로만 쌓인단다.

신자: 주님, 저 또한 일한 뒤에 보람도
느끼지만 피곤해 하기도 합니다.

예수님: 어떤 때에는 너의 삶에 사랑이
충만하고, 어떤 때에는 너의
삶에 사랑이 부족해서 그럴단다.

▣ 연중 제7주일 미사 전례안내

주일미사 참례 [25%(513명)참례]

일	시간	미사해설	청소	1독서	2독서
03.03	9시	정 빈 세라핌	강 천 구역	김태강 율리아노	정 민 케롬빔
	11시	신현숙 글라라		김태영 프란치스코	민효순 아네스
03.10	9시	이승주 마리아	도 전 구역	강태훈 안드레아	이서영 글라라
	11시	조경희 베로니카		장 일 하삼바오로	김문정 보 나

▣ 우리들의 정성

주일헌금	1차	2차
	1,865,500	823,000
교 무 금	2,900,000	
감사헌금	손간난 안나	300,000
	원용동 그레고리오	100,000
기타헌금	샬트르 성바오로 수녀원	64,000
이번 주 2차 봉헌금은 사제양성을 위한 특별봉헌금입니다.		

▣ 본당 재정

전기이월	수입	지출
117,871,165	70,617,693	54,206,080
잔 액		134,282,778
건축예치금		80,000,000



분당성마태오성당

www.stmatt.or.kr

e-mail : matew@casuwon.or.kr

13609 성남시 분당구 황새울로 132번길 2

사무실 (031) 711-4268

F A X 0303-0395-1004

주임신부	이철수(스테파노)
1보좌신부	이재훈(요한 보스코)
2보좌신부	유동철(요한 세례자)
전교수녀	이정일(레미지오)
전교수녀	유옥경(라싸)
총 회 장	강정만(모세)
연령회장	조남준(하상바오로)
	010-9552-4268

“옛것은 지나갔습니다. 보십시오. 새것이 되었습니다.” (2코린 5,17)

☞ 전례 안내

- 3월 6일(수) : 재의 수요일
- 7일(목) : 성시간
- 8일(금) : 병자영성체

☞ 사순시기 매일미사 참례하기

- 기간 : 3월 6일 ~ 4월 28일(부활 제2주일)

매일미사 하시는 분은 재의 수요일부터 로비에 준비된 출석카드로 각자 참례 확인하시기 바랍니다.

☞ 주일학교 등록 및 첫영성체 접수

<초등부주일학교 등록>

- 대상 : 유치부(7세) ~ 초등 6학년
- 등록비 : 주일학교등록비 4만원, 자모회비 1만원
- 등록 : 토요일 어린이 미사 전 후
- 문의 : 010-3421-3549(교감 신 마르첼리나)
- 010-6266-7287(자모회장 김 글라라)

<첫영성체 접수> - 마감 : 3월 9일

- 대상 : 초등 3학년 이상의 주일학교 어린이
- 교리기간 : 3/21(목) ~ 6/20(목)
- 교리시간 : 오후 4:30 ~ 6:30 (매주 목요일)
- 첫영성체식 : 6/22(토) 어린이 미사 중

<중·고등부 주일학교 및 자모회 등록>

- 접수 : 3/3(주일) 9시, 11시 미사 전 후
- 등록비 : 주일학교등록 4만원, 자모회 1만원
- 문의 : 010-7602-0510 (교감 조 야고보)
- 010-5346-5178 (자모회장 김 수산나)

☞ 감사드립니다.

본당 소공동체에서 마태오사랑 봉사 수익금 7백만 원을 건축헌금으로 봉헌해주셨습니다.

☞ 사랑의 성미함 비치

- 이웃사랑 실천을 위한 사랑의 쌀 모으기
- 기간 : 2019년 2월 1일 ~ 4월 30일
- 장소 : 본당 지하 1층 양쪽 계단
- 문의 : 010-2301-6270(사회복지분과장)

♣ 매주 목요일은 소공동체 모임.
적극 참여합니다.

☞ 특별헌금

- 3월 3일 : 사제양성후원금
- 10일 : 사순 제1주일(교구내 신축성당 보조)

☞ 비전 25th 실천사항

2월동안 매일 스스로 실천사항을 확인 체크하신 '영성다이어리'를 로비에 마련된 <영성다이어리 봉헌함>에 제출하시고, 새로 3월분을 가져가십시오.

☞ 2019 본당 행사 포스터 공모 안내

1) 사순특강

- 주제 성구 : “옛것은 지나갔습니다. 보십시오. 새것이 되었습니다.”(2코린 5,17)
- 일시 : 4월 2일, 9일(화) 10시 미사 후
- 장소 : 대성전 - 대상 : 전신자
- 강사 : 박진상(제르마노) 신부님
- 수원 가톨릭대학교 총장
- 접수 : angela910@naver.com (마감 3월 10일)
- 문의 : 010-4353-2624(홍보분과장)
- ※ 당선작(3편)에는 소정의 상금을 수여합니다.

☞ 지켜주세요.

- 성당 인근도로에 주정차 시 단속될 수 있습니다.
- 평일에는 백현중학교에 주차할 수 없습니다.

미사 안내

주일	• 오전 : 6시, 9시(학생), 11시(교중) • 오후 : 5시(청년), 7시 30분, 9시 30분 12시 30분(영어미사, 소성전)
토요일	• 오후 : 3시 30분(어린이), 7시 30분(토요자녀주일)
평일	• 오전 : 6시(월 ~ 토), 10시(화 ~ 토) • 오후 : 7시 30분(수, 목)

※ 고해성사는 매 미사 30분 전에 있습니다.

- 병자영성체 : 매월 둘째 금요일
- 유아세례 : 홀수 달 첫 토요일(오후 5시)
- 차축복 : 상시 협의 하에 • 집(가게)축복 : 셋째 금요일
- 병자 방문 예비신자 교리 신청 : 010-8737-3114

※ 2019 - 새 아담의 해 : “은총과 의로움이 충만하다!” (로마서 5,17)※

주임신부: 전시몬 (시몬) 보좌신부: 정연진(토마스) (나사) 총 회 장: 김병호 (마르티노) 연례회장: 최길남(헨리코) 010-5227-8460		 <div>분당 성바오로 성당</div> <p>http://www.bundangpaul.or.kr</p> <p>경기도 성남시 분당구 양현로 170 (이매동106-1)</p> <p>☎ 031)703-4437, FAX 031)707-6950</p>		<table><tr><td rowspan="4">미사</td><td rowspan="4">주일</td><td>토) 16:00</td><td>토) 19:30</td></tr><tr><td>06:30</td><td>09:00</td></tr><tr><td>11:00</td><td>15:00</td></tr><tr><td>19:30</td><td></td></tr><tr><td rowspan="3">사</td><td rowspan="3">평일</td><td>06:30</td><td>월 수 금</td></tr><tr><td>10:00</td><td>화수목금토</td></tr><tr><td>19:30</td><td>화 목</td></tr></table>		미사	주일	토) 16:00	토) 19:30	06:30	09:00	11:00	15:00	19:30		사	평일	06:30	월 수 금	10:00	화수목금토	19:30	화 목
미사	주일	토) 16:00	토) 19:30																				
		06:30	09:00																				
		11:00	15:00																				
		19:30																					
사	평일	06:30	월 수 금																				
		10:00	화수목금토																				
		19:30	화 목																				
* 축복신청: 상시 사무실에서 접수 (임산부[첫도]/집, 자동차 등)																							

분당공동체의 성장과 미래를 위하여

2019 : 새 아담을 위하여 -
새 아담에게 존경을!

함께 생각합니다

나의 신앙 생활 :
구원을 위한 참 신앙생활인가? 아니면
취미적 신앙생활인가?

☑ 독서단 · 해설단 모집

- 독서단 : 각 구역별 남·녀 각각 1명씩
- 해설자 : 각 지역별 1명씩

☑ 감사드립니다.

- 분당 민속의 날 Festival을 위해 수고해주신 모든 분들에게 감사드립니다.

☑ 분당 어르신들을 위한 야외행사

- 일정 : 5월 14일(화) ~ 15일(수) (1박 2일)
- 장소 : 강원도 속초 (롯데 리조트 호텔)
- 대상 : 75세 이상 분당 교우
- 회비 : 본인부담 10만원, 그 외 분당부담
- 접수 : 3월 2일(토)~24일(주일), 사무실 및 담임교사

☑ 바오로대학 2019년 신입생 모집

- 모집 : 3월 3일(주일), 9시~11시 미사 전, 후
- 개강 : 3월 5일(화), 10시

☑ 가톨릭 성서모임 그룹성서 모임 *창세기 대환영*

- 오전반 : 월요일(오전 10시~12시), 화요일
- 저녁직장인반 : 월·수요일 저녁 8시~10시
- 문의 : 그룹성서대표봉사자 010-7335-6978

☑ 교구 성경공부(여정) 개강 일정

- 1) 일반과정(시서와 지혜서) : 3월 4일(월) 개강
 - 일정 : 매주 월요일 오전 10시~12시, 바오로홀
 - 문의 : 010-7247-8873

2) 통독과정(구약 1-1) : 3월 6일(수) 개강

- 일정 : 매주 수요일 저녁 7시 30분, 401~2호 교리실
- 문의 : 010-9128-3935

* 수강생들은 개강일에 해당 교리실로 오시면 됩니다.

☑ 가톨릭 청년 성서모임 봉사자, 그룹원 모집

- 과정 : 창세기, 탈출기
- 접수 : 3월 10일(주일)까지, 청년미사 전·후 또는 문자접수
- 오리엔테이션 : 3월 17일(주일)
- 문의 : 청년성서모임 대표봉사자 010-4929-7412

☑ 성모승천대축일 세례 예비자 교리반 모집 (3/13까지)

- 교리반 : ① 주일 09시 30분 : 201~2호
- ② 화요일 20시 30분 : 201~2호
- ③ 수요일 11시 : 1층 바오로 홀

교무금 봉헌

교무금 봉헌은 하느님 사랑에 대한 신앙인의 마땅한 응답입니다. 2019년에는 모든 가족이 동참하여 주시길 바랍니다.

☑ 재의 수요일 - 3월 6일(수), 06:30, 10시

- 성지가지 회수 : 3월 3일(주일)까지, 주보대 옆
- 재의 수요일은 단식과 금욕입니다.

☑ 부활을 위한 고해성사

- 기간 : 재의 수요일(3/6) ~ 성령강림대축일(6/9)
- 미사 30분 전에 고해성사가 진행됩니다.
- 미사 중 고해성사 없습니다. 유의해주세요.
- 특별 고해성사 : 4월 9일(화) ~ 12일(금) 저녁 8시 ~ 10시

☑ 3월 사제양성 2차헌금 - 3월 3일(주일)
사순 제1주일 2차헌금 - 3월 10일(주일)

◆ 성전 청소구역 안내

9지역 (삼성 1014~1027동)	3/4(월)	10지역 (삼환)	3/8(금)
11지역 (효성, 이문선경)	3/11(월)	12지역 (풍림)	3/15(금)

◆ 우리들의 정성

교 무 금		11,245,000원
주 일 헌 금		10,113,230원
시 설 헌 금		500,000원
주님 은혜에 감사드립니다.		
강 사 헌 금	성모회	1,700,000원
	이종임(가밀라)	500,000원
	익명	400,000원
	익명	350,000원
	권(크리스티나)	200,000원
	김구수(요셉)	100,000원
	허종현(비탈리아노)	100,000원
	노수인(아네스)	100,000원
	익명	100,000원
	익명	100,000원
금	이명원(스테파노)	50,000원
	익명	50,000원

※ 교무금 무통장입금 : 우리은행, 338-114408-13-101, (재)천주교수원교구유지재단 이매동성바오로성당

주일미사(토요특전) : 매주 토요일 오후 2시
 봉 성 체 : 수/토요일 오전 10:00 ~ 12시
 수요미사 : 매주 수요일 12시
 묵주기도 : 매주 수요일 오후 2시
 병자성사 : 수/토요일에 가능합니다.
 고해성사 : 미사 전후
 직원미사 : 매월 둘째주 수요일 12시
 신앙생활 상담 : 오전 9시 ~ 오후 4시
 (천주교 성당 옆길 원목실)

성 당 : 1동(본관) 지하3층
원목신부 : 이승범 알로이시오 신부
(수원 교구)
원목수녀 : 정 금주벨베티아 수녀
홍 테오필라 수녀
(영원한 도움의 성모수도회)
연 락 처 : (031) 787-1877 / 구내 1877

그리워지는 시절

그리워지는 시절
그리워지는 시절로
한번쯤 되돌아 갈 수 있다면
어떨까 하는 생각에 나이가 들어도
향수에 깊게 빠져듭니다.

세월의 바람이 멎을까 두려워
옛 친구들을 마주 바라보고 싶어
바람구멍 송송 나 있는 세월이
안타까워 추억 속에 쌓였던
먼지를 털어냅니다.

붙잡을 수 없도록 점점 더 달아나는
세월의 흐름이 아쉬워 멈추고 싶은
마음에 동창들을 만납니다.

똑같은 모습이 되어버린 친구들 속에
옛 모습을 찾아내고 옛 생각을 찾아내고
공감대가 형성되면 커져가는 웃음
소리에 박수를 치며 좋아합니다.

수요일 묵주기도 안내

매주 오후 2시에는 천주교 성당에서 기도를
부탁하신 분들과 환자들의 쾌유를 위해 묵주기
도를 함께 바치고 있사오니 많은 참여 바람.
(둘째주는 제외)

❖ 연중 제8주일 미사 안내

토요 특전 미사 : 3월 02일(토) 오후2시
지하 3층 천주교 성당

♣ 환자봉성체를 원하시는 분들께 알려드립니다. 미사에 참석하지 못하는 환우들은 봉성체와 함께 고해, 병자성사도 가능하오니 병실방문시 봉사자와 원목실을 통해서 미리 신청해 주세요.

❖ 성가봉사 : 만돌린 팀.

입 당	봉 헌	파 견
25	511	49

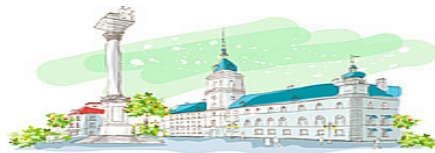

주일 : 오전 6시, 9시 오전 11시(교중), 오후 3시 30분(중·고등부) 오후 7시 30분(청년) 토 : 오전 10시, 오후 3시(어린이) 오후 7시 30분(저녁주일미사) 평일 : 월 오전 6시 화·수·목·금 오전 10시 오후 7시 30분	<h1 style="text-align: center;">분당성루카성당</h1> <p>주 소 : 성남시 분당구 동원로 21번길 10</p> <p>홈페이지 : www.stluca.or.kr</p> <p>본 당 : luca@casuwon.or.kr</p>	주임신부 : 정영식(바오로) 718-0836 보좌신부 : 유정원(프란치스코) 718-0838 총 회 장 : 최문정(세실리아) 010-3281-5919 연 령 회 : 김효진(카타리나) (부회장) 010-3322-1794 사 무 실 : 718-0834
--	--	--

【교 무 금】

교무금은 신자의 의무이며, 은총의 통로입니다. 2019년도 교무금 책정을 완료하여 주시기 바랍니다.

■ 부채현황(2월 24일 기준)
• 총 22억 9천만원

■ 2019년에도 1세대 200만원 건축헌금 봉헌 운동 전개 (접수 : 사무실)

※ 참여하지 않은 세대는 적극 동참 바랍니다.

■ 성시간 및 성모신심미사
• 일 시 : 3월 5일(화) 19시 30분 미사
☞ 미사 후, 성시간 있습니다.

■ 재의 수요일 미사
• 일 시 : 3월 6일(수) 10시, 19시 30분

■ 2019년도 1학기 루카대학 개강
• 일 시 : 3월 8일(금) 10시 미사
☞ 60세 이상 어르신들의 많은 신청 바랍니다.

■ 아치에스 행사(2층 대성전)
• 일 시 : 3월 9일(토) 09:30 ~ 12:30
• 대 상 : 레지오 전단원

■ 남성소공동체 지역장 회의
• 일 시 : 3월 10일(일) 오후 2시 10분

■ 병자영성체
• 일 시 : 3월 13일(수), 14일(목) 13시 ~

■ 중·고등부 주일학교 접수
• 신 청 : ~ 3월 3일(일)까지
어린이, 중·고등부 미사 전·후
• 문 의 : 김수자 안나(010-9992-2449)

■ 평신도 지도자 영성강의

금주(수) 10시미사 후	금주(토) 10시미사 후
영감적 성서 묵상 (1열왕 11, 1 - 13)	영감적 성서 묵상 (탈출 5, 1 - 14)

■ 주임신부 영성강의(장소 : 2층 대성전)

일 시	내 용
매주(일) 13시 ~ 14시	<현대영성> 공명과 경쟁

■ 미사전례봉사

날짜	토	주 일		
	(19시30분)	(6시)	(9시)	(11시)
3/3	27지역 하안주공6	28, 29지역 건영, 주택 시그마2	1, 2지역 미켈란 쉐르빌	3지역 임광보성
3/10	4지역 한라	5지역 두산위브	6지역 유천화인	7지역 프라우 하우스토리 마이더스빌

☞ 청소봉사지역 : 3/04(월) 17 ~ 18지역
3/11(월) 19 ~ 22지역

■ 공동 십자가의 길

• 기 간 : 3월 8일(금) ~ 4월 19일(금)
매주 금요일 10시 미사 후
☞ 4월 19일(주님수난 성금요일) : 오후 3시

■ 단체별 월례회의

단 체 명	회 합 일 시
제분과위원회	3/5(화) 10시 미사 후
성체조배회	3/7(목) 10시 미사 후

본당 내 영적상담소에 오셔서, 인생·삶 이야기를 자유롭게 나누시길 바랍니다.

▶ 상담소장 : 최문정 세실리아(010- 3281-5919)

• 주임신부 : 이종덕(가필로) • 보좌신부 : 임채룡(배다) • 분당수녀 : 조 오딜리아, 장 아카다 ☎ 031)709-7703 • 총 회 장 : 이일근(이나시오) ☎ 010-3753-5401 • 연령회장 : 김분옥(수산나) ☎ 010-6740-1380 • 사 무 실 : ☎ 031)709-7700~1 Fax 709-7702 • 유 치 원 : 김 까리따스 김 클라우디아 (원장수녀)☎ 709-2872, Fax 702-2872	<div style="font-size: 2em; font-weight: bold;">분당</div> <div style="font-size: 3em; font-weight: bold;">성마르크성당</div> <p>홈 페이지 : www.mark.or.kr 주소 : 성남시 분당구 매화로 35</p>	<div style="text-align: center; border-bottom: 1px solid black;">주 일 미 사</div> 06:30(일반), 09:00(일반), 11:00(교중) 16:00(초등부 어린이미사), 19:30(창년) 토요일 19:30(중·고등부 학생미사) <div style="text-align: center; border-bottom: 1px solid black;">평 일 미 사</div> 월. 06:00, 화. 10:00, 19:30 수.금 06:00, 10:00 목. 06:00, 19:30 토. 06:00 (첫주토 10:00) <div style="text-align: center; border-bottom: 1px solid black;">혼배면담, 집축복, 상가축복, 차축복</div> 일시 : 원하시는 날(본당사무실 신청)
---	--	---

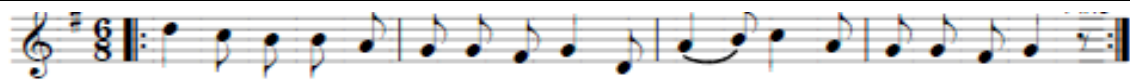

주 님 당 신 을 찬 미 하 오 니 좋 기 도 하 습 니 다

초등부 어린이 세례 및 첫영성체를 축하합니다.
 초등부 어린이들의 세례 및 첫영성체를 축하하며
 주님의 충실한 자녀가 되기를 기도드립니다.

- 세례일시 : 3월 2일(토) 오후 4시
- 첫영성체 : 3월 3일(주일) 오후 4시 미사 중

- ☑ **수원교구 사제양성을 위한 특별헌금**
 - 3월 3일(연중 제8주일)
- ☑ **2019년 초등부 주일학교 등록**
 - 대상 : 7세(유치) - 초등학교6학년
 - 접수장소 : 2월 17일(주일) - 3월 3일(주일)
(주일 4시 미사후 2층 로비, 평일 사무실)
- ☑ **2018년 주님수난 성지주일에 축성한 성지 회수**
 - 회수기간 : 3월 3일(주일)까지
 - 회수장소 : 1층 로비 성지 회수함
- ☑ **3월 기일 합동 위령미사**
 - 일시 : 3월 5일(화)오전 10시(9시 20분부터 연도)
 - 대상 : 3월에 선종 하신 분(신청 하신 분)
 - 접수 : 3월 3일(주일)까지 본당 사무실
- ☑ **병자 영성체**
 - 일시 : 요 양 원 - 3월 6일(수) 09:30분부터
일반가정 - 3월 6일(수) 13:30분부터
 - 대상 : 병환 중이신 본당교우(타본당 교우는
본당 사무실로 문의하십시오)
 - 신청 : 3월 5일(화) 오전까지 본당 사무실.

- ☑ **3월 6일(제외수요일) 미사 시간 안내**
 - 미사 : 06:00, 10:00, 19:30.
- ☑ **성시간 및 성체강복**
 - 일시 : 3월 7일(목)오후 7시 30분 미사 후
- ☑ **소공동체위원회 남성 전체 월례회의**
 - 일시 : 3월 10일(주일) 오후 5시 30분
 - 장소 : 하삼마오로교육관
 - 대상 : 지역장 및 간부, 형제회장단
- ☑ **도보 성지 순례 구간별 순례자 모집**
 - 순례일시 : 3월 16일(토) 07:00 - 17:00
 - 순례구간 : 제10구간(은이성지-미리내성지) 11.6km
 - 접수기간 : 3월 2일(토) - 10일(주일)
 - 접수장소 : 본당 사무실(신청서 작성)
- ※ 이번 구간은 삼덕고개 3개 능선을 넘어야 하는
산행 구간입니다. 참조하여 주십시오.
- ☑ **볼리비아 어린이센터 축성식 및 멕시코 과달루페
성모성지순례 방문단 모집**
 - 방문일시 : 8월 14일(수) - 30일(금)
 - 접수기간 : 2월 17일(주일) - 3월 31일(주일)
 - 문의 : 본당 사무실

지난주일 미사참례 신자 수		
총신자 수	미사참례 신자 수	참례 율
8,432명	2,507명	29.73%

✦ “소통과 참여로 색신하는 수원교구!” “신앙의 기쁨! 젊은이와 함께!”

미사 시간 안내		 분당성마리아성당 영원한 도움이신 성마리아 분당구 구미동 238번지 (구미로 130번길 20) http://cafe.naver.com/ bundangstmary	주임신부 : 윤종대(도미니코) 보좌신부 : 양두영(레오) 수녀원 : 726-5115 총회장: 임정택(본사) 010-4600-5265 연령회장: 음재택(스테파노) 010-3215-7446 사무실 : 726-5000 fax 726-5001
주일	토 19:30 09:00, 10:00(중고), 11:00(교중) 16:00(어린이), 19:30(청년)		
평일	월 06:00 화 19:30 수 06:00, 10:00 목 06:00, 19:30 금 10:00, 19:30 토 10:00		
	고해성사 : 미사 30분전 예비자교리 : 주일 09:30, 화 20:30		

♣ 성마리아 대학(노인대학) 개강 ♣

새롭게 2019년도 성마리아 대학을 개강합니다.
교수님들의 신나는 수업과 수녀님과 봉사자들이
손수 마련하시는 맛있는 식사가 준비되어 있습니다.

- 일 시: 3/8(금) 10시 미사
- 일 정: 10시- 미사, 11시- 각 반 수업,
12시- 점심식사 후 귀가
12시30분- 은빛여정(신청자)
- 문 의: 부학장 (010-2790-2834)

■ 특별헌금 : 이번 주일(3/3) 사제양성 2차 헌금

■ 가정주일 (3/3)

매월 첫 주일은 가정주일! 오늘은 가족이 함께
미사하는 날입니다. “행복한 가정은 미리 누리는
천국입니다.”(R.Browning) 가정의 행복은 멀리
있지 않습니다.

■ ‘우리가족찾기’를 위한 기도 안내

- 미사 중에 기도문을 바칩니다.
- 본당 묵주기도 봉헌을 우리가족찾기 지향으로 바칩니다.
- 재의 수요일(3/6)부터 성삼일 시작 전(4/17)까지
구역별, 레지오 뽀레시디움별로 배정받은 날짜에
고리기도를 바칩니다.
- 우리 모두 한마음으로 우리가족찾기 운동에 참여
해 주시길 바랍니다.

■ 재의 수요일 미사 : 3/6(수) 10시, 19시30분

■ 성시간 : 3/7(목) 저녁미사 후

■ 여성소동공제 봉사자 교육 : 3/8(금) 11:00

■ 초등부 주일학교 등록 안내

- 대상: 유치부(7세)~초등6학년
- 기간: 3/3(주일) 4시미사 전후 1층 로비
- 등록비: 1인 5만원, 2자녀 이상 6만원
- 문의: 교감 김 바울라(010-9272-3975)

■ 중고등부 주일학교 등록 안내

- 신청: 3/3(주일) 오전미사 전후
- 등록비: 5만원/ 형제 6만원
- 문의: 교감 김용환 알폰소(010-4038-7865)

■ 빈첸시오 신입단원 모집

- 회합: 매월 첫째주 화요일 20시(월1회)
- 문의: 회장 정성희 로사(010-2269-5841)

사순 특강

- 주제: 자비의 복음, 회심의 은총
- 강사: 박준양 세례자요한 신부(가톨릭대학교수)
- 일시: 3/9(토) 10시~12시, 성전

■ 성서그림공부 및 여정, 성서백주간 신청 안내

성서 그림 공부	오전반 : 창세기, 탈출기, 마르코, 요한 (화: 10시~12시)
	직장인반 : 창세기, 탈출기, 마르코 (수: 저녁8시~9시30분)
	문의: 010-2124-6530
여정	오전반 : 시서와 지혜서 (화:10시~12시)수강비-2만원(교재별도)
	직장인반 : 시서와 지혜서 (수:저녁8시~10시) 수강비-2만원(교재별도)
	문의: 010-4946-7894
성서 백주간	창세기~요한묵시록까지, 100주간 프로그램
	화요일(10시~12시),수요일(저녁8시~9시30분)
	문의: 010-2211-2115
개강	3/5(화) 10시, 개강미사 3/8(금) 10시
접수	2/9(토)~3/3(주일) 주일 매 미사후 1층 홀

■ 성지(聖地) 수거합니다.

- 재의 수요일에 쓰일 재를 준비하기 위해, 각 가정
에 모셔두었던 성지를 회수하오니, 오늘까지 성전입
구에 준비된 성지함에 넣어 주시기 바랍니다.

■ 본당 모임 및 회의

- 3/4 (월) 11:00 [메리홀]
- 3/5 (화) 17:00 [선교분과] 20:10 [빈첸시오]
- 3/6 (수) 10:50 [성물방]
- 3/7 (목) 20:00 [사목회]
- 3/8 (금) 20:30 [초등복사자모]
- 3/9 (토) 20:00 [ME]

■ ‘우리가족찾기’를 위한 300만 묵주기도 봉헌

2/18~2/24	봉헌 누계
5,832	811,614

■ 미사 참례 현황

신자수	미사참례수	비율(%)
4,849	1,345	27.7%

“오늘 성당에 처음 나오신 분들을 진심으로 환영합니다.”



분당성요한성당

St. John's Catholic Church

http://www.stjohn.kr 주소: 분당구 서현로 498(구 분당동 132)

☎ (031)7801-114 FAX. 7801-109

주 임 신 부 : 이 건 복 (바오로)
제 1보좌신부 : 유 경 선 (첼레스티노)
제 2보좌신부 : 채 유 호 (시몬)
제 3보좌신부 : 김 의 진 (안드레아)
원 장 수 녀 : 김 숙 희 (로사리아)
총 회 장 : 예 진 해 (대건 안드레아)

요일	미사 시각	장소	비고	요일	미사 시각	장소	비고
토요일	오후 4시	소성당	중고등부	평일	월 오전 6시	소성당	사무실 휴무
	7시	대성당	저녁 주일미사		화수 오전 6시, 10시 오후 7시 30분		
주일	오전 6시	소성당	일반		목 오전 6시 오후 7시 30분		첫째 목요일 - 성시간
	8시 30분	대성당	일반		금 오전 6시, 10시 오후 7시 30분		
	11시		교중미사		토 오전 6시, 10시		
	오전 3시	소성당	어린이 미사 (성인참례 불가)				
	4시	대성당	청장년 & 성인				
	7시		청년				
	9시		일반				

이번 주일(3월 3일)은 사제양성 후원 2차현금

다음 주일(3월 10일)은 교구내 신축성당보조 2차현금

☑ 재의 수요일(재의 예식)

* 재 없는 예식 : 3월 6일(수)

오전 6시, 저녁 7시 30분 - 소성당,

오전 10시 - 대성당

☑ 순교영성강화 개강

▪ 일시 : 3월 6일(수) 10:00 대성당

☑ 요한대학 개강미사

▪ 일시 : 3월 7일(목) 10:00 소성당

☑ 지역활성화 및 성시간 미사(15지역)

▪ 일시 : 3월 7일(목) 19:30 소성당

* 19:00시부터 묵주기도, 초봉헌 합니다.

☑ 여성 Cu. 전단원 교육

▪ 일시 : 3월 8일(금) 10시 미사 후 소성당

▪ 대상 : 영원, 자비, 평화, 증거 Cu. 단원

☑ 부활반 예비신자 신경 수여 및 성유도유식

▪ 일시 : 3월 10일(주일) 11시 대성당

사순 묵상 음악회

- 일시 : 3월 9일(토) 20:00 대성당
- 주관 : 본당 청년 연합회
- 연주
 - 합창 : 청년부 성가대 섰프레
 - 청년연합회 프네우마
 - 반주 : 박진아 한나
 - 지휘 : 권연구 토마스 모어

☑ 알립니다.

본당 주차장의 홀짝제를 시행함에 동참하여 주심에 감사드립니다.

그러나, 간혹 성당 주변 주택가에 주차를 하시는 분들로 인해 본당 사무실에 민원이 많이 발생하고 있습니다. 더 이상의 민원이 들어오지 않도록 솔선수범하여 주시기 부탁드립니다.

전례봉사 및 주차봉사 담당지역					단체 모임	
구분	3월 3일	3월 10일	3월 17일	3월 24일	3월 4일(월) 성령기도회 19:30 B223호	
지역	11지역	12지역	13지역	14지역	강사 : 함경자 마리아	
위령기도실 담당	정덕수 요한	010-9012-0598				야간(18:00시 이후) 병자성사 신청 031) 780-1125

미 사 안 내	주일	10:30 교중	 <div>비봉성당 성 박중원(아우구스티노) 성 고순이(바르바라) 경기도 화성시 비봉면 비봉로 71번길 16 (양노리 272 - 2)</div>	주임신부	김지웅 아우구스티노
	토	19:30		총 회 장	이한구 (다윗) 010-7734-0197
	월	오전 6:00		연령회장	이기석 (라파엘) 010-2353-0484
	화, 목 수, 금	오후 7:30 오전 10:00		사무실 FAX	355-2254 355-2258
봉성체 : 매월 마지막 목요일 09:30 성시간 : 매월 첫 목요일 19:30 미사 후					

◆ 이번 주 사제 양성 특별헌금 (2차)

교구 사제 양성을 위하여 정성껏 봉헌해 주시기 바랍니다.

◆ 다음 주 사순제1주일 특별헌금 (2차)

교구 내 신축 성당을 위하여 정성껏 봉헌해 주시기 바랍니다.

◆ 여정 공부 첫걸음 모집 안내

1. 일 시 : 2019년 03월 07일
(매주 목요일 미사 후)
2. 과 목 : 복음서와 사도행전
3. 신 청 : 03월 03일까지 본당 사무실

◆ 사순시기 전례 안내

1. 공동 십자가의 길 기도 안내
-사순시기 중 매주 금요일 오전 10시 미사 후 십자가의 길을 공동으로 바칩니다.
2. “신앙의 신비여” 안내
-사순시기 미사 봉헌 시 사제의 ‘신앙의 신비여’에 대한 화답은 ‘**주님께서 오실 때까지 이 빵을 먹고 이 잔을 마실 적마다 주님의 죽음을 전하나이다.**’로 바칩니다.

◆ 재의 수요일 미사 안내 (단식재 와 금육재)

1. 일 시: 2019년 03월 06일(수) 10시, 19시 30분
단식과 금육을 지키며 자신을 누우치고 영원한 삶을 구하는 참회의 용서를 청하고 참되게 살아가겠다는 다짐하는 것입니다.

◆ 03월 성 요셉 성월 전례 안내

-성 요셉 성월을 맞이하여 미사 전 기도로 가톨릭 기도서 46쪽 ‘성 요셉 호칭 기도’를 바칩니다.

◆ 연령회 모임 안내

1. 일 시 : 03월 10일 교중미사 후
2. 장 소 : 성 당
연령 회원 분들은 함께 하여 주시길 바랍니다.

◆ 월요일 새벽 미사 시간 변경 안내

-동절기를 맞이하여 변경되었던 월요일 새벽 미사 시간이 03월 04일부터 본래의 오전 6시로 변경됩니다. 착오 없으시기 바랍니다.

◆ 아치에스 행사 안내

1. 일 시 : 2019년 03월 16일(토) 10시
2. 장 소 : 성당
3. 대 상 : 순교자의 어머니Cu.
소속 전 단원
4. 준비물 : 목주, 활동 수첩
레지오 단원들은 참석 바랍니다.

◆ 보편지향 기도 및 청소담당 구역

구 분	봉 사 날 짜	구 역
이번 주	03월 03일	쌍 학 구 역
다음 주	03월 10일	어 천 구 역

◆ 주일미사 참례 현황

구 분	02/03	02/10	02/17	02/24
참례인원(명)	200	210	210	205
참례율(%)	35.2	37.4	37.4	36.5
총 신 자 : 273세대 561명				

◆ 우리들의 정성 (02/18 ~ 02/24) 단위 : 원

교 무 금	1,340,000
과년도교무금	120,000
주 일 헌 금	762,000
감 사 헌 금	100,000
건 축 헌 금	권유탉: 100,000 이창대: 200,000
	장지현: 50,000 최기순: 20,000
	김남식: 50,000 김충자: 20,000
	전원자: 10,000 박정미: 20,000
	신재현: 30,000 배상철: 20,000
	임영애: 60,000 이기석: 20,000
	이희순: 20,000 조상호: 50,000
	권영실: 20,000 김옥자: 30,000
	성현모: 20,000 이승우: 20,000
	한정임: 20,000 박정근: 50,000
	조숙환: 30,000 안동균: 40,000
	서치명: 30,000
	인보성체수도회: 200,000
	계: 1,110,000 누계: 5,550,000

“주님, 저희가 누구에게 가겠습니까?
주님께는 영원한 생명의 말씀이 있습니다.”(요한 6, 68)

주임신부 : 이승희 라우렌시오	비산동성당 (노동자의 모범이신 성요셉)  경기도 안양시 동안구 경수대로 952 http://www.bisandong.kr	미사시간			
수 녀 원 : 031-442-4325		주 일	10:30 (교중)	월	06:00
사 무 실 : 031-442-4322			16:00 (학생)	화, 목	19:30
F A X : 031-468-1004			19:30 (청년)	수, 금	10:00
유 치 원 : 031-687-8772		토	10:00	19:30 (주일 제1저녁미사)	
총 회 장 : 031-454-7961		예비자 교리		주일	09:00
연령회장 : 010-9004-9893				화	20:20

○ 이번 주 사제 양성 후원 2차 헌금 있습니다.

○ 재의 수요일(3월 6일) 미사 안내

- 미사 시간 : 오전10시 / 오후7시30분
- 재의 수요일은 사순 시기의 시작입니다.
미사 중 참회의 상징으로 축복한 재를 머리에 얹는 예식이 있으며, 단식과 금육을 지킵니다.

○ 사순 시기 안내

- 십자가의 길
: 매주 금요일 10시 미사 후 함께 바칩니다.
- 신앙의 신비여 응답
: “주님께서 오실 때까지 이 빵을 먹고 이 잔을 마실 적마다 주님의 죽음을 전하나이다.” 로 응답합니다.
- 부활 판공성사가 시작됩니다. 성사 보신 후 성사표를 꼭 내주시기 바랍니다.

○ 3월 환자영성체 안내

- 일 시 : 3월 8일(금) 오후 1시부터
- 신 청 : 3월 5일(화)까지 사무실

○ 성경공부 ‘여정’ 개강 : 3월 7일(목)

- 1) 오전반 : 10시 ~ 12시 (식당 홀)
- 2) 저녁반 : 8시10분 ~ 10시 (예비자교리실)
- 과 목 : 요한복음서
- 수강료 : 20,000원 (본당 지원)
- 교재비 : 11,000원 (개인 부담 - 추후 납부)
- 신 청 : 사무실

○ ‘은빛 여정’ 개강 안내

- 일 시 : 3월 6일(수) 11:00 ~ 12:00
- 과 목 : 창세기
- 대 상 : 평생대학 등록자 전원

○ 착한목자 평생대학 개강 안내

- 개강미사 : 3월 6일(수) 10시
- 대 상 : 65세 이상 남·여 어르신
- 등록금 : 40,000원 (은빛여정 교재비 포함)
- 문 의 : 평생대학장 010-8976-7090

○ 레지오 마리아 아치에스 행사

- 일 시 : 3월 10일(주일) 12시30분
- 장 소 : 대성전

○ 여학생 씨앗 모임

- 일 시 : 3월 16일(토) 오후2시 / 본당
- 대 상 : 초등 4학년 ~ 중학교 3학년 여학생

○ 초.중.고 주일학교 등록 마감

- 일 시 : 3월 3일(주일) 청소년 미사 후
- 비 용 : 가구당 30,000원

○ 사순 특강 안내

- 일 시 : 3월 17일(주일) 교중미사 후
- 주 제 : 복음의 기쁨을 사는 신앙인의 참된 삶
- 강 사 : 이영춘 마리아사무엘 수녀님(노틀담수녀회)
- 강의 후 김밥 제공

○ 구역미사 안내

일시	구역	장소
3월 13일(수) 20:00	대우 3구역 010-9204-4597	경남 102동 903호

○ 신자 현황 (단위 : 명)

총 신자 수	5,020	총 세대 수	1,989
미사 참례	1,328 (26%)	쉬는 교우	1,920 (38%)

주임신부 : 장명원(토 마 스) 보좌신부 : 김시몬(요한사도) 총 회 장 : 이광열(미 카 엘) 연례회장 : 이종복(대견안드레아) 사 무 실 : 652 - 2780 F A X : 657 - 2782	 비전동성체성혈성당 http://cafe.naver.com/bijun.cafe (우 17873) 경기도 평택시 동부공원로 8(비전동)	미 사 시 간 주 일 월 화.목 수.금 토 19:30 (토요일 저녁) 06:30 (성 인) 10:00 (중고등부) 10:30 (교 중) 15 시 (여 름 이) 19:30 (청 년) 06:30 10시, 19:30 06:30, 10시 10시
---	---	---

- + 오늘은 사제양성 특별헌금이 있습니다.
• 교구 내 사제 양성비로 사용됩니다.
- + 다음주일은 사순 제1주일 특별헌금이 있습니다.
• 교구 내 신축성당 보조에 사용됩니다.
- + 오늘은 “공생공빈 밀알 사회협동조합”에서 생명, 기부, 나눔 운동 및 취약계층 일자리 지원과 자립을 위하여 건강식품 판매가 있습니다.
- + 주일미사 시간 변경 안내(3월 3일부터 시행)

구분	새벽	중고학생	교중	어린이	청년
현행	07시	09시	11시	15시	19:30
변경	06:30	10시	10:30	15시	19:30
내용	30분 앞당김	소성당에서 학생들만	30분 앞당김	변경 없음	변경 없음

- + 초 · 중 · 고 · 햇살누리 주일학교 등록(3/3 개학)
 - 대 상 : 초등부 - 유아부(7세) ~ 6학년
 - 중고등부 : 중학교 1학년 ~ 고 3학년
 - 햇살누리 : 초등학교 ~ 25세 이하 발달장애아
 - 등록비 : 년 30,000원(1인), 3인이상 60,000원
 - 자모회비 : 년 10,000(1가정)
- + 룩스메아 3월 기도 모임 안내
 - 3월 5일 화요일 : 오전 10시 50분 유아실
 - 나머지 주간 화요일 : 저녁미사 후 교사회합실
- + 소공동체 봉사자 회의
 - 일 시 : 3월 5일(화) 저녁 8시30분 소성당
 - 대 상 : 소공동체 모든 봉사자
- + 재의 수요일 및 사순시기 안내
 - 사순시기는 화개와 참회의 시기이며 부활을 준비하는 희망의 시기입니다.
 - 3/6(수)는 사순시기의 시작인 재의 수요일입니다.
 - 재의 수요일 미사시간 : 오전 10시, 저녁 8시
 - “재의 수요일”은 금육과 단식을 실천합니다.
 - 공동 십자가의 길 봉헌 : 금요일 오전 10시 미사 후
 - 사순절 헌금통 - 사순시기동안 절제와 극기로 생활하고, 절제한 것을 사랑의 헌금통에 모금하여 사순절이 끝나면서 봉헌합니다.
- + 3월 성시간 전례
 - 일 시 : 3월 7일(목) 저녁 미사 후
- + 3월 환자영성체 신청
 - 일 시 : 3월 14일(목) 오후 3시부터
 - 신 청 : 3월 10일(주일)까지 신청바랍니다.

♥ 청소년들을 위하여 함께 기도해주세요.
새 학기를 맞이하는 초·중·고 햇살누리 주일학교 학생들이 하느님 안에서 말씀의 씨앗을 잘 키울수 있도록 함께 기도해주세요.

- + 여정(신. 구약) 성경공부 개강
 - 일 시 : 3월 5일(화) 오전 10:50~12:50(신·구약)
 - 3월 7일(목) 저녁 미사 후 ~ 22시(신약)
 - 구 약 : 시서와 지혜서(화요일), 오경(목요일)
 - 신 약 : 바오로 서간(화요일)
 - 교육비 : 2만원(본당지원), 교재 및 운영비 별도
- + 파스칼 노인 성경 대학 1학기 개강
 - 일 시 : 3월 7일(목) 오전 10시 개강 미사
 - 대 상 : 본당 65세 이상 어르신들(회비:년 5만원)
- + “생명 나눔 헌혈 및 장기기증” 참여 안내
 - 일 시 : 3월 10일(주일) 오전 10시~15시
 - 장 소 : 모산골성당 • 준비물 : 개인신분증
 - 접 수 : 3/3일까지(신청서 사무실접수)
 - 이동차량운행 : 오전 10시~14시까지(1시간 간격)
- + 유아 세례식 안내
 - 일 시 : 3월 16일(토) 오전 11시
 - 신 청 : 3월 10일(주일)까지 구역반장님을 통하여 신청
- + 예비자교리 안내(2019 성탄반)
 - 첫모임 : 4월 7일(주일) 11시, 1층 교리실
 - 교 리 : 매주 목-오후 8시30분, 매 주일-오전 9시
 - 신자들의 많은 관심과 인доб 바랍니다.
- + 청소 담당 구역 안내(담당주일 전 토요일 10시 미사 후)
 - 사순 제1주일(3/10) : 그린, 동백, 싱그린구역
 - 사순 제2주일(3/17) : 이화 1, 2구역
- + 우리들의 정성 (2월 19일 ~ 2월 24일)

정성에 감사 합니다.		
교무금		7,860,000
주일헌금		5,319,200
감사 헌금	이명숙 데레사/익 명	200,000/100,000
	박경서 글라라/익 명	100,000/50,000

- + 본당 신축 및 리모델링 봉헌금 목표액 65억원!

정성에 감사 합니다.(2/19 ~ 2/24)	
익 명/이의열 안나	50,000/50,000
2010년~현재 봉헌액 누계	2,094,903,700
현재 기금 적립금	1,130,000,000

[연중 제 8 주일 화답송]



“하느님을 향하여! - 생활비의 1/10(십분의 일)은 하느님께!”



가톨릭대학교 성빈센트병원

THE CATHOLIC UNIV. OF KOREA ST. VINCENT'S HOSPITAL

전 례 안 내	주일미사	오전 9시 30분
	평일미사	월, 화, 목, 금 오전10시 30분
	교직원미사	수요일 12시 10분
	고해성사	미사 전 20분전 (성당 안 고해실)
	봉성체	매주 금요일 평일은 신청하시는 분에 한함
	병자성사	원목실로 미리 신청하시면 받으실 수 있습니다.

주 소 : 수원시 팔달구 중부대로 93
가톨릭대학교 성빈센트병원 원목팀
전 화 : 원목 249 - 7008 ~ 7012
근무시간 외 당직 010 - 8497 - 7009
팩 스 : 249 - 7997
원목사제 : 정구평(마르코)신부
원목수녀 : 비르지타 수녀 리 디 아 수녀
안 네 테 수녀 마리로사 수녀
올 리 바 수녀 다니엘라 수녀
마 들 렌 수녀 M.아네스 수녀
발 비 나 수녀 리 따 수녀
아 쉘 라 수녀 안 쉘 라 수녀
사 무 원 : 김지현(루시아)

☑ 축일을 축하합니다.

	부 서	이름	세례명	축일
1	102병동	김수형	아네스	3/6
2	72병동	신영은	아네스	3/6
3	기능검사실	정소라	율리안나	3/8
4	방사선종양학과	윤선혜	페르페투아	3/9
5	외래파트	김금주	F.로마나	3/9
6	전담간호Unit	김순영	프란치스카	3/9

☑ 3월 교직원 미사전례 담당

	해 설	독 서	반 주
03/06	가톨릭 간호사회	가톨릭 간호사회	원목팀
03/13	오이균 요 쉼	임상의학 연구소	김문희 아릭수
03/20	백 승 이냐시오	전략기획팀	박은영 아델라
03/27	임은주 도로테아	의료정보팀	박은영 아델라

☑ 제대 꽃 봉헌 해 주신 분 감사드립니다.

성당제대를 아름답게 꾸미기 위한 꽃 봉헌을 받습니다. 봉헌하실 분은 원목팀 (원내 ☎7009 ~7012) 으로 문의 바랍니다.

☑ 피아노 공연 신청 안내

- 공연장소 : 암병원 1층
- 신청방법 : 본관2층 원목팀에서 신청서 작성
- 문의전화 : 원내 ☎ 7008~7011
- * 공연일정 및 시간은 신청자 모집 현황에 따라 조정 되오니 참고 바랍니다.

☑ 사순시기 십자가의 길 기도 안내

- 일시 : 3월 8일~4월 19일 (매주 금) 17:10~
- 장소 : 병원 2층 성당
- 대상 : 신자 및 교직원, 관심 있는 모든 분

☑ 빈첸시오 아 바오로회 회원 모집합니다.

- 회원종류 : 활동회원, 명예회원(후원회비)
- 문 의 : 원내 ☎ 7681 신태호(비오)

* 빈첸시오 아 바오로회의 주요 활동은 ?

1. 무료급식소 봉사 및 기관방문 노력봉사.
2. 바자회, 후원회비 등으로 마련한 금액으로 불우한 이웃을 돕고 있습니다.

☑ “전례부” 모집 안내 <<교직원 대상>>

평소 전례봉사에 관심이 있던 교직원분~ 혹은, 세례를 받고 활동을 원하시는 분들의 연락을 기다립니다. (원내 ☎7011 김지현)

병은 의사에게, 신앙상담은 원목팀으로

주임신부 : 지철현 대건 안드레아
전교수녀 : 김점마 히야친타
총 회 장 : 김학범 요한 사도

다음카페 : sagangCatholic



천주교 사강 성가정 성당

성가정의성 마리아와 성 요셉

미사시간	주	초 중고 청년 (토)	19:00
	일	교 중	09:00 11:00 19:00
평일	월		06:00
	화 • 목		19:00
	수 • 금		10:00
	첫 토 (성모신심)		10:00

18550 경기도 화성시 송산면 송산포도로 94 / ☎ 031) 357-1501 / FAX. 031) 357-8229 / 2019. 3. 3.



주님 당신을 찬미하오니 좋기도 하옵니다

화요일은 가족이 함께 미사 봉헌하는 날

▣ 2차 헌금은 "사제양성을 위한 헌금"입니다.

♥ '매일미사책, 성경, 성가책'을 가지고 적극적인 마음으로 미사 참례하여, 주님을 만나자. ♥

☐ 진정한 사순(四旬)시기란?

예수님은 그 어느 때보다도 이 사순절 동안 우리가 당신과 함께 머물러 있기를 원하십니다. 그래서 그동안 쾌락, 즐거움, 편안함, 나의 일 등 세상 적인 것 때문에 빼앗겼던 주님을 다시 내 마음 안에, 내 삶 안에 모시기 위해 나를 감미롭게 했던 것들을 끊어버리고, 그 어느 때보다도 더 큰 열성으로 하느님의 말씀인 성경을 읽고, 기도하고, 나눔을 실천하면서 "주님과 함께 하는 시간"을 더 많이 갖는 시기가 바로 진정한 의미에서의 사순시기입니다.

- 재의 수요일 미사(6일) : 저녁 7시

1. 사순시기 실천사항

- 3 · 6 · 9 운동 실천하기
- 십자가의 길 한 번 이상 바치기
- 성경 필사하기 : 사도행전 (성물보급소)
- 미사 30분 전 성체조배 하기

2. 십자가의 길 바치기

- 주일 11시 미사 후, 매주 금요일 미사 후, 십자가의 길 바치기, 장소 : 2층 성당
- 금요일은 지역별로 바칩니다.

3. 사순특강 : 3. 17(주일) 9시, 11시 미사 중 강사 - 이수완 로마노 형제님

1. 봉사자 교육 - 3. 10(주일) 11시 미사 후, 애찬실
- 대상 : 각 단체장 및 총무, 사목위원, 구역장, 반장, Pr 단장. 꼭 참여 바랍니다.
- 준비물 : 필기도구, 성경책
2. 성시간 및 성체강복 - 3. 7(목) 저녁미사 중.
3. 병자 영성체 - 3. 14(목) 오후 1시부터.
- 대상 : 중송, 신천, 하늘정원, 사강, 해문 1구역
4. 주임신부 가정방문 실시 - 3. 12(화)부터.

매주 수요일은 소공동체 모임 하는 날

✦ 신앙의 유산을 자녀에게 ✦

- ✧ 자신의 성경을 꼭 가지고 다닙시다.
초, 중 고등학생들도 십일조 봉헌을 꼭 합시다.

▶ 교리 시작 - 3. 9(토) 4:30, 준비물 : 필기도구, 성경책

1. 복사단 레지오 - 3. 9(토)부터 매주 3:30, 교리실
- 초, 중고 복사단 학생들은 꼭 참여바랍니다.
2. 청소년 사순 특강 - 3. 16(토) 저녁미사 중.

♥ 아버지께 봉헌한 우리들의 정성 (2. 18 ~ 2. 24) ♥

주일미사 참례률		400명 = 41.5%	
십일조봉헌	2,130,000원	주일헌금	943,000원
		특별(2차)	571,000원
성소후원금	210,000원	미사예물	330,000원
시설헌금	송태석 1만원, 정주화 6만원, 황은경 5만원, 차병호 5만원, 정현구 2만원, 정교구 6만원, 최금자 3만원, 김화영 3만원, 류제연 1만원, 안의숙 2만원, 이훈우 1만원, 노난숙 1만원, 박재영 1만원, 김종숙 5만원, 송현숙 2만원 = 440,000원		
감사	익명 5만원, 차민순 5만원, = 100,000원		

☐ 전례 봉사 및 청소구역

(사랑의 아빠, 아버지의 집을 내가 깨끗이^^)

이번 주 : 갓마루 구역 다음 주 : 중송 구역

☐ 단체모임 ⇨ 함께 모여 기도하는 우리

- 성소후원회 - 3. 7(목) 저녁미사 후, 마리아방
- 성 모 회 - 3. 10(주일) 11시 미사 후, 요셉방
- 울뜨레아 - 3. 10(주일) 10시, 요셉방
- 구 리 아 - 3. 21(목) 저녁미사 후, 애찬실
- 전 레 단 - 3. 21(목) 저녁미사 후, 요셉방

♥ 주님께 아름다운 꽃을 선물로 (제대 꽃 봉헌) ♥

홍자숙, 김화영, 박경숙 자매님이 봉헌해 주셨습니다. 고맙습니다.

실천사항 : 3(하루에 세 번 하느님 생각) • 6(6분 기도) • 9(9분 성경책 읽기) 운동

주임신부 : 민경국 안드레아 보좌신부 : 유 준 요한세례자 원장수녀 : 김인숙 효임골롬바 전교수녀 : 천미경 바울리나 총 회 장 : 신승철 요 셉 연령회장 : 010-9757-1320 홈페이지 : sbcc.or.kr 사 무 실 : 031-396-4031 F A X : 031-398-9351	<div style="text-align: center;"> <h1>산본성당</h1>  <p>목주 기도의 복되신 동정 마리아</p> </div>	<h2>미사시간 안내</h2>	
		주 일 토 19:00 (주일 1 저녁미사) 07:00, 09:10(중고등부), 11:00(교중) 15:00 (어린이 가족미사) 19:00 (청년미사)	평 일 월 06:00 화 19:30 수 06:00, 10:00 목 10:00, 19:30 금 06:00, 10:00 토 09:00
매월 첫 토요일 성모신심미사			
<p style="text-align: center;">“ 신앙의 기쁨! 젊은이와 함께! ”</p>			

❖ 금주간 전례 • 행사 • 모임 ❖

일자	시 간	내 용
3/3(주일)	12:00	연령회 월례모임
3/6(수)	10:00	재의 수요일(재의예식)
	20:00	미사 30분 전 십자가의길
3/7(목)	19:30	성시간
3/8(금)	10:40	사순특강1 (강언덕신부님) 가정과 함께하는 사순시기
3/9(토)	14:00	성가정 아버지학교

☑ 금 주 특별헌금: 사제양성 후원금
다음주 특별헌금: 교구내 신축성당보조

☑ 그룹성서(창세기, 탈출기, 마르코, 사도행전)
• 일시: 목저녁반(미사후), 금오전반(미사후)
• 접수: 사무실
• 문의: 팀장 010-6768-7068

☑ 목요 저녁 성경통독반 모임
• 시간: 목요일 20:10~21:10
• 문의: 교육분과장 010-5282-6312

☑ 청년 성서모임 그룹원 모임(창세기, 탈출기)
• 문의: 김준수 요셉 010-2429-2936

☑ 주일학교(초, 중 · 고등부) 접수
• 접수: 오늘까지, 1층로비 및 사무실
• 개학: 3/10(주일) 해당 미사시간 후 개학식
• 문의: 초등부 교감 010-5801-0374
중고등부 교감 010-9137-6462

☑ 주일학교(초, 중 · 고등부) 운영
등록비는 학부모 및 일반 교우분들이 후원해 주시는 기부금으로 운영됩니다.

25주년기념 목주기도 1천만단 봉헌운동

•금주간:54,000단 (80명)/ 누적:1,450,314단

☑ 노인성경대학 개강 안내

- 접수: 3/17(주일)부터
- 개학: 4/5(금) 오전 10시
- 문의: 노인사목위원회장 010-5335-7561

☑ 성모회(우리농) 봉사자 모집

- 시간: 주일 매 미사 후 30분
- 문의: 우리농 팀장 010-2860-1417

☑ 사순특강 안내

- 일정: 3월 매주 금요일 10:40~12:10, 대성전

날짜	내 용	강사신부님
3/15	성경과 함께하는 사순시기	송봉모
3/22	가톨릭교회의 가르침과 함께하는 사순시기	권효섭
3/29	기도와 함께하는 사순시기	정규한

☑ 미사시간 변경 및 사무실 휴무안내

- 지구사제연수로 인하여 3/12(화), 3/13(수) 미사가 없는 관계로 사무실업무가 없습니다. 사무업무를 보실 분은 미리 보시기 바랍니다.

☑ 미사전례 봉사

시 간	3/3	3/10	3/17
토요일 저녁	우방 1,2	주몽대림 1,2	목련 1
07:00	주택 2	백두 1	백두 2
09:10	중고등부	중고등부	중고등부
11:00	목련 1,2	목련 3	백합 1,2
15:00	초등부	초등부	초등부
19:00	청년	청년	청년

청소: 3/2(토) 목련1,2구역, 3/9(토) 목련3구역
※ 주보간지에도 공지사항 있습니다.

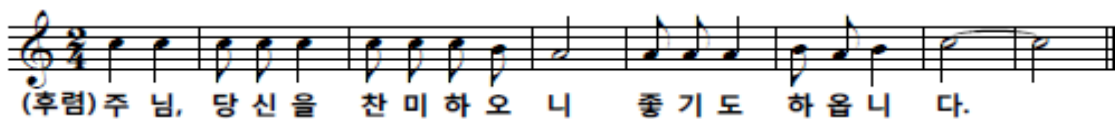

주임신부 : 김기창(노동자요셉)
 총 회 장 : 김병목(안드레아)
 ☎ 010-3668-0441
 연령회장 : 이상수(스테파노)
 ☎ 010-7685-5479
 사 무 실 : ☎ 031-548-2280
 Fax 031-548-2290
 예비자교리 | 매주 주일 오전9시

산북성당

캘커타의 성녀 데레사

여주시 산북면 상품1길 28-17
 E-mail: sanbuk@casuwon.or.kr
 Daum 카페-산북성당

주 일 미 사

교중 : 오전 10:30
 토요일 저녁 주일미사(청신년) : 오후 7:30

평 일 미 사

월 오전 07:00
 화. 목 오후 19:30
 수. 금 오전 10:00
 모든 미사 30분전 고해성사 있습니다.

집축복, 상가축복, 차축복

일시 : 원하시는 날(본당사무실 신청)

“소통과 참여로 쇄신하는 수원교구! 신앙의 기쁨! 젊은이와 함께!”

예비신자 입교식

하느님의 부르심을 받아 성당에 오신
 모든 예비신자 여러분을 진심으로 환영합니다!

※ 많은 분이 입교할 수 있도록 선교활동을 적극적으로 해 주심에 감사드립니다.

☞ 오늘은 사제양성 특별헌금 있습니다.

☞ 여정 개강

- 일반여정 : 3월 6일(수) 오전 10시 40분 ~
- 지혜여정 : 3월 7일(목) 오전 10시

☞ 병자영성체

- 일 시 : 3월 7일(목) 오후 3시부터
- 대 상 : 병환 중이신 본당교우
(타본당 교우는 사무실로 문의)
- 신 청 : 3월 6일(수)까지 본당 사무실

☞ 성시간 및 성체강복

- 일 시 : 3월 7일(목) 오후 7시 30분 미사 후

☞ 주일학교 개학(등록) 안내

- 개학일자 : 3월 9일(토)
- 등 록 비 : 1인 20,000원 2인 30,000원
- 문 의 : 김유정안젤라 010-3350-1068

※ 주일학교 등록서류를 작성 해 주세요

☞ 교구장 주교님 방문미사 안내

- 일 시 : 3월 10일(주일) 교중 미사

☞ 소공동체 구·반장 월례회의

- 일 시 : 3월 10일(주일) 교중미사 후
- 장 소 : 교육관

☞ 성지(聖枝) 회수 안내

- 3월 6일 '재의 수요일 예식' 을 위해 2018년 주님 수난 성지 주일에 축복하여 나누어 드렸던 성지를 회수합니다.
- 일 시 : 3월 3일(주일)까지
- 장 소 : 성전 입구 성지 회수함

☞ 본당 온라인기도모임 초대 안내

본당공동체를 위한 기도모임 초대에 많은 관심과
 기도에 참여하시면 좋겠습니다.
 (<https://open.kakao.com/o/gLRpTJA>)

이 땅에 빛을

※ 교회의 창설

1784년 이승훈이 베드로라는 이름으로 북경에서 세례를 받고 많은 교리서와 성서 그리고 성물을 가지고 귀국한 후 이벽을 비롯한 여러 사람들이 영세 입교하였다. 이들을 중심으로 서울의 명례방(현재 명동 성당 자리)에서 정기적 종교 집회를 마련함으로써 한국 최초의 신앙공동체가 형성되었고 이것이 한국교회의 시작이다. 단 한 사람의 전교 신부도 찾아온 일이 없이 아시아의 한 왕국에 복음의 싹이 틔운 것이다.

한국교회는 세계에서 유일하게 스스로 천주교 교리를 받아들이고 신앙의 싹을 틔웠으며, 평신도가 주축이 되어 오랜 박해 동안에도 신앙을 증거하고 키워 온 자랑스런 전통을 가지게 되었다.

☞ 성당 청소구역 및 신자들의 기도 안내

일자 (요일)	구 역
3/2 (토)	1구역 세월리반
3/9 (토)	1구역 금사반
3/16(토)	2구역 상품1반
3/23(토)	2구역 상품2반
♡ 성당 청소에 많은 참여 부탁드립니다.	

☞우리들의 정성

(2019년 02월 18일 ~ 2019년 02월 24일)

※ 주일 헌금 : 1,059,000원

※ 교 무 금 : 1,110,000원

☞ 본당 운영비 통장 계좌번호

- 계좌번호 : 355-0043-6791-43(농협)
- 예 금 주 : 천주교 수원교구 유지재단 산북성당

지난주일 미사참례 신자 수

총 신자 수	미사참례 신자 수			참례율
534명	토요일 저녁	70명	합 계	234명 43.82%
	주 일	164명		



삼가동성당

[주보성인 : 성 김제준 이냐시오]

17090 / 경기도 용인시 처인구 지삼로 579

본당 E-mail: samga@casuwon.or.kr

Cafe: daum → 삼가동성당

Tel. 사무실: 322-1994 / FAX: 322-1959

본당 신부 임 유 택 (바오로)

총 회 장: 정방영 가브리엘 010-6357-2772

연령회장: 차종원 스테파노 010-5346-9989

미 사 시 간

· 평일: 월>06:30, 화·목>19:30, 수·금>10시

· 주일: 토>어린이: 16시 / 청소년: 19시(주일 전일)

교중미사: 10시 / 청년부: 19:30

※ 예비신자 교리: 주일반(11시 30분)

- 민속의 날 행사를 위해 봉사해 주신 모든 분들과 함께 참여하신 모든 교우 여러분들께 진심으로 감사드립니다.

- 본당 신부 드림 -

● 재의 수요일 미사 안내

- 일 시: 3/6(수), 10시 미사

● 3월 환자 영성체

- 일 시: 3/6(수), 미사 후

● 3월 성시간 안내

- 일 시: 3/7(목), 저녁미사 후
- 주 제: 회개
- 복 음: 루카 15, 11-32

● 2019년 1학기 교구성경공부 '여정' 안내

- 과 목: 바오로 서간
 - 개 강: 3/8(금), 미사 후 / 교육관
 - 접 수: 1/27(주일)부터 / 사무실(신청서 작성)
 - 문 의: 교육분과 010-2477-6195
- 교우 여러분의 많은 참여와 관심 바랍니다.

● 사순 특강 안내

- 일 시: 3/10(주일), 교중미사 중
 - 이석재(안드레아) 신부님
- 교우분들의 많은 참여와 기도 부탁드립니다.

● 청년회 전례 봉사단 모집 안내

- 찬미예수님!
삼가동성당 청년부에서 전례 봉사단을 모집합니다. 하느님의 말씀을 신자들에게 전달하는 거룩한 일에 관심 있으신 분들은 주저 없이 편하게 연락주세요~ <상시 모집>
- 문의: 청년회장 이소연마르첼라 010-8235-9734

● 제 단체 모임 안내

- 청소년위원회: 3/9(토), 저녁 미사 후
- 연령회: 3/10(주일), 교중 미사 후

● 신앙 캠페인

- 미사 참례시 앞자리부터 앉아 주시기 바랍니다.
- 매주 토요일 본당 청소에 많은 참여 부탁드립니다.
- 성당에 오실 때 차량을 이용하시는 분들은 함께 타고 오시기 바랍니다.

● 전입을 환영합니다.

- 역북1: 채은영스텔라

● 주간 미사참례 현황(2/18~24) (인원: 명)

주일	월	화	수	목	금
500	19				

사제 연례 피정

● 예물 봉헌 (이번주 예물봉헌 구역: 역북 1)

일자	3/10	역북 2
일자	3/17	역북 3

● 본당 청소 (이번주 청소구역: 역북2, 역북3, 삼가)

일 시	구 역
3/9(토), 10시	신성, 진우, 금강, 보성
3/16(토), 10시	우남, 풍림

● 우리들의 정성 - 주간 결산(2/18~24) (단위: 원)

수 입	지 출
교무금 2,957,000	선교비 3,544,600
주일헌금 1,842,000	교육비 578,000
감사헌금 150,000	자선비 432,000
과년도교무금 210,000	일반관리비 1,795,340
건축헌금 1,900,000	
기타헌금 75,000	
수입 계 7,134,000	지출 계 6,349,940

2월 24일 현재 운영금 잔액 : 102,868,137원

- 건축헌금: 박성희50,000원 권보영50,000원
양재옥100,000원 익명100,000원
이춘심500,000원 익명1,000,000원
- 감사헌금: 김명수50,000원 익명100,000원

※ 봉헌해 주심에 감사드립니다.

● 오늘은 사제양성후원 특별헌금이 있습니다.

예비자 교리시간		 상대원성당 (성범 라우렌시오, 성나 베드로, 성정 아고보) http://cafe.daum.net/sgwggw 사무실 732-2004 FAX 742-0096 연례회장 김정환 베드로 010-2777-9302 총 회 장 전교수녀 김 요나, 김 겔트루드 736-0317 주임신부 이정철 바오로 732-1004	미사 시간	
주일 09:30			토 19:30 (청년)	월 06:30
				화 19:30
고해성사 : 미사 20분전			주 09:00 (청소년)	수 10:00
유아세례 : 수시로				목 19:30
병자영성체 : 매월 마지막 토 13:30			일 11:00 (교중)	금 10:00
집, 사람, 차 축복 : 수시로				첫토 10:00
혼인면담 : 화, 목, 토 20:00				

오늘의 특별헌금 - 사제양성

다음주일 특별헌금 - 교구내 신축성당 보조



어린이성당 교리

대상 : 3~6학년 어린이
 신청 : 3.9(토)까지 사무실 또는 선생님
 첫모임 : 3.10(주일) 어린이미사후 8교리실
 (부모님과 어린이 함께 참석)

재의 수요일(3월 6일) 전례 - 금식, 금육

- 미사시간 : 저녁 7시 30분
- 미사 후 공동 십자가의 길 있습니다.
- 사순시기 매 금요일 미사 후 공동으로 십자가의 길 기도합니다.

※ 이 날 오전 10시 미사는 없습니다.

소공동체 월례회의 - 3월 3일(오늘)

- 장소 : 1교리실
- ※ 월례회의 후 판공성사표와 사순저금통이 배부됩니다.

다음주일(3월 10일) 봉사구역 - 5구역

- 전례, 청소(주차장)

성당청소

- 3월 9일(토) : 5구역
- 3월 16일(토) : 6구역

함께 기도해 주세요.

김홍구(54) 안나	이옥량(82) 루치아	권정숙(67) 데레사	강보나(60) 보나	김일달(64) 아네스		
유방암	심장병	피부암	난소암	심장병		



주 님 당 신 을 찬 미 하 오 니 좋 기 도 하 읍 니 다

바오로 장학회 장학생 모집

- 대상 : 가정 형편이 어려운 2019년 고1 학생
- *매월 첫째, 셋째 주 멘토 프로그램 제공
- 준비서류 : 장학회 지원 신청서 1부(사무실)
- 신청 및 문의 : 사무실 732-2004

전입 환영

성명	세례명	구-반	성명	세례명	구-반
이서연	안젤라	1-4	이상현	비오	5-4

봉사자 임명

- 초등부 주일학교 교감 : 김학재 토마스아퀴나스
- 7구역 3반 반장 : 조현자 룻가르다

모임

- 자모회 : 3월 3일(오늘) 어린이미사후 8교리실
- 상임위원회 : 3월 10일(주일) 교중미사후 큰카페

모 집

레지오 단원 모집 : 꾸리아 단장 010-4798-4669

성모회 회원 모집 : 회장 010-3436-2656

본당발전기금 1,182,520,000원

우리들의 정성

- 교무금 3,285,000원
- 주일헌금 1,525,000원
- 특별헌금(본당발전) 822,000원
- 2월 성모상 초 봉헌금 241,000원

《 기도를 원하시는 분은 사무실로 신청해 주세요. 》

<p>주임신부 안성노 은수자 바오로</p> <p>사무실: ☎419-8101 연령회장: 010-2503-0999</p>	 <h1 style="margin: 0;">상록수 성당</h1> <p>(성 바오로)</p> <p>425-180 안산시 상록구 이호로 130 FAX 416-2663</p>	<p>미사시간</p> <p>월 - 09:00 화목 - 19:30 수금 - 10:00 토 - 19:30(청소년미사) 주일 - 09:00(어린이미사) 11:00(교중미사) 교백성사 : 미사 전</p>
---	---	--

축 명

안성노 은수자 바오로 주임신부님께서 오는
3월7일에 영명축일을 맞으십니다.
저희 모든 교우들은 한마음으로 신부님의
영명축일을 진심으로 축하드리며 항상
영육간의 건강을 기도드립니다.
- 축하식 : 3월3일(주일) 교중미사 중

☑ **입교식 안내**

- 일시 : 3월10일(주일) 교중미사 중
전교는 신자들의 의무입니다. 주변의 이웃
들을 하느님께로 인도하도록 노력합니다.

☑ **재의 수요일 안내**

- 일시 : 3월6일(수) 오전 10시
사순시기의 시작을 알리는 재의 수요일이
다가옵니다. 지난 1년간 가정에 결어두었던
성지가지들 모두 내주시기 바랍니다.

☑ **2019년도 초등부 주일학교 모집 안내**

- 대상 : 본당의 만5세~13세 어린이
- 등록비 : 3만원(두자녀 5만원)
- 등록기간 : 2월28일 까지
- 입학식 : 3월3일(주일) 9시 미사 중

☑ **2019년도 첫영성체 모집 안내**

- 대상 : 초등부3~6학년
- 첫 모임 : 3월10일(주일) 9시미사 후
- 문의:이은숙(비비안나)/010.5689.0008

☑ **환영합니다!**

☑ **화답송**

연중 제 8주일

2019.3.3



주 님 당 신 을 찬 미 하 오 니 좋 기 도 하 읍 니 다

☑ **여정 성경공부 개강 안내**

- 일시 : 3월8일(금) 10시 미사 후
- 과목 : 신약 마태오
- 수강료 : 20,000원

☑ **기도 및 단체모임 안내**

- 성령기도회 : 3월5일(화) 저녁미사 후, 강당
강사 - 김정숙 글라라 / 서울교구
- 연령회 : 3월10일(주일) 교중미사 후

☑ **미사 전례 및 청소 봉사 안내**

전례 봉사 구역 / 신자들의 기도		
3/3(일)	본오 2 지역	교중미사
3/10(일)	본오 3 지역	교중미사

☑ **우리들의 정성**

· 주일헌금 : 2,323,000원
· 교 무 금 : 4,180,000원
· 감사헌금 : 이한국 5만원, 이원희 5만원 박영심 5만원, 김젤마 5만원

◇ 본당 발전기금 ◇

† 예비자 교리시간 †

* 주 일 : 오전 9시30분

< 3월 2차 헌금 >

- 3월3일 : 사제양성후원금
- 3월10일 : 사순 제1주일

< 본당 계좌 >

1005-001-404123 / 우리은행
천주교수원교구유지재단상록수성당

천주교를 알고자 하시는 분은 사무실로 연락 바랍니다.

주임신부 : 최대근(야고보) 총 회 장 : 김백운(요셉) ☎ 010-3365-0598 연령회장 : 차흥희(사도안드레아) ☎ 010-9049-2806	<div style="text-align: center;"> <h1>상신성당</h1> <h2>(성 루카)</h2> </div> 경기도 화성시 향남읍 분향동길 69-26 사무실 : ☎ 031)8055-8241 Fax 031)8055-8242 E-mail: sangsin@casuwon.or.kr	<div style="text-align: center;"> 주 일 미 사 교중 : 11:00, 청년미사: 17:00 토요일(학생미사) : 오후 6:00 평 일 미 사 화.목 오후 19:30 수.금 오전 10:00 예비자 교리 매주 일요일 오전 9시30분 장소: 요 한 방 집축복, 상가축복, 차축복 일시 : 본당사무실 신청 </div>
--	---	---



- ☑ **제의 수요일 미사시간 안내**
 일 시 : 3월 6일(수) 미사 오전 10시
 ※제의 수요일은 금육과 금식일입니다.
- ☑ **성지가지 회수합니다.**
 3월 6일은 사순시기의 시작인 '제의 수요일'입니다. 가정에 걸어두었던 성지가지를 3월 3일(주일)까지 성전 입구 회수함에 넣어주십시오.
- ☑ **사순 특강 안내**
 일 시 : 3월 17일(주일) 교중미사 중
 강 의 : 기정만 에스키엘 신부님
 주 제 : 부활과 종말론적 삶
- ☑ **여정 성경 공부 반 학생 모집**
 -개 강 : 2019년 3월 7일 (구약,역사서)
 -신청비 : 2만원, 교재비 별도
 -문 의 : 교육분과 010-9424-5274
 ※교중 미사후 성당입구에서 접수 받습니다.
 많은 참여를 바랍니다.
- ☑ **2019학년 주일학교 등록 안내**
 - 등록대상 : 유치부 ~ 초6, 중1 ~ 고3
 - 등 록 비 : 50,000원(간식비 포함)
 * 3자녀 등록시 1자녀 무료
 - 문 의 : 백선희 그라시아 010-2078-4430
 ※ 주일학교 등록서류를 작성 해 주세요.
- ☑ **성가단원 모집**
 1) 성가를 좋아하거나 노래 부르기를 좋아하고 배우고자 하시는 분
 2) 상신성당 교우면 누구나
 3) 남성단원 3명, 여성단원 5명(알토환영)
 ※ 연락처 : 성가단장 한영분(울리안나) 010-7670-1770
- ☑ **마트 포인트 적립 안내**
 - 각 마트 사용시 성당 포인트로 적립바랍니다.

현대마트	1534번	하나로마트	60,000번
경기마트	1004번	로컬푸드	8241번
아울렛마트	8241번	제로마트(상신)	1400번

- ☑ 3월3일 2차헌금은 사제양성을 위하여 봉헌되어 집니다.
- ☑ 3월10일 2차헌금은 교구내 신축성당 보조를 위하여 봉헌되어 집니다.
- ☑ **2019년 교무금 책정 안내**
 ※ 교무금은 신자의 중요한 의무로 교회유지를 위해 의무적으로 매월 교회에 바치는 헌금입니다.
 “하느님께 기쁘게 봉헌하시어, 천상의 공간에 재물을 쌓으십시오” 기부금 영수증 필요하신 분 명의로 책정하여 주십시오.

☑ **청소구역 안내**

날짜	3월 3일	3월 10일	3월 17일
구역	구문요당, 서봉2	상신2, 서봉5	하길, 서봉3

청소구역 : 성당내부, 유아실, 2층, 화장실, 교리실

※ 담당구역은 각 교리실 청소도 꼭 부탁드립니다.

☑ **미사참례(2/18일-2/24일) 교적신자 932명**

구분	화	수	목	금	토	주일	합계	비율
전주	51	29	23	25	130	215	345	37.2
금주	35	20	23	23	95	217	312	33.5

☑ **우리들의 정성 (02월 18일 - 02월 24일)**

구분	금 액	구분	금 액
교 무 금	2,430,000	주 일 헌 금	519,400
성 소 후 원 금	45,000	2차(신축헌금)	889,000
연 령 회 비	10,000	성전건축헌금	26,273,000

<건축헌금>

임동순(테클라) 13만원 박영춘(프란치스코) 10만원
 고말다(마르타) 6만원 김성필(프란치스코) 28,000원
 조현만(마카엘) 15,000원 신상화(라파엘) 20만원
 이점수(도마) 10만원 홍현순(요셉) 5만원
 이부자(베로니카) 10만원 최미자(모니카) 100만원
 김테레사 200만원
 조원솔대성당 2,000만원
 김정,감골, 솔대 성당 교우 이중희(바오로)외 2,310,000원

익명 180,000원
 금주 총 건축헌금 : 26,273,000원
 총 건축헌금 모금액 : 274,804,163원

주임신부	윤민재 (베드로)	 티없이 깨끗하신 성모성심 http://www.schon.or.kr 경기도 수원시 권선구 금곡로 63	미 사 시 간 안 내	
보좌신부	현영민(루도비코)		평일	월: 06:30 화: 19:30 수: 10:00 /19:30 목: 10:00 /19:30 금: 06:30 /10:00 토: 10:00 /19:30(청소년)
총 회 장	김은희(엔다)			
연령회장	최창선 (아오스딩) 011-755-7023			
사 무 실	296-6441		주일	06:30(새벽)/ 09:00(시니어) 11:00(교중)/ 16:00(어린이) 19:30(청년)

✧ 예비신자 입교식 ✧

- 일 시 : 3월 24일(주일) 교중미사 중
 - 문 의 : 선교분과(010-4280-8283)
- 평소에 가톨릭 신앙에 관심이 있으신 분들이
“하느님의 부르심”을 받을 수 있도록 교우
여러분들의 적극적인 노력을 바랍니다.

□ 금주 2차 헌금은 [사제양성 후원금] 으로 봉헌됩니다.

□ 제1대리구장 주교님 주례 미사 안내

- 일 시 : 3월 17일(주일) 교중미사
- 제1대리구장 주교님이신 이성호(리노)주교님께서
본당을 방문하셔서 교우들과의 인사 및 상임위
원과의 다과가 있습니다.
교우 여러분들의 많은 참석을 바랍니다.

□ 재의 수요일 미사 안내

- 일 시 : 3월 6일(수) 오전 10 / 저녁 7:30
- 성지 수거는 3월 3일(주일)까지

재의 수요일은 사순절이 시작되는 첫날로 교회가
미사 중 참회의 상징으로 재의 축성과 재를
머리에 얹는 예식이 있습니다.

□ 사순시기 십자가의 길

회개와 보속의 사순시기에 시작되었습니다.
사순시기 동안 매 금요일 오전 10:00시 미사
후 공동 십자가의 길이 있겠습니다.
교우 여러분들의 많은 참석을 바랍니다.

□ 3월 기일 합동 위령미사

세상을 떠난 이들을 위한 기일미사가 봉헌됩니다.

- 일 시 : 3월 6일(수) 오전 10:00
- 신 청 : 3월 3일(주일)까지

□ 성시간 및 성체현시

- 일 시 : 3월 7일(목) 오후 7:30

□ 찬양과 감사미사

- 일 시 : 3월 12일(화) 오전 10:00~오후 1:00
- 지도신부 : 윤민재(베드로) 신부님
- 본당 성령기도회 형제·자매님들께서는
안내와 봉사 부탁드립니다.

이달의 추천 도서

“그대가 성장하는 길”

□ 본당 수녀님을 모시게 되었습니다.

- 부임일 : 3월 21일(목)
- 수녀회 : 인보성체 수녀회

□ 2019년 초등부 주일학교 등록

- 대 상 : 6세~초 6학년(2019년 기준)
- 접수방법 : 어린이 미사 후 헌금접수(계좌입금)
- 등록비 : 50,000원 (셋째 자녀 무료)

□ 2019년 중고등부 주일학교 등록

- 대 상 : 중·고등부 학생
- 등록비 : 50,000
- 하나은행 : 402-890201-62607(이시준)
- 문의 : 교감 010-6360-2777

□ 2019년 1학기 「여정」 모집

내 용	개강 일시	종강
구약반(역사서1)	3/4(월)오전10시	6/3
신약(루카/사도행전)	3/4(월)오후 8시	6/3
은빛(로마/코린도서)	3/7(목)오전10:50	5/30

- 수강료 : 신구약 20,000 +교재비(개강일 납부)
은 빛 10,000 +교재비
- 접 수 : 문의 010-6349-2116

□ 단체회합 안내

단 체 명	일 시
M. E	3월 9일(토) 저녁미사 후
연 령 회	3월 10일(주일) 교중미사 후

□ 성령기도회 안내

일 시	내 용
3월 7일(목)	찬양 기도회
3월 14일(목)	보좌신부님 강의

□ 주일미사 참례 현황 (2월 24일 주일)

총 신자수	미사참례 인원	참석률(%)
4,081	1,314	32.2

화 답 송	
	주님 - 당신을 찬미하오니 좋기도 하옵니다

미 사 시 간	주	09:00 (중,고등부) 11:00 (교 중) 16:00(어린이), 19:00(청년)	 천주교 상하 성모세 성당 SANG HA ST. MOSES CATHOLIC CHURCH 용인시 기흥구 중부대로 807-14 http://sangha.casuwon.or.kr	주임신부 : 조 옥 현 (토 마 스) 보좌신부 : 임 현 택 (토 마 스) 전교수녀 : 김 경 숙 (레오날드) 총 회 장 : 안 태 성 (빈첸시오) 연령회장 : 이 형 철 (안드레아) 연령총무 : 010-4880-3842 대표번호 : 275-9194 F A X : 275-9195
	월	06:30		
	화	19:30		
	수	06:30 / 10:00		
	목	10:00 / 19:30		
	금	06:30 / 10:00		
	토	10:00 19:30(토요일 저녁주일미사)		

✦ 오늘의 화답송 (연중 제8주일)

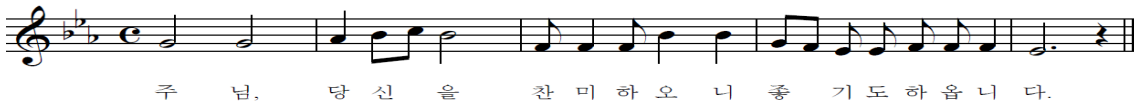

✦ 사순시기 안내

- * 사순시기는 회개와 참회의 시기이며 부활을 준비하는 희망의 시기입니다.
- 사순절 저금통 - 사순시기동안 절제한 것을 사랑의 저금통에 모금하여 사순절이 끝나면서 봉헌합니다.

- 십자가의 길 : 매주 금요일 미사 후(공동)

✦ 오늘은 사제양성 특별헌금이 있습니다.

- * 교구 내 사제 양성비로 쓰여 집니다.

✦ 다음주일은 사순 제1주일 특별헌금이 있습니다.

- * 교구 내 신축성당 보조에 사용됩니다.

✦ 재의 수요일[3월 6일(수)]

- * 재의 수요일은 사순 시기를 시작하는 날입니다.
- 교회는 이날 참회의 상징으로 재를 축복하여 신자들의 머리에 얹는 예식을 거행합니다.

- * 미사시간: 10:00, 19:30

✦ 성시간 안내: 3월 7일(목) 저녁미사 후

✦ 모세평생대학 2019년도 등록안내

- * 개 강: 3월 7일(목) 10시 미사 후
노래,서예,하모니카,바둑,요가,문예,오카리나
- * 은빛여정은 창세기
- * 문 의: 학장 박 안토니오 010-3504-6783

✦ 베품시장 안내

- * 일 시: 3월 16일(토) ~ 17일(주일)
- * 물품제출: 해당 구역의 반장님에게...
- ※ 사용 가능한 새 물품을 기증 받습니다.

✦ 단체 모임 안내

- * 소공동체봉사자월례회의: 3월 8일(금) 미사 후
- * 아치에스: 3월 9일(토) 14:00 ~

✦ 치매무료선별검사 안내

- * 일 시: 3월 8일(금) 10시 미사 후 ~
치매예방 교육 ⇨ 검사(1:1 개별검사)
- * 대 상: 기흥구 주민, 만 60세 이상 누구나
- * 준비물: 신분증
- * 주 관: 기흥구 보건소 치매안심센터

✦ 전입을 환영 합니다.

성 명	오시는 곳	성 명	오시는 곳
김진산 수산나	쌍용 202동		

✦ 우리들의 정성 (2월18일 ~ 2월24일)

주 일 헌 금	4,195,000	교 무 금	4,063,000
감 사 헌 금	* 50,000: 박숙자 카타리나, 객민승 그레고리오 최금자 체칠리아		
	*100,000: 김영자 유스티나, 오순자 루시아		
주일미사참례율	902(33.28%)		
본 당 신 자 수	2,710	총 세 대	1,132
교무금 계좌번호: 179371-55-000054 농협(천주교수원교구)			
** 입금시 성명과 함께 세례명을 반드시 써주시기 바랍니다. ** (개인정보 확인이 강화되어 본당에서 확인하기 어렵습니다.)			

✦ 구역별 미사전례 안내

- * 3월 3일: 풍림구역
- * 3월 10일: 신일구역

상하길벗주유소 GS칼텍스	누리맘(용인, 분당지점)	내 고향 우렁 쌀밥
농협 하나로 클럽 맞은편, 정성세차 목진호 요셉 287-9127 / 010-5350-9876	신생아, 산모케어, 베이비시터(등,하원) 분당구 정자동 정자일로 80 김은봉 카타리나 010-3355-7361/ 714-9388	신선한 쌀 채소와 토실토실한 국내산 우렁(직접양식) 어정역 맞은편, 기흥구 중동 626-3 최주열 그레고리오 010-5385-8160/274-5268

제대꽃 봉헌 : 농협 179371-55-000145(천주교수원교구)



직암 권일신 기념 상현동성당

16940 용인시 수지구 광교호수로 420(상현동)
https://cafe.naver.com/casushd Tel 276-3011 / Fax 276-3012

주임신부 : 송영오 베네딕토
보좌신부 : 이승원 베 드 로
총 회 장 : 장동호 바 오 로
연령회장 : 장재중 타 대 오
010-9968-4346

“ 마음에서 넘치는 것을 입으로 말하는 법이다 ” (루카 6, 45)

- ◆ 오늘 2차 헌금은 사제양성후원을 위한 특별헌금으로 봉헌
- ◆ 다음주일 1, 2차 특별헌금은 교구내 신축성당 보조금으로 봉헌
- ◆ 노인들을 위한 미사 및 하비에르대학 입학미사
 - 일시 : 3/05(화) 오전 10시 미사
 - * 하비에르대학 입학식: 오전10시 미사 후

- ◆ 재의 수요일 - 3/06(수)
 - 미사 : 오전 10시, 저녁8시(새벽미사 없음)
 - * 사순시기가 시작되는 참회 고행의 날인 재의 수요일에는 모든 신자들이 단식재(만18세~60세)와 금육재(만14세~죽을 때까지) 지켜야 합니다. 당일 미사중에는 한끼 단식한 것을 헌금으로 봉헌하고 미사 후에는 십자가의 길이 있습니다.
 - * 사순시기동안 실천사항은 걸어서 성당오고 화, 수, 금요일 오전 10시 미사 후에는 십자가의 길이 있습니다.

- ◆ 3월 가정미사와 성체강복 - 3/07(목) 저녁 7시 30분
각 단체에 봉사하시는 분들과 신자들은 가능한 가족들과 함께 미사 참여하여 축복을 받으시기 바랍니다.

- ◆ 병자영성체 - 3/14(목) 오후 2시
병자영성체 하시는 가족분들이 구역장님께 싸인 받아서 3/10(주일)까지 본당사무실로 신청하여 주시길 바랍니다.

- ◆ 생명나눔 헌혈 및 장기기증캠페인
 - 일시 : 3월 17일(주일) 10:00~15:30
 - 준비물 : 신분증(학생증 등) 필히 지참
기존 헌혈증 봉헌
 - * 저희 성당이 지구 거점 본당입니다. 많은 분들의 참여를 바랍니다.

이번 주 제단꽃은 **방태준(보나베히라) 가족**이
봉헌해 주셨습니다.

교중미사 전례를 위한 셰마(Shema)성가대 단원 모집

“너 이스라엘아 들어라(Shema)”라는 주님의 말씀을 가슴에 새기며 순명과 사랑으로 하모니(Harmony)를 이룰 성가단원을 다음과 같이 모집합니다.

- 다 음 -

- 대상 : 상현동 본당에 교적을 둔 65세 이하의 견진 받은 신심 깊은 남녀교우
- 신청 : 3월 10일(주일)까지 봉사자카드를 작성하여 본당 사무실로 제출
(본당신부님과 개별 면담)
- * 65세이상 교우분들은 Gratia성가대에서 활동 할 수 있습니다(봉사자카드 작성 및 면담)

♣ 주차 및 청소 안내 ♣

	일 자	구 역
안내봉사 (성 전)	3/03(금주) 3/10(차주)	6지역 금호3차, 레이크포레구역
주차안내 (남 성)	3/03(금주) 3/10(차주)	6지역, 위로의 샘 Pr. 금호3차, 레이크포레구역, 바다의 별 Pr.
청 소	3/09(금주) 오전 9시	7지역B (LG1, LG2, LG3, LG4, LG5구역)
	3/16(차주) 오전 9시	1지역A (쌍용1차1·2·3·4 두산1·2구역)
소공동체 모임의 날 : 여성 - 매주 목요일, 남성 - 매월 셋째 목요일 저녁8시		
* 주차봉사자는 다른미사를 봉헌하시고 미사 후까지 주차안내해 주세요.		

미 사 안 내	주 일	06:30(성인) 09:00(중·고등부) 11:00(교중) 15:00(어린이가족) 19:00(청년) 21:00(성인)					유아세례 및 예절안내	유아세례	1, 3, 5, 7, 9, 11월 첫 토요일 오후 2시
	월요일	06:00	화요일	10:00 19:30	수/금요일	06:00 10:00		차 축 복	매월 첫 토요일 성모신심미사 후 (사무실 신청)
	목요일	06:00	가정미사 및 성체강복		첫 목요일 19:30			집 축 복	원하시는 시간 협의 (사무실 신청)
	토요일	06:30	19:00(주일미사)	성모 신심미사	첫 토요일 10:00	병자영성체		매월 둘째 주 목요일 오후 2시	

미사 시간 안내				 서둔동 성당 (한국순교성인) (16615) 수원시 권선구 서호서로21번길32 사무실: 031)292-4804 FAX: 031)294-4800 http://club.mariasarang.net/1004	주임신부 : 김현중(요한보스코) 전교수녀 : 최 도라 수녀 (031) 292-4801 유치원 : 최 루카 수녀 (031) 291-2291 총회장 : 권오혁(마티아) 010-2778-9878 연령회장 : 권정수(펠릭스) 010-5326-4864
월	06:00	화	19:30		
수	10:00	목	19:30		
금	10:00				
토	첫토요일 성모신심미사 10:00 15:30 (초등부) 19:00 (청년)				
주일	08:30 11:00 (교중미사) 18:00(중고등부)				

♡ 교무금 봉헌은 신자들의 의무입니다. 평생껏 봉헌하여 아느님께 감사드리는 생활을 합시다 ♡

⊕ 이번주 전례 및 모임

일시	단 체
3월 3일(주일)	아치에스 행사 및 전단원 교육(교중미사후)
3월 4일(월)	파티마세례사도직(10:00) 지하교육관
3월 5일(화)	안나회 월례회의(10:00) 지하교육관
3월 5일(화)	상임위원 월례회의(저녁미사후) 별관 2층 상임위원실
3월 6일(수)	빈첸시오회(20:00) 만남의 장소
3월 7일(목)	고전무용(10:00) 신애망
3월 8일(금)	성가대(20:00) 지하교리실

⊕ 병자 영성체

- 일 시 : 3월 7일(목) 오전 9시
- 해당구역은 3월 3일(주일)까지 신청 해 주세요

⊕ 재의 수요일 미사

- 일 시 : 3월 6일(수) 오전 10시, 저녁 7시 30분
- 재의 수요일은 사순절이 시작되는 첫날로 교회가 미사 중 참회의 상징으로 재의 축성과 재를 머리에 얹는 예식이 있습니다

⊕ 성지가지 수거

- 기 간 : 3월 3일(주일)까지
- 장 소 : 만남의 장소

⊕ 성경공부(일반과정, 지혜과정)신청안내

구 분	월요일반(일반)	화요일반(일반)	목요일반(지혜여정)
개강일	3월 4일	3월 5일	3월 7일
강의 시간	20시 ~ 22시	10시 ~ 12시	10시 ~ 12시
과 정	역사서2	예언서	역사서3

- 신청비 : ₩ 20,000원(교재비 별도)
- 문 의 : 교육분과장(010-7110-6043)

⊕ 초,중고등부 교사를 모집합니다

- 초등부 교감(010-6276-6720)
- 중고등부 교감(010-7337-3241)

⊕ 초,중고 주일학교 등록

- 대 상 : 유치부 ~ 고 3
- 등록기간 : 2월 9일 ~ 2월 24일까지
- 등록비 : 초,중고주일학교 : ₩ 40,000원
첫영성체반 : ₩ 90,000원

⊕ 초등부 주일학교 입학식

- 일 시 : 3월 2일(토) 어린이 미사중

⊕ 초등부 주일학교 부모교육

- 일 시 : 3월 2일(토) 오후 4시 40분
- 장 소 : 별관 2층 예비자교리실
- 강 사 : 김현중 요한보스코 신부님

⊕ 예비자와 대부모 성지순례

- 일 시 : 3월 10일(주일)
- 장 소 : 미리내성지

⊕ 전례 및 커피봉사

부 터 - 까 지				전례 구역	
3월 2일	3월 8일	서둔 3구역			
3월 9일	3월 15일	서둔 4구역			
청소	성전	유아실,현관 만남의장소	구성전,마당 성모동산	2층 교리실 화장실	지 하 교리실
3월	서구	서둔	효탑	탑	레지오

▶ 유아실 청소구역은 꼭 휴지통을 비워 주세요

⊕ 우리들의 정성 (2월 18일 ~ 2월 24일)

미 사 예 물	640,000 원
교 무 금	2,790,000 원
과 년 도 교 무 금	60,000 원
주 일 현 금	2,196,100 원
건물유지보수를위한 2차현금	831,000 원

* 감사헌금	김덕순 데레사	50,000원
	최길자 사비나	100,000원
	익 명	100,000원
	성모회	1,000,000원

⊕ 2차 현금

- 이번주 : 사제양성주일
- 다음주 : 사순제1주일

- ◎ 차(집, 가게)축복, 병자성사신청, 대세보고서 : 사무실 접수
- ◎ 병자영성체 : 매월 첫째주 목요일
- ◎ 유아세례 : 3, 6, 9, 12월 첫째주 토요일 오전 10시
- ◎ 성물보급소는 담당자가 미사 전 · 후에만 판매합니다.
- ◎ 미사 봉헌은 날짜를 정확히 기록해서 사무실에 봉헌해 주시기 바랍니다(당일 미사봉헌은 받지 않습니다)
- ◎ 우리은행으로 처음 교무금 납입하시는분은 사무실로 연락을 해주셔야 처리가 됩니다(동명이인 및 미책정자 혼선 우려)
- ◎ 구운동공소미사 : 5월, 6월, 10월, 11월 첫째주 주일 저녁 6시
- ◎ 담배는 지정된 흡연구역에서(배려입니다)

<p>· 주 일 미 사 : 오전 8시 (교중미사) : 오전 10시 30분 (토요저녁) : 오후 7시 30분 조 · 중 · 고등부, 청년</p> <p>· 평 일 미 사 · 월 요 일 : 오전 6시 30분 · 화, 목요일 : 오후 7시 30분 · 수, 금요일 : 오전 10시</p> <p>· 고해성사 : 미사 15분 전</p>	<p>Since 1988</p> <h1>서부</h1> <p>주보성인 신자들의 도움이신 성 마리아</p>	<p>주임신부 : 노종호(프란치스코) 사 제 관 : 02) 473-3364 총 회 장 : 010-8702-2858 연 령 회 장 : 010-5287-9541 사 무 실 : 02) 484-0475 (FAX) 02) 471-7614</p> <p>경기도 하남시 서하남로 85-28</p>
--	---	---

이 번 주 안 내

☞ 2019년 3월 3일(일) : 연중 제8주일.

- 사제양성을 위한 2차 헌금 있습니다.
- 교중미사중 3월 영명축일자 축하식 있습니다.

다 음 주 안 내

☞ 2019년 3월 10일(일) : 사순 제1주일.

- 교구내 신축성당 보조를 위한 1,2차 헌금 있습니다.

기 타 안 내

☞ 2019년 3월 6일(수) : 재의 수요일

- 오전미사후 재의 예식이 있습니다

☞ 사순 십자가의길 안내.

- 3월8일(금) 오전 미사후 고골,감일 구역입니다 많은 참석 바랍니다.

☞ 본당건축 모금 행사안내.

- 3월9일(토)~10일(일).
- 광주 성당에 본당 건축기금 모금을 위한 미사집전 가시는 신부님을 위해 많은 기도 부탁드립니다.

☞ 여정 성경 공부안내

- 개강 : 3월 5일(화) 오전 10시.
- 장소 : 성 정하상 바오로 회합실.(식당)
- 과목 : 모세5경
- 강사 : 김계화 율리안나.
- 문의 : 010-7480-5880

☞ 3월 행제회 안내

- 초이구역 : 3월 8일.
- 감일구역 : 3월 12일.
- 감북구역 : 3월 27일.(많은 참석 바랍니다)

● 2/24일 주일 미사 참여 현황. (533명)

토요일	교 중	계	%
24	156	180	33.77

● 청소 봉사 구역 안내.

날짜	구역	날짜	구역	날짜	구역
3/3	감북	3/10	감일	3/17	고골

● 성가 안내.

날짜	입당	봉헌	성체	파견
3/3	421	220.215	151.160	280

● 전례 봉사자 안내.

주일(8시)	해 설	1 독서	2 독서
3/3	김혜경	황미현	한갑순
주일(교중)	해 설	1 독서	2 독서
3/3	강연희	한승진	황미현

● 차량 봉사자 안내.

날짜	성명	날짜	성명	날짜	성명
3/3	강대옥	3/10	한승진	3/17	이경훈

● 우리들의 정성. (기준일 : 2월 26일 까지)

교 무 금	10건		1,490,000	
주 일 헌 금	1차		808,000	
특 별 헌 금	2차		397,000	
척 사 물 품 후 원	이병운	이경자	윤경자	채인자
	박경숙	최영자		
척 사 후 원 금	김영렬	50,000	김정순	50,000
	강대옥	100,000	김진상	100,000
	김한배	100,000	김진영	200,000
	김희석	50,000	최만국	100,000
	최지운	100,000	이사범	300,000
	이준열	100,000	한승진	100,000
	양선숙	100,000	익명	100,000
	초이형제회		100,000	
	타본당건축헌금	10건		820,000
양평/철산/대천동/ 조원솔대/분당성요한 감사 합니다				

【 화 답 송 】



† 서부성당 본당 건축을위하여, 도움을 주시는 모든 은인들에게,
감사하는 마음으로, 기도중에 기억해주세요!

		<h1>서 신 성 당</h1> <p>(바다의 별이신 성 마리아)</p> <p>☎18555 화성시 서신면 싸리재길 70 사무실 : 357-9698 / 팩스 356-9496 E-mail : seosin@casuwon.or.kr</p>		<p>주임신부 나도진(안젤로) 총 회 장 김봉수(바오로) ☎ 010-3591-6080 연령회장 김정환(김대건안드레아) ☎ 010-5335-0762</p>	
미사시간 안 내	주 일	토요일 : 오후 4시 (청소년 미사), 오후 8시 (청년 미사) 주 일 : 오전 9시 (일반 미사), 오전 11시 (교중 미사)			
	평 일	월 : 새벽 6시 / 화, 목요일 : 오후 7시 (동절기) ; 오후 8시 (하절기) / 수, 금요일 : 오전 10시			
성시간 : 매월 첫 목요일 저녁미사 후 / 성모 신심 미사 : 매월 첫 토요일 오전 10시 / 유아세례 : 매월 첫 토요일 혼인성사 : 1개월전 사무실 문의 / 신부님 면담 및 각종 축복 : 사무실 문의					
내가 너희를 사랑한 것처럼 너희도 서로 사랑하여라. (요한 13,34)					

☑ 특별헌금 안내

- 이번 주일 : 사제양성후원
- 다음 주일 : 교구내 신축성당 돕기

☑ 미사 안내

- 3월 6일(재의 수요일) : 오전 10시, 오후 7시

☑ 3월 병자영성체 일정 변경 안내

- 신부님 교구 일정관계로 3월은 7일(목)에 병자영성체를 실시합니다.

☑ “십자가의 길” 공동 봉헌

- 사순기간 동안 매주 금요일 오전 9시 20분부터 공동으로 바치는 “십자가의 길”에 함께 하여 주십시오.

☑ 2020년 본당 설정 25주년을 준비하는 봉사자 교육[1차]

- 내용 : “새로운 열정, 새로운 표현과 방법의 복음화”
- 기간 : [3월]8, 15, 22, 29 [4월]12, 26 - 매 금요일 오후 7시, 성전
- 대상 : 전 신자, 사목회원, 구역장, 반장, 각 단체회원, 레지오 단원

☑ 성가 반주자 모집

- 주일 미사 및 각종 전례때 오르간 반주 봉사하실 형제, 자매님이 계시면 사무실에 알려 주십시오.

☑ 기사사도회 회원 모집

- 본당 주일 및 행사때 차량운행에 봉사하실 형제, 자매님의 도움을 바랍니다.
- 해당 자격 : 1종 보통 및 대형 면허를 취득하신 분
- 문의 : 사무실(031-357-9698)

☑ 요셉회 회원 모집

- 본당 내, 외부 제반 관리, 봉사 및 친교 활동에 뜻있는 40세이상 69세이하의 형제님
- 문의 : 회장(010-6324-3618)

☑ 성당 차량 구입에 봉헌하여 주심에 감사드립니다.

- 목표액 : 70,000,000원
- 2/24현재 봉헌 합계 : 156 명, 33,866,000원

♠ 교무금은 하느님께 대한 감사의 봉헌이며 신자가 지켜야 할 거룩한 의무입니다.
♠ 교무금 이체계좌 신협 131-001-377264, 서신성당 (성명과 세례명 기입하여 주십시오)

2019. 3. 3.(연중 제8주일)

주임 신부 : 정 현 호 안드레아
보좌신부 : 이 상 규 프란치스코
전교수녀 : 손 안나마리아
이 성체의 마르티나
사무실 : ☎663-1702
FAX : ☎663-0241
유치원 : ☎667-1703
총회장 : 김선배(도미니코) 010-3724-1033
연령회장 : 이홍주(바오로) 010-5214-6663



서정동성당
(아기예수의 성녀 데레사)
(우)17783 경기도 평택시 탄현로 28(서정동)
다음 카페 : 서정동성당

미사 시간			
주일	06:00(일반)	월	06:00
	08:30(일반)		
	11:00(교중)	화,목	10:00 19:30
	16:00(어린이)		
	19:30(청년)		
토	10:00 (매주:1주성모신심/2주위령/3,4주 토요)		
	19:30 (중·고등부/토요일 저녁 주일미사)		
교해성사: 매일, 미사 30분 전			

◎ 2차 헌금 봉헌 : 사제 양성 후원



첫 영성체
3월 3일(주일) 오후 4시

프란치스코 신부님 영명축일 축하식
3/31(주일) 교중미사 후

- 1) 영적예를 기도 : 2/25(월) ~ 3/24(주일)까지
• 사제들을 위한 기도 • 목주기도
• 미사참례, 영성체 • 화살기도 • 희생
- 2) 물질예물은 사무실에 내주십시오.



사순시기 사랑 실천 운동

- 십자가의 길
매주 금요일, 오후 3시(3/8부터)
- 사순절 저금통 모으기

☐ 재의 수요일 미사

- 3/6(수) 오전 10시, 저녁 7시 30분

☐ 병자 영성체 및 성시간

3/7(목)	병자영성체	3/5(화) 오전까지 신청
	성시간	저녁미사 후

☐ 요셉공소 미사

- 매 주 토요일, 오후 3시

☐ 헌혈 및 장기 기증 캠페인

- 3/17(주일), 10시 ~ 15시 30분, 서정동성당
- 참여 하실 분들은 미리 신청하여 주십시오.

☐ 우쿨렐레 초급 모집

- 매 주 금요일, 오후 2시, ☎010-7275-2365

☐ 성경공부 신청

- 은빛 여정(역사서I)-개강 3/5(화) 오전 10시 40분
- 일반 여정(오경2)-개강 3/7(목) 오전 10시 40분
- 일반 여정(사서와 지혜서)-개강 3/7(목) 저녁 8시 10분



주님, 당신을 찬미하오니 좋기도 하옵나 다.

아프리카 짐바브웨에서 선교중인
이덕형(라우렌시오) 신부님!

“선교 차량” 구입 모금(2/26 현재 8,894,230원)

☐ 단체 모임

- 3/7(목) : 생활말씀(14시)
- 3/8(금) : 여성 소공동체 전체 교육(11시)
- 3/10(주일) : 차량봉사회(12시), 초등자모회(16시)

[건축헌금 봉헌]

1만원-안정례, 이희태, 방채현, 진명범 / 2만원-김웅, 정규석, 임은희, 김용수 / 3만원-김춘자, 현상열, 이한명, 현종필 / 4만원-정희봉, 한인희 / 5만원-최수화, 김경태, 김태영, 익명, 우혜숙, 김정례, 권병철 / 6만원-이명자 / 10만원-이백, 박금수, 이선옥, 김재원 / 100만원-조경희 / 2월 24일 2차헌금 2,219,200원
계 4,349,200원 합계 27,760,000원

[입일조 현황(2/24 기준)]

총 1,599세대 : 510가구 책정(31.9%), 24,338,665원

이번 주 수입·지출 현황(2/18 ~ 2/24)

수입		지출부	
과목	금액	과목	금액
전주 잔액	130,162,600	봉사자교육비	183,700
미사예물	2,970,000	청소년교육비	2,168,950
교무금	7,005,000	신학생후원비	3,059,500
주일헌금	3,413,000	자선활동비	240,000
건축헌금	4,349,200	후원금	10,000,000
대림저금통	611,400	특별헌금	1,877,250
감사헌금	230,000	도서인쇄비	457,000
이자수익	335,510	일반관리비	297,200
다자녀지원	100,000	출자금	335,510
금주 수입	19,014,110	금주 지출	18,619,110

(현재 잔액 130,557,600원)

※ 미사 안내 / 전례 / 청소

일자	미사 안내	전례	청소
3/3	2지역	8지역	8지역(3/4 ~ 3/9)
3/10	3지역	2지역	2지역(3/11 ~ 3/16)

※ 미사 참례자 수

일자	신자수(행불 제외)	참례자	참례율(%)
2/17	3,969	1,260	31.75
2/24	3,966	1,334	33.64

*전입 : 손승아(헬레나) - 점촌1, 김우주(마리스텔라) - 점촌1

*전출 : 권지은(마리스텔라) - 화서동, 권용철(미카엘) - 용이동, 정수환(루카) - 비전동

[성가번호] ■ 입당 25 ■ 봉헌 511, 212
■ 성체 182, 171 ■ 파견 280

● 영·유아용품 매장 봉사자
(주 2시간 이상, 60~70대 여성)

● 청소년궁부방(무료) 참가자
(2019년 중1, 수급자 / 차상위)

부락종합사회복지관 611-4820

꽃과 정원
(Flower shop)
생화, 꽃 포장 전문

주공4단지 앞 GS25편의점 옆
(서정리역 방향) T. 611-6645
http://www.instagram.com/flowergarden6645

한길
공인중개사

010-3732-1357
031)665-8944

오성순불고기

25년 전통 한우/돼지고기 전문점
송탄 하이마트 옆, 이홍 현대자동차 맞은편

667-4546
010-8820-1740
오선영(마리아), 오진국(라파엘)

<p>주임신부 : 김 대 현 [가브리엘]</p> <p>총 회 장 : 김 향 순 [안 나]</p> <p>연령회장 : 이 묘 옥 [베로니카]</p> <p>☎ 010 - 3228 - 7175</p>	<p>서천동성당</p> <p>복되신 동정 마리아</p> <p>우)17112 경기도 용인시 기흥구 서천동로 75</p> <p>☎ : 031) 548-2270 F : 031) 548-2271</p> <p>E-mail : seocheon@casuwon.or.kr</p>	<p>미사 시간 안내</p> <table border="1"> <tr> <td>평</td><td>월</td><td>오전 6시</td></tr> <tr> <td>화·목</td><td>오후 7시 30분</td><td></td></tr> <tr> <td>수·금</td><td>오전 10시</td><td></td></tr> <tr> <td>토</td><td>오후 3시 [어린이미사] 오후 7시 30분[청소년]</td><td></td></tr> <tr> <td>주 일</td><td>오전 7시 오전 10시 30분[교중]</td><td></td></tr> </table>	평	월	오전 6시	화·목	오후 7시 30분		수·금	오전 10시		토	오후 3시 [어린이미사] 오후 7시 30분[청소년]		주 일	오전 7시 오전 10시 30분[교중]	
평	월	오전 6시															
화·목	오후 7시 30분																
수·금	오전 10시																
토	오후 3시 [어린이미사] 오후 7시 30분[청소년]																
주 일	오전 7시 오전 10시 30분[교중]																



주님 당신을 찬미하오니 좋기도 하옵니다

✦ 특별헌금 (2차 헌금) 안내

- 3월 3일(주일) : 사제양성 특별헌금
- 3월 10일(주일) : 사순 제1주일 특별헌금

✦ 미사, 전례, 성사

◆ 성체강복

- 일시 : 3월 7일(목) 저녁미사 후

◆ 환자 영성체 접수 안내

- 접수마감 : 3월 5일(화)까지
- 영성체 일시 : 3월 8일(금) 오후 1시부터 ~
- ※ 신청접수 및 문의 : 사무실

◆ 십자가의 길 - 구역 전례 일정 안내

날짜	3/8(금)	3/15(금)	3/22(금)
구역	9구역 (푸르지오, 주택단지)	3, 6구역 (휴먼 3단지, 아이파크, 주택단지)	2, 8구역 (휴먼 2단지, 두산위브 2단지)
날짜	3/29(금)	4/5(금)	4/12(금)
구역	7구역 (두산위브 1단지)	5구역 (힐스테이트)	4구역 (쌍용에가, 주택단지)
날짜	4/19(금)	※ 십자가의 길은 금요일 오전 미사 후에 있습니다.	
구역	1구역 (휴먼1단지, 주택단지)		

◆ 전신자와 함께하는 십자가의 길 안내

날짜	3/10(주일)	3/17(주일)	3/24(주일)
날짜	3/31(주일)	4/7(주일)	4/14(주일)
<p>※ 십자가의 길은 사순기간 동안 주일 교중 미사 후에 있습니다. 신자분들의 많은 참례 바랍니다.</p> <p>※ 십자가의 고난을 함께 나누실 분은 사무실로 신청바랍니다.</p>			

✦ 기타 공지

◆ 남성 소공동체 - 5, 6구역모임 안내

- 일시 : 3월 6일(수) 저녁 8시
- 장소 : 힐스테이트(5단지) - 작은도서관
- 대상 : 5구역(힐스테이트),
6구역(아이파크, 주택단지) 형제님들
- ※ 많은 참석 부탁드립니다.

◆ 성인복사 봉사자 모집 안내

- 모집대상 : 세례성사를 받은 성인 남성 신자
- 모집인원 : 10명
- 복사봉사 : 주일 새벽, 교중미사, 평일 오전 미사
- 신청 : 사무실(신청서 작성 후 접수)
- 문의 : 평단협위원장 010 - 3941 - 4123

◆ 서천동성당 족구동호회 회원 모집 안내

- 일시 : 매주 주일 오후 2시
- 장소 : 서천동 레스피아 족구장
- 대상 : 서천동성당 및 예비신자
- 문의 : 족구동호회장 010 - 9883 - 3198
- ※ 신앙생활과 함께 운동을 합시다!

◆ 단체 회합 안내

요 일	단 체	시 간
3/6(수)	상임위원회	저녁 8시
3/8(금)	사회복지위원회	오전미사 후
3/14(목)	꾸리아	저녁미사 후
3/19(화)	전례분과위원회	
3/21(목)	여성소공분과위원회	
	선교분과위원회	
	교육분과위원회	

✦ 청소구역

3월 2일(토)	5구역(힐스테이트)
3월 9일(토)	7구역(두산위브 1단지)
바쁘신 중에도 본당청소에 임해주셔서 감사합니다.	

☞ 소공동체 활성화를 위하여 반모임과
청소에 적극적인 참여 부탁드립니다. ☞

교무금 납부는 자선행위가 아니라 '신자들의 의무'이며, '하느님 백성으로서의 본분'입니다.

☐ 교무금 ◆ 신협 131-015-606269 서천성당 ◆ 우리 1006-701-378883 ◆ 농협 351-0511-4525-23 (재)천주교수원교구유지재단

<p>* 미사 시간 안내 *</p> <p>월 : 오전 6시 30분</p> <p>화·목 : 저녁 8시</p> <p>수·금 : 오전 10시</p> <p>토 : 저녁 7시 30분</p> <p>주 일 : 오전 10시 30분</p>	 <h1 style="margin: 0;">서호성당</h1> <p>(예수의 성녀 데레사)</p> <p>(16619) 수원시 권선구 세화로 155</p> <p>☎사무실 : 291-5720 FAX : 292-5721</p> <p>http://cafe.naver.com/loveseoho</p>	<p>주임신부: 한용희(대건 안드레아)</p> <p>사목회장: 최영호(사도요한)</p> <p>010-5412-9267</p> <p>연령회 010-5412-9267</p>
---	--	--

☑ 오늘은 사제양성 2차 헌금 있습니다.

☑ 미사 전례 및 본당 청소

• 이번주(3월 3일 연중 제8주일) 1지역 2구역 3반

☑ 다음주(3/10)는 사순 제1주일 2차 헌금 있습니다.

• 다음주(3월 10일 사순 제1주일) 1지역 3구역 1반

☑ 재의 수요일 미사 시간 안내

• 일시: 3월 6일(수) 오전10시 / 저녁8시

재의 수요일로 사순시기가 시작됩니다. 참회의 상징으로 지난 해 주님성지주일에 축성한 나뭇가지를 태운 재를 머리에 얹습니다. 자신을 되돌아보며 재의 예식으로 사순시기를 시작하시기 바랍니다.(단식과 금육 실천)

☑ 성시간-3월 7일(목) 미사 후

☑ 예비신자 선발예식 안내

• 일시: 3월 10일(주일) 교중미사 중

• 연습: 3월 3일(주일) 교중미사 후

(대부, 대모는 필히 연습에 참석바랍니다.)

예비신자들을 위해 기도해 주세요.

☑ 공동 십자가의 길

사순시기 동안 매주 금요일 오전 10시 미사 후에 십자가의 길을 바칩니다. 신자분들의 많은 참여 바랍니다.

☑ 주일학교 교사 모집 안내

• 자격:

- 세례 및 견진성사 받으신 만 20세 이상 남·여 누구나 가능.
- 사랑과 열정으로 아이들과 함께 해 주실 분 환영합니다.
- 망설이지 마시고 연락주세요.

(교감:김민선 베로니카 010.5242.1013)

☑ 제주도 야고보 성지 순례

• 일시:6월17일(월)~19일(수) 2박 3일

• 금액:40만원

• 인원:선착순 30명

• 문의:최영호(사도요한) 010.5412.9267

【 본당 모임 안내 】

- 이번주 -

- 청소년위원회-3월 3일(주일) 13:00
- 자모회-3월 3일(주일) 13:00
- 상임위원회-3월 7일(목) 21:15
- 청년회-매주 토요일 저녁미사 후

- 다음주 -

- 제대회-3월 10일(주일) 09:30
- 제분과위원회-3월 10일(주일) 12:00
- 안나회-3월 12일(화) 10:00
- 꾸리아-3월 14일(목) 미사 후

☑ 주일 미사 참례 현황(연중 제 7주일)

신자 수	미사 참례 인원	참례률(%)
531	169	32

☑ 우리들의 정성

• 교무금.....1,190,000원

• 과년도교무금.....280,000원

• 주일헌금.....622,000원

• 성소후원과정소년발전특별헌금.....320,000원

▶매 주 목요일은 '소공동체 모임의 날'입니다.

▶온 가족이 함께 '가정기도'를 바칩시다.

▶'평일 미사 참례'를 생활화합시다.

▶쉬는 교우에게 '기도 담긴 주보'를 전합시다.

▶'성경필사'에 열심히 참여합시다.

▶예의 바른 복장으로 미사에 참례합시다.

▶성당에 오시면 앞자리부터 앉으시기 바랍니다.

천주교를 알고자 하시는 분은 이웃 천주교 신자들 또는 사무실에 문의하십시오.

주임신부 : 이남수 요셉	 (성유대철베드로성당) 430-850 안양시 만안구 석천로 198번길 27 E-mail : seoksu@casuwon.or.kr http://cafe.naver.com/caseoksu	전 화 번 호	주임신부 : 471 - 2766
전교수녀 : 김 치릴라 장 효임엘리사벳			수녀원 : 472 - 1631
총회장 : 최영웅 아우구스티노			사무실 : 472 - 2761 FAX : 473 - 5205 연령회장 : 010-8472-3217

※ 주보는 가져가서 우리 이웃들에게 나누어주어 전교에 활용합니다.

미사시간	· 월요일 06:00 · 화요일 19:30 · 수요일 10:00 · 목요일 19:30 · 금요일 10:00 · 토요일 16:00(어린이), 19:30(학생) · 주일 09:00, 11:00(교중), 17:00(청년) · 신심미사: 매월 첫째 토요일 10:00 · 고해성사: 미사 전 30분	예배시간	2018년 6월 24일 입교신자	주일 09:30
		성사안내	· 성 시간: 매월 첫 목요일 미사 후 · 봉성체: 매월 첫 목요일 09:00 · 유아세례: 3, 6, 9, 12월 둘째 토요일 14시 · 병자성사, 혼배 및 가정, 차 축복: 수시	

전	레	교중미사: 입당- 460 봉헌- 211, 219 성체- 168, 197, 151 파견- 280
---	---	--

3월 3일 (연중 제8주일)	M·E	3월 10일 (사순 제1주일)	매곡의 모후pr. 순결하신 어머니pr.
--------------------	-----	---------------------	--------------------------



☑ 사제양성을 위한 2차 헌금

오늘은 사제양성을 위한 2차 헌금입니다.

☑ 재의 수요일 미사시간 안내

·미사시간: 3월 6일(수) 오전 10시, 저녁 8시

☑ 성지가지 회수안내

3월 6일(수)은 재의 수요일입니다. 그동안 가정에서 보관해 두신 성지를 3월 3일(일)까지 성당으로 가지고 오시기 바랍니다.

☑ 성시간 안내

·성시간: 3월 7일(목) 저녁 미사 후

☑ 환자 봉성체

·일 시: 3월 7일(목) 오전 9시~

※신청은 3월 5일(화) 오전까지 받습니다.

☑ 사순절 십자가의 길

·일 시: 매주 금요일 오전 10시 미사 후

☑ 유아세례

·일 시: 3월 9일(토) 오후 2시

※신청은 3월 7일(목) 까지 받습니다.

☑ 연령회 월례회의

·일 시: 3월 10일(일) 11시 미사 후

·장 소: 2층 교육관

※선종봉사에 관심이 있으신 형제·자매님들을 환영합니다.

☑ 2019년 초·중·고등부 주일학교 등록제(연중)

·대 상: 유치부(6,7세) 및 초1학년 ~ 6학년, 중1 ~ 고2

·접수장소: 본당 사무실

·등 록 비: 20,000원(1년)

☑ 여정성경 개강

·시 간: 3월 08일(금)부터

매주 금요일(오전 11시~오후 1시)

·과 정: 역사서2

·장 소: 지하 강당

·수강비: 20,000원(교재비 별도)

☑ 교적 전입·전출

전입하신 분	
조윤숙 (헤드웍)	대교 2구역 3반

☑ 미사 참례자수(연중 제7주일)

미사시간	참례자수	미사시간	참례자수
어린이 4:00	-	월요일	73
토요일 7:30	129	화요일	199
오전 9:00	327	수요일	219
오전 11:00	406	목요일	142
오후 5:00	130	금요일	191
합 계	992	합 계	824

전주교를 알고자 하시는 분은 본당 신부님, 수녀님 또는 사무실에 문의하십시오.

월	06:00	토	어린이	15:00	 신부동 성가정 성당 < 마리아 요셉 > http://cafe.daum.net/sbcatholic 성 당 : sunbu@casuwon.or.kr 사 무 실 : 405-1003, 팩스 : 413-1003	본당신부 : 김지훈(니콜라오) 전교수녀 : 이 프랑소아 031) 365-5044 총 회 장 : 신성범(하상바오로) 010-9054-8172 연 령 회 : 김태은(안셀모) 010-9214-6220
			성 인	19:30		
화	19:30	주	중고생	09:00		
목			교 중	11:00		
수	10:00	일	청 년	19:30		



주님 당신을 찬미하오니 좋기도 하옵니 다

■ 사제 양성을 위한 2차 헌금

■ 병자 영성체

- 일시 : 3월 8일(금) 오전 11시부터
- 신청 : 3월 6일(수)까지 사무실

■ 사순특강

- 주제 : 너희는 나를 누구라고 하느냐?
- 일시 : 3월 3일 교중미사 후
- 강사 : 이영재(요셉)신부님(서울 사목국)
- 장소 : 성전

☞ 식사는 김밥과 컵라면 판매(각각 천원)

■ 재의 수요일 미사 안내

- 일시 : 3월 6일(수) 저녁 7시 30분

■ 본당 책사 대회/ 제2대리구장

문희종 주교님 방문미사

- 일시 : 3월 17일(주일) 오전 10시 미사
- ☞ 16일 : 저녁 7시 30분 미사(어린이 미사 없음)
- ☞ 17일 : 오전 9시 미사, 저녁 7시 30분 미사 없음
- ※ 당일 교우분들은 오전 9시까지 나오셔서 주교님을 맞이해 주시기 바랍니다.
- ☞ 책사대회 후원 부탁드립니다.

■ 2019년 첫 영성체 안내

- 교리일정 : 3월 9일(토) ~ 11월 16일(토)
- 교리시간 : 13시 40분~17시 10분
- 대상 : 초등부 3학년~6학년
- 접수 : 어린이 미사(토) 전·후 교사회
- 마감 : 3월 2일(토)
- 신청비 : 7만5천원(본당지원 15만원)

■ 단체 모임 시간

- 구역장 회의 : 3월 3일(주일) 오전 10시
- 청소년위원회 : 3월 8일(금) 오후 8시

■ 견진성사 대상자 접수 안내

- 일시 : 3월 4일(주일)~4월 28(주일)
- 접수 : 교중미사 전·후 성전 입구
- 문의 : 고은경(율리엤타 010-3394-8757)

■ 주차/청소봉사

구 분	이번 주일	다음 주일
주 차	천상은총의 모후	일치의 모후
요 셉 관	M · E	울뜨레야

■ 우리들의 정성(2/20 ~ 2/26)

수 입	지 출
전 주 잔 액	20,873,300
미 사 예 물	540,000
교 무 금	3,080,000
과년도교무금	30,000
주 일 헌 금	1,981,500
감 사 헌 금	1,200,000
건 축 헌 금	3,379,500
성소후원금	10,000
	보 통 예 금 625,000
	제 전 비 283,000
	전 교 비 -6,500
	단 체 보조비 1,240,000
	행 사 비 97,980
	예비자교육비 330,000
	봉사자교육비 85,000
	청소년교육비 50,000
	청소년활동지원 230,000
	자선활동비 400,000
	후 원 금 300,000
	소 모 품 비 56,600
	수도광열비 2,815,800
	수수료수선비 910,000
	통 신 비 138,300
	비 품 비 103,000
	교구공납금 3,400,000
합 계	31,094,300
2 월 2 6 일 잔 액	20,036,120
감사헌금 : 이 선 화 110만, 임 미 화 10만 건축헌금 : 이 선 화 160만, 익 명 100만	
본당 부채 : 325,971,136원(교구 및 원곡성당)	
2018년 4월부터 매월 1천만원씩 적금 적립 중	

✚ 모이면 기도·봉사 / 헤어지면 정교선행 / 주고받는 인사예절

미 사 안 내		전례 및 청소 담당				성 사 안 내				
평 일	06:00 (월,수,금)	청소	금 주: 선의 / 디음주: 절제			고 해 성 사	미사 전 30 분	차,집축복	매주(토)	
	10:00 (화,수,목,금,토)		전례	토 저녁	새 벽	교 중	환자영성체	매월 첫째(목)	혼인면담	매주(토)
	19:30 (화,목)									
주 일	19:30 토 저녁 06:30 새 벽	3 / 3	인 내	호 의	선 의	예비자교리	매주(화) 20:00 매주(주일)09:20	병 자 성 사	위급시/구.방장	
	09:00 오 전 11:00 중 심									
	11:00 청소녀 19:30 저 녁									3 / 10

<div>본당신부 : 유승우(요셉) 보좌신부 : 신종태(라우렌시오) 전교수녀 : 조아욱실리아 정바르나바</div> <div>사 무 실 : ☎ 261-9191 사 제 관 : ☎ 261-9188 수 녀 원 : ☎ 261-9397 팩 스 : 03030-262-9191 연 령 회 : 010-8915-2468</div>	<div> CATHOLIC CHURCH 성북동성마리아요셉성당 우16807 용인시 수지구 도마치로 89번길 4-17 http://cafe.daum.net/casungbok</div> <div>2019년 3월 3일 연중 제8주일</div>	미 사 시 간	
		토	15:00 어린이
			18:30 성인(토요일)
		주일	06:00 / 09:00
		미사	11:00 교중미사
			18:30 중·고·청년
		평일	월, 수, 목, 금
화, 목	19:30		
목(성시간)	매일 첫째주		
화, 수, 금	10:00		

사목표어 : "나는 마음이 온유하고 겸손하니 내 멍에를 메고 나에게 배워라!" (마태11,29)

■ **알림**

· 교육문화센터, 주차장 공사로 인하여 공사완료일까지 지상주차장 이용 불가합니다. 평일은 공영주차장, 주일에는 공영주차장 및 성북고주차장을 이용바랍니다.

- 이번주 사제양성을위한 2차헌금
- 다음주 교구내 신축성당보조 2차헌금
- 3/7(목) 저녁미사 후 성시간

■ **신영세자 재교육**—오늘 오후 1시

■ **성경통독**

· 3월부터 평일미사 전 성경 통독이 시작되오니 미사 참례시 항상 성경을 지참 바랍니다.
 - 성경 통독은 신약성경부터 시작합니다 -

■ **성령기도회**

- 일시 : 3/5(화) 10시 미사후 소성전
- 강사 : 차준순(글라라)-교구강사

■ **성경공부 개강미사**

- 일시 : 3/6(수) 10시미사

■ **재의 수요일**

- 미사 변경 안내

3/6(수)	06:00	10시	19:30
미사	×	○	○

- 당일 단식제 (만18세~60세)와 금육제 (만14세~죽을 때까지)실천

■ **사순시기 공동 십자가의 길**

- 일시 : 매주 금요일 9시20분 (3월8일(금)부터 시작합니다.)

■ **초등부 주일학교 등록**

- 대상: 유치부(6세)~6학년
- 등록비: 6만원(자모회비 포함)
- 접수: 3/9(토)까지
- 사무실 또는 QR코드 스캔 후 모바일 등록
- 문의: 교감(010-2234-5787)

■ **마리아요셉 교육문화센터 건립기금 현황**

신축헌금 현황 (2/18~2/24)	
이번주 납입액	3,310,000
건축헌금 납입 누계	1,660,865,230

(3층 옹벽 및 보, 스라브 거푸집 설치, 2층 자재정리)

■ **초등부 개학미사**

- 일시 : 3/9(토) 오후 3시

■ **청소년 예비자 모집**

- 첫교리 : 3/10(일) 15:30 제3교리실
- 신청 : 3/3(일)까지 사무실
- 세례식 : 7/21(일) 청소년 미사
- 문의 : 교사(010-3201-5891)

■ **영성강의 안내 (대성전)**

- 일시 : 3월부터 매월 2, 4째주 (목요일 10시30분~12시)
- 자세한 사항은 주보간지 참조

■ **시니어(라우다떼) 성가대 입단안내**

- 대상 : 61세이상 성가로 봉사하실 분
- 문의 : 단장(010-2358-3711)

■ **꽃꽂이(초급) 수강자 모집**

- 개강 : 3월7일부터 매주목요일 오후 2시
- 수강료 : 월10만원
- 문의 : 상현동성당(276-3011)

■ **제단체 모임**

- 연례회 : 3/5(화) 10시 미사후
- 교구 선종사제연도 및 본당 선종교우연도
- 교육분과 : 3/5(화) 10시 미사후
- 상임위원회 : 3/9(토) 10시

■ **병자영성체**

- 일시 : 3/8(금) 오후 2시
- 지역, 구역에 3/6(수)까지 신청바랍니다.

■ **형제회 모임**

구역	4-1 벽산구역	일시	3/10(일) 20시
장소	503-705	문의	이그레고리오 010-4664-6377

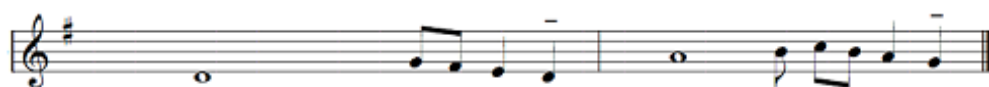

주님, 당신을 찬미 하 - 오 니, 좋기도 하 읍 - 니 다.

본당 사목목표 : 1. 예수 그리스도를 사랑하고 증거하는 본당 2. 예수님의 뜻, 마음에 드는 신앙인!

평 일	월 : 오전 6시 화, 목 : 오후 7시 30분 수, 금 : 오전 10시	 <p>천주교 수원교구 성포동 성당</p>	주임 신부	박한현 요셉
성모 신심미사	매월 첫 토요일 오전10시 ※ 임산부 안수		총 회 장	장기영 요한세례자
토요일	오후 4시 (어린이) 오후 7시 30분 (특 전)		연령 회장	이원우 베드로
주 일	오전 7시 30분 (오 전) 오전 11시 (교 중) 오후 7시 30분 (청소년) ※ 예비자 교리: 09시 30분		사 무 실	031-486-7075
			팩 스	031-483-1086
			사 제 관	031-411-1087
			연령 회장	010-3578-2667



◆ 봉사자 안내

일자	해설	독서	승강기	청소	교통
3/3	최병영	조성철 이애자	자비의 모후Pr.	2지역	하늘의 문Pr.
3/10	김석봉	서병구 이영란	지혜로우신 동정녀Pr.	3,4 지역	

◆ 우리들의 정성

* 교무금: 6,950,000	* 주일헌금: 1,859,610
* 감사헌금: 130,000	* 2차 헌금: 888,010
* 후원금(성소,사회): 63,000	
* 후원금: 300,000	* 기타헌금: 30,000

◆ 미사참례현황 신자 1,182세대(2,778명)

어린이	토 저녁	주일 아침	교중	주일 저녁	계	참례율 (%)
-	110	95	284	80	569	20.5

△ 평일미사: 412명

◆ 주요 행사

금주	*3/3(주일): 가정미사, 성소후원회 꾸리아 아치에스(13:30) *3/5(화): 상임위원회 *3/6(수): 재의 수요일미사(10:00, 19:30) *3/7(목): 성시간
차주	* 금주에는 특별한 행사가 없습니다.

◆ 성지가지 수거 안내

△ 3/5(화)까지 정문에 비치된 수거함에 넣어주세요.

◆ 사랑의 생명 나눔, 헌혈캠페인 안내

△ 일시: 3/24(주일)

△ 헌혈을 희망하시는 분께서는 2주전까지 사무실, 가정생명분과로 신청하시기 바랍니다.

◆ 사순기간 동안 매 금요일 미사 후 십자가의 길 봉헌합니다.

◆ 첫영성체 안내

△ 교리 전체 기간: 3/27~ 12/7

△ 첫 영성체식: 11/24(주일)

△ 신청비: 50,000원 / 인당

△ 문의: 초등교감(010-5483-6919)

◆ 여성 제195차 꾸르실료 입소 안내

△ 일시: 3/7~3/10

△ 입소자: 임선화(로사리아) 자매

◆ 가톨릭 그룹성서 개강 안내

△ 개강미사: 3/8(금)

△ 개강그룹: 창세기, 탈출기, 마르코, 요한 사도행전, 이사야

△ 문의: 010-4597-7078

◆ 책사대회 후원 감사합니다.

△ 박경숙다리아(선물세트)

선치과 의원 수요일 야간진료(예약) 오후 9시까지 월피동 하이마트 뒤 원장: 이재곤(예발도) ☎ 401-5404 ☎ 414-1177	조병섭 내과의원 일반내과 질환 노인성질환 전문 위내시경, 성인병 건강검진 선경프라자 2층 원장: 조병섭(바오로) ☎ 411-5119	이수형 한의원 성장 · 비만 · 비염 · 통증크리닉 · 부인병 · 꽃병 · 수험생크리닉 예약진료 교통사고 자동차보험 진료 월피동 다남마트 뒤 국민은행 3층 원장: 한의학 박사 이수형(요한) ☎ 484-5900	법무사 유창욱(마리오) 법률무료상담 (전화 상담 가능) 민사, 형사, 가사, 가족관계사건 등 부동산 매매, 상속, 증여등 소유권이전등기 안산 검찰청 옆 단원마을 상가2층 youmario@naver.com ☎ 413-8181~3 ☎ 010-6317-8182	선경어린이집 (0세~4세) 국가가 지원하고 부모가 신뢰하는  선경 14동 101호 전옥인(엘리사벳) ☎ 402-0705
--	---	--	---	---

<h1 style="text-align: center;">세교동성당</h1> <p style="text-align: center;">(주보성인 : 성 베드로 사도)</p> <p>주임신부 : 황재원(제 노) 657-9267 총 회 장 : 박승규(스테파노) 010-9053-6700 연령회장 : 명효순(엘리사벳) 010-6230-1266 사 무 실 : 618-4321 팩스 : 618-0425 ☎17825 경기도 평택시 세교동 은실고가길 175 E-mail : seggyo@casuwon.or.kr 홈페이지 : cafe.daum.net/sekyopeter</p>	평 일	월 06:00 화, 목 19:30 수, 금 10:00
	주 일 (토)	어린이 16:00 학 생 19:00
	주 일 (일)	교 중 10:30 19:00
	예비신자교리	주 일 09:20



☑ 성시간

- 일 시 : 3/7(목) 저녁 미사 후

☑ 생명나눔 헌혈 및 장기 기증 캠페인

- 일 시 : 3/10(주일) 10:00 ~ 15:30
- 장 소 : 모산골 성당

☑ 환자 영성체

- 일 시 : 3/7(목) 16:00
- 신청마감 : 3/3(주일)

☑ 여정 성경 공부 개강

- 과 목 : 역사서1
- 개 강 : 3/7(목) 10:00
- 점 수 : 성당 로비
- 문 의 : 교육분과장(010-4499-4527)

☑ 고3 모임

- 일 시 : 3/9(토) 저녁 미사 후
- 장 소 : 회의실
- 문 의 : 김정희(안나) 010-2504-1595

☑ 평택 지구 초등부 견진 부모 교육

- 일 시 : 3/9(토) 14:00
- 장 소 : 평택성당

☑ 성지(聖枝) 수거

- 장 소 : 성당 로비
- 마 감 : 3/3(주일)

☑ 제노 신부의 讀(독) 투유 안내

- 일 시 : 3/6(수) 19:30 재의 수요일 미사 후
- 장 소 : 본당 성전
- 참석조건 : 선정 도서(새로운 시작, 부활이 왔다)를 읽고, 그 내용을 나누고자 하는 모든 이
- 신청서 : 성당 로비 비치
- 도서 판매처 : 성물방

☑ 각단체 회합 안내

단 체 명	날 짜	시 각
소공동체위원회	3/3(주일)	교중 미사 후
성 가 대	3/3(주일)	교중 미사 후
사 회 복 지 분 과	3/8(금)	미사 후
연 령 회	3/10(주일)	교중 미사 후
전 레 분 과	3/10(주일)	교중 미사 후

☑ 주일 미사참례 현황

	토 16:00	토 19:00	10:00	19:00	계	참례율(%)
2/24	66	99	207	75	447	41.3

☑ 이번 주 수입·지출현황(2/18 ~ 2/24)

과 목	금 액(원)	과 목	금 액(원)
전주잔액	69,580,479	건 축 헌 금	925,000
미 사 예 물	130,000	지 출 자 금	137,260
교 무 금	1,315,000	출 자 선 활동 비	5,000
주 일 헌 금	1,664,000	운 영 비	32,900
건 축 헌 금	1,155,000		
이 자 수 익	137,260		
주 계	4,401,260	주 계	1,100,160
잔액 : 72,881,579		부채 : 80,000,000	

☑ 건축 적립금 적립 현황

전주 총액	금주 적립금액	합 계
333,937,051	925,000	334,862,051

☑ 전례 봉사 및 청소 담당 : 7구역(보성)

☑ 특별 헌금 및 합동 미사 예물

일 자	내 용
3/3	사제양성 후원금
3/10	교구 내 신축성당 지원

평택 성모안과	K 비전 안경	(주)이룸형성주생식	우리 본당 현황
<p>평택역 앞 파주옥 뒤 원장: 안과 전문의 강태환(노엘) ☎ 618-3131</p>	<p>대형매장의 서비스를 느껴 보십시오 신자분 할인 10% 평택시청 사거리 천안 지하차도 ☎618-0929 심재홍 (가예파노)</p>	<p>암면역, 당뇨, 치매, 심혈관 키성장, 건강다이어트 건강의 모든 것 이름 생식으로 평택 세교동 태영@ 상가 2층 최월이(율리안나) 백종열(라우렌시오) ☎ 651-8586 H`P 010-4756-6738</p>	<p>총 신자수 1,082명 총 세대수 398세대 교무금 책정 180세대 교무금 납부율 45.5%</p>

교무금 : (신협)03227-12-006320 / 건축헌금 : (신협)131-018-272663 (예금주:세교동성당)

지난주일 주보는 성당에 갖고 오지 마세요.

 <p>세 류 동 성 당 아시시의 성프란치스코 대표전화 222-0090 / Fax 222-0094 수원시 권선구 세류로 22 (우:16593) http://www.seryu.or.kr, E-mail:seryu@casuwon.or.kr 하나되게 하소서!</p>		주임신부 : 김 안티모 222 - 0091 보좌신부 : 양 마태오 222 - 0092 재 속 3 회 : 전 예지디오 222 - 0095 수 녀 원 은 사비나 222 - 0093 김 제노비아 총 회 장 윤 마티아 010-3009-4570 연 령 회 장 이 다니엘 010-3322-7864
평 일 미 사	월 06:30 화 19:30 수 06:30 목 10:00, 19:30 금 10:00, 19:30 토 10:00	
주 일 미 사	토요일 오후 7시 30분	환 자 영 성 체 매월 첫째 주 화요일 오전 10시
	오전 6시 30분	유 아 세 례 매 홀수달 둘째 토요일 오전 11시
	오전 11시 (교중미사) 오후 3시 30분 (어린이미사)	
	오후 7시 30분 (중·고등부 학생, 청년 미사)	예 비 자 교 리 주 일 : 오전 9시 30분
고 해 성 사	평 일 : 미사 20분전 주 일 : 미사 30분전	



✂ 연중 8주간 주요행사

- 사제양성을 위한 2차헌금이 있습니다.
- 3월 3일(연중 제 8주일) 교중미사 후 : 연령회
저녁미사 후 : 청년회
- 3월 5일(화) 저녁미사 후 : 평단협, 성령기도회
- 3월 6일(수) 새벽 6시 30분, 오전 10시 : 재의 예식
- 3월 7일(목) 저녁 미사 후 : 성체 강복
- 3월 9일(토) 오전미사 후 : 성모회
- 3월 10일(사순 제 1주일) 교중미사 중 : 사순 특강
교중미사 후 : 꾸리아 아치에스 행사
어린이 미사 후 : 자모회
교구내 신축성당 보조를 위한 2차헌금이 있습니다.

✂ 환자 영성체

- 일 시 : 3월 5일(화) 오전 10시 - 신 청 : 사무실

✂ 재의 수요일 전례 안내

- 재의 수요일(3월 6일)은 새벽 6시 30분미사와 오전 10시 미사가 있습니다. 사순시기가 시작되는 재의 수요일로 참회를 상징하는 재를 축복하여 머리에 얹는 예식입니다.

✂ 매월 첫째 수요일에 있는 성소후원회 미사는 재의 수요일 예식으로 3월 13일(수)에 있습니다.

✂ 교구 '여정' 성경공부 안내

- 과 목 : '바오로서간'
- 신청비 : 30,000원(교재비포함)
- 일 시 : 3월 6일(수) 오전 10시미사 후 예비자 교리실
- 신자 여러분들의 많은 관심 부탁드립니다.

✂ 유아 세례식

- 일 시 : 3월 9일(토) 오전미사 후
- 유아세례전 부모님 면담이 있습니다. 사무실에 미리 신청하여 주시기 바랍니다.

✂ 사순 특강

- 일 시 : 3월 10일(주일) 교중미사 중
- 강 사 : 김대우 베드로신부(작은형제회)
- 주 제 : "고해성사의 은총"

✂ 꾸리아 아치에스 행사

- 일 시 : 3월 10일(주일) 교중미사 후
- 대 상 : 레지오 행동단원 및 협조단원

✂ 사순 십자가의 길 안내

- 사순시기동안 공동 십자가의 길이 3월 8일부터 매주 금요일에 있습니다. 신자 여러분들의 많은 참여 바랍니다.
- 시 간 : 오전 9시 20분(대성당), 저녁미사 후 (소성당)

✂ 부활 판공 안내

- 합동 판공 성사일 : 4월 10일(수) 오후 3시, 저녁 7시
- 고해성사를 보시고 부활의 은총을 받으시기 바랍니다. 구와 신자분들께서는 사무실에 오셔서 성사표를 찾아가 주시기 바랍니다.

✂ 우리들의 정성

- 주일헌금 : 2,988,000원
- 2차헌금 : 1,031,800원
- 교 무 금 : 3,850,000원 (2월 17일 ~ 23일)
 총 788세대 중 교무금 책정세대 381세대 48.3%
 "교무금은 우리의 의무"입니다. 아직 책정하지 않으신분들은 책정하여 주시기 바랍니다.

✂ 미사, 주차, 청소봉사 안내

일 자	지 역(구 역)
3월 9일(토)	2지역(대우, 세초, 센트럴1)
3월 16일(토)	3지역(유천, 버드내, 통미)

수원 중앙병원 장례식장 장례에 대한 모든 것. 서준환 니콜라오 031-231-8888~9, 010-8589-3006	권선 한의원 한방내과, 불임/난임, 산전후관리 갱년기장애, 산재·교통사고, 침구과 한방물리요법 세권로 186(권선시장앞) 238-8666~7 강길성 프란치스코	현대폰터스 서비스센터 네비게이션, 블랙박스, 카오디오/S센터 현대차, 기아차, 순정네비게이션 업그레이드, 자동차배터리, 네비게이션, 블랙박스판매 권선구 평동 21-19 010-6319-2579 노수복(토마), 이기숙(베로니카)
--	---	---

* 단체 1개 이상에서 활동하기 (총 신자수 : 2,114명 주일미사 참례수 : 784명 참여율 : 37%)

사 무 실 : 373-8084 총회장 : 박 스테파노(천복) 010-8003-9383 연령회 : 박 블라시오(희주) 010-6257-4082	<h1>세마성당</h1> (성 베드로 사도) 18110 오산시 청학로 290 카페주소 : cafe.daum.net/semasungdang	주일미사	토	오후 3시(어린이)
			주일	오전 9시
				오전 11시(교중) 오후 7시(젊은이)
		평일미사	월	오전 9시
			화·목	오후 7시 30분
			수·금	오전 10시

【 미사 · 전례 】

▣ 재의 수요일 미사안내

- 일시: 3월 6일(수) 오전 10시, 저녁 7시30분
- 미사 후 십자가의 길 있습니다.

▣ 봉성체

- 3월 6일(수) 오후 1시 30분

▣ 성시간

- 3월 7일(목) 저녁 미사 후

▣ 3월 축일자 축하식(교중미사 중)

▣ 미사 시간 변경 안내(3월 2일부터)

- 토요일 17:00(초등, 중고등부, 청년미사 통합)
- 주 일 오전 9:00, 11:00

오후 16:00(3월부터 본당에서,
가을부터 옛 성당부지에서 봉헌합니다.)

▣ 주일미사 보편지향기도

3/3 : 우미 3/10 : 16단지

▣ 2차 헌금 : 건축헌금

【 함께 기도해 주세요 】

고통 중에 기도를 필요로 하시는 분은
게시판 옆 기도함에 기도 지향 내용을
넣어주시기 바랍니다.

- 박대만(아킬레오) : 요양 중
- 서성순(글라라) : 노환으로 요양 중
- 이정자(율리안나) : 근육병으로 통원치료
- 노승범 형제 : 간암 수술 후 요양중
- 황희경(나탈리아) : 대장암 수술
- 최미화(그라시아) : 항암 치료 중
- 권기학(베드로) : 항암 투병 중
- 장남석(사무엘) : 항암 치료 중
- 윤미혜(데레사) : 수술 후 요양 중
- 설영수(암브로시오) : 병원시술 후 치료 중
- 김대선(발레리아) : 요양 중

【 소공동체 】

▣ 소공동체 월례회의

- 일시: 3월 3일(주일) 교중미사 후

▣ 1단지 반모임

- 일시: 3월 12일(화) 오전 10시
- 장소: 111동 1902호

▣ 9단지 반모임

- 일시: 3월 8일(금) 오전 12시
- 장소: 908동 1401호

▣ 13단지 반모임

- 일시: 3월 12일(화) 오전 10시 30분
- 장소: 1302동 203호

▣ 우미 형제 반모임

- 일시: 3월 15일(금) 오후 7시
- 장소: 3학년 교리실

【 교육 · 행사 · 모임 】

▣ 2019년 1학기 교구성경공부

- 3월 4일(월) 오전 9시 미사 후/일반과정
- 3월 6일(수) 오전 10시 미사 후/은빛과정
- 신청 및 마감: 사무실/2월 24일(주일)
- 교재: 일반과정/바오로서간 은빛과정/역사서1
- 수강비: 일반과정 2만원, 은빛과정 1만원
- 문의: 김명분(글라라) 010-2668-4352

▣ 2019년 월례교육(교육특강)

- 일시: 3월 14일(목) 저녁 7시 미사 후
- 강사: 김웅렬(T.아퀴나스) 신부님
- 주제: 성령 안의 삶

▣ 아치에스 행사 및 꾸리아 월례회의

- 일시: 3월 17일(주일) 오후 1시

▣ 울뜨레아 월례회의

- 일시: 3월 20일(수) 저녁 7시

【 공지 사항 】

▣ 성당 차량운전자 모집(대형면허소지자 환영)

- 문의: 유병호(안드레아) 010-7139-1066

▣ 본당 청소(매주 토요일 오전 9시)

- 3월 2일(토) : 죽미지역(8-12단지)
- 3월 9일(토) : 물향기지역(13단지-우미)

【 미사참례인원 】 (1,095세대 2,709명)

	2/9-2/15	2/16-2/22
어린이 미사	107	102
오전 미사	207	216
교중 미사	270	271
젊은이 미사	104	96
월	44	23
화	62	64
수	51	56
목	63	115
금	74	75

▣ 2019년도 교무금 · 건축헌금 책정

▣ 기타 후보 공지는 간지 참조

▣ 성당 앞 도로 무단횡단 하지 맙시다.

▣ 성당 전체 절전·금연·분리수거 바랍니다.

소사벌 성당

아시시의 성 프란치스코

경기도 평택시 비전2로 298

주임신부 : 이광휘(미카엘)

총 회 장 : 이향영(바오로)

사 무 실 : 031) 647. 0951

연령회장 : 김진봉(요한 세례자)

010. 8941. 5270

미 사 시 간 안 내						예비신자 교리	매 주일 09:20
평 일	월	10:30	토	10:30	(첫토)신심미사	병자 영성체	매월 둘째 목요일 14:30
	화·목	19:30		19:00	저녁 주일미사		
	수·금	10:30	주일	11:00	교중미사	유아 세례성사	3, 6, 9, 12월 마지막 토요일 16:00
				16:00	가족미사		

2019년 3월 3일 연중 제 8주일



3월 소공동체 월례회의

· 일 시 : 3월 3일(주일) 교중미사 후

전례분과 월례회의

· 일 시 : 3월 5일(화) 저녁미사 후

“재의 수요일” 미사 시간 안내

· 일 시 : 3월 6일(수) 저녁 7시 30분

☞ 오전 미사를 저녁미사로 변경하여 봉헌합니다.

수원교구 사순시기 헌혈 캠페인 안내

· 일 시 : 3월 10일(주일) 10:00 ~ 15:30

· 장 소 : 모산골 성당(문의 : 658. 6865)

☞ 헌혈 전 주의사항 숙지 후 참가바랍니다.

2019 본당 주일학교 개강미사 안내

· 일 시 : 3월 10일(주일) 오후 4시

☞ 부모님들은 자녀의 교리시간을 확인해서 성당으로 보내 주십시오!

3월 병자 영성체 신청 안내

· 일 시 : 3월 14일(목) 오후 2시 30분

2019 소사벌 본당 실천사항

1. 평일미사 주 1회 이상 참례하기 (성체)
2. 전신자 소공동체 모임 참석하기 (말씀)
3. 가족과 함께 모여 기도하기 (믿음)
4. 쉬고 있는 우리 가족 찾기 (실천)

교중미사 성가 지휘자 모집 안내

☞ 가톨릭 세례를 받은 신자로서 전공자 및 본당 지휘 경험자 (문의 : 성가단장 010. 2778. 9229)

2019 교무금 책정에 적극 동참해주세요~

책정 현황 (총 세대수 : 628)	
책정 세대수(%)	251세대 (40%)

우리들의 정성을 하느님께 봉헌합시다!

(2월 21일 ~ 2월 27일)

교 무 금	주일헌금	특별헌금
1,575,000	2,284,010	

본당 미사 참례 현황 (총 : 1,597명)

월	화	수	목	금	토	주일
33	-	-	-	-	90	249
						218

✦ 매 미사 시작 10분전 까지 성전에 들어와 ‘성체조배’ 하기

✦ ‘새 가족 찾기도’ 와 ‘사제를 위한기도’ 매일 봉헌하기

✦ 각 세대별 ‘교무금 및 새 성전 건축 헌금’ 정성껏 봉헌하기

성전 건축 봉헌금 계좌 : 신한 131-018-753456 (수원교구 소사벌성당)

♣ 미 사 시 간 ♣		<h1 style="text-align: center;">소 하 동 성 당</h1> <p style="text-align: center;">(성 유대철 베드로)</p> <p> + 주 소 : (14326) 경기도 광명시 서면로 6 E-mail : soha@casuwon.or.kr 사무실·사제관·수녀원 ☎ 02-898-5919 FAX ☎ 02-899-1860 </p>	주임신부 : 조 영 준 (F.하비에르) 수녀 : 허 (릴 리 안) 윤 (미 가) 총 회 장 : 박주환 (요한) ☎ 010-5308-8099 연 령 회 장 :
월	06:30(동절기)		
화, 목	19:00(동절기)		
수, 금	10:00		
토	10:00(첫째 토요일)		
주일	16:00(토요저녁:초등부) 09:00(일반) 11:00(교중) 19:00(일반, 중고등부, 청년)		

■ 오늘(3/3)은 사제양성후원 특별헌금이 있습니다.

■ 다음주는 <교구내 신축성당 보조>를 위한 사순제1주일 2차헌금이 있습니다.

■ 성모신심미사 : 3/2(토), 오전 10시

■ 3월 성시간 안내

* 일 정 : 3/7(목), 저녁 7시	* 주 제 : 최후의 만찬
* 복 음 : 루카 22, 14 ~ 20	* 성서의 메시지 : 64 ~ 66쪽

■ “재의 수요일” 미사 안내

3/6(수)	오전 10시 / 저녁 7시
	* 십자가의 길 기도바칩니다.

* 예수님의 십자가 고통과 죽음, 부활을 묵상하는 사순시기를 시작하는 거룩한 날입니다. 이날 **단식제**와 **금욕제**를 지키며 이웃사랑을 실천합니다.

■ 사순시기 미사시간 변경 및 일정 안내

* 기 간 : 3/8 ~ 4/12(매주, 금)
 * 변경내용 : 오전10시(변경전) -> 오후 7시(변경후)
 * 십자가의 길 기도있습니다. (평신도사도직 주관)

■ 병자영성체

* 일 시 : 3/7(목)오전10시, 오후2시
 * 신 청 : 각 반장님께

■ 본당 상반기 “여정” 성경공부 개강 안내

개강일	과 목	시 간	강 사
3/5(화)	시서와지혜서	(수) 20:00 ~ 22:00	본당신부님
3/7(목)	마태오 복음서	(목) 10:00 ~ 12:00	교구봉사자

* 접 수 : 3/3 9시, 교중 미사 후.

* 문 의 : (010-2357-3516)

■ 지구 소공동체 교육

* 일 시 : 3/6(수)저녁8시, 성전
 * 대 상 : 구.반장 (형제반장포함)

■ 연례회 월례회의

* 일 시 : 3/10(주일)교중미사 후 지하강당

■ 전입교우 안내

* 소하동으로 전입하신 교우들은 본당 신부님과 면담이 있습니다.(신청서는 사무실에 구비되어 있습니다.)

■ 지난 주일 미사 참례율(2/24)

구 분	어린이 미사	일반 09:00	교중 11시	중고등청년미사 19:00	미사참례자 수	신자 수	참례율
연중제7주일	197명	292명	384명	160명	1,033명	3,580명	28>9%



매월 마지막 주일은 교무금 봉헌하는 날입니다.

■ 7지역 신설안내

* 기존 6지역 5,6,7구역이 7지역으로 분할되었습니다.

7-1구역 : 파크자이아파트

7-2구역 : 센트럴자이아파트, 자경마을

7-3구역 : 푸르지오아파트, 양지마을

7-4구역 : 서밋플레이스, 호봉골, 주변O.P

7-5구역 : 태영데시앙(미입주) 2020년 8월 입주예정

■ 본당 “주말농장 분양교우” 첫모임

* 일 시 : 3/10(주일) 교중 미사후, 지하 회합실

■ 건진신청 접수안내

* 건진성사일시 : 6/9(주일)

* 교리기간 : 4/28 - 6/2 교중미사 중 교리실시

* 신청접수 : 3월중 9시, 11시, 19시 미사 후

* 대 상 : 초6 부터 건진 받지 않은 모든 신자

■ 본당 차량운행 안내

* 오늘부터 9:00, 11:00 미사 전 후 차량 운행이 재개됩니다.

■ 본당 한마음 웃음이대회

* 티켓판매 (518매) 2/24,

* 현금 및 물품 찬조해 주심에 감사 드립니다.

■ 2019년도 교무금신립 책정현황 (2. 27 현재)

총세대수 1,531	책정 세대 659	비율 43%
------------	-----------	--------

■ 봉사(청소 및 전례) 구역 일정 안내

청소구역 (지역-구역)		전례구역 (지역 구역)		
3/3(주일)	1/1	3/3(주일)	09시	5/3
3/9(토)	1/2		11시	5/4
3/10(주일)	1/3	3/10(주일)	09시	6/1
3/16(토)	2/1		11시	6/2

■ 지난 주 우리들의 정성 (2.18-2.24) “감사합니다”

교무금	9,409,000	주일헌금	3,956,500
과년도 교무금	650,000	사회복지 후원금	600,000
허 마틸다 100,000원		송 카타리나 50,000원	
주 요왕금구 100,000원			

<p>주임신부: 서용석 요셉</p> <p>사 제 관: 6 6 3 - 6 1 6 5</p> <p>사 무 실: 6 6 3 - 3 7 0 2</p> <p>F A X: 6 6 3 - 7 7 4 4</p> <p>총 회 장: 010-6566-2338</p> <p>연령회장: 010-8994-5254</p>		<p>송서성당</p> <p>(턱없이 깨끗하신 성모성심)</p> <p>E-mail ; songseo@casuwon.or.kr</p> <p>17768 팽택시 신서로 40</p> <p>http://cafe.daum.net/songseojjang</p>	[미 사 시 간]	
			토요일	토요일 주일미사: 19:00 (청소년, 청년 미사)
			주 일	오전미사: 08:00 교중미사: 10:00 영어미사: 14:00
			평 일	월 : 06:00 화·목 : 19:00 수·금 : 10:00
			첫토요일	성모신심미사: 10:00

금주의 복음말씀 (루카 6,39-45)

“마음에서 넘치는 것을 입으로 말하는 법이다.”

■ 월요일 미사시간 변경안내

- 동계 (12월-2월) 기간 동안 변경되었던 월요일 미사시간이 3월 4일부터 오전 6시로 다시 변경 됩니다.

■ 재의 수요일 미사안내

- 3월 6일(수) 오전 10시, 오후 7시 2대
- 금육 : 재의 수요일, 사순시기 금요일
만 14세부터 죽을 때 까지
- 단식 : 재의 수요일, 성금요일
만 18세부터 만60세 까지

■ 사순시기 공동 십자가의 길

- 사순기간 매주 금요일 오전 10시 미사 후
- 3월 8일 : 1 지역 • 3월 15일 : 2 지역
- 3월 22일 : 3 지역 • 3월 29일 : 연령회
- 4월 5일 : 레지오 • 4월 12일 : 울뜨레야
- 4월 19일 : 성인복사단, 신부님(오후 3시)

■ 성시간: 3월 7일(목), 저녁7시 미사 후

■ 병자영성체 신청

- 일 정: 3월 8일(금), 오전 10시 미사 후 출발
- 신청접수: 사무실로 3월 3일(주일) 까지 신청

■ 2019년 사랑의 생명나눔 헌혈캠페인

- 일자: 3월 17일(일) 서정동 성당
- 시간: 오전 10시 - 오후 3시 30분까지 실시
- 주의: 신분증 필수지참

■ 청소 및 헌금계수 구역

3월 2일(토) - 3월 8일(금)	4 구역
3월 9일(토) - 3월 15일(금)	5 구역

■ 각 단체 모임 및 행사 안내

- 3월 3일(일): 연령회 월례회
- 3월 14일(목): 울뜨레야 월례회
- 3월 21일(목): 전례분과 월례회
- 3월 17일(일): 구리아 / 성인복사단 월례회
- 3월 28일(목): 소공동체 월례회(저녁7시 미사 후)
- 3월 30일(토): 청년회 월례회(저녁7시 미사 후)

■ 주일 전례 봉사

주 일	3월 3일(4구역)	3월 10일(5구역)
해설자	김 자 (마 리 아)	김옥연 (벨라지아)
제1독서	이순자 (데 레 사)	이남순 (아 네 스)
제2독서	현광남 (로 사)	김 자 (마 리 아)
봉 헌	김경수 (베 드 로) 손계화 (마 리 아)	이종구(암브로시오) 문순덕 (헬 레 나)

■ 특별헌금

- 이번주: 3월 사제양성후원 (수원 가톨릭 대학교 후원)
- 다음주: 사순 제1주일 (교구 내 신축 성당후원)

■ 우리들의 정성 (2월 20일 - 2월 28일)

미사참례	321명 / 668명 (48.1%)
주일헌금	연중 제7주일 1차 1,291,000
교 무 금	43건 3,230,000

■ 감사헌금: 27만

2/23익명 2만, 박선자 5만, 이종권 10만, 박종금 10만

■ 주일 차량봉사

3월 3일	김청산 (아브라함)	* 차량성당 출발시각 오전 9시00분
3월 10일	정순태 (프란치스코)	
3월 17일	이기석 (이노첸시오)	
3월 24일	유성근 (안젤로)	

천주교를 아시고자 하시는 분은 사무실로 문의하십시오.

<p>* 본당 미사 안내 *</p> <p>월 : 오전 6시</p> <p>화·목 : 저녁 7시30분</p> <p>수·금 : 오전 10시</p> <p>토요일 : 오후 4시, 저녁 7시 30분</p> <p>주 일 : 오전 9시, 11시 미사</p> <p> 저녁 7시 30분 미사</p>	<p>송 전 성 당</p> <p>(성 이윤일 요한)</p> <p>17136 경기도 용인시 처인구 이동읍 경기동로 705번길 8</p> <p>사무실 : 335-4575 FAX : 335-9243</p>	<p>주 임 신 부 : 김성윤(파트리치오)</p> <p>(031) 335-9242</p> <p>사 목 회 장 : 안정욱(요한사도)</p> <p>010-3354-6219</p>
---	---	---



주 님, 당신을 찬미하 오 니 좋기도 하 읍 니 다.

·3/5(화)- 성 테오필로 ·3/7(목)- 성 은수자 바오로
·3/8(금)- 성 하느님의 요한, 성 펠릭스

·3/ 3(주일) 2차 헌금 - 사제양성 후원
·3/10(주일) 사순 제1주일 헌금전액
 교구 내 신축성당 보조

※ 공지사항

·성지회수 - 3월3일 주일까지 주보 옆 회수 함
·재의 수요일 - 3/6(수) 19:30 미사
·십자가의 길 - 사순기간 매주 금요일 미사 후
·초·중고등부 입학미사 - 3/9(주일) 16:00, 19:30

♣ 성서 40주간 수강생 모집

일 시: 3월 5일(화) 19:30 미사 후 개강
장 소: 대성전
강 사: 영원한 도움의 성모 수녀회 수녀님
수강비: 1~ 2학기 7만원(교재 3권별도)
접 수: 3/3(주일)까지 신청

☞ 3/3(주일) 11:00 미사 후 - 소공동체회

☞ 3/7(목) 19:30 미사 끝 - 첫 목요일 성체강복

☞ 3/10(주일) 11:00 미사 후 - 성모회

♡전입을 환영합니다♡			
세대주 성명	세례명	동	지역
김현주	요나	308	한숲
홍동열	발타살	203	
박성현	예로니모	304	
문미심	소피아	505	
조성학	마르코	204	
매주일 11:00 미사 후, 마중물			

♣ 미사시간 별 인원현황

◆토요일: 오후 4시(어린이 미사) 62명
 저녁 7:30(중고등부 미사) 83명
◆주 일: 오전 09시 미사) 145명
 오전 11시(교중미사) 250명
 저녁 7:30(청년미사) 78명

♣ 예비교우 교리 시간, 장소 안내
3/3(주일)부터 매 주일 09:30, 마중물

* 시설헌금 봉헌 해 주심에 감사합니다.*
 익명의 한 분 5만원

☞ 토지 매입 관련 교구 차입금 상환 현황

김영희 2만원	
봉헌금 누계: 4,917,100원	
성당 터 차입금 합계	560,000,000원
차입금 상환	189,409,800원
차입금 잔액	370,590,200원

♣ 우리들의 정성 (6,615,950원), 미사참례 총 618명

연중 제주일 1차 헌금	2,355,950원
본당시설, 차입금 상환 2차 헌금	980,000원
교 무 금	3,280,000원

☞ 전례, 청소 봉사 안내

	3월 2일	3월 9일
전례봉사	전례분과 담당	
청소봉사 구역	한숲 2 한숲 4	송전 1 한숲 3

☞ 차량 봉사 안내.

	시미, 덕성구역	박출 상짓말	남사 1, 순지, 통골
3월 3일	최영하	김승태	전세버스
3월 10일	박민석	안진선	전세버스

천주교를 알고자 하시는 분은 본당 신부님 또는 사무실에 문의하십시오.

<p>✦ 미사 안내 ✦ 평일 월요일전6시(첫째,셋째는10시) 화,목 오후 7시 수,금 오전 10시 토요일저녁 주일미사 : 오후7시 주 일 오전 9시(어린이) 오전 11시(교중) 오후 7시(청년) 예비자교리 주일 오전 9시</p>	<p>송탄 성당 (순교자 성 김대건 안드레아 사제) 경기도 평택시 신장로 82번길 77-16 이메일:songtan@casuwon.or.kr ☎ 663-2702 Fax 663-2703</p>	<p>✦ 성사 안내 ✦ 고해성사 미사 30분전 유아세례, 축복(차,집,사무실,공장) ♣ 사무실에 신청하세요. 혼인미사 : (서류준비)2개월 전 면담 봉 성 체 : 매월 둘째 주 수요일 장 레 : 010-8922-7943(연령회장)</p>
주 임 신 부	윤 진 석 베 드 로	

“ 신앙의 기쁨! 젊은이와 함께 ”

- ✦ **오늘은 연중 제8주일입니다. 사제양성을 위한 헌금을 봉헌합니다.**
- ✦ **다음 주는 사순1주일이며, 교구 내 신축 성당 보조 특별헌금을 봉헌합니다.**
- ✦ **전례 및 청소 담당**

일 시	3/09(토) 9시	3/16(토) 9시
전례와 청소	6지역	7지역

교무금, 하느님 보시기에 합당하게 봉헌하고 있나요?

- ✦ **재의 수요일 미사** : 3/6(수) 10시, 19시
 * 한 끼 단식과 금육을 실천합니다.
- ✦ **사순 특강** (주 제 : “내말기는 용기”)
 * 일 시 : 3/10(주일) 11시 교중미사 중
 * 강 사 : 한민택(바오로)신부님
- ✦ **아치에스 행사** : 3/10(주일) 교중미사 후
- ✦ **헌혈 및 장기 기증 캠페인**(3/10~3/31)
 * 헌혈 : 3/17(주일) 서정동성당 10시~오후3:30
 * 장기기증 신청 접수 : 평일(사무실) 주일(11시 교중미사 전후 가정생활환경분과)
- ✦ **2019학년도 주일학교 등록**
 * 초등부주일학교 개학미사 : 3/3(주일) 9시
 * 초등부 : 1명 30,000원 / 2명이상 40,000원
 * 중고등부 : 1명 30,000원 / 2명 40,000원
 * 접 수 : 주일(교사회), 평일(사무실)
- ✦ **초등부 첫 영성체 신청**
 * 교 리 : 3/3(주일)부터 매 주일 9시미사 후
 * 대 상 : 3학년~6학년
 * 부모모임 : 3/3(주일) 11시, 교육관2층
- ✦ **2019년 대건대학 등록 및 개강**
 * 개 강 : 3/8(금) 오전10시 미사
 * 등록금 : 40,000원
 * 재능기부 환영합니다.(반주, 율동 등)
- ✦ **성경통독반 개강** : 3/5(화) 10시, 강당
 * 과 목 : 구약(1-2)
 * 수강료 : 재학생 30,000원(강의료,간식비)
 * 신입생 40,000원(강의료,간식,교재비)
 * 신 청 : 교육분과장(010-9149-0844)
- ✦ **꽃꽂이반**(매주 화요일 10시) **수강 신청**
 * 비 용 : 강사비 무료, 재료비(본인 부담)
 * 신 청 : 010-6278-2488 또는 사무실

- ✦ **3월 환자 봉성체** : 3/8 금,12시~
 * 신 청 : 3/3(주일)까지
- ✦ **본당 사회복지후원 회원모집/물품판매**
 * 판매 가능한 물품 후원도 받습니다.
 * 북어 2천마리(서해봉 토마스아퀴나스)기증
 * 3/10부터 평일 미사, 주일 교중미사 전후에 사회복지 기금마련 건어물 판매 예정입니다.

- ✦ **요원관리위원 모집**
 * 신청 : 010-8844-2240 또는 사무실

- ✦ **미사**
 * 팔로티회 후원미사 : 3/4(월) 10시

- ✦ **모임 / 행사**
 * **연령회,성인 복사단회의** : 3/3(주일) 교중미사 후
 * **상임위원회의** : 3/5(화) 오후7시 미사 후
 * **성시간** : 3/7(목) 오후7시 미사 후
 * **소공동체회의(지역장)** : 3/7(목) 성시간 후
 * **형제소공동체회의** : 3/8(금) 오후7시
 * **제분과,평단협회의** : 3/10(주일) 10시
 * **셋별Co.** : 3/10(주일) 오후2시

- ✦ **성령기도회 기도 변경**(3월부터 매주 목요일)
 * 일 시 : 3/7(목) 오후7시 미사 후

- ✦ **우리들의 정성** (2/18 ~ 2/24)

교무금 : 2,807,000원(40세대)
강경문,공응식,권성신,김강문,김경운,김낙용,김수철,김타순,김화겸,노수배,박옥자,박학재,배옥연,송기일,신희숙,안미숙,안민우,오상필,윤달희,이만춘,이분자,이순호,이시우,이인재,이종숙,이중분,이혜선,이희순,장경환,장세나,장지현,정호진,조금란,조영순,조옥화,조희권,지선희,최순자,하재권,홍경옥.
주일헌금 : 2,006,800원
1만원* 55장=550,000원
5천원*122장=610,000원
1천원* 845장=845,000원
500원 * 2개 =1,000원 / 100원*8개=800원
미사참례 : 712명 / 1인 평균 : 2,818원
신자 수 : 2,440명 / 미사 참례율 : 29.18%
사회복지후원 헌금 : 1,002,500원
감사헌금 : 260,000원(4명)
건축헌금 : 110,000원(2명)
성소후원금 : 20,000원(2명)
사회복지후원금 : 327,000원(11명)

“ 소통과 참여로 세신하는 수원교구 ”

주임신부 : 배 경 석(요 섹) 총 회 장 : 권순테(대건안드레아) 사 무 실 : 031-662-6802 F A X : 031-663-7997 연령회장 : 010-3725-8133	<div>송 현 성 당</div> <div>성 정하상바로로</div> <div>17730 평택시 경기대로 1376번길 60</div> <div>E-mail: songhyeon@casuwon.or.kr</div>	미 사 안 내			
		평 일	월	오전 6:30	평 일
			수·금	오전 10:00	
			화·목	오후 7:30	
		주 일	토	오후 4:00	초 등 부
				오후 7:30	토요특전
주일	오전 7:00		주일오전		
	오전 10:30		교중미사		
		오후 7:00	중고청년		

“가정같은 성당! 성당같은 가정!” 기도하는 2019!

특별헌금 (2차 헌금) 안내

- ☞ 3월 3일 - 사제양성후원 특별헌금
- ☞ 3월 10일 - 교구 내 신축성당보조 특별헌금

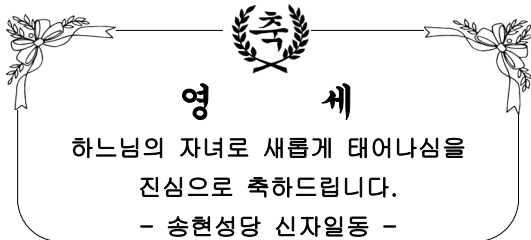

+미사, 전례, 성사

■ 재의 수요일 미사 안내

- 일 시 : 3. 6(수) 10:00 , 19:30
- ※ 재의 수요일에는 금육재와 단식재를 지켜야 합니다.
- ※ 미사 중에는 재를 머리에 얹는 예식이 있습니다.

■ 병자 영성체(동성체) 신청 안내

- 일 시 : 3. 7 (목) 오전 10:00
- 3. 3(주일)까지 사무실에 신청하여 주십시오.

■ 성시간 : 3. 7 (목) 저녁미사 후

- 매월 첫 주 목요일 저녁미사 후에 거행됩니다.

■ 유아 세례 안내 : 3. 9 (토) 17:00

- 3. 3(주일)까지 세례명, 대부모를 선정하시어 사무실로 신청하여 주십시오.
- ※ 본당 주임신부님과 부모님 면담이 있습니다.

■ 2019 견진성사교리 신청 안내

- 견진일시 : 6. 9(주일) 교중미사 중
- 교리기간 : 4. 3(수) ~ 5. 22(수)
- 매주 수요일 19:30 ~ 22:00
- 대 상 자 : 초6 이상 세례성사와 첫영성체를 받은 신자
- 접 수 : 2019. 3. 10(주일) ~ 3. 31(주일)
- 신 청 비 : 20,000원
- ☎ 문 의 : 교육분과장 010-3363-4876

■ 사순시기 공동 십자가의 길 안내

- 사순시기 동안 화,수,목,금 미사 후 '십자가의 길' 기도를 구역별 주관하여 바칩니다.
- ※ 구역별 전례일정표는 주보 간지 참조.

+교육, 피정, 행사

■ 바오로성경대학 개강 및 접수 안내

- 개강미사 : 3. 8(금) 10:00
- 대 상 : 65세 이상 신자
- 신청비 : 10,000원
- ☎ 문 의 : 성경대학 교감 010-2289-1717

■ 체나콜로(다락방) 평택지구 대피정 안내

- 주 제 : 회개의 길로 천상엄마를 따라오너라. 보속과 극기의 길을 걸어라.(메시지 306,1)
- 일 시 : 3. 14(목) 09:00 ~ 16:00
- 장 소 : 송현성당 대성전 · 대 상 : 전신자
- 준비물 : 묵주, 합본책, 미사준비
- ※ 점심 : 김밥 판매
- ☎ 문 의 : 010-9424-2701 , 010-9266-8612

+회의 및 모임

- 초등부주일학교 자모회 월례회의 : 3. 2(토) 15:00
- 소공동체분과 위원모임 : 3. 6(수) 20:30
- 프란치스코 재속회 : 3. 8(금) 14:00
- 율뜨레아 : 3. 9(토) 20:30
- 교육분과 월례회의 : 3. 10(주일) 11:30

+구역별 봉사안내

담당 구역	일시 및 시간
건영.미주1, 우성.한양	3. 2(토) 09:00
아주.미주2, 스위첸.우곡	3. 9(토) 09:00
지난주 본당 대청소 봉사해주신 대옥1, 지산 구역 신자 분들께 감사드립니다.	



교무금 : 신협 131-002-040386 송현성당 / 우리은행 1005-002-112024 (재)천주교수원교구유지재단
교무금 납부는 자선행위가 아니라 '신자들의 의무'이며, '하느님 백성으로서의 본분'입니다.



수리동성당

[성 요한 사도 복음사]

www.srcc.or.kr

15867 경기도 군포시 수리산로 119
대표전화 031-396-3401 / 팩스번호 031-396-3402

주 임 신 부	김 상 (프란치스코 하비에르)
보 작 신 부	선 진 우 (요한 세례자)
총 회 장	이 용 인 (에드몬드)

연령회 ☎ 010-2374-1871 / 010-9272-6577 / 010-3133-6030

2019 - 09호 (3월3일)

미사 안내	주일	토) 19:30, 일) 06:00, 09:00(중고등부), 11:00(교중), 15:00(어린이), 19:30(청년)
	평일	월) 09:00, 화) 10:00/19:30, 수) 06:00/10:00, 목) 10:00/19:30, 금) 06:00/10:00 토) 10:00 - 매월 첫 토요일은 성모신심미사, 19:30 - 토요일 주일 저녁미사
예비신자교리	9월입교반	주일반(09:30)
	1월입교반	주일반(09:30) /

3월부터 월요일 미사시간 변경됩니다. : 06:00 → 09:00

■ 전례 및 행사

- ◎ **임산부축복예절** : 3/3(주일) 11:00미사
- 축복받을 대상자는 앞쪽에 자리해 주세요!
- ◎ **재의수요일 미사** : 3/6(수) 10:00/19:30
- 사순시기가 시작되는 재의 수요일에는 머리에 재를 얹는 예식이 있습니다. 이 날은 단식과 금육을 지켜야 합니다.
※6:00미사가 19:30미사로 변경되어 봉헌되며, 단식/금육 관련내용은 간지3면을 참조해주세요.
- ◎ **공동 십자가의 길** : 3/8(금)부터 시작
- 사순시기 동안 매주 금요일 10:00미사 전 (09:20시작)에 공동으로 십자가의 길을 봉헌합니다. 많은 동참 바랍니다.
- ◎ **성시간** : 3/7(목) 19:30 미사 후
- ◎ **지구사제연수** : 3/12(화)~3/13(수)
- 연수기간 본당에서 미사가 봉헌되지 않습니다. 착오 없으시기 바랍니다.
- ◎ **환자영성체** : 3/14(목) 14:00 ~
▶ 신청마감 : 3/10(다음주일)까지
- ◎ **유아세례식** : 3/16(토) 17:00
▶ 대상 : 7세까지 ▶ 신청비 : 2,000원
▶ 신청마감 : 3/14(목)까지
※세례준비로 신청마감일 이후에는 접수 불가이며, 대 부모는 견진 받으신 분을 선정하셔야 합니다.
- ◎ **알마 남성 중창단 성가봉사**
▶ 일시 : 3/16(토) 19:30 미사

■ 특별 2차 헌금

- ◎ 3/ 3(이번주일) : 사제양성 후원
- ◎ 3/10(다음주일) : 교구내신축성당 보조
- **2019년 구역미사 일정**
:구역일정을 참고하시어 많은 참석바랍니다.
[+ 미사시간 : 금요일 저녁 8:00]

월/일	구 역 (장 소)	월/일	구 역 (장 소)
3/ 8	가야1 (505-104)	5/ 3	금강2
3/15	가야2 (516-1001)	5/10	금강3
3/22	가야3 (2차 노인정)	5/17	금강4
3/29	가야4 (525-2105)	5/24	묘향1
4/26	금강1	5/31	성모의 밤

■ 2019년 견진 신청 및 교리 안내

- ◎ **교리일정(화요일 또는 주일 선택)**
▶ **화요일** : 4/9(화)~5/28(화) 8주간 10:00
※**순교영성강학(일정 : 간지2면 참조)**으로 진행
▶ **주일반** : 4/14(일)~6/2(일) 8주간 18:00
- ◎ **신청마감** : 3/31(주일)까지
- ◎ **신청비** : 10,000원
- ◎ **견진일** : 6/9(주일) 11:00 미사 중

본당소식은 간지1~4면에도 있습니다.

기 타 전 례

유 아 세 례	3.6.9.12월 셋째 주 토요일 17:00	봉 성 체	주보공지 후 신청
전 입 교 우 면 담	매 주일 10:00	혼 배 면 담	사무실에 미리 신청

첫영성체를 안 한 자녀들의 축복 - 미사 중에 하지 않고, 미사 후 2층 성당로비에서 해드립니다.

천주교를 알고자 하시는 분은 본당신부님 또는 사무실에 문의하십시오.

예비신자 교리 시간		<div></div> <div>1994</div> <div>성 장 베르뇌 시메온</div> <div>http://www.sujica.or.kr</div> <div>용인시 수지구 수지로 265 (16818)</div> <div>사무실 265-2101~2 FAX 265-2103</div> <div>연령회장 김명자 체칠리아 010-4227-1544</div> <div>총 회장 최기학 마티아 010-5260-2780</div> <div>전교수녀 오 엘리따 / 유 힐데가르트</div> <div>보좌신부 안요한 요한사도</div> <div>주임신부 김희강 루도비코</div>	미사 시간		
주일	오 전 09:30		토	10:00 (첫째주) 15:30 (초등부) - 첫째주는 없음 18:30 (중고등부 및 특전)	월 06:30 화 19:30
화요	오 전 11:00			수 06:30 10:00	
저녁반 20:15					
유아세례 : 3/5/9/11월 첫째 11:00			주일	07:00 09:00 11:00 (교중) 17:00 (청년) 20:00	목 10:00 (둘째주) 19:30
병자영성체 : 매월 첫째주 금14:00 (제외 : 1월, 8월)					금 10:00 19:30
혼인 면담 : 매주 목요일					

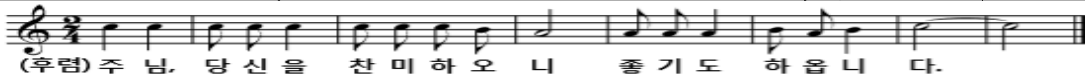

+ 이번주 특별헌금 - 사제양성

+ 다음주 특별헌금 - 교구내 신축성당 보조

+ 미사시간 변경

일 자	미 사 안 내
3. 6(수) 재의 수요일	10시 / 20시 미사 새벽미사 없음
매월 첫째 주 화요일 10시 미사 → 매월 둘째 주 목요일 10시 미사로 변경	

+ 라파엘 나눔 재단 후원회원 모집 - 3. 3(주일)

• 국내 이주노동자 무료진료, 저개발국 의료 자립화 지원

+ 사제연도 및 연령회의 - 3. 6(수) 10시 미사 후

+ 본당주보성인(성 장 베르뇌 시메온)주교 순교자 기념미사

• 일시 / 장소 : 3. 7(목) 19:30 / 3층 대성당

+ 성시간 - 3. 7(목) 19시 30분 미사후 / 3층 대성당

+ 병자영성체 - 3. 3(주일)까지 사무실 접수

• 일 시 : 3. 8(금) 14시

+ 십자가의 길 기도 - 매주 금요일 10시 미사후

• 3. 8 / 3.15 / 3.22 / 3.29

+ 3월 본당 봉사자를 위한 미사 - 3.14(목) 10:00

• 봉사자교육 : 11시 - 3층 대성전

• 형제회, 직장인 교육 : 3.15(금) 20:30 - 102호

+ 첫 영성체 대상자 부모 및 전체부모 O.T.

• 일 시: 3. 9(토) / 2층 소성당 / 부모 중 1명 참석

• 시 간 : 첫영성체 - 14:00 / 전체부모 - 14:50

+ 주일학교 개강

• 일 시 : 3. 9(토) 14:30 - 각 교리실(첫영성체반 14시)

+ 형제회 모임

3.10 (주일)	1지역 - 삼성, 건영	
	18:00	삼성관리사무소 1층 010-4270-1392
	7지역 - 우성구역, 성지구역	
	19:30	107호 교리실 010-9491-2958
	8지역 - 현대성우/주공9 (3.24 두 번)	
	19:00	105호 교리실 010-8740-7826

+ 형제회 노력봉사 - 매월 2주 / 4주 토요일

• 일 시 : 3. 9 / 3.23 - 10시 (많은 참여 부탁드립니다)

+ 부활 제대꽃 봉헌 받습니다. - 사무실 접수

+ 성 베르뇌 노인대학 학생 모집 - 간지 참조

• 개 강 : 3.14(목) 11시

• 접 수 : 3. 3 / 3.10 주일 미사 전 후

1층 접수대(선착순)

• 문 의 : ☎ 010-4179-4457 윤 크리스티나

+ 교구 성경 여정 1학기 개강 - 간지 참조

• 문 의 : ☎ 010-5340-7857

봉 사

+ 성당청소

• 3. 5(화) : 6지역(현대프라임2)

증거자의 모후 Pr. / 평화의 모후 Pr.

• 3. 7(목) : 7지역(성지1,2/상록7단지/우성)

• 3.12(화) : 6지역(극동)

구세주의 어머니 Pr. / 천사들의 모후 Pr.

+ 주차 / 전례

• 3. 3(주일) : 6지역(현대프라임1,2/임광/극동/주공1단지1,2)

• 3.10(주일) : 7지역(성지1,2/상록7단지/우성)

전 입 (2.18~2.24) - 면담 사무실 신청

성 명	세례명	구역-반	성 명	세례명	구역-반
황용하	베드로	극동-3	박경훈	안드레아	삼성4/2-2
조규정	마르티노	풍덕3-2	유세종	베네딕토	

교구금 자동이체 우리은행 계좌번호 760-203812-13-002 예금주 : (재)천주교 수원교구유지재단
자동이체 시 책정자명과 세례명을 꼭 기입하여 주세요. 책정자명과 입금자명이 같아야 합니다.

✠ 미 사 시 간 ✠ ✠ 주 일 : 06:30(성 인) 10:30(교 중) 19:00(청 년) ✠ 토요일특전 : 18:00(초·중·고) ✠ 새벽미사(06:30) : 월 ✠ 아침미사(10:00) : 수·금 ✠ 저녁미사(19:30) : 화·목	<div>수진동성당</div> <div>- 노동자의 모범이신 성 요셉 -</div> <div>주임신부 : 조 태 구 (대전안드레아) 전교수녀 : 임 안젤라 · 정 스텔라 사무실 : 751-1936 F A X : 754-7347 총 회 장 : 010-5325-0487 연병회장 : 010-9590-1372 주 소 : 경기도 성남시 수정구 탄리로 39 (13331)</div>	※ 예비신자 교리 ※	
		주 일	오전 9:00

■ 오늘은 사제 양성 후원을 위한 특별헌금 있습니다.

■ 전례와 행사

· 7일(목) : 성시간(성체강복)

■ 성지가지 회수

3월 6일은 사순시기의 시작인 '재의 수요일'입니다.
가정에 걸여두었던 성지가지를 3월 3일(주일)까지
성전 입구 회수함에 넣어주십시오.

■ 재의 수요일 미사 : 3월 6일(수) 오전 10시

재의 수요일은 사순시기 시작되는 첫날이며 미사
중에 머리에 재를 바르는 예식이 있습니다. 또한 이
날은 금식제와 금육제를 함께 지켜야 합니다.

■ 사순시기 공동 십자가의 길

· 일시 : 매주 목요일, 금요일 미사 후
· 장소 : 성전

■ 병자 영성체 : 3월 22일(금) 오후 1시

3월 17일(주일)까지 사무실에 신청하시기 바랍니다.
※ 구역장, 반장님께서서는 미리 환자를 방문하여 신청
하시고 병자 영성체 시간에 참석하시기 바랍니다.

■ 전례부 단원(해설자, 독서자) 모집

거룩한 전례에 함께 하고자 하는 형제, 자매님들을
모집하오니 많은 관심과 참여바랍니다.
· 대상 : 만 19세 이상 본당 신자
· 문의 : 전례부장 한태영(베르나르도) 010-3936-9417

■ 울뜨레아 월례회합

· 일시 : 3월 6일(수) 오후 8시
· 장소 : 3교리실

■ 연령회 월례회합

· 일시 : 3월 9일(토) 특전미사 후
· 장소 : 교육관

■ 티없으신 어머니 Q. 월례회합

· 일시 : 3월 10일(주일) 교중미사 후
· 장소 : 5교리실

■ 2019년도 1학기 초·중·고등부 주일학교 등록

대 상	초등부	유치부(6~7세) ~ 초 6학년
	중·고등부	중 1학년 ~ 고 3학년
등록비	1자녀	30,000원
	2자녀 이상	50,000원

- 문의 : 초등부 교사회 010-7488-6325
중·고등부 교사회 010-3126-2981

■ 여정 성경 공부반 개강

· 일시 : 3월 5일(화) 오후 7시30분 미사 후
· 내용 : 「일반 여정」 예언서

■ 성요셉대학 개강

· 일시 : 3월 8일(금) 오전 10시 미사
· 회비 : 1명당 20,000원
· 문의 : 학장 이은미(체칠리아) 010-7755-8232

■ 미사 전례와 성당 청소 : 교중미사 후 청소합니다.

금 주(3월 3일)	수진3구역 4, 5, 6반
	바다의 별 Pr.
차 주(3월 10일)	태평구역 1, 2, 3반
	병자들의 구원 Pr.

* 화장실 청소는 본당의 봉사·신심단체에서 합니다.

■ 우리들의 정성 (2019. 2. 18 ~ 2019. 2. 24)

교 무 금	4,045,000	주 일 헌 금	1,999,000
성 소 후원금	49,000	현 화 회 비	21,000
감 사 헌 금	조 정 분(마르티나)	300,000	
	김 태 봉(바 오 로)	100,000	
	김 호 성(오 셉)	50,000	
	조 남 순(안 나)	50,000	
	김 용 찬(아 가 다)	30,000	
	익 명	100,000	

<p>순천의료재단 정 병원 CHUNG HOSPITAL</p> <p>중환자실 : 정형외과/내과/외과/신경외과 소아청소년과/재활의학과/신부인과 진단검사의학과/마취통증의학과 - 응급의학과 전문의 4명 24시간 진료 - MRI/CT/디지털X-RAY/내시경/조음파</p> <p>ICU(중환자실) 전문요양원/원스톱도발케어 정병원 750-6000 스카이비요양원 750-6060</p>	<p>라식 수술 전문 안과 백내장/백시머/라식/시력교정</p> <h3>연 세 안 과</h3> <p>원장/안과전문의 이종훈(베드로) ☎ 721 - 0075 중앙시장 사거리 SR프라자 3층</p>	<h3>손 치 과</h3> <p>인공치아(임플란트) · 심미보철 틀니치료 · 치주치료 원장 손혜정(베로니카) ☎ 757 - 2858 중앙시장 농원 옆 창도빌딩 4층(주치사실옆)</p>	<p>사람 중심의 희망 금융!!</p> <h3>성남중앙신협</h3> <p>저축도~ 대출도~ 모두가 부자 되는 그날까지 성남중앙신협이 함께 합니다.</p> <p>☎ 본 점 756 - 6181 ☎ 신용동 754 - 8182</p>
---	---	--	--

천주교를 알고자 하시는 분은 이웃 천주교 신자들 또는 사무실에 문의하십시오.

미사시간 안내		시화성바오로 성당 15025 시흥시 정왕신길로 139번길 24 홈페이지 : www.shpaul.or.kr 사무실: ☎031-431-0537/ 팩스: 431-0536 -매월 첫토요일 10:00 성모신심미사 및 생명미사	고해성사 매미사전 30분 주임신부 : 김기원(요한사도) 보좌신부 : 성진호(미카엘) 전교수녀 : 강순자(글라라) 총회장 : 정순두(미카엘) 010-8764-4920 연령회장 : 010-6336-6327
토요일	오후 3시 (어린이) 저녁 7시30분 (중,고등부)		
주일	새벽 6시30분 (새벽) 오전 9시 (성인) 오전 11시 (교중) 저녁 7시30분 (청년)		
평일	새벽 6시 - 월 오전 10시 - 수,목,금,토 저녁 7시30분 - 화,수,목		

2019년 교구표어 : 신앙의 기쁨! 젊은이와 함께!

연중 제8주일 화답송 (다)

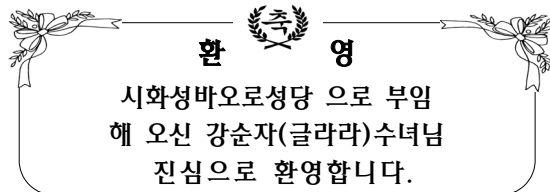

□ 아치에스 행사: 3월 3일(주일)오후 1:30

□ 재의 수요일 미사

-일시: 3월 6일(수) 10시, 저녁 7:30
-참회의 상징으로 머리에 재를 얹고 단식과 금욕을 지키는 날입니다.

□ 병자영성체: 3월 7일(목)오후 1시부터

□ 성시간: 3월 7일(목)저녁미사와 함께

□ 외방선교 후원 미사: 3월 8일(금) 10시

□ 새신자 1차 교육(제타체장과 친교모임)

-일시: 3월 10일(주일) 오후 2시(대강당)
-대상: 2018 성탄반 세례자

□ 가톨릭 월간지 '가톨릭비타콘' 홍보

-기간: 3/2(토) 특전~3/3(주일) 저녁미사
-마리아의 아들 수도회에서 발행

□ 주간 본당행사 및 모임 안내

차축복: 토요일 저녁미사 후	
집축복, 상가축복: 목요일	
혼배면담: 사무실 서류준비 안내후 면담 접수	
♡서로보면 반갑게 인사하기♡	
소공동체 모임에 참여하여	
사랑의 소공동체 활성화에 노력합니다.	
평단협 월례회의	3월 5일(화) 저녁미사 후
남성소공 회장단회의	"
꼬미시움 월례회의	3월 8일(금) 저녁8시
연령회 월례회의	3/10일(주일) 교중미사 후

□ 주일미사 참례 현황

주 일	2/3	2/10	2/17	2/24
총신자수	4,575	4,571	4,579	4,584
참례자수	1,004	1,249	1,167	1,148
참례율	21.9%	27.3%	25.4%	25%

□ 2019년도 교무금 책정 현황

총세대수	지난주 책정세대	총책정세대	책정율	납부세대
1,928	21	463	24%	434

□ 특별헌금: 3/3(주일) 사제양성 2차헌금

3/10(사순제1주일) 1.2차 헌금

□ 교우 여러분의 봉헌에 감사드립니다. (2/18~2/24)

주간수입		주간지출	
교무금	3,878,000	선교비	2,022,000
주일헌금	4,277,500	교육비	3,574,150
감사헌금	50,000	자선비	900,000
기타헌금	700,000	일반관리비	3,725,170
후원금	43,000	교구납부금	4,000,000
교육수입	630,000		
합계	9,578,500	합계	14,221,320

• 감사헌금

김인호(요셉) 5만원

• 헌금과 예금(2/24재) 50,084,081원

•부채	교구공납금	333,178,000원
	신협차입금	166,360,000원
	무이자예탁	53,000,000원
		552,538,000원

천주교를 알고자 하시는 분은 본당신부 또는 사무실로 연락 바랍니다.

주임신부 이인석(혜 로) 전교수녀 정 세실리아 ☎ 070-4047-0355 총회장 이승근 필립보 ☎ 010-9013-9991 연례회장 강영옥 루시아 ☎ 010-2310-4188	 <h2 style="text-align: center;">시화성베드로성당</h2> <p style="text-align: center;">시흥시 정왕동 1784-4번지 (15062)</p> <p style="text-align: center;">경기도 시흥시 평안상가 5길14 (정왕동)</p> <p style="text-align: center;">전 화 : 031)497-8275 / Fax : 031)497-8566</p> <p style="text-align: center;">cafe.daum.net /speter</p> <p style="text-align: center;">예비신자 교리 : 주일반</p>	미사시간 안내	
		토	19 : 00 청소년, 초등 토요 저녁미사
		주 일	09 : 00 일 반 11 : 00 교 중
		평 일	월 : 06 : 00 수 · 금 : 10 : 00 화 · 목 : 19 : 30

소통과 참여로 색인하는 수원교구!
신앙의 기쁨! 젊은이와 함께!

연중 제8주일 화답송 (다)



주님 - 당신을 찬미하오니 좋기도 하옵니다

Copyright © 박원주, Administered by Holymusic, All rights reserved. Used by permission.

예비신자 입교 환영식(성탄반)

2019년 3월 3일(일) 교중미사

♣ 예비신자 신청서류는 사무실에 제출바랍니다.

☑ 수녀님 환영미사

- ▶ 기 간 : 3월 3일(일) 교중미사
- ▶ 정 세실리아 수녀님께서 본당 복음화를 위해 이임하셨습니다.
- ▶ 주님 은총과 영육간에 건강하시기를 위해 기도합니다.

☑ 재수요일 미사시간 안내

- ▶ 일 시 : 3월 6일(수) 10시 오후 7시 30분
- ▶ 미사에 많은 참석바랍니다.

☑ 성전봉헌을 위한 묵주기도 300만단 봉헌

(02/17) 봉헌누계	지난주 (02/24)	합 계
1,303,745단	660단	1,304,405단

☑ 교무금 책정, 납부 현황 (2월 28일 현재)

구 분	총세대수	책정세대	책정율	납부세대
교무금	555	203	36.6	189

☑ 2019년 상반기 성경공부 안내

과 정	기 간	과 목
일반여정	3월 4일(매주월)10시-12시	예 언 서
은빛여정	3월 4일(매주월)10시-12시	로마서,코린토서

☑ 사순특강

- ▶ 일 시 : 3월 17일 / 춘천교구 배광하(치리아코)Fr.

☑ 첫 영성제 교리 안내

- ▶ 일 시 : 3월부터 시작되는 초등부 3-6학년 어린이들은
문 부모님께서 신청하여 주시기 바랍니다.(사무실)

소망열쇠 · 설비 ▶ 각종 보조기, 특수키 ▶ 디지털 변호키,현관키 ▶ 변기부속, 하수구통들 ▶ 화장실 리모델링 ▶ 수도꼭지, 누수 ▶ 화장실 보수 공사 1179-7 ☎ 499-2626 리라 유치원 옆 박광성(사무엘)	남 도 밥 상 야구찜.탕. 수육 해물탕.생삼겹판.구이 해물섞어찜. 갈치조림 맑은야구탕.동태내장탕 등 성당 앞 (80m전방) ☎031-499-0246.2005 H.P: 010-9706-3389 대표 길향수(마리아)	두리 삼밥집 돼지갈비.오리.백숙 삼 계육. 점심특선매뉴 해소류 직접재배 농장제공 성당 앞 (50m전방) ☎031-432-0706 H.P: 010-9014-5758 대표:김성만,이금주(레지나)	시흥 명품관 옛수원갈비 꽃동심.생갈비.매생이갈비 탕.차돌박이.육회. 삼겹살.돼지갈비.갈비탕.국수 전골.김치전골 등. 성당 앞 (50m전방) ☎ 031-498-4393 H.P: 010-3625-3399 대표 : 박 필 수	어 부 의 딸 ▶ 낙지 찌꾸미연포탕 철판찌꾸미. 문어숙회 쥐치.광어회새우전어 소리곰장어구이 등 ☎ ☎ 031-499-9172 H.P: 010-3933-9172 kbs당구장 맞은편 김인화(안토니아)
---	---	--	---	--

천주교를 알고자 하시는 분은 본당 신부님 또는 배광하(치리아코)Fr. 문의하십시오.

신갈 성당

성녀 김효임 골롬바

http://www.singal.or.kr 용인시 기흥구 관곡로 35

주임신부: 이동춘 바오로
보좌신부: 윤범진 도미니코
본당수녀: 이경환 프란치스코
전 마리라파엘
대표전화: 281-4700, 4702
수녀원: 281-4701

2019년은 영적성장, 가정성화, 지역선교를 ...

● 재의 수요일 미사(6:30 새벽미사 없음)

날 짜	미사 시간	비 고
3월 6일(수)	오전 10시 오후 8시	새벽미사 없음

· 재의 수요일은 단식과 금육을 지키는 날입니다.

● 생명나눔 헌혈 및 장기기증캠페인

- 일시 : 3월 10일(일) 10:00~15:30
- 장소 : 신갈성당 마당 / 접수 : 사무실
- 우리 성당이 지구 거점 본당입니다. 많은 분의 참여 바라며, 원활한 헌혈을 위해 미리 신청해 주세요.

● 사순 특강

- 일시 : 3월 31일(일) 교중미사 중
- 강사 : 최덕기 바오로 주교님(전임 교구장)

● 고3, 씬표 프로그램 신청

- 일시 : 3월 31일부터 가족미사 전
- 월 1회 보좌신부님과 함께
- 문의 : 중고등부교사회(010-4019-7362)

● 성당에 가져오지 못한 성지가지는 깨끗하게 태워서 집 근처의 화단이나 산 등에 뿌려주세요.

● 십자가의 길

- 사순기간 동안 매주 금요일 오전 10시 미사 후에 있습니다.

● 주일학교 등록 접수

- 등록원서를 작성하여 사무실에 제출하세요.

● 전입세대 가정방문, 집 축복 신청

- 매월 첫 토요일 오후 2시 ~ 5시

● 지역별 본당 제 봉사 임원 기도모임

날 짜	시간	지역	비고
3월 16일(토)	오후 8시	10지역	
3월 30일(토)	오후 8시	9지역	
4월 13일(토)	오후 8시	8지역	

- 대상 : 소공동체(지역장, 구역장, 형제회장) 제 위원회 회장단(분과장 포함) 제 단체 4간부(레지오, 단체)

● 여정 개강(2019년 1학기)

- 일시 : 3월 6일(수) 오후 8시 ~ 10시
- 과목 : 오경 1 / 장소 : 소강당
- 문의 : 김수미 아녜스, 010-9025-3928

● 아치에스

- 일시 : 3월 9일(토) 오전 10시
- 장소 : 성전
- 레지오 단원과 협조 단원은 모두 참석하기 바랍니다.

● 우리들의 정성(2. 18 ~ 2. 24)

총 액	19,855,430원		
교 무 금	10,508,230	과년도교무금	1,035,000
주 일 헌 금	5,155,500	분 당 헌 금	2,706,700
성소후원금	50,000	사회복지후원금	20,000
감 사 헌 금	380,000		
강연덕	200,000	김성곤	30,000
목원국	50,000	김우진	50,000
박은정	50,000		

- ◆ 이번 주일은 연중 제 8주일이며, 사제양성을 위한 2차 헌금과 분당을 위한 2차 헌금이 있습니다.

예비자교리	성령강림반 주일 9:00	성 시 간	매월 첫 목요일 오후 7시 30분
집 축복신청	매월 첫 토요일 오후 2시 ~ 5시	혼 인 면 담	매주 토요일 오후 5시, 상의 후 결정
유 아 세 례	출수달 둘째 토요일 오후 5시. 수시접수	병자영성체	매월 첫째 목요일 오후 1시

교무금 은행납부 : 1005-900-322987 천주교수원교구 우리은행 / 선택정 후납부 / 자동이체는 거래 은행에 문의
교무금 은행납부시 납부자 확인을 위해 꼭 이름과 세례명을 확인하여 납부해 주세요.(가족이름x, 실명 불필요)

◁ 미사시간안내 ▷		성 장 주기 요셉  주임신부 : 정연진 베드로 sindun@casuwon.or.kr 홈페이지 : http://cafe.daum.net/ddyy	사제관	070-4047-0923
주 일	07:00 (오전미사) 10:30 (교중미사)		사무실	031-637-6380
토요일	18:00 (학생미사)		F A X	031-637-6389
평 일	06:00 (월)		주 소	이천시 양진로 114번길 19
	10:00 (수, 금) 19:30 (화, 목)			



신봉동 성당 (주보성인 : 성 오매트르 베드로) 용인시 수지구신봉1로 241번길 20 사무실 : 261-7133 . 팩스 261-7134 연령회장 이영두 빠뜨리시오 010-8716-5261 총회장 이규왕 미카엘 주임신부 박두선 바오로	평일 미사	월	07:00	* 병자영성체 : 매월 첫 목요일 14시 * 성시간 : 매월 첫목요일 * 유아세례 : 짝수달 둘째 주일 교중미사후 * 병자성사 : 수시 * 차. 집. 상가축복 : 수시
		화.목	19:30	
		수.금	10:00	
	주일 미사	토	첫토요일 10시(신심미사)	
			15:00 (어린이)	
			19:00 (중고등부)	
		일	07:00	
			10:00 (교중)	
			19:00 (청년)	

☑ 이번주일 2차헌금 : 사제양성후원금

☑ 청소·전례·주차봉사 안내(4지역)

☑ 연령회 월례회의 및 교구 선종사제연도

· 일시 : 3월3일(주일) 10시 교중미사후

☑ 성지(聖枝) 수거

· 재의 수요일(3월6일)에 사용할 성지를 수거합니다. 가정에 있는 성지를 3월3일(주일)까지 성당입구 수거함에 넣어 주시기 바랍니다.

☑ 재의 수요일 미사시간 안내

· 일시 : 3월 6일(수) 10시
 사람은 흠에서 왔음을 기억하고 참화를 상징하는 재를 머리에 얹는 예식이 있습니다.
 · 재의수요일 및 사순 기간중 매주 금요일 미사 35분전에 십자가의길 기도를 바칩니다.

☑ 병자 영성체(봉성체)

· 일시 : 3월7일(목) 14시
 · 신청 : 3월6일(수)까지 구역장. 반장은 성당사무실로 신청

☑ 성시간

· 일시 : 3월7일(목) 저녁 7시30분 미사후

☑ 새성전 입당

· 이사 : 3월14~15일 이사
 · 3월14일(목)~15일(금) 미사는 없습니다.
 · 첫미사 : 3월 16일 어린이 미사시작

☑ 새성전 장의자 봉헌 받습니다

· 1좌석당 10만원

☑ 꽃꽂이(초급) 수강자 모집

· 개강 : 3월7일부터 매주목요일 오후 2시
 · 수강료: 월10만원
 · 문의 : 상현동성당(276-3011)

☑ 전입세대 - “환영 합니다”

성명	세례명	구역·반
손월선	마리아	자이2차 216-702호

구분	일시	구역
청소	3월 5일(화)	LG5차·현대빌라트
봉헌 정리	3월9일(토) 19시 미사	LG5차·현대빌라트
전례 안내	3월 10일(주일) 10시 교중미사	LG5차·현대빌라트
주차 봉사	3월 10일(주일) 7시 미사	독서자
제물 봉헌	3월 10일(주일) 10시 교중미사	LG5차·현대빌라트
	3월 10일(주일) 19시 저녁미사	청년회

☑ 건축헌금 약정현황(2/24일 현재)

금주	세대	약정금액	
누계	438세대	약정총액	1,126,070,000

☑ 우리들의 정성(2/18~2/24)

항목	봉헌금
주일헌금	4,587,200
2차헌금(건축헌금)	3,195,200
교무	8,610,000
건축헌금	6,030,000
성수대봉헌 울뜨레야 .M.E(지난주봉헌)	10,000,000
감사헌금	135,000
조경자10만. 김혁경3만5천	
기타헌금(제대초.꽃)	100,000
성소후원	300,000
합계	27,957,400



주님 당신을 찬미하오니 좋기도 하옵니다

미사시간		 신장본당 하남시 신평로 73번길 38 사무실 794-7911 수녀원 794-7912 팩 스 793-4471 유치원 794-7949 방정규 연령회장 : 010-9459-5362	예비자	주일 : 09:30
토요특전	오후4시(어린이) 19:30(중.고등부)		교리	화 : 20:00
주일미사	06:30 09:00 11:00 19:30(청년)		유아세례	홀수 달 둘째주 토 17:00
평일미사	06:30 월.수.금		차 축복	수시로
	10:00 화.수.목.금.토 19:30 화.목		고해성사	매 미사 30분전

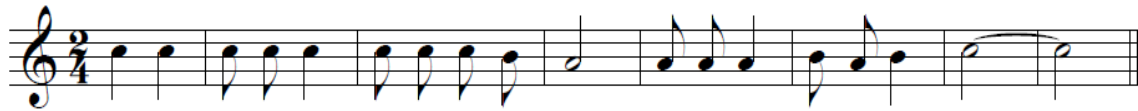

(후렴) 주 님, 당 신 을 찬 미 하 오 니 좋 기 도 하 읍 니 다.

☞. 오늘은 사제양성 특별헌금이 있습니다.

☞. 다음주는 사순1주일 특별헌금이 있습니다.

☞. 재의 수요일 미사안내!

재의 수요일(3월 6일)에 미사시간은 오전 10시미사와 저녁미사로 봉헌됩니다. 재의 수요일부터 사순시기가 시작됩니다. 금육과 단식을 실천합니다.

☞. 견진성사 안내!

매주 교중미사 강론시간에 견진교리를 합니다. 9주간 실시하는 교육이오니 견진성사를 받지 않은 분들의 참여를 부탁드립니다.

교육일시 : 4월 7일 ~ 6월 2일

예행연습 : 6월 8일(토)

견진성사 : 6월 9일(성령강림대축일)

교육접수 : 3월 한 달

☞. 신규 입주구역 간담회 안내!

신규구역인 대명루첸, 하남힐즈파크 푸르지오2차, 3차 아파트로 전입해 오신 교우분들을 모시고 첫 간담회를 하고자 하오니 해당구역 교우 분들의 많은 참석을 바랍니다.

때,곳 : 3월 17일(주일) 교중미사 후 지하 베드로실

☞. 초·중·고등부 주일학교 등록 안내!

접수: 2/16(토)~3월 (주일) 등록비 : 2만원

◎초등부/ 어린이 미사 후 교사회합실

계좌 : 천주교수원교구/농협301-0069-2895-11

◎중고등부/돈보스코/강석준 010-9110-1326

기존등록학생 : 계좌이체(입금시 학생이름기재)

신규등록학생 : 교사회합실 방문접수(가입서)

계좌: 천주교수원교구 /농협 301-0069-2891-71

☞. “여정” 성경공부 접수!

3월 8일(금)에 “여정” <시서와 지혜> 성경공부를 개강하오니 많은 신청을 바랍니다.

금요반 : 오전 10시미사후 / 저녁 7시 30분

※ 신청서는 성당로비 탁자에 준비되었으니 기록해 주시기 바랍니다.

☞. 수도 성소자 모집!

대상 : 본당 주일학교에 등록된 초·중·고 여학생

(첫영성체 받은 초3이상~고등) 모집기간: 3월 ~ 오리엔테이션 : 3월 16일 오후 5시 30분 베드로실
담당자 : 이윤정 마리스텔라 (010-6251-4465)
성소모임이 활성화 될 수 있도록 초·중고 자모님들의 많은 관심과 협조 부탁드립니다.

☞. 2019년도 시문문화대학 어르신모집 및 개강!

자격 : 65세이상 매주 금요일

개강 : 3월 8일(금) 10시 미사 후

※시문문화대학에서 봉사할 봉사자를 모집합니다.

문의 : 010-8258-7457 박효숙 율리아 (매주 금)

☞. 성령세미나 안내!

일시 : 3/20~5/1 매주(수)7주간 -신장성당 대성전

대상 : 전신자, 단체장 / 회비 : 20,000원(교재비포함)

문의 : 김은하(율리아) 010-8999-6509

☞. M.E 가정의 날 행복한 가정 프로그램!

일시 : 5월12일~ 매주일(5주간) 12:30~14:00

장소 : 신장성당 교육관2층 사목위원회실

인원 : 선착순 7부부. 간식무료제공

교육비 : 전액 무료(하남시건강가정지원센터제공)

접수 : 사무실에 참가 신청서 배부

주관 : 신장성당 M.E /하남시건강가정지원센터

☞. 전입을 환영합니다! (1월 2일~2월 24일)

박지홍 벽산-2 박경애 덕풍2-3 임종욱 힐즈파크2

김시남 힐즈파크2 이재운 한솔2-1 전희성 힐즈파크3

유혜진 힐즈파크2 박승례 쌍용-2 서민수 신장2-1

이상훈 한솔2-3 김대길 자이-1 고정우 힐즈파크2

김진량 힐즈파크2 이해옥 벽산-3 이효기 현대-1

김희숙 신장2-1 원명숙 신장2-2 김형수 한솔2-1

손경훈 현대-2 김용열 한솔1-1 김홍열 힐즈파크3

이상봉 힐즈파크2 유재용 황산구역 이종숙 덕풍1-2

오혜란 자이-2 이희용 힐즈파크2 이승철 힐즈파크2

이연순 대명루첸 손장분 덕풍1-3 이기형 힐즈파크2

☞. 진모루구역 형제모임!

3월 9일(토) 18시 201동 601호 이종철 형제님 댁

☞. 우리들의 정성!

교 무 금 : 6,475,000 주일헌금 : 5,148,500

감사헌금 : 익명(10),한정애(5),권석(5),권정혜(10),이세진(10),김학운(20),강금식(5),임예진(10),한원선(10)

“선행과 나눔을 소홀히 하지 마십시오. 이러한 것들이 하느님 마음에 드는 제물입니다.” -히브13장16절



신흥동 순교자의 모후 성당

주임신부 표 창 연 (프란치스코)

총회장: 박민수(갈리스도) 전교수녀: 이 로레타 수녀 유치원: 이 에드문다 수녀
우) 13259 성남시 수정구 공원로 432 ☎ 744-0265.FAX 733-2616. 유치원 732-4534

“소통과 참여로 새신하는 수원교구! 신앙의 기쁨! 젊은이와 함께!”

2019년도 본당복음화 실천 방향: “말씀”의 힘으로! “영성”의 향기를!

♣ 오늘의 헌금

금주: 주일헌금/사제 양성을 위한 특별봉헌금
차주: 주일헌금/신축성당 보조를 위한 특별봉헌금

♣ 전입신자 면담

미사 후 친교/집무실 [교적지참/사무실]

♣ 초등부 주일학교 등록제

대상: 5세~초등 6학년/3월 31까지
등록비 20,000원 현관 로비-신청서 작성
문의-초등부 교리교사

♣ “여정” 성경공부 ‘마태오복음서’

3월 7일(목) 저녁 미사 후 개강

♣ 병자영성체 3월 7일(예정)

3월 5일까지-반/구역장에게 신청

♣ 생명 나눔 헌혈/장기기증 캠페인

3월 24일(주일) 성남동성당 10:00~15:30

♣ 전 신자 성지순례 5월 26일(주일)

장소: 솔외/해미성지 신청: 소공동체봉사자

♣ 후보광고 후원 문의-사무실



주요 전례 및 행사

♣ 재의 수요일(3/6)미사/재의 예식

오전 10시/저녁 7시 반
사랑질천/단식헌금, 사순저금통 봉헌함시다.

※ 사순 판공성사 일정-손님 신부님

4월 9일(화)/11일(목) 성사표 문의-소공동체

♣ 3월 성시간

성시간-3월 7(목) 미사 후

♣ 사제 연례피정 3월 18(월)~22일(금)

해당일자 평일미사 없음.

♣ 지역 전례 및 청소안내

교중 지역 전례			본당 청소	
03월 03일	절제지역	03월 09일	온유지역	
03월 10일	온유지역	03월 16일	호의사랑	

♣ 주간 미사 참례 현황(02월 18일~02월 24일)

총신자수: 1,190명 참례대상자수: 1,901명(거주미상 제외)

평일	월	화	수	목	금	토	합계
미사	51	49	88	78	78		344
주일	청소년 미사		어린이 미사		교중 미사	합계	참례율
미사	155		180		430	765	40.24

♣ 우리들의 정성된 봉헌(02월 18일~02월 24일)

- 교 무 금: 75건 3,725,000원
- 주일헌금: 2,225,300
- 시설헌금: 1,044,100
- 성소후원: 2건 20,000원
- 미사예물 20건 580,000원

♡ 감사헌금 및 후원금(15건) 910,000원

자모회(누락) 50,000 중고등부 30,000
이정숙 50,000 이춘자 50,000 조용형 50,000
송복덕 100,000 문도현 10,000 문나현 10,000
문서현 10,000 고순희 100,000 표상윤 100,000
송준미 50,000 전재현 30,000 김옥란 100,000
전점순 20,000 구은희 200,000

✂ 미사 전례 안내 교해성사: 매 미사 30분전

토요일: 오후 7:30(청소년 미사)

주 일: 오전 9:00(어린이 미사) 11:00(교중미사)

평 일 월/오전 6:00 화/목/오후 7:30 수/금/오전 10:00

성시간: 매월 첫(목) 미사 후

성모신심 미사: 매월 첫(토) 10:00

헌금 오류는 사무실에 문의바람.

교무금납부 계좌 [신협]

131-000-907557 (유지재단 신흥)

민트치과

임플란트/치아교정
사랑니 발치
이마트 사거리 농협건물 3층
원장 기동해(라파엘)
☎ 755-5033

[주 K&I C

[주JK제약

콘택트 렌즈앤
“DREAM EYE”
윤 마카멜 강 마카멜라

-광고문의-

사무실

-광고문의-

사무실

초·중·고 영어전문

공부방법+공부습관
영어로 잡기!!

웰라 잉글리쉬

신흥3동 자치센터 뒤편
추 로사리아 010-9042-4669

주임신부 : 신동호(다윗)
전교수녀 : 김안나
031-694-5503
총 회 장 : 박철우(요한)
연령회장 : 한부석(안토니오)
010-5332-2491
예비자교리 : 주일 오전 9시45분
고해성사 : 미사전 30분
유아세례 : 매월 첫주 토요일



아미동성당

성 이문우 요한

17333 이천시 부발읍 경충대로 2050번길 192
홈페이지 : <http://www.amidong.or.kr>
E-mail : ami@casuwon.or.kr
사무실 : 694-5501, FAX : 694-5504

♣ 미사 시간 안내 ♣
토 : 오후3시(어린이, 첫주 제외),
오후7시(중·고등, 청년)
주일 : 오전9시, 오전11시(교중)
평일 : 월 오전6시 화·목 오후7시
수·금 오전10시
토 오전10시(첫주, 성모신심)
병자영성체 : 매월 셋째주 목요일
차축복 : 상시
집,가계축복 : 상시

**척사대회 행사에 참여해 주시고, 후원해 주신,
모든 신자분들께 진심으로 감사드립니다.**
- 주임신부, 상임위원 일동 -

☑ 척사대회 후원

김기준, 김용삼, 김은정, 김애자, 김주홍, 김진국, 김하식,
곽용철, 권순용, 문종란, 박광림, 박은숙, 박철우, 석현옥,
신덕순, 안광덕, 어경숙, 유기득, 이기연, 이부자, 이병임,
이성우, 이은수, 이진우, 이재웅, 이춘열, 전명심, 전영식,
한재실, 황보은주, 수녀님, 신부님

☑ 본당 주요 행사 안내

- » 3월 6일(수) 10시 미사 중 : 재의 수요일 예식
- » 3월 7일(목) 성시간 후 : 소공동체 교육 및 월례회의

☑ 전례봉사 안내

일시	교중미사해설	전례	안내봉사	청 소
3.3	이성우(베드로)	성우2	성우2형제회	신하2
3.10	홍순례(노엘라)	아미	아미형제회	신하3

3월 청소봉사 : 능하신 동정녀 Pr.

☑ 우리들의 정성

· 주일헌금	2,098,000	· 교무금	4,040,000
· 감사헌금	김요안 100,000		

☑ 특별헌금 안내

3월 3일	사제양성후원
-------	--------

☐ 예비 수도자 성소 모임

- 예비 수도자 성소 첫 모임을 합니다.
- 대 상 : 초등4학년~고등부, 관심있는 여학생들
- 일 시 : 3/17(일) 오후 2시, 이천성당
- 신 청 : 성소분과장(☎ 010-9461-9476)

☐ 부활 판공

- 판공기간 : 3/6(수)~4/17(수)
- 미사 30분전부터 5분전까지 진행합니다.

☐ 사순시기 십자가의 길

- 3/8(금)~4/19(금) 매주 금요일 미사 후 (4/19일은 오후3시)

☐ 성당카페 전시 사진공모(봄)

- 주 제 : 아미동성당의 봄 풍경/활동
- 대 상 : 교우 누구나
- 작품규격 : 제한 없음
- 제출기한 : 3/24(일) 까지
- 문 의 : 홍보분과장(☎ 010-3398-5681)
- 전 시 : 4월 첫째주 토요일부터(예정)

☐ 2019년 초/중고등부 주일학교 등록

- 신 청 : 사무실에 비치된 신청서 작성
- 등록비 : 1명 20,000원, 2명 30,000원,
3명 40,000원

☐ 본당주보 광고 접수 (선착순 1명)

- 본당주보에 광고를 원하시는 분은 사무실로 신청하시
기 바랍니다. (광고비 : 월 3만원)

☐ 초등부 주일학교 첫영성체

- 교 리 기 간 : 3/9(토)~6/15(토)
- 첫영성체일 : 6/23(일), 성체성혈 대축일
- 등 록 비 : 50,000원

☐ 사순 특강

- 일 시 : 3/17(일) 교중미사 중
- 주 제 : “하느님께서 우리에게 베푸시는 사랑을 우
리는 알게 되었고 또 믿게 되었습니다.”
(1요한 4,16ㄱ)
- 강 사 : 윤성규 바오로 신부님 (안동교구 성소담당)

☐ 사순 피정

- 일 시 : 3/9(토), 15:00~17:00
- 주 제 : “아버지, 이 잔을 거두어 주십시오.” (루카 22,42)
- 강 사 : 배기선 영덕 막달레나 수녀님
- 신 청 : 3/3(일) 까지, 주일 로비, 평일 사무실
- 회 비 : 10,000원(석식 제공)



주님 당신을 찬미하오니 좋기도 하옵니다

드로우뮤직 뮤지컬 스튜디오	안 경 박 사	송월타월 이천대리점
신하리 394-10 103호(경충대로2257,24) 원장 : 김효남(모니카) ☎ 694-9211 * 뮤지컬, 연기 전문학원 * 성인 피아노 레슨 www.instagram.com/mmonica_kim	CGV 맞은편 ☎ 633-6006 *신자분 특별세일 장준희(루돌프)	이천시 중리동 세람저축은행 옆 ☎ 632-5500 포털검색 : 송월타월이천대리점 오도환(요한)·강영애(베로니카)
민내과 의원	부 산 복 집	
진료과목 : 내과, 소아과, 종합검진, 수면내시경, 초음파 라운펠리스 옆 산립조합 3층 031-635-5714, 010-5365-7960 이정민 다미아노	중리동 180-6(중리천로 40) 이천성당 밑 공용주차장 옆 031-636-2253, 010-3349-6516 문희수(바오로), 김금안(마리아)	

◆ 교무금 자동이체 계좌 : 농협 233072-51-019648 천주교수원교구유지재단, 입금자에 “성명 + 세례명”으로 기재

아주대학교 병원 지하2층 종교실 옆

천주교 원목실

http : //cafe.daum.net/ajou5419 //이메일:ajou5419@hanmail.net

수원시 영통구 원천동 // 구내5419 *010-2399-3357 (직통)219-5419

미사 성사	주일	10 : 30 아주홀(지하 1층)	성체 조배 실 (종교실 옆) - 24시간 개방
	목요일	17 : 30 종교실(지하 2층)	장례식은 본당에 의뢰하시고 불가할 시
	봉성체 병자성사	주일, 목요일(오후 3시30분 부터 시작)	연락처 : 010-2399-3357
	고해성사	미사 전, 후	원목신부 : 류희구 안셀모신부(상주안함) 원목수녀 : 최 레지나 수녀(상주안함) 09:00~17:00 면담, 방문(월,수요일 휴무)

 복음 : 루카 6,39-45
 ‘눈먼 이가 눈먼 이를 인도할 수야 없지 않느냐?’ 제지는 스승보다 높지 않다. 너는 어찌하여 형제의 눈 속에 있는 티는 보면서, 네 눈 속에 있는 들보는 깨닫지 못하느냐? “좋은 나무는 나쁜 열매를 맺지 않는다.
 ♥ 미사가 가장 큰 기도입니다. 하느님의 현존을 느끼고 그리스도의 몸을 내 안에 모심으로 생명을 얻는 것입니다. 미사에 참여하시기를 기다립니다.
 ※ 환자복, 링거 줄, 휠체어 그대로 오세요.
 ♥ 다음 주 전례는 김 지란(데레사)님입니다
 ♥ 수술 전에 병자성사를 원하시는 분은 미리 원목실로 연락해주시기를 바랍니다.
 (지하2층 종교실 옆 천주교 원목실)
 ♥ 병자성사, 대세와 봉성체는 미리 봉사자나 수녀님께 신청해주세요.
 ♥ 입원하신 신자분들은 원목실로 연락 주시면 수녀님과 봉사자들이 방문하시고 기도 도와 대화로서 함께 해줍니다.
 ♥ 복음 단상 : 오늘 복음에서 예수님께서서는 먼저 자신의 잘못을 살피보라고 말씀하십니다. 사람들과 접하다 보면 특히 우리 시대의 많은 사람들에게서 부족한 것을 쉽게 발견하게 됩니다. 그것은 참을성입니다. 특하면 다투고 싸워서 등을 돌리는 사람들을 도처에서 볼 수 있지요. 어른이나 아이나 할 것 없이 모두 작은 어려움 하나도 참지 못하고 불편해 합니다. 자동차를 운전하고 가면서도 남의 탓만 하기가 일쑤이지요. 사고가 나면 어찌되었든 양쪽 모두에게 과실이 있게 마련인데 덮어놓고 상대방의 잘못만을 목청 높여 따지고 듭니다. 상대방 이라고 가만있나요? 마찬가지로 소리를 지르며 상대방을 탓하고 나섭니다.
 이렇게 남의 탓만 하면 싸움이 될 수밖에 없습니다. 남의 잘못만을 눈여겨보고 떠버리는 사람은 시기와 미움, 다툼에서 자유로울 수가 없지요. 반대로 내 탓을 하면 싸움 일이 없습니다. “제가 잘못했습니다.” 하고 진심으로 용서를 구하는 사람에게 끝까지 다툼을 거는 사람은 별로 없을 것입니다. 오늘 예수님께서서는 우리가 다른 사람을 비판하기보다 먼저 우리 자신을 깨끗하게 하기를 바랍니다. “제 탓이요, 제 탓이요, 저의 큰 탓이옵니다.” 바로 이것이 행복의 비결입니다.
 예수님께서 말씀하시지요. “먼저 네 눈 속에서 들보를 빼내어라. 그래야 눈이 잘 보여 형제의 눈 속에 있는 티를 꺼낼 수 있다.” 조금 손해 보는 삶, 어리석어 보이는 삶이 결국 지혜로운 삶입니다. 삶 안에서 먼저 이웃의 입장을 헤아려보고 배려할 줄 아는 겸손한 신앙인이 되도록 더욱 노력해야 하겠습니다. 그 길이 바로 우리 모두가 행복에 이르는 길이기 때문입니다. 아~멘

하느님께서 우리와 함께 계시다. (마태 1,23)

	미 사 시 간		
토 요 일	어린이미사 : 오후 4시 ※매월 첫 토요일 가정주일 어린이 미사는 없음 저녁주일미사 : 저녁 7시30분	안녕성당 (성 요한 마리아 비안네) 18325 경기도 화성시 효행로 592-6(안녕동)	<ul style="list-style-type: none"> • 성모 신심 미사 매월 첫(토) 오전 10시 • 가정을 위한 미사 매월 첫(토) 저녁 7시30분 • 성시간 매월 첫(목) 저녁미사 후 • 병자 영성체 매월 둘째(수) 오전 11시부터 • 유아세례 3,6,9,12월 첫(토) 저녁 8시30분 • 축복식(집·차), 가정방문 수시접수(사무실)
주 일	주일미사 : 오전 9시, 11시(교중) 중고등부·청년미사 : 저녁 6시	주임신부 : 장 유(스테파노) 연령회장 : 김덕진(요셉) 010-8885-4130	
평 일	월 : 새벽 6시 화·목 : 저녁 7시30분 수·금 : 오전 10시	사 무 실 : ☎ 225-0909, FAX : 225-2535	

● 주일학교 개학식 안내

구 분	유치부·초등부	중·고등부
일 시	3/9(토) 어린이미사 후	3/3(주일) 오후 4시30분
대 상	유·초등부	중·고등부
장 소	교육관	중·고등부 회합실

● 재의 수요일 미사 안내

- 일시 : 3월 6일(수) 오전 10시 / 저녁 7시30분
- * 재의 축복과 재를 머리에 얹는 예식 있습니다.

● 사순시기 십자가의 길 기도 안내

- * 사순시기 동안 매주 금요일 오전 10시 미사 후 십자가의 길 기도가 있습니다.

● 성시간

- 일시 : 3월 7일(목) 저녁 7시30분 미사 후

● 첫 영성체 대상자 부모 오리엔테이션

- 일시 : 3월 9일(토) 오후 5시30분
- 대상 : 첫 영성체 신청자 부모
- 장소 : 본당 교육관

- * 첫 영성체 대상자 부모는 필수참석입니다.

● 병자 영성체

- 일시 : 3월 13일(수) 11시부터
- * 3월 10일(주일)까지 신청 바랍니다.

● 아치에스 행사 안내

- 일시 : 3월 17일(주일) 오후 1시 ~ 4시30분
- 장소 : 본당 성전
- 대상 : 전 레지오 단원 / 레지오 협조 단원
- * 교중미사 후 전 레지오 단원에게 점심 제공

● 사순특강 안내

- 일시 : 3월 31일(주일) 오후 1시 ~ 3시
- 장소 : 본당 성전
- 강사 : 박현민(베드로) 신부님
- 주제 : 용서와 화해
- * 교중미사 후, 특강 참석자들에게 점심 제공.

● 미사 공지사항

- * 반주 봉사자 부족으로 3월부터 당분간 평일미사와 토요일 저녁 주일미사 반주는 없습니다.
(재의 수요일 미사, 매월 성시간, 가정을 위한 미사 제외)
- * 성수 축복식 예절시 가톨릭 성가 수정 보완판 67번 '2절'을 반복해서 노래합니다.(부활시기와, 부활시기가 아닌 때를 구별하여 부름)

● 소공동체 말씀 나누기 관련 공지사항

- * 반모임에서 복음을 읽을 때, 도입부분 '○○가/이 전하는 거룩한 복음입니다.'와 복음을 읽은 후 '주님의 말씀입니다.'와 '그리스도님 찬미합니다.'는 읽지 않습니다.

● 연중 제8주일

- * 주일헌금과 사제양성후원 특별헌금 있습니다.

 안산 성마르코 성당 st. Mark Church 15326 안산시 상록구 일동로 6 http://cafe.daum.net/ildongcatholic ☎ 502-2124 Fax 502-2279 연령 회장: 010-5410-8464	평일	월 06:00 화 19:30 수 10:00 목 19:30 금 10:00
	주일	토 19:30 중고등부 청년 주 09:00 교중미사 11:00 교중미사 15:30 어린이

모이면 기도하고, 흠어지면 전교하자!

① 주일미사 안 빠지기 ② 가족이 함께 모여 기도하기 ③ 한달에 한번 고백성사보기 ④ 예비신자 인도하기

※ 기도와 실천으로 주님의 집을 꾸밉시다. ※ 1인 1교무금 통장 갖기 운동에 동참합시다.

생활말씀 : “너희 아버지께서 자비하신 것처럼 너희도 자비로운 사람이 되어라.” (루카 6,36)

◎ 성 요셉 성월 기도안내

*매일 미사 전 30분부터 지정된 구역별로

성 요셉 성월 기도를 봉헌합니다.

※ “성 요셉의 밤”을 3월 19일(화)

7시 30분 미사에 봉헌합니다.

초 봉헌과 꽃 봉헌이 있습니다.

◎ 재의 수요일 미사 안내

*일시: 3월 6일(수) 저녁 19시 30분

미사후 십자가의 길을 받칩니다.

※ 단식제 및 금육제가 있는 날입니다.

◎ 사순 기간 십자가의 길 안내

*3월 6일(수) ~ 4월 19일(금)

*매일 미사 후, 매주 금요일 15시

◎ 3월 병자 영성체 안내

*3월 8일(금) 오후 1시부터

-사무실에 꼭 신청해 주시기 바랍니다. -

◎ 주일학교 등록 안내

*신청: 2월 17일(주일) - 3월 3일(주일)

*등록비: 20,000원

※ 주일학교 선생님께 신청하시기 바랍니다.

◎ 첫영성체 신청안내

*대상: 초등부 3학년~6학년

*접수 마감: 3월 3일(주일)

*신청비: 30,000원

◎ 유아세례 안내

*3월 10일(주일) 오후 4시 30분

◎ 분과 및 단체 모임

울뜨레아	3/3(주일) 교중 미사 후	2교리실
모니카	3/3(주일) 어린이 미사 후	3교리실
구역장회의	3/9(토) 오전 11시	6교리실
형제회	3/10(주일) 교중 미사 후	2교리실

◎ 미사참례현황(연중 제7주일)

신자수	전입	전출	미사	참례율
1341	0	0	442명	33%

◎ 우리들의 정성(2/17-2/24)

수입		지출	
교무금	1,025,000	경상비	2,061,530
건축헌금	1,535,000	대리구	1,000,000
주일헌금	927,000	신학생후원	1,812,250
기타헌금	819,100		
감사헌금	50,000		
특별헌금	611,020		
기타수입	40,000		
합계	5,007,120	합계	4,873,780

◎ 전 레: 3/10 성호 3구역, 3/17 일동1구역

◎ 커피봉사: 3/10 성호 3구역, 3/17 일동1구역

◎ 차량봉사: 3/10 이재호 바오로, 양영재 루수



✪ 천주교를 알고자 하시는 분은 이웃 천주교 신자들 또는 사무실에 문의 하십시오.

예비자 교리: 주일 오전 9시 30분, 목요일 오후 8시 30분

 입신 성마리아성당 Since 2001	사무실 : 410 - 9191	미사시간안내	월	오전 6:00
	F A X : 412 - 9451		화.목	오후 7:30
	연령회장 : 010-3070-3176		수.금	오전 10:30
	유아세례 : 매월 마지막 토요일		토	오후 7:00 (토요일 저녁 주일미사)
	태아 축복식 : 매월 마지막 교중미사 후 여행자 축복 : 사무실 문의 고해성사 : 미사 전		주일	오전 10:30 (교중) 오후 4:00 (어린이) 오후 7:00 (중.고등부/청년)

함께하는 바다의 별!

◆사순절을 맞이하는 재의 수요일

일시 : 3/6(수) 오전 10시 30분

▶사순시기 동안 **매주 금요일 오전 10시 십자가의 길**이 있습니다.

◆전입, 전출 현황 (2018. 6 ~ 2019. 2)

전 입		전 출		년수/세대수
수원교구	타교구	수원교구	타교구	2018년/ 706
34	15	33	7	2019년/ 711
49세대		40세대		
앞으로는 전입, 전출시 본인이 직접 사무실에 오셔서 신청하시고 확인을 하십시오.				

◆새학기 중.고등부 주일학교 접수 받습니다.

신청 : 사무실

◆제주도 성지순례 신청

일시 : 6/25(화) ~ 6/27(목) : 2박 3일

대상 : 70세 이상 본당에 교적을 두고 신앙 생활을 하시는 분

본인 부담 : 1인 100,000

신청 : 선착순 접수 35명 / 사무실

◆첫영성체 교리

일시 : 3/3(주일) 오후 2시 ~

장소 : 4층 스텔라 강당

◆생명나눔 헌혈 및 장기 기증 캠페인

일시 : 3/10(주일) 오전 10시 ~ 오후 3시 30분

장소 : 본오동 성당

◆교우와 거래 합시다

주간 보호 센터 낮 동안 어르신들 모셔 드립니다. (고수련요양원부설) ☎ 419-2570 위치 : 한대앞역	쌔소나이트 여행가방, 서류가방, 백팩전문점 조원진(요셉) ☎ 475-0166 NC 백화점 맞은편 횡단보도 앞 1층	선 치 과 수요일 야간진료 (예약 접수) 원장:이재곤(에발도) ☎ 401-5404 월피현대프라자3층	우리들 가족의원 내과,소아과,피부과, 이비인후과 안재연(루카) ☎ 407-7771 송호중앙 로테오거리	호수 카 센터 모든 차량, 엔진, 하체, 도금,판금전문 김왕희(베네딕토) 홍승희(루치아) ☎ 401-9667 ☎ 010-5262-1354
건강한미래함외과 중합건강검진(5대암) 대장항문, 유방수술 예방접종 서희석(스테파노) ☎ 414-8275 고잔우체국 맞은편	대자인 한의원 다이어트,교통사고 통증, 불임 (화,목 9시까지 야간진료) 문정희(올리안나) ☎ 405-5075 중앙동 대동서적 건물 3층 (보배프라자)	차가네 수제만두 개성만두전골&샤브샤브 무한리필. 차윤희(베네딕토) ☎ 413-7722 010-7546-7502 안산25시광정롯데시네마1층	화랑 측사 한우, 암돼지 전문 이지연(안젤라) ☎482-4635 네오빌 정문앞 601동 건너편상가	서안산노인전문병원 330병상 양.한방 HDF신장투석, 재활, 산재지정병원 최관영(비오) ☎ 010-8781-7488 고잔 아파트 옆 대일 운전학원 맞은 편

교무금, 건축헌금, 감사헌금 무통장 입금안내 신청 131-002-037058(안산성마리아)

◆함께 했던 지난 한 주간

.한 해 동안 수고한 초등부, 중.고등부 선생님들과 나눔의 자리를 함께 했습니다.
 .그동안 성체분배를 해 주신 3분 회장님들(박상열요한사도, 이종훈아우구스티노, 박우근미카엘)께 감사패를 전달 하였습니다. 또한 성전 건축에 남다른 애정을 보여주신 최종철(베드로)님께도 감사패를 전달 하였습니다. 감사드립니다.
 .신학생 입학식에 참석하였습니다.

◆우리의 정성 (2019. 2. 21 ~ 2. 27)

주일헌금	2,678,700원 / (미사참례 : 600명)			
교무금	합 계 3,503,000원 (48세대)			
건축헌금	정광재	70,000	설근호	55,000
	이두원	30,000	이성한	200,000
	최경숙	100,000	이미경	100,000
	이성준	32,000	익 명	50,000
	이병근	50,000	서학수	100,000
	우종수	60,000	이종애	50,000
	권종순	100,000	부좌현	50,000
	김민숙	70,000	익 명	20,000
	곽재희	100,000		
	합 계		1,237,000원 (17세대)	
감사헌금	박진경	100,000	이영은	50,000
	김광택	100,000		

◆2019년도의 교무금 책정 4% 인상.

19년도 교무금 납부를 30.2% (711세대 중 215세대)

◆주일 준비 소공동체의 날

일 자	전례 및 청소	차 봉사
3월 3일	임치백요셉	정정혜엘리사벳
3월 10일	김효주아녜스	김대건안드레아

주임신부: 노인빈(엑 벨 트) 총 회 장: 문민식(포 카 스) 사무실: ☎ 413-9004 팩 스: ☎ 483-6677 연령회장: 김택희(안 나) 010-3131-0689	 <div>안산 성 안나 성당 복되신 동정 마리아의 모친 성 안나</div>	본당 미사시간 안내				
		주일미사(토)	평 일 미 사	월	06:00	
		토요저녁 19:30		화	19:30	
		주 일 미 사		수	10:00	
		교 중 10:30		목	19:30	
초종고	17:00	금	10:00			
청 년		사	첫토 10:00			
유 아 세 례	출수달 첫째 토요일 오후 5시 30분	성 시 간	매월 첫째 목요일 저녁미사 후			
예비신자 교리	주일 오전 9시	혼인면담, 각종축복	사무실로 신청			

● 화답송



✦ 이번주 특별헌금 : 사제양성 2차

✦ 다음주 특별헌금 : 교구내 신축성당 보조 1,2차

● 성전 봉헌을 위한 묵주기도 봉헌 현황

목표단수	1월 누계	총 누계	잔여단수
2,000,000	10,085	1,927,160	72,840

● 연중 제8주일 주간 본당 일정

3/3(주일)	- 연례회(오전 9시)
3/6(수)	- 재의 수요일
3/7(목)	- 성시간(저녁미사 후)
3/9(토)	- 상임위원 및 분과위원 교육(대)
3/10(주일)	- 전례분과 교육(교중미사 후) - 사랑의 생명나눔 헌혈캠페인 (10:00 ~ 15:30, 신분증, 본오동 성당)

● 성소후원금 납부 주일입니다.

- 장 소 : 성당 1층 로비
- 교우분들의 많은 협조와 후원 부탁드립니다.

● 사순시기

- 예수님께서 인류 구원을 위해 받으신 모든 고통을 기억하며 회개와 보속의 사순시기를 은총 중에 보낼 수 있도록 더욱 기도하고 절제하고 자선하며 사순시기 실천사항에 적극적으로 참여합시다.
- 절약과 절제의 삶으로 하느님과 이웃사랑 실천
- 냉담교우찾기 및 예비신자 선교에 내가 먼저 적극 참여
- 모든 가족 관공성사 참여
- 매주 금요일 공동 십자가의 길 기도 참여
- 사랑의 단식재 권고일(4월 12일 금요일)
- 사랑의 생명 나눔 헌혈캠페인 및 사순절 공동모금에 적극 참여

● 재의 수요일 미사

- 사순시기(재의 수요일부터 성목요일까지 40일간)를 시작하는 첫 날, 교회는 단식과 금욕재를 지키며 재를 머리에 얹는 예식을 거행합니다.
- 일 시 : 3월 6일(수) 오전 10시, 오후 7시 30분

● 사순특강

- 일 시 : 3월 17일(주일) 12:30 ~ 14:00
- 대 상 : 전신자(봉사자 및 레지오 단원 의무 참석)
- 강 사 : 주임신부님
- 주 제 : 기도하는 신앙인(루카 5,16)
- 당일 점심식사 제공되오니 많은 참석 바랍니다.

● 십자가의 길

- 사순시기 매주 금요일 오전 10시 미사 후 공동 십자가의 길 기도가 있습니다.

● 꾸르실료 교육 안내

차 수	일 정	참가자
여성 195차	3/7 ~ 3/10	강기숙(율리아나)

- 참가하는 교육생을 위하여 기도해 주시기 바랍니다.

● 교무금, 건축헌금 송금계좌

교무금	신협	안산성안나성당	131-002-038539
건축금	신협	안산성안나성당	131-002-038577

- 연말정산이 필요하신 분의 명의로 교무금을 책정하시고, 송금 바랍니다. 단, 결산관계로 자동이체 등록이나 계좌이체를 매월 25일 이전으로 해주시기 바랍니다.

● 본당 차입 현황

교구차입금(토지대금)	173,750,000
-------------	-------------

● 본당 봉사 안내

일 자	내 용	담 당
3월 9일(토)	청 소	푸르 7구역
3월 16일(토)	청 소	푸르 8구역
3월	미사 안내	성모성심
	차봉사	대림 3구역

● 연중 제7주일 미사 참례 현황

토요저녁	교중	초종고청년	합계
87	198	114	399
총신자수	1,514(569)	미사참례율	26.35%

● 우리들의 정성(2월 21일 ~ 2월 24일)

주일헌금	1,907,000
특별헌금	510,000
교무금	3,430,000
건축헌금	김학원 50,000
건축헌금 계 주 간	50,000 2월계 3,590,000
감사헌금	허성욱 100,000

● 전임을 환영합니다.

세대주	전 본 당	주 소	전 화	구-반
서재중 (임마누엘)	선부동	고잔동 698-11 302	010- 5447-****	8-3

“내가 너희를 사랑한 것처럼 너희도 서로 사랑하여라.” (요한 13,34)

2019. 03. 03.

연중 제8주일

본당신부 : 이정훈(요 셉) 총 회 장 : 권상태(안드레아) 연령회장 : 이호상(세베리노) 010-3314-9621 사 무 실 : 031) 437-7911 팩 스 : 031) 437-7912	안산 성 요셉 성당 (15493) 안산시 상록구 석호로 17	미 사 간	주 일	일 반 토	19:30
			교 중 일	10:00	
			어린이 일	16:00	
			청 년 일	19:30	
		평 일	월	6:30	
			화 목	19:30	
			수 금	10:00	
			예비신자교리 주일 미사후		
• 전입교우는 사무실에서 교적을 확인 • 정리해주십시오.		• 면담 및 준성사(집,상가, 차량) 축복은 미리 신청해 주십시오.			



전례 및 행사

- **청년회 어농성지 찬양 피정**
 - 일 시: 3월2일(토)~3일(주일) 1박2일
 - 안산지구 청년 사도단 연합회에서 주관하는 어농성지 찬양피정에 본당 청년회에서 9명이 참가 합니다.
- **초등부 주일학교 행사 안내**
 - 3월 3일 : 교리개학, 6학년 졸업식, 복사단 입단 및 갱신
 - 3월10일 : 주일학교 신입생 입학식
- **재의 수요일 (금육과 단식)**
 - 일 시: 3월 6일(수) 19:30 재를 머리에 얹는 예식
 - 내 용: 당일 오전 10시 미사는 없습니다.
 - 재의 수요일은 사순시기의 시작입니다.
 - 당일 금식(한끼)과 금육을 지켜 주시기 바랍니다.
- **사순시기 공동 십자가의 길(3/6~4/19)**
 - 매주 금요일 오후 7시 30분 성전에서 '공동 십자가의 길'이 있습니다.
- **환자 영성체**
 - 일 시: 3월 7일(목) 09:00
 - 6일(수)까지 구반장님을 통하여 사무실로 신청 하세요.
- **성시간& 성체현시**
 - 일 시: 3월 7일(목) 19:30 저녁미사 후
- **형제회 노력봉사**
 - 일 시 : 3월 9일(토)~10일(주일) 오후 1시
 - 성당 화단정리 형제님들의 많은 동참 바랍니다.
- **사순시기 생명나눔 헌혈 및 장기기증 캠페인**
 - 일 시 : 3월 10일(주일) 10:00~15:30
 - 장 소 : 본오동 성당 / 신분증 지참

단체 모임

- **소공동체위원회** : 첫째주 주 일 교중미사 후
- **소공동체형제회** : 첫째주 주 일 교중미사 후
- **울 드 레 야** : 둘째주 주 일 교중미사 후
- **전 레 분 과** : 셋째주 주 일 교중미사 후
- **평신도단체협의회** : 셋째주 주 일 교중미사 후
- **교회의어머니Cu** : 셋째주 수요일 오후 8시

봉 사

	연중 제8주일	사순 제1주일
전례봉사 구역청소	10구역 3월 01일 오후 8시	2구역 3월 09일 오전10시
안내봉사	꾸리아	ME
차 봉사	5구역	6구역

봉 헌

- **부채상환 차입금 : 73,332,000원**
 - **2차 현금**
*금주(03/03): 사제양성 *차주(03/10): 교구내 신축성당보조
 - **지난주 수입 및 지출 (2월22일~2월28일)**
- | 수 입 | | 지 출 | |
|-------|-----------|--------|-----------|
| 교 무 금 | 1,824,000 | 제 전 비 | 85,000 |
| 주일헌금 | 1,217,000 | 전 교 비 | 154,000 |
| 2차 현금 | 534,000 | 행 사 비 | 1,533,050 |
| 감사헌금 | 600,000 | 청소년교육비 | 105,400 |
| | | 일반관리비 | 547,770 |
| | | 교구차입금 | 534,000 |
| | 4,175,000 | | 2,959,220 |
- **감사헌금 (척사대회 찬조)**
권상태 100,000 박면규 100,000 이대성 100,000
유철진 100,000 노광호 50,000 최영석 50,000
성가대 100,000

기 타

- **미사참례 (연중 제7주일)**
- | 월/일 | 16:00 | 19:30 | 10:00 | 19:30 | 34.8% |
|------|-------|-------|-------|-------|-----------|
| 2/24 | 45 | 79 | 228 | | 352/1,012 |
- **전입/전출**
- | 교구/본당 | 전출구역 | 세대주(인원) |
|--------|------|---------|
| 서울/수서동 | 6 | 우영근 |
| 수원/성포동 | 9 | 김봉기(4) |

천주교를 알고 싶은 분은 사무실 또는 이웃 교우들에게 문의해주시기 바랍니다.

2019. 3. 3. < 연중 제8주일 >

		<h1 style="text-align: center;">안 성 성 당</h1> <h2 style="text-align: center;">착한 의견의 모친</h2> <p style="text-align: center;">(17588) 안성시 혜산로 33</p>		본당신부: 정진만(야고보) 전교수녀: 유 데레사 정 마리로사 연령회장 : 유복노(도마) 사 무 실: ☎ 672-0701 F A X: ☎ 672-1004	
미 사 시 간	토요일	19:00 [토요일 저녁 주일미사 / 가정미사]		월요일	6:00
	주 일	6:00 / 10:30 [교중] / 19:00 [청년]		화 / 목	19:00
	예비자교리	주일 9:00		수 / 금	10:00

※ 집, 가게, 자동차 축복을 원하시는 분들은 사무실에 신청하십시오 ※



(후렴) 주 님, 당 신 을 찬 미 하 오 니 좋 기 도 하 읊 니 다.

“성전은 하느님이 계시며 미사와 기도하는 곳입니다. 미사 전, 후 성전에서 조용히 합시다”

■ 재의 수요일

일시: 3월6일(수) 10:00/19:00 미사와 예식
 그리스도의 수난과 죽음을 묵상하며 참회와 희생, 극기, 회개와 기도로써 부활을 기다리는 사순시기가 시작되며, 참회의 상징으로 재를 이마에 얹는 예식이 있습니다.

또한, 이날은 금식과 금육을 지켜야 합니다.

(금식은 만18~60세, 금육은 만 14세 이상 모두)

※재의 수요일부터 성주간까지 미사 45분 전 “십자가의 길”을 바칩니다.

■ 미사시간 변경 안내

※ 3월4일(월) 6:00 → 10:00

월요일 미사는 **오전 10시**로 변경하여 봉헌됩니다.

■ 성시간 안내

일시: 3월7일(목) 저녁미사

■ 2019학년도 공베르평생대학 개강 안내

일시: 2019년 3월7일(목) 9:30

장소: 본당 공베르홀

등록비 및 교재비: 40,000원

등록기간: 2019년 2월16일~3월3일

■ 꾸리아 아치에스 행사 안내

일시: 3월10일(주일) 9:30 시작기도

■ 3월 외방선교후원회 미사 안내

일시: 3월13일(수) 10:00

■ 2019년 1학기 주일학교 등록 안내

- 대 상: 유치부(7세)~고등부 3학년 학생 전체
- 등록비: 1인 25,000원 / 셋째 자녀부터 무상등록
- 등록신청 및 등록비 납부는 각 구역장 또는 반장에게 신청 후 납부
- 문 의: 주일학교 교감(☎010-4816-8711)

※ 해당 구역이나 반장 연락처를 모르는 분들은 사무실로 문의해주시기 바랍니다.

■ 박요셉 전임 신부님 영명축일

3월19일은 박요셉 신부님의 영명축일입니다.

신부님의 영육간의 건강을 위해 많은 기도 부탁 드립니다.

■ 이번 주, 교구 사제양성지원 특별헌금 있습니다.

■ 다음 주, 사순 제1주일(교구내 신축성당 보조) 특별헌금 있습니다.

■ 체나콜로 평택지구 대피정

일시: 3월14일(목) 7:30 출발

제목: 회개의 길로 천상 어머니를 따라 오너라.

보속과 극기의 길을 걸으라.

강사: 손광배(도미니코) 사제

미사: 김유신(토마스아퀴나스) 사제

장소: 송현성당 대성전

준비: 미사도구, 합본책, 묵주

회비: 10,000원(중식제공)

■ 단체 활동 보고 안내

본당 모든 단체 활동 담당자들께서는 회의 전, 후 본당 신부님께 사전에 보고해 주시기 바랍니다.

■ 전례반주자 모집 안내

월요일 새벽미사와 주일 새벽미사 반주 봉사해 주실 분을 모집합니다. 사무실로 연락 주시기 바랍니다.

■ 단체모임 및 회합 일정

2/26(화): 성령기도회

2/28(목): 빈첸시오회

■ 우리들의 정성

[연중 제7주일] 2월18일(월)~2월24일(주일)

교 무 금	5,895,000원
주 일 헌 금	3,224,200원

매주 화요일은 <소공동체의 날>입니다.

교무금 자동이체 계좌번호는 <신협 131-016-240209, 예금주: 안성성당> 입니다.

★미사안내★	 천주교 수원교구 안성추모공원	관리사무실 ☎ 031) 672-4276 FAX 031) 673-9902
주일위령미사 매 주일 오후 2시		근무시간 08:30~17:30 (점심시간12:00~13:00)
평일미사 매 수요일 오후 2시		
연중특별미사 설날, 추석, 위령의 날 (오전11시 / 오후 2시) 한식(전 주일 오후 2시)	경기도 안성시 보개면 보삼로 319-34	

◆ 분묘 기간 종료자 안내

-해당분묘: 1999년 이전 매장자.

※기간종료 유가족께서는 관리사무소로 방문하여 주시기 바랍니다.

◆ 매 장

-자 격: 신자(고인 교적첨부)

-매장기간: 30년

◆ 봉 안

-자 격: 신자 / 신자직계가족

-관 리 비: 연간 5만원(최초 10년분 선납)

-사 용 료

하 늘 담: 170만원~493만원

천 상 담: 337만원~633만원

☞ 단기사용 안내

-사용기간: 1년, 5년

-단기가격: 30만원~150만원

※ 위치에 따라 가격의 차이가 있습니다.

◆ 봉분식재 및 묘지관리 신청

-식재시기: 매년 4~7월경 (신청순)

-신청시기: 식재 전년도 7월경

-묘지관리: 연간 묘지관리를 신청하여 잘 정돈된 묘지유지하세요

◆ 아래묘역의 유가족께서는 사무실로 방문하여 주시기 바랍니다.

-25단지: 가~바 열, 아~자 열, 카~파 열

-26단지: 라~사 열

◆ 미사봉헌 안내

-계좌번호: 신한 131-006-222266

-예금주:

(재)천주교수원교구안성추모공원

※입금 후 전화요망 (봉헌자 / 봉헌일)

◆ 일용직 근무자 채용

-모집형태: 시설관리 일용직

-모집분야: 잔디식재/묘지관리(남)

-제출서류: 주민등록등본, 교적증명서

◆ 제례실 사용안내

-제례실 사용을 원하시는 분들은

사무실로 문의 바랍니다.

(삼우/49제/기일 사용가능)

◆ 유의사항

-불법소각 금지 : 폐기물관리법 제15조, 악취방지법 제15조에 의거 소각이 금지되어 있습니다.

-묘역에 임의로 나무, 꽃등의 식재를 금합니다. (벌초과정에서 제거됩니다.)

-단지 내 주차를 삼가해 주십시오.
묘역 안에 주차하면 묘지와 잔디가 훼손됩니다.

◆ 대중교통이용 안내

·안성터미널⇒장호원행버스⇒삼죽면 하차⇒택시(삼죽콜 031-672-4060)

·죽산터미널⇒삼죽행버스⇒삼죽면하차⇒택시

·안성시청⇒안성추모공원행 버스(15-2번)

·안성시청 출발시간				
06:20	09:00	12:30	17:10	19:20
·안성추모공원 후문 출발시간				
06:55	09:30	13:00	17:40	19:50

분 묘 기 간 종 료 안 내

<개장>

해당분묘: 1999년 이전 매장자

개장기간: 2019년 4월 ~ 10월

개장신청: 수시

<연장>

해당분묘: 1999년 매장자

연장신청기간: 2019년 만기일 이전 까지

※일부 구역은 연장되지 않을 수 있습니다.

미사장소 : 추모공원 內 성당



안중노동자성당

ANJUNG ST. JOSEPH CHURCH

<http://cafe.daum.net/yochurch>

우) 17933 경기도 평택시 안중읍 안중로 131번길 37 < Fax 681-1860 >

주임신부 : 김승부 (프란치스코)
전교수녀 : 니콜라, 로베르타
유치원수녀 : 요한보스코
총 회 장 : 이규용(바오로)
연령회장 : 박상기 (시몬)
☎ 010-3795-3849
사 무 실 : ☎ 681-2702
수 녀 원 : ☎ 681-2701
유 치 원 : ☎ 681-2705-6

구 분	미사시간	대 상	전신자 실천사항	알 림
주 일 미 사	토	오후 3:00	1. 평일미사 주 1번 이상 참석 2. 전신자 고해성사 월 1회 <u>전신자 생활지표</u> 1. 구역, 반 활성화 2. 청소년 신앙생활 활성화	유아세례 3.5.9.11월 네 번째 (토) 16시
		오후 7:00		매주(목) 오후 19:50~21:10
	주일	오전 7:00		매주(금) 오전 10:50~12:00
		오전 10:30		매주(토) 오후 17:30~18:30
		오후 7:00		매주(주일) 오전 08:50~10:10
매월 첫 번째 토요일	오전 10:00	성모신심미사		봉 성 체
평 일	<월:06시> <화, 목:19시> <수, 금:10시>			매월 1회 셋째 목요일, 금요일

☑ 전례 및 봉사

일 시	해설자	1독서자	2독서자	봉사지역
3월 3일 07:00	이회정	문명준	박해숙	
3월 3일 10:30	신광남	설경수	이귀선	현화2
3월 10일 07:00	이은경	조규서	성운주	
3월 10일 10:30	이춘섭	이병호	이인형	현덕

◎ 주보절기 : 3월 9일(토) 안화1, 2구역

☑ 특별헌금

일 자	헌금 사용처
2019. 3. 3. 연중 8주일	사제양성 후원금
2019. 3. 10. 사순 제1주일	교구내 신축성당 보조

☑ 「재의 수요일」 미사 안내

- 일시 및 장소 : 3월 6일(수) 10시 대성당

☑ 전신자 기도 봉헌

- 쉬는 교우를 위한 묵주기도 봉헌
- 성모승천 대축일(8월15일)에 중간 봉헌하며, 그리스도왕 대축일(11월 24일)에 최종 묵주기도 100만단 봉헌을 목표로 합니다.
- 매주 주일에 기도 봉헌함을 준비하여 집계해 나아가 갈 예정입니다. 신자 여러분의 많은 기도 바랍니다.

☑ 사순 전신자 특강

- 일시 : 3/10 (사순 제1주일) 교중미사 중
- 미사집전 및 특강(강론시간)
윤민재 베드로 신부님(상촌본당 주임신부님)
- 주제 : 「미사와 신앙생활」
- 일시 : 3/24 (사순 제3주일) 교중미사 후
- 강사 : 이인옥 (체칠리아) 자매님
- 주제 : 「기도와 신앙생활」

☑ 2019년도(7기) 요셉대학 입학생 모집

- 대상 : 65세 이상 어르신들(예비신자 포함)
- 접수기간 : 2/17(주일) ~ 3/3(주일)
☞ 주일 교중미사 및 금요일 10시 미사 전후
- 등록금 : 3만원
- 입학 미사 : 3월 8일(금) 10시 미사

☑ 미사 및 모임

연령회	3월 3일(주일) 교중미사후	소성당
요셉회	3월 3일(주일) 교중미사후	회합실
소공동체위원회	3월 5일(화) 19시미사후	회합실
평단협의회	3월 6일(수) 19시	회합실
교육분과	3월 6일(수) 19시30분	회합실
빈첸시오회	3월 7일(목) 10시	회합실
제분과위원회	3월 7일(목) 19시미사후	회합실
사회복지분과	3월 8일(금) 10시미사후	회합실
초등부자모임	3월 9일(토) 어린이미사후	식 당
소공동체봉사자모임	3월 10일(주일) 교중미사후	교리실

☑ 2019 사랑나눔 헌혈 및 장기기증 캠페인

- 일시 : 3/2(토) ~ 3/10(주일) 주일미사 전후
- 접수처 : 대성당 및 소성당 입구
- ※ 기존에 가지고 계신 헌혈증서도 기증 받습니다

☑ 성경공부 「여정」 반 개강 합니다.

구분	<수요반>	<목요반>
과목	역사서2	바오로 서간
개강일	3/6(수) 10시미사후	3/7(목) 19시미사후
시간	매주(수) 11:00~13:00	매주(목) 19:50~21:40

※ 사무실로 신청하시기 바랍니다.

☞ 성서100주간 신규반을 모집합니다 ☜

하느님의 말씀을 읽고 묵상하면서 행복한
신앙생활을 하고 싶으신 분들은
사무실로 문의, 접수 바랍니다. ^^
화요일 10시, 목요일 20시, 주일 09시

☑ 요셉대 주방 봉사자 모집 및 부식 협찬 안내

- 매주 고정적으로 요셉대 주방 봉사해 주실 분을 찾고 있습니다. 많은 협조 부탁드립니다.
- 봉사시간 : 매주 금요일 10:00 ~ 14:00
- 문의 연락처 : 이순분(카타리나) 010-9121-1593
- 요셉대 어르신들 점심식사 식재료(쌀, 고추장, 된장, 고춧가루, 마늘 등) 협찬에 교우 여러분의 많은 관심 부탁드립니다.

“우리는 지금 온 세상에 복음을 전하러 갑니다”

주임신부 : 이정재 (베드로) 사 제 관 : (031)774-6037 사 무 실 : (031)774-6038 F A X : (031)774-6039 총 회 장 : 010-3737-2881 연령회장 : 010-3589-7279	<div>양 동 성 당</div> <div>(성 이시도로)</div> <div>- 양평군 양동면 쌍학방죽골길 31 -</div>	미 사 시 간	토요일	둘째주 평화의집 오후 4시
			주일	오후 7시 본당미사
			주일	오전 10시 30분 교중미사
				까리따스수녀회(수원관구) 1,3주 오전 7시
			평일미사	오전 10시 수, 금
				오후 7시 화, 목
	클라라수도원 목 오후 5시			

◆ 2019년 3월 3일 연중 제 8 주일 ◆

오늘의 성구 : 마음에서 넘치는 것을 입으로 말하는 법이다.

(루가 6,39-45)

❖ 공지 사항

- 2차 현금
3월 사제양성을 위한 현금이 있습니다.
- 견진성사 교리 안내
 - 개강 일시 : 4월 7일 교중 미사
 - 교리는 4월 7일부터 매주 강론 중에 9회 실시합니다.
 - 성사 일시 : 6월 9일 성령강림대축일
 - 우리 믿음을 더욱 굳건하게 하는 견진성사 대상자 신청을 받습니다. (성당입구에 비치)
- 여정성경공부(매주 수요일마다 실시합니다.)
개 강 : 3.6 (수) 저녁 7시 -8시30분
장 소 : 성당 교리실
강 사 : 까르따스 안 스텔라 수녀님
- 성당입구에 있는 신청서에 신청해주세요.

❖ 미사·전례

- 재의 수요일 미사, 재의 의식
3월 6일(수) 오전 10시 미사입니다.

❖ 행사·모임

- 3월 사목회의: 3월 24일 미사 후
- 레지오낮반: 매주 금요일 미사 후
- 레지오저녁(적장)반: 매주 화요일 미사 후

【소공동체 구역별 모임】

구역	요일	구역	요일
고 송	둘째주 일	삼산1(1반)	셋째주 수
계 정	첫째주 일	삼산1(2반)	첫째주 일
단 석	둘째주 일	삼 산2	셋째주 월
석 곡	셋째주 일	쌍 학	넷째주 금

【주일 전례 및 주보·청소봉사구역】

주 일	구 역	주 일	구 역
3월 3일	석 곡	3월 10일	단 석

*청소담당구역은 청소를 깨끗이 해주시고 전등 및 난방을 꼭 확인해 주시기 바랍니다.

【주일차량봉사】

주일	성명(세례명)	연락처
첫째 주	안재선(사도요한)	010-5301-0746
둘째 주	정종관(타케나스)	010-9243-3362
셋째 주	이환규(안토니오)	010-3719-2695
넷째 주	김상용(마르티노)	010-9272-3266
다섯째 주	염 충(사도요한)	010-8704-7752

【우리들의 정성】

양동성당 성 이시도로 교육관(가칭) 리모델링을 위한 기금 마련	
목 표 액	100,000,000 원
2월 넷째주 2차현금	268,000 원
정태근 (세례자 요한)	2,000,000 원
차용구 (바오로)	500,000 원
이백화 (모니카)	100,000 원
김가람 (요한)	330,000 원
박길자 (글라라)	100,000 원
권건자 (바울라)	300,000 원
2월 넷째주 합계	3,598,000 원
총 모금액(2.25기준)	22,244,660 원

구 분	금 액
주일 현금	740,000 원
성물 수입	277,000 원
교 무 금	320,000 원

♡여러분의 정성에 감사드립니다♡

교무금 자동이체 : 신한 131-001-236993 (예금주 : 천주교양동성당)



아름다운
양성성당
Yangseong Catholic Church

◎ 주 일 : 오전 10시 30분
 ◎ 월 요 일 : 새벽 6시
 ◎ 화, 목요일 : 저녁 7시 30분
 ◎ 수, 금요일 : 오전 10시
 ◎ 토 요 일 : 저녁 7시 30분

주임신부 : 한성기 마티아
 사목회장 : 홍사학 프로렌시오(010-3756-0477)
 연령회장 : 오세준 대건안드레아(010-5234-5169)
 경기도 안성시 양성면 만세로 631 ☎ 672-0890

☞ 금주는 사제양성을 위한 2차헌금이 있습니다.

☞ 재의 수요일 미사 안내

- ▶ 일 시 : 3월 6일(수) 오전 10시 미사
- ▶ 미사중 재의 예식이 있습니다.

☞ 첫목요일 성시간

- ▶ 일 시 : 3월 7일(목) 저녁 7시30분 미사

☞ 삼암리 공소미사 안내

- ▶ 일 시 : 3월 14일(목) 저녁 7시30분 미사

☞ 꾸르실료 체험(여성 제195차)

- ▶ 일 시 : 3월 7일(목) ~ 10일(주일)
- ▶ 송기준(글라라) 체험 성공을 위하여 함께 기도해주시길 바랍니다.

☞ 신부님 미바회 성지순례

- ▶ 일 시 : 3월 11일(월) ~ 14일(목)
- ▶ 월요일 미사는 없고, 화, 수, 목요일 미사는 손님신부님께서 집전하십니다.

☞ 4월 27일(토) 꾸리아 야외행사 있습니다.

☞ 성모회 판매안내

미역/다시마	7,000원	표 고 버 석 후 가	5,000원
김	11,000/12,000원		
고등어	13,000원		
명태(반건조)	13,000원	황태포	23,000원
새우젓(2kg)	오젓 45,000원	육젓	65,000원

❖ 모임 공지

일 시	단 체 명	장 소
3월 3일	소공동체 연령회 복사단	교육관 성당 교육관
3월 10일	성모회 요셉회	교육관

❖ 청소 구역

날짜	구 역	날짜	구 역
3/8	동항리	3/22	추조리
3/15	덕봉리	3/29	삼암리

❖ 차량운행 시간표

1호차	2호차
성 당 출발 9:20	성 당 출발 9:20
도곡리 승차 9:30	필산리 승차 9:30
성 당 도착 9:35	성 당 도착 9:35
방신1리 승차 9:40	삼암1리 승차 9:40
방신2리 승차 9:43	속 말 승차 9:43
중 터 승차 9:48	명목1리 승차 9:45
성 당 도착 9:50	덕봉리 승차 9:48
	성 당 도착 9:50

❖ 차량운행 봉사자

3월 3일	오만근, 주영한, 임재원 (3조)
3월 10일	정운길, 한경선, 이용욱 (4조)
3월 17일	정지석, 이봉길, 오형택 (1조)
3월 24일	김윤배, 배종웅, 오세준 (2조)

❖ 우리들의 정성 (2월 18일 - 2월 24일)

주일헌금	806,000원
특별헌금	156,000원(본당청소녀)
교무금	460,000원 안경희, 권오훈, 이경자, 이명옥, 원유선, 이종식, 박창환, 이봉만, 오병호
성소후원금	110,000원

교무금 자동이체 : 농협 143-01-117637 (재)천주교수원교구
입금 시 책정자 이름 세례명으로 입금해 주세요

천주교를 알고자 하는 분은 이웃 천주교 신자 또는 사무실에 문의하십시오.

미 사 시 간	주 일	오전 6시 30분 10시 30분 (교중미사)	 천주교 수원교구 양수리성당 (성 요한 세례자) (우편번호) 12584 양평군 양서면 상촌길 20-15	2019년은 본당 사랑의해 본당신부 유해원 다니엘 총회장 서진태 프란치스코 연례회장 이원표 베드로 (010-9016-1413) 사 무 실 ☎ 775-3005 F A X ☎ 775-3006 카페 : cafe.daumnet/Yangsuristjb
	토 요 일	오전 10시 성모신심미사 매월 첫째 주 오후 4시 어린이미사 오후 6시 30분 토요일 저녁 주일미사		
	평 일	월 오전 6시 30분 화 / 목 오후 7시 수 / 금 오전 10시		

연중 제 8주일 2019.3.3



주님 당신을 찬미하오니 좋기도 하옵니다

☞ 3월 성시

- 일시 : 3월 7일(목) 오후 6시

☞ 재의 수요일

- 일시 : 3월 6일(수요일) 10시 미사

☞ 사순시기 “십자가의 길”

- 일시 : 매주 금요일 미사 후
: 매주 주일 교중미사 전 9시 45분

☞ 교육분과 공지

- 내용 : 여정 성경 공부 역사서반 모집
- 일시 : 3월 7일(목요일) 개강 (10:00~12:00)
- 문의 : 엄부자 로사(010-8871-7939)

☞ 율뜨레아 공지

이 동은(발레리아)자매님이 3/7~3/10까지 꾸르실로 교육에 참가합니다. 주님과 함께하는 교육이 되도록 교우 여러분의 많은 기도 부탁드립니다.

☞ 아치에스 행사 및 전단원 교육

- 일시 : 3월 10일(주일) 교중미사 후 13시~15시 까지
- 강사 : 유해원 다니엘 주임신부님

☑ 연중 제8주일 / 성가 번호 안내

입당	봉헌	성체	파견
421	219, 215	151, 160, 197	280

☑ 주일미사 봉사 안내 * 감사합니다.

봉사일	봉사 뵈례시디움과 신비
오늘	일치의 모후, 환희의 신비
다음 주일	사랑의 샘, 빛의 신비

☑ 성전청소 안내 * 감사합니다

봉사일	봉 사 구 역
3월 2일(토)	5구역
3월 9일(토)	6구역

☑ 오늘 주일/특별헌금 : 부채상환 2차헌금

☑ 봉헌에 감사합니다. (2월 18일 ~ 2월 24일)

주일헌금	1,857,000
특별헌금	400,000
교무금	1,661,000

☑ 부채잔액 : 145,000,000원정

<봉헌금을 보내실 계좌들입니다>

- * 교무금 계좌: (농협) 231068-51-059182
 - * 부채상환 계좌: (농협) 231068-55-000100
 - * 사회복지 후원 계좌: (농협) 355-0004-0113-63
- =>예금주는 (재)천주교 수원교구 유지재단입니다.

☞ 본당의 모임들을 기억해 주세요

	상임위원회	매월 첫째, 셋째 주일 아침 8시
월 례	본당 전체 봉사자 교육	마지막 주일 교중미사 후
	1구역 형제회 : 첫째 주일 교중미사 후	2구역 형제회 : 셋째 주일 교중미사 후
	3.4.5구역 형제소공동체	셋째 주일 교중미사 후
	6구역 형제소공동체	셋째 주일 저녁 7시
모 임	연례회	첫 주일 교중미사 후 연도
	성모회	마지막 주일 교중미사 후
	율뜨레아	둘째 주일 교중미사 후
	꾸리아	넷째 주일 교중미사 후

예비신자	주일 09:00	 양 지 (성김대건안드레아) 용인시 처인구 양지면 남평로 64번길 8 http://cafe.naver.com/yangjiddk 사무실 338-3374 FAX 338-6980 어린이집 338-0904 총회장 : 김병규베드로 주임신부 : 조영오 도미니코사비오	주 일	평 일
고해성사	미사 15분전		토 18:00 (청소년)	월 07:00
병자영성체	첫 토 10:00			화 19:30
유아세례	첫 토 18:00		주일 08:00	수 10:00
가정,상가,차 축복 : 상시			10:30 (교중)	목 19:30
				금 10:00

오늘의 특별헌금 - 사제 양성

다음주 특별헌금 - 교구내신축성당보조

봉사자 월례교육(신자재교육) - 오늘

- 일 시 : 3.3(주일) - 오늘 교중 미사 후
- 의무 참석 : 구역장, 반장, 주일학교 교사, 제분과 위원 및 본당 단체 임원
- 자유 참석 : 개인 단체 임원 및 모든 교우

재의 수요일 - 3.6 (수)

- 미 사 - 19:30 (오전10시미사는 없습니다)
- 미사 후 십자가의 길 있습니다.
- 매주 금요일 (미사 후) : 십자가의 길

부활 판공 성사 - 4.16(화)까지

- 각 구역 반장님을 통해 성사표가 배부됩니다. 부활 전까지 미사 전에 성사를 보시고, 성사표는 고해소 안에 준비된함에 넣어 주시기 바랍니다.

사순 저금통

- 사순 저금통이 각 가정으로 배부됩니다. 사순시기동안 우리의 작은 희생들을 모아 희망을 선물 하는 시간이 되시기 바랍니다.

전입을 환영합니다

세 대 주	인원	구역	이전본당
김윤덕(스테파노)	3	제일2	동탄숲속

전입오신 교우분은 사무실에서 교적 확인을 하시기 바랍니다.

교무금 봉헌

- 올 해 교무금을 정성껏 봉헌하여 주시기 바랍니다.
- 자동이체계좌 ☎131-001-040206(신협)
(재)천주교수원교구(양지)

새 성가책(수정보완판)

- 3.10(주일)부터 새롭게 수정보완된 가톨릭 성가책을 사용합니다.(성물방 구입)

CCTV 설치

화재예방과 방법을 목적으로 본당 내 CCTV를 설치 하였습니다.성당 안팎으로 24시간 녹화되고 있습니다. 외부의 쓰레기를 성당에 버리는 일은 삼가 해 주시기 바랍니다.

모임

- 소공동체위원회: 3. 3(주일)봉사자교육 후
- 전 레 분 과 : 3. 7 (목) 저녁미사 후
- 성 모 회 : 3.10(주일) 교중미사 후
- 제 대 회 : 3.10(주일) 교중미사 후
- 흥 보 분 과 : 3.10(주일) 교중미사 후

봉사 구역(전례,청소)

- 이번 주 : 교동 1구역
- 다음 주 : 교동 2구역

우리들의 정성

- 교 무 금 3,115,000
- 주 일 헌 금 2,078,500
- 기 타 헌 금 160,000



주님 당신을 찬미하오니 좋기도 하옵니다

2019년 3월 3일 연중 제8주일 주임신부 : 노성호 요한보스코 총 회 장 : 박병진 안드레아 본당수녀 : 도 마리노엘 김 마리프랜 연령회장: 전용찬 요한 연락처 : 010-9908-1389		 <div><div>양 평 성 당</div><div>(성 정하상 바오로)</div><div>우) 12555 양평군 양평읍 해오름길 25</div><div>사무실 : 771-2071, FAX : 771-4152</div><div>yangpyeong@casuwon.or.kr</div><div>cafe.daum.net/ypch</div></div>	<table><tr><th colspan="2">미 사 시 간</th></tr><tr><td>월</td><td>오전 6시</td></tr><tr><td>화·목</td><td>오후 7시 30분</td></tr><tr><td>수·금</td><td>오전 10시</td></tr><tr><td rowspan="2">토</td><td>오후 4시(어린이)</td></tr><tr><td>오후 7시 30분(학생)</td></tr><tr><td rowspan="3">주일</td><td>오전 8시 30분</td></tr><tr><td>오전 10시 30분(교중)</td></tr><tr><td>오후 7시30분(청년)</td></tr></table>	미 사 시 간		월	오전 6시	화·목	오후 7시 30분	수·금	오전 10시	토	오후 4시(어린이)	오후 7시 30분(학생)	주일	오전 8시 30분	오전 10시 30분(교중)	오후 7시30분(청년)
미 사 시 간																		
월	오전 6시																	
화·목	오후 7시 30분																	
수·금	오전 10시																	
토	오후 4시(어린이)																	
	오후 7시 30분(학생)																	
주일	오전 8시 30분																	
	오전 10시 30분(교중)																	
	오후 7시30분(청년)																	



☑ 오늘 2차 헌금은 사제양성 후원금입니다.

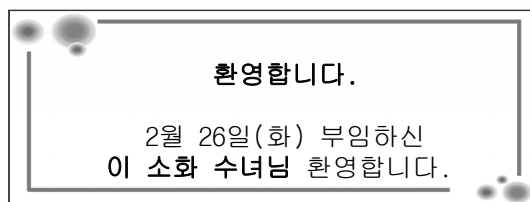

☑ 3월 연례회 월례회의

- 3월 3일(주일) 교중미사 후. 성전

☑ 3월 6일(수) 재의 수요일 미사 일정 안내

- 오전 10시, 오후 7시30분

☑ 노인대학 개강 및 개강 미사

- 일정: 3월 7일(목) 오전 10시 본당 성전.

☑ 교구 성경공부 '여정' 개강: 오경1

- 일정: 3월8일(금) - 6월 초순까지
- 시간: 매주 금요일 10시 40분(2시간)
- 장소: 본당 교육관
- 수강료: 40,000원(교재비, 간식비 포함)
- 문의: 임남영 레아(010-8781-8762)

☑ 2/23전입을 환영합니다 !!

전입 오신 분			
손은희	첼리나	수원/안녕	관외/ 세월리

☑ 우리들의 정성 (2/6~2/10)

연중 제7주일 헌금	4,638,000
곡수 연중 제7주일 헌금	186,000
교 무 금	5,572,000
계	10,396,000

☑ 전례 및 청소

전례		청소	
3/3	3지역 개군지역	3/8	5지역 옥천, 아신 신북, 용천
3/3	5지역 옥천, 아신 신북, 용천	3/15	7지역 양근지역 양근 1리- 10리

☑ 요양원 환자영성체, 마리아의 집 미사:
3/7(목)

☑ 성모원 미사: 3/14(목) 오후 3시30분

☑ 환자영성체: 3/15(금) 오후 2시

☑ 한글 공부반 모집

- 일정: 4월5일(금) 10시 미사 후.
- 대상: 양평성당 전 신자
- 장소: 제5교리실
- 문의: 류경희 데레사(010-3732-9058)

☑ 사제 연례 피정 : 연화리 피정의 집

- 일정: 3월19일(화) - 22일(금)
- 신부님 피정 기간 동안 평일미사 없음.



주 님 당 신 을 찬 미 하 오 니 좋 기 도 하 읍 니 다

교무금 납부계좌 131-010-587718(신협) 양평성당(예금주) (입금 하실 때 성명을 꼭 기재해 주십시오)

미사시간안내		 <p style="font-size: 1.2em; font-weight: bold;">천주교 수원교구 여주성당</p> <p>Yeosu Catholic Church</p> <p>주임신부 : 백승현(야고보) 전교수녀 : 김 바르바라, 윤 마리아셀라 유치원수녀 : 김 호산나 (우편:12622) 경기도 여주시 우암로 5 (하동)</p>	유아세례 : 수시 접수
월	오전 6시		사무실 : 885-2031
화·목	오후 7시		수녀원 : 884-2463
수·금	오전 10시		유치원 : 886-1278
토	오후 6시(초, 중, 고)		총회장 : 이주현 이레네오 (010-5302-5484)
주일	오전 7시		연령회장 : 고종일 그레고리오 (010-6340-3444)
	오전 10시30분(교중)		
	오후 7시		



◆ 금일은 사제양성 특별헌금 있습니다.
(사용처:교구내 사제양성비)

◆ 연령회 월모임 안내
• 일시 : 3월 3일(주일) 교중미사 후
• 장소 : 지하식당

◆ 일반여정 개강안내 (신청:10명)
• 일시 : 3월 5일(화) 오전 10시 ~
• 과목 : 요한복음서 / 장소 : 신교리실
• 신청 : 사무실

◆ 3월 상임위원회
• 일시 : 3월 5일(화) 저녁미사 후
• 장소 : 바오로관 201호

◆ 재의 수요일 미사 안내
• 일시 : 3월 6일(수)
• 미사시간 : 오전 10시, 오후 7시

◆ 3월 성시간
• 일시 : 3월 7일(목) 저녁미사 후

◆ 은빛여정 개강안내
• 일시 : 3월 8일(금) 오전 10시 40분 ~
• 과목 : 역사서3 / 장소 : 지하식당

◆ 예비신자 입교식
• 일시 : 3월 10일(주일) 교중미사
※ 주위에서 천주교에 관심있는 분들을 기도와 사랑으로 돌보며 인도해 주시기 바랍니다.

◆ 바오로산악회 3월 산행
• 일시 : 3월 11일(월) 오전 8시 30분 출발
• 장소 : 불곡산(경기도 양주)
• 신청 : 사무실(접수순 마감)

◆ 신자 재교육 교리반 운영 (현재 : 77명)
• 일시 : 3월 14일(목) 오후 8시부터 1시간
• 매주 목요일 진행(첫째주 목요일 제외)
• 접수 및 마감 : 사무실, 3월 10일 까지

◆ 여주이천지구 소공동체 봉사자 교육(총 4회)

구분	날짜	교육시간	주제
1회차	3/15(금)	19:30 ~	새로운 복음화 시대
2회차	3/22(금)	19:30 ~	한국 천주교회의 소공동체
3회차	3/29(금)	19:30 ~	복음나누기 7단계
4회차	4/5(금)	19:30 ~	소공동체 봉사자의 역할

- 장소 : 여주성당 대성전
- 대상 : 소공동체 봉사자 및 참여 희망자

◆ 3월 병자영성체
• 일시 : 20일(수) 오후 ~ 21(목) 오전
• 신청 : 사무실(기존 변경 및 신규)

◆ 장애인 전용주차장 불법 단속 주의
• 성당내 장애인 전용주차장의 불법주차를 집중단속함을 유의하시기 바랍니다.

◆ 단체별 모임 안내

단체	일시	장소
전례분과	3월 12일(화) 저녁미사 후	201호
울뜨레야	3월 13일(수) 19시	201호
꾸리아	3월 16일(토) 13시 30분	바오로관지하
평단협	3월 17일(주일) 교중미사후	201호

◆ 차량 봉사자 안내

주일	봉사자
3/10	운전 : 김종운바오로, 전진규요한 안내 : 한인숙아폴로니아(6754-3700)

◆ 2019년 교무금 책정 대비 납부현황

연도	세대수	책정세대	책정율	납부세대	납부률
2018년	1,330	531	39.9%	520	39.1%
2019년	1,334	531	39.9%	342	25.6%

교무금을 바치는 것은 신자의 의무이며,
우리의 신앙고백입니다.
교무금 납부에 적극 동참합시다.
(1세대당 1책정하시기 바랍니다.)

주임신부 : 최충열 마 태 오
전교수녀 : 이진희 베로니카
총 회 장 : 문명호 시 몬
010-5773-9308
연령회장 : 정연심 아 셀 라
010-5309-1604
사 무 실 : 031) 318-9586
수 녀 원 : 031) 318-9545



연 성 성 당

(아시시의 성 프란치스코)

경기도 시흥시 연성로 39번길 8

미 주 사 시 간	청 소 년 (토)	19:30
	어 린 이	09:00
일	교 중	11:00
	청 년	19:30
평 일	월요일	08:00
	화,목요일	19:30
간 일	수,금토요일	10:00
	예비 주 일	09:20
신자 교리	화요일	미사후
	금요일	미사후

☑ 선교를 위한 목주기도 (금주 : 4,335, 누계 : 3,896,578) 선교 기도문(금주 : 396, 누계 : 2,848,131) ☑

☑ 입당 : 99 / 봉헌 : 162, 199 / 성체 : 158, 164 / 파견 : 307 ☑

환 영 합 니 다 !

연성성당 공동체와 함께 하시고자 오시는,
김영복 레지나 수녀님을 진심으로 환영합니다.
· 환영식 : 3/3(주일) 11시 교중 미사 중
- 연성성당 신자 일동 -

☑ 2019년도 교무금 신립 안내

· 교무금은 교회공동체와 하느님 사업을 위한 신성한 의무입니다. 미처 납부하지 못한 2018년도 교무금 납부와 2019년도 교무금을 책정을 꼭 하시기 바랍니다.
※한 가정에 기본적으로 20,000원 이상 책정하여 신자의 의무를 다 하시기 바랍니다.

2019년도 교무금 책정 및 납부 현황					
세대수	책정세대	책정률(%)	납부세대	납부률(%)	미 책 정 세 대
545	240	44%	226	41.5%	305

☑ 전례 및 행사

☑ 2차 헌금 안내

· 이번주일(3/3) : 사제양성후원금
· 다음주일(3/10) : 교구내 신축성당 보조(1,2차헌금)

☑ 재의수요일 미사

· 일시 : 3/6(수) 10:00, 19:30(금식, 금육제)
※ 사람이 흠에서 왔음을 상기하며 미사 중 재의 축복과 재를 머리에 얹는 예식을 통하여 그리스도의 수난 40일을 묵상하며 사순시기를 시작합니다.

☑ 환자영성체

· 일시 : 3/7(목) 09시 부터

☑ 생명나눔 헌혈 및 장기기증캠페인

· 일시 : 3/10(주일) 10:00~15:00 / 시화성바오로 성당
· 신청 : 주일 미사 전 후(문의 ☎010-3367-8581)

☑ 사회복지분과에서 알림

· 주변에 어려움에 처하여 도움의 손길이 필요한 분이 있으면 구역장을 통하여 혹은 직접 연락바랍니다.
· 문의(사회복지분과장 ☎010-3367-8581)

☑ 교 육

☑ 성경공부반 개강

· 은빛여정 : 3/7(목) 10시 / 교육관 1층
· 일반여정 : 3/8(금) 10시 미사 후 / 교육관 1층

☑ 주일학교

☑ 입학식

· 중,고등부 : 3/2(토) 19:30 청소년 미사 중
· 초 등 부 : 3/3(주일) 09시 어린이 미사 중

☑ 첫영성체 입교식

· 일시 : 3/10(주일) 09시 어린이 미사 중

☑ 봉사 및 봉헌

☑ 전례봉사 및 청소

일 자	해 설	기도,헌금	독서,헌금	안내,기도,헌금
연중 제8주일 (3/3)	김 기 범 빈첸시오	참이슬 2	참이슬 3	참이슬 1
		금 주	차 주	
성전		참이슬 2	대 동	
하늘식당		참이슬 3	청 구	
성전화장실·주변청소,분리수거		참이슬 1	장 현	
배움터 1, 2, 3, 4층		레지오		
어르신 차량봉사(푸리아)		성인들의모후	무염시대	

☑ 금주의 수입 지출 현황

과목	금액(원)	과목	금액(원)
미사에물	640,000	정기예금/재건축	2,000,000
교 무 금	2,975,000	정기예금/퇴직금	500,000
과년도교무금	890,000	교구차입금	3,000,000
건축헌금	1,790,000	단체보조비	900,000
토지구입헌금	450,000	행사비	604,000
감사헌금	30,000	교육비	1,480,690
주일헌금	1,331,000	후원금	1,732,850
2차 헌금	642,000	일반관리비	2,701,310
사회복지	260,000	시설영선비	2,590,000
자선금고함	848,850	사제은퇴기금	3,000,000
성소후원금	270,000		
계	9,008,000	계	18,508,850

2/28 본당 잔액

재건축	예치금	25,000,000
	장기예금	18,000,000
토지금	예치금	11,000,000
	장기예금	6,000,000
교무금,주일헌금,감사헌금 외		22,923,043
중 잔액		54,000,000

☑ 부채상환을 위해 함께해요. (111,000,000원)

김지숙	20,000	전매정	120,000	김현옥	50,000	김정석	50,000
정미경	40,000	서순임	30,000	김형준	20,000	조철목	30,000
강숙자	50,000	문명호	100,000	김명숙	200,000	이종삼	20,000
최민선	20,000	노호경	100,000	정은태	100,000	이금옥	40,000
손영일	40,000	박용두	100,000	맹대영	160,000	심수영	50,000
방승구	50,000	안혜경	100,000	최영경	100,000	오금자	40,000
김하늘	10,000	박기원	100,000	강준수	50,000		

☑ 기 타

☑ 연중 제7주일

월/일	전신자	19:30		09:00		11:00	19:30	계
		학생	성인	어린이	성인			
2/24	1416	33	48	47	119	169	73	489 35%

“십계명은 우리가 빛을 얻기 위해 켜야 하는 첫 번째 불”

주임신부 :	인진교 요셉
	203-8689
전교수녀 :	윤아모스, 김레오닐라
	203-8235
총 회 장 :	최우진 알렉산데르
	010-5222-7354
연령회장 :	010-2094-3209
사 무 실 :	203-8236
	205-1991
어린이집 :	202-6886



YEONGTONG YEONGDEOK CATHOLIC CHURCH

〒17098 경기도 용인시 기흥구 청명산로 122

http://cafe.naver.com/ytydca
E-mail:yeongdeok@casuwon.or.kr

미 사 시 간 안 내	
월 :	새벽 06:00
수 · 금 :	오전 10:00
화 · 목 :	저녁 19:30
첫주토 :	오전 10:00 (성모 신심)
토요일 :	오후 16:00 (어 린 이)
	저녁 19:30
주 일	오전 07:00
	오전 09:00 (중고등부)
	오전 11:00
	저녁 19:30 (청 년)

[미사 전 시작기도 안내]

- 오늘의 성경말씀(독서, 복음) 봉독
- 우리가족 찾기도

[2차 특별헌금 안내]

이번 주(3.3) : 사제양성 특별헌금

[여정 개강 안내]

개강일 : 3월 5일(화) 10:40 ~ 12:40

과정 : 가톨릭서간, 요한묵시록

[성가지 회수] 3월 6일 재의 수요일에 사용 할 성가지를 회수 합니다. 3월 3일까지 본당 입구 회수함에 모아 주시기 바랍니다.

[재의 수요일 미사 안내] 3월 6일(수)

미사 시간 : 10:00, 19:30. (금식, 금육)

[성시간] 3월 7일(목) 19:30**[예비교우 대부모 만남]**

3월 8일(금) 20:00 성당

지구역장님께서도 함께 해주시기 바랍니다.

[아치에스 행사] 3월 10일(주일) 13:00

레지오수첩, 묵주 지참

[주임신부 초청 리코더 연주회]

일시 : 3월 15일(금) 19:30

연주자 : 조진희 비오, 차미란

[주임사제 영명축일] 3월 19일(화) 주임신부님께서 영명축일을 맞이하십니다. 영육간의 건강을 위해 많은 기도 부탁드립니다.

[꾸르실료 교육 안내]

※ 교육을 건강하게 잘 마칠 수 있도록 교우 여러분들의 많은 기도 부탁드립니다.

차 수	참 가 자	기 간
남성 제194차	권점호 엘리자오	3.21(목) ~ 3.24(일)

[성가정 성가대 단원 모집]

“성가는 기도입니다.” 미사 전례에 함께 할 성가대 단원을 모집합니다.

연락처 : 윤해현(헨리코) 010-5505-7677

[부활판공 안내] 2019년 부활준비를 위한 고해성사는 지역별 판공일자를 별도로 정하지 않습니다. 사순시기 동안 평일과 주일 때 미사 전에 성사를 보시기 바랍니다. 고해성사 후 성사표는 반드시 성사표 함에 넣어 주시기 바랍니다.

[성가 번호 선정에 대한 안내] 미사 성가 선정은 성당에 비치된 수정판 성가책으로 선곡하고 있습니다. 현재 이 책은 절판되어 판매되지 않고 있으며, 성물방에서는 수정본완판을 판매하고 있으나, 이것도 곧 바뀌어 개정판이 나올 예정입니다. 교우분들이 가지고 있는 성가책이 다양하여 혼란스러우나, 정식 개정판이 나올 때까지는 성당에 비치된 성가책을 기준으로 사용하도록 하겠습니다.

[형제 기도회]

구 역	일 시	장 소
풍림구역	3.16(토) 19:00	437동 302호 노태권 가브리엘
신안구역	3.16(토) 19:00	107동 702호 권정호 엘리자오

[제단체 모임 및 회합]

모 임	일 시 및 장 소
성 경 기 도 회	매주 목요일, 20:00
어 르 신 분 과 회 의	3.08(금) 10:00 미사 후
지 구 역 장 회 의	3.08(금) 10:00 미사 후
모든 성인의 모후 Cu.	3.12(화) 20:00
원죄 없으신 모후 Cu.	3.13(수) 12:00
목주기도의 모후 Cu.	3.14(목) 12:00
연 령 회 월 레 회 의	3.15(금) 10:00 미사 후

[교중미사 봉사 구역]

3.03 연중 제8주일	예 물 봉 헌 보편지향기도	풍림 황골벽산
3.10 사순 제1주일	예 물 봉 헌 보편지향기도	주공 1,2,3 청명센트레빌
3.17 사순 제2주일	예 물 봉 헌 보편지향기도	신일 두진

천주교를 알고자 하시는 분은 이웃 천주교 신자를 또는 사무실에 문의하십시오.

미 사 시 간	월	06:30	영통성령성당 (그리스도의 어머니) 17103 경기도 용인시 기흥구 예현로 41 다음카페 : 수원영통성령성당 매월 첫목요일 저녁미사 후 성시간	주임 신부 : 김한철(울리아노) 보좌 신부 : 박준후(프란치스코) 총회장 : 황수진(베 다) 연령회장 : 정갑수(요한세례자) 010-5258-7365 사무실 : 031-205-9441 FAX : 031-205-9442 성모유치원 : 031-273-1123
	화,목	10:00, 19:30		
	수	10:00		
	금	10:00, 19:30		
	토	10:00		
	주일	16:00(토) 노블라운지		
		토요일 저녁 주일미사 19:30		
		09:00 (성인)		
		11:00 (교중)		
		16:00 (어린이)		
		19:30 (청년,학생)		

◎ 오늘은 가정주일입니다.

- 가정주일에는 온 가족이 함께 미사를 봉헌하면서 가정의 성화를 위해 기도하시기 바랍니다.

◎오늘(3월 첫째 주일) 아나바다 가게를 엽니다.

- 아나바다 가게에서 판매할 수 있는 물품들을 기증받습니다.(생활용품, 의류, 신발 등)
- 물품 가져다 놓는 곳 : 지하 2층 헌옷수거함 앞
- 문의 : 환경분과장 김은주 라파엘라 010-3113-9303
사회복지분과장 박영숙 에밀리아나 010-3412-0269

◎ 전입 환영

- *2월에 전입하신 모든 교우분들을 진심으로 환영합니다.

◎ 재의 수요일(3. 6) : 금육과 단식

- 미사 시간 : 10:00, 19:30
- 사순 시기 매주 금요일 10시 미사 후 십자가의 길 공동 기도가 있습니다.
- 사순 시기 동안 미사 30분 전부터 판공성사를 보실 수 있습니다.

◎ 성체 신심 미사 : 3. 7(목) 19:30

◎ 성시간 : 3. 7(목) 저녁미사 후

◎ 미사 시간 안내

- 3. 13(수)부터 수요일 06:30미사 있습니다.

◎ 본당 사무실 업무 시간 변경 안내

날짜	오전	저녁
3. 5(화)	09:00 - 13:00	18:30 - 22:00
3. 6(수)	09:00 - 13:00	18:30 - 22:00
3. 7(목)	09:00 - 13:00	18:30 - 22:00
3. 8(금)	09:00 - 13:00	18:30 - 22:00

◎ 제11기 엄마랑 아기학교 모집(사무실 접수)

- 대상 : 13개월 - 30개월 아기 *15가정 선착순
- 프로그램 : 오르프, 아기 미술, 구연동화, 나눔 등
- 수업 시간 : 매주 목요일 11시(12주)
- 첫모임 : 4. 4(목) 11시 *회비 : 50,000원(사무실 접수)
- 문의 : 가정분과장 한선희 레지나 010-8828-2540

◎ ‘빛과 소금 장학재단’ 장학생 선발 안내

- 대상 : 중고등학생, 대학생 신자
- 신청 기간 : 3.24(주일)까지(사무실에 신청서 접수)
- 신청서 양식 : 사무실 비치 또는 인터넷 카페에서 다운로드
- 문의 : 청소년위원회장 주환성 시몬 010-4251-1835
장학회장 조성원 베르나르도 010-9064-9566

◎ 청춘노인대학 1학기 개강 안내

- 개강 : 3. 7(목) 11시, 문화관
- 매주 목요일 11시 - 12시 은빛여정(로마서, 코린토서)
오후 12시 - 1시 취미 교실
- *취미 교실 : 노래 연습반, 라인댄스반, 서예반, 요가반, 종이접기반, 탁구반, 오카리나반
- 등록비 : 학기 당 10,000원 (교재비 별도)
- 재능 기부자 및 일반 봉사자 환영합니다.
- 문의 : 청춘노인대학장 원용균 요셉 010-5322-1478

◎ 2019년 자모회 총회

- 일시 : 3. 10(주일) 15:00, 문화관
- 대상 : 유치·초등·중·고등부 주일학교 자녀를 둔 자모
- 문의 : 자모회장 김수정 에우프로시나 010-2845-0219

◎ 2019년 레지오 마리아 아치에스 행사

- 일시 : 3. 10(주일) 13:00 - 15:00, 성당
- 대상 : 레지오 전 단원 (3개 Cu. 및 Co. 직속 Pr.)
- * 중식 : 12:20 - 12:50 지하교리실 외 김밥 제공

◎ 모임 및 행사

단체	일시
여성 소공	3. 6(수) 20:00, 문화관
남성 소공	3. 6(수) 20:00, 유치원2층
일치의모후 Co.	3. 8(금) 20:00, 문화관
황금궁전 Cu.	3. 13(수) 12:10, 문화관
천주의 모후 Cu.	3. 13(수) 12:10, 엠마오방
신비체의 모후 Cu.	3. 13(수) 20:00, 문화관

◎ 주일미사 참례 현황 : 연중 제7주일

*신자수:4,850명

*참례자수:1,271명

미사 시간	인원	미사 시간	인원
노블	71	11:00	290
토요일 저녁 주일 미사	146	16:00	274
09:00	294	19:30	196
계	511	계	760

- 오늘은 사제양성 후원 2차헌금 있습니다.

	<h2 style="text-align: center;">영통 성요셉성당</h2> <p style="text-align: center;">경기도 수원시 영통구 매영로 269번길 27 사무실: 206-8754 팩스: 206-8753 http://cafe.daum.net/stjosephchurch</p>	주임신부: 이병문(야고보) 총 회 장: 이승배(마르티노) 연령회장: 소옥환(마리아) ☎010-9065-9169 E-mail: joseph@casuwon.or.kr

■ 금주 2차 헌금: 사제양성후원헌금

■ 2019년 중고등부 주일학교 미사 안내

- 중고등부 미사: 매주 토요일, 오후 7시30분
- 중고등부 자녀들을 중고등부 주일학교 미사에 보내주시시오. (주일학교 등록 필)
- 주일학교 시작: 매주 토요일, 오후 6시20분

■ 1차 신앙 강좌: 사순시기 우리 신앙 돌아보기

- 3/14(목), 저녁8시- 마음의 치유: 고해성사
- 3/21(목), 저녁8시- 미사, 그게 무엇이관대
- 3/28(목), 저녁8시- 참 의미의 봉헌
- 4/4(목), 저녁8시- 영화·명화를 통해 묵상하는
주님의 생애(사순피정)

■ 지혜여정 성경공부 신청: 3월 8일(금) 개강

- 시간: 매주 금요일 10:40, 역사서2
- 신청: 3/3(주일)까지, 사무실 신청, 식사 제공

■ 일반여정 성경공부 신청: 3월 11일(월) 개강

- 시간: 매주 월요일 10:40, 오경1 (구약성경)
- 신청: 3/3(주일)까지, 사무실 신청

■ 십자가의 길 기도: 가톨릭기도서 지참

- 사순시기동안 매주 금요일 오전10시 미사 후

■ 교중미사 제물 봉헌자 신청 안내

- 주일 11시 미사 때 빵과 포도주를 봉헌하는 제물봉헌 예식에 참여하실 분은 2층 로비 신청란에 일자를 기록해 주세요.
- 문의(여성소공동체 회장): ☎010.6606-8225

■ 2019년도 교무금+건축헌금 책정 안내

- 사무실 방문 또는 전화로 신청 가능합니다.

■ 교우 무이자 예탁금 봉헌 안내

성전건축으로 인한 본당 부채 상환을 위해 교우여러분의 무이자 예탁을 받고 있습니다. 은행에 예금하는 것처럼 예탁해 주시고 필요하실 때 언제든지 찾아가실 수 있습니다. 여러분의 예탁금액만큼 이자지출을 줄이고 부채상환을 앞당길 수 있습니다. 자세한 내용은 사무실에 문의 후 봉헌해 주시기 바랍니다.

■ 성소후원회 회원미사: 3월 3일(주일) 오전8시

■ 성시간: 3월 7일(목) 저녁8시

■ 성모신심 기원미사: 3월 8일(금) 오전10시

■ 환자영성체: 3월 15일(금) 오전 11시

■ 건축헌금 봉헌에 적극 동참합시다!

교무금+건축헌금 봉헌 계좌 안내	
■ 신협	03227-12-006625(무통장)
■ 우리은행	1005-202-215040(통장)
■ 예금주	천주교수원교구유지재단 영통성요셉성당
■ 입금할 때 [보내는 분 이름]을 교무금 책정자 명의로 넣어주세요.	
■ 성소후원금	은행 또는 사무실 납부 가능

■ 지역별 청소 봉사 시간 안내

3/9	야고보 10:00	3/15	베드로 11:00
-----	-----------	------	-----------



 (후렴) 주 님, 당 신 을 찬 미 하 오 니 좋 기 도 하 읍 니 다.

미 사 시 간				예 절 시 간	
토	19:30 ▶ 중·고등부/일반	월	10:00	성시간	매월 첫째 목요일 20:00
	08:00 ▶ 일반	화	19:30	성모신심기원미사	매월 첫째 금요일 10:00
주	11:00 ▶ 교중	수	10:00	유아세례	짝수 월 둘째 토요일 17:00
일	16:00 ▶ 초등부/일반	목	19:30	차축복·상가·집축복	사무실에 개별 신청
	19:30 ▶ 일반	금	10:00	혼배면담	

☞ 천주교를 알고자 하시는 분은 이웃 천주교 신자들 또는 사무실에 문의하십시오.

주임신부	장 대 식 (토마스모어)	 오목천동성당 (세례자 성 요한) E-mail: omokcheon@casuwon.or.kr 수원시 권선구 삼천병마로 1563-5	미사 시간 안내	
전교수녀	박 보 나		평 일	06:30 (월) 10:00 (수, 금) 19:00 (화, 목)
총 회 장	김종화(베르나르도) 010-4308-7281		토	청소년미사 17:00
연령회장	김지홍(루치아노) 010-9093-8981		주 일	새벽 06:30 교중 11:00 저녁 19:00
사 무 실	031) 278-7683 FAX) 278-4842			
유아세례 : 3, 6, 9, 12월 (첫 토요일 18시)				

유아세례

3월 9일 (토) 18시
(사무실에 신청하시기 바랍니다)

- ❖ 성지 수거
3월 3일(주일)까지 사무실 앞 수거함
- ❖ 상임위원 월례회의
3/5(화) 20시
- ❖ 재의 수요일 미사
3/6(수) 10시
- ❖ 봉성체
3/7(목) 오전 09:30 출발
- ❖ 성체강복
3/7(목) 저녁미사 후
- ❖ 연령회 월례회의
3/10(주일) 교중미사 후(소강당)
- ❖ Cu. 월례회의
3/12(화) 20시(소강당)
- ❖ 첫 영성체 부모 모임
3/16(토) 17시 미사 후(소강당)
- ❖ 해외성지순례 모임
3/17(주일) 교중미사 후(소강당)
- ❖ 2차 헌금
3/3(사제양성후원금), 3/10(1,2차 교구내신축성당후원)
3/17, 3/24, 3/31 수녀원기금

❖ 2019년 정월대보름 행사

내역	수입	지출
티켓판매, 찬조금	451,000	
상품구입 및 기타		346,300
본당행사에 상품기증을 해주신 주임신부님, 신자여러분께 감사드립니다.(잔액은 수녀원기금으로 환수)		

2019년 주일학교 등록제(초·중·고등부)

마감일: 2월 24일(주일)까지
등록비: 1인당 1만원(2인이상 오천원씩 추가)
문의: 김용미(요안나) 010-2971-1201

❖ 주일미사참례 현황(2/19 ~ 2/24)

토(17시)		(06:30)	(교중)	(19시)	계
학생	일반신자				
37명	121명	82명	353명	147명	740명
					32.35%

❖ 청소 및 전례

날 짜	담당 구역	
3/2 ~ 3/3	형제·자매	오목1구역, 주공구역
3/9 ~ 3/10	형제·자매	청구1구역, 영조구역

❖ 우리들의정성 (2/19 ~ 2/24)

교무금	3,990,000	주일헌금	2,672,000
수녀원기금	840,000	감사헌금	500,000
기타	495,690	계	8,957,690
후원금	450,000		

무영쌈밥정식

각종단체 모임 · 계 ·
가족외식 · 직장회식
예약환영
우리는행요
☎ 031-296-1445
김용화 (데레사)

어부의 선

생고기김치찌개
꾸꾸미정식꾸삼불고기
불닭지볶음,
대구지리, 부대찌개
제3산업단지내
국민은행옆
☎ 031-5182-8088
홍서경(루시아)

이 룩 열 쇠

[디지털 도어록
A/S 대리점]
· 디지털 도어록, LED
· 비디오폰, 고무인
· 도장, 각종 보조키
오목천동 사거리
☎ 031-294-1313
010-8249-1313
한준희(요 셉)

**B.B.Q
고색행복점**

세상에서 가장
맛있는 건강한 치킨
☎ 031-293-6446
조형섭(실베스텔)
이규희(마 리 아)

**천천맛집
김치찌개
수타짜장**

· 김치찌개
· 김치두루치기/갈비찜
· 수타해물짬뽕/탕수육
단체예약환영
☎ 031-294-2267
010-2935-7679

<ul style="list-style-type: none">· 주임신부 안 병 선 (요한사도)· 보좌신부 김 승 훈 (마티아)· 책임수녀 송 선 자 (마리젤뚜르다)· 전교수녀 박 민 주 (로즈마리)· 사목회장 김 유 경 (티모테오)· 연례회장 이 석 웅 (이삭)	<div><p>천주교 수원교구</p><p>오산성당</p><p>18119 경기도 오산시 가장로 727</p><p>www.catholicosan.or.kr</p></div>	<ul style="list-style-type: none">· 토요일 저녁 주일미사 (청소년 미사) 저녁 7시30분· 주 일 오 전 중 저녁 오전 8시, 오전 11시, 저녁 7시30분· 평 일 월요일 새벽 6시30분, 화, 목요일 저녁 7시30분, 수, 금요일 오전 10시	
· 사무실 031-374-4010	· 사제관 031-374-5655	· 수녀원 031-374-3412	· 연례회 010-9853-5566

■ 금주의 2차 헌금은 사제 양성을 위한 특별헌금입니다.

■ 외방 선교 후원회 미사

- 일 시 : 3월 05일(화) 오후 19:30
- 장 소 : 대성전

■ 재의 수요일 미사

- 일 시 : 3월 06일(수)
- 미 사 : 오전 10시 · 오후 19:30

■ 성시간

- 일 시 : 3월 07일(목) 미사 후

■ 아치에스 행사 안내

- 일 시 : 3월 17일(일) 13:00
- 대 상 : 레지오 단원 및 협조단원

■ 다문화 가정을 초대합니다.

- 대 상 : 국제결혼 한 여성신자 및 외국인 근로자 여성신자.
- 접수기간 : 2/9일(토) ~ 3/2일(토)
- 접 수 : 평일(사무실), 주말(담당자)
- 첫 모임 : 3월 3일(주일) 교중미사 후
- 문 의 : 010-7368-2933 가정 분과 (서향택 베네딕도)

■ 감사합니다.

- * 지난 3월 1일 윗놀이 한마당 잔치에 신자 분들의 많은 참여와 호응에 감사를 드립니다.

■ 홍보분과 방송국 봉사자 모집

- 대 상 : 본당신자(예비신자 포함)
- 내 용 : 본당 카페관리, 사진 및 동영상 촬영 편집.
- * 방송장비 운영 가능한 분(배우고자 하시는 분)환영합니다.
- 문 의 : 010-5258-5546(홍보분과) (정진호 베드로)

■ 은빛성경대학 개강미사 및 학생모집

- 미 사 : 3월 6일(수) 10:00
- 대 상 : 65세이상(타본당 신자가능)
- 접 수 : 수요일 · 교중미사 전 · 후
- 접수비 : 50,000원
- 등 록 : 평일(사무실), 주말(담당자)

■ 2019년 여정 개강 안내

- 주 간 : 3/7일(목) 마태오 복음서 오전 10:00~12:00
- 야 간 : 3/6일(수)루카복음/사도행전 오후 19:30~21:30
- 장 소 : 예비자 교리실
- 수강료 : 20,000원(교재비 별도)
- 접 수 : 평일(사무실), 주말(담당자)

■ 동절기 난방 안내

- 각 교리실, 만남의 방 사용 후에는 난방기 전원 및 전등은 소등해주시고 귀가 바랍니다.

천주교를 알고자 하시는 분은 사무실에 문의하십시오. (FAX : 372-1887)

주임신부 : ☎429 - 3848 김민호 (요셉)	<h1 style="text-align: center;">오전동성당</h1> <p style="text-align: center;">(성임치백 · 요셉)</p> <p style="text-align: center;">홈페이지 http://ojun.or.kr E-mail : ojun@casuwon.or.kr 16048 경기도 의왕시 원곡로 42 (오전동)</p> <p style="text-align: center;">사무실 : ☎429 - 3801 FAX : ☎429 - 3811</p>	【미사시간】							
보좌신부 : ☎429 - 3804 김진욱 (노동자요셉)		평일	06:00	●		●		●	
10:00					●	●	●	●	
19:30				●		●			
수녀원 : ☎429 - 3802 임요한마르코, 한유딧마리아		주일	토	16:00 (초등부 어린이) 19:00 (중고생, 특전)					
총회장 : 010 - 4782 - 0330 정금희 (사도요한)	일		06:00						
연령회장 : 010 - 5300 - 7543 조성팔 (이나시오)			09:00						
			11:00 (교중)						
				19:00 (청년)					

◎ 새 가족 찾아 나서! ◎ 사랑으로 열매 맺자!

☑ 재의 수요일

- 미사 및 재의예식 : 3월 6일(수) 오전10시, 저녁7시 30분
- ※ 새벽6시 미사는 없습니다.
- ※ 사순시기를 시작하며 금식과 금욕을 지켜야합니다.

☑ 사순시기 공동십자가의 길

- 일 시 : 사순시기 매주(금) 오전10시 미사 후

☑ 성시간

- 일 시 : 3월 7일(목) 저녁미사 후

☑ 부활맞이 본당 대청소

- 일 시 : 3월 10일(주일) 오후2시
- ※ 형제, 자매님의 적극적인 참여바랍니다.

☑ 성임치백 대학 개강

- 일 시 : 3월 6일(수) 오전10시, 미사 후 1층 강당

☑ 소공동체 월례회의

- 일 시 : 3월 12일(화) 저녁미사 후
- 장 소 : 2층 대성당

☑ 전 신자 영성교육

- 일 시 : 3월 13일(수) 저녁8시
- 장 소 : 2층 대성당
- 주 제 : 마리아와 마르타의 슬픔
- 강 사 : 이수완(로마노) 교수 (하상신학원 영성신학)

☑ 주일학교 교리등록

- 접 수 : 3월 9일까지 (어린이미사 전, 후)
- 등 록 금 : 1년 4만원 (교리등록금 2만원, 자모회비 2만원)
- 문 의 : 초등부 교감 010-5410-4801

☑ 청년성경모임 그룹원 모집

- 과 정 : 창세기, 탈출기, 마르코
- 첫 모 임 : 3월 17일(주일) 저녁7시 청년미사 후, 1층 강당
- 대표봉사자 : 최정훈(사도요한) 010-7278-4829

☑ 해외성지순례 참가자 모집

- 순례기간 : 10월 22일~11월 1일 (10박 11일)
- 순례지 : 이스라엘, 요르단
- 모집인원 : 30명 선착순
- 예상경비 : 395만원
- 접수마감 : 4월 14일(주일)까지 본당 사무실
- 문 의 : 사목회 총무 010-2221-9583

☑ 수원교구 여정 성경공부

✧ 일반과정 - 성경 본문 맛들이기

- 일시, 장소 : 3월 4일부터 매주(월) 오전10시, 1층 강당
- 과 정 : 구약 역사서1
- 신 청 비 : 2만원 (교재비별도)

✧ 지혜 통독 과정 - 성경공부와 읽기

- 일시, 장소 : 3월 4일부터 매주(월) 저녁7시 30분, 1층 강당
- 과 정 : 신약 마태오 복음서
- 신 청 비 : 2만원 (교재비별도)

✧ 은빛과정 - 어르신들을 위한 성경공부

- 일시, 장소 : 3월 6일부터 매주(수) 오후1시, 1층 강당
- 과 정 : 창세기
- 신 청 비 : 교재 구입비

※ 성경공부 신청문의 : 교육분과 010 - 4439 - 0822

☑ 각 단체 월례모임

- 상임위원회 : 3월 5일(화) 저녁미사 후, 사제집무실

☑ 성소후원회비 수납

- 3월 3일(주일, 오늘) 오전9시, 11시 미사 전, 후 / 2층 로비

⊕ 2차 봉헌

- 이번 주일 : 3월 3일(연중 제8주일) - 사제양성 후원금
- 다음 주일 : 3월 10일(사순 제1주일) - 교구 내 신총성당 보조

☑ 전례 봉사 구역

일 정	전례 봉사 구역	
	09:00	11:00
연중 제8주일 (3/ 3)	동백 3구역	신미주 구역
사순 제1주일 (3/10)	성원 1구역	동백 2구역

☑ 청소 봉사 구역

담당 날짜	1층 강당 (교리실, 구역함)	지하 교리실 (로비)
3/ 4 (월)	목화 구역	동백 1구역
3/11 (월)	동백 2구역	동백 3구역

☑ 우리들의 정성 (2/21~2/27)

- 교무금 6,100,000원
- 주일헌금 5,081,450원
- 감사헌금 600,000원
- 기타수입 (카페 아름사이 이익금분헌) 30,000,000원

오전동성당 교무금계좌 농협 301-0152-5142-71 (재) 천주교수원교구유지재단 (※ 반드시 교무금책임자 명의로 입금바랍니다.)



오포성당

성 정하상 바오로

주임신부 황선기 마티아

12798

광주시 오포읍 양벌로 331-26

T. 767-1820 / F. 767-1821

E-mail. opo@casuwon.or.kr

연령회장 이종임 마리아

010-2538-5921

성사 및 교리		미사 시간		사무실 근무시간	전례안내 · 청소	
고해성사	미사 30분 전	토요일	17:00 (청소년)	09:00 - 20:00	02/16	6구역
성 시간	첫 (목) 20:00	주일	08:00 / 11:00	07:00 - 16:00	02/23	7구역
성모신심미사	첫 (토) 10:00	월요일	06:30 (2층교리실)	휴무	03/02	1구역
병자성사	수시로	화, 목	19:30	15:00 - 22:00	03/09	2구역
병자영성체	첫째 주 목요일	수, 금	10:00	09:00 - 16:00	03/16	3구역

☑ 연중 제8주일(3/3) : 2차 특별헌금 (사제양성)

☑ 예비신자 교리: 매주 (일) 9시 30분, 2층 교리실

♣ 사순 강좌 안내

* 일시: 3월 17일(일) 오후 1시

* 강사: 이승환 루가 신부님 (능평본당 주임신부)

* 주제: "내가 젊어져야 할 십자가"

☑ 연령회 : 3월 3일(일) 교중미사 후 식당

☑ 본당 환경미화 작업

* 3월 3일(일요일) 교중 미사 후

* 뒷마당 평단 작업, 텃밭 가꾸기, 나무 이식 작업

* 형제자매님들의 많은 참여 부탁드립니다.

☑ 재의 수요일 미사 안내

* 미사: 3월 6일(수) 저녁 7시 30분

* 사순시기가 시작되는 재의 수요일로 참회를 상징하는 재를 축복하여 머리에 얹는 예식이 있습니다.

☑ 병자 영성체(봉성체): 3월 7일(목)

* 3월 5일(화)까지 사무실에 신청해 주세요.

☑ 성시간: 3월 7일(목) 미사 후 성시간

☑ 여정 성경공부 신청안내 (접수: 사무실)

* 개강 3월 8일(금) / 매주 (금) 10:40 ~ 12:00

* 은빛과정: 호세아서와 에제키엘서

* 수강비: 10,000원

☑ 첫 영성체 교리

* 3월 9일부터 매주(토), 오후 3시, 2층 교리실

* 담당교사: 김미라 미카엘라 (010-3055-7088)

☑ 2019년 1학기 주일학교

* 3월 9일부터 매주(토) 오후 3시, 3층 교리실

* 문의: 교감 김진주 제노비아 (010-8317-9877)

☑ 2019년 교무금 책정 현황 (2/24 현재)

년도	총세대	책정세대	책정율(%)
2019	578	255	44.1

☑ 주일 미사 참례 현황

주일	2/3	2/10	2/17	2/24
총신자	1,459	1,458	1,461	1,461
참례자수	488	500	505	485
참례율	33.44%	34.29%	34.56%	33.19%

☑ 본당 재정 현황 (2/18~2/24)

1. 운영비 현황 (금액 : 원)

전주 잔액	수입	지출	현재 잔액
106,174,756	9,639,622	854,660	114,959,718

2. 우리들의 정성 및 수입/지출 내역

연중 제7주일			
수입		지출	
주일 헌금	1,992,000	선교비	-
특별헌금 (2차헌금)	413,000	특별헌금	-
미사예물	720,000	미사예물	-
교무금	3,770,000	교육비	435,060
자선수입	100,000	자선비	100,000
건축헌금	848,500	일반관리비	319,600
교구보조금	1,791,122	이자비용	-
예수금	-	예수금	-
기타헌금	5,000		
합계	9,639,622	합계	854,660

▶ 건축헌금: 박성호 30만, 김성희 5만, 오정녀 5만, 임문순 3만, 김영임 15만, 익명 12만, 익명 148,500원

!!! 봉헌해 주신 모든 분들께 감사드립니다 !!!

◎ 함께 기도해 주세요.

박금조(데레사), 방종희(아네스), 윤옥준(헬레나), 도기욱(바오로), 고일영(라우렌시오), 박순옥(루시아), 김영희(안젤라), 오진숙(루시아)

주님의 은총으로 환우들을 위해 기도드립니다.



주님 당신을 찬미하오니 좋기도 하옵니다

교무금 이체 계좌: 신한 131-015-530744 (재)천주교수원교구 오포성당

주임신부 : 윤병진(야고보) 본당수녀 : 안 요한 박 엘레나 유치원수녀 : 양 세자요한 사 무 실 : ☎ 482-2981	와동 (일치의 모후) 성당 안산시 단원구 사세충열로 2길 14	미 사 시 간	주일	09:00 (일 반) 11:00 (교 중) 16:00 (청 소년)
			월	06:30
			화,목	19:30
			수,금	10:00
			토	19:30 (청 년)

☑ 이번 주일은 사제양성을 위한 2차 헌금이 있습니다.

☑ **척사대회 안내**

- 일 시 : 3월 3일(주일) 교중미사 후

※ 척사대회 관계로 3일(주일) 오후 4시 미사는 없습니다.

☑ **초,중,고등부 주일학교 등록제 안내**

- 일 시 : 2월 16일(주일) ~ 3월 3일(주일)
- 등록비 : 3만원 (형제할인)
- 접 수 : 사무실 또는 교사

☑ **성경공부 개강**

- 일 시 : 3월 4일(월) 10:00 ~ 12:00
- 과 목 : 역사서 I

☑ **재의 수요일 미사**

- 일 시 : 3월 6일(수) 오후 8시

☑ **3월 병자영성체 신청**

- 일 시 : 3월 7일(목) 요양원 09:30 ~
가 정 13:30 ~

☑ **평생대학 개강**

- 일 시 : 3월 8일(금) 오전 10시
- 회 비 : 30,000원 (등록비, 학생회비)

☑ **생명나눔 헌혈 및 장기기증캠페인**

- 일 시 : 3월 10일(주일) 10:00 ~ 15:30
- 장 소 : 본오동성당 (신분증 지참)
- 신 청 : 본당 사무실

☑ **성당 청소봉사**

- 3월 9일(토) - 연립 지역
- 3월 16일(토) - 와동 1, 2구역

☑ **미사 안내봉사**

- 3월 10일(주일) - 황금궁전 Pr.
- 3월 17일(주일) - 존경하올 그릇 Pr.

☑ **구역별 차량 안내봉사**

- 3월 10일(주일) : 연립 3, 4구역
- 3월 17(주일) : 연립 5,6구역

☑ **이번 주 모임 안내**

- 평단협 : 3월 10일(주일) 10:00
- 소공동체 : 3월 10일(주일) 12:00
- 제분과 : 3월 10일(주일) 12:00

☑ **성전재건축을 위한 신립금을 정성껏 준비하셔서 사무실로 봉헌해 주십시오.**

(봉헌액, 기간 자유로이 결정)

성전 재건축을 위하여 !

- ① 함께 기도하고 마음을 모으고
- ② 1구좌(100만원), 2구좌(200만원)
3구좌(300만원)에 참여합시다.

☑ **우리들의 정성 (2월 18일 ~ 2월 24일)**

정성에 감사합니다		
교 무 금		3,890,000
주 일 헌 금		2,780,500
감 사 헌 금		30,000
평생대학 후원		110,000
합 계		6,810,500
건 축 헌 금	익 명	1,000,000
	황정자(데레사)	50,000
	임갑산(안젤로)	100,000
	합 계	835,788,863



주임신부 : 문 상 운 (알베르토) 총 회 장 : 황 우 회 (베 드 로) 연령회장 : 김 종 환 (요 한) ☎ 010 - 7515 - 2055	왕곡성당 성 유대철 베드로 16069 경기도 의왕시 사천2길 9 ☎ : 031) 477-0541 FAX : 031) 477-0544 E-mail : wanggok@casuwon.or.kr	<table border="1"> <tr> <th colspan="3">미사 시간</th></tr> <tr> <td rowspan="3">평일</td><td>월</td><td>오전 6시 30분</td></tr> <tr> <td>화·목</td><td>오후 7시 30분</td></tr> <tr> <td>수·금</td><td>오전 10시</td></tr> <tr> <td rowspan="2">주일</td><td>토</td><td>오후 7시 30분</td></tr> <tr> <td>주일</td><td>오전 10시 30분 (교중) 오후 7시 30분</td></tr> </table>	미사 시간			평일	월	오전 6시 30분	화·목	오후 7시 30분	수·금	오전 10시	주일	토	오후 7시 30분	주일	오전 10시 30분 (교중) 오후 7시 30분
미사 시간																	
평일	월	오전 6시 30분															
	화·목	오후 7시 30분															
	수·금	오전 10시															
주일	토	오후 7시 30분															
	주일	오전 10시 30분 (교중) 오후 7시 30분															



주님 당신을 찬미하오니 좋기도 하옵니다

✦ 특별헌금 (2차 헌금) 안내

- 3월 3일 (주일) : 사제 양성, 성전 봉헌
- 3월 10일 (주일) : 교구 내 신축 성당 보조, 성전 봉헌

✦ 미사, 전례, 성사

■ 재의 수요일 미사 안내

- 일 시 : 3월 6일 (수) 오후 7시 30분

이 예식에 쓸 재는 지난해 주님 수난 성지 주일에 축복했던 나뭇가지를 불에 태워 만듭니다. 사제는 '흙에서 났으니 흙으로 돌아갈 것'을 상기시키며 신자들의 머리에 재를 얹습니다.

■ 사순 시기 '십자가의 길' 안내

사순 시기 평일 미사(화·수·목·금 30분 전부터) 각 구역과 단체별로 '십자가의 길'을 바칩니다. 기도 봉사 담당 일정은 후보 간지를 참고해 주시기 바랍니다.

■ 초, 중·고등부 주일학교 개학 미사 안내

날 짜	
중·고등부	3/9 (토) 오후 7시 30분
초등부	3/10 (주일) 오후 4시

※ 2019년도 1학기 주일학교 등록 안내

- 대 상 : 초등부 (6세 ~ 초등학교 6학년),
중·고등부 (중등 1학년 ~ 고등 3학년)
- 등록비 : 10,000원
- 접수 마감 : 3월 3일 (주일)까지
- 문 의 : 청소년 분과장

■ 사순 특강 안내

날 짜	강 사
3/24 (주일) 사순 제3주일	김승만 (마르코) 신부 (교구 홍보국 국장)
3/31 (주일) 사순 제4주일	노희철 (베드로) 신부 (수원가톨릭대학교)
4/7 (주일) 사순 제5주일	이용기 (안드레아) 신부 (제2대리구 복음화1국장)

※ 특강은 교중미사 강론 시간에 진행합니다.

■ 성체 강복 : 3월 7일 (목) 저녁 미사 후

■ 3월 환자 영성체

- 일 시 : 3월 7일 (목) 오전 10시부터
- 대 상 : 가정과 병원 및 요양원 내 본당 신자
- 신청 및 문의 : 사무실 또는 구역장

■ 계요 병원·타 본당 신자 환자 영성체

- 일 시 : 3월 8일 (금) 계요 병원 미사 후
- 대 상 : 계요 병원, 요양원 내 타 본당 신자
- 신청 및 문의 : 사무실

■ 유아 세례

- 일 시 : 3월 9일 (토) 오후 6시
- 준비물 : 신청서, 등본, 유아 세례 초, 감사 예물
- ※ 초는 성물방에서 미리 구매하시기 바랍니다.
- ※ 신청 시, 주임 신부님과 부모님 면담이 있습니다.

✦ 기타 공지

■ 레지오 마리아 아치에스 안내

- 일 시 : 3월 10일 (주일) 오후 1시
- 장 소 : 성전
- 대상 : 행동 단원 및 협조 단원

■ 제2대리구 '2019년 청년 신천지 예방 교육' 안내

- 일 시 : 3월 16일 (토) 오후 1시~6시
- 장 소 : 제2대리구청
- 대 상 : 제2대리구 소속 본당 청년
- 참가비 : 1인당 2만 원 (본당 지원)
- 신청 마감 : 3월 8일 (금) 오후 5시까지
- 문 의 : 사무실

■ 단체 회합 안내

요 일	단 체	시 간
3/5 (화)	소공동체 월례회의	저녁 미사 후
3/12 (화)	꾸리아	

교무금 납부는 자선 행위가 아니라 '신자들의 의무'이며, '하느님 백성으로서의 본분'입니다.

◆교무금 ◆신협 131-002-039774 왕곡성당 ◆농협 211044-51-039911 (재)천주교수원교구

"갓등이"는 신부님이라는 의미의 "갓을 쓴 등불"이라는 뜻으로 박해시대 때 왕립 교우들이 사용하던 은어

요 일	미 사 시 간		천주교 갓등이 왕립 성당 (원죄없이 양태되신 복되신 동정마리아) 주임신부 : 박 전 동(요 셉) 총 회 장 : 문 성 기(스테파노) 본당수녀 : 송엘리사벳, 이보나 연려회장 : 최중면(요아킴) 010-9048-7782 18332 경기도 화성시 봉담읍 왕립1길 71 사제관: 227-2810 수녀원: 227-2811 사무실: 227-6678 F A X: 227-6679
월	오전 6시 30분		
화, 목	오후 7시 30분		
수, 금	오전 10시		
토요일	오전 10시(첫 토요일) 오후 4시 (어린이) 저녁 7시(학생, 청년)		
주 일	아침 6시 30분 10시 30분(교중미사)		

“마음에서 넘치는 것을 입으로 말하는 법이다.” (루카 6, 45)

3일(주일)	4일(월)	5일(화)	6일(수)	7(목)	8일(금)	9일(토)
연중 제 8주일 사제양성특별헌금 연려회 월례회의 성소분과 회비수납	체나폴로모임 성령기도회	사목회의 저녁 미사 후	재의 수요일 미사 시간 오전 10시, 저녁 7시30분	첫 목요일 성시간	은빛여정 개강 십자가의 길 봉사구역 왕립1, 왕립2 봉사자 교육	
10일(주일)	11일(월)	12일(화)	13일(수)	14(목)	15일(금)	16일(토)
사순 제 1주일 신축성당 특별헌금 소 공동체 위원회 자비의모후Co.2시 성서 백주간 시작	체나폴로모임 성령기도회				은빛여정 십자가의 길 봉사구역 왕립3, 왕립4 꾸리아 회합	

- ☑ 이번 주일 특별헌금 : 사제양성 특별헌금
다음 주일 특별헌금 : 신축성당 특별헌금

☑ 성서 백주간

“우리 함께 성경으로 숨 쉬어봐요!”

- 대상 : 말씀을 통해 하느님의 사랑을 체험하고 싶은 모든 교우
- 방법 : 신구약 성경 통독(2년간) 매주 1회모임
- 시작 : 3월 10일 교중 미사 후 성전

- ☑ 매월 첫 주일 연려회, 성소후원회 회비수납과 회원 가입 신청을 받습니다.

- ☑ 재의 수요일(3월 6일) 미사시간 안내
· 오전 10시, 오후 7시 30분

- ☑ 첫 목요일 성시간 : 3월 7일(목) 저녁7시30분

- ☑ 사순시기동안 매주 금요일 미사 전 십자가의 길을 봉헌합니다. 구역에서는 일정을 참조하시어 봉사해 주시기 바랍니다.

- ☑ 은빛여정 성경 공부 반 수강생 모집
· 개강 : 3월 8일(금) 오전 10시 미사 후

- ☑ 소 공동체 봉사자 교육
· 일시 : 3월 8일(금) 저녁 8시 발안성당

- ☑ 사순 특강
· 일시 : 3월 17일(주일) 오전6시30분, 10시30분
· 강사 : 한민택 신부님(가톨릭대학교 교수)

☑ 봄 판공 가정방문 안내

3월 20일(수)	3월27(수)	4월 3일(수)
왕립1, 왕립2	왕립3, 왕립4	왕립5, 상기리
· 가정 방문은 오후 2시부터 4시까지 실시합니다. · 구역에서 저녁 7시부터 성사를 주시고 구역 미사를 봉헌 합니다. 구역장님은 가정방문 대상가정을 사무실에서 미리 확인하시기 바랍니다.		

☑ 모임 및 회합

- 연려회 : 3월 3일(주일) 교중미사 후
- 사목회의 : 3월 5일(화) 저녁미사 후
- 소공동체위원회 : 3월 10일(주일) 교중미사 후
- 자비의모후Co. : 3월 10일(주일) 오후 2시
- 구세주의모친Cu. : 3월 15일(토) 저녁 7시

+ 주일미사 전례 · 차량봉사 · 청소 안내 +

구분	3월 3일		3월 10일	
	해설자	독서자	해설자	독서자
시간				
6시 30분	김은영	박광현 김한순	최중면	임종신 김혜숙
10시30분	우성대	왕립3	공병호	왕립4
예물봉헌 가정	안효창(아메데오)		조필형(제 노)	
차량봉사자	김영익	이경묵	최중덕	한상일
성당청소	기천리		기 산	
지하청소	기 산		왕립 1	

☆ 우리들의 정성 ☆

십일조(교무금) 1,460,000원
 주일 헌금 1,246,000원
 시설봉헌금 100,000원
 시설 후원헌금 822,000원

주일미사 현황	신자 수	참여자 수	참석률
	1,305명	420	32.18%

천주교를 알고자 하시는 분은 본당 신부님 , 수녀님 또는 사무실에 문의 하십시오.

<div>미사시간</div>		<div> 용문성당</div> <div>(목주기도의 복되신 동정 마리아)</div> <div>사무실 771-8181, FAX 771-8184</div> <div>E-mail : yongmun@casuwon.or.kr</div> <div>(12515) 경기도 양평군 용문면 용문로 421</div>	주임신부 : 한승주 스테 파노
주 일	19:00 (토요주일미사) 08:30 (일반 미사) 11:00 (교중) 16:00 (젊은이미사)		본당수녀 : 신 마리휘앗
평 일	06시 (월) 19시 (화, 목) 10시 (수, 금)		총 회 장 : 이경일 파비아노 ☎ 010-3668-8674
성모신심 미사 매월 첫 토요일 오전 10시			연령회장 : 신영이 소화데레사 ☎ 010-6331-3894

*** 기쁨과 행복이 가득한 우리 성당 ***

❖ 화답송 (연중 제8주일)



❖ 오늘의 특별헌금

- 사제양성 2차 헌금

❖ 교육관/사제관 건축기원 옷놀이 행사 결과보고

- 수입 ₩7,495,000원. 지출 ₩4,315,240원
잔액 ₩3,179,760원이며 잔액은 모두 건축헌금으로 납부하기로 하였습니다. 기쁘고 행복한 옷놀이 행사를 만들어 주신 주님께 감사 찬양을 드리며 수고하여 주신 모든 봉사자들과 찬조하여 주신 분들에게도 감사드립니다.

❖ 재의 수요일 미사 안내

- 3월6일(수) 오전 10시, 저녁 7시 미사 봉헌됩니다.

❖ 사순시기 십자가의 길

- 3/6(수)부터 사순시기 동안 화, 수, 금요일 미사 전, 후에 구역별 십자가의 길 기도가 있습니다. 일정은 게시판 참조 바랍니다.

❖ 성시간

- 3월 7일(목) 저녁 미사 후

❖ 3월 환자영성체

3월14일(목)	광탄, 단월2, 중원, 요곡
	다문, 하진, 연수, 어수물, 화전 망미, 무왕
구.반장님 대상자 확인 후 3/7일(금)까지 사무실로 꼭!! 연락주세요	

※ 3월부터 환자영성체는 매월 둘째 목요일에 신부님과, 수녀님께서 구역을 나누어 방문하십니다. 오전 8:30분 성당에서 출발 하오니 구.반장님 참고하시기 바랍니다.

❖ 전입을 환영합니다.

- 신진화 소화데레사 (단월1구역, 봉상1)
- 차희제 토마스 (지평구역, 지평2)

❖ 단체 모임

- 구.반장모임 : 03월 03일 (주일) 교중 미사 후
- 성 모 회 : 03월 03일 (주일) 교중 미사 후
- 성인복사단 : 03월 03일 (주일) 교중 미사 후
- 요 셴 회 : 03월 09일 (토) 오전 9시
- 연 령 회 : 03월 10일 (주일) 교중 미사 후
- 올 드 레 야 : 03월 12일 (화) 저녁 미사 후
- 요 아 킴 회 : 03월 17일 (주일) 8:30분 미사 후
- 꾸 리 아 : 03월 17일 (주일) 교중 미사 후
- 성령기도회 : 매 주 수요일 10시 미사후, 유아실

❖ 청소구역 및 성작봉헌 봉사

청소	일자	03/09(토)	03/16(토)
	담당구역	요셉회	사랑의모후
성작 봉헌	일자	03/03(주일)	03/10(주일)
	담당구역	삼성	중원
전주 주일미사 참례		총신자 1,731명 대비 908명 52.45(%)	

<div>▶ 환자영성체: 매월 둘째 주 (화, 목요일)</div> <div>▶ 성시간 : 매월 첫 주 목요일 저녁 7시 미사 후</div> <div>▶ 유아세례 : 홀수 달 첫 주일 4시 미사 후</div>		<div>▶ 예비신자 교리 : 주일 오전 9시</div> <div>▶ 차 축 복 : 토요일 저녁미사 후</div> <div>▶ 집/가게 축복 : 수, 금 10시 미사 후</div> <div>▶ 혼배 : 1달 전 신청</div>		* 우리들의 정성 *	
				교 무 금 : 3,280,000원	* 감사헌금
		주 일 헌 금 : 3,818,000원	- 이 이시도르 5만원		
		감 사 헌 금: 150,000원	- 익명 10만원		
		건 축 헌 금: 650,000원	* 건축헌금		
			- 서 골롬바 50만원		
			- 전 베로니카 2만원, 무왕구역 10만원		
			- 이태웅 3만원		

천주교를 알고자 하시는 분은 본당 신부님, 수녀님 또는 사무실에 문의하십시오.

<div>주임신부 : 최범근 요한사도</div> <div>총 회 장 : 신성수 사무엘</div> <div>연령회장 : 정남식 요셉</div> <div>☎ 010-3790-9787</div> <div>사 무 실 : 031) 647 - 3444</div> <div>F A X : 031) 692 -2782</div>	<div>용 이 동 성 당</div> <div>(성 루카)</div> <div>주 소 : 평택시 죽백3로 163</div> <div>E-mail: yongi@casuwon.or.kr</div>	미 사 안 내		
		주 일	토요일	오후 7:30
			교 중	오전 10:30
			젊은이	오후 3:00
	평 일	월	오전 6:00	
		화 · 목	오후 7:30	
		수 · 금	오전 10:00	

+ 사순시기 안내

‘사순 시기’는 ‘재의 수요일’부터 ‘주님 만찬 성목요일’의 주님 만찬 미사 전까지이다. 이 사순 시기는 예수님의 수난과 죽음을 묵상하며 예수님의 부활 축제를 준비하는 기간이다. 주님 부활 대축일을 기쁘게 맞이하려면 이 사순 시기 동안 철저한 준비가 필요하다. 이 기간에 회생과 극기의 표징으로 금육과 단식을 실천하며 예수님의 수난과 죽음에 동참한다.

+ 특별헌금 안내

3월 3일(주일) 사제양성 특별헌금
 3월 10일(주일) 교구 내 신축성당 보조 특별헌금

+ 재의 수요일 미사

일시: 3월 6일(수) 오전 10시, 오후 7시 30분 미사
 - 사순시기 동안 매주 금요일 미사 후 공동 십자가의 길 있습니다.

+ 초등부 주일학교 안내

2019년 초등부 주일학교 등록원서 접수
 대상: 6세~6학년(2019년 기준)
 기간: 3월 17일(주일)까지
 문의: 교사회 010-2368-1562
 자모회 010-7278-0079

+ 젊은이 미사 개학 안내

일시: 3월 10일(주일) 오후 3시
 대상: 유치부, 초등부, 중고등부, 청년
 미사 후 교리 및 간식

+ 견진 신청 안내

대상: 초등부 6학년(2019년 기준)
 신청: 2월 16일(토)~3월 3일(주일)까지
 사무실 접수
 - 견진신청자 부모교육
 일시: 3월 9일(토) 오후 2시
 장소: 평택성당

+ 청소년 위원회 안내

- 초등부 주일학교 어린이 봉사자 모집
 *율동부 (담당 010-5392-4148) 대상: 유아부~2학년
 *성가대 (담당 010-9858-1312) 대상: 2학년~6학년
 *전례부 (담당 010-4722-7780) 대상: 첫영성체한 어린이
 *모집기간: 3월 17일(주일)까지
 *부서별 첫모임: 개별 연락
 - 중고등부 주일학교 교리교사 모집
 조건: 청소년을 사랑하는 마음이면 충분합니다.
 문의: 교감 (010-4082-6289)

+ 성당 청소 안내

3월	시간	구역	비고
9(토)	오전 10시30분	2	금호1단지 111-121동 다세대주택
16(토)	오전 10시30분	3	금호2단지

+ 우리들의 정성

연중 제7주일	
주일헌금	1,527,000
교무금	3,195,000
건축헌금	60,000
감사헌금	150,000

건축적립금 현황 안내	
건축적립금 누적액	5,915,000

집, 가게, 자동차 축복은 사무실에 신청하십시오.

교무금: 신협 131 - 017 - 799663

교무금 납부는 자선행위가 아니라 ‘신자들의 의무’이며, ‘하느님 백성으로서의 본분’입니다.

“너희는 내 사랑 안에 머물러라.” (요한 15, 9)

미 사 시 간		 용인성당 사도 성 베드로 용인시 처인구 중부대로 1408번길 15 (17062)	주임신부 : 윤재익 바르톨로메오 보좌신부 : 안병갑 베네딕토 총 회 장 : 방정환 토마스 010-8261-0272 연례회장 : 이영숙 체칠리아 017-212-1732 사무실 332-0001, 팩 스 336-2793
주 일	토요일 저녁 7시, 06:30, 10:00, 17:00(청소년미사)		
월	06:30 수,금 10:00		
화,목	19:00 (첫목 : 성시간 및 성체강복 - 미사 후)		
첫 토	10:00(성모신심미사)		

- 매월 구역모임, 반모임에 참여합시다!! -

3월은 성 요셉 성월입니다.

전례 안내

- 이번 주일은 연중 제8주일이며, 사제 양성 후원을 위한 2차헌금이 있습니다.

재의 수요일 미사 안내

- 일 시 : 3월 6일(수) 오전 10시, 저녁 7시
- 성지(聖枝)는 3월 3일(주일)까지 성당 입구 회수함에 넣어주시기 바랍니다.

※ 사순시기 공동 십자가의 길
- 매주 금요일 10시미사 후, 대성전

그룹성경 개강 안내

- 진행일정 : 3월 14일(목)~10월(8개월간)
매주 목요일(오전반 10~12시, 오후반 20~22시)
- 내 용 : 창세기, 탈출기, 마르코, 요한, 사도행전
- 개강미사 : 3월 14일(목) 저녁 7시
- ※ 그룹성경원들의 많은 참석 부탁드립니다.

건강강좌(웃음레크레이션) 안내

- 일 시 : 3월 10일(주일) 교중미사 후
- 장 소 : 은총관 1층 강당
- 대 상 : 안나회, 연례회 회원
- 강 사 : 이애경(바르바라)
- 주 관 : 사회복음화위원회

전례봉사자 모집

- 미사성제 안에서 하느님의 말씀을 기쁘게 선포할 독서단원과 평일 미사 반주자를 초대합니다.
- 문 의 : 전례위원회(010-6396-1441)

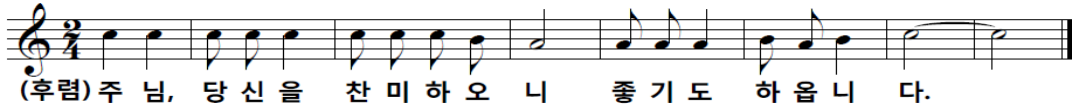

3월 병자영성체 : 3월 8일(금)

- 신 청 : 가족·구역장/반장님 통해서
3월 6일(수)까지 사무실에 신청

전입을 환영합니다.

성 명	구 역	전 본당
배용한 박후재요한 가정	김량 5	중국 베이징
장충호 스테파노 가정	기타	마산 회원동

- 환영식 : 3월 31일(주일) 교중미사 후, 복음화실

모임안내

소공동체봉사자	3월 9일(토) 저녁미사 후, 은총관 1층
안 나 회	3월 10일(주일) 교중미사 후, 은총관 1층
고림2구역1반	3월 10일(주일) 교중미사 후, 은총관 202호
고 립 1 구 역	3월 17일(주일) 교중미사 후, 은총관 202호
고 립 2 구 역	3월 17일(주일) 교중미사 후, 은총관 307호

성찬예물 봉헌

3월 3일	남동구역
3월 10일	마평 1구역

주일미사 참례 현황(2월 24일)

총신자수	토요일 저녁	주일 새벽	교중	청소년	합계	참례율
4,404	171	97	530	335	1,133	26%

우리들의 정성(2019. 02. 18. ~ 02. 24.)

교 무 금	5,825,000	주 일 헌 금	3,384,000
장기수선기금	1,381,500	성 소 후 원 금	20,000
감 사 헌 금	황옥남 10만, 김대홍 10만, 박찬순 10만, 이종훈 10만		

조 리 고
코다리조림 전문점 · 해신탕
 이마트 건너편 153링크 205호
 ☎ 321-3378 / 010-2407-5961
 쟁쟁일(이나시오) · 김영예(엘리사벳)

백옥 요양보호사 교육생 모집
 백옥 요양 복지센터 방문 요양
 백옥대로 1134번길 301호
 ☎ 322-9100 / 010-3373-4032
 이인예(실비아) · 박영숙(클라라)

신승무 정령외과
 “하느님께서 보시니 참 좋았다.”
 금령로 30(김량장동 333-11)
 ☎ 336-2266~7
 신승무(요셉) · 박 연(엠마)

자연면역건강상담
 비만 · 자연주기법 · 난임
 처인구 김량장동 377-6
 ☎ 010-9916-0153
 약사 조 정 란(안젤리카)

두 리 이 비 인 후 과
 <좋은 이비인후과를 찾는 방법>
 명지대입구 이마트 맞은편 광장프라자 3층
 ☎ 334-2004
 김 영 주(안토니오)

바다 양푼이 동태탕 · 찜
코 다리 찜
 백옥대로 1191번길 1호(김량장동 472-2)
 ☎ 335-4448 / 010-6266-3316
 신영석(레오나르도)

♥ 교무금 납부 1. 자동이체 : 신협 131-018-457995 용인성당 2. 사무실 직접 납부

“새로 이사오신 분들 반갑습니다. 환영합니다.”

미사시간 안내			 <div>용호성당</div> <div>(성 미 카 엘)</div> <div>군포시 용호1로 2번길 47-20 (15871)</div> <div>http://cafe.daum.net/yongho4</div>	주임신부 : 이웅삼(요 섀) 보좌신부 : 박승훈(마르코) 총 회 장 : 정영렬(스텔라) 사 제 관 : 395-3934 사 무 실 : 395-3900 F A X : 395-3913 연령회장 : 010-6244-1837
주일	토 19:30			
	06:00, 09:00, 11:00 (교중)			
	19:30 (청년)			
평일	월 06:00	화 19:30		
	수 10:00	목 10:00, 19:30		
	금 10:00	토 10:00		
	고 해 성 사	미사 30분전		
예비자교리	주일 10:00			

♣ 재의 수요일 미사 ♣

▶ 일 시 : 3월6일(수) 10:00, 19:30

사순절이 시작되는 재의 수요일에는 머리에 재를
엮는 예식이 있습니다.

이 날은 단식과 금욕을 지켜야 합니다.

■ 문희중(요한세례자) 대리구장 주교님 방문 미사

3월10일(주일) 11:00 교중미사에 문희중(요한세례자) 대
리구장 주교님의 방문미사가 있습니다.

■ 공동 십자가의 길

사순 기간동안 주일과 평일 오전6시 미사를 제외한 모든 미사 시작 40분전에 공동으로 십자가의 길 기도를 바칩니다.

■ 아치에스 행사 : 3월3일(주일) 13:00

· 대 상 : 레지오 전단원

■ 연령회 월례회의 : 3월3일(주일) 교중미사 후

■ 성체 강복 : 3월7일(목) 19:30 미사 후

■ 미카엘대학 개강

· 일 시 : 3월8일(금) 10:00 미사 후

· 과 목 : 은빛여정(역사서1), 건강체조, 노래교실, 하모니카,
캘리그래피, 생태교실

■ 하모니카 기초반 모집

· 일 시 : 매주 목요일 오후3시~4시30분

· 대 상 : 원하시는 분 누구나

· 문 의 : 010-5447-7194

■ 여정 성경 공부 개강

· 일반여정 : 3/4(월) 20:00~22:00

(가톨릭서간과 요한묵시록)

3/7(목) 11:00~13:00 (루카복음, 사도행전)

· 은빛여정 : 3/8(금) 10:50~12:00 (역사서1)

이번 주 (3월3일) : 사제 양성 2차 헌금

■ 모임 안내

단 체 명	일 시
파티마의 세계사도직	3/5(화) 오전10시
상임위원회	3/14(목) 오후8시
구세주의 어머니Cu.	3/15(금) 오전10시50분

■ 전례 담당 구역

이번주	시 간	구 역	다음주	시 간	구 역
3월3일	09:00	전례부	3월10일	09:00	전례부
	11:00	용호4		11:00	옥천1
	19:30	청년회		19:30	청년회

■ 청소 담당 구역

구 역	일 시	장 소	구 역	일 시	장 소
용호4	3월2일(토)	2층, 3층	옥천1	3월9일(토)	2층, 3층

■ 우리들의 정성 (2.21 ~ 2. 27)

계 정	봉헌금액
교 무 금	9,312,000
과년도교무금	110,000
주 일 헌 금	4,200,600
감 사 헌 금	520,000
성 소 후 원 금	55,000
기 타 수 입	366,200
기타헌금(초봉헌금)	30,000

■ 감사헌금

2만(박정자) 5만(이희경, 강정심) 10만(익명, 이스테
파니아) 20만(이영림)

계 : 520,000

■ 초봉헌금

1만(강정심) 2만(배혁기)

계 : 30,000

화 답 송

연중 제8주일



“오늘 성당에 처음 나오신 분들을 진심으로 환영합니다.”

2019. 03. 03.

<p>미 사 시 간</p> <p>평 일 월 오 전 6:30 화 목 오 후 7:30 수 금 오 전 10:00</p> <p>토 요 일 10:00(평 일) 오 후 7:30(주 일)</p> <p>주 일 오 전 6:30(새벽) 오 전 9:00(학) 오 전 11:00(교) 오 후 3:00(외국인) 오 후 7:00(청년)</p>	 <p>원곡성당 (노동자 성 요셉) 안산시 단원구 화랑로 107 3층</p> <p>본 당: wongok@casuwon.or.kr 카 페: cafe.daum.net/wongok844</p>	<p>본당신부 : 김중훈(이우구스티노) 사목회장 : 임동수(요 셉) 연령회장 : 강길연(루치아)</p> <p>사 제 관 : 491-2065 사 무 실 : 491-2064 F495-2986 사목회장 : 010-6241-4328 연령회장 : 010-2282-0893</p>
--	---	--

화답송 (후렴) 주 님, 당 신 을 찬 미 하 오 니 좋 기 도 하 옵 니 다.



“ 감사와 기쁨을 두배로 하느님께! ”

- 사제양성 2차 특별헌금
- 정의의 거울Cu.아치에스
 - * 일 시: 3월 3일(주일) 교중미사 후
- 성령기도회 은혜의 밤
 - * 일 시: 3월 4일(월) 19:30
 - * 강 사: 김중숙(모니카)
- 재의 수요일(3/6) 미사 안내
 - * 미 사: 10:00, 19:30
- 상반기 성경공부(마태오복음) 개강
 - * 개강일: 3월 7일(목) 저녁미사 후
 - * 시 간: 매주(목) 저녁미사 후
 - * 수강료: 2만원 * 장 소: 6층 교리실
 - * 문의: 010-2273-0630(교육분과장)
- 3월 병자영성체
 - * 일 시: 3월 8일(금) 09:30~
- 요셉대학 개강
 - * 일 시: 3월 8일(금) 오전 10시
 - * 대 상: 60세 이상(신자, 비신자)
 - * 당구반, 미술반, 웃음치료반, 스마트폰반
 - * 요가반, 영어반(매주(금)10시 미사 후)
 - * 등록금: 월 5천원(점심 제공)
- 사순 특강
 - * 일 시: 3월 24일(일) 교중미사 후
 - * 주 제: “부활과 종말론적인 삶”
 - * 강 사: 기정만 에제키엘 신부님
(수원가톨릭대학교 교수)
 - * 대 상: 전신자 (점심식사 제공)
- 초등부 주일학교 안내
 - * 미 사: 주일 오전 9시
 - * 교 리: 9시 미사 후 6층 교리실
- ♥ 주일학교에 나오지 않는 6세~ 6학년 어린이 들을 초대합니다.
- 본당 주간 행사
 - * 성 가 대 월 레 회: 3/3일(일) 교중미사 후
 - * 성 소 후 원 미 사: 3/5일(화) 저녁미사
 - * 성 시 간: 3/7일(목) 저녁미사 후
 - * 골롬반후원미사: 3/8일(금) 오전 10시

■ 교우 소식

- * 전출 가정 안녕히 가십시오.
- 5구역: 형옥령(데레사) 시화성바로본당

■ 교중미사 후 커피봉사(구역 형제회)

- * 금 주(3/3) 5구역 * 차 주(3/10): 6구역

■ 성당 청소는 매주 토요일 10시 미사 후

- * 금 주(3/9): 14구역 * 차 주(3/16): 15구역

■ 주보 봉사자

- * 금 주: 로사리오 모후Pr. / 신비로운 그릇Pr.
- * 차 주: 사도들의 모후Pr. / 구세주의 모후Pr.

■ 봉헌구역

- * 금 주(3/3): 8구역 * 차 주(3/10): 9구역

■ 우리들의 정성(2월 21일 ~ 2월 27일)

수	입	지	출
보 통 예 금	12,419,000	보 통 예 금	1,633,000
미 사 예 물	800,000	제 전 비	71,500
교 무 금	4,435,000	전 교 비	82,400
주 일 헌 금	2,287,000	행 사 비	994,770
특 별 헌 금	530,320	봉 사 자 교 육 비	105,000
감 사 헌 금	560,000	청 소 년 활 동 지 원 비	321,400
과 년 도 교 무 금	100,000	신 학 생 후 원 비	1,859,500
건 축 헌 금	17,211,000	성 소 개 발 비	-7,100
기 타 헌 금	27,000	후 원 금	440,000
후 원 금	90,000	수 도 광 열 비	147,900
성 소 후 원 금	25,000	수 수 료 수 선 비	131,800
사회복지후원금	20,000	통 신 비	107,980
		잡 비	50,000
		임 차 료	2,970,000
		특 별 헌 금	530,320
합 계	38,504,320	합 계	9,438,470

■ 주일미사 참례 인원

신자수: 1,977 참례율: 28.27%

토 요	새 벽	학 생	교 중	청 년	계
67	90	129	207	66	559

천주교를 알고자 하시는 분은 본당신부 또는 사무실로 연락 바랍니다.



천주교원삼성당
Wonsam Catholic Church

성 정하상 바오로 원 삼 성 당

용인시 처인구 원삼면 고당로 16번길 13
<http://cafe.daum.net/ws1313>

주임신부 : 이 철 민 (안토니오)
총 회 장 : 김 동 성 (베 드 로)
연령회장 : 송 주 훈 (엘레지오)
010-8842-8563
사 무 실 : 031-332-3457
팩 스 : 031-332-1531
<고초골 피정의 집 예약>
피정의 집 : 031-337-0470

† 미사시간 안내 †			
월요일	06:30	토요일	15:00학생, 19:30
화 · 목	19:30	매월첫주(토)	10:00성모신심
수 · 금	10:00	주일	08:00, 10:30교중

본당 청소 · 전례 담당구역			
청 소	전 례	청 소	전 례
3/2 10:00	3/3 10:30	3/9 10:00	3/10 10:30
맹 리 구 역		용 바 위 구 역	

특별헌금

- 3월 3일 사제양성후원금

재의 수요일

- 3월 6일(수)
 - 오전 10:00 미사,
 - 저녁 19:30 미사 봉헌됩니다.

전례 안내

- 성시간 : 3월 7일(목) 19:00

단체별 소식 및 모임

- 연령회 : 3월 4일(월) 19:00
- 고초골발전위원회 : 3월 7일(목) 저녁미사 후
- 자모회 : 3월 9일(토) 14:30
- 성모회 : 3월 10일(주일) 09:00
- 요아킴회 : 3월 10일(주일) 교중미사 후

사무실 소식

- 전입오신 가정은 교패를 사무실에서 수령 하시기 바랍니다.
- 집축복, 차량축복 신청 바랍니다.

지난주 재정 현황

2/18(월)~2/24(주일)

주일헌금	1,356,000
교 무 금	760,000
장기수선기금	300,000
성소후원금	10,000
사회복지후원금	50,000

지난주 미사참례 현황

2/18(월)~2/24(주일)

평일	월	화	수	목	금
		25	52	62	64
주일미사 참례자 : 338명 / 총 896명 (37%)					

고초골 피정의 집 소식

- 최주교님과 함께하는 월례피정(일일피정)
 - 일 시 : 3월 12일(화) 09:30 ~ 14:30
 - 장 소 : 고초골 피정의 집
 - 주 제 : 성 요셉의 모범을 본받자!
 ※ 많은 관심과 신청 바랍니다.
- 메주판매
 - 판매가격 : 1말(5장) 120,000원
 ※ 고초골 피정의 집 사무실이나
고발위총무 (김 루카 010-8968-8688)
신청하시기 바랍니다.
- 고초골발전위원회 회의 : 3월 7일(목)
저녁미사 후



주님,당신을찬미 하 - 오 니 좋기도 하 음 - 니 다

본당 교무금 및 발전후원 계좌
(예금주 : 원삼성당)
신협 131-018-695822

사회복지후원 계좌
(예금주 : 원삼성당 사회복지)
신협 131-018-695904

성소후원회 계좌
(예금주 : 원삼성당 성소후원)
신협 131-018-695884

<p>사 무 실: ☎216-4766</p> <p>주임신부: 이승남(세바스티아노)</p> <p>본당수녀: 함마리스텔라</p> <p>총 회 장: 김진대(클레멘스)</p> <p>연령회장: ☎010-8746-8827</p>	 <p>원천동 성당 (성 가브리엘 대천사)</p> <p>수원시 영통구 월드컵로 95 (원천동) woncheon@casuwon.or.kr</p>	<table border="1"> <tr> <th colspan="2">주일 미사</th><th>평일 미사</th></tr> <tr> <td rowspan="2">토</td><td>19:00 중고생 (토요일 저녁 주일미사)</td><td>월 06:30</td></tr> <tr> <td></td><td>화 19:00</td></tr> <tr> <td rowspan="3">주 일</td><td>06:30 성인</td><td>수 10:00</td></tr> <tr> <td>10:30 교중</td><td>목 19:00</td></tr> <tr> <td>16:00 어린이</td><td>금 10:00</td></tr> <tr> <td></td><td>19:00 청년</td><td></td></tr> </table>	주일 미사		평일 미사	토	19:00 중고생 (토요일 저녁 주일미사)	월 06:30		화 19:00	주 일	06:30 성인	수 10:00	10:30 교중	목 19:00	16:00 어린이	금 10:00		19:00 청년	
주일 미사		평일 미사																		
토	19:00 중고생 (토요일 저녁 주일미사)	월 06:30																		
		화 19:00																		
주 일	06:30 성인	수 10:00																		
	10:30 교중	목 19:00																		
	16:00 어린이	금 10:00																		
	19:00 청년																			



● 본당 특별 미사 및 행사 일정

내 용	일 시
재의 수요일 미사	3. 6(수) 10:00 - 재의 예식 - 금식재와 금육재 권고
성시간 (매월 첫 목요일)	3. 7(목) 19:00 미사 후
초등부 교리 개학	3. 10(주일) 15:00 교리
오블라따 선교수도회 후원미사	3. 16(토) 10:00 (매월 셋째 수요일) - 후원을 위한 봉헌 있습니다.
남수단 선교 후원미사	3. 20(수) 10:00 (매월 셋째 수요일) - 후원을 위한 봉헌 있습니다.
차 축복	3. 21(목) 19:00 미사 후 - 3. 19(화)까지 사무실에 신청
병자영성체	3. 28(목) 09:40 출발 - 3. 23(토)까지 구역장님을 통해서 사무실에 신청

● 사순시기 공동 '십자가의 길' 기도

- 일시 : 매주 금요일 10:00 미사 후

일시	지역	해당 구역
3/15(금)	1지역	e편한세상, 금성, 성일, 한국1차
3/22(금)	2지역	극동, 산드레미, 동남빌라 매원1, 2
3/29(금)	3지역	매탄주택1, 2, 아주, 원천아파트 원천주택1, 2
4/ 5(금)	4지역	신원천1, 2, 3, 신미주, 원천삼성
4/12(금)	5지역	에일린, 호반, 더샵, 아이파크 두산위브

● 2019 생명나눔 헌혈 및 장기기증 캠페인

- 일시 : 3. 24(주일) 10:00~15:30
- 장소 : 원천동성당

좋은사람들

방문요양♡방문목욕
가족이 되어 드립니다!

☎010-6344-5676
대표 양광석 도미니코

요양보호사 상시모집

디딤돌 공인중개사

원룸, APT, 상가, 토지, 주택
아주대삼거리 에스프라자 뒤

☎ 212-7711
010-2382-9407

윤재준(루시아) / 남태현(베드로)

라다음악학원

입시 바이올린 첼로 피아노
플루트 클라리넷 호른 성악

☎ 214-3532

해외박사 Orch수석 음대출강
성인양상블: 재밌고 쉽게
색소폰 트럼펫 기타 드럼

★중고차 상담★

●가톨릭 대표중고차, 가톨릭카
●전차중 좋은가격 매입·판매

대표 이군상 알렉시오(아주대87)

상담 010-6329-9282
www.CATHOLICA.co.kr

2차 헌금에 정성된 봉헌 바랍니다!

- ⊕ 이번주일 <사제양성후원>
- ⊕ 다음주일 <사순 제1주일 교구내 신축성당 보조>

● 청년 성서모임 불학기 그룹원 모집

- 접수 : 창세기, 탈출기 - 3. 31(주일)까지
- 문의 : 대표 봉사자 ☎ 010-8626-9036

● 단체 모임 및 구역 봉사 일정

단 체 명	일 시	비 고
원천아파트	3. 9(토)~10(주일)	청소/전례
매원1	3. 10(주일)	주일 점심
울드레아	3. 11(월) 20:00	지하 2호
요셉회	3. 14(목) 11:00	지하 8호

● 우리들의 정성 [2019. 2. 18~2. 24]

수입 내역	금 액
교 무 금	6,897,000
주 일 헌 금	3,846,000
감 사 헌 금	450,000
과 년 도 교 무 금	580,000
건 축 헌 금	1,531,000
후 원 금	500,000
성 소 후 원 금	1,083,000
감사 헌금	박숙재(라파엘) 10만원 / 오귀석(로사) 10만원 이우춘(베드로) 10만원 / 최창근(바오로) 5만원 전성구(장문요한) 5만원 / 추연수(에스테반) 5만원
주일 점심나눔	송현섭(위비나) 20만원/박미희(이사벨라) 10만원 심주현(유디트) 10만원 / 차경희(루시아) 10만원

● 교무금 및 주일미사 현황 [2019. 2. 24. 현재]

교무금 책정	주일미사 참례
총 세대 1,553세대	총 신자 3,753명
책정 세대 477세대	미사 인원 1,054명
책정률 30.71%	참례율 28.08%

2019년 03월 03일

미 사 시 간 안 내		<div></div> <div>월피동성당</div> <div>(한 국 순 교 성 인)</div> <div>안산시 상록구 부루지성모길 6</div> <div>사제관 483-5406 수녀원 411-0631</div> <div>사무실 482-7075 팩 스 402-2106</div> <div>연령회장 : 010-4529-0132</div>	예비신자 교리시간	
토요일	18:30		주일	09:00(성인/군인)
주일미사	07:00 10:30 19:30		금	11:00(성인)
평일미사	06:30 월		토	16:30(학생) 19:30(성인)
	10:00 수.금.토(첫토)		유아세례	짹수달 둘째 (토) 17:00
	19:30 화.목		병자영성체	첫째 (목) 09:30

시편 92(91), 2-3, 13-14, 15-16 (◎ 2ㄱ 참조)

손상오 신부/곡



☑ 사순시기 동안 매주 금요일 미사 후 십자가의 길을 봉헌합니다.

☑ 재의 수요일 미사 안내

- 일 시 : 3월 6일(수) 10:00 / 20:00

☑ 가톨릭 그룹성서 개강미사

- 개강미사 : 3월 10일(주일) 교중미사
- 문 의 : 010-8907-1906

☑ 어린이 첫 영성체 안내

- 대 상 : 초등학교 3학년 ~ 6학년
첫 영성체 안한 어린이
- 신 청 : 3월 16일(토)까지
- 교리시작 : 3월 9일(토) 16시 30분
- 부모교리 : 어린이 교리일시와 동일
- 접 수 : 교감 김혜정(미카엘라)

☑ 3월 병자영성체

- 일 시 : 3월 7일(목) 09:30

☑ 3월 성체강복

- 일 시 : 3월 7일(목) 저녁미사 후

☑ 사순특강

- 일 시 : 3월 19일(화) 19:30 미사 후
- 주 제 : 그리스도인의 삶, 기쁨으로의 초대
- 강 사 : 조원기 베드로 신부님

☑ 아치에스 행사

- 일 시 : 3월 24일(주일) 교중미사 후

☑ 생명나눔 헌혈 및 장기기증 캠페인

- 일 시 : 3월 24일(주일) 10:00 ~ 15:30
- 장 소 : 성포동성당
- 대 상 : 만 16세 이상 ~ 만 65세 이하
- 체 중 : 여자 45Kg / 남자 50Kg
- ※ 신분증(학생증) 필히 지참

☑ 위원회 및 단체 월례모임

단 체 명	일 시
소공동체 월례회의	3/ 3(주일) 교중미사 후
제분과 월례회의	3/ 5(화) 저녁미사 후
평단협 월례회의	3/ 5(화) 저녁미사 후
청소년 월례회의	3/12(화) 저녁미사 후
울트레야 월례회의	3/16(토) 저녁 8시
복사 자모회	3/19(화) 저녁미사 후
요셉회 월례회의	3/27(수) 10시 미사 후
* 위원회 및 단체 월례 모임 날짜를 매월 마지막 주일까지 사무실로 알려 주세요.	

☑ 봉헌금 내역(2/21 ~ 2/27)

- 주일헌금(1차) 2,961,200원
- 주일헌금(2차) 1,074,000원
- 교 무 금(78명) 4,211,000원
- 건축헌금(30명) 710,000원

•오 늘 2차헌금 : 사제양성후원
 •다음주일 1,2차헌금 : 교구내신축성당 보조

교무금, 건축헌금, 감사헌금 무통장 입금안내 신협 131-002-040259(월피동성당)

천주교 수원교구 위례성데레사성당

우)13646 성남시 수정구 위례광장로 19, 아이페리온 12층
사무실 031) 698-4140. FAX) 698-4180 밴드: 위례성데레사성당

주임신부 : 박필범(야고보)
총 회 장 : 방성호(스테파노)
연령회장 : 박원봉(스테파노)
010-4739-6233
성당E-mail :
changggok@casuwon.or.kr



주 님, 당 신 을 찬 미 하 오 니, 종 기 도 하 옵 니 다.

† 3월3일 연중 제8주일

- 금주 2차 헌금 : 사제양성 헌금
- 차주 2차 헌금 : 신축성당보조 헌금
- 성가번호

입당	280	봉헌	219,215
성체	177,197,162	파견	76 /282(교중)

■ 사순 일정 안내

일정	
재의 수요일	3월6일(수) 10시 미사, 저녁7시30분 미사
성경통독	기간: 3월8일(금)~4월17일(수) 월,수,금 저녁 8시 과정: 신약 장소: 성전
사순특강	4월5일(금) 저녁 8시
야간도보 성지순례	4월12일(금) 저녁 8시
부활대축일 성가축제	4월20일(토) 저녁7시30분

■ 새 성전 봉헌을 위한 성경필사

3/4 탈출기 29장10절-30장16절	3/11 탈출기 35장1절-36장19절
3/5 30장17절-32장6절	3/12 36장20절-38장7절
3/6 32장7절-33장11절	3/13 38장8절-39장21절
3/7 33장12절-34장35절	3/14 39장22절-40장38절
자제 노트점검	3/15 레위기 1장1절-3장17절

■ 지역성가 일정 안내

순번	일정(매월 말일)	지역
1	19년 3월 31일	35지역 LH주공(고운마을)
2	19년 4월 28일	63지역 플로라체

■ 교무금 입금 계좌 안내

신협 : 131-018-510682

(예금주: 위례성데레사성당)

[입금시 꼭 납부자의 성명과 세례명을 기재바랍니다]

예) 교무/홍길동박으로, 건축/홍길동박으로, 감사/홍길동박으로

■ 교무금.건축헌금 납부 및 책정 안내

(방문 또는 전화)

(2월24일 현재)

	책정율	납부율	미책정 세대
교무금	42.7% 576세대	38.8% 523세대	773세대
건축헌금	43.5% 587세대	29.4% 396세대	762세대

2019년도 교무금 및 건축헌금 책정바랍니다.

■ 중고등부 주일학교 개학 안내

- 일시: 3월2일(토) 오후7시30분미사 후

■ 바오로딸 책선교 안내

- 일정: 3월2일(토)~3월3일(일)

- 책제목: 새로운 시작, 부활이 왔다!(8,000원)

■ 연령회 월례회의 안내

- 일시: 매월 첫째주 일요일 11시미사 후

■ 성시간 안내

- 일정: 3월7일(목) 저녁7시30분미사 후

■ 오블라띠 후원미사 안내

- 일시: 3월8일(금) 오전10시

■ 성인복사단 모집

- 성인복사단 단원을 모집합니다.

- 일시: 일요일 9시, 11시미사

- 문의: 성인복사단 010-8237-6263

■ 초등부 주일학교 등록 안내

- 기간: 3월10일(일)까지

- 등록대상: 유치부~초6학년

- 작년 등록자도 반드시 재등록 부탁드립니다.

† 미 사 시 간 및 예 절 시 간

주 일 미 사		평 일 미 사		고해 성사 : 매 미사 30분 전 유아 세례 : 매월 첫째 토요일 16시 (일주일 전 신청) 환자영성체 : 매월 셋째 금요일 14시 (일주일 전 신청) 성 시 간 : 매월 첫째 목요일 19 : 30 미사 후 혼 인 : 1개월 전 서류 접수 후 면담 집. 상가. 자동차 축복 : 사무실 신청 (일주일 전 신청) 병자 성사. 장례 발생시 : 사무실 연락
중.고등부(토)	저녁 7시 30분	월	오전 9시	
오 전	9시	화	저녁 7시 30분	
교 중	11시	수	오전 10시	
어린이	오후 4시	목	저녁 7시 30분	
청 년	저녁 6시	금	오전 10시	
저 녁	저녁 8시 30분			

“미사 참례를 위한 발걸음 하나하나를 천사들이 세고 있습니다.”(성 아우구스티누스)

주임신부 배명섭(안드레아) 보좌신부 최재현(요한사도) 총 회 장 박상호(대견안드레아) 연령회장 지병륜(윤호요셉) 010-8707-2800 사 무 실 031-269-3143~4 팩 스 031-269-1929	 <div style="text-align: center;"> <h1>율 전 동 성 당</h1> <p>(영원한 도움이신 성모 마리아)</p> <p>우 16324 수원시 장안구 서부로 2162-6</p> <p>카페주소 : http://cafe.daum.net/cayuljeon</p> </div>	미 사 시 간	
		월	오전 6:00
		화	오전 10시, 오후 7:30
		수,금	오전 6:00, 10:00
		목	오전 6:00, 오후 7:30
		토	오전 6:00, 오후 4:00 오후 7:30
		주일	오전 6:00, 오전 8:30 오전 10:30, 오후 7:30
		<div> <div> <ul style="list-style-type: none"> • 유아세례 : 매월 둘째 주 토요일 오후 5시 30분 • 예 비 자 · 목요반 오전 10시, 토요반 오후 8시 30분 교 리 · 목요반 오후 8시30분, 주 일 오전 9시 </div> <div> <ul style="list-style-type: none"> • 성모신심미사 : 매월 첫째 주 토요일 오전10시 • 성 시 간 : 매월 첫째 주 목요일 • 병 자 영성체 : 매월 셋째 주 목요일 </div> </div>	

성경 공부를 통한 주님과 친교를 이루는 공동체

‘ 기도는 호흡이다 - 기도를 호흡처럼 ’

- 일상기도(아침, 저녁, 삼종 기도) 바치기
 - 하느님 자비의 시간(오후3시) 함께 기도하기- 주님의 기도, 성모송, 영광송
 - 예수기도 자주 바치기
- “주 예수 그리스도님! ()에게 자비를 베푸소서! 아멘.”

☑ 함께 하는 성경 통독

9주차	분 량
3월4일-3월9일	월 판관1,1-5,31
	화 판관6,1-10,18
판관기1-21장 룻기1-4장 사무엘기 상권 1-7장	수 판관11,1-16,31
	목 판관17,1-21,25
	금 룻1,1-4,22
	토 1사무1,1-7,17

☑ 성서사십주간 개강 안내

- 목표: 1년동안 신,구약 성경 통독 및 강의
- 내용: 구약- 약 34주간
신약- 약 15주간
- 일시: 3월5일부터 매주 화요일 저녁8시30분
- 장소: 지하1층 마리아홀
- 신청: 사무실 / 교재비: 36,000원

☑ 구역장 회의 안내

- 일시: 3월5일(화)저녁미사 후(1층교리실)

☑ 재의 수요일 미사 안내

3월6일(수)은 재의 수요일입니다.
 회개와 보속의 사순시기가 시작되며 참회의 상징으로 재를 이마에 얹는 예식이 있습니다. 또한 이날은 금식과 금욕을 실천하는 날 입니다.

- 미사 시간: 오전 6시, 10시미사

※ 사순 시기 동안 매주 금요일 오전 10시 미사 후에 ‘십자가의 길’ 기도가 있습니다.

☑ 성시간

- 일시: 3월7일(목) 저녁미사 후

☑ 새가족 찾기 운동 전개

우리가족 새가족 찾아 하느님께 봉헌합시다
▶ 기 간: 2019년1월1일 ~ 2019년2월28일 ※ 매 미사 전 새가족 찾기 기도 (기도문은 성당에 비치되어 있습니다. 사용 후 제자리에 아주세요)
▶ 받아들이는 예식: 3월17일(주일)교중미사 중
▶ 목요반: 매주 목요일 오전 10시 ▶ 토요반: 매주 토요일 오후 8시30분
● 선교는 우리의 의무요 사명이다 ●

☑ 유아 세례

- 일시: 3월9일(토)오후 5시30분
- 해당되시는 가정에서는 유아세례 신청서를 3월8일(금)까지 사무실에 제출바랍니다.

☑ 예수회 한국관구장 정제천 요한 신부님 부탄 후원 요청 방문 미사 안내

- 일시: 3월9일(토)어린이미사 ~
3월10일(주일)청년미사

☑ 예비신자 성지순례 안내(부활세레반)

- 일시: 3월17일(주일)오전9시 출발
8시50분까지 성당1층 로비 집결
- 장소: 안성 미리내 성지

☑ 사제 양성 후원 2차 현금 (3/3)

오늘은 사제양성을 위한 2차현금이 있습니다. 정성껏 봉헌하여 주시기 바랍니다.

☑ 다음주(3/10)는 사순제1주일로서 교구 내 신축성당 보조를 위한 2차현금이 있습니다.

천주교 수원교구 <h1 style="margin: 0;">은 계 동 성 당</h1> <p>주임신부 : 최진혁 (세바스티아노)</p>	<p>총회장: 박지순 안토니오 연령회: 010-8360-5945 사제관 : 373-2795 사무실 : 373-2794 F A X : 373-2790 (우)18487 화성시 동탄면 장조기길 11 http://cafe.daum.net/dmsrPehd eungye@casuwon.or.kr</p>
---	--

미사안내	평일	월 화 목 수 금	오전 6시	성모 신심 미사 : 매월 첫 토요일 10시				
			오후 7시 30분	예비자교리		(주일) 오전 9시 30분		
			오전 10시	성시간		매월 첫 목요일 저녁미사 후		
	주일	토 일	오후 3시 어린이 미사 (성가장미사)	병자 영성체		매월 둘째 목요일 오후 5시		
			오후 7시 (중·고등부, 토요일 저녁주일미사)	유아세례		작스탈 둘째토요일 오후 4시 30분		
			성당 청소봉사(토요일 오전 10시)					
			첫째주	루카, 시몬과 야고보	둘째주	요한		
			셋째주	마태오	넷째주	마르코	다섯째주	전신자
			오전 7시 주일 아침미사					
			오전 11시 교중미사					

**은계동성당 관할로 이사오신 가정은
전입신청하여 주시기 바랍니다.**

천주교에서는 본인이 거주하는 지역 성당에 교적을 두는 것을 원칙(속주주의)으로 하고 있습니다. 따라서 본인의 주소지 관할성당이 곧 교적본당이 됩니다. 은계동성당 관할지역으로 이사오신 가정은 교적을 옮기시고 은계동본당 신앙공동체와 함께 신앙생활을 하시기 바랍니다.

- 현재 입주중인 시티자이, 센트럴푸르지오 가정은 협조바랍니다 -

전입을 환영합니다.		
구역	성 명	소속구역장
푸르지오	신우성 루카	김 데레사 010-9215-8034

우 리 들 의 정 성 (2/18 ~ 2/24)	
주일헌금 (1,2차)	2,846,000원
교 무 금	3,435,000원
감 사 헌 금	50,000원
건 축 헌 금	240,000원
주일전례구역	금주:운암5,6 차주:청구
주일미사참례	신자수 2,213명, 참례수 684명
교 무 금 납 부 현 황 총 세대: 924세대 책정세대 272 (29%) 납부세대 238 (26%)	
-교무금은 하느님의 은총에 대한 감사의 봉헌이며 나를 위한 지출에 앞서 봉헌해야 하는 신자로서의 거룩한 의무입니다. 하느님 사업과 본당 살림의 원활한 운영을 위하여 교무금 납부에 모두 동참하여 주시기 바랍니다.	
-교무금을 온라인으로 이체하시거나 자동이체로 납부하시는 분들은 '입금자'란에 책정하신분의 이름과 세례명을 꼭 기입하여 주시기 바랍니다.	
-교무금의 성실한 납부를 위하여 자동이체를 신청하여 주시기 바랍니다.	
- 교무금 자동이체 -	
신협 131-017-885922 은계동성당	

- ※ 금주 2차 특별헌금: 사제양성 후원금
차주 2차 특별헌금:교구내 신축성당 후원
- ※ 재의 수요일 미사: 3월 6일(수) 10시, 19시 30분
'재의 수요일'은 사순시기를 시작하는 날입니다. 참회의 상징으로 '주님 수난 성지 주일'에 축복한 나뭇가지를 태워 만든 재를 신자들의 이마나, 머리에 얹는 예식을 합니다. 이는 '사람은 흙에서 왔고 다시 흙으로 돌아간다'는 가르침을 깨닫게 해줍니다. 많은 참례 바랍니다. 미사시작 40분전에 십자가의 길 있습니다 (단식과 금욕을 함께 지키시기 바랍니다.)
- ※ 사순시간동안 매주 금요일 9시 20분부터 십자가의 길 있습니다.
- ※ 성시간 : 3월 7일(목) 저녁미사 후
- ※ 2019년 초, 중,고 주일학교 등록 안내
 - 등록기간: 2월 16(토)~3월 2일(토) 주일미사 전, 후
 - 1년 등록비 한자녀: 8만원, 두자녀이상 12만원
 - 대상: 유치부(6세) ~ 초등 6학년 (첫영성체 교리 포함)
 - 중, 고등부: 중 1학년 ~ 고등 2학년
 - 주일학교 개학: 3월 2일(토) 15시 어린이 미사
19시 청소년 미사
- ※ 초등부, 중,고등부 주일학교 교사모집
 - 하느님의 사랑을 아이들과 함께 나누며 봉사할 교사를 모집합니다. (부.모 교사 환영)
 - 문의: 주일학교 교감: 010-6600-0519
- ※ 1학기 여정신청 안내
 - 일반여정 화요일 10:00~12:00 역사서 1
 - 일반여정 수요일 20:00~22:00 오경 1
 - 개강일: 3월 5일 화요일
 - 접수: 교중미사 전, 후 1층 로비(문자 접수가능)
 - 문의: 010-3129-2756(교육분과장)

천주교를 알고자 하시는 분은 본당 신부님, 또는 사무실에 문의 하십시오.

<p>○ 미사안내 ○</p> <p>평 일 : 새벽 6시 00분 ☞ 월 오전 10시 ☞ 수·금 저녁 7시 30분 ☞ 화·목 토요일 저녁 : 오후 4시 (어린이미사) 저녁 7시 30분(은행동) 주 일 : 새벽 6시 00분(은행동) 오전 9시 (은행동교중미사) 오전 11시(단대동교중미사) 저녁 7시 30분</p>	 <p>은행동성가장성당 (성기정의 보호지이신 성 요셉)</p> <p>13179 경기도 성남시 중원구 금광2동 4245번지 경기도 성남시 중원구 산성대로396번길 13</p>	<p>주임신부 : 염 지원(베드로) 전교수녀 : 노 소피아 권 체칠리아 주임신부 : ☎ 746 - 0235 수녀원 : ☎ 746 - 0234 사무실 : ☎ 746 - 0232 FAX : ☎ 746 - 0233 총회장 : 010-9776-8338 연령회장 : 010-4748-7429</p>
---	--	---

성사안내	<p>·혼인면담 ; 수시로 ·병자영성체 : 매월 둘째 주 금(10시미사후) ·고해성사 : 매 미사 30분전 ·예비신자 교리시간 : 단대동 사무실에 문의(733-3004)</p>
-------------	--

구역 반 모임에 적극 참여합시다!! 구역 반 활동에 적극 동참합시다!!

연중 제8주일	 주 - 님, 당신을 찬미하 오 니 즐 기 도 하 읍 니 다.
---------	---

◆ 미사안내

재의수요일	3/6(수) 19:30
성체현시	3/7(목) 19:30 미사후
병자영성체	3/8(금) 11:00

◆ 2차헌금 안내

이번주일(3/3)	사제양성후원금
다음주일(3/10)	교구내신축성당보조

◆ 단체 회합 안내

봉사자 전체회의	3/5(화) 20:00
제분과위원회	3/9(토) 20:30
꾸리아	3/10(주일)9시미사후
울트레야	3/15(금) 20:00
연령회	3/17(주일)9시미사후

◆ 내자리 내가 봉헌하기(장의자 봉헌)

1인 1좌(20만원)봉헌으로 새성당 성물봉헌에 동참해주시기 바랍니다(성물봉헌금도 기부금영수증 발급대상임).

◆ 성전건립을 위한 묵주기도에 적극 동참 바랍니다.

묵주기도누적단수(2/17현재)	10,054,570
------------------	------------

◆ 2차 신약성경 통독 및 성경공부 시작

-일시 : 2월27일(수)부터 매주 화 수 목 금 14:00
-장소 : 단대동성당 성전
-강사 : 염지원베드로 신부님

◆ 이스라엘, 요르단 성지순례 안내

-일시 : 2019년 10월 3일(목)-13일(주일)
-순례비 : 430만원
-3월 10일(주일)까지 사무실로 신청 바랍니다.

◆ 본당 특성화 상품 안내

-상품명 : 맛간장 -가격 : 1병(1L) 15,000원
간장에 열다섯 가지의 국산 재료를 넣어 끓여 최소72시간이상 정성을 들여 만든 엄마표 간장입니다. 많은 이용바랍니다.

◆ 지역물품 판매 안내

- *1지역 : 참기름, 들기름, 문의처 : 010-8769-5304
- *2지역 : 건표고(620g) 표고가루(400g)=25,000원
문의처 : 010-9007-1112
- *3지역 : 어묵, 조청, 문의처 : 010-2845-2621
- *4지역 : 매주1말 110,000원(택배비 포함) 매달전병(1만원)
문의처 : 010-8511-4323
- *5지역 : 감자떡(1만원) 수수부꾸미(1만원)
문의처 : 010-6283-3429
- *6지역 : 아로니아 선물세트 문의처 : 010-2339-1939
- *8지역 : 미역, 다시마, 멸치
문의처 : 010-7770-3786, 010-8714-4139
- *9지역 : 쌀 문의처 : 010-4720-9891, 010-3789-6027

◆ 승합차 운행 봉사자

3월1주 (3/3)	3월2주 (3/10)	3월3주 (3/17)	3월4주 (3/24)
윤주일 베드로	박성일 율리아노	제호현 마카엘	나장선 빈첸시오
정복수 야고보	정복수 야고보	정복수 야고보	정복수 야고보

천주교를 알고자 하시는 분은 이웃 천주교 신자들 또는 사무실에 문의하십시오.

2019년 3월 3일

【 연중 제8주일 】

미 사 시 간					성 요한 크리스소스토모	<h1>의왕성당</h1>	주 임 신 부: 김부호 베드로 교 수 녀: 한 베르베뚜아 총 회 장: 진광용 빈첸시오
주일	09:00 (일반), 11:00 (교중) 17:00 (청소년통합미사)						
월	06:00	수,금	10:00				
화.목	19:30 (첫 목요일 성체강복)						
토	10:00 (첫 토요일 성모신심미사) 19:30 (토요 주일 저녁미사)						
				경기도 의왕시 부곡중앙남5길 23 (상동 215-40)	홈페이지: http://www.cauiwang.or.kr		
				E-mail: uiwang@casuwon.or.kr (사무실)			
						사무실	031) 462-5000
						전 연령회장	이안토니오: 010-3798-2752
						사제관	462-5001 수녀원 462-5002
						F A X	462-5003 유치원 461-0255

화답송



주님 당신을 찬미하오니 좋기도 하옵니다

† 특별헌금(2차) 안내

일 자	특별헌금
3월 03일	교구사제양성후원
3월 10일	본당성소자후원

† 첫영성체 예식

☞ 일시 : 3월 3일(주일) 교중미사 중

† 재의 수요일 전례

☞ 일시 : 3월 6일(수) 10시 미사
☞ 참회와 회개의 시기이며, 부활을 준비하는 사순시기가 시작되는 재의 수요일로서 재를 머리에 얹는 예식이 있습니다.
☞ 사순시기 십자가의 길 기도는 매주 금요일 오전 10시 미사 후

† 성시간 안내

☞ 일시 : 3월 7일(목) 19시 30분 미사 후

† 한 빼루뽀뚜아 수녀님 영명축일

☞ 영명축일(3/7)을 맞으신 한 빼루뽀뚜아 수녀님의 영육간 건강을 위하여 기도해주세요.

† 초.중.고등부 주일학교 등록 안내

☞ 대상자 : 초등부(6세~6학년), 중.고등부
☞ 신청 : 2/24(주일)~3/10(주일)
☞ 접수 : 주일 오후 5시 미사 전, 후 성전 로비 또는 사무실
☞ 문의 : 초등부교감(☎010-6247-5366)
중.고등부교감(☎010-9066-0075)
자모회장(☎010-7115-0543)

† 초.중.고등부 주일학교 개학

☞ 개학일 : 3월 10일(주일)
☞ 모임 : 초등부-교육관, 15시 30분
중.고등부-2회합실, 15시
☞ 문의 : 초등부교감(☎010-6247-5366)
중.고등부교감(☎010-9066-0075)

† 성모승천세례반 입교식

☞ 1월 27일(주일) 입교식 이후 2월 28일(목) 까지 입교가 가능합니다
☞ 문의 : 선교분과장(☎010-8217-0586)

† 일반여정 공부 안내

☞ 과목 : 오경 I
☞ 일시 : 3월 5일부터(매주 화요일) 10~12시
☞ 장소 : 교육관
☞ 문의 : 교육분과장(☎010-7688-3653)

† 학생복사단 모집

☞ 대상자: 첫영성체를 받은 초등3~고등3학년
신입, 경력복사 모두 가능함
☞ 기한 : 3월 31일 까지
☞ 문의 : 복사자모회장(☎010-2318-6596)

† 홍보기획팀원 모집

☞ 대상자 : 인터넷, 카페운영 및 사진에 관심이 있는 교우
☞ 문의 : 상임위원회총무(☎010-5882-0011)

† 장안마을(푸르지오아파트) 선교활동 일정

일 자	구 역	시 간
3/09(토)	1구역	14시~16시
3/10(주일)	2구역	
3/16(토)	3구역	
3/17(주일)	4구역	
3/23(토)	5구역	
3/24(주일)	6구역	
3/30(토)	전체	

† 2019년 교무금 책정 현황(2/28현재)

년도	총세대	책정 세대	책정율 (%)	총납부액 (천원)
2019	1,096	340	31.0	27,125
2018	1,096	482	44.0	225,979
2017	1,096	480	43.8	220,678

† 본당 환경개선기금 마련 물품판매

☞ 일시 : 3월 3일(주일)
☞ 물품 : 참기름, 들기름, 카레, 젓갈류, 건어물, 식혜

† 본당청소, 성찬예물 봉헌

본당청소	3/2(토)	서부1, 2반
	3/9(토)	대우1,2, 미주반
성찬예물봉헌	3/3(주일)	서부1, 2반
	3/10(주일)	대우1,2, 미주반

교무금(봉헌금) 납부 은행 <신협> 계좌번호 031-462-5000 (모계좌 : 131-000-755037) 예금주 : 의왕성당

<p>* 미 사 시 간 *</p> <p>주 일 - 08:00 (일반) 10:30 (교중) 19:00 (청년)</p> <p>토 - 10:00 (첫·토 성모신심) 16:00 (어린이) 19:00 (청소년)</p> <p>평 일 - 06:00 (월·수·금) 10:00 (수·목·금·토) 19:30 (화·목)</p>	<div data-bbox="539 277 657 376" data-label="Image"></div> <p>이천성당 원직 없이 양육하신 복되신 동정 마리아</p> <p>주임신부 : 이상현 플로렌시오 보좌신부 : 유병국 요한보스코 사무실 : 635-0552 / 유치원 : 633-6370 / 연영회 : 635-0555 주 소 : 17375 경기도 이천시 중리천로 32 FAX : 635-0553 홈페이지 : http://www.caich.or.kr E-mail : icheon@casuwon.or.kr</p>	<p>* 예비자 교리 *</p> <p>*1월 입교반 : 주일-09:00 *1월 입교반 : 화 -20:00 * 학 생 : 토 -18:00</p> <p>《초대합니다》 입교접수 항시환영</p>
--	---	--

오늘은 사제양성2차 특별봉헌이 있겠습니다.

사회복지 후원회

다음주일은 사회복지 후원회원 모집과 회비를 납부하는 주일입니다. 우리의 작은 정성이 이웃에게 큰 사랑으로 전해질 수 있도록 많은 협조를 부탁드립니다.

공소미사

*일시 : 3월 10일(주일) 오후3시
※ 공소 신자분들의 많은 참여 바랍니다.

중.고등부 주일학교 등록

* 접수 : 3월 토,주일 미사전,후
* 등록비 : 40,000원(교재비 포함)

어르신성경대 개강

*일시 : 3월 8일(금) 10시 미사 후

여주이천지구 헌혈 및 장기기증캠페인

*일시 : 3월 31일(사순 제4주일) 10:00 ~ 15:30

교구 사회복음화국 생명위원회에서 생명나눔 실천을 위한 헌혈 및 장기기증캠페인을 실시하오니 적극적인 참여를 부탁드립니다.

여주이천지구 예비 수도자 성소 첫 모임

예수님의 삶을 닮고자 예비 수도자 성소 첫 모임을 합니다.
관심 있는 여학생은 수녀님 또는 성소분과장에게 신청 바랍니다.(010-4512-5774)
*대상 : 초등 4학년 ~ 고등부(여학생)
*일시 : 2019년 3월 17일(주일) 오후 2시-----이천성당

여정(2019년) - 오경1 -

*개강 : 3월 7일(목) 오전 11시
*접수 : 3/3 (문의) 010-7221-7215

성서백주간

*첫모임 : 3월 17일(주일) 교중미사 후 교육관
봉사해 주실 분 연락바랍니다. (교육분과 010-7221-7215)



주님 당신을 찬미하오니 좋기도 하옵니다

예비신자 교리	주 일 09:30 수요일 11:00	 <div><h1>이현성당</h1><h2>성 요한 세례자</h2><p>용인시 기흥구 이현로 68-1 (보정동 440)</p><p>주임신부 : 이성호(스테파노) 548-2297 총 회 장 : 조창행(바오로) 연령회장 : 김재민(바오로) 010-5264-6541 사 무 실 : 548-2288 FAX : 548-2299</p></div>	※ 미 사 시 간 ※			
고 해 성 사	미사 전 20분		주일	07:00 11:00(교중) 19:30(청년)	월	06:00
유 아 세 례	홀수달 둘째 토 17시			화	19:30	
병 자 영 성 체	매월 넷째 금 11시		토	19:30	수	10:00
성모 신심 미사	매월 첫째 토 10시				목	19:30
집,상가,차 축복	상시(사무실 신청)				금	10:00
성체강복,가정미사	매월 첫 목 19:30					



주님, 당신을 찬미하오니 종기도 하옵니다.

예비신자 입교식
- 3/17, 11:00 교중미사 중

교리시간 : 주 일 (09:30~10:30)
수요일 (11:00~12:00)
접 수 : 주일 미사 전·후
문 의 : 선교분과(010-5141-0223)



미사 전 · 후 5분 묵상을 실천합니다.

청년 미사 안내 (주일 저녁 7시 30분)

대 상 : 본당의 모든 청년
모 집 : 청년회 전례부, 성가대 모집합니다
문 의 : 원선우 마르코(010-6276-1119)
조서희 수산나(010-2792-9349)

재의 수요일 미사

일 시 : 3월 6일(수) 오전 10시
※ 재의 수요일은 '금육과 금식'입니다.

십자가의 길- 사순기간중 매주금요일 10:00미사후

성체강복 - 3월 7일(목) 19:30 미사

유아세례 - 3월 9일(토) 17:00

신 청 : 3월 6일(수)까지 사무실
신청서류 : 유아세례신청서, 주민등록등본

소공동체 월례교육

여성 소공동체 : 3월 6일(수) 10시 미사 후

연령회 월례회의 - 3월 10일(주일) 11:00 교중미사 후

은총의 모후Cu. 월례회의

일 시 : 3월 12일(화) 19:30 저녁미사 후

초·중고등부 주일학교 추가등록 안내

접수기간 : ~ 3월 9일(토)까지
접수방법 : 온라인등록, 사무실 신청
문 의 : 초등부 교감 (010-8969-1952)

봉사 및 청소

주차, 전례, 헌금		성 당 청 소	
3.03(주일)	2지역	3.07(목)	3지역
3.10(주일)	3지역	3.14(목)	4지역

특별헌금 안내

이번주(3/3) 사제양성

※ 성전건립헌금은 주일헌금과 함께 봉헌예물 봉투에 봉헌합니다.

초·중·고등부 교리 및 미사 안내

새학기 시작일 : 3월 9일(토) ~

주일학교	일시	교리	미사
초등부	매 주 토	15:00	16:00
중·고등부	첫주 가정미사	17:00	19:30

중·고등부 학부모간담회 (소성당)

일 시 : 3월 9일(토) 19:30 중·고등부 미사 후

꽃꽃이(초급) 배우실 분 모집

일 시 : 3/7(목)부터 매주 목요일 오후2시
수강료 : 월10만원 (장소 : 상현동성당)
문 의 : 상현동 성당 (031-276-3011)

미사참례 (2/18 ~ 2/24 교적신자 : 3,184명)

구분	월	화	수	목	금	토	주일	합계	비율
인원	49	77	80	78	96	118	639	757	23.78%

우리들의 정성 (2월18일 ~ 2월24일)

구분	금 액	구분	금 액
교 무 금	7,230,000	주일 헌금	2,618,000
성소복지후원금	60,000	건립 헌금	1,637,000
감사 헌금	640,000	시설(성물장의자)	30,700,000
기타 수입	9,350,601	총 수 입	58,466,601
건립 기금	6,231,000	총 지 출	6,182,931

건립기금(단위: 천원)

김윤미	600	이지선	50	고승우	150	최준혁	30
이서영	100	장박강	200	신정순	50	이영철	100
우선영	20	서승기	50	오재이	100	박해석	150
김호진	150	김성덕	100	이순희	100	박경자	50
조명순	150	강연화	50	주현중	50	조성래	150
박정호	200	이원영	100	이정자	50	김정희	150
최순례	200	서청자	30	신영옥	200	최창주	50
이상명	150	피경태	150	이강욱	30	강선혜	150
신연우	300	안구환	500	김성식	200	이광를	150
익명	300	익명	100	익명	400	익명	30
익명	160	초등부	231				

감사헌금(단위: 천원)

왕철화	100	한석만	300	이차순	200	김길영	20
임수현	20						

미 사 시 간		 천주교 신자들의 도움이신 영 마리아 인계동 성당 http://cafe.daum.net/ingyedong.ca.church 주임신부 : 설종권 (요한세례자) 전교수녀 : 나 페브로니아, 고 막시밀리안 e-mail : ingy@casuwon.or.kr (우 16487) 수원시 팔달구 권광로 263번길 10	FAX : 214 - 7932 사무실 : 214 - 8076 수녀원 : 213 - 3678 총회장 : 010-5254-0456 위령회장 : 010-2245-2981 * 예비신자 교리시간 * 주일 : 오전 9시30분(성인, 학생)
토	18:00 (어린이, 가족)		
주 일	07:00 (일반미사) 11:00 (교중미사) 18:00 (중고등, 청년)		
평 일	06:00 (월) 19:30 (화, 목) 10:00 (수, 금)		



주님 - 당신을 찬미하오니 즐기 도 하 옵니 다

- 주일헌금 봉헌 (3월 3일 연중 제8주일)
· 금주 2차헌금은 사제양성후원 특별헌금입니다.

❖ 본당 미사 시간 조정 (3월 3일부터) ❖

- 동절기(11월~2월) 기간 동안 시행했던
월요일 새벽미사는 오전 7시에서 오전 6시로 변경되고
주일 새벽미사는 변동없이 계속 오전 7시로 합니다.

- 전신자 묵주기도 100만단 봉헌하기
· 2월부터 12월까지 묵주기도 지향을 두고
묵주기도 5단에 구슬 한 개씩 봉헌함에 넣기
(제대 앞 봉헌함)

- 성지가치 회수합니다. : 3월 3일(주일)까지
· 성당 입구 수거함에 넣어주시기 바랍니다.

- 재의 수요일 미사 : 3월 6일(수)
· 미사 시간 : 오전 10시, 오후 7시 30분
· 미사 후 십자가의 길 기도 있습니다.
· 재의 수요일은 단식재와 금육재를 지키는 날입니다.

- 사순시기 공동 십자가의 길 (3/8~4/12)
· 일 시 : 매주 금요일 오전 10시 미사 후, 오후 7시 30분

- 사순시기 사랑 나눔 실천 저금통 봉헌
· 기 간 : 3월 6일(수)~4월 20일(토)
· 사용처 : 본당 어려운 이웃 돕기 / 교구 사회복음화국
상령 지원 및 해외 원조 사업 기금 후원 / 어린이 보육원 및
발달장애인 돕기 (1층 주보대 옆 봉헌함 3개)

- 여정 성경공부반(역사서1) 모집
· 개강일 : 3월 4일(월) 오전 10시~12시 (1층 대교리실)
· 신청,문의 : 이회영(레지나) 010-2245-2981

- 수녀님과 함께하는 성경공부반 모집
· 개강일 : 3월 8일(금) 오후 8시~10시 (1층 대교리실)
· 신청,문의 : 교육분과장 010-7182-1211

- 여성 제195차 꾸르실료 교육 참가 (3월 7일~10일)
· 참가자 : 조윤정(스텔라), 기도 부탁드립니다.
· 환영식 : 3월 10일(주일) 오후 6시 30분 (1층 대교리실)

[전례봉사, 선교봉사, 청소봉사 안내]

전례봉사 구역				선교봉사 Pr.				청소봉사 구역	
3월 3일 (연중 제8주일)	07:00	임음1,2단지	3월 10일 (사순 제1주일)	07:00	평화1구역	3월 3일	일치의 모후 Pr. 천주의 성모 Pr	3월 2일	기쁨2구역
	11:00	마음공동체		11:00	평화2,3구역	4월 10일	구세주의 어머니 Pr. 지혜로우신 동정녀 Pr	3월 9일	기쁨3구역
	18:00	중고등부		18:00	중고등부	3월 17일	인자하신 어머니 Pr. 천사들의 모후 Pr	3월 16일	기쁨4구역

천주교를 알고자 하시는 분은 본당신부님, 수녀님 또는 사무실에 문의하십시오.

- 성시간 : 3월 7일(목) 미사 후
□ 세리핀대학 개강 : 3월 7일(목) 오전 10시 (1층 대교리실)
(개강미사 : 3월 8일(금) 오전 10시)

- 2019년 초·중·고 주일학교 등록 : 3월 9일(토)까지
· 등록비 : 1인 50,000원 (자녀가 2명 이상인 경우
둘째 30,000원, 셋째 20,000원)
· 접 수 : 초등부, 중고등부 미사 전, 후

❖ 예비신자 환영식 : 3월 10일(주일) 오전 10시 ❖

- 예비신자 교리 : 3월~8월 (매주일 오전 9시30분)
· 많은 분들이 하느님 자녀의 은총을 누릴 수 있도록
인도하여 주시기 바랍니다.

- 레지오 전단원 교육 : 3월 10일(주일) 오후 1시 30분
· 장 소 : 2층 성전 (점심 드립니다)

✦ 부활 판공성사 일정 ✦

- 판공 일시 : 3월 11일(월) ~ 4월 17일(수)
평일 미사 전, 후 / 주일 미사 전
· 판공 장소 : 2층 성전 고해소

- ※ 판공 준비물 : 판공성사표, 판공 감사예물
※ 판공 공동 보속 : 평일미사 참례 1회, 십자가의 길 기도
2회, 묵주기도 20단, 선행·자선 3회
※ 판공성사를 보신 후에는 판공성사표를 꼭 제출바랍니다.

- 병자영성체 : 3월 12일(화) 오전 9시
· 거동이 불편하신 분들에게 직접 방문하여
영성체 해 드립니다.
· 반장님을 통하여 신청해 주시기 바랍니다.

- 초등부자모회 총회 : 3월 16일(토) 오후 5시
· 참석 대상 : 초등부주일학교 등록 학생의 자모
· 총회 장소 : 1층 대교리실

□ 2019년 교무금 책정 현황

년도	세대수	책정세대	책정비율
2018년	1,186	465	39.2%
2019년	1,196	357	29.8%

교무금을 바치는 것은 신자의 의무이자
우리의 신앙고백입니다.
교무금 책정에 적극 동참합니다.
(1세대당 1책정하시기 바랍니다.)

- ※ 교무금 책정시 성소후원금, 사회복지후원금도
책정 부탁드립니다.

주임신부	강동주 (바르톨로메오)	 <p>목주기도의 복되신 동정마리아</p> <p>http://cafe.daum.net/indukhome 경기도 안양시 동안구 관악대로 466(관양동)</p>	미 사 시 간 안 내	
보좌신부	김영철(요한사도)		평 일	[월] 06:00 [화,수] 10:00 19:30 [목] 06:00 19:30 [금] 06:00 10:00 [토] 10:00
수녀원	허 마리콘솔라파 김 베르베두아			
총 회 장	김영철(마카렐) (010-5387-7120)		주 일	[토] 19:30 (토요일저녁주일) [일] 06:00 09:00(어린이가족) 11:00(교중) 15:00(중고등) 19:00(청년) 21:00(직장인)
연령회장	김장희(제준이나시오) (010-4741-6969)			
사 무 실	424-2833		김, 상가, 차 축복 수시로 사무실에서 접수합니다.	

□ 2019년도 사목목표: “누구든지 이 어린아처럼 자신을 낮추는 이가 하늘나라에서 가장 큰 사람이다.” (마태오18,4)
예비신자 교리서 다시 읽기 / 늘 세례 때를 기억하며 어린이와 같이 순수한 마음 갖기 / 자신의 주보성안에 대해 깊이 알기

■ 유아세례

- ▶ 일 시: 3월 3일(금일) 13:00
- ▶ 하루 전까지 사무실에 신청하여 주세요.

■ 성지가치 회수(재의 수요일: 3월 6일)

- ▶ 작년 성지주일에 나눠드린 성지가치를 3월 3일(금일)까지 본당 사무실 및 성전로비에 마련한 함에 넣어주시기 바랍니다.

■ 성시간 및 가정미사

- ▶ 일 시: 3월 7일(목요일) 19:30 미사

■ 성심노인대학 개강 미사 및 특강

- ▶ 일 시: 3월 8일(금요일) 10:00 미사 후
- ▶ 장 소: 3층 대 강당

■ 연령회

- ▶ 일 시: 3월 10일(주일) 11:00 미사 후
- ▶ 장 소: 3층 대강당

■ 아치에스 행사

- ▶ 일 시: 3월 10일(주일) 11:00 미사 후
- ▶ 장 소: 성전 (15:00 전단원교육-3층대강당)

■ 울뜨레아

- ▶ 일 시: 3월 12일(화요일) 19:30 미사 후

■ 기일위령미사

- ▶ 일 시: 3월 13일(수요일) 10:00 미사
- ▶ 하루 전까지 사무실에 신청하여 주세요.

■ 병자영성체

- ▶ 일 시: 3월 15일(금요일) 13:00
- ▶ 13일까지 사무실에 신청하여 주세요.

■ 전 신자 사순피정

- ▶ 일 시: 3월 17일(주일) 13:00~14:30
- ▶ 장 소: 대 성전
- ▶ 주 제: 아버지 이 잔을 거두어 주십시오.
- ▶ 강 사: 배 영덕막달레나 수녀님

■ Fiat청년연합회 새 청년모집

- ▶ 부 서: 성가단, 전례단, 복사단
- ▶ 활 동: 말씀나눔, 성경공부, 봉사활동, 피정 등
- ▶ 문 의: 청년회장 010-4849-6321
청년부회장 010-2464-3150

▶ Fiat청년연합회는 새 청년 분들을 언제나 환영 합니다

■ 청년성서 모임 모집

- ▶ 접수기간: 3월 31일 주일 까지
- ▶ 첫 모임: 4월 7일(주일) 20:30
- ▶ 문의: 청년성서모임 봉사자 010-9105-8519

2019년 생명나눔 헌혈 및 장기기증 캠페인

생명 나눔 실천을 위해 매년 사순시기에 대리구와 함께 헌혈 및 장기기증 캠페인을 실시하고 있으니 많은 교우 분들의 참여를 부탁드립니다.

일 시: 3월 31일 사순제4주일

헌혈시간: 10:00 ~ 15:30 까지

헌혈장소: 인덕원성당(거점본당)

2019년 사순시기 십자가의 길 기도

일 정	지역	진행
3/6 수(10:00 미사 후)	신부님과 함께	
3/7 목(15:00)	공작	문인선 아가다
3/8 금(10:00 미사 후)	신부님과 함께	
3/9 토(15:00)	마분	김창숙 마리아
3/10 주일	개인	
3/11 월(15:00)	부림	정순희 스콜라스티카
3/12 화(15:00)	부영	엄옥자 미카엘라
3/13 수(15:00)	삼성	조은자 스콜라스티카
3/14 목(15:00)	동편1	유혜정(요세피나)
3/15금(10:00 미사 후)	신부님과 함께	
3/16 토(15:00)	수촌	권민자 글라라
3/17 주일	개인	

2019년도 교무금신립현황 총세대수: 2,456 책정세대: 929 미책정세대: 1,527 책정비율: 37.8%

특별헌금	사제양성후원금.(다음주:사순제1주일)	3월 전례	부영지역		
주일미사 참례현황	총 신자수	5,887	참례수	2,080	참석률 35.3%
화답송					

 일월성당 성 빈첸시오 아 바오로 http://cafe.daum.net/ilwol-catholic/		주임 신부: 최종환(미카엘) 총 회 장: 강길성(프란치스코) 사 무 실: 031)227-3613 수원시 장안구 일월로 90번길 7
미 사	주 일	토요일 : 오후4시(어린이미사), 저녁7시30분(중고등부미사) 주 일 : 새벽6시30분, 오전9시, 오전11시(교중미사), 저녁7시30분(청년미사)
	평 일	월요일 : 새벽6시30분 화요일, 목요일 : 저녁7시30분 수요일, 금요일 : 오전10시
연령외 지역외장	일월: 010.9231.1943(성낙희)	삼환: 010.2212.1970(김광웅)
	화서2: 010.6217.3283(선종철)	천천1: 010.9119.6458(한현숙)
		화서1: 010.2746.4879(김주환)
		천천2: 010.6674-9227(전광자)

+ 예비자 입교식 +
 ▶ 입교식: 3월 17일(주일) 교중미사 중
 ※하느님을 모르는 분들을 위해 많은 선교 바랍니다.

+미사,전례,성사

+미사 안내

3/6(수) **개의 수요일** 저녁7:30 ※오전10시 미사 없음

※성지[聖地] 회수합니다.-3/3(주일)까지(1층 로비)

+2019년 부활 판공성사 안내

▶기간: 3/6(수)~4/17(수)

- 매 미사 전 30분, 미사 후 성사인원 있는 시간 까지.
- 낮시간 판공성사: 토요일 오후 1시~2시

+사순시기 공동 십자가의 길

▶매주 금요일 10시 미사 후 (진행: 지역별)

- 3/8(전례부), 3/15(화서2), 3/22(삼환), 3/29(일월), 4/5(천천1), 4/12(천천2), 4/19(화서1, 10시)

※4/19 '주님수난 성금요일' 전신자 십자가의길: 수난예식 전

+빈첸시오 평생대학 개강미사 -3/7(목) 오전 10시

†병자 영성체: 3/7(목) 08:30 부터~

†가정미사, 성시간: 3/7(목) 저녁미사

†유아, 성인 세례식: 3/9(토) 저녁미사 후

※유아세례 신청은 3/7(목)까지, 가족관계증명서 첨부바랍니다.

+본당 공지

■ 사순 특강

- 주제: 부활과 종말론적인 삶
- 일시: 3/12(화) 저녁 8시(저녁미사 후)
- 강사: 기정만 에제키엘 신부님(수원가톨릭대학교)

■ 꾸리아 아치에스 - 3/10(주일) 교중미사 후

■ 초등부 주일학교 교리교사 모집

•20세 이상 세례 받으신 분 누구나 가능합니다.

※문의: 초등부 010.6280.2250

■ 중고등부 주일학교 교리교사 모집

•20세 이상 세례, 견진 받으신 분 누구나 가능합니다.

※문의: 교강 010.3370.7978

■ 중·고등부 학부모회

- 중·고등부 학부모회 자녀를 위한 기도 모임
- 매월 첫째 주 토요일 오후 5시 (은이교리실)

※3월 한 달간 봉사자들이 부족하여 식사봉사를 합니다.

■ 베델 청년회 회원 모집(만 39세 까지)

※문의: 회장 010.2922.6282

■ 여정 안내

•교재: 본당지원(본당교우 한정) •수강료: 2만원

•3/7(목)개강 10~12시(오전) 예언서, 20:20~21:30(저녁) 마태오 복음서

예비신자 교리시간	주일반	오전 9시 30분	안 내	유아 세례	출수달 첫 토요일: 오후 5시
	목요일반	오후 8시		병자영성체	매월 첫 목요일 9시 부터
	금요일반	오전 10시 30분			

● 전입오신 교우분은 사무실에서 전입교적 확인하시고 교무금 책정 바랍니다. ●

교무금 입금계좌: 신한 135-000-013489 천주교 수원교구 유지재단(일월성당)
 (송금시 교무금 책정자의 이름, 세례명으로 반드시 입금해 주시고 신규 책정 세대는 사무실에 꼭 알려주세요.)

2차현금	이번주 3/3	사제 양성
	다음주 3/10	사순 제1주일

■ 라파엘 성지순례단 2018년 결산 총회

• 일시: 3/10(주일) 9시 미사 후 • 장소: 지하 빈첸시오홀

■ 봉사자 모집

▶미사(전례) 반주 봉사자: 010.8330.3682(반주봉사회장)

▶성가단원 모집: 010.9080.6901(김관영 가브리엘)

▶주향회 회원 모집: 010.9588.7907(주향회 회장)

■ 빈첸시오 평생대학 재능기부 선생님 모집

• 수업내용: 영어회화, 일본어, 서예, 아이클레이, 종이접기, 가요, 라인댄스, 생활체조, 탁구, 하모니카, 오카리나, 회화

• 수업시간: 3월 1주~6월 3주, 9월 1주~11월 3주

매주 목요일 11:30~12:40. 평생대학장: 010.3302.7596

■ 빈첸시오 평생대학 형제봉사자 모집

• 대상: 일월성당 교적자, 형제 봉사자(만55세~만60세)

• 봉사기간: 3월 1주~6월 3주, 9월 1주~11월 3주

매주 목요일 09:30~13:30. 평생대학장: 010.3302.7596

■ 단체회합

• 제분과위원회: 3/10(주일)

• 재정, 청소년, 평단협, 정의의거울Cu.: 3/17(주일)

+지역 공지

■ 형제반모임

• 삼환4: 3/17(주일) 10시 양근교리실

+기타 공지

■ 사순시기 생명나눔 헌혈장기기증 캠페인

• 일시: 사순시기 주일(3/10~3/31)

• 헌혈장소: 각 대리구별 거점본당(1층 게시판 참조)

• 장기기증 관련: 본당 사무실에서 안내해드립니다.

■ 화요 심리상담소 안내

• 대상: 청소년, 성인. • 시간: 매주 화(10:00~19:00)

• 심리검사: 30,000원, 대면상담(50분): 10,000원.

• 문의: 070.4047.0940(※상담선생님 직접 통화됩니다.)

■ 감사헌금

첫영성체학생 일동 2만원

김민아 레지나 10만원(2/17납부분)

이영진 5만원

변정범 요한 10만원 정XX 5만원 선XX 10만원

■ 주일미사 참례현황 (2/17) 전체4,045

어린이	중고등	새벽	9시	11시	평년	참례 / 참례율
-----	-----	----	----	-----	----	----------

119	131	87	307	283	152	1,078/ 26.67%
-----	-----	----	-----	-----	-----	---------------

■ 전례봉사 및 청소구역 -1.2층 게시판 참조

■ 우리들의 정성 2.20~2.26

교 무 금	주 일 헌 금
-------	---------

4,950,000원	3,424,110원
------------	------------

<p>주임신부 김중호(베드로) 사목회장 김화수(바실리오) 010-2766-3360 연령회장 전병주(안토니오) 010-4202-5300</p> <p>사무실 031-227-7735 Fax 031-227-7791</p>	 <h1>입북동본당</h1> <h2>사도성요한</h2> <p>우16367 수원시 권선구 입북로 59번길 32</p> <p>E-mail: ipbuk@casuwon.or.kr</p> <p> 입북동성당 으로 검색하세요!!</p>	<p>† 미사시간 †</p> <p>평일 월 오전 6:30 화. 목 오후 7:30 수. 금 오전 10:00 토요일 오후 7:30(가정미사) 주 일 오전 10:30(교중미사)</p> <p>예비자교리 : 주일 오전 9시 주일 학교 : 토요일 오후 6시</p>
--	--	--

- 환자 영성체 : 매월 둘째 주 금요일
- 유아세례 : 매월 넷째 주 토요일 오후 2시
- 전입 면담 : 셋째 주일 교중미사 후
- 성모 신심 미사 : 매월 첫째 주 토요일 오전 10시

화답송 : 시편 92(91), 2-3, 13-14, 15-16(◎ 2ㄱ 참조)

고승익 크리스토폴



(후렴) 주님, 당신을 찬미하오니 좋기도 하옵니 다.

< 새 성전 봉헌 운동 >

♥ 평일 미사 참례하기

♥ 묵주기도 바치기

(집계 : 2월 21일~2월 27일)

입북	2,105 단	동문	820 단
자이1	1,070 단	자이2	1,100 단
푸르1	1,245 단	푸르2	2,405 단

합계 : 8,745단
 ☆☆☆ 누계 : 1,276,798단

■ 2차 헌금

- 이번 주(3/3) : 사제양성 후원헌금

■ 본당 청소

- 일시 : 3/9(토) 동문 구역

■ 성시간

- 일시 : 3/7(목) 미사 후

■ 환자영성체

- 일시 : 3/8(금) 미사 후
 ※ 3/7(목)까지 사무실에 신청해 주세요.

■ 단체 모임

소공동체	3/3(주일) 미사 후	회합실(사랑)
성모회	3/10(주일) 미사 후	

■ 재의 수요일 미사안내

	일시	비고
재의 수요일	3월 6일(수) 19:30	• 재를 엮는 예식 • 금육, 금식

■ 사순시기 전례안내

- '신앙의 신비여' 나 양식
 "주님께서 오실 때까지 이 빵을 먹고 이 잔을
 마실 적마다 주님의 죽음을 전하나이다."
- 대영광송, 알렐루야 없음.
- 매주 금요일 미사 후 '십자가의 길'이 있습니다.

■ 사순시기 판공성사 일정

3/8(금)	입북	3/13(수)	자이1
3/27(수)	자이2	4/5(금)	푸르지오1
4/10(수)	푸르지오2	4/12(금)	동문
19:00-판공성사		20:00-미사	

■ 우리들의 정성(2월 21일~2월 27일)

<건축헌금> 80,000(타 본당 개인약정)

100,000(남현숙) 50,000(이점례)

<감사헌금> 100,000(고종희)

연중 제7주일 미사 참례	168명/545명(30.8%)
연중 제7주일 1차 헌금	758,000
2차 헌금(성전 부채상환을 위한 기금)	139,000
교무금	1,377,000

 나의생활 OK~
크린토피아
 www.cleantopia.com

크린토피아 올전 성대점
 올전동 삼성 아파트 후문 올전회원 옆
 (수원시 장안구 올전동 407-6)
 ☎ 031 298 3705
 신동호 돈보스코

교우와 거래합니다~♥

광고문의는 사무실로 ...



머리에 봄 미용실
 권선구 입북로 37
 (자이아파트 앞 도로변)
 ☎ 031 296 7775
 원장: 김민경 • 류해수 베드로

교무금 : 신협 131-017-530404 입북동성당



장곡성당

성 마 테 오 복 음 사 가

우) 14971 / 경기도 시흥시 섬말길 22

주임신부 백순철(보니파시오)	전교수녀 김영희(마리로사)	총회장 김용철(요아킴)	TEL ; 318-5717 FAX ; 318-5661
--------------------	-------------------	-----------------	----------------------------------

■ 전례 안내

3월 3일	연중 제8주일 사제양성 특별헌금
3월 10일	사순 제1주일 교구내 신축성당 보조

매월 마지막주는 교무금(십일조)
납부 주간입니다. (계좌이체시 신협
131-002-037469 입금 바랍니다)

■ 아치에스 행사

3. 10(주일) 교중미사 후
대상 : 레지오 전단원 및 협조단원

■ 2019년도 주일학교 등록

2019년도 초, 중, 고 1, 2학기 주일학교
등록을 실시합니다. 해당 부모님들은 선생
님에게 직접 등록 해 주시기 바랍니다,

• 등록비 : 1인 10,000원

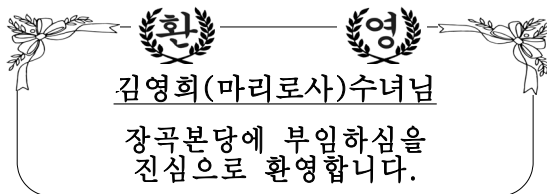

■ 재의 수요일(재의예식)

3. 5(화) 저녁 7:30(직장인을 위한 재의예식)

3. 6(수) 오전 10:30

사순시기를 시작하는 첫날, 교회는 이날 금식
재와 금육재를 지키며, 재를 머리에 얹는 예
식을 거행합니다. 사순시기 동안 매주 금요일
10:30 미사 후 십자가의 길을 바칩니다.

■ 헌옷, 헌책(신문, 우유팩) 수집

불우이웃 돕기를 위해 사회복지분과에서
3월 동안 집중적으로 헌옷 및 헌책을 수
집합니다. 많은 협조바랍니다.

직접 가져 오시기 불편하신 분들은 사회
복지분과장님께 연락하시면 도움드립니다.
연락문의 : 이범식(시몬) 010-5762-2080

■ 성시간

3. 7(목) 저녁미사 후

■ 병자 영성체

3. 8(금) 오전 11시

■ 전례 및 청소 봉사

봉 사	3. 3(이번주)	3. 10(다음주)
청소/전례	평화	기쁨
차 봉사	평화	기쁨
미사 안내	영원한 도움의 성모	창조주의 어머니
차량 안내	바다의 별	사도들의 모후

미 사 시 간								예비자교리시간
시간	요일	월	화	수	목	금	토	일
06:00							*매월 첫째주 10:30 (성모 신심미사)	* 11:00(교중미사)
10:30				●		●		
19:30			●		●		*16:00(어린이 미사)	* 19:30(중고등부미사)
								* 목요일반 : 오전 10시
								* 주 일 반 : 오전 9:30

“우리 가족과 새로운 가족을 모십니다.”

	(12777) 경기도 광주시 장지1길 80-15	미사시간	월 : 오전 6시 (사제관에서 봉헌)
	수 호 성 인 : 성 이광렬 요한		수, 금 : 오전 10시
	사 무 실 : (031)8027-8082		화, 목 : 오후 7시 반
	F A X : (031)8027-8083(미개통)		토 : 오전 10시, 오후 4시(초등부)
	다 음 카 페 : 하나님의 집, 장지동성당		주일 : 오전 7시, 10시 반(교중미사)
	주 임 신 부 : 정연혁 베드로니오		오후 7시 반(중고등부, 청년)
	총 회 장 : 김상호 바오로		
	연 령 회 장 : 김현형 요아킴		

† 신축성당 입당미사

- 2월 28일 입당미사를 통해 새 성전에 들어왔습니다. 모든 신자분들의 기도와 사랑, 노고와 인내에 감사합니다.
- 상임위원회 식구들과 건축위원장께서 특별히 고생 많으셨고, 전례위 식구들도 애쓰셨습니다. 자원봉사로 성당을 정리해 주신 교형자매님들께 감사합니다.
- 우리 신자분들의 희생이 없다면 불가능한 일이었습니다. 영적 물질 협조에 진심으로 감사합니다.
- 타 본당 공동체와 신자분들께서도 정말 많이 도와 주셨습니다. 그분들을 잊지 맙시다.

† 교육관과 식당 건축을 도와주십시오.

- 신축되는 교육관과 식당을 위해 급하게 도움을 청합니다. 또한 성물 구매를 위해 큰 재원이 필요합니다. 단기간에 큰 자금이 절실한 상황입니다.
- 공사는 3월 중순에 시작할 예정이며 완공 시기는 4월 말 혹은 5월 초가 될 것입니다.
- 소요 예산을 약 2억 5천만원으로 추산합니다.

† 사순시기 시작: 3월 6일(재의 수요일)

- 재의 수요일 미사: 10시, 19시 반
- 작년 성지를 사제관으로 가져다주십시오.
- 사순시기동안 가정 연례축복과 가족면담을 합니다.
- 판공미사는 구역으로 나가서 봉헌합니다.
- 사순시기 평일 미사 신설: 화, 목 오전 10시
- 미사 전에 십자가의 길 기도를 바칩니다.(주일 7시 미사와 월요일 사제관 미사 제외)

† 첫 유아세례: 3월 9일(토) 18시

- 3월 8일(금)까지 사무실에 신청서를 내주세요.

† 주일학교 등록

- 등록금: 1명 3만원, 2명 5만원, 3명 이상 무료
- 교사와 사무실에 등록

† 견진성사 (6월 9일) 신청받습니다.

- 4월 28일부터 6회 교리를 합니다.(신청비 4만원)
- 사무실에 신청서가 있습니다.

† 초, 중고등부 주일학교 교사를 찾습니다.

- 청소년위원회장:홍마리 로즈마리 (010-6315-3241)
- 중고등부 교감: 소유진 베로니카 (010-3454-9307)

† 청년 여러분들 어디 계세요?

- 청년회장: 김영규 골룸바 (010-7115-6759)

상임 위원회	마지막 주 목요일 20시	소공동체 위원회	첫째 주일 8시 미사 후
평단협 위원회	넷째 주일 8시 미사 후	전례 위원회	셋째 목요일 20시
구리아	둘째 주일 교중 미사 후	울뜨레아	셋째 주일 교중 미사 후
연령회	넷째 주일 교중 미사 후		

† 신심단체, 활동단체에 가입합니다.

- 신심단체로는 레지오 마리아, 꾸르실료, ME 그리고 새로 구성되는 성체조배회가 있습니다.
- 활동단체는 빈첸시오회, 연령회, 성모회입니다.
- 그 외에 필요하다면 다른 단체들도 구성할 계획입니다. 모두 한 단체에 가입하시면 좋겠습니다.

† 전례 봉사를 부탁드립니다.

- 제대회, 해설단, 독서단, 성가대, 반주단, 헌화회, 성인복사단, 학생복사단에서 봉사하실 신자분들을 찾습니다. 모든 단체에 봉사자분들이 부족합니다.

† 차량 운행 봉사를 하실 분을 찾습니다.

- 주일: 10시 30분 미사 봉사
- 평일: 오전 10시 미사 봉사
- 면허: 1종 보통
- 평일에 봉사하실 분이 많이 부족합니다.
- 연락: 김정철 바오로 회장 (010-5071-0473)

† 우리 형제자매를 찾습니다.

- 쉬는 교우가 너무 많습니다. 3/4 정도입니다.
- 교적을 옮기지 않은 분들을 초대합니다.
- 우리 이웃부터 잘 살펴보고 기도로 격려합니다.

† 성당 은행 계좌

- 교무금, 감사헌금**
: 신협 131-019-961783 장지동성당
: 농협 355-0060-1386-53 천주교수원교구
- 건축과 성물 봉헌 현금**
: 신협 134-002-658636 천주교수원교구
- 교육관 식당 건축을 위한 무이자 차용금**
: 신협 131-020-063058 장지동성당
: 문의: 김봉래 안드레아 회장 (010-8917-6096)
: 공사대금 선지급 관계로 3월 15일까지 일정한 액수가 필요합니다. 원금은 내년 2월 28일에 상환합니다. 편의상 한 구좌 당 200만원, 300만원, 500만원, 1천만원 단위로 정했습니다.

† 우리들의 정성 (2월 18일 - 2월 14일)

1차	1,274,100	2차	433,500
교무금	2,150,000	건축헌금	35,150,000
성물	9,340,000	차용금	59,000,000

장호원

< 노동자의 성 요셉 >

467-904 이천시 장호원을 서동대로 8880번길 8

☎ 사무실 643-2111 사제관 643-2112

☎ 수녀원 643-2113 FAX 643-2114

· 주임신부 : 한 태 문 (치릴로)

· 전교수녀 : 전 미 숙 (소화대례사)

· 총 회 장 : 임 민 선 (시몬) 010-9267-8138

· 연령회장 : 박 한 주(바오로) 010-5269-2601

미사
시간

◆ 토요특전 : 오후3시(어린이)/오후7시 (청소년미사) ◆ 주일 : 오전 9시/ 10시30분/오후 7시30분
◆ 평일미사 : 월 : 오전 6시00분 / 화· 목 : 오후 7시30분 / 수· 금 : 오전10시

미사 드리는 자세

주님이 주시는 달란트를 잘 활용하여 자신의 능력에 맞는 봉사직에
참여 합시다.

※ 이번 주간 행사

- 성소후원회 회원 미사 및 접수
때 : 3월3일(일) 9시.10:30분 미사전후
- 하상바오로 모임
때 : 3월4일(월)오후7:30분교육관202호
- 요셉 평생대학 개강미사
때 : 3월5일 오전10시 개강미사
- 재의 수요일 미사 안내
때 : 3월6일(수) 오전10시
- 복사 어머니회 모임
때 : 3월6일(수)오후8시교육관203호
- 병자 봉성체
때 : 3월7일(목)오전10시부터
- 성시간 및 성체강복
때 : 3월7일(목) 오후7:30분 미사중
- 상임위원회 회의
때 : 3월7일(목) 저녁미사후 집무실
- 초등부 주일학교 개강미사
때 : 3월9일(토) 오후 3시미사

※ 다음 주간 행사

- 연령회 모임
때 : 3월10일(일) 교중미사 후 성당

※ 기타모임 및 전달

- ◆ 사순 특강 ◆
때 : 3월17일(일)9시,10:30분 미사중
강사 : 이 기수(요아킴) 신부님
- ◆ 여주이천 예비수도자 성소 첫 모임
대상:성소에관심있는 초4~고등부여학생
때 : 3월17일(일) 오후2시 이천성당

◆ 금요 성경공부반(루가복음) 개강 ◆

때 : 3월22일(금) 10시미사후 교육관 206호

◆ 레지오아치에스 및 꾸리아월례회의

때 : 3월23일(토)오전 9:30~12시

◆ 예비자 입교식 ◆

때 : 3월24일(일) 10:30분 교중미사중
예비자 교리 신청서 사무실에 있습니다.

◆ 3월 10일(일) 차량운행 명단 ◆

삼승리방향 - 김호영(요아킴) 010-3806-3128

이황리방향 -이광진(빈첸시오) 010-3665-4041

방추리방향 - 장용석(요한) 010-9493-7478

3/9 초등부 - 유재성 010-5287-4172

3/9 중고등부 - 소호영 010-5367-0913

※ 봉헌 봉사 및 미화 구역

봉헌 봉사 구역	성당 청소 구역	교육관 청소 구역
월 일 구 역	월 일 구 역	월 일 구 역
3. 3 나래리	3. 8 금호리	3. 8 금호리
3. 10 방추리	3. 15 풍계리	3. 15 소래울
3. 17 소래울	3. 22 삼부리	3. 22 방추리
3. 24 장 1	3. 29 홍 시	3. 29 홍 시

※ 우리들의 정성

- 주간 교무금 : 2,950,000원
- 연중 7주일 주일헌금 : 1,824,300원
- 감사헌금 익명 : 330,000원
- 후원금 박수일요한 : 1,000,000원
- 성전신축 2차헌금 : 550,000원

※ 주일미사참례현황 (2/ 24 총신자수 2,162명)

날 짜	미사 참례수	참석 비율(%)
2월 17일	594	27.52
2월 24일	617	28.53

사제양성을 위한 2차 헌금 있습니다.

자동이체 하세요 : “교 무 금” 신협 131-001-036675 장호원 천주교 / 예비신자 교리반: 일요반(오전9:00분)
“사회복지 후원회” 신협 131-014-692332 장호원 천주교 / “성소 후원회 ” 신협 131-013-637948 장호원 천주교.

점동성당

“모이면 기도•봉사, 헤어지면 선교•선행”

주임신부 : 김영장(베네딕토)

총 회 장 : 송영섭(바오로)

연령회장 : 김동호(펠릭스) / 010-9374-1560

주일	특전	오후 7시 30분	평일	월	오전 6시 30분
	일반	오전 10시 (교중)		수·금	오전 10시
성사			교육	화·목	오후 7시 30분
				은빛여정 : 매주 수요일 오전 10시 미사 후 성경통독 : 매주 화요일 저녁미사 후 레지오 : 매주 금요일 미사 후	

※ 본당설립 30주년 향한 성경필사 현황			※ 2019 우리 가족 찾기 목주기도 10만단 봉헌운동			
주간	신약	구약	주간	목주기도(단)	중간(단)	D-day(일)
지난주	루카 7, 17	레위 3, 12	지난주	27,420	180	239
이번주	루카 8, 41	레위 8, 5	이번주	27,600		232

화답송



- 3월 3일은 사제양성 특별헌금
- 3월 10일은 사순제1주 특별헌금

3월	● 3월 기도지향 : 우리가족 개인성화 ● 미사전:복음읽기(주일),성요셉 성월기도 ● 평일 : 성요셉 성월기도
현재냉담률 26.1% : 냉담률10%로 줄이기	

오늘의 말씀

“너는 내가 사랑하는 아들,
내 마음에 드는 아들이다.”(마르 1,11)

미사•단체 모임

대보를 맞이 한마음 척사대회

후원금(2/17~2/24) (누계 : 340만원)

- 주임신부님 : 20만원 • 김동호(펠릭스) : 5만원
- 최영현(종삼요한) : 5만원 • 청안1구역 : 5만원
- 성모회 : 50만원 • 정기철(요셉) : 5만원
- 황명숙(요안나) : 5만원 • 이연금(안나) : 5만원
- 권혁대(베드로) : 5만원 • 김정순(안나) : 2만원
- 이월선(엘리사벳) : 5만원 • 부구 구역 : 5만원
- 조효숙(마리아) : 5만원 • 김정현(베드로) : 5만원
- 이충전(이시도로) : 5만원 • 이범남(예비자) : 5만원
- 이희남(베로니카) : 5만원 • 조용길(안드레아) : 5만원

기증물품(2/21~2/24)

- 선물세트 1,목초액비누,보관용기 : 한경원(아네스)
 - (한살림)양념모음선물세트 7 : 김진섭(레오)
 - 기증품 2 : 주임신부님,
 - 라면 한상자, 주전자 : 강화옥(안나)
 - 식혜 150개 : 이월선(엘리사벳)
 - 생활용품포장 다수 : 점동농협
- ※ 후원해 주셔서 감사합니다.

재 없는 여식

- 일시 : 3월10일(주일), 교중미사 중

소공동체 (구역장•반장) 월례회의

- 일시 : 3월 10일(주일), 교중미사 후

전신자 식사 나눔

- 식사준비구역 : 금곡/연대 • 금당 구역
- 일 시 : 3월 10일(주일), 교중미사 후

■ 식사 후 성당 감자•고구마발 비닐걷기 등
발정리작업을 하오니 많은 참여 바랍니다.

환자봉성체

- 일시 : 3월 15일(금), 오후 1시부터~

부활 판공 일정 안내

- 기간 : 3월 12일(화)~4월16일(화) 중 (화•목)
- 진행 : 구역미사/식사/고해성사 (18시 이후~)

사순특강 안내

- 주제 : 순교자의 영성
 - 강사 : 김영장(베네딕토) 신부님
 - 일시 : 4월 3일(수) 오후 7시, (성당)
- ※ 많은 신청바랍니다.

기타안내

공동 십자가의 길 기도

- 매주 금요일 미사 후 성전.
 - 매주 주일 교중미사 30분전 09:30에 야외 14처.
- (※ 기간 : 사순시기동안 3.10(주일)~4.14(주일)까지)

매월 마지막 주일 전례는 국악미사.

3월 축일자 축하식

- 일시 : 3월 31일(주일), 교중미사 중.

<Since 1992. 8. 18. 아기 예수의 성녀 데레사 점동성당 경기도 여주시 점동면 청안리길 60>

사 무 실 : 884-9404

FAX : 882-6828

교무금 계좌안내 농협 : 203027-51-034792 [예금주 : (재)천주교수원교구유지재단(점동성당)]

성 사 안 내		 <div>정 남 성 당</div> <div>주임신부 : 박형주(안드레아)</div> <div>경기도 화성시 정남면 신백길 142</div>	미 사 시 간			
고 해 성 사	미사 전 30분		주 일	토요일	오후 7시 30분	특 전
병자영성체	매월 마지막 주 화요일			일요일	오전 6시 30분	새 벽
집, 상가, 차 축복	수 시		평 일		오전 10시	교 중 어린이
전입자 면담	매월 둘째 주일 교중미사 후			월	오전 9시	
예비자 교리	주일 8시30분			화, 목	오후 7시 30분	
유아세례	매월첫째주토요일	수, 금		오전 10시		
		사 제 관: 352-3300	사 무 실: 352-3023			
			F A X : 352-5023			
		총 회 장: 박동일 도미니코사비오 010-5350-4398				
		연령회장: 김동수 디모데오 010-2434-0480				

※ 오늘은 사제양성을 위한 특별헌금이 있습니다. 미리 준비하여 주시기 바랍니다.

✚ 사순시기 중 신앙의 신비는 "나"양식으로

주님께서 오실 때까지, 이 빵을 먹고 이 잔을 마실 적마다, 주님의 죽음을 전하나다.

- 재의 수요일(3/6)부터 시작되는 사순시기 동안 신앙의 신비는 "나"양식으로 해주시기 바랍니다.

✚ 상임위원회 월례회

- 3/3(주일) 교중미사 후 상임위원회 월례회의가 소성당 회합실에서 있습니다.

✚ 평일미사 장소 변경

- 동절기 기간 중 소성당에서 봉헌하던 평일미사를 3/4(월)부터 대성당에서 봉헌 합니다.

✚ 성시간

- 3/7(목) 대성당에서 저녁미사 후 성시간이 있습니다.

✚ 초등부 주일학교 개학

- 개학일 : 3/10 (주일)
- 주일학교 추가 등록을 원하시는 분은 초등부 교감 지해영 요셉피나(010-4405-9415)나 사무실에 신청바랍니다.

✚ 사순절 미사 변경 및 십자가의 길 안내

일 자	사순시기	미사시간	비고
3/6	재의 수요일 (금육, 단식)	저녁 7시 30분	오전10시 미사 없음
3/8~4/12	매주 금요일	저녁 7시 30분 (10시미사 없음)	미사 후 십자가의길

✚ 전례 / 독서 / 안내

일 자	전 려	독 서	안 내
3/3	이경희(다니엘라)	김건화(마리아) 초등부	상임위원회
3/10	조영화(로사)	이창용(바실리오) 함문희(미카엘라)	울뜨레아

✚ 각 Pr. 및 구역별 본당 청소 일정표

구분	대성당	소성당/화장실/마당
3/3	천상은총의 어머니	괘랑1,2리, 백리
3/10	하늘의 문	신 1,2,3리
3/17	결백하신어머니	괘랑3,4리
3/24	상아탑	관항리
3/31	성실하신 동정녀	오일리

✚ 3월 차량 봉사 기사사도 회원

일 자	차 량	성 명	전화번호
3/3	45인승	박형수(사무엘)	010-3707-3478
	34인승	박윤홍(요왕)	010-6436-1669
	12인승	이종걸(미카엘)	010-4327-5139
3/10	45인승	이한웅(다니엘)	010-8778-2067
	34인승	최영익(도미니코)	010-7311-7050
	12인승	정채욱(안드레아)	010-9398-3438

✚ 3월 주일 주차 봉사자 (*조장)

일자	조	성 명	전화번호
3/3	3조	*김태웅(베네딕도)	010-3328-0882
		유봉열(바오로)	010-6354-5036
		이창희(레오)	010-4387-5424
		김정익(야고보)	010-8403-6787
3/10	4조	*정채욱(안드레아)	010-9398-3438
		손동근(미카엘)	010-9021-2825
		박윤홍(사도요한)	010-6436-1669
		오충신(요셉)	010-3308-9720

✚ 우리들의 정성 (2/18 ~ 2/24)

교무금	1,915,000
주일헌금 (연중 제7주일)	1,684,000
감사헌금 (익명 30만, 이종걸 10만, 박윤선 10만, 최영익 10만)	600,000
교무금 계좌번호 : 농협 207032-55-007234 (천주교 수원교구) * 입금 시 성명과 함께 세례명을 반드시 써 주시고, 입금 후 사무실에 확인 전화 부탁드립니다. *	

※ 다음 주는 사순 제1주일로 교구내 신축성당보조를 위한 특별헌금이 있습니다. 미리 준비하여 주시기 바랍니다.

2019.03.03

주임신부 : 배영섭 베드로 보좌신부 : 신승철 F.하비에르 본당수녀 : 서 M.파비올라 윤 M.엘리사벳	 (성 요한 마리아 비안네)	어린이 토요일 새벽 06:30 주 중 09:00 일 교 11:00	토 16:00 토 19:30
주임신부 : 031) 269-2706 보좌신부 : 031) 269-2707 수녀원 : 031) 269-6882 사무실 : 031) 269-3252 FAX : 031) 269-3253		평 일 월 화 수 목 금 토	16:00 19:30 06:00 06:00 06:00 06:00 06:00 -
연령회장 : 010-6517-0719		일 월 화 수 목 금 토	- 19:30 19:30 10:00 19:30 10:00 10:00
		일 월 화 수 목 금 토	- 19:30 19:30 10:00 19:30 10:00 10:00

† 전례 및 행사

☑ 특별헌금 : 이번 주 사제양성
다음 주 사순 제1주일

☑ 재의 수요일(3/6)

- 미사 : 새벽 6시, 오전 10시, 저녁 8시
- 십자가의 길

화, 목	수, 토	금
미사 30분전	미사 30분전	미사 후
1처~7처	8처~14처	1처~14처
※ 기도문 : 가톨릭 기도서		

※ 재의 수요일 '십자가의 길' : 미사 후

※ 지역별 판공성사는 추후 공지

☑ 병자영성체

- 일시 : 3/7(목) 오전 8:40분부터
- 신청 : 3/3(주일)까지 사무실

☑ 성시간

- 일시 : 3/7(목) 저녁미사 후

☑ 생명나눔 헌혈 및 장기기증캠페인

- 일시 : 3/10(주일) 10:00~15:30
- 장소 : 정자동주교좌성당
- 문의 : 교구사회복음화국(031-268-8523)

※ 헌혈 가능 시간, 대기시간 단축을 위해 사전 신청 요망(신청서 사무실 비치). 신분증 꼭 지참.

☑ 건강식품 판매

- 일시 : 3/9(토) 저녁미사 후부터 10(주일)까지
- 물품 : 현미누룽지 외 건강식품 약 8종
- 판매처 : 공생공빈 밀알 사회적협동조합
(생명·기부·나눔 운동을 전개하는 비영리법인)
- 문의 : 031-375-0629 공생공빈 밀알 사무국

☑ 레지오 아치에스행사

- 일시 : 3/24(주일) 오후 1시
- 장소 : 성당
- 대상 : 레지오 마리에 전 단원

† 교 육

☑ 견진교리

- 견진성사 : 6/9(주일) 교중미사 중
- 대상 : 초6학년~중·고등학생
- 교리 : 3/9(토)~6/8(토) 매주 토요일
오후 2:30 (가족미사 주간 제외)

- 접수비 : 15,000원

- 문의 : 010-9656-0997(담당교사)

☑ '여정' 오경2 성경공부

- 개강 : 3/7(목) 오전10시
- 교육비 : 2만원(교재비별도)
- 문의 : 010-4374-7757(반장)

☑ 그룹성서

- 과목 : 창세기, 마르코, 요한
- 개강 : 3/7(목) 오전 10시
- 문의 : 010-6350-6960(대표)

† 모 임

☑ 성소후원회 기도모임

- 일시 : 3/3(주일) 9시 미사 후
- 장소 : 1층 대회의실

※ 물질 후원과 함께 영적 봉헌의 시간입니다.

† 봉 헌 금

☑ 지난주 회계(2/18~24)

수입	지출
미사예불 1,340,000	교육비 4,699,000
교무금 7,220,000	자선비 921,000
주일헌금 4,952,700	화재보험료 2,050,000
대림저금통 1,499,880	일반관리비 789,630
감사헌금 380,000	
과년도교무금 1,290,000	
건축헌금 520,000	
기타수입 180,000	
계 17,382,580	계 8,459,630

☑ 교무금 봉헌

모든 가정이 교무금 책정에 적극 참여바랍니다.
· 계좌번호 : 우체국(107235-01-000021)



주님 - 당신을 찬미하오니 좋기도 하옵니다

© 교무금 자동이체 : 우체국 107235-01-000021 예금주 : 천주교수원교구유지재단 (입금자명 꼭 기재 바랍니다.) ©



정자동 주교좌 성당 (한국순교성인)

우: 16346 수원시 장안구 이목로 39
사무실 : 252-6776 / 팩스 252-6775
E-mail: jeongja@casuwon.or.kr

주임신부 우종민(도미니코)
보좌신부 이용준(요셉)
☎ 031-252-6776
수녀원 ☎ 031-252-2632
총회장 이상덕(사도요한)
☎ 010-6208-1559
연례회장 류광희(마티아)
☎ 010-6341-2246

미사시간	주일	주 일 : 오후7시30분 (토요일-청년미사), 새벽6시, 오전10시 (초등부 미사), 오전10시30분 (교중 미사), 오후7시 (중·고등부 미사)
안 내	평일	월 ~ 토 : 새벽6시 / 화, 목요일 : 오후7시30분 / 수, 금요일 : 오전10시

◆고해성사 : 매 미사 30분전 ◆환자영성체 : 매월 둘째 주 목요일 ◆유아세례 : 매월 마지막 주 토요일 16시

♥ 연중 제8주일 (함께 노래해요~♪)



“ 입 축 교 ”

일 시 : 3월 3일 (주일) 10시30분 교중 미사 중
예비신자 여러분 입교를 축하드립니다!
- 정자동 성당 교우 일동 -

- 특별2차 헌금안내
 - 이바지 (3월 3일) 사제양성을 위한 특별헌금
 - 다름 (3월 10일) 교구내 신축본당을 위한 특별헌금
- 3월 학부모 참여미사
 - 일 시 : 3월 3일 (주일) 어린이 미사
 - 일 시 : 3월 3일 (주일) 1층 본성전
 - 대 소 : 주일학교 학부모
 - * 어린이 미사 후 자모회 회의가 있습니다.
- 중고등부 신입생 환영회 및 부모모임
 - 일 시 : 3월 3일 (주일) • 장 소 : 지하1교리실
 - * 신입생 : 14시 40분 ~ 18시 / 부모모임 : 18시 ~
- 재의 수요일(3월 6일) 안내
 - 재의 수요일(3월 6일)부터 속죄와 보속의 사순이 시작되며, 미사 중에 이마에 재를 얹는 예식이 거행되오니 2018년 주님수난성지 주일에 받아 가신 성지가지를 3월 3일(주일) 까지 성당입구 주거함에 넣어주시기 바랍니다.
 - * 미사 : 3월 6일(수) 10시, 19시 30분
- 본당 사순 일정 안내
 - * 공동 십자가의 길
 - 주 관 : 소공동체위원회 주관
 - 시 간 : 화, 목(19시 30분) 미사 후
 - 수 금(10시) 미사 후
- 성시간 : 3월 8일(목) 19시30분 미사 후
- 2019년 청년 떼제미사
 - 일 시 : 3월 9일(토) 19시 30분 청년미사 • 장 소 : 1층 본성전
 - 대 소 : 청년회생 010-4181-7440
- 사순시기 생명나눔 헌혈·장기기증 캠페인 및 개막미사 안내
 - 일 시 : 3월 10일(주일) 10시 30분 미사, 3층 대성전
 - 전 전 : 이성호 리노 총대리주교님
- 사전 참여
 - 주 수 : 3일(주일) 교중미사 후
 - 장 소 : 1층 로비(헌혈증 기부 받습니다)
- 직접 참여
 - 주 수 : 10일(주일) 10시 30분 ~ 15시 30분
 - 장 소 : 성당마당 앞 헌혈차 • 대기실 : 바오로방
- 산악회 3월 등산안내
 - 일 시 : 3월 18일(월) 8시 ~ 18시 • 장 소 : 대관령 선자령
 - 대 소 : 3만원 *점심(비상식) 지원
 - *계좌 신한 : 131-014-773490 (정자동주교좌성당)
 - *신청 후 환불은 3월 14일 이전까지만 가능, (보통환권)
 - *접 수 : 3월 10일(주일) 선착순 40명 / 1층 접수처
 - *문의 : 이대환 하상바오로 010-9177-1470
 - *준비물 : 목주, 보온물통, 개인간식, 스틱 등
- 단체모임

단 체	일 시	장 소
연례회	3월 3일(주일) 12시	지하1교리실
M·E	3월 3일(주일) 12시	지하2교리실
자모회	3월 3일(주일) 11시	1층 본성전
- 전입교우를 환영합니다! [기간: 2월 21일 ~ 2월 27일 1세대]

성 명	세례명	전입일	구 역	직전본당
한상호	루가	2월 21일	STX칸1구	복음화국

※ 이번주는 전입면담은 3월 3일(수) 10시미사 후에 있습니다

♥ 한국미바회 선교 차량 지원 후원금 모금 안내 ♥

본당 후원 목표 : 아프리카 좀바 선교지에 차량 후원금(5,000만원)
※ 마리아 글라렛 선교수도회 소속 이덕형 신부님 지원.
※ 기부금영수증이 필요하신 분들은 계좌입금 전 사무실로 연락해 주세요.

후원계좌 : 신한 131-013-453337 정자동주교좌성당

▶ 후원금 목표액 : 50,000,000원

▷ 이번주 후원금 :

이현서 데레사	50만원	권창택 프란치스코	30만원
이영미 루시아	20만원	이마라 쟈마	20만원
한금희 빅토리아	10만원	이민규 사도요한	10만원
양평순 아녜스	10만원	봉미숙 임마쿨라파	10만원
서명옥 미카엘라	10만원	김학천 마태오	5만원
원정희 요셉	5만원	장민보 아녜스	5만원
척사대회	85,000원	소공동체	1,107,800원
예비신자 일동	3만원	파장2지역	10만원
이목지역	10만원	SK1지역	30만원
익명 1분	20만원	익명 2분	10만원
익명 2분	5만원		

계 4,072,800원
2월 24일 특별헌금 2,802,000원

▷ 누 적 후원금 : 27,408,300원

◎ 2019년 교무금 신립 현황 (2월 27일 현재)

• 39.1% (821세대 / 총 2,100세대)

◎ 지난 주일미사 참례율 : 33.1%(1,642명 / 4,957명)

우리들의 정성 (감사합니다)		
교 무 금	주일헌금	특별헌금 (미바회 후원)
10,748,000원	4,493,600원	2,802,000원
감사헌금 : 200,000원		
최정동 루치아노	10만원	익명 1분 10만원
성소후원금 : 90,000원		
김종윤 안드레아 외 6명		

◎ 미사전례 및 성당청소

전 려	일자	3월 3일	3월 10일	3월 17일
	미사시간	청년당당	청년당당	청년당당
	토요저녁	이목구	힐스2구	STX칸2구
	주일새벽	힐스1구	STX칸1구	SK1-1구
	교중미사	동신1지역	동신2지역	이목지역
청 소 (대성당)	일 자	3월 10일	3월 24일	4월 7일
	담당지역	동신1지역	동신2지역	이목지역

※ 전례봉사자분들은 매 미사 후 헌금 집계 해 주세요.

◆ 교무금계좌 : 우리 1005-001-912766 전주교수원교구유지재단 / 정자동주교좌성당

↳ 교무금 납입방법 : 1. 사무실 직접 납입 2. 은행 자동이체 신청

입금 시 계좌자 이름 세리명으로 입금해 주세요

예비신자 교리반: 청년반(토요일 오후5시), 주일반(오전9시)

환영식 : 2019년 5월26일(주일)

<h1 style="text-align: center;">천주교 조암성당</h1> <p style="text-align: center;">(성 베드로와 성 바오로)</p>		<p style="text-align: center;">※ 미사 시간 안내 ※</p> <p>토요일 오후 7시 (학생)</p> <p>주 일 - 9시, 11시 (교중)</p> <p style="text-align: right;">저녁 7시 (찬양)</p> <p>평일 : 월, 수, 금 - 오전 10시</p> <p style="text-align: right;">화·목 - 오후 7시 30분</p> <p style="text-align: center;">※ 교리 시간 안내 ※</p> <p>주 일 반 : 오전 9시30분</p> <p>평 일 반 : 목요일 오후 8시</p>
<p>18567 경기도 화성시 우정읍 조암서로22번길 14-6</p> <p>주임신부 : 이건옥 (클레멘스) 총회장 유영홍(율리아노) 010-6616-0123</p> <p>사 무 실 : ☎ 3 5 8 - 9 7 0 1 연령회장: 송현섭(마르코) 010-6625-0800</p> <p>F A X : ☎ 3 5 8 - 9 7 0 3 홈페이지: cafe.daum.net/cajoam</p>		

2019년 3월 3일 연중 제8주일

화 답 송	
	<p>주 님 당 신 을 찬 미 하 오 니 좋 기 도 하 읍 니 다</p>

♫ 오늘 성가	입당 : 421	봉헌 : 219.215	성체 : 151.160	파견 280
---------	----------	--------------	--------------	--------

☑ 재의 수요일 미사
3월 6일(수) 오전 10시, 저녁 7시 30분
재의 수요일은 사순시기 시작되는 첫날이며 금식제와 금육제를 함께 지켜야 합니다.

☑ 사순시기 십자가의 길 안내
사순시기 중 매주 금요일 오전 10시 미사 전 십자가의 길을 공동으로 바칩니다.

☑ 신앙의 신비여 안내
'신앙의 신비여'에 대한 화답은 "주님께서 오실 때까지 이 빵을 먹고 이 잔을 마실 적마다 주님의 죽음을 전하나이다."로 바칩니다.

☑ 3월 병자영성체 안내
일 시 : 3월 7일(목) 오전 9시 장 안
3월 8일(금) 오후 1시 우 정
3월 3일(주일) 까지 사무실로 신청해주시기 바랍니다.

☑ '은빛여정' '일반여정' 안내

은빛여정	마태오 복음	매주 수요일 오전10시 미사 후
일반여정	역사서 2	매주 금요일 오전10시 미사 후

☑ 성지순례 안내
일 정 : 3월 20일 ~ 28일
순례지 : 메주교리에, 보스니아, 크로아티아
경비 : 300만원
연락처 : 02-723-5425/ 010-8741-3260

☑ Spes Choir 창단 신입단원 모집 안내
순수한 교회음악을 통해 주님나라를 선포하는 성음악 봉사단체입니다.
첫 모임 : 4월 23일(화) 20시
연습일자: 매주 화요일 오후 8시
연습장소: 화성시 마도면 송정로 24-3
문의사항: 조미경 비비안나 010-2733-0650

☑ 3월 소공동체 월례 교육 안내
일 시 : 2019년 3월 8일(금) 발안성당 오후 8시
강 사 : 방효익(바오로)반월성당 주임신부
대 상 : 소공동체 봉사자, 각 단체장, 일반신자
본당에서 7시20분 출발

☑ 제물봉헌, 청소 봉사 지역별 안내
3월 9일(토) 운평지역, 3월 16일(토) 이화지역

☑ 주일(主日)미사 참례현황

월/일	신자수	학생미사 19:00	오전 09:00	교중 11:00	찬양미사 19:00	계(%)
2/24	2,182	196	205	225	48	674(30%)

☑ 다음 주일은 교구내 신축성당보조 특별헌금

☑ 우리들의 정성 (2월 18일~ 2월 24일)

교무금(27세대)	2,090,000
주일헌금(연중 제7주일)	1,948,400
특별헌금 (본당건축)	1,604,000
건축헌금 : 권경화(4), 박석순(5) 송재윤(6), 정봉리(5), 광보선(5) 유해승(5), 강정순(6)송엄섭(10) 박태숙(10), 이영옥(20), 황재순(20) 서재익(20), 이진호(5), 라정희(5)	1,260,000
합 계	6,902,400

☑ 단체 모임

단 체 명	요 일 / 시 간
전례분과	3월 12일(화) 저녁 미사 후
꾸리아	3월 14일(목) 저녁 미사 후

미 사 시 간		<div>조원동주교좌성당</div> <div>(평 화 의 모 후)</div>	예비 신자 교리 시간	성 인	목	20:00
토	10:00(첫째주 성모신심미사) 16:00(가족) 19:30(성인)				주일	09:30
주일	06:00(성인) 16:00(청년) 09:00(학생) 19:30(성인) 11:00(성인)			중고생	주일	09:00 미사 후
평일	06:00(월,화,수,목,금,토) 10:00(수,금) 19:30(화,목)			주 소	수원시 장안구 정조로 978번길 5	
				이메일	jowon@casuwon.or.kr	
		카 페	다음 → 조원동성당			
차량축복		첫째·셋째 토요일 : 오후 3시 20분				
혼배면담		둘째·넷째 토요일 : 저녁 6시	혼배성사	면담 후 토요일 저녁 주일미사 중		

※ 3월 3일(연중 제8주일) 화답송 후렴부분

주 님 당 신 을 찬 미 하 오 니 좋 기 도 하 읍 니 다

오늘은 사제양성을 위한 특별헌금이 있습니다.

사 순 시 기

사순은 본래 40일이라는 뜻으로, 이 기간은 예수 그리스도와 함께 십자가 고통을 체험하는 가운데 자신의 삶을 회개와 보속으로 새롭게 하여 다가올 부활 축제를 준비하는 의미를 가지고 있으며, 재의 수요일부터 사순시기가 시작됩니다.

초대교회 때 그리스도인들은 부활대축일 전 2~3일간 금식하며 부활을 준비했고, 4세기 중엽 로마 교회는 이를 연장해 부활 전 40일부터 성 토요일까지 금식과 회개의 생활을 하도록 했던 것이 사순절의 유래입니다. 사순시기의 주일미사 중 신앙 고백은 사도신경을 바칩니다.

재의 수요일

재의 수요일은 사순절이 시작되는 첫날로 사순 제1주일 전 수요일을 말합니다. 이날은 교회가 미사 중에 참회의 상징으로 재의 축성과 재를 머리에 얹는 예식을 행하는 데서 재의 수요일이란 이름이 생겨났습니다.

재의 수요일에는 그 전 해의 주님 수난 성지주일에 축성한 종려나무나 다른 나뭇가지를 한곳에 모아 불에 태워서 만든 재를 사제가 축성하여 신자들의 머리 위에 십자모양으로 바르고 다음과 같이 말을 합니다.

“사람아! 흙에서 왔으니 흙으로 다시 돌아갈 것을 생각하여라”(창세 3,19), 또는 “회개하고 복음을 믿어라(마르 1,15).

이것은 자신의 잘못을 뉘우치고 영원한 삶을 구하라는 장엄한 외침인 것입니다. 아무리 아름다운 것들이라도 타버리고 나면 재밖에 남지 않습니다. 재는 죽음을 상징합니다. 그러므로 그 재를 머리에 얹는다는 것은 “세상 모든 것에 집착을 해 봐도 타고나면 아무것도 남지 않고 재만 남으니 변하지 않는 분, 오직 한분이신 하느님만을 믿고 의지해야 한다는 것을 깨닫고, 혹시 내가 교만하여 잘못된 것들이 있다면 재를 얹으면서 용서를 청하고 참되게 살아가겠다는 것을 다짐하는 것입니다.

- ▶ 다음 주일(3월 10일)에는 사순 제1주일 특별헌금 (교구 내 신축 성당 보조) 있습니다.
- ▶ 재의 수요일(3월 6일) 미사 : 6시, 10시, 19시 30분
- ▶ 십자가의 길 담당 : 계시판 참조
- ▶ 성인 복사단 모집합니다.
 - 문 의 : 황용철(루까) 010-4767-3364
- ▶ 2019년 초등부 첫영성체 및 주일학교 등록
 - 초등부 첫영성체 및 주일학교 등록(1/26~2/23)
 - 대 상 : 첫영성체(초3~6학년), 주일학교(6살~6학년)
 - 등록비 : 첫영성체(12,000원), 주일학교(없음)-교재비
 - 문 의 : 사무실 및 주일학교(010-3172-3972)
- ▶ 본당 건축을 위한 목주기도 봉헌 운동
 - 기 간 : 2018년 7월 9일(본당 후보 대축일)
 - ~ 2019년 6월 8일(성령 강림 대축일)
 - “마음의 성전에서 보이는 성전으로!”
 - 각자의 마음에 새로운 내적(內的) 성전을 세우는
 - 지향으로 목주기도를 봉헌해 주시기 바랍니다.

지난주 우리들의 정성

연중 제7주일 주일헌금		5,335,200원
2. 19 ~ 2. 25 교무금		7,643,000원
감사 헌금	20,000원	박 바오로(동육)
	100,000원	김 효정, 김 헬레나(진회), 황 야고보(주상) 손 요한(철성)
건 축 헌 금	10,000원	김 로사(길자), 안 안드레아(영섭), 강 아가다(양순) 황 미카엘라(은경)
	20,000원	공 베로니카(기자), 방 안나(영순), 이 미카엘(필성) 장 클라우디아(유경)
	30,000원	김 테레사(연자), 정 로사리아(신임)
	40,000원	백 율리아(명숙)
	50,000원	최 나탈리아(상순), 김 다니엘(길욱), 이 베드로(영호) 지 요안나(정인), 김 안드레아(원곤), 조 아가다(원경)
	72,200원	익명 120,000원 익명
금	100,000원	이 효주아녜스(경민), 김 엘리사벳(영숙), 익명 김 엘리사벳(영숙), 이 아녜스(정숙), 남 헬레나(영순) 김 시몬(창수), 박 막달레나(래희), 이 멘나(현옥) 박 요셉(동우)
	200,000원	조 요셉(은상), 황 야고보(주상)
	290,000원	황 마리아(분순)
	500,000원	이준 베네딕도
	100만원	정 분도(호재), 안 루치아(승매)

주일미사	토요일 16:00(어린이) 19:30(학생) 일요일 07:00(성인) 10:30(교중) 16:00(청년) 19:30(성인)	 조원솔대성당 St. Raphael Archangel's Church (성 라파엘 대전사) E-mail : soldae@casuwon.or.kr ☎16293 수원시 장안구 수일로 179번길 46 본당 한글 인터넷주소: '조원솔대성당'	성당 사무실 : ☎ 245-9023 FAX 245-9175 주임신부 : 이정윤 요셉 ☎ 245-9025 총회장 : 유석근 마르코 010-6428-5204 연령 회장: 010-3244-4481
평일미사	06:00(월) 10:00(수·금) 19:30(화·목) 매월 첫주 토 10:00 성모산심미사		

◆ 예비신자 교리 : [성령강림반 세례반] 금요일 11시, 주일 17시

◆ 직장인을 위한 주일미사 안내 - 복수동성당 (밤 10시)

[화답송]



주님 당신을 찬미하오니 좋기도 하옵니다

◆ 재의 수요일 <재의 예식> 안내

3월 6일(수) 재의 예식 미사	오전 10시 미사 저녁 7시 30분 미사
----------------------	---------------------------

◆ 사순시기 공동 십자가의 길 안내

- 일 시 : 매주 금요일 오전 10시 미사 후 (지역별 주관)
- 기 간 : 3월 8일(금) ~ 4월 12일(금)
- ※ 많은 기도와 참여로 은혜로운 사순시기 되시기 바랍니다.

◆ 법률·세무·건강진료와 청소년상담 안내

- 일 시 : 3월 3일(주일) 교중미사 후 ~ 12시 30분
- 장 소 : 102~105번 교리실
- 법 률 : 박봉규(바오로) 변호사
- 세 무 : 최은영(엘리사벳) 세무사
- 건강 진료 : 이원호(루수) 피부과 전문의
- 청소년관련 : 박종찬(바오로) 교육자원봉사센터장
- ※ 접수 및 문의 : 사회정의분과장(010-5394-4628)

◆ 성경공부 '여정' 개강 안내

- 개강일 : 3월 4일(월) (*개강일 접수)
- 1) 바오로서간 : 매주 (월) 오전 10시~12시
- 2) 오경 I : 매주 (월) 저녁 8시~9시 40분
- 수강료 : 학기당 2만원/교재비 별도

◆ 성 시 간 : 3월 7일(목) 저녁미사 후

◆ 병자영성체 : 3월 14일(목)/*접수 : 3월 10일(주일)까지

◆ 2019년 라파엘 대학 1학기 학생모집 안내

- 개강미사 : 3월 7일(목) 오전 10시 미사
- 접 수 : 3/3(주일) 새벽, 교중미사 전후
3/6(수) 오전미사 전후
- 대 상 : 60세 이상 본당신자 및 예비신자
- 등록금 : 5만원(한학기)

◆ 산악회 3월 산행 안내

- 일 시 : 3월 9일(토) 오전 7시, 성당 출발
- 장 소 : 문경새재 넘어 소조령길 산행
- 회 비 : 2만 5천원 (점심 제공)

◆ 사순 특강 안내

- 주 제 : "내 신앙은 왜 자라지 않나?"
- 일 시 : 3월 10일(주일) 12시부터 90분 강의
(교중미사 후 간단한 중식 제공)
- 강 사 : 유시찬 보나벤투라 신부님
- 약 력 : 순천 예수회영성센터 영신 피정지도 원장
수원 말씀의 집 원장 역임
제16대 서강대학교 이사장 역임

☞ 이번주 행사·모임

- ▷ 올드레아 월례회의 : 3월 6일(수) 프레꾸르실료 후
- ▷ 소공동체위원회 월례회의 : 3월 8일(금) 오전미사 후
- ▷ 성소분과 월례회의 : 3월 8일(금) 오전미사 후
- ▷ 연령회 월례회의 : 3월 8일(금) 오전미사 후
- ▷ 성모회 월례회의 : 3월 8일(금) 오전미사 후
- ▷ 재대회 월례회의 : 3월 8일(금) 오전미사 후
- ▷ 헌화회 월례회의 : 3월 8일(금) 오전미사 후
- ▷ 재정위원회 월례회의 : 3월 8일(금) 저녁 7시
- ▷ 형제회 월례회의 : 3월 8일(금) 저녁 7시 30분
- ▷ M.E 웨어링 : 3월 8일(금) 저녁 8시

☞ 다음주 행사·모임

- ▶ 주공 4, 5, 6 구역미사 : 3월 13일(수) 19시 30분
- ▷ 환경분과 월례회의 : 3월 10일(주일) 교중미사 후
- ▷ 홍보분과 월례회의 : 3월 13일(수) 저녁 8시
- ▷ 청소년위원회 월례회의 : 3월 14일(목) 저녁미사 후
- ▷ 교육분과 월례회의 : 3월 14일(목) 저녁미사 후
- ▷ 성조의 모후Cu.월례회의 : 3월 14일(목) 저녁미사 후
- ▷ 평화의 모후Cu.월례회의 : 3월 15일(금) 오전미사 후
- ▷ 성전관리위원회 월례회의 : 3월 15일(금) 19시

성전 청소 구역	매주 화요일	매주 토요일
이 번 주	한일14구역(3월 5일)	송죽1,2,3,4구역(3월 9일)
다 음 주	한일15,17구역(3월 12일)	한일1구역(3월 16일)

전례 봉사 구역	19:30(토)	7:00	10:30	16:00	19:30
3월 3일(주일) 연중 제8주일	주공9	한일16	한일4	청년	주공7
3월 10일(주일) 사순 제1주일	송죽1	한일17	한일5	청년	주공8

◆ 이번주는 사제양성 특별헌금(2차)

◆ 다음주는 사순1주일 특별헌금(2차)

<성가번호> • 입당 : 518 • 봉헌 : 215, 211 • 성체 : 197, 169, 161 • 파견 : 280



죽산성당

병인순교자죽산순교자 기념성당

17519 경기도 안성시 죽산면 중부길 13

주임신부 : 배용우(바오로)

수녀원 : 명 마리아네스 수녀

박 지영도로테아 수녀

총회장 : 김 영복(바오로)

연령 회장 : 이 윤일(바오로)

☎ 010-3452-8559

사무실 : ☎ 676 - 8261

◆ 신앙의 기쁨! 젊은이와 함께! ◆

실천 목표 : 젊은이를 위한 통합사목 실현

☑ 사제양성을 위한 특별헌금

오늘은 사제양성을 위한 특별헌금이 봉헌 됩니다.

☑ 재의 수요일

3월 6일(수)은 재의 수요일입니다. 각 가정에 십자 교상 위에 있는 성지가지들 3월 3일(주일)까지 사무실에 제출 하여 주시면 태워서 재의 수요일 재의 예식때 사용됩니다. 이날 미사는 오전 10시, 저녁7시 미사가 봉헌됩니다.

☑ 예비자 교리

장 소 : 교육관 2층 말씀실 시 간 : 오전 9시30분 부터

☑ 사순시기 동안 공동 십자가의 길

일 시 : 3월 7일(목)부터 시작 합니다.

매주 목요일 저녁 미사후 : 사목회

매주 금요일 오전 10시 미사후 : 모든 공동체

지향 : 냉담자 회도, 본당공동체 활성화를 위해서 공동십자가의 길을 합니다. 많은 교우들의 참여와 관심 바랍니다.

☑ 성시간 성체강복 : 3월 7일(목) 저녁미사 후

☑ 구역모임일정표(구역모임책자결재바랍니다.)

일시	요일	구역	시간	장소
3/9	토	다빈치A	오후2시	102동1203
3/11	월	매산리	저녁7시30	주광례
3/13	수	죽산2	저녁7시	엄태현
3/13	수	송천리	오후2시	안수옥
3/13	수	미장리	저녁7시30	이연경
3/13	수	죽산1	오후3시	배효식
3/13	수	용설리	오후3시	우한순
3/13	수	주천리	오후2시	조영애
3/15	금	장암리	오후3시	변언년
3/16	토	진촌리	오후3시	정영섭
3/18	월	안광	저녁7시30	이남인
3/18	월	장계리	저녁7시	서태하
3/20	수	당목리	오후2시	엄정숙
3/20	수	고은리	오후3시	오일환
3/20	수	월정리	오후1시	박정심
3/23	토	덕산리	저녁6시30	윤옥련
3/23	토	남산	오후2시	강구복

☑ 모임안내

금주: 올레아 : 3월 9일(토) 저녁 7시

차주: 산악회 산행 : 3월 16일(토) 오전8시 출발

미사 시간 안내	주 일	오전 09:00 오전 11:00(교중미사) 저녁 7시	평 일	월 - 오전 7시 수, 금 - 오전 10시 화, 목 - 오후 7시 토 (특전) - 오후 3:00 (초, 중, 고 주일학교) 매월 첫 토 - 성모신심미사 오전 10:00	예비자교리
					주일 : 오전 9시30분,

☑ 아치에스 행사

오늘 12시 30분 레지오 단원 모두참석 바랍니다.

☑ 2월 현재 본당 살림 현재 (주간)

수입	지출	
이월금	25,072,871	제전비, 전교비
미사예물	900,000	단체보조비
주일헌금	1,820,000	봉사, 예비자교육
교무금	2,442,000	사제관운영비
감사헌금	420,000	사제성무활동비
특별헌금		사제피정연수비
합동미사예물		수녀생활, 활동
과년도교무금	40,000	청소년지원비
후원금		여비교통, 도서인쇄
이자수익		급여, 건.보, 국민연금
전기수정손이익	490,986	수도광열비, 세금
대여비		공납금, 미사예물
사용료 수입		수수료, 비품, 차량
자선수입		후원금, 자선
기타헌금		잔액
	31,185,857	31,185,857

☑ 이월금 : 25,072,871원 금주수입 : 6,112,986원

금주지출 : 531,540 원 금주잔액 : 30,654,317원

☑ 봉헌금

내역	금주	누계
주일헌금	1,820,000	12,975,300
합동미사예물		7,805,000
교무금	2,442,000	14,962,000
과년도 교무금	40,000	4,580,000
감사헌금	420,000	1,850,000
미사예물	900,000	
후원금		4,320,000

☑ 성당 청소 구역

* 3월 3일(주일) : 송천리, 주천리, 장암리

* 3월 10일(주일) : IC타운, 안광, 월정리

☑ 미사 참례자 (총 1,505명)

토요일	9시	11:00	저녁7:30	합계	미사참례율
69	151	197	57	474	33 %

천주교를 알고자 하시는 분은 본당신부님, 수녀님 또는 사무실에 문의하십시오.

미 사 시 간			
토	16:00 초등부	월	06:00
	19:30 중고등부		19:30
	06:00		
	09:00		10:00 20:00
	11:00 교중		19:30
주일	19:30 청년부	금	06:00 10:00
	성모 매월 첫 토요일 신심 10:00 미사		경찰 매월 셋째 토요일 사목 10:00 미사



죽전성당

16867
용인시 수지구 용구대로 2753번길 12-2
http://www.jjsd.or.kr
사무실 276-9583 / 팩스 276-9584
이메일 jukjeon@casuwon.or.kr

주임신부 : 홍요셉 요셉
보좌신부 : 천세영 임마누엘
본당수녀 : 김 미선, 정마, 황 마르타
총 회 장 : 김용생 테오필로
연령회장 : 김현수 대견안드레아
010-6235-2316

성시간 매월 첫 목요일 20:00 봉성체 매월 첫 금요일 14:00 유아세례 매월 첫 토요일 10:00 미사 후 차축복 / 혼인 성사 · 면담 사무실로 문의



☆ 이번주 복음 말씀 ☆

마음에서 넘치는 것을 입으로 말하는 법이다
루카 6,45

재의 수요일

미사시간: 3/6(수) 10:00, 20:00

- 미사 중 머리에 재를 바르는 예식 있습니다
- 단식과 금육을 지키는 날입니다
- 성지가지는 미리 수거함에 넣어주시기 바랍니다 (→ 성당 현관1층 수거함)

교육관 건축을 위한 봉헌

- ▶ 매월 둘째주: 만원 DAY(주일헌금 1만원내기)
- ▶ 매월 넷째주: 건축 2차 헌금
- ▶ 전신자 목주기도 10,000,000단 바치기
(2월 26일 기준 15,390단)
- ▶ 세대별 건축헌금 약정: 200만원(일시불/분납)

■ 여정 일반과정 모집

- 과목: 시서와 지혜서 ▪ 시간: 매주 수요일 10:50
- 문의: 김 모니카 010-3675-1082

■ 가톨릭성서모임 그룹원 모집

- 과목: 창세기, 탈출기, 마르코, 요한, 사도행전
- 문의: 성서모임 대표 010-9018-7792

■ 194차 정기산행: 충남 계룡산

- 일정: 3/9(토) 07:00 출발
- 모임장소: 죽전성당 ▪ 회비: 35,000원
- 준비: 아이젠, 장갑, 스패츠, 점심, 간식 등
- 문의: 다음카페 성당산악회 010-8323-2698

우리들의 정성(2/18 ~ 2/24)

교 무 금	8,030,000	주일헌금	4,744,000	빈첸시오	120,000
건축헌금	김자영 100,000	건축 2차헌금	3,788,600	성소후원	143,000
성소후원금 봉헌: 우리농 6,000,000 효주카페 5,000,000 성물방 1,000,000					
감사헌금: 익명 1,000,000 오광웅 500,000					

미사 참례 현황

2/23(토)		2/24(주일)				참례	비율
10:00	19:30	06:00	09:00	11:00	19:30		
-	284	107	427	536	227	1,581명	34%

전례 · 주차 · 청소 봉사일정

	연중 제8주일(3/3)		사순 제1주일(3/10)		사순 제2주일(3/17)	
전례봉사 (구역)	6시	아이부	6시	현대3	6시	길훈
	9시	한솔	9시	대림	9시	중앙
	11시	동성1	11시	현대2	11시	현대4
주차봉사	황금 궁전		천사들의 모후M		파티마의 성모	
청소봉사	신비로운 장미 사랑하을 어머니 현대2,현대3,대림		희망의 모후 은유하신 어머니 중앙,현대4,길훈		순결하신 어머니 천사들의 모후 퍼스트-휴먼한신,파크빌1	

- 지난주 '한마음 한마당'에 함께 수고해주시고 참여해주신 모든 분들께 진심으로 감사드립니다

- 이번주 사제양성 특별헌금 있습니다

- 다음주 만원 DAY입니다(주일헌금 1만원내기)

- 다음주 사순 제1주일 특별헌금 있습니다

- 교구 내 신축성당 보조에 쓰여집니다

- 성시간: 3/7(목) 19:30 미사 후(양형영성체)

- 봉성체: 3/8(금) 14:00(각 구역, 반으로 신청)

- 초등부 주일학교 개학미사: 3/9(토) 16:00

- 중고등부 주일학교 개학미사: 3/9(토) 19:30

- 초등부 · 중고등부 주일학교 등록 안내

- 등록비: 5만원(간식비 4만원 + 자모회비 1만원)
- 문의: 초등부 010-4997-2427, 중고등부 010-3246-7494

- 초등부 첫영성체 신청 안내

- 첫영성체미사: 6/23(주일) 11:00 교중미사
- 접수비: 10만원(등록비 5만원 + 첫영성체비 5만원)
- 문의: 010-8871-3382, 010-5499-7420

- 꽃꽂이(초급) 배우실 분 모집

- 일시: 매주 목요일 14:00 ▪ 수강료: 월10만원
- 문의: 상헌동성당 031) 276-3011

* 미사시간 *		 죽전1동 하늘의문 성당 하늘의문성당 [16882] 경기도 용인시 수지구 대지로243 홈페이지 : cafe.daum.net/jukjeon1dong E-mail : jj1dong@casuwon.or.kr	주임신부: 한정욱(베드로) 본당수녀: 윤이사야, 이브니엘 총 회 장: 최금연(미카엘) 연령회장: 안중근(스테파노) 010-3312-8497 사무실 : 896 - 1812 Fax : 0303-0276-9583
월	06:30		
화, 목	19:30		
수, 금	10:00		
토(저녁)	16:00(어린이) 19:30분(학생)		
주일	08:30 10:30(교중) 19:30(청년)		

성모 신심 미사 : 매월 첫 토요일 오전 10시	본당기도회 : 매월 셋째 목요일 저녁미사 후 성소자들을 위한 기도 : 매주 화요일 저녁미사 후
성시간 : 매월 첫 목요일 저녁미사 후	예비신자 교리반 : 주일 오전 9시
환자영성체 : 매월 첫째 화요일 오전8시30분	<input type="checkbox"/> 사무실로 미리 신청하세요. • 혼인면담 : 화, 목, 토, 주일 미사 후 • 집축복, 상가축복, 차축복 : 희망일
위령 미사 : 매월 셋째 금요일 오전10시 미사	
유아세례 : 3,6,9,12월 첫째 토요일 오후 5시	

♣ 오늘은 사제양성후원을 위한 특별헌금

♣ 다음주일은 교구내 신축성당 보조를 위한 특별헌금

환영합니다!

주님의 부르심에 응답하신
예비신자 여러분! 진심으로 환영합니다.

■ 재의 수요일 미사

• 일시: 3월 6일(수)오전10시, 오후7시30분

- 재의 수요일은 단식과 금욕을 지키는 날입니다.
단식과 금욕을 통하여 절약된 금액은 사랑의 헌금으로 봉헌하여 어려운 이웃을 도와주세요.

■ 사순기간 공동 십자가의 길 (화요일 / 금요일)

화요일	3월12일 ~ 저녁미사 후	남성레지오, ME, 울뜨레야
금요일	3월15일 ~ 오전10시미사 후	본당신부님

■ 사순시기 매일 미사참례 안내

• 3월6일(수)재의 수요일 ~ 4월21(주일)부활대축일
☞ 사순시기 동안 매일미사참례를 빠지지 않고 하신분들은 선물이 있습니다.

■ 헌혈캠페인 및 장기기증 캠페인

• 일시: 3월10일(주일)오전10시~오후3시30분
• 장소: 상현동성당(신분증지참)
• 자격(헌혈) 만16세~만65세, 여45kg, 남50kg이상

■ 희망의모후Cu. 아치에스

• 일시: 3월17일(주일)교중미사 후

■ 마리스타청소년복지재단을 위한 후원 미사

• 일시: 3월11일(월)오전10시미사 (새벽미사 있음)

■ 견진성사 일정안내

• 일시: 6월9일(주일)성령강림대축일

☞ 본당에서는 아래와 같이 견진성사 교리를 준비하였으니, 견진교리 일정 참고하셔서 신청하여 주시기 바랍니다.

1주	3월24일(주일)	사순특강 - 한민택신부님
2주	4월28일(주일)	부활특강 - 한민택신부님
3주	5월12일(주일)	교중미사 후, 신부님강의
4주	5월19일(주일)	교중미사 후, 신부님강의
5주	5월26일(주일)	교중미사 후, 신부님강의
6주	6월 2일(주일)	교중미사 후, 신부님강의
7주	6월 9일(주일)	견진성사

여정성경공부 모집(1학기: 3월 ~ 6월말까지)

① <일반과정> : 수요일 - 역사서1

-개강: 3월6일(수)오전10시미사 후
-수강비: 20,000원 (교재비 별도)
-문의: 교육분과 010-6773-6793 우상희(스콜라스타카)

② <은빛과정> : 수요일 - 창세기

-개강: 3월6일(수)오전10시미사 후
-문의: 노인분과 010-9209-3718 전난실(사라)

생명을 주신 하느님께 감사의 선물을...
2019년(교무금) 신립 현황

총1,189대 중 454대 신립 (38.2%)



총 회 장 권오영 클레멘스
 연령회장 이 베드로(010-3367-3811)
 전교수녀 박 요셉피나, 김 요셉
 보좌신부 양현직 요한사도
 주임신부 심재형 예로니모
 유 치 원 T.441-3534
 사 무 실 T.441-3531 F.445-3556
 (13997) 경기도 안양시 만안구 장내로 116
 http://cafe.daum.net/anyang-chungang



중앙성당

티 없이 깨끗하신 성모성심

혼인면담 둘째 토 20:00
 관면혼배 셋째 토 20:00
 유아세례 홀수 달 첫 토 16:00
 상설고해 매주 수 14:00~17:00
 병자영성체 첫 금요일
 성모신심미사 첫 토요일
 축복신청 사람·집·상가·차 수시접수
 예비신자 교리시간
 목 11:00, 20:00 주일 09:30, 18:00(학생)

주일미사		평일미사			
토	주일	월	화/목	수/금	토
19:00	06:30, 09:00, 11:00(교중), 15:30(어린이), 19:00(청소년·청년)	06:30	10:00, 19:00	06:30, 10:00	10:00

- 이번 주 특별헌금 - 사제 양성
- 다음 주 특별헌금 - 신축성당보조
- 오늘 '가난한 이들의 작은 자매회' 수녀님들의 모금이 있습니다.
- 연령회 모임 - 3월 3일(오늘) 교중 미사 후
- 봉사자 교육 - 3월 5일(화) 11:00 대교리실
- 재의 수요일 미사 - 3월 6일
· 6:30, 10:00, 19:00
- 사순시기 십자가의 길 - 매주 금요일
· 매주 금요일 10시 미사 후 십자가의 길 기도드립니다.
- 여정수업 개강 - 3월 4일(월) 대교리실
· 성경 통독 과정(신약) : 10:00~12:00
(전 신자 대상. 일반여정 수강 중복 가능)
· 일반여정 : 14:00~16:00 마태오복음
· 일반여정 : 20:00~22:00 루카복음, 사도행전
· 수강료 : 2만원 (교재비 별도)
· 접 수 : 2/17~3/3(주일) 교중미사 후 1층 로비
· 문 의 : 010-2274-2832
- 성 시 간 - 3월 7일(목) 저녁 미사 후
- 병자영성체 - 3월 8일(금) 9:00 ~ 15:00
- 봉사 지역 (전례, 청소, 주차)

3월	지 역	19:00	06:30	09:00	11:00
3일	능 곡 (2지역)	흥 화 (1구역)	울 목 (4구역)	능곡우성 (3구역)	프라자 (2구역)
10일	삼 봉 (10지역)	박달우성 (2구역)	금 호 (3구역)	박달우성 (1구역)	삼 봉 (4구역)

- 제62회 안양 유치원 입학식
· 일 시 : 3월 5일(화) 11:00 - 소성당
- 3040 모임(30대, 40대 청장년 모임)
· 일 시 : 3월 9일(토) 18:00
· 장 소 : 소공동체 회의실(경비실 옆)
- 예비신자 대부모, 지.구역장 만남
· 일 시 : 3월 10일(주일) 교중 미사 후
· 장 소 : 지하1층 로비
- 초등부 주일학교 자모, 자부회 첫 모임
· 일 시 : 3월 10일(주일) 14:00 소성당
· 대 상 : 초등부 주일학교 등록학생 부모
· 문 의 : 010-3389-1315
- 성체 노인대학 개강
· 일 시 : 3월 14일(목) 11:00 소극장
· 접 수 : 선착순 접수. 3/3일, 10일(주일) 9:00, 11:00 미사 후 1층 로비
· 건강체조반, 차명댄스반 - 80세 이전
· 노래반 - 연령 제한 없음
- 사순시기 생명나눔 헌혈 및 장기기증
· 일 시 : 3월 31일(주일)
· 장 소 : 인덕원성당
· 접 수 : 3월 17일(주일) 미사 전 후 1층 로비
· 헌혈증 기부 - 사무실
- [생활실천] 물티슈를 번기에 버리지 않기!

- 우리들의 정성
- | | |
|-----------|------------|
| · 교 무 금 | 17,630,000 |
| · 감 사 헌 금 | 1,070,000 |
| · 기 타 헌 금 | 10,000 |
| · 주 일 헌 금 | 7,940,760 |

■ 화답송



* 미사 안내 *		 <div>전주교지동성회경환프란치스코성당</div> <div>지동성당</div>	주임신부 : 양기석(스테파노) 총 회 장 : 박원채(베다) ☎ 010-3664-4500 수 녀 원 : ☎ 244-8201 정 대미/나 수녀/윤멜라수녀 사 무 실 : ☎ 244-8200 F A X : ☎ 245-6427
주 일	토요일: 19:00(성인) 주일: 09:00(성인) 11:30(학생) 19:00(청년)		
평 일	월 : 06:30 수·금 : 10:00 화·목 : 19:30		
		(☎) 16249 수원시 팔달구 지동 중부대로 125번길 23-3 http://cafe.daum.net/jidong-bondang	

■ 특별헌금 안내

- 오늘은 사제양성 후원을 위한 특별헌금이 있습니다. 금일 특별불헌금은 사제양성을 위하여 수원교구청으로 보내집니다.
- 3월 10일(주일)은 사순 제 1주일로써 교구 내 신축성당 보조를 위한 특별헌금이 있는 날입니다.

■ 성체조배회 월례회의 안내

- 일 시 : 3월 3일(주일) - 오전 10시 30분
- 장 소 : 지하 유대철 교리실

■ 공동선 실현을 위한 미사 및 강연 안내

- 일 시 : 3월 4일(월) - 오후 7시
- 장 소 : 성당(강사 : 이창수)
- 내 용 : 탈핵과 햇빛발전

※ 월요일 오전 6시 30분 미사는 그대로 있습니다.

■ 본당 어르신 동아리 안내

- 일 시 : 3월 5일(화) - 오전 11시
- 내 용 : 은빛 여정 공부가 있습니다.
- 일 시 : 3월 12일(화) - 오전 10시
- 내 용 : 행복한 노년기 노인 강좌가 있습니다.
- 장 소 : 교육관 3층 강당

※ 65세이상 어르신분들은 참석바랍니다.

■ 재의 수요일 미사 안내

- 일 시 : 3월 6일(수) - 오후 7시 30분
- ※ 3월 6일(수) 오전 10시 미사는 오후 7시 30분 미사로 이동합니다.

■ 사순시기 공동 십자가의 길 안내

- 일 시 : 3월 8일(금) ~ 4월 19일(금)
- 시 간 : 매주 금요일 - 오후 7시(성전)
- ※ 4월 19일(금)은 오후 3시에 합니다.

■ 병자 영성체 안내

- 일 시 : 3월 7일(목) - 오전 9시 30분
- 마 강 : 3월 3일(주일) - 사무실 접수

■ 여정 성경 공부 개강 안내

- 일 시 : 3월 7일(목) - 오전 10시
- 과 목 : 바오로서간
- 장 소 : 지하 정의배 교리실
- 문 의 : 여정 봉사자(010-4223-1539)

■ 예비신자와 지역 봉사자 만남안내

- 일 시 : 3월 10일(주일) - 교중 미사 후
- 장 소 : 지하 교리실

■ 전 지역 부활판공성사 안내

일 시	판공성사시간	지 역
3월 21일(목)	오후 7시 ~	1지역
3월 22일(금)	8시	2지역

- 지역미사 : 오후 8시(성당) - 판공지역

- 준비물 : 판공성사표, 판공예물금

■ 주일학교 교리 교사 모집 안내

- 일 시 : 연중
- 대 상 : 청소년을 사랑하시는 신자분
- 교리학년 : 유치부 ~ 고등부 3학년
- 문 의 : 주일학교 교감(010-9978-7064)

■ 전입을 환영합니다.

※ 전입하신 세대는 매 미사 후에 면담 있습니다.

성 명	구 역	주 소	전 본당
김희수	5-3-1	우만 월드메르디앙 APT 108-2006	군중교구
최민규	6-3-3	우만 144-15 하우스인 캐슬 303호	군중교구
김창석	8-3-1	인계 선경 APT 305-704	원천동

■ 미사 참석현황 (연중 제 7주일)

신자수	전입	전 출	미 사	참례율
3,866	10	14	952	24.62%

■ 전례봉사 및 청소구역 안내

※ 미사 전에 주차 안내해 주십시오.

월	일	요일	성 당, 4번교리실	교 육 관
3	9	토	9지역 1구역	9지역 2구역
3	16	토	9지역 2구역	9지역 3구역

■ 우리들의 정성 (2. 17. ~ 2. 23.)

수 입		지 출	
교 무 금	5,892,000	경 상 비	1,61,650
감 사 헌 금	680,000	신학생후원비	4,765,250
주 일 헌 금	2,981,100		
사회복지후원금	1,656,000		
합 계	11,209,100	합 계	4,926,900

화답송

연중 제 8 주일 (3/3)

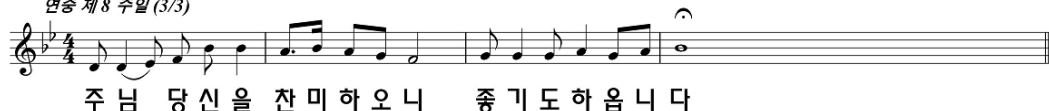

☎ 예비신자 교리시간 안내 (주일 - 오전 10:30 / 화요일 - 오후 8:10) ☎



진사리 성가정 성당

(성가정의 성 마리아와 성 요셉)

경기도 안성시 공도읍 진사 2길 65

(http://club.catholic.or.kr/jinsa)

주임신부 : 이형동 (베드로)

총회장 : 김성운 (루카)

연령회장 : 홍준기 (베드로)

☎ 010-2638-4025

사무실 : 031) 656-4742

F A X : 656-4740

성경말씀읽기 “사도행전” 20장 : 3월 3일(일) ~ 3월 9일(토)

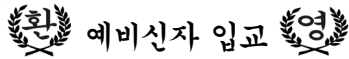

“주님께서 참으로 기뻐하십니다”

모든 예비신자 분들께 천주교회에 입교하심을 축하드리며, 주님 은총이 충만하시길 기원합니다.

전례안내

	미사	해설	1독서	2독서
3월 3일	07:30	박종권	허윤범	이중화
	10:00	강한식	이창기	이남애
	19:30	오희경	김낙균	김민주
3월 10일	07:30	이중화	최금주	백효임
	10:00	이남애	조희서	오희경
	19:30	안옥선	김낙균	오양숙
3월 17일	07:30	김민주	이창기	안옥선
	10:00	오양숙	최금주	손정아
	19:30	박종권	조희서	권삼주

재의 수요일 미사

- 일 시 : 3월 6일(수) 오전 10시, 저녁 7시30분
- 이날은 사순의 시작일이므로 금육과 금식을 지켜주시고 지키지 못할 때에는 가난하고 고통 받는 이웃을 위한 희생과 나눔에 참여한다.
- (독거노인이나 홀로 지내는 이들을 방문 그들과 명절 음식을 나누고, 사순시기중 금요일에 금식과 금육을 지키고, 생명지원 사업을 위한 ‘사랑의 헌금’을 봉헌하고, ‘헌혈 운동’에 참여한다.)

견진성사 신청

- 일 시 : 6월 9일(주일) 교중미사 중
- 교 리 : 5/4, 11, 18, 25, 6/8 토요일 5시 미사 후 5/31(금) 저녁 (시간은 추후 통지)
- 신청비 : 20,000원
- 신청 : 각 구역장, 반장 및 사무실

기타안내

인터넷 뱅킹을 이용하시는 분들은 입금하실 때 성함000으로 보내주시길 바랍니다.
(예)홍길동교무금, 홍길동건축현금, 홍길동합동예금

연령회 회합

- 일 시 : 3월 3일(주일) 교중미사 후 교육관

주일학교 상반기 체험학습

- 마 감 : 3월 3일까지
- 장 소 : 양평 외갓집체험마을
- 참가비 : 10,000원 (농협 352-1468-2820-33 박서연)

주일학교 등록

- 대 상 : 유치부, 초등부, 중등부, 고등부
- 등록비 : 1년 1인 3만원, 2인 5만원, 3인 이상 6만원
- 입금계좌 : 카카오뱅크 3333-0976-14085 최세덕
- 문 의 : 자모회총무 010-3241-2007
- 입금시 학생이름으로 입금부탁드립니다. 예)초6홍길동

사무실 휴가

- 일 시 : 3월 19일(화) ~ 22일(금)

여정 성경공부 신청

- 일 시 : 화요일만, 3월 5일부터 10시~12시
수요일만, 3월 6일부터 20시~22시
- 과 목 : 카톨릭서간, 묵시록
- 장 소 : 교육관 2층
- 참가비 : 20,000원 (교재비 별도)
- 문 의 : 교육분과장 010-4001-6369

헌혈 및 장기 기증 안내

- 일 시 : 3월 10일 10시~15시30분 (15시까지 접수)
- 장 소 : 오산골성당
- 자 격 : 만16세 이상, 만65세 이하
여자45kg, 남자 50kg 이상
- 신분증 지참! 과음, 과로 금지! 수면, 식사 꼭 하기!
치료목적 주사 및 약은 3일 경과 후 헌혈하기!

대학교 동아리 내 신청지 포교 주의

- 대학가에 신청지가 대학 동아리로 진출하여 학생들을 포섭하고 있다는 정황이 포착되었습니다. 학부모들은 주의 바랍니다.

특별헌금

3월 3일(주일)	사제양성 2차
3월 10일(주일)	사순제1주일 1.2차

차량봉사자

날 짜	봉 사 자	날 짜	봉 사 자
3월 3일	이장원 요셉 정장현 마태오	3월 17일	이창기 베드로 이기완 마르코
3월 10일	정병길 바오로 이성원 대건안드레아	3월 24일	김준호 사도요한 백효식 안드레아

구역 청소

성 당	교 육 관
3월 3일(주일)	반도, 용이구역
3월 10일(주일)	루미 구역
3월 17일(주일)	푸르1구역
3월 24일(주일)	푸르2구역

장소별 각단체가 청소합니다.
간지참조하세요!

주일미사 참례율

주 일	참례자수	참례율
연중제6주일	464 명	27%
연중제7주일	415 명	24%

미사안내	월	오전 6:00	화, 목	오후 7:30	주 일	아침미사	오전 7:30	유아세례	4월, 8월, 12월 성모신심미사 후
	수, 금	오전 10:00	토	오전 10:00 (매월첫번째) 오후 5:00 (청소년미사)		교중미사	오전 10:00		
						저녁미사	오후 7:30		

천주교를 알고자 하시는 분은 이웃 천주교 신자들 또는 사무실에 문의하십시오.

연중 제 8 주일

2019년 3월 3일

<p>주임신부 : 장찬현(아벨로) 사 무 실 : ☎ 526-2266 F A X : ☎ 339-7297 총회장 : 최재봉(요한) ☎ 010-3306-7366 연례회장 : 권혁진 리카르도 ☎ 010-8786-7321</p>	 <p>천리요셉성당 Cheonri Joseph Catholic Church</p>	<h2 style="text-align: center;">천리 요셉성당</h2> <h3 style="text-align: center;">노동자의 성 요셉</h3>	미사시간	<p style="text-align: center;">미사 시간</p> <table border="1"> <tr> <td>주일</td> <td>06시 30분</td> <td>10시 30분</td> </tr> <tr> <td>월요일</td> <td>06시 30분</td> <td></td> </tr> <tr> <td>화요일</td> <td>19시 30분</td> <td></td> </tr> <tr> <td>수요일</td> <td>10시 00분</td> <td></td> </tr> <tr> <td>목요일</td> <td>19시 30분</td> <td></td> </tr> <tr> <td>금요일</td> <td>06시 30분</td> <td></td> </tr> <tr> <td>토요일</td> <td>16시 00분(어린이)</td> <td>18시 30분</td> </tr> </table>	주일	06시 30분	10시 30분	월요일	06시 30분		화요일	19시 30분		수요일	10시 00분		목요일	19시 30분		금요일	06시 30분		토요일	16시 00분(어린이)	18시 30분
주일	06시 30분	10시 30분																							
월요일	06시 30분																								
화요일	19시 30분																								
수요일	10시 00분																								
목요일	19시 30분																								
금요일	06시 30분																								
토요일	16시 00분(어린이)	18시 30분																							
<p>우편번호 : 17131 용인시 처인구 이동읍 적동로 1-12 cheonri@casuwon.or.kr</p>																									



주님, 당신을 찬미하오니 좋기도 하옵니다.

■ 오늘은 연중 제 8 주일입니다.

■ 2차 헌금 안내

오늘(3/3)은 사제양성을 위한 2차 헌금이 있습니다. 다음 주(3/10)에는 교구내 신축성당 보조를 위한 2차 헌금이 있습니다.

■ 토요일 저녁미사 성가책 지참 안내

토요일 저녁 6시 30분 미사는 청소년을 위한 미사로서 청소년 성가책을 사용하고 있습니다. 성당에 비치된 성가책은 부득이한 사정에 의해 성가책을 가져오지 못한 교우들을 위한 마련된 것입니다. 토요일 저녁미사에 참석하시는 교우들은 성물방에서 청소년 성가책을 구입하여 사용하시기 바랍니다.

■ 재의 수요일 전례 안내

사순시기의 시작을 알리는 재의 수요일에는 금식재와 금육재를 지켜야 합니다. 금식과 금육을 통해 희생을 한 뉘는 미사 때 각자 봉헌하시기 바랍니다.

미사시간 : 3월 6일(수) 저녁 7시 30분

■ 환자 영성체 안내

일시 : 3월 8일(금) 오전 9시부터
 ※ 변동사항은 구역장(반장)에게 알려 주십시오

■ 유아세례 신청 안내

일시 : 3월 23일(토) 오후 4시
 대상 : 7세 이하 어린이
 신청기간 : 3월 17일(주일)까지
 신청자가 2명 미만일 경우 취소될 수도 있습니다.

■ 꾸리아 아치에스 행사 안내

일시 : 3월 3일(주일) 교중미사 후
 장소 : 대성당

■ 각 단체 회의 안내

소공동체 : 3월 10일(주일) 교중미사 후(소성당)
 꾸리 아 : 3월 13일(수) 저녁 8시(소성당)

■ 1학기 성경공부 “여정” 등록 및 개강 안내

과정 : “마태오 복음서”
 시작일 : 3월 7일(목) 매주 목요일 저녁 8시
 등록비 : 2만원(교재비 별도)
 접수 : 미사 전후 성당로비, 사무실
 문의 : 교육분과 010-6726-0053

■ 주일학교 등록 안내

2019년도 주일학교 학생을 등록받고자 합니다. 해당되는 학생의 부모님들께서는 많은 관심과 협조 부탁드립니다.
 초 등 부 : 6세(유치부) ~ 초 6학년
 중고등부 : 중 1학년 ~ 고 3학년
 모집기간 : 3월 17일(토)까지
 등 록 금 : 1인 3만원
 문 의 : 사무실 및 주일학교 교사회

■ 제대꽃꽂이 봉사자 모집 안내

주님께 제대꽃꽂이 봉헌할 봉사자를 찾습니다. 꽃꽂이에 관심 있으신 분들을 초대합니다.
 문의 : 사무실 : 526-2266
 전례분과 : 010-4278-5518

■ 우리들의 정성(2월 18일 ~ 2월 24일)

- 교무금(과년도포함) : 1,670,000원
- 연중 제 7주일 헌금(1,2차) : 2,207,500원
- 건축헌금 및 감사헌금
 - 김옥 50만원, 권혁진 50만원, 오세례 30만원,
 - 조춘국 30만원, 이순자 10만원, 나선녀 10만원,
 - 김청일 10만원, 한기덕 10만원, 오동훈 10만원,
 - 이윤영 10만원, 표현숙 5만원, 김용남 5만원,
 - 서동인 5만원, 손수행 2만원

주임신부 : 박정배(베네딕도) 2681-1325 보좌신부 : 김중현(바오로) 070-4047-1768 수녀원 : 2066-1327 사무실 : 2681-1324 FAX : 2681-1327 어린이집 : 2617-1321	<h1>철산성당</h1> <p>목주기도의 복되신 동정 마리아</p> <p>(우) 14253 경기도 광명시 도덕공원로 37 홈페이지 : www.chulsan.or.kr E-mail : csan@casuwon.or.kr</p>	♣ 미사시간 안내 ♣	
		주일	평일
		토 : 16시-초등부 19시-중, 고등부 주일 06시30분-성인 09시-성인 11시-교중 16시-청년부 20시-성인	월-06시 화-10시/ 19시30분 수-06시/ 10시 목-10시/ 19시30분 금-06시/ 10시 토-10시
		총회장 010-9021-1117	선종봉사회장 010-3748-4730



- ✦ 재의 수요일 (3월 06일 수요일)
 - 미사시간 : 10시, 20시(새벽6시미사 없음)
- ♠ 단식(18세~60세까지)과 금육(14세~죽을 때까지)을 하고 단식한 그 몫은 참회의 행위인 사순절 저금통에 넣어주시기 바랍니다.
- ※ 사순시기 금요일 10시 미사 후에 십자가의 길 있습니다.
- ※ 3월 8일(금)에는 구, 반장 교육이 있으므로 9시 20분에 십자가의 길 있습니다.
(금요일 성경읽기는 각자 읽으시기 바랍니다)
- ✦ 사순시기 전례(3/06일부터)-신앙의 신비
 - † 신앙의 신비여! ◎ 주님께서 오실 때까지, 이 빵을 먹고 이 잔을 마실 적마다, 주님의 죽음을 전하나이다.
- ✦ 예비신자 교리반 안내
 - 입교식에 참석하지 못한 분들도 3월 24일(주일)까지 입교가 가능하오니 많은 인도 부탁드립니다.

교리반	교리시간	교리장소
목요 저녁반	저녁 20시	예비자교리실
주일 오전반	오전 09시30분	“
학생반(중고등부)	토요일 오후 5시	“

- ✦ 성시간(03월 07일 목요일 19시30분 미사)
 - ♡ 성체 안에 현존 하시는 그리스도를 공경하는 시간
- ✦ 성지(聖枝) 회수
 - 각 가정에 있는 성지(聖枝)를 3월 03일(주일)까지 성지 수거함에 넣어주세요.
- ✦ 꾸리아 아치에스 행사
 - 일시 : 3월 10일(주일) 13시 30분
- ✦ 직암 선교회 후원미사 : 3월08일(금)10시
- ✦ 다음주일(3/10) 사순 제1주일 2차 헌금
(수원교구내 신축성당을 돕는데 쓰여집니다)

- ✦ 성모대학 모집 및 개강
 - 일시 : 3월7일(목) 09시30분 ☎010-8924-8125
- ♣ 성모대학생 65세 이상 많은 참여 바랍니다.
- ✦ 새로 전입 오신 분들을 진심으로 환영 합니다.

성명	전분당	구역	성명	전분당	구역
정정용 요셉	개봉동	6-1	곽근용 마카엘	매탄동	24-5
임재리 보나	자운대	7-3	전혜정 벨라뎃타	광복	32-1
박영규 안드레아	양천	18-3	장영미 마리아	개봉동	36-3

- 전입자 면담시간:매월 셋째주 토요일 10시미사 후

- ✦ 감사헌금(02월 20일 ~ 02월 26일)
 - 500,000 홍기애jem마 · 300,000장정호요한보스코
 - 200,000 김기태토마스아퀴나스
 - 100,000 심희자안나, 정영희보노사, 정창식레오날드
 - 50,000 이경복마카엘
 - 30,000 신석호요셉, 익명

구분	02/20~ 02/26
교무금	5,995,000원
분당헌금	5,688,000원
성소후원금	771,000원
주일헌금	7,025,860원
분당헌금신립금납부액	6,590,000원

전례봉사구역	이 번 주 일	다 음 주 일
03월 02일	19시00분 중,고등부	03월 09일 19시00분 중,고등부
03월 03일	06시30분 42구역	03월 10일 06시30분 04구역
	09시00분 01구역	09시00분 05구역
	11시00분 02구역	11시00분 06구역
	16시00분 청년부	16시00분 청년부
	20시00분 03구역	20시00분 07구역

차 피부과 의원	사랑방 노인복지센터	채선당플러스(철산점)	신자매 부동산
부설 : 피부관리실(레이저클리닉) 철산상업지구 우리은행 맞은편 피부과 전문의 : 차명훈 안드레아 ☎ 2681-4441	방문요양, 방문목욕 (어르신택 방문요양서비스) 이현정(마리아)2684-8955 HP 010-8801-8955	샤브샤브&샐러드바 & 월남쌈 100% 친환경 야채 철산역 1번 알렉스타워 3층 권도훈(다미아노)☎2060-7252	철산동628 브라운스톤1차양가 110호 대표 이영진(안나),김명옥(요안나) ☎ 2611-0099(98) HP 010-5610-3617

천주교를 알고자 하시는 분은 본당신부 또는 사무실로 연락 바랍니다.

미 사 시 간		<div>청덕성모승천 성당</div> <div>(복되신 동정 마리아)</div> <div>주 임 신 부 이 요 한 (요한사도)</div> <div>E-mail: cheongdeok@casuwon.or.kr</div> <div>카 페: http://cafe.naver.com/1004maria</div>	용인시 기흥구 구성로279번길 3
주 일	오전 08:30 주일아침 오전 11:00 교 중 오후 7:00 청소년		사무실 : 285 - 4780
토요일	오후 7:30 저녁주일		팩 스: 285 - 4781
월	오 전 6:00		총회장: 김 홍 식(베드로) h.p:010-4331-0273
화·목	오 후 7:30		연령회장: 이 경숙(모니카) h.p:010-4314-3013
수·금	오 전 10:00		
예비신자 모집하고 있습니다~ [교리: 금요일/ 주일]			사무실에 신청 : 면담, 유아세례, 병자영성체, 혼인관련, 집축복, 차축복, 상가축복 등



이번주일 2차 헌금: 사제 양성 후원금

□ 우리 본당에 오심을 환영합니다.

전일 세대주	전본당	전화번호	구 역
김명옥(바실리오)	본당	010-9039-4770	여정2구역2반

□ 2019년도 부활 판공성사(구역별 일정) 안내
 • 해당구역에서 저녁 7시 시작합니다. (판공성사 및 면담)
 • 화. 목요일엔 본당에 미사가 없습니다. → 구역에서 미사

3월12일(화)	3월13일(수)	3월14일(목)	3월15일(금)
물푸레1.2구역	물푸레3구역	물푸레4.6구역	물푸레5구역
3월19일(화)	3월20일(수)	3월21일(목)	3월22일(금)
광도구역	물푸레7구역	물푸레8구역	물푸레9구역
3월26일(화)	3월27일(수)	3월28일(목)	3월29일(금)
여정1구역	여정2구역	여정3구역	연남구역

□ 재의 수요일 미사 [금육과 단식]

• 일 시: 3월 6일(수) 오후 7시30분 미사
 → 오전 10시 미사는 없습니다. 착오없으시기 바랍니다.

□ 환자영성체-3월 8일(금)오전10시 미사 후

□ 초등부 주일학교 개학 안내

• 미 사: 3월 9일(토)오후 4시 (교라-오후 2시30분)

□ 청년의 날 행사 안내 [새청년 모집]

• 일 시: 3월24일(주일)16:00 종합교리실
 • 대 상: 20세~36세 미혼 청년
 • 문 의: 청년회장 김민근 안토니오 010-4222-2396
 ※청년 자녀를 두신 부모님들의 많은 제보 바랍니다. ☺

□ 가톨릭 성서모임 그룹공부 모임

• 개 강: 3월 둘째 주/봉사자 주모니카 010-3043-8847

□ 미사참례

총 신자수	세대수	참례 인원	참례율 %
2,277	975	560	25.03

□ 3월부터 45인승 버스운행 시간이 변경됩니다.
 → 11시 미사 전 여정10:10 출발/ 물푸레10:20 출발

□ 성가 봉사 함께 할 형제·자매님을 초대합니다.

• 문 의: 단장 임치균(돈보스코) 017-249-1706

□ 3월 전례 및 본당 청소 : 물푸레 6 구역

□ 월례회의 및 모임 안내

단 체	일 시	장 소
연령회	3월 3일(주일)12:30	본당
꾸리아 아치에스행사	3월 9일(토)오전10시	본당
여정구역 형제회	3월 7일(목) 20시30분	204-2302

□ 교무금 자동이체 계좌

자동이체 / 무통장 입금 계좌		
우리은행	1005-401-375134	(재)천주교 수원교구

□ 우리들의 정성 [2.18 ~ 2.24]

우리들의 정성			
교무금	2,910,000	사회복지후원금	100,000
주일헌금	1,748,500		
감사헌금	600,000		
건축헌금	3,595,000	수입합계	9,083,500
성소후원금	130,000	지출합계	9,480,000
예금 잔액 : 109,181,798원			

건축헌금

[5만원- 정민섭,구성성당신자,임순옥, 김기홍,김희석, 이우화, 조재천, 유월중, 김옥자, 진성복, 차용자, 배상옥, 남윤석, 김미예] 2만원, [10만원-안영자, 김호현, 남성우, 지광호] 이천석30만원, 김광순15만원, 노태윤30만원, 김용란3만원

감사헌금

고성곤10만원, 박승호20만원, 정순애5만원, 남성우10만원, 박주영10만원, 전정자5만원

쌍용 자동차 (수지영업소) 할부, 장기렌트, 리스 시승, 상담 환영 ☎ 010-2783-1253 부장:김진우(스테파노) 모:이현숙(데레사)	4Life 면역이 궁금하시나요? 면역과 해독 면역, 독소체크 무료로 상담해 드립니다. ☎ 010-3955-1312 신송희(마리아)	로얄트 요양원 어르신들 쾌적한 환경에서 편히 모시겠습니다 노인 재활 전문 요양시설 ☎ 010-2772-0408 ☎ 031-285-2850 동백동371-1 (강 아네스)	우리아이의 첫 학교 루아숲 유치원 RUIA FOREST KINDERGARTEN 물푸레마을7,8단지사이 ☎ 285-5114(설로사)	덕인건설총기 각종 중기대여·토목공사 337-2467/팩스274-2809 ☎ 010-5252-2476 대표 권기범(요셉) 동백 죽전대로527번길67
가족처럼 돌보겠습니다 경동한의원 통증, 비염, 아토피, 비만 교통사고, 자동차보험, 난임 동일하이빌 1차입구 ☎ 285-9075 원장: 한의학박사 김정우(요셉)	한우만 고집하는 맛있는 음식점 착한한우 설렁탕 3년째 그날과 같은 맛을 위한 한우 사육 관리 프로그램 ☎ 287-6988 연남동 231-1 (경찰대 사거리) 조윤숙(수잔나)·김요한(사도요한)	오예숙 헤어 기본형20,000/코팅형 25,000 컷트7,000/헤어염색 15,000 원장 오예숙(아네스) ☎ 010-4263-3536 마북동370-9/서울유유점문 옆	구성치과 교정치료, 임플란트치료 일반치과치료 의환은행2층 (연남동 동부센트레빌 입구) ☎ 283-2752 원장 박정태(대건안드레아)	청덕교파학사 어민이집 연중형 특식활동(단식제-단식제) 영어 특강, 프로그래밍 (대상: 만3세~만5세) ☎ 286-2004(율리아나) 위치: 물푸레 4단지 옆



청북성당

(주보 성 가브리엘 대천사)

사무실 : ☎ 031) 684-8338 팩스 : 031-684-8339
 우) 17802 경기도 평택시 청북읍 청북남로 317
 E-mail : cheongbuk@casuwon.or.kr

주임신부 : 현 민 수
 (토마스아퀴나스)
 총회장 : 김 대 순
 (대건안드레아)
 연례회장 : 한상득(가브리엘)
 ☎ 010-6344-0946

구 분	미사시간	대 상	알 림	사목표어(성구)
주 일	토요일	오후 7:00	일 반(토요일 저녁)	“너희가 믿는 대로 되어라.” (마태9,29) 사목 방침 1. 성전건축 준비에 힘쓰자 2. 주일미사에 충실히 참여하고 평일 미사도 주1회 이상 참여하자. 3. 자녀의 신앙교육과 가정기도에 힘쓰자. 4. 새 가족 찾기와 쉬는 가족 찾기에 힘쓰자. 5. 소공동체 모임에 적극 참여하여 구역·반 활성화에 힘쓰자.
	일요일	오전 10:30	일 반(교중)	
		오후 3:30	어린이	
		오후 7:00	중고등부·청년미사	
매월 첫째 토요일	오전 10:00	성모신심미사	유아세례 : 성모신심미사 후	
평 일	< 월요일 06:00 > < 화·목요일 19:30 > < 수·금요일 10:00 >			
성시간	매월 첫 목요일 저녁미사 후			
환자영성체	매월 셋째 주 금요일 (오후 2시 30분 출발)			

2차 헌금

일 자	헌금 사용처
3월 3일(일)	사제양성후원금

재의 수요일 미사 시간 변경 안내

- 일시: 3월 6일(수) 오후 7시 30분 미사와 예식
- 의무: 대재 의무 (금식과 금육)
- [금식: 만18세~만60세 / 금육: 만14세부터]



예비신자 입교안내

- 선교 선포식 : 2월 17일(주일)교중미사 중
- 입교식 : 3월 24일(주일) 교중미사 중
- 세례예정일 : 9월 29일(일) 미사 중

기쁜 마음으로 기도하고 전교하여 새 가족 찾기 (선교)운동이 풍성한 결실을 맺을 수 있도록 합니다.
 2/26(화)부터 구역별 고리기도가 시작됩니다.
 ※ 고리기도 시간 : 오후 8시 10분

구역별 고리기도

화	수	목	금
3/5	3/6	3/7	3/8
사랑으로 1	사랑으로 2	사랑으로 3-5	수자인·한내들2차
3/12			
브라운스톤·이지더원·아이원			

성전 건립을 위한 묵주기도 봉헌 안내

- 사무실 앞에 '기도 봉헌함'과 '기도봉헌표'가 비치되어 있습니다. 기도 횟수를 적어서 기도봉헌함에 넣어 주시면 됩니다. (집계는 매주 금요일에 합니다.)

사순시기 십자가의 길 구역별 봉사

- 기간 : 사순기간 매주 금요일 미사 후
- 3월 08일 - 고잔·옥길·후사·고령
- 3월 15일 - 삼계·현곡·토진
- 3월 22일 - 한내들1차
- 3월 29일 - 이안
- 4월 05일 - 사랑으로 1단지·2단지·3단지·5단지
- 4월 12일 - 수자인·한내들2차
- 4월 19일 - 브라운스톤·이지더원·아이원

청년사도단 창단 감사

- 우리 본당 청년사도단이 지난주에 창단하였습니다. 창단을 도와주신 모든 분들께 감사드리며, 많은 관심과 응원을 부탁드립니다.

우리들의 정성(감사합니다)

교무금	주일헌금	청소년 후원금
1,370,000	1,341,000	1,157,000
건축헌금 : 45만원		
김옥자(실비아) 20만원	김장순(마리아) 10만원	
방승욱(아가다) 15만원		

남성소공동체 주차안내 봉사 구역

주차안내 봉사	구역
3월	수자인·한내들2차
4월	브라운스톤·이지더원·아이원

안내·전례봉사 및 성당 청소 구역

안내봉사	청소	구역
3/3(일)	3/9(토)	한내들 1차
3/10(일)	3/16(토)	사랑으로 1단지

※ 안내 봉사자는 9시 30분까지 오시기 바랍니다.

천주교를 알고자 하시는 분은 이웃 천주교 신자들 또는 사무실에 문의하십시오.

주 님 당 신 을 찬 미 하 오 니 좋 기 도 하 읍 니 다

1구역	2구역	3구역	4구역	5구역	6구역	7구역
375	1,705	975	430	1,365	1,255	1,068
8구역	9구역	10구역	11구역	12구역	13구역	14구역
895	1,415	465	1,223	1,640	3,150	360

성명(세례명)	주소	구역
김명숙(도미나)	쌍령현대 203-402	13-4
빈선옥(스테파노)	쌍령푸르지오 110-1002	14-1
강귀순(보나)	쌍령동성 202-1204	12-2
김영민(요셉)	도평신일 105-1002	3-2

날 짜	구 역	장 소
3/06(수)	1구역	지월리 684번지
3/08(금)	2구역	우림아파트 관리실 2층
3/13(수)	3,4구역	도평신일 105-506
3/15(금)	5구역	럭키아트빌 203-402
3/20(수)	6구역	대쌍우림 104-303
3/22(금)	8구역	무들로 238번길 28-38
3/27(수)	7구역	대쌍신일 104-1102
3/29(금)	9구역	롯데아파트 2단지 노인정
4/03(수)	10구역	쌍동동광 105-1501
4/05(금)	11구역	쌍동대림 202-805
4/10(수)	12구역	쌍령동성 201-1302
4/12(금)	13구역	쌍령현대 203-603
4/17(수)	14구역	푸르지오 110-1604

일 시	미사 안내 / 교리반 협조 Pr.	전례담당 및 본당청소구역
3월3일(주일)	바다의 별	6구역
3월10일(주일)	사랑의 샘	5구역
3월17일(주일)	순결하신 어머니	4구역

일 시	4시	저녁	9시	11시	참석수	참석율
2월17일		103	171	305	579	27.30%
2월24일		125	214	268	607	28.61%

교무금	2,117,500	건축현금	2,022,500
주일현금1차	2,587,000	주일현금2차	1,081,000
감사현금	장건세례자요한30만원, 익명3만원 진슬기막시밀리안폴베30만원, 익명5만원		
성소후원금	익명2만원		
척사대회 후원	이상민미카엘: 라면 및 주류 황병훈바오로:정수기,김미선테레사:꿀 김추송도미니카:상품권 권태당수산나:상품권,최희숙테레사:찜기 장미정요세피나:20만원,미도요:도자액자 황명옥글라라:스카프, 익명:주류1박스 오진경스테파니아:10만원, 익명10만원 박영란수산나:선물세트, 익명20만원		
신탁차입금	970,000,000	은행통장위탁금	161,000,000
현금과 예금합계:240,160,053원			

예비신자 교리반 안내 -주일반:오전 9:00 교육관
교무금:(신협)초월성당 131-015-590642

제 877 호

미사 시간				<div>초지동본당</div> <div>성 요아킴</div> <div>경기도 안산시 단원구 초지동로 23</div> <div>http://cafe.daum.net/0314752004</div>	<div>주임신부: 최종인 아우구스티노</div> <div>총 회 장: 허미숙 로사</div> <div>사 무 실 : 031-475-2004</div> <div>F A X : 031-475-2005</div>
평 일		주 일			
월	06:00	토	19:30(학생)		
화.목	19:30	주일	07:00 10:30(교중) 19:30		
수.금	10:00				
고해성사		미사 30분 전			
유아세례 : 1·5·9월 둘째주 토요일 17:30				혼인성사 : 2개월전 사무실에 신청	
입 교 식 : 1·5·9월 둘째주 교중미사				집, 상가 축복 : 사무실에 신청	

첫 주 건축헌금은 만원권으로 봉헌합니다.

어린이 복사단 착의식

- 일시: 3월 3일(주일) 교중미사 중에 어린이 신입 복사단 착의식이 있습니다.
- 교우 여러분의 많은 기도와 사랑 부탁드립니다.

정월대보름 맞이 본당 척사대회

- 일시: 3월 3일(주일) 교중미사 후 (당일 저녁미사는 없습니다.)
- 장소: 본당 마당
- 종목: 윷놀이, 제기차기 등
- 협찬(물품, 현금)을 받습니다.
- 본당 공동체의 일치와 화합 및 교우들간의 친목과 우의를 다지고자 준비하였으니 신자분들의 적극적인 참여 바랍니다.

2019학년도 주일학교 등록 안내

- 대상: 현 초지동본당에 교적을 둔 유아 및 초등학생 (5세~13세)이 있는 가정
- 접수: 2월 23일(토)~ 3월 3일(주일), 주일미사 후
- 등록비: 10,000원(교재비)
- 개학: 3월 9일(토), 저녁6시30분
- 문의: 김은주(도미니카), 010-3322-8814

여정성경공부

요일	시간	개강
월(일반)	20:00~22:00	3월 4일
금(은빛)	11:00~13:00	3월 8일
금(첫걸음)	11:00~13:00	3월 8일

- 수강비와 교재비는 별도
- 접수: 2월 9일(토)~ 3월 3일(주일)
- 문의: 이경미(프란치스카), 010-3468-7305

재의 수요일 미사시간 변경

- 일시: 3월 6일(수) 오전10시 → 저녁7시30분
- 참회의 상징으로 지난 해 주님성지주일에 축성한 나뭇가지를 태운 재를 머리에 얹습니다. 자신을 되돌아보며 재의 예식으로 사순시기를 시작하시기 바랍니다. (금식과 금욕을 실천)

성시간

- 일시: 3월 7일(목) 저녁미사 후

병자영성체

- 일시: 3월 8일(금)
- 신청: 3월 7일(목)까지

교구 내 신축성당 보조를 위한 특별헌금

- 일시: 3월 10일(주일)

소공동체 및 단체 모임

단 체	날 짜	시 간	장 소
지역연령회	3월 3일(주일)	교중미사 후	회의실
성가대	3월 3일(주일)	교중미사 후	회의실

- 매주 화·수요일은 반모임의 날입니다.

전입을 환영합니다.(2월18일~2월24일)

성명(세례명)	전본당	구역	반
우민수(바르나바)	상록수	7 - 1	2

- 사무실에서 교적정리를 하시고 교무금을 책정바랍니다.

전례담당 및 성당청소

날짜	전례주간	구 역	구역장
3월3일	연중제8주일	5 - 3	김순례
3월10일	사순제1주일	5 - 4	김원옥

미사 참여자(2월18일~2월24일)

월	화	수	목	금	
21	53	81	55	70	
토	7시	10:30	19:30	신자 수	참례수(%)
129	61	318	88	2,207	596(27.00)

우리들의 정성(2월18일~2월24일)

교 무 금	3,995,000	분당헌금	435,000
건축헌금	320,000	성소후원금	5,000
주일헌금	1,521,000	기타헌금	50,000
건축헌금(2차)	1,941,000		

(단위: 천원)
교 무 금
 남순자, 김순영, 김병희, 박옥만, 김병진, 김희준, 한진은 이근섭, 선미현, 김명관, 고선영, 이애경, 장정원, 고인순 박종인, 조영미, 변성준, 박영훈, 안영순, 김경환, 김희수 윤금숙, 김진숙, 진오남, 라기돈, 이용희, 박영자, 정춘식 박복서, 기인숙, 강유순, 김봉차, 이정임, 최 준, 박판순 주무차, 이복남, 정옥순, 유옥순, 이혜경, 황승현, 신명숙

분당헌금

한동은, 이자휘, 박영애, 손경자, 허 동, 정윤자

건축헌금

20. 안영순 50. 박판순, 주무차
 100. 김명관, 최 준

성소후원금

5. 익 명

기타헌금

50. 위순례

봉헌내역에 이의가 있으시면 즉시 문의하여 주세요.
 분당헌금은 7지역(송산) 교무금입니다.

퀵츠헤나	서양산노인전문병원	삼촌네 고기마트	시골순대 감자탕	초지한의원
영색 전문점 예약고객 우선 태영프라자 115호 402-1232 010-9677-5013 위순례(데레사)	인증의료기관 재활, 투석센터 요양전문병원 산재지정병원 406-7777 010-2771-7488 최관영(비오) 임선영(로사)	한우1+등급, 한돈돼지 즉석양념육, 닭고기, 무료배달 초지로100 475-7800 010-8965-2720 양두철(프란치스코)	이마트정문 마트자동차매매단지 내 402-2364 010-5487-3192 박종민(미카엘) 김정은(미카엘라)	자동차보험(교통사고) 건강보험(의료보험) 입원실 운영 초지동743-4 4층 405-1065 010-2127-6800 한태훈(브루노)

미 사 시 간 안 내			 십자가의 성요한 천주교 칠보성당 수원시 권선구 칠보로 153 전화 : 296 - 7778 / 팩스 : 296 - 7777 홈페이지 : www.chilbo.or.kr 교무금 이체 : 신협 131-002-040660 (천주교유지)	주임신부: 최원섭 요 셸 총 회 장: 오동석 라파엘 연령회장: 윤금순 마리아 010-2231-1123 봉성체 : 마지막주(금)11:00 유아세례 : 짝수달 첫 토요일 병자성사 : 사무실 신청 집·차축복 : 사무실 신청
주 일	토요일저녁 주일미사	오후 6:30		
	어린이미사	오전 9:00		
	교중 미사	오전 11:00		
	청년 미사	오후 7:30		
평 일	월	오전 6:30	화답송  주 님 당 신 을 찬 미 하 오 니 좋 기 도 하 읍 니 다	
	화,목	오후 7:30		
	수,금	오전 10:00		

연중 제8주일 말씀(3/3)
“마음에서 넘치는 것을 입으로 말하는 법이다.” (루카6,45)

전례 및 청소 구역 안내			
3/3	3/10	3/17	3/24
항골1	항골2	한양	노림1

이번 주 2차 헌금
사제양성후원금 / 교구로 보냄

☞교구 성경공부 개강(여정)
 *과목: 마태오복음서
 *개강: 3월 7일(매주 목요일 오전 10시)

☞재의 수요일 미사 안내
 *일시: 3월 6일(수) 10시
 “사람아, 흠에서 왔으니 흠으로 다시 돌아갈 것을 생각하여라.”
 (창세기 3,19) 재의 수요일은 사순시기의 첫째 날로써, 머리에 재를 얹으며 죽음을 기억하고 그리스도인의 자세를 성찰하는 날입니다. 예수님의 수난과 죽음을 묵상하며 부활을 준비하는 뜻깊은 사순시기 되시기 바랍니다.

☞교무금 신협 이체
 *이체시 반드시 이름과 세례명을 같이 기록 바랍니다.

☞지난주 미사 참례 현황
 주일미사 참례자 2,347명 중 760명 참석 32.4%

☞사순시기 공동 십자가의 길
 *매주 금요일 미사 후
 ☞주임신부님 영명축일
 요셉 대축일을 맞이하여 1층에 비치된 봉헌서에 영적 예물을 기록하여 3월 15일(금)까지 제출하여 주시기 바랍니다.

☞전입가족을 환영합니다.		
성 명 (세례명)	주 소	구역
안수현 프란치스카	호반베르디움A 209-501	호반2
홍현식 라파엘	한양수자인A 106-1605	한양1
채원병 베드로	한양수자인A 109-1002	한양2
정원희 베로니카	한양수자인A 115-902	한양2
진호장 라파엘	한양수자인A 111-804	한양2

☞태중의 아기 축복식
 *일시: 3월 10일 교중미사 중
 *임신중이신 교우분들의 많은 참례 바랍니다.

승합차 운행		
3/3	조도현 아우구스티노	임현구 세례자요한
3/10	이병준 라파엘	김호섭 프란치스코

☞본당 척사대회(웃놀이)
 *일시: 3월 17일(주일) 교중미사 후
 *경품으로 사용할 물품(찬조금) 후원받습니다.

☞우리들의 정성 (2.18-2.24) (단위: 원)	
주일헌금	2,960,000
교 무 금	1,955,000
건축헌금	1,565,000

☞요한대학 2019년 1학기 등록
 *개강: 3월 6일(수) 미사 후
 *등록금: 5만원
 *접수/문의: 교중미사 후 / 010-3745-3365

호매실 하늘 약국 병원 처방전 조제 전문 삼익 1차 버스정류장 앞 약사: 민세은 아녜스 292-8875 / 최계순 아델라	현대자동차 신차상당(시승, 리스, 렌트) 탐동사거리(한석빌딩1층) ☎ 298-8100 / 010-5264-9685 구운판매 대리점 대표: 김현진(시메온)	자동차보험 주택화재보험 ✨ KB 손해 보험 손영만 프란치스코 010-5383-0947	가족 소파 전문 공장직영 · 주문제작 서진석 요셉, 이명선 마리아 010-7358-8350
--	---	---	--

하느님을 가장 잘 알 수 있는 방법은 성경을 읽는 것이고, 미사는 가장 큰 기도입니다.



성 프란치스코

태평동성당

주임신부: 김정옥 (마테오)
수녀원: 방 (의제마르코)
사무실: 031) 721-3367 FAX: 721-3368
총회장: 박영우(이냐시오) 010-9033-4326
원로회: 배연승(안토니오) 010-5317-4327

※ 미사 시간 ※

· 주 일: 07:00, 11:00, 18:00(청년)
· 토 요 일: 18:00 (학생, 어린이)
· 새벽미사 (06:00) 월요일
· 아침미사 (10:00) 수요일 · 금요일
· 저녁미사 (19:30) 화요일 · 목요일



주님 당신을 찬미하오니 좋기도 하옵니다

☑ 하느님과 이웃과의 소통을 위한 기도운동
기도 지향 - 외곽교우와 냉담교우를 위하여
< 각 지역별로 지정된 곳에 묵주기도 20단
에 스티커 1장을 붙이시는 방식입니다.>
교우 여러분의 적극적인 참여 부탁드립니다.

02월 24일 현재
묵주기도 현황

총 636,220단

☑ 봉사자 교육

일 시: 3월 3일(주일) 교중미사 후

☑ 성시간(성체강복)

일 시: 3월 7일(목) 저녁미사 후

☑ 유아(어린이)세례

일 시: 3월 09일(토) 오후 6시 미사 후
신청: 3월 7일(목)까지 사무실 접수
준비: 가족관계증명서, 대부모, 감사예물

☑ 재의 수요일 미사

* 일시: 3월 06일(수) 오후 7시 30분
* 재의 수요일(3월06일) 머리에 재를
없는 예식을 위해 성지를 회수하오니
성전입구 회수함에 넣어 주시기 바랍니다.
* 회수 기한: 3월 3일(주일)까지

☑ 초등부,중고등부 주일학교 등록 및 접수

등록비: 1인 30,000원, 2인 50,000원
접수: 주일학교 선생님 또는 사무실

☑ 주일 교중미사 반주자 모집

자격: 천주교 신자로 전공자 및 경력자 우대
연습시간: 매주(수) 20:00~22:00, 주일교중미사 전
문의: 성가대 단장 010-9362-7782
사무실 031-721-3367

☑ 특별헌금(2차 헌금) 안내

03월 03일(첫째주일) 사제양성 후원

☑ 수녀님 주년 피정

일시: 3월 10일(주일)~16일(토)

☑ 여정 성경 공부 반 학생 모집

여정 일반과정 - 마르코복음서
개강: 3월 7일, 매주 목요일 미사 후
강의료: 20,000 교재비: 8,000(학기당)
문의: 교육분과 010-9982-5291

☑ 프란치스코대학(노인대학) 안내

대상: 본당의 66세 이상 어르신
개강: 3월 8일(매주 금요일 미사 후 성경공부)
등록금: 학기당 3만원, 신청서작성(교적첨부)
* 주방에서 봉사해 주실 봉사자를 모집합니다.

☑ 전례 봉사 및 본당 청소

금 주: 태평 1지역 다음주: 태평 2지역

☑ 미사참례(02/18일-02/24일) 교적신자 1,394

구분	월	화	수	목	금	토	주일	합계	비율
전주	18	69	61	68	53	107	404	511	36.5
금주	9	51	57	47	52	131	400	531	38.0

☑ 우리들의 정성(02월 18일-02월 24일)

구분	금 액	구분	금 액
교무금	4,238,000	주일 헌금	1,914,000
성소후원금	75,000	특별 헌금	
사회복지후원	50,000	감사 헌금	390,000
미사예물	630,000	시설 헌금	50,000
총수입	7,347,000	총지출	2,060,500

감사헌금

의명 30,000 의명 20,000 의명 10,000
정성일 200,000 윤석복 100,000 황창순 30,000

장기수선금 02/24일 현재 139,482,900원

조규례 50,000

사람중심의 희망금융!!
성남중앙신협

저축도 ~ 대출도 ~
모두가 부자 되는 그날까지
성남중앙신협이 함께 합니다.
☎ 본점 031-756-6181

손치과 의원

원장: 손혜정 (베로니카)
인공치아(임플란트), 심미보철
미백치료, 노인틀니, 치주치료
☎ 757-2858 (이빨아파)
수진동 농협 성남지점 옆
창도빌딩 4층 (주차장 완비)

순천의료재단 **정병원**
CHUNG HOSPITAL

총괄병원 정형외과/내과/외과/소아청소년과
신경외과/신경과/재활의학과
산부인과/영상의학과
마취통증의학과/진단검사의학과
지역응급의료기관 응급의학과 전문의 4명 24시간 진료
종합건강검진센터 MRI/CT/디지털X-RAY/내시경/초음파
순천의료재단 정병원 750-6000 / www.chungsh.com

천주교를 알고자 하시는 분은 본당 신부님, 수녀님, 또는 사무실에 문의하십시오.

월요일	새벽 6:30	 성 요한 세례자 퇴촌 성당 TOECHON CATHOLIC CHURCH 경기 광주시 퇴촌면 광동로 97-9 강하공소: 양평군 강하면 왕창부로길 64번길 1	주임신부 : 임 익 수 베드로
화 / 목	저녁 7:30		사목회장 : 영 봉 진 가브리엘
수 / 금	오전 10:00		연 령 회 : 임 선 자 요한나
토요일	오후 4:00 (어린이) 저녁 7:30 (학생)		회 장 (010-2743-1717)
주 일	오전 6:30 오전 8:00 (강하공소) 오전 10:30 (교중미사) 오후 9:00 (밤미사)		사 무 실 : 031-765-4111 팩 스 : 031-765-4102 홈페이지: cafe.daum.net/toechon.com E-mail : toechon@casuwon.or.kr

- “신앙의 기쁨! 젊은이와 함께!”**

 - ❖ 이 번 주에는 사제양성후원 특별헌금 있습니다.
 - ❖ 다음 주에는 사순 제1주일 교구 내 신축성당 보조 특별헌금 있습니다.
 - ❖ ‘재의 수요일’ 미사 안내
 - 3월 6일(수) 오전10시, 저녁 7시30분 미사
 - 미사 30분 전에 ‘십자가의 길’ 있습니다.
 - 이 날은 금육과 단식을 지켜야하며 은혜로운 사순 시기가 될 수 있도록 미리 준비하시기 바랍니다.
 - ❖ 교적 정리 안내
 - 부활 판공성사표를 원활히 전달하기 위해 주소, 연락처, 세대구성원변경(이사, 외지근무, 군입대) 등 변경하실 분은 사무실로 오시기 바랍니다.
 - ❖ 환자 영성체 안내
 - 일 시 : 3월 7일(목) 09시부터~
 - ❖ 사순시기 공동 ‘십자가의 길’ 안내
 - 사순 시기동안 주님의 수난과 죽음을 기억하며 매주 금요일 미사 30분전에 십자가의 길이 있으니 많은 참여 바랍니다. (장소: 대성전)
 - ❖ 사순시기 실천운동
 - 주 제: ‘사랑으로 가진 바를 나누자’
 - 사순절 헌금통: 각 세대별 모금 (4월21일 주일까지)
 - 사랑의 단식제 권고일: 4월 12일(금)
 - 가난한 이들을 위한 공동헌금의 날: 4월14일(주일) 2차
 - ❖ 초등부 주일학교 개학 및 1학기 등록 안내
 - 개학: 3/2(토)교리: 오후2시40분, 미사 오후4시
 - 등록기간: 2019. 3.31(주일)까지
 - 등 록 비: 1자녀 2만원, 2자녀 이상 3만원
 - 입금계좌: 농협351-0480-9755-13 (재)천주교수원교구
 - 등록자에게 간식, 주일학교 행사 시 분당 지원 등
 - ※문의: 초등부교감 (010-5391-4902)
 - ❖ 제2대리구 부모 신앙 아카데미 신청안내
 - 대상: 본당 내 초,중고등 자녀를 둔 모든 부모
 - 신청: 3월31일까지 (본당사무실 또는 교감선생님)
 - 장소: 마리아벨리센터(의왕시 원곡로64라자로 마을)
 - 문의: 초등부교감 010-5391-4902

“젊은이를 위한 통합사목 실현!”

 - ❖ 성경 공부(여정) 신청 안내
 - 과 목: 역사서 -수강료 무료(교재비 별도)
 - 일 시: 3월5일(화)개강 ※매주 화요일 10시
 - 신청문의: 교육분과장 (010-4445-6968)
 - ❖ 초등부 주일학교 교사모집
 - ♡미래의 주역이 될 주일학교 학생들을 위하여 헌신적으로 봉사하실 선생님들을 모집합니다. (문의: 초등부교감 010-5391-4902)
 - ❖ 그리스아스 성가단원 모집 안내
 - ☆부활축복을 함께 맞이할 성가단원을 모집합니다.
 - 분야: 테너&베이스 각2명, 소프라노&알토 각3명
 - 문의: 지휘자 010-3766-0628
 - ❖ ‘알레그리아 오케스트라’단원 모집합니다!
 - ☞ 바이올린, 첼로, 클라리넷, 리코오더 초등 5학년 이상!
 - 문의: 청소년위원회장 010-2896-0314
 - ❖ 성모회 회원 모집 안내
 - ☞남녀노소 누구나 함께 할 수 있는 곳, 힘든 만큼 보람도 큰 성모회에서 함께할 회원들을 기다리고 있습니다. 주저마시고 연락주세요!
 - ☆문의: 010-7480-2245, 010-4874-2427
 - ❖ 성당 청소구역 및 전례봉사 공지
 - ※ 성당 청소에 많은 참여 부탁드립니다.
- | | 요 일 | 구 역 |
|-----------|--------------------|----------|
| 전례봉사 | 3월 3일(주일) | M E. |
| | (안내봉사, 봉헌, 보편지향기도) | |
| 청소구역 | 3월 9일(토) | 도수리 구역 |
| 다음 주 전례봉사 | 3월 10일(주일) | 사랑의 썬Pr. |
| | (안내봉사, 봉헌, 보편지향기도) | |
- ❖ 우리들의 정성(2월 20일 - 2월 26일)**

평일미사	304명	누 계	3,025
주일미사	658명	미사참석율	38%
주일헌금	1,607,000	부채상환건축헌금	958,000
교 무 금	6,300,000	감사헌금	박상원
성소 후원금 외	최지용, 이대범, 김도자, 안인숙, 김순진, 임성남, 황영자, 이덕남, 이지은, 이선이, 진금숙, 홍선희, 김성임, 김복열, 김우순, 정연희, 길은옥, 정영효, 정민영, 서영옥, 남궁영자		
-현재 본당 부채 잔액 현황-			
교구(토지)차입금		320,000,000	



주님 당신을 찬미하오니 좋기도 하옵니다



‘신앙의 러전 두밀’ 판교성김대건안드레아성당

주임신부 김동진(다니엘)

성남시 분당구 판교원로 82번길45
e-mail:1004@capangyo.or.kr

사무실:031-8017-0012 연례회장 010-8213-7713

미 사 시 간		
주일	평일	
토 16:00(어린이)	월	06:00
19:30(중고등부)	화	19:30
일 08:30	수	10:00
10:30(교중)	목	19:30
19:30(청년)	금	10:00
성 시 간	첫째주 목요일	19:30
성모신심미사	첫째주 토요일	10:00

예비자교리

부활반 주일09:00

성모승천반 주일09:00

본당으로 전입하신 모든 형제 자매님
진심으로 환영합니다.
환영식: 3. 3(일) 교중미사

✠ 미 사 · 전 례 ✠

- ◆재의 수요일 미사:3월 6일(수) 10:00, 20:00
사순시기가 시작되는 이 날은 재를 머리에 얹는
‘재의예식’ 과 함께 단식과 금욕을 실천하는 날입니다.
- ◆성 시 간:3월 7일(목) 19:30
- 사순시기 십자가의 길
:매주 (금) 오전 10시미사후, 오후 8시
- 예비자 받아들임예식:3.10(일) 교중미사
- 유아세례식:3.23(토) 어린이 미사후, 성전
신청:3.17까지, 사무실로 신청

✧ 행 사 ✧

- 본당 ‘3월 장터’ 개장
때·곳:3.2(토)~3.3(일) 미사 전 후, 1층
매일 첫째 주 ‘공동체의 활성화’와 ‘단체별 수익
금 마련’을 위한 ‘장터’가 운영되오니 교우분들의
많은 참여와 관심 바랍니다.

✧ 교 육 · 피 정 ✧

- 여성소공봉사자 피정:3.6(수) 미사후, 성전
주제: ‘아름다운 인간관계 훈련’
강사: 이민정(아우구스티나)
- 교구 성경(여정) 개강:3. 8(금) 10시 미사 후
일시:매주 (금) 11:00~13:00, 2층대교리실
과목:오경2 / 수강비:2만원(교재비 별도)
문의:교육분과 010-2053-0836

회답송



주님 - 당신을 찬미하오니 좋기도 하옵나니

본당 설립 10주년 감사 목주기도 100만 봉헌 (2018.10.1~2019.9.30)	
누계(2018.10.1~2019.2.24)	295,259단

- 사순시기 구약성경 ‘오경’ 통독
기간:3월11일(월)~4월12일(금)
시간:월,수,목,금 14:00~15:00, 1층회의실
문의:교육분과 010-2053-0836

- 청년성경공부 불학기 그룹원 및 봉사자모집
과목:창세기·탈출기·마르코
신청:3.10(일) 교중미사 후까지
O.T:3.10(일) 저녁미사 후, 2층 대교리실
문의:곽하늘(안나) 010-8654-1695

✧ 단 체 공 지 ✧

- 두밀산악회 3월 성지순례
일시:3.14(목) 07:00, 성모상 앞 출발
장소:연풍성지(충북 괴산) / 회비:35,000원
문의:임 바오로 010-5135-4885
준비:간편복장, 미사준비

✧ 모 임 · 회 합 ✧

- 수능 수험생을 위한 기도 ‘첫 모임’
일시:3.8(금) 20:00, 2층 솔피실
대상:수험생 자녀를 두신 부모님
문의:김소영(소화테레사) 010-3016-2495
- 본당 단체 회합(월례회의)
교육분과 :3. 5(화) 13:00, 1층회의실
청소년위원회:3.10(일) 12:00, 1층회의실

✧ 미사 전례 봉사 ✧

미사	3월 3일	3월10일	3월17일
08:30	3지역	4 - 1	5 - 1
10:30	7 - 1	2 - 2	4 - 2

* 영명 축일을 축하드립니다 (3.4~3.10) *

3. 4	*가시미로-이태효 노홍수 이방원	*루치오1세-오형석	
3. 5	*울리바(울리비아)-민수현 김서진		
3. 6	*아네스-백영란 구본재 곽채원	*콜데타-이연희	
3. 7	*펠리치파스-유현화	*테오필로-임민규	*에스터-방선진
3. 8	*헤레니아-이선영	*베아따-김재리	*빈첸시오-유성재
3. 9	*프란치스카-박혜영 윤수영 양순희 서미희 전해경 이미화 정영누 장덕수 강나영 변준자	*카타리나볼로냐-최영희	
3.10	*심플치오-박시온		



판교 성 프란치스코 성당

<http://cafe.daum.net/st.francisco>

E-mail: stfran@casuwon.or.kr

(우)13475 경기도 성남시 분당구 서판교로 125 (판교동 513-1)

주임신부: 김대영 베드로

보좌신부: 최재완 미카엘

총 회 장: 김경식 요한다마세노
010-2708-3996

연령회장: 서정승 바오로
010-8708-5312

사무실: 8017-8101
팩 스: 8017-8102

주 일	월	화	수	목	금	토
06:30, 09:00, 11:00(교중), 16:00(어린이), 19:30(청년)	06:30	10:00 19:30	06:30 10:00	06:30 19:30	06:30 10:00	10:00 19:30 (학생)

♣ 고해성사 : 미사 30분전

♣ 성모신심 미사 : 매월 첫 토요일 10시

♣ 성시간 : 매월 첫 목요일 저녁미사 후

♣ 환자영성체: 매월 셋째 목요일

♣ 유아세례 : 2,5,8,11월 첫 주일 오후 3시

♣ 집, 상가, 차축복은 사무실에 미리 신청

▣ 매월 첫 주일에는 니케아 콘스탄티노플 리스 신경을 바칩니다.

▣ 성모신심 미사

일시: 3월 2일(토) 10시

※ 이주사목 후원을 위한 헌금 있습니다.

▣ 재의 수요일 미사

일시: 3월 6일(수) 06시30분, 10시, 19시30분

▣ 성시간

일시: 3월 7일(목) 저녁미사 후

▣ 사순특강

일시: 3월 14일(목) 저녁미사 후

강사: 예수회 서석철 요한세례자 신부님

▣ 안수식

임신부 및 수술을 앞두신 분, 멀리 여행을 떠나시는 분 등을 위한 안수

일시: 3월 13일(수) 10시 미사 후

▣ 2차헌금

3월 3일(주일) 사제양성 후원금

3월 10일(주일) 사순1주 -교구내 신축성당 보조

▣ 생명나눔 헌혈 캠페인

일시: 3월 17일(주일) 10시 ~ 15시30분

준비물: 신분증

▣ 사무실 휴무

직원 연수로 인해 사무실 휴무합니다.

일시: 3월 19일(화)

▣ 지역내 마트와 연계한 포인트 적립

적립된 포인트는 연말에 어려운 이웃과 나눔을 실천하는데 쓰입니다. 본당 공동체 교우님들의 적극적인 참여 부탁드립니다.

1)낙생농협 하나로마트

2)청호웰빙마트(봇들3단지)

3)하모니마트 (백현4단지)

4)보람마트(원마을 11단지 앞)

5)한우나리(원마을 11단지 앞)

※ 위 마트 회원번호 031-8017-8101 (성당전화)

▣ 1지역 소공동체 식사봉사

일시: 3월 3일(주일) 9시, 11시 미사 후

메뉴 및 가격: 설렁탕, 4천원

※ 포장판매 합니다.

▣ 성체조배회 회원 모집

화요일	목요일	금요일
12시	12시, 13시	17시, 19시

문의: 회장 010-7577-4142

▣ 혼인미사 일정

일시: 3월 16일(토) 12시 30분

3월 23일(토) 12시

※ 봉사자분들께서는 일정을 참고해 주세요.

▣ 지역별 2019년 교우금 책정 및 목주기도

지역	책정율	납부율	목주기도
1지역	30	26.7	28,978
2지역	31	29.1	46,828
3지역	31.1	27.2	21,680
4지역	33.2	29.6	48,682
5지역	35.4	30.8	28,585
6지역	30.4	25.2	3,366
전 체	31.85	28.1	178,119

2018년 대림 전 누계	목주기도 총 누계
6,244,114단	6,422,233단

▣ 우리들의 정성 (2월 18일 - 2월 24일)

구 분	금 액	신자수	세대수
주일헌금	9,175,000	6,396	2,387
교 우 금	15,535,000		
감사헌금	600,000		
건축헌금	570,000		
합 계	25,880,000		

감사헌금: 한명옥 5만, 송현숙 30만, 최영하 5만, 엄진숙 10만, 김진섭 10만

건축헌금: 임재연 10만, 신승균 12만, 정달희 5만, 이광규 30만

성가번호	입당 421	봉헌 219, 215	성체 151, 160, 197	파견 280
------	--------	-------------	------------------	--------

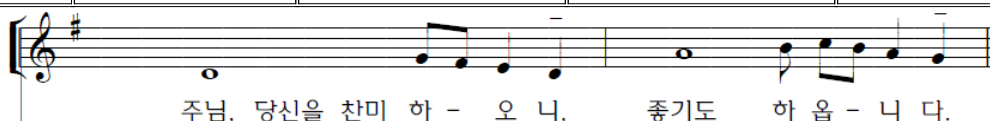

2019년 3월 3일(연중 제8주일)

미 사 시 간	평 일	월	06:30	<h1 style="margin: 0;">팬 성 성 당</h1> <p style="margin: 0;">평택시 팬성읍 부용로 7-15 사 무 실 : 031-691-4702 연령 회장 : 010-2949-0949</p>	예비신자 교리반	주일반	수요반	금요저녁
		화, 목	19:30		유아세례	09:30	10:30	19:30
		수, 금	10:00		환자영성체	꼭수 달 첫째	토요일	오후4시
	토	주일저녁미사 (청소년미사)	19:30		주임신부	매월 첫째 목요일	오전9시	
	주일	일반미사 (주일학교미사)	09:00		수녀원	이 오드니엘	권 마르테오도라	민 벨라녜타(유치원)
		교중미사	11:00		총 회 장	김종수	마티아	



- ♣ **특별2차 헌금 안내**
금주(3월3일) - 사제양성 2차헌금
다음주(3월 10일) - 교구내 신축성당 보조
- ♣ **사순시기의 시작인 재의 수요일(3월6일) 미사는**
오전10시, 오후7시30분입니다.
- ♣ **2019년 초등부 등록제 실시**
대 상 : 유치부(만5세)~초등6학년
등 록 비 : 1인 20,000원
2인 30,000원
3인이상 40,000원
문 의 : 010-8732-9154(초등교감)

- ♣ **2019년 정하상바오로대학 학생모집**
개 학 식 : 3월8일(금) 오전10시 미사
등 록 금 : 1학기 2만원
등록기간 : 2월24일~3월3일(주일미사후 접수)
교육과정 : 성경공부와 동아리활동, 식사제공
문 의 : 010-9966-4962(김명숙 실비아)
※함께 할 봉사자를 간절한 마음으로 기다립니다.

- ♣ **성경공부(여정) 수강생 모집 (바오로서간)**
개강일시 : 3월8일(금) 미사 후
10시40분~12시40분
장 소 : 메리홀
수 강 료 : 3만원(교재비 포함)
문 의 : 010-7517-5587(교육분과)

- ♣ **생명나눔 헌혈 및 장기기증 캠페인**
일 시 : 3월10일 오전10시~오후3시30분
장 소 : 모산골 성당
※헌혈 전 신청서 및 장기기증 신청서는
사무실에 비치되어 있습니다.
자세한 사항은 게시판을 참조하여 주시기
바랍니다.

단체모임

구분	월/일	요	시 간	내 용
금주	3/3	일	9시미사 후	소공동체
	3/7	목	9시부터 저녁미사 후	환자영성체 성시간
내주	3/10	일	9시	꾸리아
			교중미사 후	바오로형제회

※환자영성체 신청은 사무실에서 받습니다.

☆ 2019년 교무금 책정현황 (2월26일) ☆

책정세대	책정비율	납부금액
328	47.5	37,405,000

♣ 우리들의 정성 ♣

교 무 금	주일헌금	건축헌금	기 타
4,920,000	2,303,000		200,000
금주 (2월 18일~2월 24일)		누 계	
7,423,000		42,182,000	
강사헌금 차신영(안젤라)-20만원			
건축헌금			
구분	미사 전례봉사 담당 구 역	본 당 청 소	
		대성당	1층
금주	본정	안정2	영원한 도움의 성모
내주	석봉	안정3	성실하신 동정녀
다음주 1호차 봉사자		이윤상 요한	
다음주 2호차 봉사자		임자영 그레고리오	
다음주 3호차 봉사자		김문식 요셉	
지난주일 미사참례		695명	44.69%

 글라스스토리 안경원 <평택 팬성점> 안경,콘택트렌즈 부용초교 옆, 파리바게트 옆 원장 임진호(베드로) 031-618-7925, 010-6238-7925	평택 성모안과 안과 전문의(원장), 수술상담 평택역앞, 파주옥뒤,케익타운 옆 원장 강 태 환(노 엘) (031) 618-3131
치아사랑 치과의원 치의학석·박사 구강악안면 임플란트 전공 임플란트,보철치료 (매주목요일 휴진) 팬성읍사무소 옆 (한마음약국2층) 원장 홍남희(아폴로니아) (031)691-2835	예가 인테리어 리모델링 전문 팬성읍 객사리 김기범(요셉), 홍옥주(마리아) 010-6600-0076

<p>주임신부 : 김태진(베난시오) 보좌신부 : 김지섭(요한사도) 수녀원 : ☎ 456-1243 송(가롤로), 이(사무엘라)수녀 총회장 : 손석창(안드레아) 연례회장 : 이상욱(요셉) ☎ 010-2773-1062 사무실 : ☎ 457-1245</p>	 평촌성당 https://12sado.modoo.at	<table border="1"> <thead> <tr> <th colspan="2">필사 주간 일일 실천계획표</th> </tr> </thead> <tbody> <tr> <td>3/4(월)</td> <td>탈출기 20장 1절 ~ 21장 17절</td> </tr> <tr> <td>3/5(화)</td> <td>21장 18절 ~ 22장 16절</td> </tr> <tr> <td>3/6(수)</td> <td>22장 17절 ~ 23장 19절</td> </tr> <tr> <td>3/7(목)</td> <td>23장 20절 ~ 25장 9절</td> </tr> <tr> <td>3/8(금)</td> <td>25장 10절 ~ 26장 14절</td> </tr> <tr> <td>3/9(토)</td> <td>26장 15절 ~ 27장 21절</td> </tr> <tr> <td>3/10(주일)</td> <td>28장 1절 ~ 28장 38절</td> </tr> </tbody> </table>	필사 주간 일일 실천계획표		3/4(월)	탈출기 20장 1절 ~ 21장 17절	3/5(화)	21장 18절 ~ 22장 16절	3/6(수)	22장 17절 ~ 23장 19절	3/7(목)	23장 20절 ~ 25장 9절	3/8(금)	25장 10절 ~ 26장 14절	3/9(토)	26장 15절 ~ 27장 21절	3/10(주일)	28장 1절 ~ 28장 38절
필사 주간 일일 실천계획표																		
3/4(월)	탈출기 20장 1절 ~ 21장 17절																	
3/5(화)	21장 18절 ~ 22장 16절																	
3/6(수)	22장 17절 ~ 23장 19절																	
3/7(목)	23장 20절 ~ 25장 9절																	
3/8(금)	25장 10절 ~ 26장 14절																	
3/9(토)	26장 15절 ~ 27장 21절																	
3/10(주일)	28장 1절 ~ 28장 38절																	

미사 시간 평일 : 월) 6시 화) 19시30분 수) 10시,19시30분 목) 10시,19시30분 금) 6시,10시 토) 10시
 주일 : 토) 16시, 19시30분 일) 6시30분, 9시, 11시, 16시, 19시30분

✠ 재의 수요일 미사 ✠
3월 6일 10시, 19시30분

재의 수요일로 사순시기가 시작됩니다.
 참회의 상징으로 지난 해 주님수난성지주일에 축성한 나뭇가지를 태운 재를 머리 얹습니다.
 자신을 되돌아보며 재의 예식으로 사순시기를 시작하시기 바랍니다.
 재의 수요일, 금요일 ~ 단식과 금욕 실천

※ **십자가의 길** : 사순 제1주일부터 매주 금요일 10시 미사 후/ 대성전
 ※ 재의 수요일 이후부터 판공성사를 보시기 바라며, 지역 판공일정은 추후 공지합니다.

정심대학 개강미사
 3월 7일(목) 10시/ 대성전

▶ 1학기 정심대학 학생모집 및 등록

-등록비 : 25,000원/ 65세 이상 어르신
 -접수 : 3월 3일/ 9시, 11시 미사 전 후

견진 성사 안내

- 견진성사 : 6월 9일(주일) 교중미사 중
- 대상자 : 세례(첫영성체) 받은 후 견진 받지 않은 모든 신자(중고등부 학생~성인)
- 교육일정
 견진교리 (5월) 목요일, 주일. 좋은 기회!
 기회를 잡으세요~^^^
 종합교리 6월 6일(목)
- 교재 : 한국 천주교 견진 교리서
- 자세한 일정과 세부 사항은 추후 공지합니다.

성경 공부

- 단체 : 성서백주간, 가톨릭 그룹성서, 여정
- 접수 : 3월 10일(주일)까지 미사전 후/1층로비

⇒ 자세한 내용은 1층 홍보모니터, 게시판 참조

2019년도 초등부 주일학교 접수

초등부 주일학교가 3월 9일 개학합니다. 현재 주일학교 접수는 “문자”로 받고 있습니다.

1. 대상 : 유치부 7세 , 1학년, 2학년, 4~6학년
2. 아이이름/세례명, 학년, 축일 봉사하고 있는 단체 또는 봉사를 원하는 단체
3. 부모님 이름/세례명, 연락처, 주소
4. 문자로 접수하시고 등록비는 “아이이름”으로 계좌 입금 부탁드립니다.

-1명 5만원(주일학교등록비 4만원+자모회비 1만원)
 -2명 9만원(주일학교등록비 8만원+자모회비 1만원/ 형제 할인)
 -문자 접수 : 010-5215-4552 강유미 글라라
 -입금계좌 : 우리은행 1002-059-519701 강유미
 -주일학교 상담 : 010-6260-0446 김연신 스탬라

※ 한궁대회에 적극적으로 참여해 주신 부모님, 어린이들 모두 감사드립니다.
 ※ 부모신앙아카데미 많은 관심 부탁드립니다.
 (사무실에서 접수 중)

■ **사제양성 특별헌금**

■ **성시간**
 -일시 : 3월 7일(목) 저녁미사 후/ 대성전

■ **받아들이는 예식**
 -일시 : 3월 17일(주일) 11시 미사 중/ 대성전

■ **감사합니다. 수고하셨습니다.**

한궁대회를 성황리에 마쳤습니다. 원활한 행사 진행을 위해 수고해 주신 12사도 형제회와 맛있는 먹거리를 준비 해주신 자매님들, 행사에 기쁜 맘으로 참여해 주신 모든 교형자매님들과 초중고등부 주일학교 선생님, 학생, 학부모님께도 진심으로 감사드립니다. 한궁대회를 통하여 우리 모두 하나 되었음을 느낍니다. 앞으로 우리 본당이 최고의 본당이 될 수 있기를 소망합니다.

평택성당

(하늘에 올림을 받으신 성 마리아, 1928)

- 오늘은 연중 제8주일입니다. 교회 안에서 울려 퍼지는 말씀은 지혜의 샘이며 삶의 규범입니다. 주님께서 우리에게 말씀을 알아들을 귀를 열어 주시어, 교만하여 형제들을 그릇 판단하지 않고 형제들을 사랑하는 평화의 일꾼이 되게 해 주시기를 청합니다.

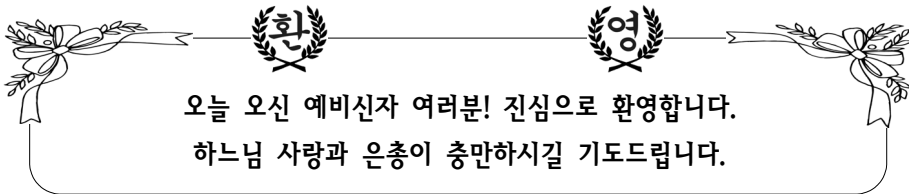

- 사순특강 사순 제1주일 3월 10일(주일) 10시30분 미사 중 - 노희철 베드로 신부님(수원가톨릭대학 교수)
- 성 가지를 수거합니다. 3월 6일 재의 수요일에 사용합니다. 3월 3일(주일)까지
- 재의 수요일(금육과 단식) 3월 6일(수) 오전10시, 오후7시 미사 봉헌 합니다.
- 사순기간 매주 수요일 미사 후 십자가의 길 기도 바칩니다. 일정은 게시판 참조하세요.
봉사 담당 단체는 신부님 퇴장 후 바로 시작합니다. 미리 준비해 주시기 바랍니다.
사순기간 십자가의 길 기도 일정

3월 13일(수) 비전3구	3월 20일(수) 비전4구	3월 27일(수) 비전5구	4월 3일(수) 비전6구
4월 10일(수) 신평2구	4월 17일(수) 원평3구	4월 19일(금) 오후 3시 전례분과	
※ 신부님 퇴장 후 바로 시작합니다. 미리 준비해 주시기 바랍니다.			

- 2019년 물리마르성경대학 개강 미사 3월 7일(목) 10시 1학기 등록금 : 50,000원 사무실에 접수하세요.
- 교구 「여정」 성경공부 개강 - 가톨릭서간, 요한묵시록 3월 5일(화) 오전10시 - 마리아홀
요한복음서 저녁반 3월 7일(목) 오후7시30분 - 마리아홀
- 2019년 초·중·고등부 주일학교 등록 안내(1년)
한 자녀 : 30,000원, 두 자녀 : 60,000원, 세 자녀이상(셋째부터 무료) : 60,000원
등록신청 : 사무실, 계좌번호 : 132-089-085613 [평택신협, 예금주 : 서동권(평택성당)]
- 청소 담당 구역 : 3월 5일(화) 신평3구 3월 12일(화) 신평4구

■ 화답송



교무금 자동이체 [평택신협 131-001-186736 또는 031-654-2702 예금주-평택성당]

(복되신 동정 마리아) <h1 style="text-align: center;">포 승 성 당</h1> <p style="text-align: center;">17965 경기도 평택시 포승읍 서동대로 1174-13</p> <p style="text-align: center;">◆ 전신자 1인 1신심단체 가입을 실천합시다 ◆</p>		주임신부 조성경(프란치스코) 총 회 장 이삼식(힐라리오) 010-9995-7231 연령회장 원중훈 (베드로) 010-8755-7058 사무실 ☎ 684-3901 F A X ☎ 684-3905
---	--	---

전 레 안 내

☑ 만원주일 안내

* 3월 3일(주일)은 본당발전과 나눔을 위한 만원주일입니다. 신자분들의 적극적인 동참 부탁드립니다.
(식사나눔 봉사는 내거리, 회곡리구역입니다)

☑ 2차헌금 안내

3월 3일	본당건축헌금
3월 10일	교구내 신축성당 보조 (1,2차)

☑ 전례봉사안내

전례봉사	독서봉사	예물봉헌	해설자
3월 3일	한귀자, 조성복	회곡리	류채미
3월 10일	김용구, 이희천	원정리	제미영
3월 17일	조성복, 임헌재	석정리	문호신

☑ 성체강복 : 3월 7일(목) 저녁미사 후

기 타 안 내

☑ 단체 모임 및 회의 안내

모임/회의	일 시	장소
연령회	3/3(일) 교중미사 후	요한반
사목회의	3/3(일) 교중미사 후	요셉반
성인복사단	3/10(일) 오전 10시	요셉반
성소후원회	3/10(일) 교중미사 후	요셉반
울뜨레야	3/10(일) 교중미사 후	루카반

☑ 교육관 건축을 위한 목주기도

목주기도 (2/18~2/24): 4,081단

목주기도 합계: 170,029단

매주 일요일 목주기도를 봉헌함에 넣어 주세요.

☑ 재의 수요일 미사 안내

* 재의 수요일: 3월 6일(수) 오후 7시 30분

(오전 10시 미사는 없습니다.)

- 사순시기동안 매주 금요일 미사시작 40분전부터
공동 십자가의길 기도가 있습니다.

☑ 성지가지 회수

* 성지가지를 3/3(주일)까지 회수함에 넣어주세요.

☑ 생명나눔 캠페인 안내

* 제목: 생명나눔 헌혈 및 장기기증

* 일시: 3월 17일 (10:00~15:30)

* 장소: 서정동성당

-헌혈증서 기부 및 장기등기증희망 등록 신청자는 사무실로 문의해 주시기 바랍니다.

☑ 성경공부 개강 안내

* 개강 : 3월 5일(화) 저녁미사 후 (매주화요일)

* 과목 : 서간과 요한묵시록

- 신자분들의 많은 관심과 참여 바랍니다.

☑ 유아세례 신청안내

* 일시 : 3월 9일(토) 오후 5시

* 3월 8일(금)까지 사무실로 접수하시기 바랍니다.

☑ 2019년 주일학교등록 안내

* 개학 - 2019년 3월 10일 9시 미사

* 등록비 - 1인당 1만원

- 첫영성체 교리반도 주일학교 등록과 같이 됩니다.

☑ 청소구역 일정표

일자	구역	청소장소	준비물
3/9(토)	원정리	성당, 유리창	성당 비치
3/17(일)	홍원리		
기쁨의 모후 Pr		남자화장실	성당 비치
사도들의 모후 Pr		여자화장실	

☑ 우리들의 정성

*주일헌금- 994,000원

*2차 헌금- 509,000원

*교 무 금- 1,150,000원

*감사헌금- 이재하(마리아) 5만원

*교육관건립기금- 박용준(바오로) 60만원

*건축헌금- 정의준 20만원, 김선경(루시아) 1만원

* 하느님께 기쁘게 봉헌하신 신자분들께 감사드립니다.

평 일 미 사 안 내			주 일 미 사 안 내			성 사 안 내	
성모신심미사 매월 첫주 토요일 오전 10:00	월	오전 06:00	토	토요일 저녁 주일 미사	오후 07:30	유 아 세 례	3.6.9.12월 둘째주 토요일 오후 5:00
	화.목	오후 07:30	주일	주일오전 미사	오전 09:00	고 해 성 사	미사 20분 전
성 체 강 복 매월 첫주 목요일 오후 07:30	수.금	오전 10:00		교 중 미 사	오전 11:00	환자영성체 차, 집 축 복	매월 마지막주 수요일 사무실 문의

천주교를 알고자 하시는 분은 이웃 천주교 신자들 또는 사무실에 문의해주시기바랍니다.

연중 제 8주일

2019년 03월 03일

	<h1 style="text-align: center;">포일성당</h1> <p style="text-align: center;">16031 의왕시 정우2길 8</p> <p style="text-align: center;">☎ (031)425-1004 FAX(031)424-4557</p> <p style="text-align: center;">e-mail : poil@casuwon.or.kr</p>	주임신부 : 민 영 기(요셉) 협력사제 : 류 춘 호(빈첸시오) 총 회 장 : 정 원 돈(안토니오) 수녀원 : 이관순 마리아 수녀 연례회장 : 황 인 학 (마카리오) H · P 010-6345-1039 유 치 원 : 길 아가다 수녀 ☎ (031) 424-0123

미사시간 안내	토	16:00(초등부 미사), 19:30(주일 전 저녁, 특전)	예비 신자 교리	목 20:00 주임신부님
	주일	07:30(류춘호신부주례), 11:00(교중), 19:30(중고등부, 청년미사)		
	평일	월 06:00, 화, 목 19:30, 수, 금 10:00		



● 전례 안내	
1) 성시간	첫째 목요일 저녁미사 후
2) 환자 영성체	매월 첫째 목요일 오후2시
3) 성모신심미사	첫째 토요일 오전10시
4) 유아세례	홀수달 둘째 토요일 5시
5) 차량축복	매주 토요일 저녁미사 후
6) 혼인연담	매주 목요일 저녁미사 후
7) 관현헌배	매주 목요일 저녁미사 후
8) 고해성사	매 미사 30분 전
9) 상가, 집 축복	매주 수, 금요일 오후
10) 전입교우 면담	매주 수, 금요일 미사 후

● 월례 모임 안내	
상임위원회	셋째 화요일 20:00
구역장, 반장교육	첫째 토요일 10:30
지역장 월례회	구반장교육 다음 수요일 10:30
반석회 모임	첫째 주일 12:00
전례분과 모임	매월 셋째주 목요일 20:00
제대회 모임	매월 첫째 화요일 20:00
복사 자모회	셋째 주일 18:00
초등부 자모회	둘째 주일 14:30
성령기도회	매주 화요일 20:00
체나콜로 기도회	매주 화요일 10:00
성체조배회 월례회	매월 셋째주 토요일 11:00
성소 기도모임	둘째 수요일 10:30
피앗 복사단	마지막 금요일 12:00
어린이 복사단	셋째 주일 08:00
평신도 단체협의회	첫째주 일요일 12:10
남성구리아	둘째 주일 12:00
여성구리아	일요일이긴 둘째 금요일 13:30
연례회 모임	마지막 주일 12:00
성모회모임	마지막 토요일 12:00
울뜨레아	둘째 화요일 20:00
대건대학	매주 수요일 11:00
선교분과 월례회	넷째주 화요일 20:00
제분과 위원회 회의	둘째 주일 12:00

03월 03일 교중미사 모락마르코지역 전례봉사					
해설	원광희 안드레아	1독서	정연익 요셉	2독서	이경원 리디아
신자들의 기도	윤성순(요셉), 김은실(마리아) 원경식(토마), 박정대(데레사)				
예물봉헌	정희영(안드레아), 고혜숙(마리아)				
교통정리	교통 봉사대				

● 이번 주일 : 사제양성 후원 2차헌금
다음 주일 : 교구내 신축성당 보조 2차헌금

● 본당 주임신부님 영명축일 : 3.19(화)
우리들의 신앙생활을 헌신적인 사랑으로 돌보아 주시는 신부님의 큰 은혜에 감사드리며, 영·육간에 건강하시고 성인 신부님의 길을 가실 수 있도록 열심 한 마음으로 기도드립니다.

● 재의 수요일 미사 3.6(수) 10:00, 19:30
재를 머리위에 받으며 한낱 먼지로 사라져갈 우리 들임을 깨닫고 회개하며 올바른 삶을 살아가도록 일깨워 주는 전례의식입니다. 많은 참석바랍니다.

● 주보 가져가기 운동
주보는 교구, 지구, 본당소식, 주일복음, 성경 등 유익한 말씀이 많이 들어있습니다. 미사 후 주보를 꼭 가져가시고, 우리 가족 찾기와, 새 가족 찾기에 적극 활용 하도록 합시다.

● 정리 정돈을 생활화 합시다!
식당, 교육관, 교리실 등을 사용하시는 분들이나 단체들은 사용 후 정리정돈과 청소 및 전등소등, 온풍기 등을 끄는지 반드시 확인해주세요.

이렇게 아름다운

포일성당이 있었습니까?

입교를 희망합니다.

- 언제라도 입교가 가능합니다.

“고생하며 무거운 짐을 진 너희는 모두 나에게로 오너라. 내가 너희에게 안식을 주겠다.” (마태11,28)

풍산 성당 ♥ 주님 보시기에 좋은 함께 행복한 신앙공동체!

연중 제8주일 2019. 3. 3

 <p>성 미카엘 가브리엘 라파엘 풍 산 성 당</p> <p>(12929)경기도 하남시 덕풍북로 117(덕풍3동 725) 전화 : 031-794-7020. 팩스 : 031-794-7030 http://cafe.daum.net/catholicpungsan</p> <p>주임신부 정 지 용(베 드 로) 총 회 장 박 종 일(임마누엘) H.P 010-8576-8956 연령회장 진길범(프.하비에르) H.P 010-8330-1203</p>	<p>전 주 일 미 사 토요일 15:00(어린이) 19:00(일반) 주 일 10:30(교중미사) 19:00(청소년) 21:30(야간)</p> <p>레 평 일 미 사 월 요 일 - 06:30(동절기) 화·목요일 - 19:30 수·금요일 - 10:00</p> <p>안 성모신심미사 매월 첫째 주 토요일 10:00 병자 영성체 매월 첫째 주 목요일 10:00</p> <p>내 혼 인 예 질 토요일 19:00 저녁미사 후 유 아 세 례 매월 마지막 주일 19:00 미사 후</p>
--	--

"사람아, 흠에서 왔으니, 흠으로 다시 돌아갈 것을 생각하여라." (창세기)

- ◎ 재의 수요일 미사(재의 예식 . 단식제)
미사에 오시어 모두 재를 받으세요!
3월 6일 오전 10시 . 저녁 7시 30분
※ 가난한 이들을 위한 헌금 있습니다..
(본당 빈첸시오회 후원)

- ◎ 사순 특강 : 3월 17일(일) 교중미사 후
강사 : 한상우(바오로) 신부님(구속주회)
※ 간단한 식사 제공합니다.

- ◎ 병자 영성체 : 3월 7일(목) 오전 10시~
- ◎ 성시간 : 3/ 7(목) 저녁미사 후
- ◎ 전입교우 여러분 환영합니다!

이 름	세례명	오 신 곳	구 역
이윤복	요 셉	구 산	31구역
최희선	로사리아	신 장	아이 5
임성만	마르티노	전민동	삼부구역
김성웅	베네딕도	신 장	새뜰 4

전입 오신 가정은 사무실에서 교패 받으세요!

- ◎ 어린이 첫영성체(세례) 대상자 모임
대상 : 첫영성체 신청 어린이와 부모
※ 오리엔테이션 : 3/2(토) 15시

- ◎ 어린이 복사단 입단식
일시 : 3월 9일(토) 어린이 미사 중

- ◎ 은총학교(어르신 반) 모집
개강 : 3월 14일(목) 오전 10시
대상 : 만 65세 이상 어르신
회비 : 10,000원(1학기)
문의 : 심로사(010-8249-7587)

- * 하남양평지구 청년 성경공부모임 희망자 조사
- 일시 : 3~4월 중 시작, 원하는 요일시간대 반구성
- 범위 : 창세기, 탈출기
- 대상 : 20~40세 청년(청년회원 아닌 청년들도 가능)
- 신청기간 : 3월 3일(주일) 까지
- 문의 : 안 대건안드레아(010-9926-7067)

축하합니다. 그리고 환영합니다.
영명 축일 축하 : 오늘 매 미사 때
전입 교우 환영 : 오늘 교중 미사 후

- ◎ 전 교우 성경 읽기 . 쓰기 운동
올해 안에 읽기, 쓰기 중 한 가지 실천하기
(성경 읽기표 성전 입구에 비치되어 있습니다)
- ◎ 시설분과 . 홍보분과 위원 모집합니다.
금주까지 미사 후에 신청받사오니 본당을 위
해 활동해 주시면 감사하겠습니다.

여정 성경 공부반(역사서 I) 모집
시작 : 3월 5일(화) 10시 (개강미사)
접수 : 성당 마당. 교육분과. 성당사무실

◎ 소공동체 구역 모임

구 역	구분	모 임 일 정
28-1	자매	3/ 4(월) 10시(2801-2304)
꽃뿔 2	자매	3/10(일) 15시(201-502)
28-2	자매	3/11(월) 10시(2806-1303)
28-3.4	자매	3/11(월) 10시(2811-1004)
29-1	자매	3/13(수) 20시(2904-1302)
31구역	형제	3/15(금) 20:30(3101-2702)

♡ 소공동체 모임 참석에 감사드립니다 ♡

◎ 우리의 정성

- 주일헌금 1,638,000 ○ 건축헌금(2차) 1,772,000
- 감사헌금 이소윤 20만 이선행 5만 오현숙 5만
- 건축헌금 빈첸시오 사회복지 성소후원금은 게시판에

총 신자수	890세대 2,243명	주일미사	714명
교무금 책정	총 890세대중 321세대(36.1%)		
성전 건립	신협 차입금	965,000,000	
부채 현황	교구 차입금	835,000,000	

◎ 주님 성전을 깨끗이 해주셔서 감사합니다.

3/ 9	삼부구역	3/23	풍 경 채
3/16	우남구역	3/30	꽃뿔 1,2
지하 주차장 청소			
3/ 3	울뜨레아	3/10	꾸 리 아



"주님! 저의 모든 것이 다 주님 것이오니 원하시면 저를 도구로 쓰소서!" (크리스찬 기도)

주임신부: 이정훈(이레네오) ☎ 796-3334 본당수녀: 최 아가타 장 아네스 이 발비나 ☎ 796-3310 총 회 장: 노기호(암브로시오) 010-2326-4684 연령회장: 010-3729-4658	 하남성정하상바로성당 하남성당 카페 cafe.daum.net/hanamforever 사 무 실 : ☎ 796-3333 / 팩스 796-3336 112953 경기도 하남시 대청로 22번길 55 (신장2동528-3) 하남 천주교회	<table border="1"> <tr><td>월</td><td>06:30</td></tr> <tr><td>화,목</td><td>19:30</td></tr> <tr><td>수,금</td><td>10:00</td></tr> <tr><td>토</td><td>10:00(첫토 신심미사) 15:00(어린이) 19:00(학생, 저녁주일미사)</td></tr> <tr><td>주일</td><td>06:30 09:00 11:00(교중) 19:00(청년)</td></tr> </table> 고해성사 : 매 미사 20분 전	월	06:30	화,목	19:30	수,금	10:00	토	10:00(첫토 신심미사) 15:00(어린이) 19:00(학생, 저녁주일미사)	주일	06:30 09:00 11:00(교중) 19:00(청년)
월	06:30											
화,목	19:30											
수,금	10:00											
토	10:00(첫토 신심미사) 15:00(어린이) 19:00(학생, 저녁주일미사)											
주일	06:30 09:00 11:00(교중) 19:00(청년)											



- 이번주일은 사제양성 특별헌금 있습니다.
- 다음주일은 사순 제1주일 특별헌금 있습니다.
- 연령회 : 3월3일(오늘) 11시 미사 후
지하 다목적실에서 회합 있습니다.
- 재의 수요일 미사 : 3월6일(수) 오후7시30분
- 구반장교육 : 3월7일(목) 대성전
- 병자영성체 : 3월7일(목) 오늘까지 사무실 접수
- 형제임원회 : 3월7일(목) 8교리실
- 성시간 : 3월7일(목) 오후7시30분 미사후

모니카 자모회합
 일시 : 3월 9일(토) 오후4시
 장소 : 지하 9번 교리실
 문의 : 이미정 프란체스카 010-3761-4410

사순 십자가의 길 시간안내
 3월8일(금)~4월12일(금)까지 매주(금) 10시 미사 후
 * 4월19일(금) 오후3시 십자가의 길(주임신부님)

사순특강
 일시 : 3월15일(금) 오후8시, 대성전
 주제 : '머리는 차갑게, 마음은 뜨겁게'
 강사 : 현정수 요한사도 신부님(고잔성당 주임신부님)

하상평생대학 강사모집
 하상평생대학 난타 동아리 반에서 봉사해주실 강사님을 기다립니다.
 문의 : 충무 장옥성 아네스 010-8996-2817

평생대학 개강안내
 개강미사 : 3월14일(목) 10시
 등록비 : 학기당 2만원

성령기도회 시간 변경
 일시 : 3월부터 매주 목요일 20시~21시30분

선암성가대 성가대 단원 모집
 성가를 배우며 아름다운 기도로 함께 봉사하실 분들을 모집합니다.
 문의 : 단장 이현영 마르첼리나 010-8263-3658

주일학교 등록 안내
 일시 : 3월31일(주일)까지
 장소 : 주일미사 후 성전 앞(평일은 사무실 접수)

- * 등록비
 주일학교 등록비 : 40,000원
 첫영성체 등록비 : 학기당 30,000원
 자모회비 : 10,000원(한 가정에 1회 납부)
- * 주일학교 등록비 면제
 고3수험생, 세자녀의 가족중 한명은 무료
 주일학교 첫영성체 등록 학생, 예비자
- * 문의 : 초등부 황인숙 멜라니아 010-5128-8752
 첫영성체 인정숙 바틸다 010-8631-1793
 중고등부 신혜리 엘리사벳 010-8662-8978

주일미사 참례 현황

총신자	총세대	주일미사 참례	비율
4,072	1,682	1,329	32.63

미사 전례 및 봉사 구역

월 일	06 : 30	09 : 00	11 : 00
03/03	부영3구역	산곡구역	신안5구역
03/10	신장1,2구역	한국구역	동일구역

청소 : 3월9일(토) ▶ 본당 : 동일구역
 ▶ 지하 : 원죄없으신 모후Pr. 평화의 모후Pr.
봉헌해 주신 모든 분들께 감사드립니다.

- * 교무금 : 7,890,000원
- * 주일헌금 : 4,199,370원
- * 감사헌금 : 김정례 카타리나 5만원, 이현일 도마 3만원
 허영순 소화테레사 5만원, 서재민 안셀모 20만원

예빈신자 교리시간	제52기	화요일 : 오후 20시 / 금요일 : 10시40분 / 주일 : 9시30분 ※교리실 : 8호실
--------------	------	--

매 주 화요일은 반모임날 입니다. 꼭 참석합니다.
 미사에 오실 때 걸어서 오시면 건강에도 좋습니다.

<p>【본당 홈페이지】 www.haanca.org</p> <p>【주일 학교】 중고등부 10:30 (주일) 초등부 14:00 (주일)</p> <p>【예비신자 교리】 주 일 09:00 (일반인) 화요일 20:00 (직장인) 주 일 10:30 (중고등부)</p>	 <h1 style="margin: 0;">하안성당</h1> <p>주임신부 고재민 스테파노 보좌신부 이준섭 도미니코 총 회 장 안재형 루카</p> <p>· 사무실 : 899-7328 · 수녀원 : 899-8868 · 팩 스 : 899-5328 · 보좌신부 : 899-8867 · 연령회 : 010-8903-1558 · 주임신부 : 898-8866</p> <p>(우) 14303 경기도 광명시 구름산로 50</p>	<p>【미사안내】</p> <p>평일 - 06:00 (월.수.금) 10:00 (화.수.목.금) 19:30 (화.목)</p> <p>토 - 10:00 19:00 (주일미사)</p> <p>주일 - 06:00 (일반) 09:00 (중고등부) 11:00 (교중미사) 15:30 (어린이) 19:00 (청년부)</p>
--	--	---

- **재의 수요일 재의 예식 및 단식과 금육의 날**
 - 일시 : 3월 6일(수) 오전 10시, 오후 7시30분
 - 참회의 상징인 머리에 재를 받으시기 바랍니다.
- **평일 미사시간 변경 안내**
 - 3월 7일(목)부터 매주 화요일, 목요일 저녁미사는 7시 30분에 봉헌됩니다. 착오 없으시기 바랍니다.
- **성경공부방 개강 안내**
 - 일시 : 3월 4일(월) 10:00
 - 장소 : 지하강당 · 과목 : 마태오복음서
 - 수강비 : 20,000원(교재비와 간식비 별도)
 - ※ 문의 : 교육문화과장 ☎ 010-3012-9901
- **광명지구 소공동체 봉사자 교육**
 - 일시 : 3월 6일(수) 오후 8시, 소하성당
- **하안평생대학 개강 안내**
 - 개강 : 3월 7일(목) 10시 미사 후, 지하강당
 - 대상 : 65세 이상 본당 신자
 - ※ 평생대학 주방, 나눔 봉사자 모집합니다.
 - ※ 문의 : 최혜경 헬레나 ☎ 010-7229-9718
- **성시간**
 - 일시 : 3월 7일(목) 저녁미사 후
- **공동 십자가의 길**
 - 일시 : 3월 8일(금) 오전 10시 미사 후
- **성령기도회**
 - 일시 : 3월 8일(금) 10시 미사 후
 - 강사 : 김재중 요셉(전직 목사)
- **청년 사순피절**
 - 일시 : 3월 10일(주일) 17:00 지하강당
 - 대상 : 만 39세 이하 청년
 - 내용 : 참회예절 및 판공성사
 - 문의 : 청년회장 ☎ 010-6506-2230
- **사순 특강 안내**
 - 일시 : 3월 14일(목) 저녁 미사 후, 본당
 - 주제 : 사순과 그리스도인의 신앙생활
 - 강사 : 원우제 요셉 신부님
- **3월 병자영성체**
 - 일시 : 3월 15일(금) 9시부터
 - 신청 : 3월 13일(수)까지 구 · 반장님 또는 사무실로 신청해 주시기 바랍니다.

- **빈첸시오회 이.미용, 장수사진 봉사**
 - 일시 : 3월 3일(주일) 교중미사 후 2시간
 - 장소 : 지하교리실
- **광명지구 밤 기도회**
 - 일시 : 3월 15일(금) 19:10~21:00, 철산성당
 - 강사 : 김정희 에프렘 수녀님
 - 미사 : 최황진 라파엘 신부님
- **그레도 성가대 지휘자 모집**
 - 대상 : 전공자, 성가대 지휘 경험자 우대
 - 제출서류 : 이력서, 자기소개서, 교적사본, (타본당의 경우) 주임신부님 추천서
 - ※ 문의 : 하안성당 사무실 ☎ 02) 899-7328
- **전입교우(2월 18일 ~ 2월 24일)**

지역/구역/반	성명	세례명	직전본당
13 / 2 / 3	이동연	마리아	광릉
3 / 2 / 1	김준휘	라파엘	군중
8 / 1 / 3	박찬우	라우렌시오	군중
1 / 2 / 4	김정태	마르코	철산
4 / 1 / 1	윤태진	모세	삼성산

- **오늘은 사제양성 특별헌금이 있습니다.**
 - 다음 주에는 사순 제1주일 교구 내 신축성당 보조를 위한 특별헌금이 있습니다.

● **전례구역**

3월 9일 토요일	19:00	11지역 2구역
3월10일 주일	06:00	12지역 1구역
	11:00	12지역 2구역

● **청소구역**

- 3월 5일(화) 9지역 · 3월 8일(금) 10,11지역

● **주일미사 참례인원**

주일	미사참석	참례율
2월 24일	1,652	41.7%

● **수입, 지출 현황(2월 17일 ~ 2월 24일)**

수 입		지 출	
교무금	6,415,000	선교비	737,690
주일헌금	5,111,000	신자교육비	-432,750
특별헌금	1,460,000	후원금	1,500,000
감사헌금	120,000	관리비	4,848,720
목적헌금	315,000		
후원금	310,000		



주 님, 당 신 을 찬 미 하 오 니, 좋 기 도 하 읍 니 다.

주일미사: 10:30, 16:00 평일미사: 11:00 (화~토) 목주기도: 매주 수요일 미사 후 성시간: 매월 둘째주(목) 미사 후 성령칠야기도: (금) 21:30~0:30 첫 토요일 성모신심미사: 11:00	<h1>하우현 성당</h1> <p>(성녀 대 데레사) (성 루도비코 불리외)</p>	주임신부: 황 현 (올리오) 전화번호: (031) 426-8921 팩스번호: (031) 426-8922 경기도 의왕시 원터아랫길 81-6 e.mail: hau@casuwon.or.kr
--	--	--

☑ 오늘은 연중 제8주일입니다.

☑ 이번 주는 사제양성 특별헌금이 있습니다

☑ '재의 수요일(3월 6일)' 미사 안내

- 미사시간: 오전 11시
- 회개와 보속의 사순시기가 시작되는 재의 수요일입니다. 머리에 재를 얻는 재의 예식에 많은 참여를 바랍니다. 또한, 이날은 단식과 금육을 함께 지켜야 합니다.

☑ 사무실 휴무 안내

- 기 간: 3월 5일(화) ~ 9일(토)
- ★ 직원 휴가로 사무실 문을 닫습니다.

☑ 성탄 판공성사 안내

- 성사표 배부: 3월 10일부터 <사무실>
- 판공성사 기간: 3월 10일(주일)~4월 17일(수)
- 판공성사 후 성사표는 사무실에 제출해 주시면 감사하겠습니다.

☑ 다음 주는 사순제1주일 특별헌금이 있습니다

☑ 하우현성당 카페

- 운영시간: (화~토) 오후 1시~4시
(주 일) 오후 1시~5시

<p>☆ 우리들의 정성 (2월 20일 ~ 2월 26일)</p>	
* 교 무 금 :	250,000원
* 연중 제7주일 헌금 :	1,186,000원

☆ 전례 봉사 ☆		
	연중 제8주일 <3/3>	사순 제1주일 <3/10>
해설	원원자(노엘라)	원영심(안나)
1독서	이구호(사도요한)	천이권(그레고리오)
2독서	원영심(안나)	유수미(세실리아)

☆ 복음서 용어 해설 ☆
- 하스몬 왕조 -
<p>마카베오 항쟁(기원전 167~164년)을 주도 하였던 마카베오 형제들 중의 한 사람인 시몬 마카베오가 암살된 후, 그의 권력이 그의 아들에게 세습되면서 형성된 유대인들의 독립 왕조(기원전 142~63년 로마 제국에 점령되기까지).</p>



주님 당신을 찬미하오니 좋기도 하옵니다

천주교를 알고자 하시는 분은 본당 신부님, 혹은 사무실로 문의하십시오.

	<h2 style="text-align: center;">천주교 원목실</h2> <p style="text-align: center;">경기도 안양시 동안구 관평로 170번길 22(평촌로)</p>	 <p style="text-align: center;">한림대학교 성심병원</p>	<ul style="list-style-type: none"> ◎ 주일미사 집전 (천주교 사도직회(팔로티회)) ◎ 수요일미사 집전 배병우 헨리코 신부 (마리아의 아들 수도회) <p>원목수녀: 최상옥 요한테레사 수녀 최명미 나자로 수녀 (영원한 도움의 성모수도회)</p>
---	---	--	---

<p style="text-align: center;">◆재의 수요일◆</p> <p>▷ 제1독서 요엘서 2,12-18</p> <p>- 화답송 -</p> <p>◎ 주님, 당신께 죄를 지었사오니, 저희를 불쌍히 여기소서.</p> <p>○ 하느님, 당신 자애로 저희를 불쌍히 여기소서. 당신의 크신 자비로 저희 죄악을 없애 주소서. 제 허물을 말끔히 씻어 주시고, 제 잘못을 깨끗이 지워 주소서. ◎</p> <p>○ 제 죄악을 제가 알고 있사오며, 제 잘못이 언제나 제 앞에 있나이다. 당신께, 오로지 당신께 잘못을 저지르고, 당신 눈앞에서 악한 짓을 하였나이다. ◎</p> <p>○ 하느님, 제 마음을 깨끗이 만드시고, 제 안에 굳건한 영을 새롭게 하소서. 당신 앞에서 저를 내치지 마시고, 당신의 거룩한 영을 제게서 거두지 마소서. ◎</p> <p>○ 구원의 기쁨을 제게 돌려주시고, 순종의 영으로 저를 받쳐주소서. 주님, 제 입술을 열어 주소서. 제 입이 당신을 찬양하오리다. ◎</p> <p>▷ 제2독서 고린토 2서 5,20-6,2</p> <p>- 복음 환호송 -</p> <p>◎ 그리스도님, 찬미와 영광 받으소서.</p> <p>○ 오늘 너희는 주님 목소리에 귀를 기울여라. 너희 마음을 무디게 하지 마라. ◎</p> <p>▷ 복음 마태오 6,1-6.16-18</p> <p>- 영성체송 -</p> <p>주님의 가르침을 밤낮으로 되새기는 사람은 제때에 열매를 맺으리라.</p>	<p style="text-align: center;">복음 말씀</p> <p style="text-align: center;">(마태오 6,1-6.16-18)</p> <p>그때에 예수님께서 제자들에게 말씀하셨다.</p> <p>“너희는 사람들에게 보이려고 그들 앞에서 의로운 일을 하지 않도록 조심하여라. 그러지 않으면 하늘에 계신 너희 아버지에게서 상을 받지 못한다. 그러므로 내가 자선을 베풀 때에는, 위선자들이 사람들에게 칭찬을 받으려고 회당과 거리에서 하듯이, 스스로 나팔을 불지 마라. 내가 진실로 너희에게 말한다. 그들은 자기들이 받을 상을 이미 받았다. 내가 자선을 베풀 때에는 오른손이 하는 일을 왼손이 모르게 하여라. 그렇게 하여 네 자선을 숨겨 두어라. 그러면 숨은 일도 보시는 내 아버지께서 너에게 갚아 주실 것이다.</p> <p>너희는 기도할 때에 위선자들처럼 해서는 안 된다. 그들은 사람들에게 드러내 보이려고 회당과 한길 모퉁이에 서서 기도하기를 좋아한다. 내가 진실로 너희에게 말한다. 그들은 자기들이 받을 상을 이미 받았다. 너는 기도할 때 골방에 들어가 문을 닫은 다음, 숨어 계신 내 아버지께 기도하여라. 그러면 숨은 일도 보시는 내 아버지께서 너에게 갚아 주실 것이다.</p> <p>너희는 단식할 때에 위선자들처럼 침통한 표정을 짓지 마라. 그들은 단식한다는 것을 사람들에게 드러내 보이려고 얼굴을 찌푸린다. 내가 진실로 너희에게 말한다. 그들은 자기들이 받을 상을 이미 받았다. 너는 단식할 때 머리에 기름을 바르고 얼굴을 씻어라. 그리하여 내가 단식한다는 것을 사람들에게 드러내 보이지 말고, 숨어 계신 내 아버지께 보여라. 그러면 숨은 일도 보시는 내 아버지께서 너에게 갚아 주실 것이다.”</p> <p style="text-align: right;">주님의 말씀입니다.</p> <p style="text-align: right;">◎ 그리스도님, 찬미합니다.</p>
■ 전 레	안 내 ■
<p>-주일미사 : 오전10시 /지하 1층 성당</p> <p>-수요일미사 : 오후1시30분 /지하1층 성당</p> <p>-고백성사 : 미사 전 / 원목실</p>	<p>- 봉 성 체 : 매주 금요일 오전 10시부터</p> <p>- 병자성사 : 원목실에 상의 하세요</p> <p>- 봉성체와 병자성사는 미리 신청 바람</p>
♥ 상담 및 문의 사항은 원목실 ☎ (031) 380-4187 ♥	



향남성당

(성 김성우 안토니오)

<http://cafe.daum.net/icikang>

18608 경기도 화성시 향남읍 서봉로 373

사무실 : 031)353-9512 FAX : 031)353-9519

주 임 신 부 : 이용남(골롬바노)
031)353-9512

총 회 장 : 정 정 길(율리엔스)
H · P : 010-3161-7621

소공동체회장 : 이 연 희(데레사)
H · P : 010-5283-6938

연 령 회 장 : 방재선(요한크리스소스토모)
H · P : 010-2264-7765

미 사 안 내						성 사(사무실신청)	
주 일	토	월	수, 금	화, 목	성모신심	혼 배	봉성체(매월 2주 목·금)
09시/11시	15시/19:30분	06:00시	10시	19시30분	첫주(토)10:00시	유아세례	집 · 상가 · 차

3월 3일 연중 제 8주일

▣ 재의수요일 미사

- 일 시 : 3월 6일(수) 저녁 19시 30분
- 재의 수요일은 사순시기가 시작되는 첫날이며 미사중 머리에 재를 바르는 예식이 있습니다. 또한 이날은 금식재와 금육재를 함께 지켜야 합니다.
- ※ 오전 10시 미사는 없습니다.

▣ 성시간 : 3월 7일(목)저녁미사 후

▣ ‘여정’ 성경 공부반

구 분	여정 교재명	교육시간
일반 여정	역사서-2	매주 수요일 오전 10:30~12:30
일반 여정	마르코복음	매주 목요일 저녁20시~22시

※ 3월 6일(수요일), 3월 7일(목요일) 교재비별도

▣ 사순시기 공동 십자가의 길

- 매주(금) 오전 10시 미사 후

▣ 화성지구 소공동체 봉사자교육

- 일 시 : 3월 8일(금) 저녁 8시
- 강 사 : 방효익(바오로)신부님 (반월성주임)
- 장 소 : 발안성당 대성전
- 봉사자 여러분과 교우여러분의 많은 참여 바랍니다

▣ 예비자 성지순례

- 일 시 : 3월 10일(주일)
- 장 소 : 해미성지(충남 서산)
- 대 상 : 예비자, 대부모
- 준비물 : 개인미사도구 및 묵주
- 문 의 차금주<글로리아 (교육·선교분과장)>
- ※ 오전 8시 성당 출발합니다.

▣ 전 신자 성경필사

월/일	장·절	마르코복음 / 내 용
3/3	7장1절	조상들의 전통에 관한 논쟁
3/9	~8장38절	예수님을 어떻게 따라야 하는가

▣ 봉성체

- 일 시 : 3/14(목)~3/15(금) 09:30~
- 구역장, 반장님께서 신청하여 주시기 바랍니다.

▣ 중·고등부 여름 신앙학교 (선착순)

- 일 시 : 7월 26일(금)~7월 28일(주일)
- 주 제 : ‘심공! 다시만난 세례’
- 장 소 : 바다의 별 청소년 수련원(인천교구)
- 대 상 : 향남본당 중고등학생 (20명 선착순마감)
- 회 비 : 1인당 5만원(성당보조 7만원)
- 문 의 : 한대용<바르나바(중고등부교감)> (010-6470-8166)

▣ 소공동체 봉사자 피정

- 일 시 : 3월 30일(토)
- 대 상 : 구역장, 반장, 형제회장
- 장소 및 회비 : 갈매꽃 성지 (회비 1만원)
- 신청접수 : 3월 10일(주일)까지
- 문 의 : 이연희<데레사(소공동체위원장)> (010-5283-6938)

▣ 사진동아리 모임

- 기 간 : 3월 3일(주일)부터~ 수시모집
- 대 상 : 사진촬영에 관심이 많은신분
- 교 육 : 매월 둘째주 9시 미사 후(카메라지참)
- 문 의 : 김순희<로사(홍보분과차장)> (010-6470-8166)

▣ 특별헌금 : 3/3 사제양성, 3/10 교구내신축성당 보조

정관장 (홍삼) 향남2지구 본점	징기스칸랜 (본점) 양고기 전문점	실로암 안경원	이삭공인증개사	컨벤션 더 힐
KT (롯데시네마)3동1층 분수광장 앞 ☎ 031-354-2354 010-8744-3930 한현호 (베드로)	파크드림 앞 숲집대 맞은편 단체회식 · 손님맞이 ☎ 8059-3656 010-7412-7452 권신천(요한)	우미린 정문 앞 ☎ 8059-0370 한석운(알폰소 로드리게스) 이경애(우슬라)	우미린108동 건너편 아파트·상가·주택 ☎ 8059-0100 010-8910-9870 서정화(안젤라)	웨딩/출장부패 돌잔치/가족모임 교우 우대 ☎ 352-9292 안효철(스테파노) 김인준(마리아달타나)

주임신부 : 최영균 (시몬)
☎ 452-9611
수녀원 : ☎ 452-9613
총회장 : 정호영(클레멘스)
010-2856-1750
연령회장 : 010-3351-6543
사무실 : ☎ 456-0611
FAX : ☎ 456-0610



호계동성당

(성 최경환 프란치스코)

http://www.hogye.or.kr

14115 안양시 동안구 흥안대로 93번길 84(호계동)

미사시간

주 일	평 일
09:00 (어린이)	월- 09:00 화, 목- 19:30
11:00 (교중)	수, 금- 10:00 토- 19:00
19:00 (청년, 학생)	첫목요일-성시간 첫토요일 10시 (신심미사)

예비신자 교리시간	주일학교 교리 시간	혼인 면담 및 관면 혼배
* 주 일 : 오전 9시 (성인)	* 초 등 부 : 매 주일 오전 10시	* 목요일 오후 6시 30분 면담
유아 세례	* 중·고등부 : 매 주일 오후 5시 30분	* 견진성사 필히 받아야 함
* 매월 첫째 주 토요일 오후 6시 (매월 첫째주 목요일까지 신청)		* 두 달 전에 혼인교육 이수
* 한 달 전까지 서류 사무실에 접수		

연중 제8주일 3월 3일

“가시나무에서 무화과를 따지 못하고 가시덤불에서 포도를 거두어들이지 못한다.”
<루카 6,39-45>

- ◆ **지역, 구역(반)장 월례회의**
* 일 시 : 3월 3일(오늘) 09시50분
* 장 소 : 소성당
- ◆ **재의 수요일 미사 안내**
재의 수요일은 사순시기가 시작되는 첫 날로 미사 중에 참회의 상징으로 머리에 재를 엮는 예식이 있습니다.
* 미 사 : 3월 6일(수) 19시 30분(10시 미사 없음)
* 성지가지는 3월 3일(오늘)까지 사무실로 가지고 오시기 바랍니다.

- ◆ **2019년도 초등부 주일학교 등록 안내**
* 대 상 : 유치부(6세 이상) ~초등부 6학년
* 등록비 : 3만원
* 접 수 : 미사 전후 2층 접수대(사무실 가능합니다)
* 문 의 : 초등부 교감(010-5553-3918)

- ◆ **‘성서40주간’ 신청 안내**
* 개강미사 : 3월 7일(목) 19시 30분
* 개강 : 3월 7일(목) 20시 지하강당 (내년 1월말 종강예정)
* 강 사 : 손 즈가리아 수녀
* 수강료 : 8만원(1년)
* 신청 : 교육분과장 (010-6239-2886), 사무실

- ◆ **연령회 성지순례**
* 일 시 : 3월9일(토) 8시20분(대로주유소 출발)
* 장 소 : 해미순교성지 (충남 서산시)

- ◆ **가정미사 참여가족 신청받습니다.**
* 매월 마지막주 9시미사는 가정미사입니다.
* 독서, 예물봉헌, 가족신앙체험 등을 함께 나눠주세요.
* 접수 : 사무실로 신청 바랍니다.

- ◆ **‘꽃자 소블리에’ 회원 모집**
- 사계절 꽃과 식물로 건강한 약차 만들며 힐링하기-
* 강습시간 : 매월 둘째, 넷째 수요일 14시~
* 강습비 : 무료 (재료비 회당 10,000~15,000원 내외)
* 3월부터 강습 시작합니다.
* 신청문의 : 김현수 데레사 (010-9554-4055)

- ◆ **구역 미사 일정 안내**
* 일 시 : 3월 20일(수) 저녁 8시
* 구 역 : 호계지역 안드레아마을

- ◆ **2019 사순특강 안내 (모노드라마)**
* 일시 : 3월28일(목) 오후8시 (저녁미사 후)
* 제목 : ‘예수님을 만난 대장장이 이야기’
* 출연 : 배우 삼우창(세베로)-성 극단 ‘열림’ 공연
* 장소 : 호계동성당 대성전
- ◆ **가톨릭 평화방송-본당 주일미사 중계 안내**
* 녹화시간 : 3월31일(주일) 오전11시 미사
* 방송시간 : 3월31일(주일) 오후7시. 평화방송
▶ 교우분들의 많은 관심과 참여 바랍니다.

◆ **전례 봉사 구역**

주 일	봉 사 마 을
연중 제8주일 (3/03)	호원지역 베드로마을
사순 제1주일 (3/10)	호원지역 야고보마을

◆ **청소 담당 구역**

날짜	소성당	지하1층	계단,성가대 화장실
3/08(금)	바르나바(현대)	빈첸시오(현대)	타대오(대림)
3/15(금)	레오(현대)	예로니모(현대)	이나시오(대림)
대성당		3/03(일)	현대지역 형제회
주일 교중미사 후		3/10(일)	대림지역 형제회

◆ **우리들의 정성(2/20~2/26)**

교 무 금	7,800,000	주일헌금	3,230,900
감사헌금	손인정 5만/ 이영성 30만/ 조금숙 3만		
	오해경 5만/ 최정용 30만/ 구귀순 5만		
	임정민 5만/ 김영구 10만/ 정재필 10만		
	임정규 10만/ 오환철 5만/ 이기현 10만		
	권명성 10만/ 김수록 5만/ 추혜선 30만		
	오환철 5만/ 박정윤 30만		

◆ **지난 주일 미사 인원**

날짜	시간	(토) 19:00	09시	11시	19시	계	신자수	참례율
2.24		103	167	396	117	783	3160	24.78

이번 주(3/3)는 첫 주이므로 사제양성 후원을 위한 2차헌금(특별헌금)이 있습니다.
다음 주(3/10)는 사순제1주일(교구 내 신축성당 보조) 2차헌금(특별헌금)이 있습니다.



주 님 - 당 신 을 찬 미 하 오 니 좋 기 도 하 읍 니 다

천주교를 알고자 하시는 분은 본당 신부님, 수녀님 또는 사무실에 문의하시기 바랍니다.

 <div><h1>호매실동성당</h1><h2>성 라파엘 대전사</h2><p>16630 수원시 권선구 호매실로 90번길 2 ☎ 031-548-2693, Fax:031-548-2694 본당 카페: http://cafe.daum.net/cahomaesil 주임신부 민 경 옥 아비토 총 회 장 안 행 업 아브라함 연령회장 김 광 호 마르티노(010-3510-4475)</p></div>			
미사	주 일	토요일 - 19 : 00 (중고등부 · 청년미사) 주 일 - 09 : 00 (어린이미사 - 첫째주봉헌없음) 11 : 00 (교중미사)	
	평 일	월요일 - 06 : 00 화·목요일 - 19:30 수·금요일 - 10:00	
	토	성모신심미사 - 10 : 00 (매월 첫째 주)	
성사	병자영성체	매월 마지막 주 금요일 미사 후	
	집·차 축복	사무실로 문의	
	혼배예식	토요일 중고등부·청년미사 후(2주 전 신청)	
	유아세례	3, 6, 9, 12월 셋째 주 중고등부·청년미사 후	

♥ 미사 10분 전 성경통독, 미사 후 본당성화와 부채상환을 위한 기도 바치기 ♥

▣ 특별 헌금(2차 헌금)

- 금주: 사제양성 후원을 위한 2차 헌금
- 차주: 본당 부채상환을 위한 2차 헌금

▣ 재의 수요일(3월 6일)

- 미사 시간: 오전10시, 오후7시30분
- 사순시기가 시작되는 재의 수요일로서 참회를 상징하는 재를 축복하여 머리에 얹는 예식이 있습니다. 이날은 금육과 단식을 함께 지킵니다.
- * 성지가지 회수: 금일까지

▣ 성시간(성체강복) ▪ 3월 7일(목) 저녁미사 후

▣ 사순시기 십자가의 길

- 3월 8일(금)부터 사순기간 동안 매주 금요일 오전10시 미사 후

▣ 유아세례<세례명, 대부(모) 선정하여 신청>

- 일시: 3월 16일(토) 청년미사 후
- 서류: 가족관계증명서1부, 유아세례신청서
- 신청기한: 3월 10일(주일)까지

▣ 견진성사 신청

- 견진성사: 6월 9일(주일) 교중미사 중
- 신청기간: 3월 2일(토) ~ 3월 31일(주일)
- 견진 신청자는 4월 7일(주일) 사순특강 필수 참석
- 견진신청서 작성 봉사자 및 본당 사무실로 제출
- 문의: 교육분과장 010-5102-6670

▣ 2019 생명나눔 헌혈 및 장기기증캠페인

- 일시: 3월24일(주일) 권선동 성당 10:00~15:30
- 준비물: 신분증 or 학생증 지참(미지참시 헌혈불가)
- 3월 24일(주일) 교중미사 후 본당에서 출발
- 신청: 헌혈 및 장기기증희망자 등록신청서(주보대비치) 작성하여 본당 사무실 및 봉사자에게 접수
- 자세한 내용은 게시판 안내문 참조
- 문의: 사회복지분과장 010-5265-5231

▣ 평일미사에 반주 봉사 해 주실 분 찾습니다.

- 문의: 전례분과장 010-8217-7149, 본당 사무실

▣ 안동교구 갈전성당, 본당 방문 물품판매

- 일시: 3월 16일(토) ~ 17일(주일) 주일미사 후

▣ 본당 인터넷 카페 가입

- 카페 가입 시 **성명·세례명**으로 가입바랍니다.

▣ 각 단체별 모집 및 문의는 주보 속지 안내문 참조

▣ 성당마당 주차 시 장애인 분들을 위한 통로와 주차구역에 주차를 금합니다.

▣ 쓰레기 분리수거 잘 해 주시기 바랍니다. (분리수거 방법 벽면에 부착)

▣ 단체 회합 일정

단 체	일 시
연 령 회	3월 3일(주일) 교중미사 후
성 모 회	3월 10일(주일) 교중미사 후
여성소공동체	3월 12일(화) 저녁미사 후
한마음회	3월 16일(토) 청년미사 후
전례해설단	3월 17일(주일) 교중미사 후
형 제 회	3월 21일(목) 저녁미사 후
울뜨레아	3월 28일(목) 저녁미사 후

▣ 보편 지향 기도, 본당 청소 봉사

일 자	기도, 청소 구역	청소 일시
3월 3일	능실2구역(16단지)	교중미사 후
3월10일	능골1구역(19단지)	

▣ 주일 교중미사 전·후 본당 차량 운행

- 탑승 장소: 1회차 - 16단지 중앙 10시
2회차 - 22단지 경문 앞 10시 20분

일자	봉사자	일자	봉사자
3/ 3	이병무 마티아	3/17	신서연 유수티나
3/10	김용수 가스발	3/24	이창문 경환프란치스코

화답송



주 님 당 신 을 찬 미 하 오 니 좋 기 도 하 옵 니 다

주일미사		평일미사		 천주의 성모마리아 호 평 성 당	주임신부: 신성남 (바르나바)	
토	19:30	월	06:00		보좌신부: 이태희 (T.아퀴나스)	
주 일	07:00	화		안양시 동안구 전파로 95번길 16(호계동) 사무실 : ☎ 454-3004 / 451-2485 (fax) 수녀원 : ☎ 457-4324 카페: 다음 (호평성당)	원장수녀: 이 요나	
	10:00	수	10:00 19:30		수녀: 오 성체스텔라	
	15:00	목			총회장: 윤종철 (스테파노)	
	18:30 (학생)	금	06:00 10:00		연령회장: 신덕례 (베로니카) 010-8304-3026	
일	18:30 (청년)	토	10:00		예비자	주 일 오전 8시 40분
					교리시간	화요일 저녁 8시 20분



주 님, 당 신 을 찬 미 하 오 니 좋 기 도 하 읍 니 다. -

■ 특별 헌금

이번주(3/03)	사제양성후원
다음주(3/10)	사순 제1주일

■ 주임신부님 영성교실

- * 3/7(목) 19:30 미사 후(20-21시)
- * 19:30 미사 1시간 전부터 성체현시 안에서 성체조배 합니다.

■ 재의 수요일

- * 3/6(수)은 사순시기가 시작되는 재의 수요일입니다.(10:00/19:30 미사)

■ 3월 성시간

- * 3/7(목) 10:00 미사후 성시간 있습니다

■ 사순시기 공동 십자가의 길 기도

- * 3/8,3/15,3/22,3/29,4/5,4/12(금요일) 10:00 미사 40분 전부터 공동 십자가의 길을 합니다. 십자가의 길을 통해 사순시기 예수 그리스도의 고통을 묵상하며 주님을 향한 믿음을 더 굳건히 합니다.

■ 사순 특강

- * 일시: 3/21(목) 19:30 미사 후
- * 강사: 방효익 바오로 신부님
- * 주제: 사순절이란

■ 가톨릭 성가책 변경 안내

- * 3/1부터 새로 발행된 「수정보완판 가톨릭성가」를 사용하고 있습니다.
- * 기존 「수정판」을 사용하시는 분은 성물방에서 [수정보완판에 새로 수록된 성가/500원]를 구입하시기 바랍니다.

■ 새 가톨릭 성가책 비치

- * 성전에 350권의 새 성가책이 비치되었습니다. 분실되지 않도록 사용 후 반드시 제자리에 놓아주시기 바랍니다.
- * 새 성가책 구입을 위해 후원해주시는 분들께 진심으로 감사드립니다.

■ 청년회 레지오 단원 모집

- * 성모님께서 기도에 갈증이 있는 청년들을 기다리고 계십니다.
- * 문의: 010-6338-8970(청년레지오단장)

■ 2019년도 견진성사 및 교리 안내

- * 견진성사: 6/9(주일) 10:00 미사 중
- * 견진교리
 - 성인: 5/2,9,16,23(목요일 저녁/4회)
 - 중1~고3: 5/5,12,19,6/2 (주일 15:00 미사 후/4회)
- * 총연습: 성인, 학생 모두 6/6(목)
- * 신청: 3/17~4/28(주일)까지 사무실
- * 자세한 사항은 추후 재공지합니다.

■ 선교분과 봉사자 모집

- * 예비신자들의 교리과정과 신앙생활에 도움을 주실 봉사자를 모집하오니 많은 관심과 협조를 부탁드립니다.
- * 문의: 010-8858-8659(선교분과)

■ 오늘(3/3)의 행사 및 모임 안내

‘여정’ 오늘까지 신청 받습니다.(사무실)	
09:00	사회복지분과 월례회의
10:00 미사 후	소공동체 봉사자 월례교육
15:00 미사 후	주일학교 교리 개학 첫영성체반 부모교육
17:00	평단협 월례회의
18:30 미사 후	청년임원회의

■ 전입교우 “환영합니다”

정영석	요 셉	은하수1/청구1
-----	-----	----------

■ 주일미사 봉헌 및 대성전 청소

3월 03일	은하수2-신성1,2,한양
3월 10일	관악1-동성1,2

■ 우리들의 정성(2월18일~2월24일)

교무금	8,135,000
주일헌금	3,924,000
성소후원금(2월)	845,000
감사헌금	250,000
강병준 바오로 2만원, 박준명 사도요한 5만원 이영숙 헬레나 10만원, 이현지 아네스 5만원 손혜정 스테파니아 3만원	

주임신부 : 김태호 (안토니오) ☎ 255-1177 수녀 : 최 스바니아 박 성삼레지나 ☎ 255-7766 사무실 : ☎ 246-9014 연령회장: 010-7565-0857	<div style="text-align: center;">  </div> <p style="text-align: center;">(복되신 동정마리아의 자헌)</p> <p style="text-align: center;">E-mail : hwaseo@casuwon.or.kr 우16439 수원시 팔달구 팔달로 127번길 35 팩스 : ☎ 251-1031</p>	<table border="1"> <tr> <th colspan="2">주일미사</th> <th colspan="2">평일미사</th> </tr> <tr> <td>토</td> <td>어린이 16:30 학생 19:00</td> <td>월</td> <td>06:30</td> </tr> <tr> <td>새</td> <td>벽 06:30</td> <td>화</td> <td>19:30</td> </tr> <tr> <td>일</td> <td>반 09:00</td> <td>수, 금</td> <td>10:00</td> </tr> <tr> <td>교</td> <td>중 11:00</td> <td>목</td> <td>10:00</td> </tr> <tr> <td>청</td> <td>년 19:30</td> <td></td> <td></td> </tr> </table> <p>성모신심 : 매월 첫(토) 10:00 성시간 : 매월 첫(목) 19:30 미사 후 유아세례 : 매월 셋째(토) 10:00</p>	주일미사		평일미사		토	어린이 16:30 학생 19:00	월	06:30	새	벽 06:30	화	19:30	일	반 09:00	수, 금	10:00	교	중 11:00	목	10:00	청	년 19:30			
주일미사		평일미사																									
토	어린이 16:30 학생 19:00	월	06:30																								
새	벽 06:30	화	19:30																								
일	반 09:00	수, 금	10:00																								
교	중 11:00	목	10:00																								
청	년 19:30																										

- ◆ 교무금은 하느님의 뜻입니다. 정성어린 봉헌을...(말 3, 10)
 ◆ 주일헌금은 주님께 식사를 대접하는 마음으로 봉헌해 주시기 바랍니다.
 ◆ 매월 2째, 4째주 수요일은 소공동체 날 입니다. 소공동체 모임에 함께 합니다.

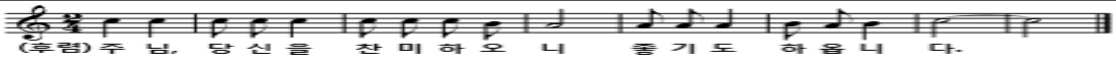

- ◆ 이번주 특별헌금: 사제양성 특별헌금
 ◆ 다음주 특별헌금: 사순제1주일 특별헌금
- 성물 봉헌받습니다.**(사무실 접수)
 · 장계의자: 최보경 대건안드레아(1M)
 정양훈 미카엘(100만). 이대숙 데레사(50만)
 여성소공동체 동말지역(1M).
 여성소공동체 숙지지역(2M).
 - 본당 총회**
 · 일 시 : 3. 3(일) 교중 미사중
 · 2018년실적 2019년계획 보고 - 재정관리분과
 성전건축 실적 및 향후계획
 - 첫영성체 교리 안내**
 · 첫영성체일시: 10. 6(주일) 11 교중미사중
 · 교리기간: 3. 9(토) ~ 10. 5(토)
 · 교리시간: 토요일 오후3시20분 ~ 4시
 ※ 문 의 : 초등부교감(010-9665-9289)
 - 유아세례 : 3.16(토) 10시**
 - 부모교육: 3.9(토) 10시
 유아세례 신청 받습니다.(사무실)
 - 성서 못자리 개강 안내**
 · 일시: 목요일: 3.7(목) 10시미사후(구사무실)
 금요일: 3.8(금) 10시미사후(3층교사실)
 · 교 재 : 마르코 복음
 문의 : (010-8465-0197)
 - 사순 특강 안내**
 · 일 시 : 1차: 3.20(수) 오후7시30분(성당2층)
 2차: 4. 3(수) 오후7시30분(성당2층)
 · 주 제 : 하느님의 사랑과 인간
 · 강 사 : 김영빈 신부님(1대리구 청소년국장)
 문의 : 교육분과장 (010-9107-1161)
 - 재의 수요일(3/6)은 사순시기의 시작입니다.**
 미사시간 : 10:00, 19:30

- <재의 수요일-참회와 고행의 날>에 실천하는
 ‘금식 및 금욕’에 관한 사목적 배려
 1) 사순시기 중 금요일 금식 과 금욕 하고
 ‘사랑 의 헌금’ 봉헌
 2) <사순절 저금통> 적립, <헌혈 운동> 참여.
 3) 가난하고 고통받는 이웃을 위한 희생과 나눔
 8. 사순시기 십자가의 길 기도(주관: 소공동체)
 · 일 시 : 3.7(목) ~ 4.14(일) 까지 (성전2층)
 (월, 화, 토) : 10시 ~ (수, 목, 금) : 미사후
 남성소공동체 : 주일 교중미사후
 9. **척사대회에 찬조 해주신 모든분들 감사합니다.**
 총회장(안호섭)특주막경리3말. 이영수 10만.
 고양골지역5만. 주공지역5만.
 10. **청년회 회원 모집 안내**
 하느님의 찬양을 위해 봉사하실 청년 회원을
 모집합니다. (성가대, 전례부, 레지오 중 택1)
 ※ 문 의 : 청년회장(010-9902-1126)
 ◆ 성 빈첸시오회에서 매주 성미를 수집합니다.
 ◆ 팔달 지역 형제 모임 안내
 - 일시 : 3. 9.(토) 오후6시 구) 사무실
 - 문의 : 이용명 베드로 (010-8759-8489)

11. 3월 본당 일정 안내

일 자	내 용	참 조
3. 6(수)	재의수요일	10:00, 19:30
3. 7(목)	성시간	19:30 미사 후
3. 9 ~ 10	건축금모금미사	지동성당
3. 14(목)	환자영성체	10:00 미사후
3. 30-31	건축금모금미사	상촌성당

주님! 세상을 떠난 노 수신 하상바로 (팔달 지역)
 에게 영원한 안식을 주소서.

※ 우리들의 정성(19.2.18 ~ 19. 2.24)

★교무금: 6,135,000원 ★건축금: 3,854,000원
 ★주일헌금: 2,416,000원 ★건축헌금: 1,979,000원
 ★감사헌금: 배경일 10만. 이미자 5만.

★특별건축: 이복희 400만. 신흥식 100만. 안병철 50만.
 이영옥 50만. 임준영 20만. 김정애 20만. 문상국 20만.
 박응규 10만. 황명숙 10만. 박연순 10만. 목주: 684,000원.
 초공방: 1,530,000원. **합계 9,114,000원**
 ★사회복지: 김학경 1만. 한지선 5천. 소상열 5천.

동원 안의원

통증. 약침. 주사
 비만. 소아보약.
 교통사고
 블루밍(아)정류장 앞
243-1637
 유동원 (프란치스코)

화서동성당 신자들이 만들고
 키워온, 든든한 금융협동조합

앞으로의 금융

화서신협
 본 점 : 244-5771
 화양지점 : 254-3608



정관장
 화서시장점
 6년근 명품 홍삼
 화서시장 수협 맞은편
257-2304
 조창복(라파엘),
 박원준(라파엘라)

BK 싱크대 공장

싱크대, 불박이장, 신발장
 각종 수납장 제작
 선영호(세례자요한)
 010-3370-2419
 선경재(타대오)
 010-5345-0127

고등 부동산

단독. 빌라. 아파트
 매매. 전월세. 고등동
 재개발 분양권
 고등동 사거리 소재
254-4040
 정양훈(미카엘)

천주교를 알고자 하시는 분은 본당신부님, 수녀님 또는 사무실에 문의하십시오.

천주교 황산성당

주소 : 경기도 하남시 미사강변북로 99 (구산성지 내)
우편번호 12903

주임신부: 류동환 안드레아
총 회 장: 최병민 안드레아
☎ 010-6231-1999
연령회장: 김영돈 다두
☎ 010-5268-0792
사 무 실: ☎ 031)796-1831
F A X : ☎ 031)796-1832



※ 이번주 2차헌금: 사제양성후원 특별헌금

※ 재의 수요일 미사안내(3월 6일)

- 미사시간: 오전10시, 저녁7시30분

- 금육과 단식

- 미사 전 공동 십자가의 길

※ 성모신심미사: 3월2일(토) 10시미사

※ 성시간: 3월7일(목) 저녁미사 후

※ 봉성체: 3월8일(금) 오후2시

※ 평단협 월례회의: 3월 10일 10시

※ 구역별 판공일정 안내

- 판공 시작시간: 저녁 7시부터

- 구역미사시간: 저녁 7시30분

- 판공예물봉헌 있습니다.

날 짜	구 역
3/8 (금)	17(17단지), 30(푸르지오1차)
3/15(금)	18(18단지), 19(19단지)
3/22(금)	22(동원), 23(더샵), 33(풍경채)
3/29(금)	20(동일), 21(자이)
4/5 (금)	24(브라운스톤), 25(아란티움), R7
4/12(금)	26(26단지), 27(이편한세상), 32(신안)

※ 첫영성체 신청안내

- 대상: 초3~초6

- 교리: 어린이 미사(토요일 3시) 후

- 첫영성체 시기: 10월중

- 신청: 신청서 작성 후 제출(사무실)

- 문의: 초등부 주일학교 교감 ☎ 010-7572-1508

※ 우리들의 정성 (2/21 ~ 2/27)

교 무 금	2,670,000원
연중 제7주일 1차헌금	1,823,000원
연중 제7주일 2차헌금	1,011,000원
건 축 헌 금	남현욱(도미니코) 100,000원 신익현(사도요한) 180,000원
감 사 헌 금	최무영(이시도르) 200,000원 박동욱(마리아) 30,000원
운 영 비 총 현황	30,909,209원
건 축 헌금 총 현황	410,418,473원

※ 전입을 환영합니다.

성 명 (세례명)	주 소	지역/구역-반
신두섭(알베르토)	센트럴자이 104동 1301호	2/21-2
이성현(안토니오)	제일풍경채 3302동 1303호	2/33-1
오방실(글라라)	브라운스톤 2402동 1704호	3/24-1
권태훈(테오도로)	브라운스톤 2408동 303호	3/24-3
지정은(스텔라)	미사강변18단지 1811동 101호	1/18-2
이지숙(스테파니아)	더샵 2304동 1703호	2/23-2
고정숙(엠마)	미사강변17단지 1706동 2706호	1/17-2

※ 전입세대 중 본당교패와 달력을 받지 못하신 세대는 사무실에 오셔서 받아가시기 바랍니다.

※ 초등부 주일학교 등록 안내

- 등록기간: 2월 28일까지

- 대상: 6세~초6학년까지

- 등록비: 3만원 (셋째자녀부터는 면제)

※ 청소년부(중고등부) 주일학교 등록 및 미사안내

- 등록: 등록신청서 작성 후 사무실 제출

- 청소년(중고등부) 미사안내: 토요일 저녁7시

미 사 안 내			전례봉사 구역		성사 안내	
평일	월	오전 6시 30분	금주	23, 22	고해성사	미사 전 30분
	화, 목	오후 7시 30분	3/10	17, 30	유아세례	상시접수
	수, 금	오전 10시	3/17	18, 19	환자봉성체	매월 첫째 주 금요일
주일	토	오후 3시(어린이), 오후 7시	예비자교리		각종축복	상시 사무실 문의
	주일	오전 9시, 11시(교중), 오후 7시(젊은이)			혼인면담	2-3개월전
총 신자 수(교적상)		1,245명	주일	9시30분	훈인면담	2-3개월전
주일미사 참여율		520명 (41.7%)	화	오후 7시	병자성사	소공동체위원회 문의

- 교무금 입금 계좌번호: 신한 131-019-140762 예금주: 황산성당 -

미사시간		 <div>천주의 성모 마리아 흥덕성당 E-mail : heungdeok@casuwon.or.kr 용인시 기흥구 흥덕중앙로 180</div>	주임신부 : 박건우 베드로 총 회 장 : 전종대 요한 사 무 실 : 211-1954 F A X : 211-1964 연 령 회 장 : 010-2588-3828
토요일	15:00(어린이) 19:00(중 · 고등부)		
주 일	07:00 10:30(교중) 19:00(청년)		
월요일	09:00		
화 · 목	19:30		
수 · 금	10:00		
			<유아세례> 짝수 달 성모신심미사 후 (첫 토요일)

형제, 자매 소공동체 모임에는 나부터 참여하자!
“두 사람이나 세 사람이라도 내 이름으로 모인 곳에는 나도 함께 있기 때문이다.” (마태 18,20)

미사 · 전례

■ 재의 수요일

- 미사 : 3월6일 10:00
- 사순시기가 시작되는 재의 수요일에는 참회의 상징으로 재를 축복하여 머리에 얹는 예식이 있으며 단식과 금육을 합니다.

■ 성시간

- 3월7일(목) 저녁미사 후

■ 병자영성체

- 3월13일(수) 13:30부터
- 본당신자, 동수원병원, 굿모닝병원 등
- 3월14일(목) 13:30부터
- 하워드힐병원 등

행사 · 공지사항

■ 성가지 회수

- 3월3일(주일)까지 2층 성전입구 회수함에 넣어 주시기 바랍니다.

■ 첫영성체 안내

- 첫영성체 예식 : 9월28일(토) 어린이미사 중
- 첫영성체 교리 : 3월9일(토)~9월21일(토) 주1회
- 신청 : 어린이미사 전·후 교리교사에게 신청

■ 성경공부(성서뭇자리) 신청자 모집

과목	요일	시간
루카복음	금	10:00 미사 후
사도행전	목	10:00
사도행전	금	10:00 미사 후
요한복음	금	10:00 미사 후

- 신청 : 3월10일(주일)까지 2층 로비
- 첫모임 : 3월15일(금) 10:00 미사 후
- 문의 : 윤 막달레나(010 2270 7976)

■ 사순 특강

- 일시 : 3월21일(목)
- 강사 : 신성남 바르나바 신부님(호평성당 주임)

■ 생명나눔 헌혈 및 장기기증 캠페인

- 일시 : 3월24일(주일) 10:00~15:30
- 장소 : 원천동성당
- 준비물 : 신분증 또는 학생증

2018년 한 해 동안 성물보급소를
이용해주셔서 오백만원을 봉헌하게 되었기에
신자분들께 감사의 인사를 드립니다.
-성물보급소 봉사자 올림-

전례 · 주차 · 청소봉사

■ 전례 및 주차봉사 (교중미사)

날짜	지역
3월 3일	2지역(호반5, 자연안, 현대, 광교)
3월10일	3지역(한국, 이던, 동원, 경남11·우남)

■ 청소봉사

날짜	지역
3월 9일	3지역(한국, 이던, 동원, 경남11·우남)
3월16일	4지역(신동아, 경남13, 호반14)

♣ 주일미사 참례 현황 ♣

날짜	신자수	참례인원	참례율
2월24일	3,153명	707명	22.4%

화
답
송

