

미 사 시 간
 평 일 월 새벽 6:00
 화 · 목 저녁 19:00
 수 · 금 오전 10:00
 토요일 오후 5시 (청소년미사)
 주 일 오전 10:30 (교중미사)
 저녁 19:00



가남성당

성 정하상 바오로

E-mail: ganam@casuwon.or.kr

주임신부 : 고 상 우(스테파노)
 총 회 장: 최성집(루카)
 수녀원 ☎ 882-3330
 사무실 ☎ 882-1103
 F A X ☎ 883-5816
 연령회장 010-3229-2973
 김형식 (루키아노)

♣ **병자 영성체**

* 일 시: 2월 14일(목)

♣ **원장 수녀님 휴가**

* 일 시: 2월 18일(월) ~ 20일(수)

♣ **연령회 월례모임**

* 일 시: 2월 19일(화) 저녁 7시 미사 후
 * 대 상: 연령회 임원 및 위원 · 반장님
 ※ 많은 참석 바랍니다.

♣ **본당 책사대회**

* 일 시: 2월 24일(주일) 교중 미사 후
 * 점심식사 제공합니다.
 * 찬조금, 찬조물품 사무실에서 봉헌 받습니다.

♣ **지혜 여정(은빛 여정 후속과정)개강**

* 일 시: 3월 8일(금) 오전 10시 미사 후
 * 대 상: 본당의 모든 어르신들
 * 수강료: 10,000원 (교재비 별도)
 * 사무실에 3월 3일(주일)까지 신청해 주세요.

♣ **교육관 빔프로젝트/음향장비 설치**

* 교육관에 빔프로젝트와 음향장비를 설치할 예정입니다. 영화감상, 주일학교교육, 레지오 마리아 행사, 예비신자 입교식 등 본당의 다양한 행사 때 활용하겠습니다.

단체 모임 및 봉사 안내

♣ **모임**

* 소공동체회의: 2월 12일(화) 저녁 7시 미사 후
 * 꾸리아: 2월 17일(주일) 교중 미사 후
 * 선교분과회의: 2월 19일(화) 저녁 7시 미사 후

♣ **주일학교 차량 봉사 2월 23일까지 없습니다.**

♣ **주일 차량 봉사자**

* 2월 10일(주일): 황선달(베네딕도)
 * 2월 17일(주일): 심재석(스테파노)

🏠 **우리들의 정성**

* 주일헌금 _____ 1,474,000
 * 2차헌금 _____ 491,000
 * 교우금 _____ 2,280,000
 * 감사헌금
 박광창 프란치스코 _____ 50,000
 * 성소후원금 _____ 227,000

연중 제4주일 미사 봉헌 합계: 4,522,000

※ 봉헌해 주신 모든 분들께 감사드립니다.

♣ **1월 성소후원금 봉헌해주신 분들께 감사드립니다.**

송병철, 장갑신, 안희수, 고남중, 박복선, 김세환, 박근보, 이재훈
 송병애, 박천량, 김익한, 정고찬, 최영숙, 이성범, 김명득, 조용선
 최성집, 이사영, 한상운, 김민자, 김옥자, 신운성, 이종국, 박창수
 이영록, 이재부, 박노길, 원덕희, 이한성, 고군환, 김현진, 이준범
 강순열, 박병진, 송병대, 김채순, 홍영미, 박태면, 이춘자, 배광진
 김연옥, 임택택, 이순재, 권오숙, 최원

♣ **제대초 봉헌해주신 분들께 감사드립니다. - 1,630,000원**

안경윤, 김민자, 여정도, 이선우, 신운성, 신귀자, 엄정자, 한재희
 최성집, 원장부, 박송래, 박해자, 배태순, 김종인, 이사영, 송병철
 김연옥, 원덕희, 황종래, 김관석, 조병희, 문영길, 장선현, 이준찬
 신월선, 송병래, 김덕순, 조복희, 이재부, 장연순, 권영자, 배광진
 전병숙, 민경애, 문은경, 윤타빈, 서강욱, 안희수, 박천량, 성순옥
 유정래, 공석분, 이필순, 강희복, 박재홍, 전은주, 이기주, 김상래
 남윤관, 김태유, 한상운, 이상집, 김춘자, 손옥진, 한홍래, 이종국
 임승현, 송민일, 김정자, 김민자, 김준철, 안미숙, 이춘자, 임종분
 이선희, 이인환, 김명득, 박광창, 최봉녀, 박복선, 손순자, 최원
 윤실비아

전례봉사 및 성당미화 봉사지역 안내

월일	시간	미사해설	봉헌,기도	성당미화 (오전 9시)
2/9	토요일 17:00	청소년	청소년	2월9일 현진반
2/10	10:30	배광진(고스마)	김명득, 신현숙 자석반	
	19:00	최원(요셉)		
2/16	토요일 17:00	청소년	청소년	2월16일 가남, 심석 자석반
2/17	10:30	유복희(마리아)	이재부, 김명숙 대신2반	
	19:00	박여주(데레사)		

♣ **미사참례현황 (총신자수 961 참례율 46.72%)**

연중 제4주일	토요일	교중	주일저녁	합계
	165	243	41	449



천주교를 알고자 하시는 분은 이웃 천주교 신자들 또는 사무실에 문의하십시오.

미 사 시 간		 갈 곳 동 (성 바오로 성당) <18145> 경기도 오산시 경기대로 52-14(갈곳동)	주임신부 : 박현창 베드로 총 회 장 : 이현석 발도로메오 사 무 실 : 377-0011 F A X : 377-0035 연령회장 : 박영호 필립보 (010-8345-0281)
주 일	07:00(새벽) 10:00(교중) 19:00(일반)		
평 일	06:00(월) 10:00(수, 금) 19:30(화, 목)		
(토) 주일 저녁	토-16:00(어린이) 19:00(중고등부)		

♣ 병자영성체 : 2월 13일(수) 10시 미사 후

♣ 복사단 갱신식 및 착복식

* 일시 : 2월 17일(주일) 교중미사 중

♣ 오정섭신부님 방문

* 일시 : 2월 17일(주일) 교중미사

* 2차 후원금 봉헌 있습니다.

♣ 사제 연례피정

* 일시 : 2월 19일(화)~22일(금)까지

* 피정기간동안 본당 미사 없습니다.

♣ 추계 사제연수

* 일시 : 2월 26일(화)~28일(목)까지

* 연수기간동안 본당 미사 없습니다.

♣ 성지가시 회수

* 가정에서 보관중인 성지가시 회수합니다.

* 회수기간 : 2월 28일(목)까지

♣ 사순피정(접수비:3,000원-점심)

* 일시 : 3월 10일(주)교중미사 후

* 주제 : 십자가의 길에서 만나는 예수님

* 강사 : 박현창 베드로 신부님

* 접수기간 : 3월 7일(목)까지

♣ 교중미사 반주 봉사자 모집

* 단장 : 010-7112-9095

♣ 초등부 주일학교 신입교사 모집

* 문의전화 : 010-9155-4878

♣ 초, 중, 고등부 주일학교 등록안내

* 대상 : 유아7세~고3학년까지

* 초등부 첫영성체 등록비 5만원

* 등록비 : 1인 6만원, 2인 12만원, 3인 이상 6만원

* 초등부개학 : 3월 9일(토) 오후 2시 30분 4시 어린

이 미사는 가족미사로 봉헌됩니다.

♣ 초등부 6학년 견진교리등록

* 첫영성체를 한 초등부 6학년

♣ 여정안내(3월 첫 주)(교재비별도)

* 목요일: 저녁미사 후(수강: 2만원) 루카, 사도행정

* 금요일: 10시미사 후(수강: 2만원) 루카, 사도행정

* 은빛 : (금)미사 후(수강: 3만원) 역사서 I

♣ 관리장 모집

* 자격 - 세례받은지 3년 이상된 1종 면허, 가스시설 안전관리, 방화관리 자격증 소지자 우대

* 서류 - 이력서, 주민등록등본, 추천서(타본당)

♣ 재능나눔 프리마켓 및 아나바다

* 일시 : 4월 21일(부활대축일) 교중미사 후

* 프리마켓접수 : 3월 3일(주일)

* 아나바다접수 : 3월 2일~3월 24일까지

* 문의 : 사회복지분과 010-5120-8521

♣ 미사 참석 현황

☆ 총신자수 2,966(행불제외)

평일	1/28월	1/29화	1/30수	1/31목	2/1금	계
	46	92	92	70	91	391
주일	어린이	특전	오전교중	저녁	계	참여율
2/3	*	169	479	128	776	26.16

♣ 전례, 청소, 주차관리 안내

미사시간(청소)	2월 10일	2월 17일
(토) 저녁주일 19시	일반미사	중고등부
오전 7시	전례분과	전례분과
교중 10시(대성당 계단, 유아실)	원동, 한주구역	푸르지오, 대원
저녁 7시(식당, 확장실)	태영건영	진위, 한일
(남) 확장실	대림1구역	대림2구역
성은리사랑봉사	김기현알베르토	박오용 토마
주 사 관 리	바오로회	



주 님 - 천 사 들 앞 에서 찬 미 노 래 부 르 나 이 다

천주교를 알고자 하시는 분은 본당 신부님 또는 사무실에 문의하십시오. 친절히 안내하여 드리겠습니다.

주임신부 김유곤 데오필로	(성녀 소화데레사)	✦ 미 사 시 간 ✦
수녀원 임안젤라 박안나		평 일 : 월 오전 6:30
☎ 418-3400		화 . 목 오후 7:30
사 무 실 ☎ 418-8300		수 . 금 오전 10:00
유 치 원 ☎ 418-8311		첫 토 : 오전 10:00(성모신심)
총 회 장 백윤기 알로이시오		토요일 : 오후 3:00(어린이미사)
010-5201-3277		오후 7:00(청소년미사)
연령회장 황선옥 막달레나	성당 부설 데레사 유치원	주 일 : 오전 9:00
010-4039-0722	(우) 15630 안산시 상록구 사이동 장화2길 44	오전 11:00(교중미사)
		오후 7:00(청년미사)

장소	성전A	성전B	3층A	3층B	1층A	1층B	지하A	지하B
날짜	성가대석 제외한 성전	성가대석 유아실 양쪽복도	화장실 화장실쪽계단	복도, 엘리베이터 쪽계단	휴게실 로비(복도) 성체조배실	남.여화장실 장애인화장실	지하강당	복도, 배란다 갈레세탁
2/09	현대1형제	월드2	월드형제	요진	요진형제	신우	신우형제	현대1
2/16	현대1	현대1형제	월드2	월드형제	요진	요진형제	신우	신우형제

※ 각 회합실은 사용한 단체가 사용직후 깨끗이 청소 하시기 바랍니다.

✦ 감골성당 소공동체 율놀이 한마당

- 일시: 2월 24일(일) 교중미사 후
- 장소: 본당 1층 로비
- 종목: 구역별 율놀이(각 구역별4명)
구역별 투호(각 구역별10명)
팔씨름 대회(각 구역별 남1명,여1명)
제기차기 대회(각 구역별 남1명,여1명)

✦ 구역방문 미사

- 일시: 2월 15일(금) 오후8시 선정1구역

✦ 새 봉사자 임명

- 4지역장: 이옥남(루피나)
- 현대2구역장: 강우주(도미니카)
- 옥일1구역장: 박유미(안젤라)
- 초당1구역2반장: 정영자(엘리사벳)
- 수고해주신 전임 봉사자님께 감사드립니다.-

✦ 예비자 입교식: 3. 3(일) 교중미사 때

- 입교자를 위해 기도하시고 선교활동에 관심 기울여 주시기 바랍니다.

✦ 성가대 단원 모집

- “성가를 누구보다 잘 부르고 싶으신 분”
단장 010-3208-8386 로 연락주세요~

✦ 연례회 : 2. 10(일) 교중미사후

✦ 가정주일 : 2. 10(일) 가족이 함께 미사참례

✦ 형제회 : 2. 12(화) 저녁미사 후

✦ 율뜨레야 : 2. 13(수) 오후7시30분

✦ 예비자교리교사회 : 2. 14(목) 저녁미사 후

✦ 미바회 후원의 날 : 2. 15(금) 10시 미사때

✦ 꾸리아 : 2. 15(금) 오후8시

✦ 교육분과 : 2. 16(토) 11시

✦ 청소년 청년 합동미사 : 2. 16(토) 오후7시

✦ 선교분과 : 2. 17(일)

✦ 성소후원의 날 : 2. 17(일) 1층 접수

2019년 “신앙의 기쁨! 젊은이와 함께!”

1. 주일미사는 물론 평일미사에도 열심히 참여합시다. (목표: 주일미사33%, 평일미사 평균120명)
▶실천사항: 한달에 3회이상 평일미사 참례하기
2. 본당 소공동체에 소속되지 않는 교우는 없습니다. 반모임, 본당청소, 구역활동 등등
▶소공동체 활동에 적극 참여합시다.
3. 성경말씀을 가까이 두고 읽고(쓰고), 기도하며 실천합시다.
- 본당신부 -

✦ 교무금 봉헌 안내

- 교무금 봉헌은 모든 신자의 의무입니다. 세대별로 책정하시고 매월 봉헌하시기 바랍니다.(문의: 사무실)
- 교무금: 우리은행 1005-400-905514 (계)천주교수원교구
※기부금공제대상: 교무금, 합동미사예물, 미사예물, 헌금(주일헌금제외)등 교무금통장에 기록된 봉헌금.

✦ 전례, 커피 봉사

	전례봉사	커피봉사
2/10(일)	ME	ME
2/17(일)	영화	그리스도의 어머니

✦ 평일미사와 주일미사 참례율

기간	월	화	수	목	금	평균	주일(2/3)
1/28-2/3	50	85	112	108	110	93	586(27%)

✦ 특별헌금: 부채상환

다음주: 부채상환

✦ 교우 여러분의 봉헌에 감사드립니다.

교 무 금:	7,440,000	주일헌금:	2,400,000
특별헌금:	1,021,600	감사헌금:	20,000
기타헌금:	600,000	기타수입:	227,010
주간합계 (1/28-2/03): 11,708,010			
교 무 금:	우리 1005-400-905514	천주교수원교구	
성 소 후 원:	농협 355-0007-3345-93	천주교수원교구	
엠마우스후원:	농협 355-0007-3353-63	천주교수원교구	
빈첸시오후원:	농협 355-0007-3344-53	천주교수원교구	

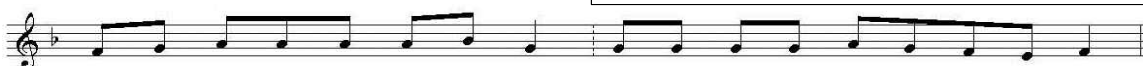

주님 천사들 앞에서 찬미노래 부르나이다

천주교를 알고자 하시는 분은 이웃 천주교 신자들 또는 사무실에 문의하십시오.



고 등 동 성 당

(노동자의 모범이신 성요셉)

수원시 팔달구 고화로 22, FAX 0303-0944-9933

주임신부 : 김 길 민
(크리스토폴)
사 무 실 : 244 - 9933
수 녀 원 : 244 - 9936
유 치 원 : 244 - 9935
연 령 회 : 010-2448-0237

① 주일학교 전례부 MT

- 일시 : 2월 13일(수)~14일(목)
- 장소 : 양평

② 초등부 주일학교 졸업미사

- 일시 : 2019년 2월 16일(토) 17:00
- 졸업식 및 종업식 있습니다.

③ 예비신자 환영식

- 일시 : 2월 24일(주일) 10:30 미사
- 예비신자 봉헌함을 1층 입구에 준비하였습니다.
- 대상자를 선정하여 기도하시고 환영식에 참석할 수 있도록 인도해 주시기 바랍니다.

④ 구역 척사 대회

- 소공동체 활성화 및 구역의 단합을 위하여 민속고유의 보름을 맞이하여 구역별, 개인별 대회를 준비 하였습니다.
- 2월 24일(주일) 교중미사 후
- 점심은 본당에서 판매 합니다.
- 지하 강당

⑤ 성지(가자) 회수

작년에 나누어 드린 성지(가자)는 3월 3일 까지 사무실 앞 수거함에 모아 주시기 바랍니다.

⑥ 재의 수요일(재의 예식)

- 일시 : 3월 6일(수) 오전 10시 미사

⑦ 레지오 단원 모집

- 이웃을 위해 기도와 봉사 선행에 관심 있는 분 단원으로 모집합니다.
- 문의 : 꾸리아단장 010-7476-9875

⑧ 청년회원 모집

- 행복한 신앙생활과 기쁘게 봉사를 함께할 청년들은 연락주세요.
- 모집대상 : 20세~40세(남, 여)
- 연락처 : 010-3479-6050

☞ 주간일정

2/13(수)	구역장, 반장 회의, 형제회장단회의(19:00)
2/14(목)	사목회의
2/15(금)	꾸리아, 병자영성체
2/16(토)	유치원 졸업식

☞ 미사 안내 봉사 Pr.

2월10일	창조주의 어머니, 구세주의 어머니(2층)
2월17일	자비의모후, 하늘의 문(2층)

☞ 회비 수납

요셉대학 후원	2월10일(주일) 미사전후 신협131018-020016 천주교유지
연령회비	2월 17일(주일) 미사전후 신협 131013-068050 천주교유지
성소후원회	2월 17일(주일) 미사전후 신협 131008-195142 천주교유지

☞ 미사시간 안내

주 일	토 일	청소년미사17:00 (교리 16:00) 성인미사 19:30				
		06:30, 10:30(교중), 16:00(영어)				
평 일	월(11) 06:30	화(12) 19:30	수(13) 10:00	목(14) 19:30	금(15) 10:00	
2월19일~22 미사없음(주임신부 18~22피정)						
2월27일(수) 미사없음(주임신부 대리구연수)						

☞ 우리의 정성

교무금(1/30~2/5)	4,000,000원
과년도 교무금	140,000원
주일헌금(연중4주일)	1,469,000원
특별헌금(사제양성후원)	824,000원
설날함동미사예물	6,330,000원
기타헌금(쉽터의자)	고춘자 10만원
감사헌금	조광현 30만원



주님, 천사들 앞 에 서 찬미 노래 부르나 이 - 다.

미사	주일	06:30, 11:00(교중)	
	평일	월 06:30 화,목 19:30 수,금 10:00	
	토요일	16:00(어린이 미사)	
	토요일	19:30(중·고 청년)	
교해성사 : 매 미사 30분전 병자 영성체 : 매월 첫째 목요일 유아세례 : 1.4.7.10월 셋째 토요일			
예빈신자 교리	주일 반	오전 9시30분	

성프란치스코 하비에르



고색동 천주교회

16650 수원시 권선구 고색동 376-5

주 임 신 부 : 정성진(요한세례자)
295-3132

전 교 수 녀 : 노 라 파 엘 라
홍 크 리 스티 나
295-3133

총 회 장 : 송춘섭(프란치스코)
010-8919-9450

연 령 회 장 : 박상현(바오로)
010-5318-5073

사 무 실 : 295-3134

◆2019년 1월부터 교회지침으로 미사예물도
교무금 통장에 기재되어 연말정산 자료로도
사용되니 참고 바랍니다.

◆연령회:2월10일(주일)교중미사 후

◆병자 영성체:2월14일(목) 10:00부터

◆정월 대보름 율놀이 친교행사

-일시:2월17일(주일) 12:00~16:00

-대상:고색동성당 모든 교우

-장소:성당마당

-참가비:무료

-당일 점심식사 제공됩니다.

-집에 안 쓰시는 가전제품(신품)있으면
협찬 받습니다.

◆꾸리아 월례회의:2월19일(화) 20:00

◆울뜨레아 월례회의:2월26일(화) 20:00

◆상임위원회 월례회의:2월23일(토) 20:30

◆첫 영성체반 모집

-첫영성체 일자:6월23일(주일) 11:00미사 중

-교리준비기간:3월9일~6월22일(매주 토 2시~3시)

-접수:2월24일까지(사무실.초등교사회.수녀원)

-신청비:30,000원(교재비.사진.초)

◆성지(聖枝)수거 안내

-지난해 나누어 주었던 성지를 수거합니다.

◆은빛여정 어르신 성경 공부반 개강

-일시:3월7일(목) 오전10시

-문의:서순덕(말가리다) 010-2523-5964

◆빈첸시오회 활동회원 및 명예회원 모집(연중)

◆이번주 묵주기도 함께

-6,475단(누계:185,978단)

◆지난주 주일미사 참례:인원수:488명(29.9%)

◆감사헌금(감사합니다)

김상영(마리아) 100,000 김예규(마리아) 200,000

김혜원(수산나) 50,000 이수진(실비아) 50,000

우춘식(프란치스코) 50,000

◆건축헌금(감사합니다)

설날봉헌금 1,725,000

신자모금 648,000

◆우리들의 정성

-교무금:2,785,000원

-주일헌금:647,000원

-설날함동미사예물:7,940,000원

◆지역별 주일미사 안내 및 청소

-고색6.상우연안구역:2월10일

-고색1.2.우림구역:2월17일



오늘의 성가 입당 : 38

봉헌 : 48

성체 : 174.188

파견: 401

교우와 거래합니다!	B · B · Q 고색행복점 세상에서 제일 맛있는 건강한 치킨 293-6446 조형섭(실베스텔) 이규희(마리아)	신명약국 (신병원 옆) 여러분의 건강을 지켜 드립니다. 병원처방/조제전문 296-2252 약사:이명옥(요안나)	교우와 거래합니다!	고색 소머리 국밥 (성당 옆) 남재익(바오로) 김나영(스텔라) 김영태(안드레아) 278-2129(성당 옆)
---------------	--	--	---------------	---

천주교를 알고자 하시는 분은 사무실에 문의하십시오.

미 사 시 간		<div>고 잔 성 당</div> <div>성 티 모 테 오</div> <div>(425-805)안산시 단원구 예술대학로89 안산스포츠타3층(고잔동) FAX 483-4467 http://cafe.daum.net/ansan-gojan Email:gojan@casuwon.or.kr</div>	주임신부:현정수(요한사도) 총 회 장:김대성(스테파노) 010-6326-8263 연령회장:조원국(바르나바) 010-8271-7563 사 무 실 :031) 483-4466
평일	06:00(월) 19:30(화, 목) 10:00(수) 06:00(금)		
토	19:30(성인)		
주일	06:00(성인) 10:00(교중) 16:30(청소년, 청년) 21:00(공동체)		
▶성시간: 매월 첫(목) 19시30분 미사후			
▶성모신심: 매월 첫째(토)10:00			

머리는 차갑게, 가슴은 뜨겁게 모든 것이 은총이어라! 하느님 감사합니다.

[종교와 신앙은 '방향'입니다. 2044년도... 그리고 그 넘어를 바라보며...]

[NEED] 대응성에서 주도성으로, 이래서 저래서 그래서 요래서... 만 바꿀 수 있다면! 꿈은 보는 만큼 생기고 비전은 아는만큼 보입니다: '속도'가 아니라 '방향'입니다. 우리는 구원(救援)으로 초대(招待)되었지만 아직 완성(完成)되지 않았습니다. 그리스도교 신앙의 매력은 '불확실성'속에서 '확신에 찬 믿음'으로 고백하는 것입니다. 이 믿음은 '하느님의 창조역사, 예수그리스도의 구원계획 & 부활신앙'신앙입니다.

미래
젊음
본질

❖ 2019 본당 사목목표: 미래를 향하여 나아가는 젊은 교회가 되자!!! 본질이 강한 우리가 됩시다.)

- 생의 발달과업: 영유아(친밀감)-어린이(사회성)-청소년(분리)-청년(독립)-성인(안정감)-노인(매력)
- 우리가 고민해야 할 7가지: 꿈, 비전, 사명, 멘토, 목표, 관리(건강-재정-시간-신앙관리), 내공
- 우리가 가야할 길(방향): 구원의 희망을 꿈꾸며... 진리와 생명, 거룩함과 은총, 정의와 사랑과 평화의 나라. 가난한 이들에 대한 우선적인 선택!!!
- 가톨릭교회의 Identity: 계시, 성사, 복음, 세계(역사), 인격적 사랑, 자유(의지), 역동적 공동체

❖ 연중 제 5주일: 그들은 모든 것을 버리고 예수님을 따랐다. (Lk 5, 1-11)

❖ 일반적 본당 소식

- 목주기도의 탑: 410,590단(금주 3,150단) / 발전기금: 326,683,227원(금주 166만원) (신협. 고잔성당. 172-037-670011)

1. 본당 최영환 신학생의 신학교 등원(21일) 인사가 있습니다.
2. 성가정상 순례가정: 16th이병선(수산나)가정, 17th 정은정(콘첸다)가정
3. 2018 연말 정산서 및 기부금 영수증 필요하신 분들은 사무실에 문의하시면 됩니다.
4. 금주의 청소와 전례: 2월 9일(토)~10일(일) 이번주 5 구역 / 다음주: 6 구역
5. 2월 환자영성체(봉성체) : 2월 22일(금) 13시
6. 미사시간 공지
 - [재의 수요일] 3월 6일(수) 10:00 / 19:30 (성지 회수 마감: 2월 24일까지)
7. 2019 첫영성체 (4/20 21:00) 세례-견진(6/9 16:30)
8. 해외성지순례(이스라엘.4월 15일 월~26일 금) 설명회 : 3월 5일(화) 19시30분 미사 후(추가 신청 받습니다/선착순 10명 사무실)(잔금 납부 예정일 3월 15일경)



곤지암 성당

(聖 이문우 요한)

경기도 광주시 곤지암읍 경충대로
543번길 19

주임신부 : 김 영 훈 (요 셉)
총 회 장 : 이 종 천 (토마스)
010-8312-8975
사 무 실 : 031) 769-7997
FAX : 031) 769-7998
연령회장 : 김 재 열 (마태오)
010-4230-5829

미 사 시 간 안 내					예비신자 교리 안내	유아 세례성사
평 일	월	10:00	토	10:30	(첫 주)성모 신심미사	3,6,9,12월 마지막 토 17:00
	화	19:30		19:30		병자 영성체
	수	10:00	주일	10:30	교 중 미 사	매월 첫주 목요일 10:00
	목	19:30		17:00	젊은이 미사	영적면담 및 축복예식
	금	10:00				매 미사 후

2019년 2월 10일 연중 제5주일



☐ 본당 총회

☞ 일시: 2월 10일(주일) 교중 미사 후

☐ 성지가지 회수

☞ 가정에서 보관중인 성지가지 회수합니다.
☞ 회수기간: ~ 2월 28일(목)까지

☐ 여정 성경 공부 개강 안내

은빛여정	3/6일(수) 10시 미사 후	역사서3
일반 1	3/7일(목) 저녁 미사 후	예언서
일반 2	3/6일(수) 10시 미사 후	바오로서간

☞ 수강료: 은빛여정10,000원, 일반여정20,000원
(각 교재비 별도)
☞ 수강신청: 사무실, 교육분과장010-2449-0760
* 성경을 더욱 쉽고 재미있게 접할 수 있는
기회이오니 신자분들의 많은 참여 바랍니다.

☐ 2019학년도 초등부 주일학교 등록 접수

☞ 대상: 6세~(초)6학년
☞ 접수: 2/10~3/3까지 교중미사 전 후
☞ 문의: 초등부 교감 010-7122-5290
☞ 아이들을 위해 봉사해주실 교사도 모집합니다.

단체 일례회합

단 체 명	회 합 일 시	장 소
청소년(위)	2/17(주일)교중미사 후	복음터
꾸 리 아	2/17(주일)교중미사 후	사랑방
평 단 협	2/21(목)저녁미사 후	복음터
제분과(위)	2/24(주일)교중미사 후	복음터

주일미사 참례

전 레 시 기	참 레 율(%)
2/3 연중 제4주일	486명(32.7%)

전례·청소 봉사

구 분	이 번 주 (2/9 ~ 2/10)	다 음 주 (2/16 ~ 2/17)
전례, 청소 봉사구역	곤지암	쌍용2차
	주보봉사, 보편 지향기도	

우리들의 정성

주일 헌금	1,987,000	교 무 금	2,890,000
사제양성 2차 헌금	460,000	감사헌금	50,000

+예비자 교리 안내+

「2019 부활반」
매주 주일 오전 9시30분
세례일 :
2019년 4월 부활대축일

「다음입교」
2019년 5월 예정

공도 성당

주보성인 : 성 김대건 안드레아

- ❖ 주임신부 : 이석재(바오로) 031-651-6668 ❖
- ❖ 총 회 장 : 김승철(안토니오) 010-7744-9414 ❖
- ❖ 연령회장 : 허 규(마태오) 010-6254-2291 ❖

+미사 시간 안내+

주 일 09:00(어린이)
11:00(교 중)
19:30(저 녁)
토요일 19:30(청소년)
평 일 06:00(월요일)
19:30(화·목)
10:00(수·금)
성시간 매일 첫목요일 오후8시

성 사 안 내

봉 성 체	2019년 3월27일(수) 오후1시부터	차량축복	사무실로 신청
유아세례	2019년 3월23일(토) 오후 5시	집 축 복	구역장 통하여 사무실로 신청
고해성사	미사 30분전	혼인성사	1개월 전 사무실에 신청

2/11(월)	2/12(화)	2/13(수)	2/14(목)	2/15(금)	2/16(토)	2/17(주일)
민수 34-36	신명 1-3	신명 4-6	신명 7-11	신명 12-15	신명 16-20	신명 21-24

❖ 성지 가지 회수

- 일 시 : 2월 24일(주일)까지

❖ 2019년도 초등부 첫영성체 등록 안내

- 대 상 : 초등3학년부부터 6학년까지
- 회 비 : 본인부담금 45,000원
- 사전부모교육1차 및 첫모임: 추후공지
- 문 의 : 사무실 651-6668

❖ 2019년도 초등·중고등부 주일학교 등록안내

- 접수기간 : 2월24일(주일)까지
- 대 상 : 공도성당에 교적을 둔
유치부 6세부터 고3까지
- 등 록 비 : 1인 5만원(교재비포함),
2인 이상부터 9만원+자모회비2만원
- 등록안내 : 미사 전과 후, 로비에서 접수
(문의 : 자모회장 및 사무실)

❖ 여정 성경 공부반 1학기 개강

- 여정 <마태오복음서>
: 매주 화요일 20시~22시 (3월5일(화) 개강)
- 접수및 문의 (010-5681-3728)

❖ 예비자교리반 성지순례 안내

- 일 정 : 2월 17일(주일)
- 장 소 : 나바위성지

❖ 교무금 납입계좌

- 신한 131-015-437013, 공도성당
- 계좌 이체 시 “세대주”이름으로 입금
- 교무금 책정을 정성껏 함께 해 주시기 바랍니다.

❖ 교무금 납부 현황

- 총 883세대 중 194(22%)세대 납부
- 2019년도 교무금 책정을 못하신 가정에서는
사무실 방문하시어 책정 및 납부하시기 바랍니다.

♥ 미사 전 성경통독 ♥

미사 20분전 성경을 읽습니다.
(성경 지참)

♥ 미사예물 봉헌 ♥

미사 하루 전까지 사무실에 접수하시기
바랍니다. (접수 : 사무실)



주님, 천사들 앞에서 찬미노래 부르나이다.

미사시간		<div style="text-align: center;">  <h1 style="margin: 0;">과 천</h1> </div> <p style="text-align: center;">〈성가정의 성 마리아와 성 요셉〉</p> <p style="text-align: center;">과천시 중앙로 275</p> <p style="text-align: center;">사무실 502-5643 수녀원 502-5642 팩 스 502-5605</p> <p style="text-align: center;">연령회장 : 010-3399-9745</p>	예비자	주일 : 09:00
토요특전	19:00(중.고등부) <어린이 미사 3/2 개학>		교리	목 : 11:00
주일미사	07:00 10:30(교중) 16:30(청년) 19:30		유아세례	홀수 달 셋째주 토 16:00
평일미사	06:00 월. 수. 금		차 축복	수시로
	10:00 수. 목. 금. 토		집 축복	수시로
	19:30 화. 목		고해성사	매 미사 20분전



☞ 신자총회 안내!

2월 10일(오늘) 10시30분 교중미사 중에 신자총회가 있습니다.

☞ 예비자 입교식!

2월 10일(오늘) 10시30분 교중미사 중에 예비자 입교식이 거행됩니다.

☞ 전염마 수녀님 송별미사 및 송별식 안내!

본당 공동체를 위하여 봉사해 주시던 수녀님께서 새 임지로 이동하시게 되었습니다. 수녀님의 영육간에 건강을 위하여 교우 분들의 많은 기도 바랍니다.

아울러 송별미사 및 송별식은 2월 17일(주일) 교중미사 중에 있습니다.

☞ 주간미사 변경 안내!

보좌신부님의 사제연례피정 관계로 20일(수) 10시, 21일(목) 19시30분, 21일(금) 10시 미사 한 대만 봉헌되오니, 행사표를 참고하시고 착오 없으시기 바랍니다.

☞ 예비신자 모집 안내!

주변에 많은 이웃들이 하느님의 자녀로 살아가 수 있도록 지속적인 전교 활동을 부탁드립니다.(등록기간은 3월 17일까지 입니다)

☞ 본당의 날 행사 안내!

본당의 날을 기념하기 위하여 5월6일에 전신자가 요당리 성지순례를 합니다. 참가를 원하는 분은 3월 10일까지 사무실로 신청해 주십시오.(참가비는 만원입니다.)

☞ 그룹성경공부 그룹원 모집 안내!

말씀의 봉사회에서 3월에 그룹성경공부를 시작합니다. 2월 24일 까지 그룹원을 모집하오니 많은 관심 부탁드립니다.

☞ 2019년도 첫영성체 교리가 시작됩니다!

첫영성체 오리엔테이션이 2월 23일(토) 오후 4시에 2층 기쁨방에서 있겠사오니 첫영성체 대상 어린이의 부모님께서 꼭 참석해 주시기 바랍니다. 아울러 첫영성체 교리는 3월 2일(토)에 시작되며, 신청은 2월 17일(주일) 까지 1층 로비에서 접수하시면 되겠습니다.

☞ 새벽성가대 단원모집 안내!

새벽과 성가를 사랑하시는 분(연령불문)을 모집합니다. 남성단원 대환영(특전 : 개인지도), 연습실(2층 기쁨방)로 오시거나 본당 사무실로 연락 바랍니다.(연습시간 : 금요일 18시, 일요일 06시20분)

☞ 청년 성경모임 모집 안내!

청년성경모임(베리타스)에서 3월에 그룹성경공부를 시작하며, 3월3일 까지 그룹원 및 봉사자를 모집하오니 많은 연락 바랍니다.

☞ 기도 부탁드립니다!!

신현주(빅토리아), 이은주(루시아), 신영식(안드레아), 함명숙(글라라), 김인순(마리아)

☞ 정기 청소(매월1회) 담당구역 배정 안내

(2월) 4층-ME/울뜨레야 3층-제분과위원회

☞ 전임교우 안내

장희정(안나)	과천(7)지역1구역2반
최정규(사도요한)	부림(6)지역1구역3반
이동진(스테파노)	부림(6)지역2구역1반
홍문희(데레사)	청계(4)지역1구역3반

☞ 미사봉사 안내

시간	2월 10일	2월 17일
07:00	관문6구역	부림3구역
10:30	부림1구역	부림4구역
19:30	부림2구역	과천1지역

☞ 감사합니다!

교무금 : 13,008,000 주일헌금 : 4,626,000
특별, 합동 : 5,342,000 감사헌금 : 김윤환 안나(20), 변도순 마리아(10), 익명(5), 황재원 안젤라(10), 조병혁 대건안드레아(100), 김영운 사도요한(10), 이춘석 바울리노(100), 익명(100)

예비자 교리 시간		 민중가 스테파노	<h1>관악성당</h1> <p>주소: 경수대로 1140번길 24 우) 430-012 E-mail : gwanak@casuwon.or.kr http://cafe.daum.net/guanakcatholicchurch</p> <p>사무실 031) 472-5051 FAX 472-5052</p> <p>주임신부 조태현 (스테파노) 472-5053 총 회 장 고창은 (스테파노) 010-5234-6385 연령회장 김관범 (스테파노) 010-4720-1530</p>	미사 시간		
주일 오전 09:30				토	15:30 (어린이) 마지막 주 어린이미사 없음	월 10:00
혼인성사 : 사무실문의					19:30 (토 저녁주일) (중고등, 청년)	화 19:30
유아세례 : 짝수월 첫째주 토 오후 4시 30분						수 10:00
집 축 복 : 수 · 금 미사 후						목 19:30
차 축 복 : 매 미사 후			주 일	09:00 11:00 19:30	금 10:00	

오늘의 성가 - 입당 : 55 봉헌 : 512, 211 성체 : 175, 167, 156 파견 : 401

본당 공동체 활성화와 복음화 및 새가족 찾기위하여

- 목주기도 (매 미사 33분전 - 연중)
- 입교식 : 2. 24(주일) 교중미사중

☞사제관건축을 위한 2차헌금이 있습니다.

☞사제연례피정

- 일시 : 2월 19일(화) ~ 2월 22일(금)
- 사제연례피정 관계로 미사가 없습니다.
- 피정에 임하시는 신부님을 위해 많은 기도 부탁드립니다.

☞여정 1학기 개강

- 과목 : 역사서 ▪신청 : 사무실, 교육분과
- 개강일 : 3월 7일(목) 10:00~12:00(매주 목)

☞본당 성경공부 '실로암' 개강

- 개강일 : 3월 8일(금) 미사 후
- 매월 둘째, 셋째주(금) 미사 후
- 자세한 내용은 게시판 참조

☞초등부 주일학교 첫영성제반 첫모임

- 일시 : 2월 17일(주일) 오후 3시
- 장소 : 마리아홀(부모, 어린이함께)

☞2019년 주일학교 등록

- 신청기간 : 2월 24일(주일)까지
(위 신청기간 이후에도 사무실에서 항시 접수)
- 대상자 : 유치부 및 초, 중고등부
- 등록금액 : 1명 - 30,000원 / 2명 - 50,000원
- 세자녀이상 가정은 1명 등록비 면제
- 사무실접수 및 계좌등록
(농협 352-1399-9359-83 이진희)

☞청년성경모임 그룹원 모집

- 대상 : 말씀을 사랑하는 청년 누구나
- 모집기간 : 2월 28일(목)까지
- 나눔주제 : 창세기
- 문의 : 조미리(베로니카) ☎010-2737-8277

☞차량봉사자 모집

- 문의 : 차량분과장(이영규미카엘) ☎010-3855-8676

☞분도출판사 도서선교 홍보

- 일시 : 2월9일(토) ~ 10일(주일)

☞성소 및 전례봉사 담당

- 2. 10(주일) - 석수 / ▪ 2.17일(주일) - 안양1

☞산악회 정기산행

- 일시 : 2월 23일(토) 06:30 대림1차A 정문앞 출발
- 장소 : 태백산 ▪회비 : 40,000원
- 신청서접수 : 사무실 ▪선착순마감 : 40명
- 문의 : 산악회장 ☎010-3754-1091

☞관리장 계응

- 자격 : 세례받은지 3년 이상된 신자

☞전임을 환영합니다

성명	본명	구역	있던곳
김진	바오로	석수	하안
김유라	마델라	예원	중앙
천정환	베드로	대림2	병점

☞영제모임

구역	시간	장소
삼막	2.10(주일) 11시미사후	성당교리실 송옥현(요셉)☎010-9394-9356
석수	2.17(주일) 11시미사후	성당교리실

☞전례 및 독서자

날짜	시간	전례	독서
2. 17	09:00	한인숙 (아네스)	김준희(시 몬) 이영숙(안젤라)
	11:00	최순자 (마르가리타)	이강선(토 마) 이기남(글라라)
	19:30	임효빈 (필립보네리)	박원식(미카엘) 조동순(아네스)

☞단체모임

단체	일시	장소
연령회	2.10(주일) 11시미사 후	마리아홀
성가대	2.10(주일) 11시미사 후	성당
못자리자모회	2.10(주일) 저녁7시30분	마태오실
교육분과	2.11 (월) 10시미사 후	마태오실
구리아	2.14 (목) 저녁미사 후	마리아홀
성소분과	2.15 (금) 10시미사 후	마태오실
안나회	2.15 (금) 10시미사 후	마르코실
해설단	2.17(주일) 11시미사 후	요한실
하상회	2.17(주일) 11시미사 후	마르코실

☞우리들의 쟁성(1월 28일 ~ 2월 3일)

주일미사참석인원(참석율)	643명(27%)
교 무 금	5,160,000원
주일헌금	2,125,300원
사제양성특별헌금	676,000원
감사헌금	조주영(안드레아) 30만원 김보현(골롬바) 5만원

제 335호

연중 제5주일

2019년 02월 10일

미사시간		 광교1동성당 Gwanggyo 1-Dong Catholic Church E-MAIL : 2gwanggyo@casuwon.or.kr 카페 : http://cafe.naver.com/gcatholic 주 소 : 16509 수원시 영통구 애플타운로 106번길 16 (의의동 1348-2) 하이니어연구소 303호	주임신부 : 이재현 (요셉) 총 회 장 : 김성균 (안드레아) 연례회장 : 정재수 (윤일요한) (임종, 정례) 010-3827-7696 사무실 : 031) 213-1497 Fax : 031) 213-1498
월	06:30		
화, 목	19:30		
수, 금	10:00		
첫주(토)	10:00 (성모신심)		
토(주일)	19:00 (청소년)		
일(주일)	10:30 (교 중) 16:00 (가정미사) 19:00 (청년)		

예비신자 입교식 : 시기별 모집 병자영성체 : 매월 끝주 금요일 오전 10시 미사 후 유아세례 : 짝수달 첫 번째 토요일 청소년 주일 미사 후 † 사무실로 미리 신청하세요. • 혼인면담 (수원교구 혼인 강좌 수료), 집축복, 상가축복, 자축복	※ 무통장 입금 교무금 : 신한 은행 / 100-028-909454 / 천주교수원교구 건축헌금 : 신한 / 131-018-079357 / 광교1동성당 ★ 이름, 세례명 꼭 기재해주세요.
3개년 본당 사목 방향 “ 성전 봉헌으로 가는 은혜로운 신앙의 해 ” 첫째 해 (2019년) : ‘개인 성화의 해’ - 내적 성전 봉헌을 위한 신앙의 삶 - 목주기도 300만단 봉헌 주일미사 30% 이상 참여 달성 1인 1봉사를 통한 참된 신앙의 삶 봉헌 - 외적 성전 봉헌을 위한 신앙의 삶 - 교무금 납부율 50% 이상 봉헌 세대당 건축헌금 500만원 이상 봉헌 / 건축 CMS 봉헌 주일미사 봉헌금 10,000원 이상 봉헌	



입 교

입교식 : 2월10일 (주일) 10:30

**천주교에 입교하신 예비신자 분들을
진심으로 환영합니다!**

- 광교1동 성당 공동체 -

☉ 미사 및 행사 안내

소공동체 월례회의	· 일시 : 2/20 (수) 미사 후 ※ 소공동체 봉사자분들은 빠짐없이 참석 부탁드립니다.
환자영성체	· 일시 : 2/22 (금) 미사 후 출발 · 신청기한 : 1/20(수) 까지
연 령 회	· 일시 : 2/24 (주일) 교중 미사 후

☉ 성지 가지 수거

- ▶ 수거 기한 : 2월 24일 (주일) 까지
- ▶ 수거 장소 : 본당 사무실 앞 수거함

☉ 여성 소공동체 구역별 물품 판매

2지역 3구역	쌍화차, 하루 견과
----------------	------------

특 별 헌 금	이번주	본당 건축헌금
	다음주	본당 건축헌금

☉ 본당 기공식

하느님의 은총과 공동체의 노력으로 새 성전 신축을 위한 기공식을 갖게 되었습니다.

	내 용
일 시	· 2월 23일(토) 오전 10시 30분
장 소	· 본당 신축 부지 (영통구 혜령로 11)
식 순	· 1부 미사 10:30 ~ 11:30
	· 2부 기공식 11:30 ~ 12:00
	· 3부 축하식 12:00 ~
미사 집전	수원 제1대리구장 이성효 리노 주교

☉ 전례 봉사 및 청소 봉사 안내

	청소 봉사	전례 봉사
이 번 주	꾸 리 아	2지역 1구역
다 음 주	복음화 위원회	2지역 2구역

☉ 입금자를 찾습니다. [사무실 확인 요망]

입금 일자	입금 적요	구 분
2019. 01. 26	김미선 (로사)	건축헌금 계좌



주임신부 : 황규현(보니파시오) 총 회 장 : 박효남(크리스토토모) 010-6220-4550 연령회장 : 김대용(요한세례자) 010-6310-8531 사 무 실 : 031-263-0651 (FAX) 031-263-0652	 광고2동 성당 (아시시의 St.프란치스코) E-Mail : gwanggyo@casuwon.or.kr ☎ 16942 용인시 수지구 법조로 225 (상현동 1124번지)	미사 시간 안내 월 06:30 화,목 19:30 / 수,금 10:00 토 성모신심 (첫토요일) 10:00 오후 17:00 주일 09:00 / (교중)11:00 / 19:30 고해성사 : 매 미사 30분전
---	---	--

... 성전 건립을 위한 교무금 10,000원 더 봉헌 / 주일헌금 1,000원 더 봉헌 ...

✚ 2차 헌금 봉헌 안내 ✚

※ 2월 10일 2차 헌금 : 건축헌금

✚ 공지 사항 ✚

※ 복사단 후원을 위한 '우거지 국밥' 판매 안내

- 일시 : 2. 24(일) 10:00 ~ 14:00
- 메뉴 : 우거지 국밥(한 그릇 5,000원)
- ※ 10:00~12:00 포장만 가능
- 12:00~14:00 식사 및 포장 가능

※ (가정에 있는) '성지 가지' 수거 안내

- 기간 : 2. 10(일) ~ 3. 3(일)
- 사무실 입구에 놓인 수거함에 넣어 주세요.

※ 대견청소년 및 중고등부 주일학교 등록 안내

- 대상 : 만13세 ~ 만19세 미만
- 등록 : 2.1(금) ~ 2.17(일)
- 접수 : 사무실(문의 : 교감 010-3030-4205)

※ 어르신 은총여행 안내

- 일시 : 2019. 2. 13(수) 09:30~18:30
- 장소 : 어농성지, 테르메덴 온천수영장
- 참가비 : 20,000원
- 접수 마감 : 2. 10(일)

※ 주일학교 및 첫영성체 등록 (세부사항은 안내문 참조)

- 주일학교 대상 : 유치부(7세) ~ 6학년
(6학년은 견진교리로 진행)
- 첫영성체 대상 : 초등학교 3학년 ~ 6학년
- 등록 : 2. 1(금) ~ 2. 28(목)
- 접수 : 사무실(문의 : 교감 010-5252-4504)

※ 성경공부 '여정' 개강 안내

- 개강 : 3. 7(목) 오전 10시 (본당 교리실)
- 과정 : 오경2 (탈출기 ~ 신명기)
- 등록 : 1. 27(일) ~ 2. 28(목) (사무실 접수)
- 등록비 : 20,000원
- 문의 : 황 베로니카 010-2064-1191

※ 가톨릭 성서모임 그룹원 모집

- 대상 : 창세기(화) - 모든 신자
탈출기(월) - 창세기 수료자
요한(목) - 마르코 수료자
- 개강 : 3. 11(월) 오전 10시, 매주(월, 화, 목)
- 등록마감 : 2. 24 (문의 : 010-2064-1191)

※ 본당 교중미사 반주자(유급) 모집 안내

- 자격 : 오르간 또는 피아노 전공자 우대
- 문의 : 성가대 단장 010-9222-4830

- ※ 꾸리아 회의 : 2. 9(토) 오후 6:30, 성당
- ※ 32단지 구역 : 2. 10(일) 교중미사 후, 카페
- ※ 상록자이 구역 : 2. 11(월) 오전 10:00, 4204-902
- ※ 울뜨레야 월례회의 : 2. 14(목) 오후 7:30 미사 후
- ※ 40단지 형제회 : 2. 15(금) 오후 8:00, 4011-1403
- ※ 연령회 회의 : 2. 17(일) 교중미사 후, 마리아방
- ※ 광고스타클래스 구역 : 2. 18(월) 오전 10:30, 성당 카페
- ※ 경남 구역 : 2. 19(화) 오전 10:30, 관리사무소 앞

✚ 후원금 납부 안내 ✚

모든 세대는 교무금 납부 시 의무적으로
년 3만 원의 후원금을 납부하셔야 합니다.

1. 납부대상 : 모든 세대
2. 납부기간 : 2019년 중
3. 후원내용 : ① 사회복지후원금 : 년 1만 원
② 연령회 후원금 : 년 1만 원
③ 성 소 후 원 금 : 년 1만 원

✚ 성당 청소, 신자들의 기도 ✚

구역	청소	신자들의 기도
창누리2, 현대, 광고스타클래스	2.8	2.10 연중 제5주일
40단지2, 상록자이, 호수마을	2.15	2.17 연중 제6주일

✚ 봉헌금 현황 ✚

(1월28일 ~ 2월3일)

구분	금액(원)	비고
교무금	7,180,000	86명
1차 헌금	2,197,260	연중 제4주일
2차 헌금	1,604,200	사제양성후원금
건축헌금	2,990,000	13명
감사헌금	250,000	4명
합 계	14,221,460	
건축헌금	강영철(8만) 고재웅(6만) 손경숙(50만) 김순중(5만) 정경식(3만) 이정희(2만) KS공조(100만)	유기성(5만) 임정자(3만) 권점분(105만) 문은숙(5만) 이계남(5만) 신연희(2만)
	감사헌금	이창재(10만) 백길석(5만)
		송유섭(5만) 김원수(5만)



주님 - 천사들 앞에서 찬미 노래 부르나이다



(12783) 광주 옥토컬길 33-47
 E-mail : gwangnam@casuwon.or.kr
 카 페 : 광남동성당 그리고 우리
 본당신부 : 임지웅 베드로
 시 무 실 : 798-3520, fax: 798-3521
 총 회 장 : 신호섭 톨보스코 010-4275-3657
 연령회장 : 이혜린 베드로 010-4321-7079

월 : 오전 6시
 수·금 : 오전 10시
 미 회·복 : 오후 7시 30분
 (성시간, 매월 첫째주 목요일)
 토 : 오전 10시
 (성모신심미사, 매월첫째주)
 오후 7시 30분(청소년 미사)
 주 : 오전 6시, 8시, 11시(교중미사)
 오후 4시(어린이미사)

◇ 2월 10일 연중 제5주일 ◇

◆ **연중시기**

오늘 미사 중에 하느님의 말씀을 새겨듣고 깨달아 하느님 나라의 사도와 예언자가 될 수 있도록 기도합니다.

◆ **본지 영성제: 2월 15일(금), 15시**

* 2월 14일까지 구역장님께 신청하세요.

◆ **광남동, 장지동본당 청소년 제주도 연수**

* 2019년 2월 11일(월)~14일(목)
 * 신자분들의 기도와 후원을 부탁드립니다.

◆ **상지 기지 회수**

* 3월 3일까지 사무실로 가져다 주세요.

◆ **예비지 입교식: 3월 3일 또는 3월 10일**

* 성모 승천 대축일반: 성인

◆ **첫영성제 (노트르담수녀회)**

- * 예식일: 8월 25일(교중미사)
- * 기 간: 2월 27일(수)~9월 22일(주일)
- * 시 간: 학생교리 토요일 13시30분~15시
- * 사전설명회: 2월 24일(주일), 어린이미사 후
- * 부모첫모임: 2월 27일(수) 저녁7시, 3층 소강당
- * 신청금액: 50,000원
- * 신청기간: 2월3일(주)~2월24일(주)
- * 도움을 주실 전담교사를 모집합니다(선착순2명)
- * 문의: 사무실

◆ **건진 성사(6월 9일 성령 강림 대축일)**

- * 기 간: 4월28일(주일)부터 6월 2일(주일)까지
- * 시 간: 주일 교중미사 후
- * 신청마감: 2월 24일(주일), 현재20명
- * 신청금액: 40,000(본인 부담금)

◆ **여정(투키복음, 시도행진)**

- * 기 간: 3월 8일(금) ~ 6월 14일(금)
- * 신청금액: 50,000 (간식비 포함)

◆ **본당 장소 및 주일 진례 봉사 구역**

2월 9일(토) / 2월 10일(주일)	광남 10구역
2월 16일(토) / 2월 17일(주일)	광남 11구역

◆ **2차 / 목적회금 회금 지향**

이번 주일	사제양성 후원금
다음 주일	건축헌금

◆ **우리들의 장성 (1월 28일~2월 3일)**

주일헌금	1,309,000
2차(본당 부채 상환)	322,500
교무금	3,095,000
부채상환(건축)	1,145,000

◆ **본당 계좌 번호**

- * 교무,건축: 신협 134-001-166795 수원교구
- * 교무,건축: 우리 1005-402-108229 “

◆ **교무금 책정현황(2월 5일 현재)**

총 세대수	책정 세대	책정 금액	책정율(%)
653	210	50,000	31

◆ **상인복사단에서 봉사하실분 모집합니다.**

- * 전례는 인간의 성화와 하느님 흥승을 위한 대사제 그리스도와 그 교회의 공동행위입니다. 이러한 공동체 행위에서 참여자는 관람객이 아니라 전례적인 임무를 수행하는 사람들의 모임입니다.
- * 문의: 오진철 라파엘 010-4721-6196

◆ **재능기부 해주실분을 모집합니다.**

- * 하느님께서 주신 자신의 재능을 봉사를 통해 본당에 꼭 필요한곳에 나눔으로서 이웃과 하느님 사랑을 실천합니다.
- * 신청서는 사무실에 있습니다.

**** 광남동성당 구호 아이디어 공모 ****

- 본당의 활성화를 위한 구호 아이디어를 공모합니다
 - 접수마감 : 2019년 3월 31일
 - 제 출 처 : 본당 사무실

모임 일정

소공동체 위원회	첫째 주일 09:00	연령회	첫째 주일 교중미사 후
진례 위원회	셋째 주 수요일 19:00	재분교 위원회	둘째 주 수요일 19:00
청소년 위원회	셋째 주 수요일 20:00	꾸리아	셋째 주일 09:00
평단헌 위원회	둘째 주 수요일 19:00	성소부원회	셋째 주일
빈첸시오회	둘째 주일	봉사자교육	마지막 주일 교중미사 후

2019년 2월 10일(연중 제5주일)

미사시간 안내 토 19:00(청소년) 주일 06:00(성인) 11:00(교중) 15:00(어린이)-방학- 19:00(청년, 떼제) 평일 월-20:00(떼제미사) 일 화목 19:30, 수금 10:00 신심미사: 매월첫째토요일 10시		 광명성당 (노동자의 모범이신 성 요셉) 주임신부 최황진(라파엘) 총 회 장 010-5232-6588 사 제 관 02)2688-0745 연령회장 010-9682-3259 수 녀 원 02)2688-0743 팩 스 02)2615-0151 사 무 실 02)2688-0742 홈페이지 www.ccgmm.or.kr 주 소 ☎14286 경기도 광명시 오리로995번길 9(광명4동)		성사/전례 안내 ■ 봉성체 ▶매월 셋째수요일 14시 ■ 유아세례 ▶홀수달 첫주 15시미사후 ■ 성시간 ▶매월 첫째요일 ■ 병자성사 / 상가, 집, 차축복 ▶사무실에서 수시로 접수받습니다.
---	--	---	--	--



주님 찬사들 앞에서 찬미 노래 부르나이다

■ 전신자 민속놀이 한마당

- 일시 : 2월17일(주일) 교중미사 후
- 내용 : 윷놀이, 투호, 제기차기 각각 개인전 및 지역대항전 진행
- 모든 신자분들께 국수가 제공되며, 다른 음식들은 티켓으로 구입 가능합니다.

■ 사제 연례 피정 안내

- 일정 : 2월18일(월)~22일(금)
- ※ 위의 일정동안 본당 미사는 없습니다.

■ 2월 봉성체 일정 안내

- 2월13일(수) 오후2시~
- 사제파정관계로 변경되었으니 참고하시기바랍니다.

■ 초등부 세례식 및 첫영성체 일정

- 세례식 : 2월16일 저녁미사 후
- 첫영성체 : 2월17일(주일) 교중미사 중

■ 성경공부반(여성) 개강 안내

- 화요일 "일반" 과정 : 3월5일(화) 14:00
- 금요일 "일반" 과정 : 3월8일(금) 19:30
- 수요일 "은빛" 과정 : 3월6일(수) 13:30
- 일반과정 : 역사서(2) / 은빛과정 : 율기와 코헬렛
- 수강료 : 일반(2만원), 은빛(1만원) *교재비별도

■ 초등부 주일학교 교사 모집

- 초등부 주일학교에서 함께 교리를 가르치고 연구하며, 아이들을 사랑하시는 봉사자 분들을 모집합니다.
- 문의 : 교감 김경미세실리아(010-6217-6359)

■ 성모회 회원모집

- 성모회에서 함께 봉사할 회원을 모집합니다.
- 성모회는 성모님의 마음으로, 예수님의 사랑으로 본당공동체를 위해 봉사하는 단체입니다.
- 문의 : 010-4876-0547(회장, 이경호미카엘라)

■ 반주 봉사자를 모집합니다.

- 미사전례에 성가반주로 봉사하실 분들의 참여와 봉사를 기다립니다. 수녀님 또는 사무실로 문의하여 주시기 바랍니다.

■ 광명지구 밤 기도회

- 일시 : 2월15일(금) 오후7시30분~11시
- 장소 : 철산성당
- 미사 및 강의 : 최황진(라파엘) 신부님

■ 금주의 모임과 행사

- 10(일)10:00 소공동체위원회
12:00 연령회 / 선교분과
- 12(화)10:00 Cu.직속Pr.
20:00 Co.직속Pr. / 빈첸시오회
- 13(수)14:00 환자영성체
20:00 성령기도회 / 마니파캇성가대
- 14(목)20:30 평단협의회 / 전례분과
- 15(금)11:00 꾸리아
- 16(토)10:00 파티마의세계사도직
- 17(일)10:00 재분과위 / 12:00 재정관리위

■ 전입을 환영합니다.(1월28일~2월3일)

구역반	이름	세례명	가족수	계시던 곳
성모-1-1	허우건	도미니꼬	4명	수원/능평

■ 감사합니다.(1월28일~2월5일)

- 교 무 금 : 6,335,000원
- 주일헌금 : 3,588,300원(연중제4주일)
- 특별헌금 : 868,500원(사제양성)
- 설합동위령미사 : 13,138,360원
- 시설영선특별헌금 : 2,146,000원(설날, 11시)
- 감사헌금 : 임숙자멜라니아(10만), 임영숙 마리아, 박숙자클렐리아, 정영애수산나, 백옥숙오틸리아, 남은이레온시아(각10만), 육완인세례자요한(5만), 김용자베로니카(2만)

■ 2019년도 교무금 책정현황 (2월7일 현재)

총세대수	책정세대	책정율	납부율
1,698세대	356세대(45개)	21.0%	18.9%

※ 납입계좌 : 신한 131-001-309660, 광명성당

■ 미사참례 현황 (봉헌봉투통계 기준)

주일	참석	참례율
1월 27일	1,072명	29.0%
2월 3일	1,079명	29.2%

※ 2월 헌금/전례봉사는 믿음마을입니다.

누리올림 퓨전음식 / 언어전문 새마을 작은시장內 A동111호 양영순(안토니엠티) ☎ 010-9341-0292	착한 축산물도매센터 축산물 도매전문 식당/관공서/업소/학교급식 대량주문환영 임금숙(마틸다) ☎ 2611-4341/큰시장 크로앙스후문	정말 맛있는 떡 시루달 돌/백일/답례/이바지/떡케익 "좋은 재료로 정성껏 만듭니다." 박동훈(토마스), 이재목(유스티나) ☎ 2689-6727, 010-2659-6727	부 어 치 킨 치킨/호프, 단체석 완비 광명사거리역 1번출구 옆 신정희(비비안나) ☎ 2617-9595
---	--	---	--

모든 천주교 신자는 소공동체모임(반모임/형제모임)에 참여하는 것이 우선입니다.

 광문성당 (성 요한 보스코) 주임신부 : 강유빈(도미니코) ☎ 2616-1321 사무실 : ☎ 2611-1321 FAX 2611-1322 연례회장 : 010-2748-9809 주소 : ☎ 14283 광명시 원광명안로21 E-mail : gwangmun@casuwon.or.kr		미 사 시 간		
		주 일 미 사	토요일	16:00(어린이) 19:00(중고등부)
			주 일	09:00 11:00(교중미사) 19:00(청년미사)
평 일	월 화, 목 수, 금 토	06:30 19:30 10:00 10:00(첫토요일)		



※ 특별헌금

건축기금을 위한 특별헌금 있습니다.

※ 환자영성체 - 13일(수) 13:00

※ 신자총회 - 17일(오늘) 교중미사 후

*** 2018년 결산 및 2019예산 보고 ***

※ 지난 해 성지주일에 가져가신 성가지 가져오시기 바랍니다.(28일까지)

※ 교리실 사용 후 난방기 전원 OFF인지 꼭 확인 해 주시기 바랍니다.

※ 주계표(12/22~27)

수 입		지 출	
적 요	금 액	적 요	금 액
교무금	1,955,000	제전비	65,500
주일헌금	1,448,000	수도광열	1,206,570
특별헌금	361,000	차량유지비	58,500
감사헌금	150,000	수수료수선	179,300
건축헌금	1,795,000	통신비	100,810
자선수입	1,036,000	특별헌금	398,000
기타수입	11,000		
미사예물	190,000		
잔액반납	7,000		
	6,953,000		2,008,680

※ 건축헌금(2019) *누계 : 5,400,000원

*1월29일~2/3: 곡미카엘(20만원), 박마리아(5만원)
 안말가리다(10만원),송세레노,이요셉,박요한(각2만원)
 차마리아(5만원), 진루시아(3만원), 익명(8만원)
 박율리엠티(25만원),전야고보,이데레사,황아드리아노
 박바오로,이미카엘라(각3만원),고율리안나(1만원)
 안빈첸시오,조라파엘(2만원),박데레사(10만원)
 이율리오,홍요셉,김소화데레사(각5만원)
 이평흔(7만원),노시몬(1만5천원)

※ 매월 첫 목요일저녁 가정미사

※ 첫영성체 신청

*대 상:3학년~6학년(첫영성체 하지 않은 어린이)
 *신 청 : 2월16일까지, 접수비-2만원(교재)
 *교리시간 : 매주 토요일 14:30~15:30
 *마르코복음 필사(부모교리 추후 결정)

※ 중고등부주일학교 등록 안내

*1인-3만원, 2인-5만5천원, 3인-6만원
 *1인 1학기 간식비 - 1만5천원
 *문 의 : 010-5146-8211

※ 평일 미사 반주자 모집합니다.

※ 모임 안내

*10일(주일) 12:30 선교분과, 연례회
 독서해설단, 제대회, 성가대
 *13일(수) 11:00 성소분과
 *14일(목) 20:00 지혜꾸리아, 사회복지분과
 *17일(주일) 12:30 율뜨레아

※ 미사현황(연중제4주일)

요 일	미 사	참석	%	헌 금
2일 (토)	16:00			미사없음
	19:00	49	4.6	233,000
3일 (주일)	09:00	90	8.4	503,000
	11:00	159	14.8	868,000
	19:00			미사없음
합계		298	27.7	1,284,000
				320,000

(전체신자수 : 445세대 1,074명)

※ 우리의 정성

*교무금:3,080,000
 *감사헌금 : 정막달레나, 익명(각10만원)
 정안나(3만원)



광복성당

St. Augustine Catholic Church

본당 복음화 목표

“신앙의 기쁨!
 젊은이와 함께!”
 “얼마나 사랑스럽습니까!”
 (시편 84,2)

“얼마나 사랑스럽습니까!” (시편 84, 2)

연중 5주일 말씀

“그들은 모든 것을 버리고
 예수님을 따랐다.” (루카 5,11)

단체회의 • 모임

상임위원회	2월 10일(주일) 미사 후
성모성심 Cu.	2월 14일(목) 미사 후

전례담당 및 청소

날 짜	2월 9일 ~ 10일	2월 16일 ~ 17일
청 소	마르코 1,2구역	루카 1,2구역
전례	마태오지역	마태오지역
독서자	오전 6시 마태오 4구역	홍희숙 벨베티아 장은주 레지나
	오전 11시 안병헌 요셉 조복숙 데레사	김선진 마누엘 신영숙 가브리엘라

우리들의 정성 (1월 28일 ~ 2월3일)

주일헌금	2,311,140원	교무금	6,085,000원
감사헌금	250,000원	특별헌금	709,000원
열 합동위령미사예물		10,762,000원(322명)	
빈첸시오회	66,000원	성소후원회	231,000원

✦ 교무금 및 성소,빈첸시오회비 1월 납부현황

미사참례	747명 (3,092명 - 24.2 %)
총 책정세대	314세대 (1,288세대 - 24.4 %)
1월 납입세대	341세대 (1,288세대 - 26.5 %)
성소후원회	1,199,000원 (누계 : 1,199,000원) - 총 73세대 납부 (5.7%)
빈첸시오회	660,000원 (누계 : 660,000원) - 총 40세대 납부 (3.1 %)

✦ 새로 임명 되셨습니다.

직책	신임
요한4구역 1반장	서연순 실비아
요한4구역 2반장	노화자 아녜스
루카3구역 1반장	박필숙 멜라니아

※ 그동안 애써주신 전임 봉사자님 - 감사합니다.

환영합니다!

주님의 부르심에 응답하신
 예비신자 여러분! 진심으로 환영합니다.!



교육 및 행사 안내

✦ 대보름 민속 율놀이

- 일시 : 2월 24일(주일) 미사 후
- 장소 : 성인 홀 및 성당마당
- 상품 및 기타물품 후원 받습니다. ☎010-4908-1510
- ※푸짐한 상품이 많이 준비되어 있사오니 많은 관심과 참여 바랍니다.

✦ 무지개 산악회 2월 산행

- 산행지 : 인제 자작나무 숲 (선착순 40명)
- 산행일시 : 2월 23일(토) 오전 6시 북중 앞
- 연락처 : 박광배 요한 ☎ 010-7322-7850

✦ 개강 및 등록안내

1) 초 · 중고등부

- 등록비 : 1인 30,000원 / 2인 이상 50,000원
- 접수 : 2월 16일(토)부터~ 교종미사 후 성인 홀
- 등록 대상 : 유치부(6세) ~ 고등부 2학년
- 문의 초등부 ☎ 010-4013-2981
중고등부 ☎ 010-2167-0016

2) 무지개 성령대학

- 개강 : 3월 6일(수) 미사 후 다목적실
- 등록비 : 30,000원
- 접수 : 2월 10일(주일)부터~ 교종미사 후 성인 홀
- 문의 : 장정숙 마리아 ☎010-6304-1804)

3) 사진반 모집합니다.

- 사진 촬영에 관심 있는 모든 분은 문의바랍니다.
(※카메라 기종은 관계없습니다)
- 이 미림 아나다시아 ☎010-3425-7830

4) 교구 여장개강 : 역사서 2

화요반	3월 5일(화) 오전 10시	다목적실
수요반	3월 6일(수) 오후 8시	다목적실

✦ 성지(聖枝)가지 수거합니다.

☞ 사무실 입구 : 2월 28일(목)까지

☞ 사무실 휴무안내 : 2월 12일 ~ 14일

주임신부	정진성 아우구스티노	☎ 2615-9342	광명시 연서일로 43 (철산동 광복성당) ☎ 2689-1998 · FAX : 2689-1999
전교수녀	최선주 갈라	☎ 2615-9341	성당 카페 : cafe.daum.net/kb~sd
총회장	문보선 아담	☎ 010-7759-0304	연령회장 최승주 요셉 ☎010-2906-9324

<p>▪주임신부: 김화태(제르바시오) ▪보좌신부: 손명준(마르코) ▪전교수녀: 최(테레지아), 박(노엘라) ▪중 회 장: 김호영 (프란치스코 하비에르) ☎010-4325-6198 ▪연령회장: 지옥순(모니카) ☎010-4735-5159 ▪사 무 실: ☎ 761-1950~1951 ▪유지원수녀: 양(요안나) ☎ 761-1955</p>	 http://www.me4.or.kr E-mail: gwangju@casuwon.or.kr 경기도 광주시 경안길44	<table border="1"> <tr> <th colspan="3">미사 시간 안내</th></tr> <tr> <td rowspan="2">주 일</td><td>토</td><td>오후4시(어린이), 오후 7시(중고등부)</td></tr> <tr> <td>일</td><td>오전 7시, 오전 9시, 오전 11시(교중) 오후6시(청년), 오후9시 오후1시30분(이주민 영어미사)</td></tr> <tr> <td rowspan="3">평 일</td><td>월</td><td>새벽 6시</td></tr> <tr> <td>화 수 목 금</td><td>오전 10시(공통), 오후 7시(공통) (생시간 첫 목요일 오후 7시 미사 후)</td></tr> <tr> <td>토</td><td>오전 10시 (성모신심미사 첫 토요일)</td></tr> </table>	미사 시간 안내			주 일	토	오후4시(어린이), 오후 7시(중고등부)	일	오전 7시, 오전 9시, 오전 11시(교중) 오후6시(청년), 오후9시 오후1시30분(이주민 영어미사)	평 일	월	새벽 6시	화 수 목 금	오전 10시(공통), 오후 7시(공통) (생시간 첫 목요일 오후 7시 미사 후)	토	오전 10시 (성모신심미사 첫 토요일)
미사 시간 안내																	
주 일	토	오후4시(어린이), 오후 7시(중고등부)															
	일	오전 7시, 오전 9시, 오전 11시(교중) 오후6시(청년), 오후9시 오후1시30분(이주민 영어미사)															
평 일	월	새벽 6시															
	화 수 목 금	오전 10시(공통), 오후 7시(공통) (생시간 첫 목요일 오후 7시 미사 후)															
	토	오전 10시 (성모신심미사 첫 토요일)															

본당 사목 목표: "활기찬 기쁨의 신앙공동체"

2019년 주제 말씀: "주님 안에서 늘 기뻐하십시오. 거듭 말합니다. 기뻐하십시오." (필리피서4장4절)

1주간 성경말씀	"모든 것이 그분을 통하여 생겨났고 그분 없이 생겨난 것은 하나도 없다." (요한복음1장3절)
2주간 성경말씀	"주님께서 여러분을 용서하신 것처럼 여러분도 서로 용서하십시오." (골로새서3장13절)

*미사 변경 안내

•2월13일(수) 오전10시(O), 오후7시(X)

*예비신자 추가 모집

•교리시간: 매주 목요일 11시, 20시, 주일 9시30분

*중고등부 겨울신앙학교

•일자: 2월15일(금)~17일(주일)(2박3일)
 •장소: 여주 라파엘의 집, 홍천 화니글램핑
 •신청비: 등록 3만원, 미등록 5만원
 •신청/문의: 교감 김영건(미카엘) 010-2505-2575

*어린이 첫영성체 교리 신청

•대상: 초등학생 3학년~6학년
 •교리기간: 3월2일~9월22일 매주 토요일
 •신청은 사무실 앞 신청서 참조해 주세요.
 •문의: 임(율리안나) 010-7134-4796(문자 문의)

*쌍령구역이 쌍령1구역과 쌍령2구역으로 분할되었으니 구역과 반을 확인하십시오.

분할 전	분할 후	분할 전	분할 후
쌍령1반	쌍령1구역1반 쌍령1구역2반	쌍령4반	쌍령2구역1반 쌍령2구역2반
쌍령2반	쌍령1구역3반 쌍령1구역4반	쌍령5반	쌍령2구역3반 쌍령2구역4반
쌍령3반	쌍령1구역5반		

*안골구역이 안골구역과 해태구역으로 분할되었으니 구역과 반을 확인하십시오.

분할 전	분할 후	분할 전	분할 후
안골1반	안골구역1반 안골구역2반	안골3반	해태구역1반 해태구역2반
안골2반	안골구역3반 안골구역4반	안골4반	해태구역3반 해태구역4반

*레지오 마리아 전 단원 교육

•일시: 2월22일(금) 오후8시

•장소: 성전

*성지(가치)를 2월28일(목)까지 회수합니다.

•3월 6일 재의 수요일에 재 엮는 예식이 있습니다.
 •교육관 입구 함에 비닐 제거해서 넣어주십시오.

*성령기도회

•2월12일(화) 오후7시 미사 후, 지하강당
 •강사: 서울대교구 말씀봉사자 송상희(요사팻)

*유아세례 신청 안내

•일시: 3월9일(토) 오후2시30분
 •신청기한: 3월6일(수)까지
 •준비사항: 세례신청서, 대부모, 초, 감사예물
 •신청: 사무실 ※타 본당 시, 부모 교적 제출

*2월 환자영성체 안내

•일시: 2월14일(목) 오후1시부터
 •신청기한: 2월10일(주일)까지
 •신청/문의: 소공동체 구역장·반장, 사무실

*2월 단체 월례모임

환경생명분과	22일(금) 20시
구역장	10일(주일) 12시
구역장·반장	28일(목) 20시

*전례 및 청소봉사

•밀목1구역(2. 9~10) 숯가마골구역 (2.16~17)

*전입교우를 환영합니다. (1월28일~2월3일)

구역·반	성 명(세례명)
역동1-2	이영자(엠말리)

*우리의 정성 (1월28일~2월3일)

교무금	10,755,000	주일헌금	5,356,100
사제양성후원금	2,212,750		
감사헌금: 송인숙(10만원), 양한석(20만원), 이주희(20만원) 홍남순(5만원), 익명(3만원), 익명(19만원) 익명(50만원)			



<p>OLIVE YOUNG Health & Beauty Online Store 앞서 가는 라이프스타일 멋과 건강이 있는 공간 축협 앞(서울크리닉 앞) 김호영(F. 하비에르) ☎ 767-9305~6</p>	<p>분도태권도장 아이들과 함께 행복한 동행 광주초교 정문 앞 2층 장현문(리차드) 김영주(가밀라) ☎010-8012-5870</p>	<p>MILAN 밀란소파 www.milansofa.co.kr 친환경 소파 전문브랜드 중대동 174 최창은(가브리엘) 최은선(루치아) ☎ 767-1664</p>	<p>법무사 문성진 상속·개명·소송·등기 중앙로69-4 신우빌딩3층 문성진(비오) 010-2712-8316 ☎ 797-8316</p>	<p>더탑(경기광주점) 보컬·댄스·오디션 취미반·키즈반·성인반 원장: 김민소 윤상오(안토니오) 010-6346-2574 ☎ 764-3074</p>
--	---	--	--	--

천주교구산성당

주보성인 : 성 김성우 안토니오

주소 : 경기도 하남시 미사강변북로 99

홈페이지 : www.gusan.org

다음카페 <http://cafe.daum.net/daumgusan>

주임신부: 최병용 마티아

총 회 장: 김형태 도미니코 010-5346-8955

연령회장: 최병달 안토니오 010-3757-2761

사 무 실: 031)792-4631

F A X: 031)792-1770

E-mail : gusan@casuwon.or.kr



주님 - 천사들 앞에서 찬미 노래 - 부르나이다

☪ 주님의 성전 건축을 위한 우리의 실천사항

☪ 영적 봉헌 - 목주기도 500만단

☪ 물질 봉헌

- 교우금 책정과 책정을 높이기
- 현 교우금의 10% 증대
- 교우금 13개월 납입
- 매월 첫째 주일 "만원 Day"



☪ 전입교우

- 이 전입교우 찾기를 통한 전입률 높이기

☪ 우리의 목표 - 5년 이내 50억 적립

☪ 오늘 2차 봉헌금은 건축헌금입니다.

☪ 2019년 1학기 주일학교 초등부 학생 모집 "신앙의 기쁨, 어린이들과 함께!!"

대상: 초등 - 유치부 6세 ~ 초등 6학년

중등 - 중1 ~ 중3

등록기간: 2월 9일(토) ~ 3월 10일(주일)

개강미사: 3월 9일(토) 오후 4시

등록비: 3만원, 5만원(두 자녀), 6만원(세 자녀)

문의: 교감선생님 010-8283-6779

※ 중등부 등록비도 동일합니다. 등록금은 교재비, 교구활동비와 간식비로 전액 사용됩니다.

☪ 2019년 첫영성체 교리반 모집

대상: 유아세례를 받았거나 세례를 받지 않은

초등 3학년 ~ 초등 6학년 어린이

등록기간: 2월 9일(토) ~ 3월 3일(주일)

첫영성체 예식: 11월 3일(주일) 11시 가정미사

등록비: 45,000원(주일학교 등록비+첫영성체 교재비)

☪ 오늘 사목평의회(총회)가 있습니다.

내용: 2019년 복음화 계획 및 전년도 결산 보고

일시: 2월 10일(주일) 오전 11시 교중미사 후

※ 참석대상자: 상임위원 및 각 분과장, 소공동체 지역장, 구역장, 반장

☪ 예비자 입교 안내

입교일: 19년 2월 17일(주일) 9시 40분

주일반: 오전 9시 30분

금요일: 오후 8시 10분

접수: 1월 20일(주일) ~ 2월 10일(주일)까지

※ 사무실 / 선교분과 010-3098-7713

☪ 여정성경공부 개강안내 및 모집

구약반(역사서2) 개강: 3월 7일(목) 10시-12시

신약반(요한복음) 개강: 3월 8일(금) 11시-13시

신청비 각 과정 20,000원, 교재비 10,000원

신청: 2월 10일(주일) ~ 3월 3일(주일)

주일 오전미사 후 신청 받습니다.

※ 문의: 교육분과 010-2794-0657

☪ 성지가지 회수 안내

2019년 3월 6일(재의 수요일)부터 사순시기가 시작됩니다. 1년간 각 가정에서 보관한 성지가지를 회수하오니 2월 24일(주일)까지 비닐 제거 후 성당입구에 비치된 수거함에 넣어주시기 바랍니다.

☪ 봉사자 모집 안내

각 단체	담당	문의
전례위원회 반주, 성가	성가단장	010-6306-5363
전례위원회 성인복사	복사단총무	010-5148-7246

미 사 안 내			미 사 안 내 봉 사 P.r		성 사 안 내	
평일	월	오전 6시 30분	2/9. 19:30	위로의 샘	고 해 성 사	미사 전 20분
	화, 목	오후 7시 30분	2/10. 09:00	순결하신 어머니	유 아 세 례	2,4,6,8,10,12월 셋째 주 토요일 오후 2시
	수, 금	오전 10시		병 자 영 성 체	매월 첫째 주 금요일	
주일	오전	9:00(일반), 11:00(교중)	2/10. 11:00	바다의 별	집,차축복	1주 전
	오후	19:30(청년)	2/10. 19:30	자비의 모후		
	토요일	오후 4시(어린이), 오후 7시 30분(주일)	예비자교리			
이번주 2차 헌금		건축헌금	주일	09:30	혼 인 면 담	2-3개월 전
다음주 2차 헌금		건축헌금	금	20:10	병 자 성 사	위급 시/구·반장 신청

감사미사사안내	월	오전6시		구성성당 성 유대철 베드로 경기 용인시 기흥구 마북동162-43 [16910] (경기 용인시 기흥구 구교동로118번길 8) ☎ 286-3555, 3550 / 팩스 286-3557 다음카페: http://cafe.daum.net/2863555	주임신부: 정운택 D.안드레아 ☎ 286-3551 보좌신부: 상종수 알렉산더 ☎ 286-3590 전교수녀: 강 미카엘라 김 라이문도 ☎ 284-3552 총 회 장: 오학성 안드레아 ☎ 010-5214-5308 연령회장: 정탁준 요셉 ☎ 010-3630-4680
	화	오전10시 / 오후7시30분			
	수	오전6시 / 오전10시			
	목	오전6시 / 오후7시30분			
	금	오전6시 / 오전10시			
	토	오전10시			
안내	토	오후7시30분(주일/중고등부)			
	주일	오전6시/ 오전8시30분 / 오전11시(교중) / 오후4시 (어린이) / 오후7시30분(청년)			

성시간-매월 첫목 저녁미사후	유아세례-홀수달 둘째 토11시	혼인면담 및 예식, 집축복, 차축복-희망일
성모신심미사-매월 첫째10시(임산부안수)	청소년 미사 매월 둘째토10시	병자영성체-매월 첫째 오후1시
병자미사-매월 셋째토10시(병자안수)	성가정을 위한 미사-매월 넷째토10시	쉬는교우를 위한 미사-매월 다섯째토10시
예비신자 교리반 안내- 화 오전11시, 목 오후8시30분, 토 오후5시30분(중고등부), 주일 오전9시40분		

■ 2/10 연중 제5주일

- 연례회 월례회의: 교중미사후
- 성령기도회: 2/13(수) 오전10시 미사후
- 가톨릭성서모임 월례회의: 2/13(수) 오전10시 미사후
- 하늘의문Cu.월례회의: 2/15(금) 오후2시
- 황금궁전Cu.월례회의: 2/15(금) 오후2시
- 고3 졸업여행: 2/15(금)~16(토) (대부도)
- 마라톤선교회 월례모임: 2/16(토) 오전8시
- 반주단 월례회의: 2/16(토) 오전10시 미사후

■ 2/17 연중 제6주일



이성호 리노 주교님
본당 방문 미사(교중미사)
주교님의 방문을
우리 모두 환영합니다.



- 평화신문 · 평화방송 선교후원홍보:
2/16(토) 저녁미사~17(주일) 매 미사
- 전례위원회 월례회의: 오전9시30분
- 평단협 월례회의: 오전9시50분
- 홍보분과 월례회의: 교중미사후
- 사회복지분과 월례회의: 교중미사후
- 남성소공동체 웃음이대화: 오후2시

■ 초등부 주일학교 등록 안내

- 개강: 3/3(주일) 오후3시
- 문의: 김문실 수산나 010-9325-1584
- *자모회 가입도 부탁드립니다.

■ 초등부 견진성사 신청 안내

- 기간: 3/3(주일)까지
- 견진교리 시작: 3/3(주일) 오후3시
- 문의: 송인한 율리오 010-5531-8508

■ 순명대학 학생 모집 안내(1학기)

- 입학 등록 기간: 2/16(주일)~2/28(목)
- 학과목: 국선도, 난타, 노래, 회화, 율동, 인지보드게임, 스마트폰 활용
- 문의: 손윤승 스테파노 010-5482-9790

■ 성서못자리 안내

- 개강: 3/4(월) 저녁7시30분(요한복음)
- 3/6(수) 10시 미사후(마태오복음)
- 문의: 이명환 윤일요한 010-9074-2252

■ 매주 목요일은 반(형제) 기도회의 날

본당 신자들은 기본적으로 거주지 구역 반 소속이기에 여러 단체에 소속하여 활동을 하여도 기본적으로 반(구역)기도회에 꼭 참석하여야 합니다.

■ 교구 여정 성경공부 안내

- 개강: 3/5(화) 오전10시 미사후
- 과목: 시서와 지혜서
- 문의: 박선아 율리안나 010-7138-4899

■ 성서통독반 안내

- 개강: 3/5(화) 오전10시 미사후
- 문의: 천향숙 엘리사벳 010-3688-4150

■ 가톨릭성서모임 안내

- 개강 : 3/11(월) 오전10시~12시
- 그룹명: 창세기, 탈출기, 마르코, 요한, 이사야
- 저녁반 개강: 3/12(화) 저녁8시~9시30분**
- 그룹명: 창세기
- 문의: 장미경 엘리사벳 010-6684-8180

■ 주일미사 참례 현황

일 시	전체신자수	주일참례자수	참석율
2/3	7,413	2,180	29.40%

일 자	전례/청소구역	주차봉사Pr.	
2/10 (주일)	현대홈	08:30	의덕의샘
		11:00	무염시태 믿음의샘
2/17 (주일)	자이3차	08:30	파티마의성모
		11:00	천지의모후 정의의거울

■ 전례성가 안내

날짜	입당	봉헌	성체	파견
2/10	48	215, 459	158, 197	63
2/17	434	41, 219	160, 151	446



미사시간 안내			군 자 (성 김대건 안드레아)	주임신부 : 이 규 성 (요 셉) 수녀원 : 오(프란치스카) 총회장 : 이 정 레 (비 아) ☎ 010-4740-0181 연령회장 : 강 철 구(바오로) ☎ 010-8771-6208 Email:gunja@casuwon.or.kr	
주일	09:00시 11:00시				
평일	월 06시 화, 목 19:00시		(성 김대건 안드레아)		
	수, 금 오전 10시 토 16시(어린이) 저녁 19:00시				
고해성사	미사30분전	사무실 :☎ 495-8935 / FAX : 495-8938			
예비자교리 (주일) 9시30분		우-15069 경기도 시흥시 군자로 534번길 27			



2019년 군자본당 복음화 실천방향

1. 우리가족 냉담자 회두하기
2. 매 달 첫 주일 전신자 재교육 참여하기
3. 평일미사 매 주 1회 이상 참례하기
4. 건축헌금 월 1만원 더하기
5. 매일미사 독서, 복음 읽기

◆ 연령회 정기총회

일시 : 2월17일(일) 교중미사 후 (강당)
정기총회 후 중식 제공합니다.

◆ 첫영성체 (부모와 함께 하는 가정교리) 신청

대상 : 초등학교 3~6학년
모집기간 : 1월13일(일)~2월23일(토)까지
문의 : 초등부교감 김정아(루피나) 010-4944-422

◆ 주일학교 등록 안내 (2019년도)

대상 : 초등부 (6세~6학년), 중고등부 (중1~고3)
모집기간 : 1월13일(일)~3월3일(일)까지
문의 : 초등부교감 김정아(루피나) 010-4944-4222
중고등부교감 김동영(안토니오) 010-4711-7414

◆ 성지가지 회수합니다.

2월24일(일)까지 가져오세요.

◆ 봉성체 2월13일(수) 미리 신청하세요

◆ 중고등부 졸업미사

일시 : 2월16일(토) 저녁 7시 미사
중고등부교감 김동영(안토니오) 010-4711-7414

◆ 군자성당 25주년 기념 다음 카페 개설

<http://cafe.daum.net/gujacatholic>

다음 - (군자성당으로 검색) 많은 가입 바랍니다
문의 : 홍보분과장 윤명수 010-5013-9768

◆ 전입 교우 환영합니다 (1월)

성,본명	주소	구역
배철곤 마태오	거모동 1670-2 양지마을 101호	거모3
김정자 세라피나	신길동 휴먼시아 7단지 707동 402호	휴먼7

단 체 모 임

- ◆ 남, 여 소공동체 2월10일(일) 교중미사 후
- ◆ 해설단 2월12일(화) 저녁미사 후
- ◆ 독서단 2월14일(목) 저녁미사 후
- ◆ 꾸리아 2월15일(금) 저녁 8시
- ◆ 청소년위원회, 자모회 2월16일(토)
- ◆ 재정관리위원회 2월17일(일) 교중미사 후

주일미사(지난주) 참례현황(신자수1,470명)

미사 시간	어린이 오후4시	(토) 오후7시	(주일) 오전9시	(주일) 오전11시	합계
참례자		151	113	218	482명 32.13%

교무금 납입 현황

총 납부액
12,014,000원

【우리들의 정성】

- * 교무금(과년도 교무금 포함) 2,640,000원.
- * 주일헌금 2,032,000원 * 2차 헌금 103,000원
- * 건축헌금 1,180,000원 * 사회복지 1만원 * 감사헌금 김정자 2만원, 강성미 2만원, 이용호 10만원.
- * 설 합동미사예물 5,595,000원. 헌금 854,000원
- * 건축헌금 익명 2천만원, 권오심 100만원.

교무금 은행납부 계좌번호

【예금주 : 수원교구유지재단】 새마을 금고 3736-09-002213-1

【예금주 : 군자성당】 신한 03227-12-001767

빈첸시오회 후원 계좌번호

【예금주 : 수원교구유지재단】 새마을 금고 3736-09-001548-4



군포성당

(103위 한국 순교 성인)

158-33 군포시 금당로 146번길 17(재궁동)
<http://cafe.daum.net/kunpocatholic>

주 임 : 이 용화 프란치스코
 보 작 : 김 태현 토마스 아퀴나스
 수녀원 : 456-4339 이 파비아나 수녀
 총회장 : 010-4220-5438 민병수 마르띠노
 연령회 : 010-4842-4340 홍 엘리사벳
 사무실 : 456-4333/4 , Fax:452-4363

미사	주일	일반 : 토 19:30, 주일 06시, 11시		매주 금요일은 반모임의 날	유아세례
		중고등부 09시, 초등부 16:00, 청년 19:30		성가: 21 복음 루카 6, 17-26	매월 첫째 토요일 오후 4시
안내	평일	월 : 06시, 화 : 10시, 19:30, 수 : 06시, 10시, 목 : 10시, 19:30, 금 : 06시 토: 10시			
모이면 기도하고, 흠어지면 전교하자!		① 주일 미사 안 빠지기 ② 가족이 함께 모여 기도하기 ③ 한달에 한번 교백성사 보기 ④ 예비신자 인도하기			



주님 - 천사들 앞에서 찬미 노래 부르나이다

◆ 특별헌금 - 이번 주 : 성소후원회 후원 (02/10)

다음 주 : 사회 복지 후원 (02/17)

◆ 문희종 주교님 본당 사목 방문

* 일시 : 2/17(주일) 11:00

◆ 본당 신년 책사대회

* 일시 : 2/24(주일) 11시 미사 후

* 당일 16:00 미사가 없으니 초등부 학생들은 다른 시간을 이용하여 미사에 참여하시기 바랍니다.

* 행사를 위한 후원금을 모금합니다 (사무실)

* 당일 행사를 위한 차량 통제가 있습니다.

◆ 한국 순교 성인대학 학생 모집

* 신청자격 : 65세 이상 군포본당 남녀 신자

* 신청접수 : 2/10(주일) ~ 2/24(주일)

* 개강미사 : 3/08(금) 09:30

* 문의사항 : 학장 고광현 라우렌시오 (010-5261-0349)

◆ 성지(벨마가지) 가져 오십시오

* 일시 : 3/03(주일)까지 - 본당 1층 현관

◆ 2019년 첫 영성체

* 대상 : 초등부 3학년 ~ 6학년 첫영성체 하지 않은 어린이

* 신청 : 2/03(주일) ~ 2/17(주일)

* 접수 : 주일 16:00 미사 후 30분간 본당 현관 로비
 평일 사무실에서 접수

* 담당 : 이두혁 세라피노 (010-4534-1526)

◆ 초등부, 중고등부 주일학교 등록 신청

* 기간 : 2/03(주일) ~ 2/24(주일) 4주간

주일 매 미사 후 본당 로비(새벽미사 제외)

* 등록비 : 자녀 1명 - 4만원, 자녀 2명, 3명 - 7만원

* 초등부 문의 : 이지혜 안나 (010-4934-5135)

* 중고등부 문의 : 이민우 요셉 (010-5392-4627)

2019년 A그룹 예비신자 입교안내

입교 기간 : 2/17(주일) ~ 4/14(주일)

목표 인원 : 70명

◆ 전신자 성경 이어쓰기

* 본당 로비 103카페에 준비돼 있으니 기도하는 마음으로 자유로이 성경을 쓰시기 바랍니다.

* 일시 : 2/10(주일) ~

◆ 주간 계획

02.11(월) ~ 02.17(주일)

내 용	날 짜	시 간
성모회	2/12(화)	10시 미사 후
연령회	2/12(화)	10시 미사 후
소공동체 월례회	2/13(수)	20:00
청소년위 월례회	2/13(수)	20:00
성가대 연습	2/13(수)	20:00
빈첸시오회	2/14(목)	저녁 미사 후
꼬미씨옹 월례회	2/14(목)	저녁 미사 후
전례분과 월례회	2/17(주일)	11시 미사 후
제분과 월례회	2/17(주일)	14:00

◆ 우리의 정성

01/29 ~ 02/04

교우금	주일 헌금	감사 헌금
9,845,000	1차: 3,686,630 2차: 1,622,000	300,000

◆ 주일 미사 참례자 및 전례 담당

신자수 : 5,143	주일미사 참례자 : 1,223	
주간 신자 증감	- 2	전입 : 2 전출 : 4
전례담당	이번주 : 군포1지역 4구역	다음주 : 군포2지역 1구역

진평 세무 회계

부가세·소득세·법인세/
 세금신고/양도/상속/
 증여/세무상담
 산본역 3번 출구
 ☎1522-5798
 대표세무사 이동현(모세)

고기능성 신발

퇴행성 무릎 관절에 좋은 신발
 ●니막스 ●페릭스 ●디소마 군포지점
 군포 자구대 옆
 ☎346-6188 / 010-9765-0344
 김철자(리드비나)
 김중서(프란치스코)

다슬기 해장국

다슬기 해장국 다슬기 생채탕
 다슬기 엑기스(공장 직영)
 산본 원광대 병원 신관 뒤
 ☎ 010-5417-9438, 399-9438
 김 태 연(로사)

제갈공명 바둑학원

집중력, 사고력,
 바른 예절
 교육 상담 : 391-7787
 010-3646-6011 서승연(세살마)

천주교를 알고자 하시는 분은 이곳 천주교 신자들 또는 사무실에 문의 바랍니다.

미 사 시 간			 궁리성당 (한국의 순교성인)	주임신부 : 이용규(프란치스코) 총 회 장 : 양춘모(마리아) ☎ 010-4129-5397 연령회장 : 황형배(루카) ☎ 010-4726-5080 사제관 : ☎ 031-667-4150 사무실 : ☎ 031-667-4151 팩 스 : ☎ 031-667-4145
토	19:30(특전)			
주일	07:00 10:30(교중)			
	월	06:30		
평일	화, 목	19:30		
	수, 금	10:00		
	성시간(목)	매월 첫 주		
	성모신심(토)			
			경기도 평택시 고덕면 궁2길 44 http://cafe.daum.net/kunglove 2019년 2월 10일 연중 제5주일	

○ 2월 미사 미사 안내

2월 18일(월) ~ 2월 21일(목)	성지순례
2월 27일(수)	사제연수

- 2월26일 미사시간 변경 : 19:30 → 10:00
- 위의 기간에는 미사가 없습니다.
- 성지순례 기간에는 사무실 업무가 없습니다.

○ 전례 꽃꽂이반 모집

- 개강일 : 3월 7일 (매주목요일) 오후 2시
- 소화초급, 중급(각 6개월), 소화고급(1년)
- 장 소 : 비전동성당
- 수강료 : 월 10만원 (5만원 본당보조)
- 주 관 : 가톨릭전례꽃협회 (010.3571.3918)

○ 성경공부 여정 개강

- 개강일 : 3월 6일 (매주수요일), 역사서1
- 시 간 : 10:40 ~ 12:30
- 사무실로 신청해 주세요

○ 미사예물 기부금 영수증 발행

- 2019년도부터 미사예물을 기부금으로 처리될 예정입니다. 미사예물 봉헌시 이름 세례명을 정확히 적어주세요.

○ 본당 청소 담당 구역

날짜	청소구역	날짜	청소구역
2/10	동고, 방축	2/17	영화

○ 평일/주일 미사참례자 (1/28~2/3)

요일	월	화	수	목	금	토	주일	계
인원	13	21	38	30	43	79	195	419

○ 수입 • 지출 현황 (1/28~2/3)

수 입		지 출	
과 목	금 액	과 목	금 액
전주 잔액	24,768,792	대림저금통	630,280
미사예물	200,000	해외원조2차	323,000
교무금	1,360,000	성당난방비	2,153,110
주일헌금	819,000	도서 인쇄비	134,400
과년도 교무금	130,000	송탄지구 청년후원	150,000
사제양성 2차	411,000	소방안전협회	48,000
감사헌금	100,000	복리후생비	49,910
금주수입	3,020,000	금주지출	3,488,700
현재 잔액 24,300,092 원			

○ 단체별 모임 일정

2월 10일(일)	연령회(11:30)
2월 16일(토)	귀리아 월례회(17:30)



주 님, 천 사 들 앞 에 서 찬 미 - 노 래 - 부 르 나 이 다.

☞ 미사 시간		 S. Catherine Church	<h1>권선2동 성당</h1> <h2>시에나의 성녀 가타리나</h2> <p>수원시 권선구 권선2동 1351번지 (동수원로 25번길 1)</p> <p>http://cafe.daum.net/gokinri</p>	주임신부	박 경 훈 요셉	
월	오전 6시			총 회 장	박수덕 알렉산델 010-5350-7961	
화,목	오후 7시 30분			연령회장	정소리 요한 010-5392-0661	
수,금	오전 10시				사 무 실	031-234-3284
토	성모신심: 첫째주 오전 10시 저녁(청년)미사: 오후 7시 30분					
주일	교중미사: 오전 10시 30분 학생미사: 오후 5시					
예비신자교리: 주일 오전 9시						

*** 성전건립을 위한 건축현금 13개월 봉헌과 묵주기도 바치기, 토끼저금통 모금에 동참합시다.***

■ 주일 헌금 봉헌

- 금주(2월 10일): 만원 주일
- 차주(2월 17일): 성전건립 2차헌금

■ 2월 병자 영성체 일정

- 일시: 2월 13일(수) 오전 10시 미사 후
- 접수: 각 구역장님은 변동사항을 2월 10일(주)까지 사무실로 접수하시기 바랍니다.

■ 2019년본당 척사대회 (본당주차장 주차금지)

- 일시: 2월 17일(주) 교중미사 후 ~ 오후 4시
- 장소: 본당 주차장, 가타리나 교육관
- 내용: 구역별, 팀별 대회(식사 및 상품시상)
(당일 주차는 성당 외부에 하시기 바랍니다)

■ 첫영성체 가정교리 어린이 모집

- 모집기간: 2월 10일(주) ~ 2월 24일(주)까지
- 대상: 3학년~6학년까지 첫영성체 대상자
- 첫 모임: 3월 3일(주) 오후 3시(교육관)
- 문의: 대표교사(010-9452-5701)

■ 2019년 베텔주일학교 초등부, 중고등부 모집

- 대상: 초등부(초등학교 1학년 ~ 6학년)
- 모집기간: 2월 16일(토) ~ 2월 24일(주)까지
- 접수: 토요일저녁미사, 교중미사, 학생미사 후
- 개학: 3월 3일(주) 오후 3시 30분(교육관)
- [중고등부]: 중학교 1학년 ~ 고등학교 2학년
- 개학미사: 3월 2일(토) 저녁 7시 30분
- 예비교육: 3월 2일(토) 저녁 6시 30분(교육관)
- 문의: 교감(010-9677-0754) 중교(010-3208-2128)

■ 성지 가지 수거

- 수거기한: 3월 3일(주)까지.
- 수거장소: 본당사무실 앞 수거함
- 기한일까지 보관 중인 성지가지는 비닐봉지를 제거하고 수거함에 넣어 주시기 바랍니다.

■ 2019년 1학기 여정 성경공부 일정

- 개강: 3월 6일(수) 10시 40분~12시 30분(매주)
- 과목: 시서와 지혜서(수강비: 2만원, 교재비별도)
- 장소: 가타리나 교육관
- 문의: 교육분과장(010-9452-5701)

■ 3월 유아세례 신청 접수

- 일시: 3월 10일(주) 교중미사 후
- 세례신청서를 작성하여 3월 3일(주일)까지 사무실로 접수하여 주시기 바랍니다.

■ 주님봉헌 축일 제대초 봉헌에 감사드립니다.

정귀남/김홍국/한승규/김선필/임영일/양옥순/한영기/윤영숙
김숙자/민혜숙/이미경/김종원/윤예서/김일남/이미희/권예숙
김정석/윤인숙/박은희/김주용/이용자/김대근/윤영희/송현숙
이용만/이효선/이명희/김정오/김혜영/정혜진/윤희영/주봉희
문춘옥/홍순자/박정하/이미리/최혜윤/한종광/한경식/임병량
박은주/임수열/박수덕 (합계: 2,080,000원 봉헌)

■ 이마트 영수증 적립(174번)에 동참 바랍니다.

■ 구역별 전례봉사 및 청소봉사

주 일	전례·봉사구역	청소 봉사 일시
2월 10일	삼성 구역	2월 9일(토) 10시
2월 17일	곡반1 구역	2월 15일(금) 10시미사후

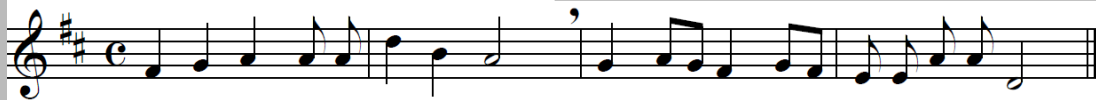

주 님, 천 사 들 앞 에 서 찬 미 노 래 부 르 나 이 다.

연세아이엘 소아청소년과	임광문고	알라딘 펫	권선한의원	주보 광고 문의 ☎ 234-3284
일요일.공휴일 진료 (전문의4인/주차가능) 독감예방 접종 진료시간: 평일(9~7시) 일. 공휴일(10~2시) 권선동 롯데마트3층 토이저러스위층/온수골아래 ☎ 225-8677 원장:김교룡 로마노 서정호 멜키울	500평 대형할인서점 배달: 5만원 이상(주문) 위치: 호원고 옆 임광A상가 주차:매탄동 임광A단지내 초,중,고 문제집전문 ☎ 235-4730~1 이 명희 (로사)	애견용품 할인매장 용품.미용.놀이방 교배.호텔.목욕.분양 곡반정동 516-8 아이파크/파리바게트 옆 ☎ 070-7717-8949 010-2872-4513 김영옥 (스콜라스티카)	진료:사상체질,소아과 내과,불임/난임,비만 신경정신과,산재,교통 특진:성장아토피,구안와사 진료:(평)오전9~오후7 (토)오전9~오후5[일]휴무 권선시장앞/세권로186 ☎ 238-8666~7 강길성 (프란치스코)	



천주교 권선동성당

하늘에 올림을 받으신 성 마리아
gwonseondong catholic church



www.ksmaria.org
e-mail : gwonseon@casuwon.or.kr

주임신부 : 이 찬 종(요셉)
보좌신부 : 함 영 수(가브리엘)
총 회 장 : 한 성 우(프란치스코)
수녀원 : 한국순교복자수녀회
대표전화 : 237-8845
F A X : 237-8849
연령회장 : 010-7314-5635
가정간호사 : 010-7940-8775
16551 수원시 권선구 권선로 830

+ 전 신자 영성 운동

+ 예수기도 바치기

“주 예수 그리스도님 ()에게 자비를 베푸소서”

+ 자비의 시간(오후3시) 함께 기도하기

+ 한 박자 쉬기

❖ 화요일 : 성경과 소공동체의 날 - 성경 공부와 이웃을 통해 하느님 만나!

❖ 수요일 : 면담의 날 - 신부님, 수녀님과 면담을 하고 싶다면 바로 오늘!

❖ 목요일 : 방문의 날 - 수녀님들이 방문기도 하는 날, 원하시는 분 신청!

❖ 금요일 : 영성의 날 - 성체조배를 통해 예수님과 대화하는 날(15시)

❖ 토요일 : 화합의 날 - 공동체가 주일을 함께 준비하는 날

❖ 주 일 : 천교의 날 - 우리 주님과 함께 천교를 통해 일치를 이루는 날!

■ 화답송



주 님, 천사를 앞 에 서 찬미 노래 부르 나 이 다.

■ 예비 신자 대부분 만남의 날

- 일 시: 2월 17일(주일) 오전 9시 30분
- 장 소: 지하 대강당
- 대 상: 2018. 9. 30. 입교자 및 대부분

■ 연령회 2월 월례회의는 쉽니다.

■ 중고등부 자모회 회합

- 일 시: 2월 24일(주일) 오전 9시 미사 후
- 장 소: 지하1층 자모회 회합실
- 문 의: 최경애(아네스) 010-8208-8234

■ 초등부 주일학교 등록 신청 안내

- 대 상: 유치부(7세) ~ 6학년
- 등록기간: 1월 26일(토) ~ 2월 23일(토)
- ※ 유치부는 7세부터 등록 가능합니다.
- ※ 첫영성체 등록은 따로 신청 받습니다.
- 등록비: 1인 2만원, 2인 등록 시 3만원 (셋째부터 무료)
- 자모회비: 1만원 (한 가정당 1만원이며, 연회 납부/자동가입)
- 첫영성체: (대상자: 3학년~6학년) 등록비 3만5천원
- 등록처: 사무실, 교리교사(어린이미사 후 접수)

■ 중고등부 주일학교 등록 신청 안내

- 대 상: 중1학년~고3학년
- 등록기간: 2월 3일(주일) ~ 3월 2일(토)
- 등록비: 1인 2만원, 2인 등록 시 3만원 (셋째부터 무료)
- 자모회비: 1만원 (한 가정당 1만원이며, 연회 납부/자동가입)
- 개학식 및 입학식: 3월10일(주일) 오전9시 미사 중
- 등록처: 사무실

■ 성지(가)지 회수

작년 성지주일에 나눠드린 성지(가)지를 본당 사무실에 내주시기 바랍니다. (3월 3일(주일)까지)

■ 유아세례, 병자영성체

유 아 세 려 :	3월 2일(토)	오후 5시30분
병자영성체 :	3월 8일(금)	오후 2시
성 시 간 :	3월 7일(목)	오후 8시

■ 일치와 나눔의 웃음이 대화

- 일 시: 3월3일(주일) 교중미사 후~17:30(중식제공)
- 장 소: 본당 앞마당(당일 주차는 저녁7시 미사부터 가능)
- 경품 찬조 접수 받습니다. (사무실)

■ 1학기 평생대학 은빛여정

- 구 분: 지혜서, 역사서1
- 기 간: 3월 6일 ~ 6월 26일 (16주간)
- 수강료: 교재비 13,000원, 등록신청비 22,000원
합계 : 35,000원 (2교시 종이접기 재료비 별도)
- 시 간: 매주 수요일 오전 10시 50분 (지하강당)
- 대 상: 65세 이상 본당교우
- 접 수: 3월6일 10시 미사 후 지하강당
- 문 의: 가정분과장 010-3813-5570, 차장 010-4922-5788

■ 우리들의 정성 (1/28~2/3)

교 무 금 :	11,835,000원
주일헌금 :	8,480,900원
2차헌금(사제양성후원금) :	3,978,700원
설날합동미사예물 :	20,543,000원
성물방 보급소 봉헌금 :	684,000원
감사헌금 :	이춘심/5만 이영수/30만 정규완/5만 고현자/5만 이영현/20만 김영남/1만 백순희/5만 유창욱/10만 김금자/3만 하현진/10만
제 대 꽃 :	서재은/100만
제 대 초 :	서덕수/5만 강성순/3만 김명진/3만 조준희/3만 지진상/5만 안홍규/5만 김인환 /3만 최상남/1만 김형락/5만 홍도의/4만 송병희/2만 권희춘/2만 윤해진/3만 김기형/10만 김혜진/10만 익명/5만 마상희/5만 최화영/2만 이준일/2만 유병훈/2만 최혜숙/2만 이연희/3만 김경태/10만 이용석/1만 이용준/1만 김규원/1만 권명숙/1만 신양호/1만 김종원/1만 김창원/1만 김경만/1만 서상원/3만 정반석/2만 정형석/3만 차병선/1만 차병철/1만 차병호/1만 최신자/30만 이복순/4만

미사시간 월 : 06:00, 화~목 : 10:00, 19:30, 금:06:00, 10:00, 토 : 10:00, 16:00(초등부), 19:00

주일 : 06:00, 09:00(중, 고등부), 11:00(교중미사), 16:00, 19:00(청년), 21:00(직장인)

예비자 교리시간 주일 09:30, 수,목 : 10:00, 20:00, 학생 : 주일 10:00

본당 사무실 업무시간 안내 월요일, 공휴일 : 휴무, 화요일~토요일 : 09:00~20:00 주일 : 06:30~22:00



(아기 예수의 성녀 데레사)
금정성당
15811 경기도 군포시 당산로 192번길 28
(금정동 699번지)
E-mail : kumjung@casuwon.or.kr(사무실)

주임신부 : 전 현 수 (마티아)
전교수녀 : 윤 마리아, 차 글라라

주임신부	452-3080	수녀원	458-2010
사 무 실	455-2010, 455-2631,2 (070-4047-2380, 2381) (FAX) 455-2044		
연령회장	강석근(요한) 010-5342-8400		

미사 시간	요일	주 일	월	화•목	수•금	토	병자영성체	유아세례
		09:00 (일 반) 11:00 (교 중) 19:00 (청 년)	06:00	19:30	10:00	15:00 (초 등 부) 19:00 (중 고 등 부) 첫 주 10:00 (성 모 신심)	매 일 첫 수요일 오후 2시부터	씩 수 월 둘째 토요일 16:00

2019년도 교구 사목 표어
사목 실천 목표

신앙의 기쁨! 젊은이와 함께!
젊은이를 위한 통합사목 실현!

- ❖ **오늘은**
☞ **연령회** - 교중미사 후 연도실에서

❖ **금주간에는**
☞ **소공동체봉사자모임** - 13일(수) 19:30
☞ **상임위원회** - 14일(목) 저녁미사 후

❖ **다음주일(17일)에는**
☞ **척사대회** - 교중미사 후

❖ **2월 병자영성체**
2월 병자영성체는 2월 20일(수) 오후 2시부터 있습니다.(19일까지 신청)

❖ **주일학교 등록**
- 등록기일 : 2월 24일(주일)까지(교사 혹은 사무실)
- 등록비 : 초등부 30,000원 / 중고등부 없음
(등록비는 교재비 및 간식비로 사용됩니다)
* 초중고등부에 3자녀 등록시 초등부 1자녀 무료

❖ **초등부 첫영성체 및 견진**
초등부 3학년 교리는 첫영성체, 6학년 교리는 견진 교리로 이루어집니다.
- 첫영성체 부모 사전 모임 :
2월 23일(토) 16:40 1층교리실
- 견진 부모 사전 모임 :
2월 23일(토) 16:40 2층 교리실
* 첫영성체는 3~6학년 어린이중 첫영성체 못한 어린이 모두 대상입니다.

❖ **‘여정’ 성경공부 신청**
- 개강일 : 3월 4일(월)
☞ **월요일 10:00 공부반** - 가톨릭서간, 요한묵시록
☞ **월요일 20:00 공부반** - 오경 I
- 신청비 : 20,000원 (교재비 별도)
- 3월 3일까지 신청 받습니다.

❖ **성지 수거**
가정에서 보관하고 계신 성지가지는 3월 3일(주일) 까지 수거함(사무실 앞 혹은 성당로비)에 넣어주시요.

❖ **지난 주일(3일) 미사 참례자수**

토19시	9시	11시	19시	계
149	220	322	121	812

❖ **전례담당**

연중 제5주일 (2월 10일)	9시 일반미사	한얼 2 구역
	11시 교중미사	중앙 4 구역
연중 제6주일 (2월 17일)	9시 일반미사	한얼 3 구역
	11시 교중미사	중앙 5 구역

❖ **우리들의 정성 (1/31-2/6) (감사합니다!)**

교 무 금	6,192,000원	주일헌금	2,785,000원
감사헌금	810,000원	2차헌금	748,000원
제대초헌금	460,000원	설합동예물	9,292,000원

* 교무금은 신자의 의무! 세대별로 책정하여 봉헌합니다!

주임신부	홍 창 진 (요한보스코)	 <div>성 유대철 베드로</div> <div>기산성당</div> <div>E-mail : gisan@casuwon.or.kr http://cafe.daum.net/casw-gisan (18387) 경기도 화성시 기산로 63</div>	미 사 시 간			
총회장	김조관(세례자요한) 010-7383-0920		주 일	토요일 19시 (중고등부) 09시 (초등부) 11시 (교중), 18시		
연령회장	김근배(요셉) 010-2464-2921		월	06:30	화. 목	19:30
사 무 실	031-226-2800 Fax 226-2810		수, 금	10:00		
			첫 토	성모신심미사 10:00		
			첫 목	성시간 (저녁미사 중)		

- ✚ 오늘 건축기금미련 특별헌금입니다.
 ✚ 다음 주일 건축기금미련 특별헌금입니다.

- **총회 : 2/17(주일) 오전 10시**
 . 대상 : 구역장, 반장, 각 분과장 및 단체장
 (관심있는 모든 교우들께서도 참석 바랍니다.)

정/월/대/보/름/민/속/놀/이
2월17일(주일)교중미사 후 마을별 팀대향전 (본당공동체의 친교와 일치에 많은 관심과 참여바랍니다.) 시상 물품 및 후원금 받습니다. (사무실) 주일 9시, 저녁6시 미사 없습니다. 본당 주차장 차량 진입 못합니다.

- **성탄반 세례자 첫고해성사 : 2/10(주일) 10시**
 고해 성사 후 교우금 책정 바랍니다.
 타본당 교우들은 관할 본당으로 교적정리 바랍니다.
 대부모님들의 관심 부탁드립니다.

- **단체회합**
 . 연령회 : 2/10(주일) 교중미사 후 방주
 . 율뜨레아 : 2/10(주일) 교중미사 후 교리실
 . 전례분과 : 2/14(목) 저녁미사 후 교리실
 . 구세주의 어머니 Cu. : 2/19(화) 저녁미사 후 성전
 . 상임위원회 : 2/17(주일) 책사대회 후 교리실
 . 전례단 : 2/24(주일) 교중미사 후 교리실

- **성지가지 회수 : 2/28(목)까지 1층 회수함**
 ■ **베드로 카페 봉사자 모집 : 016-9511-0423**
 ■ **성가대 단원 모집 : 단장 010-8665-1363**
 ■ **가톨릭성가는 수정. 보완된 성가책 사용합니다.**

- **2019년 후보간지 변경**
 교우금/ 건축금/ 감사헌금 납부 현황은 월 단위로 성명만
 게재하며 납부금액은 교우금 통장으로 확인 바랍니다.
 월 수입/지출계산서 월 1회 게재합니다.

■ 교우금 / 건축헌금 납부

교우금은 하나님의 은총에 대한 감사의 봉헌이며, 나를 위한 지출에 앞서 봉헌해야 하는 신자로서의 거룩한 의무이자 권리입니다. 교회운영과 하나님 사업에 쓰여지는 교우금 납부에 교우들께서는 동참해 주십시오.

※ 교우금/건축헌금 납부 계좌
 우리은행 1005-901-115359, 예금주:(재)천주교수원교구
2019년 교우금 책정율 26.4% (800세대중 211세대)

- **빈첸시오 후원회비 접수 및 회원 모집**
[후원회원님께 감사의 선물 드리니 수형 바랍니다.]

■ 미사 신설 및 변경 : 2019년 3월부터

구 분	기존 시간	변경 후 시간
유.초등부	주일 9시	토요일 오후 4시
청 년 부	매월 넷째주 토요일 저녁(7시) 중고등부와 함께 미사합니다.	
* 기존 주일 9시 미사는 일반 전례입니다.		

■ 초등부 / 중고등부 주일학교 등록 안내

구분	유·초등부	중·고등부
기 간	2/10(주일)~2/28(목)	
대 상	유치부 (7세) 초등부 (1~6학년)	중·고등부 (1~3학년)
접 수	교중미사 전/후	토 저녁미사 전/후
등록비	1인 7만원, 2인 이상 13만원 (년 등록비)	
문 의	초등부 교강 010-3160-3121	중고등부 교강 010-8526-9224
* 초등부 건진 및 첫영성체 어린이는 주일학교 등록을 하셔야 합니다.		

미 사 시 간		천주교 수원교구 기안 성 바오로 성당 Gian St. Paul Catholic Church	주임신부 : 안준성 (마티아) 전교수녀 : 조 (마리 필립보) 이 (마리 마르코) 총회장 : 윤종기 (요한세례자) 010-7114-2971 연령회장 : 오규택 (스태파노) 010-2680-6462 연령회 부회장 : 오영수 (사도요한) 010-3722-1644
주 일	토요일 저녁 주일미사 : 오후 7:00 (어린이와 함께하는 가족미사) 주일 오전 09:00 (중, 고등부) 11:00 (교 중) 주일 저녁 7:30		주임신부 : 안준성 (마티아) 전교수녀 : 조 (마리 필립보) 이 (마리 마르코) 총회장 : 윤종기 (요한세례자) 010-7114-2971 연령회장 : 오규택 (스태파노) 010-2680-6462 연령회 부회장 : 오영수 (사도요한) 010-3722-1644
평 일	성도신심미사 : 매일 첫토요일 오전 10시 월 : 6:00 (새벽미사) 화, 목 : 저녁 7:30 수, 금 : 오전 10:00 고해성사 : 매 미사 시작 20분 전	18338 경기도 화성시 기배로 43번길 40 사무실 : 223-6691 사제관 : 223-6693 수녀원 : 070-4047-0501	■ 병자영성체 : 매월 첫째 (목) 10:00 ■ 유아세례 : 분기 말 둘째 토요일 14:00 ■ 예비자교리 : 매주일요일 아침 09:30

● 초등부 : 토요일 오후 5시 [교리와 미사] ● 중,고등부 : 주일 오전9시 [미사와 교리]



- 성전건축을 위한 특별헌금 (2월10일)
- 성전건축을 위한 특별헌금 (2월17일)

■ 주간 회의 및 행사 안내.(2/10-2/16일)

- 꾸리아 : 2월 15일(금) 저녁8시
- 전례분과회의 : 2월 16일(토) 저녁미사 후

■ 주간 회의 및 행사 안내.(2/17-2/23)

- 척사대회 : 2월17일 (주일) 교중미사 후
- 2월 연령회는 쉽니다.
- 청년회 : 2월17일(주일) 저녁미사 후
- 평단협회의 : 2월22일(금) 10시미사 후
- 독서해설단 : 2월22일(금) 저녁7시30분

■ 전신자 척사대회.

- 일 시 : 2월 17일(주일) 교동미사 후
- 장 소 : 성당마당. - 구역 및 단체 대향전.
- 점심식사 : 전신자 비법밥 제공.
- 많은 분들 함께하여 즐거운 시간 되기를 바랍니다.

■ 수녀님과 함께하는 성경통독 피정.

- 일 시 : 2월21일(목) 09:00 - 15:00
- 과 목 : 루카복음, 요한복음.
- 준비물 : 성경, 개인물컵,
- 신청비 : 10,000원 - 접수 : 010-7761-8504

■ 성지가지 회수합니다.

- 지난 1년 동안 가정에 있던 성지 가치를 재의 수요일 (3월6일) 미사 전례를 위하여 3월3일(주일)까지 가져오시기 바랍니다.

■ 초,중,고등부 교사를 모집합니다.

- 교회의 미래인 청소년들의 신앙을 돌볼 사랑이 가득한 초,중,고등부 교사를 모집합니다.

■ 어린이 첫 영성체 신청안내.

- 대상 : 초3 - 초6 (주일학교 등록 필수)
- 기간 : 3월~6월 매주 토요일 - 신청비: 1인 4만원
- 신청기간 : 1/27(주일)~ 2월 중
- 문의: 교감 010-3057-2332

- 교무금봉헌은 신자의 의무입니다. -

- 구역별 교무금, 건축헌금 현황표가 게시되었습니다.
- 참고하여 주시고, 교무금 봉헌에 신자의 의무를 다해 주시기 바랍니다.

총 세대수	책정수	책정율	납부수	납부율
994	361	36.1%	278	28%

☐ 우리들의 정성 (1/28-2/3)

내 용	금 액	내 용	금 액	내 용	금 액
교 무 금	5,505,000	주 일 헌 금	2,529,000	사 제 양 성	1,497,000
미 사 예 물	1,690,000	건 축 헌 금	2,100,000	감 사 헌 금	300,000

건후형금	임성복, 이진영 각 삼십만원 성가대 이십오만원, 정운안, 김명희 각 이십만원 지상철, 신창호, 장동주, 장동현, 백승목, 김미경, 윤병희 이영신 각 일십만원, 노영대 오만원
감사형금	박기숙 이십만원, 임종서, 윤영서 각 오만원

☉ 전례 주차, 청소봉사

구분	연중제5주일 (2/10)			연중제6주일 (2/17)			연중제7주일 (2/24)		
전례봉사 (구역)	특전	박인혜	특전	김은화	특전	신창호			
	9시	우리아	정성영	9시	우리아	정성영	9시	우리아	정성영
	11시	우리구역	김은화	11시	임광1	오영수	11시	임광2	조은화
	저녁	김원재	저녁	박인혜	저녁	김원재	저녁	김원재	저녁
초신봉사	사도들의모습 Pr.			평화의모습 Pr.			즐거움의모습 Pr.		
찬양봉사	임광1구역			임광2구역			현채구역		

파니파니 미술학원 그리기, 만들기, 요리미술, 영어미술 5세~초, 중·고등 정원제 수업 자료은행가 효행로 291번길47 기안성당 근처 ☎ 031-238-7034, 010-3068-9168 이은실(로사리아)	OK 랩 파 가 구 가구의 모든 것. 손수가구 주문가구. 매월 특별행사 위치 : 기안동 20-188 ☎ 031-221-8862 박철수 (요셉)	하오츠 통식당 독배기짬뽕, 참쌀탕수육 전문점 KBS-TV 생생정보통에 소개된 맛집 위치 : 신일우방금래식타운 옆 ☎ 031-225-1317, 226-5885 김병희 (요셉파나)	안 경 나 라 봉담 최대 규모 렌즈몬스터, 카린 취급점 누진 다초점렌즈 위치 : 수원대앞 주황색 간판 ☎ 031-235-2046 010-2840-6388 정두수 (요한)	파리바게트(보보스점) 제빵/케익/샌드위치/커피/음료 단체주문 및 정기급식 납품가능 위치 : 기안동 보보스프라자 1층 ☎ 031-224-8201 홍은수 (그레고리오) 오양순 (효주아네스) 010-8579-8534, 010-3690-8535
자연연 건강원 흉상, 장아, 봉어, 촬영소 양파, 호박, 배도라지즙, 생황즙 각종 건강식품 판매 ☎ 031-222-9112, 010-3722-1644 식복가공기능사 오영수 (사도요한)	효상영 반출 상품 전식 · 반출 · 대형마트 · 이마트·가전 · TV 애디티화장품 · 생활용품 오목천동 314-6 (수원여대사거리) 이종덕(바오로) 이순희 (베로니카) ☎ 031-292-2228 / 010-7757-8389	통 고 자 통 차 판매, 대여, 폐차 승용, 승합, 패자 화물 자동차 상암 수원 연평 남수원매단지내 알개 자동차 상사 ☎ 010-5755-2088 이달우 (바오로)	윤원차 ALL&CAR 수입차, 국산차 정비 및 판공 도색, 손세차 언더코팅, 유리막 코팅, 네비게이션, 블랙박스, 자동차 종합 서비스센터, (픽업 서비스, 방문 견적) 화성시 봉담읍 동화리 414-2 이지연(마거릿) ☎ 010-4177-8787	만 물 보 수 공 사 집수리 / 인테리어 아파트 / 빌라 / 주택 / 상가 각종 보수 및 시공 ☎ 010-5244-2692 정기훈 (바오로)

교무금 봉헌계좌 신협 03227-12-000531, 건축현금 봉헌계좌 : 신협 131-019-987356 기안성당
입금자 표시 : 반드시 성명,세례명으로 기재하여 입금바랍니다.

미 사 시 간 안 내			주임신부	유정수(루 카)
미사 30분 전 묵주기도			총 회 장	박광빈(에제키엘)
주 일	토요일저녁 주일미사	오후 7:30	연령회장	지숙 현 (글 라 라) 010-5686-5109
	교중미사	오전 9:00	유아세례	3/2 (토) 10:00
	어린이미사	오전11:00	예비자교리	(주일)오전 10:00
평 일	화, 목	오후 7:30	환자영성체	마지막주(금)11:00
	수, 금	오전10:00		
	성모신심	첫주(토)10:00		



천주교 수원교구 기흥 성 바오로 성당

용인시 기흥구 고매로 43번길 12-15
전화 : 285 - 0362 / 팩스 : 285 - 0372



주 님 - 천 사 들 앞 에서 찬 미 노래 부 르 나 이 다

✦ 이번 주 특별헌금 안내

이번 주는 **본당 군선교 후원** 특별헌금이 있습니다.

2019년 성모승천반 예비자 추가 모집

[입교식: 2월10일(주일)09시]

입교하신 모든 분들 환영합니다.

* 문의: 선교분과장 010-3759-9402

✦ 성지(聖枝) 수거 안내

- 기 간 : 2/27(주일)까지
- 수거장소 : 성전입구 또는사무실 수거함

✦ 가톨릭 청년 성서모임 모집

- 과 정 : 창세기, 탈출기 (순차적 과정)
- 기 한 : 2/24(주일) 까지
- 문 의 : 이나래 리더아 (010-8715-3351)
- 모임시간 추후 협의

✦ 월례회의 및 모임 안내

단 체	일 시	장 소
어린이복사단	2/10 (주일) 09:30	교육관 교리실
소공동체	2/10 (주일) 10:00	대회의실
상임위원회	2/10 (주일) 12:30	대회의실
울뜨레아	2/10 (주일) 18:00	대강당
귀리아	2/15 (금) 19:30	대강당
연령회	2/17 (주일) 10:00	대회의실
ME	2/17 (주일) 16:00	대회의실

✦ 지난주 미사 참례 현황(618세대/1,575명)

미사	토요저녁 19:30	연중제4주일(2/3) 09:00	11:00	2/5 설 11:00	참례 신자수	계(%)
참례자	85	182	212	245	479	30.4

✦ 봉사안내 - 전례, 청소, 주차, 토요운전

구분	연중제5주일(2/10)			연중제6주일(2/17)		
전례 (독서)	토요저녁 종교등부	09:00	11:00	토요저녁 종교등부	09:00	11:00
청소	7구역(토,10:30)			8구역(토,10:30)		
주차	사도들의 모후 Pr.			하늘의 별 Pr.		
운전 풀림	천사들의 모후 Pr.			영원한 도움의 성모 Pr.		

✦ 우리들의 정성 (1월28일 ~ 2월3일)

연중 제4주일 헌금	2,218,000
교구 사제 양성 특별헌금	320,000
설 명절 헌금 (2/5)	1,311,500
설 명절 합동 미사 예물 (2/5)	5,080,000
교무금	3,945,000
건축헌금	3,265,000
성소후원금	440,000
감사헌금	200,000
임장옥 야고보	100,000
김석화 베드로	100,000

[지역 단체 마일리지] 이마트(보라점) : 67번

✦ 서울대교구 성지순례 & 생명 미사

- 일 시 : 2/11(월) 13:00 성당 출발
- 장 소 : 절두산성지, 명동대성당(생명미사 참석)
- 대 상 : 레지오, 초중고, 첫영성체
- 참가비 : 5,000원
- 신 청 : 사무실 (285-0362) 및 주일학교 교감

✦ 본당 총회 안내

- 일 시 : 2/9(토) ~ 2/10(주일) 미사 중
- 내 용 : 예, 결산 보고 및 본당 복음화 계획 발표

✦ 성경공부 개강(신청) 안내

과 정	첫 결 음	통 독
과 목	오경	구약1-1
일 시	화요일10:00~12:00	목요일20:00~22:00
개강일	3/5(화)	3/7(목)
장소, 수강비	대강당, 2만원 (교재비 별도)	

✦ 초등부 주일학교 등록 안내

- 기 간 : 2/17(주일) ~ 2/24(주일)
- 장 소 : 접수대 / 사무실
- 대 상 : 6세~초등6학년
- 등록비 : 3만원(2자녀이상 5만원)
- 개학식 : 3/ 3(주일) 11:00
- 교사모집 : 우리 아이들의 행복한 신앙생활을 도와줄
분을 모집합니다. (문의 010-2421-4359)

✦ 제분과 위원회 1일 피정

- 일 시 : 2/16(토) 10:00 ~ 15:30
- 장 소 : 대강당
- 강 사 : 예수수도회 수녀님
- 주 제 : "하느님이 주신 나의 은사는 무엇인가?"
- 피정비 : 1만원
- 제분과위원회 외에도 참여 가능합니다.

예배	월	06:00	천주교 수원교구 남 동 탄 성 당 (성당카페) (우)18487 화성시 장주기길 11(임시) 성당부지 : 화성시 장지동 617	주임신부 : 권오진(요셉) 사무실 : 031)8055-8116 F A X : 031)8055-8117 E - mail : namdongtan@casuwon.or.kr
	화,목 수,금	19:30 10:00		
주일	토	15:00 어 린 이 19:00 중 고 등		
	주일	09:00 교중미사 19:00 일 반		

2월 10일 연중 제5주일

주님 천사들 앞에서 찬미노래 부르나이다.

♣ 오늘 2차 헌금은 성전건축기금 마련을 위하여 봉헌됩니다.

♣ 9시 미사 참례시 야외 주차장을 이용해 주시기 바랍니다.

♣ 주일 교중미사(9:00) 전,후 셔틀버스 운행

- 버스 운행 시간표는 사무실 앞에 부착되어 있으니 확인하시기 바랍니다.
- ※ 미사 시간에 맞추어 운행함으로 배차시간보다 조금 일찍 나오셔서 대기 하시기 바랍니다.

♣ 19년도 초·중고 주일학교 등록 안내

- 등록기간 : 2월 10일(주일)~3월 3일(주일)
- 주일학교 개학 : 3월 3일(주일) 15시 어린이미사
3월 3일(주일) 19시 중고등부미사
- 문 의 : 본당 사무실 031)8055-8116

♣ 반주자 모집 안내

- 평일(화) 19시 30분 미사
- 문 의 : 본당 사무실 031)8055-8116

♣ 구역미사·반모임 일정 안내

구역	요일	시간	장소	비고
금강4차	2/14 (목)	20:00	2130동 903호	반모임

- 문 의 : 본당 사무실 031)8055-8116

♣ 구역 전례 및 청소 일정 안내

전례		청소	
2월10일	금강1차	2월9일	금강4차,e편한세상 호반5차,르파비스
2월17일	반도3차	2월16일	레이크1,2,금강2차 산책,산단주택 금호어울림,반도10차

♣ 2월 3일 주일미사 참례 현황

신자 수	09:00 교중	19:00 일반	계(%)
1,857	248	95	343(18.5%)

♣ 우리들의 정성(1/28~2/3)

교무금	금	4,471,200원
건축헌금	금	1,075,000원
주일헌금	금	2,877,000원

교무금 자동이체	신협 131-019-762299
건축헌금 자동이체	신협 131-019-762319
예금주: 남동탄성당 납부시 책정하신 분의 이름과 세례명으로 입금	

EM멘토 영어·수학 학원	그랜드 음악학원	동탄 호수 부동산	한솔 플러스 수학 공부방
동탄대로 198 드림타워 7층 ☎ 031-377-2530 강은미(엘리사벳)	이태리 국립음대 피아노과 졸업 예술고 대학 피아노과 출강, 차량운행 ☎ 031-376-3393 김정용(요한보스코), 박정은(비비안나)	동탄 여울 보건지소 옆 호수공원 인근 ☎ 010-7305-6713 김정임(아네스)	초·중·고 영어, 수학 전문 센트럴힐즈A 1848-103 ☎ 010-2488-9155 한주범(안드레아), 신진영(루시아)

천주교를 알고자 하시는 분은 이웃 천주교 신자들 또는 성당 사무실에 문의 하십시오.

<p>♣ 미사시간 및 교리시간 안내 ♣</p> <p>※ 토 - 17:00(토요일 주일학생미사)</p> <p>※ 주일 - 06:00 10:30 (교중미사) 19:00 (청년미사)</p> <p>※ 평일 - 월 06:00 수.금 10:00 화.목 19:30</p> <p>※ 예비자 교리 - 부활반 (수 20시 / 주일 09시) (선교분과 및 사무실에 문의 바랍니다.)</p>	<h1>남양성당</h1> <p>(노동자의 성 요셉)</p> <p>http://cafe.naver.com/namyangcatholic</p>	<p>주임신부 : 조 봉 익 (도미니코) 수녀 : 김 클라라, 권 그라시아 사무실 ☎ 356 - 2048, FAX : 357 - 5831 총회장 : 홍 제상 (토마스) hp 010 - 8763 - 2300 연령회장 : 백 영 부 (프란치스코) ☎ 357-6438 hp 010-4325-6661</p>
---	---	---



주 - 님 천 - 사들 앞 에 서 찬 미 노 - 래 부 르 나 이 다

◆ 발안 봉사자 개강미사

* 일 정 : 2월8일(금) 성당 19시10분 출발

◆ 소공동체 월례모임

* 일 정 : 2월10일(일) 교중미사 후

◆ 환자 영성체

* 일 정 : 2월14일(목) 9시출발

◆ 2019년 남양성당 주일학교 등록안내

* 신청기간 : 1월26일(토) ~ 2월16일(토)까지

* 대 상 : 6세 ~ 고등학교3학년까지

* 등록비 : 1인3만원, 2인이상 5만원

* 교재비 : 1인 10,000원(고3제외)

※ 주일학교 등록을 하지 않으시면 주일학교의 어떤 행사에도 참여할 수 없습니다.

* 문 의 : 010-3404-6975

◆ 2019년 첫영성체 대상자 신청안내

* 대 상 : 초등3학년 ~ 초등6학년까지

* 신청기간 : 2019년1월19일~2월16일
토요일 오후5시 미사 전.후

* 첫 모임 : 2월23일(토) 미사 후

* 장 소 : 영성관 지하

* 문 의 : 대표교사(010-9066-7386)

◆ 그룹성경 개강미사 및 첫모임

* 일 정 : 2월12일(화)19시30분미사

* 첫모임 : 미사 후 지하식당(그룹별)

◆ 사랑나눔 척사대회

* 일정 : 2월24일(일) 교중미사 후

※ 척사대회에 서로 나눔 후원물품을 봉헌
받으오니 교우님들의 많은 협조와 사랑 부
탁 드립니다.

◆ 꾸리아

* 일 정 : 2월17일(일) 교중미사 후

* 장 소 : 영성관

◆ 2019년 여정 및 그룹성경 모집

* 여 정 - 마태오

* 그룹성경 - 창세기(주,야), 탈출기(주,야)
마르코(주,야), 요 한(주,야)
이사야(주,야), 마태오(주,야)

※ 문 의 : 교육분 과장 (010-4704-3750)

◆ 특별헌금

* 건 축 헌 금 : 2월10일(일)

* 건 축 헌 금 : 2월17일(일)

◆ 미사 참례율

일 정	전신자	미사참례자	미사참례율
2/03	2905	902	31%

◆ 우리들의 정성

내 용	2월03일	1월27일
연중제4주일	2,703,000	3,132,000
사제양성후원	1,704,000	
합동미사에물	13,934,000	
교 무 금 (1.28~2.03)	62세대 8,425,000	48세대 4,810,000
건축헌금 (1.31~2.05)	1,555,000	
	10,000	최정애
	20,000	김주원 신윤철
	30,000	이두희 김중현
	50,000	김중연
	100,000	송광면 임경택
	150,000	박영선
감사헌금 (1.31~2.05)	180,000	주보간지광고비
	30,000	
	50,000	이윤태 오애자 최영숙
	100,000	배술연 김미숙 정무임
	500,000	박경기(상촌성당)

※ 건축헌금 계좌 안내 (농협 207076-55-004171)

※2월 성당청소 및 미사 안내와 전례 : 4지역
청소 후 뒷마무리를 꼭 해 주시길 부탁드립니다

천주교를 알고자 하시는 분은 이웃 천주교 신자들 또는 사무실에 문의하십시오.

주임신부 : 정재훈대건안드레아 연령회장 : 김용성 요셉 010-3739-7843 사무실 : 031) 404-0190 FAX : 031) 317-0057	능곡동 성가정 성당 (성가정의 성마리아와 성요셉) (429-240) 시흥시 송지로 101 (능곡동) 전자우편 : neunggok@casuwon.or.kr	<table border="1"> <tr> <td rowspan="2">주일</td> <td>오전</td> <td>교중</td> </tr> <tr> <td>9시</td> <td>11시</td> </tr> <tr> <td>토</td> <td colspan="2">저녁 7시30분</td> </tr> <tr> <td>월</td> <td colspan="2">새벽 6시30분</td> </tr> <tr> <td rowspan="2">평일</td> <td>화 . 목</td> <td>수 . 금</td> </tr> <tr> <td>19:30</td> <td>10:00</td> </tr> </table>	주일	오전	교중	9시	11시	토	저녁 7시30분		월	새벽 6시30분		평일	화 . 목	수 . 금	19:30	10:00
주일	오전	교중																
	9시	11시																
토	저녁 7시30분																	
월	새벽 6시30분																	
평일	화 . 목	수 . 금																
	19:30	10:00																

† “소통과 참여로 쇄신하는 수원교구 ! 신앙의기쁨! 젊은이와함께!



† 다음 주는 건축헌금 봉헌의 날

◎ 청소년 (초, 중교) 미사 시작

▶ 일시 : 2월17일(주일) 18:00

늦어도 미사시작 10분전까지 보내주십시오.

Q. 교회에서 성사는 몇 가지나 있나요?

A. 그리스도께서는 우리가 그리스도인으로서 살아가는 데 필요한 은총을 전해 주시려고 성사들을 세우셨습니다. 교회는 일곱 성사, 곧 세례, 견진, 성체, 고해, 병자, 성품, 혼인성사로 우리 삶의 중요한 단계와 시기마다 필요한 은총을 전해 줍니다(가톨릭 교회 교리서, 1210항 참조).

우리들의 정성 2월1일~2월7일

교무금	320,000	사제관운영비	880,000
건축헌금	330,000	교구공납금	2,000,000
주일헌금	924,000	교구차임금	2,000,000
설학동미사	3,120,000	사제은퇴기금	3,000,000
		주보	169,200
합계	4,694,000		8,049,200

모아 유익	글라스 박스 안경원	현진공인중개사	주)국제방재서비스
가정의 평화를 빕니다. ☎ 317-9001	안경하나로! 돋보기까지 해결! 원 장: 정 경관 (토마스) 호평프라자1층 신헌건물 ☎ 405-5555	현진 에버빌 상가 구옥심 글라라 010-6356-0034	대표: 이 강호 (베드로) ☎ 02-889-1190
키즈빌어린이집 0~4세 영아 모집 원장:윤금영세실리아 031-435-9073 신안인스빌1208동103호	강 태 권 세무회계사무소 세무사: 강 태권 (시몬) 호평 프라자 5층 신헌 건물 ☎ 404-0933	한우리 독서 토론 논술 시흥지부 능곡동 홍순해 크리스티나 010-8434-2454	아트사파리 미술학원 유치부, 초등부 모집 소수정예 작가주의 미술교육 8단지 상가동 2층 원장: 김경은 마리아 ☎ 313-8480

☪ 미사시간 안내				<div>능평성당</div> <div>< 성 김대건 안드레아 성당 ></div> <div>주소: 광주시 오포읍 능평로 156번길 6</div>	<div>주임신부: 이승환(루 카)</div> <div>총 회 장: 박상봉(미카엘)</div> <div>☎ 사무실 (031) 768-0087</div> <div>F A X (031) 768-1617</div> <div>연례회장: 전승호(프란치스코)</div> <div>010-3685-2804</div>
평일	월	화·목	수·금		
	06:00	19:30	10:00		
토	첫신심	어린이	청소년		
	10:00	16:00	19:30		
주일	새벽	교중	저녁		
	07:00	10:30	19:00		
고해성사: 매 미사 30분 전					

☑ 축일을 축하드립니다!

기간: 2월 11일 ~ 2월 17일 축일을 맞이하시는 분
 율리아노, 율리아나, 루단, 테오도라, 안젤로
 그레고리오(2세)

☑ 2월 병자영성체

일시: 2월 14일(목) 08:30부터, 2월 12일(화)까지 접수

☑ 레지오 마리아 전단원 영성교육

일시: 2월 17일(주일) 12:30, 장소: 성전
 대상: 본당 레지오 마리아 전단원

☑ 성지가지지를 3월 3일까지 사무실로 가져오세요.

재의 수요일(3월 6일) 전례에 사용 됩니다.

☑ 그룹 성경 모임

일시: 3월 첫째주 ~ 11월 마지막주 매주1회 2시간
 과목: 창세기, 탈출기, 마르코, 요한, 사도행전, 이사야
 모집기간: 2월 10일 ~ 3월 3일, 문의: 010-9410-3127

☑ 여정 성경 공부 모임

일시: 3월 9일(금) ~ 매주 금요일 10시 미사 후
 과목: 마태오, 신정마가: 3월 31일(주일)
 신청문의: 010-2142-1918(교육분과장)

☑ 성가대 남성단원 모집(데너, 베이스)

대상: 성가를 좋아하고 관심있는 모든 분
 성가 연습시간: 매주 금요일 20:00, 장소: 성전
 문의: 010-9699-6279(성가대단장)

☑ 부부는 작은 교회

M.E 주말을 경험하실 부부교우님의 상담 및 신청을
 받습니다(문의: 010-7288-5086).

☑ 본당 환경개선을 위한 추가 공사가 있습니다.

☑ 제대초, 제대꽃 봉헌금을 봉헌해 주셔서 감사합니다

기간: 1월 13일 ~ 2월 3일, 금액: 2,221,000원

☑ 전입을 환영합니다.

전입 세대주	가족	전 본당	오신 곳	구역
권용남	예로니모	4	광주	수령개들길32번길 문형2
김현미	가타리나	2	조천	창돌아랫길 37-15 수레실5
최은선	소피아	1	곤지암	신현로 20 상태재2
김홍근	가브리엘	2	항저우	오포데라스 통점골
이동순	루치아	2	쌍촌동	능평로 178 능평1

※구역장, 반장, 레지오 단원들이 선교의 목적으로 연락드릴 수
 있음을 알려드립니다.



주님 천사들 앞에서 찬미 노래 부르나이다

☑ 주간 계획(2월 11일 ~ 2월 17일)

내 용	일 시	장 소
평화의 모후Cu.	13일(수) 20:00	교육관
파티마의세계사도직	14일(목) 10:00	미정

☑ 지역별 전례봉사, 청소, 주보정리

구 분	연중 제 6 주일		
	17일(주일)		
시 간	07:00	10:30	19:00
전례 담당	대명대	용상골	수레실
청 소 주보 정리	상태재1 (2월 15일)	상태재2 (2월 22일)	하태재 (3월 1일)

☑ 우리의 정성(1월 28일 ~ 2월 5일)

단위: 원

교 무 금	감사헌금	성소후원	사회복지	토지봉헌
10,775,000	400,000	295,000	70,000	1,308,000
주일헌금	1차 3,785,800		2차 868,700	
감사헌금	이승혁 익명 구양순 이병례			
성소후원	곽태철 김인영 김정희 김지은 류문수 민상지 민현숙 박은주 이모니카 이사룡 이종명 이효진 정영숙 조영일 주성순 지성길 추연준 홍석훈			
사회복지	김종희 류문수 박미자			
합동예물	설합동미사예물		16,859,000	
토 지 봉 헌 금	임영옥 지성길 이승혁 조영일 최지연 2차모금			
봉헌금 주간 합계		34,361,500		
토지 봉헌금 대출금 상환 현황				
대출총액: 1,932,206,563 상환: 1,763,188,031 잔액: 169,018,532				

※ 봉헌해 주신 분들께 감사드립니다.

☑ 미사 참여 현황(연중 제4주일)

총 신 자	참 여 인 원	참 여 율
4,077	946	23.2



천주교 수원교구 단대동 성당

전 화 번 호

주임신부: 함문주(베 드 로) 신부 전교수녀: 김 도미니카, 정 소화데레사 수녀
 총 회 장: 010-4008-8143 수 녀 원: 733-5004 사 무 실: 733-3004
 연 령 회: 회장 010-5239-8081

미 사 시 간

월 오전 6:00, 화 오후 7:30, 수 오전 10:00, 목 오후 7:30, 금 오전 10:00
 토 오후 4:00(어린이미사), 오후 7:30 주일 오전 6:00, 9:00, 11:00, 오후 7:30
 예비자교리시간: 매주일 오전 9:30, 매주(수) 오후 8시, 매주(금) 오후 2시
 ※ 유아세례식은 3.6, 9, 12월에 실시합니다. <http://cafe.daum.net/DDDKD>

청소년위원외 월례회의

- 일 시: 2월14일(목) 저녁 미사 후

작은음악회

- 일 시: 2월21일(목) 저녁 미사 후
- 장 소: 본당성전
- ※ 작은음악회는 30분 정도 공연할 예정입니다.
교우 여러분들의 많은 관심 부탁드립니다.

제분과 위원외 월례회의

- 일 시: 2월21일(목) 저녁 미사 후

소공동체 월례회의

- 일 시: 2월22일(금) 저녁 8:00

상임위원외

- 일 시: 2월24일(주일) 교중 미사 후

첫영성체 가정교리신청

- 신청기간: 1월27일(주일)-2월23일(토)
- 대 상: 초등학교 3-6학년 첫영성체 대상자
- 신청방법: 본당사무실 신청
- 첫 모 임: 2월23일(토) 오후 2:00
- 장 소: 바오로 홀
- 문 의: 010-3391-3386(첫영성체 대표교사)
- ※ 신청서는 본당사무실에 있습니다.

초등부 주일학교 등록제 접수

- 등록기간: 2월 3일(주일)-2월24일(주일)
- 등 록 비: 1인 ₩50,000 2인 ₩80,000
- 등록방법: 주일11시 교중미사, 저녁 7:30미사 후
- 초등부 학부모 간담회: 2월23일(토) 오후 3:00
(장소-바오로 홀)
- 문 의: 010-5578-9951(초등부 교감)
- ※ 등록 안내문은 사무실에 있습니다.
- ※ 2월 병자영성체는 쉽니다.

- † 초등부 주일학교 개학미사 때 까지 매주(토)
오후 4시 어린이 미사는 봉헌되지 않습니다.

금주의 본당 청소년

- 제분과 위원회 봉사자들

※ 바쁘신 중에도 본당청소에 임해 주셔서 감사
합니다.

2월17일(주일) 신자들의 기도, 봉헌

- 신자들의기도, 봉헌 - 1지역 2구역

빈센시오외우원계좌

(모집시간: 매주일 오전9시, 11시 미사 후)

신협131-013-112515 예금주:유지재단단대동성당

성소우원계좌

신협131-011-822456 예금주:유지재단단대동성당

은행동성당 신축금 우원계좌

신협 131-011-399163 예금주: 은행동성당

국민은행 676901-01-136461

예금주: 천주교수원교구 은행동성당

봉 헌 금

† 이번 주에는 장기수련 2차 헌금이 있습니다.

다음 주에는 장기수련 2차 헌금이 있습니다.

감사헌금

정수경(스 텔 라) ₩ 50,000 신계영(데 레 사) ₩200,000

박여옥(글 라 라) ₩50,000 이강훈(스테파노) ₩300,000

유정숙(가브리엘라) ₩50,000 조남옥(로즈마리) ₩70,000

정진옥(글 롬 바) ₩50,000 임성웅(요 한) ₩50,000

오창근(베 드 로) ₩30,000

교 무 금 ₩6,520,000 합동미사예물 ₩8,497,750

주일헌금 ₩1,955,450 특별헌금 ₩1,300,500

※ 미사참례인원: 802명 참례율: 22.19%

2월 2일(토)		2월 3일(주일)			
16:00	19:30	6:00	9:00	11:00	19:30
	125명	49명	135명	349명	144명

	() 수원시 권선구 당진로 31번길 7-10(당수동)	본당 복음화 목표 소중한 보화, 교우촌을 이루자 !
		항구한 기도의 터전 지속적인 흥내 내기 전적인 의탁의 터전

● 2차헌금

- 이번주: 건축헌금
- 다음주: 건축헌금

● 단체별 회합 안내

단체명	일 시	장 소
연령회	2/10(일) 교중미사 후	복합동2층
남성소공체	2/10(일) 교중미사후	회합실
여성소공동체	2/13(수) 19:00	1층회합실
평단협	2/14(목) 미사 후	1층회합실
생명의샘Cu.	2/21(목) 미사후	복합동2층

● 2019년 첫영성체 접수 안내

- 대 상: 초등3 ~ 6학년(본당교적신자)
- 접수기간: 2/10(일) 사무실 접수
- 교육비: 50,000원(교재비+재료비)
- 교리기간: 2월중순 ~ 5월말 예정
- 부모 첫 모임: 2/10(일)교중미사 후
교육관2층
- 문 의: 010-4611-3929(양희 비비안나)

● 미사변경 안내

- 2/18(월), 2/20(수) 미사없음
- 2/19(화) 미사는 초대주임
허정현(요한세례자) 신부님께서 주례하십니다.
오랜만에 본당에 방문하시는 신부님의 미사에
많은 참례바랍니다

● 2019년도 중고등부 등록 안내

- 등록비 : 1년분 40,000원
- 접 수 : 2/9(토) ~ 2/24(일) 사무실
- 문 의 : 010-3164-2732[교감]

주임신부	함 상 혁 (프란치스코)	415-2580	<div>♣ 매일같이 감사와 사랑을 실천합니다.</div> <div>1. 만나는 사람에게 “고맙습니다.” 2. 나의 삶에 “감사합니다.” 3. 내 곁에 있는 이를 “사랑합니다.” 4. 내 손이 필요할 때 “도와줍니다.” 5. 나의 삶을 “반성합니다.”</div>	미 사 전례 안 내						
총회장	최홍철 베드로	011-394-4042		주 일	토15:00(어린이) 19:00(젊은이)			주일 교중미사	07:00 10:30	
연령회장	김홍배 안드레아	010-2167-2821		평 일	월	화	수	목	금	토일
예비신자 교리 : 주일 9시				고백성사	미사30분전		성시간		첫 목요일	
사무실 ☎415-4620 (Fax)415-4628				유아세례 : 짝수 달 셋째주 토요일 16시						

<http://www.casuwon-dangsu.org>

● ‘재의 수요일’ 미사 안내

- 일 시: 3/06(수) 10:00 19:30
- ※ 재의 예식에 사용 할 재를 만들기 위하여
성지를 회수하오니 3/03(일)까지 사무실
회수함에 넣어 주시기 바랍니다.

● 전례 및 성당 청소담당

- 담당구역은 한 주간 미사 잔후 청소 및 정리

한라2 구역	02월 09일(토) ~ 02월 15일(금)
쌍용 구역	02월 16일(토) ~ 02월 22일(금)

● 교우 현황

활동 교우		냉담 교우	
세대수	신자수	세대수	신자수
275	757	25	57
총 300세대		815명	

● 봉헌해 주신 분들께 진심으로 드립니다.

연중 제4주일 주일헌금	880,000
2차 헌금(사제양성후원금)	156,000
교무금(176세대/17세대)	1,110,000
성소후원금	55,000
성모회 후원금	1,000,000
제대봉헌초 봉헌금	1,280,000

- ※ 회합실, 주방, 로비에 있는
전열기구 전등 사용 후 반드시
소등하여 주시되실하시기 바랍니다.

“새로 이사오신 분들 반갑습니다. 환영합니다.”

미사시간 안내			 <div>대야미성당</div> <div>(성요셉 성당)</div> <div>군포시 대야2로 55번안길22 (1588-6)</div> <div>http://cafe.daum.net/daeyami</div>	주임신부 : 이원태 마르티노 총 회 장 : 조만연 바오로 010-5341-0543 연령 회장 : 노재영 요셉 010-4997-7859 사 무 실 : 031-689-3391 F A X : 031-415-3393 daeyami@casuwon.or.kr
주 일	11:00(교중)	19:30(청소녀)		
토요일	16:00(어린이) 19:30(토요자녀)			
평 일	월 06:00	화 19:30		
	수 10:00	목 19:30		
	금 10:00	토 19:30		
토요일	매월첫토요일 10:00(성모신심)			
고해 성사	미사 20분 전			
예비자교리	주일 오전9:30분			

■ 성전봉헌 추진위원회 및 사목월례회의

일시: 2월 10일(일) 11시 미사후

장소: 소 성당

대상: 상임위원, 분과 총무, 구역장, 부구역장

■ 봉사자 임명장 수여식

일시: 2월10일(일) 11시 미사중

소 공 동 체 위 원 회	대야미1구역 총무	신금례(마리아)
	대야미2구역 총무	최문순(로사리아)
	삼성 2구역 총무	문서원 (데레사)
	삼성 5구역 총무	김현우 (안토니오아빠스)
	삼성 6구역 총무	소병금(이사벨)
	삼성5구역형제반장	김응주(미카엘)

■ 본당 책사 대회

일시: 2월 17일(일) 11시 미사후

점심 식사 후

장소: 소 성당

■ 봉 성 체 : 2월 14일(목) 10:30

■ 초등부 주일학교 모집 및 첫영성체반 모집

첫 영성체반 모집: 1월 26일~2월17일까지

접수 및 문의: 010-8299-0537

주일학교 등록기간: 2월 9일~3월3일 까지

접수 및 문의: 010-2735-9701

■ 분과위원회 및 제단체 월례회의

cu. 월례 회의: 2월 14일(목) 20:30

소공 월례 회의: 2월 21일(목) 20:30

■ 대야미 2구역 형제모임

일시: 2월15일(금) 20:00 장소: 시골장터순대국집

■ 특별 헌금 (2차)

이번주 (02.10) 우리성당 건축 특별헌금

다음주 (02.17) 우리성당 건축 특별헌금

총 세 대	총 신자	주일미사 (참례율)
585	1408	(318명) 23%
구 분	총 세대	납부세대 (납부율)
교 무 금	585	138 (23.5%)

■ 교 무 금 :1,480,000 원

■ 주일 헌금 : 525,000 원

■ 건축 헌금 : 547,000 원

■ 2019년 건축 봉헌금 : 9,713,000원

■ 건축 헌금 봉헌자 명단

대야미 2구역 센베이 판매 봉헌금: 12만원

삼성 2구역 곳감 판매 봉헌금: 10만원

10만원: 소병금(이사벨), 최덕환(다니엘)

■ 감사 헌금 : 100만원:김성일(스테파노)

20만원: 박찬규(펠릭스), 10만원: 박진정(글라라)

김경수(비오) 송미화(아네스)

■ 초봉헌금 : 5만원: 김명국(프란치스코)

2만원:이정미(이레네), 김만진(스테파노), 허수민(마틸다)

장금철(아나다시아), 박미연(안나)

■ 성전봉헌 50만단 묵주기도 집계: 125,942단

■ 전례,청소, 제물봉헌 담당구역

날 짜	청소	날 짜	전례제물
이번주 02/09 (토)	삼성 6구역	02/ 10 (일)	삼성 6구역
다음주 02/16 (토)	대야미 1구역	02/ 17 (일)	대야미 1구역

♥제대 꽃 봉헌- 주님께 아름다운 꽃을 선물로♥

제대 꽃을 봉헌해 주시기 바랍니다

아이 파크 공인중개사	재일 떡 방앗간	장난감 나라	승정 다산 공인중개사
아이파크 아파트정문앞. 대야미 전지역.아파트. 빌라, 상가, 토지 취급 ☎ 031-501-8007 010-4382-5606 대표:박말순(젼마)	각종떡, 답례품떡, 둥. 백일떡, 떡케익, 이바지. 기름일체, 폐백 태양초고추가루6키로:20만원 통 고추 6키로: 19만원 ☎ (031)437-1009 010-3857-0010 고명률.서옥자(아네스)	장난감 도/ 소매점 365일 연중 무휴 (예전각 사거리) 군포시 금정동 910-5 ☎ (031)427-7335 010-3630-1597 김 병 준 (베 드 로)	군 포 시 송 부 로 33번길 3-19, 102호(도마교동) 다 산 부 동 산 다가구, 토지, 아파트 상가, 취급 ☎ 031-438-7877 010-9437-1222 김 재 양(요 셉 피 나)

천주교대전동성당

주보성인 : 사도 성 베드로
주소 : 안성시 남파로 143 (당왕동 160번지)

주임신부 : 문병학 요셉
보좌신부 : 성기백 라파엘
수녀원 : 고 보니파스, 양모니카
총회장 : 이정찬 안드레아
연령회장 : 김용석 바오로
010-2332-0303
사무실 : 031-672-7702



■ 춘계 사제연수(미사시간 변경 안내)

일시 : 2월 26일(화) ~ 28일(목)

미사 시간 : 2월 26일(오전 10시미사)

2월 27일(미사 없습니다)

2월 28일(오후 7시30분미사)

■ 오시는 분 환영합니다.

이름	전본당	구역	인원
조미희 아네스	모현	코아루	1
유다현 비비안나	안성	코아루	4
양종환 그라시아	군중	대우경남	1
최호열 라파엘	군중	롯데캐슬	1
홍영표 아타아시오	군중	대덕	1
김영애 카타리나	복음화국	삼정	1
김은혜 그라시아	매곡	우남	2
안성화 안젤라	반포4동	대우경남	1
김한제 베드로	진사리	롯데캐슬	5
이순애 안젤라	-	옥산주공	1
이원재 루카	안성	코아루	1

■ 단체모임 안내

	일시	장소
하늘의문Co	2월10일(주일)오후2시	회합실
성모회	2월14일(목)오전11시	회합실
사목상임위	2월21일(목)오후8시	회합실
성모승천Cu	2월23일(토)오전11시	회합실
하늘의여왕Cu	2월23일(토)오전11시	회합실

※ 성모승천Cu, 하늘의 여왕 Cu 2월 월례회는
2월 23일(토) 오전 11시로 변경 됩니다.

■ 우리들의 정성(2019. 1. 28. - 2019. 2. 3.)

교무금(99세대)	7,040,000
주일헌금(연중제4주일)	3,532,200
특별헌금(교구사제양성후원)	1,150,500
감사헌금 : 박여정(10만원), 임병무(10만원), 익명(10만원), 유명순(5만원), 익명(10만원)	450,000
성소후원금(12명)	150,000
사회복지후원금(8명)	85,000
제대초 봉헌금	1,221,000
안성신희	2,000,000
합 계	15,628,700

자동이체계좌 : 신희 (131-001-192761) 대전동성당

※ 일시적인 계좌이체는 성명과 해당 월 또는
개월수를 꼭 기입 바랍니다.

미사안내			전례봉사		성사안내	
주일	토요일	오후 7시(중고등부)	금주	대우경남A	고해성사	미사 전 20분
	오전	6시30분(일반), 10시(교중)	2/17	옥산	유아세례	3, 6, 9, 12월 둘째 주 토요일 오후 2시
	오후	4시(어린이), 7시(일반)	2/24	코아루	병자영성체	매월 첫째 주 목요일
평일	월	오전6시30분	예비자교리		집.차축복	2주 전
	화·목·금	오전10시, 오후7시30분	주일	오전9시	혼인면담	2개월 전
	수	오전10시	화	오후8시	병자성사	위급 시/구.반장 신청
특별헌금		-				
주일미사 참례율		938(23.7%)				

<p>✦ 미 사 시 간 ✦</p> <p>평 일 : 월 오전 6:00 화, 목 오후 7:30 수, 금 오전 10:00 첫 토 : 오전 10:00(성모신심) 첫 목 : 오후 19:30(성시간) 토요일 : 오후 5:00(학생) 주 일 : 오전 7:00, 오전 10:30 오후 5:00(청년)</p>	<p> 대 학 동 성 당</p> <p>e-mail : daehak@casuwon.or.kr ☎15588 안산시 상록구 한양대학 1길 60 사무실 (031)407-9601 FAX (031)407-9602</p>	<p>주임신부 유재결(프란치스코)</p> <p>전교수녀 마리아 사베리아</p> <p>총 회 장 박전규 라파엘</p> <p>연령회장 원윤호(가브리엘) 010-6326-3296</p>
--	--	---



주 - 님 천 - 사들 앞 에 서 찬 미 노 - 래 부 르 나 이 다

<요리문답>

56. 마리아 천주의 참 모친이시뇨?

☺ 인성으로 마리아께 나신 예수가 참 천주 시니, 마리아는 천주의 참 모친이시니라.

57. 성모 마리아 평생 동정녀시뇨?

☺ 성모 마리아는 종신토록 참 동정녀시니라.

58. 성 요셉은 예수의 참 아버지시뇨?

☺ 성 요셉이 예수를 낳은 아버지는 아니요, 오직 성모의 참 정배(淨配)로서 예수를 보호 하고 기르신 아버지시니라.

✦ 연령회 월례모임 및 회원 모집

- 일 시 : 2월 10일 (교중미사 후)
- 안 내 : 회원과 회원에 가입하고자 하는 분은 하상관으로 오기 바랍니다.

✦ 환자 영성체

- 일 시 : 2월 21일(목) 13:30
- 안 내 : 구·반장 및 보호자는 확인해서 신청하여 주기 바랍니다.

✦ 척사대회(전신자) 안내

- 일 시 : 2월 24일(주일) 교중미사 후
- 안 내 : 대회에 사용할 선물을 기증 받습니다.

✦ 재의 수요일

- 일 시 : 3월 6일(수) 19:30
- 안 내 : 금육과 단식 (미사 후 십자가의 길)

✦ 초등부 주일학교 등록 신청

- 대 상 : 7세(유치부)~6학년
- 문 의 : 교감 010-9472-1481(게시판참조)

✦ 구역별 전례 청소 안내

전례 구역		청소 구역			
날 짜	구 역	날 짜	성 전	하상관	화장실 마당
2/10	사랑	2/9	축복	호수	푸르네
2/17	평화	2/16	허브	대학동	초롱

- 평일 독서 : 월, 목, 금 - 매월 첫째주 가정미사

✦ 위원회 및 단체 월례 모임

단체명	일 시	장 소
연령회	2/10(주일) 교중미사 후	하상관
꾸리아	2/17(주일) 교중미사 후	하상관
자모회	2/17(주일) 교중미사 후	회합실
전례분과	2/17(주일) 교중미사 후	회합실
청년회	2/17(주일) 저녁 미사 후	하상관
청소년위	2/21(목) 저녁 미사 후	회합실
성가대	2/24(주일) 교중 미사 후	회합실
제대회	2/27(수) 10시 미사 후	회합실
상임위	2/28(목) 저녁 미사 후	회합실

✦ 지난 주 우리들의 정성 (1/27-2/3)

수 입		지 출	
전주이월금	24,037,681	미사에물	4,060,000
미사에물	960,000	제전비	185,000
교무금	2,950,000	전교비	564,000
주일현금	2,381,400	청소청소비	1,000,000
특별현금	1,102,600	후원금	700,000
감사현금	400,000	수도광열비	4,499,170
과년도교무금	100,000	잡비	1,689,740
성소후원금	40,000	지구운영비	2,416,800
합 계	31,971,681	합 계	15,114,710
2월 3일 잔액		16,856,971	

성소후원금(단위:천원)

라형운 10. 정순영 10. 양말순 10. 익명 10.

감사현금(단위:천원)

최지우 100. 이상식 100. 강효신 100. 김혜정 100.

제대초 봉헌(단위:천원)

이금숙 20. 유상준 50. 박정숙 30. 최오숙 100. 김순이 50. 장경진 40. 김은정 50. 배근석 20. 천현원 30. 차형주 50. 조정희 100. 이남노 30. 양말순 30. 송정애 30. 강상수 40. 최윤정 30. 가미순 50. 김영민 50. 익명 50. 정문순 20. 한명훈 30. 김혜자 10. 신현숙 48. 남기산 10. 박명옥 10.

봉헌내역에 이의가 있으시면 사무실로 문의하여 주세요.

✦ 성지가지 회수

- 안 내 : 성지가지를 3/3(주일)까지 성당 입구 수거함에 넣어 주기 바랍니다.

성당 주변에 주차할 경우 연락처를 반드시 남기고, 주택가에 주차할 경우 출구를 확보하여 주기 바랍니다.



안성 던지실 평화의 모후 성당

주임신부: 이문성 (알퐁소)
 총회장: 박영완 (바오로)
 연령회장: 정영운 (안드레아)
 연락처: 010-9769-8451
 사무실: 031)674-0617

카페 <http://cafe.daum.net/dunjisil> 메일 deonji@casuwon.or.kr

① 교회의 가르침 배우기 ② 미사성제 정성껏 봉헌하기 ③ 마음모아 기도하기 ④ 나눔과 베품의 삶 살아가기

117536 경기도 안성시 금광면 외계리길 30

Ω 전례안내

2월 10일 연중 제5주일			
입당	봉헌	성체	파견
26	217,211	160,197	29

Ω 2월 한자영성체

2월 15일 금요일

13일(수)까지 사무실로 접수하여 주십시오.

Ω 성지가지 수거

각 가정에 있는 성지가지를 수거합니다.

사무실에 마련된 수거함에 넣어주세요.

성지지만 넣어주시고 비닐봉투나 종이는 휴지통에 넣어주세요.

Ω 54일 고리기도

2019년도 지역 복음화와 쉬는교우 회두 및 권면을 위하여 기도합니다.

기간: 1월 14일~3월 8일 장소: 소성당

	주일	월	화	수	목	금	토
구역	개산	내우 홍익	복거 조령	서운 금광	오산	중리 상중	현수
Pr	황금 바다	천상 성인	자비	은총 정의	자비 증거자	티 없이	은혜
시간	오후 7시	오후 7시	미사 후	오후 7시	미사 후	오후 7시	미사 후

Ω 행복나눔식사: 오산구역

2월 10일 미사후에 있습니다.

Ω 전입교우

구역	성명 및 세례명	이전성당
홍익	이종기 토마스, 이순달 마리아나 이진호 가브리엘	죽산
내우	차재은 안드레아, 오정연 요셉피나 차채민 실비아	안성

Ω 주일학교 겨울신앙학교

날짜: 2월 16일(토)~17일(주일) 1박 2일간
장소: 던지실성당 및 맞춤랜드

참가비: 1만원

문의: 박미선 아네스 선생님 010-3342-7308

Ω 2019학년도 주일학교 등록

대상학년	6세~고3
등록기간	2월 2일~10일
등록비용	1학기 3만원
문의	박미선 아네스 선생님 010-3342-7308

Ω 제단체일정

단 체	일 시	장 소
제 분 과	17일 주일 9시	유아실
꾸 리 아	17일 주일 8시 30분	소성당

Ω 봉사안내

차 량	청 소
17일 고종수 라파엘	16일 외개산

Ω 전례봉사&성인복사

17일	해 설	1 독 서	2 독 서	봉 헌금정리
전례 봉사	박 은 숙 데 레 사	유 병 략 즈가리아	박 영 자 엘리사벳	오 산
성인 복사	정 태 훈 미 카 엘	항 인 석 대건안드레아		

Ω 주일 미사 참례자 수

	1,262명	토요 미사	교중 미사	계	참례율
연 중 제 3 주 일		108	250	358	28.3%

† 미사시간 및 교리안내 †	
주 일 미 사	오전 10:30(교중미사) 토: 오후 7시(청소년미사)
평 일 미 사	월,금: 오전6시 화,목: 오후7시 수: 오전 10시
교 리	주일 오전 9시
사무실휴무: 월요일, 금요일	

Ω 미사예물은 사무실에서만 접수합니다.

천주교를 알고자 하시는 분은 본당 신부님 또는 사무실에 문의하여 주십시오.

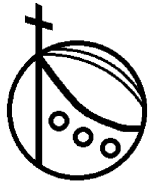

도척성당

주보성인 : 성 김대건 안드레아

<http://cafe.daum.net/docheok1977>

주임신부 : 조남구 마르코
사무실 : (031) 761-5146
사제관 : 761-5275
FAX : 763-8298
E-mail : docheok@casuwon.or.kr

2019년 2월 10일 - 연중 제 5주일 -

	일	월	화	수	목	금	토
미사안내	본당 06:30 10:00 17:00	06:30	19:30	10:00	19:30	10:00	
요양원	08:30	06:30				09:20	06:30

성모신심미사 : 첫째주 토요일 오전 10시
청년 미사 : 주일 오후 5시
예비자 교리 : 주일 오전 11시 30분
유아세례 : 짝수 달 성모신심 미사 후
고해성사 : 미사 전 30분

◆ 예비신자 교리반 모집

- 교리접수 : 1월 27일 ~ 2월 24일까지
- 교리시작 : 3월 3일 교중미사 후
- 세례식 : 8월 15일
- 문의 : 사무실

◆ 성지(聖枝)가지 회수

- 기간: 2월 27일(수)까지 사무실에서 회수합니다.

◆ 성소 후원회비 접수

- 미사 전 후 성소 후원회비 접수합니다.

◆ 김중서미카엘 사제수품자를 위한 영적기도

- 자세한 내용은 각 구역장님과 레지오 단장님께 문의 바랍니다.

(미사·영성체, 묵주기도, 주모송, 화살기도, 사제수품자를위한기도, 희생)

◆ 구역 반 모임

구역	요일	시간
과골	매월 3째 주 수요일	20:00
유정리	매월 2째, 4째 주 수요일	20:00
노루목	1반 매주 수요일	20:00
모룡고지	매월 2째, 4째 주 수요일	20:00
사기소	매월 1째, 3째 주 화요일	10:00
상림	매월 2째, 4째 주 월요일	11:00
시어골	매월 2째 주 수요일	19:30

* 문의 사항은 사무실 및 각 구역장님께로 연락주세요.

◆ 레지오 전단원 교육

- 일시 : 2월 10일 (주일)
- 장소 : 성당
- 강의 : 김중서 미카엘 부제님

◆ 소공동체 월례회

- 일시 : 2/10(주일) 교중미사 후 교육관

◆ 평단협 월례회

- 일시 : 2/17(주일) 교중미사 후 교육관

◆ 제분과 월례회

- 일시 : 2/17(주일) 교중미사 후 교육관

◆ 꾸리아 월례회

- 일시 : 2/17(주일) 저녁 미사 후 18:00 교육관

◆ 레지오 단원을 모집하고 있습니다.

- 문의 : 꾸리아 단장 (010-5345-3844)

◆ 연말정산 기부금 영수증 발급

◆ 헌옷 기부 계속 받습니다.

◆ 지난주일 미사 참례자

신자수	미사 참례자(요양원 제외)	참례율
1,110	341	30.72

◆ 우리들의 정성 - 감사합니다.

주일헌금	1,506,000	교무금	3,380,000
2차헌금	240,000	감사헌금	익명 500,000
사회복지	익명 300,000		

◆ 전례 봉사 및 성당 청소

미사	전례봉사, 청소	차량 봉사
이번주	웅골	레지오(이은순, 금순애)
다음주	시어골	청년

* 성당 청소 후 청소기 속 먼지를 털어 주세요.



주 - 님 천 - 사들 앞 에 서 찬 미 노 - 래 부 르 나 이 다

* 교무금입금: 농협221043-51-075230 (재)천주교 수원 교구

✧ 미사시간 ✧			<div>도 촌 동</div> <div>성 베드로 성당</div> <div>성남시 중원구 도촌남로 146 (도촌동 649번지)</div>	주임신부 : 최광호 (바실리오)	
주 일	토	19:30		총 회 장 : 김명로 (세레노)	
	일	10:30 (교 중)		연령회장 : 정연숙 (데레사)	
		15:00 (어린이)	(010-5378-4647)		
		18:00 (청소년)			
월 09:00 화·목 19:30 수·금 10:00					
성모 신심 미사					
매월 첫째 주 토요일 오전 10시					
			☎ 사제관	723-7004	
			☎ 사무실	723-7033	
			☎ F A X	723-7034	

✧ 고해성사 - 미사 20분전 ✧ 성경읽기 - 매일 미사 시작 30분전 ✧ 성시간 - 매월 첫 목요일 미사 후
 도촌동 성당 홈페이지 : <http://cafe.daum.net/dochondong.ca>

✧ 오늘은 본당 발전 기금 마련을 위한 2차 헌금 있습니다.

✧ 2월 병자 영성체(봉성체) 안내
 - 일 시 : 2월 14일(목) / 오후 1시 30분부터

✧ 2019년 '도촌 초대석 2' 안내
 - 일 시 : 3월 21일(목) / 오후 7시 30분
 - 장 소 : 본당 성전
 - 제 목 : 상처 입은 신앙
 - 강 사 : 배광하(치리아코) 신부님
 (영동 가톨릭 사목센터 관장)
 ※ 당일 미사는 **저녁 7시**에 봉헌됩니다.

✧ 성지(聖枝) 회수 안내
 - 3월 6일 '재의 수요일 예식'을 위해 2018년 주님 수난 성지 주일에 축복하여 나누어 드렸던 성지를 회수합니다.
 - 일 자 : **3월 3일(주일)까지**
 - 장 소 : 성전 입구 성지 회수함

✧ 교구 '일반여정' 성경공부 신청안내
 - 개강일시 : 3월 5일(화) / 저녁 8시 ~ 10시
 - 개강과목 : 바오로서간 (2019년도 1학기)
 - 수 강 료 : 2만원 / 교재비 별도

✧ 청년회 1박 2일 '동계 피정' 안내
 - 일 자 : 3월 2일(토) ~ 3일(주일)
 - 장 소 : 샬트르 성 바오로 피정의 집
 - 참가비 : 2만원
 - 신청기한 : 2월 17일(주일)까지
 - 문 의 : 청년회장 김진아(글라라)
 / 010-7158-3762

✧ '레지오 단원' 모집 안내
 - 일 시 : **금일**(매월 둘째 주일) / 교중미사 후
 - 장 소 : 성전 입구

교무금 자동이체 전용 계좌 안내

우리은행 : **1005-003-004880**
 (예금주 : 천주교 수원교구 유지재단)

1. 교무금만 가능합니다.
2. 교무금을 책정하신 **성명(세레명)**으로 보내주세요. (동명이인이 많습니다.)
3. 올해 책정을 해 주셔야 이체 가능합니다.

✧ 전입오신 분 환영합니다.

성 명	주 소	오 신 곳
류 현 준 (토 마 스)	307동 405호	분 당 성 마르코

✧ 월례회의 안내

단 체 명	일 자	시 간
연 령 회	10일(금일)	교중미사 후
재정시설관리위원회	10일(금일)	교중미사 후
울뜨레야	10일(금일)	교중미사 후
꾸 리 아	15일(금)	오후 8시

✧ 구역별 전례 및 청소 안내

전 령	청 소	구 역
02월 10일 (연중 제5주일)	9일(토)	4구역
02월 17일 (연중 제6주일)	16일(토)	5구역

✧ 우리들의 정성

(2019년 01월 28일 ~ 2019년 02월 03일)

- * 주일헌금 : 1,127,000원
- * 2월 사제양성 특별헌금 : 560,000원
- * 교 무 금 : 2,540,000원
- * 감사헌금 : 익 명 160만원
- * 사회복지후원금 : 590,000원
- * 성소후원금 : 340,000원



주 님 - 천 사 들 앞 에서 찬 미 노래 부르 나 이 다

연중 제5주일 (2019. 02. 10.) 화답송



동백 성 마리아 성당

주임신부 최중혁 (마티아)
총 회 장 박희숙 (율리엤타)
연령회장 김 용 (베드로)
010 - 9439 - 5969

용인시 기흥구 동백동 동백 8로 151 번지
본당 홈 페이지 db.casuwon.or.kr

사무실 ☎ 286 - 1175
F A X ☎ 286 - 1141

“ 그들은 모든 것을 버리고 예수님을 따랐다 ” (루카 5, 11)

« 본당 전례 및 행사 일정 »

- 성지 회수 합니다(꺾의 예식)
- 3월 06일(수요일)은 재의 수요일 입니다.
재의 수요일 미사에서는 머리에 재를 얹는 예식이 있습니다.
성지를 3월 03일(주일)까지 본당으로 가져 오시기 바랍니다.

- 사무실 휴가
- 날짜 : 2월 12일(화) ~ 15일(금)
※ 필요하신 업무는 미리 보시기 바랍니다

« 공지 사항 및 모집 »

- 2019년도 성모 승천반 예비신자 모집
- 입교식 : 2월 17일(주일) 교중 미사
- 교리반 : 목요일 저녁반(20시)
금요일 오전반(11시)
주 일 오전반(9시)
- 문 의 : 010 - 8749 - 7557

- 2019년 초,중,고 주일학교 등록
- 접 수 : 2월 24일(주일)까지
- 등록비 : ₩ 50,000(초등), ₩50,000(중고)
- 문 의 : 010 - 4922 - 6860 (초등부)
010 - 3116 - 6763 (중,고등부)

- 2019년 첫 영성체 가정교리 등록
- 접 수 : 2월 23일(토)까지
- 등록비 : ₩ 100,000(주일학교등록비 포함)
- 문의 : 010 - 6326 - 8735 (첫 영성체)

- 그룹성경 그룹원 모집 합니다
- 과목 : 창세기, 탈출기, 마르코, 요한 사도행전, 이사야
- 시간 : 월 - 오전 10시 ~ 12시
수 - 저녁 8시 ~ 저녁 10시
※ 축복받은 어르신 성경 읽기
매주 화요일 오전 10시에 있습니다
- 문의 : 010 - 7586 - 7737

- 2019년도 교무금 책정
- 2018년도 교무금 납부완료 되신 분은 2019년 도 교무금을 책정하여 주시기 바랍니다
※ 교무금 책정은 최소한 소득의 1/30을 원칙으로 합니다.
한달에 하루를 하느님께 봉헌하는 의미가 포함 되어 있습니다

- 대림저금통(희망나눔 저금통) 회수
- 정성껏 모으신 대림저금통을 2019년 2월 10일(주일)까지 사무실로 봉헌 해 주세요
모금한 기금은 교구 생명지원 사업과 해외 원조 지원 사업에 지원 됩니다

- 청년성경 “창세기” 그룹원 모집 합니다
- 대상 : 성경 공부에 관심있는 청년
- 모집 기간 : 2월 24일(주일)까지
- 과목 : 창세기
- 문의 : 010 - 3116 - 6763

■ 본당 공동체 전입 교우 안내

성명(세례명)	주소	전본당
양승자(안나)	2311동 1801호	대전 태평동
마형석(라파엘)	1605동 801호	수원 안성
권지원(론지노)	1005동 1101호	수원 안성

※전입자 분께서는 사무실에서 교적 확인 해 주시기 바랍니다

■ 금주 교중미사 전례 봉헌 및 청소안내

날 짜	지 역 (구 역)	비고
2월 10일	동일 2100-1	봉헌
2월 16일	4 지역	청소
2월 17일	동일 2100-2	봉헌
2월 23일	5 지역	청소

■ 오늘은 성전봉헌을 위한 2차 봉헌이 있습니다

■ 교무금 납부 및 주일 미사 참여인원

전체신자 현황	1,369 세대	3,465 명
교무금 납부	263 세대	19.21 %
주일 미사 참여	793 명	22.88 %

미사 안내	전례신심 (매월)		우리들의 정성	
	토 : 오후 4시 (어린이), 오후 7시 30분 (청년)	성모신심미사	첫 토요일 오전 10시	교 무 금 6,850,000
	주일 : 오전 11시 (교중), 오후 7시 (중,고등부)	토요찬양 미사	둘째 토요일 오후 7:30	건축헌금 800,000
	월 : 오전 6시	성가정미사, 성시간	첫 목요일 오후 7:30	주일헌금 2,929,000
	수, 금 : 오전 10시	병 자 영 성 체	첫 금요일 오전 11시	감사, 후원 50,000
	화, 목 : 오후 7시 30분	유 아 세 례	첫 토요일 오전 11시	특별헌금 1,041,400
	사무실 휴무			
	월요일			

이마트 단체 마일리지 적립 - 동백 성 마리아 성당 : 마일리지 번호 “ 0068 ” 입니다 (누적액 0.5% 환원)

 <p>동백성요셉성당</p> <p>우 : (17006) 경기도 용인시 기흥구 동백중앙로 199 동백에이스프라자 카페 : cafe.daum.net/DongBaektoo 전화 : 031)693-6211 팩스 : 031)693-6212</p>	<p>• 주일미사 : 토요일 19:30(토요주일미사) 주 일 11:00(교중) 16:00(어린이) 19:00(청소년)</p> <p>• 평일미사 : 월(06:30) 화.목(19:30) 수.금(10:00) 성모신심(매월 첫 토 10:00)</p> <p>• 전례.청소 : 2/9, 2/10 : 현진, 휴먼시아 담당구역 : 2/16, 2/17 : 현진, 휴먼시아</p> <p>• 주임신부 : 김형중(그레고리오) • 총 회 장 : 유준형(요한세례자) • 연례회장 : 최덕(대건안드레아) 010-3350-6168</p>
--	--



주 님, 천 사 들 앞 에 서 찬 미 노 래 부르 나 이 다.

본 당 알 림

□ 특별헌금 안내

- 이번주(연중 제 5 주일) : 건축헌금 2차
- 다음주(연중 제 6 주일) : 건축헌금 2차

□ 성지 회수

- 3월 3일(주일)까지 사무실 앞 준비된 함에 넣어 주시기 바랍니다.

□ 재의 수요일 미사 안내

- 3월 6일(수) 오전 10시, 저녁 7시 30분

□ 후보간지 광고 안내

- 후보 간지 광고는 3개월 단위로 광고료를 받습니다.
- 광고비 : 월 1만원(3개월 3만원)
- 자세한 내용은 사무실에 문의하시기 바랍니다.

□ 묵주기도 봉헌 안내

- 성전 입구에 준비된 묵주 기도표를 미리 작성하시어 주일 미사 봉헌시간에 헌금과 함께 봉헌하여 주시기 바랍니다. (구역과 성명을 꼭 기재하여 주시기 바랍니다.)

단 체 알 림

□ 2019년도 초.중고 주일학교 접수 안내

- 접 수 : 주일 어린이미사, 청소년 미사 후 (접수비 5만원)
- 문 의 : 010-4628-0728(초등부 주일학교 교감)
 010-9045-3391(중.고등부 주일학교 교감)

□ 2019년 첫영성체(가정교리) 안내

- 대 상 : 초등부 주일학교 3학년 ~ 6학년
- 교육기간 : 2월 25일 ~ 9월 22일
- 접수 기간 : 1월 13일 ~ 2월 10일(어린이 미사 전후)- 접수비 4만원
- 부모 O.T : 2월 16일(토) 오후 2시 교육관
- 문 의 : 010-4819-6280(가정교리대표교사)

□ 여정성경 공부반 안내

- 개 강 및 내용 : 3월 5일(화) 오경
- 시 간 : 매주(화) 10:00 ~ 12:00
- 접 수 : 2월 9일 ~ 19일(수, 금 및 매 주일 미사 전 후)
- 문 의 : (010-4266-1503 교육분과장)

□ M.E 주말에 초대합니다.

- 기 간 : 437차 2/22-24, 438차 3/29-31
- 대 상 : 혼인한지 3년 이상된 부부
- 문의 : 010-9992-2906(권경희 루시아 M.E 대표)

□ 서예 강좌 모집 안내

- 내 용 : 전서, 예서, 해서, 행서, 한글
- 일 시 : 매주 금 오전 10시 미사 후(교육관 201호)
- 문 의 : 010-3974-0099(안익수 베드로)

□ 인보마을 가족봉사

- 일 시 : 2/10(주일) 14:00 인보마을 도착

□ 성소후원회 회비 접수

- 일 시 : 2/9(토) 특전미사 ~ 10(주일) 모든 미사 전 후
- 문 의 : 010-9993-5402(이용근 라우렌시오)

□ 전국 가톨릭 성지 순례 2기 모집

- 순례개시 : 2월 23일(매월 마지막 주 토요일)
- 순례대상성지 : 금년부터 170여개소로 조정됨
- 신 청 : 미사 전.후
- 문 의 : 010- 2442- 2207 (송바오로)

지 역 알 림

□ 소공동체 형제회 모임(2/11 ~ 3/31)

- 동원 구역 형제회 3/14(목)
문 의 : 010-5223-0874(김한배 루수)
- 성산 구역 형제회 3/16(토)
문 의 : 010-5392-2643 (장익준 마태오)
- 벽산 구역 형제회 3/15(금)
문 의 : 010-7609-2905(김정규 시메온)
- 강남 구역 3/16(토)
문 의 : 010-3455-3610(정석구 베드로)
- 창솔 1.2 구역 형제회 2/9(토)
문 의 : 010-3775-8322 (장인수 이사악)
- 현대 구역 형제회 3/9(토)
문 의 : 010-4408-6389(김한식 안드레아)



동수원성당

주보상인 성 최형(베드로) + 1866년 3월 순교

주임신부 : 조원식(요셉)
 성당전화 : 031)247-4627(사무실)
 F A X : 031)247-4642
 연 령 회 : 010-4740-5119
 E-MAIL : dongsuwon@casuwon.or.kr
 수원시 영통구 이의동 1088-9번지

연중 제5주일

2019년 초등부주일학교 등록안내

- 등록기간: 2월 2일(토)~ 24일(주)
- 대 상 : 7세~초등6학년 어린이
- 등록비 : 1일 30,000원
- 문 의 : 교감 이보람(세라피나)
010-4323-0729

* 등록원서는 사무실에서 가져가시기 바랍니다.

초등부 주일학교 아이들과 함께 할 수 있는 교리교사를 모집합니다.

문의 : 이보람 세라피나
010-4323-0729

2019 중고등부 베드로의 밤

- 일시 : 2월 16일(토) 저녁 미사 후
- 학생들의 열정과 끼를 뽐내는 학생예술회에 자리를 빛내주시고 많은 응원과 격려 부탁드립니다.

* 2월 16일(토) 저녁미사는 19시에 봉헌됩니다.

정월 대보름 본당 척사대회

- 일시: 2019년 2월 17일(주) 교중 미사후
- 장소: 동수원성당 마당
- 신자들의 친목과 화합을 도모하는 한마당 잔치에 많은 성원과 관심 부탁드립니다.
- 후원금 및 물품찬조 해 주실 분은 사무실에 신청하여 주시기 바랍니다.

화답송

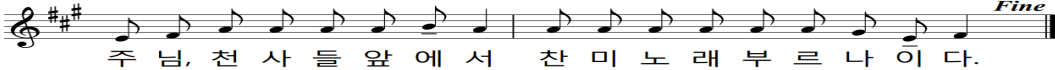

미사시간		전례담당 : 금주(차주)		유아세례		주일학교 차량운행 안내
주 일	토	15:00	초등부	2월 어린이미사 없습니다.	3.6.9.12월 마지막주 토요일 4시	<초등부 차량운행> • 연무동방향 2시 10분 ~ • 광고월빙타운 방향 각 아파트 정문 2시 10분 <중·고등부 차량운행> 중·고등부 주일학교 저녁미사 후 차량운행
		19:30	중·고등부	중·고등부 주일학교	성체강복	
	주일	07:00	성인	정의선 김재남 김금숙 최낙균 공현철 박근향	매월 첫 목요일 19:30 미사후	
		10:30	교중	수자인 어희숙 시 장 성기훈	매주 주일 9:20분 교육관	
		19:30	청년부		혼배면담 화·목 저녁미사 후	
평 일	월	06:00			봉성체	
	수·금	10:00				
	화·목	19:30			매월 셋째주 목요일	

천주교를 알고자 하시는 분은 이웃 천주교 신자들 또는 사무실에 문의하십시오.

병자영성체 안내

- 일시 : 2월 21일(목) 13시 30분~
- 병자영성체를 희망하시는 분은 사무실에 신청바랍니다.

형제회 모임 안내

	일시	장소	문의
수자인	2/16(토) 15:00	주민회의실	이종술 010-2678-7998
이편한T4	2/17(주) 18:00	커뮤니티센터	이종균 010-9330-6987
이편한	2/19(화) 19:30	주민회의실	만동근 010-9562-6926
연무중	2/20(수) 20:00	봉 화	김상민 010-5022-9598
베르디움	2/22(금) 19:00	주민회의실	정명진 010-4311-4881

단체모임 안내

- 구 리 아 : 2월 10일(주) 교중미사 후
- 사목회의 : 2월 15일(금) 19시 30분

우리들의 정성(1/28~2/3)

- 교무금 2,217,000원
- 과년도 교무금 135,000원
- 건축헌금 7,698,000원
- 주일헌금(연중 제4주일) 2,418,000원
- 특별헌금(사제양성·성전신축) 2,635,000원
- 기타헌금(제대초,미사주,제대꽃) 1,718,000원
- 사회복지후원금 91,000원
- 감사헌금
- 변혜숙 마리아 100,000원
- 조한진 마티아 200,000원
- 조명구 요셉 100,000원
- 성전신축헌금
- 이미숙 헬레나 1,000,000원
- 한정민 요셉피나 1,000,000원

미사시간표		 동천성바오로성당 (16824) 용인시 수지구 고기로 45번길 38 www.dcpaul.or.kr 전화 263-4013 / 팩스 263-4026 dongcheon@casuwon.or.kr	주임신부 : 신정윤 라 파 엘 보좌신부 : 조현규 반첸시오 총 회 장 : 경창호 바 오 로 연령회장 : 김형식 베 드 로 010-5311-7330
주일	일 : 오전 7시, 오전 9시 교 : 오전 11시 청 : 오후 4시 일 : 오후 7시		
토	성모신심 : 첫째 토요일 오전 10시 위령미사 : 셋째 토요일 오전 10시 초 등 부 : 오후 4시 토요주일 : 오후 7시		
평일	월 : 오전 6시 화 : 오후 7시30분 수, 금 : 오전 6시, 오전 10시 목 : 오전 10시, 오후 7시30분		

• 성시간 - 매월 첫목요일 미사후 • 환자영성체 - 매월 마지막수요일 13시 • 유아세례 - 3,6,9,12월 둘째 토요일 오후2시 • **축복,혼인면담** - 사무실로 신청

주일미사 참례현황	2/2(토)		2/3(주일)				총신자수	참례	비율
	16:00	19:00	07:00	09:00	교중	16:00	19:00		
		190	142	383	413	215	197	5,143	31.4 %

✧ 미사에 대한 성인들의 가르침 ✧

“그러한 높은 자리에 계신 분이 그토록 낮게 웅크리시며 빵의 형상 안에 숨어 계신 것은
현기증이 날 정도로 경이로운 일입니다.”
- 아씨시의 성 프란치스코 -

◆ 특별헌금 안내

※미사중에 교육관 신축을 위한 특별헌금 봉헌합니다.

◆ 본당주임신부님 전신자 가정방문

일 시	구역
2/12(화)~15(금) 13시~17시	현대2-2
2/19(화)~22(금) 13시~17시	래미안1

※해당 구역장, 반장님께 문의하세요.

◆ 2월 환자영성체 : 2/20(수) 오후1시~

◆ 초등부 주일학교 등록 안내

대 상 : 6세~초등6학년 (2/10주일까지 접수)
문 의 : 교감 김레이첼 010-2916-4887

◆ 중·고등부 주일학교 등록 안내

대 상 : 중1~고3 (2/17주일까지)사무실접수
문 의 : 노에우세비아 010-5347-0316

※2/17,24 주일4시미사후 예비모임(작년중1~고2해당)

※3/9(토)개학(오후5시교리, 오후6시30분 미사)

※건진대상 중고등부학생들은 반드시 주일학교 등록을 해야 건진성사를 받을수 있습니다.

◆ 가톨릭 성서모임 그룹원 모집

모집반 : 창세기,탈출기,마르코,요한,사도행전
시 간 : 매주화10시~12시※직장인반(저녁반)도 있음
문 의 : 장미카엘라 010-2407-2615

◆ 청년 성서모임(창세기,탈출기,마르코)

문 의 : 이엘리사벳 010-3168-9108

◆ 바오로대학 개강미사 및 접수

개 강 : 3/6(수) 10시미사 후
대 상 : 65세이상 남/여(등록금 : 학기당 5만원)
접 수 : 3/3(주일) 주일미사(9시,11시)후
문 의 : 학장 박루카 010-3743-6000
※바오로대학 유급(지휘자,반주자) 모집합니다.

2019년 대보름 친교잔치

일시 : 2/17(주일) 11시 교중미사후
장소 : 성당 앞마당(우천시 지하주차장)
접수 : 성당 사무실
(기증품 및 후원금 받습니다.)

◆ 2019년 1학기 교구성경공부반 모집

모 집 반 : 시서와 지혜서
개 강 : 3/5(화) 오전10시(장소:바오로실)
수업시간 : 매주(화) 10시~12시
수 강 료 : 20,000원(교재비별도)
문 의 : 김요안나 010-3235-3713

◆ 모임 안내

사목상임회의 : 2/10(주일) 11시교중미사후
연령회 월례회의 : 2/10(주일) 10시 바오로실
지,구,반장 교육 : 2/13(수) 11시
바다의별Cu. 월례회의 : 2/13(수) 오후8시
남성소공동체 월례회의 : 2/14(목) 20시 회의실
하늘의여왕Cu.월례회의 : 2/15(금) 12시30분

◆ 성소후원회 후원금 : 2/10(주일) 매미사후

◆ 봉사자 및 활동회원 모집

초등부교사 : 김레이첼 010-2916-4887
중고등부교사 : 노에우세비아 010-5347-0316
성물방 : 문루시아 010-5208-0374
-봉사시간 목요일, 주일 미사시간 전후
솔리데오성가대 : 이예스텔 010-2865-5989
-연습시간 수/20시~22시 주일/10시~11시
연령회 : 회장 김베드로 010-5311-7330



주 - 님 천 - 사들 앞 에 서 찬 미 노 - 래 부 르 나 이 다

성소후원회 후원미사 : 매월 첫째주 수요일10시 / 바오로대학 후원미사 : 매월 셋째주 수요일 10시

주임신부 이규현(가롤로 보로메오) 총회장: 이창규(안티모) 010-6354-1259 연령회장: 김영민(베네딕토) 010-3228-3404	 동탄능동성당 목주기도의 복되신 동정 마리아 18423 화성시 동탄하나1길14 사무실: 031)8015-1004, FAX 8015-4006 Http://cafe.daum.net/dtndsd	미 사 시 간	
		월	06:00
		화,목	19:30
		수,금	10:00
		토	18:30 (초등부/토요주일저녁미사)
주일	10:00 (교중미사) 18:30 (청소년/청년)		

❖성모신심미사: 매월 첫째(토)오전10시 ❖유아세례식: 3.6.9.12월 첫째(토) 오전11시 ❖집,상가,차축복: 사무실 신청

● **지난주일 미사참례 인원: 총 693명**

초등부	교중	청소년·청년
192	329	172

● **2차헌금:** 본당 건축헌금 입니다.

● **연령회 회합:** 2/10(주일)10시미사후, 강당

● **M.E 주말 부부교육 신청**

참가일자: 2/22(금)~2/24(일)

2/12(화)까지 신청하십시오.

문의: 정다영 라우렌시아(010-8412-6342)

● **사랑의 교복나눔기**

품목: 동탄관내 중.고등 교복 및 체육복
나눔: 2월14일부터

● **우미구역 형제회**

2/16(토) 20시, 113-2303호

● **사회복지기금 마련 행사**

일시: 2/16~17(주일)

품목: 만1세~7세 아동복 새옷판매

● **군인 청년 위문품 전달**

군 복무중인 아들, 딸이 있으신 분들은
2/17일까지 사무실에 신청하십시오.

● **전신자 및 꾸리아 전단원 교육**

일시: 2/24(주일) 10시미사중
여산성지 박상운 토마스 신부님

● **성지가지 회수**

3/3일까지 회수함에 넣어주십시오.

● **돈보스코 자모회 등록 안내**

토.주일미사 전.후 / 회비 4만원

회장: 김정화(체칠리아) 010-3023-7698

† **화답송 (연중제5주일)**



천주교를 알고자 하시는 분은 이웃 천주교 신자들 또는 사무실에 문의하십시오.

● **예비자 교리반 등록 가능(2/28일까지)**
목요반: 20시, 주일반: 10시

● **전례봉사**

날짜	예 물	신자기도
2/10	전형린(돈보스코) 여정자(세레나)	삼부
2/17	한재주(미카엘) 이정선(미카엘라)	우미2

● **성당청소(10:00)**

날짜	청 소	날짜	청 소
2/9	우미1, 2	2/16	롯데1, 2

* 2019년 청소 일정표는 게시판 참고하십시오

● **교무금은 하느님께 받은 은총에 감사드리며 교회의 유지와 발전을 위해 봉헌하는 신자의 의무입니다.**
2018년도 교무금 완납 해주시고,
2019년도 교무금 신립해 주시기 바랍니다.

교 무 금	신한 140-007-872416
건축헌금	신한 140-007-872423
사회복지후원금	신협 131-013-601179
성소후원금	신협 131-015-132348

예금주: 동탄능동성당(입금하신분 성명을 꼭 기재해주세요)

● **지난주 우리들의 정성**

과 목	금 액
1차 주일헌금	2,213,000
2차 특별헌금	1,306,100
교 무 금	6,420,000
감 사 헌 금	650,000
건 축 헌 금	220,000
초 봉 헌 금	1,540,000

미 사 안 내		 <div>천주교 수원교구 동탄부활성당 오상의 성 비오 (18440) 화성시 금반2길5(반송동) 전자우편 : buhwal@casuwon.or.kr 다음카페 : cafe.daum.net/dtbuhwal</div>	☎ 613-9623 FAX 613-9624
주 일	토요일: 저녁 19:30 09:00(성인) 11:00(교중) 18:30(젊은이)		사 무 실
토	16:00(어린이) 매월 첫째 주 어린이미사 없음 (가정주일)		주임신부 김만희 요셉 613-9621
평 일	06:00(월), 19:30(화•목) 10:00(수•금)		총 회 장 고근식 프란치스코 010-5296-2784 연령회장 강현 그레고리오 010-6266-2017

◆ 고해성사 : 미사 30분 전	◆ 유아세례 : 짝수달 세 번째 토요일 저녁 19:30 미사 후
◆ 병자 영성체 : 매월 첫 수요일	◆ 혼인면담 : 최소 2개월 전 주임신부님과 면담
◆ 성시간 : 매월 첫 목요일 저녁미사 후	◆ 차·집·상가축복 : 상시 접수
◆ 성모신심미사 : 매월 첫 토요일 오전 10:00	◆ 예비신자 교리 : 금-10:00 미사 후/주일-09:30

자녀에게도 기쁜 신앙을 위하여!

말씀을 소중히! 가정에서 기도들!

이번주 - 연중 제5주일 토지부채상환을 위한 2차헌금
 다음주 - 연중 제6주일 토지부채상환을 위한 2차헌금

【알림】

- ◆ 2019년 봉사자 워크샵
 - 2. 23.(토) 13:00 ~ 20:00(파견미사, 저녁식사 포함)
 - 장소: 동탄부활성당
 - 대상: 동탄부활성당 모든 봉사자 및 관심있는 분
 - 접수: 각 위원회별 접수 후 상임위 총무에게 2/17(주일)까지
 - 토요일 저녁 주일 19:30 미사는 봉사자 워크샵 관계로 없습니다.
- ◆ 성지 회수 - 2. 24.(주일)까지 사무실 앞 회수함에 ~
- ◆ '성서 40주간' 모집
 - 신·구약을 40주간동안 읽을 수 있도록 안내하는 프로그램
 - 주 1회 성경 이해를 돕는 강의와 함께 그룹 나눔
 - 강의: 2019. 3. 7.(목) 예정
 - 매주 목요일 10:00 ~ 12:30(강의-나눔-강의)
 - 모집기간: 2019. 1. 5.(주일) ~ 2. 17.(주일)
 - 수강료: 7만원(교재비 별도)
- ◆ '부활' 성경공부
 - 신약·구약 성경 이해를 위한 특강
 - 강사: 본당 주임신부
 - 일시: 2019. 3. 7.(목)부터 매주 1회, 20:00~21:30
 - 모집기간: 2019. 1. 5.(주일) ~ 2. 17.(주일)
 - 수강료: 5만원

◆ 초등부 주일학교 등록 및 첫영성체 신청 안내

구 분	1. 주일학교 등록 신청	2. 첫영성체 가정교리 신청
대 상	초등1 ~ 6학년(유치부 없음)	초등 3 ~ 6학년 첫영성체 대상 어린이
교리 기간	3. 9.(토) ~ 12월 종업	3. 9.(토)~10. 26.(토), 8개월 과정 - 학부모 첫모임: 3. 2.(토) 15:00, 2층 성전(O.T/시작예식) - 첫영성체 예식: 10. 27.(주일) 교중미사
등록비/신청비	5만원 (교재/간식)/세 자녀 중 1명 무료	5만원 (교재비, 필사노트, 초, 사진, 피정, 전례예식비 등)
접수/문의	1. 19.(토) ~ 2. 10.(주일) 3주간 [2. 2.(토) ~ 2. 3.(주일) 설 연휴로 접수 없음] 주일 미사 후 1층 로비-교사회 접수(문의: 010-2993-5389) ※ 접수 마감 후 취소/환불 불가	

화답송

연중 제 5주일

2019.2.10



◆ 교무금·건축헌금: 우리은행 1005-880-962300 동탄부활성당 신자의 기본 의무입니다. 정성껏 봉헌하여 주시기 바랍니다.

하느님께서 반드시 여러분을 찾아오실 것입니다.(창세 50,25)



동탄숲속성당

(아씨시의 성 프란치스코)

(18427) 화성시 능동 1127번지 (동탄숲속로 22)
http://cafe.daum.net/dtsd

주 임 신 부
김태규 방그라시오
사무실: 378-9494
FAX : 378-9493

총 회 장 : 조재현 미카엘
010 - 2870 - 8329
연령회장: 이동우 후 고
010 - 9349 - 5284

주 일	09:00 (일반주일 미사) 11:00 (교 중) 19:30 (청 년 미 사)	평 일	월: 아침 06:00 화, 목 : 19:30 수, 금 : 10:00
토	15:00 (토요일 어린이 미사) 19:30 (토요 주일 저녁미사)	매달 첫(토) 오전10시 성모신심 미사 매달 첫(목) 저녁 미사 후 성시간	

본당 사목 목표 : 주일미사 참석율 35% / 교무금 책정율 50% !!



새해를 맞아 교무금 책정 1만원 올리기에 적극 동참하여 주시기 바랍니다

■ 연중 제5주일로 2차는 건축금을 위한 특별 헌금입니다.

■ 한국 외방선교회 나영호 베드로 신부님 후원

- 일자 : 2월16일(토)17일(일) 매 미사 때
- 지난 5개월 여 동안 우리와 함께 하셨던 나영호 베드로 신부님과 앞으로 사목하실 “파푸아뉴기니” 교우분들에게 사랑의 온정을 베풀어 주시기 바랍니다.

■ 중고등부 겨울신앙학교 접수

- 일시: 2/15일(금)~16일(토) 1박2일
- 장소: 홍천 성산성당 & 대명 비발디 파크
- 참가비 : 5만원/신청서에 주민번호 기재 필
- 신청기간 : 1/20일(일)~2/3일(일)까지
- 문의: 교감 송다혜 엘리사벳 010-9901-5105

■ 첫영성체 · 초 · 중고등부 주일학교 등록

- 기간 : 2/16(토)~2/23(토)

■ 2019 1학기 “여정” 성경공부 신청

- 수요일 : 루카복음서 · 사도행전/3/6일(밤8시)
- 금요일 : 역사서 1 /개강 3/8일(미사 후)
- ※ 교중미사 전후 성당로비/20,000원 (교재비별도)
- 문의: 교육분과 박지혜 레지나 010-4603-1052

■ 성가대 단원모집 합니다

- 연습: 매주 (목) 미사 후 20시
- 문의: 단장 최정실 아네스 010-7494-1789

■ 평일 반주 봉사자를 찾습니다

- 문의: 단장 권은경 마들렌 010-5580-5970

■ 전례 /청소/주차 봉사안내(2/24일)

구역전례/미사안내	경남/협택 - 구세주의 어머니
구역청소/레지오	숲속모아2차 - 기쁨의 샘((2/27)
주 차 정 리	숲속신미주 - 상아탑

■ 성지가지 비닐과 호일 없이 깨끗하게 성당으로 내주시기 바랍니다.

- 기간 : 2/3일(토)~3월3일(일)까지
- 재의수요일 : 3/6일(수) 오전10시 미사

■ 예비자 입교식 안내

- 입교식 : 5월26일(일) 교중미사
- 세례식 : 예수성탄대축일
- 문 의 : 박봉주 세라피나 010-7925-6179
- ※ 선교란? 해도되고 안해도 되는 것이 아니라 그리스도인 이라면 당연히 해야 하는 것입니다 신자 분들께서는 예비자 선교에 많은 노력과 관심 부탁 드립니다.

■교무금/건축금 입금계좌 입금하신 분 이름을 꼭 기재 바랍니다.

교무금 : 우리은행 1005-602-048728
건축금 : 우리은행 1005-002-048702
예금주 : (재)천주교수원교구유지재단

■ 단체 모임 및 월례회의 일정(성당)

- 사회복지분과/ 교리교사:2/12일(화)미사 후
- 꾸 리 아 : 2/14일(목) 미사 후
- 지 역 장 회의 : 2/15일(금) 미사 후

천주교를 알고자 하시는 분은 이웃 천주교 신자들 또는 사무실에 문의하십시오.

천주교 수원교구

동탄영천동성당

주임신부 : 서 종 엽 (라파엘)

총 회 장 : 김준수 안드레아 010-5343-2699

연령회장 : 김세형 마태오 010-5344-2858

사무실 : 031) 8055-0931 FAX 8055-0932

18465 화성시 동탄면 풀무골로 77

<http://cafe.daum.net/youngchoen>

e-mail:yeongcheon@casuwon.or.kr

미사 안 내	평 일	월 화	오전 6시	수, 금 목	오전 10시	유 아 세 례	성탄, 부활, 성모승천대축일 미사후
			오후 7시30분(구역)		오후 7시(성시간)	예비신자교리	주일(09:00)
주 일	토요일	토요일	오후 7시(중고등부)			환 자 영 성 체	매월 첫째 주일 후 목요일 오전
주 일 새벽	토요일	토요일	오전 7시	교 중	오전 10시 30분	성모신심미사	매월 첫째 토요일 오전 10시
어 린 이	토요일	토요일	오후 5시(초등부)	주일저녁	오후 7시 30분	고 해 성 사	매미사 30분 전, 주일저녁미사 중

【주 차 협 조 안 내】

- 성전 벽쪽은 전면주차 합시다.
- 봉사자들은 가급적 성전 위쪽 주차장을 이용하시기 바랍니다.
- 주일교중(10:30)/어린이미사(17:00)는 주차장이 매우 혼잡하오니 주차봉사자의 지시를 잘 따라주시어 순서대로 입/출차해 주시기 바랍니다.(양보와 질서/ 접촉사고 예방, 어린이미사 주차봉사자 급구)
- 어린이미사 후 아이를 데리러 오시는 분은 18시 10분 이후에 올라오시기 바랍니다.
- 성당 입구가 협소하여 특별히 안전운전하시고 보행자 보호에 동참합시다.

◆2차특별헌금: 02.10 건축헌금

◆어린이 미사(토요일) 이전 신설 안내

- 일 시: 3월 2일(토)부터 토요일 오후 4시
- 교 리: 토요일 오후 2시 30분 - 3시 30분
- (중고등부 교리 일정은 변동이 없으며 주일 오후 5시 미사는 일반 미사입니다.)

◆오늘은 2월 사회복지후원금 모금이 있습니다.

◆성지(聖枝) 회수 안내

- 일 시: 2월 11일(월) - 2월 28일(목)
- (각 가정에서 보관해 오신 성지가지를 회수하오니 성전 로비 바구니에 넣어주시기 바랍니다.)

◆제7기 성모승천반 예비신자 모집 안내

- 모집기간: 2019년 1월 - 2월 15일(금)
- 입교환영식: 2월 17일(주일) 교중미사 중
- 교리시간: 주일반(09:00), 금요반(11:00)
- (금요반은 5명미만일 경우 주일반에 편입됩니다.)
- 세례성사: 8월 10일(토) 토요일미사 중

◆2019주일학교등록 및 첫영성체신청 안내

- 대 상: 유치부(7세만)/초등부/중고등부
- 모집기간: 01월19일(토)-02월10일(주일)
- 등록비: 1인(10만원) 2인 이상(17만원)
- 신 청: 주일학교 등록 신청서 작성(교사회)
- (등록비는 간식비 포함이며 후원금 처리됩니다.)

◆꾸리아월례회의: 2월 14일(목) 오후 20시

◆연령회월례회의: 2월 17일(주일)교중미사 후

◆주일학교 밴드 반주팀 모집

- 기타/베이스/드럼/키보드/보컬(나이제한 없음)
- 문 의: 박현규 다비드(010-5602-1957)

◆3.1운동 100주년 기념 율놀이 대회 안내

- 일 시: 3월 1일(금) 미사 후
- 지역대항전/개인전 등 다채롭게 진행 할 예정 이오니 교우여러분의 많은 참석 바랍니다.
- 물품 및 후원금 후원 받습니다.
- 후원문의: 총무위원 (010-4240-5521)

◆구역미사·안내·청소 배정 안내

- 금 주: 지 산 구역 -차 주: 5 지역

구 역 미 사 안 내		
날 짜	구 역	집축복신청문의
02.12 화19:30	지산 구역 지산2길 30-1	한정숙 스텔라 010-8988-3212
03.05 화19:30	영천부영구역 (주후공지)	정인후 데레사 010-5350-1572
전임오신 세대는 해당구역미사 때에 집축복과 전임면담 이 가능하오니 각 구역장님께 신청하시기 바랍니다.		

주 간 봉 헌 금 내 역	
주일헌금(연중 제4주일)	3,513,000
특별헌금(사제양성/ 건축헌금)	100,000/ 1,675,000
교 무 금(01.28 - 02.03)	9,251,000

주 일 미 사 참 례 현 황						
토요일	주일	교중	어린이	주일	합계	참례율
주일	새벽			저녁		/신자수
207	136	338	192	142	1015	27.9% /4,432



주님, 천사들 앞 - 에 서, 찬미 노래 부 르 나 이 다.

♣ 미사 안내 ♣		<div>마도성당</div> <div>주보성인 : 성녀 파우스티나</div> <div>주소 : 경기도 화성시 마도북로 376 우편번호 : 18537</div>	주임신부 : 안 빈(제랄드)
주일(교중)	10:30		사무실 : 031) 8055 - 8390
월 요 일	06:00		이메일 : mado@casuwon.or.kr
화 · 목요일	19:00		F A X : 031) 8055 - 8391
수 · 금요일	10:30		총 회 장 : 성낙철 요한사도 010-3779-1664
토 요 일	19:00		
고해성사 : 미사 30분 전			연령회장 : 이신모 요아킴 010-3104-1158

☑ 2월 10일 (일) 연중 제5주일 미사

이번 주: 성전 건립 / 다음 주: 성전 건립

☑ 예비신자반(성모승천반) 모집

예비신자는 예비신자 신청서를 사무실로 내주시기 바랍니다. (~2월 24일까지)

☑ 축성 가정초 수령 안내

성물방에서 수령해 가시기 바랍니다.

☑ 성지(가지) 수거 (2월17일 주일까지)

가정에 보관되어 있는 성지(가지)를 성당(수거함)에 가져다주시기 바랍니다.

☑ 차량 봉사자를 구합니다.

성당 차량 봉사자를 찾습니다.

☑ 합동미사에물, 미사에물 작성 안내

합동미사에물과 미사에물 봉투를 봉헌자와 세례명을 꼭 적어주시기 바랍니다.
동명이인(예: 박순자 3명)인 경우 구역과 세례명을 적지 않으면 등록을 해드릴수 없습니다.

☑ 폐지, 헌옷 수거는 2월부터 실시합니다.

겨울철에는 폐지와 헌옷을 관리하는데 많은 어려움이 있습니다. 날씨가 풀리는 내년 2월부터 실시하겠습니다.

☑ Spes Choir 창단 신입단원 모집합니다.

순수한 교회음악을 통해 주님나라를 선포하는 성음악 봉사단체입니다.

- 1.연습일자: 매주 화요일 오후 8시
- 2.연습장소: 화성시 마도면 송정로 24-3 (마도 음향 악기 내 Practice Room)
- 3.문의사항: 조미경 비비안나 010-2733-0650

☑ 우리의 봉헌

◆ 지난 주 미사 참례 207 명 ◆	
주 일 헌 금	1,074,000원
2 차 헌 금	250,000원
교 무 금	490,000원
감 사 헌 금	50,000원
건 축 헌 금	400,000원
타본당건축헌금	210,000원
후 원 금	410,000원
차 비	21,500원
◆ 19 . 1 . 28 . ~ 19 . 2 . 3 . ◆	

☑ 헌금 납부 내역

감사	오 만 원	김재구
후원	사십만원	익명, 이동순
건축	사십만원	전금순
타본당 건축	오 만 원	김복희, 송형근
	삼 만 원	신춘화
	이 만 원	윤순권, 이정옥, 장진
	일 만 원	서정희, 진연숙

☑ 미사 전례 및 복사, 차량 봉사

	이번 주 (2/10)	다음 주 (2/17)	
토	남지숙 스텔라	방민철 요셉	
교중	조서연 아녜스	남지숙 스텔라	
복사	지명근 야고보 지필구 범라우렌시오	지명근 야고보 방정수 아오스딩	
차량	김인기 미카엘	이동진 대건안드레아	
전례	2/10	2/17	2/24 3/3
구역	고모리	수루지	석교리 금당리

헌금계좌: 신한 131-014-798986 마도성당/농협 355-0013-3321-23 천주교수원교구(마도성당)

월요일	새벽 6:00	 聖 유스티노 망포동 예수성심 성당 MANGPODONG CATHOLIC CHURCH	주임신부 : 김준교 토마스
화·목	저녁 7:30		사목회장 : 김성진 토마스
수·금	오전 10:00		사무실 : 273-7535(팩스:7534)
첫주토	오전 10:00 (성모신심)		연령회 : 010-8273-7535
토요일	오후 4:00 (어린이)		수원시 영통구 태장로 54번길78
	저녁 7:00 (중고등부)		E-mail : mangpo@casuwon.or.kr
주일	오전 9:00		홈페이지 : mangpo.kr/
	오전 11:00 (교중)		
	저녁 7:30 (청년)		



■ 오늘은 본당재건축 준비를 위한 2차현금이 있습니다.

■ 2019년 중고등부 유스티노의 밤 안내

새롭게 시작되는 중고등부 아이들이 성당에서 하루를 보내며 다같이 친해질 수 있는 기회가 되었으면 합니다.
 - 일정 : 2월 16일(토) ~ 2월 17일(주일) 망포동성당
 - 문의 및 참가신청 : 학년별 담당 교사 및 교감 장야고보 (010-9244-7812)

■ 2019년 초등부 주일학교 등록안내

- 대상 : 유아부 (6,7세) ~ 초등 6학년
 - 등록비 : 5만원 (교재비 포함, 간식비, 행사시 사용)
 - 등록 마감 : 2019년 2월 24일
 - 입금 계좌 : 국민 200001-04-191693 예금주 : 윤현미 (어린이 이름으로 입금부탁드립니다. 세 자녀가정 모두 주일학교 등록 시 세째 자녀 무료 -교재비 10,000원 별도)
 - 담당 : 교감 김정아 율리아 010-3694-2685

■ 어린이 미사 없음 2월 ~ 3월 첫주

■ 2019년 1학기 교구성경공부 개강

- 통독과정 : 3월 6일(수) 20:00
 [구약 1-2] 유스티노관2층
 - 일반과정 : 3월 7일(목) 10:00
 [마태오 복음] 유스티노관2층
 - 지혜과정 : 3월 8일(금) 10:40
 [역사서 4] 대강의실
 - 문의 : 교육분과 010-4542-8219

■ 2019년 사순특강 안내

- 강사 : 수원가톨릭대학교 한민택 바오로 신부님
 - 제1강 : 3월 9일(토) 저녁 7시 미사 후
 '하느님과 숨바꼭질'
 - 제2강 : 3월 16일(토) 저녁 7시 미사 후
 '내말기는 용기'
 - 문의 : 교육분과 010-4542-8219

■ 성경 필사 노트 제공 및 제본 안내

2019년부터 성경 필사 노트와 제본은 친구약 1차 필사자에 한해서 무료로 제공됩니다.
 - 문의 : 교육분과 010-4542-8219

■ 유스티노 사랑회 회원 모집

첫영성체/주일학교/복사단에 소속된 어린이들의 30-40대 젊은 아빠 공동체 모임으로, 하느님의 사랑을 전하며 어린이들을 위한 본당 행사에 참여하여 도움주는 단체입니다.
 - 주일학교, 여름 신앙학교 봉사, 체육행사, 재능기부(음악, 운동, 예능) 등
 - 문의 : 김 다니엘 010-2309-1000

■ 성소후원회원 모집

- 매월 첫째 주 주일미사 전후(2/9 ~ 2/10)
 - 성소후원회원을 위한 미사(매월 두 번째 목요일)

■ 산사랑회 2월(118차) 정기산행

- 산행지 : 전북 김제 모악산(793m) 100대 명산
 - 일시 : 2월 23일(넷째주 토) 07시 성당출발
 - 기타 : 점심경용 간식준비(떡과 물 제공)
 늦은점심(지역식당)
 - 신청 : 총무 박아가다 010-5534-7513
 김젤뚜르다 010-9676-0240

■ 사무장 휴가 2월 12일(화) ~ 15일(금)

■ 교무금 책정과 기부금 영수증 발급 안내

2019년부터 연말정산용 기부금영수증은 납입한 당사자의 성명만으로 발급되므로 교무금 책정시 기부금영수증을 발급 받으실분의 성명으로 책정 납부하여주시기바랍니다. [우리는행계좌 452-113781-13-001 (재)천주교수원교구유지재단] 으로 입금하실 때는 교무금 책정하신 성명으로 입금바랍니다.

■ 지난주 본당 회계(1.31 ~ 2.6)

수 입		지 출	
미사예물	710,000	미사예물	2,970,000
교무금	4,330,000	선교비	880,000
주일헌금	3,354,000	후원금	336,000
특별헌금	1,382,000	관리비	1,558,710
합동미사예물	6,556,000		
감사헌금	340,000		
건축헌금	110,000		
시설헌금	550,000		
기타헌금	336,000		
기타수입	608,830		
주 계	18,276,830	주 계	5,744,710

성 사 안 내				문의: 사무실
고해성사	매 미사 30분전 ~ 미사5분전	유아세례	3,6,9,12월 두 번째 토요일 오후5시	
혼인성사	2개월 전에 본당신부와 상의	축복예식	집, 사업장, 자동차 등	

성당 이웃 상가와 주차분쟁이 자주 발생하고 있습니다. 현명하게, 배려 있게 주차 하도록 합시다.

천주교를 알고자 하시는 분은 이웃 천주교 신자들 또는 사무실에 문의하십시오.

매곡성당
 파도바의성 안토니오
 www.maegok.or.kr
 경기도 안양시 동안구 운곡로 48
 ❖ 사제관: (031) 476 - 8801
 ❖ 사무실: (031) 476 - 8800 · 8802
 ❖ FAX: (031) 476 - 9900

미사안내	주 일	월	화	수	목	금	토
오 전	07시 09시 11시	06시		10시		10시	10시
오 후	17시(청년)		19:30		19:30		19:30
예비 신자	주 일	오전 9시30분	집. 차 축복	사무실문의			
교 리	화요일	저녁 미사 후	혼 배 면 담	토요일 저녁 주일 미사 후			
유아 세례	연 6 회 (짝수월)		전 입 면 담	토요일 오전 10시 미사 후			

❖ 주 임 신 부 : 김 태 완 바오로
 ❖ 총 회 장 : 양 형 석 베드로 010-8707-6477
 ❖ 연 령 회 장 : 박 창 남 로렌조 010-2427-6429

□ 본당알림

❖ 특별헌금 [2/17] 본당 성소후원회를 위한 후원금

❖ 2018년도 교무금 납부율 : 51.0%

❖ 2019년도 교무금 책정율 : 31.7%

❖ 2019년도 교무금 책정

2018년도 교무금 완납해주시고 2019년도
 교무금 책정서 제출바랍니다. (사무실)

❖ 환자영성체 : 2/12(화) 오전 10시 ~

❖ 사무실 임시 근무시간

◆ 2/12(화) : 오후 5시 ~ 오후 9시

◆ 2/14(목) : 오후 5시 ~ 오후 9시

사무실에 용무있으신 분은 참고바랍니다.

❖ 본당 척사대회

◆ 일 시 : 2/17(주일) 오전 11시 미사 후

◆ 장 소 : 지하 주차장

❖ 새청년과 활동 청년 만남의 자리

◆ 일 시 : 2/17(주일) 오후 5시 미사 후

◆ 장 소 : 지하식당

◆ 문 의 : 우진석 베드로 (010-6299-7855)

❖ 2019년도 상반기 청년 성서모임 인원 모집

◆ 대 상 : 매곡성당 청년

◆ 내 용 : 창세기, 탈출기, 마르코

◆ 문 의 : 이상훈 알렉시오 (010-4453-5166)

❖ 성서 못자리 나눔터 희망자 접수

◆ 접수기간 : 2/24(주일)까지

주일 9시, 11시 미사 후

◆ 3월 개강, 교재비 10,000원

◆ 대표 봉사자 신청받습니다.

❖ 성지(聖枝) 수거

재의 수요일(3/6)을 맞아 각 가정애 걸어 두셨던
 성지(聖枝)를 수거합니다.

3/3(주일)까지 성당1층 수거함에 넣어주세요.

❖ 장수사진 촬영 안내 (68세 이상)

◆ 사진 : 20×25cm

◆ 촬영,인화 : 무료

액자선택시 - 본인부담 1만원, 본당지원 1만5천원

◆ 장소 : 스튜디오 [꿈에] 031-383-3712

명가원 옆 건물 3층

◆ 기간 : 2/28(목)까지

□ 지역알림

국보	* 지역성체조배 : 2/16(토) 오전 미사 후
효임	* 전례 2/16(토)토요일저녁주일미사 - 3구역
화서	* 지역성체조배 : 2/13(수) 미사 후 * 전례 2/17(주일) 오전 9시 미사 - 5구역
하상	* 형제반모임(1,2반) 2/10(주일) - 교중미사 후 * 본당 청소 : 2/16 (토) 오전 10시 미사 후 * 전례 : 2/17(주일) 교중미사 - 3구역
경환	* 환자영성체 : 2/12(화) - 1,2구역 * 지역성체조배 : 2/15(금) - 1구역 * 형제반모임 2/16(토) 오후5시 - 3구역 105동 602호
대건	* 척사놀이 : 2/17일(주일) 교중미사후 * 교중미사 전,후 차량봉사
양업	* 전례 : 2/10(주일) 오전 9시미사 - 1구역 * 형제모임 : 2/13 (수) 8시 경로당



주 님 - 천 사 들 앞 에서 찬 미 노 래 부 르 나 이 다

<p>주임신부 : 전합수 가브리엘 ☎ 233-7184 전교수녀 : 한 베드로 허 스테파니아 ☎ 233-7185 총회장 : 김명기 에프렘 H.P 010-8154-0860 연령회장 : 백도기(에프렘) H.P 010-6632-9566</p>	<p style="text-align: center;">매교동 성당 (성 김대건 안드레아) 사무실 234-5003, 225-6004 FAX 234-5004 16468 수원시 팔달구 수원천로 202번길 17 (매교동) http://cafe.daum.net/suwonmaegyo E-mail : maegyo@casuwon.or.kr</p>	<p style="text-align: center;">미 사 시 간</p> <table border="1"> <tr> <td rowspan="3">주일</td><td>새벽미사</td><td>06:30</td></tr> <tr> <td>교중미사</td><td>10:30</td></tr> <tr> <td>저녁미사</td><td>19:00</td></tr> <tr> <td>토요일</td><td>학생미사</td><td>17:00</td></tr> <tr> <td>첫째 토</td><td>성모신심미사</td><td>10:00</td></tr> <tr> <td rowspan="3">평일</td><td>월</td><td>06:30</td></tr> <tr> <td>화 / 목</td><td>19:30</td></tr> <tr> <td>수 / 금</td><td>10:00</td></tr> </table>	주일	새벽미사	06:30	교중미사	10:30	저녁미사	19:00	토요일	학생미사	17:00	첫째 토	성모신심미사	10:00	평일	월	06:30	화 / 목	19:30	수 / 금	10:00
주일	새벽미사	06:30																				
	교중미사	10:30																				
	저녁미사	19:00																				
토요일	학생미사	17:00																				
첫째 토	성모신심미사	10:00																				
평일	월	06:30																				
	화 / 목	19:30																				
	수 / 금	10:00																				

본당 기도지향

1. 새해 축복 기원, 주변 이웃과 나눔
2. 가정 성화 집안 화목. 냉담자 회두.
3. 지구 소공 봉사자 1차 피정 위하여.
4. 북미 정상 회담 성공과 한반도 평화.

◎ 연령회 월례회의(2월) 및 나눔잔치

- 일시 : 2월 10일 교중미사 후/ 2층 종합회의실

◎ 병자영성체(2월)신청 안내

- 일시: 2019. 2. 12(화) 오전 9시 30분부터

◎ 전례부 월례회의(2월)

- 일시 : 2019. 2. 17(주일) 교중미사 후
- 장소 : 지하교육관

◎ 성모성심꾸리아 월례회의(2월)

- 일시 : 2019. 2. 17(주일) 교중미사 후
- 장소 : 지하교육관

◎ 사목회 월례회의(2월)

- 일시 : 2019. 2. 19(화) 저녁미사 후
- 장소 : 2층 종합회의실

◎ 소공동체 전체 봉사자 모임

- 일시 : 2019. 2. 21(목) 저녁미사 후
- 장소 : 2층 종합회의실

◎ 나가사키 성지순례

- 일시 : 2019. 2. 25(월)~28(목)
- ▶ 성지순례기간에는 본당 미사없습니다.

◎ 북수동 성당 성령기도회 안내

매주 수요일 19:30 미사 후/ 북수동 성당

◎ 주일학교 율놀이 대회

- 일시 : 2019. 2. 16(토) 오후 5시 미사 후
- 장소 : 지하교육관

◎ 2월 24일 본당 대보름 율놀이 대회

후원금 및 찬조물품을 사무실과 형제회에
서 접수하오니 많은 협조바랍니다.

※ 가족지 제 79호 1, 2면 참조

◎ 성서 백주간 제 3 학기< 모세오경 중 레위기 민수기 신명기와 역사서>

- 기간 : 3. 5(화)~7.23(화) 저녁미사 후
- 장소: 세류 공소/ 강사: 주임신부.
- 회비: 2만원(신규)/ 1만원(기존 회원)
- 문의 : 교육분과장 최경희 안젤라

◎ 2019년 주일학교 등록 안내

- 등록기간 : 2019. 2.10(주일) ~ 2.28(목)
- 등록대상자 : 유치부~고2학년
- 등록비 : 20,000원(1명)

■ 우리들의 정성 (1.28~2.3) (2월 3일)

미사참례	310명 / 1,066명 (29.1%)	
주일헌금 (연중 제4주)	주일헌금(1차)	1,300,000원
	해외 원조 주일(2차)	172,000원
	총액	1,472,000원
교 무 금	39건	3,310,000원

※ 오늘 특별헌금은 성전부지기금 마련을
위한 헌금으로 봉헌됩니다.

■ 설날합동미사예물 ▶ 196명 6,624,000원

*봉헌 세부 내역은 사무실에서 확인 가능함.

■ 감사헌금 4건 22만원 (1.28~2.3)

정서희 헬레나	10만	김화영 아가다	5만
권오주 베드로	5만	김학배 안나	2만

■ 제대초, 제대꽃대 ▶ 가족지 79호 4면 참조

◎ 전례봉사 및 청소 구역

구분	봉 사 날 짜	구 역
이번 주	2. 9(토)~ 2. 10(주일)	권선A
다음 주	2. 16(토) ~ 2.17(주일)	권선B

천주교를 알고자 하시는 분은 이웃 천주교 신자들 또는 사무실에 문의하십시오.

2월 10일

연중 제 5 주일

미 사 시 간		 <div>매 탄 동 성 당</div> <div>(아기예수의 성녀 데레사)</div>	예비자 교리시간
주 일	07:00 10:30(교중미사) -첫주(가족미사)- 19:30(청년)		주일반 09:00
토요일 저녁 주일미사	16:00(어린이) 19:30(중고등부)		성모 신심 미사 첫토요일 10:00
평 일	09:00(월) 10:00(수,금) 19:30(화,목)		유아 세례 3월, 6월, 9월, 12월 첫째토요일 16:00
고해성사 : 매 미사 30분전			차축복, 집축복 사무실로 신청하십시오
			주 임 신 부 : 김찬수 안토니오
			총 회 장 : 민영기 마르치아노
			연 령 회 장 : 박용성 바오로
			사 무 실 : ☎ 031)216-0573 FAX 031)216-0578
			16544 경기도 수원시 영통구 인계로 284번길 15
			이메일 maetan@casuwon.or.kr
			http://cafe.daum.net/maetancatholic

주 임 신 부 : 김찬수 안토니오
 총 회 장 : 민영기 마르치아노
 연 령 회 장 : 박용성 바오로
 사 무 실 : ☎ 031)216-0573 FAX 031)216-0578
 16544 경기도 수원시 영통구 인계로 284번길 15
 이메일 maetan@casuwon.or.kr
<http://cafe.daum.net/maetancatholic>

교무금 : 농협 207183-55-000925 / 국민 : 601501-01-348426 (천주교수원교구유지재단)
 건 축 : 농협 351-0321-9734-13 / 국민 : 601501-01-352159 (천주교수원교구유지재단)

❖ 특별 2차 헌금 안내

- 금주(2월 10일) : 부채상환을 위한 2차 헌금

❖ 환자 영성체

- 일시 : 2월 21일 (목)
- 사무실로 신청 바랍니다.

❖ 성경 공부 신청 안내

- 과 목 : 역사서1
- 개강일 : 3월 7일(목) 10:00~12:00
- 수강비 : 20,000원 (사무실 신청)

❖ 성지가지 회수 안내

- 기간 : 3월 3일(주일)까지
- 재의수요일 : 3월 6일(수)오전10시 미사
- 각 가정에 있는 성지가지를 회수하오니,
사무실 앞함에 넣어 주시기 바랍니다.

❖ 초등부 중고등부 주일학교 등록안내

- 대상 : 6세~초등 6학년, 중고등부 2/28(목)까지

❖ 중.고등부 보조교사 및 반주자 모집

- 일시 : 매주 토요일 3시간
- 문의 : 중고등부 교감 010-8393-2328

❖ 단체모임

- 꾸 리 아 : 2월 13일(수) 20:00
- 울뜨레야 : 2월 15일(금) 20:00
- 연 령 회 : 2월 17일(주일) 교중미사후

❖ 우리들의 정성 (1월 30일~2월 5일)

주일헌금	2,317,000
특별헌금(사제양성후원)	1,216,500
설날 합동미사에물	8,190,000
주간 교무금 납입현황	4,160,000
주간 건축헌금 납입현황	5,440,000
기타헌금 납입현황	5,670,000
합 계	26,993,500
• 건축헌금 : 윤범석 20만, 임지원 10만, 정호영 5만, 김용섭 5만, 황경미 2만, 최영숙 2만, 익명 500만 • 감사헌금 : 아구만 20만, 최수일 10만, 박연자 10만, 안은혜 5만 • 성소후원금 : 140,000원 • 사회복지후원금 : 90,000원	

❖ 청소 및 전례구역

청 소		구역전례봉사 10시 30분	
금주(2/15)	위브5, 한국2	금주(2/10)	그린2
차주(2/22)	위브2, 산드라미2	차주(2/17)	동남



효원광고기획	에터미 atomy	다막골 <small>담북음향.포막</small>	더 베스트 피아노 학원
간판/LED/실사출력/커팅/ 현수막/상패/인쇄 HP 010-3302-3355 대표 : 신학철 필립보	▶절대품질! 절대가격! 싸고 좋은 생필품 에터미 마트로 바꿔보세요. www.atomy.kr HP :010-9389-7869 김향림 안나	정식 : 담북음향식 코다리정식, 꼬막비빔밥 영통구 매탄동 866-11 1층(11:00~24:00) ☎ 213-3737 HP :010-6340-2763 이태우(악드레아) 박현숙(실비아)	▶유치부.초.중.고등부, ▶입시반, 취미반 (직장인,곡원성반,교회반주) ▶연습실 대여 주공그린빌 107동 후문 앞 영통구청 중심상가(엔터문4층) ☎ 031)215-1505 원 장 : 김혜연(글라라) 부원장 : 김혜지(스텔라)

천주교를 알고자 하시는 분은 본당 신부님 또는 사무실에 문의하십시오.

2019. 2. 10. 연중 제 5 주일

미 사 시 간			<div>명학성당</div> <div>14093 안양시 만안구 문예로 24</div> <div>(성 김대건 안드레아)</div> <div>예비신자교리반 (주일 - 9:20)</div>	주임신부 : 박요셉(요셉)	
월,수,금	10:00			사 무 실 : ☎ 4 4 9 - 1 1 1 7	
화 목	19:30	성모 신심 미사 첫 토요일 10시		F A X : ☎ 4 4 5 - 8 2 2 5	
주 일	(토)19:00(청소년)			총 회 장 : 박흥복(알비노)	
	06:30, 19:00			010 - 5413 - 5537	
	11:00(교중)			연령회장: 김완식(스테파노)	
			010 - 7277 - 0784		

선교합시다!!



◆ 초등부 첫영성체 신성

대상: 초3 ~ 6학년

신청기간: 2/9(토) ~ 2/16(토)

교리시간: 매주(토) 18:00 ~

문의: 홍혜영 아네스 010-2488-1330(초등부교사)

첫영성체 예식: 8/15(목) 성모승천 대축일 미사중

◆ 월례 회의 및 모임 안내

단 체	날 짜	시 각
성모회의	2/13(수)	오전 미사 후
구역장회의	2/14(목)	저녁 미사 후
전례분과회의	2/14(목)	저녁 미사 후
Cu. 월례회의	2/16(토)	저녁 미사 후

◆ 주일미사 참례 현황 (신자수 1,825)

날짜	토19:00	06:30	11:00	19:30	계	참례율(%)
2/3	116	59	297	48	520	28.4

◆ 대보름 맞이 책사대회

일시: 2/17(주일) 교중 미사 후

※ 후원물품, 후원금 접수합니다.(사무실)

◆ 우리들의 정성(1/28~ 2/3)

교 무 금	5,154,000	
주 일 헌 금	1,918,000	
특 별 헌 금	784,000	
감 사 헌 금	구옥임 100,000	임순자 100,000
특별헌금안내	2/10 없음	2/17 본당노인대학지원

◆ 성지 수거

기간: 2/24(주일)까지 (1층 로비)

◆ 주일학교 1학기 등록

접수기간: 2/9(토) ~ 2/23(토)

등록비: 20,000원(셋째자녀 무료)

대상: 초등1 ~ 고3

문의: 홍혜영 아네스 010-2488-1330(초등부교사)

◆ 전례 봉사 및 청소담당

	요일	일 시	구역		요일	일시	구역
전 례	일	2/10	06:30	청 소	토	2/9	4
			11:00		일	2/10	
		2/17	06:30		토	2/16	5
			11:00		일	2/17	

◆ 교구 성경공부 모집

기 간: 3/6(수) ~ 매주(수) 19:30 ~ 21:30

과 정: 루카복음, 사도행전

수강비: 2만원

문 의: 홍순화 아네스(교육분과)010-3716-8809

유진 전기 조명 전국 한전, 계량기 신.증설 전기공사, 주택조명 전기 내선 및 생활전기, 누전 보수 출장수리 ☎ 445-3017/ 010-3730-8904 김용대(시몬), 김영자(엘레나)	보뎀<BEAUTE> LG 화장품 전문 브랜드 스킨/ 화장품, 향수 건강기능식품, 피부관리 성결대학로 16 ☎ 444-9720 이태순(안토니오) 김경숙(세실리아)	금빛 노인복지 센터 65세이상 노인성질환 거동이 불편하신분 장기요양인정 상담(방문요양*복욕) ☎ 456-2400 송영애(율리아), 전영순(엘리사벳)
스카이 통신 SKT · KT · LGU+ 신규가입 기기변경, 알뜰폰, 선불폰, 인터넷+TV가입 성결대학로 17 101호 ☎ 465-2010, 010-5588-0163 조경현(다치아노), 이재희(글라리)	이른 샘 어린이 집 친환경 황토방 · 바른 먹거리 엄마처럼 따뜻하고 포근하게~ 0세~4세 (차량 운행) 성결대학로 64번길 22(성문당 · 고교 정문 앞) ☎ 445-1041/ 010-7166-7947 이은숙(메지나)	교무금 이체시 성명, 세례명, 월 예) 홍길동 아우구스티노 2월분 홍길동아우2 ※ 6글자까지 가능 신협: 131-001-043150 <예금주: 명학성당>

천주교를 알고자 하시는 분은 본당신부님 또는 사무실에 문의하십시오.

주임신부	강은식 에우세비오	<div>모산골 성당</div> <div>목주기도의 모후</div> <div>mosan@casuwon.or.kr</div> <div>17842 경기 평택시 세교5로 35</div>	♥ 미사 시간 안내 ♥	
연령회장	전희대 장운요한 010.5323.6794		월 6:00	토 19:00 저녁 초중고, 청년
			화 19:30	
			사무실	658.6865 Fax 658.7619
목 19:30				
금 10:00				



주님 - 천사들 앞에서 찬미 노래 부르나이다

☑ 초등부, 중고등부 주일학교 등록 신청 안내

신청대상 : 유치부 ~ 고3 학생
 신청비 : 한자녀 4만원, 두자녀 이상 7만원.
 신청 : 사무실 3월 10일(주일)까지 접수
 문의 : 초등부 교감 이연경 목사 010-6238-0535
 중고등부 교감 정진선 소화데레사 010-7209-7694

☑ 예비자 입교식 안내 (2019 성모승천반)

일시 : 3월 3일(주일) 교중미사 중
 ※ 예비신자들을 인도해 주시기 바랍니다.

☑ 성지(聖枝) 회수 안내

재의 수요일(3월 6일)에 사용할 각 가정의 성지를 회수하오니 3월 3일(주일)까지 현관 앞에 마련한 수거함에 넣어 주시기 바랍니다.
 재의 수요일 미사중에 재의 예식이 있습니다.
 ※ 이날은 금육과 단식일입니다.

☑ 연도 발생시에 문자 안내합니다.

본당 신자의 선종시에 문자로 연락드립니다.
 함께 연도 바쳐 주세요. (사무실에 번호 알려주세요.)

☑ 교리실 사용 후 확인해 주세요.

- 전등, 냉난방기 전원 확인하기
- 정리 정돈 부탁드립니다.

☑ 전입 세대 "환영합니다."

전	성명 세례명	신자수	주소
입	배영미 레지나	1	센트럴하이A

☑ 지난주 미사 참여 현황

주일미사 참례자 1,324명중 401명 참석 30.2%

☑ 지난주 재정현황

(1월 29일~2월 5일)

주일헌금	1,704,000
2차헌금 사제양성	478,000
즐거운 불편(대림저금통)	1,001,000
교무금	3,015,000
감사헌금	80,000
과년도교무금	245,000
건축헌금	300,000
제대초 봉헌	1,563,000
설 합동미사에물	4,857,000

※ 감사헌금 : 김수현 실비아 3만원 손보배 카타리나 5만원
 ※ 건축헌금 : 김병천 요셉 10만원 조데레사 20만원

사 안내			
유아세례	홀수달 3주 토	환자영성체	매월 2주 금
고해성사	미사 30분전	차-집축복	사무실 문의

성가 번호	
입당 401 봉헌 332,217 성체 197 파견 15	
이번 주 2차 헌금	다음 주 2차헌금

본당 청소			
2/16	2/23	3/2	3/9
이안	칠원	칠괴	원곡

승합차 운행			
2/10	2/17	2/24	3/3
최선호 그레고리오	배태원 프란치스코	차재흥 비오	김재홍 요한

본당 교무금 및 건축헌금 계좌 신한 131-001-186274 (예금주 : 모산골성당)

하느님을 가장 잘 알 수 있는 방법은 성경을 읽는 것이고, 미사는 가장 큰 기도입니다.

미사시간안내		 모전동성당 (성녀 박희순 루치아)	주임신부 : 서동조 유스티노	
월	오전 10시		총 회 장 : 유영숙 미카엘라	010-2246-1437
화, 목	저녁 7시 30분		연령회장 : 김순옥 수산나	010-4325-3645
수, 금, 첫토요일	오전 10시		예비자교리	주일 09시
토요일 (저녁주일미사)	오후 3시(어린이) 저녁 7시(청소년, 청년)		병자영성체	매월 첫 목요일
주 일	오전 6시 30분 오전 10시 30분(교중)	(우) 17316 이천시 백사면 청백리로 55 (모전리 781) E-mail : mojeon@casuwon.or.kr ☎ 031-631-9102 FAX 031-631-9101	성시간	매월 첫 목요일



주님 - 천사들 앞에서 찬미 노래 부르나이다

❖ 사순맛이 성남지구연합피정

주제: 부르심을 받다

- 일시: 3월1일(금) 09:00 - 17:00
- 장소: 모전동성당 • 회비:5,000원(중식제공)
- 강사: 김귀분(리나)수녀님, 정연혁(베드로니오)신부님
- 미사: 서동조(유스티노)신부님

❖ 유아세례

- 일시: 3월 2일(토)오후4시30분
- 신청: 2월24일(주일)까지 사무실
- 신청서류: 가족관계증명서1통, 세례신청서1통
- 기타준비: 감사예물, 대부.모 함께 참석
- *당일 세례 전 부모님 면담이 있습니다.

❖ 일반여정,은빛여정 신청 및 개강안내

- 일반여정: 3월7일(목)오전10:00 - 12:00
- 은빛여정: 3월8일(금)오전10:30 - 12:30
- ※신청접수는 계속 사무실에서 받습니다.

❖ 척사 대회(웃놀이) 안내

- 일시: 3월3일(주일)교중미사 후
- 대상: 전신자

※ 이날 경품준비를 위해 후원물품과 후원금을 접수받습니다. 많은 신자 분들께서 관심을 가져 주시기 바랍니다.

❖ 성지가지 회수

지난해 성지주일에 나누어드린 성지가지를 재의
수요일(3월6일)에 사용할 수 있도록 3월3일(주일)
까지 가져오시기 바랍니다.

❖ 전례 봉사 및 청소구역

연중 제5주일 주간	2/ 8 - 2/14	모전1구역
연중 제6주일 주간	2/15 - 2/21	모전2구역

❖ 단체모임 및 교육 기도회 안내

연령회	오늘 주일 교중미사 후	요한관 시몬실
성령기도회	2/14(목) 저녁미사 후	요한관 시몬실
꾸리아	2/17(주일)교중미사 후	마태오관 베드로실

❖ 우리들의 정성

교무금	1월25일 - 31일	1,625,000
과년도교무금	1월25일 - 31일	785,000
주일헌금	2월 3일(연중 제4주일)	1,291,000
성소후원금	1월25일 - 31일	15,000
감사헌금	김금안50,000 전효숙100,000 안이덕50,000	

*재대초봉헌금: 이복희10,000 장 구30,000

❖ 주일 미사 참례자 수

날자	신자총 수	참례자 수	참례율(%)
2/3	1,670	345	20.65

※교무금 자동이체 납부 계좌 안내

- * 신협 131-000-815798 모전동성당
- * 납부자 이름+세례명으로 보내주세요.
- *교무금은 모든 신자 가정이 형편에 맞게 반드시 납부해야하는 신앙행위이며 의무사항입니다.

이천 철권 복싱 체육관	미래엔 아이 어린이집	그림동산 창의미술	미래건강방문케어
*다이어트반 *선수반 *직장인반 *취미반 (분수대 광어한마리 4층) 010-8757-4536 이창희(요한)	모전현대A103동101호 (0-4세 영유아) 미래를 여는 아이들 633-2242 김덕숙(마리아)	어린이는 미술로 생각을 열고 창의성을 키웁니다. (모전현대A 정문 옆 비전빌딩2층) 010-9048-7862 김상희(유스티나)	재가장기요양기관 방문요양.목욕.간호 635-7747 황은정(아네스)

천주교를 알고자 하시는 분은 이웃 천주교 신자들 또는 사무실에 문의하십시오.

주임신부 : 심용일 비 오
 총 회 장 : 황일권 가브리엘
 010-5203-8328
 연례회장 : 전영선M.막달레나
 010-8806-9280
 사 무 실 : 031) 339-5660
 F A X : 031) 339-3167



모현 성당 (성 바오로 사도)

용인시 처인구 모현면 독점로 9
 mohyeon@casuwon.or.kr
 http://cafe.daum.net/mh-catholic

미사	어린이 (토) 15:00 일 반 (토) 19:30 성 인 09:00 교 중 11:00 청 소 년 19:30
시	월 요 일 06:30 화, 목요일 19:30 수, 금요일 10:00
평 일	매 주 (주일) 09:30
예비신자 교 리	

☑ 청소년 신앙생활 활성화 및 소공동체 활성화 ☑



(후렴) 주 님, 천 사 들 앞 에 서 찬 미 노 래 부 르 나 이 다.



전례 및 행사

☑ 전례위원회

- * 반주 봉사자를 모집합니다.
 금요일 : 10시 미사
 연락처 : 010-5188-0211(전례 위원회장)
 주 일 : 11시 교중미사(010-8712-7126)
- * 3월부터 마지막 주 토요일에 어린이 미사가 없습니다.

☑ 구역 판공 신청

- * 일시 : 2/10(일)부터, 선착순 신청
- * 3월부터 사순시기 동안 토요일 저녁미사(19:30)는 구역판공 관계로 없습니다.

☑ 초등부 6학년 졸업 여행

- * 일시 : 2/10(일)~2/11(월), 변산
 월요일 새벽미사는 없습니다.

☑ 대리구 사제 연수

- * 일시 : 2/26(화)~2/28(목), 미사 없음

☑ 재의 수요일

- * 일시 : 3/6(수) 10시 미사

☑ 성시간 및 환자영성체(3/7, 목)

- * 환자영성체 : 09:30, * 성시간 : 미사후

☑ 유아세례

- * 일시 : 3/9(토), 어린이 미사후(3/3까지 신청)

※ 대림저금통 사무실에 갖다 주세요. (2/10까지)

※ 2019년도 교무금 책정

2019. 2. 3. 현재 25.5%

한해를 시작하며 하느님께 받은 은혜에 감사하는 마음으로 2019년도 교무금 책정에 적극 참여 바랍니다.



단체 모임

- ☑ 제 본 과위원회 : 첫째주(토)19:30 2교리실
- ☑ 꾸 리 아 : 셋째주(주일)교중미사후 대강당
- ☑ 전 려 위 원회 : 넷째주(주일)12:20 2교리실



봉 사

☑ 전례봉사, 구역청소

	연중 제5주일	연중 제6주일
9시보편지향	생명,로사,새별,생명	평화,슬기,은총,순결
11시교중미사	인정멜로디	초부리

	성가대 2층로비 계단전체	대강당 1층로비 친교실	화장실 의 광 분리수거	성 당 음향실 유아실
2/9(토)	쉐르빌	신원	계룡	스위첸
2/16(토)	매일	풍산	왕산1	초부리



봉 헌

☑ 2차 헌금

- * 금주(2/10) : 없음 * 차주(2/17) : 없음

☑ 지난주 수입 및 지출 (1/28~2/3)

수 입		지 출	
교무금	5,319,000	전교비	823,000
주일헌금	2,355,000	후원금	600,000
미사예물	420,000	급여	1,575,000
감사헌금(초봉헌)	820,000	특별헌금	1,099,000
합동미사예물	7,600,000	시설영선비	555,860
과년도교무금	598,000	수수료수선비	162,200
특별헌금	1,072,000	기타	167,630
합계	18,184,000	합계	4,982,690

☑ 감사 헌금

- *장진수 : 500,000, 이연행 : 100,000, 제대초 : 220,000



기 타

☑ 연중 제4주일(참석률) (신자수:2,371명)

월/일	15:00	19:30	09:00	11:00	19:30	26.11%
2/3	-	128	205	286	-	619명
1/27	-	93	-	527	-	620명

☑ 전입을 환영합니다.

교구/본당	전입구역	세대원
수원/용인	인보마을	이정순 펠라니아 1명

교무금 은행 납부 : 농협 235039-55-001250 천주교수원교구유지재단(모현성당)입금명(이름, 세명명) 꼭 써주세요.

천주교 수원교구 제2대리구

목감성당

(聖 프란치스코 하비에르)

☎14984 경기도 시흥시 조남길 26

주임신부 : 현 재 봉(베드로) 031-405-3993

총 회 장 : 이 민 국(베드로) 010-6219-6733

연령회장 : 박 상 순(마태오) 010-3101-0137

사 무 실 : 405-3991 / 405-3992

F a x : 405-3990

E-mail : mokgam@casuwon.or.kr

4대 중점사목: ◆주일미사 참례하기 ◆구역,반,형제모임 참석하기
◆1인 1신심단체 가입하기 ◆전 세대 교무금통장 갖기

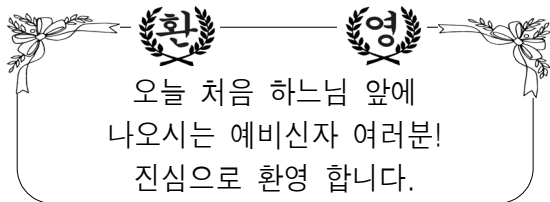

신자의 의무이자 성당 운영의 재원
교무금 계좌이체 시 아래의 계좌로!
(신협 131- 009- 699323 목감성당)

† 교적상 신자수(2,418 명)
주일미사 참례율 29.03%

구 분	어린이 4시	토저녁 19:30	오전 9시	교중 11시	청년 19:30	합계
성 인	-	75	195	283	79	632
미성인	-	24	17	16	13	70
합 계	0	99	212	299	92	702

† 유아세례 안내

- 일시: 3월 9일(토) 오후 5시
- 신청: 3월 3일(주일)까지
사무실에 신청 바랍니다.
- 조당에 해당되시는 부모는 사전에
해소하셔야합니다.

† 환자영성체 안내

- 일시: 2월 15일(금) 오후 1시부터
- 2/14(목)까지 사무실에 신청 바랍니다.

† 본당 척사대회 안내

- 주제: 사랑과 일치의 웃음이 한마당
- 일자: 2월 17일(주일) 교중미사 후
- 행사로 저녁미사는 없습니다.
- ※ 후원 및 물품 기증 받습니다.
- ※ 당일 척사대회 관계로 주차장은
사용할 수 없습니다.

† 우리들의 정성

운 영 비	수입	미 사 에 물 교 무 금 주 일 헌 금 과년도교무금 건 축 헌 금 특 별 헌 금	880,000 4,992,000 2,707,100 300,000 6,065,000 900,000
	지출		13,287,230

† 2차 특별헌금 봉헌 안내

오늘	없음	다음주	없음
----	----	-----	----

주일	날짜	8309(신형)	7284(구형)
차량	2/10	양태근(베드로)	조재혁(가브리엘)
봉사	2/17	최정길(바르톨로메오)	조원정(베드로)



미 사 시 간						성체강복	매월 첫 목 저녁미사 후
시간	요일	월	화	수	목	금	매월 첫 토 오전 10시
오 전 10시	없			●		●	주 일 오전 9시 / 10시
저 녁 7시 30분	음	●			●		매월 셋째 주 금요일 오후 1시
							유아세례 3, 6, 9, 12월 두 번째 토요일

"신앙의 기쁨! 젊은이와 함께!"

미 사 시 간		문호리성당 (성 최경환 프란치스코) 12502 경기도 양평군 사증면 문호리 9-4 http://cafe.naver.com/munhocatholic E-mail : munho@casuwon.or.kr	주임신부 : 신윤섭 (안셀모) 사 계 관 : ☎ 8079-7772 사 무 실 : ☎ 775-3007 F A X : ☎ 775-3008 연령회장 : 김유수 (마르티노) ☎ 010-3708-3486
주 일	토요일: 저녁 7시 30분 (주일학교가정미사) 주일: 오전 7시 / 10시 30분 (교중)		
평 일	월 : 오전 7시 화.목 : 저녁 7시 30분 수.금 : 오전 10시		
예비신자	주 일: 오전 9시		
교리반	화요일: 저녁미사 후		
유아세례 / 집축복	수 시		

모이면 기도하고, 흠어지면 전교하자!!	
①주일미사 안빠지기 ②가족이 함께 모여 기도하기 ③한 달에 한번 고백성사 보기 ④예비신자 인도하기	
기도와 실천으로 주님의 집을 꾸밉시다.	
생활말씀 : “그것은 내가 아니라 나와 함께 있는 하느님의 은총이 한 것입니다.” (1코린 15, 10)	



☐ 단체 모임

연령회 : 2월 10일(주) 교중미사 후
 꾸리아 : 2월 15일(금) 10시 미사 후

☐ 본당 총회

일 시 : 2월 17일(주) 교중미사 후

☐ 정월 대보름맞이 민속놀이 한마당

일 시 : 2월 17일(주) 12:00 - 15:00

참 석 : 본당 전 신자

내 용 : 윷놀이, 제기차기, 투호, 고리던지기, 행운권
 추첨 등

* 본 행사에 따른 후원금 및 물품 기증받습니다. 많은
 성원 부탁드립니다. (기증 : 사무실)

☐ 본당 전신자 피정 참가 안내

주 제 : 하느님 안에서의 신앙생활

일 정 : 1차/ 2월11일(월)-13일(수)

2차/3월15일(금)-17일(주), 3차/4월1일(월)-3일(수)

장 소 : 스승예수 피정의 집(여주)

피 정 비 : 2만원(본당지원 :10만원)

문 의 : 박장준 루치아노 (☎ 010-2801-6619)

☐ 2019년 첫영성체 가정교리 신청

대 상 자 : 초등학교 3학년 - 6학년까지

첫영성체 대상자 부모와 어린이

신청기간 : 1월 19일(토) - 2월 17일(주)

신 청 서 : 사무실 및 주일학교 교사 접수

문 의 : 교감 송진희 마크리나 (☎ 010-2565-5419)



-설합동위령미사(2019. 2. 5)-

☐ 여정 성경공부 개강 및 신청 안내

개 강 : 3월 5일(화) 오전 10시

내 용 : 일반여정 -역사서 1

신 청 : 2월 10일(주) - 3월 5일(화)

문 의 : 박장준 루치아노 (☎ 010-2801-6619)

☐ 성전청소 및 전례봉사 *감사합니다.

02, 10	3구역 1, 2반
--------	-----------

☐ 우리들의 정성(1. 28- 2. 3) *감사합니다.

교 무 금	3,450,000
주 일 헌 금	1,162,000
건 축 헌 금	성모회 물품판매 3,305,000
기 타 헌 금	2차 헌 금 621,000 설합동미사예물 3,681,000

☐ 건축 적립금 : 369,395,200원

☐ 오늘의 특별헌금 : 성전건립을 위한 2차 헌금

☐ 주일미사 참례현황 :

토요일저녁	주일아침	교중미사	합계 / 참례율
60	35	151	246명 / 36.07%

구 분	계 좌 번 호	예 금 주
교 무 금	농협 355-0030-6062-83	(재) 천주교수원교구유지재단
건축헌금	농협 355-0030-6023-33	
단 체 비	신협 131-017-869366	문호리 성당 *단체 후원금은 이 계좌로 입금 부탁드립니다.



미리내 성당

천주강생 1896년 설립 • 주보성인 : 복되신 동정 마리아의 배필이신 성 요셉

본 당 미 사 시 간	월 : 6시 30분	공 소 미 사 시 간	토 : 오후 3시	주임 신부	류덕현 알베르토
	수 : 오전 10시		(주일 학교)	보좌 신부	김지수 바오로
	목 : 오후 7시 30분		마지막 주는 교중미사	전 화	674-7762
	주일교중 : 9시 30분		토 : 오후 7시 00분	FAX	672-1870

오늘은 '연중 제 5주일' 입니다.

◇ 모임 안내

월/일	시간	회합실	단체
2/10	교중미사 후	교육관	울뜨레아
2/13	오전 9시	교육관	성모회
2/17	교중미사 후	교육관	꾸리아

◇ 다음주 (2월 17일) 교중 미사 후 전신자
적사대회가 있습니다. 많은 참여바랍니다
- 2월 16일 노곡공소 미사는 없습니다

◇ 2월 2일 주님봉헌축일에 축복받은 기도초
는 사무실에서 구입 하실 수 있습니다.
(작은 초 : 1,500원, 큰 초 : 2,500원)

◇ 주일학교 등록 안내

- 접수일 : 2월 17일, 24일 교중 미사 후
- 접수비 : 한 가정 1인 - 30,000 원
한 가정 2인 이상 - 50,000 원
- 개학일 : 3월 2일 (토) 오후 3시(공소)

◇ 2018년도 연말정산 기부금 영수증 발행

2018년도 연말정산과 관련하여 기부금 영수증을 발급해 드리고 있습니다. 발행을 원하시는 분은 사무실로 연락주시면 바로 발급해드립니다

◇ 영성체 예절

성체를 모시기 위해 성체앞으로 나와서
성체 분배자에게 성체를 받는 순간 깊은 절을 하거나 무릎을 꿇는 행위를 표하는 것도 잘못된 것입니다. 성체를 받은 신자가 옆으로 비껴날 때 성체에 대해 절을 하고 성체를 받아 모시거나 자연스럽게 성체를 받아 모시면 됩니다. 원활한 성체분배와 시

간의 단축을 위해 한 두 사람 전에 성체를 바라보며 깊은 절을 하고 그 다음 성체를 모시면 됩니다. 또한 영성체를 하고난 다음 제대나 감실을 향해 절을 하는 것은 참으로 잘못된 것입니다. 영성체를 한 순간에는 이미 하느님의 몸은 내 안에 계시기 때문에 다른 곳에 절을 해서는 안됩니다. 하느님과 일치를 이루기 위해 조용히 묵상하도록 하십시오. 그리고 성호경도 하지 마십시오.

◇ 우리의 정성 (1/28 ~ 2/3)

주일헌금: 517,000원 교무금: 1,570,000원
특별헌금: 124,000원(사제양성)

※ 교무금은 자동이체를 이용하시면 편리합니다

농협 355-0006-9611-83 (재)천주교수원교구

◇ 본당 및 공소 청소 담당 구역표

배정일	본 당	공 소
첫째 주	약 산	관 동
둘째 주	염 티	재 인
셋째 주	중 촌	범티, 노곡, 장서리
넷째 주	상촌 1반	연성옥 벨라벳다
다섯째 주	상촌 2반	연성옥 벨라벳다
2018년 8월 26일 소공동체위원회 회합시 결정		

◇ 전례 · 자량 · 정소 봉사

(당일 봉사는 미사 20분전에 도착하여 준비해 주시기 바랍니다)

구 분		2월 10일		2월 17일	
		본당	공소	본당	공소
전례봉사	구역	상촌1	관동	중촌	노곡, 범티
	해설	심현금	황규선	김백봉	황인숙
	1독서	이덕우	한선희	안광선	원유선
	2독서	하명숙	김복순	김정옥	박우분
	봉 헌	윤용학, 이영자	이영수, 노귀란		
차량봉사		안광선		홍수열	
청소봉사		청소배정표 참조		청소배정표 참조	



주 님 - 천 사 들 앞 에서 찬 미 노래 부르 나 이 다

 미양성요한마리아비인내성당 경기도 안성시 미양면 마산길 5 전화 031-672-8706, 070-4047-0244 팩스 031-673-8706 성당카페 : cafe.daum.net/vianne		주임 신부	윤재빈 (안셀모)	672-8700
		전교 수녀	권야고보	672-8701
		사목 회장	송인호 (사도요한)	010-5350-1510
		연평회장	최기찬 (루카)	010-5390-5524
		미 양 성 모 유 치 원		
		원 장	김마리테레실라수녀	☎ 672-6470 Fax 672-6471

연중 제 5 주일

⊕ 금주의 전례와 미사시간 안내

2/14(목)	성 치릴로 수도자와 성 메토디오 주교 기념일
---------	-----------------------------

⊕ 본당수녀님 피정

- ▶ 일 시 : 2월 9일(토) ~ 2월 14일(목)

⊕ 2019년 『성경통독』 개강

- ▶ 일 시 : 2월 둘째주부터 수요일, 금요일 미사 후
- ▶ 준비물 : 개인성경, 노트, 필기구(회비 : 만원)
- ▶ 신 청 : 수요일반, 금요일반 반별 사무실 신청

⊕ 2019년 『예비자 교리반』 개강

- ▶ 일 시 : 2월 15일(금) 저녁미사 후

⊕ 척사대회

- ▶ 일 시 : 2월 17일(주일) - 새벽미사 없습니다
 - ▶ 내 용 : 옷놀이, 제기차기, 투호 등
- (경품 및 찬조하실 분은 사무실로 신청바랍니다)

⊕ 사목회 및 구역단체장 워크숍

- ▶ 일 시 : 2월 23일(토)~24일(일)

⊕ 성가대 단원 모집

- ▶ 문 의 : 단장 - 최완식(라우렌시오)

⊕ 성지가지 회수합니다

⊕ 청소담당

- ▶ 2월 16일(토) 갈전 3반
- ▶ 2월 23일(토) 용두 1·2반, 족리

† 전례담당

구분	해설	1 독서	2 독서	교중미사 복 사	봉 헌
2/10 (주일)	백미영 나	정지은 아	이시숙 나	여우석 사도요한	9 구역
	심병호 윤호요셉	김관섭 요	김영선 마리아	양성진 요한바오로	
2/17 (주일)	최기찬 루카	정지은 아	문란숙 오발리아	최현주 사도요한	10 구역
	여명숙 데레사	김성진 안드레아	한상분 모니카	전용우 프란치스코	

☞ 차량봉사

2/10	2/17	2/24	3/3
강덕리 / 신법전			
김영기 스테파노	김영기 스테파노	김영기 스테파노	김영기 스테파노
구례리 / 동광 / 구수리 / 양변리 (34인승)			
황창섭 요셉	양성진 요한바오로	안홍렬 마르코	전용우 프란치스코
보촌/상고지/진촌리/개정리/신계리/하개정			
김세인 베드로	심병호 윤호요셉	최현주 사도요한	여우석 사도요한

⊕ 각 단체 및 봉사자 월·별 모임

단체명	날짜	시간
사목회	2월 12일(화)	저녁미사 후
성체조배회	첫 금요일	저녁미사 후
자모회	첫 토요일	오후 3시
성모회	첫째 주일	교중미사 후
평단협	둘째 주 화요일	저녁미사 후
구리아	둘째 주 토요일	저녁미사 후
구·반장 모임	둘째 주일	교중미사 후
전례단	셋째 주일	교중미사 후
연령회	마지막 주 금요일	저녁미사 후
울뜨레아	마지막 주일	교중미사 후
기사사도회·복사단	작수달 넷째 주일	교중미사 후
성심회	분기별	교중미사 후

⊕ 본당설립 60주년 기념의 해 「주님알기」 「기도하기」 「관심갖기」 「참여하기」 ⊕

<p>전교수녀 : 김 안젤리카 총 회 장 : 최종관 바오로 사 제 관 : 070-4047-0397 사 무 실 : 641-7062 수 녀 원 : 641-7063 F A X : 641-7064 총 회 장 : 010-8793-3526</p>	 <p>성 베드로와 성 바오로 사도 반월성 성당</p> <p>주임신부 : 방효익(바오로) 연령회장 : 민영천(필립보) 010-2524-4813 467-880 이천시 설성면 진상미로 180번길 42-17</p>	<p>미 사 평 일 : 월 - 오전 6시 30분 화, 목 - 오후 7시 30분 수, 금, 토 - 오전 10시 토요일 : 오후 7시 30분 주 일 : 오전 9시, 오전 11시</p> <p>예비자 교 리 주 일 오전 9시 30분</p>
---	---	---

☐ 이사야 예언자는 하느님의 부르심을 체험하면서 입술에 타는 숯이 달았다고 합니다. 말씀의 뜨거움을 체험했으며, 그 뜨거움으로 인해 누구에게든지, 어디든지 가서 뜨거운 하느님의 말씀을 전하겠노라고 굳게 다짐합니다.

바오로 사도는 사도들 가운데 가장 보잘 것 없는 자기에게 복음을 선포하게 해주신 하느님의 은총이 헛되지 않게 하려고 누구보다도 더 애를 많이 썼다고 합니다. 그래서 말씀을 더욱 열심히 선포할 수밖에 없었습니다.

복음에서 예수님께서서는 밤새도록 애만 썼던 제자들에게 고기를 잡아주시지 않고, 고기 잡는 방법을 가르쳐주십니다. 그래서 “깊은 데로 저어 나가서 그물을 내려라.” 하셨습니다.

오랜 기간 동안 어부로 살았던 이들이 깊은 곳에 고기가 있다는 것을 모르는 바는 아니었을 것입니다. 그러나 깊은 곳이 가져다 주는 두려움 때문이었는지, 아니면, 밤새도록 고기를 잡지 않고 수다만 떨었는지 한 마리도 잡지 못한 제자들에게 고기 잡는 방법을 가르쳐주셨습니다.

복음에서 고기는 복음을 듣고 예수님을 믿어야 할 예비신자를 뜻합니다. 깊

은 곳이란 온 세상, 즉 먼 곳을 뜻합니다. 예수님께서 가르쳐주신 방법대로 한 뒤에 “모두 자기들이 잡은 그 많은 고기를 보고 몹시 놀랐다.”고 합니다. 예수님이 없이 자기들끼리 할 때와 그분의 가르침대로 할 때가 이렇게 다릅니다.

☐ 2월 성가정 오찬 - 3·11구역
* 일시 : 2월 17(주일) 11:00 미사후

☐ 2월 봉성체
* 2/27(수) 13:30-대서리, 율면, 일죽면
* 2/28(목) 09:30-설성면, 모가면

☐ 매주 토요일 10:00 미사 봉헌됩니다.

● 전례봉사 담당구역 ●

요일\시간	토요특전	9 시	11 시
2 월 09 일	16구역		
2 월 10 일		1구역	2구역
2 월 16 일	3구역		
2 월 17 일		4구역	5·6구역

● 성당 청소 ●

2월 15일(금)
1구역

+ 우리들의 정성 + 감사합니다 !	
연중 제4주일	1,211,600
사제양성후원	150,000
교 무 금	9,120,000
감사헌금(익명 18만원, 안영창 10만원, 김동태 4만원, 박병윤 5만원)	

미사 안 내	월	06시		반월 성마리아 성당
	화·목	19시 30분		
	수·금	10시		
	토	10시		
		19시(중고등부 청년미사)		
	주일	09시(어린이 미사)		
		11시(교중미사) 19시(저녁 주일미사)		

주임신부 : 최해용 프란치스코	
총 회 장 : 윤 영 F.하비에르	
경기 안산시 상록구 건지미길 27-18	
사무실 : 031-502-4595	사제관 : 070-4047-3958
FAX : 031-502-4596	연령회 : 010-3743-9960

병자영성체 : 매월 첫째, 4째주 금요일	유아세례 : 분기별 첫 주간중 미사시간	본당메일 banwol@casuwon.or.kr
예비자 교리담당 : 010-2223-8752	신부님면담:혼인,차,집,상가축복(수시로)	본당카페 daum.net/skycheon4

- 이번주는 본당건축을 위한 2차헌금입니다.
- 다음주도 본당건축을 위한 2차헌금입니다.

이번주 전례 및 모임안내

일시(요일)	단 체 명
10일(오늘)	평단협 회의(9시미사후) 울뜨레야 회의(교중미사후)
14일(목)	꾸리아(저녁미사후)
16일(토)	연례회 교구교육
17일(주일)	레지오 단장 회의(교중미사후)

- ☑ 정월 대보름맞이 척사대회 잔치
- 일 시 : 2월 17일(주일) 오전 11시 교중미사 후
- 대 상 : 전 신자 (*중식 : 국수외 제공)
- 행사 내용 : 척사대회, 상품추첨, 먹거리
- *추첨상품 찬조 받습니다.(사무실 접수)

- ☑ 앞으로 모든 미사예물(생, 연미사)은 연말정산 처리해 드립니다.(봉헌자는 교무금 책정자로 기재)
- ☑ 본당 분들의 교통편의를 위해 차량후원금을 접수받습니다. (25인승 구입예정) -사무실 접수
- ☑ 주보광고 접수 신청 받습니다. (년/240,000원)
- ☑ 건축금 마련 효소 세안제 판매합니다.<사무실>
- 피부보호 하는 발효성분인 세안제(개/ 19,000원)

- ☑ 노인대학 개강 접수받습니다.(65세 이상)
- *개강미사 : 3/6일(수) 10시
- *개강 : 3월 7일(목) 10시
- *강의 : 탈출기

- ☑ 초등부, 중고등부주일학교 등록접수 (2월말까지)
- *대상:유치부 ~중, 고등부(1, 2학기/4만원)

지난주 주일 미사참례 현황

세대수	총 신자수	참례 인원	참례율 %
538	1,281	361	28.2

재일 떡 방앗간

각종 떡 시루떡 답례품떡
폐백 이바지 참(들)기름
태양 고추가루 6Kg/20만원
통고추 6Kg/19만원
☎ 010-3857-0010
☎ (031)437-1009
대표: 서옥자(아네스)

땅콩 볶는집

건강식품 및 견과류
건어물전문점.맥반석오징어
햇땅콩.잣.아몬드.호두
아마씨.아로니아.황태채.
*서해아파트 버스정류장 옆
☎ 437-5885
☎ 010-9480-3411
대표:홍정임 (아네스)

남양 뉴타운 열쇠

열쇠,도어락,자동차 열쇠
보조키,전자키,출장전문
*긴급 신속출동
☎ 010-9277-1229
☎ 010-2383-9623
대표: 조정묵(토마스)

한샘 식자재마트

종합 생활필수품
야채,청과,생선,정육,공산품
2만원이상 무료배달
안산반월 최고 매장
☎(031)501-8643~5
대표:이종국(아오싱)

- ☑ 본당 성전건립을 위한 목주기도
- 100만단 봉헌운동 <현재 448,232단>
- *기간 : 2018년 8월 15일 ~ 2023년 8월15일(5년)

- ☑ 본당 건축헌금 봉헌현황(현재)
- *모금액 : 842,668,915원 (2015년 1월부터)

- ☑ 우리들의 정성(1/31~2/6) : 17,358,500

주일헌금 : 1,263,000	교무금 : 2,390,000
2차헌금 : 448,000	과년도교무금 300,000
감사헌금 : 300,000	미사예물 : 1,040,000
사회복지 : 42,000	대림저금통 : 646,500
설날합동미사 6,203,000	설날헌금 : 827,000
건축모금 : 3,899,000	남양교우송금 260,000
<건축모금 내역>	범계교우송금 518,000
*파지수입(요셉회) 80,000	철산교우송금 505,000
*효소판매 76,000	타교구 100,000
*반월성당 2,360,000	

- *건축기금 : 15만/진정현, 전정희
- 10만/본당신부님, 박진중, 장소진, 서병태, 김점숙, 이창조, 송영숙, 김성현, 유천욱, 조운목, 정근영, 안형수, 김효심
- 5만/신경순, 김춘희, 하명호, 한동각, 김춘자, 최수용, 정금순, 조주현, 김순례, 이영선, 익명, 익명
- 3만/한주석, 박호서, 배정완
- 2만/이용화, 김옥란, 최은혁(어린이) 1만/익명
- *사회복지 후원금 : 2만2천/노인대학 2만/익명
- *감사헌금 : 10만/송영숙, 장영주, 김유심

- ☑ 청소(토) 및 교중<신자들의 기도, 헌금봉사>

2/10 연중 제 5주일	대림 3구역
2/17 연중 제 6주일	반월 1구역

< 전용계좌 번호안내 >

- *교무금→신협 131-000-831734 반월성당
- *건축금→신협 131-000-877141 반월성당

천주교를 알고자 하시는 분은 이웃 천주교 신자들 또는 사무실에 문의하십시오.

<p>※미사 안내※</p> <p>주일 - 09:00 11:00 19:00(청년)</p> <p>월 - 06:00 화 - 19:30 수 - 06:00 10:00 목 - 06:00 19:30 금 - 10:00 19:30 토 - 10:00 15:00(어린이) 19:00(중고등부)</p>	<div style="text-align: center;">  <h1 style="margin: 0;">발안 성당</h1> <p>1957. 6. 14</p> </div> <p>cafe : http://cafe.daum.net/casuwonhscity 18593 화성시 향남읍 푸른들판로257번길 45</p>	<p>주임신부 : 박현배 야고보 보좌신부 : 김정섭 필립보 전교수녀 : 이 아녜스노엘 전례수녀 : 황 루시아</p> <p>총 회 장 : 윤광열(라파엘) 010-6212-5080</p> <p>연령회장 : 최기수(요한) 010-6652-7997</p>
<p>※예비자 교리※</p> <p>주일 - 09:00(일반) 금 - 20:00(일반)</p>	<p style="text-align: center;">“두려워하지 마라. 이제부터 너는 사람을 낚을 것이다.” (루카복음 5장 10절)</p>	<p>사 무 실 : 352-6111 수 녀 원 : 352-6112 팩 스 : 352-7900</p>
<p>♣ 고해성사 : 미사 30분전 ♣ 유아세례 : 3, 6, 9, 12월 넷째주 토요일 ♣ 성모신심미사 : 매월 첫 토요일 10시 ♣ 성시간 : 매월 첫 목요일 저녁 7시30분 미사 후 ♣ 집·상가축복 : 수시접수 ♣ 병자영성체 : 매월 둘째주 목요일</p>		

■ 사제양성을 위한 헌금(2차)있습니다.

1. 이스라엘 성지순례

- 출발 : 2/11(월) 19시30분 성당
- 교우 여러분의 많은 기도 부탁드립니다.

2. 미사시간 변경

- 기간 : 2월 11일(월) ~ 20일(수)
 - 미사시간 안내
- 2/13(수) 06:00 미사(×), 10:00 미사(○)
2/14(목) 06:00 미사(×), 19:30 미사(○)
2/15(금) 10:00 미사(○), 19:30 미사(×)
2/16(토) 15:00 미사(×)

3. 환자영성체 안내

- 일시 : 2월 14일(목) 09:00 ~ 17:00
- 구역장, 반장님은 대상자 확인바랍니다.
- 2월 10일(일)까지 사무실로 신청 바랍니다.

4. 2019년 한마음 척사대회

- 일시 : 2019년 2월 24일(주일) 11시 미사 후
- 장소 : 지하식당
- 내용 : 개인전, 주일학교 별도행사
- * 현금찬조하실 분은 사무실로 봉헌 바랍니다.

5. 2019년도 1학기 여정성경공부 개강

- 월요반(일반여정): 3월4일 20:00 세미나실
루카복음서, 사도행전
- 목요반(여정첫걸음): 3월7일 10:00 세미나실
복음서와 사도행전
- *수강비(교재비별도) : 20,000원
- *본당로비에서 신청
- *문의 010-6483-3961

6. 성가지(聖枝) 수거

- 3월 3일(주일)까지 로비 수거함에 넣어주세요.

■ 전례구역 : 2/10가재2,3 2/17서근덕우 2/24울암하저

■ 청소구역 안내

구 분	2월 10일	2월 17일	2월 24일
A구역	가재2,3	서근리, 덕우리	울암하저
B구역	장집1	장집2, 석포리	장집3

- * A구역청소담당 : 대성당과 유아실, 로비(마당) · 1층화장실
- * B구역청소담당 : 대성당 2층, 조배실, 지하광장 및 화장실
- * 레지오청소구역 : 소성당, 주차장, 분리수거장
- ☞ 대성당 2층 청소를 철저히 하여 주세요.

■ 주일(主日)미사 참례현황

월/일	신자 수	15:00 어린이	19:00 중고등	09:00	11:00	19:00 청년	계 (%)
1/27	2,033	26	127	278	349	111	891(43.8)
2/3	2,033	27	116	320	316	116	885(43.8)

■ 우리들의 정성(연중 제 4주일)

교무금 : 5,745,000원
주일헌금 : 2,148,500원
교육관신축 : 1,365,000원
설날함동미사 : 10,617,000원

월드식자재마트 회원번호
6111 [발안성당]

미 사 시 간 안 내			배(拜)곤(God) : 하느님을 경배하는 신앙 공동체 배곤 성당 경기도 시흥시 배곧5로62 http://cafe.naver.com/bo0613	시 무 실	031-365-3431
주 일	토 오후3시	어린이		팩 스	031-365-3432
	토 오후7시30분	청소년·장년		연락처	정호목 루 키 010-3523-7689
	일 오전9시	성인미사		총 회 장	이창근 기브리엘
	일 오후4시	교중미사		주임신부	김정환 비 오
평 일	화, 목	오전7시30분			
	수, 금	오전 10시			

신심 더하기 운동		전례 및 환경미화	판매 봉사
매월살전	밤10시 공동체 강복기도 참여 (일람 맞추기)	연중 제5주일	통림 4구역
매주살전	주일미사 10분 일찍 참석, 평일미사 1회 이상 참석		통림 1구역 통림 2구역
매월살전	첫 주일을 신심더하기주간으로 함께하기(첫차례)	연중 제6주일	EG 1구역
화(성령 : 치유안수) 수(순교자 : 순화) 목(성체 : 성체강복) 금(예수성심 : 십자가의 길) 토(성모 : 순화)			통림 3구역 통림 4구역

☑ 교무금 책정 및 납입 현황 (02/07현재)
 <2019년 목표 : 책정률 70%, 납부율 60%>

총세대수	책정세대	책정률	납입세대수	납부율
1,009	317	31.4%	266	26.4%

☑ 2019년 교무금 및 건축헌금 책정
 * 배곧본당은 여러분들의 정성으로 운영됩니다.
 * 주일헌금(주님께 드리는 근사한 식사 한끼)
 * 건축헌금(세대 당 500만원, 20년 전과 동일수준)
 * 교무금 (한 달의 하루 일당 봉헌)

⊕ 전례 및 행사

☑ 환자 영성체 신정
 * 2월14일(목) 10시출발, 화요일까지 사무실 접수
 ☑ 예비자 입교 안내
 * 2월24일 입교식 있습니다.(신자1인당 1명 모시기)
 * 영성체 후 기도 후 '새 가족 찾기기도' 바칩니다.

⊕ 단 제 모 임

☑ 예비자 교리 : 부활반 매주 일요일 10:00 교리실
 ☑ ME소개모임
 * 9시미사, 교중미사중 ME 소개있습니다.
 * 미사후 ME주말 신청자 접수 받습니다.
 ☑ 바다의 별 꾸리아 Pr.단장 간담회
 * 교중 미사후 회합실
 ☑ 바다의 별 꾸리아 월례회의
 * 02/14(목) 20:30 성전
 ☑ 제분과 위원회 월례회의 02/15(금) 19:30 회합실

☑ 성인복사단 단원 모집
 * 평일미사(수, 금) 형제님들을 모집합니다.
 * 문의 : 구해환 레안데르 (010-2774-9768)
 ☑ 교육분과 위원 모집
 * 활동분야 : 건진성사, 신자교육, 특강 준비
 * 문의 : 분과장 옥영랑 보나 (010-8321-1661)
 ☑ 2019년도 초등부 주일학교 등록
 * 대상 : 6세~13세
 * 기간 : 2019년 2월02일 ~ 2월24일 개학
 * 등록금 : 1자녀 30,000원, 2자녀 50,000원
 3자녀는 등록금 면제

☑ 2019년도 첫영성체 등록
 * 대상 : 첫영성체를 하지 않은 초3 ~ 초6
 * 기간 : 2019년 2월02일 ~ 2월24일
 * 문의 : 초등부교감 (010-7129-4467)

⊕ 본당소식 1

☑ 제2회 본당 척사대회
 * 2월24일 교중미사후 마당
 * 각 구역별 점심식사 (바베큐 육류 본당지원)
 * 종목 : 윗놀이, 투호, 고리던지기,
 * 후원금 및 물품찬조 해 주실 분은 사무실에
 신청하여 주시기 바랍니다.
 ☑ 가정방문 신청
 * 대상 : 기존에 신청하지 않은 가정
 * 신청시 선호방문시기(오전, 오후, 저녁) 기입
 * 사무실에 신청하시기 바랍니다. (2월중순시작)
 * 한라2, 3구역 제외 (3월이후 일괄방문)

화 답 송	
연중 제5주일	

교무금 지통이체 계좌 농협 355-0050-2220-13 (천주교 수원교구 유지재단)	건축헌금 지통이체 계좌 농협 355-0050-2222-83 (천주교 수원교구 유지재단)
---	--

<제874회>

<h1 style="text-align: center;">백암성요한사도성당</h1> <p style="text-align: center;">17177 경기도 용인시 처인구 백암면 백원로 454</p>	<p>주임신부 : 이나라 사무엘 총 회 장 : 박교선 베드로 010-5216-4094 연령회장 : 박상신 토마스 010-2688-4188 사 무 실 : ☎ 323-5408 F A X : ☎ 323-5409</p>
---	--

☑ 주일봉사자 전례 안내

구분	미사	해설자	독서자
둘째 주일 (2/10일)	토요일저녁 주일미사	이범례	이범수/임복희
	교중미사	조명자	한현용/이데레사
	저녁미사	박용근	박태근/심가영
셋째 주일 (2/17)	토요일저녁 주일미사	김성문	정기영/신효철
	교중미사	이향의	임성빈/유현자
	저녁미사	전성환	박용근/이재은

♥♥ 감사합니다 ♥♥

☑ 우리들의 정성(1월28일~2월3일)

주일헌금(연중제4주일)	1,210,000
교구사제양성 특별헌금	370,000
교무금	1,195,000
감사헌금	12,000
성소후원금	135,000
성모회 불우이웃돕기 떡판매	2,331,940

☑ 미사참례자수(현재교적상834명)

일 자	참례자수	참례율
연중제4주일	281	33.69

☑ 건축헌금(1월31일~2월6일)

익명 오만원, 익명 이십만원	
전 주	1,765,717
수 입	250,000
차입금상환	1,000,000
현 잔 고	1,015,717
차입금잔액	165,000,000

☑ 소공동체 모임

지역	날짜	시간	장소
백봉2	2/11(월)	오후 7시	홍간난 아네스

☑ 오늘 교중미사 후 전례분과 월회의가 1회합실에서 있고, 올뜨레야 월회합은 교육관에서 있습니다.

☑ 병자영성체가 2/14일(목) 8시50분부터 있습니다.

☑ 2/16일(토) 엠마오산악회에서 북한산으로 산행을 갑니다. 도시락 지참 없이 8시에 성당에서 출발합니다.

☑ 2/17일(주일) 교중미사 후 꾸리아 월회의가 강당에서 있고, 오후미사 후에는 청년부모임이 있습니다.

☑ 2월 주차안내 및 차량운행 백봉지역입니다.

☑ 예물봉헌 및 성당청소 지역

구역	예물봉헌	성당청소
서백암	2/10	2/9
동백암	2/17	2/16



주님 - 천사들 앞에서 찬미 노래 부르나이다

미사 시간 안내	주 일	토요일	오후 7:30(토요일주일저녁)	평 일	월요일	오전 10:00	성 사	유 아 세 례	사무실 문의
		일요일	오 전10:30(교중)		화·목	오후 7:30		고 해 성 사	미사 전 30분
			오후 4:00		수·금	오전 10:30		혼 배 성 사	1개월전
					성모신심 미사	첫째토요일 오전10:30		병자 영성체	구역장·반장을 통해서 신청바람

천주교를 알고자 하시는 분은 이웃 천주교 신자들 또는 사무실에 문의하십시오.

<p>주임신부 : 고성은(요한사도) ☎ 224-4057</p> <p>총 회 장 : 안 병 천 (요 셉) ☎ 225-5444</p> <p>연령회장 : 오 군 호 (요 셉) ☎ 010-7616-3755</p>	<div style="text-align: center;">  <h1 style="margin: 0;">버드내 성당</h1> <p style="margin: 0;">(성 정하상 바오로)</p> <p style="margin: 0;">1795-1839</p> </div> <p>1161617 경기도 수원시 권선구 덕영대로 1152번길 20 사무실 ☎ 224-4058 FAX 224-4059 E-mail : beodeunae@casuwon.or.kr</p>	<h3 style="text-align: center;">미사 시간 안내</h3> <table border="1" style="width: 100%; border-collapse: collapse;"> <tr> <th>주 일</th><th>오 전</th><th>6시 30분 10시 30분(교중)</th></tr> <tr> <th>평 일</th><th>월 화·목 수·금</th><th>오 전 6시 30분 오 후 7시 오 전 10시</th></tr> <tr> <th>토</th><th>오 후</th><th>3시 (어린이) 7시(학생·청년·특전)</th></tr> </table> <p>유아세례 : 분기별 둘째 토요일 오후 4시 성사간 : 매월 첫 목요일 19:00시 미사 후 봉성제 : 매월 첫 목요일 오전 9시 30분 성모산심미사 : 매월 첫 토요일 오전 10시</p>	주 일	오 전	6시 30분 10시 30분(교중)	평 일	월 화·목 수·금	오 전 6시 30분 오 후 7시 오 전 10시	토	오 후	3시 (어린이) 7시(학생·청년·특전)
주 일	오 전	6시 30분 10시 30분(교중)									
평 일	월 화·목 수·금	오 전 6시 30분 오 후 7시 오 전 10시									
토	오 후	3시 (어린이) 7시(학생·청년·특전)									

2월 기도 지향

“본당의 모든 봉사자들의 일치와 화합을 위하여”

전신자 기도시간 : 저녁 9시(주모경)

**“ 청소년 활성화 기금 적립을 위한
교무금 13개월 봉헌하기 ”**

☑ 성당 청소년 구역

1. 담당구역 : 3 구역
2. 일 시 : 2/16(토) 10:00시 부터

☑ 만원 주일 봉헌

- 이번 주(2/10, 연중 제5주일)는 만원주일입니다.
- 주일헌금의 본래적인 의미에 적합하게 정성껏 봉헌하여 주시기 바랍니다.

☑ 소공동체 봉사자 월례 모임

1. 대 상 : 구역장, 반장, 형제기도회장
2. 일시 / 장소 : 2/12(화) 20:00 / 지하강당

☑ 봉성제 일정 : 2/14(목) 09:30에 성당에서 출발

☑ 본당 신년 맞이 구역별 대항 척사 대회 실시

1. 일정 / 장소 : 2/24(주일) 교중미사 후 / 성당마당
2. 헌금후원 및 물품기증을 하실 신자 분께서는 사무실로 접수 바랍니다.

☑ 성지 가지 수거

1. 성지가지 수거 마감일 : 3/3(주일) 교중 미사 때까지
2. 성당 정문 입구 탁자에 성지가지 수거함이 준비되어 있으니 신자 분들께서는 가정에서 보관 중인 성지가지를 마감일까지 가져 오시기 바랍니다.

☑ 여정 성경공부 1학기 수강 신청

1. 내용 (교재별 별도)

구분	요일	시간	과 목	수강비	개강일시
일반	수	10:00	오경 2	20,000	3/6(수)
지혜	목	10:00	역사서 2	10,000	3/7(목)
직장	목	20:00	루카복음, 사도행전	20,000	3/7(목)

2. 문의 : 교육분과장 ☎ 010-2690-1951, 사무실 ☎ 224-4058

☑ 금주(연중 제5주일)의 화답송

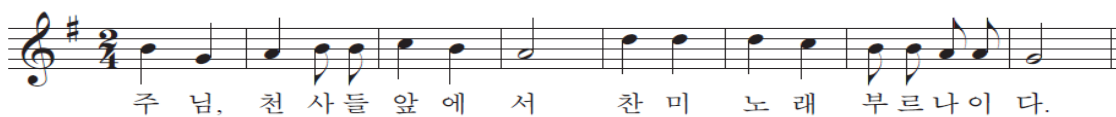

“ 주님, 저희가 누구에게 가겠습니까? 주님께는 영원한 생명의 말씀이 있습니다. ” (요한 6, 68)

☑ 2019년도 교무금 책정서와 건축헌금 약정서 제출

- 각 구역별 판공 미사 시 2019년도 교무금 책정서와 건축헌금 약정서를 못내신 교우께서는 구역장, 반장, 사무실에 제출하여 주시기 바랍니다.

☑ 제대 꽃 봉사자 모집 안내

- 한 송이 한 송이 기도의 마음을 담아 주님의 성전을 꾸며 주실 제대 꽃 봉사자를 모집합니다.
- 문의 : 사무실 ☎ 031-224-4058
- 강진숙(율리아나) ☎ 010-3306-0029

☑ 주간 행사

일 자	시 간	장 소	행 사
2/10(주일)	교중 미사 후	회의실	울드레아
2/12(화)	19:00시 미사 후	회합실	평단협의회
2/17(주일)	교중 미사 후	지하강당	연령회

☑ 주일미사 참례현황

구 분	1/13	1/20	1/27	2/3
참례인원(명)	474	454	494	435
참례율(%)	31.2	29.9	32.6	28.6

☑ 이번 주간(1/31~2/6)교육관 건립을 위한 봉헌입니다

윤창호 2만, 양현정 4만, 문준식 3만, 최연상 2만, 김춘연 50만
이순예 1만, 우혜숙 10만, 이광표 20만, 정말이 1만, 이원호 5만
신한수 1만, 장양찬 2만, 정용일 2만, 최연선 1만, 김은순 5만
박지홍 20만, 한기순 2만, 최성혁 5만, 이하규 3만, 최승희 5만
박화자 1만, 이미애 3만, 오균호 5만

◎ 주간 누계액 : 1,530,000원

☑ 우리들의 정성(1/31~2/6)입니다

- 교 무 금 : 3,755,000원
- 연중제4주일(2/3)주일헌금 : 1,575,000원
- 교구사제양성을위한(2/3)2차헌금 : 507,000원
- 설(2/5)합동미사예물 : 5,089,000원
- 감사헌금 : 정하나 5만

☑ 청소년활성화기금 마련을 위한(1/31~2/6)봉헌입니다

양현정 8만, 김춘연 5만, 최대연 5만

◎ 누계액 : 2,280,000원

☑ 제대 초 (1/31~2/6)봉헌입니다

정여진 2자루

◎ 누계 : 299자루

주일 미사	토	16시(어린이), 19시30분			<div>별말성당</div> <div>(주보성인 : 성 정하상 바오로)</div> <div>http://cafe.daum.net/beolmalJHS</div> <div>☎ 031)424-6401</div>	주임신부	서동찬(야고보)
	일	6시, 8시, 10시(교중미사) 16시(중고), 19:30(청년)				보좌신부	김영빈(미카엘)
평일 미사	월	6시	화	19시30분		총 회 장	김용립(안셀모)
	수·목		10시, 19시30분			▶예비신자 교리◀	
	금		10시			주 일	09시
					수요일	11시, 20시 30분	

☞ 연중 제5주일 [19. 2. 10]

☐ 성당청소와 전례, 주차봉사

일 정	구 분	담당구역	구 역 장
이번주 (2.10)	청소,전례	한양엘지 1 구역	임미점 안젤라
	주차봉사	한양엘지 2 구역	오현진 요안나
다음주 (2.17)	청소,전례	한양엘지 2 구역	오현진 요안나
	주차봉사	한양엘지 3 구역	김영미 글라라

※ 구역친교모임: 한양엘지 1구역(2월13일)

☐ 복음화 모임

공 동 체	날 짜	시 간	장 소
평단협	2.10(주일)	9시	3층 제1교리실
꾸리아	2.15(금)	20시	1층 대강당
제분과	2.17(주일)	9시	3층 제1교리실

☐ 감사헌금

익명 100,000 이오규 100,000 최유빈 50,000
익명 100,000 익명 200,000 익명 50,000
이수인 100,000 강진 100,000 남인숙 300,000
윤보상 100,000

※ 해외원조주일 특별헌금: 2,256,000

※ 대림저금통: 535,170

☐ 제대초 봉헌 집회

- 총 93명, 4,440,000

☐ 2월 구역의 달 반석모임

1주	한양엘지 4구역	2주	별말대림 1구역
3주	별말대림 2구역	4주	별말대림 3구역

* 반모임을 월 2회 이상 하며 활동하시고, 봉사자 공석을 채워주시기 바랍니다.

☐ 구역의 달

2019년 2월부터 구역의 달을 진행하고 있습니다. 구역의 달을 릴레이 형식으로 주간단위로 시작합니다.

취지는 ①구역, 반공동체의 힘을 키우고, ② 냉담자를 회두시키고, ③활력이 넘치는 반공동체를 만들어가는 것입니다. 1달동안 특별활동을 하고, 구역 친교모임으로 마무리합니다.

친교모임은 전례봉사주간 수요일 저녁미사에 이어, 성당에서 합니다. 봉사자 추천이 있을시, 미사때 임명합니다. 첫 구역은 한양엘지 1구역으로, 2월 13일에 합니다. 모든 구역 신자들이 준비하여 참여하시기 바랍니다.

☐ 2019년 1학기 정하상대학 개강·접수

- 개강: 3월 7일(목) 10시미사후
- 접수: 2월 20일(수)~23일(금), 25일(주일) 10시미사후
- 등록비: 3만원
- 반: 성독반(8명), 시편낭송반(8명), 노래반(15명), 건강체조반(15명)

☐ 자모회 피정 안내

- 일시: 2월 23일(토) 10시~14시(16시 파견미사)
- 대상: 자모회원 및 예비회원
- 신청: 어린이미사 전·후
중고등부미사 전·후

☐ 성지가지 수거

2. 28(목)까지 2층 수거함에 넣어주세요.

☞ 우리 의 정 성 ☞		전 입 을 환 영 합 니 다(교무금을 책정해 주시기 바랍니다.)					
교 무 금	11,072,000	구 역 명	이 름(세례명)	구 역 명	이 름(세례명)	구 역 명	이 름(세례명)
주임헌금	4,534,000	동아삼성2	마성이 베로니카	별말대우3	나향운 올리안나		
감사헌금	1,200,000						
기 타	665,000						

주일미사 성가 : 입당 21 봉헌 340, 217 성체 156, 167 파견 401

미 사 시 간	평 일	월 - 06시 / 화·목 - 19:30 수 - 10시, 19:30 / 금 - 06시, 10시 토 - 10시				 <div><div>The Beomgye Catholic Church</div><div>범계성당</div><div>(성 김대건 안드레아)</div><div>경기도 안양시 동안구 경수대로 733 www.beomgye.or.kr / beomgye@casuwon.or.kr ☎. 459-0365 (사무실) / Fax. 459-0367 459-0366 (사제관) / 456-0369 (수녀원)</div></div>	· 주임신부 : 정경진 (다두) · 보좌신부 : 박윤홍 (이윤일요한) · 전교수녀 : 정 마리제인, 김 휘델리스 총회장 : 김정태 레이몬드(010-2980-0550) 연령회 : 010-5071-1003 // 010-5266-3757 범계성당부속 돈보스코 유치원 : 476-0599
	주 일	토 - 16시 (어린이) 19시 (중, 고등부) 주일 - 06:30 / 09시 / 11시 17시 (청년) / 19:00					
예비신자 교리	화	20:10	목	10:00		· 전입자 면담 및 축복 : 사무실로 문의 · 유아세례는 홀수달 세 번째 토요일 11시	
	주일	09:30					

◆ 본당복음화 실천사항 ◆

2. 감사합시다 : 영성생활 강화를 통하여 감사하는 마음으로 신앙생활을 하는 사목에 중점
- 1) 기본교리 다시 배우기(주일학교 교육, 전신자 교육 및 피정)
 - 2) 성경공부 : 성경읽기, 성경쓰기, 말씀 나눔 등을 통한 성경공부 활성화
 - 3) 성사 생활에 충실, 사랑과 감사의 마음으로 친교 실천

◆ 가정미사 및 임산부안수 ◆

가정미사 : 2. 10(주일) 11시 교중미사

임산부안수 : 2. 10(주일) 9시, 11시 미사 중

※ 임산부와 가족, 임신을 원하는 부부, 신혼부부

✙ 성령기도회

- 일시 : 2. 12(화) 20시
- 장소 : 4층 대성당
- 주제 : ' 선한 이웃되기 '
- 강사 : 이수완 로마노

✙ 병자 영성체

- 일시 : 2. 14(목) 13:30부터 진행됩니다.
- 신청 : 2. 12(화)까지 신청 바랍니다.

✙ 본당 회계보고

- 일시 : 2. 17(주일) 9시, 11시, 17시 미사중

✙ 레지오 전단원 교육

- 일시·장소 : 2. 17(주일) 13:00~ 4층 대성당

✙ 오블라띠 수도회 후원미사

- 일시 : 2. 17(주일) 19시
- 장소 : 4층 대성당

✙ 가톨릭 성서모임 그룹원모집

- 과정 : 창세기, 탈출기, 마르코, 요한, 사도행전, 이사야
- 접수 : 3. 10(주일)까지, 토요일, 주일 미사후, 1층 로비
- 문의 : 대표봉사자 장현수 가브리엘라 010-2737-2547
- ※ 하나님의 은총에 감사하며, 하나님 안에 머무르고자 하는 분들 함께 하세요~^^

✙ 여정 성경공부 모임

- 오전반 : 역사서2 (목요일 오전 10시)
- 오후반 : 요한복음 (월요일 오후 8시)
- 신청 : 매 주일 9시, 11시, 17시 미사후 1층 로비
- 문의 : 교육분과장 김영선 실비아 010-5922-7564

✙ 유빌라떼 성인성가대 단원 모집

- 연습 : 매주 수요일 오후 8시~10시
- 문의 : 단장 박규태 시몬 010-8700-2414,
부단장 정희숙 카타리나 010-3137-9311

♥ 제대 꽃 봉헌 - 주님께 아름다운 꽃을 선물로 ♥

이번주에는 황학자 마리아 자매님, 익명의 신자께서
꽃을 봉헌해주셨습니다. 고맙습니다.

제대에 꽃을 봉헌하실 분들은 사무실에 봉헌해 주시기 바랍니다.

◆ 중고등부 예술제 ◆

- 일시 : 2. 10(주일) 11시 가정미사후 13:30부터
- 장소 : 4층, 대성당
- 제목 : 청춘 플레이 리스트(청·플·리)
- ※ 11시 가정미사후 지하강당에서 예술제를 보러 오시는 신자분들께 식사를 제공합니다.
맛있게 드시고 많이 보러 와 주세요~^^

◆ 주일학교 등록안내 ◆

- 대상 : 유치부(7세) ~ 고3
- 등록비 : 4만원
- 신청기간 : 2. 17(주일) 까지
토 - 16시, 19시 미사전·후
주일 - 9시, 11시, 17시 미사전·후
- 문의 : 초등부교감 010-5181-9180
중고등부교감 010-2022-9601
- ※ 셋째 아이 이상은 등록비 면제됩니다.

☒ 각 단체, 분과, 위원회 모임 안내

- 교육분과 - 2. 10(주일)10시, 구성모회방
- 선교분과 - 2. 10(주일)12:30, 성 바오로
- 꾸리아 - 2. 12(화)20시
- 사회복지분과 - 2. 14(목)13시, 지하강당
- 제분과위원회 - 2. 15(금)19:30, 성 바르톨로메오
- 교리교사회 - 2. 17(주일)11시교중미사후, 3층 교리실

☒ 하느님 나라잔치(미사)를 준비해 주는 교우들

- ☞ 2월 10일(연중 제5주일) -43구역
 - 11시 교중미사 후 헌금 계수는 전례봉사구역에서 합니다. 장소는 3층 성 바르톨로메오 방입니다.
단, 11시 교중미사 후 행사가 있을 시에는
헌금계수하는지 미리 확인 바랍니다.

- ☞ 2월 17일(연중 제6주일) -44구역

☒ 하느님 아버지의 집을 내가 깨끗이 (성당 청소)

- | | | |
|-----------|-----------|-------|
| 2 / 14(목) | 청소장소 : 4층 | 39 구역 |
|-----------|-----------|-------|



주보성인
아시시의 성 프란치스코

별양동

우 13337 과천시 별양길 2로 20, 1호 (세서울쇼핑센터 6층)
www.assisi.or.kr E-mail: byang@casuwon.or.kr
카 페: cafe.naver.com/bydchurch1

주임신부 윤용배 (라자로)
☎ 502-8453
보좌신부 신선웅 (빈첸시오)
☎ 502-8454
전교수녀 김 벨라뎃다 고 레지나
☎ 502-8458
사무실 ☎ 502-8452
FAX ☎ 502-8455
위령봉사회 HP 010-9013-0831

✠ 소통과 참여로 쇄신하는 수원교구! 신앙의 기쁨! 젊은이와 함께!



- ◆ 성전신축 특별헌금 봉헌합니다
- ◆ 보좌신부님 교구 사제연례피경
 - 피경기간: 2/18(월)~2/22(금)
 - 보좌신부님을 위하여 많은 기도 부탁드립니다.
- ◆ 환자영성체: 2/12(화) 10:00
- ◆ 대림시기 대림절 저금통 78개: (₩1,421,610)
- ◆ 2019년 사목총회 개최
 - 일시 및 장소: 2/16(토) 11시 강당
 - 참석대상: 전 신자
- ◆ 첫 영성체 가정 교리반 모집 및 설명회
 - 대상: 초등 3-6학년(유아세레자와 비세레자)과 부모
 - 교리기간: 2월20일(수) - 6월23일(주일)
 - 등록접수: 1월26일(토) - 2월16일(토)
 - 등록비: 100,000원
 - 설명회: 2/16(토) 14:30 강당
 - 문의: 대표교사 ☎ 010-5055-7400
- ◆ 아시시 사진동호회 회원 모집
 - 단체인명: 아시시사진동호회
 - 문의: 윤 아네스 ☎ 010-8992-2235
 - 초보자도 환영합니다.
- ◆ 소공동체 조직 개편에 따른 봉사자 추천
 - 현재 6개지역 22구역 97반인 소공동체 조직이 6개 지역 42구역 129반으로 확충 재편됩니다.
 - 해당되는 소공동체에서는 확대 개편된 소공동체 조직을 이끌어 나갈 봉사자를 찾아 2019년3월까지 추천해 주시기 바랍니다.
- ◆ 판공성사 기간 안내
 - 사순절 전 주까지 2019년3월9일(연중 제8주간) 까지 완료하시기 바랍니다.

성 경 구 절	
지난 주	“어떠한 예언자도 자기 고향에서는 환영을 받지 못한다.”
이번 주	“이제부터 너는 사람을 낚을 것이다.”

◆ 1월 결산서(2019.1.1 ~ 1.31) (단위: 원)

세입부			세출부		
과목	월계	누계	과목	월계	누계
전기이월		58,083,930	출자금	100,000	100,000
교무금	27,300,000	27,300,000	선교비	9,621,100	9,621,100
주임헌금	18,517,400	18,517,400	교육비	3,075,405	3,075,405
특별헌금	3,324,100	3,324,100	자선비	500,000	500,000
감사헌금	1,112,000	1,112,000	일반관리비	22,689,540	22,689,540
합동미사	0	0	부담금	22,824,100	22,824,100
과교무금	12,585,000	12,585,000	재무비	2,416,329	2,416,329
건축헌금	5,110,000	5,110,000	신협상환금	16,670,000	16,670,000
후원금	62,000	62,000	미사예물	3,570,000	3,570,000
성소후원	125,000	125,000	운영수지	-6,141,044	51,942,886
사회복지	345,000	345,000			
자선수입	626,000	626,000			
기타수입	53,930	53,930			
미사예물	6,165,000	6,165,000			
합계	75,325,430	133,409,360	합계	75,325,430	133,409,360

주간계획 02.11 ~ 02.17						
분야별	내용	날짜	요일	시간	장소	
성소부과	회의	11	월	12:00	강당	
시슬리 카페	모임	11	월	14:00	카페	
한나회	회의	12	화	20:20	강당	
청소녀위원회	회의	12	화	20:20	사목회의실	
체니콜로마리아세운동	기도모임	12	화	20:30	유아방	
평화의모후 Cu	회의	13	수	11:00	강당	
제대회	회의	13	수	11:00	사목회의실	
중·고교사회	회의	13	수	20:00	교사회의실	
라우디스성가대	연습	13	수	20:00	성가연습실	
빈첸시오회	회의	13	수	20:00	3 교실	
체니콜로마리아세운동	기도모임	14	목	11:00	유아방	
성령기도회	기도모임	14	목	20:00	강당	
제분과위원회	회의	14	목	20:30	사목회의실	
룩스메아	기도모임	15	금	11:00	사랑방	
전례부과위원회	회의	15	금	19:00	사목회의실	
룩스메아	기도모임	16	토	15:00	성체조배실	
성가대 기타 동아리	연습	16	토	16:00	성가연습실	
못자리 복사단	회의	16	토	17:20	강당	
M-E	회의	16	토	20:00	강당	

- ◆ 각 교리실에 책장내 있는 불필요한 물건을 정리 정돈 바랍니다.
- 기한: 2/15까지
- 기한 이후 불필요한 물건은 임의처분 예정

미 사 시 간 안 내							전 려 신 심		우리의 정성 (1/28~2/3)	
주일	토		일				유 아 세 례	출수달 둘째주일 14:30	교 무 금	12,400,000
	16:00 어린이 19:30 중·고등부		일 반			청년	전입교우환영식	매 월 둘째주일 11:00	주 일 헌 금	4,266,800
			06:00	09:00	11:00	20:00	16:00	환자영성체	첫째 주 화요일 10:00	사제양성특별
평일	월	화	수	목	금	토	성 시 간	첫 목요일 19:30미사후	감 사 헌 금	300,000
	06:00 (제2성당)	06:00 19:30	06:00 10:00	06:00 19:30	06:00 10:00	10:00 첫토신심	고 해 성 사	매 미사 전 30분	후 원 금	172,000
									주 간 합 계	19,526,300

천주교를 알고자 하시는 분은 본당신부님, 수녀님 또는 사무실에 문의하십시오.

미 사 시 간		구세주의 어머니 병 점 성 당 18411 경기도 화성시 병점서로 63-18 cafe.daum.net/bjcatholic 주임신부 김우정(베드로) 사무실 : ☎ 235-5511, 수녀원 : 239-5753	☑ 환자영성체 : 매월 첫번째 (목)
주 일	09 : 00 (일반)		☑ 차 축복식 : 3일 전 신청
	11 : 00 (교중)		☑ 전교수녀 이니고나 수녀, 에밀리아나 수녀
	17 : 00 (가족미사) 2,3,4 주 19 : 30 (청소녀, 청년연합) 19 : 30 (토요일 저녁 주일미사)		☑ 총회장 최영숙 (달마시오) 010-7548-1490 ☑ 연례회장 송주현 (도미니코) 010-3070-8213
평 일	월 : 아침 6 : 00		☑ 예비신자 교리 금요일 - 오후 7시
	화 : 19 : 30 목 : 19 : 30 수, 금, 토 : 10 : 00 교백성사 미사 시작 20분 전		



☑ 미사안내 및 청소구역

일 시	구 역	일 시	구 역
2월 10일	대 창	2월 17일	두 산
청소 : 성당, 유아실, 복도, 성가대석, 계단		2월 24일	병 점

☑ 금주 행사 및 모임

단 체	일 시		장 소
요셉회	2월 10일(주일)	교중미사 후	정화교리실
전례분과	2월 10일(주일)	10시	민음교리실
청소녀위원회	2월 10일(주일)	17시 30분	교사방
제분과	2월 12일 (화)	20시	조명교리실
복사단어머니회	2월 14일 (목)	미사 후	유아실
은총의수로 Cu.	2월 15일 (금)	20시	지하강당
반주단	2월 15일 (금)	미사 후	조명교리실

☑ 차주행사 및 모임

단 체	일 시		장 소
울뜨레야	2월 17일(주일)	교중미사 후	조명교리실
성소분과	2월 19일 (화)	20시	정화교리실
평단협	2월 20일 (수)	20시	정화교리실
독서단	2월 21일 (목)	20시	유아실
제대회	2월 22일 (금)	19시	정화교리실
산악회	2월 23일 (토)	08시 출장소 출발	구담봉, 옥순봉 (제천)

☑ 주일 미사참례 현황 (2월2일저녁미사 ~ 2월3일)

일자	총신자수	참례자수	참여율
2월 3일	3,899명	987명	25.3%

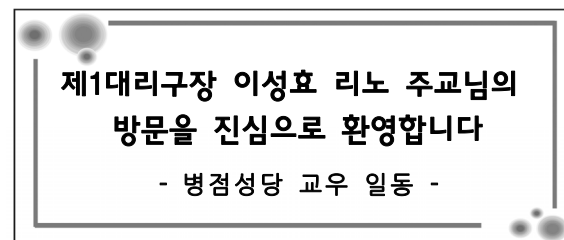

☑ 예비신자 환영식/ 2월 17일(주일) 교중미사 중

☑ 2019년 사목총회

- 일 시 : 2월 17일(일) 교중미사 후 지하강당
- 대 상 : 상임위원, 각 분과위원장 및 위원, 각 단체장, 구,반장, 형제회장, 신심단체장, 관심있는 신자

☑ 성지가기 수거 3월 1일(금)까지

- ▶ 성전 앞 수거함에 비닐제거 후 넣어 주시기 바랍니다

☑ 어르신대상 미용봉사 2월은 쉽니다

☑ 빈첸시오회에서 이웃돕기를 위한 쌀을 기증 받고 있습니다. 관심과 협조 부탁드립니다.

☑ 우리들의 정성 기간 : 1/29(화) ~ 2/3(일)

- 주일헌금 : 3,448,000원 · 교무금 : 4,530,000원
- 특별헌금 : 1,776,000원 · 감사헌금 : 200,000원
- 과년도교무금 : 290,000원

미담원 떡	사랑방 재가복지센터	세무사 이진오	낙원 떡집
이바지, 백일, 돌, 떡케익, 답례용영양떡, 선물용 맞춤편 전문점 화성시 동부출장소 맞은편 전경희 (세라피나) 234-4942, 010-4211-8415	방문요양, 목욕, 미용, 가족요양 대상: 65세이상 치매, 중풍 등 노인성질환 등급절차 및 상담서비스 요양보호사 수시모집 황인옥(리카렛따) 010-2716-2137	기장 · 신고대행 / 양도 · 증여 상속세/기타 세무담당 화성동부출장소 앞 그린시티 2F 233-8050 FAX 233-8051 대표세무사 이진오(레오)	이바지, 답례떡,백일,돌떡,떡케익 행사떡,선물세트,식사대용(영양떡) 직접만든 식혜,카스테라 설기떡 화성시 병점동 431-55 김경자 (미카엘라) 226-0063, 010-8465-0063
강원 약초 건강원	벤티트 보청기	호성요양병원	홍익돈까스
홍삼·녹용·사슴·흑염소·개소주·배즙·자색양파우·양·취즙·토마토 가시오가피·출당근·아로니아즙 화성시 병점동 347-13 박금단(라파엘라) 239-5519, 010-3378-5519	20년 경력, 전문 청능사 자격증 전신자 50% 세일 청각장애인 카드소지자 지원금 131만원 지급 수원역 7번 출구 258-0478 / 최경자(엘리사벳)	인공신장실 · 인공호흡기 완비 노인성질환의 적절한 치료 넓고 쾌적한 시설 다양한 복지 프로그램 진안동, 병점중심상가 위치 238-8636/010-4331-8649	왕돈까스 · 롤 · 파스타 · 뷔페우동 병점중앙로 100-3국민은행사거리 주공1단지 옆대형주차장 완비, 넓은 실내공간 이경용(마르티노) 237-4748, 010-9776-4889



천주교 수원교구

보라동 성가정 성당

용인시 기흥구 민속촌로11번길 13(보라동) / 전화 274-1006 / 팩스 274-1008 / www.cabora.or.kr

주임신부 : 이재욱 (요한 세례자) / 보좌신부 : 서만중 (요한 레오나르디)

전교수녀 : 백 안눈치아, 이 베아트리스 (올리베따노 성 베네딕도 수녀회)

총 회 장 : 박성남 (비오) / 연례회장 : 오순세 (바오로) 010-7634-2323

< 미 사 안 내 >

토 - 16:00 (어린이) / 19:30 (청소년)

주일 - 07:00 / 10:30 (교중) / 19:30

월 06시 / 화 19:30 / 수~금 10시, 19:30

고해성사 : 미사시작 20분 전 ~ 5분 전

유아세례 : 짝수달 가정주일 토요일 17:30

▣ 전례 및 교육 안내

☞ 소공동체 봉사자를 위한 미사 : 14일(목) 10시

☞ 성지(聖枝) 모음 : 24일(주일)까지 성당

☞ 이번 달 우리 본당 [가정 풋볼 미사] 는 21일(목) 19:30이며, [가정 주일] 은 23~24일입니다. (토요일 16시 미사없음) 가족과 함께하는 한주간 되시기 바랍니다.

☞ 유아세례 : 23일(토) 17:30 / 17일(주일)까지 신청
유아세례 부모 교리 - 세례 당일 16:30 2층 요한방

☞ 춘계사제 연수 : 26일(화)~ 28일(목) 본당미사 없음

☞ 첫 기적-새로 태어나는 혼인잔치(5월 26일 성모님의 밤)
혼인 5년차 이상 및 외곽 부부 등 / 010-8669-7575

▣ 형제 모임

☞ 형제회 월례회 : 10일(주일) 08시 만남의 방 / 010-8928-9768

☞ 1,2구역 : 16일(토) 18시 금화 1단지 독서실 / 010-5491-0902

☞ 3구역 : 10일(주일) 17시 금화 5단지 경로당 / 010-7225-4605

☞ 6,7구역 : 10일(주일) 18시 현대2차 111-1101 / 010-5202-5389

☞ 8,9구역 : 14일(목) 20시 한보라 201-401 / 010-4714-9721

☞ 15구역 : 18일(월) 17:30 1층 마태오방 / 010-3661-4501

☞ 17~19구역 : 23일(토) 18시 1층 마태오방 / 010-5003-6966

☞ 22구역 : 21일(목) 20시 1층 시몬방 / 010-5474-5419

☞ 24구역 : 17일(주일) 19시 씨네펠리 109-1005 / 010-2346-2724

▣ 많은 관심과 참여 바랍니다

☞ 일치의 모후 Cu. : 17일(주일) 08:15 강당 / 010-3554-8345

☞ 체칠리아 성가대 단원 모집 (교중미사) : 010-2290-7124

☞ 요셉대 접수 (등록비 4만원) : 3월 3일까지 교중미사 전,후
요셉 대학 오카리나반 강사 모집합니다 : 010-4544-1857

▣ 전입가족 환영 합니다 - 원장수녀님과 면담이 있습니다.

박종욱 스테파노	05구역 2반	010-4900-3092	금 화 310-401
곽희광 바 오 로	23구역 1반	010-2649-4467	씨네펠리 104-503

▣ 전례구역 안내

	이번 주	다음 주
전례구역	4 / 5 / 6	7 / 8 / 9
특별헌금	성전건축	성전건축
청소지역	3지역 (목/11시)	2지역 (목/11시)

▣ 우리들의 정성

연중 제4주일 헌금	4,418,710 원
사제양성 2차 헌금	1,511,000 원
설 합동 위령 미사 예물	10,122,000 원
주간 교 무 금 납입 현황	9,092,000 원
주간 건축헌금 납입 현황	1,890,000 원

**교무금을 바치는 것은 교우의 본분이며,
우리의 신앙고백입니다.
교무금 책정에 적극 동참합시다.**

개정 된 개인정보보호법에 따라 개인정보 수집 이용 제공
동의서를 받아 기부금영수증을 발급하여 드리게 되었습니다.
자필서명 된 동의서 및 신청서 접수 후 3일 뒤에 성당 1층
로비에 있는 구역별 우편함에서 찾아가시기 바랍니다.
시간적 여유를 가지고 신청하여 주시기를 부탁드립니다.

▣ 화답송



주님천사들앞에서 찬미노래 부르나이다

홍박약손노인복지센터	무릎프 기타 교습소	사랑 어린이 집	촌 돼지 셰프
중풍 치매 노환 방문 요양 / 방문 목욕 최우수기관 평가 (4회 연속) 031-282-3609 홍성로 대건안드레아 박경우 가브리엘라	기타도 치고, 봉사도 하고! 보라동 575-2 보라 월드프라자 306호 031-287-1361 010-8983-1361 조원준 루돌프	좋은 나무 성품 학교 사랑으로 함께하는 어린이집 금화 4단지 406동 101호 031-274-7307 010-9002-9077 이옥희 안젤라	프리미엄 출판 돼지구이 품격 보라동 579-3 (한보라 2로 11) 031-274-4540 010-3401-4540 조태희 사비노
리디아 수의	바 이 한 스	대지 인테리어	보라연 한의원
친환경 소재 한지섬유 수의 제작 지상로 106 (지곡동) 다가울 갤러리 010-4167-5115 신경희 리디아	세련된 감각 여성의류 쇼핑몰 www.byhans.kr 070-7797-8520 김영옥 율리아나	집수리의 모든 것 착한가격, 성실시공 상갈 금화 3단지 일구 사거리 031-281-7008 010-5389-1076 고수성 알비노	교통사고 자동차보험 추나요법 보라동 베스트프라자 3층 031-286-3063 강광진 실베스텔 김혜명 에스텔

[교 무 금]
실험 131-018-149156
보라동성가정성당

[건축헌금]
실험 131-018-149163
보라동성가정성당

책정자 [이름,세례명] 기입
[입금 후 사무실로 전화]
자동이체는 전출 전 해지

미 사 시 간	주 일	오전 9시 오전 11시 오후 4시 (청년) 오후 7시30분
	토 (주일)	오후 4시 (어린이) 오후 7시30분 (청소년)
	월	오전 6시30분
	화·금	오전 10시, 오후 7시30분
	수	오전 6시30분, 오전 10시
	목	오후 7시30분
	토	오전 10시



주임신부 : 손 창 현 (이나시오)
보좌신부 : 신 민 재 (미 카 엘)
총 회 장 : 김 영 화 (레이지오)
연령회장 : 조 중 기 (메토디오)
010-3737-7634

용인시 기흥구 신촌로73번길24
☎ 896-2977 FAX 896-2978
<https://cafe.naver.com/bjcatholic>

축복 : 주일 오전11시 미사 후
첫째 주일 - 여행자들
둘째 주일 - 병자들
셋째 주일 - 출산, 임산부, 아이를 갖고 싶어하시는 분들
넷째 주일 - 가정
집·차·상가 축복 : 토 10시 미사후
성시간 : 첫째 목 오후7시30분미사후
성모신심 미사 : 첫째 토 오전10시
유아세례 : 짝수달 마지막 토 오후5시
병자영성체 : 매월 첫 수요일

☎ 교리실 사용 후 청소 및 정리 하시기 바랍니다.

☎ 2019 매일 성경 읽기 (준비물 : 신약성경)

- 매일성경읽기 표에 따라 미사 영성체 후 성경읽기를 함께 합니다. 미사 불참시 개인적으로 읽습니다.

☎ 축복 (주일 오전11시 미사 후)

- 첫째 주일 : 여행자들을 위한 축복
- 둘째 주일 : 병자들을 위한 축복
- 셋째 주일 : 출산, 임산부, 아이를 갖고 싶어하시는 분들을 위한 축복
- 넷째 주일 : 가정을 위한 축복

☎ 주임신부님 휴가 관계로

2월 11일부터 22일까지 평일미사는

월 06:30, 화/수/금 10:00, 목 19:30에만 있습니다.

☎ 병자영성체 (신청 : 해당구역장)

- 일시 : 2월 13일 (수) · 마감 : 2월 10일 주일

☎ 유아세례 (신청 및 문의 : 사무실)

- 일시 : 2월 23일 (토) 오후5시 · 마감 : 2/21(목)

☎ 함께하고 나누는 보정성당 민속놀이

- 일시/장소 : 2월 24일 주일 오전11시 미사 후, 1층 로비
- 중목 : 율놀이(상금 지급), 제기차기, 투호, 딱지치기
- 청소년위원회에서 음식판매 합니다.
- 교우분들의 많은 참여 바랍니다.

☎ 성가지 회수

- 마감 : 3월 3일 주일
- 장소 : 3층 성전앞, 1층 사무실앞

☎ 본당 미사 반주자를 모집합니다.

- 문의 : 임 비비안나 010-8612-1202

☎ 요아킴안나회 회원 모집

- 성모 마리아를 낳으시고 기르신 성 요아킴과 성 안나를 본 받아 가정과 교회 안에서 신심을 강화하고 신앙의 모범이 되고자 노력하시는 분들을 위한 모임 '요아킴안나회'에서 교우 여러분들을 기다립니다.
- 대상 : 65세 이상 남/여 · 접수 : 3층로비 / 사무실

☎ 꽃꽂이 클래스 모집 (3월 개강)

- 매주 목요일 12시, 14시, 102호
- 문의 : 이 카타리나 010-3228-8482

☎ 2019년 초등부 주일학교 '6학년' 건진성사 신청

- 대상 : 2019년도 6학년 어린이만
- 접수 : 어린이 미사 전후, 3층 로비
- 문의 : 최 엘리사벳 010-5412-0479

☎ 2019년 초등부 주일학교 등록 접수 안내

- 기간 : 1/5 ~ 2/23 매주 토 어린이미사 전후, 3층 로비
- 대상 : 7세부터 6학년 (2019년 기준)
- 등록금 : 5만원/1인, 8만원/2인이상, 현장접수
- 설명회 : 3월 2일 (토)
- 문의 : 최 엘리사벳 010-5412-0479

☎ 중고등부 주일학교

- 문의 : 박 마태오 010-8354-0276

☎ 은빛여정

- 개강 : 3월 5일 (화) 10시 미사 후, 2층 세미나실
- 교재비 있음
- 문의 : 정 그라시아 010-8233-8503

☎ 성경공부 "여정 첫 걸음"과 "여정"

	개강일시	강의장소	비고
여정 첫 걸음 <오경과 역사서>	3/6 (수) 10시 미사후	세미나실	수강료, 교재비 있음
여정 <예언서>	3/4 (월) 10시		

- 신청 : 사무실 앞
- 문의 : 교육위원회 010-8885-1790

☎ 2019년 가톨릭 성서모임 그룹원 모집

	월	화	수	금
창세기	10:00	10:00미사후	19:30	
탈출기	10:00	10:00미사후	19:30	
마르코	10:00			
요한	10:00	10:00미사후	19:30	
사도행전				10:00미사후
이사야		10:00미사후		

- 모집기간 : 1월 12일 (토) ~ 2월 17일 주일
(※ 모집인원이 적을 시 폐강될 수 있습니다.)
- 개강미사 : 2월 20일 (수) 오전10시 미사
- 문의 : 유 크리스티나 010-6483-7747

☎ 전입을 환영합니다. (1/28-2/3)

세대주	세례명	구역	동
최영인	안드레아	포스홀 2	211
김규전	베다	동원	303

- 전입세대는 주임신부님과 면담하시기 바랍니다.

☎ 우리들의 정성 (1/28-2/3)

연중 제 4 주일 미사참례자 : 1,627명 (29.04%)

- 주일헌금 : 6,192,820원
- 특별헌금 : 2,113,000원
- 교우금 : 15,920,000원
- 감사헌금 : 240,000원
- 제대초봉헌 : 2,200,000원

※ 1/23 '이영'으로, 2018년 11/1 '성당교우금'으로, 10/4 '율리아나'로, 8/31 '체칠리아'로, 7/25 '교우금4-8'로 송금하신 분은 사무실로 연락주시시오.

☎ 2018년 기부금영수증 발급 안내

- 2018년분 기부금영수증을 2019년 1월 1일 이후 봉헌하시면 2019년 기부금으로 처리됩니다.
- 기부금영수증은 본당 교적자에 한해 사무실에서 직접 발급 받으시기 바랍니다.

☎ 교우금 납입계좌 : 계좌이체시 '성명-세례명' 기입

(재)전주교수원교구유지재단	우리은행	1005-300-916904
----------------	------	-----------------

☎ 성당 청소

일시	2월 16일 (토) 11:00	2월 22일 (금) 11:00
3층	포스홀 1 구역	포스홀 3 구역
1층	포스홀 2 구역	GS자이/꿈에그린 구역

- ※ 교우 여러분의 적극적인 참여 바랍니다.



본오동성 요한 세례자성당

안산시 상록구 충장로 224(구.본오3동878)
사무실 ☎ 502-5641, FAX 502-5642 (우)15537

http://www.cabono.or.kr
bono@casuwon.or.kr

주임신부	정영철 (안토니오)
보좌신부	도승현 (베드로)
총회장	박광종 (야고보) 010-5336-9417
연령회 부회장	정현철 (그레고리오) 010-8707-6310

미 사 시 간									✠ 고해 성사는 미사 15분 전부터		예비신자 교리시간	
주 일 사	토요일 16:00(어린이) · 19:00(성인)		평 일	월	화	수	목	금	토	주일반	09:30	
	09:00(중,고등학생) 11:00(교중) · 17:00(청년)			09:00	10:00 19:30	6:00 10:00	10:00 19:30	10:00 19:30	10:00	목요반	20:30	
* 유아세례를 원하시는 분은 사무실로 신청해주세요!						* 병자 영성체: 매월 셋째주 목요일						



천사들 앞에서 당신께 노래를 당신께 노래하오리다

✠ 금주의 성경 한 말씀 : “그들은 모든 것을 버리고 예수님을 따랐다.”(루카 5,11)

✎ 오늘(2월10일)은 연중 제5주일입니다. 본당 건축(리모델링)을 위한 2차헌금이 있습니다.

✎ 이번 주간 성경 읽기

일자	2/10	2/11	2/12	2/13	2/14	2/15	2/16
부문	옴14	옴15	옴16	옴17	옴18	옴19	옴20

♣ 연령회 월례회 2월10일(주일)교중미사 후 7층

♣ 소공동체봉사자모임 2월10일(주일)교중미사 후

♣ 정월 대보름 맞이 본당 건축기금 마련 안내

- ▶ 찰밥+3종나물 세트 10,000원, 부럼도 판매함
- ▶ 판매: 2월17일(주일) 미사전.후 소공위원회
- ☞ 찰밥과 팔 기증받습니다 ~

♣ 어린이 첫 영성체 신청 접수받습니다

- ▶ 접수마감: 2/10(주일)까지 ▶ 교육비: 4만원
- ▶ 부모님은 ‘부모신앙아카데미’ 수강이 필수임
- ☞ 자제화 사항은 게시판 포스터 및 추후 안내
- ▶ 문의: 초등부교감 유 발렌티나 010-8892-8214

♣ 도승현 베드로 신부님 사제연례피정 가십니다

- ▶ 피정기간: 2/18(월)부터 2/22(금)까지
- ☞ 피정을 가시는 신부님을 위하여 다 함께 많이 기도하여 주시기 바랍니다!

♣ 미사시간 변경 조정 안내 2/19(화)~2/22(금)

구분	2/19(화)	2/20(수)	2/21(목)	2/22(금)
오전	×	10:00	10:00	10:00
오후	19:30	×	×	×

♣ M.E. 소개 모임 안내

- ▶ 가정성화와 배우자 사랑을 통해 행복한 혼인 생활을 위한 혼인한지 3년 이상된 부부님들을 초대
- ▶ 일시: 2월16일(토) 오후4시 어린이미사
2월17일(주일) 9시중고등부, 11시교중미사
- ▶ 문의: ME대표 최원웅 프란치스코, 정진희 에스텔 010-9045-7710

♣ 일치의 모후 Cu. 월례회의 알림

- ▶ 일시: 2월 15일(금) 저녁8시부터 7층 강당

♣ 전입오신 교우님 환영합니다!

성명(세례명)	직전본당	구역/반	전화번호
안영옥(데레사)	대전관저2	본오2-3	010-****-2726
김환궁(빈첸시오)	복음화국	상록1-2	010-****-1055

♣ 지난 주일 우리들의 정성

단위:원

연 중 제 4 주 일 헌 금	3,190,500	
사 제 양 성 후 원 특 별 헌 금	1,758,000	
교 무 금 (1 / 2 8 ~ 2 / 3)	6,865,000	
2019년건축헌금(누계)~2/3	16,411,000	
미사참례자	총 신자수	참례율
892명	3,120명	28.59%

☞ 교무금납부계좌: 하나은행 467-810000-76004
(재)천주교수원교구 본오동성당

※교무금 책정하신 교우님의 성명(세례명)으로 입금바람!

♣ 건축헌금 특별봉헌금 (1/31 ~ 2/6 납입일순)

- ▶ 전영애 프란치스코 50만원 ▶ 박수원 요아킴 10만원
- ▶ 황수연 글라라 5만원 ▶ 김문이 글리체리아 10만원
- ▶ 김병준 바오로 10만원 ▶ 반옥매 모니카 1만원

♣ 감사헌금 봉헌금 (1/17 ~ 2/6 납입일순)

- ▶ 이진옥 요한 10만원 ▶ 안유주 데레사 20만원
- ▶ 이순영 세실리아 5만원

♣ 전례 담당 구역 안내

2/10(일)월드1	2/17(일)월드2	2/24(일)신안5
* 주일 교중미사 후 봉헌금 집계에 봉사바랍니다.		

♣ 청소 담당 구역 안내

2/16(토)우성1,2	2/23(토)월드1,2	3/2(토)신안5,6
청소할 구역은 '성전' 과 2층 복도, 현관입구, 유리창, 계단 및 승강기 내부와 4-6층 화장실까지입니다.		

✎ 천주교를 알고자 하시는 분은 이웃 천주교 신자들이나 성당 사무실에 문의하십시오!

주임신부 : 송성규 안드레아
사목회장: 김명식 베네딕도
연령회장: 김효석 바오로(010-8783-1413)
사무실: (031)227-2350.FAX: 227-9974
사이트: http://www.bongdam.or.kr
카페: Cafe: daum.net/bdcathoilc
이메일: bongdam@casuwon.or.kr
경기도 화성시 봉담읍 최루백로 136-5



미사시간 /행사일정

주일: 오전9시, 오전11시(교중미사)
토: 오후4시(어린이), 오후7시30분
월: 오전6시. 수,금: 오전10시
화,목: 오후7시30분
성모신심미사: 첫째 토요일 오전10시
유아세례: 짝수달 둘째 토요일 오후5시
예비자 교리시간: 주일 오전9시30분

본당 사목총회

2월 10일 (주일) 교중미사 후
(교우분들의 많은 참여 바랍니다)

☑ 특별헌금

2월 17일(주일)본당발전 특별헌금

☑ 초·중·고 주일학교 등록

등록기간: 2월 2일(토) ~ 2월 24일(주일)
대 상: 2019년도 본당소속 7세(유치부) ~ 고등학교 3학년
접수방법: 주일학교 등록원서 작성 후 신청
등 록 비: 초등부 4만원(1년)
중고등부 5만원(1년)
문 의: 초등부 교감(010-8030-8079)
중고등부 교감(010-8630-6829)
- 셋째자녀 이상 등록비 면제(3명이상 모두 등록 시)

☑ 주임신부님 대리구 사제 연례 피정

일 시: 2월11일(월) ~ 15일(금)
- 피정 잘 다녀오실 수 있도록 많은 기도 바랍니다. 또한 피정기간인 12일(화) ~ 15일(금)은 미사가 없습니다.
- 사무실 근무는 오전10시 ~ 오후1시까지입니다.

☑ 일반여정 접수

기 간: 2월10일(주일) ~ 3월3일(주일)
등록비: 2만원(교재비 별도)
- 루카복음서, 사도행전(수요일 저녁8시)
- 시서와 지혜서(금요일 오전11시)

☑ 황금 궁전 뵈레시디움 창단식

일 시: 2월 16일(토) 15시
장 소: 교육관 1층
- 봉담 은총의 샘 꾸리아 단원들의 많은 기도 부탁드립니다.

☑ 전기가 낭비되고 있습니다.

- 성전 및 각 교리실 사용 후에는 난방기 전원을 꼭 꺼 주시고 귀가 바랍니다.(절전을 생활화)
- 화장실 및 창고 출입 후에는 꼭 소등바랍니다.

☑ 본당 승합차 구입 봉헌 받습니다.

- 목표액: 6,000만원
차량봉헌금 금주 합계 : 1,200,000원
1/27 현재 봉헌금 총 합계 : 44,555,000원

☑ 주일미사 시간변경에 대한 의견 수렴

A안: 오전 8시 // 오전10시30분
B안: 오전 10시30분 // 저녁 7시
※ 2019년 3월 첫째 주일부터 시행 ※
- 2월 한달간 스티커 붙이기를 통해 교우분들의 의견을 수렴하고자 합니다.
교우분들의 많은 관심과 소중한 참여 부탁드립니다.

☑ 소공동체 형제모임

구역	일시	장소
동문	2월15일(금)19시	105동202(임베드로 맥)

☑ 전입을 환영합니다.

성명(세례명)	주 소	전화번호	오신곳
이준호(바오로)	동성그린 A-202	3802-9602	북음화국
박찬규(베드로)	상리2 206-901	9005-3056	화서동

- 전입교우 방문시 교패를 꼭 전달하여 주십시오.
- 전입세대주는 사무실에 오셔서 교무금 책정바랍니다.

☑ 2월 월례회의 및 회합 일정

내 용	일 시
사회복지분과	10일(주일) 9시 미사 후
울프래아	10일(주일) 교중미사 후
소공동체위원회	17일(주일) 9시 미사 후
전례해설단	17일(주일) 9시 미사 후
꾸리아 월례회의	17일(주일) 교중미사 후
성령기도회. 레지오	매주 화요일 저녁미사 후
레지오	매주 수요일 오전미사 후
소년브레시디움	매주 토요일 13시

☑ 주일 미사 전례 봉헌 및 청소

2/3	6지역(내리, 동남1, 동남2, 수영리, 상리2, 상리3구역)
2/10	2지역(삼봉, 상리, 신안, 한신구역)

☑ 주일 미사 참례 현황

일시	어린이	저녁	9시	교중	합계	신자수	참례율
1/27		176	216	247(42)	681	2,181	31.2%
2/3		154	248	227(42)	671	2,184	30.7%

☑ 우리들의 정성

교 무 금	5,290,000원
연 중 제 4 주 일 헌 금	2,201,000원
사 제 양 성 특 별 헌 금	1,195,000원
감 사 헌 금	160,000원
연 령 회 비	952,000원
사 회 복 지 후 원 회 비	484,000원

천주교를 알고자 하시는 분은 이웃 천주교 신자들 또는 성당 사무실에 문의 하십시오

2월 10일

< 연중 제5주일 >

전 화	사무실	462 - 1900		부곡동성요셉성당 (주보 : 노동자 성요셉) 주임신부 : 배영호 베드로 총 회 장 : 김영성 돈보스코	미 사 시 간			
	사제관	462 - 1902			주 일	토요일 저녁 19:30 10:30(교중), 16:00(청신년)		
	팩 스	462 - 1911				평 일	월 : 06:00 화, 목 : 19:30 수, 금 : 10:00	
	연령회장	010-9088-0284			성 모 신 심		매월 첫 토요일 10:00	
	집, 상점, 차츰복	상시 신청			성 시 간		매월 첫 목요일 미사중	
병자영성체			매월 셋째 목요일	15880 군포시 번영로 28번길 45-1 다음카페 : 부곡동성요셉성당 E-mail : bugok@casuwon.or.kr				
유아 세례			3,9월 둘째 토요일					



오늘 금주2차 : 부채상환 건축헌금
차주2차 : 부채상환 건축헌금
본당 총회 : 교중미사후 . 떡국 나눔

† 2018년 회계 결산 (2018. 12. 31. 현재)

자 산		부 채 및 기본금	
현금	1,035,000	(부채)	
보통예금	111,863,933	단기차입금	10,000,000
출자금	6,311,328	교구차입금	414,604,800
토지	2,394,954,800	신협차입금	700,000,000
건물	4,357,102,790	퇴직연금	10,917,215
성물	97,100,000	(기본금)	
퇴직예치금	10,917,215	기본금	5,570,249,929
		차기월상금	121,582,036
		운영자금	151,931,086
총 계	6,979,285,066	총 계	6,979,285,066

*상세 내역은 게시판을 참조해 주세요.

† 성모송헌세례 예비신자모집 가두선교

날 짜	활동 배정	시간
2/ 9(토)	Pr: 하늘의여왕, 정의의거울, 자비의모후 은총의샘, 예언자의모후 소공: 1, 4, 5, 7구역	오후 2~3시 (본당 1층 1시50분집결)
2/16(토)	Pr: 사랑의샘, 다윗의탑 소공: 2, 3, 6, 중정구역	

† **척사대회** (개인/단체 율놀이)

일시 : 2월 17일(주일) 교중미사후. 4시미사 없음.
후원금, 후원물품 사무실 접수합니다.

† **여정 첫걸음 수강생 모집**

개강 : 3월 8일(금) 10시미사후. 사무실 접수

† **건진성사(6/9일) 희망자 접수** : 사무실

† **소공위원회 봉사자 미사**: 2/12(화) 19시30분

† **헌화회 후원회원 미사**: 2/15(금) 10시

† **구역반/단체 모임**

▶ 소공위원회 월례회의: 2/12(화) 저녁미사후

▶ 4구역 형제회: 2/18(월) 저녁8시. 405-1002호

† **우리들의 정성** (1. 31 ~ 2. 6)

주 일 헌 금	816,000원	2차헌금	559,000원
설 헌 금			688,000원
교 무 금			830,000원
함동미사에물			3,955,000원
제대초 봉헌	이한숙 5만, 이병모 5만, 박정금 3만 익명 1 2만		
척사대회후원	김영성 10만원 윤정길 물품 5점		
건축헌금 (단위: 원)	이종홍 10만, 이금태 10만, 한수민 10만 한순례 6만, 최정자 10만, 객건환 15만 박정금 10만, 신부님 50만, 익명 1 5만 계 1,260,000원 (누 계 10,375,600원)		
본당 부채	건 물	600,000,000원	
	토지 대금	414,604,800원	

† **교무금 납부 및 주일미사 참례 현황**

책정세대/총세대	책정율(%)	납부율(%)	미사참례/총신자수(참례율)
115/401	28.7%	24.7%	264/993(26.6%)

† **구역별 전례 및 청소 일정**

2 / 9(토)	2 / 10(주일)	2 / 16(토)	2 / 17(주일)
6구역	3구역	5구역	2구역
박연분/김순자	한창희/김기숙	김종숙/이민경	
청소 3구역		청소 4구역	

한마음 종합인테리어 도배, 장판, 보일러, 수도 아파트 확장공사 및 상가, 집수리전문 부곡정영외과 맞은편 ☎ 461-0488/010-3631-0488 김용준 바오로 · 김명남 마리아	한솔익스프레스·파란이사 88호 포장이사 · 일반이사 사무실이사 전문업체 대표전화 ☎ 454 - 7272 010-5667-6161/010-5557-0927 고영진 미카엘·이춘옥 로사	효 치 과 야간진료(목요일 저녁9시까지) 중앙로 덕성초교방향 파라마케트2층 ☎ 461 - 2835 임재유바오로·박은정사라	비발디 음악학원  피아노, 바이올린 부곡중앙초앞 ☎ 461-6095 주예랑 미카엘라
던킨 도너츠 의 왕 역 사 점 (의왕역1층) ☎ 461-3371 유승용 안토니오	송인대석사중양태권도 음악줄넘기, 급수줄넘기, 키크기체조 부곡중앙초교 정문앞1층 ☎ 461 - 8781 장동명 마태오	무봉리 토종 순대국 포차 개시 골뱅이, 두부김치, 자들숙주볶음 성당 앞 ☎ 461 - 8588 권선애 엘리사벳	두리 이비인후과 (전문역2인) 어지러움증/코수술/편도결석 고려대 의학박사 ■ 외래교수 대한민국 마라톤 여는 인물대상(2012) 신한은행스포츠센터2층 ☎ 397-7577 문준환 이나시오

교무금/건축헌금 신협 131-013-960088 부곡동성당. 주임 신부님 강복 : 매일 밤9시.



북수동성당

www.suwons.com / www.suwons.net

(주보 성 미카엘 대천사)

16253 수원시 팔달구 정조로 842

주임신부 : 최바오로(바 오 로)
보좌신부 : 김 범 진(루 카)
전교수녀 : 이 아가다마리, 이 테레사
총 회 장 : 010-9551-6827
연령회장 : 010-5098-0148
사 무 실 : ☎ 246 - 8844~5
F A X : ☎ 246 - 0926

☑ 오늘은 연중 제 5주일이며 입니다.

☑ 매월 둘째주일은 가정주일

온가족이 함께 기도, 미사참례, 식사와 대화하기, 사랑,봉사 실천하기, 가족간 칭찬하기

♣ 새가족 입교식: 2월 10일(주)11시

“ 주님의 초대를 받아 성지본당에 오신 새가족 여러분 진심으로 환영합니다.”

매일 새가족찾기, 로사리오 5단 바치기

교 리: 매주일 오전 9시30분

담 당: 이 아가다마리 분원장수녀

2월말까지 등록가능, 성모승천대축일 세례

☑ 수원성지위원회 2/10(주) 오후 7시

☑ 평단협회의 2/13(수) 저녁 7시

☑ 성령기도회 2/13(수) 저녁 8시

☑ 연령회 월례회의 2/13(수) 저녁 8시

☑ 명도회 2/14(목) 11시미사후

☑ 꾸리아 2/14(목) 저녁 8시20

☑ 외방후원회 2/15(금) 오후 2시

☑ 소공동체 2/15(금) 저녁 8시

☑ 파티마 2/16(토) 오전 9시

☑ 현양기도회 2/16(토) 오전 10시30

♣ 은빛여정 개강(지혜서)

3/4(월) 오전 9:30, 신관 103호

신청비, 교재비포함 23,500

어르신들의 많은 등록 바랍니다

☑ 성지가지를 보내 주세요!

✚ 초,중고 주일학교 등록

3월 3일(주일) 입학, 개학식

우리 아이들의 영적성장과 신앙성숙을 위하여 꼭 필요한 학교입니다

부모님들의 많은 관심과 참여 부탁드립니다.

*1인 3만원, 2인 5만원(등록금은 예년과 동일)

* 등록기간: 2/28(목)까지

☑ 2월 청소담당: 지동1, 지동2구역

☑ 전례봉사

	금 주	차 주
토	청년회	청년회
06	안정선. 그리스도의	박영미. 그리스도의
09	중 · 고등부	중 · 고등부
11	김원영. 팔달1	강승숙. 팔달2

☑ 지역 세대별 교무금 봉헌현황

지역 (세대)	1 지역	2 지역	3 지역	4 지역	기타 구역
2018. 12	43.2	46.5	42.5	48.5	18.4
2019. 현재	26.1	27.1	23.9	31.1	10.1

☑ 우리들의 정성

교 무 금	2,560,000원
주일헌금	1,484,000원
사제양성2차	425,000원
감사헌금	
전복남	10,000원
김대현	20,000원
김부운	20,000원
최혜순	50,000원
강승숙	100,000원
오은영	100,000원

♣ 500만단 로사리오 바치기

지난주	4,220단/20명
총합계	1,757,958단/7,851명

봉헌자 이름과 봉헌기간을 명확히!

미 사 안 내	예 비 신 자 교 리 반					
주일 : 06시, 09시(어린이, 청소년) 11시(교중), 17시(순례), 22시 토 : 첫토11시(성모신심), 19시30분(창년) 평일 : 월, 화, 수, 목, 금, 토 - 오전 11시 (수원성지 순례미사) 화, 수, 목 - 19시 30분	주 일 반					
	교리반	시 간	장 소	교리반	시 간	장 소
	성인반 1	09시 30분	교육관102호	성인반 2	15시 30분	교육관102호
	유아세례 : 홀수달 첫토요일 오후 5시, 집 및 차 축복 : 수시(미리 신청바람)					
혼인 면담 : 당사자는 혼인관계증명서, 혼인강좌수료증, 세례증명서를 지참하고 두 달 전에 서류를 작성한 후 신부님과 면담						

천주교를 알고자 하시는 분은 이웃 천주교 신자들, 또는 사무실에 문의하십시오.



북여주성당

(예수의 성녀 데레사)

주임신부 : 안형노(아교보)

(우 12636) 경기도 여주시 신록로 77-23
 사제관: 886-1003 사무실: 886-9322 전승: 886-9323
 총회장 : 010-8628-7298 연례회장: 010-4440-1004

전
레
및
미
사

- 주일미사 : 오전 9시(가족미사), 11시(교중)
토요일: 저녁 7시 (청소녀미사)
- 평일미사 : 월요일 : 오전 6시 30분
화요일 : 저녁 7시
목요일 : 저녁 7시(가족미사)
수, 금요일 : 오전 10시
- 유아세례, 관면훈배, 각종축복, 신앙상담은
사무실에 문의바랍니다.

예비자 교리	매주 주일 9시30분	병자영성체	매월 첫 화요일 오전10시부터
성체조배	매월 첫 목요일 미사 후		

“신앙의 기쁨! 젊은이와 함께!”

■ 단체 월례회의

2월 10일(주일) 평단협, 사회복지, 성가대
 2월 14일(목) 꾸리아, 상임위원회
 2월 17일(주일) 울뜨레야

■ 이마트 영수증 수거 안내

주일학교 중고등부에서 이마트 영수증
 수거를 실시하고 있습니다.

수거된 영수증 금액의 **0.5%**를 본 성당에
 적립, 지급됩니다.

* 많은 협조 부탁드립니다..

■ 2월 산악회 등산 안내

일시: 2월 11일(월) 본당 8시 10분 출발
 장소: 횡성 청태산

겨울등산복 착용 바랍니다.

회비: 2만원, 묵주, 도시락, 물 지참
 문의: 장홍권 프릭스 (010-4707-1764)

■ 본당 재정

전기이월	수입	지출
117,871,165	44,145,043	33,238,690
잔 액	128,777,518	
건축예치금	80,000,000	

■ 연중 제5주일 미사 전례안내

주일미사 참례 [26%(525명)참례]

일	시간	미사해설	청소	1독서	2독서
02.10	9시	정민 케루빔	대신2 구역	전무현 유스토	이서영 글라라
	11시	조경희 베로니카		장일 하상바오로	김문정 보나
02.17	9시	이승주 마리아	북내1 구역	김태강 율리아노	김모을 베로니카
	11시	장경준 미카엘		김광주 요셉	박영실 프란치스카

■ 우리들의 정성

주일헌금	1차	2차
	1,977,600	837,000
교무금	2,880,000	
감사헌금	송경순 미카엘라	40,000
	김기풍 돈보스코	100,000
	이성희 스테파노	30,000
	남인숙 파비올라	100,000
	김영자 마리아고레띠	100,000
	익명	50,000
이번 주 2차 봉헌금은 본당활성화를 위한 봉헌금입니다.		



분당성마태오성당

www.stmatt.or.kr

e-mail : matew@casuwon.or.kr

13609 성남시 분당구 황새울로 132번길 2

사무실 (031) 711-4268
FAX 0303-0395-1004

주임신부	이철수(스테파노)
1보좌신부	이재훈(요한 보스코)
2보좌신부	유동철(요한 세례자)
전교수녀	임애영(아가피토)
전교수녀	유옥경(라사)
총 회 장	강정만(모세)
연령회장	조남준(하삼바오로) 010-9552-4268

“옛것은 지나갔습니다. 보십시오. 새것이 되었습니다.” (2코린 5,17)

☞ 2월 전례 안내

- 24일(주일) : 가족미사(토요일 어린이미사부터)
- 28일(목) : 위령제 미사

☞ 2019년 성모 승천반 예비신자 교리반

반 명	시 간	교리실
주일반	오전 9시 30분	소성당
화요일반	오후 8시	마태오 교리실
금요일반	오전 11시	마태오 교리실

☞ 선교는 우리의 사명!

가까운 이웃부터 하느님의 자녀로 인도합니다.

☞ 미사 변동 안내

교구 행사 참석 등으로 2월 19일(화)에는 본당 오전 10시 미사는 없습니다.(새벽 6시 미사 있음)

☞ 마태오 장학생 선발 안내

가정 형편이 어렵거나 선행으로 모범이 될 만한 학생을 추천받습니다. 선발 요강 등 상세 내용은 본당 홈페이지, 또는 게시판에 참고하세요.
- 서류접수 : 2월 10일(주일)까지 본당사무실

☞ 사랑의 성미함 비치

본당 사회복지분과에서 본당 설정 25주년 행사의 일환으로 '사랑의 쌀 모으기'를 실시합니다. 이웃사랑 실천을 위한 나눔 활동에 교우 여러분들의 적극적인 참여를 부탁드립니다.

- 기간 : 2019년 2월 1일 ~ 4월 30일
- 장소 : 본당 지하 1층 양쪽 계단
- 문의 : 010-2301-6270(사회복지분과장)

☞ 감사드립니다.

현화회에서 본당 리모델링을 위한 건축현금 3백만 원을 봉헌해주셨습니다. 감사합니다.

♣ 매주 목요일은 소공동체 모임, 적극 참여합니다.

☞ 비전 25th 실천사항

<2·3월 영적도서 읽기>

요나 신부의 서랍 속 이야기 '나의 더 큰 바다'

※ 추천도서는 성물방에서 구입하실 수 있습니다.

☞ 2019 수험생 캠프

- 대상 : 수능을 마친 수험생
- 일시 : 2/16일(토) ~ 17일(일) -접수 10일까지
- 장소 : 강화 하늘그림 펜션
- 문의 : 010-3652-4191(김 마리아테레사)

☞ 2019 본당 행사 포스터 공모 안내

1) 사순특강

- 주제 성구 : “옛것은 지나갔습니다. 보십시오. 새것이 되었습니다.”(2코린 5,17)

- 일시 : 4월 2일, 9일(화) 10시 미사 후
- 장소 : 대성전 - 대상 : 전신자
- 강사 : 박진상(제르마노) 신부님
수원 가톨릭대학교 총장
- 접수 : angela910@naver.com (마감 3월 10일)
- 문의 : 010-3055-0777(문화분과장)

※ 당선작(3편)에는 소정의 상금을 수여합니다.

미사 안내

주일	• 오전 : 6시, 9시(학생), 11시(교중) • 오후 : 5시(청년), 7시 30분, 9시 30분 12시 30분(영어미사, 소성전)
토요일	• 오후 : 3시 30분(어린이), 7시 30분(토요자녀주일)
평일	• 오전 : 6시(월 ~ 토), 10시(화 ~ 토) • 오후 : 7시 30분(수, 목)

※ 고해성사는 매 미사 30분 전에 있습니다.

- 병자영성체 : 매월 둘째 금요일
- 유아세례 : 홀수 달 첫 토요일(오후 5시)
- 차축복 : 상시 협의 하에 • 집(가게)축복 : 셋째 금요일
- 병자 방문 예비신자 교리 신청 : 010-8737-3114

빈첸시오 사랑나눔계좌 : 수협 113-13-001785

수원교구 마태오성당(빈첸시오 아 바오로회)

※ 2019 - 새 아담의 해 : “은총과 의로움이 충만하다!” (로마서 5,17)※

주임신부: 전시몬 (시몬) 보좌신부: 정연진(토마스) / 나스 총 회 장: 김병호 (마르티노) 연령회장: 최길남(헨리코) 010-5227-8460 * 축복신청: 상시 사무실에서 접수 (임산부[첫도]/집, 자동차 등)	 분당 성바오로 성당 http://www.bundangpaul.or.kr 경기도 성남시 분당구 양현로 170 (이매동106-1) ☎ 031)703-4437, FAX 031)707-6950	<table border="1"> <tr> <td rowspan="4">미</td> <td rowspan="3">주 일</td> <td>토) 16:00</td> <td>토) 19:30</td> </tr> <tr> <td>06:30</td> <td>09:00</td> </tr> <tr> <td>11:00</td> <td>15:00</td> </tr> <tr> <td>19:30</td> <td></td> </tr> <tr> <td rowspan="3">사</td> <td rowspan="3">평 일</td> <td>06:30</td> <td>월 수 금</td> </tr> <tr> <td>10:00</td> <td>화수목금토</td> </tr> <tr> <td>19:30</td> <td>화 목</td> </tr> </table>	미	주 일	토) 16:00	토) 19:30	06:30	09:00	11:00	15:00	19:30		사	평 일	06:30	월 수 금	10:00	화수목금토	19:30	화 목
미	주 일	토) 16:00			토) 19:30															
		06:30			09:00															
		11:00		15:00																
	19:30																			
사	평 일	06:30	월 수 금																	
		10:00	화수목금토																	
		19:30	화 목																	

분당공동체의 성장과 미래를 위하여

2019 : 새 아담을 위하여 -
자 동 차 내 부 정 리 해 드 리 기 !

함께 생각합니다

마침 기도가 끝나기 전에
미리 성전에서 나가는 모습...!?

주님의 자녀가 되시고자 입교하신
형제·자매님 진심으로 환영합니다.



- 교리: 주일 09시 30분 / 303호 교리실
 화요일 20시 30분 / 201~2호 교리실
 수요일 11시 / 바오로 홀



※ 3월 13일(수)까지 입교가 가능합니다.

☑ 독서단 · 해설단 모집

- 독서단 : 각 구역별 남·녀 각각 1명씩
- 해설자 : 각 지역별 1명씩

☑ 몸이 불편하신 교우를 위한 버스운행 안내

- 일시 : 2월 3일(주일)부터 매주 주일 9시 미사
- 신청 : 수시로 사무실 접수
- 탑승시간 및 장소는 해당 지역의 반장님 통해서 별도로 연락드립니다.

☑ 가톨릭 성서모임 그룹성서 모임

- 과목 : 창세기, 탈출기, 마르코, 요한, 사도행전, 이사야, 마태오
- 오전반 : 오전 10시~12시
- 저녁작업반 : 저녁 8시~10시
- 문의 : 그룹성서대표봉사자 010-7335-6978

☑ 청년 피정 - 2월 23일(토) ~ 24일(주일)

- 피정지 : 공세리 성지 예수마음 피정의 집
- 참가비 : 3만원
- 신청 : 1월 26일(토)~2월 10일(주일) 미사 후 2층 성전 앞 또는 사무실접수
- 문의 : 청년연합회장 010-2693-0911

☑ 초등부, 중·고등부 주일학교 등록 안내

- 초등부: 2월 9일(토)~23일(토), 매주 토요일 16시 미사 전, 후
- 중·고등부: 2월 10일(주일)~24일(주일), 매주 주일 15시 미사 전, 후
- 등록장소 및 등록비 : 2층 주보대 옆 / 45,000원

☑ 2월 병자영성체 - 2월 21일(목), 13:30

- 신청 : 2월 17일(주일)까지 사무실

☑ 청년회 봉사활동 안내 - 2월 16일(토), 14시

- 장소 : 수지 성모 요양원
- 문의 : 청년회 봉사분과 허(안드레아) 010-4170-2496

교무금 봉헌

교무금 봉헌은 하느님 사랑에 대한 신앙인의 마땅한 응답입니다. 2019년에는 모든 가족이 동참하여 주시길 바랍니다.

☑ 2019년 “새아담” 외부강사 초청 특강

- 일시 및 장소 : 2월 14일(목), 21일(목), 20시, 2층 성당
- 주제 : · 2월 14일(목) 믿는다는 것은 무엇인가?
· 2월 21일(목) 예수님은 나의 주님이신가?
- 강사 : 문화와 영성연구소 김광엽 소장
- 대상 : 형제, 자매 전신자

☑ 바오로 민속 대명절 Festival

- 일시 : 2월 24일(주일), 10시~17시
- 종목 : 윷놀이, 투호던지기, 제기차기
- 방법 : 지역별 토너먼트 방식. 상품, 행운권 추첨
- 본당에서 점심 및 음식 제공
- 협찬품 접수 : 2월 9일(토) 저녁미사~17일(주일) 11시 미사 전까지 (평일미사도 접수)

☑ 재의 수요일 - 3월 6일(수), 06:30, 10시

- 성지가지 회수 : 2/11(월)~3/3(주일)까지, 주보대 옆

◆ 성전 청소구역 안내

3지역 (동신3, 성지)	2/11(월)	4지역 (청구)	2/15(금)
5지역 (자연마을)	2/18(월)	6지역 (진흥)	2/22(금)

◆ 우리들의 정성

교 무 금		20,270,000원
주 일 헌 금		9,970,660원
사제양성 2차헌금		3,290,360원
시 설 헌 금		500,000원
주님 은혜에 감사드립니다.		
감 사 헌 금	바오로대학 9반 학생일동	100,000원
	익명	490,000원
	조광래(세례자요한)	100,000원
	이민영(아네스)	100,000원
	노수인(아네스)	100,000원
	정연(율리아나)	50,000원
	한훈철(요한)	50,000원
예비신자(안숙자)		20,000원

※교무금 무통장입금 : 우리은행, 338-114408-13-101, (재)천주교수원교구유지재단 이매동성바오로성당

<p>주일 : 오전 6시, 9시 오전 11시(교중), 오후 3시 30분(중·고등부) 오후 7시 30분(청년)</p> <p>토 : 오전 10시, 오후 3시(어린이) 오후 7시 30분(저녁주일미사)</p> <p>평일 : 월 오전 6시 화·수·목·금 오전 10시 오후 7시 30분</p>	<h1 style="text-align: center;">분당성루카성당</h1> <p>주 소 : 성남시 분당구 동원로 21번길 10</p> <p>홈페이지 : www.stluca.or.kr</p> <p>본 당 : luca@casuwon.or.kr</p>	<p>주임신부 : 정영식(바오로) 718-0836</p> <p>보좌신부 : 유정원(프란치스코) 718-0838</p> <p>총 회 장 : 최문정(세실리아) 010-3281-5919</p> <p>연령회장 : 박춘화(시몬시도) 010-9084-4848</p> <p>사 무 실 : 718-0834</p>
---	--	--

【교 무 금】

**2018년 교무금을 마무리 하시고,
2019년 교무금을 기도하시면서
형편대로 신납해 주시면 감사하겠습니다.**

- 부채현황(2월 3일 기준)
 - 총 23억 4천만원
- 2019년에도 1세대 200만원 건축헌금 봉헌 운동 전개 (접수 : 사무실)
- ※ 참여하지 않은 세대는 적극 동참 바랍니다.

■ 부활세례자 교리반 안내

교리반	시 간	교리실
주일반	오전 9시 30분	바르톨로메오
화요일반	오전 10시 40분	상임위원회의실
금요일반	오후 8시 20분	바르톨로메오

※ 지역별로 예비자를 3명 이상 주님, 성모님 품으로 인도하여 은총 듬뿍 받으시길 바랍니다.

■ 미사안내

· 일 시 : 2월 13일(수) 19시 30분 미사

☞ 분당지구사제모임 관계로 “말씀의 전례”로 대체합니다.

■ 남성소공동체 지역장회의

· 일 시 : 2월 10일(일) 오후 2시 10분

■ 성시간 및 성모신심미사

· 일 시 : 2월 12일(화) 19시 30분 미사

☞ 미사 후, 성시간 있습니다.

■ 병자영성체

· 일 시 : 2월 13일(수), 14일(목) 13시 ~

■ 여성소공동체 지역장회의

· 일 시 : 2월 17일(일) 오후 2시 10분

■ 유아세례(2/20(수)까지 사무실 신청)

· 일 시 : 2월 23일(토) 어린이미사 후

■ 평신도 지도자 영성강의

금주(수) 10시미사 후	금주(토) 10시미사 후
영감적 성서 묵상 (2사무 24, 1 - 17)	영감적 성서 묵상 (창세기 45, 1 - 15)

■ 주임신부 영성강의(장소 : 2층 대성전)

일 시	내 용
매주(일) 13시 ~ 14시	<현대영성> 순명적인 합치와 융화와 연민의 보다 더 깊은 의미

■ 미사전례봉사

날짜	토 (19시30분)	주 일		
	(6시)	(9시)	(11시)	
2/10	10, 11지역 계룡 서광영남 천사의도시	12지역 동원동 중앙하이츠 헤리티지	13지역 연공	14지역 창솔주공6
2/17	15지역 동아 주공9	16지역 성원	17, 18지역 대원	19지역 우방, 성원 노블리스

☞ 청소봉사지역 : 2/11(월) 8 ~ 11지역
2/18(월) 12 ~ 15지역

■ 2019년도 1학기 루카대학 접수

· 개 강 : 3월 8일(금) 10시 미사

☞ 60세 이상 어르신들의 많은 신청 바랍니다.

■ 초등부 주일학교 접수(유치부 ~ 초등부)

· 신 청 : 2/9(토) ~ 23(토), 어린이미사 전·후

· 문 의 : 신자은카타리나(010-3751-0183)

■ 첫영성체 가정교리 접수

· 대 상 : 초등 3 ~ 6학년 어린이와 부모

· 신 청 : ~ 2월 16일(토)까지

토요일 3시, 주일 3시 30분 미사 전·후 또는 사무실

· 담 당 : 김혜경 글라라(010-8638-7206)

☞ 첫모임 : 2월 23일(토) 오후 4시

■ 성지가지 회수(재의 수요일 - 3월 6일)

· 2월 24일(일)까지 사무실 앞 수거함에 넣어 주시기 바랍니다.

분당 내 영적상담소에 오셔서, 인생·삶 이야기를 자유롭게 나누시길 바랍니다.

▶ 상담소장 : 최문정 세실리아(010- 3281-5919)

· 주임신부 : 이종덕(가밀로) · 보좌신부 : 임채룡(베다) · 본당수녀 : 조 오딜리아, 장 아카다 ☎ 031)709-7703 · 총 회 장 : 이일근(이나시오) ☎ 010-3753-5401 · 연령회장 : 김분옥(수산나) ☎ 010-6740-1380 · 사 무 실 : ☎ 031)709-7700~1 Fax 709-7702 · 유 치 원 : 김 까리따스 김 클라우디아 (원장수녀)☎ 709-2872, Fax 702-2872	<div style="font-size: 2em; font-weight: bold;">분당</div> <div style="font-size: 3em; font-weight: bold;">성마르크성당</div> <p>홈 페이지 : www.mark.or.kr 주소 : 성남시 분당구 매화로 35</p>	<div style="text-align: center; border-bottom: 1px solid black;">주 일 미 사</div> 06:30(일반), 09:00(일반), 11:00(교중) 16:00(초등부 어린이미사), 19:30(청년) 토요일 19:30(중·고등부 학생미사) <div style="text-align: center; border-bottom: 1px solid black;">평 일 미 사</div> 월. 06:00, 화. 10:00, 19:30 수.금 06:00, 10:00 목. 06:00, 19:30 토. 06:00 (첫주토 10:00) <div style="text-align: center; border-bottom: 1px solid black;">혼배면담, 집축복, 상가축복, 차축복</div> 일시 : 원하시는 날(본당사무실 신청)
---	--	--

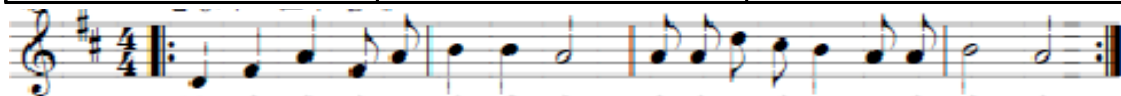

☑ 2월 나눔 주일

- 일시 : 2월 9일(토) - 10일(주일)
- 방문기관 : 수원교구 화서동성당
- 방문목적 : 성전건축 기금마련 후원회원 모집

☑ 본당 사목위원 신년 하례식

- 일시 : 2월 10일(주일) 오전 11시 미사 후
- 장소 : 하상바오로교육관

☑ 중.고등부 “어우렁더우렁” 행사

- 일시 : 2월 10일(주일) 오후 4시 미사 후
- 장소 : 하상바오로교육관

※ 교우 분들의 많은 관심 부탁드립니다.

☑ 2월 기일 합동 위령미사

- 일시 : 2월 12일(화) 오전 10시(9시 20분부터 연도)
- 대상 : 2월에 선종 하신 분(신청 하신 분)
- 접수 : 2월 10일(주일)까지 본당 사무실

※ 2월 5일(화) 설 명절로 인하여 한 주 연기 되었습니다.

☑ 병자 영성체

- 일시 : 요 양 원 - 2월 13일(수) 09:30분부터
 일반가정 - 2월 13일(수) 13:30분부터
- 대상 : 병환 중이신 본당교우(타본당 교우는
 본당 사무실로 문의하십시오)
- 신청 : 2월 12일(화) 오전까지 본당 사무실

☑ 25주년 맞이 도보 성지 순례

- 순례일시 : 2월 16일(토) 07:00 - 17:00
- 순례구간 : 제9구간(단내성지 - 은이성지) 17km.

☑ 소공동체위원회 여성봉사자 교육

- 일시 : 2월 22일(금) 오전 10시 미사 후
- 대상 : 여성지역장, 구역장, 반장

☑ 영어 성경 / 복음 말씀 나누기 모임 초청 안내.

- 대상 : 남녀노소 누구나 (나이 구분 없음) 유창하지
 않아도 영어로 나눌 수 있는 분.
- 교재 : GOOD NEWS / BIBLE을 읽고 각자의
 느낌을 나누기(성경말씀 나누기)

- 문의 : 이성용(마태오) T. 010-5271-9706

☑ 본당 2층 교리실 공사 안내

- 일시 : 2월 18일(월)부터 약 3주간
 - 협조 : 모임 및 회합 장소를 조정하여 주십시오.
- ※ 2층 교리실을 사용하시는 각 제·단체 분들은
 2월 17일(주일)까지 사용하시는 모든 물건을
하상바오로교육관으로 옮겨 주시기 바랍니다.

지난주일 미사참례 신자 수

총신자 수	미사참례 신자 수	참례 율
8,450명	2,259명	26.73%

✦ “소통과 참여로 색신하는 수원교구!” “신앙의 기쁨! 젊은이와 함께!”

미사 시간 안내		 분당성마리아성당 영원한 도움이신 성마리아 분당구 구미동 238번지 (구미로 130번길 20) http://cafe.naver.com/ bundangstmary	주임신부 : 윤종대(도미니코)
주일	토 19:30 09:00, 10:00(중고), 11:00(교중) 16:00(어린이), 19:30(청년)		보좌신부 : 양두영(레오)
평일	월 06:00 화 19:30 수 06:00, 10:00 목 06:00, 19:30 금 10:00, 19:30 토 10:00	수녀원 : 726-5115	
	고해성사 : 미사 30분전	총회장: 임정택(본사비노) 010-4600-5265	
	예비자교리 : 주일 09:30, 화 20:30	연령회장: 음재택(스테파노) 010-3215-7446	
		사무실 : 726-5000 fax 726-5001	

■ 대보름맞이 웃놀이

- 일시: 2/16(토) 11시~14시, 지하 강당(요셉홀)
- 대상: 본당 남녀노소 참여 가능(가족동반 환영)

■ 다운 산행동호회 회합 안내

- 일시: 2/10(주일) 11시미사 후, 1교리실

■ 사순 특강 : 3/9(토) 10시미사 후, 2층 성전

- 주제: 자비의 복음, 회심의 은총
- 강사: 박준양 세례자요한 신부(가톨릭대학교수)

■ 말씀의 선교수도회 미사 : 2/12(화) 14:00

■ 성지(聖地) 수거합니다.

·재의 수요일에 쓰일 재를 준비하기 위해, 각 가정에 모셔두었던 성지를 회수하오니, 3/3(주일)까지 성전입구에 준비된 성지함에 넣어 주시기 바랍니다.

■ 초등부 주일학교 등록 안내

- 대상: 유치부(7세)~초등6학년
- 기간: 2/10~3/3(주일) 4시미사 전후 1층 로비
- 등록비: 1인 5만원, 2자녀 이상 6만원
- 문의: 교감 김 바울라(010-9272-3975)

■ 중고등부 주일학교 등록 안내

- 신청: 2/10, 17, 24, 3/3(주일) 10시미사 전후
- 등록비: 5만원/ 형제 6만원
- 문의: 교감 김용환 알폰소(010-4038-7865)

■ 청년 일일피정 신청

- 일시: 2/17(주일) 13:00~21:00
- 신청: 2/3, 10(주일) 19:30 미사 후
- 신청비 : 5천원
- 문의: 청년회장 스텔라(010-4195-2661)

■ 미사에물 소득공제 대상 적용 안내

2019년 1월부터 미사에물도 소득공제를 받을 수 있게 되었습니다. 미사봉헌 신청자를 소득공제 받으실 분으로 봉헌해 주시기 바랍니다.

■ 감사합니다~!

- 영성체할 때 손은 **성함 높이로!**
- ‘그리스도의 몸!’ 하면 ‘**아멘!**’ 응답하신거 맞죠?
- 화장품~향이 **강한 것**은 옆 사람들을 힘들게 합니다.

■ 형제회 모임 : 2-3,4구역/ 청구아파트

- 일시: 2/17(주일) 19:00, 단지내 노인정
- 연락: 임창현 율리오(010-3721-3494)

☞ 성마리아 대학(노인대학) 신입생 모집 ☜

- 개 강: 3/8(금) 10시 미사
- 입학자격: 만70세 이상의 본당 교우
- 등록금: 8만원(1년과정)/은빛여정 신청비 별도
- 접 수: 주일(2/10~3/3) 9시, 11시 미사 후 로비
평일(9시~17시) 본당 사무실
- 문 의: 부학장 (010-2790-2834)
※ 자세한 내용은 간지를 참조하세요.

■ 성서그룹공부 및 여정, 성서백주간 신청 안내

성서 그룹 공부	오전반 : 창세기, 탈출기, 마르코, 요한 (화: 10시~12시)
	직장인반 : 창세기, 탈출기, 마르코 (수: 저녁8시~9시30분)
	문의: 010-2124-6530
여정	오전반 : 시서와 지혜서 (화: 10시~12시) 수강비-2만원(교재별도)
	직장인반 : 시서와 지혜서 (수: 저녁8시~10시) 수강비-2만원(교재별도)
	문의: 010-4946-7894
성서 백주간	창세기~요한묵시록까지, 100주간 프로그램
	화요일(10시~12시), 수요일(저녁8시~9시30분)
	문의: 010-2211-2115
개강	3/5(화) 10시, 개강미사 3/8(금) 10시
접수	2/9(토)~3/3(주일) 주일 매 미사후 1층 홀

■ 본당 모임 및 회의

- 2/11 (월) 11:00 [메리홀]
- 2/12 (화) 20:10 [교육분과]
- 2/13 (수) 10:50 [성물방]
- 2/14 (목) 20:20 [상아탑Cu.][전례분과]
- 2/15 (금) 10:50 [성모성심Cu.]

■ 본당 공동체를 위한 300만 목주기도 봉헌

1/28~2/3	봉헌 누계
4,229	794,155

■ 미사 참례 현황

신자수	미사참례수	비율(%)
4,847	1,202	24.8%

“오늘 성당에 처음 나오신 분들을 진심으로 환영합니다.”



분당성요한성당

St. John's Catholic Church

http://www.stjohn.kr 주소: 분당구 서현로 498(구 분당동 132)

☎ (031)7801-114 FAX. 7801-109

주 임 신 부 : 이 건 복 (바오로)
제 1보좌신부 : 유 경 선 (첼레스티노)
제 2보좌신부 : 채 유 호 (시몬)
제 3보좌신부 : 김 의 진 (안드레아)
원 장 수 녀 : 김 숙 희 (로사리아)
총 회 장 : 예 진 해 (대건 안드레아)

요일	미사 시각	장소	비고	요일	미사 시각	장소	비고
토요일	오후 4시	소성당	중고등부	평일	월 오전 6시	소성당	사무실 휴무
	7시	대성당	저녁 주일미사		화 수 오전 6시, 10시 오후 7시 30분		
주일	오전 6시	소성당	일반		목 오전 6시 오후 7시 30분		첫째 목요일 - 성시간
	8시 30분	대성당	일반		금 오전 6시, 10시 오후 7시 30분		
	11시		교중미사		토 오전 6시, 10시		
	오전 3시	소성당	초등부 겨울 방학 (2월 24일 개학)				
	4시	대성당	청장년 & 성인				
	7시		청년				
	9시		일반				



입 교

2월 10일(주일) 11시 대성당
새 신자 입교를 축하드립니다.

☑ 성모반 예비자 입교 안내

- 오늘(10일) 입교식에 참여하지 못하신 분은 3월 3일(주일)까지 입교가 가능하오니 원하는 교리시각에 예비자 교리실(B226호)로 가서 신청하시기 바랍니다.
- 이번 입교식 첫 교리
화요일(19일 10:40), 목요일(21일 20:20)
토요일(23일 20:00), 주일반(24일 09:30)

☑ 2019년 새내기 '썸' 피정

- 일시 : 2월 14일(목)~15일(금) 1박2일
- 장소 : 이천 어농성지
- 대상 : 2019년 3월 고3 졸업생

☑ 3월부터 우리농매장은 평일에는 열지 않고 주일에만 판매합니다.

- 주일 판매시간 : 09:00~12:00

☑ 2019 지역대항 시니어 척사대회

2019년 시니어 프로그램의 시작을 알리는 척사대회를 열고자 하오니 많이 참가하시어 신나는 시간 함께 하시기 바랍니다.

- 일시 : 2월 21일(목) 09:30 소성당
- 대상 : 만 65세이상 본당 형제·자매님
- ※ 점심식사 있습니다.

☑ 초등부 주일학교 개학미사

- 일시 : 2월 24일(주일) 15:00 소성당

☑ 초등부 주일학교 등록 및

첫영성체, 견진성사 접수

- 접수 : 2월 17일(주일)까지
- 문의 : 주일학교 관련 010-9459-0336
첫영성체 관련 010-4541-2009

상설 고해소 신설

- 시작 : 2월 12일부터
- 시간 : 매주 화요일 13:00~15:30
- 장소 : 본당 소성당
- 담당 신부 : 팔로티 수도회

전례봉사 및 주차봉사 담당지역					단체 모임	
구분	2월 10일	2월 17일	2월 24일	3월 3일	2월 11일(월) 성령기도회 B233	박덕유 알로이시오
지역	8지역	9지역	10지역	11지역	2월 16일(토) 파티마의 세계 사도직 B227	
위령기도실 담당	정덕수 요한		010-9012-0598		야간(18:00시 이후) 병자성사 신청	031) 780-1125

미 사 안 내	주일	10:30 교중		비봉성당 성 박중원(아우구스티노) 성 고순이(바르바라) 경기도 화성시 비봉면 비봉로 71번길 16 (양노리 272 - 2)	주임신부	김지웅 아우구스티노
	토	19:30			총 회 장	이한구 (다윗) 010-7734-0197
	월	오전 6:30			연령회장	이기석 (라파엘) 010-2353-0484
	화,목 수,금	오후 7:30 오전 10:00			사무실 FAX	355-2254 355-2258
봉성체 : 매월 마지막 목요일 09:30 성시간 : 매월 첫 목요일 19:30 미사 후						

◆ 전례 봉사자 모집 안내

1. 모집대상: 제 대 회
2. 활동내용: 주 1회 평일 저녁 또는 낮 미사
월 1회 주일 교중 미사 봉사
3. 현재 제대 회원(3명) 부족으로 인하여 많은 어려움이 있습니다. 관심 부탁드립니다.
4. 본당 주임신부님과 제대 회장님께 문의 바랍니다.

◆ 성가단원 모집 안내

1. 성음악과 성가에 관심이 있으신 교우분들을 모집합니다.
2. 본당 성가단원으로서 성실히 연습에 참여하여 전례 봉사에 임해주실 교우 분께서는 성가 단장에게 문의하여 주시기 바랍니다.

◆ 예비자 입교 안내

1. 일 시: 03월 03일 10시 30분 교중미사
2. 교리시간: 토요일 저녁 주일 미사 후
(아우구스티노 회합실)
3. 접 수: 본당 사무실
주위의 가족과 친지, 이웃을 입교하도록 적극적으로 권유합니다.

◆ 여정 공부 첫걸음 모집 안내

1. 일 시 : 2019년 3월 07일
(매주 목요일 미사 후)
2. 과 목 : 복음서와 사도행전
3. 신 청 : 3월 03일 까지 본당 사무실
4. 교재비 : 2만원
매주 목요일 성경공부모임을 시작합니다.
교우 분들의 관심과 협조 부탁드립니다.
많이 신청해 주시기 바랍니다.

◆ 2019년 교무금과 건축 헌금 책정을 부탁드립니다.

◆ 성지 가지 수거 안내

1. 사순시기가 다가옴에 따라 성지 가지를 2월 24일(주일)까지 수거합니다.
2. 성당 안 뒤편에 마련된 성지 가지 수거함에 넣어주시기 바랍니다.

◆ 보편지향 기도 및 청소담당 구역

구 분	봉 사 날 짜	구 역
이번 주	02월 10일	천 산 구 역
다음 주	02월 17일	양 노 구 역

◆ 주일미사 참례 현황

구 분	01/13	01/20	01/27	02/03
참례인원(명)	214	219	214	200
참례율(%)	37.7	38.6	37.6	35.2
총 신 자 : 276세대 569명				

◆ 우리들의 정성 (01/28 ~ 02/03) 단 위 : 원

교 무 금	600,000
주 일 헌 금	745,000
특 별 헌 금	318,000
후 원 금	제대 초 402,000
건 축 헌 금	이완영: 100,000 장석환: 20,000 서치명: 30,000 강계영: 10,000 고수재: 20,000 윤선희: 10,000 신옥자: 10,000 권영실: 20,000 이옥진: 20,000 이윤영: 40,000 이금순: 20,000 김태화: 50,000 이주형: 50,000
	계: 400,000 누계: 3,500,000

“주님, 저희가 누구에게 가겠습니까?
주님께는 영원한 생명의 말씀이 있습니다.”(요한 6, 68)

주임신부 : 이승희 라우렌시오	비산동성당	미사시간			
수 녀 원 : 031-442-4325		주 일	10:30 (교중)	월	06:00
사 무 실 : 031-442-4322			16:00 (학생)	화, 목	19:30
F A X : 031-468-1004			19:30 (청년)	수, 금	10:00
유 치 원 : 031-687-8772		토	10:00	19:30 (주일 제1저녁미사)	
총 회 장 : 031-454-7961		예비자 교리		주일	09:00
연령회장 : 010-9004-9893	경기도 안양시 동안구 경수대로 952 http://www.bisandong.kr			화	20:20

○ 비산성모유치원 졸업 미사

- 일 시 : 2월 15일(금) 10시

○ 정월대보름 척사대회

- 일 시 : 2월 17일(주일) 교중미사 후
- 일 정 : 점심식사, 윷놀이(개인별/지역별), 제기차기(개인별)
- 시상 및 행운권 추첨도 있습니다.
교우여러분의 많은 참여 바랍니다.

○ 성경공부 '여정' 개강 안내

- 개 강 : 3월 7일(목)
- 1) 오전반 : 10시 ~ 12시 (식당홀)
- 2) 저녁반 : 8시10분 ~ 10시 (예비자교리실)
- 범 위 : 요한복음서
- 수강료 : 20,000원 (본당 지원)
- 교재비 : 11,000원 (개인 부담)

○ 요한복음서 개론

- 일 시 : 2월 28일(목) 10시 ~ 11시
- 장 소 : 소성당 1층 식당홀
- 강 사 : 주임신부님

○ 초.중.고 주일학교 등록 안내

- 기 간 : 1월 27일 ~ 2월 24일
- 비 용 : 가구당 30,000원
(등록비 20,000원 / 자모회비 10,000원)
- 신 청 : 청소년 미사 전.후 2층 성전 앞
또는 사무실

○ 2019 부모회 총회

- 일 시 : 2월 24일(주일) 오후 2시30분
- 장 소 : 소성당 1층 식당 홀
- 아이들의 즐거운 신앙생활을 위해 부모님들의 많은 관심과 참여 부탁드립니다.

○ 신자들의 도움 Pr. 2000차 주회

- 일 시 : 2월 16일(토) 11시
- 장 소 : 소성당 1층 식당홀

○ 성지가지 회수 안내

- 기 한 : 2월 24일(주일)
- 장 소 : 사무실 앞 회수함

○ 새 성가책 사용에 따른 안내 말씀

- 우리 본당에서는 대림 1주부터 새 성가책을 사용하고 있습니다. 구 성가책 또는 핸드폰 어플과 성가번호가 달라진 곡들이 있사오니 전광판과 달라도 착오 없으시기 바랍니다.
(본당에 비치된 성가책은 새 성가책입니다.)
- 창 미사곡 번호 :
자비송 325번 / 대영광송 326번
거룩하시도다 327번 / 하느님의어린이양 328번
신앙의 신비여 373번 / 아멘 378번

○ 2019년부터 교무금을 세대주 여부에 관계 없이 '기부금영수증 발급 신청자'로 책정 및 납부하여주시기 바랍니다.

○ 구역미사 안내

일시	구역	장소
2월 20일(수) 20:00	일동삼성 4구역 010-2255-6407	114동 804호
2월 22일(금) 20:00	일동삼성 5구역 010-6404-2434	116동 2204호

○ 신자 현황 (단위 : 명)

총 신자 수	5,014	총 세대 수	1,983
미사 참례	1,236 (25%)	쉬는 교우	1,915 (38%)

주임신부 : 장명원(토 마 스) 보좌신부 : 김시문(요한사도) 총 회 장 : 이광열(미 카 엘) 연례회장 : 이종복(대권안드레아) 사 무 실 : 652 - 2780 F A X : 657 - 2782	 비전동성체성혈성당 http://cafe.naver.com/bijun.cafe (우 17873) 경기도 평택시 동부공원로 8(비전동)	미 사 시 간 주 일 19:30 (토요일 저녁) 07:00 (성 인) 09:00 (중고등부) 11 시 (교 중) 15 시 (여 름 이) 19:30 (청 년) 월 06:30 화.목 10시, 19:30 수.금 06:30, 10시 토 10시
---	---	--

✦ 주일미사 시간 변경 안내(3월 3일부터 시행)

구분	새벽	중고학생	교중	어린이	청년
현행	07시	09시	11시	15시	19:30
변경	06:30	10시	10:30	15시	19:30
내용	30분 앞당김	소성당에서 학생들만	30분 앞당김	변경 없음	변경 없음

✦ 조 · 중 · 고 · 햇살누리 주일학교 등록

- 대 상 : 초등부 - 유아부(7세) ~ 6학년
- 중고등부 : 중학교 1학년 ~ 고 3학년
- 햇살누리 : 초등학생~25세 이하 발달장애아
- 등록비 : 년 30,000원(1인), 3인이상 60,000원
- 자모회비 : 년 10,000(1가정)
- 접 수 : 2/24(주일)까지 담당교사, 사무실
- 첫영성체와 견진 신청자는 별도의 체크란 표시

✦ 소공동체 봉사자 회의

- 일 시 : 2월 12일(화) 저녁 8시30분 소성당
- 대 상 : 소공동체 모든 봉사자

✦ 2월 환자영성체 신청

- 일 시 : 2월 14일(목) 오후 3시부터
- 신 청 : 2월 10일(주일)까지 신청바랍니다.

✦ 중고등부 자모와 자녀들이 함께하는 성지순례

- 일 시 : 2월 16일(토) 07:50(본당출발) ~ 18시
- 장 소 : 송추성당, 양주 순교성지
- 신 청 : 20,000원(1인당)
- 대 상 : 예비중1 ~ 현재 고3까지 자녀와 부모
- 신 청 : 자모회장(010-5181-1234), 사무실

✦ 레지오마리에 상반기 전단원 교육

- 일 시 : 2월 16일(토) 오전10시 미사 후 대성당
- 대 상 : 레지오마리에 전단원(협조단원 포함)

✦ 독립영화 상영 안내(매일 셋째 화요일)

- 일 시 : 2월 19일(화) 저녁미사 후 소성당
- 제 목 : “오두막” (드라마 - 132분)
- 내 용 : 상처받은 마음의 치유와 감동, 하나님 사랑을 느낄 수 있는 영화입니다.

✦ 정월 대보름 맞이 율놀이(적사대회) 마당

- 일 시 : 2월 24일(주일) 오전 11시 교중미사 후
- 내 용 : 율놀이, 먹거리, 행운권 추첨 등
- 당일 오후 3시 어린이 미사는 없습니다. 아이들과 함께 11시 교중미사 후 율놀이 행사 참여 부탁드립니다.
- 행사 찬조 및 물품 후원 받습니다.(사무실접수)

[연중 제 5 주일 화답송]



“하느님을 향하여! - 생활비의 1/10(십분의 일)은 하느님께!”

♥ 청소년들을 위하여 함께 기도해주세요.

하느님께서 우리 삶과 활동을 성령으로 이끄시어 우리 청소년들이 마음을 열고 하느님을 찬미할 수 있도록 다 함께 기도해주세요.

✦ 성지가지 회수 안내

- 3/6(수)은 사순시기의 시작인 **재의 수요일**입니다.
- 각 가정에 보관중인 성지가지를 3월 3일(주일)까지 로비에 비치된 수거함에 넣어주시기 바랍니다.

✦ 여정(신, 구약) 성경공부 개강

- 일 시 : 3월 5일(화)오전 10:50~12:50(신 · 구약)
3월 7일(목)저녁 미사 후 ~ 22시(신약)
- 구 약 : 시서와 지혜서(화요일)
- 신 약 : 바오로 서간(화요일), 오경(목요일)
- 교육비 : 2만원(본당지원), 교재 및 운영비 별도
- 신 청 : 미사 후 로비 및 사무실(당일 신청 가능)

✦ 파스칼 노인 성경 대학 1학기 개강 및 봉사자모집

- 일 시 : 3월 7일(목) 오전 10시 개강 미사
- 대 상 : 본당 65세 이상 어르신들(회비:년 3만원)
- 하느님의 사랑을 어르신들과 함께 나눌 활동 봉사자(주 1회)와 주방 봉사자(월 1회)를 모집합니다.
- 문의 · 신청 : 노인대학 학장(010-2275-9085)

✦ 우쿨렐레, 오카리나 강좌 회원 모집

- 일 정 : 매주 화요일 오후 3시 ~
- 회비 : 월 3만원 (문의 : 010-7275-2365)

✦ 청소 담당 구역 안내(담당주일 전 토요일 10시 미사 후)

- 연중 제6주일(2/17) : 밀알, 코아구역
- 연중 제7주일(2/24) : 경남, 선경구역

✦ 우리들의 정성 (1월 29일 ~ 2월 3일)

정성에 감사 합니다.		
교무금		6,540,000
주일헌금/특별봉헌금		5,661,100/1,338,000
제대초 후원금		2,530,000
감사	최화용/익 명	100,000/100,000
헌금	익 명/한 루시아/익 명	50,000/50,000/50,000

✦ 본당 신축 및 리모델링 봉헌금 목표액 65억원!

정성에 감사 합니다.(1/29 ~ 2/3)		
익 명/익 명/익 명	200,000/150,000/100,000	
원선희 레아/김순자 라우렌시아	100,000/100,000	
2010년~현재 봉헌액 누계	2,094,323,700	
현재 기금 적립금	1,130,000,000	



가톨릭대학교 성빈센트병원

THE CATHOLIC UNIV. OF KOREA ST. VINCENT'S HOSPITAL

전 례 안 내	주일미사	오전 9시 30분
	평일미사	월, 화, 목, 금 오전10시 30분
	교 직 원 미 사	수요일 12시 10분
	고해성사	미사 전 20분전 (성당 안 고해실)
	봉성체	매주 금요일 평일은 신청하시는 분에 한함
	병자성사	원목실로 미리 신청하시면 받으실 수 있습니다.

주 소 : 수원시 팔달구 중부대로 93
가톨릭대학교 성빈센트병원 원목팀
전 화 : 원목 249 - 7008 ~ 7012
근무시간 외 당직 010 - 8497 - 7009
팩 스 : 249 - 7997
원목사제 : 정구평(마르코)신부
원목수녀 : 비르지타 수녀 세 레 나 수녀
베 다 수녀 제노비아 수녀
마리엠타 수녀 리 디 아 수녀
안 네 테 수녀 마리로사 수녀
올 리 바 수녀 다니엘라 수녀
마 들 렌 수녀 마리아네스 수녀
사 무 원 : 김지현(루시아)

☑ 축일을 축하합니다.

	부 서	이름	세례명	축일
1	보험심사팀	서인선	스콜라스티카	02/10
2	약제팀	양혜경	베아트릭스	02/13
3	건강증진센터	최나영	아가페	02/15
4	소화기내과	이지민	율리아	02/15
5	원무팀	백정란	율리안나	02/16
6	장기이식센터	장금영	율리안나	02/16

☑ 제27차 세계 병자의날 미사 안내

- 일시 : 2월 11일 (월) 17:30~
- 장소 : 병원 1층 로비

☑ 피아노 공연 신청 안내

- 공연장소 : 암병원 1층
- 신청방법 : 본관2층 원목팀에서 신청서 작성
- 문의전화 : 원내 ☎ 7008~7011
- * 공연일정 및 시간은 신청자 모집 현황에 따라 조정 되오니 참고 바랍니다.

☑ 2월 교직원 미사전례 담당

	해 설	독 서	반 주
02/13	오이균 요 셉	사회사업팀	김문희 아릭수
02/20	백 승 이냐시오	원목팀	박은영 아델라
02/27	임은주 도로테아	박희원 테오도로	박은영 아델라

☑ 빈첸시오 아 바오로회 회원 모집합니다.

- 회원종류 : 활동회원, 명예회원(후원회비)
- 문 의 : 원내 ☎ 7681 신태호(비오)

* 빈첸시오 아 바오로회의 주요 활동은 ?

1. 무료급식소 봉사 및 기관방문 노력봉사.
2. 바자회, 후원회비 등으로 마련한 금액으로 불우한 이웃을 돕고 있습니다.

☑ 제대 꽃 봉헌 해 주신 분 감사드립니다.

성당제대를 아름답게 꾸미기 위한 꽃 봉헌을 받습니다. 봉헌하실 분은 원목팀 (원내 ☎7009 ~7012) 으로 문의 바랍니다.

☑ “전례부” 모집 안내 <<교직원 대상>>

평소 전례봉사에 관심이 있던 교직원분~
혹은, 세례를 받고 활동을 원하시는 분들의
연락을 기다립니다. (원내 ☎7011 김지현)

병은 의사에게, 신앙상담은 원목팀으로

주임신부 : 지철현 대건 안드레아
전교수녀 : 김점마 히야친타
총 회 장 : 김학범 요한 사도

다음카페 : sagangCatholic



천주교 사강 성가정 성당

성가정의성 마리아와 성 요셉

미 사 시 간	주	초 중고 청년 (토)	19:00
	교	중	09:00
	평	월	11:00
	일	화 • 목 수 • 금 첫 토 (성모신심)	19:00 06:00 19:00 10:00 10:00

18550 경기도 화성시 송산면 송산포도로 94 / ☎ 031) 357-1501 / FAX. 031) 357-8229 / 2019. 2. 10.



주님 - 천사들 앞에서 찬미 노래 부르나이다

화요일은 가족이 함께 미사 봉헌하는 날

- ♣ 2차 헌금은 “본당 시설을 위한 헌금”입니다.
- ▣ ‘매일미사책, 성경, 성가책’을 가지고 적극적인 마음으로 미사 참례하여, 주님을 만나자.

♥ 본당총회 - 2. 10(주일) 11시 미사 중에 함.
지난 한 해 동안 주님께 감사드리는 마음으로, 교회에 봉헌해 주신 모든 것을 진심으로 감사드립니다. 교우분들이 나누어 주신 ‘덕분에’ 교회를 운영할 수 있었고, 아름다운 성전을 만들어갈 수 있었으며, 어려운 이웃을 도울 수 있었습니다. 고맙습니다. ^^

2. 봉사자 교육 - 2. 10(주일) 11시 미사 후, 애찬실
- 대상 : 구역장, 반장, 사목위원
▶ 3월 봉사자 교육부터는 각 단체장들과 (Pr. 단장도 포함) 총무도 함께 참여합니다.
3. 미사 시간 변경 - 2. 13(수) 08시, 2층 성당.
청소년 겨울 나들이 관계로,
이날만 10시미사를 08시로 옮겨서 봉헌합니다.
4. 히야친타 수녀님 축일이 2. 20일입니다.
수녀님을 위한 영적선물로, 미사 · 영성체, 묵주기도, 화살기도, 수도자를 위한 기도를 바치시고,
기도한 것을 성당 입구 ‘영적 선물함’에 적어서 2. 13(수)까지 넣어주세요.
5. 병자 영성체 - 2. 21(목) 09시 성당 출발.
- 대상 : 해문, 백곡, 옥일, 용포, 삼존구역
- 새로 병자 영성체가 필요하신 분이 있으시면, 사무실에 신청해 주세요.
6. 메주 찾아가세요. - 주일은 애찬실에서,
평일은 사무실에서 찾아가시면 됩니다.
7. 대리구 춘계 사제연수 - 2월 26(화) ~ 28(목)
- 화요일과 수요일은 미사가 없습니다.
8. 성지가지 수거 - 3. 3(주일)까지 사무실에 마련한 수거함에 넣어주세요.

전례단 단원 모집 - 대상 : 신자이면 누구나
• 문의 : 전례분과장 010-5057-9367

매주 수요일은 소공동체 모임 하는 날

✦ 신앙의 유산을 자녀에게 ✦

- ✧ 자신의 성경을 꼭 가지고 다닙시다.
초, 중 고등학생들도 십일조 봉헌을 꼭 합시다.

1. 초 중고 겨울 나들이 - 2. 13(수) 에버랜드, 9시출발
2. 초 중고 종업식 및 졸업미사 - 2. 23(토) 저녁미사 중

♥ 아버지께 봉헌한 우리들의 정성 (1. 28 ~ 2. 3) ♥

주일미사 참례률		406명 = 42.4%	
십일조 봉 헌	995,000원	주일헌금	1,033,000원
		특별(2차)	590,000원
성소후원금	10,000원	미사예물	410,000원
시설 헌금	우명현 5만원, 이준호 5만원, 김준식 1만원 김성삼 1만원, 전희옥 1만원, 안영자 1만원, 허선희 1만원, 이현수 2만원, 한선에 1만원, 김형란 1만원, 안선희 10만원 = 290,000원		
감사	박희민 신학생 40만원 = 400,000원		
제대 초	정주화 5만원, 한기웅 2만원, 서영순 4만원 = 110,000원		
설 합동	168명 = 7,470,000원		

☞ 전례 봉사 및 청소구역

(사랑의 아빠, 아버지의 집을 내가 깨끗이^^)

이번 주	용포, 고정 구역	다음 주	신천 구역
------	-----------	------	-------

☞ 단체모임 ⇨ 함께 모여 기도하는 우리

- 성 모 회 - 2. 10(주일) 11시미사 후, 요셉방
- 울뜨레아 - 2. 10(주일) 9시미사 후, 요셉방
- 사목회의 - 2. 14(목) 저녁미사 후, 사제관
- 꾸 리 아 - 2. 21(목) 저녁미사 후, 애찬실
- 전례단 - 2. 21(목) 저녁미사 후, 요셉방
- 성인복사단 - 2. 24(주일) 저녁미사 후, 마리아방

♥ 주님께 아름다운 꽃을 선물로 (제대 꽃 봉헌) ♥

박종순 모니카 자매님이 봉헌해 주셨습니다.
고맙습니다. 많은 분들이 봉헌해 주세요.

“두려워하지 마라. 이제부터 너는 사람을 낚을 것이다.” (루카 5, 10)

주임신부 : 민경국 안드레아 보좌신부 : 유 준 요한세례자 원장수녀 : 김인숙 효임골롬바 전교수녀 : 천미경 바울리나 총 회 장 : 신승철 요 셉 연령회장 : 010-9757-1320 홈페이지 : sbcc.or.kr 사 무 실 : 031-396-4031 F A X : 031-398-9351	<h1 style="text-align: center;">산본성당</h1>  <p style="text-align: center;">목주 기도의 복되신 동정 마리아</p>	<h2 style="text-align: center;">미사시간 안내</h2>	
		주 일 토 19:00 (주일 1 저녁미사) 07:00, 09:10(중고등부), 11:00(교중) 16:00 (어린이 가족미사) 19:00 (청년미사)	평 일 월 06:00 화 19:30 수 06:00, 10:00 목 10:00, 19:30 금 06:00, 10:00 토 09:00
매월 첫 토요일 성모신심미사			
“ 신앙의 기쁨! 젊은이와 함께! ”			

- ❖ 금주간 전례 • 행사 • 모임 ❖

일자	시 간	내 용
2/10(주일)	12:00	연령회 월례회의
	17:10	남성 Cu. 평의회
2/12(화)	20:00	지역장 월례회의
2/15(금)	10:00	미바회 미사
2/17(주일)	11:00	예비신자 선발예식

☑ 어린이 가족미사 시간 변경 안내
 주일학교가 15시 어린이 가족미사로 시작합니다.
 시행일시: 2/17(주일)부터

☑ 주일학교(초, 중 · 고등부) 운영안내
 자녀를 둔 학부모는 물론, 일반 교우분들이
 기부해주시는 주일학교 후원금으로 운영합니다.
 많은 관심과 후원바랍니다.
 • 개학: 3/10(주일) 해당 미사시간 후 개학식

☑ 우리농(일반물품포함) 장터운영안내
 • 2/17(주일) 07-11시미사후까지 1층로비에서 판매

☑ 성모회(우리농) 봉사자 모집
 • 시간: 주일 매 미사 후 30분
 • 문의: 우리농 팀장 010-2860-1417

☑ 그룹성서(창세기, 탈출기, 마르코, 사도행전)
 • 일시: 목저녁반(미사후), 금오전반(미사후)
 • 접수: 사무실
 • 문의: 팀장 010-6768-7068

☑ 여정 성경공부
 학기당 1복음서 공부하는 심화과정 (신약3년)
 • 일 시: 매주 월요일 오전10시~12시
 • 접수비: 2만원(교재비 본당지원), 사무실접수

25주년기념 목주기도 1천만단 봉헌운동

• 금주간: 46,315단 (86명)/ 누적: 1,320,189단

☑ 목요 저녁 성경통독반 모집
 • 시간: 목요일 20:10~21:10
 • 문의: 010-5282-6312

☑ 평신도 비정규 성체 분배권자 모집
 자격: 40세 이상의 남자 성인으로서 세례 받은 지 10년 이상 되었고, 견진을 받은 자 윤리 도덕적 측면에서 문제가 없는 자 가정생활에 문제가 없고, 기도 및 전례생활에 있어서 모범적인 신앙인의 표양을 갖춘 자
 • 교육일시: 3/14(목)09:30~16:00(신규)
 3/15(금)09:30~16:00(신규 · 갱신)
 • 문의: 각 지역장님

☑ 2019년도 교무금 신립
 • 2019년 교무금을 책정하여 봉헌해 주십시오.
 자동이체 · 무통장입금 계좌
 하나은행: 476-910019-84404
 농 협: 355-0034-3832-83
 예 금 주: 천주교 수원교구 유지재단
 ※ 송금시 책정자 성함+세례명으로 보내주세요.

☑ 미사전례 봉사

시 간	2/10	2/17	2/24
토요일 저녁	주공 2	장미 1,2	모란구역
07:00	술거 1	술거 2	주택 1
09:10	중고등부	중고등부	중고등부
11:00	모란	우방 1,2	주몽대림1,2
16:00	초등부	초등부	초등부
19:00	청년	청년	청년

청소: 2/9(토) 모란구역 2/16(토) 우방1,2구역
 ※ 후보간지에도 공지사항 있습니다.



(후렴) 주 님, 천 사 들 앞 에 서 찬 미 노래 부르 나 이 다.

주임신부 : 김기창(노동자요셉)	<h1>산북성당</h1> <p>캘커타의 성녀 데레사</p> <p>여주시 산북면 상품1길 28-17 E-mail: sanbuk@casuwon.or.kr Daum 카페-산북성당</p>	주 일 미 사
총 회 장 : 김병목(안드레아) ☎ 010-3668-0441		교중 : 오전 10:30 토요일 저녁 주일미사(청신년) : 오후 7:30
연령회장 : 이상수(스테파노) ☎ 010-7685-5479		평 일 미 사
사 무 실 : ☎ 031-548-2280 Fax 031-548-2290		월 오전 07:00 화. 목 오후 19:30 수. 금 오전 10:00 모든 미사 30분전 고해성사 있습니다.
예비자교리 매주 주일 오전9시		집축복, 상가축복, 차축복 일시 : 원하시는 날(본당사무실 신청)

“소통과 참여로 새신하는 수원교구! 신앙의 기쁨! 젊은이와 함께!”

- ☑ 성소분과 기도 모임
 - 일 시 : 2월 10일(주일) 교중미사 후
 - 장 소 : 교육관 (점심식사 후)
- ※ 기도, 물질 후원회원을 모집하오니 교우분들의 많은 협조 부탁드립니다.
- ☑ 울뜨레아 회합
 - 일 시 : 2월 14일(목) 저녁미사 후
 - 장 소 : 교육관
- ☑ 꾸리아 회합
 - 일 시 : 2월 17일(주일) 오전 8시 30분
 - 장 소 : 교육관
- ☑ 사회복지분과 월례회의
 - 일 시 : 2월 17일(주일) 교중미사 후
 - 장 소 : 교육관
- ☑ 2월 합동 위령미사
 - 일 시 : 2월 22일(금) 오전 10시 미사
 - 대 상 : 기억하려는 연령 (특별히 1월중 기일 맞으신 분)
- ☑ 사목회 월례회의
 - 일 시 : 2월 28일(목) 저녁미사 후
 - 장 소 : 교육관
- ☑ 입교식 안내
 - 일 시 : 3월 3일(주일) 교중미사 중
 - 신 청 : 사무실
- ※ 많은 분이 입교할 수 있도록 선교활동을 적극적으로 해 주십시오.
- ☑ 여정 개강
 - 일반과정 : 3월 6일(수) 오전 10시 40분 ~
 - 은빛여정 : 3월 7일(목) 오전 10시
- ☑ 2019년 교무금 책정 및 납부 안내
 - ※ 2019년 신자의 의무인 교무금을 책정하시어 매월 납부해 주시기 바랍니다.
- ☑ 본당 온라인기도모임 초대 안내

본당공동체를 위한 기도모임 초대에 많은 관심과 기도에 참여하시면 좋겠습니다.
(<https://open.kakao.com/o/gLRpTJA>)

거룩하고 보편된 교회

※ 종교 자유 시대의 교회

수많은 박해가 있었음에도 발전을 거듭하던 교회는 313년 콘스탄티누스 황제의 ‘밀라노 칙령’에 의해 신앙의 자유를 얻었다. 이후에도 그리스도교는 로마 제국 황제들의 지지를 받으며 세계적 종교로 성장한다. 마침내 테오도시우스 황제는 380년에 그리스도교를 로마의 국교로 선포하였고, 그리스도교는 다음과 같이 여러 분야에 걸쳐서 발전하게 된다.

첫째, 많은 수도회의 창설로 영성이 발전하며 둘째, 공의회를 열어 교회의 문제를 협의하고 셋째, 신앙생활의 활성화로 인하여 전례가 발전하며 넷째, 정통 가톨릭 교리가 정립된다.

☑ 성당 청소구역 및 신자들의 기도 안내

일자 (요일)	구역
2/9 (토)	1구역 명품리반
2/16(토)	1구역 백자리반
2/23(토)	1구역 용담리반
3/2 (토)	1구역 세월리반

♡ 성당 청소에 많은 참여 부탁드립니다.

☑ 우리들의 정성

(2019년 01월 28일 ~ 2019년 02월 03일)

※ 주 일 헌 금 : 1,064,000원(사제양성특별:105,000원)

※ 교 무 금 : 1,810,000원

☑ 본당 운영비 통장 계좌번호

- 계좌번호 : 355-0043-6791-43(농협)

- 예 금 주 : 천주교 수원교구 유지재단 산북성당

지난주일 미사참례 신자 수

총 신자 수	미사참례 신자 수			참례율
532명	토요일 저녁	64명	합 계	181명
	주 일	117명		
				34.02%



삼가동성당

[주보성인 : 성 김제준 이냐시오]

17090 / 경기도 용인시 처인구 지삼로 579

본당 E-mail: samga@casuwon.or.kr

Cafe: daum → 삼가동성당

Tel. 사무실: 322-1994 / FAX: 322-1959

본당 신부 임 유 택 (바오로)

총 회 장: 정방영 가브리엘 010-6357-2772

연령회장: 차종원 스테파노 010-5346-9989

미 사 시 간

· 평일: 월>06:30, 화·목>19:30, 수·금>10시

· 주일: 토>어린이: 16시 / 청소년: 19시(주일 전일)

교중미사: 10시 / 청년부: 19:30

※ 예비신자 교리: 주일반(11시 30분)

● 환자 영성체

- 일 시: 2/13(수), 오후 2시부터

● 소공동체 봉사자를 위한 미사

- 일 시: 2/12(화), 저녁미사
- 소공동체를 위한 미사에 많은 참여 바랍니다.

● 2019년 제20기 예비신자 입교식 안내

- 일 시: 2/17(주일), 교중 미사 중
- 입교식에 많은 예비자가 하나님의 부르심을 선택 받을 수 있도록 많은 기도와 관심 바랍니다.

● 2019년 본당 민속의 날 행사 안내

- 일 시: 2/24(주일), 교중미사 후
- 구역 대항 적사대회 등 경품 추첨이 있습니다.
- 구역.반 공동체가 모두 함께하는 한마당 잔치가 될 수 있도록 많은 참여 바랍니다.
- 경품으로 사용할 기증품을 후원받습니다.
(기증품 후원 마감일: 2/17(주일)까지)

● 성지 회수 안내

- 3/6(수)은 사순 시기가 시작되는 재의 수요일입니다. '재 없는 예식' 을 위해 가정에 있는 성지를 회수하오니 제출하여 주시기 바랍니다.
- 기간: 2/24(주일)까지 준비된 함에 넣어주세요.

● 2019년 1학기 교구성경공부 '여정' 안내

- 과 목: 바오로 서간
- 개 강: 3/8(금), 미사 후 / 교육관
- 접 수: 1/27(주일)부터 / 사무실(신청서 작성)
- 문 의: 교육분과 010-2477-6195
- 교우 여러분의 많은 참여와 관심 바랍니다.

● 2019년 주일학교 등록 안내 (초,중,고)

- 등록대상: 유치부(7세), 초등부, 중·고등부
- 등 록 비: 1인 40,000원
- 자녀가 3명 모두 등록하면 1명은 무료입니다.
- 접수: 사무실에서 등록원서 및 수령합니다.
- 문의: 초등010-6352-7811, 중·고등010-6277-8603
- 등록금은 교사회로 전달되어 운영비로 활용되오니 참고하시기 바랍니다.

● 위원회 및 단체 모임

- 재분과위원회: 2/14(목), 미사 후
- 전례분과: 2/17(주일), 교중미사 후
- 꾸리아: 2/17(주일), 교중미사 후

● 전입을 환영합니다 (과년 12월 ~ 19년 1월)

- 역북2: 김영민스텝과노 김금자데레사
- 삼가: 황영숙율리안나 · 풍림: 송은영베로니카
- 진우: 김수자오파주리아 · 오스카: 정은옥에스텔
- 우남: 김건석대건안드레아
- 두산: 박경숙리드비나 민임기엘리사벳 김근범율리아노 김명심율리안나
- 지웰: 김나현비비나 · 우미린: 김준언베나시오

● 주간 미사참례 현황(1/28~2/3) (인원: 명)

주일	월	화	수	목	금	토
493	19	69	67	39	43	67

● 예물 봉헌 (이번주 예물봉헌 구역: 풍 림)

일자	2/17	두 산
일자	2/24	지웰, 골드

● 본당 청소 (이번주 청소구역: 지웰 골드)

일 시	구 역
2/16(토), 10시	역북1, 오스카
2/23(토), 10시	두 산

● 우리들의 정성 - 주간 결산(1/28~2/3) (단위: 원)

수 입		지 출	
교무금	3,915,000	선교비	1,162,000
주일헌금	1,711,400	교육비	345,000
특별헌금	841,000	자선비	1,001,000
감사헌금	60,000	일반관리비	2,266,610
과년도교무금	630,000	부담금	4,000,000
건축헌금	620,000		
기타헌금	-155,000		
성소후원금	20,000		
수입 계	7,642,400	지출 계	8,774,610

2월 3일 현재 운영금 잔액 : 91,883,127원

- 건축헌금: 김기동30,000원 이원40,000원
박성희50,000원 익명50,000원 익명50,000원
익명100,000원 익명100,000원 신명숙200,000원
- 감사헌금: 정명희30,000원 이경자30,000원
- 성소후원: 이용자20,000원

※ 봉헌해 주심에 감사드립니다.

예비자 교리시간	 상대원성당 (성범 라우렌시오, 성나 베드로, 성정 아고노) http://cafe.daum.net/sgwggw 사무실 732-2004 FAX 742-0096 연례회장 김정환 베드로 010-2777-9302 총 회 장 전교수녀 김 요나, 김 겔트루드 736-0317 주임신부 이정철 바오로 732-1004	미 사 시 간	
주일 09:30		토 19:30 (청년)	월 06:30
			화 19:30
고해성사 : 미사 20분전		주 09:00 (청소년)	수 10:00
유아세례 : 수시로			목 19:30
병자영성체 : 매월 마지막 토 13:30		일 11:00 (교중)	금 10:00
집, 사람, 자 축복 : 수시로			첫토 10:00
혼인면담 : 화, 목, 토 20:00			

오늘의 특별헌금 - 본당발전

다음주일 특별헌금 - 본당발전



청년성체 교리

대상 : 3~6학년 어린이
 신청 : 3/2(토)까지 사무실 또는 선생님
 첫모임 : 3/3(주일) 어린이미사후 8교리실
 (부모님과 어린이 함께 참석)

성지가지 회수 - 2월 28일(목)까지

· 성당 뒤 수거함에 넣어주십시오.

병자영성체 - 2월 23일(토) 13:30~

· 2월 21일(목)까지 구역장, 반장, 가족이 사무실로 신청

소공동체 월례회의 - 2월 17일(주일)

· 일시 : 2월 17일(주일) 교중미사후
 · 장소 : 1교리실

연례회 - 2월 24일(주일) 점심식사후 8교리실

다음주일(2월 17일) 봉사구역 - 2구역

- 전례, 청소(주차장)

성당청소

· 2월 16일(토) : 2구역
 · 2월 23일(토) : 3구역

바오로 장학회 장학생 모집

· 대상 : 가정 형편이 어려운 2019년 고1 학생
 *매월 첫째, 셋째 주 멘토 프로그램 제공
 · 준비서류 : 장학회 지원 신청서 1부(사무실)
 · 신청 및 문의 : 사무실 732-2004

모임

· 상임위원회 : 2월 10일(오늘) 교중미사후
 · 복자자모회 : 2월 12일(화) 저녁미사후 유아실
 · 인자하신어머니 Cu. : 2월 15일(금) 20:00 1교리실
 · 전례분과 : 2월 17일(주일) 교중미사후 7교리실

모 집

성가대 반주자 모집(유급)

· 대상 : 세례 받은지 3년 이상되는 열심한 교우로 전공자
 · 서류 : 이력서 및 자기소개서(자유양식), 교적사본
 · 기한 : 채용시까지
 · 문의 : 010-2710-7679(단장), 732-2004(사무실)

본당발전기금 1,178,917,000원

우리들의 정성

· 교무금 5,185,000원
 · 주일헌금 1,585,000원
 · 특별헌금(사제양성) 739,000원
 · 장학사업 후원금 103,000원
 · 기타헌금(제대초) 770,000원
 · 감사헌금 2,550,000원

함께 기도해 주세요.

《 기도를 원하시는 분은 사무실로 신청해 주세요. 》

김흥구(54) 안나	이옥량(82) 루치아	권정숙(67) 데레사	강보나(60) 보나	김일달(64) 아네스		
유방암	심장병	피부암	난소암	심장병		



주 님 - 천 사 들 앞 에서 찬 미 노 래 부 르 나 이 다

<p>주임신부 안성노 은수자 바오로</p> <p>사 무 실: ☎419-8101 연령회장:010-2503-0999</p>	 <h1>상록수 성당</h1> <p>(성 바오로)</p> <p>425-180 안산시 상록구 이호로 130 FAX 416-2663</p>	<p>미사시간 안내</p> <p>월 - 09:00 화목 - 19:30 수금 - 10:00 토 - 19:30(청소녀미사) 주일 - 09:00(어린이미사) 11:00(교중미사) 교백성사 : 미사 전</p>
--	--	--

축
영 세

작년 5월부터 준비해온 16분의 예비 교우가 영세를 받습니다. 상록수 모든 교우들은 새 식구들을 진심으로 축하하며 환영합니다.

- 영세식 : 2월10일 11시 교중미사 중

☑ 입교식 안내

- 일시 : 3월10일(주일) 교중미사 중
전교는 신자들의 의무입니다. 내 이웃을 사랑하는 마음으로 주변의 이웃들을 하느님 계로 인도하도록 노력합시다.

☑ 본당 총회 안내

- 일시 : 2월17일(주일) 교중미사 중
지난1년의 본당 살림을 돌아보고 새로운 1년을 계획하는 본당 총회에 교우 여러분의 많은 관심과 참여를 바랍니다.

☑ 여정 성경공부 개강 안내

- 일시 : 3월8일(금) 10시 미사 후
- 과목 : 신약 마태오
- 수강료 : 20,000원
교우여러분의 많은 참여바랍니다.

☑ 환영합니다!

☑ 화답송

연중 제 5주일

2019.2.10



주 님 천 사 들 앞 에 서 찬 미 노 래 부 르 나 이 다

☑ 소공동체 월례회 안내

- 일시 : 2월14일(목) 오전 10시, 강당
구, 반장님들의 빠짐없는 참석 바랍니다.

☑ 기도 및 단체모임 안내

- 성령기도회 : 2월12일(화) 저녁미사 후, 강당
강사 - 차준순 글라라 / 용인지구

☑미사 전례 및 청소 봉사 안내

전례 봉사 구역 / 신자들의 기도		
2/10(일)	본오 4 지역	교중미사
2/17(일)	팔곡 지역	교중미사

☑우리들의 정성

- 주일헌금 : 2,141,000원
- 설 합동예물 : 5,630,000원
- 교 무 금 : 2,790,000원
- 감사헌금 : 이한국 5만원, 권영삼 5만원
정영호 10만원, 윤대순 3만원
- 주일미사 참례자 수 : 526명

◇ 본당 발전기금 ◇

- 익명 50만원

† 예비자 교리시간 †

* 주 일 : 오전 9시30분

< 2월 2차 헌금 >

- 2월3일 : 사제양성후원금

< 본당 계좌 >

1005-001-404123 / 우리은행
천주교수원교구유지재단상록수성당

천주교를 알고자 하시는 분은 사무실로 연락 바랍니다.

<p>주임신부 : 최대근(야고보)</p> <p>총 회 장 : 김백운(요셉)</p> <p>☎ 010-3365-0598</p> <p>연령회장 : 차흥희(사도안드레아)</p> <p>☎ 010-9049-2806</p>	<p style="text-align: center;">상신성당 (성 루카)</p> <p>경기도 화성시 향남읍 분향동길 69-26</p> <p>사무실 : ☎ 031)8055-8241</p> <p>Fax 031)8055-8242</p> <p>E-mail: sangsin@casuwon.or.kr</p>	<p style="text-align: center;">주 일 미 사</p> <p>교중 : 11:00, 청년미사: 17:00 토요일(학생미사) : 오후 6:00</p> <p style="text-align: center;">평 일 미 사</p> <p>화.목 오후 19:30 수.금 오전 10:00</p> <p>예비자 매주 일요일 오전 9시30분 교리 장소 : 요 한 방</p> <p>집축복, 상가축복, 차축복</p> <p>일시 : 본당사무실 신청</p>
---	---	---

☑ 여정 성경 공부 반 학생 모집

- 대 상 : 전신자
- 개 강 : 2019년 3월 7일(목) 저녁미사 후
- 여정 성경 공부 반을 모집합니다. 많은 참여를 바랍니다.
- 문 의 : 교육분과 010-9424-5274
- ※교중미사후 성당입구에서 접수 받습니다.

☑ 2019년 새 가족 및 우리가족 찾기

- 2월 10일(주일) 선교 선포식 및 새 신자 찾기 기도 시작
- 2월 24일(주일) 입교식(11시 교중미사)
- 3월 3일(주일) 교리시작

☑ 2019학년 주일학교 등록 안내

- 등록대상 : 유치부 ~ 초6, 중1 ~ 고3
- 등 록 비 : 50,000원(간식비 포함)
- * 3자녀 등록시 1자녀 무료
- 문 의 : 백선화 그라시아 010-2078-4430

※ 주일학교 등록서류를 작성 해 주세요.

☑ 상신성당 제2회 성 루카의 밤 안내

- 일 시 : 2월 16일(토) 저녁 6시 미사 후
- 장 소 : 상신성당
- 행 사 내 용 : 주일학교 학생들 공연

☑ 판공성사표 제출

성사표 분실 또는 성지나 타 본당에서 성사 보신분, 성사표를 받지 못하신 분, 새로 전입 오신 분은 사무실로 연락 바랍니다.

☑ 미사 안내

- 매주일 오후 5시에 청년미사가 봉헌됩니다. 청년분들이 많이 참석할 수 있도록 많은 관심과 기도를 부탁드립니다.

☑ 연말정산 기부금 영수증 발급

2018년 1월 1일부터 12월 31일까지 납부하신 금액에 한하여 2018년 기부금 영수증에 반영되며, 납부자가 아닌 타인 명의로 발급할 수 없습니다.

☑ 마트 포인트 적립 안내

- 각 마트 사용시 성당 포인트로 적립바랍니다.

현대마트	1534번	하나로마트	60,000번
경기마트	1004번	로컬푸드	8241번
아울렛마트	8241번	제로마트(상신)	1400번

☑ 2월10일 2차헌금은 성전건축을 위하여 봉헌되어 집니다.

☑ 2월17일 2차헌금은 성전건축을 위하여 봉헌되어 집니다.

☑ 2019년 교무금 책정 안내

※ 교무금은 신자의 중요한 의무로 교회유지를 위해 의무적으로 매월 교회에 바치는 헌금입니다.

“하느님께 기쁘게 봉헌하시어, 천상의 공간에 재물을 쌓으십시오” 기부금 영수증 필요하신 분 명의로 책정하여 주십시오.

☑ 청소구역 안내

날짜	2월 10일	2월 17일	2월 24일
구역	언덕17, 언덕18	상신3, 서봉4,6	상신1, 서봉1
청소구역 : 성당내부, 유아실, 2층, 화장실, 교리실			

※ 담당구역은 각 교리실 청소도 꼭 부탁드립니다.

☑ 미사참례(1/28일-2/3일 교적신자 913명)

구분	화	수	목	금	토	주일	합계	비율
전주	43	24	31	27	71	252	323	35.4
금주	-	-	-	-	73	199	272	29.8

☑ 우리들의 정성 (01월 28일 - 02월 03일)

구분	금 액	구분	금 액
교 무 금	1,040,000	주 일 헌 금	739,000
성소후원금	60,000	2차(사제양성)	664,300
감 사 헌 금	50,000	성전건축헌금	3,995,000

<건축헌금>

김영란(바울라) 5만원 나정애(박달레나) 5만원
한휴현(카타리나) 7만원 최은자(가릴라) 8만원
전종열(마티아) 100만원
금정,감골 교우 조재관(도밍고)외 595,000원
성모회(오미자판매금) 200만원
익명 170,000원
금주 총 건축헌금 : 3,995,000원
총 건축헌금 모금액 : 236,148,933원

주임신부	윤민재 (베드로)	 티없이 깨끗하신 성모성심 http://www.schon.or.kr 경기도 수원시 권선구 금곡로 63	미 사 시 간 안 내	
보좌신부	현영민(루도비코)		<div>평일</div> 월: 06:30 화: 19:30 수: 10:00 /19:30 목: 10:00 /19:30 금: 06:30 /10:00 토: 10:00 /19:30(청소년)	
총 회 장	김은희(엔다)			
연령회장	최창선 (아오스딩) 011-755-7023			
사 무 실	296-6441		<div>주일</div> 06:30(새벽)/ 09:00(시니어) 11:00(교중)/ 16:00(어린이) 19:30(청년)	

✧ 예비신자 입교식 ✧

- 일 시 : 3월 24일(주일) 교중미사 중
 - 문 의 : 선교분과(010-4280-8283)
- 평소에 기톨릭 신앙에 관심이 있으신 분들이
“하느님의 부르심”을 받을 수 있도록 교우
여러분들의 적극적인 노력을 바랍니다.

❑ 금주 2차 헌금은 [사제 양성 후한금] 으로 봉헌됩니다.

❑ 공동체 활성화를 위한 윗놀이 축제

- 일 시 : 2월 24일(주일) 교중 미사 후
- 참가대상 : 본당 전신자, 예비신자, 지역주민
- 내 용 : 윗놀이/제기차기/투호 / 음식 나눔 행사
(구역별 리그 및 구역별 대항전)
- 장 소 : 마리아 홀 및 주차장

❑ 부활 세례자 반 대부모와의 만남

- 일 시 : 2월 17일(주일) 교중미사 후
- 장 소 : 1층 마리아 홀

❑ 환자 영성체(변경)

- 일 시 : 2월 21일(목) 오전 10:00부터
- 접 수 : 2월 20일(수) 까지

❑ 2019년 초등부 주일학교 등록

- 대 상 : 6세~초 6학년(2019년 기준)
- 접수방법 : 어린이 미사 후 현금접수(계좌입금)
- 등록비 : 50,000원 (셋째 자녀 무료)

❑ 2019년 중고등부 주일학교 등록

- 대 상 : 중.고등부 학생
- 등록비 : 50,000
- 하나은행 : 402-890201-62607(이시준)
- 문의 : 교감 010-6360-2777

❑ 2019년 첫영성체 등록 안내

- 대 상 : 초등3학년~6학년
 - 기 간 : 2월 3일(주일)~24일(주일)
 - 접 수 : 주일 어린이 미사 후 마리아 홀
- ➔ 주일 외 접수는 사무실에 등록바랍니다.

이달의 추천 도서

“거룩한 미사”

❑ 2019년 1학기 「여정」 모집

내 용	개강 일시
구약반(역사서1)	3월4일(월) 오전10:00
신약(루카/사도행전)	3월4일(월) 오후 8:00
은빛여정(로마/코린도서)	3월7일(목) 오전10:00

- 수강료 : 20,000 +교재비(개강일 납부)
10,000 +교재비(은빛여정)
- 접 수 : 사무실 / 문의 010-6349-2116

❑ 단체회합 안내

단 체 명	일 시
연 령 회	2월 10일(주일) 교중미사 후
은총의 샘 Cu.	2월 13일(수) 저녁 8:00
영원한 도움의 성모Cu.	2월 13일(수) 오전미사 후
소공동체형제위원회	2월 17일(주일) 교중미사 후
평신도단체협의회	
제분과위원회	

❑ 소공동체 및 구역 활성화를 위한 구역미사

날 짜	구 역 (저녁 8:00)
2월 13일(수)	LG4-2구역
2월 22일(금)	LG3-3구역
3월 1일(금)	칠보 7지역

❑ 성령기도회 안내

일 시	내 용
2월 14일(목)	열린 기도회
2월 21일(목)	말씀과 찬송
2월 28일(목)	치유와 감사

❑ 주일미사 참례 현황 (2월 3일 주일)

총 신자수	미사참례 인원	참석률(%)
4,064	1,155	28.4

화
답
송



미 사 시 간	주	09:00 (중,고등부) 11:00 (교 중) 19:00 (청 년)	 천주교 상하 성모세 성당 SANG HA ST. MOSES CATHOLIC CHURCH 용인시 기흥구 중부대로 807-14 http://sangha.casuwon.or.kr	주임신부 : 조 옥 현 (토 마 스) 보좌신부 : 임 현 택 (토 마 스) 전교수녀 : 김 경 숙 (레오날드) 총 회 장 : 안 태 성 (빈첸시오) 연령회장 : 이 형 철 (안드레아) 연령총무 : 010-4880-3842 대표번호 : 275-9194 F A X : 275-9195
	월	06:30		
	화	19:30		
	수	06:30 / 10:00		
	목	10:00 / 19:30		
	금	06:30 / 10:00		
	토	10:00 19:30(토요일 저녁주일미사)		

✦ 오늘의 화답송 (연중 제5주일)



✦ 아직 남부하지 못한 2018년도 교무금 봉헌하
시기 바랍니다. 또한 2019년도 교무금 새로이 약정
하시기 바랍니다.

✦ 척사대회

- * 일 시: 2월 17일(주일) 교중 미사 후 ~
- * 장 소: 본당 마당

✦ 환자 영성체 안내

- * 일 시: 2월 19일(화) 14:00 ~
- * 2월 17일(주일)까지 신청 바랍니다.

✦ 2019년 첫영성체 등록 안내

- * 등록기간: ~2월17일(주일)까지, **교중미사후 로비**

※ 주) 등록기한 이후에는 접수 받지 않습니다.

- * 대상: 초등학교 3학년~6학년 (첫영성체를 하지 않은 학생)
- * 교육일정: 3월3일~6월16일(!!주일학교등록 필수)
교리기간 중 평일미사 60회 이상 참례해야 함.
- * 접수비: 3만원(교재비등) *첫영성체식: 6월 23일
- * 첫 부모모임: 2월 24일(주일) 교중미사후(201호)
부모,아이 필히참석
- * 문 의: 박로사리아 010-8278-3872

✦ 주일학교 등록안내(문의 010-5601-6644)

- * 등록기간: ~2월24일(주일)까지, 교중미사후 1층 로비

✦ 그룹성경 접수 안내

- * 접 수: 주일 매 미사 전,후, 1층 로비
- * 개강 및 문의: 3월 12일, 010-6628-9624

상하길벗주요소 GS칼텍스	그린 인테리어
농협 하나로 클럽 맞은편, 정성세차 목진호 요셉 287-9127 / 010-5350-9876	성실 시공을 약속합니다. 쌍용 2단지 상가 김종원 대건안드레아 010-3452-0618
누리맘(용인, 분당지점)	내고향 우렁 쌀밥
신생아, 산모케어, 베이비시터(등,하원) 분당구 정자동 정자일로 80 김은봉 카타리나 010-3355-7361 / 714-9388	신선한 쌀 채소와 토실토실한 국내산 우렁(직접양식) 어정역 맞은편 가구단지 입구 이주열 그레고리오 010-5385-8160 / 274-5268

제대꽃 봉헌 : 농협 179371-55-000145(천주교수원교구)

✦ 단체 모임 안내

- * 성조들의모후꾸리아: 2월15일(금)11시, 201호
- * 하늘의별 꾸리아: 2월17일(주일) 09시, 201호

✦ 베품시장 안내

- * 일 시: 3월 16일(토) ~ 17일(주일)
- * 물품제출: 해당 구역의 반장님에게...
- ※ 사용 가능한 새 물품을 기증 받습니다

✦ 전입을 환영 합니다.

성 명	오시는 곳	성 명	오시는 곳
김동신 요셉	진흥 210동	김종보 미카엘	임광 102동
황유자 비씨아	아델 202동		

✦ 우리들의 정성 (1월28일 ~ 2월 3일)

주 일 헌 금	3,783,000	교 무 금	7,660,000
사 제 양 성	1,458,000		
합동미시에물	11,396,000		
감 사 헌 금	*30,000: 정재숙 루치아 *50,000: 윤학봉 안토니오 박상순, 오정숙 데레사, 윤복순 유스티나 *100,000: 김태두스테파노 *200,000: 라동우미카엘		
주일미사참례율	886(32.69%)		
본 당 신 자 수	2,710	총 세 대	1,128
교무금 계좌번호: 179371-55-000054 농협(천주교수원교구) ** 입금시 성명과 함께 세례명을 반드시 써주시기 바랍니다. ** (개인정보 확인이 강화되어 본당에서 확인하기 어렵습니다.)			

✦ 구역별 미사전례 안내

- * 2월 10일: 계룡구역
- * 2월 17일: 주공구역



직암 권일신 기념 상현동성당

16940 용인시 수지구 광교호수로 420(상현동)
https://cafe.naver.com/casushd Tel 276-3011 / Fax 276-3012

주임신부 : 송영오 베네딕토
보좌신부 : 이승원 베 드 로
총 회 장 : 장동호 바 오 로
연령회장 : 장재중 타 대 오
010-9968-4346

“그들은 모든 것을 버리고 예수님을 따랐다” (루카 5.11)

◆ 오늘 2차 헌금은 부채상환을 위한 특별헌금으로 봉헌

◆ 다음주 2차 헌금은 부채상환을 위한 특별헌금으로 봉헌

◆ 노인들을 위한 미사

• 일시 : 2/12(화) 오전 10시

◆ 병자영성체 - 2/14(목) 오후 2시

병자영성체 하시는 가족분들이 구역장님께
싸인 받아서 2/10(주일)까지 본당사무실로
신청하여 주시길 바랍니다.

◆ 엠마오 신앙강좌 (2)

• 일시 : 2/16(토) 저녁7시 미사 후

• 주제 : 특별한 부르심

• 강사 : 강성숙(레지나) 수녀

• 대상 : 신청자 또는 희망자

* 견진교육으로 대체하고 있으니, 아직까지
신청하지 못한 분들은 사무실로
신청하여 주시길 바랍니다.

(2월 신청자 교육비 2만원)

◆ 34기 예비신자 입교안내

• 입교식 : 2/24(주일) 11:00 교중 미사 중

• 교리반 : 주 1회

화요일(성인) - 저녁 8시 30분

수요일(성인) - 오전 11시

주 일(성인) - 오전 9시

주일(중고등부) - 오전 9시 미사 후

화요일(어르신반, 70세이상) - 하비에르대학

• 세례식 : 성모승천대축일(8월 15일)예정

• 문의 : 010-2766-8751

◆ 유아세례식 - 3/02(토) 오후 2시 (첫 토요일)

• 대상 : 7세 이하 어린이 (취학 전 어린이)
세례신청서를 3/03(주일)까지 구역장님
싸인 받아서 본당사무실로 신청하여
주시고, 당일 대부모와 함께 오후 1시
30분까지 오시기 바랍니다.

◆ 재의 수요일 - 3/06(수) 오전 10시, 저녁 8시

이날부터 속죄와 보속의 사순시기가
시작되며, 당일 미사 중에 재를 엮는
예식이 거행되오니 2018년 주님수난
성지주일에 나누어드린 성지(聖枝)는
2/24(주일)까지 본당로비에 마련된
회수함에 넣어주시면 됩니다.

* 당일 단식재 (만18세~60세)와 금육재
(만14세~죽을 때까지)실천과 헌금
있습니다.

♣ 주차 및 청소 안내 ♣

	일 자	구 역
안내봉사 (성 전)	2/10(금주)	성우1차 구역
	2/17(차주)	동일 구역
주차안내 (남 성)	2/10(금주)	성우1차구역. 섯별 Pr.
	2/17(차주)	동일구역. 중재자의 모후Pr.
청 소	2/16(금주)	6지역A(쌍용3차, 센트럴아이파크 1,2 구역)
	2/23(차주)	6지역B(아이파크10-1,10-2,성우5차,아이파크5-1, 5-2구역)
소공동체 모임의 날 : 여성 - 매주 목요일 남성 - 매월 셋째 목요일 저녁8시		
* 주차봉사자는 다른미사를 봉헌하시고 미사 후까지 주차안내에 주세요.		

미 사	주 일	06:30(성인) 09:00(중·고등부) 11:00(교중) 15:00(어린이가족) 19:00(청년) 21:00(성인)					유아세례 및 예절안내	유아세례	1, 3, 5, 7, 9, 11월 첫 토요일 오후 2시
		월요일	화요일	수/금요일	토요일	일요일			차 축 복
안 내	목요일	06:00	가정미사 및 성체강복	첫 목요일 19:30					매월 첫 토요일 성모신심미사 후 (사무실 신청)
	토요일	06:30	19:00(주일미사)	성모 신심미사	첫 토요일 10:00				원하시는 시간 협의 (사무실 신청)
								병자영성체	매월 둘째 주 목요일 오후 2시

미사 시간 안내				 서둔동 성당 (한국순교성인) (16615) 수원시 권선구 서호서로21번길32 사무실: 031)292-4804 FAX: 031)294-4800 http://club.mariasarang.net/1004	주임신부 : 김현중(요한보스코) 전교수녀 : 최 도라 수녀 (031) 292-4801 유치원 : 최 루카 수녀 (031) 291-2291 총회장 : 권오혁(마티아) 010-2778-9878 연령회장 : 권정수(펠릭스) 010-5326-4864
월	06:00	화	19:30		
수	10:00	목	19:30		
금	10:00				
토	15:30 (초등부) 19:00 (청년)				
주 일	08:30 11:00 (교중미사) 18:00(중고등부)				

♡ 교무금 봉헌은 신자들의 의무입니다. 평생껏 봉헌하여 아느님께 감사드리는 생활을 합시다 ♡

⊕ 이번주 전례 및 모임

일 시	단 체
2월 10일(주일)	소공동체 봉사자교육(교중미사후)지하교육관
2월 11일(월)	파티마세례사도직(10:00) 지하교육관
2월 13일(수)	빈첸시오회(20:00) 만남의 장소
2월 15일(금) ~ 2월 16일(토)	초 6학년 졸업여행
2월 15일(금)	성가대 연습(20:00) 지하교육관

⊕ 중고등부 겨울캠프

- 주 제 : “ 하늘의 별처럼 빛나라! ”
- 일 시 : 2월 16일(토) ~ 2월 17일(주일) 1박 2일
- 장 소 : 청소년 여행의 집(강원도 춘천)
- 대 상 : 중 1학년 ~ 고 3학년
- 참가비 : ₩ 20,000원
- 준비물 : 미사도구,세면도구,수건,개인비상약,따뜻한옷
- 문의 및 접수 : 중고등부 교감(010-7337-3241)

⊕ 초등부 주일학교 전례연수

- 일 시 : 2월 22일(금)~ 2월 23일(토)
- 대 상 : 3학년 ~ 6학년
- 장 소 : 신애망

⊕ 초.중고 주일학교 등록

- 대 상 : 유치부 ~ 고 3
- 등록기간 : 2월 9일 ~ 2월 24일까지
- 등록비 : 초.중고주일학교 : ₩ 40,000원
첫영성체반 : ₩ 90,000원
- 문의 및 접수 : 초등부교감(010-6276-6720)

⊕ 초,중고등부 교사를 모집합니다

- 청소년들을 위해 함께 봉사 해 주실 청년,
어머니 교사를 기다리고 있습니다
- 초등부 교감(010-6276-6720)
- 중고등부 교감(010-7337-3241)

⊕ 연령회 총회

- 일 시 : 2월 17일(주일) 교중미사후
- 장 소 : 지하교육관

⊕ 전입교우를 환영합니다

이름(세례명)	구역.반	직전 분당
정순희(요셉피나)	구운 4-1	매교동

※ 구,반장님들은 방문하실때 교우패와 전입교우초를 가져다 주시기 바랍니다

⊕ 전례 및 커피봉사

부터 - 까지				전례 구역	
2월 9일		2월 15일		탐 4구역	
2월 16일		2월 22일		서둔 1구역	
청소	성 전	유아실,현관 만남의장소	구성전,마당 성모동산	2층 교리실 화장실	지 하 교리실
2월	구운	서구	서둔	효탑	레지오

▶유아실 청소구역은 꼭 휴지통을 비워 주세요

⊕ 우리들의 정성 (1월 28일 ~ 2월 2일)

미 사 예 물	820,000 원
교 무 금	7,100,000 원
과 년 도 교 무 금	2,260,000 원
주 일 헌 금	2,294,020 원
사 제 양 성 주 일 2 차 헌금	814,000 원
설 합 동 미 사 예 물	3,875,000 원
제 대 초 . 미 사 주 봉 헌금	480,000 원

- * 감사헌금 김상철 도미니코 100,000원
이종규 미카엘 200,000원
이용희 발레리나 20,000원

⊕ 2차 헌금

- 이번주 : 건물유지보수를 위한 2차헌금
- 다음주 : 건물유지보수를 위한 2차헌금

- ◎ 차(집, 가게)축복 : 사무실 접수 ◎ 병자성사신청, 대세보고서 : 사무실 접수 ◎ 병자영성체 : 매월 첫째주 목요일
- ◎ 성모신심미사 : 매월 첫토요일 오전 10시 ◎ 유아세례 : 3, 6, 9, 12월 첫째주 토요일 오전 10시
- ◎ 미사지향 봉헌은 정확히 기록해서 사무실에 봉헌해 주시기 바랍니다(당일 미사봉헌은 받지 않습니다)
- ◎ 교무금을 우리은행으로 자동이체시 매달 책정자이름으로 본인통장에서 이체되었는지 확인바랍니다.
- ◎ 사무실 근무시간 * 월요일: 휴무 * 화요일: 오후 2시 ~ 오후 8시 * 수·금: 오전 9시 ~ 오후 5시
* 목·토 : 오전 9시 ~ 오후 8시 * 주일 : 오전 7시 30분 ~ 오후 8시

미사 시간 안내	• 주 일 미 사 : 오전 8시 (교중미사) : 오전 10시 30분 (토요저녁) : 오후 7시 30분 조 · 중 · 고등부, 청년 • 평 일 미 사 • 월 요 일 : 오전 6시 30분 • 화, 목요일 : 오후 7시 30분 • 수, 금요일 : 오전 10시 • 고해성사 : 미사 15분 전	Since 1988 서부 주보성인 신자들의 도움이신 성 마리아	주임신부 : 노 중 호 (프란치스코) 사 제 관 : 02) 473-3364 총 회 장 : 010-8702-2858 연 령 회 장 : 010-5287-9541 사 무 실 : 02) 484-0475 (FAX) 02) 471-7614 경기도 하남시 서하남로 85-28
----------------	---	--	--

이 번 주 안 내

☞ 2019년 2월 10일(일) : 연중 제5주일.

• 본당건축을 위한 2차 헌금 있습니다.

다 음 주 안 내

☞ 2019년 2월 17일(일) : 연중 제6주일.

• 본당건축을 위한 2차 헌금 있습니다.

기 타 안 내

☞ 신부님 휴가안내.

일 시 : 2/12~ 2/22 일

신부님 휴가 기간 중 본당미사는

2월18(월)부터~ 2월22일(금)평일미사는 없습니다.

☞ 본당 비품 전수검사 안내.

일 시 : 2/11~ 2/17일

본당 재산을 확인 하는 일 이오니

각 단체에서 협조 바랍니다.

☞ 남성 구역 형제회 안내.

2월12일 감일구역 형제회를 실시하오니

많은 참석 바랍니다.

☞ 본당 척사대회 안내.

2월 24일(일) 교중미사후

각 형제회 및 반장님들은 선수 4명 명단을 제출 바랍니다. 교중미사후 대진표 추첨 합니다.

척사 대회 물품 및 후원금 찬조 받습니다.

● 2/3 주일 미사 참례 현황. (533명)

토요일	교 중	계	%
26	136	162	30.39

【 화 답 송 】



● 청소 봉사 구역 안내.

날짜	구역	날짜	구역	날짜	구역
2/10	감일	2/17	고골	2/24	초이

● 성가 안내.

날짜	입당	봉헌	성체	파견
2/10	21	218,219	175,167	401

● 전례 봉사자 안내.

주일(8시)	해 설	1 독서	2 독서
2/10	김혜경	김광진	유정희
주일(교중)	해 설	1 독서	2 독서
2/10	홍의준	구돈희	김성자

● 차량 봉사자 안내.

날짜	성명	날짜	성명	날짜	성명
2/10	김진상	2/17	최만국	2/24	김형섭

● 우리들의 정성. (기준일 : 2월 5일 까지)

교 무 금	18건		2,920,000	
주 일 헌 금	1차		726,000	
특 별 헌 금	2차(사제양성헌금)		281,000	
제대초/후원금	26건		1,050,000	
합 동 미 사 예 물	80건		2,960,000	
성 소 후 원 금	김광진	30,000	김성자	20,000
	김정실	10,000	박경희	20,000
	박경숙	20,000	최만국	20,000
	한승진	20,000		
건 축 봉 헌 금	김진상	50,000	김철규	100,000
	김재관	100,000	익명	700,000
타본당건축헌금	5건		150,000	
양평 / 칠산 / 대천동/ 관악 - 감사 드립니다 -				

양평 / 철산 / 대천동/ 관악
- 감사 드립니다 -

† 서부성당 본당 건축을위하여, 도움을 주시는 모든 은인들에게,
감사하는 마음으로, 기도중에 기억해주세요!

		<h1>서 신 성 당</h1> <p>(바다의 별이신 성 마리아)</p> <p>☎18555 화성시 서신면 싸리재길 70 사무실 : 357-9698 / 팩스 356-9496 E-mail : seosin@casuwon.or.kr</p>		<p>주임신부 나도진(안젤로) 총 회 장 김봉수(바오로) ☎ 010-3591-6080 연령회장 김정환(김대건안드레아) ☎ 010-5335-0762</p>	
미사시간 안 내	주 일	토요일 : 오후 4시 (청소년 미사), 오후 8시 (청년 미사) 주 일 : 오전 9시 (일반 미사), 오전 11시 (교중 미사)			
	평 일	월 : 새벽 6시 / 화, 목요일 : 오후 7시 (동절기) ; 오후 8시 (하절기) / 수, 금요일 : 오전 10시			
성시간 : 매월 첫 목요일 저녁미사 후 / 성모 신심 미사 : 매월 첫 토요일 오전 10시 / 유아세례 : 매월 첫 토요일 혼인성사 : 1개월전 사무실 문의 / 신부님 면담 및 각종 축복 : 사무실 문의					
내가 너희를 사랑한 것처럼 너희도 서로 사랑하여라. (요한 13,34)					

☑ 예비자 입교식 안내

- 2월 17일(주일) 교중미사 중
- 주위에 입교하실 분과 의향을 갖고 계신 분들을 교중미사 때 모시고 오시기 바랍니다.

☑ 전 신자 재교육 (2월 10일, 17일, 24일 : 오후 1시부터)

- 주제 : 미사성제의 의미와 해설
- 신청하지 않으신 분도 참석 가능합니다. (점심 식사 제공합니다.)

☑ 2020년 본당 설정 25주년을 준비하는 봉사자 교육[1차]

- 내용 : “새로운 열정, 새로운 표현과 방법의 복음화”
- 기간 : [2월]15,22 [3월]8,15,22,29 [4월]12,26
- 매 금요일 오후 7시, 성전
- 대상 : 전 신자, 사목회원, 구역장, 반장, 각 단체회원, 레지오 단원

☑ 성지가지 수거

- 24일(주일)까지 사무실에 마련된 수거함에 성지가지만 넣어 주세요.

☑ 요아킴회 회원 모집(기도와 초상시 연도등 활동)

- 70세 이상 형제님
- 문의 : 총무(010-6219-4871)

☑ 요셉회 회원 모집

- 본당 내,외부 제반 관리, 봉사 및 친교 활동에 뜻있는 40세이상 69세이하의 형제님
- 문의 : 회장(010-6324-3618)

☑ 성당 차량 구입에 봉헌하여 주심에 감사드립니다.

- 목표액 : 70,000,000원
- 2/ 3 현재 봉헌 합계 : 154 명, 33,326,000원

♠ 교무금은 하느님께 대한 감사의 봉헌이며 신자가 지켜야 할 거룩한 의무입니다.
♠ 교무금 이체계좌 신협 131-001-377264, 서신성당 (성명과 세례명 기입하여 주십시오)

2019. 2. 10.(연중 제5주일)

주임 신부 : 정 현 호 안드레아
보좌신부 : 이 상 규 프란치스코
전교수녀 : 손 안나마리아
이 성체의 마르티나
사 무 실 : ☎6663-1702
F A X : ☎6663-0241
유 치 원 : ☎6667-1703
총 회 장 : 김선배(도미니코)010-3724-1033
연회회장 : 이홍주(바오로)010-5214-6663



서정동성당
(아기예수의 성녀 데레사)
(우)17783 경기도 평택시 탄현로 28(서정동)
다음 카페 : 서정동성당

미사 시간			
주일	06:00(일 반)	월	06:00
	08:30(일 반)		
	11:00(교 중)	화,목	10:00 19:30
	16:00(어린이)		
	19:30(청년)	수,금	06:00 10:00
토	10:00 (매주:1주성모신심/2주위령/3주토요)		
	19:30 (중·고등부/토요일 저녁 주일미사)		
고해성사 : 매 일, 미사 30분 전			

● 2차 현금 봉헌 : 건축 공사

- 남성 소공동체 첫 모임 -

- 일 시 : 2/17(주일) 교중미사 후
- 장 소 : 예비자 교리실
- 대 상 : 각 구역 형제회장, 임원, 관심 있는 모든 형제분들
- 연락처 : 부위원장, 박재원(요한사도) 010-3413-4158
총무, 정병영(토마스) 010-6404-1635

아프리카 짐바브웨에서 선교중인
이덕형(라우렌시오) 신부님!
“선교 차량” 구입을 위하여 모금중입니다.
(2/5 현재 7,846,230원)

[건축현금 봉헌]

1만원-진명범, 방재현, 강원자, 한상옥 / 2만원-배규택, 이소정, 송분임, 이순이, 이종태, 고미자, 김일각, 이태권, 김연선, 문우관 / 3만원-김나래, 안정자, 유희자 / 4만원-서범하, 주소현 / 5만원-정석원, 허창민, 이재열, 장윤정, 장혁재, 오명순, 박혜선, 홍승암, 문명순, 강순애 / 6만원-이경자 / 7만원-권재숙, 오윤진 / 8만원-안기수 / 10만원-김재원, 이조은, 차주희, 신현국, 주경야독 / 30만원-김주연 / 500만원-김철중 / 2월 3일 건축현금 52만6천원	계 7,516,000원	합계 21,956,000원
---	--------------	----------------

☞ 미사시간변경

- 2/16(토) 오전 10시 미사를 9시로 변경

☞ 중·고등부 사도단 간부 및 교사 피정

- 2/16(토) ~ 2/17(주일)까지, 단내성지

☞ 재의 수요일(3/6)에 사용할 성지(聖枝)를 가져오십시오.

☞ 봉헌해 주신 교우 분들께 감사드립니다.

- 제대초 556자루, 미사주 43박스, 제병 87봉

☞ 성경공부 신청

은빛여정	역사서I	•개강 : 3/5(화) 오전 10시 40분 •대상 : 65세 이상
일반여정	오경2	•개강 : 3/7(목) 오전 10시 40분
일반여정	시서와 지혜서	•개강 : 3/7(목) 저녁 8시 10분

☞ 단체 모임

- 2/12(화) : 소공동체 야간교육(20시)
- 2/14(목) : 제분과 / 울뜨레야(20시)
- 2/15(금) : 라파엘회(11시)
- 2/16(토) : 성모회(11시), 꾸리아(17시)
- 2/17(주일) : 교육/선교/전례분과(12시)



1:1 방문 레슨

7세부터 성인까지 어드벤처피아노
44개월부터 유/아/전/문/상/싱/피아노
관현악도 역시 에듀피아임
평택지사 031)677-9306

- 주보 광고 접수 중 -
1회 10,000원

플로어 정원
(Flower shop)
생화, 꽃 포장 전문
주공4단지 앞 GS25편의점 옆
(서정리역 방향) T. 611-6645
<http://www.instagram.com/flowergarden6645>

[십일조 현황(2/3 기준)]

총 1,601세대 : 419가구 책정(26.2%), 20,307,665원

이번 주 수입·지출 현황(1/28 ~ 2/3)

수 입		지 출	
과 목	금 액	과 목	금 액
전주 잔액	135,824,160	복리후생비	156,100
미사예물	1,960,000	수도광열비	311,950
교무금	7,499,000	차량유지비	250,000
주일현금	3,041,500	통신비	3,320
특별현금	1,877,250	시설영선비	278,560
건축현금	7,516,000	보험료	1,048,240
주일학교등록비	1,122,580		
기타수입	10,000		
금주 수입	23,026,330	금주 지출	2,048,170
현재 잔액 156,802,320원			

* 미사 안내 / 전례 / 청소

일자	미사 안내	전례	청 소
2/10	셋별Pr.	4지역	4지역(2/11 ~ 2/16)
2/17	사랑의 샘 Pr.	5지역	5지역(2/18 ~ 2/23)

* 미사 참례자 수

일자	신자수(행불 제외)	참례자	참례율(%)
1/27	3,965	1,319	33.27
2/3	3,981	1,255	31.52

*전임 : 이정현(요한세례자)-점촌2, 김미경(베로니카)-하늘채, 조애지(스텔라)-한국, 임기범(마르코)-신서, 김천용(마태오)-현대3, 류호교(알베르토)-우미2

[성가번호] ■ 입당 57 ■ 봉헌 220, 221
■ 영성체 163, 164 ■ 파견 29

<p>주임신부 : 김 대 현 [가브리엘]</p> <p>총 회 장 : 김 향 순 [안 나]</p> <p>연령회장 : 이 묘 옥 [베로니카]</p> <p>☎ 010 - 3228 - 7175</p>	<p>서천동성당</p> <p>복되신 동정 마리아</p> <p>우)17112 경기도 용인시 기흥구 서천동로 75</p> <p>☎ : 031) 548-2270 F : 031) 548-2271</p> <p>E-mail : seocheon@casuwon.or.kr</p>	<p>미사 시간 안내</p> <table border="1"> <tr> <td rowspan="3">평 일</td><td>월</td><td>오전 6시</td></tr> <tr> <td>화·목</td><td>오후 7시 30분</td></tr> <tr> <td>수·금</td><td>오전 10시</td></tr> <tr> <td rowspan="2">주 일</td><td>토</td><td>오후 7시 30분(청소년)</td></tr> <tr> <td>주 일</td><td>오전 7시 오전 10시 30분(교중)</td></tr> </table>	평 일	월	오전 6시	화·목	오후 7시 30분	수·금	오전 10시	주 일	토	오후 7시 30분(청소년)	주 일	오전 7시 오전 10시 30분(교중)
평 일	월	오전 6시												
	화·목	오후 7시 30분												
	수·금	오전 10시												
주 일	토	오후 7시 30분(청소년)												
	주 일	오전 7시 오전 10시 30분(교중)												



주님 - 천사들 앞에서 찬미 노래 부르나이다

+미사,전례,성사

◆ 성지가지 회수 안내

- ※ 성지가지를 2/24(주일)까지 성당 입구 앞에 준비된 박스에 넣어 주시기 바랍니다.

◆ 유아세례 신청 안내

- 신청마감 : 2019년 2월 24일(주일)까지
- 세례일시 : 2019년 3월 9일(토) 오후 4시
- 준비물 : 등본, 유아세례 초, 감사예물
- ※ 신청서는 사무실에 있습니다.
- ※ 유아세례 초는 성물방에서 판매합니다.

◆ 축복 신청 안내

- 집, 차, 상가 등 모든 축복 신청 받습니다.
- ※ 문의 : 사무실

+기타 공지

◆ 2019년 본당 총회

- 일시 : 2월 10일(주일) 교중 미사 후
- 대상 : 전신자 ※ 총회 후 점심식사가 있습니다.

◆ 대림기간 동안 정성껏 모은 생명 나눔 저금통을 2월 10일(주일)까지 사무실에 봉헌해 주시기 바랍니다.

◆ 산티아고 산악회 2월 산행

- 일 시 : 2/10(주일) 오후 1시 30분 성당 출발
- 장 소 : 매미산 둘레길
- 대상 및 준비물 : 전신자 / 간식, 물
- 접수 : 총무 010 - 5673 - 4684

◆ 2019년도 초등부 주일학교 등록 접수 안내

- 대상 : 유치부(6세) ~ 초등학교 6학년
- 연등록비 : 1만원(접수 시 등록비 납부필수!)
- ※ 형제할인 없음 / 교재비 별도
- 접수 : 2/9(토) ~ 2/24(주일)
- ※ 청소년미사 / 교중미사 전, 후만 접수!!
- 문의: 초등부 교감 : 010 - 9025 - 9302

◆ 2019년도 초등부 첫영성체 등록 접수 안내

- 대상 : 초등학교 3학년 ~ 초등학교 6학년
- 연등록비 : 추후공지
- 접수 : 2/9(토) ~ 2/24(주일)
- 문의: 초등부 교감 : 010 - 9025 - 9302

◆ 2019년 예비자 모집 및 입교식 안내

- 모집기간 : 2019년 2월까지
- 입교식 : 2019년 2월 24일(주일) 교중미사 중
- 교리시간 : ▶ 주일반 9시 ~ 10시(오전)
▶ 목요반 8시 ~ 9시(오후)
- ※ 많은 예비자가 입교할 수 있도록 구역과 꾸리아에서 협조와 기도 부탁드립니다.
- 문의 : 선교분과위원장 010 - 3471 - 1102

◆ 춘계 사제 연수 안내

- 일시 : 2월 26일(화) ~ 2월 28일(목)
- ※ 2/26(화) ~ 2/28(목)까지 평일 미사 없습니다.

◆ 사무실 휴가 안내

날 짜	내 용
2/25(월) ~ 3/1(금)	▪ 사무실 휴가
※ 사무실 휴가기간에는 미사지향을 넣을 수 없으니, 미리 접수해주시기 바랍니다.	

◆ 단체 회합 안내

요 일	단 체	시 간
2/13(수)	상임위원회	오후 8시
2/14(목)	꾸리아	저녁미사 후
2/19(화)	교육분과위원회	저녁미사 후
2/21(목)	여성소공동체위원회	저녁미사 후
	선교분과위원회	
	재정관리분과위원회	
	시설관리분과위원회	

+청소구역

2월 16일(토)	3구역(휴먼시아 3단지)
2월 23일(토)	4구역(쌍용예가, 주택단지)
바쁜신 중에도 본당청소에 임해주셔서 감사합니다.	

교무금 납부는 자선행위가 아니라 '신자들의 의무'이며, '하느님 백성으로서의 본분'입니다.

☐교무금 ◆신협 131-015-606269 서천성당 ◆우리 1006-701-378883 ◆농협351-0511-4525-23 (재)천주교수원교구유지재단

<p>* 미사 시간 안내 *</p> <p>월 : 오전 6시 30분</p> <p>화·목 : 저녁 8시</p> <p>수·금 : 오전 10시</p> <p>토 : 저녁 7시 30분</p> <p>주 일 : 오전 10시 30분</p>	 <h1 style="margin: 0;">서호성당</h1> <p>(예수의 성녀 데레사)</p> <p>(16619) 수원시 권선구 세화로 155</p> <p>☎사무실 : 291-5720 FAX : 292-5721</p> <p>http://cafe.naver.com/loveseoho</p>	<p>주임신부: 한용희(대건 안드레아)</p> <p>사목회장: 최영호(사도요한)</p> <p>010-5412-9267</p> <p>연령회 010-5412-9267</p>
---	---	--

☑ 2019년 사제 연례 피정

• 일시: 2월 18일(월)~22일(금)

피정 가는 신부님을 위해서 기도 중에 기억해 주시기 바랍니다.

※ 2월 19일(화)~22일(금)은 말씀의 전례로 봉헌됩니다.

☑ 환자 영성체-2월 26일(화) 오전 9시 30분

☑ 제1대리구 춘계 사제 연수

• 일시: 2월 26일(화)~28일(목)

※미사 시간은 변경 없습니다. 착오 없으시길 바랍니다.

☑ 주일학교 교사 모집 안내

- 자격:
 - 세례 및 견진성사 받으신 만 20세 이상 남·여 누구나 가능.
 - 사랑과 열정으로 아이들과 함께 해 주실 분 환영합니다.
 - 망설이지 마시고 연락주세요.
- (교감:김민선 베로니카 010.5242.1013)

☑ 2019년 주일학교 겨울 방학

• 기간: 1월 13일(주일)~2월 28일(목)

(2월 23일(토) 초·중·고 피정-롯데월드 견학)

방학 중에도 주일미사 꼭 참례할 수 있도록 가정에서 지도 부탁드립니다.

☑ 2019년 첫영성체 교리 신청 안내

- 대상자: 본당 교적을 둔 초등 3~6학년
- 교리기간: 3월 4일(월)~8월 14일(수)
- 첫영성체 예식: 8월 15일(목)
- 모집기간: 1월 20일(주일)~2월 17일(주일)
- 담당: 김민선(베로니카) 010.5242.1013
- 부모님 만남: 2월 17일(주일) 교중미사 후

☑ 2019년 1학기 서호성당 주일학교 등록 안내

- 대상자: 본당 교적을 둔 6세~고2학생
- 등록비: 학기당 3만원
- (세자녀 등록시 1인 감면)
- 등록기간: 1월20일(주일)~2월17일(주일)까지
- 문의: 교무 김진아(소피아) 010.3504.9021

☑ 성지가지 회수

2월 24일(주일)까지 성지가지를 성전 입구 상자에 넣어주시기 바랍니다.

☑ 유아 세례

• 일시: 3월 2일(토) 오후 3시

해당되시는 가정에서는 2월 24일(주일)까지 사무실에 신청하시기 바랍니다.

☑ 미사 전례 및 본당 청소

- 이번주(2월 10일 연중 제5주일) 1지역 1구역 3반
- 다음주(2월 17일 연중 제6주일) 1지역 2구역 1반

【 본당 모임 안내 】

- 이번주 -
- 제대회-2월 10일(주일) 09:30
- 제분과위원회-2월 10일(주일) 12:00
- 안나회-2월 12일(화) 10:00
- 꾸리아-2월 14일(목) 미사 후
- 청년회-매주 토요일 저녁미사 후
- 다음주 -
- 해설단-2월 17일(주일) 09:30
- 복사단-2월 17일(주일) 13:30
- 연령회-2월 17일(주일) 교중미사 후

☑ 주일 미사 참례 현황(연중 제 4주일)

신자 수	미사 참례 인원	참례률(%)
526	163	31

☑ 우리들의 정성

- 교무금.....1,845,000원
- 과년도교무금.....100,000원
- 주일헌금.....626,000원
- 사제양성2차헌금.....301,000원
- 감사헌금
- 강덕성(마누엘).....100,000원
- 익명.....100,000원

천주교를 알고자 하시는 분은 이웃 천주교 신자들 또는 사무실에 문의하십시오.

주임신부 : 이남수 요셉	<div> <div>교가</div> <div>(성유대철베드로성당)</div> <div>430-850 안양시 만안구 석천로 198번길 27</div> <div>E-mail : seoksu@casuwon.or.kr</div> <div>http://cafe.naver.com/caseoksu</div> </div>	전 화 번 호	주임신부 : 471 - 2766
전교수녀 : 김 치릴라			수녀원 : 472 - 1631
장 효임엘리사벳			사무실 : 472 - 2761
총회장 : 최영웅			FAX : 473 - 5205
아우구스티노			연령회장 : 010-8472-3217

※ 주보는 가져가서 우리 이웃들에게 나누어주어 전교에 활용합니다.

미사시간	· 월요일 06:00 · 화요일 19:30 · 수요일 10:00 · 목요일 19:30 · 금요일 10:00 · 토요일 16:00(어린이), 19:30(학생) · 주일 09:00, 11:00(교중), 17:00(청년) · 신심미사: 매월 첫째 토요일 10:00 · 고해성사: 미사 전 30분	예배시간	2018년 6월 24일 입교신자	주일 09:30
		성사안내	· 성 시간: 매월 첫 목요일 미사 후 · 봉성체: 매월 첫 목요일 09:00 · 유아세례: 3, 6, 9, 12월 둘째 토요일 14시 · 병자성사, 혼배 및 가정, 차 축복: 수시	

전	레	교중미사: 입당- 21 봉헌- 512, 513 성체- 160, 175, 156 파견- 401
---	---	---

2월 10일 (연중 제5주일)	원죄없이 잉태되신 어머니pr. 계약의 궤pr.	2월 17일 (연중 제6주일)	석수 5구역
---------------------	------------------------------	---------------------	--------



☑ 본당발전기금 헌금

오늘은 본당발전기금을 위한 2차 헌금입니다.

☑ 연령회 월례회의

- 일 시: 2월 10일(일) 11시 미사 후
- 장 소: 2층 교육관

※선종봉사가 최고의 선교입니다. 신입회원을 사랑으로 모십니다.

☑ 2019년 초·중·고등부 주일학교 등록제(연중)

- 대 상: 유치부(6,7세) 및 초1학년 ~ 6학년, 중1 ~ 고2
- 접수장소: 본당 사무실
- 등 록 비: 20,000원(1년)

☑ 여정성경 개강

- 시 간: 3월 08일(금)부터
매주 금요일(오전 11시~오후 1시)
- 과 정: 역사서2
- 장 소: 지하 강당
- 수강비: 20,000원(교재비 별도)

☑ 성인성가단 모집안내

아름다운 화음으로 주님께 봉헌드리며, 은총의 시간을 가지실 분을 초대합니다.
·문 의: 성가단장 김희창 알렉산델 010-3774-5129

☑ 사무실 근무시간 안내

요 일	오전근무	휴게시간	오후근무
월요일	09:00~12:00		휴무
화요일	09:00~12:00	12:00~15:00	15:00~20:30
수요일	09:00~12:00	12:00~13:30	13:30~17:00
목요일	09:00~12:00	12:00~15:00	15:00~20:30
금요일	09:00~12:00	12:00~13:30	13:30~17:00
토요일	09:00~12:00	12:00~13:30	13:30~21:00
주 일	08:00~12:00	12:30~14:30	14:30~19:00

※계시판 참조 바랍니다.

☑ 교적 전입·전출

전입하신 분			
이재은(마리아)	총훈5-2	김 건(베드로)	총훈4-3

☑ 미사 참례자수(연중 제4주일)

미사시간	참례자수	미사시간	참례자수
어린이 4:00	-	월요일	70
토요일 7:30	136	화요일	460
오전 9:00	366	수요일	-
오전 11:00	315	목요일	189
오후 5:00	147	금요일	158
합 계	964	합 계	877

전주교를 알고자 하시는 분은 본당 신부님, 수녀님 또는 사무실에 문의하십시오.

월	06:00	토	어린이	15:00	 신부동 성가정 성당 < 마리아 요셉 > http://cafe.daum.net/sbcatholic 성 당 : sunbu@casuwon.or.kr 사 무 실 : 405-1003, 팩스 : 413-1003	본당신부 : 김지훈(니콜라오) 전교수녀 : 이 프랑소아 031) 365-5044 총 회 장 : 신성범(하상바오로) 010-9054-8172 연 령 회 : 김태은(안셀모) 010-9214-6220
화	19:30	주	성인	19:30		
목			중고생	09:00		
수	10:00	일	교 중	11:00		
금			청년	19:30		



■ 본당 부채 상환을 위한 2차 현금

■ 2월 병자영성체는 없습니다.

■ 유아 세례

- 일시 : 2월 16일(토) 오후 4시
- 접수 : 2월 13일(수)까지 사무실

■ 본당 총회 안내

- 일시 : 2월 17일(주일) 교중미사 후
- 장소 : 1층 강당
- ☞ 많은 참석 바랍니다.

■ 사순특강

- 주제 : 너희는 나를 누구라고 하느냐?
- 일시 : 3월 3일 교중미사 후
- 강사 : 이영재(요셉)신부님(서울 사목국)
- 장소 : 성전
- ☞ 식사는 김밥과 컵라면 판매(각각 천원)

■ 그룹성서 수강자 모집(창세기 편)

- 시작 : 3월 4일(월) 19:30 ~ 21:30
- 수강료 : 교재비 포함 5만원
- 장소 : 교리실
- 접수 : 성전 앞
- 문의 : 고은경(율리엤타 010-3394-8757)

■ 입관 체험 신청 안내(죽음 준비하기)

- 일시 : 4월 13일(토) 10:00 ~ 17:00
- 체험희망인원 : 30명(선착순 마감)
- 접수 : 본당 사무실 신청서 기재
- 문의 : 장경화(골롬바 010-4027-4896)

■ 단체 모임 시간

- 평단협위원회 : 2월 12일(화) 오후 8시
- 제분과위원회 : 2월 16일(토) 오후 5시
- 울 뜨 레 야 : 2월 17일 교중미사 후

■ 기도해 주세요

- 3/2반 이양주(베드로) 선종(2/6)

■ 초등부 주일학교 미사 안내

- 방학기간 : 1월 1일 ~ 2월 17일까지
- ☞ 이 기간 동안 교리와 어린이 미사 없음.

■ 소득공제 기부금 영수증 발급/사무실

■ 주차/청소봉사

구 분	이번 주일	다음 주일
주 차	천상은총의 모후	일치의 모후
요 셉 관	빈첸시오	연령회

■ 우리들의 정성(1/30 ~ 2/5)

수 입		지 출	
전 주 잔 액	20,103,140	보 통 예 금	760,000
미 사 예 물	770,000	전 교 비	1,400,000
교 무 금	3,926,000	사제관운영비	880,000
감 사 헌 금	450,000	복리후생비	150,000
과년도교무금	345,000	소 모 품 비	3,000
후 원 금	370,000	차량유지비	58,500
성소후원금	30,000		
기 타 수 입	7,000		
합 계	26,001,140	합 계	3,251,500
2 월 5 일 잔 액		22,749,640	
감사헌금 : 박경란 30만, 성무진 10만, 손계자 5만			
본당 부채 : 325,971,136원(교구 및 원곡성당)			
2018년 4월부터 매월 1천만원씩 적금 적립 중			



천주교성남동성당

SUNGNAMDONG CATHOLIC CHURCH

13385 성남시 중원구 둔촌대로 118 (하대원동 102)

사무실: 754-0409, FAX: 754-2770, 주암: 754-8861, 보좌: 758-4306.
수원교구 성폭력 신고센터: 031) 8009-0003

주임신부 : 최 재 철 (대건안드레아)
보좌신부 : 나 광 선 (비 오)
전교수녀 : 김 올리엠타
최 성 심 의 수 산 나
총 회 장 : 민 병 선 (베 드 로)
연령회장 : 신 흥 균 (빈 첸 시 오)
☎ 010-3252-4496
신부님, 수녀님과 면담을 원하시는 분은
사무실로 신청 하십시오.

✙ 2019 본당신부 사목방침 구체적 실천 ✙

- ▶ 휴대폰 알람 설정하기 ▶ 아침, 저녁기도 하기
- ▶ 그날의 복음말씀 읽기

◆ 오늘은 시설기금 2차 헌금 있습니다.

◆ 성지가지 회수

3월6일(수)은 재의 수요일입니다. 작년 한 해 동안 십자가 고상에 걸어두었던 성지가지들 2월 24일(주일)까지 관리장실앞 성지가지 회수함에 넣어주십시오.(성지가지만 넣어주세요)

◆ 당당하고 풍요로운 노년을 위한 선배시민과 공동체

- 일정: 2월 9일(토) ~ 3월 16일(6회기)
- 시간: 매주 토요일 13:00 ~ 15:00
- 대상: 전신자(어르신들을 위한 특강)
- 장소: 1층 소성당
- 강사: 고상진(중원노인복지관 관장)외 3
- 문의: 교육분과장 민용식(즈가리아) 010-3857-6735

◆ 성경공부 개설

- 과정: 일반여정(화요일 3월 5일 20:00)
일반여정(금요일 3월 8일 10시 미사후)
일반여정(주일반 3월 3일 09:00)
은빛여정(금요일 3월 8일 10시 미사후)
- 문의: 교육분과장 민용식(즈가리아) 010-3857-6735
- 수강비: 일반여정 20,000원/은빛여정 10,000원 (교재비별도)

◆ 세례자요한 산악회원 모집

- (http://cafe.daum.net/John-baptist)
- 모집기간: 연중 수시로 모집
- 문 의: 010-8181-6317
- 정기산행: 월 1회 (넷째 주 토요일)
- 2월 산행: 2/23(토), 한탄강 트레킹

◆ 연령회 회원 모집

- 연령회에서 봉사하실 형제, 자매님을 모집합니다.
- 문의: 신흥균 빈첸시오 (010-3252-4496)

◆ 한마음 율놀이

- 일시: 2월 24일, 11시 미사 후
- 장소: 주차장, 교육관

◆ 2019년 어린이 첫영성체 등록

- 기간: 2월 3일 ~ 3월 3일
- 대상: 초등부 3학년 이상(등록비 50,000원)
- 접수: 청소년 미사전, 후 소성당 앞

◆ 2019년 주일학교 등록(초등부, 중고등부, 요한반)

- 기간: 2월 3일 ~ 3월 3일
- 등록금 ▶ 중고등부: 50,000원(1인당)/년
초등부 : 50,000원(1인당)/년
요한반 : 50,000원(1인당)/년
- 접수: 청소년 미사전, 후 소성당 앞
- ※ 세 자녀 접수시 세 번째 자녀 면제
- 중고등부교감: 010-8508-1151
- 초등부 교감 : 010-6578-7347
- 요한반 교감 : 010-4439-6540

◆ 단체회합 및 모임

- 거룩하신동정녀Cu.: 2월 13일 12:40
- 동정녀의모후 Cu.: 2월 14일 저녁미사 후
- 연령회 : 2월24일 교중미사 후

<우리들의 정성>

*교 무 금 : 3,821,000 *주일 헌금 : 3,768,000
*시설 헌금 : 4,182,000 *해외원조2차: 1,580,000
*과년도교무금: 345,000 *감사 헌금: 100,000
*성물방 시설기금 20,000,000
*기쁨구역 3반 시설기금 100,000

“교무금 납부는 신자의 의무사항입니다.”

◆ 주일미사 참례 현황 ◆

토 자벽	새벽	오전	중심	청소년	저녁	계	신자수	참례율
125	86	186	447	105	86	1,035	3,401	30.4%

연 중
제5주일
화 답 송

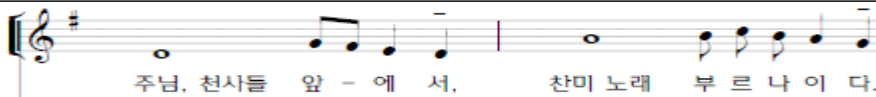

미 사 안 내		전례 및 청소 담당				성 사 안 내				
평 일	06:00 (월,수,금)	청소	금 주: 인내 / 다음주: 사랑			고해성사	미사 전 30 분	차,집축복	매주(토)	
	10:00 (화,수,목,금,토)		전례	토 저녁	새 벽	교 중	환자영성체	매월 첫째(목)	혼인면담	매주(토)
	19:30 (화,목)									
주 일	19:30 토 저녁 06:30 새 벽	2 / 10	호 의	선 의	인 내	예비자교리	매주(화) 20:00 매주(주일)09:20	병자성사	위급시/구.반장	
	09:00 오 전 11:00 중 심	2 / 17	은 유	절 제	사 랑	유아세례	홀수달 첫째(토) 17:00	전입교우 면 담	평일 두 번째 미사 전후	
	11:00 청소년 19:30 저 녀									

본당신부 : 유승우(요셉) 보좌신부 : 신중태(라우렌시오) 전교수녀 : 조아욱실리아 정바르나바 사 무 실 : ☎ 261-9191 사 제 관 : ☎ 261-9188 수 녀 원 : ☎ 261-9397 팩 스 : 03030-262-9191 연 령 회 : 010-8915-2468	 CATHOLIC CHURCH 성복동성마리아요셉성당 우16807 용인시 수지구 도마치로 89번길 4-17 http://cafe.daum.net/casungbok	미 사 시 간	
		토	15:00 어린이
	주일 미사		18:30 성인(토요일)
			06:00 / 09:00
			11:00 교중미사 18:30 중·고·청년
	평일		월, 수, 목, 금 06:00
			화, 목 19:30
		목(성시간) 매월 첫째주 화, 수, 금 10:00	

사목표어 : "나는 마음이 온유하고 겸손하니 내 멍에를 메고 나에게 배워라!" (마태11,29)

■ **알림**

· 교육관 공사로 gas 주입이 불가하여 대성전 바닥난방을 할 수 없습니다. 추위에 대비하여 개인적으로 무릎담요 등 간단한 보온용품들을 준비해주시길 부탁드립니다.

■ **성소후원회 회비납부-주일미사 전·후**

■ **본당 봉사자총회**

- 일시 : 2/17(일) 교중미사후 대성전
- 대상 : 본당 전신자
- 총회 참석자 식사제공

■ **첫영성체 교리교육 신청**

- 대상 : 초등 3~6학년 어린이
- 첫모임 : 2/16(토) 15시 미사후 O·T 소성전
- 첫영성체식 : 6/16(일) 11시 교중미사
- 신청 : 2/16(토)까지 사무실
- 문의 : 교감(010-2234-5787)

■ **선교특강**

- 일시 : 2/14(목) 10시~11시 30분
- 강사 : 심유환 유스티노 사제 (예수회)
- 주제 : '여러분은 이 타락한 세대로부터 자신을 구원하십시오' (사도행전 2,40)

■ **2019년 성경공부 개강 안내**

- 그룹성경, 교구성경(여정), 은빛여정
- 렉시오디비나, 영어성경
- 접수 : 미사전·후, 사무실 2/24(일)까지

■ **예비신자 입교 환영식**

- 일시 : 2/24(일) 11시 교중미사 중
- 교리 : 주일반(9시)/화요반(11시)/화요반(20시)
- 세례식 : 11/17(일) 교중미사
- 문의 : 교리교사단(010-8752-4259)

■ **어르신 교리반 개강**

- 일시 : 3/3(일) 9시, 제7교리실
- 세례식 : 6/23(일) 교중미사
- 대상 : 70세이상

■ **마리아요셉 교육문화센터 건립기금 현황**

신축부헌금 현황 (1/28~2/3)	
이번주 납입액	8,820,000
건축헌금 납입 누계	1,649,455,230

(다목적강당 레미콘 양생작업 및 3층 형틀작업 준비)

■ **청소년 예비자 모집**

- 첫교리 : 3/10(일) 15:30 제3교리실
- 신청 : 3/3(일)까지 사무실
- 세례식 : 7/21(일) 청소년 미사
- 문의 : 교사(010-3201-5891)

■ **중고등부 학생사도단 '하람' 등록**

- 일시 : 2/3 ~ 상시 접수
- 문의 : 교감 안프란치스코 010-4702-9758

■ **제단체 모임**

- 율트레야 : 2/10(일) 16시 8교리실
- 형제소공동체 : 2/10(일) 교중미사후
- 연령회 : 2/12(화) 10시 미사후
- 교구 선종사제연도 및 본당 선종교우연도
- 성모성심Cu. : 2/13(수) 14시 소성전
- 성모영보Cu. : 2/15(금) 13시 소성전
- 순교자들의모후Cu. : 2/15(금) 19:30

■ **형제회 모임**

구역	4-1구역	4-3구역
일시	2/10(일) 20시	2/10(일) 19시30분
장소	502-802	벽산노인정
문의	이그레고리오 010-4664-6377	이필립보 010-3374-1069
구역/일시	4-7-1(월1차) / 2/16(토) 18시	
장소/문의	입주자 대표회의실 /백사도요한 010-2276-4885	
구역/일시	4지역 벽산2구역 / 2/17(일) 19시30분	
장소/문의	벽산노인회관/ 임베드로 010-6488-4632	

■ **환경을 살리는 EM 판매-사무실**



주님, 천사들 앞 - 에 서, 찬미 노래 부 르 나 이 다.

본당 사목목표 : 1. 예수 그리스도를 사랑하고 증거하는 본당 2. 예수님의 뜻, 마음에 드는 신앙인!

평 일	월 : 오전 6시 화, 목 : 오후 7시 30분 수, 금 : 오전 10시	 <p>천주교 수원교구 성포동 성당</p>	주임 신부	박한현 요셉
성모 신심미사	매월 첫 토요일 오전10시 ※ 임산부 안수		총 회 장	장기영 요한세례자
토요일	오후 4시 (어린이) 오후 7시 30분 (특 전)		연령 회장	-
주 일	오전 7시 30분 (오 전) 오전 11시 (교 중) 오후 7시 30분 (청소년) ※ 예비자 교리: 09시 30분		사 무 실	031-486-7075
			팩 스	031-483-1086
			사 제 관	031-411-1087
			연령 회장	-



◆ 봉사자 안내

일자	해설	독서	승강기	청소	교통
2/10	김석봉	조성철 이애자	애덕의 모후Pr.	6지역	평화의 모후Pr.
2/17	김석봉	김종웅 위영숙	창조주의 어머니Pr.	1지역	

◆ 우리들의 정성

* 교무금: 4,354,000	* 주일헌금: 1,777,010
* 감사헌금: 90,000	* 2차 헌금: 1,040,010
* 후원금: 20,000	* 기타헌금: 20,000
* 합동미사예물: 8,920,000	

◆ 2019년 가톨릭 그룹성서 개강 안내

과목	대 상	요일	시간
창세기	밤 반	수	20:00~
창세기	낮 반		
탈출기	창세기 공부하신 분	목	10:00~12:00
마르코	탈출기 공부하신 분		
요한	마르코 공부하신 분		
사도행전	요한 공부하신 분		
이사야	사도행전 공부하신 분		
* 개강미사: 3/8(금)			
* 문의 및 접수: 010-4597-7078(대표봉사자)			

◆ 미사참례현황 신자 1,173세대(2,763명)

어린이	토 저녁	주일 아침	교중	주일 저녁	계	참례율 (%)
-	76	101	355	-	532	19.3

△ 평일미사: 621명

◆ 주요 행사

금주	*2/12(화): 상임위원회(미사 후)
차주	*2/17(주일): 대보름맞이 전신자 척사대회 *2/19(화): 어르신 미용봉사(13:00)

◆ 대보름맞이 전신자 척사대회 안내

- △ 일시: 2/17(주일) 13:30~
 △ 전신자 식사후 '한마음 한뜻' 척사대회를 개최할 예정입니다. 신자분들의 많은 관심과 후원바랍니다.
 △ 당일 저녁(청소년)미사는 없습니다.

◆ 사랑의 생명 나눔, 헌혈캠페인 안내

- △ 일시: 3/17(주일)
 △ 헌혈을 희망하시는 분께서는 2주전까지 사무실, 가정생명분과로 신청하시기 바랍니다.

◆ 2월 어린이미사는 방학입니다.

부모님과 함께 미사 참례 바랍니다.

선치과 의원 수요일 야간진료(예약) 오후 9시까지 월피동 하이마트 뒤 원장: 이재곤(예발도) ☎ 401-5404 ☎ 414-1177	조병섭 내과의원 일반내과 질환 노인성질환 전문 위내시경, 성인병 건강검진 선경프라자 2층 원장: 조병섭(바오로) ☎ 411-5119	이수형 한의원 성장 · 비만 · 비염 * 통증크리닉 · 부인병 * 화병 · 수험생크리닉 예약진료 교통사고 자동차보험 진료 월피동 다남마트 뒤 국민은행 3층 원장: 한의학 박사 이수형(요한) ☎ 484-5900	법무사 유창욱(마리오) 법률무료상담 (전화 상담 가능) 민사, 형사, 가사, 가족관계사건 등 부동산 매매, 상속, 증여등 소유권이전등기 안산 검창청 옆 단원마을 상가2층 yomario@naver.com ☎ 413-8181-3 ☎ 010-6317-8182	선경어린이집 (0세~4세) 국가가 지원하고 부모가 신뢰하는  공공형어린이집 선경 14동 101호 전옥인(엘리사벳) ☎ 402-0705
--	---	--	---	--

<h1 style="text-align: center;">세교동성당</h1> <p style="text-align: center;">(주보성인 : 성 베드로 사도)</p> <p>주임신부 : 황재원(제 노) 657-9267 총회장 : 박승규(스테파노) 010-9053-6700 연령회장 : 명효순(엘리사벳) 010-6230-1266 사무실 : 618-4321 팩스 : 618-0425 ☎17825 경기도 평택시 세교동 은실고가길 175 E-mail : segyo@casuwon.or.kr 홈페이지 : cafe.daum.net/sekyopeter</p>		평 일	월 06:00 화, 목 19:30 수, 금 10:00
		주 일 (토)	어린이 16:00 학 생 19:00
		주 일 (일)	교 중 10:30 19:00
		예비신자교리	주 일 09:20



주님 - 천사들 앞에서 찬미노래 부르나이다

☑ 2019년 예비자 교리반 개설

- 환영식 : 2/17(주일)
- 기간 : 2/24(주일) ~ 9/22(주일)
- 시간 : 매주 주일 09:20 ~ 10:20

☑ 사무실 휴가

- 일 시 : 2/19(화) ~ 22(금)

☑ 제노 신부의 讀(독) 투유 안내

- 일 시 : 3/6(수) 19:30 재의 수요일 미사 후
- 장 소 : 본당 성전
- 참석조건 : 선정 도서(새로운 시작, 부활이 왔다)를 읽고, 그 내용을 나누고자 하는 모든 이
- 신청서 : 성당 로비 비치
- 도서 판매처 : 성물방

☑ 제134차 비다누에바

- 일 시 : 4/26(금) ~ 28(주일)
- 장 소 : 갓들이 피정의 집
- 신청기간 : 3/25(월) ~ 4/5(금) 선착순60명
- 참가비 : 100,000원

☑ 성지(聖枝) 수거

- 장 소 : 성당 로비
- 마감 : 3/3(주일)

☑ 각단체 회합 안내

단 체 명	날 짜	시 각
연 령 회	2/10(주일)	교중 미사 후
전 레 분 과	2/10(주일)	교중 미사 후
베 드 회	2/14(목)	저녁 미사 후
전 레 해 설 단	2/14(목)	저녁 미사 후
제 분 과 위 원회	2/17(주일)	교중 미사 후
평 단 협	2/17(주일)	교중 미사 후
꾸 리 아	2/17(주일)	저녁 미사 후

☑ 주일 미사참례 현황

	토 16:00	토 19:00	10:00	19:00	계	참례율(%)
2/2	-	121	202	-	323	29.9

☑ 이번 주 수입·지출현황(1/28 ~ 2/2)

과 목	금 액(원)	과 목	금 액(원)
전주잔액	73,516,749	건축예치금	1,365,000
미사예물	250,000	미사예물	1,850,000
교무금	1,965,000	제전비	616,800
주일헌금	1,270,000	청소년활동	226,960
특별헌금	415,000	청소년행사	-241,970
건축헌금	1,445,000	출금	1,561,450
감사헌금	100,000	특별헌금	530,350
성소후원금	10,000	운영비	455,760
헌화회꽃	30,000		
체대초봉헌	140,000		
주 계	5,455,000	주 계	6,364,350
잔액 :		부채 :	80,000,000

☑ 건축 적립금 적립 현황

전주 총액	금주 적립금액	합 계
329,702,051	1,365,000	331,067,051

☑ 전례 봉사 및 청소 담당 : 4구역(부영1차)

☑ 특별 헌금 및 합동 미사 예물

일 자	내 용
2/10	없 음
2/17	없 음
2/24	없 음

평택 성모안과	K 비전 안경	(주)이룸형성주생식	우리 본당 현황
<p>평택역 앞 파주옥 뒤 원장: 안과전문의 강태환(노엘) ☎ 618-3131</p>	<p>대형매장의 서비스를 느껴 보십시오 신자분 할인 10% 평택시청 사거리 천안 지하차도 ☎618-0929 심재홍 (가예파노)</p>	<p>암면역, 당뇨, 치매, 심혈관 키성장, 건강다이어트 건강의 모든 것 이름 생식으로 평택 세교동 태영@ 상가 2층 최월이(율리안나) 백종열(라우렌시오) ☎ 651-8586 H·P 010-4756-6738</p>	<p>총 신자수 1,079명 총 세대수 397세대 교무금 책정 101세대 교무금 납부율 25.0%</p>

교무금 : (신협)03227-12-006320 / 건축헌금 : (신협)131-018-272663 (예금주:세교동성당)

지난주일 주보는 성당에 갖고 오지 마세요.

 <p>세 류 동 성 당 아시시의 성프란치스코 대표전화 222-0090 / Fax 222-0094 수원시 권선구 세류로 22 (우:16593) http://www.seryu.or.kr, E-mail:seryu@casuwon.or.kr 하나되게 하소서!</p>		주임신부 : 김 안티모 222 - 0091 보좌신부 : 양 마태오 222 - 0092 재 속 3 회 : 전 예지디오 222 - 0095 수 녀 원 은 사비나 222 - 0093 김 제노비아 총 회 장 윤 마티아 010-3009-4570 연 령 회 장 이 다니엘 010-3322-7864
평 일 미 사 월 06:30 화 19:30 수 06:30 목 10:00, 19:30 금 10:00, 19:30 토 10:00 주 일 미 사 토요일 오후 7시 30분 오전 6시 30분 오전 11시 (교중미사) 오후 3시 30분 (어린이미사) 오후 7시 30분 (중·고등부 학생, 청년 미사) 고해성사 평 일 : 미사 20분전 주 일 : 미사 30분전	환 자 영 성 체 매월 첫째 주 화요일 오전 10시 유 아 세 례 매 홀수달 둘째 토요일 오전 11시 예비자교리 주 일 : 오전 9시 30분	



☞ 연중 5주간 주요행사

- 본당 청소년지원을 위한 2차헌금이 있습니다.
- 2월 10일(연중 제 5주일)
교중미사 후 : 꾸리아 전단원 교육
- 2월 12일(화) 오전 10시 : 환자 영성체
저녁미사 후 : 평단합, 제분과, 성령기도회
- 2월 13일(수) 오전 10시 : 성소 후원회
- 2월 15일(금) 저녁미사 후 : 증거자의 모후 꾸리아
- 2월 16일(토)
오전미사 후 : 제대회, 파티마의 세계 사도직
- 2월 17일(연중 제 6주일)
교중미사 후 : 예언자들의 모후 꾸리아
본당 청소년지원을 위한 2차헌금이 있습니다.

☞ 환자 영성체

- 2월 12일(화) 오전 10시 - 신 청 : 사무실

☞ 청년 피정

- 일 시 : 2월 16일 ~ 17일(1박 2일)
- 장 소 : 영흥도 - 참가비 : 5,000원
- 준비물 : 세면도구, 여벌옷
- 문 의 : 010-3353-3291

☞ 첫 영성체 가정교리 시작

- 대 상 : 첫영성체를 하지 않은 3학년 ~ 6학년
- 신청일 : 2월 24일(주일)까지 - 신청비 : 1인 35,000원
- 첫모임 : 3월 3일(주일) 오후 2시 30분 소성당
- 문 의 : 010-2083-0301(담당 선생님), 사무실

☞ 자부회 일정변경

- 일 정 : 2월 16일(토) - > 23일(토) 저녁미사 후
- 자부회 일정이 변경되었습니다. 자부회원분들은 일정 확인 하시고 모두 참석하여 주시기 바랍니다.

☞ 초등부 주일학교 1학기 개학미사

- 일 시 : 3월 3일(주일) 오후 3시 30분
- 주일학교 학생은 모두 참석하여 주시기 바랍니다.

☞ 초·중·고등부 주일학교 등록 안내

- 2019년 주일학교 등록제를 실시합니다.
- 대 상 : 유치부(6세) ~ 고등부 3학년 학생
- 등록비 : 1인 20,000원 - 접 수 : 사무실

☞ 주임신부님 제단체 방문 및 간담회 안내

- 단체 방문 : 단체회의 중에 방문합니다.
(보고자료 - 단체의 기능, 역할, 금년 주요활동내용)
- 간담회 : 단체장 및 임원면담(집무실)
- * 단체별 신부님 간담회 일정을 사무실에 문의바랍니다.
- * 구역별 가정방문 및 구역미사일정은 소공동체에서 별도 계획 추진(예정)

☞ 우리들의 정성

- 주일헌금 : 2,930,000원 - 2차헌금 : 883,500원
- 설 합동 위령미사 : 13,134,500원
- 교 무 금 : 4,828,000원 (1월 27일 ~ 2월 2일)
총 784세대 중 교무금 완납세대 466세대 59.4%
2019년 책정세대 304세대 38.7%
- “교무금은 우리의 의무”입니다. 아직 책정하지 않으신분들은 책정하여 주시기 바랍니다.

☞ 미사, 주차, 청소봉사 안내

일 자	지 역(구 역)
2월 16일(토)	3지역(유천, 버드내, 통미)
2월 23일(토)	4지역(새터, 평동, 동남, 신곡)

수원 중앙병원 장례식장 장례에 대한 모든 것. 서준환 니콜라오 031-231-8888~9, 010-8589-3006	권선 한의원 한방내과, 불임/난임, 산전후관리 갱년기장애, 산재·교통사고, 침구과 한방물리요법 세권로 186(권선시장앞) 238-8666~7 강길성 프란치스코	현대폰터스 서비스센터 네비게이션, 블랙박스, 카오디오/S센터 현대차, 기아차, 순정네비게이션 업그레이드, 자동차배터리, 네비게이션, 블랙박스판매 권선구 평동 21-19 010-6319-2579 노수복(토마), 이기숙(베로니카)
--	---	---

* 단체 1개 이상에서 활동하기 (총 신자수 : 2,096명 주일미사 참례수 : 758명 참여율 : 39.7%)

사 무 실 : (031)373-8084 총회장 : 박 스테파노(천북) 010-8003-9383 연령회 : 박 블라시오(희주) 010-6257-4082	<h1>세마성당</h1> (성 베드로 사도) 18110 오산시 청학로 290 카페주소 : cafe.daum.net/semasungdang	주일미사	토	오후 3시(어린이)
			주일	오전 9시
				오전 11시(교중) 오후 7시(젊은이)
		평일미사	월	오전 9시
			화·목	오후 7시 30분
			수·금	오전 10시

【 미사 · 전례 】

▣ 주일미사 보편지향기도

2/10 : 11단지, 2/17 : 12단지

▣ 봉성체

- 2월 13일(수) 오후 1시 30분

▣ 2차 헌금 : 건축헌금

▣ 재의수요일(3월 6일) 성지가지 수거

▣ 미사 시간 변경 안내(3월 2일부터)

- 토요일 17:00(초등,중고등부,청년미사 통합)

주 일 오전 9:00, 11:00

오후 16:00(3월부터 본당에서,

가을부터 옛 성당부지에서 봉헌합니다.)

【 함께 기도해 주세요 】

고통 중에 기도를 필요로 하시는 분은
게시판 옆 기도함에 기도 지향 내용을
넣어주시기 바랍니다.

- 황희경(나탈리아) : 대장암 수술
- 최미화(그라시아) : 항암 치료 중
- 권기학(베드로) : 항암 투병 중
- 장남석(사무엘) : 수술 후 요양 중
- 윤미혜(데레사) : 수술 후 요양 중
- 설영수(암브로시오) : 병원시술 후 치료 중
- 김대선(발레리아) : 요양 중

【 소공동체 】

▣ 소공동체 월례회의

- 일시: 2월 10일(주일) 11시 교중미사 후

▣ 8단지 반모임

- 일시: 2월 20일(수) 오후 5시

장소: 801동 705호

【 교육 · 행사 · 모임 】

▣ 꾸리아 월례회의

- 일시: 2월 14일(목) 저녁 미사 후

▣ 2019년 교육 특강 안내

- 일시: 2월 21일(목) 저녁 7시 미사 후

- 강사: 나봉균(요셉) 신부님

▣ 2019년 1학기 교구성경공부

- 3월 4일(월) 오전 9시 미사 후/일반과정

- 3월 6일(수) 오전 10시 미사 후/은빛과정

- 신청 및 마감: 사무실/2월 24일(주일)

- 교재: 일반과정/바오로서간 은빛과정/역사서1

- 수강비: 일반과정 2만원, 은빛과정 1만원

- 문의: 김명분(글라라) 010-2668-4352

【 공지 사항 】

▣ 초등부 주일학교 등록 안내

- 개 학: 3월 2일(토) 오후 5시 미사

- 등록기간: 1월 12일(토) ~ 2월 9일(토)

- 등 록 비: 70,000원(1년)

- 첫영성체 및 견진도 같이 등록합니다.

- 문의: 문미숙(카타리나) 010-7141-1498

▣ 중 · 고등부 주일학교 등록 안내

- 개 학: 3월 2일(토) 오후 5시 미사

- 등록기간: 2월 10일(주일) ~ 2월 24일(주일)

7시 미사 전후만 접수받음

- 등 록 비: 50,000원(1년)

- 대건청소년회도 같이 등록합니다.

- 문의: 한종희(체칠리아) 010-4141-5133

▣ 누릉지 봉사자 모집합니다.

- 문의: 김순자(카타리나) 010-2385-8079

▣ 베드로 카페 봉사자 모집

- 토요일, 주일 봉사하실 자매님 모집합니다.

- 문의: 배지영(데레사) 010-8841-7350

▣ 성당 차량운전자 모집(대형면허소지자 환영)

- 문의: 유병호(안드레아) 010-7139-1066

▣ 본당 청소(매주 토요일 오전 9시)

- 2월 9일(토) : 율향기지역(13단지,우미)

- 2월 16일(토) : 삼미지역(16,19,쌍룡,호반,자이)

【 미사참례인원 】 (1,세대 2,명)

	1/19-25	1/26-2/1
어린이 미사	80	104
오전 미사	198	205
교중 미사	283	291
젊은이 미사	110	112
월	41	25
화	70	59
수	60	52
목	52	57
금	78	77

▣ 2019년도 교무금 · 건축헌금 책정

▣ 기타 주보 공지는 간지 참조

▣ 성당 앞 도로 무단횡단 하지 맙시다.

▣ 성당 전체 절전·금연·분리수거 바랍니다.

소사벌 성당

아시시의 성 프란치스코

경기도 평택시 비전2로 298

주임신부 : 이광휘(미카엘)

총 회 장 : 이향영(바오로)

사 무 실 : 031) 647. 0951

연령회장 : 김진봉(요한 세례자)

010. 8941. 5270

미 사 시 간 안 내						예비신자 교리	매 주일 09:20
평 일	월	10:30	토	10:30	(첫토)신심미사	병자 영성체	매월 둘째 목요일 14:30
	화·목	19:30		19:00	저녁 주일미사		
	수·금	10:30	주일	11:00	교중미사	유아 세례성사	3, 6, 9, 12월 마지막 토요일 16:00
				17:00	가족미사		

2019년 2월 10일 연중 제 5주일



- 주일 가족미사 시간 변경 안내 -

초·중·고 주일학교 교리실 부족으로 인하여
3/3(주일)부터 주일 오후 5시 미사는
오후 4시로 시간이 변경되어 봉헌됩니다.

▣ 2월 소공동체 봉사자 월례회의

· 일 시 : 2월 10일(주일) 교중미사 후

▣ 2월 전례분과 월례회의

· 일 시 : 2월 12일(화) 저녁미사 후 교리실

▣ 2월 병자 영성체

· 일 시 : 2월 14일(목) 오후 2시 30분 ~

▣ 2월 연령회 월례 회의 안내

· 일 시 : 2월 17일(주일) 교중미사 후

▣ 주일학교 등록 및 자모회 가입 안내

- 등록기간 : 2/9(토) ~ 2/17(주일)까지
- 등록비 : 1인 3만원(1학기), 자모회비 1만원
- 접 수 : 평일 및 주일미사 전후, (1층 로비)
- 문 의 : 주일학교 교감 (010. 9930. 1330)

▣ 초·중·고 주일학교 교리교사 모집 안내

☞ 학생들과 함께 하고 싶은 열정 많은 젊은
교우들을 환영합니다. 연락주세요^^

※ 문의 : 청소년 위원장 (010. 4030. 8418)

2019 소사벌 본당 실전사항

1. 평일미사 주 1회 이상 참례하기 (성제)
2. 전신자 소공동체 모임 참석하기 (말씀)
3. 가족과 함께 모여 기도하기 (믿음)
4. 쉬고 있는 우리 가족 찾기 (실천)

▣ 성지가지 회수 안내

☞ 작년에 가정으로 나눠드린 성지가지를 회수합
니다. 2/24(주일)까지 사무실로 가져오세요~

▣ 본당 교우들의 평일미사 참례를 적극적으로
권장합니다. 많은 참례 바랍니다.

▣ 우리들의 정성을 하느님께 봉헌합시다!

(1월 31일 ~ 2월 6일)

교 무 금	주일헌금	특별헌금
2,115,000	1,970,000	300,000

▣ 본당 미사 참례 현황 (총 : 1,589명)

월	화	수	목	금	토	주일
-	212	-	72	49	98	236
						141

✚ 매 미사 시작 10분전 까지 성전에 들어와 '성체조배' 하기

✚ '새 가족 찾기도' 와 '사제를 위한기도' 매일 봉헌하기

✚ 각 세대별 '교무금 및 새 성전 건축 헌금' 정성껏 봉헌하기

성전 건축 봉헌금 계좌 : 신한 131-018-753456 (수원교구 소사벌성당)

♣ 미 사 시 간 ♣		<h1 style="text-align: center;">소 하 동 성 당</h1> <p style="text-align: center;">(성 유대철 베드로)</p> <p>✚ 주 소 : (14326) 경기도 광명시 서면로 6 E-mail : soha@casuwon.or.kr 사무실·사제관·수녀원 ☎ 02-898-5919 FAX ☎ 02-899-1860</p>	<p>주임신부 : 조 영 준 (F.하비에르) 수녀 : 윤 (아 모 스) 김 (리드비나) 총 회 장 : 박주환 (요한) ☎ 010-5308-8099 연 령 회 장 :</p>
월	06:30(동절기)		
화,목	19:00(동절기)		
수,금	10:00		
토	10:00(첫째 토요일)		
주일	16:00(토요저녁:초등부) 09:00(일반) 11:00(교중) 19:00(일반,중고등부,청년)		

▣ 예비신자(성모승천세례반) 일정 안내

* 입교식 : 2/10(주일), 교중미사 中

▣ 1,2지역소공동체 지역별간담회 (2/10,주일)

* 대 상 : 1,2지역 소공동체 구,반장

* 다음일정 : 2/17(일) 3지역,4지역

▣ 병자영성체 일정 안내

* 일 시 : 2/14(목) 오전 10시 / 오후 2시

▣ 2월 <성소후원금>·<사회복지후원금> 접수

* 성소후원금 : 2/10(주일), 교중미사 전·후

* 사회복지후원금:2/17(주일),교중미사 전·후

▣ 전 신자 윗놀이 한마당

* 일 시 : 2월 24일(일) 교중미사 후, 중식제공

* 경 기 : 윗놀이, 투호, 제기차기 등

* 상품잔치 및 협찬은 2월 24일 까지 사무실로 접수 바랍니다.

* 당일 차량 통제합니다.

▣ 2월 연영회 모임 없습니다.

▣ 2019년도 주일학교 등록

* 대 상 : 6세 ~ 고3 (1인당 5만원, 1년)

* 기 간 : 2/2(토) ~ 2/24(일)

* 접수장소 : 토요일 어린이 미사 전, 후
주일 저녁미사 전, 후

* 문 의 : 초등교감 010-5478-6803

중고등 교감 010-6284-1019

▣ 우리농에서 알립니다

* 본당의 상품권으로도 우리 농산물을 구입할 수 있사오니 많은 이용 바랍니다.

▣ 유아세례 일정

* 일 정 : 2/16(토) 4시 미사 후, 성전

* 준비물 : 신청서, 초, 예물

▣ 본당 글로리아성가대 지휘자 모집입니다.

* 지휘자로 재능기부해 주실 분을 모집합니다.

* 문 의 : 010-4610-6218 (단장)

▣ 지난 주일 미사 참례율(1/20)

구 분	어린이 미사	일반 09:00	교중 11시	중고등청년미사 19:00	미사참례자 수	신자 수	참례율
연중제4주일	152명	326명	319명	151명	3,580명	948명	26.5%



매월 마지막 주일은 교무금 봉헌하는 날입니다.

▣ 초등부 주일학교 성가대 모집

* 대 상 : 초등부 3 ~ 6학년

* 모집기간 : 2/10 ~ 3/3

* 담당교사 : 이 마리아(010-5575-5714)

▣ 성실한 영업사원을 찾습니다

* 은퇴 후 마땅한 소일거리가 없는 40 ~ 50대 차량소유자. 생활용품점, 주방용품점 등에 매트를 셋팅해 주고 순회하며 리필해 주는 일입니다.

* 문의 : 강 라파엘(010-3369-9380)

▣ 과년도 현금 정리 안내

* 2018년 교무금이나 기타 현금을 정리하여 납부해 주시기 바랍니다.

▣ 2019년 교무금 안내

* 2019년도 <교무금 신립서>가 후보 안에 있습니다 아직 신립하지 않으신 교우님은 오늘 미사봉헌시간에 제출해 주시기 바랍니다.

▣ 2019년도 교무금신립 책정현황 (2. 7 현재)

총 세대수 1,516	책정 세대 570	비율 37.6%
-------------	-----------	----------

▣ 봉사(청소 및 전례) 구역 일정 안내

청소구역 (지역-구역)		전례구역 (지역 구역)	
2/10(주일)	6/2	2/10 (주일)	09시 3/4
2/16(토)	6/3		11시 4/1
2/17(주일)	6/4	2/17 (주일)	09시 4/2
2/23(토)	7/1		11시 4/3

▣ 지난 주 우리들의 정성 (1.28-2.3) "감사합니다"

교무금	8,410,000	주일현금	3,365,750
과년도교무금	1,190,000	특별현금	1,719,500
합동미사예물		11,614,000	
감사현금		익명 1,000,000원 익명 50,000원 이종만 100,000원 신알다 50,000원 박발렌티나 30,000원 노요안나20,000원 이종만 100,000원 신알다 50,000원 박발렌티나 30,000원 노요안나20,000원	

<div>주임신부: 서용석 요셉</div> <div>사 제 관: 6 6 3 - 6 1 6 5</div> <div>사 무 실: 6 6 3 - 3 7 0 2</div> <div>F A X: 6 6 3 - 7 7 4 4</div> <div>총 회 장: 010-6566-2338</div> <div>연령회장: 010-8994-5254</div>	<div></div> <div><div>송서성당</div><div>(턱없이 깨끗하신 성모성심)</div></div> <div><div>E-mail ; songseo@casuwon.or.kr</div><div>17768 팽택시 신서로 40</div><div>http://cafe.daum.net/songseojjang</div></div>	[미 사 시 간]	
		토요일	토요일 주일미사: 19:00 (청소년, 청년 미사)
		주 일	오전미사: 08:00 교중미사: 10:00 영어미사: 14:00
		평 일	월 : 10:00 화 · 목 : 19:00 수 · 금 : 10:00
	첫토요일	성모신심미사: 10:00	

금주의 복음말씀

“그들은 모든 것을 버리고 예수님을 따랐다.” (루카 5,1,11)

■ 병자영성체 신청

- 일 정: 2월 15일(금), 오전 10시 미사 후 출발
- 신청접수: 사무실로 2월 10일(주일) 까지 신청

■ 책사대회 안내

- 일 시 : 2월 17일(주일) 10시 교중미사 후
- 당일 오전 8시 주일 미사 정상 봉헌됩니다.
- 중식제공 합니다.(교우 분들의 많은 참여 바랍니다)
- 책사대회의 행운권추첨 경품을 봉헌 받습니다.
- 엠마우스 공동체와 함께 합니다.
- 수익금은 구역활성화 기금으로 사용됩니다.

■ 성지가지 회수

- 3월 6일 재의 수요일 예식준비를 위해 2월 24일(주일) 까지 성지가지를 사무실에 내주시기 바랍니다.

■ 중고등부 겨울 신앙캠프

- 일시 : 2월 22일(금) - 23일(토)
- 장소 : 나눔의 집, 일본군 위안부 역사관, 속초

■ 월요일 미사시간 변경안내

- 동계(12월-2월)기간 동안 변경되었던 월요일 미사시간이 3월 4일부터 오전 6시로 다시 변경 됩니다.

■ 각 단체 모임 및 행사 안내

- 2월 10일(일): 연령회
- 2월 14일(목): 울뜨레야 월례회
- 2월 21일(목): 전례분과 월례회
- 2월 17일(일): 구리아 / 성인복사단 월례회
- 2월 23일(토): 청년회 월례회(저녁7시 미사 후)
- 2월 28일(목): 소공동체 월례회(저녁7시 미사 후)

■ 청소 및 헌금계수 구역

2월 9일(토) - 2월 15일(금)	1 구역
2월 16일(토) - 2월 22일(금)	2 구역

■ 주일 전례 봉사

주 일	2월 10일(1구역)	2월 17일(2구역)
해설자	김 자 (마 리 아)	최 명 숙 (레 지 나)
제1독서	윤 정 임 (요 안 나)	홍 예 표 (모 니 카)
제2독서	이 금 영 (아 네 스)	평 택 엠 마 우 스
봉 헌	박종순(막달레나) 남영순(율리아나)	이 영 자 (루 치 아) 강혜자(체칠리아)

■ 우리들의 정성 (1월 31일 - 2월 6일)

미사참례	295명 / 667명 (44.2%)
주일헌금	연중제4주일 1,2차 1,585,000
교 무 금	40건 2,505,000

■ 감사헌금: 8만

2/3익명 2만, 이순덕 3만, 김형수 3만,

■ 설날 합동미사 예물 : 158건 6,095,000원

■ 주일 차량봉사

2월 10일	김경수 (베드로)	* 차량성당 출발시각 오전 9시00분
2월 17일	정해근 (세례자요한)	
2월 24일	이정현 (필립보)	
3월 3일	김청산 (아브라함)	

천주교를 아시고자 하시는 분은 사무실로 문의하십시오.

<p>* 본당 미사 안내 *</p> <p>월 : 오전 6시</p> <p>화·목 : 저녁 7시30분</p> <p>수·금 : 오전 10시</p> <p>토요일 : 오후 4시, 저녁 7시 30분</p> <p>주 일 : 오전 9시, 11시 미사</p> <p> 저녁 7시 30분 미사</p>	<h1 style="text-align: center;">송 전 성 당</h1> <p style="text-align: center;">(성 이윤일 요한)</p> <p style="text-align: center;">17136 경기도 용인시 처안구 이동읍 경기동로 705번길 8</p> <p style="text-align: center;">사무실 : 335-4575 FAX : 335-9243</p>	<p>주 임 신 부 : 김성윤(파트리치오)</p> <p style="text-align: right;">(031) 335-9242</p> <p>사 목 회 장 : 안정욱(요한사도)</p> <p style="text-align: right;">010-3354-6219</p>
---	---	---



주 님, 천사들 앞 에 서 찬미 노래 부르 나 이 다.

2/14(목)- 성 치릴로

·2/10(주일) 2차 헌금 - 본당 2차 헌금
·2/17(주일) 2차 헌금 - 본당 2차 헌금

※공지사항

·2/10(주일) 11:00 미사 중 - 본당 총회
·2/16(토) 첫영성체 OT - 어린이미사 후
·2/17(주일) 11:00 미사 후 - 척사대회
·2/19(화) ~ 22(금) 신부님 휴가
·초·중고등부 주일학교 접수
2월9일(토) ~ 2월24일(주일)

♣성서 40주간 수강생 모집

일 시: 3월 5일(화) 19:30 미사 후 개강
강 사: 영원한 도움의 성모 수녀회 수녀님
수강비: 1~ 2학기 7만원(교재 3권 별도)

☞ 2/10(주일) 11:00 미사 후 - 성모회

☞ 2/12(화) 19:30 미사 후 - 꾸리아회합, 홍보분과

☞ 2/13(수) 10:00 미사 후 - 사회복지 반찬봉사

☞ 2/14(목) 봉성체 - 11:00 묘봉리, 요양원
13:30 이동읍, 남사면

☞ 2/17(주일) 11:00 미사 후 - 연례회

♡전입을 환영합니다♡			
세대주 성명	세례명	동	지역
진우진	토마스	305	한숲
최영순	소화테레사	403	
매주일 11:00 미사 후, 마중물			

♣미사시간 별 인원현황

◆토요일: 오후 4시(어린이 미사) 45명
 저녁 7:30(중고등부 미사) 126명
◆주 일: 오전 09시 미사) 123명
 오전 11시(교중미사) 271명
 저녁 7:30(청년미사) 명

♣예비교우 모집 안내

2월 한 달 간 예비교우를 모집합니다.

시설헌금 봉헌 해 주심에 감사합니다.

김미숙 10만원, 한숲 7구역 1반 일동 10만원
익명의 두 분 20만원

☞ 토지 매입 관련 교구 차입금 상환 현황

봉헌금 누계: 4,687,100원

성당 터 차입금 합계	560,000,000원
차입금 상환	189,409,800원
차입금 잔액	370,590,200원

♣우리들의 정성 (7,513,800원), 미사참례 총 641명

연중 제4주일 1차 헌금	2,493,800원
사제양성 후원 2차 헌금	1,040,000원
교 무 금	3,980,000원

☞ 전례, 청소 봉사 안내

	2월 9일	2월 16일
전례봉사	전례분과 담당	
청소봉사 구역	세광 구역 한숲 7구역	남사 1구역 한숲 6구역

☞ 차량 봉사 안내.

	시미, 덕성구역	박죽, 상짓말	남사 1, 순지, 통골
2월 10일	박민석	안진선	전세버스
2월 17일	박운학	어학선	전세버스

천주교를 알고자 하시는 분은 본당 신부님 또는 사무실에 문의하십시오.

<p>✧ 미사 안내 ✧ 평일 월요일전6시(첫째,셋째는10시) 화,목 오후 7시 수,금 오전 10시 토요일저녁 주일미사 : 오후7시 주 일 오전 9시(어린이) 오전 11시(교중) 오후 7시(청년) 예비자교리 주일 오전 9시</p>	<p>송탄 성당 (순교자 성 김대건 안드레아 사제) 경기도 평택시 신장로 82번길 77-16 이메일:songtan@casuwon.or.kr ☎ 663-2702 Fax 663-2703</p>	<p>✧ 성사 안내 ✧ 고해성사 미사 30분전 유아세례, 축복(차,집,사무실,공장) ♣ 사무실에 신청하세요. 혼인미사 : (서류준비)2개월 전 면담 봉 성 체 : 매월 둘째 주 수요일 장 레 : 010-8922-7943(연령회장)</p>
주 임 신 부	윤 진 석 베 드 로	

“ 신앙의 기쁨! 젊은이와 함께 ”

- ✧ **오늘은 연중 제5주일입니다.**
- ✧ **다음 주는 연중 제6주일이며, 주일학교 후원헌금을 봉헌합니다.**
- ✧ **전례 및 청소 담당**

일 시	2/16일(토) 9시	2/23일(토) 9시
전례와 청소	3지역	4지역

✧ 가족사랑 실천해요

2월	언 어	행 동
희망의달	내가 할게요.	집안일 함께하기

- * 하느님 보시기 합당하게 봉헌하고 있는지 되돌아보아야 하겠습니다.
- ✧ **교무금 봉헌은**
- * 신자의 의무이며, 신앙고백입니다. 본당 운영과 복음전교 사업에 꼭 필요한 재원입니다. 모든 세대가 교무금을 봉헌해 주시기 바랍니다. 교무금 책정은 기부금 영수증 발급 받을 분의 이름으로 하시기 바랍니다.
- * 은행 납부도 가능합니다. 송금 후 전화요망 (우리은행 660-389172-13-001 천주교수원교구)

- ✧ **성지가지 가져오세요.(2/24 주일까지)**
(성당 입구 또는 사무실로)
- ✧ **성경통독반 개강** : 3/5(화) 10시, 강당
- * 과 목 : 구약(1-2)
- * 수강료 : 재학생 30,000원(강의료,간식비)
신입생 40,000원(강의료,간식,교재비)
- * 문 의 : 교육분과장(010-9149-0844)

✧ 2019년 대건대학 등록

- * 개 강 : 3/8(금) 오전10시 미사
- * 등록금 : 40,000원
- * 재능기부 환영(피아노 반주, 율동 등)

✧ 사순 특강

- * 주 제 : “내말기는 용기”
- * 일 시 : 3/10(주일) 11시 교중미사 중
- * 강 사 : 한민택(바오로)신부님

✧ 모임 / 행사

- * 초등부 졸업미사 : 2/10(주일) 9시 미사
- * 초등부 자모회의 : 2/10(주일) 10시
- * 섯별 Co. : 2/10(주일) 오후2시
- * 상임위원회의 : 2/12(화) 20시

- * 소공동체회의 : 2/14(목) 오후7시미사 후
- * 형제소공동체회의 : 2/15(금) 오후7시
- * 초등부6학년 문화체험 : 2/16(토) 9시~
- * 대건성지순례단 성지순례 : 2/16(토)8시~
- * 제분과,평단협회의 : 2/17(주일) 10시
- * 시설관리위원회의 : 2/17(주일)교중미사 후
- * 꾸리아 : 2/17(주일) 교중미사 후
- * 사회복지분과회의 : 2/17(주일) 12시
- * 중고등부자모회의 : 2/17(주일) 오후4:30
- * 청소년위원회의 : 2/17(주일) 오후7시미사 후

✧ 본당 단체 장부, 서류 제출

- * 2018년까지 작성한 각 단체의 회계장부, 회의자료, 교사회의로 등 문서를 연도별로 편철 후, 사무실로 이관하시기 바랍니다.

✧ 협조 바랍니다.

- * 이마트단체 지원금(10~12월) 194,280원이 입금되었습니다. 어려운 이웃을 위해 소중히 사용하겠습니다. 평택 이마트 영수증을 수거함 (성당입구)에 모아주시기 바랍니다.(사회복지분과)

✧ 우리들의 정성 (1/28~ 2/3)

교무금 : 4,855,000원(60세대)	
강경문,고태원,곽영환,권광중,김경란,김경애,김경영,김병남,김숙자,김용겸,김용준,김은영,김인순,김준경,김타순,김태현,김형철,김화순,나은희,민현규,박양신,박영수,박창수,박학재,서미소,서해봉,손우홍,송기원,안재향,양순애,양승숙,우정길,유금실,유인자,윤건중,이덕희,이병섭,이복수,이상도,이영근,이영자,이옥희,이정자,이중분,이한복,이해경,이희섭,장경자,장덕수,장소연,정은희,정정자,정호진,주광복,차재흥,최광문,최정석,최정자,최지용,한순덕	
주일헌금 : 2,009,738원	
5만원	* 1장 =50,000원
1만원	* 54장 = 540,000원
5천원	* 143장 = 715,000원
1천원	* 692장 = 692,000/10\$=11,038원
500원	* 3개 = 1,500원 / 100원 * 2 = 200원
미사참례 : 672명 / 1인 평균 : 2,990원	
신자 수 : 2,438명/ 미사 참례율 : 27.57%	
사제양성 특별헌금 : 980,000원	
설합동위령미사예물 : 11,922,000원	
감사헌금 : 230,000원(3명)	
건축헌금 : 470,000원(6명)	
성소후원금 : 20,000원(2명)	

“ 소통과 참여로 세신하는 수원교구 ”

주임신부 : 배 경 석(요 셉) 총 회 장 : 권순테(대건안드레아) 사 무 실 : 031-662-6802 F A X : 031-663-7997 연령회장 : 010-3725-8133	송 현 성 당		미 사 안 내		
			평 일	월	오전 6:30
	수·금	오전 10:00			
	주 일	화·목	오후 7:30		
		토	오후 7:30	토요특전	
		주 일	오전 7:00	주일오전	
오전 10:30			교중미사		
		오후 7:00	중고청년		

“가정같은 성당! 성당같은 가정!” 기도하는 2019!

+미사, 전례, 성사

■ 미사시간 말씀전례 안내

- 일 시 : 2. 12(화) ~ 2. 14(목)까지
- ※ 화 ~ 목요일에는 정해진 미사시간에 부제님 주례로 말씀전례 및 영성체 예식이 거행됩니다.

■ 병자 영성체(봉성체) 신청 안내

- 일 시 : 2. 14 (목) 오전 10:00
- 2. 10(주일)까지 사무실에 신청하여 주십시오.

■ 재의 수요일 미사 안내

- 일 시 : 3. 6(수) 10:00 , 19:30
- ※ 재의 수요일에는 금육재와 단식재를 지켜야 합니다.
- ※ 미사 중에는 재를 머리에 얹는 예식이 있습니다.

+교육, 피정, 행사

■ 초등부 주일학교 개학 안내

- 일 시 : 3. 2(토) 15:00 교리
16:00 미사
- ※ 남은 방학기간 동안 부모님과 함께 주일미사에 참여 할 수 있도록 부탁드립니다.

■ 2019년 초등부 주일학교 등록 안내

- 접 수 : 2019. 2. 23(토) ~ 3. 2(토)
- 등록비 : 10,000원
- ※ 교재는 성물방에서 개별 구입
- ☎ 문 의 : 초등부 교감 010-9453-1545

■ 2019년 중고등부 주일학교 등록 안내

- 접 수 : 2019. 2. 10(주일) ~ 2. 24(주일)
- 등록비 : 10,000원
- ☎ 문 의 : 중고등부교감 010-4180-7006

■ 중.고등부 겨울 신앙캠프 안내

- 일 시 : 2. 18(월) ~ 20(수) 2박 3일
- 장 소 : 제주도
- ☎ 문 의 : 중고등부 교감 010-4180-7006

■ 바오로성경대학 개강 및 접수 안내

- 개강미사 : 3. 8(금) 10:00
- 대 상 : 65세 이상 신자
- 신청비 : 10,000원
- ☎ 문 의 : 성경대학 교감 010-2289-1717

■ 교구 「여정」 성경공부 개강 안내

- 과 목 : 루카, 사도행전
- 개강일 : 3. 7(목) 10:00 예비자교리실
- ※신청비(20,000원) 교재비 별도
- ※개강 당일 신청비 접수 받습니다.
- ☎ 문 의 : 교육분과장 010-3363-4876

■ 그룹성경(창세기) 그룹원 모집 안내(반별 5-6명)

- 일 시 : 저녁반 : 3. 4(월) 20:00
낮 반 : 3. 5(화) 10:00
- ☎ 문 의 : 010-4045-9063

+기타 공지

■ 평일미사(수.금) 반주자 모집 안내

- 전례분과에서는 평일미사에서 반주해주실 봉사자를 모집 합니다. 많은 참여 바랍니다.
- ☎ 문 의 : 전례분과장 010-2594-1527

+회의 및 모임

- 소공동체분과 위원모임 : 2. 13(수) 19:30
- 포콜라레 : 2. 15(금) 20:00
- 성모성심, 황금궁전Cu. : 2. 17(주일) 11:30
- 복사자모회 월례회의 : 2. 17(주일) 17:00

+구역별 봉사인내

담당 구역	일시 및 시간
금호, 대옥2	2. 9(토) 09:00
포스코, 별장	2. 16(토) 09:00
지난주 본당 대청소 봉사해주신 점촌, 동산 구역 신자 분들께 감사드립니다.	





수리동성당

[성 요한 사도 복음사거]

www.srcc.or.kr

15867 경기도 군포시 수리산로 119

대표전화 031-396-3401 / 팩스번호 031-396-3402

주 임 신 부	김 상 순 (프란치스코 하비에르)
보 좌 신 부	선 진 우 (요한 세례자)
총 회 장	이 용 인 (에드몬드)

연령회 ☎ 010-2374-1871 / 010-9272-6577 / 010-3133-6030 2019 - 06호 (2월10일)

미사 안내	주일	토) 19:30, 일) 06:00, 09:00(중고등부), 11:00(교중), 15:00(어린이), 19:30(청년)
	평일	월) 06:00, 화) 10:00/19:30, 수) 06:00/10:00, 목) 10:00/19:30, 금) 06:00/10:00 토) 10:00 - 매일 첫 토요일은 성모신심미사, 19:30 - 토요일 주일 저녁미사
예비신자교리	9월입교반	주일반(09:30) / 수요반(10:40) 1월입교반
		주일반(09:30) /

3월부터 월요일 미사시간 변경됩니다. : 06:00 → 09:00

■ 2019년 구역미사 일정

- 2/15(금)부터 구역미사를 실시합니다. 구역일정을 참고하시어 많은 참석바랍니다.
[+ 미사시간 : 금요일 저녁 8:00]

월/일	구 역 (장 소)	월/일	구 역 (장 소)
2/15	계룡1 (831-1002)	2/22	계룡2 (838-2702)
3/ 8	가야1	3/15	가야2
3/22	가야3	3/29	가야4
4/26	금강1	5/ 3	금강2
5/10	금강3	5/17	금강4
5/24	묘향1	5/31	성모의 밤

■ 본당 총회 및 봉사자 날

- ◎ 일시 : 2/16(토) 17:00, 성당
- ◎ 대상 : 본당전체 봉사자
- 지역장, 구역장, 반장, 분과장, 단체장 및 임원(Cu.4간부, Pr.4간부), 일반신자
- ◎ 내용 (1) 2018년 복음화 실적 및 2019년 복음화 계획보고
(2) 2018년 본당운영 결산 및 2019년 예산 보고
(3) 우수봉사자 시상 및 석식

■ 중고등부 자모회 기금마련 판매

- ◎ 일시 : 2/9(토)~2/10(주일) 미사전후
- ◎ 판매품목 : 춘천 닭갈비

본당소식은 간지1~4면에도 있습니다.

■ 특별 2차 헌금

- ◎ 2/10(이번주일) : 페루선교 지원

■ 2019년 본당 옷놀이

- ◎ 일시 : 2/24(주일) 12:30~15:00
- ◎ 장소 : 지하 다목적실 및 주차장
- ◎ 대상 : 본당 전 신자
- 옷놀이행사로 2/23(토) 14:00~2/24(주일) 15:00까지 지하주차장을 이용하실 수 없습니다. 도로나 대중교통을 이용해 주세요.

■ 형제회 간담회

- ◎ 일시 : 2/24(주일) 옷놀이 후(14:30)
- ◎ 대상 : 30대중반부터 수리동에 교적을 둔 모든 형제
(특히 초중고등부 아버님들의 많은 참석 바랍니다.)

■ [성지가지] 수거 : 2/24(주일)까지

- 지난 해 각 가정 십자가상에 걸어 둔 성지가지를 수거합니다. 성당입구 및 사무실 입구에 비치된 수거함에 비닐제거 후 넣어 주시기 바랍니다. 수거된 성지가지는 태워서 재의 수요일(3/7)예식 때 사용됩니다.

■ 2019년 견진 신청 및 교리 안내

- ◎ 교리일정(화요일 또는 주일 선택)
▶ 화요반 : 4/9(화)~5/28(화) 8주간 10:00
※순교영성광학(일정 : 간지2면 참조)으로 진행
▶ 주일반 : 4/14(일)~6/2(일) 8주간 18:00
- ◎ 신청마감 : 3/31(주일)까지
- ◎ 신청비 : 10,000원
- ◎ 견진일 : 6/9(주일) 11:00 미사 중

기 타 전 레

유 아 세 례	3.6.9.12월 셋째 주 토요일 17:00	봉 성 체	주보공지 후 신청
전 입 교 우 면 담	매 주일 10:00	훈 배 면 담	사무실에 미리 신청

첫영성체를 안 한 자녀들의 축복 - 미사 중에 하지 않고, 미사 후 2층 성당로비에서 해드립니다.

천주교를 알고자 하시는 분은 본당신부님 또는 사무실에 문의하십시오.

예비신자 교리 시간		 수지성당 성 장 베르너 시메온 http://www.sujica.or.kr 용인시 수지구 수지로 265 (16818) 사무실 265-2101~2 FAX 265-2103 연령회장 김영자 체칠리아 010-4227-1544 총 회장 최기학 마티아 010-5260-2780 전교수녀 장 이레네오, 김 마리은혜 보좌신부 안요한 요한사도 주임신부 김희강 루도비코	미사 시간		
주일	오 전 09:30		토	10:00 (첫째주) 15:30 (초등부) - 첫째주는 없음 18:30 (중고등부 및 특전)	월 06:30 화 19:30
화요	오 전 11:00			수 06:30 10:00	
저녁반 20:15				목 19:30	
유아세례 : 3/5/9/11월 첫토 11:00				금 10:00 19:30	
병자영성체 : 매월 첫째주 금 14:00		주일	07:00 09:00 11:00 (교중) 17:00 (청년) 20:00		
혼인 면담 : 매주 목요일					



+ 미사시간 변경

일 자	미 사 안 내
2.26(화) ~28(목)	미사 없음 (춘계사제연수)

본 당 척 사 대 회

- 일시 / 장소 : 2.16(토) 11시~13시 성당 앞마당
- 웃돌이(각구역별 2인1조 2팀), 투호, 제기차기 등

+ 본당 청년회 율동부 홍보 및 모집

- 2.10(주일) 공지사항 중(9시/11시/17시 미사)

+ 성지 회수 2.24(주일)까지 1층 수거함에 넣어주세요.

+ 초/중고등부 주일학교 등록 - 세부사항 간지 참조

+ 본당 총회

- 일 시 : 2.17(주일) 3층 11시 교중미사 후

+ 예비신자 입교를 위해 우리 함께 기도해요

- 입교식 : 2.24(주일) 11시 교중미사 중

목주기도 5단	파란구슬 1알	기도함에 넣어 주세요.
주모경 1회	연두구슬 1알	
미사봉헌 1회	흰색구슬 1알	

+ 유아세례

- 일 시 : 3.2(토) 11시 3층대성전
- 접 수 : 사무실 신청 및 접수 / 2.24(주일) 까지

+ 형제회 모임

2.10 (주일)	1지역 - 삼성1차구역	
	18:00	관리사무소 1층 010-4270-1392
	7지역 - 우성구역 성지구역	
2.17 (주일)	19:30	107호 교리실 010-9491-2958
	8지역 - 현대성우/주공9 (2.10/2.24 두 번 모임)	
	19:00	105호 교리실 010-8740-7826
2.17 (주일)	8지역 - 동보3/4차	
	18:00	105호 교리실 010-5345-7578

+ 형제회 노력봉사 - 매월 2주 / 4주 토요일

- 일 시 : 2월 23일 10시 (많은 참여 부탁드립니다.)

봉 사

+ 성당청소

- 2.12(화) : 8지역(현대성우1,2)
구세주의 어머니 Pr. / 사랑의 샘 Pr.
- 2.14 (목) : 4지역(풍덕 1,2,3,4/이스트파크)
- 2.19 (화) : 7지역(상록7단지/우성)
매괴의 모후 Pr. / 거룩하신 어머니 Pr.

+ 주차 / 전례

- 2.10(주일) : 3지역(삼익/풍림/동아/삼성4차1,2/CJ빌리지)
- 2.17(주일) : 4지역(풍덕 1,2,3,4/이스트파크)

임 명

직 책	성 명 (세례명)
재정관리 시설위원장	김재화 루카

전 입 (1.14~1.20) - 면담 사무실 신청

성 명	세례명	구역-반	성 명	세례명	구역-반
김명암	요셉	삼성1-1	이은성	엘리사벳	동부-2
최향희	아네스	동부-3	송은순	루시아	현대1-1
김은경	율리안나	동아-4			

교무금 자동이체 우리은행 계좌번호 760-203812-13-002 예금주 : (재)천주교 수원교구유지재단
자동이체 시 책정자명과 세례명을 꼭 기입하여 주세요. 책정자명과 입금자명이 같아야 합니다.

♣ 미 사 시 간 ♣ † 주 일 : 06:30(성 인) 10:30(교 중) 19:00(청 년) † 토요일특전 : 18:00(초·중·고) † 새벽미사(06:30) : 월 † 아침미사(10:00) : 수·금 † 저녁미사(19:30) : 화·목	<div>수진동성당</div> <div>- 노동자의 모범이신 성 요셉 -</div> <div>주임신부 : 조 태 구 (대견안드레아) 전교수녀 : 홍 미 라 (루 치 아) · 정 은 주 (스 텔 라) 사 무 실 : 751-1936 F A X : 754-7347 총 회 장 : 010-5325-0487 연병회장 : 010-9590-1372 주 소 : 경기도 성남시 수정구 탄리로 39 (13331)</div>	※ 예비신자 교리 ※	
		주 일	오전 9:00

■ 전례와 행사

- 12일(화) : 외방선교회 미사(오후 2시)

■ 유아 세례 : 3월 2일(토) 성모신심 미사 후

2월 24일(주일)까지 세례청원서와 가족관계증명서를 본당 사무실에 제출하시고 당일 오전 10시30분까지 대부모와 함께 사무실로 오시기 바랍니다.

■ 성지가지 회수

3월 6일은 사순시기의 시작인 '재의 수요일'입니다. 가정에 걸어두었던 성지가지를 3월 3일(주일)까지 성전 입구 회수함에 넣어주십시오.

■ 2019년도 1학기 초·중·고등부 주일학교 등록

대 상	초등부	유치부(6~7세) ~ 초 6학년
	중·고등부	중 1학년 ~ 고 3학년
등록비	1자녀	30,000원
	2자녀 이상	50,000원

- 문의 : 초등부 교사회 010-7488-6325
- 중·고등부 교사회 010-3126-2981

■ 전입을 환영합니다. (12월 1일 ~ 12월 31일)

구 역	성 명	세 례 명	주 소
수진2구역 6반	강 신 영	필립보네리	수진2동 3991 빌란제아파트 3차 603호
수진3구역 2반	도 상 윤	레 오	수진2동 4618 예견플라츠 801호
수진3구역 6반	이 주 호	시 문	수진2동 삼정그린뷰 104-603
신흥구역 5반	오 미 숙	세라피아	신흥1동 6448 지층
신흥구역 9반	최 윤 정	사 라	신흥1동 6931-1 1층

■ 교적정리 : 반장, 구역장님은 관할 구역 내 신자 중 전출(이사)자, 거주미상자 및 세대별 출가한 자녀의 교적을 정리하여 주시기 바랍니다.

<p>순천의료재단 정병원 CHUNG HOSPITAL</p> <p>중환자실 : 정형외과/내과/외과/신경외과 소아청소년과/재활의학과/신부인과 진단검사의학과/마취통증의학과</p> <p>- 응급의학과 전문의 4명 24시간 진료</p> <p>- MRI/CT/디지털X-RAY/내시경/조음파</p> <p>ICU(중환자실) 전문요양원/원스톱도발케어</p> <p>정병원 750-6000 스카이비요양원 750-6060</p>	<p>라식 수술 전문 안과 백내장/백막/라식/시력교정</p> <p>연 세 안 과</p> <p>원장/안과전문의 이종훈(베드로)</p> <p>☎ 721 - 0075</p> <p>중앙시장 사거리 SR프라자 3층</p>	<p>손 치 과</p> <p>인공치아(임플란트) · 심미보철 틀니치료 · 치주치료</p> <p>원장 손혜정(베로니카)</p> <p>☎ 757 - 2858</p> <p>중앙시장 농원 옆 창도빌딩 4층(주치사실옆)</p>	<p>사람 중심의 희망 금융!!</p> <p>성남중앙신협</p> <p>저축도~ 대출도~ 모두가 부자 되는 그날까지 성남중앙신협이 함께 합니다.</p> <p>☎ 본 점 756 - 6181</p> <p>☎ 신흥동 754 - 8182</p>
---	---	--	--

천주교를 알고자 하시는 분은 이웃 천주교 신자들 또는 사무실에 문의하십시오.

후원금 납부 안내

본당의 모든 세대는 교무금 납부 시 의무적으로 연 2만원의 후원금을 납부하여야 합니다.

1. 납부대상 : 전 세대
2. 납부기간 : 연중 (연 1회)
3. 후원내용 : ① 사회복지후원금 연 1만원
② 연령회 후원금 연 1만원

■ 정병원 미사

- 일시 : 2월 23일(토) 오후 3시
- 장소 : 정병원 지하3층 대강당

■ 울뜨레아 월례회합

- 일시 : 2월 13일(수) 오후 8시
- 장소 : 3교리실

■ 미사 전례와 성당 청소 : 교중미사 후 청소합니다.

금 주(2월 10일)	수진2구역 1, 2, 3, 4반
	상지의 옥좌 Pr.
차 주(2월 17일)	수진2구역 5, 6, 7, 8반
	우리 즐거움의 원천 Pr.

* 화장실 청소는 본당의 봉사·신심단체에서 합니다.

■ 우리들의 정성 (2019. 1. 28 ~ 2019. 2. 3)

교 무 금	4,115,000	주 일 헌 금	2,056,000
성 소 후원금	171,000	현 화 회 비	34,000
특 별 헌 금	448,000		
감 사 헌 금	박 영 길(대견안드레아)	200,000	
	임 풍 수(야 고 보)	50,000	
	익 명	20,000	

미사시간 안내		<h1>시화성바오로 성당</h1> <p>15025 시흥시 정왕신길로 139번길 24</p> <p>홈페이지 : www.shpaul.or.kr</p> <p>사무실: ☎031-431-0537/ 팩스: 431-0536</p> <p>-매월 첫토요일 10:00 성모신심미사 및 생명미사</p>	고해성사	매미사전 30분
토요일	오후 3시 (어린이) 저녁 7시30분 (중,고등부)		주임신부 : 김기원(요한사도)	보좌신부 : 성진호(미카엘)
주일	새벽 6시30분 (새벽) 오전 9시 (성인) 오전 11시 (교중) 저녁 7시30분 (청년)		전교수녀 : 김영숙(세실리아)	총회장 : 정순두(미카엘) 010-8764-4920
평일	새벽6시 - 월 오전10시 -수,목,금,토 저녁7시30분- 화,수,목		연령회장 :010-6336-6327	

2019년 교구표어 : 신앙의 기쁨! 젊은이와 함께!

연중 제5주일 화답송 (다)



제 22회 본당총회	
*일시 :	2월 10일(주일) 13:30 (성전)
*대상 :	상임위원, 제분과, 제단체 위원, 산하단체 임원, 소공동체 봉사자 모두, 각 Pr. 4간부, 관심있는 평신자.
*본당	활성화를 위해 좋은 의견 바랍니다.
*점심	제공 합니다

2월 연례회 월례회의는 한달 쉽니다.

☞ 본당 정기총회 관계로

본당 주임신부님 휴가: 2/11(월)~22(금)

병자 영성체: 2월 14일(목) 오후 1시

성지가지 회수합니다.(3/6 재의 수요일)

각가정에 있는 성지가지를 2/28(목)까지
모아 주시기 바랍니다.(사무실 앞 박스)

척사 대회

-일시: 2월 24일(주일) 교중미사후~오후 4시

-주관: 남성 소공동체

주간 본당행사 및 모임 안내

차축복: 토요일 저녁미사 후	
집축복, 상가축복: 목요일	
혼배면담: 사무실 서류준비 안내후 면담 접수	
♡서로보면 반갑게 인사하기♡	
소공동체 모임에 참여하여	
사랑의 소공동체 활성화에 노력합니다.	
이.미용의 날	2/10(주일) 09시부터
남성소공 회장단	2/12(화) 저녁미사 후
애덕의 모후 Cu.	2/12(화)
티없으신 어머니 Cu.	2/14(목)
제분과 위원 회의	2/14(목) 저녁미사 후
여성소 구.반장 교육	2/15(금) 10시 미사 후

주임미사 참례 현황

주 일	1/13	1/20	1/27	2/3
총신자수	4,589	4,583	4,574	4,575
참례자수	1,119	1,237	1,126	1,004
참례율	24.3%	26.9%	24.6%	21.9%

2019년도 교무금 책정 현황

총세대수	지난주 책정세대	총책정 세대	책정율	납부 세대
1,924	41	391	20%	365

교우 여러분의 봉헌에 감사드립니다. (1/28~2/3)

주간수입		주간지출	
교무금	6,965,000	사제관비	2,970,000
주일 헌금	3,328,000	교육비	98,000
특별 헌금	2,236,940	일반관리비	7,521,340
감사 헌금	200,000	교구 납부	2,197,040
합동미사예물	7,795,000	준비금전입	830,000
후원금	210,000		
교육 수입	130,000		
이자 수익	210,555		
기타 수입	30,000		
합계	21,105,495	합계	13,616,380

•감사헌금

강홍분(루시아) 2만 / 임미영(아네스) 3만
장미아(모니카) 5만 / 배영근(요셉) 10만원

•현금과 예금(2/3재)

57,569,478원

•부채

교구공납금 333,178,000원

신협 및 무이자 224,030,000원

557,208,000원

천주교를 알고자 하시는 분은 본당신부 또는 사무실로 연락 바랍니다.

<p>주임신부 이인석(혜 로)</p> <p>전교수녀 이 소화데레사</p> <p>☎ 070-4047-0355</p> <p>총회장 이승근 필립보</p> <p>☎ 010-9013-9991</p> <p>연령회장 강영옥 루시아</p> <p>☎ 010-2310-4188</p>	 <h2 style="text-align: center;">시화성베드로성당</h2> <p style="text-align: center;">시흥시 정왕동 1784-4번지 (15062)</p> <p style="text-align: center;">경기도 시흥시 평안상가 5길14 (정왕동)</p> <p style="text-align: center;">전 화 : 031)497-8275 / Fax : 031)497-8566</p> <p style="text-align: center;">cafe.daum.net /speter</p> <p style="text-align: center;">예비신자 교리 : 주일반</p>	주 미사시간 안내		
		주 일	토	19 : 00 청소년. 초등 토요 저녁미사
			일	09 : 00 일 반 11 : 00 교 중
평 일	월 : 06 : 00			
	수 · 금 : 10 : 00			
	화 · 목 : 19 : 30			

소통과 참여로 색인하는 수원교구!
신앙의 기쁨! 젊은이와 함께!

연중 제5주일 화답송 (다)



주님 - 천사들 앞에서 찬미 노래 부르나이다

Copyright © 박원주. Administered by Holymusic. All rights reserved. Used by permission.

☑ 성전봉헌을 위한 묵주기도 300만단 봉헌

(01/28) 봉헌누계	지난주 (02/03)	합 계
1,251,020단	655단	1,251,675단

☑ 교무금 책정. 납부 현황 (2월 07일 현재)

구 분	총세대수	책정세대	책정율	납부세대
교무금	556	173	31.1	150

☑ 단체 모임 안내

모임	일시 및 장소
남성소공동체	2월 10일(일) 교중 미사 후/교리실
울뜨레아	2월 10일(일) 교중 미사 후/교리실
전례위원회	2월 12일(화) 저녁미사 후/교리실
전교분과	2월 15일(금) 10시 미사 후/교리실

☑ 수녀님 연 피정 안내

▶ 기 간 : 2월 11일(월)~19일(화) 수녀님을 위해 많은 기도바랍니다.

☑ 청소년 캠프안내(초.중고.청년)

▶ 일 시 : 2월 16일(토)~17일(일) 평창 생태마을

많은기도와 후원바랍니다.

☑ 2019년도 성탄반 예비신자 모집

▶ 기 간 : 3월 3일(일) 까지

▶ 신자. 레지오단원은 임교권면 해주시기 바랍니다.

☑ 2019년 상반기 성경공부 안내

과정	기 간	과 목
일반여정	3월4일(매주월)10시-12시	예 언 서
은빛여정	3월4일(매주월)10시-12시	로마서,코린토서

☑ 여정 참가비 안내

▶ 일 반 : 20,000원 ▶ 은 빛 : 10,000원 ▶ 장소 : 시화 성베드로

▶ 대 상 : 신자분들의 적극적으로 참여바랍니다.

☑ 이미용(컷트)안내

▶ 일 시 : 2월 17일(일) 교중미사 후 / 2층 교리실

▶ 대 상 : 65세 이상 어르신. 장애우

☑ 전례 및 봉사안내

날짜	장소	성 당	계 단	로비센터	화장실
금 주 (02.10)	금 강	정왕 5	건영 1	두 산	
미사안내 : 천사의 모후Pr.					
다음주 (02.17)	무 진	푸르지오1	대우.기타	정왕 2	
미사안내 : 슬기로우신 어머니Pr.					

▶ 이 번 주 : 성전봉헌을 위한 2차연금

☑ 지난주 우리들의 정성(01/28-02/03) 지난주 미사집례 : 365명

▶ 주일 헌금	1,113,000원	▶ 2차헌금	645,000원
▶ 교 무 금	2,000,000원	▶ 감사헌금	20,000원
▶ 사회복지	100,000원	▶ 성소후원금	35,000원
▶ 건축헌금	2,000,000원	▶ 후원금	10,000원

<건축헌금> 1만: 윤진아 박미숙 김경원 2만: 이용구 정연옥 김영란
강인득 고영란 3만: 전영심 4만: 황옥주 5만: 조현아 서준석 박미경
권태진 김병현 이정임 조영자 익 명 6만: 류영미 7만: 권창현
김진범 20만: 김호영 100만: 익 명

☆ 한 번 더 기도하고, 한 번 더 봉헌하자 ☆

☑ 교 무 금 ☑

교회유지와 교회사업을 위해 교우들이 교회에 바치는 헌금으로
교무금은 개인이 아니라 가정을 단위로 해서 책정되며 모든 교우
들에게 부여된 의무이므로 이를 실행하여야합니다. <출처 가톨릭대사전

<p>소망열쇠 · 설비</p> <p>▶ 각종 보조키, 특수키</p> <p>▶ 디지털 번호키,현관키</p> <p>▶ 번기부속, 하수구통음</p> <p>▶ 화장실 리모델링</p> <p>▶ 수도꼭지, 누수</p> <p>▶ 화장실 보수 공사</p> <p>1179-7 ☎ 499-2626</p> <p>리라 유치원 옆</p> <p>박광성(사무엘)</p>	<p>남 도 밥 상</p> <p>아구찜.탕. 수육</p> <p>해물탕.생삼겹판.구이</p> <p>해물쉬어썰. 갈치조림</p> <p>맑은아구탕.동태내장탕 등</p> <p>성당 앞 (80m전방)</p> <p>☎031-499-0246.2005</p> <p>H.P: 010-9706-3389</p> <p>대표 길향수(마리아)</p>	<p>두리 삼밥집</p> <p>돼지갈비.오리.백숙</p> <p>삼 계육. 점심특선매뉴</p> <p>해소류 직접매개 농장제공</p> <p>성당 앞 (50m전방)</p> <p>☎031-432-0706</p> <p>H.P: 010-9014-5758</p> <p>대표:김성만.이금주(레지나)</p>	<p>시흥 명품관</p> <p>옛수원갈비</p> <p>꽃동심.생갈비.매생이갈비</p> <p>탕.차돌박이.육회.</p> <p>삼겹살.돼지갈비.갈비탕.국수</p> <p>전골.김치전골 등.</p> <p>성당 앞 (50m전방)</p> <p>☎ 031-498-4393</p> <p>H.P: 010-3625-3399</p> <p>대표 : 박 필 수</p>	<p>어 부 의 딸</p> <p>☎ 낙지 찞꼬미연포탕</p> <p>철판짜꾸미. 문어숙회</p> <p>취치.광어회새우전어</p> <p>소리곰장어구이 등 ☎</p> <p>☎ 031-499-9172</p> <p>H.P: 010-3933-9172</p> <p>kbs당구장 맞은편</p> <p>김인화(안토니아)</p>
--	--	---	---	---

천주교를 알고자 하시는 분은 본당 신부님 또는 배화기님에게 문의하십시오.

신갈 성당

성녀 김효임 골롬바

http://www.singal.or.kr 용인시 기흥구 관곡로 35

주임신부: 이동춘 바오로
보좌신부: 윤범진 도미니코
본당수녀: 이경환 프란치스코
전 마리라파엘
대표전화: 281-4700, 4702
수녀원: 281-4701

2019년은 영적성장, 가정성화, 지역선교를 ...

● 초등부 주일학교 미사 시간 변경

- 2월 10일(일)부터
- 미사 시간 : 오후 3시로 변경

● 초등부 주일학교 가족미사 신설

- 2월 24일(일)부터 매월 마지막 주일 저녁 7시 30분을 가족미사로 봉헌.
- 주일학교 교리 및 미사 없음

● 춘계 사제연수 기간 미사 시간 변경

- 2월 26일(화), 27일(수) 양일간 미사 시간이 변경됩니다. 착오 없으시기 바랍니다.

일시	미사 시간	비고
2월 26일(화)	오전 10시	저녁미사 없음
2월 27일(수)	미사 없음	

● 척사대회

- 일시 : 2월 24일(일) 교중미사 후
- 장소 : 성당 마당
- 진행 : 지역별, 개인별 대회

● 성지가지 가져오세요

- 성지가지를 2월 24일(일)까지 로비에 마련된 성지가지 수거함에 비닐봉투를 제거하여 넣어 주세요.

● 주일학교 등록 접수

- 기간 : 1월 27일(일)~2월 17일(일)
- 접수 : 주일 미사 전, 후 로비
- 등록금 : 등록 원서 참조(2018년과 동일)
- 등록 원서를 작성하여 제출하세요.

● 여정 개강(2019년 1학기)

- 일시 : 3월 6일(수) 오후 8시 ~ 10시
- 과목 : 오경 1 / 장소 : 소강당
- 문의 : 김수미 아네스, 010-9025-3928

● 첫영성체 교리반 접수

- 기간 : 2월 17일(일) 까지
- 대상 : 초등 3~6학년 중 첫영성체 대상자
- 첫영성체기간 : 3월 3일(일)~7월 14일(일)
- 첫영성체 예정일 : 7월 21일(일)
- 부모 O.T. : 2월 17일(일) 오후 1시 30분

● 전입세대 가정방문, 집 축복 신청

- 매월 첫 토요일 오후 2시 ~ 5시

● 2019년 건진성사 안내

- 일시 : 6월 9일(일) 성령강림대축일
- 대상 : 초등 6학년부터 세례받은 신자
- 교리일정 : 초등부 - 1학기 교리 진행
중·고등부, 성인 - 추후 공지

● 후보 간지 광고 신청 받습니다

- 광고비 : 1개월 15,000원, 1년 150,000원
- 사무실로 연락주세요(281-4700)

● 우리들의 정성(1. 28 ~ 2. 3)

총 액		22,315,860원	
교 무 금	10,927,460	과년도교무금	2,110,000
주 일 헌 금	4,692,600	주일2차헌금	1,254,800
성소후원금	580,000	사회복지후원금	80,000
분 당 헌 금	1,396,000	기 타 헌 금	225,000
감 사 헌 금	1,050,000		
익 명 : 150,000 / 양성근 : 200,000			
황창현 : 300,000 / 이한윤 : 300,000			
최인자 : 100,000 / 김기숙 : 50,000			
강효진 : 50,000			

- ◆ 이번 주일은 연중 제 5주일이며, 분당을 위한 2차 헌금이 있습니다.

예비자교리	성령강림반 주일 9:00	성 시 간	매월 첫 목요일 오후 7시 30분
집축복신청	매월 첫 토요일 오후 2시 ~ 5시	혼 인 면 담	매주 토요일 오후 5시, 상의 후 결정
유 아 세 례	출수달 둘째 토요일 오후 5시. 수시접수	병자영성체	매월 첫째 목요일 오후 1시

교무금 은행납부 : 1005-900-322987 천주교수원교구 우리은행 / 선택정 후납부 / 자동이체는 거래 은행에 문의
교무금 은행납부시 납부자 확인을 위해 꼭 이름과 세례명을 확인하여 납부해 주세요.(가족이름x, 실명 불필요)

천주교를 알고자 하시는 분들은 본당신부 또는 사무실로 연락 바랍니다.

신봉동 성당 (주보성인 : 성 오매트르 베드로) 용인시 수지구신봉1로 241번길 20 사무실 : 261-7133 . 팩스 261-7134 연령회장 이영두 빠뜨리시오 010-8716-5261 총회장 이규왕 미카엘 주임신부 박두선 바오로	평일 미사	월	07:00	* 병자영성체 : 매월 첫 목요일 14시 * 성시간 : 매월 첫목요일 * 유아세례 : 짝수달 둘째 주일 교중미사후 * 병자성사 : 수시 * 차. 집. 상가죽복 : 수시
		화.목	19:30	
		수.금	10:00	
	주일 미사	토	첫토요일 10시(신심미사)	
			15:00 (어린이)	
			19:00 (중고등부)	
		일	07:00	
			10:00 (교중)	
			19:00 (청년)	

☑ 이번주일 2차헌금 : 건축헌금

☑ 청소·전례·주차봉사 안내(1지역)

☑ 여성 소공동체 봉사자 월례회의 및 미사

- 일시 : 2월12일(화) 10시
- 대상 : 여성 지역장.구역장.반장

☑ 가톨릭 성서모임

- 개강 : 3월12일(화요일)
- 시간 : 화요일10시-창세기.탈출기.마르코.요한
- 접수 : 2월2일(토) ~ 2월24일(주일)까지
- 문의 : 박 마리아(010-3001-9836)

☑ 성당 로고 및 카페이름 공모

- 새성전 성당 로고와 카페이름을 공모 합니다.
- 많은 참여 바랍니다.
- 접수 : 사무실

☑ 흡스데이 모집

- 일시 : 5월1일~5월13일까지
- 본당 입당을 축하하기 위하여 방문하는 양굴렘 교구장님, 신부님, 신자 여러분을 위하여 흡스데이 해 주실 가정을 찾습니다.
- 신청 : 사무실

☑ 관리장 모집

- 자격기준 : 세례 받은지 3년 경과한 자.
시설관리 유경험자 및 소방안전 관리자격증 소지자 우대
- 제출서류 : 이력서(사진첨부), 자기소개서, 자격증사본, 타본당 신자는 본당신부 추천서, 교적사본 각1부
- 모집기간 : 2월17일까지
- 문의및 접수 : 성당사무실 031-261-7133

☑ 전입세대 - “환영 합니다”

성명	세례명	구역·반
이 용	프란치스코	한화 304-2004호
최옥희	카타리나	자이2차 214-903호
박상건	대건안드레아	자이2차 206-2001호
구철희	마태오	자이2차 221-902호
김옥순	모니카	현대효성 405-302호

구분	일시	구역
청소	2월 12일(화)	한일·벽산·한화 효성·우남·자이3차
봉헌 정리	2월16일(토) 19시 미사	한일·벽산·한화 효성·우남·자이3차
전례 안내	2월 17일(주일) 10시 교중미사	한일·벽산·한화 효성·우남·자이3차
	2월 17일(주일) 10시 교중미사	한일·벽산·한화 효성·우남·자이3차
	2월 17일(주일) 7시 미사	독서자
주차 봉사	2월 17일(주일) 10시 교중미사	한일·벽산·한화 효성·우남·자이3차
제물 봉헌	2월 17일(주일) 19시 저녁미사	청년회

☑ 건축헌금 약정현황(2/3일 현재)

금주	1세대	약정금액	3,000,000
누계	437세대	약정총액	1,121,070,000

☑ 우리들의 정성(1/28~2/3)

항목	봉헌금
주일헌금	5,885,800
2차 헌금(사제양성 후원금)	1,065,500
교무금	10,440,000
건축헌금	9,830,000
감사헌금	1,960,000
의명100만,서주석50만,정소윤20만,임선자10만,엄기모10만,김혁경6만	
기타헌금(제대초.꽃)	990,000
성소후원금	20,000
합계	30,191,300



주님 천사들 앞에서 찬미 노래 부르나이다

미사시간		 신장본당 하남시 신평로 73번길 38 사무실 794-7911 수녀원 794-7912 팩 스 793-4471 유치원 794-7949 방점규 연령회장 : 010-9459-5362	예비자	주일 : 09:30
토요특전	오후4시(어린이) 19:30(중.고등부)		교 리	화 : 20:00
주일미사	06:30 09:00 11:00 19:30(청년)		유아세례	홀수 달 둘째주 토 17:00
평일미사	06:30 월.수.금 10:00 화.수.목.금.토 19:30 화.목		차 축복	수시로
			고해성사	매 미사 30분전



☞ 예비자 인도안내!

입교식 이후 입교자들은 통신교리와 성당에서 실시하는 예비자교리를 병행해야 합니다.

☞ 성지가지 회수!

성지가지를 2월 28일까지 성당으로 가져다주시기 바랍니다. 재의 수요일(3월 6일)에 재의 예식 때 사용하게 되오니 협조 부탁드립니다.

☞ 3월부터 주일미사 후 축복예식 실시 안내!

첫째주 : 영명축일자를 위한 축복식

둘째주 : 여행자들을 위한 축복식

셋째주 : 병자들을 위한 축복식

넷째주 : 안수를 받고 싶은 모든이들을 위한 축복식

☞ 3월부터 매월 봉사자교육 안내!

본당의 모든 단체 봉사자들은 매월 첫 토요일 10시 미사 후 실시하는 봉사자교육에 참석하시기 바랍니다. 출석부는 위원회별로 관리됩니다.

☞ 2월부터 변경된 주일미사 전례 안내!

주일미사에는 니케아 콘스탄티노플신경으로 봉헌되오니 착오 없으시기 바랍니다.

☞ 고3 학생 졸업여행 안내!

일시 : 2월9일(토)~2월10일(주일)

장소 : 신장성당 및 강원도 일대

잘 마치고 돌아오도록 기도 부탁드립니다.

☞ 초등부 주일학교 등록 및 첫영성체 신청 안내!

대상 : 유치부5세~ 초6학년 (첫영성체 : 초3~ 초6)

접수장소 : 어린이 미사후 교사회합실

접수일시 : 2월 2일~2월 23일(첫영성체),
2월 2일 ~ 3월(주일학교)

등 록 비 : 주일학교- 2만원, 첫영성체-5만원

계 좌 : 천주교수원교구/농협 301-0069-2895-11

※ 첫영성체 대상자 및 부모 첫 모임 :

2월 23일(토) 오후 5시 베드로.바오로실

☞ 수도성소자 모집!

주님의 사랑과 은총 안에서 다양한 프로그램을 통해 신앙심을 발전시킬 수 있도록 성소모임을 갖고자 합니다.

대상 : 본당 주일학교에 등록된 초·중·고 여학생
(첫영성체 받은 초3이상~고등)

모집기간 : 2019년 1월 26일~

오리엔테이션 : 2019년 3월 16일 오후 5시 30분
베드로·바오로실

담당자 : 성소분과 차장 이윤정 마리스텔라
(010-6251-4465)

성소모임이 활성화 될 수 있도록 초·중고 자모님들의 많은 관심과 협조 부탁드립니다.

☞ 전입자 공지사항!

저희본당에 전입오시는 분들은 사무실에 교적전입 요청 이후 교적이 도착하면 교무금 책정 후 통장 발급 및 개인정보동의서에 서명을 해주셔야 전입 업무가 완료됩니다. 참조하시고 착오 없으시기 바랍니다.

☞ “여정” 성경공부 접수!

3월 첫째 주간에 “여정” 성경공부를 개강하오니 많은 신청을 바랍니다.

금요반 : 오전 10시미사후 (3월8일 개강)

저녁 8시 (3월8일 개강)

※ 신청서는 성당로비 탁자에 준비되었으니 기록해주시기 바랍니다.

☞ 가톨릭 다도회 19학년 1학기 기초반 모집!

다도를 통한 차의 이해와 인성예절교육

개강일 : 3월 5일 (화) 10시 40분

내 용 : 다도 초급반(13주간)

☞ 제대초 봉헌금!

6,175,000원을 봉헌해 주심에 감사드립니다.

☞ 우리들의 정성!

교 무 금 : 7,943,000 주일헌금 : 5,558,000

특별헌금 : 1,471,000 감사헌금 : 김영석(5), 김동열(5), 홍복순(2), 남기순(2), 이옥순(10)

☞ 신장지역 형제모임 : 2월 10일 19시 30분 동신아파트 1903호 김영남(요셉) 형제님댁



신흥동 순교자의 모후 성당

주임신부 표 창 연 (프란치스코)

총회장: 박민수(갈리스토) 전교수녀: 이 산딜라 수녀 유치원: 박 펠리노 수녀
우) 13259 성남시 수정구 공원로 432 ☎ 744-0265.FAX 733-2616. 유치원 732-4534

“소통과 참여로 새신하는 수원교구! 신앙의 기쁨! 젊은이와 함께!”

2019년도 본당복음화 실천 방향: “말씀”의 힘으로! “영성”의 향기를!

환 영

문희중 요한세례자 주교님
신흥동성당 방문을 환영합니다!

♣ 오늘의 헌금

금주: 주일헌금/장기 수선을 위한 특별봉헌금
차주: 주일헌금/장기 수선을 위한 특별봉헌금

♣ 교무금 책정/납부 안내

사무실 앞 필경대 책정안내문 참조

♣ 2019년 영성 강의 [2월 9일~12월 8일]

게시판 참조

♣ 환자영성체 02월 14일(예정)

반/구역장에게 신청

♣ 청소년 미디어 리더러시/부모교육

소강당-교육신청자는 게시판 참조

♣ 전입신자 사목자 면담

미사 후 친교/집무실 [교적지참/사무실]

♣ 평일미사 전례반주자 모집

문의-전례분과장/사무실



주요 전례 및 행사

♣ 재의 수요일(3/6) 성지가지(聖枝) 회수

성전 입구 회수함/3월 03일까지

미사: 오전 10시/저녁 7시 반

사랑칠천/단식헌금

세대-사순저금통 봉헌합니다.

♣ 지역 전례 및 청소안내

교종 지역 전례		본당 청소	
02월 10일	선익사랑	02월 16일	인내지역
02월 17일	인내지역	02월 23일	평화지역

♣ 주간 미사 참례 현황(01월 28일~02월 03일)

총신자수: 1,892명 참례대상자수: 1,889명(거주미상 제외)

평일 미사	월	화	수	목	금	토	합계
	35	81	92	62	75	117	462
주일 미사	청소년 미사	어린이 미사	교종 미사	합계	참례율		
	135	175	435	745	39.43		

♣ 우리들의 정성된 봉헌(01월 28일~02월 03일)

- 교 무 금: 104건 6,971,000원
- 주일헌금: 2,063,920 • 특별헌금: 678,000
- 성소후원: 14건 385,000원 • 미사예물 35건 950,000원

♡ 감사헌금 및 후원금(30건) 3,121,000원

추우록 20,000 김춘옥 20,000 김옥란 100,000
허윤호 20,000

[현판 후원]

청년회 100,000 김창식 1,000,000
윤영길 50,000 신숙자 50,000 이환희 50,000
김도현 100,000 박영순 30,000 한기옥 50,000
김효순 50,000 정란영 50,000 이태희 30,000
조인례 50,000 김정심 100,000 김옥란 50,000
김복실(누락분) 200,000 배종동(태평동) 100,000

감사헌금과 후원금의 오류는

사무실에 문의바람.

교무금납부 계좌 [신협]

131-000-907557 (유지재단 신흥)

납부자 성명/세례명으로 이체 바랍니다.

민트치과

임플란트/치아교정

사랑니 발치

이마트 사거리 농협건물 3층

원장 기동해(라파엘)

☎ 755-5033

JK그룹

[주] K&J. C [주] JK제약

콘택트 렌즈앤

“DREAM EYE”

윤 마미엘, 강 마미엘라



사람 중심의 희망금융!

성남중앙신협

예금, 저금, 보험, 대출

본 점 756-6181 중 동 732-5890
성남동 757-7845 금광동 743-0975
은행동 746-0255 신흥동 754-8182

초·중·고 영어전문

공부방법+공부습관

영어로 잡기!!

웰라 잉글리쉬

신흥3동 자치센터 뒤편

추 러시아 010-9042-4669

도배·장판

깔끔/저렴한 가격

내 집처럼 정성어린 시공

김종오(베드로)

☎ 010-8734-7083

주임신부 : 신동호(다윗) 전교수녀 : 김안나 031-694-5503 총 회 장 : 박철우(요한) 연례회장 : 한부석(안토니오) 010-5332-2491 예비자교리 : 주일 오전 9시45분 고해성사 : 미사전 30분 유아세례 : 매월 첫 주 토요일	 아미동성당 성 이문우 요한 17333 이천시 부발읍 경충대로 2050번길 192 홈페이지 : http://www.amidong.or.kr E-mail : ami@casuwon.or.kr 사무실 : 694-5501, FAX : 694-5504	♣ 미사 시간 안내 ♣ 토 : 오후3시(어린이, 첫주 제외), 오후7시(중·고등, 청년) 주일 : 오전9시, 오전11시(교중) 평일 : 월 오전6시 화·목 오후7시 수·금 오전10시 토 오전10시(첫주, 성모신심) 병자영성체 : 매월 마지막 목요일 차축복 : 상시 집,가계축복 : 상시
--	--	--

☞ 본당 주요 행사 안내

» 2월 24일(일) 교중미사후 : 척사대회

☞ 전례봉사 안내

일시	교중미사해설	전례	안내봉사	청 소
2.10	홍순례(노엘라)	무촌1	무촌1형제회	사동4
2.17	항보은주(크리스타나)	무촌2	무촌2형제회	아미
2월 청소봉사 : 결백하신 어머니 Pr.				

☞ 우리들의 정성

· 주일헌금	1,694,000	· 특별헌금	1,060,000
· 교무금	8,488,000		
· 감사헌금	제대초 봉헌금 2,935,000, 제대꽃 봉헌금 2,753,000, 변여준 800,000, 이기언 100,000, 최지은 100,000, 익명 100,000		

□ 여주·이천지구 소공동체 봉사자 교육

- 일 시 : 3월 매주 금요일, 19:30
- 장 소 : 아미동 성당
- 대 상 : 소공동체 봉사자 및 교육 참여 희망자
- 신 청 : 2/24(일) 까지, 주일 로비, 평일 사무실

일시	주제	강사
3/8(금)	새로운 복음화 시대	고상우 신부(가남주임)
3/15(금)	한국 천주교회의 소공동체	정연진 신부(신둔주임)
3/22(금)	복음 나누기 7단계	신동호 신부(아미동주임)
3/29(금)	소공동체 봉사자의 역할	백승현 신부(여주주임) 이정재 신부(양동주임)



주 님 - 천 사 들 앞 에서 찬 미 노 래 부 르 나 이 다

드로우뮤직 뮤지컬 스튜디오	안 경 박 사	송월타월 이천대리점
신하리 394-10 103호(경충대로2257,24) 원장 : 김효남(모니카) ☎ 694-9211 * 뮤지컬, 연기 전문학원 * 성인 피아노 레슨 www.instagram.com/mmonica_kim	CGV 맞은편 ☎ 633-6006 *신자분 특별세일 장준희(루돌프)	이천시 중리동 세람저축은행 옆 ☎ 632-5500 포털검색 : 송월타월이천대리점 오도환(요한)·강영애(베로니카)
민내과 의원	부 산 복 집	IQ 창의센터
진료과목 : 내과, 소아과, 종합검진, 수면내시경, 초음파 라온펠리스 옆 산립조합 3층 031-635-5714, 010-5365-7960 이정민 다미아노	중리동 180-6(중리천로 40) 이천성당 밑 공용주차장 옆 031-636-2253, 010-3349-6516 문희수(바오로), 김금안(마리아)	체스&MSO(창의 사고력 게임) 사고력 수학(시매쓰,팩토,스쿨수학,도형) 아미초등학교 옆, 010-4830-9588 최선경 레지나
◆ 교무금 자동이체 계좌 : 농협 233072-51-019648 천주교수원교구유지재단, 입금자에 "성명 + 세례명"으로 기재		

□ 성지가지 수거

지난해 축성해 각 가정에 보관하고 계신 성지가지를 3/3(일)까지 성당으로 가져오시기 바랍니다.

□ 제2대리구 부모신앙 아카데미

- 대 상 : 제2대리구 내 본당, 자녀를 둔 부모
- 일 정 : 2/22(금)~6/8(토), 강의 10회, 피정 2회,
금요일/토요일 중 일정에 따라 청강,
자세한 사항은 본당계시판 참조
- 장 소 : 마리아불리센터 (의왕시 원골로 64,
라자로마을 입구)
- 참가비 : 30,000원
- 신 청 : 2/12(화)까지, 주일 로비, 평일 사무실

□ 성남지구연합 성령쇄신봉사회 사순맛이 피정

- 주 제 : 부르심을 받다.
- 강 사 : 정연혁 베드로니아 신부님,
김귀분 리나 수녀님
- 일 시 : 3/1(금), 09:00~17:00
- 장 소 : 모전동 성당
- 회 비 : 5,000(중식 제공)

□ 2019년 아미동성당 척사대회

- 일 시 : 2/24(일) 13시
- 장 소 : 본당 마당, 우천시 강당
- 후원금 및 후원 물품 2/17(일)까지 사무실에서 기
증 받습니다.

아주대학교 병원 지하2층 종교실 옆

천주교 원목실

http : //cafe.daum.net/ajou5419 //이메일:ajou5419@hanmail.net
수원시 영통구 원천동 // 구내5419 *010-2399-3357 (직통)219-5419

미사 성사	주일	10 : 30 아주홀(지하 1층)	성체 조배 실 (종교실 옆) - 24시간 개방
	목요일	17 : 30 종교실(지하 2층)	장례식은 본당에 의뢰하시고 불가할 시
	봉성체 병자성사	주일, 목요일(오후 3시30분 부터 시작)	연락처 : 010 - 2399 - 3357
	고해성사	미사 전, 후	원목신부 : 류희구 안셀모신부(상주안함) 원목수녀 : 최 레지나 수녀(상주안함) 09:00~17:00 면담, 방문(월,수요일 휴무)

복음 : 루카 5,1-11

“깊은 데로 저어 나가서 그물을 내려 고기를 잡
아라.” “스승님, 저희가 밤새도록 애썼지만 한 마
리도 잡지 못하였습니다. 그러나 스승님의 말씀대
로 제가 그물을 내리겠습니다.”

♥ 미사가 가장 큰 기도입니다. 하느님의 현존을
느끼고 그리스도의 몸을 내 안에 모심으로 생명을
얻는 것입니다. 미사에 참례하시기를 기다립니다.

※ 환자복, 링거 줄, 휠체어 그대로 오세요.

♥ 다음 주 전례 정 기순(엘리사벳)님입니다
♥ 수술 전에 병자성사를 원하시는 분은
미리 원목실로 연락해주시기를 바랍니다.
(지하2층 종교실 옆 천주교 원목실)

♥ 병자성사, 대세와 봉성체는 미리 봉사
자나 수녀님께 신청해주세요.

♥ 입원하신 신자분들은 원목실로 연락 주
시면 수녀님과 봉사자들이 방문하시고 기
도와 대화로서 함께 해줍니다.

♥ 복음 단상 : 오늘 복음에서 아름다운
호수가 있고, 호수 위에는 배가 띄워져 있
고, 예수님이 배 위에서 가르치고 계십니
다. 다음에는 어부들이 예수님의 명령에
따라 그물을 던지니, 그물이 터질 정도로
고기가 많이 잡혔습니다. 시몬 베드로는

고기가 엄청나게 많이 잡히는 것을 보고는
예수님의 발 앞에 엎드려 이렇게 고백합니
다. “주님 저는 죄인입니다. 저에게서 떠
나주십시오.” 베드로의 고백에는 죄스러
운 자기 자신의 처지에 대한 인정과 예수
님의 신적인 능력에 대한 두려움이 들어
있습니다. 사람의 힘으로는 그렇게 얕은
곳에서 그 많은 고기를 잡을 수가 없기 때
문입니다.

그래서 때로는 예수님께서 우리를 부르실
때 우리는 그 사실이 두렵기도 합니다. 마
음에서 당신의 부르심을 느낄 때 우리는
이렇게 말하고 싶습니다. “저는 죄인입니
다. 저를 떠나주십시오. 저는 무능하고 힘
이 없어서 아무것도 할 수 없습니다.”

하지만 예수님께서서는 시몬 베드로에게 두
려워하지 말고 나를 따르라고 하셨듯이,
우리더러도 두려워하지 말고 나를 따르라
고 하십니다. 무능과 무력함을 보고 예수
님께서 우리들을 택했노라고 하십니다. 우
리 자신들이 우리 자신의 무능과 약점을
모두 예수님께 맡겨드린 채, 당신을 따라
살아가는 사람이 될 수 있도록 다 같이 노
력합시다. 아 ~ 멘

하느님께서 우리와 함께 계시다. (마태 1,23)

	미 사 시 간		
토 요 일	어린이미사 : 오후 4시 ※매월 첫 토요일 가정주일 어린이 미사는 없음 저녁주일미사 : 저녁 7시 30분	안녕성당 (성 요한 마리아 비안네) 18325 경기도 화성시 효행로 592-6(안녕동)	<ul style="list-style-type: none"> • 성모 신심 미사 매월 첫(토) 오전 10시 • 가정을 위한 미사 매월 첫(토) 저녁 7시 30분 • 성시간 매월 첫(목) 저녁미사 후 • 병자 영성체 매월 둘째(수) 오전 11시부터 • 유아세례 3,6,9,12월 첫(토) 저녁 8시 30분 • 축복식(집·차), 가정방문 수시접수(사무실)
주 일	주일미사 : 오전 9시, 11시(교중) 중고등부·청년미사 : 저녁 6시	주임신부 : 장 유(스테파노) 연령회장 : 김덕진(요셉) 010-8885-4130	
평 일	월 : 새벽 6시 화·목 : 저녁 7시 30분 수·금 : 오전 10시	사 무 실 : ☎ 225-0909, FAX : 225-2535	

● 병자 영성체

- 일시 : 2월 13일(수) 11시부터

* 2월 10일(주일)까지 신청 바랍니다.

● 2019년 '여정' 성경공부 개강 안내

구분	일반 여정	은빛 여정
과 목	시서와 지혜서	요한복음서
개 강	3월 6일 수요일	3월 8일 금요일
시 간	오후 8:00~9:50(수)	오전 10:50~12:20(금)
대 상	전신자	65세 이상 교우
비 용	교육비 : 20,000원 교재비 : 10,000원	교육비 : 10,000원 교재비 : 12,000원
신 청	2/10(주일) ~ 2/24(주일)	
비 고	음료 / 간식제공	차량운행 / 점심제공
* 은빛 여정반 은 65세 이상 교우만 접수 받습니다.		
* 65세 이하 교우만 일반 여정반 신청하시기 바랍니다.		

● 예비신자 입교식 안내

- 일시 : 2월 24일(주일) 교중 11시 미사 중
- 예비신자 모집기간 : 2월 23일(토)까지
- 접수 : 인도자, 봉사자, 사무실
- 문의 : 선교분과장(010-9498-6319)/사무실

● 본당 척사대회

- 일 시 : 2월 24일(주일) 오후 1시부터
- 장 소 : 본당 주차장 뒷마당(우천시 교육관)
- * 시상물품 및 찬조금 받습니다.(사무실)
- * 당일 점심 제공합니다.(국수만 제공)
- * 개인별 티켓(장당 5000원)은 각 구역장들을 통해 구매 가능하며, 당일 현장 판매도 합니다.
- * 티켓 구입 후 윗놀이 참가자에게 고기와 음료 무료 제공합니다.(소진 시 까지)

● 2019년 본당 후보 광고주 모집

- 광고료 : 3개월 / 5만원(선착순 3명)
- 광고기재란 : 후보 (본당 소식지)
- 신청 및 마감 : 2월 24일까지 사무실 접수
- 광고 내용준비 : 상호명, 광고내용, 연락처 등

● 본당 카페(Daum) 활성화 참여 협조

- * 본당 전신자의 적극적인 카페 가입 및 활동과 참여를 부탁드립니다. 자주 방문하여 출석체크와 댓글작성, 분과별 활동사진 및 회의록과 소감·신앙체험 글 게시에 많은 동참 바랍니다. (카페주소 <http://cafe.daum.net/ancatholic>)

● 본당 내 흡연에 관한 공지

- * 미사 전 흡연을 삼가 해주시고, 흡연은 지정된 장소에서만 해주시기 바라며, 특히 남자 화장실 안에서의 흡연을 일절 금합니다. 담배 냄새가 거룩한 미사 안에서 많은 교우들에게 불편을 줍니다.

● 초등부 / 중고등부 주일학교 신청 안내

구분	유·초등부	중·고등부
기 간	1/26(토)~3/3(주일)	1/27(주일)~2/28(목)
대 상	유치부 (6,7세) 초등부 (1~6학년)	중고등부 (1~3학년)
등록비	1인 / 40,000원	1인 / 50,000원 2인 이상 / 90,000원
문 의	초등부 교감 010-3254-3971	중고등부 교감 010-3429-0533
<ul style="list-style-type: none"> * 어린이미사 및 주일교중미사 전후로 교사들이 성전 입구에서 신청서 배부와 함께 접수 받습니다. * 중·고등부는 성당에 비치된 신청함에 접수하여 주시기 바랍니다. 		

● 연중 제5주일

- * 주일헌금과 건축헌금 있습니다.

 <p>15326 안산시 상록구 일동로 6 http://cafe.daum.net/ildongcatholic ☎ 502-2124 Fax 502-2279 연령 회장: 010-5410-8464</p>	평일	월 06:00 화 19:30 수 10:00 목 19:30 금 10:00
	주일	토 19:30 중고등부 청년 주 09:00 교중미사 11:00 어 린 이 15:30

모이면 기도하고, 흠어지면 전교하자!

① 주일미사 안빠지기 ② 가족이 함께 모여 기도하기 ③ 한달에 한번 고백성사보기 ④ 예비신자 인도하기

* 기도와 실천으로 주님의 집을 꾸밉시다. * 1인 1교무금 통장 갖기 운동에 동참합시다.

생활말씀 : “평화를 찾고 또 추구하여라” (시편 34.15)

◎ 성지가지 수거 안내

*교회는 주님수난 성지 주일에 주님을 환영하며 사용했던 성지가지를 태워 재의 수요일에 머리에 바르며 회개와 참회의 시기인 사순시기를 시작합니다. 신자분들께서는 성지가지를 2월 28일(목)까지 성당으로 가져다 주시기 바랍니다.

◎ 성경공부 수강자 신청안내

*은빛여정(창세기), 일반여정(바오로서간)
*신청비: 30,000원(교재비포함)
*접수마감: 3월 3일(주일)
*개강일: 3월 8일(금) 오전미사 후

◎ 기부금 영수증 발급안내

*정부의 법 개정으로 개인정보 수집, 이용, 제공 동의서와 신청서를 작성하여 주시고 기부금 영수증을 신청 후 다음날부터 발급합니다. 신자분들의 양해 부탁드립니다.

◎ 주일학교 등록 안내

*신청: 2월 17일(주일) - 3월 3일(주일)
*등록비: 20,000원
※주일학교 선생님께 신청 하시기 바랍니다.

◎ 첫영성체 신청 안내

*대 상: 초등부 3학년~6학년
*접수마감: 3월 3일(주일)

◎ 분과 및 단체 모임

교육분과	2/13(수) 저녁 20시	5교리실
선교분과	2/14(목) 저녁 미사 후	5교리실
꾸리아	2/15(금) 저녁 20시	만남의방
연령회	2/17(주일) 교중미사 후	성전
채분과위원	2/17(주일) 교중미사 후	5교리실
제대회	2/21(목) 저녁 미사 후	6교리실
봉사자교육	2/23(토) 저녁 미사 후	성전

◎미사참례현황(연중 제4주일)

신자수	전입	전출	미사	참례율
1,341	1	1	470	35%

◎ 우리들의 정성(1/28-2/3)

수입		지출	
교무금	1,005,000	경상비	2,133,060
건축헌금	1,897,000	교구공납	1,370,000
주일헌금	1,056,000	특별헌금	744,500
기타헌금	469,000		
특별헌금	469,000		
감사헌금	200,000		
후원금	50,000		
합계	5,146,000	합계	4,247,560

◎전 레: 2/17 매화5구역, 2/24 성호 1구역

◎커피봉사:2/17 매화5구역, 2/24 성호 1구역

◎차량봉사:2/17서용수가브리엘,황의흠멜시오



☞ 천주교를 알고자 하시는 분은 이웃 천주교 신자들 또는 사무실에 문의 하십시오.

예비자 교리: 주일 오전 9시 30분, 목요일 오후 8시 30분

 입신 성마리아성당 Since 2001	사무실 : 410 - 9191	미사시간안내	월	오전 6:00
	F A X : 412 - 9451		화.목	오후 7:30
	연령회장 : 010-3070-3176		수.금	오전 10:30
	유아세례 : 매월 마지막 토요일 태아 축복식 : 매월 마지막 교중미사 후 여행자 축복 : 사무실 문의 고해성사 : 미사 전		토	오후 7:00 (토요일 저녁 주일미사)
			주일	오전 10:30 (교중) 오후 4:00 (어린이) 오후 7:00 (중.고등부/청년)

함께하는 바다의 별!

◆소공동체(남성, 여성) 월례교육

일시 : 2/10(주일) 교중 미사 후

장소 : 1층 시청각실

◆전통놀이를 통한 지역 소공동체 친교 나눔

일시 : 각 지역별로 정한 날에 다함께~~

장소 : 4층 스텔라 강당

후원 : 본당(100,000원)

▶서로의 일정조정을 위해 사무실에 문의해 주세요.

◆연령회 월례회의

일시 : 2/10(주일) 교중 미사 후

장소 : 4층 스텔라 강당

◆사무실 휴무

일시 : 2/12(화) ~ 2/15(금)

◆초등부 주일학교 등록 및 첫영성체

대상 : 7세(유치부) ~ 6학년

문의 : 교감 010-5230-4471(게시판 참조)

첫영성체

대상 : 초등부 3학년 ~ 6학년

사전모임 : 3/3(주일) 오후 2시 30분

문의 : 담당교사 010-8769-6240

▶신청 : 2/2(토) ~ 3/2(토)

◆각 단체 월례회의

단 체	일 시
꾸리아 월례회의	2/14(목) 저녁 미사 후
전례분과 월례회의	2/16(토) 저녁 미사 후
상임위원회 월례회의	2/28(목) 오후 8시 20분

◆교우와 거래 합시다

주간 보호 센터 낮 동안 어르신들 모셔 드립니다. (고수련요양원부설) ☎ 419-2570 위치 : 한대앞역	쌤소나이트 여행가방, 서류가방,백팩전문점 조원진(요셉) ☎ 475-0166 NC 백화점 맞은편 횡단보도 앞 1층	선 치 과 수요일 야간진료 (예약 접수) 원장:이재곤(에발도) ☎ 401-5404 월피현대프라자3층	우리들 가족의원 내과,소아과,피부과, 이비인후과 안재연(루카) ☎ 407-7771 송호중앙 로테오거리	호수 카 센터 모든 차량, 엔진, 하체, 도금,판금전문 김왕희(베네딕토) 홍숙희(루치아) ☎ 401-9667 ☎ 010-5262-1354
건강한미래함외과 중합건강검진(5대암) 대장항문, 유방수술 예방접종 서희석(스테파노) ☎ 414-8275 고잔우체국 맞은편	대자인 한의원 다이어트,교통사고 통증, 불임 (화.목 9시까지 야간진료) 문정희(올리안나) ☎ 405-5075 중앙동 대동서적 건물 3층 (보배프라자)	차가네 수제만두 개성만두전골&샤브샤브 무한리필. 차윤희(베네딕토) ☎ 413-7722 010-7546-7502 안산25시광정롯데시네마1층	화랑 축산 한우, 암돼지 전문 이지연(안젤라) ☎482-4635 네오빌 정문앞 601동 건너편상가	서안산노인전문병원 330병상 양 한방 HDF신장투석, 재활, 산재지정병원 최관영(비오) ☎ 010-8781-7488 고잔 아파트 옆 대일 운전학원 맞은 편

교무금, 건축헌금, 감사헌금 무통장 입금안내 신협 131-002-037058(안산성마리아)

◆함께 했던 지난 한 주간

.주일에 유종필(베드로)신부님의 '사랑하라 그리고 원하는 것을 하라' 는 주제로 말씀해 주셨습니다.
 .청년회에서 쉬고 있는 청년들을 초대하기 위해 350 명에게 초대의 편지를 전달하였습니다. 수고한 청년들에게 응원의 박수를...

◆우리의 정성 (2019. 1. 31 ~ 2. 6)

주일헌금	2,742,700원 / (미사참례 : 525명)		
교무금	합 계 2,695,000원 (32세대)		
2/5 설날	합동 미사예물 5,240,000원 (117명)		
건 축 헌 금	부좌현	50,000	이경아 40,000
	곽정은	400,000	이근창 300,000
	이병임	200,000	김종범 130,000
	남호근	60,000	익 명 50,000
	장순덕	10,000	백한준 800,000
	이능환	50,000	설근호 300,000
	익 명	60,000	남영희 300,000
	합 계	2,750,000원 (14세대)	
감사헌금	박영미 50,000	최승혁 100,000	
	서예원 200,000		
꽃 봉헌	이재민 50,000		
합 계	740,000 (11명)		
제대초 봉 헌	이성환 50,000	양상식 50,000	
	성낙인 50,000	김왕희 40,000	
	정계영 50,000	나호동 20,000	
	이재철 40,000	김정열 200,000	
	권원선 20,000		
	합 계	2,385,000 (51명)	

◆2019년도의 교무금 책정 4% 인상.

◆주일 준비 소공동체의 날

일 자	전례 및 청소	차 봉사
2월 10일	양지마을(김대건안드레아)	푸르3차(김효주아네스)
2월 17일	보네르빌(정하상바오로)	네오6차(김효임골롬바)

주임신부: 노인빈(엑 벨 트) 총 회 장: 문민식(포 카 스) 사무실: ☎ 413-9004 팩 스: ☎ 483-6677 연령회장: 김택희(안 나) 010-3131-0689		안산 성 안나 성당 복되신 동정 마리아의 모친 성 안나		본당 미사시간 안내			
				주일미사(토)		평	월
	토요저녁		19:30	화	19:30		
	주 일 미 사		일	수	10:00		
	교 중		10:30	목	19:30		
	초중고		17:00	금	10:00		
청 년			사	첫토	10:00		
(15474) 안산시 단원구 광덕2로 112 본당카페 : http://cafe.daum.net/ansananna							
유 아 세 례	출수달 첫째 토요일 오후 5시 30분	성 시 간		매월 첫째 목요일 저녁미사 후			
예비신자 교리	주일 오전 9시	혼인면담, 각종축복		사무실로 신청			

● 화답송



주 님 천 사 들 앞 - 에 서 찬 미 노 래 부 르 나 이 다

- ✦ 이번주 특별헌금 : 본당 성전봉헌 2차
- ✦ 다음주 특별헌금 : 본당 성전봉헌 2차

● 성전 봉헌을 위한 목주기도 봉헌 현황

목표단수	1월 누계	총 누계	잔여단수
2,000,000	10,085	1,927,160	72,840

● 연중 제5주일 주간 본당 일정

2/14(목)	- 환자 영성체 - 사목평의회(저녁미사 후)
2/15(금)	- 꾸리아 월례회의(오후 8시)
2/17(주일)	- 울뜨레아(교중미사 후)

● 미사 변경 안내

- 사제 연례 피정 관계로 2/19(화) ~ 2/22(금)까지 본당 평일미사가 없습니다.

● 환자 영성체

- 일 시 : 2월 14일(목) 오전 10시부터
- 구역장, 반장님을 통해서 사무실로 신청 바랍니다.

● 성지가치 회수

- 재의 수요일(3월 6일)을 맞아 각 가정에서 지난 일년 동안 보관하신 성지가치를 회수하오니 2월 24일(주일)까지 성당 입구 회수함에 넣어 주시기 바랍니다. 회수함에는 성지가치만 넣으시고 비닐봉지는 가져가시기 바랍니다.

● 대보름맞이 옷놀이 및 제기차기 한마당

- 일 시 : 2월 24일(주일) 교중미사 후(12:00~16:00)
- 본당 교우 분들께서는 모두 참석하시어 화합과 친교의 즐거운 한마당을 이루어 주시기 바랍니다.

● 여정 성경공부 개강

- 주간반 : 3월 8일(금) 오전 미사 후(마태오복음서)
- 야간반 : 3월 6일(수) 오후 8시(예언서)
- 수강비 : 학기당 2만원(교재비 별도)
- 신 청 : 2월 24일(주일)까지 교육분과

● 2019학년도 주일학교 등록 안내

- 2019학년도 초·중·고 주일학교 등록을 실시하오니 교구 방침에 따라 모든 자녀들을 주일학교에 등록시켜 주시어 하느님 사랑을 배우고 체험하며 성장할 수 있도록 협조해 주시기 바랍니다.
- 등록비 : 1인 40,000원(3자녀 이상인 가정은 2자녀만 납부)
- 접 수 : 2월 24일(주일)까지, 주일학교 담당교사
- 문 의 : ☎ 교감 010-6223-2835

● 주일학교 교사 모집

- 초, 중·고등부 주일학교에서는 신앙의 미래인 학생들에게 하느님과 하느님의 사랑을 가르치고 이웃에게 예수님의 사랑을 전할 수 있도록 이끌어 주실 주일학교 교사를 모집합니다(초등부 2명, 중·고등부 1명).
- 문 의 : ☎ 교감 010-6223-2835

● 무료 법률 상담 안내

- 본당 교우들을 대상으로 무료 법률 상담을 해드리고자 합니다. 희망하시는 분은 2월 17일(주일)까지 사무실로 신청하여 주시기 바랍니다.
- 상담 일시 : 2월 24일(주일) 오후 2시 ~ 5시

● 교무금, 건축헌금 송금계좌

교무금	신협	안산성안나성당	131-002-038539
건축금	신협	안산성안나성당	131-002-038577

- 연말정산이 필요하신 분의 명의로 교무금을 책정하시고, 송금 바랍니다. 단, 결산관계로 자동이체 등록이나 계좌이체를 매월 25일 이전으로 해주시기 바랍니다.

● 본당 차입 현황

교구차입금(토지대금)	173,750,000
-------------	-------------

● 본당 봉사 안내

일 자	내 용	담 당
2월 16일(토)	청 소	대림 4구역
2월 23일(토)	청 소	단원 5구역
2월	미사 안내	사도들의 모후
	차봉사	대림 2구역

● 연중 제4주일 미사 참례 현황

토요저녁	교중	초중고청년	합계
83	154	117	354
총신자수	1,504(566)	미사참례율	23.54%

● 우리들의 정성(1월 31일 ~ 2월 6일)

주일헌금	1,609,000
특별헌금	712,000
합동미사예물	3,101,000
교무금	2,910,000
건축헌금	이상보 100,000 홍승연 20,000 한상인 2,000,000
건축헌금 계 주 간	2,120,000
2월계	2,120,000
성소후원금	440,000
사회복지후원금	한샘초지점 24,905

“내가 너희를 사랑한 것처럼 너희도 서로 사랑하여라.” (요한 13,34)

2019. 02. 10.

연중 제5주일

본당신부 : 이정훈(요 셉) 총 회 장 : 권상태(안드레아) 연례회장 : 이호상(세베리노) 010-3314-9621 사 무 실 : 031) 437-7911 팩 스 : 031) 437-7912	안산 성 요셉 성당 (15493) 안산시 상록구 석호로 17	미 사 시 간	주 일 평 일	어린이 반 토 16:00 교 중 일 19:30 청 년 일 10:00 월 19:30 화 6:30 수 19:30 목 10:00 금 19:30
· 전입교우는 사무실에서 교적을 확인 · 정리해주시시오.		· 면담 및 준성사(집,상가, 차량) 축복은 미리 신청해 주십시오.		



주님 천사들 앞에서 찬미 노래 부르나이다

전례 및 행사

■ 3월 어린이 미사시간 변경 안내

- 3월부터 주일학교 어린이 미사는 주일 오후 4시로 변경됩니다.

■ 척사대회 (1부 어르신 2부 공동체)

- 일 시: 2월 24일(주일) 교중미사 후
- 1부 개인전: 70세 이상 출전가능
- 2부 단체전: 각 위원회 내 모든 단체 한팀당 3명
- 신청은 소공동체를 통하여 하십시오.
- 단체전 참가비는 50,000원입니다.
- 당일 오후 7시30분 청소년 미사는 없습니다.

■ 주일학교 등록 접수

- 대 상: 초.중.고 학생(등록비: 1인 3만원)
- 2월 17일(주일)까지 주일학교 교사에게 접수 바랍니다.

■ 성지(聖枝)가지 회수 합니다.

- 지난해 성지주일에 받으신 성지가지를 회수하여 태워 재의 수요일(3월 6일)예식에 사용합니다.
- 3월 3일(주일)까지 사무실 앞에 마련된 모음함에 넣어 주셔요.(비닐봉투는 제외)

단체 모임

- 올 드 레 야 : 둘째주 주 일 교중미사 후
- 자 모 회 : 둘째주 수요일 오후 7시 30분
- 평신도단체협의회: 셋째주 주 일 교중미사 후
- 사 목 위 원 회: 셋째주 주 일 오후 4시
- 전 레 분 과: 셋째주 주 일 교중미사 후
- 연 령 회: 셋째주 주 일 교중미사 후
- 교회의어머니Cu: 셋째주 수요일 오후 8시
- 청소년 위원회: 셋째주 토요일 오전 10시 30분

봉 사

	연중 제5주일	연중 제6주일
전례봉사 구역청소	7구역 2월 9일 오전10시	8구역 2월 15일 오후 8시
안내봉사	울뜨레아	꾸리아
차 봉사	2구역	3구역

봉 헌

■ 2차 헌금

* 금주(02/10): 부채상환 * 차주(02/17): 부채상환

■ 지난주 수입 및 지출 (2월 01일~2월07일)

수 입		지 출	
교 무 금	2,560,000	제 전 비	2,859,500
주일헌금	1,400,100	전 교 비	336,980
특별헌금	403,000	미사예물	970,000
합동미사예물	3,967,000	선 교 비	880,000
제대초봉헌금	2,760,000	특별헌금	1,138,030
		일반관리비	598,000
	11,090,100		6,782,510

※ 교구 차입금 잔액: 76,000,000원

■ 감사헌금

손민기 1,000,000 김재원100,000

기 타

■ 미사참례 (연중 제4주일)

월/일	16:00	19:30	10:00	19:30	32%
2/03		81	195	53	329/1,021

천주교를 알고 싶은 분은 사무실 또는 이웃 교우들에게 문의해주시기 바랍니다.

2019. 2. 10. < 연중 제5주일 >

		<h1 style="text-align: center;">안 성 성 당</h1> <h2 style="text-align: center;">착한 의견의 모친</h2> <p style="text-align: center;">(17588) 안성시 해산로 33</p>		본당신부: 정진만(야고보) 전교수녀: 유 데레사 손 엘리사벳 연례회장 : 유복노(도마) 사 무 실: ☎ 672-0701 F A X: ☎ 672-1004	
미 사 시 간	토요일	19:00 [토요일 저녁 주일미사 / 가정미사]		월요일	6:00
	주 일	6:00 / 10:30 [교중] / 19:00 [청년]		화 / 목	19:00
	예비자교리	주일 9:00		수 / 금	10:00

※ 집, 가게, 자동차 축복을 원하시는 분들은 사무실에 신청하십시오 ※



(후렴) 주 님, 천 사 들 앞 에 서 찬 미 노 래 부 르 나 이 다.

“성전은 하나님이 계시며 미사와 기도하는 곳입니다. 미사 전, 후 성전에서 조용히 합시다”

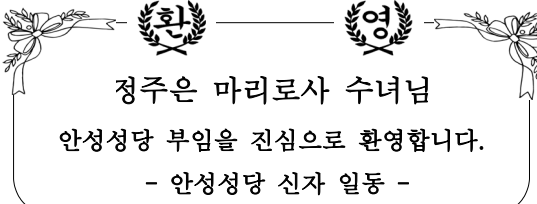

환 영

정주은 마리로사 수녀님

안성성당 부임을 진심으로 환영합니다.

- 안성성당 신자 일동 -

■ 2월 외방선교후원회 미사 안내
일시: 2월13일(수) 10:00

■ 2월 환자 봉성제 안내
일시: 2월14일(목) 오후 1시 30분

■ 2월 소공동체 교육 안내
일시: 2월10일(주일) 교중미사 후

■ 2월 꾸리아 회합안내
일시: 2월14일(목) 저녁미사 후, 공베르홀

■ 미사시간 변경 안내
일시: 2월18일(월), 2월25일(월), 3월4일(월)
월요일 미사는 **오전 10시**로 변경하여 봉헌되오니,
숙지하시어 착오 없으시길 바랍니다.

■ 2019학년도 공베르평생대학 개강 안내
일시: 2019년 3월7일(목) 9:30
장소: 본당 공베르홀
등록비 및 교재비: 40,000원
등록기간: 2019년 2월16일~3월3일

■ 성지(聖枝) 수거
기간: 3월3일(주일)까지 [성전입구]

■ 단체 활동 보고 안내
본당 모든 단체 활동 담당자들께서는 회의 전, 후
본당 신부님께 사전에 보고해 주시기 바랍니다.

■ 2018년도 기부금 영수증 발급안내

2018년 1월 1일부터 12월 31일까지 납부된 내역에
한하여 기부금 영수증에 반영되었으며, 납부자가 아닌
타 명의로 발급하실 수 없습니다.

※ 신부님 서명 후 발급이 가능하며, 당일 발급이
불가합니다. 미리 신청 부탁드립니다.

■ 본당 홈페이지 제작 예정

본당 홍보 및 내부 안내를 위한 홈페이지를 제작하
고자 합니다. 홈페이지 제작에 도움 주실 분은 사무
실로 연락 주시기 바랍니다.

■ 본당 신자 사업자 현황 파악

본당 교우들(본인이나 가족) 중, 사업하시는 분들의
현황을 확인하고자 합니다. 사무실로 알려주시면 감
사하겠습니다.

■ 전례반주자 모집 안내

월요일 새벽미사와 주일 새벽미사 반주 봉사해 주실
분을 모집합니다. 사무실로 연락 주시기 바랍니다.

■ 단체모임 및 회합 일정

2/12(화): 성령기도회

2/14(목): 빈첸시오회

■ 우리들의 정성

[연중 제3주일] 1월28일(월)~2월3일(주일)

교 무 금	4,750,000원
주 일 헌 금	3,019,000원
특 별 헌 금	583,000원 [교구사제양성]

매주 화요일은 <소공동체의 날>입니다.

교무금 자동이체 계좌번호는 <신협 131-016-240209, 예금주: 안성성당> 입니다.

★미사안내★	 천주교 수원교구 안성추모공원 경기도 안성시 보개면 보삼로 319-34	관리사무실 ☎ 031) 672-4276 FAX 031) 673-9902
주일위령미사 매 주일 오후 2시		근무시간 08:30~17:30 (점심시간 12:00~13:00)
평일미사 매 수요일 오후 2시		
연중특별미사 설날, 추석, 위령의 날 (오전 11시 / 오후 2시) 한식(전 주일 오후 2시)		

◆ 분묘 기간 종료자 안내

- 해당분묘: 1998년 이전 매장자.

※ 기간종료 유가족께서는 관리사무소로 방문하여 주시기 바랍니다.

◆ 매 장

- 자 격: 신자(고인 교적첨부)

- 매장기간: 30년

◆ 봉 안

- 자 격: 신자 / 신자직계가족

- 관 리 비: 연간 5만원(최초 10년분 선납)

- 사 용 료

하 늘 담: 170만원~493만원

천 상 담: 337만원~633만원

☞ 단기사용 안내

- 사용기간: 1년, 5년

- 단기가격: 30만원~150만원

※ 위치에 따라 가격의 차이가 있습니다.

◆ 봉분식재 및 묘지관리 신청

- 식재시기: 매년 4~7월경

- 신청시기: 연중

- 묘지관리: 연간 묘지관리를 신청하여 잘 정돈된 묘지유지하세요

◆ 아래묘역의 유가족께서는 사무실로 방문하여 주시기 바랍니다.

- 25단지: 가~바 열, 아~자 열, 카~파 열

- 26단지: 라~사 열

◆ 미사봉헌 안내

- 계좌번호: 신협 131-006-222266

- 예금주:

(재)천주교수원교구안성추모공원

※ 입금 후 전화요망 (봉헌자 / 봉헌일)

◆ 일용직 근무자 채용

- 모집형태: 시설관리 일용직

- 모집분야: 잔디식재/묘지관리(남)

- 제출서류: 주민등록등본, 교적증명서

◆ 제례실 사용안내

- 제례실 사용을 원하시는 분들은

사무실로 문의 바랍니다.

(삼우/49제/기일 사용가능)

◆ 유의사항

- 불법소각 금지 : 폐기물관리법 제15조, 악취방지법 제15조에 의거 소각이 금지되어 있습니다.

- 묘역에 임의로 나무, 꽃등의 식재를 금합니다. (벌초과정에서 제거됩니다.)

- 단지 내 주차를 삼가해 주십시오.
묘역 안에 주차하면 묘지와 잔디가 훼손됩니다.

◆ 대중교통이용 안내

·안성터미널⇒장호원행버스⇒삼죽면 하차⇒택시(삼죽콜 031-672-4060)

·죽산터미널⇒삼죽행버스⇒삼죽면하차⇒택시

·안성시청⇒안성추모공원행 버스(15-2번)

·안성시청 출발시간				
06:20	09:00	12:30	17:10	19:20
·안성추모공원 후문 출발시간				
06:55	09:30	13:00	17:40	19:50

분 묘 기 간 종 료 안 내

<개장>

해당분묘: 1998년 이전 매장자

개장기간: 2018년 4월 ~ 10월

개장신청: 수시

<연장>

해당분묘: 1998년 매장자

연장신청기간: 2018년 만기일 이전 까지

※ 일부 구역은 연장되지 않을 수 있습니다.

미사장소 : 추모공원 內 성당



안중노동자성당

ANJUNG ST. JOSEPH CHURCH

<http://cafe.daum.net/yochurch>

우) 17933 경기도 평택시 안중읍 안중로 131번길 37 < Fax 681-1860 >

주임신부 : 김승부 (프란치스코)
전교수녀 : 니콜라, 로베르타
유치원수녀 : 요한보스코, 살레시아
총 회 장 : 이규용(바오로)
연령회장 : 박상기 (시몬)
☎ 010-3795-3849
사 무 실 : ☎ 681-2702
수 녀 원 : ☎ 681-2701
유 치 원 : ☎ 681-2705-6

구 분	미사시간	대 상	전신자 실천사항	알 림
주 일 미 사	토	오후 3:00	1. 평일미사 주 1번 이상 참석 2. 전신자 고해성사 월 1회 <u>전신자 생활지표</u> 1. 구역, 반 활성화 2. 청소년 신앙생활 활성화	유아세례 3.5.9.11월 네 번째 (토) 16시
		오후 7:00		매주(목) 오후 19:50~21:10
	주일	오전 7:00		매주(금) 오전 10:50~12:00
		오전 10:30		매주(토) 오후 17:30~18:30
		오후 7:00		매주(주일) 오전 08:50~10:10
매월 첫 번째 토요일	오전 10:00	성모신심미사		봉 성 체
평 일	<월:06시> <화, 목:19시> <수, 금:10시>			매월 1회 셋째 목요일, 금요일

☑ 전례 및 봉사

일 시	해설자	1독서자	2독서자	봉사지역
2월 10일 07:00	양윤정	박옥순	성윤주	
2월 10일 10:30	이인형	이병호	이은경	오성
2월 17일 07:00	신광남	이회정	박혜숙	
2월 17일 10:30	이귀선	설경수	박옥순	안중

◎ 후보접기 : 2월 16일(토) 아산만, 현대3차구역

☑ 미사 및 모임

꾸리아 월례회	2월 13일(수) 19:30	소성당
빈첸시오회	2월 14일(목) 10시	회합실
청소년위원회	2월 14일(목) 19시미사후	회합실
중고등부자모회	2월 16일(토) 17시	식 당
요셉회	2월 17일(주일) 교종미사후	회합실

☑ 2019년도 첫영성체 가정교리 신청

- 대상 : 초등부 3~6학년
- 접수기간 : 2월9일(토)~2월24일(주일)
- 첫 모임 : 3월 2일(토) 어린이미사 후 소성당
- 접수처 : 본당 사무실
- ♥ 자녀들의 신앙생활을 위해 많은 관심과 신청 바랍니다.

☑ 1월 전입교우 환영합니다.

성 명	세례명	구 역	직전 본당
박진우	요셉	송담	수원/영통영덕
최로심	마리아	숙성리	수원/산본
박민형	베드로	안중1구	군종교구

☑ 성경공부 『여정』 반 개강 합니다.

구분	<수요반>	<목요반>
과목	역사서2	바오로 서간
개강일	3/6(수) 10시미사후	3/7(목) 19시미사후
시간	매주(수) 11:00~13:00	매주(목) 19:50~21:40

※ 사무실로 신청하시기 바랍니다.

☑ 2019년도 안중본당 총회 안내

- 일시 : 2월 10일(주일) 교종미사 후
- 장소 : 소성당
- 대상 : 본당 사도직 봉사자 전원 및 그 외 본당 운영에 관심 있는 모든 신자들의 많은 참여 바랍니다.

☑ 전신자 기도 봉헌

- 쉬는 교우를 위한 목주기도 봉헌
 - 성모승천 대축일(8월15일)에 중간 봉헌하며, 그리스도왕 대축일(11월 24일)에 최종 목주기도 100만단 봉헌을 목표로 합니다.
 - 2/17(주일)부터 매주 주일에 기도 봉헌함을 준비 하여 집계해 나아갈 예정입니다.
- 신자 여러분의 많은 기도 바랍니다.

☑ 성지가치 회수

- 지난해 성지주일에 나누어 드린 성지가치를 『재의 수요일(3월 6일)』에 사용할 수 있도록 2월 17일(주일)까지 회수 합니다.

☑ 가정초 배부 안내

- 가정초 신청하신 분들께서는 성물방에서 찾아 가시기 바랍니다.

† 부제님 환송 †

우리 안중성당 공동체와 6주간의 좋은 추억
만들어 주신 김규홍 도미니코 부제님께
진심으로 감사드리며, 앞으로 하느님의
영광스러운 사제가 되실 수 있도록 한마음으로
기도 드립니다.

✚ 성서100주간 신규반을 모집합니다 ✚

하느님의 말씀을 읽고 묵상하면서 행복한
신앙생활을 하고 싶으신 분들은
사무실로 문의, 접수 바랍니다.^^
화요일 10시, 목요일 20시, 주일 09시

“우리는 지금 온 세상에 복음을 전하러 갑니다”

주임신부 : 이정재 (베드로) 사 제 관 : (031)774-6037 사 무 실 : (031)774-6038 F A X : (031)774-6039 총 회 장 : 010-3737-2881 연령회장 : 010-3589-7279	<h1 style="text-align: center;">양 동 성 당</h1> <p style="text-align: center;">(성 이시도로)</p> <p style="text-align: center;">- 양평군 양동면 쌍학방죽골길 31 -</p>	미 사 시 간	토요	둘째주 평화의집 오후 4시
			주일	오후 7시 본당미사
			주일	오전 10시 30분 교중미사
			주일	까리따스수녀회(수원관구) 1,3주 오전 7시
		평일 미사	오전 10시 수, 금	
			오후 7시 화, 목	
			클라라수도원 목	오후 5시

◆ 2019년 2월 10일 연중 제 5 주일 ◆

오늘의 성구 : 그들은 모든 것을 버리고 예수님을 따랐다. (루가 5,1-11)

❖ 공지 사항

- 2차 헌금
본당건축헌금으로 쓰입니다.
- 전입을 환영합니다!
-장용례(마리아)가족분 환영합니다.(석곡구역)
석곡구역장: 이범옥(요한) 010-3465-9456
- 성지가지 회수 안내
재의 수요일 (3월 6일)에 사용할 각 가정의 성지를 회수하오니 성당입구 상자 안에 넣어주시기 바랍니다.

• 미사봉헌예물

2019년부터 미사봉헌예물도 기부영수증 발급 대상에 포함됩니다. 예물봉헌 시 봉투에 기입하는 사항을 모두 기입하여 미사 전 제대위에 올려놔 주시기 바랍니다.

❖ 행사·모임

- 2월 사목회의: 2월 24일 미사 후
- 레지오낮반: 매주 금요일 미사 후
- 레지오저녁(적광)반: 매주 화요일 미사 후
- 성가대: 매주 목요일 미사 후 연습

【소공동체 구역별 모임】

구역	요일	구역	요일
고 송	둘째 일	삼산1(1반)	셋째 수
계 정	첫째 일	삼산1(2반)	첫째 일
단 석	둘째 일	삼 산2	셋째 월
석 곡	셋째 일	쌍 학	넷째 금

【주일 전례 및 주보·청소봉사구역】

주 일	구 역	주 일	구 역
2월 10일	계 정	2월 17일	고 송

*청소담당구역은 청소를 깨끗이 해주시고 전등 및 난방을 꼭 확인해 주시기 바랍니다.

【주일차량봉사】

주일	성명(세례명)	연락처
첫째 주	안재선(사도요한)	010-5301-0746
둘째 주	정종관(T아퀴나스)	010-9243-3362
셋째 주	가민현(펠릭스)	010-4720-9581
넷째 주	김상용(마르티노)	010-9272-3266
다섯째 주	염 충(사도요한)	010-8704-7752

【우리들의 정성】

양동성당 성 이시도로 교육관(가칭) 리모델링을 위한 기금 마련	
목 표 액	100,000,000 원
2월 첫째주 2차헌금	125,000 원
권혁준 (비오)	500,000 원
우춘자 (아가다)	100,000 원
백승애 (비비안나)	100,000 원
라복임 (요안나)	50,000 원
초봉헌 헌금	41,000 원
2월 첫째주 합계	916,000 원
총 모금액(2.7기준)	11,129,660 원

구 분	금 액
주일 헌금	635,000 원
특별 헌금	140,000 원
교 무 금	360,000 원
대림저금통	190,840 원

♡여러분의 정성에 감사드립니다♡

교무금 자동이체 : 신한 131-001-236993 (예금주 : 천주교양동성당)

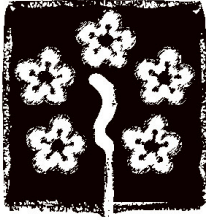

아름다운
양성성당
Yangseong Catholic Church

◎ 주 일 : 오전 10시 30분
 ◎ 월 요 일 : 새벽 6시
 ◎ 화, 목요일 : 저녁 7시 30분
 ◎ 수, 금요일 : 오전 10시
 ◎ 토 요 일 : 저녁 7시 30분

주 임 신 부 : 한성기 마티아
 사 목 회 장 : 홍사학 프로렌시오(010-3756-0477)
 연 령 회 장 : 오세준 대건안드레아(010-5234-5169)
 경기도 안성시 양성면 만세로 631 ☎ 672-0890

☑ 보름맞이 책사대회 취소 안내

▶ 안성시 양성면 구역역 확산방지를 위해 각 읍·면·마을단위 책사대회를 취소하는 관계로 사목평회의에서 2월 17일(주일) 행사 예정이었던 책사대회를 취소하기로 결정하였습니다.

☑ 삼암리 공소 미사 안내

▶ 일 시 : 2월 14일(목) 저녁 7시30분 미사

☑ 환자영성체 안내

▶ 일 시 : 2월 20일(수) 오전 10시 미사 후

※ 구역장님, 반장님께서는 대상자에게 미리 연락바랍니다.

☑ 성가대 단원 모집

▶ 연습시간 : 매주 주일 오전 10시

▶ 문의 : 단장 이경애 카타리나, 총무 이영순 데레사

☑ 성지가지 수거 안내

▶ 2월 24일(주일)까지 성전 앞 바구니에 넣어 주시기 바랍니다.

☑ 19년부터 미사예물을 교무금 통장 명의로 봉헌하시면 개인납입명세에 기록됩니다.

☑ 2019년 예비신자 교리 안내

▶ 입교를 원하시는 분은 사무실에 신청서를 제출하시기 바랍니다. 교리는 3월부터 시작할 예정입니다.

▶ 문의 : 선교분과장 노은하 엘리사벳

✦ 모임 공지

일 시	단 체 명	장 소
2월 10일	성모회 요셉회	교육관
2월 17일	꾸리아	교육관

✦ 청소 구역

날짜	구 역	날짜	구 역
2/15	도곡리	3/1	방신리
2/22	필산리	3/8	동향리

✦ 차량운행 봉사자

2월 10일	정운길, 한경선, 이용욱 (4조)
2월 17일	정지석, 이봉길, 오형택 (1조)
2월 24일	김윤배, 배종웅, 오세준 (2조)
3월 3일	오민근, 주영한, 임재원 (3조)

✦ 우리들의 정성 (1월 28일 - 2월 3일)

주일헌금	944,500원
특별헌금	190,000원(사제양성)
기타헌금	440,000원(제대초봉헌) 유성현, 송기준, 허금순, 신복순, 김지순, 양성순, 이문자, 심상돈
교무금	1,350,000원 봉은비, 이규영, 원유선, 권상순, 오형택, 오필석, 이충희, 이문자, 조성국, 봉안나, 배종웅, 표만석, 김정숙, 이영선
감사헌금	150,000원 이은희, 성가대
성소후원금	70,000원

교무금 자동이체 : 농협 143-01-117637 (재)천주교수원교구

입금 시 책정자 이름 세례명으로 입금해 주세요

천주교를 알고자 하는 분은 이웃 천주교 신자 또는 사무실에 문의하십시오.

미 사 시 간	주 일	오전 6시 30분 10시 30분 (교중미사)	 천주교 수원교구 양수리성당 (성 요한 세례자) (우편번호) 12584 양평군 양서면 상촌길 20-15	2019년은 본당 사랑의해 본당신부 유해원 다니엘 총회장 서진태 프란치스코 연례회장 이원표 베드로 (010-9016-1413) 사 무 실 ☎ 775-3005 F A X ☎ 775-3006 카페 : cafe.daumnet/Yangsuristjb
	토 요 일	오전 10시 성모신심미사 매월 첫째 주 오후 4시 어린이미사 없음 오후 6시 30분 토요일 저녁 주일미사		
	평 일	월 오전 6시 30분 화 / 목 오후 7시 수 / 금 오전 10시		



☞ 2019년 첫 영성체반 모집

- 문의 : 첫 영성체반 교리 교사(010-5363-2760)

☞ 성가대 단원 모집 공지

- 문의 : 박미란 요세피나(성가대 단장)
010-4130-0679

☞ 2019년 “전신자 성경 이어 쓰기”

- 장소 : 본당 마리아 홀
- 전신자 성경 이어 쓰기를 시작하였습니다.
교우분들의 많은 참여 부탁드립니다.

☞ 소공동체 회의. 간담회 공지

- 2월 10일(주일) 오전 9시
- 구역장, 반장, 형제회장
- 교중 미사후 점심 및 간담회

☞ 주일학교 2019년 1학기 등록 예비 공지

- 주일학교가 3월 2일 개학 예정입니다. 해당 자녀가 있는 부모님들은 등록을 부탁드립니다.
- 등록금은 자녀 1인 등록시 30,000원,
2인 등록시 50,000원입니다.

☞ 후보공지

- 후보에 공지할 사항이 있는 단체는
매주 화요일까지 사무실로 연락 바랍니다

☑ 연중 제5주일 / 성가 번호 안내

입당	봉헌	성체	파견
21	512. 514	175. 167. 156	401

☑ 주일미사 봉사 안내 * 감사합니다.

봉사일	봉사 뵈례시디움과 신비
오늘	매괴의 모후. 빛의 신비
다음 주일	영원한도움의 성모. 고통의 신비

☑ 성전청소 안내 * 감사합니다

봉사일	봉 사 구 역
2월 9일(토)	2구역
2월 16일(토)	3구역

☑ 오늘 주일/특별헌금 : 부채상환 2차헌금

☑ 봉헌에 감사합니다. (1월 28일 ~ 2월 3일)

주일헌금	1,050,000
특별헌금	400,000/148,500
교무금	2,840,000

☑ 부채잔액 : 145,000,000원정

<봉헌금을 보내실 계좌들입니다>

- * 교무금 계좌: (농협) 231068-51-059182
 - * 부채상환 계좌: (농협) 231068-55-000100
 - * 사회복지 후원 계좌: (농협) 355-0004-0113-63
- =>예금주는 (재)천주교 수원교구 유지재단입니다.

☞ 본당의 모임들을 기억해 주세요

	상임위원회	매월 첫째, 셋째 주일 아침 8시
월	본당 전체 봉사자 교육	마지막 주일 교중미사 후
	1구역 형제회 : 첫째 주일 교중미사 후	2구역 형제회 : 셋째 주일 교중미사 후
	3.4.5구역 형제소공동체	셋째 주일 교중미사 후
레	6구역 형제소공동체	셋째 주일 저녁 7시
	연례회	첫 주일 교중미사 후 연도
	성모회	마지막 주일 교중미사 후
모	울뜨레아	둘째 주일 교중미사 후
	꾸리아	넷째 주일 교중미사 후

예비신자	주일 09:00	 양 지 (성김대건안드레아) 용인시 처인구 양지면 남평로 64번길 8 http://cafe.naver.com/yangjick 사무실 338-3374 FAX 338-6980 대건 어린이집 338-0904 총회장 : 김병규베드로 주임신부 : 조영오 도미니코사비오	주 일	평 일
고해성사	미사 15분전		토 18:00 (청소년)	월 07:00
병자영성체	첫 토 10:00			화 19:30
유아세례	첫 토 18:00		주일 08:00	수 10:00
가정,상가,차축복 : 상시			주일 10:30 (교중)	목 19:30 금 10:00

본당척사대회

- 일 시 : 2. 17(주일) - 교중미사 후
- 일 정 : 전신자 점심식사 나눔 및
반별 대항 율놀이, 제가차기(주일학교)
- 율놀이 참가사전신청 - 2.10(주일)까지
(각지역장)

사전 신청한 반만 참여 가능

모집
 • 성가대 반주자와 성가단원을 모집합니다.
 • 문 의 : 010-3109-7258(성가단장)

봉사자 임명
 시설관리분과장 : 서광철(스테파노)
 성 가 대 단 장 : 윤용순(젤투르다)

주일학교(초·중·고) 등록

- 일 시 : 2.1(금)~2.24(주일)
- 접 수 : 대성전 입구
- 등록비 : 1인:5,000원/2인이상:10,000원
- 문 의 : 010-7791-4663(초등교감)
010-2231-5214(중고등부교감)

❖ 첫 영성체 대상자는 등록하실 때 말씀해 주시기 바랍니다.(초등3학년 이상)

모임

- 성 모 회 : 2.10(주일) 교중미사 후
- 제 대 회 : 2.10(주일) 교중미사 후
- 홍 보 분 과 : 2.10(주일) 교중미사 후
- 복 사 자 모 회 : 2.13(수) 20:00
- 자 모 회 : 2.16(토) 17:00
- 하늘의문CU : 2.17(주일) 09:10

CCTV 설치
 화재예방과 방법을 목적으로 본당 내 CCTV를 설치 하였습니다.성당 안팎으로 24시간 녹화되고 있습니다. 외부의 쓰레기를 성당에 버리는 일은 삼가 해 주시기 바랍니다.

전입을 환영합니다

세 대 주	인원	구역	이전본당
이중원(나자로)	4	벌터1	율전동
전형근(토마스)	3	제일2	권선동

전입오신 교우분은 사무실에서 교적 확인을 하시기 바랍니다.

성가책 사용
 3월 10일부터 새롭게 수정 보완된 가톨릭 성가책을 사용합니다.(성물방 구입)

봉사 구역(전례,청소)

- 이번 주 : 벌터 2구역
- 다음 주 : 센텀 구역

미사 참례 현황

총산자수	18:00	08:00	10:30	계 (참례율)
1,497	113	116	183	412 (27.5%)

우리들의 정성

• 교 무 금	4,580,000
• 주 일 헌 금	1,728,350
• 특 별 헌 금	636,000
• 설 합 동 예 물	7,191,000
• 감 사 헌 금	200,000
• 제대초봉헌금	2,170,000
• 제대꽃봉헌금	10,000



주 님 - 천 사 들 앞 에서 찬 미 노래 부 르 나 이 다

2019년 2월 10일 연중 제5주일 주임신부 : 노성호 요한보스코 총 회 장 : 박병진 안드레아 본당수녀 : 도 마리노엘 김 마리프랜 연령회장: 전용찬 요한 연락처 : 010-9908-1389		<div><div><div>양 평 성 당</div><div>(성 정하상 바오로)</div><div>우) 12555 양평군 양평읍 해오름길 25</div><div>사무실 : 771-2071, FAX : 771-4152</div><div>yangpyeong@casuwon.or.kr</div><div>cafe.daum.net/ypch</div></div></div>	<table><tr><th colspan="2">미 사 시 간</th></tr><tr><td>월</td><td>오전 6시</td></tr><tr><td>화·목</td><td>오후 7시 30분</td></tr><tr><td>수·금</td><td>오전 10시</td></tr><tr><td rowspan="2">토</td><td>오후 4시(어린이)</td></tr><tr><td>오후 7시 30분(학생)</td></tr><tr><td rowspan="3">주일</td><td>오전 8시 30분</td></tr><tr><td>오전 10시 30분(교중)</td></tr><tr><td>오후 7시30분(청년)</td></tr></table>	미 사 시 간		월	오전 6시	화·목	오후 7시 30분	수·금	오전 10시	토	오후 4시(어린이)	오후 7시 30분(학생)	주일	오전 8시 30분	오전 10시 30분(교중)	오후 7시30분(청년)
미 사 시 간																		
월	오전 6시																	
화·목	오후 7시 30분																	
수·금	오전 10시																	
토	오후 4시(어린이)																	
	오후 7시 30분(학생)																	
주일	오전 8시 30분																	
	오전 10시 30분(교중)																	
	오후 7시30분(청년)																	



☑ 오늘 2차 헌금은 없습니다.

☑ 2019년 신임 봉사자 임명

- 2/10(주일) : 교중 미사 중

☑ 예비자 교리반 입교식(성모승천반)

- 일정: 2월 10일(주일) 교중 미사 중.

☑ 고해소 환경 개선 및 확장 공사

- 일정: 2월18일(월) - 2월22일(금)
- 공사 기간 중 평일 미사는 없습니다.
- 단, 2월 18일(월) 오전 6시 미사는 있습니다.

☑ 사무장, 관리장 휴가

- 관리장: 2월19일(화) - 2월20일(수)
- 사무장: 2월21일(목) - 2월22일(금)

☑ 2019년 청년 겨울 피정

- 일정: 2월23일(토) - 2월 24일(주일)
- 대상: 양평성당 청년 누구나.
- 주제: "늘 깨어 기도하여라."
- 참가비: 1인 15,000원
- 문의: 김소희 엘리사벳(010-9159-5818)
오유빈 올리아나(010-3073-9866)

☑ 2/3 전입을 환영합니다 !!

전입 오신 분			
나승희	안토니오	수원/용문	9지역 1구역

☑ 우리들의 정성 (1/28~2/5)

연중 제4주일 헌금	3,991,000
곡수 연중 제4주일 헌금	227,000
사제양성 특별헌금	1,455,000
제대 초 봉헌	790,000
교 무 금	8,533,000
설 명 절 합 동 미 사 예 물	15,271,000
계	30,267,000

☑ 전례 및 청소

전 려		청 소	
2/10	9지역 백안,창대,대흥	2/15	10지역 도곡, 원덕, 회현, 봉성
2/17	10지역 도곡, 원덕, 회현, 봉성	2/22	1지역 강상지역

☑ 양평성당 교우패 공모전

- 일정: 2월10일(주일) - 2월 28일(목)
- 대상: 양평성당 교우 누구나.
- 주제: 예수성심 양평성당의 상징적 표현
- 수상작 발표: 3월 10일(주일)
- 시상내역: 최우수상 30만원/ 우수상 20만원

☑ 성지가지 수거 알림

- 일정: 2월24일(주일)까지 사무실에 가져다 주십시오.



주님 천사들 앞에서 찬미 노래 부르나이다

교무금 납부계좌 131-010-587718(신협) 양평성당(예금주) (입금 하실 때 성명을 꼭 기재해 주십시오)

미사시간안내		 <p>천주교 수원교구 여주성당 Yeoju Catholic Church</p> <p>주임신부 : 백승현(야교보) 전교수녀 : 김 바르바라, 윤 마리아셀라 유치원수녀 : 이 아네스 (우편:12622) 경기도 여주시 우암로 5 (하동)</p>	<p>유아세례 : 수시 접수</p> <p>사무실 : 885-2031</p> <p>수녀원 : 884-2463</p> <p>유치원 : 886-1278</p> <p>총회장 : 이주현 이레네오 (010-5302-5484)</p> <p>연령회장 : 고종일 그레고리오 (010-6340-3444)</p>
월	오전 6시		
화·목	오후 7시		
수·금	오전 10시		
토	오후 6시(초, 중, 고)		
주일	오전 7시 오전 10시30분(교중) 오후 7시		



◆ 예비자 종합교리

- 1차 : 10일(주일) 교중미사 후
- 2차 : 17일(주일) 교중미사 후

◆ 2월 바오로산악회 정기산행

- 일시 : 11일(월) 오전 8시 30분 출발
- 장소 : 청태산(강원도 평창) 1,200M

◆ 2월 상임위원회

- 일시 : 12일(화) 저녁 7시 미사 후
- 장소 : 바오로관 201호

◆ 성체조배회 총회

- 일시 : 15일(금) 오전 10시 미사 후
- 장소 : 지하식당

※ 회원님들 전원 참석바랍니다.

◆ 첫영성체 가정교리 첫만남, 교재수여식

- 첫만남 : 16일(토) 오후 5시 신교리실
- 교재수여식 : 17일(주일) 교중미사
- 대상 : 첫영성체 대상 어린이와 부모
- 등록비 : 25,000원
- 문의 : 김경옥프란치스카(010-7353-5875)

◆ 본당신부님 휴가 안내

- 일시 : 19일(화) ~ 22일(금)
- ※ 상기 기간동안 미사 없습니다.

◆ 세례식

- 일시 : 24일(주일) 교중미사 중

◆ 초등부, 중고등부 신학기 등록 안내

- 기간 : 24일(주일) 까지
- 등록처 : 담당교사 및 사무실
- 등록비 : 1인 - 5만원 / 2인 - 7만5천원
(1년 등록비임, 자모회비 2만원 포함)
- ※ 등록 안내장은 사무실에 있습니다.

◆ 2월 병자영성체

- 일시 : 27일(수) 오후 ~ 28일(목) 오전
- 신규신청 : 사무실

◆ 성지(聖枝) 회수

- 재의 수요일(3월6일) 머리에 재를 얹는
예식을 위해 성지를 회수하오니 성전입구
회수함에 넣어 주시기 바랍니다.
- 회수기한 : 3월 3일(주일) 까지
- 장소 : 성전입구 및 사무실

◆ 일반여정 개강안내

- 일시 : 3월 5일(화) 오전 10시 ~
- 과목 : 요한복음서 / 장소 : 신교리실
- 신청 : 사무실 / 수강비 : 2만원

◆ 은빛여정 개강안내

- 일시 : 3월 8일(금) 오전 10시 40분 ~
- 과목 : 역사서3 / 장소 : 지하식당
- 신청 : 사무실 / 수강비 : 1만원

◆ 예비신자 입교식

- 일시 : 3월 10일(주일) 교중미사
- ※ 주위에서 천주교에 관심있는 분들을 기도와
사랑으로 돌보며 인도해 주시기 바랍니다.

◆ 신자 재교육 교리반 운영

- 일시 : 3월 14일(목) 오후 8시부터 1시간
- 매주 목요일 진행(첫째주 목요일 제외)

◆ 살롬성가대 반주자 모집

- 본당 성가대에서 반주 봉사해 주실 분
기다립니다. 접수처 : 사무실

◆ 단체별 모임 안내

단체	일시	장소
전례분과	2월12일(화) 저녁미사 후	201호
올뜨레아	2월13일(수) 저녁7시	201호
꾸리아	2월16일(토) 오후1시30분	바오로관 지하
평단협	2월17일(주일) 교중미사후	201호

◆ 차량 봉사자 안내

주일	봉사자
2/17	운전 : 권일영안드레아, 이현숙마리아나 안내 : 천추경안나(010-3394-3694)

천주교를 알고자 하시는 분은 본당 신부님, 수녀님 또는 사무실에 문의하여 주십시오.
E-MAIL : yeoju@casuwon.or.kr / 건축기금조성 통장 : 신협 172-033-184878 (여주성당)

주임신부 : 최충열 마 태 오
전교수녀 : 이진희 베로니카
총 회 장 : 문명호 시 몬
010-5773-9308
연령회장 : 정연심 아 셸 라
010-5309-1604
사 무 실 : 031) 318-9586
수 녀 원 : 031) 318-9545



연 성 성 당
(아시시의 성 프란치스코)
경기도 시흥시 연성로 39번길 8

미 주 청 소 년 (토) 19:30
사 일 어 린 이 09:00
교 중 11:00
시 청 년 19:30
평 월요일 08:00
일 화,목요일 19:30
간 수,금토요일 10:00
예비신자
교리 금요일 미사후

☑ 선교를 위한 목주기도 (누계 : 3,877,193) 선교 기도문(누계 : 2,846,720) ☑

☑ 입당 : 439 / 봉헌 : 516 / 성체 : 168, 476, 197 / 파견 : 6 ☑



예비신자 입교식

· 일시 : 2월 10일(주일) 11시 교중미사 중
주님의 자녀로 새로 나기 위해 오심을 축하드리며,
주님을 만나는 귀한 여정의 시간이 되시길....

☑ 2019년도 교무금 신립 안내

· 교무금은 교회공동체와 하느님 사업을 위한 신성한 의무입니다. 미처 납부하지 못한 2018년도 교무금 납부와 2019년도 교무금을 책정을 꼭 하시기 바랍니다.
※한 가정에 기본적으로 20,000원 이상 책정하여 신자의 의무를 다 하시기 바랍니다.

2019년도 교무금 책정 및 납부 현황					
세대수	책정세대	책정률(%)	납부세대	납부률(%)	미 책정세대
545	196	36	177	32.5	349

☑ 전례 및 행사

☑ 2차 헌금 안내

· 이번주일(2/10) : 토지부채상환 헌금
· 다음주일(2/17) : 성경필사자 시상 헌금

☑ 정월대보름 맞이 쥐불놀이

· 일시 : 2/16(토) 19:00미사후/빛의예식 및 쥐불놀이
· 장소 : 연성초등학교 앞 논/개인준비물 : 목장갑
※ 쥐불놀이로 인하여 미사시간 변경 : 19:00

☑ 환자영성체

· 일시 : 2/14(목) 시흥노인전문병원, 장현동

☑ 본당총회

· 일시 : 2/24(주일) 교중미사 후 점심 식사 후/성전

☑ 십자가의 길 묵상글, 체험담 모집

· 모집기간 : 2/28까지/원고분량: A4용지 2장 이내
· 모집방법 : 십자가의길:각 구역별 1명/체험담:자유롭게
· 문의 : 교육분과(☎010-5309-1604)

☑ 주일학교

☑ 주일학교 초등부 등록 안내

· 일시 : 주일 09시 미사 전,후

☑ 단체모임

☑ 성령기도회 : 매주 목요일 미사 후 평화방

☑ 배소라성경공부 : 매주 월요일 20:30 온유방

☑ 성가대 : 매주 수요일 20시 성전

☑ 율뜨레야 : 2/11(월) 19:30 하늘식당

☑ 사회복지분과 : 2/13(수) 20시 진실방

☑ 은총의어머니Cu. : 2/14(목) 미사후 하늘식당

☑ 성소본과 : 2/17(주일) 10시 유아방

☑ 자모회 : 2/17(주일) 09시 미사후 하늘식당

☑ 연령회 : 2/17(주일) 교중미사후 하늘식당

☑ 봉사 및 봉헌

☑ 전례봉사 및 청소

일 자	해 설	기도,헌금	독서,헌금	안내,기도,헌금
연중 제5주일(2/10)	김혜진 마리나	성 원	동 아	셋 말
		성전	금주	차주
		하늘식당	성 원	대우 1
		성전화장실 주변청소,분리수거	동 아	대우 2
		배움터 1, 2, 3, 4층	셋 말	대우 3
		어르신 차량봉사(꾸리아)	레지오	
			성인들의모후	무염시대

☑ 금주의 수입 지출 현황

수입	과목	금액(원)	지출	과목	금액(원)
	미사에물	350,000		단체보조비	100,000
	교 무 금	1,965,000		교육비	400,000
	건축헌금	1,060,000		일반관리비	2,349,340
	과년도교무금	690,000		교구공납금	2,950,000
	주일헌금	1,338,000		특별헌금	724,000
	특별헌금	640,000			
	사회복지	70,000			
	성소후원금	80,000			
	계	6,193,000		계	6,523,340

2/3 본당 잔액

재건축	예치금	25,000,000
	장기예금	16,000,000
토지금	예치금	11,000,000
	장기예금	5,500,000
교무금,주일헌금,과사헌금 외		28,658,753
총 잔액		86,158,753

☑ 부채상환을 위해 함께해요. (114,000,000원)

김금연	30,000	문명호	100,000	안혜경	100,000	방윤자	50,000
박경진	80,000	심완섭	100,000	익명	300,000	이용관	30,000
최민선	20,000	박로사	100,000	임승만	100,000	김영일	50,000

☑ 기 타

☑ 연중 제4주일

월/일	전신자	19:30		09:00		11:00	19:30	계
		학생	성인	어린이	성인			
2/3	1420	18	62	24	111	179	59	453 32%

“실계명은 우리가 빛을 얻기 위해 켜야 하는 첫 번째 불”

주임신부 :	인진교 요셉
	203-8689
전교수녀 :	박 리오바, 이 라자로
	203-8235
총 회 장 :	최우진 알렉산데르
	010-5222-7354
연령회장 :	010-2094-3209
사 무 실 :	203-8236
	205-1991
어린이집 :	202-6886

영통영덕성당

YEONGTONG YEONGDEOK CATHOLIC CHURCH

〒17098 경기도 용인시 기흥구 청명산로 122
<http://cafe.naver.com/tytdca>
 E-mail: yeongdeok@casuwon.or.kr

미 사 시 간 안 내	
월 :	새벽 06:00
수 · 금 :	오전 10:00
화 · 목 :	저녁 19:30
첫주토 :	오전 10:00 (성모 신심)
토요일 :	오후 16:00 (어 린 이)
	저녁 19:30
주 일	오전 07:00
	오전 09:00 (중고등부)
	오전 11:00
	저녁 19:30 (청 년)

[미사 전 시작기도 안내]

- 오늘의 성경말씀(독서, 복음) 봉독
- 우리가족 찾기도

[초등부 주일학교 등록] 2월 2일(토) 부터
 등록비 : 1인 당 40,000원 (3인부터 면제)
 등록처 : 사무실

[첫영성체 등록]

대상 : 초등학교 3학년 이상 (주일학교 등록 필수)
 기간 : 2월 2일 ~ 2월 23일
 등록비 : 6만원(교재비 및 세탁비 포함)

[중고등부 주일학교 등록]

접수기간 : 2월 3일(주일) ~ 2월 24일(주일)
 등록비 : 40,000원

[주임사제 휴가] 2/11(월)~2/15(금)

월요일부터 금요일까지 본당 미사가 없습니다.

[본당 회계, 재정 보고] 2월 16일(토) ~ 17일(주일) 매 미사 후 2018년 본당 운영 결과 및 2019년 본당 운영 계획을 보고하는 시간을 갖습니다.

[베르나르도 산악회 시산 기도회]

일시 : 2월 16일(토) 09:00 쌍용아파트 앞 출발
 가는 곳 : 용인 쌍령산

[본당 총회 및 척사 대회]

일시 : 2월 17일 교종미사 후. 중식 제공
 종목 : 구역 대항 윷놀이, 제기차기, 투호
 이벤트 : 행운권 추첨 및 바비큐 파티

[첫영성체 오리엔테이션]

일시 : 2월 23일(토) 14:30. 장소 : 2층 성전

[초등부 주일학교 개학 및 오리엔테이션]

일시 : 3월 2일(토) 16:00 미사 중

[전입교우 친교의 시간]

일시 및 장소 : 3월 3일 교종미사 후 마리아 홀
 12, 1, 2월 전입교우 교우들 모두 해당 됩니다.
 이 시간에 함께 해주시기 바랍니다.

[미사시간 변경] 3월 2일(토요일)부터 토요일 특전미사를 청소년미사로, 주일 09시 미사를 일반미사(어르신분과 주관)로 변경 합니다.

[여정 개강 안내]

개강일 : 3월 5일(화) 10:40 ~ 12:40
 과정 : 가톨릭서간, 요한묵시록

[성가정 어린이집 신학기 원아 모집]

대상 : 2016.1.1. ~ 2017.12.31. 출생
 연락처 : 010-5246-5559

[성가지 회수] 3월 6일 재의 수요일에 사용 할 성가지를 회수 합니다. 3월 3일까지 본당 입구 회수함에 모아 주시기 바랍니다.

[형제 기도회]

구 역	일 시	장 소
풍림구역	2.16(토) 20:30	235동 801호 최정춘 안토니오
주공 4,5구역	2.17(주일) 19:00	140동 1703호 여중동 다니엘

[제단체 모임 및 회합]

모 임	일 시 및 장 소
성 령 기 도 회	매주 목요일, 20:00
울 뜰 레 야	2.10(주일) 교종미사 후
모든 성인의 모후 Cu.	2.12(화) 20:00
원죄 없으신 모후 Cu.	2.13(수) 12:00
묵주기도의 모후 Cu.	2.14(목) 11:00
연 령 회 월 레 회 의	2.15(금) 10:00 미사 후
전 레 분 과 회 의	2.17(주일) 교종미사 후
남 성 지 역 장 회 의	2.17(주일) 10:00
ME	2.17(주일) 15:00

[교종미사 봉사 구역]

2.10 연중 제5주일	예 물 봉 헌 보편지향기도	대우구역
2.17 연중 제6주일	예 물 봉 헌 보편지향기도	청명백산
2.24 연중 제7주일	예 물 봉 헌 보편지향기도	신안

천주교를 알고자 하시는 분은 이웃 천주교 신자를 또는 사무실에 문의하십시오.

미 사 시 간	월	06:30	영 통 성 령 성 당 (그리스도의 어머니) 17103 경기도 용인시 기흥구 예현로 41 다음카페 : 수원영통성령성당 매월 첫목요일 저녁미사 후 성시간	주 일 신 부 : 김한철(올리아노) 보좌신부 : 박준후(프란치스코) 총회장 : 황수진(배 다) 연령회장 : 정갑수(요한세례자) 010-5258-7365 사무실 : 031-205-9441 FAX : 031-205-9442 성모유치원 : 031-273-1123
	화,목	10:00, 19:30		
	수	10:00		
	금	10:00, 19:30		
	토	10:00		
	주일	16:00(토) 노블카운티		
		토요일 저녁 주일미사 19:30		
		09:00 (성인)		
		11:00 (교중)		
		16:00 (어린이)		
		19:30 (청년,학생)		



- ◎ 성지가지 회수(3.3까지) : 사무실 앞, 성당 입구
- ◎ 척사대회 2/17(주일) 교중미사 후, 지하1층
- ◎ 울뜨레아 회합

- 일시 : 2. 17(주일) 18:30, 문화관

◎ 미사시간 변경

- 2. 26(화) 저녁미사(19:30) 없습니다.

◎ 2019년 초등부 주일학교 등록 안내

- 대상 : 6세 - 6학년
- 등록비 : 35,000(교재 및 교구 간식재료비등으로 이용)
- 신청접수 : 신청서 사무실 비치
- 등록마감 : 2. 24(주일)

※ 6학년 교리는 견진교리로 진행됩니다.
(견진신청비는 추후 별도 접수합니다.)

◎ 2019년 첫영성체 등록 안내

- 대상 : 초등부 3학년 이상 어린이
- 첫영성체예식 : 11월 예정
- 제출서류 : 첫영성체 신청서, 가족관계증명서
- 등록비 : 85,000원 * 주일학교 등록비 35,000원 포함
- 등록마감 : 2. 17(주일)
- * 2. 23(토) 첫영성체 부모 첫 모임이 있습니다.
- * 등록 마감일을 반드시 지켜주시기 바랍니다.

◎ 청년 성서 그룹원 모집

- 예비 모임 : 3. 10(주일) 룬끄기도 후, 지하1층 엠마오방
- 신청 : 본당 청년
- 문의 : 이시백 요한세례자 010-8863-8295

◎ 2019년 중·고등부 주일학교 등록 안내

- 대상 : 중1 - 고3학년
- 등록비 : 35,000원 (신청서 사무실 비치)
- 등록마감 : 2. 24(주일)까지

◎ 가톨릭 성서 그룹원 모집

- 대상 : 창세기 (월, 화) 모든 신자
탈출기 (월) 창세기 수료자
- 개강 : 3. 11(월) 10:00, 20:00
- 접수마감 : 2. 24(주일)
- 문의 : 박영옥 아가다 010-3414-5581
- 신청서 사무실 비치

◎ 2019년 1학기 여정 신청

- 과목 : 오경2
- 개강 : 3. 5(화) 10:50 - 12:50
- 수강료 : 20,000원 *교재비 별도
- 문의 : 교육분과장 노선매 마리아 010-4068-3434

◎ 2019년 초등부 자모회 총회

- 일시 : 3. 10(주일)
- 대상 : 초등부 주일학교 자녀를 둔 모든 자모
- 장소 : 문화관
- 문의 : 자모회장 김수정 에우프로시나 010-2845-0219

◎ 모임 및 행사

단체	일시
천주의 성모 Cu.	2.13(수) 12:10, 엠마오
황금 궁전 Cu.	2.13(수) 12:10, 문화관
신비체의 모후 Cu.	2.13(수) 20:00, 문화관

◎ 주일미사 참례 현황 : 연중 제4주일

*신자수:4,841명

*참례자수:1,151명

미사 시간	인원	미사 시간	인원
노블	84	11:00	275
토요일 저녁 주일 미사	152	16:00	177
09:00	315	19:30	148
계	551	계	600

	<h2 style="text-align: center;">영통 성요셉성당</h2> <p style="text-align: center;">경기도 수원시 영통구 매영로 269번길 27 사무실: 206-8754 팩스: 206-8753 http://cafe.daum.net/stjosephchurch</p>	주임신부: 이병문(야고보) 총 회 장: 이승배(마르티노) 연령회장: 소옥환(마리아) ☎010-9065-9169 E-mail: joseph@casuwon.or.kr

■ 금주 2차 헌금: 본당건축헌금

■ 지혜여정 성경공부 신청: 3월 8일(금) 개강

- 시간: 매주 금요일 10:40, 역사서2
- 신청: 2/28(목)까지, 사무실 신청, 식사 제공

■ 일반여정 성경공부 신청: 3월 11일(월) 개강

- 시간: 매주 월요일 10:40, 오경1(구약성경시작)
- 신청: 2/28(목)까지, 사무실 신청

■ 유아세례 안내: 2월 16일(토) 오후5시

- 2월 10일(주일)까지 사무실로 신청해 주세요.

■ 초등부 주일학교 개학 미사 안내

- 일시: 2월 10일(주일) 오후 4시 미사
- * 2월에는 주일학교 교리시간 없습니다.

■ 홍보분과 사진전 후 사진 전달식 안내

- 시간: 2월 10일(주일) 교중미사 후
- 장소: 1층 106호실, 대상자 개별연락

■ 첫영성체 및 주일학교 등록[초·중·고등부]

- 미등록한 학생은 서둘러서 등록해주세요.

■ 교중미사 제물 봉헌자 신청 안내

- 주일 11시 미사 때 빵과 포도주를 봉헌하는 제물봉헌 예식에 참여하실 분은 2층 로비 신청란에 일자를 기록해 주세요.
- 문의(여성소공동체 회장): ☎010.6606-8225

■ 성지가지 회수 안내

- 가정에 모셨던 성지를 2월 27일(수)까지 사무실 앞 회수함에 넣어주세요.

■ 2019년도 교무금+건축헌금 책정 안내

- 사무실 방문 또는 전화로 신청 가능합니다.

■ 연령회 및 새해식사: 2월 17일(주일) 낮12시

■ 교우 무이자 예탁금 봉헌 안내

성전건축으로 인한 본당 부채 상환을 위해 교우여러분의 무이자 예탁을 받고 있습니다. 은행에 예금하는 것처럼 예탁해 주시고 필요하실 때 언제든지 찾아가실 수 있습니다. 여러분의 예탁금액만큼 이자지출을 줄이고 부채상환을 앞당길 수 있습니다. 자세한 내용은 사무실에 문의 후 봉헌해 주시기 바랍니다.

■ 건축헌금 봉헌에 적극 동참합시다!

교무금+건축헌금 봉헌 계좌 안내	
■ 신탁	03227-12-006625(무통장)
■ 우리은행	1005-202-215040(통장)
■ 예금주	천주교수원교구유지재단 영통성요셉성당
■ 입금할 때 [보내는 분 이름]을 교무금 책정자 명의로 넣어주세요.	
■ 성소후원금	은행 또는 사무실 납부 가능

■ 미사를 드리는 우리의 마음가짐

- 미사 10분 전에 도착하여 기도를 드립니다.
- 미사곡은 지금보다 크고, 빠르게 부릅니다.
- 성가책과 매일미사 책을 가지고 다닙니다.
- 단정한 옷차림으로 주님을 만납니다.

■ 지역별 청소 봉사 시간 안내

2/16	루카 10:30	2/22	요한 11:00
------	----------	------	----------





 (후렴) 주 님, 천 사 들 앞 에 서 찬 미 노 래 부 르 나 이 다.

미 사 시 간				예 절 시 간	
토	19:30 ▶ 중·고등부/일반	월	10:00	성시간	매월 첫째 목요일 20:00
주 일	08:00 ▶ 일반	화	19:30	성모신심기원미사	매월 첫째 금요일 10:00
	11:00 ▶ 교중	수	10:00	유아세례	짝수 월 둘째 토요일 17:00
	16:00 ▶ 초등부/일반	목	19:30	차축복·상가·집축복	사무실에 개별 신청
	19:30 ▶ 일반	금	10:00	혼배면담	

☞ 천주교를 알고자 하시는 분은 이웃 천주교 신자들 또는 사무실에 문의하십시오.

주임신부	장 대 식 (토마스모어)	 오목천동성당 (세례자 성 요한) E-mail: omokcheon@casuwon.or.kr 수원시 권선구 삼천병마로 1563-5	미사 시간 안내	
전교수녀	박 보 나		평 일	06:30 (월) 10:00 (수, 금) 19:00 (화, 목)
총 회 장	김종화(베르나르도) 010-4308-7281		토	청소년미사 17:00
연령회장	김지홍(루치아노) 010-9093-8981		주 일	새벽 06:30 교중 11:00 저녁 19:00
사 무 실	031) 278-7683 FAX) 278-4842			
유아세례 : 3, 6, 9, 12월 (첫 토요일 18시)				

이용운(마티아) 주교님
오목천동본당 방문을 환영 합니다.

봉사자 제주도 성지순례
일시: 2/11(월) ~ 2/14(목)
(본당 평일미사 없습니다.)

2019년 첫 영성체 신청
대상: 초등3학년부터
마감일: 3월3일까지(수녀님, 사무실)

- ❖ 성지 수거
3월 3일(주일)까지 사무실 앞 수거함
- ❖ 전례분과 월례회의
2/17(주일) 교중미사 후
- ❖ 사제피정
2/18(월) ~ 2/22(금) 미사 없습니다.
- ❖ 청년모임
2월 24일(주일) 19시(미사와 함께)
- ❖ 춘계 사제연수
2/26(화) ~ 2/28(목) 미사 없습니다.
- ❖ 2차 헌금
2/10, 2/17, 2/24(수녀원기금)

2019년 정월대보름 행사

일시: 2월 17일(주일) 교중미사 후
* 옷들이 시상에 필요한 물품을 기증 받고 있습니다.
기증물품은 2월 14일까지 본당 사무실로
봉헌에 주시면 감사드리겠습니다.

2019년 주일학교 등록제(초·중·고등부)

마감일: 2월 24일(주일)까지
등록비: 1인당 1만원(2인이상 오천원씩 추가)
문의: 김용미(요안나) 이0-2971-1201

❖ 주일미사참례 현황(2/2 ~ 2/3)

토(17시)		(06:30)	(교중)	(19시)	계 2,281명
학생	일반신자				
·	158명	114명	357명	136명	765명 33.53%

❖ 청소 및 전례

날 짜	담당 구역	
2/9 ~ 2/10	형제·자매	한화꿈에그린구역
2/16 ~ 2/17	형제·자매	오목1구역, 청구2구역

❖ 우리들의정성 (1/29 ~ 2/3)

교무금	4,470,000	주일헌금	2,521,000
후원(제외)	2,000,000	특별헌금	1,358,620
계	10,569,080	건축금	210,000
		기타수입	9,460

무영쌈밥정식 각종단체 모임 · 계 · 가족외식 · 직장회식 예약환영 우리은행 ☎ 031-296-1445 김용화 (데레사)	어부의 선 주꾸미, 낙지, 대구지리, 생고기김치찌개 제3산업단지내 국민은행옆 ☎ 031-5182-8088 홍서경(루시아)	이 룩 열 쇠 [디지털 도어록 A/S 대리점] • 디지털 도어록, LED • 비디오폰, 고무인 • 도장, 각종 보조키 오목천동 사거리 ☎ 031-294-1313 010-8249-1313 한준희(요 셉)	B.B.Q 고색행복점 세상에서 가장 맛있는 건강한 치킨 ☎ 031-293-6446 조형섭(실베스텔) 이규희(마 리 아)	천천맛집 김치찌개 수타짜장 • 김치찌개 • 김치두루치기/갈비찜 • 수타해물짬뽕/탕수육 단체예약환영 ☎ 031-294-2267 010-2935-7679
---	--	---	---	---

<ul style="list-style-type: none">· 주임신부 안 병 선 (요한사도)· 보좌신부 김 승 훈 (마티아)· 책임수녀 송 선 자 (마리젤뚜르다)· 전교수녀 박 민 주 (로즈마리)· 사목회장 김 유 경 (티모테오)· 연례회장 이 석 웅 (이삭)	<div><p>천주교 수원교구 오산성당 18119 경기도 오산시 가장로 727 www.catholicosan.or.kr</p></div>	<ul style="list-style-type: none">· 토요일 저녁 주일미사 (청소년 미사) 저녁 7시30분· 주 일 오 전 중 저녁 오전 8시, 오전 11시, 저녁 7시30분· 평 일 월요일 새벽 6시30분, 화, 목요일 저녁 7시30분, 수, 금요일 오전 10시
· 사무실 031-374-4010	· 사제관 031-374-5655 · 수녀원 031-374-3412	· 연례회 010-9853-5566

■ 금주의 2차 헌금은 교구내 신축을 위한 헌금입니다.

■ 외방선교 후원회 미사

- 일 시 : 2월 12일(화) 오후 19:30
- 장 소 : 대성전

■ Cu. 월례회의

- 원죄 없이 잉태되신 모후 Cu.
- 일 시 : 2월 16일(토) 오후 17:30
- 바다의 별 Cu.
- 일 시 : 2월 16일(토) 오후 18:00

■ 가톨릭 신문사 홍보 안내

- 일 시 : 2월 17일(주일)

■ 성령 은혜의 밤

- 일 시 : 2월 21일(목) 미사 후
- 강 사 : 신용문(야고보)수사님

■ 소공동체 월례회의

- 일 시 : 2월 28일(목) 미사 후
- 장 소 : 소성전

■ 다문화 가정을 초대합니다.

- 대 상 : 국제결혼 한 신자가정 및 외국인 근로자 가정
- 접수기간 : 2/9일(토) ~ 3/2일(토)
- 접 수 : 평일(사무실), 주말(담당자)
- 첫 모임 : 3월 3일(주일) 교중미사 후

■ 초등부 · 중고등부 교리교사 모집

- * 하느님의 사랑을 아이들과 함께 나누며 봉사할 교사를 기다립니다.
- 문 의 : 초등부(교감) 010-6357-8369
중 · 고등부 010-4943-7947 (김도훈 마카리오)
- * 주일학교 등록비는 없습니다.
등록비와 상관없이 주일학교 등록을 필히 해 주시기 바랍니다.
- 등 록 : 평일(사무실), 주말(담당교사)

■ 은빛성경대학 개강미사 및 학생모집

- 미 사 : 3월 6일(수) 10:00
- 대 상 : 65세이상(타본당 신자가능)
- 접 수 : 수요일 · 교중미사 전 · 후
- 접수비 : 50,000원
- 등 록 : 개강 후 담임선생님

■ 2019년 여정 개강 안내

- 주 간 : 3/7일(목) 마태오 복음서
오전 10:00~12:00
- 야 간 : 3/6일(수)루카복음/사도행전
오후 19:30~21:30
- 장 소 : 예비자 교리실
- 수강료 : 20,000원(교재비 별도)
- 접 수 : 평일(사무실), 주말(담당자)

■ 성지가지 회수 안내

- * 지난해 성지주일에 나누어 드린 성지가지를 '재의수요일'(3월 6일)에 사용할 수 있도록 2월 28일(목)까지 사무실 앞 수거함에 넣어주시면 감사하겠습니다.

천주교를 알고자 하시는 분은 사무실에 문의하십시오. (FAX : 372-1887)

<p>주임신부 : ☎429 - 3848 김 민 호 (요 셉)</p> <p>보좌신부 : ☎429 - 3804 김 진 옥 (노동자 요셉)</p> <p>수녀원 : ☎429 - 3802 임 요한마르코, 한 유딧마리아</p> <p>총회장 : 010 - 4782 - 0330 정금희 (사도요한)</p> <p>연령회장 : 010 - 5300 - 7543 조 성 팔 (이나시오)</p>	<h1 style="margin: 0;">오전동성당</h1> <p style="font-size: 1.2em;">(성 임 치 백 · 요 셉)</p> <p>홈 페이지 http://ojun.or.kr E-mail : ojun@casuwon.or.kr 16048 경기도 의왕시 원곡로 42 (오전동)</p> <p>사무실 : ☎429 - 3801 F A X : ☎429 - 3811</p>	<p style="text-align: center;">【 미 사 시 간 】</p> <table border="1" style="width: 100%; border-collapse: collapse;"> <tr> <th>평 일</th> <th>월</th> <th>화</th> <th>수</th> <th>목</th> <th>금</th> <th>토</th> </tr> <tr> <td>06:00</td> <td>●</td> <td></td> <td>●</td> <td></td> <td>●</td> <td></td> </tr> <tr> <td>10:00</td> <td></td> <td></td> <td>●</td> <td>●</td> <td>●</td> <td>●</td> </tr> <tr> <td>19:30</td> <td></td> <td>●</td> <td></td> <td>●</td> <td></td> <td></td> </tr> </table> <p>주 일</p> <table border="1" style="width: 100%; border-collapse: collapse;"> <tr> <th>토</th> <th>일</th> </tr> <tr> <td>16:00 (초등부 어린이)</td> <td></td> </tr> <tr> <td>19:00 (중고생, 특전)</td> <td></td> </tr> <tr> <td>06:00</td> <td></td> </tr> <tr> <td>09:00</td> <td></td> </tr> <tr> <td>11:00 (교중)</td> <td></td> </tr> <tr> <td>19:00 (청년)</td> <td></td> </tr> </table>	평 일	월	화	수	목	금	토	06:00	●		●		●		10:00			●	●	●	●	19:30		●		●			토	일	16:00 (초등부 어린이)		19:00 (중고생, 특전)		06:00		09:00		11:00 (교중)		19:00 (청년)	
평 일	월	화	수	목	금	토																																						
06:00	●		●		●																																							
10:00			●	●	●	●																																						
19:30		●		●																																								
토	일																																											
16:00 (초등부 어린이)																																												
19:00 (중고생, 특전)																																												
06:00																																												
09:00																																												
11:00 (교중)																																												
19:00 (청년)																																												

◎ 새 가 족 찾 아 나 서 !
◎ 사 랑 으 로 열 매 맺 자 !

☑ 다음 주 평일 미사시간 조정
 2월 18일(월)~22(금)까지 주임신부 휴가기간입니다. 휴가 기간 중 본당 평일미사시간이 조정되오니 양지하여 주시기 바라며, 휴가 중인 신부님을 위해 많은 기도 바랍니다.
 · 미사시간 : 2/18(월), 19일(화) 변동 없음

2월 20일 (수)	2월 21일 (목)	2월 22일 (금)
06:00 (×)	10:00 (×)	06:00 (×)
10:00 (○)	19:30 (○)	10:00 (○)

☑ 지역장 회의
 · 일 시 : 2월 10일(주일, 오늘) 오전11시 교중미사 후
 · 장 소 : 1층 강당, 김효주아네스 교리실

☑ 소공동체 월례회의
 · 일 시 : 2월 12일(화) 저녁미사 후
 · 장 소 : 1층 강당

☑ 환자영성체 신청
 · 일 시 : 2월 15일(금) 오후1시 30분 성당에서 출발
 · 신 청 : 2월 13일(수)까지 사무실로 신청서 제출

☑ 중고등부 마니피캣 축제
 · 일 시 : 2월 16일(토) 저녁8시
 · 장 소 : 1층 강당
 ※ 학생들이 열심히 준비하여 축제의 자리를 마련하였습니다. 신자 분들의 많은 관심과 참여바랍니다.

☑ 전 신자 영성교육
 · 일 시 : 2월 19일(화) 저녁미사 후
 · 장 소 : 2층 대성당
 · 주 제 : 개인 소명에 대하여
 · 강 사 : 이수완(로마노) 교수 (하상신학원 영성신학)

☑ 제2대리구 부모 신앙 아카데미 신청
 · 일 정 : 1층 계단 옆 '알림판' 참조
 · 대 상 : 본당 내 자녀를 둔 부모
 · 장 소 : 마리아벨리센터
 · 참 가 비 : 3만원
 · 신 청 : 사무실 (2월 12일까지)

☑ 제2대리구 어린이 성경 잔치(골든벨) 신청
 · 일 정 : 6월 23일(주일) 09:30, 효명중학교
 · 대 상 : 제2대리구 내 본당 초등부 4학년~6학년
 · 신 청 : 사무실 (2월 16일까지)

☑ 척사대회
 · 일 시 : 2월 24일(주일) 오후1시 30분
 · 장 소 : 성당 마당
 ※ 교중미사 후 성모회에서 전 신자 종식 제공합니다.

☑ 척사대회 후원금 및 물품기증
 2월 24일 본당 척사대회에 사용할 상품 및 기금을 후원받습니다.
 · 후원금 및 후원물품 접수 : 소공동체위원장 및 총무
 · 접수기간 : 2월 11일 ~ 24일 당일까지
 · 후원자 내임카드(성명, 세례명, 구역) 동봉
 ※ 많은 분들의 협조와 후원 바랍니다.

☑ 해외성지순례 참가자 모집
 · 순례기간 : 10월 22일~11월 1일 (10박 11일)
 · 순 려 지 : 이스라엘, 요르단
 · 모집인원 : 30명 선착순
 · 예상경비 : 395만원
 · 접수문의 : 사목회 총무 010-2221-9583, 사무실

⊕ 2차 봉헌
 · 이번 주일 : 2월 10일(연중 제5주일) - 본당 시설향금

☑ 전례 봉사 구역

일 정	전례 봉사 구역	
	09:00	11:00
연중 제5주일 (2/10)	진 달 래 구 역	무 궁 화 구 역
연중 제6주일 (2/17)	모 란 구 역	목 화 구 역

※ 09:00, 11:00 미사는 전례 봉사를 담당하는 해당 구역의 구역미사로 봉헌됩니다.

☑ 청소 봉사 구역

담당 날짜	1층 강당 (교리실, 구역함)	지하 교리실 (로 비)
2/11 (월)	삼 천 리 구 역	호계현대구역
2/18 (월)	수 선 화 구 역	진 달 래 구 역

☑ 우리들의 정성 (1/31~2/6)

· 교 무 금	6,025,000원
· 주 일 헌 금 (2차 포함)	5,683,000원
· 감 사 헌 금	600,000원
· 합동미사예물	10,736,000원



오포성당

성 정하상 바오로

주임신부 황선기 마티아

12798
광주시 오포읍 양벌로 331-26
T. 767-1820 / F. 767-1821
E-mail. opo@casuwon.or.kr
연령회장 이종임 마리아
010-2538-5921

성사 및 교리		미사 시간		사무실 근무시간	전례안내 · 청소	
고해성사	미사 30분 전	토요일	17:00 (청소년)	09:00 - 20:00	01/26	3구역
성 시 간	첫 (목) 20:00	주 일	08:00 / 11:00	07:00 - 16:00	02/02	4구역
성모신심미사	첫 (토) 10:00	월요일	06:30 (2층교리실)	휴무	02/09	5구역
병자성사	수시로	화, 목	19:30	15:00 - 22:00	02/16	6구역
병자영성체	첫째 주 목요일	수, 금	10:00	09:00 - 16:00	02/23	7구역

☑ 연중 제5주일(2/10) : 2차 특별헌금 (건축헌금)



새 가족 입교 안내

- * 입교식: 2월 17일(일) 11:00 교중미사 중
- * 교리시간: 2월 24일(일)부터 09:30분부터
- * 세례식: 7월 20일(토) 예정

☑ 여정 성경공부 신청안내

- * 대상: 2018년 성경공부 수료자
- * 개강 3월 8일(금) / 매주(금) 10:40~12:00
- * 접수: 사무실

☑ 초등부 주일학교 교사 모집

- * 하나님의 사랑을 아이들과 함께 나누며 봉사하실 교사를 모집합니다. (학부모 교사 환영)
- * 문의: 주일학교 교감 010-8317-9877

☑ 구역별 반 모임 일정 (2월)

구역	반	일자	시간	모임 장소
1	형제	11 (월)	14:00	김재오 안드레아
	1, 2	16 (토)	14:00	김홍순 안젤라
	3-5	20 (수)	12:30	강경자 세실리아
2	형제	11 (월)	20:00	김동수 베드로
	1	12 (화)	11:00	이상덕 수산나
3	2	18 (월)	20:00	장옥희 엘리사벳
	1, 3	16 (토)	14:00	정부자 데레사
4	2	12 (화)	14:00	황현순 모니카
	구제	11 (월)	14:00	이현경 크레센시아
5	1, 2	14 (목)	14:00	이정열 카타리나
	3	12 (화)	14:00	이종례 카타리나
	4, 5	16 (토)	14:00	정선희 소피아
6	1	25 (월)	13:00	정동춘 로사
	2	14 (목)	15:30	이경옥 아드리아나
7	3	21 (목)	14:00	문갑조 율리아
	1, 2	14 (목)	10:00	안경자 모니카
7	3, 4	21 (목)	10:00	이영수 이레나
	형제	18 (월)	20:00	시스모빌 301호
	1, 2	18 (월)	13:00	쌍용1차 103동 204호
	3	19 (화)	10:00	최경초 엘리사벳
7	4	18 (월)	13:00	서명순 데레사

☑ 미사 참례 현황(2/4~2/10) (신자수 1,459명)

주일	토요일	08:00	11:00	합계	참여율
	80	145	263	488	33.44

☑ 본당 재정 현황 (2/4 ~ 2/10)

1. 운영비 현황 (금액 : 원)			
전주 잔액	수입	지출	현재 잔액
108,976,841	4,996,430	13,708,229	100,265,042

2. 우리들의 정성 및 수입/지출 내역

연중 제4주일			
수입		지출	
주 일 헌 금	2,077,000	제 전 비	288,000
특 별 헌 금 (사 제양성)	466,000	단 체 보 조 비	755,200
교 무 금	1,615,000	금 여	1,750,000
건 축 헌 금	250,000	수 도 광 열 비	121,540
미 사 예 물	240,000	수 수료수선비	170,000
감 사 헌 금	200,000	통 신 비	55,380
예 수 금	148,430	신 협 차 입 금	10,000,000
		이 자 비 용	568,109
합 계	4,996,430	합 계	13,708,229

- ▶ 건축헌금: 주명연 5만, 최종완 10만, 정은희 5만, 표지수 5만
- ▶ 감사헌금: 이영란 10만, 고재현 10만

!!! 봉헌해 주신 모든 분들께 감사드립니다 !!!

◎ 함께 기도해 주세요.

김진섭(베네딕토), 박금조(데레사), 방종희(아네스), 윤옥준(헬레나), 심혜경(비비안나), 권영순(아가다), 도기욱(바오로), 고일영(라우렌시오), 박순옥(루시아) 전금옥(데레사)

주님의 은총으로 환우들을 위해 기도드립니다.



교무금 이체 계좌: 신한 131-015-530744 (재)천주교수원교구 오포성당

주임신부 : 윤병진(야고보) 본당수녀 : 안 요한 박 엘레나 유치원수녀 : 양 세자요한 사 무 실 : ☎ 482-2981	와동 (일치의 모후) 성당 안산시 단원구 사세충열로 2길 14	미 사 시 간	주일	09:00 (일 반) 11:00 (교 중) 16:00 (청소년)
			월	06:30
			화,목	19:30
			수,금	10:00
			토	19:30 (청 년)

☑ 이번 주일은 주일학교 후원이 있는 날입니다. 많은 관심과 후원 부탁드립니다.

☑ 청년 겨울피정 안내

- 일 시 : 2월 23일(토) ~ 24일(주일)
- 장 소 : 부천 소사의 집
- 피정비 : 25,000원

☑ 책사대회 안내

- 일 시 : 3월 3일(주일) 교중미사 후
- ※ 책사대회시 사용될 경품 및 후원금을 봉헌 받습니다.

☑ 성경공부 개강

- 일 시 : 3월 4일(월) 10:00 ~ 12:00
- 과 목 : 역사서 I

☑ 성당 청소봉사

- 2월 16일(토) - 와동 3,4,5구역
- 2월 23일(토) - 와동 6,7,8구역

☑ 미사 안내봉사

- 2월 17일(주일) - 인자하신 동정녀 Pr.
- 2월 24일(주일) - 사랑하올 어머니 Pr.

☑ 구역별 차량 안내봉사

- 2월 17일(주일) : 화랑 2, 3구역
- 2월 24일(주일) : 화랑 4, 5구역

☑ 이번 주 모임 안내

- 평단협 : 2월 10일(주일) 10:00
- 소공동체 : 2월 10일(주일) 12:00
- 제분과 : 2월 10일(주일) 12:00

☑ 성전재건축을 위한 신립금을 정성껏 준비하셔서 사무실로 봉헌해 주십시오.
(봉헌액, 기간 자유로이 결정)

성전 재건축을 위하여 !

- ① 함께 기도하고 마음을 모으고
- ② 1구좌(100만원), 2구좌(200만원)
3구좌(300만원)에 참여합시다.

☑ 우리들의 정성 (1월 28일 ~ 2월 3일)

정성에 감사합니다		
교 무 금		3,470,000
주 일 헌 금		2,529,500
특 별 헌 금		571,000
설 위령합동미사		9,530,000
합 계		16,100,500
건 축 헌 금	정요섭(요셉)	100,000
	이주형(베드로)	30,000
	최종희(미카엘라)	100,000
	합 계	832,108,863



주임신부 : 문 상 윤 (알베르토) 총 회 장 : 황 우 회 (베 드 로) 연령회장 : 김 종 환 (요 한) ☎ 010 - 7515 - 2055	<div>왕곡성당</div> <div>성 유대철 베드로</div> <div>16069 경기도 의왕시 사천2길 9</div> <div>☎ : 031) 477-0541 FAX : 031) 477-0544</div> <div>E-mail : wanggok@casuwon.or.kr</div>		미사 시간		
			평일	월	오전 6시 30분
				화·목	오후 7시 30분
				수·금	오전 10시
			주일	토	오후 7시 30분
				주일	오전 10시 30분 (교중) 오후 7시 30분



주 님 - 찬 사 들 앞 에서 찬 미 노래 부르 나 이 다

✦ 특별헌금 (2차 헌금) 안내

- 2월 10일 (주일) : 성전 봉헌
- 2월 17일 (주일) : 성전 봉헌

✦ 미사, 전례, 성사

■ 재의 수요일 미사 안내

- 일 시 : 3월 6일 (수) 오후 7시 30분
- ‘재의 수요일’은 사순 시기 첫날로 이날 미사 때 참회의 상징으로 사제가 재를 축복하고 머리에 얹는 ‘재의 예식’에서 재의 수요일이라는 명칭이 생겼다.

■ 초, 중 · 고등부 주일학교 개학 미사 안내

	날 짜
중 · 고등부	3월 9일 (토) 오후 7시 30분
초등부	3월 10일 (주일) 오후 4시

※ **자녀 신앙 교육의 본보기는 부모님에게서 시작됩니다.** 아이들이 신앙의 기쁨과 신비를 깨달을 수 있도록 각 가정 안에서 많은 기도와 참여 부탁드립니다.

■ 사순 특강 안내

날 짜	강 사
3/24 (주일) 사순 제3주일	김승만 (마르코) 신부 (교구 홍보국 국장)
3/31 (주일) 사순 제4주일	노희철 (베드로) 신부 (수원가톨릭대학교)
4/7 (주일) 사순 제5주일	이용기 (안드레아) 신부 (제2대리구 복음화1국장)

※ 특강은 교중미사 강론 시간에 합니다.

✦ 기타 공지

■ 본당 척사 대회 안내

- 일 시 : 3월 3일 (주일) 교중미사 후
- 장 소 : 본당 지하 주차장

■ 성지 가지 회수 안내

작년 성지주일에 나눠드린 성지 가지를 사무실에 마련된 함에 넣어주시기 바랍니다(3월 3일 (주일) 까지).

■ 2019년 일반 여정 1학기 개강 안내

- 개 강 : 3월 6일 (수) 오후 8시~10시
- 과 목 : 오경 1
- 수강비 : 2만원 (교재비 별도)

■ **소득공제용 연말 정산 기부금 영수증 발급 안내**
개인정보보호법 개정으로 소득공제용 연말 정산 기부금 신청 시 주민등록번호 수집 동의서(필수)를 작성하여야 합니다. 발급을 원하시는 분은 사무실에서 신청하시기 바랍니다.

※ **당일 발급은 되지 않사오니 미리 접수하신 후 일주일 후에 찾아가시기 바랍니다**(전화 신청은 받지 않습니다).

※ **교무금 책정자 명의로만 신청할 수 있습니다.**

■ 제대 꽃 봉헌 안내

하느님 제단에 아름다운 꽃으로 전례의 의미를 더욱 풍성히 전달할 수 있는 제대 꽃을 봉헌 받습니다. 사무실로 봉헌 부탁드립니다.

■ 단체 회합 안내

요 일	단 체	시 간
2/12 (화)	소공동체 월례회의 꾸리아	저녁 미사 후
2/17 (주일)	사목협의회	교중미사 후
2/24 (주일)	연령회 월례회의	

교무금 납부는 자선 행위가 아니라 ‘신자들의 의무’이며, ‘하느님 백성으로서의 본분’입니다.

◆교무금 ◆신협 131-002-039774 왕곡성당 ◆농협 211044-51-039911 (재)천주교수원교구

"갓등이"는 신부님이라는 의미의 "갓을 쓴 등불"이라는 뜻으로 박해시대 때 왕립 교우들이 사용하던 은어

요 일	미 사 시 간		천주교 갓등이 왕립 성당 (원죄없이 양태되신 복되신 동정마리아) 주임신부 : 박 전 동(요 셉) 총 회 장 : 문 성 기(스테파노) 본당수녀 : 송엘리사벳, 이보나 연례회장 : 최중면(요아킴) 010-9048-7782 18332 경기도 화성시 봉담읍 왕림1길 71 사제관: 227-2810 수녀원: 227-2811 사무실: 227-6678 F A X: 227-6679
월	오전 6시 30분		
화, 목	오후 7시 30분		
수, 금	오전 10시		
토요일	오전 10시(첫 토요일) 오후 4시 (어린이) 저녁 7시(학생, 청년)		
주 일	아침 6시 30분 10시 30분(교중미사)		

“그들은 모든 것을 버리고 예수님을 따랐다.” (루카 5, 11)

10일(주일)	11일(월)	12일(화)	13일(수)	14(목)	15일(금)	16일(토)
연중 제 5주일	주임신부 정기휴가 : 월 ~ 금 미사 없음. 사무실 휴무					구세주의 모친 Cu. 저녁 7시
소 공동체 위원회 연례회 월례회의 자비의모후Co.2시	체나콜로모임 성령기도회					
17일(주일)	18일(월)	19일(화)	20일(수)	21(목)	22일(금)	23일(토)
연중 제 6주일 구역장, 반장 모임	체나콜로모임 성령기도회		환자 영성체 오후 1시30분			

☑ 성서 백주간

“우리 함께 성경으로 숨 쉬어봐요!”

- 대상 : 말씀을 통해 하나님의 사랑을 체험하고 싶은 모든 교우
- 방법 : 신구약 성경 통독(2년간) 매주 1회모임
- 신청 : 2월 24일까지. 사무실
- 시작 : 3월 10일 교중 미사 후 성전
- 인생의 행복한 혁명! 성서 백주간으로 시작합니다.

☑ 주임신부 정기 휴가

- 2월 11일(월) ~ 15일(금)
- 월 ~ 금 미사 없음.

☑ 환자 영성체(봉성체)

- 일시 : 2월 20일(수) 오후 1시 30분
- 신청 : 2월 17일(주일)까지 신청 바랍니다.

☑ 사무실 휴무

- 일시 : 2월 12일(월) ~ 15일(금)
- 필요하신 사무실 업무는 미리보시기 바랍니다.

☑ 주일학교 등록 안내 및 신청 접수

- 대상 : 2019년 기준 6세 ~ 고 3학년까지
- 비용 : 초등부: 20,000원, 중고등부:30,000원
3자녀이상 성당 지원
- 접수 : 2월24일(주일)까지. 교사회, 본당사무실

☑ 첫 영성체 대상자 모집 안내

- 대상 : 2019년 기준 3학년 ~ 6학년
- 접수 : 2월24일(주일)까지. 교사회, 본당사무실

☑ 2019년도 교무금(십일조)을 책정하시고 정성과 마음을 다하여 봉헌하여 주시기 바랍니다.

☑ 모임 및 회합

- 연례회 : 2월 10일(주일) 교중미사 후
- 소공동체위원회 : 2월 10일(주일) 교중미사 후
- 자비의모후Co. : 2월 10(주일) 오후 2시
- 구세주의모친Cu. : 2월 15일(금) 저녁 7시
- 구역장, 반장모임 : 2월17일(주일) 교중미사 후

☑ 본당 시설 후원을 위한 감사 헌금을 봉헌 받습니다.

수녀원공사 금액	전주 누계	금주 누계
48,400,000원	18,817,000	19,167,000

+ 주일미사 전례 · 차량봉사 · 청소 안내 +

구분	2월 10일		2월 17일	
	해설자	독서자	해설자	독서자
시간				
6시 30분	최중면	임종신 김혜숙	우성대	박광현 김한순
10시30분	천영미	기 산	공병호	왕림 1
예물봉헌 가정	박종수 (실베리오)		임명구 (요 셉)	
차량봉사자	유경호	서동일	차길식	최석훈
성당청소	당하 4		당하 4	
지하청소	덕 리		덕 리	

☆ 우리들의 정성 ☆

십일조(교무금) . . . 2,170,000원
 주일 헌금 1,402,000원
 사제양성특별헌금 699,100원
 감사헌금 60,680원
 시설봉헌금 350,000원

주일미사 현황	신자 수	참여자 수	참석률
	1,304명	436	33.43%

천주교를 알고자 하시는 분은 본당 신부님, 수녀님 또는 사무실에 문의 하십시오.

<div>미사시간</div>		<div><div>용문성당</div><div>(목주기도의 복되신 동정 마리아)</div><div>사무실 771-8181, FAX 771-8184</div><div>E-mail : yongmun@casuwon.or.kr</div><div>(12515) 경기도 양평군 용문면 용문로 421</div></div>	<div>주임신부 : 한승주 스테파노</div>	
주 일	<div>19:00 (토요주일미사)</div> <div>08:30 (일반 미사)</div> <div>11:00 (교중)</div> <div>16:00 (젊은이미사)</div>		<div>총 회 장 : 이경일 파비아노</div> <div>☎ 010-3668-8674</div>	
	평 일		<div>06시 (월)</div> <div>19시 (화, 목)</div> <div>10시 (수, 금)</div>	<div>연령회장 : 신영이 소화데레사</div> <div>☎ 010-6331-3894</div>
			<div>성모신심 미사</div>	
			<div>매월 첫째 주 토요일 오전 10시</div>	

*** 기쁨과 행복 가득한 우리 성당 ***

❖ 화답송 (연중 제5주일)



❖ 성지가지 회수

- 작년에 나눠드린 성지가지를 2월24일(주일)까지 회수하오니 성당으로 가져오시기 바랍니다.

※ 재의 수요일 3월6일(수)입니다.

❖ 사무실 휴무

- 일 시: 2월13일(수) 사무실 휴무이오니 참고하시기 바랍니다.

❖ 대학교 동아리 내 신천지 포교 주의 안내

- 신천지 관련 보도 자료 소개

(1) [긴급진단] '제 청춘을 돌려주세요!' 신천지 피해자의 처절한 절규

<http://m.cpbk.co.kr/paper/view.php?cid=743508&path=201901>

(2) KBS 제보자들 2018년 12월 03일 영상
<https://drive.google.com/file/d/13T-IJFgBtF27w90IQDiY26s5zNXXx-7D/view?usp=sharing>

❖ 가톨릭 인문학 강좌 안내

- 제2대리구 복음화2국에서 가톨릭 인문학 강좌를 실시합니다.

- 일시 및 장소

안양지역: 3/9~5/4. 매주 토요일 19시~21시(제2대리구청)

- 교육 참가비: 5만원(교재 및 간식비 포함)

- 신청기간: 2/27(수)까지 선착순 120명

- 게시판 포스터 참조 하세요.

❖ 전입을 환영합니다.

- 손대령 히지노 (요곡구역, 마롱)
 - 김성호 베드로 (단월1구역, 봉상2)

❖ 구역대항 척사대회 안내

- 일 시: 2월24일(주일) 교중 미사 후

구 분	시간	비고
점심식사	12:20 ~13:00	국수 및 먹거리
개회사	13:00~ 13:10	
구역대항 척사대회	13:10~14:30	옷, 말판, 명석 준비
시상식	14:30~15:00	시상 및 행운권추첨
뒷정리	15:00~15:30	

❖ 단체 모임

- 연 령 회 : 02월 10일 (주일) 교중 미사 후
 - 울뜨레야 : 02월 12일 (화) 저녁 미사 후
 - 꾸 리 아 : 02월 17일 (주일) 교중 미사 후
 - 요 아 킴 회 : 02월 17일 (주일) 교중 미사 후
 - 전 려 회 : 02월 19일 (화) 저녁 미사 후
 - 평신도위원회 : 02월 19일 (화) 저녁 미사 후
 - 안 나 회 : 02월 20일 (수) 10시 미사 후
 - 성령기도회 : 매 주 수요일 10시 미사후, 유아실

❖ 청소구역 및 성작봉헌 봉사

청소	일자	02/16(토)	02/23(토)
	담당구역	사랑의모후	일치의모후
성작 봉헌	일자	02/10(주일)	02/17(주일)
	담당구역	하진	화진
전주 주일미사 참례		총신자 1,725명 대비 793명 45.97(%)	

▶ 환자영성체: 매월 둘째 주 (화, 목요일)	▶ 예비신자 교리 : 주일 오전 9시	* 우리들의 정성 *			
		교 무 금 : 3,255,000원	* 건축헌금		
▶ 성시간 : 매월 첫 주 목요일 저녁 7시 미사 후	▶ 차 축 복 : 토요일 저녁미사 후	주 일 헌 금 : 3,456,000원	- 안 세실리아	10만원	
		사제양성2차 : 627,000원	- 다문5리	50만원	
▶ 유아세례 : 홀수 달 첫 주일 4시 미사 후	▶ 집 /가게 축복 : 수, 금 10시 미사 후	건 축 헌 금: 600,000원	* 감사헌금		
		감 사 헌 금: 100,000원	- 황 아우구스티노	5만원	
	▶ 혼배 : 1달 전 신청	설합동예물: 9,448,000원	- 정광모	5만원	

<div>주임신부 : 최범근 요한사도</div> <div>총 회 장 : 신성수 사무엘</div> <div>연령회장 : 정남식 요셉</div> <div>☎ 010-3790-9787</div> <div>사 무 실 : 031) 647 - 3444</div> <div>F A X : 031) 692 -2782</div>	<div>응 이 동 성 당</div> <div>(성 루카)</div> <div>주 소 : 평택시 죽백3로 163</div> <div>E-mail: yongi@casuwon.or.kr</div>	미 사 안 내		
		주 일	토요일	오후 7:30
			교 중	오전 10:30
			젊은이	오후 3:00
		평 일	월	오전 6:00
			화 · 목	오후 7:30
수 · 금	오전 10:00			

+ 본당 총회 안내

일시: 2월 10일(주일) 교중미사 중
내용: 2018년 결산 및 2019년 예산 편성 안내
주관: 재정관리위원회

+ 가족미사 안내

가족미사: 2월 17일(주일)
대표가족: 윤근배 바오로, 이인숙 요안나 가정
미사 후 '가정을 위한 기도'가 있습니다.

+ 유아세례 안내

유아세례 안내입니다.
일시: 3월 3일(주일) 교중미사 후
신청: 2월 24일(주일)까지 사무실 접수
서류: 가족관계증명서, 신청서

+ 병자 영성체 안내

병자 영성체를 원하시는 세대 및 개인은 사무실 또는 구역장, 반장님께 신청하여 주시기 바랍니다.
일시: 매월 첫 주 금요일 미사 후 방문
신청: 신청서 및 교적 확인

+ 회합 안내

2월 10일(주일) 자비의 모후 꾸리아 (교중미사 후)
2월 17일(주일) 소공동체위원회 (교중미사 후)
울뜨레아 (오전 9시)

+ 전입을 환영합니다

이화영 미카엘 8구역 (아이파크)
양정모 보나벤투라 5구역 1반 (월곡동)

+ 울뜨레아 안내

본당 울뜨레아 안내입니다.
전입 오신 분이나 본당 교우 중 꾸리실리스따분을 찾습니다.
문의: 이동근 미카엘(간사) 010-9213-4770

+ 사무실 안내

성지까지 수거합니다. 2월 28일까지 사무실 앞 수거함에 넣어주시기 바랍니다.
- 재의 수요일(3월 6일)에 사용합니다.

+ 성당 청소 안내

2월	시간	구역	비고
16(토)	오전 10시30분	7	신흥e편한세상
23(토)	오전 10시30분	8.9	아이파크 푸르지오2차

+ 우리들의 정성

연중 제4주일	
주일헌금	1,267,000
교무금	3,150,000
건축헌금	60,000
후원금	190,000

집, 가게, 자동차 축복은 사무실에 신청하십시오.

교무금: 신협 131 - 017 - 799663

교무금 납부는 자선행위가 아니라 '신자들의 의무'이며, '하느님 백성으로서의 본분'입니다.

“너희는 내 사랑 안에 머물러라.” (요한 15, 9)

미 사 시 간		 용인성당 사도 성 베드로 용인시 처인구 중부대로 1408번길 15 (17062)	주임신부 : 윤재익 바르톨로메오 보좌신부 : 안병갑 베네딕토 총 회 장 : 방정환 토마스 010-8261-0272 연령회장 : 이영숙 체칠리아 017-212-1732 사무실 332-0001, 팩 스 336-2793
주 일	토요일 저녁 7시, 06:30, 10:00, 17:00(청소년미사)		
월	06:30 수,금 10:00		
화,목	19:00 (첫목 : 성시간 및 성체강복 - 미사 후)		
첫 토	10:00(성모신심미사)		

- 매월 구역모임, 반모임에 참여합시다!! -



전례 안내

- 이번 주일은 연중 제5주일이며, 장기수선기금 마련을 위한 특별헌금이 있습니다.



2019년 첫영성체 교리 신청 안내

- 대 상 : 초등학교 3학년~6학년 (2019학년 기준)
- 신 청 : 2월 10일(주일)까지, 사무실
- 첫모임 : 2월 17일(주일) 오후 3시 (부모님, 어린이가 필히 참석)
- 문 의 : 김 가타리나 010-6255-3087



중고등부 주일학교 등록(연장)

- 등 록 : 2월 24일까지 (2019학년 기준 중1 ~ 고2)
- 접 수 : 사무실
- 접 수 : 정 아네스 010-2792-5739



중고등부 주일학교 개학피정 안내

- 대 상 : 중고등부 주일학교 등록학생 전원
- 일 시 : 3월 1일(금)~2일(토)
- 장 소 : 본당 내
- 참가비 : 1인당 5천원
- 접 수 : 2월 17일(주일)까지, 사무실
- 문 의 : 정 아네스 010-2792-5739



본당 총회

- 2월 17일(주일) 교중미사 중



교육분과에서 함께 하실 분들을 초대합니다.

- 주님의 은총 안에서 함께 봉사하실 형제·자매님을 기다리고 있습니다.
- 문 의 : 전 루치아(010-8806-0172)



전입을 환영합니다.

성 명	구 역	전 본당
최동구 프란치스코 가정	유방 2	천안 신부동
박대길 라우렌시오 가정	프린스	모현

- 환영식 : 2월 24일(주일) 교중미사 후, 복음화실



모임안내

남 동 구 역	2월 10일 교중미사 후, 천교실(사제관3층)
고림 2구역 1반	2월 10일 교중미사 후, 은총관 202호
안 나 회	2월 10일 교중미사 후, 성당지하강당
울 트 레 야	2월 12일 저녁미사 후, 은총관 203호
연 령 회	2월 17일 오전 9시, 성당지하강당
고림 2구역	2월 17일 교중미사 후, 사제관동 7회합실



성찬예물 봉헌

2월 10일	주공삼환구역
2월 17일	나우빌구역



주일미사 참례 현황(2월 3일)

총신자수	토요일 저녁	주일 새벽	교중	청소년	합계	참례율
4,400	178	82	535	323	1,118	27%



우리들의 정성(2019. 01. 28. ~ 02. 3.)

교 무 금	6,005,000	주 일 헌 금	3,415,000
특 별 헌 금 (사제양성후원)	1,357,000	기 타 수 입	90,000
감 사 헌 금	최성숙 10만, 배익록 30만, 기영희 5만, 강미경 10만, 조용철 10만		



조 리 고 코다리조림 전문점 · 해신탕 이마트 건너편 153링크 205호 ☎ 321-3378 / 010-2407-5961 쟁쟁일(이나시오) · 김영예(엘리사벳)	백옥 요양보호사 교육생 모집 백옥 요양 복지센터 방문 요양 백옥대로 1134번길 301호 ☎ 322-9100 / 010-3373-4032 이인예(실비아) · 박영숙(클라라)	신승무 정명외과 “하느님께서 보시니 참 좋았다.” 금령로 30(김량장동 333-11) ☎ 336-2266~7 신승무(요셉) · 박 연(엠마)
자연면역건강상담 비만 · 자연주기법 · 난임 처인구 김량장동 377-6 ☎ 010-9916-0153 약사 조 정 란(안젤리카)	두 리 이 비 인 후 과 <좋은 이비인후과를 찾는 방법> 명지대입구 이마트 맞은편 광장프라자 3층 ☎ 334-2004 김 영 주(안토니오)	바다 양푼이 동태탕 · 찜 코 다리 찜 백옥대로 1191번길 1호(김량장동 472-2) ☎ 335-4448 / 010-6266-3316 신영석(레오나르도)

♥ 교무금 납부 1. 자동이체 : 신협 131-018-457995 용인성당 2. 사무실 직접 납부

“새로 이사오신 분들 반갑습니다. 환영합니다.”

미사시간 안내		 용호성당 (성 미 카 엘) 군포시 용호1로 2번길 47-20 (15871) http://cafe.daum.net/yongho4	주임신부 : 이용상(요 셸) 보좌신부 : 박승훈(마르코) 총 회 장 : 정영렬(스텔라) 사 제 관 : 395-3934 사 무 실 : 395-3900 F A X : 395-3913 연령회장 : 010-6244-1837
토	19:30 (중고등부)		
주일	06:00, 09:00, 11:00 (교중)		
	19:30 (청년)		
월	06:00 화 19:30		
평일	수 10:00 목 10:00, 19:30		
금	10:00 토 10:00		
고 해 성 사	미사 30분전		
예비자교리	주일 10:00		

◆ 한마음 웃놀이 잔치 ◆

▶ 일 시 : 2월17일(주일) 13:00

▶ 장 소 : 지하주차장

· 점심 식사 후에 시작합니다.

■ 한마음 웃놀이 잔치 경품 기증 받습니다.

2월17일(주일)에 열릴 한마음 웃놀이잔치에 경품을 기증을 하실 분들은 개인적으로 또는 구역별로 기증해 주시기 바랍니다. (선물 받았는데 사용하지 않는 물건, 개인이 아끼던 소장품 등등)

■ 여정 성경 공부 개강

· 일반여정 : 3/4(월) 20:00~22:00

(가톨릭서간과 요한묵시록)

3/7(목) 11:00~13:00 (루카복음, 사도행전)

· 은빛여정 : 3/8(금) 10:50~12:00 (역사서1)

■ 성경 통독반 개설

· 개 강 : 3/7(목) 10:50~12:50

■ 성지(聖枝) 수거합니다.

십자가에 걸려두셨던 성지(聖枝)를 2월28일(주일)까지 사무실앞 함에 넣어 주시기 바랍니다. 수거된 성지(聖枝)는 태워서 재의 수요일(3월6일)에 사용됩니다.

■ 교무금 은행 납부시

교무금을 은행으로 입금하실 때는 책정자 또는 교적에 있는 분 이름으로 입금하시고, 교적에 없는 이름으로 입금하실 때는 사무실로 전화주시기 바랍니다.

▶ 입금자란에 이름만 기록되면 되는데 이름은 없고 1월분, 2월분으로만 표시하면 찾을 수가 없습니다.

■ 모임 안내

단 체 명	일 시
파티마의 세계사도직	2/12(화) 오전10시
상임위원회	2/14(목) 오후8시
울뜨레아	2/15(금) 오후8시

■ 전례 담당 구역

이번주	시 간	구 역	다음주	시 간	구 역
2월10일	09:00	전례부	2월17일	09:00	전례부
	11:00	용호1		11:00	용호2
	19:30	청년회		19:30	청년회

■ 청소 담당 구역

구 역	일 시	장 소	구 역	일 시	장 소
용호1	2월9일(토)	2층, 3층	용호2	2월16일(토)	2층, 3층

■ 우리들의 정성 (1. 31 ~ 2. 6)

계 정	봉헌금액
교 무 금	5,410,000
과년도교무금	260,000
주 일 헌 금	3,405,200
특 별 헌 금	1,753,500
합 동 미 사 예 물	10,843,000
감 사 헌 금	350,000
성 소 후 원 금	110,000
기타헌금(초봉헌금, 꽃봉헌금)	430,000

■ 감사헌금

2만(이순애, 김성태) 3만(이정선, 설증향) 5만(손병희)
20만(익명)

계 : 350,000

■ 초봉헌금

1만(김순자, 김춘화) 3만(오영신) 5만(허선행, 정병우, 현은경) 10만(익명, 이범호)

계 : 400,000

■ 꽃봉헌금 : 3만(이숙희)

화 답 송	
연 중 제 5 주 일	

“오늘 성당에 처음 나오신 분들을 진심으로 환영합니다.”

2019. 02. 10.

<p>미 사 시 간</p> <p>평 일 월 오 전 6:30 화·목 오 후 7:30 수·금 오 전 10:00</p> <p>토요일 오 후 7:30(평주예) 오 후 10:00(평주예)</p> <p>주 일 오 전 6:30(새벽) 오 전 9:00(학) 오 전 11:00(교) 오 후 3:00(외국인) 오 후 7:00(청년)</p>	 <p>원곡성당 (노동자 성 요셉) 안산시 단원구 화랑로 107 3층</p> <p>본 당 : wongok@casuwon.or.kr 카 페 : cafe.daum.net/wongok844</p>	<p>본당신부 : 김종훈(아우구스티노) 사목회장 : 임동수(요 셉) 연령회장 : 강길연(루치아)</p> <p>사 제 관 : 491-2065 사 무 실 : 491-2064 F495-2986 사목회장 : 010-6241-4328 연령회장 : 010-2282-0893</p>
--	--	--

화답송 (후렴) 주 님, 천 사 들 앞 에 서 찬 미 노 래 부 르 나 이 다.



“ 감사와 기쁨을 두배로 하느님께! ”

- 재건축 준비 2차 특별헌금
- 2019년 본당 예산수립을 위해 교무금 책정바랍니다. (교무금 납부는 신자의 의무입니다.)
- 본당 총회
 - * 일 시: 2월 10일(주일) 교중미사 후
 - ☞ 총회 후 6층 식당에서 식사 나눔 있습니다.
- 성령기도회 은혜의 밤
 - * 일 시: 2월 11일(월) 저녁 19:30 ~
 - * 강 사: 차준순 글라라
 - * 장 소: 6층 강의실
- 울뜨레야 주최 본당 책사대회
 - * 일 시: 2월 17일(주일) 교중미사 후
 - * 장 소: 6층
- 첫 미사
 - * 일 시: 2월 19일(화) 저녁 7시 30분
 - * 집 전: 양기승 요한 신부(예수마음선교회)
 - * 서품일: 2019년 1월 30일
 - ♥ 신부님의 영육간의 건강을 위해 많은 기도와 미사에 오셔서 축하해 주시기 바랍니다.
- 고3 졸업 여행
 - * 일 시: 2월 23일(토) ~25일(월)
 - * 장 소: 강원도 일원(강릉,속초,대관령 외)
 - * 참가비: 1인 2만원
- 성지가치 회수합니다.(성전 입구 회수함)
 - * 기 간: 2/17(주일)~ 3/03일(주일)
 - ☞ 재의 수요일: 3월 7일(수)
- 본당 주간 행사
 - * 전례분과월례회: 2/12일(화) 저녁미사 후
 - * 청소년 위 원 회: 2/12일(화) 저녁미사 후
 - * 해 설 단 월 례 회: 2/14일(목) 저녁미사 후
 - * 꾸 리 아 월 례 회: 2/15일(금) 저녁7시30분

■ 교우 소식

- * 전입을 환영합니다.
 - 20구역(대림@): 손은숙(아네스)
- * 축하해 주십시오.
 - 10구역: 신혜영(소화데레사) 첫째 출산
 - 11구역: 정은혜(그라시아) 셋째 출산

■ 교중미사 후 커피봉사(구역 형제회)

- * 금 주(2/10): 2구역 * 차 주(2/17): 3구역

■ 성당 청소는 매주 토요일 10시 미사 후

- * 금 주(2/16): 10구역 * 차 주(2/23): 11구역

■ 주보 봉사자

- * 금 주: 황금 궁전Pr. / 구세주의 모후Pr.
- * 차 주: 상지의 옥좌Pr. / 애덕의 모후Pr.

■ 봉헌구역

- * 금 주(2/10): 5구역 * 차 주(2/ 17): 6구역

■ 우리들의 정성(1월 31일 ~ 2월 6일)

수 입		지 출	
미 사 예 물	510,000	보 통 예 금	682,000
교 무 금	2,840,000	미 사 예 물	2,290,000
주 일 헌 금	2,092,000	제 전 비	55,900
특 별 헌 금	455,000	전 교 비	53,600
감 사 헌 금	550,000	행 사 비	300,000
과년도교무금	610,000	사 제 관 운영비	880,000
건 축 헌 금	330,000	청년활동지원비	200,000
기 타 헌 금	68,000	청소년행사지원비	2,065,620
후 원 금	100,000	후 원 금	150,000
성 소 후 원 금	30,000	복 리 후 생 비	150,000
사회복지후원금	30,000	수 수 료 수 선 비	131,800
		통 신 비	50,000
		잡 비	110,000
		특 별 헌 금	455,000
합 계	7,615,000	합 계	7,573,920

■ 주일미사 참례 인원

신자수: 1,978 참례율: 28.51%

토 요	새 벽	학 생	교 중	청 년	계
76	103	124	199	62	564

천주교를 알고자 하시는 분은 본당신부 또는 사무실로 연락 바랍니다.



천주교원삼성당
Wonsam Catholic Church

성 정하상 바오로 원 삼 성 당

용인시 처인구 원삼면 고당로 16번길 13
<http://cafe.daum.net/ws1313>

주임신부 : 이 철 민 (안토니오)
총 회 장 : 김 동 성 (베 드 로)
연령회장 : 송 주 훈 (엘레지오)
010-8842-8563
사 무 실 : 031-332-3457
팩 스 : 031-332-1531
<고초골 피정의 집 예약>
피정의 집 : 031-337-0470

† 미사시간 안내 †

월요일	06:30	토요일	15:00학생, 19:30
화 · 목	19:30	매월첫주(토)	10:00성모신심
수 · 금	10:00	주일	08:00, 10:30교중

본당 청소 · 전례 담당구역

청 소	전 례	청 소	전 례
2/9 10:00	2/10 10:30	2/16 10:00	2/17 10:30
고 초 구 역		넓 실 구 역	

특별헌금

- 2월 10일 장기수선기금

병자영성체 신청

- 일 시 : 2월 14일(목) 오전 9시 출발합니다.
- 거동이 불편하여 미사에 참여하지 못하는 분이 주변에 계시면 2월 13일(수)까지 각 구역 반장님께 신청해 주시기 바랍니다.

세례자 첫 고해

- 일 시 : 2월 16일(토) 18:00 성전고해실
- 대 상 : 12월 23일(주일) 세례자 전원

예비신자 모집

- 예비신자를 모집하니 많은 분들이 입교하실 수 있도록 권면해 주시고 신청하여 주시기 바랍니다.
- 입교식 : 2월 24일(주일) 교중미사
- 문의 : 선교사 (한 베르나르도 010-7208-2234)

대보름맞이 구역별 민속놀이 한마당

- 일 시 : 2월 24일(주일) 교중미사 후
- 종 목 : 윷놀이, 투호, 제기차기 등
- 구역별 7팀, 학일리수녀원팀
- 교중미사 후 점심나눔이 있습니다.

- 가정초(2,500)를 신청하신 분은 사무실에서 찾아가시기 바랍니다.

단체별 소식 및 모임

- 성가단 : 2월 13일(수) 21:00
- 율뜨레야 : 2월 15일(금) 19:00
- 바다의별Cu : 2월 16일(토) 18:00
- 청소년위원회 : 2월 16일(토) 18:00
- 성인복사단 : 2월 16일(토) 저녁미사 후

사무실 소식

- 전입오신 가정은 교패를 사무실에서 수령 하시기 바랍니다.
- 집축복, 차량축복 신청 바랍니다.

전입오신 분을 환영합니다.

전입교우	구역	오시는 본당
노인환	사도요한	좌전 수원교구 / 동천
김화자	커타리나	좌전 수원교구 / 동천
노상순	미카엘	좌전 수원교구 / 동천

지난주 재정 현황

1/28(월)~2/3(주일)

주일헌금	1,467,000
교 무 금	1,300,000
사제양성후원금	300,000
성소후원금	30,000
사회복지후원금	10,000

지난주 미사참례 현황

1/28(월)~2/3(주일)

평일	월	화	수	목	금
	34	96	65	25	62
주일미사 참례자 : 355명 / 총 897명 (39%)					

고초골 피정의 집 소식

- 최주교님과 함께하는 월례피정(일일피정)
 - 일 시 : 2월 12일(화) 09:30 ~ 14:30
 - 장 소 : 고초골 피정의 집
 - 주 제 : 가정-나에게 무엇인가?
- ※ 많은 관심과 신청 바랍니다
- 메주판매
 - 판매가격 : 1말(5장) 120,000원



주님, 천사들 앞 - 에 서, 찬미 노래 부 르 나 이 다.

본당 교무금 및 발전후원 계좌
(예금주 : 원삼성당)
신협 131-018-695822

사회복지후원 계좌
(예금주 : 원삼성당 사회복지)
신협 131-018-695904

성소후원회 계좌
(예금주 : 원삼성당 성소후원)
신협 131-018-695884

<p>사 무 실: ☎216-4766</p> <p>주임신부: 이승남(세바스티아노)</p> <p>본당수녀: 함마리스텔라</p> <p>☎216-4767</p> <p>총 회 장: 김진대(클레멘스)</p> <p>연령회장: ☎010-8746-8827</p>	<div style="text-align: center;">  <p>원천동 성당 (성 가브리엘 대천사)</p> </div> <p>수원시 영통구 월드컵로 95 (원천동)</p> <p>woncheon@casuwon.or.kr</p>	<table border="1"> <tr> <th colspan="2">주일 미사</th><th>평일 미사</th></tr> <tr> <td rowspan="2">토</td><td>19:00 중고생 (토요일 저녁 주일미사)</td><td>월 06:30</td></tr> <tr> <td>06:30 성인</td><td>화 19:00</td></tr> <tr> <td rowspan="3">주 일</td><td>10:30 교중</td><td>수 10:00</td></tr> <tr> <td>16:00 어린이</td><td>목 19:00</td></tr> <tr> <td>19:00 청년</td><td>금 10:00</td></tr> </table>	주일 미사		평일 미사	토	19:00 중고생 (토요일 저녁 주일미사)	월 06:30	06:30 성인	화 19:00	주 일	10:30 교중	수 10:00	16:00 어린이	목 19:00	19:00 청년	금 10:00
주일 미사		평일 미사															
토	19:00 중고생 (토요일 저녁 주일미사)	월 06:30															
	06:30 성인	화 19:00															
주 일	10:30 교중	수 10:00															
	16:00 어린이	목 19:00															
	19:00 청년	금 10:00															

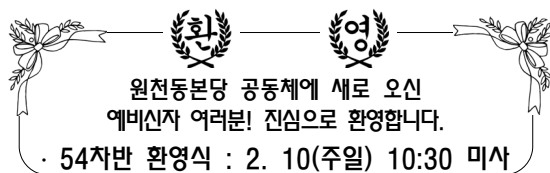

● 본당 특별 미사 및 행사 일정

내 용	일 시
오블라띠 선교수도회 후원미사	2. 16(토) 10:00 (매일 셋째 토요일) - 후원을 위한 봉헌 있습니다.
전입교우 환영식	2. 17(주일) 10:30 미사 후
남수단 선교 후원미사	2. 20(수) 10:00 (매일 셋째 수요일) - 후원을 위한 봉헌 있습니다.
병자영성체	2. 21(목) 09:40 출발 - 2. 16(토)까지 구역장님을 통해서 사무실에 신청
차 축복	2. 21(목) 19:00 미사 후 - 2. 19(화)까지 사무실에 신청

● 첫 영성체 신청 부모 첫 모임

- 일시: 2. 10(주일) 16:00 미사 후 (자하강당)

● 초/중/고 주일학교 등록 접수: 1년 4만원

● 2019년(제13기) 가브리엘 원천대학 접수

- 대상: 65세 이상 어르신
- 접수기간: 2. 8(금)~24(주일)
- 개강미사: 3. 1(금) 10:00
- 수업내용: 은빛성서 후 취미반
- 재능봉사 하실 분 010-3215-9958로 연락바랍니다.

● 단체 모임 및 봉사 일정

단체명	일 시	장 소
요셉회	2. 14(목) 11:00	지하 8호
매탄주력2 구역	2. 16(토)~17(주일)	청소/전례
연령회	2. 21(목) 10:00	지하강당

2차 헌금에 정성된 봉헌 바랍니다!

⊕ 이번주일, 다음주일 <본당 보수공사기금 마련>

● 그룹 성경공부 접수: 2/10(주일) 까지

- 개강: 3월 초 (문의: ☎ 010-2434-8482)

과목	대상	일시 (매주)
창세기	처음 하시는 분	목 10:00 / 화 저녁 미사후
탈출기	창세기 수료자	목 10:00 / 화 저녁 미사후
마르코	탈출기 수료자	화 저녁 미사후
요한	마르코 수료자	금 저녁 7:30
이사야	사도행전 수료자	목 저녁 미사후

● 우리들의 정성 [2019. 1. 28.~2. 3]

수입 내역		금 액
교 무	금	6,100,000
주 일	금	3,140,000
특 별 헌 금	대 림 저 금 통	688,130
	사제양성후원	566,200
감 사	금	160,000
과 년 도 교 무 금 (2 0 1 8 년)		1,470,000
건 축	금	400,000
후 원 금	제 대 초 봉 헌	630,000
	주일점심나눔	100,000
성 소 후 원	금	187,000
감사헌금	유청자(로사) 10만원	
	박희영(데레사) 5만원	
	최기용(안드레아) 1만원	
주일점심나눔	전성구(전장운요한) 10만원	

● 교무금 및 주일미사 참여 현황 [2019. 2. 3. 현재]

교무금 책정 현황		주일미사 참여 현황	
총 세대	1,536세대	총 신자	3,721명
책정 세대	384세대	미사 인원	853명
책정률	25.00%	참례율	22.92%

좋은사람들	디딤돌 공인중개사	피개지존 아주대점	★중고차 상담★
방문요양♥방문목욕 가족이 되어 드립니다! ☎010-6344-5676 대표 양광석 도미니코	원룸, APT, 상가, 토지, 주택 아주대삼거리 에스프라자 뒤 ☎ 212-7711 010-2382-9407 윤재준(루시아) / 남태현(베드로)	김치찌개, 동태찌개, 닭 김치 볶음탕 < 포장 가능 > ☎ 216-1046 010-9515-9407 대표: 남성현(마르꼬) 영통구 월드컵로193번길 81-8	●가톨릭 대표중고차, 가톨릭카 ●전차중 좋은가격 매입•판매 대표 이균상 알렉시오(아주대87) 상담 010-6329-9282 www.CATHOLICA.co.kr
요양보호사 상시모집			

2019년 02월 10일

미 사 시 간 안 내		 월피동성당 (한 국 순 교 성 인) 안산시 상록구 부루지성모길 6 사제관 483-5406 수녀원 411-0631 사무실 482-7075 팩 스 402-2106 연령회장 : 010-4529-0132	예비신자 교리시간	
토요일	18:30		주일	09:00(성인/군인)
주일미사	07:00 10:30 19:30		금	11:00(성인)
평일미사	06:30 월 10:00 수.금.토(첫토) 19:30 화.목		토	16:30(학생) 19:30(성인)
			유아세례	짜수달 둘째 (토) 17:00
			병자명성체	첫째 (목) 09:30



☐ 2019년도 주일학교 등록

- 등록기간 : 2월 9일(토) ~ 3월 2일(토)
- 대 상 : 6세 ~ 고3
- 등 록 비 : 1만원

☐ 가톨릭 그룹성서 모집 안내

새벽부터 일어나 도움을 청하며 당신 말씀에 희망을 둡니다(시편 119,147)

- 접수기간 : 2월 1일(금) ~ 2. 28(목)
- 개강미사 : 3월 10일(주일) 교중미사
- 과 목 : 창세기/탈출기/마르코/요한/사도행전
- 공부기간 : 6 ~ 7개월
- 공부시간 : 월요일 오전 10시 ~ 12시
오후 8시 ~ 10시
- 문 의 : 010-8907-1906

☐ 본당 총회

- 일 시 : 2월 17일(주일)

☐ 한국순교성인대학 학생모집

- 대 상 : 만 65세 이상
- 기 간 : 2월 3일(주일) ~ 24일(주일)
교중미사 전·후
- 회 비 : 여정교육비 1만원
입학금 1만원
월회비 5천원
- 취 미 반 : 노래/서예/윷놀이/탁구/문예
- 개강미사 : 2월 28일(목) 오전 10시

☐ 본당 척사대회

- 일 시 : 2월 24일(주일) 교중미사 후

☐ 성지가지 수거

작년 주님수난성지주일에 축복한 성지가지를 3월 3일(주일)까지 가져오세요.

- 수거함 : 성전입구, 사무실

☐ 위원회 및 단체 월례모임

단 체 명	일 시
선교분과 월례회의	2/10(주일) 교중미사 후
평단협 월례회의	2/12(화) 저녁미사 후
청소년 위원회	2/12(화) 저녁미사 후
말씀봉사자 회합	2/14(목) 저녁미사 후
전례분과 월례회의	2/17(주일) 교중미사 후
복사 자모회	2/19(화) 저녁미사 후
교리교사 회합	2/26(화) 저녁미사 후
상임위원회	2/28(목) 저녁미사 후
* 위원회 및 단체 월례 모임 날짜를 매월 마지막 주일까지 사무실로 알려 주세요.	

☐ 봉헌금 내역(1/31 ~ 2/6)

- 주일헌금(1차) 2,770,000원
- 주일헌금(2차) 1,004,000원
- 교 무 금(76명) 4,993,000원
- 건축헌금(38명) 1,440,000원
- 설 합동위령미사예물(388명) 13,060,000원

• 오 늘 2차헌금 : 건축헌금(리모델링)
• 다음주일 2차헌금 : 건축헌금(리모델링)

교무금, 건축헌금, 감사헌금 무통장 입금안내 신협 131-002-040259(월피동성당)

천주교 수원교구 위례성데레사성당

우)13646 성남시 수정구 위례광장로 19, 아이페리온 12층
사무실 031) 698-4140. FAX) 698-4180 밴드: 위례성데레사성당

주임신부 : 박필범(야고보)
총 회 장 : 방성호(스테파노)
연령회장 : 박원봉(스테파노)
010-4739-6233
성당E-mail :
changggok@casuwon.or.kr

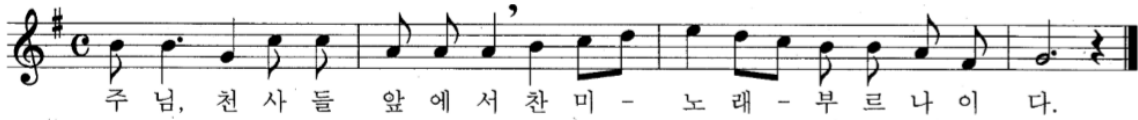

† 2월10일 연중 제5주일

■ 금주 2차 헌금 : 성당건축 헌금

■ 차주 2차 헌금 : 성당건축 헌금

■ 성가번호

입당	9	봉헌	221,512
성제	175,167 /497(교중),156	파견	411

■ 새 성전 봉헌을 위한 성경필사

2/11 탈출기 9장1절-10장6절	2/18 탈출기 15장22절-16장36절
2/12 10장7절-11장10절	2/19 17장1절-18장27절
2/13 12장1절-12장42절	2/20 19장1절-20장21절
2/14 12장43절-14장14절	2/21 20장22절-21장37절
2/15 14장15절-15장21절	2/22 22장1절-23장13절

■ 지역성가 일정 안내

순번	일정(매월 말일)	지역
1	19년 2월 24일	57지역 힐스테이트
2	19년 3월 31일	35지역 LH주공(고운마을)
3	19년 4월 28일	63지역 플로리제

■ 14지역 모임안내

- 위례역푸르지오 신자들의 모임 있습니다.
- 일시: 2월17일(일) 11시미사 후
- 장소: 교리실1
- 많은 참석 부탁드립니다.

■ 환자영성체 안내

- 일시: 2월22일(금) 오후2시

■ 성소후원회 정기기도모임 안내

- 일시: 매월 넷째주 토요일 저녁미사 후(2.23)
- 장소: 회합실2

■ 홍보분과 위원 모집 안내

- 홍보분과 위원을 모집합니다.
- 봉사내용: 홈페이지 제작 관리, 사진·동영상 촬영
- 사무실로 신청바랍니다.

■ 교무금 입금 계좌 안내

신협 : 131-018-510682

(예금주: 위례성데레사성당)

[입금시 꼭 납부자의 성명과 세례명을 기재바랍니다]

예) 교무/홍길동박으로, 건축/홍길동박으로, 감사/홍길동박으로

■ 교무금·건축헌금 납부 및 책정 안내

(방문 또는 전화)

(2월3일 현재)

	책정율	납부율	미책정 세대
교무금	34.8% 468세대	31.1% 419세대	878세대
건축헌금	43.3% 583세대	24.1% 324세대	763세대

2019년도 교무금 및 건축헌금 책정바랍니다.

■ 성소후원회 모집

- 본당 성소후원회 회원을 모집합니다.
- 신청: 성소분과 및 사무실
- 납부방법: 성소분과(헌금) 매달 넷째주 토~일 / 사무실(헌금) / 계좌이체(신협 131-018-510682)

■ 첫영성체 접수 안내

- 접수기간: 2월1일(금)~3월3일(일)
- 대상: 초3~초6
- 접수방법: ① 사무실 접수
② 이메일 접수 wrst1hc@daum.net

■ 본당 강론영상 인터넷 업로드 안내

- 유튜브에 본당 채널을 개설하였습니다.
- 신부님 강론과 본당 행사에 관해 올릴 예정입니다.
- 경로: 인터넷> 유튜브> 위례성데레사성당 검색
- 신자분들의 많은 관심부탁드립니다.

■ 성지가지 회수 안내

- 2월24일(일)까지 회수함에 넣어주시기 바랍니다.
- 2월25일(월)에 태웁니다.

† 미사 시간 및 예절 시간

주 일 미 사		평 일 미 사		고해 성사 : 매 미사 30분 전 유아 세례 : 매월 첫째 토요일 16시 (일주일 전 신청) 환자영성체 : 매월 셋째 금요일 14시 (일주일 전 신청) 성 시 간 : 매월 첫째 목요일 19 : 30 미사 후 혼 인 : 1개월 전 서류 접수 후 면담 집. 상가. 자동차 축복 : 사무실 신청 (일주일 전 신청) 병자 성사. 장례 발생시 : 사무실 연락
중.고등부(토)	저녁 7시 30분	월	오전 9시	
오 전	9시	화	저녁 7시 30분	
교 중	11시	수	오전 10시	
어린이	오후 4시	목	저녁 7시 30분	
청 년	저녁 6시	금	오전 10시	
저 녁	저녁 8시 30분			

“미사 참례를 위한 발걸음 하나하나를 천사들이 세고 있습니다.”(성 아우구스티누스)

주임신부 배명섭(안드레아) 보좌신부 최재현(요한사도) 총 회 장 박상호(대견안드레아) 연령회장 지병륜(윤호요셉) 010-8707-2800 사 무 실 031-269-3143~4 팩 스 031-269-1929	 <div> 율전동성당 (영원한 도움이신 성모 마리아) 우 16324 수원시 장안구 서부로 2162-6 카페주소 : http://cafe.daum.net/cayuljeon </div>	미 사 시 간	
		월	오전 6:00
		화	오전 10시, 오후 7:30
		수,금	오전 6:00, 10:00
		목	오전 6:00, 오후 7:30
		토	오전 6:00, 오후 4:00 오후 7:30
		주일	오전 6:00, 오전 8:30 오전 10:30, 오후 7:30
<div> <ul style="list-style-type: none"> • 유아세례 : 매월 둘째 주 토요일 오후 5시 30분 • 예 비 자 · 목요반 오전 10시, 토요반 오후 8시 30분 교 리 · 목요반 오후 8시30분, 주 일 오전 9시 • 성모신심미사 : 매월 첫째 주 토요일 오전10시 • 성 시 간 : 매월 첫째 주 목요일 • 병 자 영성체 : 매월 셋째 주 목요일 </div>			
<div> 성경 공부를 통한 주님과 친교를 이루는 공동체 </div>			
<div> ‘ 기도는 호흡이다 - 기도를 호흡처럼 ’ </div>			
<div> <ul style="list-style-type: none"> • 일상기도(아침, 저녁, 삼종 기도) 바치기 • 하느님 자비의 시간(오후3시) 함께 기도하기- 주님의 기도, 성모송, 영광송 • 예수기도 자주 바치기 </div>			
<div> 주 예수 그리스도님! ()에게 자비를 베푸소서! 아멘. </div>			

☞ 함께 하는 성경 통독

6주차	분 량	
2월 11일-2월 16일	월	민수 20,14-24,25
	화	민수 25,1-18
	수	민수 25,19-27,11
민수기 20,14-36,13	목	민수 27,12-30,17
	금	민수 31,1-33,49
	토	민수 33,50-36,13

☞ 성지가지 회수

지난해 각 가정에 걸어둔 성지가지를 수거합니다. 성당입구 및 사무실에 비치된 수거함에 비닐을 제거 후 넣어주시기 바랍니다. 수거된 성지가지는 태워서 재의 수요일(3/06)예식 때 사용 됩니다. 각 가정에 걸어 두셨던 성지가지를 3월3일(주일)전 까지 성당으로 가져오시기 바랍니다.

☞ 2019년도 사목평의회 총회

- 일시: 2월 17일(주일) 교중미사 후
- 장소: 마리아홀
- ※ 총회 후 마리아홀에서 식사 제공됩니다.

☞ 새가족 찾기 운동 전개

우리가족 새가족 찾아 하느님께 봉헌합시다
▶ 기 간: 2019년 1월 1일~2019년 2월 28일 ※ 매 미사 전 새가족 찾기 기도 (기도문은 성당에 비치되어 있습니다. 사용 후 제자리에 아주세요)
▶ 입교식: 2019년 2월 10일 교중미사 중
▶ 목요반: 2019년 2월 14일(목)오전 10시
▶ 토요반 : 2019년 2월 16일(토)오후 8시30분
❶ 선교는 우리의 의무요 사명이다 ❶

☞ 청년회 동계 엠티

- 일시: 2월 16일(토)-17일(주일)
- 장소: 용인 민속촌(양지 로그스토리 팬션)
- 회비: 30,000원
- 대상: 모든 청년
- 문의: 010-7374-7227(청년회장)

☞ 병자영성체

2월 21일(목) 병자영성체가 있습니다. 해당되시는 가정에서는 반·구역장님을 통해 사무실에 신청해 주시기 바랍니다.

☞ 초등부 주일학교 어린이 봉사자 나들이로 인하여 2월 23일(토) 어린이미사가 없습니다.

천주교 수원교구 은 계 동 성 당 주임신부 : 최진혁 (세바스티아노)	총회장: 박지순 안토니오 연령회: 010-8360-5945 사제관 : 373-2795 사무실 : 373-2794 F A X : 373-2790 (위)18487 화성시 동탄면 장주1길 11 http://cafe.daum.net/dmsrPehd eungye@casuwon.or.kr
--	---

미사 안 내	평일	월 화 목 수 금	오전 6시 오후 7시 30분 오전 10시
	주일	토	오후 3시 어린이 미사(성가정미사) 오후 7시 (중.고등부, 토요일 저녁주일미사)
			오전 7시 주일 아침미사 오전 11시 교중미사
		일	

성모 신심 미사 : 매월 첫 토요일 10시			
여비미사	(주일) 오전 9시 30분		
성가단	매월 첫 목요일 저녁미사 후		
병자 영성체	매월 둘째 목요일 오후 5시		
유아세례	작수달 둘째토요일 오후 4시 30분		
성당 청소년부(토요일 오전 10시)			
첫째주	루카, 시몬과 야고보	둘째주	요한
셋째주	마태오	넷째주	마르코
	다섯째주	전신자	

은계동성당 관할로 이사오신 가정은 전입신청하여 주시기 바랍니다.

천주교에서는 본인이 거주하는 지역 성당에 교적을 두는 것을 원칙(속주주의)으로 하고 있습니다. 따라서 본인의 주소지 관할성당이 곧 교적본당이 됩니다. 은계동성당 관할지역으로 이사오신 가정은 교적을 옮기시고 은계동본당 신앙공동체와 함께 신앙생활을 하시기 바랍니다.

- 현재 입주중인 시티자이, 센트럴푸르지오 가정은 협조바랍니다 -

전입을 환영합니다.		
구역	성명	소속구역장
자이	이상범 베드로	이엘리사벳 010-9090-8534
운암3-1	장성란 마리아	배체칠리아 010-5777-6898

우리들의 정성 (1/28 ~ 2/3)	
주일헌금 (1,2차)	2,455,000원
교무금	2,830,000원
제대초봉헌	300,000원
건축헌금	130,000원
자이떡 판매	324,000원
주일전례구역	금주 : 은계 차주: 금곡
주일미사참례	신자수 2,178명, 참례수 644명
교무금납부현황	
총세대: 920 책정세대 234 납부세대 171	
-교무금을 온라인으로 이체하시거나 자동이체로 납부하시는 분들은 '입금자'란에 책정하신분의 이름과 세례명을 꼭 기입하여 주시기 바랍니다.	
-교무금의 성실한 납부를 위하여 자동이체를 신청하여 주시기 바랍니다.	
- 교무금 자동이체 -	
신협 131-017-885922 은계동성당	

- ※ 연령회 회합: 2월 10일(주일) 교중미사 후
- ※ 환자 영성체: 2월 14일(목) 17시
- ※ 구역장, 반장 회합: 2월 14일(목) 저녁미사 후
- ※ 2019년 초, 중, 고 주일학교 등록 안내
 - 등록기간: 2월 16(토)~3월 2(토)일 주일미사 전, 후
 - 1년 등록비 한자녀: 8만원, 두자녀이상 12만원
 - 대상: 유치부(6세) ~ 초등 6 학년 (첫영성체 교리 포함)
 - 중. 고등부: 중 1학년 ~ 고등 2학년
 - 주일학교 개학: 3월 2일(토) 15시 어린이 미사
19시 청소년 미사
- ※ 초등부, 중.고등부 주일학교 교사모집
 - 하느님의 사랑을 아이들과 함께 나누며 봉사할 교사를 모집합니다. (부.모 교사 환영)
 - 문의: 주일학교 교감: 010-6600-0519
- ※ 성가단원 모집
 - " 하느님 사랑을 영원토록 노래하리라"
 - 성가를 좋아하는 사람 누구나 환영합니다 -
 - 문의: 성가단장 010-8131-0993
- ※ 성지(聖枝)가지 회수 안내
 - 3월 6일 '재의 수요일 예식'을 위해 성지가지를 회수합니다.
 - 2월 24일(주일)까지 성전 입구 성지가지 회수함에 넣어 주시기 바랍니다.

천주교를 알고자 하시는 분은 본당 신부님, 또는 사무실에 문의 하십시오.

<p>○ 미 사 안 내 ○</p> <p>평 일 : 새벽 6시 00분 ☞ 월 오전 10시 ☞ 수·금 저녁 7시 30분 ☞ 화·목 토요일 저녁 : 오후 4시 (어린이미사) 저녁 7시 30분(은행동)</p> <p>주 일 : 새벽 6시 00분(은행동) 오전 9시 (은행동교중앙미사) 오전 11시(단대동교중앙미사) 저녁 7시 30분</p>	 <p>은행동성가장교회 (성기정의 보호자이신 성 요셉)</p> <p>13179 경기도 성남시 중원구 금광2동 4245번지 경기도 성남시 중원구 산성대로396번길 13</p>	<p>주임신부 : 염 지원(베드로) 전교수녀 : 노 소피아 김 프란치스카</p> <p>주임신부 : ☎ 746 - 0235 수녀원 : ☎ 746 - 0234 사무실 : ☎ 746 - 0232 FAX : ☎ 746 - 0233 총회장 : 010-9776-8338 연령회장 : 010-4748-7429</p>
---	--	---

<p>성사 안내</p>	<p>·혼인면담 : 수시로 ·병자영성체 : 매월 둘째 주 금(10시미사후) ·고해성사 : 매 미사 30분전 ·예비신자 교리시간 : 단대동 사무실에 문의(733-3004)</p>
-------------------------	--

구역 반 모임에 적극 참여합시다!! 구역 반 활동에 적극 동참합시다!!

<p>연중 제5주일</p>	 <p>주 - 님, 천사를 앞 에서 찬미 노래 부르 나 - 이 다.</p>
----------------	---

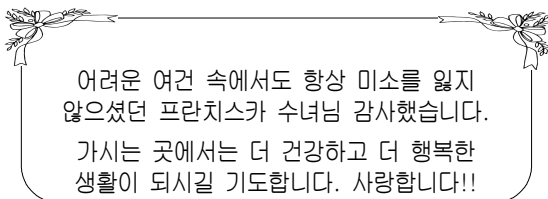

어려운 여건 속에서도 항상 미소를 잃지
않으셨던 프란치스카 수녀님 감사했습니다.
가시는 곳에서는 더 건강하고 더 행복한
생활이 되시길 기도합니다. 사랑합니다!!

※ 김프란치스카 수녀님이 소임 이동을 하십니다.

2월13일(수) 오전10시 미사후에 다음 소임지인
김화본당으로 떠나십니다.

◆ 2차헌금 안내

이번주일(2/10)	장기수선금
다음주일(2/17)	장기수선금

◆ 단체 회합 안내

봉사자전체 회의	2/12(화) 20:00
평 단 협	2/13(수) 20:00
울뜨레야	2/15(금) 20:00
연령회	2/17(주일)9시미사후

◆ 전신자 성경통독 안내

“말씀이 사람이 되시어 우리 가운데 사셨다.”(요한 1, 14)

날짜	요일	범위
2월11일	월	티토1- 필레1
2월12일	화	히브 1- 5장
2월13일	수	히브 6-10장
2월14일	목	히브11-13장
2월15일	금	야고 1- 5장
2월16일	토	1베드 1- 5장
2월17일	주일	2베드 1- 3장

※ 성경을 읽는 것 자체가 기도입니다. 전신자가 참여하여
말씀으로 이루어진 성전을 지읍시다.

◆ 성전건립을 위한 묵주기도에 적극 동참 바랍니다.

묵주기도누적단수(2/3현재)	9,973,965
-----------------	-----------

◆ 2차 신약성경 통독 및 성경공부 시작

-일시 : 2월27일(수)부터 매주 화 수 목 금 14:00

-장소 : 단대동성당 성전

-강사 : 염지원베드로 신부님

◆ 내자리 내가 봉헌하기(장외자 봉헌)

1인 1좌(20만원)봉헌으로 새성당 성물봉헌에 동참해
주시기 바랍니다(성물봉헌금도 기부금영수증 발급대상임).

◆ 지역물품 판매 안내

*1지역 : 참기름, 들기름, 문의처 : 010-8769-5304

*2지역 : 건표고(620g) 표고가루(400g)=25,000원
문의처 : 010-9007-1112

*3지역 : 어묵, 조청, 문의처 : 010-2845-2621

*4지역: 매주일말 110,000원(택배비 포함) 매일전병(1만원)
문의처 : 010-8511-4323

*5지역 : 감자떡(1만원) 수수부꾸미(1만원)

문의처 : 010-6283-3429

*6지역 : 아로니아 선물세트 문의처 :010-2339-1939

*8지역 : 미역, 다시마, 멸치

문의처 : 010-7770-3786, 010-8714-4139

*9지역 : 쌀 문의처 : 010-4720-9891, 010-3789-6027

◆ 승합차 운행 봉사자

2월2주 (2/10)	2월3주 (2/17)	2월4주 (2/24)	3월1주 (3/3)
여상현 사몬	천정국 요한	정득상 프란치스코	윤주일 베드로
정복수 야고보	정복수 야고보	정복수 야고보	정복수 야고보

천주교를 알고자 하시는 분은 이웃 천주교 신자들 또는 사무실에 문의하십시오.

2019년 2월 10일

【 연중 제5주일 】

미 사 시 간				 성 요한 크리소스토모 의왕성당 경기도 의왕시 부곡중앙남5길 23 (상동 215-40) 홈페이지: http://www.cauiwang.or.kr E-mail: uiwang@casuwon.or.kr (사무실)	주 임 신 부: 김부호 베드로	
주일	09:00 (일반), 11:00 (교중) 17:00 (청소년통합미사)				교 수 녀: 한 빼르뻬아	전 종 회 장: 진광용 빈첸시오
	월	06:00	수,금 10:00			
화.목	19:30 (첫 목요일 성체강복)				사무실 031) 462-5000	연령회장 이안토니오: 010-3798-2752
토	10:00 (첫 토요일 성모신심미사) 19:30 (토요 주일 저녁미사)					
				F A X 462-5003 유치원 461-0255		

화
답
송



† 특별헌금(2차) 안내

일자	특별헌금
2월10일	본당성소자후원
2월17일	실로암환경개선기금

† 레지오 마리아 전단원 교육

- ☞ 대상 : 천사들의 모후Cu., 일치의 모후Cu. 전단원
- ☞ 일시 : 2/10(주일) 13:30~16:00
- ☞ 장소 : 성전
- ☞ 준비물 : 묵주, 활동수첩, 필기도구

† 연령회 월례회의

- ☞ 일시 : 2/10(주일) 교중미사 후
- ☞ 장소 : 유아실

† 어농성지 복사학교 참여

- ☞ 대상자 : 초등부(3~4학년) 복사단 26명
- ☞ 일시 : 2/12(화)~2/13(수)(1박2일)
- ☞ 장소 : 어농성지
- ☞ 문의 : 복사단자모회장 ☎010-2318-6596
- ※ 사랑하는 마음으로 많은 격려와 후원을 부탁드립니다.

† 환자 영성체 신청

- ☞ 일시 : 2월 21일(목) 오후 2시부터.
- ☞ 구역, 반장님께서서는 사무실로 신청하시기 바랍니다.

† 수녀님 환송 및 환영식

- ☞ 환송식 : 2월 17일(주일) 교중미사 중
- ☞ 환영식 : 2월 24일(주일) 교중미사 중

† 전신자 국수잔치

- ☞ 일시 : 2월 24일(주일) 교중미사 후
- ☞ 장소 : 실로암
- ☞ 형제회연합회가 주관하는 척사대회가 함께 진행되오니 꼭 참석하셔서 흥겨운 시간을 보내시기 바랍니다

† 중고등부 피정 안내

- ☞ 대상자 : 예비 중1학년~고등학생
- ☞ 일시 : 2월 15일(금)~2월 16일(토)
- ☞ 장소 : 양평 성가소비녀회 내림의 집
- ☞ 신청 : 2월 10일(주일) 까지
- ☞ 문의 : 청소년위원회장 ☎010-3425-4901

† 성지(聖枝)회수 안내

- ☞ 재의 수요일 (3/6) 에 사용할 성지를 회수 하니 성전 출입구 앞 또는 사무실의 수거함에 넣어 주시기 바랍니다.
- ☞ 수거기간 : 2/24(주일) 까지

† 일반여정 공부 안내

- ☞ 과목 : 오경 I
- ☞ 일시 : 3월 5일부터(매주 화요일)10~12시
- ☞ 장소 : 교육관
- ☞ 문의 : 교육분과장 ☎010-7688-3653

† 2019년 교무금 신립 안내

- ☞ 교무금은 주님의 은총에 감사하며 교회의 유지와 발전을 위해 정성껏 봉헌하는 신자의 의무입니다.
- ☞ 봉사하는 마음으로 온 가족이 함께 상의하신 후 교무금을 신립하여 봉헌하시기 바랍니다.

★ 교무금 책정현황(2/6현재)

년도	총세대	책정세대	책정율(%)	총납부액(천원)
2019	1,096	259	23.6	14,402
2018	1,096	482	44.0	225,979
2017	1,096	480	43.8	220,678

- ★ 실로암 환경개선 기금은 신립서에 공지해드린 주방기구 및 관련 공사 자금 마련을 위한 특별봉헌이며, 매월 납입하는 것이 아님을 알려드립니다.

† 본당청소

날짜	요일	담당구역
2월 9일	토	장미구역
2월 16일	토	우성1구역

<p>* 미 사 시 간 *</p> <p>주 일 - 08:00 (일반) 10:30 (교중) 19:00 (청년)</p> <p>토 - 10:00 (첫·토 성모신심) 16:00 (어린이) 19:00 (청소년)</p> <p>평 일 - 06:00 (월·수·금) 10:00 (수·목·금) 19:30 (화·목)</p>	 <p>이천성당 원직 없이 임직하신 복되신 동정 마리아</p> <p>주임신부 : 이상현 플로렌시오 보좌신부 : 유병국 요한보스코 사무실 : 635-0552 / 유치원 : 633-6370 / 연령회 : 635-0555 주 소 : 17375 경기도 이천시 중리천로 32 FAX : 635-0553 홈페이지 : http://www.caich.or.kr E-mail : icheon@casuwon.or.kr</p>	<p>* 예비자 교리 *</p> <p>*1월 입교반 : 주일-09:00 *1월 입교반 : 화 -20:00 * 학 생 : 토 -18:00</p> <p>《초대합니다》 입교접수 항시환영</p>
--	--	--

주님 봉헌 축일 제대초 봉헌 감사
총 5,480,000원(오백사십팔만원)

주님봉헌축일에 제대초를 봉헌 해 주신 모든 분들께 감사드립니다. 제대
위에서 미사가 드려질 때마다 켜지는 촛불 속에 여러분의 마음도 주님께
봉헌되고 여러분의 삶이 주님 은총의 빛 가운데 계시길 축원합니다.

첫영성체 교리

- * 기간 : 3월 2일 ~ 11월 24일(그리스도 왕 대축일 첫영성체)
- * 대상 : 초3학년 ~ 6학년
- * 2월 초 부모님 첫모임 추후공지 (신청비 50,000원)

소공동체 봉사자와 본당신부 만남

그간 소공동체 각 반 구역의 교우가정을 돌아 보고 정리한 내용을 가지고 함께 나누는 만남의 시간이 있습니다. 수고하신 봉사자들에게 감사합니다.

2/7(목) 관고지역	2/8(금) 창전2지역	2/12(화) 안흥지역
2/13(수) 호법,마장,갈산1.2구역	2/14(목) 갈산3구역	2/15(금) 창전1지역
2/26(화) 중리2구역	2/27(수) 중리1.3.4구역	2/28(목) 송정.증포지역

여주.이천지구 소공동체 봉사자 교육

접수 : 모전동성당(신청마감 ~ 2월 24일)

구분	교육시간	주제	아미동성당	여주성당
1주	19:30 -	새로운 복음화시대	3/8(금)	3/15(금)
2주	19:30 -	한국 천주교회의 소공동체	3/15(금)	3/22(금)
3주	19:30 -	복음 나누기 7단계	3/22(금)	3/29(금)
4주	19:30 -	소공동체 봉사자의 역할	3/29(금)	4/5(금)

신천지 포교 주의 안내

대학생 자녀를 둔 부모님들은 자녀들이 신천지 활동(대학 동아리)에 빠지지 않도록 주의 해 주시기 바랍니다. 특히 올해 신입생 자녀를 둔 부모님께서서는 각별히 유념 해 주시기 바랍니다.

*신천지 관련 보도 자료

- (1) 긴급진단 “제 청춘을 돌려주세요!” 신천지 피해자의 처절한 절규
- (2) KBS“제보자들” 2018년 12월 3일 영상

예비신자 교리	주 일 09:30 수요일 11:00	 이현성당 성 요한 세례자 용인시 기흥구 이현로 68-1 (보정동 440) 주임신부 : 이성호(스테파노) 548-2297 총 회 장 : 조창행(바오로) 연령회장 : 김재민(바오로) 010-5264-6541 사 무 실 : 548-2288 FAX : 548-2299	※ 미 사 시 간 ※			
고 해 성 사	미사 전 20분		주일	07:00	월	06:00
유 아 세 례	홀수달 둘째 토 17시			11:00(교중) 19:30(청년)	화	19:30
병 자 영 성 체	매월 넷째 금 11시		토	19:30	수	10:00
성모 신심 미사	매월 첫째 토 10시				목	19:30
집,상가,차 축복	상시(사무실 신청)				금	10:00
성체강복,가정미사	매월 첫 목 19:30					



새 생전의 성물 및 장의자 봉헌을 받습니다

신청기간 : 성물 ~ 2/15일 까지
장의자 ~ 2/28일 까지
(문의 : 사무실)



성전건립헌금

봉헌예물봉투에 헌금과 함께 봉헌합니다.

전입 (기간 : 1/01 ~ 1/31)

구역	이 름(세례명)	구역	이 름(세례명)
0203	이현자(가타리나)	0403	김노보(도민고)
0404	이영근(스테파노)	0403	권종일(야고버)
0302	김춘식(스테파노)	0305	하연정(아네스)
0405	김영애(율리안나)	0204	조승희(베네딕도)

※ 전입교우 명찰 수여식은 2월 24일(주일) 11:00 교중미사 중에 있습니다.

초·중고등부 교리교사 모집합니다

문 의 : 초등부 교감 : 권태순 010-8936-8993
중고등부 교감 : 이기형 010-8366-8297

미사참례 (1/28 ~ 2/03 교적신자 : 명)

구분	월	화	수	목	금	토	주일	합계	비율
인원	41	53	98	78	88	77	119	488	607 19.09%

우리들의 정성 (1월 28일 ~ 2월 01일)

구 분	금 액	구 분	금 액
교 무 금	3,620,000	건립 기금	5,080,500
성소·복지후원금	30,000	시설(성물·장의자)	15,700,000
감사 헌금	100,000	총 수 입	25,552,500
기타 수입	1,022,000	총 지 출	167,860,800

건립기금(단위: 천원)

박송자	500	송정화	200	조재연	50	문성곤	150
이영희	110	양인회	150	정홍기	150	길호현	100
김건중	100	오경태	50	고성윤	1,000	김유신	150
오석균	30	이팔희	20	조명웅	100	임수만	20
서대준	100	최재희	150	유진호	150	이계정	50
김승관	200	최효철	100	한미선	150	김남호	50
안용진	100	조윤주	100	윤석택	500	이광철	150
안동원	150	익명	50	익명	200		

감사헌금(단위: 천원)

장은정 100

성물·장의자 봉헌안내

본당 사무실 또는 교우금 통장계좌로 납부해 주시기 바랍니다.

계좌번호 : 1005-302-274407, 우리은행

예 금 주 : 천주교 수원교구 이현성당

(송금시 '신청자명+장의자 혹은 성물'로 표기해 주세요.)

미사 전·후 5분 묵상을 실천합시다.

청년 미사 안내 (주일 저녁 7시 30분)

대 상 : 본당의 모든 청년

모 집 : 청년회 전례부, 성가대 모집합니다

문 의 : 원선우 마르코(010-6276-1119)

조서희 수산나(010-2792-9349)

이현 복음화설명회

일 시 : 2월 10일(주일) 11:00 교중미사 후

장 소 : 성전

연령회 월례회의

일 시 : 2월 10일(주일), 이현 복음화설명회 후

은총의 모후Cu. 월례회의

일 시 : 2월 12일(화) 19:30 저녁미사 후

성전건립을 위한 묵주기도 봉헌

일 시 : 매주 수요일, 금요일 10:00 미사 후

장 소 : 성전

지 향 : 본당공동체의 일치와 성전건립을 위하여,
시공사 (주)도영의 안전한 성전건축과
관계자들을 위해

봉사 및 청소

주차, 전례, 헌금	성 당 청 소
2.10(주일) 3지역	2.14(목) 4지역
2.17(주일) 4지역	2.21(목) 1지역

미 사 시 간		 천주교 신자들의 도움이신 영 마리아 인계동 성당 http://cafe.daum.net/ingyedong.ca.church 주임신부 : 설종권 (요한세례자) 전교수녀 : 나 페브로니아, 박 제오르지아 e-mail : ingye@casuwon.or.kr (우 16487) 수원시 팔달구 권광로 263번길 10	FAX : 214-7932 사무실 : 214-8076 수녀원 : 213-3678 총회장 : 010-5318-8355 위령회장 : 010-9271-3681 * 예비신자 교리시간 * 주일 : 오전 9시30분(성인, 학생)
토	18:00 (어린이,가족)		
주	07:00 (일반미사) 11:00 (교중미사) 18:00 (중고등,청년)		
일	07:00 (월) 19:30 (화,목) 10:00 (수,금)		



축

제오르지아 수녀님 영명축일 축하드립니다.
 2월 15일 영명축일을 맞이하시는 제오르지아 수녀님께
 주님의 은총 안에서 영육간에 건강하시기를 기도드립니다.
 * 축하식 : 2월 10일(주일) 11시 미사

□ **주일헌금 봉헌 (2월 10일 연중 제5주일)**
 * 금주 2차헌금은 본당부채상환 특별헌금입니다.

□ **2019년 초,중,고 주일학교 등록**
 * 대 상 : 초등부 : 유치부(6세~7세) ~ 초6학년,
 중고등부 : 중1 ~ 고3
 * 등록비 : 1인 50,000원 (자녀가 2명 이상인 경우
 둘째 30,000원, 셋째 20,000원)
 * 접수기간 : 1월 26일(토) ~ 3월 9일(토)
 * 접 수 : 초등부, 중고등부 미사 전,후
 * 문의,연락처 초등부 교감 010-2810-7068
 중고등부 교감 010-9884-8790

□ **전신자 묵주기도 100만단 바치기**
 * 2월부터 12월까지 묵주기도 지향을 두고
 묵주기도 5단에 구슬 한 개씩 봉헌함에 넣기
 (제대 앞 봉헌함)
 <기도 지향>

1. 세계 평화와 한반도 평화를 위하여
2. 본당 공동체 활성화와 가정 성화를 위하여
3. 성직자, 수도자의 영육간의 건강을 위하여
4. 냉담자 회도와 지역 사회 복음화를 위하여
5. 소외된 이들, 가난한 이들, 사회적 고통 중에 있는 이들을 위하여

□ **첫영성체 교리 신청 받습니다.**
 * 대 상 : 초등 3학년 ~ 6학년
 * 신청 기간 : 2월 2일(토) ~ 2월 24일(주일)까지
 * 신청, 문의 : 제오르지아 수녀님 010-8070-2176

□ **병자영성체 : 2월 12일(화) 오전 9시**
 * 반장님을 통하여 신청해 주시기 바랍니다.

□ **바오로팔수도회 도서 선교 : 2월 15일(금) 미사후**
 * 사순,부활 묵상서 "새로운 시작,부활이 왔다"

[전례봉사, 선교봉사, 청소봉사 안내]

전례봉사 구역				선교봉사 Pr.				청소봉사 구역	
2월 10일 (연중 제5주일)	07:00	기쁨1구역	2월 17일 (연중 제6주일)	07:00	기쁨3구역	2월 10일	사도들의 모후 Pr. 찬송하울 어머니 Pr	2월 9일	행복3,4구역
	11:00	기쁨2구역		11:00	기쁨4구역	4월 17일	셋별 Pr. 파티마의 성모 Pr	2월 16일	행복5구역
	18:00	중고등부		18:00	중고등부	2월 24일	천상의 모후 Pr. 원죄없이 잉태되신 모후 Pr	2월 23일	기쁨1구역

천주교를 알고자 하시는 분은 본당신부님, 수녀님 또는 사무실에 문의하십시오.

□ **유아세례 : 2월 17일(주일) 11시미사**
 * 유아세례 대상 : 만 6세 이하의 유아
 * 대부모 선정 및 유아 명의로된 가족관계증명서,
 유아세례신청서를 제출바랍니다.
 * 서류 제출, 접수 마감 : 2월 10일(주일)까지 (사무실)
 * 5명 이하일 경우 다음으로 연기됩니다.

□ **성소후원회원을 위한 미사 : 2월 20일(수) 오전 10시**
 * 매월 3번째 수요일은 성소후원회원을 위한 미사로
 봉헌됩니다.

□ **성지가치 회수합니다. : 3월 3일(주일)까지**
 * 재의 수요일(3월 6일)을 위해 성지가치를 회수하오니
 성당 입구 수거함에 넣어주시기 바랍니다.

□ **예비신자 환영식 : 3월 10일(주일) 오전10시**
 * 예비신자 교리 : 3월~8월 (매주일 오전 9시30분)
 * 예비신자 입교식 : 4월 7일(주일) 11시 미사중

□ **초등부자부회 회원 모집**
 * 신청,문의 : 초등부자부회장 010-3081-1934

□ **판공성사를 보신 후에는 성사표를 꼭 제출해
 주시기 바랍니다.**

□ **개인컵(텀블러 혹은 머그컵) 지참 및 사용
 부탁드립니다.**
 * 1층 정수기용 종이컵은 비치하지 않습니다.

□ **미사 봉헌 예물 (연미사생미사 연말정산 기부금 영수증
 발급 대상에 포함됩니다. (2019년 접수분 부터)**
 * 미사 봉헌 신청 봉투에 교무금 책정자 성명(세례명)을
 기재 바랍니다.
 * 미사 봉헌 신청은 늦어도 하루 전까지 해주시기
 바랍니다.

□ **은총시장에 좋은 물품들이 많이 있사오니
 교우님들의 많은 방문 부탁드립니다.**
 *은총시장 물품 봉헌 받습니다.
 집 안에 쉬고 있는 새 물품을 봉헌해 주시면 고맙겠습니다.

□ **2019년 교무금 책정**

**교무금을 바치는 것은 신자의 의무이자
 우리의 신앙고백입니다.
 교무금 책정에 적극 동참합시다.
 (1세대당 1책정하시기 바랍니다.)**

* 교무금 책정시 성소후원금, 사회복지후원금도
 책정 부탁드립니다.

주임신부	강동주 (바르톨로메오)	 <p>목주기도의 복되신 동정마리아</p> <p>http://cafe.daum.net/indukhome 경기도 안양시 동안구 관악대로 466(관양동)</p>	미 사 시 간 안 내	
보좌신부	김영철(요한사도)		평 일	[월] 06:00 [화,수] 10:00 19:30 [목] 06:00 19:30 [금] 06:00 10:00 [토] 10:00
수녀원	허 마리콘솔라파 김 베르베두아			
총 회 장	김영철(마카렐) (010-5387-7120)		주 일	[토] 19:30 (토요일저녁주일) [일] 06:00 09:00(어린이가족) 11:00(교중) 15:00(중고등) 19:00(청년) 21:00(직장인)
연령회장	김장희(제준이나시오) (010-4741-6969)			김, 상가, 차 축복 수시로 사무실에서 접수합니다.
사 무 실	424-2833			

□ 2019년도 사목목표: “누구든지 이 어린아처럼 자신을 낮추는 이가 하늘나라에서 가장 큰 사람이다.” (마태오18,4)
예비신자 교리서 다시 읽기 / 늘 세례 때를 기억하며 어린이와 같이 순수한 마음 갖기 / 자신의 후보성안에 대해 깊이 알기

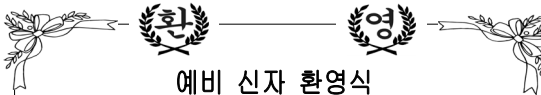

예비 신자 환영식
2월 24일(주일) 14시

하느님을 모르는 이웃을 주님에게 인도하는
일이야말로 우리가 해야 할 가장 큰 사명입니다.

2019년 첫영성체 신청

신청기간: 2월 17일(주일) 까지
 대 상: 첫영성체 받지 않은 주일학교 학생
 (2007년 1월1일 ~2010년 12월 31일 출생자)
 첫 만 남: 2월24일(주일)9시 미사 후
 문의사항: 초등부 교감 010-8254-3451

- 유아세례
- ▶ 일 시: 2월 10일(금일) 13:00
 - ▶ 하루 전까지 사무실로 신청하여 주세요.

- 연령회
- ▶ 일 시: 2월 10일(금일) 11:00 미사 후
 - ▶ 장 소: 3층 대강당

- 울뜨레아
- ▶ 일 시: 2월 12일(화요일) 19:30 미사 후
 - ▶ 장 소: 2층 교리실

- 병자영성체
- ▶ 일 시: 2월 15일(금요일) 13:00
 - ▶ 2월13일까지 사무실로 신청하여 주세요.

- 63기 예비신자 대부모 만남
- ▶ 일 시: 2월 17일(주일) 11:00 미사 후
 - ▶ 장 소: 마리아 홀

- 새 청년 환영식
- ▶ 일 시: 2월 17일(주일) 19:00 미사 후
 - ▶ 장 소: 마리아 홀
 - ▶ 문 의: 청년회장(010-4849-6321)

- 소공동체 교육(구역/반장)
- ▶ 일 시: 2월 22일(금요일) 10:00 미사 후
 - ▶ 장 소: 성전
- 상임위원회의
- ▶ 일 시: 2월 22일(금요일) 20:00
- 사목회의
- ▶ 일 시: 2월 24일(주일) 11:00 미사 후
 - ▶ 장 소: 3층 대 강당
- 제2대리구 부모 신앙 아카데미 신청
- ▶ 일 시: 2월 13일(수요일) 까지 신청
 - ▶ 장 소: 마리아벨리센터(라자로마을 입구)
 - ▶ 대 상: 제2대리구 내 본당 자녀를 둔 부모
 - ▶ 교육기간: 금요일반, 토요일반(2/22~6/8)

그룹성경공부 신청

그룹성경 창세기, 탈출기 신청 받습니다.(오전/오후 반)
 문 의: 교육분과 차장(010-8721-7844)

교구성경공부안내(여정)

과 목: 루카복음서(오전반) / 역사서1(저녁반)
 개 강: 3월 5일(화요일) 2층 강의실
 접 수: 2월10일 ~ 3월 3일까지
 문 의: 교육분과 010-3193-9551

2019년 교무금 신립 안내

2019년교무금은 본당 사무실에서 책정을 하여 주시
 기 바랍니다. 교무금 책정을 하지 않으면 은행에서
 자동이체 하시는 교우분들의 금액을 확인할 수가 없
 습니다. 그러므로 자동이체를 신청하신 교우분들도
 사무실에서 교무금 책정을 하여주세요.

2019년도 교무금신립현황 총세대수: 2,460 책정세대: 802 미책정세대: 1,658 책정비율: 32.6 %

특별헌금	없습니다. (다음주:없습니다)		2월 전례	삼성지역	
주일미사 참례현황	총 신자수	5,887	참례수	1,795	참석률 30.5%

화답송

♩ = 80



주님, 전사들 앞에서 찬미 - 노래 부르나이다.

		일월성당 http://cafe.daum.net/ilwol-catholic/		주임신부: 최종환(미카엘) 총회장: 강길성(프란치스코) 사무실: 031)227-3613 수원시 장안구 일월로 90번길 7
미사	주일	토요일 : 오후4시(어린이미사), 저녁7시30분(중고등부미사) 주일 : 새벽6시30분, 오전9시, 오전11시(교중미사), 저녁7시30분(청년미사)		
	평일	월요일 : 새벽6시30분 화요일, 목요일 : 저녁7시30분 수요일, 금요일 : 오전10시		
연령외 지역외장	일월: 010.9231.1943(성낙희)	삼환: 010.2212.1970(김광웅)	화서1: 010.2746.4879(김주환)	
	화서2: 010.6217.3283(선종철)	천천1: 010.9119.6458(한현숙)	천천2: 010.6674-9227(전광자)	

2018년도 결산보고	
계정과목	금액
수입	
일반 수입	711,494,512
특별 수입	20,449,117
세입 합계	731,943,629
지출	
선교비	108,135,951
교육비	86,441,373
자선비	41,646,000
일반관리비	264,494,540
부담금	314,995,725
준비금전입액	60,500,000
운영수지차액	-144,269,960
세출 합계	731,943,629

+미사, 전례, 성사

† 병자영성체: 2/14(목) 09:00~
 † 성시간, 가정미사: 2/14(목) 저녁미사

+본당 공지

- **본당 2018년 결산보고 안내**
 • 2/10(주일) 11시(교중미사) 공지사항 시간에 있습니다.
 기타 자세한 사항은 1층 게시판에 공지되어 있으며 상세 내역은 사무실에 문의 바랍니다.
- **수원 1대리구 준계 사제 연수**
 • 기간: 2/26(화)~2/28(목)
 ※연수기간 2/26(화) 10시 미사, 2/28(목) 미사 없습니다.
- **사순 특강**
 • 주제: 부활과 종말론적인 삶
 • 일시: 3/12(화) 저녁 8시
 • 강사: 기정만 에제키엘 신부님(수원가톨릭대학교)
- **초등부 주일학교 등록**
 • 등록기간: 2/24(주일) 까지
 • 대상: 유치부 7세~6학년
 ※첫영성체, 6학년 견진 대상자 주일학교 등록필수
- **초등부 주일학교 교리교사 모집**
 • 20세 이상 세례 받으신 분 누구나 가능합니다.
 ※문의: 초등부 010.6280.2250
- **중고등부 주일학교 등록안내**
 • 등록기간: 2/17(주일)까지 ※문의: 교감 010.3370.7978
- **중고등부 주일학교 교사 모집**
 • 20세 이상 세례, 견진 받으신 분 누구나 가능합니다.
 ※문의: 교감 010.3370.7978

■ 베엘 청년회 회원 모집(만 39세 까지)

※문의: 회장 010.2922.6282

■ 청년 그룹서서 그룹원 모집

• 창세기, 탈출기, 마르코
 ※문의: 김상배 도비아 010.7191.5262

■ 여정안내

• 교재: 분당지원 • 수강료: 2만원
 • 3/7(목)개강 10~12시(오전) 예언서, 20:20~21:30(저녁) 마태오 복음서

■ 봉사자 모집

▶미사(전례) 반주 봉사자: 010.8330.3682(반주봉사회장)
 ▶성가단원 모집: 김관영 가브리엘 010.9080.6901
 ▶주향회 회원 모집: 010.9588.7907(주향회 회장)

■ 빈첸시오 평생대학 재능기부 선생님 모집

• 수업내용: 영어회화, 일본어, 서예, 아이클레이, 종이접기, 가요, 라인댄스, 생활체조, 탁구, 하모니카, 오카리나, 회화
 • 수업시간: 3월 1주~6월 3주, 9월 1주~11월 3주
 매주 목요일11:30~12:40. 평생대학장: 010.3302.7596

■ 단체회합

• 제분과위원회: 2/10(주일)
 • 재정, 평단협, 청소년, 정의의 거울Cu: 2/17(주일)

+지역 공지

■ 화서1지역-지역 교우들과의 신년인사

• 2/17(주일) 교중미사후 빈첸시오홀
 ※점심과 율놀이 등이 준비되어 있습니다.

■ 형제반모임

• 삼환4: 2/17(주일) 10시 양근교리실
 • 푸르3: 2/17(주일) 19:00 114-1301 이흥선(바오로)

+기타 공지

■ 화요 심리상담소 안내

• 대상: 청소년, 성인 • 시간: 매주 화(10:00~19:00)
 • 심리검사: 30,000원, 대면상담(50분): 10,000원.
 • 문의: 070.4047.0940(※상담선생님 직접 통화됩니다.)

■ 감시현금

김진권 클레멘스 5만원 양호숙 소피아 10만원
 안×× 10만원

■ 주일미사 참례현황

(2/3) 전체4,027

어린이	중고등	새벽	9시	11시	평년	참례 / 참례율
×	173	95	263	248	151	930/ 23.09%

■ 전례봉사 및 청소구역 -1.2층 게시판 참조

■ 우리들의 정성

1.30~2.5

교무금	주일헌금	사제양생 2차
6,451,000원	2,571,500원	1,825,000원

예비신자 교리시간	주일반	오전 9시 30분	안 내	유아 세례	출수달 첫 토요일: 오후 5시
	목요일반	오후 8시		병자영성체	매월 첫 목요일 9시 부터
	금요일반	오전 10시 30분			

● 전입오신 교우분은 사무실에서 전입교적 확인하시고 교무금 책정 바랍니다. ●

교무금 입금계좌: 신한 135-000-013489 천주교 수원교구 유지재단(일월성당)
 (송금시 교무금 책정자의 이름, 세례명으로 반드시 입금해 주시고 신규 책정 세대는 사무실에 꼭 알려주세요.)

<p>주임신부 김중호(베드로) 사목회장 김화수(바실리오) 010-2766-3360 연령회장 전병주(안토니오) 010-4202-5300</p> <p>사무실 031-227-7735 Fax 031-227-7791</p>	 <h2 style="margin: 0;">입북동본당</h2> <h3 style="margin: 0;">사도성요한</h3> <p>우 16367 수원시 권선구 입북로 59번길 32</p> <p>E-mail: ipbuk@casuwon.or.kr</p> <p> 입북동성당 으로 검색하세요!!</p>	<p>† 미사시간 †</p> <p>평일 월 오전 6:30 화. 목 오후 7:30 수. 금 오전 10:00 토요일 오후 7:30(가정미사) 주 일 오전 10:30(교중미사)</p> <p>예비자교리 : 주일 오전 9시 주일 학교 : 토요일 오후 6시</p>
--	---	--

- 환자 영성체 : 매월 둘째 주 금요일
- 유아세례 : 매월 넷째 주 토요일 오후 2시
- 전입 면담 : 셋째 주일 교중미사 후
- 성모 신심 미사 : 매월 첫째 주 토요일 오전 10시

화답송 : 시편 138(137), 1과 2, 27과 3, 4-5, 7-8(◎ 1-)

고승익 크리스토폴



(후렴) 주님, 천사들 앞에서 찬미노래 부르나이다.

< 새 성전 봉헌 운동 >

♥ 평일 미사 참례하기

♥ 묵주기도 바치기

(집계 : 1월 31일~2월 6일)

입북	2,080 단	동문	820 단
자이1	1,025 단	자이2	700 단
푸르1	960 단	푸르2	2,205 단

합계 : 7,790단

☆☆☆ 누계 : 1,249,633단

■ 주일학교 등록 안내

- 대상 : 7세 ~ 중·고등부
- 등록 : 2/16(토) ~ 2/24(주일)
- ※ 2/23(토) 첫 모임 후, 3/2(토)부터 교리 시작합니다.

■ 단체 모임

성모회	2/10(주일) 미사 후	회합실(사랑)
성모회	2/17(주일) 미사 후	회합실(평화)
연령회		회합실(사랑)

■ 2019년 전례 꽃꽂이반 모집

- 개강 : 2019년 3월7일(목)
- 장소 및 시간 : 정자동 주교좌성당, 매주(목) 14시
- 문의 : 현화회장 ☎ 010-5458-1629

■ 우리들의 정성(1월 31일~2월 6일)

<건축헌금> 120,000(타 본당 개인약정)
 100,000(신순화) 10,000(이은찬)

연중 제4주일 미사 참례	176명/545명(32.3%)
연중 제4주일 1차 헌금	789,000
2차 헌금(사제양성 후원헌금)	146,000
설 합동위령미사예물	2,200,000
교무금	1,435,000

■ 2차 헌금

- 이번 주(2/10) : 본당 신축을 위한 기금

■ 본당 청소

- 일시 : 2/16(토) 푸르지오2 구역

■ 주일미사 반주자 급구합니다.

- 문의 : 성가대 지휘자 ☎ 010-9113-8410

■ 한마음 척사대회

- 일시 : 2/10(금 일) 교중미사 후 ~ 16:00
- 장소 : 성당 마당



나의생활 OK~
크린토피아
www.cleantopia.com

크린토피아 울전 성대점
 울전동 삼성 아파트 후문 울전화원 옆
 (수원시 장안구 울전동 407-6)
 ☎ 031 298 3705
 신동호 돈보스코

교우와 거래합니다~♥

광고문의는 사무실로 ...

머리에 봄

머리에 봄 미용실
 권선구 입북로 37
 (자이아파트 앞 도로변)
 ☎ 031 296 7775
 원장: 김민경 • 류해수 베드로

교무금 : 신협 131-017-530404 입북동성당



장곡성당

성 마 테 오 복 음 사 가

우) 14971 / 경기도 시흥시 섬말길 22

주임신부 백순철(보니파시오)	전교수녀 전화월(올리안나)	총회장 김용철(요아킴)	TEL ; 318-5717 FAX ; 318-5661
--------------------	-------------------	-----------------	----------------------------------

■ 전례 안내

2월 10일	연중 제5주일 건축헌금 2차
2월 17일	연중 제6주일 건축헌금 2차

매월 마지막주는 교무금(십일조)
납부 주간입니다. (계좌이체시 신험
131-002-037469 입금 바랍니다)

■ 전입오신 교우님 환영합니다

성명(세례명)	주 소	연락처	구역
이윤자(크리스티나)	삼성242-1702	010-3410-5651	삼성
이현아(안젤라)	숲속212-803	010-4658-8240	기쁨
권미숙(요셉파나)	삼성247-904	010-9349-7750	삼성

■ 성지가지 가져 오세요

재의 수요일(3월 6일)을 맞아 각 가정
에서 지난 일 년 동안 보관하신 성지
가지를 회수합니다.

2월 24일(주일)까지 성당 입구 수거함
에 넣어 주시기 바랍니다.

■ 2019년도 주일학교 등록

2019년도 초, 중, 고 1, 2학기 주일학교
등록을 실시합니다. 해당 부모님들은 선생
님에게 직접 등록 해 주시기 바랍니다,

• 등록비 : 1인 10,000원

■ 2019년도 교무금 책정

2019년도 교무금 책정 꼭 해 주시고,
교무금과 건축헌금 또한 정성껏 봉헌
해 주시기 바랍니다.

■ 헌옷, 헌책(신문, 우유팩) 수집

불우이웃 돕기를 위해 사회복지분과에서
2~3월 동안 집중적으로 헌옷 및 헌책을
수집합니다. 많은 협조바랍니다.

직접 가져 오시기 불편하신 분들은 사회
복지분과장님께 연락하시면 도움드립니다.
연락문의 : 이범식(시몬) 010-5762-2080

■ 전례 및 청소 봉사

봉 사	2. 10(이번주)	2. 17(다음주)
청소/전례	친절	인내
차 봉사	친절	인내
미사 안내	창조주의 어머니	사랑하올 어머니
차량 안내	사도들의 모후	순교자의 모후

미 사 시 간							예비자교리시간
시간	월	화	수	목	금	토	일
06:00						*매월 첫째주 10:30 (성모 신심미사)	* 11:00(교중미사)
10:30			●		●		
19:30		●		●		*16:00(어린이 미사)	* 19:30(중고등부미사)

* 목요일반 :
오전 10시

* 주 일 반 :
오전 9:30

“우리 가족과 새로운 가족을 모십니다.”

	(12777) 경기도 광주시 장지1길 80-15	미 사 시 간	월 : 오전 6시
	수 호 성 인 : 성 이광렬 요한		수, 금 : 오전 10시
	사 무 실 : (031)8027-8082		화, 목 : 오후 7시 반
	F A X : (031)8027-8083(미개통)		토 : 오전 10시, 오후 4시(초등부)
	다 음 카 페 : (가칭)장지동성당		주일 : 오전 7시, 10시 반(교중미사)
	주 임 신 부 : 정연혁 베드로니오		오후 7시 반(중고등, 청년)
	총 회 장 : 김상호 바오로		
	연 령 회 장 : 김현형 요아킴		

† 성전 건축 공사 소식

- 성당 내부의 공사와 마당 포장 그리고 상하수도 공사와 성모동산을 포함한 조경이 남아 있습니다.
- 개발분담금 문제로 92평에 해당하는 교육관과 식당동을 신축해야 하는 새로운 큰 숙제가 생겼습니다. 신축 성당은 60평입니다.
- 신축성당 입당식은 하느님께서 허락하시면, 2월 28일(목) 10시에 미사와 함께 거행합니다. 이 날이 감사했던 광남동성당에서 완전히 떠나는 시점입니다.

† 잠정적으로 정한 미사시간

- 주일 저녁 7시 반 미사는 봉헌하고 있습니다.
- 공지된 미사시간은 본당 입당 이후입니다.

† 청소년 제주도 연수: 2월 11일(월)-14일(목)

- 2월 13일(수) 미사는 오전 10시 광남동성당
- 다른 미사 시간과 장소는 같습니다.

† 여정(루카복음, 사도행전): 광남동성당에서

- 2월 17일(주)까지 신청해주세요. (5만원)
- 교구 규정상 15명이 안되면 여정 과정을 인도할 봉사자가 파견될 수 없습니다.

† 봉사자 피정: 2월 16일(토)-17일(주)

- 성 베네딕토회 서울수도원 피정의 집 (장충동 소재)
- 대상: 상임위원, 구반장, 교구와 본당 소속 단체장, 각 위원회 산하 단체장
- 올해는 사목회 총회를 하지 않고 피정 중에 본당을 위한 다양한 대화로 대신하겠습니다.
- 봉사자들을 위한 기도와 사랑을 부탁드립니다.

† 사순시기 시작: 3월 6일(재의 수요일)

- 재의 수요일 미사: 10시, 19시 반
- 작년 성지를 사제관으로 가져다주십시오.
- 사순시기동안 가정 연례축복과 가족면담을 합니다.
- 판공은 구역으로 나가서 하겠습니다.
- 사순시기 평일 미사 신설: 화, 목 오전 10시

† 올해의 부활대축일: 4월 21일

† 견진성사 (6월 9일) 신청

- 4월 28일부터 6회 교리를 합니다.(신청비 4만원)
- 계속 신청을 받습니다. 가족들에게 권고해 주시고 이웃 신자들에게 용기를 주십시오. 특히 구반장님들께서 도와주시기 바랍니다.

† 주일학교 등록과 첫영성체 (8월 25일)신청

- 주일학교 등록을 곧 하겠습니다. 미리 생각하고 준비해 주세요. 초등부는 토요일 4시 미사, 중고등부는 주일 저녁 7시 반에 미사를 봉헌합니다.
- 3학년 이상 학생들의 첫영성체 신청 받습니다. 교리기간은 2월 마지막 주일부터 6개월입니다. 자세한 사항은 주일학교 선생님들께 문의해 주세요.

† 봉사 활동 단체를 구성합니다.

- 성당에는 신심을 위한 단체와 봉사를 위한 단체가 있습니다. 그러나 모두 신심으로 봉사하고, 봉사하면서 신심이 커집니다. 본당에서는 우선 몇 단체를 중심으로 함께 하실 분들을 찾습니다.
- 우리나라 전체 교회 단체인 레지오와 꾸르실료는 활동하고 있습니다. 하지만 ME 등 다른 단체는 구성이 되어 있지 않습니다. 이 단체들은 기존 활동 단원들이 먼저 솔선하여 참여하고 새 단원을 모아야 합니다.
- 본당에서는 연령회와 성모회 그리고 성체조배회를 구성하려고 합니다. 이미 회장님들이 임명이 되어 있습니다. 이제는 회원들을 모집할 시간이 되었습니다. 함께 해 주시기 바랍니다.
- 성체조배회는 신자들 함께 매일 시간을 정해서 기도하는 모임입니다. 하루에 두 시간을 기도하는 것으로 생각하고 있습니다. 회원들은 시간을 배정받아 그 때 성체 앞에서 본당 공동체의 이름으로, 모두를 위해서 주님과 만나게 됩니다.

† 그동안 광남동성당에서 주일 전례 봉사와 청소를 하시느라 모두 애쓰셨습니다. 감사합니다.

† 성당 은행 계좌

1. 교무금, 감사헌금

: 신협 131-019-961783 장지동성당
: 농협 355-0060-1386-53 천주교수원교구

2. 건축과 성물 봉헌 헌금

: 신협 134-002-658636 천주교수원교구

3. 무이자 차용: 목표액 2억 5천만원

: 신협 131-020-063058 장지동성당

† 우리들의 정성(1월 28일-2월 3일)

1차 헌금	1,309,000	2차 헌금	322,500
교무금	555,000	건축헌금	805,000

상임 위원회	마지막 주 목요일 20시	소공동체 위원회	첫째 주일 8시 미사 후
평단협 위원회	넷째 주일 8시 미사 후	전례 위원회	셋째 목요일 20시
구리아	둘째 주일 교중 미사 후	울뜨레아	셋째 주일 교중 미사 후
연령회	넷째 주일 교중 미사 후		

장호원

< 노동자의 성 요셉 >

467-904 이천시 장호원을 서동대로 8880번길 8

☎ 사무실 643-2111 사제관 643-2112

☎ 수녀원 643-2113 FAX 643-2114

- 주임신부 : 한 태 문 (치릴로)
- 전교수녀 : 전 미 숙 (소화대례사)
- 총 회 장 : 임 민 선 (시몬) 010-9267-8138
- 연례회장 : 박 한 주(바오로) 010-5269-2601

미사
시간

◆ 토요특전 : 오후3시(어린이)/오후7시 (청소년미사) ◆ 주일 : 오전 9시/ 10시30분/오후 7시30분
◆ 평일미사 : 월 : 오전 6시00분 / 화· 목 : 오후 7시30분 / 수· 금 : 오전10시

미사 드리는 자세

영성체 : 주님을 모시는 시간입니다.

미사시작 1시간 전에 음식을 먹지않는 공복제를 지킵니다



영 명 축 일

한 태 문(치릴로)신부님

영육간의 건강하시길 기도드립니다.

◆ 주일학교 등록 접수 안내 ◆

등록기간 : 2019년 1월1일 ~ 2월17일(일)까지

등록비: 1인 60,000원/ 2인이상 90,000원

* 계좌번호:신협 131-009-992707 장호원천주교
(계좌입금시 예-초6홍길동)

* 초등부 (010-2008-9687)중고등부(010-7679-1623)

◆ 2019년 첫영성체반 신청 안내 ◆

대 상 : 초등부 3-6학년 첫영성체 대상자

신 청 : 주일학교 선생님, 사무실 접수

가정교리부모 첫모임 : 2월17일(일)

교중미사후 교육관206호

◆ 2월 17일(일) 차량운행 명단

삼승리방향-백동규(보니파시오) 010-8898-4848

이황리방향 - 박 한주(바오로) 010-5269-2601

방추리방향 - 김 중국(시몬) 010-5353-3469

※ 이번 주간 행사

■ 주임 신부님 영명 축일

때 : 2월10일(주일)오전10:30 교중 미사

1부 : 미사 후 축하식 (성당)

2부 : 전신자 중식 (교육관)

■ 학생 예비자 주임신부님 찰고

때 : 2월14일(목) 오후8시 집무실

■ 예비자 세례식연습. 대부모상견례

때 : 2월15일(금) 오후 7시 성당

※ 다음 주간 행사

■ 학생 예비자 세례식

때 : 2월17일(일)교중미사중

■ 꾸리아 월례회의

때 : 2월17일(일)교중미사후 교육관

■ 차량봉사단 회의

때 : 2월18일(월)오후7:30분교육관203호

■ 상임위원회 분과장.단체장 연석회의

때 : 2월23일(토)오전10:30분 교육관강당

■ 레지오 전단원 교육

때 : 2월23일(토)오후2시 교육관 강당

※ 기타모임 및 전달

※ 봉헌 봉사 및 미화 구역

봉헌 봉사 구역		성당 청소 구역		교육관 청소 구역	
월 일	구 역	월 일	구 역	월 일	구 역
2. 10	삼부리	2. 15	나래리	2. 15	삼부리
2. 17	홍 시	2. 22	방추리	2. 22	이황리
2. 24	이황리	3. 1	소래울	3. 1	나래리
3. 3	나래리	3. 8	금호리	3. 8	금호리

* 청소구역은 청소 후 청소도구를 정리 바랍니다.

* 성당청소구역은 요셉쉼터주변,성당계단도합니다.

※ 우리들의 정성

■ 주간 교무금 : 4,430,000원

■ 연중 4주일 주일헌금 : 1,847,500원

■ 감사헌금 익명 : 300,000원

■ 건축헌금 익명 : 493,000원

■ 사제양성 2차헌금 : 513,000원

- 성전신축을 위한 2차헌금 있습니다.

자동이체 하세요 : “교 무 금” 신협 131-001-036675 장호원 천주교 / 예비신자 교리반: 일요반(오전9:00분)

“사회복지 후원회” 신협 131-014-692332 장호원 천주교 / “성소 후원회 ” 신협 131-013-637948 장호원 천주교.

점동성당

“모이면 기도•봉사, 헤어지면 선교•선행”

주임신부 : 김영장(베네딕토)

총회장 : 송영섭(바오로)

연령회장 : 김동호(펠릭스) / 010-9374-1560

주일	특전	오후 7시 30분	평일	월	오전 6시 30분
	일반	오전 10시 (교중)		수•금	오전 10시
성사	성시간	매월 첫 목요일 저녁미사 후	교육	화•목	오후 7시 30분
	환자봉성체	첫째주 금요일 오전 10시 미사 후		은빛여정	매주 수요일 오전 10시 미사 후
	준성사(차, 집축복, 혼배면담)	사무실로 신청		성경통독	매주 화요일 저녁미사 후
				레지오	매주 금요일 미사 후

※ 본당설립 30주년 향한 성경필사 현황			※ 2019 우리 가족 찾기 묵주기도 10만단 봉헌운동			
주간	신약	구약	주간	묵주기도(단)	중간(단)	D-day(일)
지난주	루카 3, 27	탈출 37, 22	지난주	1,915	25,440	260
이번주	루카 4, 41	탈출 38, 23	이번주	27,355		253

2월	<ul style="list-style-type: none"> ● 2월 기도지향 : 우리가족 개인성화 ● 주일미사전 : 복음읽기 ● 평일미사전 : 우리가족찾기 기도문
현재냉담률 26.1% : 냉담률10%로 줄이기	

● 오늘의 말씀

“너는 내가 사랑하는 아들,
내 마음에 드는 아들이다.”(마르 1,11)

■ 미사•단체 모임

● 본당 중회 개최

- 일시: 2월 10일(주일), 교중 미사 후
- 2018-19년 회계 결산•예산안 보고
- 장소 : 성당

● 성모회 중회

- 일시 : 2월 17일(주일), 교중 미사 후
- 장소 : 만남의 집

● 대보를 맞이 한마음 천사대회

전신자의 일치와 화합을 도모

- 일시 : 2월 24일(주일), 교중 미사 후
 - 일정 : 식사나눔, 천사대회, 장기자랑 및 경품추첨
 - 진행 : 구역대항 토너먼트,
 - 접수마감일 : 2월 23일(토)까지 사무실
- (※ 후원금 및 기증품 봉헌 받습니다.)

■ 후원금(~2/5)

- 익 명 : 100만원
- 김순기(베드로) : 10만원
- (누계 : 110만원)

※ 후원해 주셔서 감사합니다.

<Since 1992. 8. 18. 아기 예수의 성녀 데레사 점동성당 경기도 여주시 점동면 청안리길 60>

시 무 실 : 884-9404 FAX : 882-6828

교무금 계좌안내 농협 : 203027-51-034792 [예금주 : (재)천주교수원교구유지재단(점동성당)]

■ 기타안내

● 성지회수 합니다.

- 3월 6일(수)은 재의 수요일입니다.
- 예식을 위해 성지를 회수하오니 성전입구 및 사무실 회수함에 넣어 주시기 바랍니다.
- 회수기한 : 3월 3일(주일) 까지
- 장소 : 성전입구 및 사무실

● 농한기 성경쓰기 캠페인

- 모든 교우 분들의 적극적인 참여 바랍니다.

● 묵주기도 10만단 바치기 운동

할머니들께서 묵주기도는 바치지만, 그때마다 선교를 위한 헌금을 함께 봉헌하는 것이 부담이 된다고 하십니다. 할머니들은 우리 본당의 “기도부대” 이십니다. 헌금에 부담을 갖지 마시고 기도하시고, 기도한 숫자만 알려주십시오.

● 본당 신자들이 한마음으로 함께 기도하기

저녁 9시나 혹은 적당한 시간(일찍 주무시는 분들은 8시)에 휴대폰 자명종에 오후 9시를 설정해 놓고, 그 시간에 자명종이 울리면 본당 신자 전체가 한마음으로 함께 주모경을 기도합니다.

● 매월 마지막 주일은 국악미사로 전례가 진행됩니다.

연중 제5주일

2019. 2. 10

성 사 안 내		<div></div> <div>정 남 성 당</div> <div>주임신부 : 박형주(안드레아)</div> <div>경기도 화성시 정남면 신백길 142</div>	미 사 시 간			
고 해 성 사	미사 전 30분		주 일	토요일	오후 7시 30분	특 전
병자영성체	매월 마지막 주 화요일			일요일	오전 6시 30분	새 벽
집, 상가, 차 축복	수 시				오전 10시	교 중 어린이
전입자 면담	매월 둘째 주일 교중미사 후		평 일	월	오전 9시	
예비자 교리	주일 8시30분			화, 목	오후 7시 30분	
유아세례	매월첫째주토요일			수, 금	오전 10시	
		사 제 관: 352-3300	사 무 실: 352-3023			
		F A X : 352-5023				
		총 회 장: 박동일 도미니코사비오 010-5350-4398				
		연령회장: 김동수 디모데오 010-2434-0480				

※ 오늘은 사제양성을 위한 특별헌금이 있습니다. 미리 준비하여 주시기 바랍니다.

✚ 각 단체별 월례회

일자	단체명	장소	시간
2/10(일)	상임위원회	회합실	교중미사후
	기사사도회		
2/12(화)	청소년위원회		미사후
	소공동체위원회		
2/14(목)	제대회		
2/15(금)	사회복지분과		
2/16(토)	어린이복사단		15:00

✚ 상반기 예비자 인도를 위한 사랑의 고리기도

- 일 시 : 2/7(목) ~ 2/28(목)(22일간) 매일 저녁 8시부터
- 장 소 : 1층 성체 조배실
- 예비자 입교식 : 2/24(주일) 교중미사 중

✚ 병자 영성체

- 2/12(화) 오전 9시 30분부터 병자영성체가 있습니다.

✚ 주간 미사변경

- 2/18(월) ~ 22(금)까지 교구 사제 연례파정, 2/26(화) ~ 28(목)까지 대리구 춘계 사제연수로 기간 중 평일미사가 없습니다. (2/18(월) 오전 9시 미사는 있습니다)

✚ 사무실 휴무

- 2/19(화) ~ 2/21(목) 사무장 휴가로 사무실 휴무입니다.

✚ 제대초 봉헌 내역

- 2/2(토) 주님봉헌축일에 제대초 봉헌이 있었습니다.
 - 봉헌자 : 김성근 유스티노외 131명
 - 봉헌금 : 2,619,000원
- 봉헌해 주신 모든 교우 여러분에게 감사드립니다.

✚ 사회복지분과 불우이웃돕기 내역

- 2018년 12월부터 2019년 1월 말까지 사랑의 쌀(336Kg)과 및 후원금(3,555,000원), 본당 지원금(200만원)을 주변의 어려운 가정에 현금, 난방유, 흰떡, 쌀, 기타 필요물품 등으로 전달하였습니다.

✚ 전례 / 독서 / 안내

일 자	전 려	독 서	안 내
2/10	조영화(로사)	홍점표(이시돌) 이문희(리디아)	울뜨레아
2/17	이창용(바실리오)	정남주(소피아) 김건화(마리아)	꾸리아

✚ 각 P. 및 구역별 본당 청소 일정표

구분	대성당	소성당/화장실/마당
2/10	사랑의 샘	발산리
2/17	공경하울 동정녀	보통리
2/24	은총의 옥좌	문학 1~4리

✚ 2월 차량 봉사 기사사도 회원

일 자	차 량	성 명	전화번호
2/10	45인승	이한웅(다니엘)	010-8778-2067
	34인승	김정익(야고보)	010-8403-6787
	12인승	함문희(미카엘라)	010-5967-3005
2/17	45인승	박용현(그레고리오)	010-5567-5938
	34인승	최영익(도미니코)	010-7311-7050
	12인승	정채욱(안드레아)	010-9398-3438

✚ 2월 주일 주차 봉사자 (*조장)

일자	조	성 명	전화번호
2/10	4조	*정채욱(안드레아)	010-9398-3438
		손동근(미카엘)	010-9021-2825
		박윤홍(사도요한)	010-6436-1669
		오충신(요셉)	010-3308-9720
2/17	1조	*정철현(요셉)	010-8308-2501
		임보빈(베드로)	010-4758-2575
		박형수(사무엘)	010-3707-3478
		박용현(그레고리오)	010-5567-5938

✚ 우리들의 정성 (1/28 ~ 2/3)

교무금	2,940,000
주일헌금 (연중 제4주일)	1,726,000
감사헌금 (황성욱 10만, 익명 10만)	200,000
불우이웃돕기 (김기범 20만)	200,000
후원금 (요한장학회비, 백영희 20만, 정규화 20만)	400,000
교무금 계좌번호 : 농협 207032-55-007234 (천주교 수원교구)	
* 입금 시 성명과 함께 세례명을 반드시 써 주시고, 입금 후 사무실에 확인 전화 부탁드립니다. *	

2019.02.10

주임신부 : 배영섭 베드로 보좌신부 : 신승철 F.하비에르 본당수녀 : 서 M.파비올라 윤 M.엘리사벳	 (성 요한 마리아 비안네)	어린이 토요일 새벽 06:30 중고등부 09:00 일교일청 11:00 중반년 16:00 일청 19:30	토 16:00 토 19:30
주임신부 : 031) 269-2706 보좌신부 : 031) 269-2707 수녀원 : 031) 269-6882 사무실 : 031) 269-3252 F A X : 031) 269-3253		평일 월요일 화요일 수요일 목요일 금요일 토요일	06:00 06:00 06:00 06:00 06:00 06:00 10:00
연령회장 : 010-6517-0719		일	10:00
		일	10:00

전례 및 행사

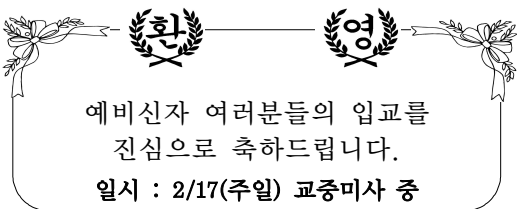

환영

예비신자 여러분들의 입교를
진심으로 축하드립니다.

일시 : 2/17(주일) 교중미사 중

※ 환영식까지만 교리신청 받습니다.

☑ 대보름 민속놀이 및 나눔잔치

대보름을 맞이하여 다양한 민속놀이를 준비하였습니다. 많은 교우들이 함께 하시어 즐거운 시간되시기 바랍니다. 떡국과 다과도 준비되어 있습니다.

· 일시 : 2/17(주일) 12:30~오후 3:30

· 장소 : 지하1층 교리실 등

※ 후원(금)하실 분들 환영합니다.

☑ “참 소중한 당신” 홍보

우리 존재와 가톨릭 신앙의 소중함을 일깨워 주는 월간잡지입니다. 많은 구독과 후원바랍니다.

· 일시 : 9일(토) 저녁미사 후부터 10일(주일) 매 미사 전,후

☑ 임산부 축복 및 유아세례

· 일시 : 2/23(토) 오전 10시 미사 후

· 신청 : 2/17(주일)까지 사무실

※ 신부님 면담 있으시니 미리 신청해 주세요.

☑ 첫 영성체 어린이 교리준비

· 일시 : 2/12(화)~5/12(주일)

· 준비 : 평일미사 주 2회 참석, 성경필사
기도문 외우기

※ 준비기간이 끝나면 확인 후 접수 받습니다.

☑ 초·중고등부 주일학교 등록

· 접 수 : 2/23(토)까지 어린이미사 전,후

· 등록비 : 2만5천원(교재비별도), 교재 4~5학년
8천원, 유아~3,6학년 1만원
3째 자녀부터 무료(3자녀 등록할 경우)

☑ 고3 졸업여행

중고등부 활동을 잘 마무리하고, 하느님의 자녀로 충실

히 살아갈 수 있는 시간이 되도록 많은 참가 바랍니다.

· 일시 : 2/15(금)~16(토), 참가비 7만원

· 장소 : 전주 한옥마을 전동성당 일대

· 문의 : 010-7143-4710(교무)

모 집

☑ 파로스 청년회

청년회에서 함께 활동할 형제, 자매들을 기다립니다. (성가대, 전례부, 성경공부반 등)

· 청년미사 : 주일 저녁 7:30

· 문의 : 010-2262-5247(청년회장)

※ 반주자 모집합니다.

교 육

☑ 그룹성서

· 신청 : 2/24(주일)까지 ※ 문의 : 010-6350-6960

성경(반)	요일 및 시간
창세기, 탈출기 마르코, 요한	매주 목요일 오전 10시

☑ ‘여정’ 성경공부

· 신청 : 2/24(주일)까지, 개강 : 3/7(목) 오전10시

· 과목 : 오경 II

· 교육비 : 2만원(교재비별도)

· 문의 : 010-4374-7757(반장)

봉 헌 금

☑ 지난주 회계(1/28~2/03)

수 입	지 출
미시예물 1,139,000	선교비 2,350,000
교무금 7,085,000	교육비 2,591,390
주일헌금 5,399,330	자선비 1,421,410
사제양성특별 850,150	일반관리비 3,305,940
감사헌금 20,000	
과년도교무금 1,500,000	
건축헌금 20,000	
복지후원금 1,530,000	
계 17,543,480	계 9,668,740

☑ 교무금 봉헌

모든 가정이 교무금 책정에 적극 참여바랍니다.

· 계좌번호 : 우체국(107235-01-000021)

· 예 금 주 : 천주교 수원교구 유지재단



주 님 - 천 - 사 들 앞 에 서 찬 미 노 래 부 르 나 이 다

◎ 교무금 자동이체 : 우체국 107235-01-000021 예금주 : 천주교수원교구유지재단 (입금자명 꼭 기재 바랍니다.) ◎



정동 주교좌 성당 (한국순교성인)

우: 16346 수원시 장안구 이목로 39
사무실 : 252-6776 / 팩스 252-6775
E-mail: jeongja@casuwon.or.kr

주임신부 우종민(도미니코)
보좌신부 이종준(요셉)
☎ 031-252-6776
수녀원 ☎ 031-252-2632
총회장 이상덕(사도요한)
☎ 010-6208-1559
연례회장 류광희(마티아)
☎ 010-6341-2246

미사시간	주일	주 일 : 오후7시30분 (토요일-청년미사), 새벽6시, 오전10시 (초등부 미사), 오전10시30분 (교중 미사), 오후7시 (중·고등부 미사)
안 내	평일	월 ~ 토 : 새벽6시 / 화, 목요일 : 오후7시30분 / 수, 금요일 : 오전10시

◆고해성사 : 매 미사 30분전 ◆환자영성체 : 매월 둘째 주 목요일 ◆유아세례 : 매월 마지막 주 토요일 16시

♥ 연중 제5주일 (함께 노래해요~♪)



(후렴) 주님 - 천사들 앞에서 찬미 노래 부르나이다

♥ 특별2차 헌금안내

- 이번주(2월 10일) 유학가시는 한용민신부님을 위한 특별헌금
- 다음주(2월 17일) 미바회 후원을 위한 특별헌금

♥ 2019년 전신자 대상 책사대회

- 2019년 정월대보름을 맞이하여 신자들 간에 친교를 나누며 감사와 칭찬을 표현하며 하나되는 공동체
- 일 시 : 2019년 2월 17일 점심식사 후
- 장 소 : 주차장(우천시 지하교리실)
- 책사대회 관계로 주차장 사용을 금하오니 교구청 및 외부주차장을 이용해주시기 바랍니다.

♥ 산악회 2월 등산안내

- 일 시 : 2월 25일(월) 8시20분~19시 • 회 비 : 3만원
- 장 소 : 괴산 산막이 옛길 (옛길 걷기 또는 등산)
- 접 수 : 2월 10일(주일) 선착순 40명 / 1층 접수처
- 문 의 : 이대훈 하상바로 010-9177-1470
- 준비물 : 도시락, 보온물통, 개인간식, 스틱, 아이젠 등
- ※ 산막이 옛길은 남녀노소 누구나 참여 가능한 코스입니다.

♥ 환자영성체 : 2월 14일 (목) 9시

♥ 첫영성체 부모 첫모임 안내

- 일 시 : 2월 17일(주일) 교중미사 후
- 장 소 : 1층 본성전
- 문 의 : 수녀님 010-9309-6184
- ※첫영성체 부모님께서는 꼭 참석해 주시기 바랍니다

♥ 유아세례 신청

- 일 시 : 2월 23일(토) 16시30분
- 장 소 : 1층 성전
- 준비물 : 구역장님 확인한 신청서, 세례초, 감사헌금
- ※ 2월 21일(목)까지 신청바랍니다.

♥ 전입교우를 환영합니다! [기간: 1월 31일~2월 6일 1세대]

성명	세례명	전입일	구역	직전본당
문대신	요한보스코	2월 3일	힐스2구	군중교구

- ※ 이번주는 전입 면담은 수요일 오전미사 후 있습니다
- ※ 전입 후, 주임신부님과 면담을 하셔야 구역으로 교적이 넘어갑니다. 면담일자에 꼭 면담하여 주시길 바랍니다.

♥ 단제모임

단 체	일 시	장 소
주님의 종Cu.	2월 10일(주일) 8시	지하1교리실
성모회	2월 10일(주일) 12시	지하13교리실
구세주의 어머니 Cu.	2월 12일(화) 10시30분	지하1교리실
제대회	2월 15일(금) 15시30분	1층 유아실
제분과	2월 15일(금) 20시	삼일위원회의실

♥ 한국미바회 선교 차량 지원 후원금 모금 안내 ♥

본당 후원 목표 : 아프리카 좀바 선교지에 차량 후원금(5,000만원)
※ 마리아 글라렛 선교수도회 소속 이덕형 신부님 지원.
※ 기부금영수증이 필요하신 분들은 계좌입금 전 사무실로 연락해 주세요.

후원계좌 : 신한 131-013-453337 정자동주교좌성당

▶ 후원금 목표액 : 50,000,000원

▷ 이번주 후원금 :	300,000원
서명석 세레나	500,000원
모광표 모방베드로	300,000원
박종권 미카엘	100,000원
사회복지분과	100,000원
허일성 요아킴	50,000원
이순애 엘리사벳	1,000,000원
익명	

계 2,350,000원

▷ 누적 후원금 : 12,416,000원

◎ 2019년 교무금 신립 현황(2월 6일 현재)

• 36.2% (760세대 / 총 2,097세대)

◎ 지난 주일미사 참례율 : 30.2%(1,497명 / 4,947명)

우리들의 정성 (감사합니다)		
교 무 금	주일헌금	특별헌금(사제양성)
8,579,000원	4,298,000원	2,512,650원
감사헌금 : 1,000,000원		
김명숙 소피아 10만원	김상원 프란치스코 10만원	
김화석 프란치스코 10만원	이순애 엘리사벳 10만원	
최희순 마르가리타 10만원	이분노 세레나 5만원	
강영미 요셉이나 5만원	장수연 프란치스코 5만원	
이은영 안토니오 5만원	김경아 수산나 5만원	
익명 2분 10만원	익명 5만원	
성소후원금 : 115,000원		
김애순 우르술라 외 13명		

◎ 미사전례 및 성당청소

전례	일자	2월 10일	2월 17일	2월 24일
	미사시간	청년당당	청년당당	청년당당
토요저녁	주일새벽	동신1-2구	동신2-1구	동신2-3구
	교중미사	동신1-3구	동신2-2구	동신2-4구
청 소 (대성당)	일 자	2월 10일	2월 24일	3월 10일
	담당지역	정자1지역	정자2지역	동신1지역

※ 전례봉사자들은 매 미사 후 헌금 집계 해 주세요.

◆ 교무금계좌 : 우리 1005-001-912766 전주교수원교구유지재단 / 정자동주교좌성당

↳ 교무금 납입방법 : 1. 사무실 직접 납입 2. 은행 자동이체 신청

입금 시 적정자 이름 세리명으로 입금해 주세요

예비신자 교리반: 청년반(토요일 오후5시), 주일반(오전9시)

입교식 : 2019년 3월3일(주일)

<h1 style="text-align: center;">천주교 조암성당</h1> <p style="text-align: center;">(성 베드로와 성 바오로)</p>		<p>※ 미사 시간 안내 ※</p> <p>토요일 오후 7시 (학생)</p> <p>주 일 - 9시, 11시 (교중)</p> <p style="text-align: right;">저녁 7시 (찬양)</p> <p>평일 : 월, 수, 금 - 오전 10시</p> <p style="text-align: right;">화·목 - 오후 7시 30분</p> <p>※ 교리 시간 안내 ※</p> <p>주 일 반 : 오전 9시30분</p> <p>평 일 반 : 목요일 오후 8시</p>
<p>18567 경기도 화성시 우정읍 조암서로22번길 14-6</p> <p>주임신부 : 이건옥 (클레멘스) 총회장 유영홍(율리아노)010-6616-0123</p> <p>사 무 실 : ☎ 3 5 8 - 9 7 0 1 연령회장: 송헌섭(마르코) 010-6625-0800</p> <p>F A X : ☎ 3 5 8 - 9 7 0 3 홈페이지: cafe.daum.net/cajoam</p>		

2019년 2월 10일 연중 제5주일	
화 답 송	<p style="text-align: center;">주 님 - 천 사 들 앞 에서 찬 미 노 래 부 르 나 이 다</p>
<p>♫ 오늘 성가 입당 : 21 봉헌 : 512.514 성체 : 175.167 파견 401</p>	

- ☑ 새 사제 첫 미사

2월11일(월) 인천교구 이진원(우달리코)신부

오전 10시 미사를 오전 11시로 변경

2월17일(주일) 외방선교회 조창선(도미니코)신부

- ☑ 한해 동안 각 가정 십자가상과 함께 걸어 두었던 성지가지를 2월24일(주일)까지 회수 합니다.

- ☑ 초,중,고등부 주일학교 등록제 안내

등록대상 : 유치부 ~ 초, 중, 고등부

등록기간 : 2019년 1월 12일 ~2019년 2월 17일

등록비용 : 1자녀 50,000원, 2자녀이상 80,000원

접 수 : 교사회 및 사무실

- ☑ 주일학교 교사 모집

초,중고등부 주일학교에 관심 있는 모든 분들

- ☑ ‘은빛여정’ 안내

개 강 : 3월6일(수) 10시 미사 후

과 목 : 마태오 복음서

- ☑ ‘일반여정’ 안내

개 강 : 3월8일(금) 10시 미사 후

과 목 : 역사서 2

- ☑ 제물봉헌, 청소 봉사 지역별 안내

2월 16일(토) 장안지역, 2월 23일(토) 화수지역

☑ 주일(主日)미사 참여현황						
월/일	신자수	학생미사 19:00	오전 09:00	교중 11:00	찬양미사 19:00	계(%)
2/ 3	2,180	180	183	196	51	610(27%)

- ☑ 다음 주일은 본당건축 특별헌금이 있겠습니다.
- ☑ 우리들의 정성 (1월 28일~ 2월 3일)

교무금(33 세대)	2,615,000
주일헌금(연중 제3주일)	1,791,100
특별헌금 (사제양성)	1,458,900
감사헌금: 이병일(16)	160,000
건축헌금 : 송도현(3), 정희경(3) 조은영(5),이애화(5), 한기준(10) 김태용(10),황재순(20),김미영(20)	760,000
합 계	6,785,000

단 체 명	요 일 / 시 간
소공동체	2월 10일(주일) 교중 미사 후
전례분과	2월 12일(화) 저녁 미사 후
꾸리아	2월 14일(목) 저녁 미사 후

미 사 시 간		조원동주교좌성당 (평 화 의 모 후)	예비 신자 교리 시간	성 인	목	20:00
토	10:00(첫째주 성모신심미사) 16:00(가축) 19:30(성인)				주일	09:30
주일	06:00(성인) 16:00(청년) 09:00(학생) 19:30(성인) 11:00(성인)			중고생	주일	09:00 미사 후
				주 소	수원시 장안구 정조로 978번길 5	
평일	06:00(월,화,수,목,금,토) 10:00(수,금) 19:30(화,목)			이메일	jowon@casuwon.or.kr	
				카 페	다음 → 조원동성당	
차량축복		첫째·셋째 토요일 : 오후 3시 20분				
혼배면담		둘째·넷째 토요일 : 저녁 6시	혼배성사	면담 후 토요일 저녁 주일미사 중		

※ 2월 10일(연중 제5주일) 화답송 후렴부분

주 님 - 천 사 들 앞 에서 찬 미 노 래 부 르 나 이 다

인간과 사귀기 위해서는 말이 필요하지만,
하느님과 사귀기 위해서는 침묵이 필요합니다.

제2차 바티칸 공의회(1962-65년)

- ❖ 평신도 사도직에 관한 교령
- 평신도 사도직의 여러 분야
- * 그리스도인들은 개인적으로 다양한 생활환경에서 사도직을 수행하도록 부름 받았다. 인간은 본성상 사회적이며, 하느님께서도 그리스도를 믿는 이들이 하느님의 백성으로(1베2, 5-10 참조), 그리고 한 몸으로 결합되기를(1코린 12, 12 참조) 바라신다.
- * 따라서 단체 사도직은 신자들의 인간적인 조건과 그리스도인의 요구에 잘 부합되는 것이며, 그리스도 안에서 교회와 친교와 일치를 드러내는 표지이다.

미 사 전 레 편

- ❖ 미사 성제(聖祭) 22
- 성찬 전례
- 13. 영성체송
- 영성체송은 한 마음으로 성체를 모신 교우들이 영적(靈的)으로 하나 됨을 표현하고, 마음에서 우러나오는 기쁨을 드러내며, 그리스도의 몸을 모시러 나아가는 교우들이 좀 더 친교와 일치를 이루게 한다.
- 14. 감사 침묵 기도
- 주님의 거룩한 몸을 받아 모신 후, 침묵하면서 마음속으로 내 몸 안에 오신 예수 그리스도와 일치를 이루는 귀중한 시간이다. 이 귀중한 시간 옆 사람과 얘기를 하거나, 주보를 보거나, 핸드폰 등 주님과 일치를 이루는 일에 방해되는 행동을 하지 말아야 한다.
- 15. 영성체 후 기도
- 성체를 받아 모시고 나서 성체성사를 통하여 우리와 함께하시며, 구원하시는 하느님께 감사드리고, 주님 잔치의 풍성한 결실을 청한다.

- ▶ 제39회 아우구스티누스의 밤(본당 청소년 예술제)
 - 일시: 2월 16일(토) 20:30 ~
 - 장소: 조원동 주교좌성당 대강당
- ▶ 가톨릭성서모임 모집
 - 대상: 30~50대 교우
 - 과정: 창세기
 - 신청: 2월 17일(주일)까지
 - 문의: 고미애(아가다) 010-8479-4862
- ▶ 2019년 초등부 첫영성체 및 주일학교 등록
 - 초등부 첫영성체 및 주일학교 등록(1/26~2/23)
 - 대 상: 첫영성체(초3~6학년), 주일학교(6살~6학년)
 - 등록비: 첫영성체(12,000원), 주일학교(없음)-교재비
 - 문 의: 사무실 및 주일학교(010-3172-3972)
- ▶ 성지가지 회수 기간 : 2월 24일(주일)까지
- ▶ 본당 건축을 위한 묵주기도 봉헌 운동
 - 기 간 : 2018년 7월 9일(본당 주보 대축일) ~ 2019년 6월 8일(성령 강림 대축일)
 - “마음의 성전에서 보이는 성전으로!”
 - 각자의 마음에 새로운 내적(內的) 성전을 세우는 지향으로 묵주기도를 봉헌해 주시기 바랍니다.

지난주 우리들의 정성		
연중 제4주일 주일헌금		4,745,000 원
사제양성 특별헌금		1,467,000 원
1. 29 ~ 2. 4 교무금		9,225,000 원
감사 헌금	100,000원	홍 베드로(현기), 이 아네스(정숙), 익명
	200,000원	익명
	500,000원	신 안드레아(현식)
건 축 헌 금	10,000원	최 세실리아(진희), 이 그레고리오(건우)
	20,000원	박 안드레아(동일), 방 안나(영순), 익명
	30,000원	최 마테오(현수)
	40,000원	최 나탈리아(상순)
	50,000원	백 테레사(금현), 이 베로니카(미자), 한 가타리나(귀분) 홍 베드로(현기), 정 살로메(옥섭), 이 마리아(은경) 박 프란치스코(태선), 양 그라시아(하연), 익명
	60,000원	황 율리아나(옥순)
	100,000원	홍 요한비안네(종철), 김 켈마(순복), 조 요아킴(성민) 정 파비올라(은주), 이 아네스(정숙)
	200,000원	조 요셉(은상) 250,000원 익명
	300,000원	조원 18구역 500,000원 김 발바라(차희)
	100만원	김 바오로(용하), 차 라파엘(재호)
	200만원	익명

주일미사 토요일 16:00(어린이) 19:30(학생) 일요일 07:00(성인) 10:30(교중) 16:00(청년) 19:30(성인) 평일미사 06:00(월) 10:00(수·금) 19:30(화·목) 매월 첫주 토 10:00 성모신심미사	 조원솔대성당 St. Raphael Archangel's Church (성 라파엘 대전사) E-mail : soldae@casuwon.or.kr ☎16293 수원시 장안구 수일로 179번길 46 본당 한글 인터넷주소: '조원솔대성당'	성당 사무실 : ☎ 245-9023 FAX 245-9175 주임신부 : 이정윤 요셉 ☎ 245-9025 총회장 : 유석근 마르코 010-6428-5204 연령 회장: 010-3244-4481
◆ 예비신자 교리 : [성령강림반 세례반] 금요일 11시, 주일 17시		
◆ 직장인을 위한 주일미사 안내 - 복수동성당 (밤 10시)		

[화답송]



◆ 정월대보름맞이 민속놀이 한마당 큰 잔치

- 일 시 : 2월 17일(주일) 오전 10시 30분 교중미사 후
- 장 소 : 본당 주차장 및 식당
- 대 상 : 전 신자 (※ 중식 무료제공)
- 행사 내용 : 척사대회, 제기차기 등, 음식나눔

※ 2/17(주일) 오후 4시 청년미사는 봉헌되지 않으며 2/16(토) 오후부터 17일(주일)까지는 척사대회 관계로 주차를 통제하오니 양해해 주시기 바랍니다.

◆ 병자영성체 : 2월 14일(목) / *접수 : 2월 10일까지

◆ 유아세례 안내

- 일 시 : 2월 23일(토) 오후 4시 어린이미사 후
- 준비물 : 유아세례신청서, 초, 감사예물
- 2월 17일까지 본당 사무실로 접수바라며, 세례 당일 대부(모)와 오후 4시 30분까지 사무실로 와주시기 바랍니다.

◆ 초등부주일학교 개학 미사 안내

- 일 시 : 2월 23일(토) 오후 4시 어린이 미사

◆ 성경공부 '여정' 개강 안내

- 개강일 : 3월 4일(월)
- 1) 바오로서간 : 매주 (월) 오전 10시~12시
- 2) 오경 I : 매주 (월) 저녁 8시~9시 40분
- 수강료 : 학기당 2만원 / 교재비 별도
- ※ 개강일에 접수합니다.

◆ 청년 성가대 반주자, 지휘자 모집

청년회와 함께할 반주자, 지휘자를 모집합니다. 관심 있으신 청년분 연락주세요.

※ 문의 : 청년회 성가단장 (010-2548-9309)

◆ 2019년 라파엘 대학 1학기 학생모집 안내

- 개 강 일 : 3월 7일(목) 오전 10시
- 접 수 : 2/17, 2/24, 3/3(주일) 새벽, 교중미사 전후
2/20, 2/27, 3/6(수) 오전미사 전후
- 대 상 : 60세 이상 본당신자 및 예비신자
(신입생 대환영)

※ 자세한 사항은 겨자씨 3면 참조 바랍니다.

☞ 이번주 행사 · 모임

- ▷ 환경분과 월례회의 : 2월 10일(주일) 교중미사 후
- ▷ 울뜨레아 여성 팀회합 : 2월 13일(수) 오전미사 후
- ▷ 홍보분과 월례회의 : 2월 13일(수) 저녁 8시
- ▷ 청소년위원회 월례회의 : 2월 14일(목) 저녁미사 후
- ▷ 교육분과 월례회의 : 2월 14일(목) 저녁미사 후
- ▷ 성조의 모후 Cu.월례회의 : 2월 14일(목) 저녁미사 후
- ▷ 평화의 모후 Cu.월례회의 : 2월 15일(금) 오전미사 후
- ▷ 성전관리위원회 월례회의 : 2월 15일(금) 19시

☞ 다음주 행사 · 모임

- ▷ 전례분과 월례회의 : 2월 17일(주일) 오전 9시 30분
- ▷ 사회복지위원회 미사 : 2월 19일(화) 저녁미사
- ▷ 평단원 월례회의 : 2월 19일(화) 저녁미사 후
- ▷ 울뜨레아 남성 팀회합 : 2월 20일(수) 저녁 8시
- ▷ 소공동체봉사자 월례회의 : 2월 22일(금) 오전미사 후
- ▷ 중고등부자모회 월례회의 : 2월 23일(토) 오후 4시

성전 청소 구역	매주 화요일	매주 토요일
이 번 주	한일10구역(2월 12일)	주공4,5구역(2월 16일)
다 음 주	한일11,12구역(2월 19일)	주공6,7구역(2월 23일)

전례 봉사 구역	19:30(토)	7:00	10:30	16:00	19:30
2월 10일(주일) 연중 제5주일	주공6	한일13	한일1	청년	주공4
2월 17일(주일) 연중 제6주일	주공7	한일14	한일2	-	주공5

◆ 이번주는 대외자선지원 특별헌금(2차)

<성가번호> • 입당 : 21 • 봉헌 : 221, 510 • 성체 : 175, 156, 153 • 파견 : 401



죽산성당

병인순교자죽산순교자 기념성당

17519 경기도 안성시 죽산면 중부길 13

주임신부 : 배용우(바오로)

수녀원 : 명 마리아네스 수녀

박 지영도로테아 수녀

총회장 : 김 영복(바오로)

연령 회장 : 이 윤일(바오로)

☎ 010-3452-8559

사무실 : ☎ 676 - 8261

◆ 신앙의 기쁨! 젊은이와 함께! ◆

실천 목표 : 젊은이를 위한 통합사목 실현

☑ 본당 총회

2019년 2월 10일 11시 미사 후 본당총회 한 다음
전교우 점심 식사가 있습니다.

☑ 예비자 입교

입교식 : 2월 17일(주일) 11시 미사후

2019년 8월에 세례 받을 예비자 신자를 모집합니다.

주변에 입교 하실 분들 있는 교우는 예비자 입교 신청서
를 작성하여 사무실에 제출하여 주시기 바랍니다.

☑ 병자 영성체

2월21일(목) 병자영성체가 있습니다. 병자 영성체 대상자
가 있는 구역장님은 사무실에 신청하여 주시기 바랍니다.

☑ 2019년도 연령회비 접수

2019년 연령회비 받습니다. 회비 : 년 12,000원

☑ 구역모임일정표(구역모임책자결재바랍니다.)

일시	요일	구역	시간	장소
2/11	월	매산리	저녁7시30	양순화
2/12	화	주천리	오후2시	정영희
2/13	수	용설리	오후3시	김영해
2/13	수	미장리	저녁7시30	허병희
2/13	수	당목리	오후2시	김명자
2/13	수	죽산2	저녁7시	김태순
2/13	수	죽산1	오후2시	오송자
2/13	수	송천리	오후2시	송인수
2/14	목	장암리	오후2시	김정옥
2/15	금	열원	오후3시	이윤일
2/16	토	덕산리	저녁6시30	이미화
2/20	수	고은리	오후3시	오일환
2/20	수	두현리	오후3시	강신원
2/22	금	월정리	12시	홍진표
2/22	금	IC타운	저녁8시	104동
2/23	토	남산	오후2시	고춘미
2/23	토	다빈치	오후2시	102/1302
2/27	수	하장	저녁7시	고영일

☑ 모임안내

금주: 산악회산행 : 2월 16일(토) 오전8시 출발

차주: 꾸리아 : 2월 17일(주일) 11시 미사후

미사 시간 안내	주 일	오전 09:00 오전 11:00(교중미사) 저녁 7시	평 일	월 - 오전 7시 수, 금 - 오전 10시 화, 목 - 오후 7시 토 (특전) - 오후 3:00 (초, 중, 고 주일학교) 매월 첫 토 - 성모신심미사 오전 10:00	예비자교리 주일 : 오전 9시30분,
----------------	--------	-------------------------------------	--------	---	-------------------------

☑ 2월 현재 본당 살림 현재 (주간)

수입	지출
이월금 28,503,711	제전비, 전교비
미사예물 690,000	행사비
주일헌금 1,945,000	봉사, 예비자교육
교무금 1,990,000	사제관운영비
감사헌금 1,000,000	사제성무활동비
특별헌금 768,900	사제피경연수비
합동미사예물 5,160,000	수녀생활, 활동
파년도교무금 720,000	청소년지원비 300,000
후원금 1,300,000	여비교통, 도서인쇄 850,000
이자수익	급여, 건. 보. 국민연금 246,000
전기수정손이익	수도광열비, 세금 3,936,460
대여비	공납금, 미사예물
사용료 수입	수수료, 비품, 차량
자선수입	후원금, 자선 500,000
기타헌금	잔액 36,245,151
42,077,611	42,077,611

☑ 이월금 : 28,503,711원 금주수입 : 13,573,900원

금주지출 : 5,832,460 원 금주잔액 : 36,245,151원

☑ 봉헌금

내역	금주	누계
주일헌금	1,945,000	9,202,500
합동미사예물	5,160,000	7,805,000
교무금	1,990,000	9,802,000
파년도 교무금	720,000	4,300,000
감사헌금	1,000,000	1,700,000
미사예물	690,000	
후원금	1,300,000	4,320,000
특별헌금	768,900	

☑ 감사헌금 : 김건우:100만원

☑ 성당 청소 구역

* 2월 10일(주일) : 하장, 능북, 두현리

* 2월 17일(주일) : 열원, 장계 죽산 1구역

☑ 미사 참례자 (총 1,505명)

토요일	9시	11:00	저녁7:30	합계	미사참례율
89	141	196	35	461	31 %

천주교를 알고자 하시는 분은 본당신부님, 수녀님 또는 사무실에 문의하십시오.

* 미사시간 *		 하늘의문성당	죽전1동 하늘의문 성당 [16882] 경기도 용인시 수지구 대지로243 홈페이지 : cafe.daum.net/jukjeon1dong E-mail : jj1dong@casuwon.or.kr	주임신부: 한정욱(베드로) 본당수녀: 윤이사야, 이브니엘 총 회 장: 최금연(미카엘) 연령회장: 안중근(스테파노) 010-3312-8497 사무실 : 896 - 1812 Fax : 0303-0276-9583
월	06:30			
화, 목	19:30			
수, 금	10:00			
토(저녁)	16:00(어린이) 19:30분(학생)			
주일	08:30 10:30(교중) 19:30(청년)			

성모 신심 미사 : 매월 첫 토요일 오전 10시	본당기도회 : 매월 셋째 목요일 저녁미사 후 성소자들을 위한 기도 : 매주 화요일 저녁미사 후
성시간 : 매월 첫 목요일 저녁미사 후	예비신자 교리반 : 주일 오전 9시
환자영성체 : 매월 첫째 화요일 오전8시30분	<input type="checkbox"/> 사무실로 미리 신청하세요. • 혼인면담 : 화, 목, 토, 주일 미사 후 • 집축복, 상가축복, 차축복 : 희망일
위령 미사 : 매월 셋째 금요일 오전10시 미사	
유아세례 : 3,6,9,12월 첫째 토요일 오후 5시	

- ☞ 오늘은 건축기금마련을 위한 특별헌금
 ☞ 다음주일은 건축기금마련을 위한 특별헌금



†성모승천반 예비자입교 안내
 - 입교식 : 3월 3일(주일)교중미사 중
 교우 여러분의 따뜻한 마음으로 새 가족을 인도하여
 하느님의 사랑 안에서 함께 하시기 바랍니다.

정/월/대/보/름/민/속 /놀 /이

2월24일(주일)교중미사 후

- 본당공동체의 친교와 일치시간에 많은 관심과 참여바랍니다 -
- 선물(행운권)이 많이 준비되어 있습니다.

■ 정월대보름맞이 민속놀이 물품후원 안내

가정에 있는 물품중에 교우분들과 나누고 싶으신 물품이 있으시면 봉헌해 주시면 감사하겠습니다. 시상품으로 잘 나누겠습니다.

■ 성모회주문 안내

성모회에서 매주 주문 받습니다.

- 가격: 미정
- 문의: 010-5584-8497(성모회장)

■ <성경공부(그룹성서) 모집>

성경 말씀을 함께 공부하고 나누실 분들을 초대 합니다.

- 그룹: 창세기, 탈출기, 마르코, 요한, 사도행전, 이사야
- 시간: 월요일 10시~12시 / 화요일 저녁미사 후
- 신청기간: 1월13일 ~ 2월10일까지
- 문의: 010-8742-0730

■ (사)마리스타청소년복지재단을 위한 후원 미사안내

- 일시: 2월11일(월)오전10시미사 (새벽미사있음)

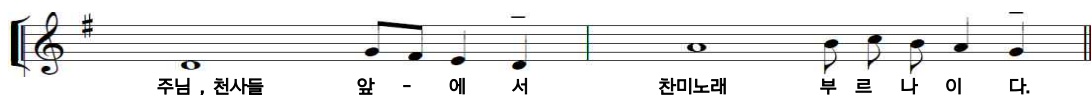

■ 유아세례 - 3월2일(토) 오후 5시

- 준비물: 세례신청서, 감사예물, 고해성사
- ☞ 대.부모 정하셔서 신청하세요.

■ 첫영성체 대상자 부모 오리엔테이션

- 일시: 2월23일(토)오후 2시30분
- 장소: 2층 교리실

■ 성지가지 회수

가정에 걸어두었던 성지가지를 **2월 24일(주일)**까지 성당 입구 회수함에 넣어 주십시오.

주 일 학 교 안 내	
2019년 초등부, 중고등부 등록(1, 2학기분)	
• 등록비:	초등부 1자녀-5만, 2자녀 -8만
• 교재비:	별도
• 접수:	신청서 작성 또는 온라인 접수
• 문의:	010-4728-1222 초등교감
• 중,고등부 등록비	- 5만원 (두자녀 9만원)
• 접 수:	매주 토, 주일미사 전.후
• 문 의:	010-7271-7411 중,고등부 교감
※ 본당의 모든 행사에 대해 지원받기 위해서는 주일학교에 꼭 등록해야 합니다.	

생명을 주신 하느님께 감사의 선물을...

2019년(교무금) 신립 현황

총1,190대 중 386대 신립 (32.4%)

총 회 장 권오영 클레멘스
 연령회장 이 베드로(010-3367-3811)
 전교수녀 박 요셉피나, 이 카타리나
 보좌신부 양현직 요한사도
 주임신부 심재형 예로니모
 유 치 원 T.441-3534
 사 무 실 T.441-3531 F.445-3556
 (13997) 경기도 안양시 만안구 장내로 116
 http://cafe.daum.net/anyang-chungang



중앙성당

티 없이 깨끗하신 성모성심

혼인면담 둘째 토 20:00
 관면혼배 셋째 토 20:00
 유아세례 홀수 달 첫 토 16:00
 상설고해 매주 수 14:00~17:00
 병자영성체 첫 금요일
 성모신심미사 첫 토요일
 축복신청 사람·집·상가·차 수시접수
 예비신자 교리시간
 목 11:00, 20:00 주일 09:30, 18:00(학생)

주일미사		평일미사			
토	주일	월	화/목	수/금	토
19:00	06:30, 09:00, 11:00(교중), 15:30(어린이), 19:00(청소년·청년)	06:30	10:00, 19:00	06:30, 10:00	10:00

■ 2019년 첫영성체 가정교리

- 대상자 : 3 ~ 6학년 첫영성체 대상자 어린이와 부모
- 신청일 : 2월 10일(주일)까지 어린이 미사 후
- 첫모임 : 2월 24일(주일) 14:00 - 소성전
- 문 의 : 010-6801-9909
- 첫영성체일 : 2019년 11월 24일(주일)

■ 초등부, 중고등부 주일학교 등록제 접수

- 초 등 부 : 2월 3일 ~ 24일 (어린이미사 전 후)
- 중고등부 : 2월 3일 ~ 24일 (교중, 청소년미사전 후)
- 등 록 비 : 학생 - 1만원 / 자부·자모 - 1만원
- 등록비는 주일학교 학생들을 위해 씁니다.

■ 교리교사 모집

- 초등부 주일학교 : 010-4229-0952
- 중고등부 주일학교 : 010-5652-3808
- 무지개반 장애아 주일학교 : 010-5874-4728

■ 체칠리아 성가대 단원모집

- 일 시 : 2월 10일 교중 미사 후
- 대 상 : 기악, 성악 전문가 및 일반신자
- 접 수 : 1층 로비
- 문 의 : 010-9853-8150

■ 봉사 지역 (전례, 청소, 주차)

2월	지 역	19:00	06:30	09:00	11:00
10일	냉 천 (3지역)	상떼빌 (3구역)	냉천2 (2구역)	상떼빌 (3구역)	냉 천 (1구역)
17일	장 내 (5지역)	장내1 (1구역)	대농2 (3구역)	대농1 (4구역)	장내2 (2구역)

■ 화답송



■ 제 61회 안양유치원 졸업미사 및 졸업식

- 일 시 : 2월 15일(금) 10:30
- 장 소 : 소성당

■ 성지주일 나뭇가지 회수

- 2월 24일(주일)까지 (성당입구 수거함)
- 한 해 동안 십자가에 걸어 놓았던 나뭇가지를 새로 만들어 재의 수요일에 머리에 얹게 됩니다.

■ 봉사자 임명

- 성체 노인 대학 학장 : 임순연 글라라
- 모니카회 회장 : 강원숙 임마누엘라
- 체칠리아 성가대 단장 : 강장수 사도요한
- 글로리아 성가대 단장 : 이종우 가우디오소
- 제대회 회장 : 김추월 율리아
- 능곡(2)지역 능곡우성(3)구역 1반장 : 전수원 엘프레다
- 양지(6)지역 진흥(3)구역 6반장 : 김미옥 소피아
- 초등부 주일학교 자모회 회장 : 남민정 마리아
- 청년회 회장 : 신우섭 필레몬

■ 모 임

- 정하상 바오로회 2월 10일(주일) 교중미사 후
- 성체조배회 2월 14일 (목) 11:00
- 반주자회 2월 16일 (토) 11:00

■ 우리들의 정성

- 교 무 금 17,215,000
- 감 사 헌 금 2,923,000
- 기 타 헌 금 1,590,000
- 주 일 헌 금 6,912,770
- 특 별 헌 금 3,367,300

* 미사 안내 *		 <div>전주교지동성회경환프란치스코성당</div> <div>지동성당</div>	주임신부 : 양기석(스테파노) 총 회 장 : 박원채(베다) ☎ 010-3664-4500 수 녀 원 : ☎ 244-8201 정 대미나 수녀/ 윤멜라 수녀 사 무 실 : ☎ 244-8200 F A X : ☎ 245-6427
주 일	토요일 : 19:00(성 인) 주 일 : 09:00(성 인) 11:30(학 생) 19:00(청 년)		
평 일	월 : 06:30 수·금 : 10:00 화·목 : 19:30		
		☎ 16249 수원시 팔달구 지동 중부대로 125번길 23-3 http://cafe.daum.net/jidong-bondang	

■ 특별헌금 안내

- 오늘은 가난한 이들을 위한 특별봉헌금이 있습니다.
- 금일 헌금은 사회복지후원으로 쓰입니다.
- 2월 17일(주일)은 가난한 이들을 위한 특별봉헌금이 있습니다.

이 날 헌금은 사회복지후원으로 쓰입니다.

■ 주일학교 자모회 및 아빠조 임시 총회 안내

- 일 시 : 2월 10일(주일) - 오후 12시 45분
- 대 상 : 주일학교 학생 모든 부모님
- 장 소 : 교육관 3층 강당
- 문 의 : 자모회장(010-8488-2001)

■ 병자영성체 안내

- 일 시 : 2월 14일(목) - 오전 9시30분
- 마 감 : 2월 12일(화)까지 사무실접수

■ 소공동체 위원회 월례회의 안내

- 일 시 : 2월 14일(목) - 저녁 미사 후
- 장 소 : 교육관 2층 회의실

■ 제분과 위원회 월례회의 안내

- 일 시 : 2월 14일(목) - 저녁 미사 후
- 장 소 : 지하 임치백 교리실

■ 봉사자 교육 안내

- 일 시 : 2월 21일(목) - 저녁 미사 후
- 장 소 : 교육관 3층 강당

■ 고3 졸업 피정 안내

- 일 시 : 2월 16일(토) ~ 17일(주일)
- 장 소 : 성 나자로마을
- 마 감 : 2월 8일(금)까지(청년회접수)
- 대 상 : 고3 졸업자(참가비 - 1만원)
- 문 의 : 청년회장(010-2761-9085)

■ 청소년 노동 인권 관심자 교육 안내

- 일 시 : 2월 20일(수) ~ 3월 20일(수)
- 장 소 : 지동성당 지하 교리실
- 수 강 료 : 2만원(교재, 간식비 포함)
- 신청 및 문의 : 수원교구 정의평화위원회 사무국 (010-5410-8024)

※ 자세한 일정과 내용은 게시판 포스터 참조 바랍니다.

■ 성지가지 회수 안내

- 일 시 : 2월 24일(주일)까지
- 재의 수요일 : 3월 6일(수) - 오후 7시 30분미사
- ※ 사무실 앞 수거함에 넣어 주시기 바랍니다.

■ 유아세례 안내

- 일 시 : 매주 토요일 - 오후 4시,
주일 청소년 미사 후,
(신청자에 한하여 시간 조정 후 접수합니다.)
- 신 청 : 본당 사무실 접수
- ※ 유아 세례를 원하시는 부모님들은 우선 혼인성사가 이루어져야 아이의 유아세례가 가능합니다.

■ 전입을 환영합니다.

※ 전입하신 세대는 매 미사 후에 면담 있습니다.

성 명	구 역	주 소	전 본당
정희철	7-3-2	우만 주공 APT 112-507	초지동
유은상	5-2-4	우만 월드메르디앙 APT 107-2003	군 중

■ 미사 참석현황 (연중 제 4주일)

신자수	전입	전 출	미 사	참례율
3,875	2	0	885	22.83%

■ 전례봉사 및 청소구역 안내

※ 미사 전에 주차 안내해 주십시오.

월	일	요일	성 당, 4번교리실	교 육 관
2	16	토	8지역 1구역	8지역 2구역
2	23	토	8지역 2구역	8지역 3구역

■ 우리들의 정성 (1. 27. ~ 2. 2.)

수 입		지 출	
교 무 금	9,215,000	경 상 비	10,800,110
감 사 헌 금	1,300,000	행 사 비	2,280,000
주 일 헌 금	2,900,050	특 별 헌 금	1,841,400
특 별 봉 헌 금	1,975,000	교 구 공 납 금	12,551,750
합동미사예물	8,242,000	시 설 영 선 비	10,000,000
합 계	23,632,050	합 계	37,473,260

화답송



☎ 예비신자 교리시간 안내 (주일 - 오전 10:30 / 화요일 - 오후 8:10) ☎



진사리 성가정 성당

(성가정의 성 마리아와 성 요셉)

경기도 안성시 공도읍 진사 2길 65

(http://club.catholic.or.kr/jinsa)

주임신부 : 이형동 (베 드 로)

총 회 장 : 김성운 (루 까)

연령회장 : 홍준기 (베 드 로)

☎ 010-2638-4025

사 무 실 : 031) 656-4742

F A X : 656-4740

성경말씀읽기 “사도행전” 17장 : 2월 10일(일) ~ 2월 17일(토)

전 레 안 내

	미 사	해 설	1독서	2독서
2월 10일	07:30	안옥선	허윤범	권삼주
	10:00	강한식	이종선	이남애
	19:30	김민주	최금주	고지연
2월 17일	07:30	이중화	조휘서	오희경
	10:00	김준호	이창기	손정아
	19:30	이남애	민병원	고지연
2월 24일	07:30	박종권	최금주	백효임
	10:00	권삼주	김낙균	윤경미
	19:30	김준호	민병원	김민주

☑ 환자 영성체

- 일 시 : 2월 14일 (목) 오후 2시
- 환자 영성체를 원하시는 분이나 이웃이 계시면 사무실로 신청해 주시기 바랍니다. (사무실 656-4742)

☑ 촛불미사

- 가정 성화를 위한 촛불미사에 많은 관심과 참여 바랍니다.
- 일 시 : 2월 21일 목요일 저녁 7시 30분

☑ 제1대리구 사제연수(미사없음)

- 일 시 : 2월 26일(화) ~ 28일(목)

☑ 예비자 입교식

- 일 시 : 3월 3일 (주일)
- 대 상 : 천주교 세례를 받고자 하는 모든 분
- 가족, 이웃, 주변을 돌아보시고 하느님 안에서 한 가족이 되도록 선교에 동참해 주세요.

☑ 성지(聖枝) 수거

- 3월 3일(주일)까지 본당에 마련한 수거함에 넣어 주시기 바랍니다.

기 타 안 내

인터넷 뱅킹을 이용하시는 분들은 입금하실 때 성함000으로 보내주시길 바랍니다.
(예)홍길동교무금, 홍길동건축현금, 홍길동합동예금

장계를 발 올리지 말아 주십시오.
조금만 힘을 줘도 고무가 빠집니다.

☑ 카페봉사자 모집

- 카페 봉사에 관심을 가지고 계셨던 분들의 적극적인 참여 바라며, 커피 뽑는 방법 가르쳐 드립니다.
- 문 의 : 김미선 헬레나 010-9861-6861

미사 안 내	월	오전 6:00	화, 목	오전 7:30	주 일	아 침 미 사	오전 7:30	유 아 세 례	4월, 8월, 12월 성모신심미사 후
	수, 금	오전 10:00	토	오전 10:00 (매월첫번째) 오후 5:00 (청소년미사)		교 중 미 사	오전 10:00		
						저 녁 미 사	오후 7:30		

☑ 부부 ME 주말 신청

- ME는 사랑의 실천이다! ME 신청은 결심이다!
- 일 시 : 2월 22일(금) ~ 24일(주일)
- 장 소 : 가톨릭 교육문화회관
- 문 의 : 김진형 사도요한 010-3066-2570

☑ 주일학교 등록

- 대 상 : 유치부, 초등부, 중등부, 고등부
- 등록비 : 1년 1인 3만원, 2인 5만원, 3인 이상 6만원
- 입금계좌 : 카카오페이 3333-0976-14085 최세덕
- 문 의 : 자모회총무 010-3241-2007
- 입금시 학생이름으로 입금부탁드립니다. 예)초6홍길동

☑ 주일학교 견진성사 신청

- 주 제 : 우리는 하느님의 도구
- 대 상 : 첫영성체를 한 초등부 6학년
- 교 리 : 3월 16일부터 12월 21일
- 신 청 : 2월 23일까지 사무실에 신청
- 견진대상자 부모 교육 : 3/9, 6/15, 10/15 오후 2시 평택성당 (본당 부모 모임은 추후 공지)

☑ 주일학교 첫영성체 신청

- 대 상 : 첫영성체를 하지 않은 3학년 이상의 학생
- 교 리 : 3월 16일부터
- 신 청 : 2월 23일까지 사무실에 신청
- 첫영성체 부모 모임은 추후공지

☑ 특별연금

2월 10일(주일)	부채상환 2차
2월 17일(주일)	부채상환 2차

☑ 차량봉사자

날 짜	봉 사 자	날 짜	봉 사 자
2월 10일	정병길 바오로 이성원 대건안드레아	2월 24일	김준호 사도요한 백효식 안드레아
2월 17일	이창기 베드로 이기완 마르코		

☑ 구역 청소

성 당	교 육 관
2월 10일(주일)	진사리 구역
2월 17일(주일)	쌍용 구역
2월 24일(주일)	삼성 구역
3월 3일(주일)	반도, 용이구역

장소별 각단체가 청소합니다.
간지참조하세요!

☑ 주일미사 참례율

주 일	참례자수	참례율
연중제3주일	435 명	25%
연중제4주일	417 명	24%

천주교를 알고자 하시는 분은 이웃 천주교 신자들 또는 사무실에 문의하십시오.

연중 제 5 주일

2019년 2월 10일

<p>주임신부 : 장찬현(아벨로) 사 무 실 : ☎ 526-2266 F A X : ☎ 339-7297 총회장 : 최재봉(요한) ☎ 010-3306-7366 연례회장 : 권혁진 리카르도 ☎ 010-8786-7321</p>	 <p>천리요셉성당 Cheonri Joseph Catholic Church</p>	<p>천리 요셉 성당 노동자의 성 요셉 우편번호 : 17131 용인시 처인구 이동읍 적동로 1-12 (cheonri@casuwon.or.kr)</p>	<p>미사 시간</p> <table border="1"> <tr> <td>주 일</td> <td>06시 30분</td> </tr> <tr> <td></td> <td>10시 30분</td> </tr> <tr> <td>월요일</td> <td>06시 30분</td> </tr> <tr> <td>화요일</td> <td>19시 30분</td> </tr> <tr> <td>수요일</td> <td>10시 00분</td> </tr> <tr> <td>목요일</td> <td>19시 30분</td> </tr> <tr> <td>금요일</td> <td>06시 30분</td> </tr> <tr> <td>토요일</td> <td>16시 00분(어린이)</td> </tr> <tr> <td></td> <td>18시 30분</td> </tr> </table>	주 일	06시 30분		10시 30분	월요일	06시 30분	화요일	19시 30분	수요일	10시 00분	목요일	19시 30분	금요일	06시 30분	토요일	16시 00분(어린이)		18시 30분
주 일	06시 30분																				
	10시 30분																				
월요일	06시 30분																				
화요일	19시 30분																				
수요일	10시 00분																				
목요일	19시 30분																				
금요일	06시 30분																				
토요일	16시 00분(어린이)																				
	18시 30분																				



주님, 천사들 앞에서 찬미 노래 부르나이다.

■ 오늘은 연중 제 5 주일입니다.

■ 2차 헌금 안내

오늘(2/10)은 교육관건축기금을 위한 2차 헌금이 있습니다.

■ 예비신자 입교식 안내

교우들의 많은 관심과 기도 부탁드립니다.
 일시 : 2월 10일(주일) 교중미사 중

■ 1학기 성경공부 “여정” 등록 및 개강 안내

과정 : “마태오복음서”
 시작일 : 3월 7일(목) 매주 목요일 저녁 8시
 장소 : 소성당
 등록비 : 2만원(교재비 별도)
 접수 : 미사 전후 성당로비, 사무실
 문의 : 교육분과 010-6726-0053

■ 2019년 주일학교 등록 안내

주일학교 학생을 아래와 같이 모집합니다.
 초 등 부 : 6세(유치부) ~ 초 6학년
 중고등부 : 중 1학년 ~ 고 3학년
 모집기간 : 3월 2일(토)까지
 등 록 금 : 1인 3만원
 주일학교의 효율적인 운영을 위하여
 등록금 납부에 협조해주시기 바랍니다.
 문 의 : 사무실 526-2266

■ 초등부 주일학교 개학미사 안내

일시 : 3월 2일(토) 오후 4시
 장소 : 대성당

■ 2019년 첫영성체 교리 신청 안내

대 상 : 초등학교 3학년 ~ 6학년
 신청기간 : 2월 24일(주일)까지(기간연속)
 준비기간 : 3월~7월까지 주 1회 평일미사 참석
 및 주요 기도문 암기
 교리기간 : 여름방학 기간 중 약 1달
 문의 : 사무실(526 - 2266)

■ 각 단체 회의 안내

안나회 : 2월 10일(주일) 교중미사 후(대건방)
 하상회 : 2월 17일(주일) 교중미사 후(첨터)

■ 제대꽃꽂이 봉사자 모집 안내

주님께 제대꽃꽂이 봉헌할 봉사자를 찾습니다.
 꽃꽂이에 관심 있으신 분들을 초대합니다.
 모집기간 : 수시
 문의 : 사무실 : 526-2266
 전례분과 : 010-4278-5514

■ 2019년도 연례회비 납부 안내

수납 : 2월 28일(목)까지 주일, 목요일.
 장소 : 성당로비
 연회비 : ₩30,000
 * 평일에는 사무실에서 접수 받습니다.
 연례회원카드 지참하세요.

■ 우리들의 정성(1월 28일 ~ 2월 3일)

- 교우금(과년도포함) : 3,070,000원
- 연중 제 4주일 헌금(1,2차) : 2,086,000원
- 건축헌금 및 감사헌금
 - 조익형 180만원, 김영혜 120만원, 오규옥 50만원,
 - 오정환 30만원, 이정자 20만원, 한건용 15만원,
 - 김은영 10만원, 백영준 10만원, 김영성 10만원,
 - 김원배 10만원, 최명신 10만원, 강정희 10만원,
 - 김청일 10만원, 김효섭 10만원, 문희선 5만원,
 - 이석백 5만원, 연창순 5만원, 이필여 5만원,
 - 박명숙 3만원

주임신부 : 박정배(베네딕도) 2681-1325 보좌신부 : 김중현(바오로) 070-4047-1768 수녀원 : 2066-1327 사무실 : 2681-1324 FAX : 2681-1327 어린이집 : 2617-1321	<h1>철산성당</h1> <p>목주기도의 복되신 동정 마리아</p> <p>(우) 14253 경기도 광명시 도덕공원로 37 홈페이지 : www.chulsan.or.kr E-mail : csan@casuwon.or.kr</p>	<p>♣ 미사시간 안내 ♣</p> <table border="1"> <thead> <tr> <th>주일</th> <th>평일</th> </tr> </thead> <tbody> <tr> <td>토 : 16시-초등부 19시-중, 고등부</td> <td>월-06시 화-10시/ 19시30분</td> </tr> <tr> <td>주일 06시30분-성인 09시-성인 11시-교중 16시-청년부 20시-성인</td> <td>수-06시/ 10시 목-10시/ 19시30분 금-06시/ 10시 토-10시</td> </tr> </tbody> </table> <p>총회장 010-9021-1117 선종봉사회장 010-3748-4730</p>	주일	평일	토 : 16시-초등부 19시-중, 고등부	월-06시 화-10시/ 19시30분	주일 06시30분-성인 09시-성인 11시-교중 16시-청년부 20시-성인	수-06시/ 10시 목-10시/ 19시30분 금-06시/ 10시 토-10시
주일	평일							
토 : 16시-초등부 19시-중, 고등부	월-06시 화-10시/ 19시30분							
주일 06시30분-성인 09시-성인 11시-교중 16시-청년부 20시-성인	수-06시/ 10시 목-10시/ 19시30분 금-06시/ 10시 토-10시							



✦ 미사시간 변경(보좌신부 휴가)

02/11(화)	10시 미사 있음(○)	19시 30분 미사 없음(×)
02/12(수)	06시 미사 없음(×)	10시 미사 있음(○)
02/13(목)	10시 미사 있음(○)	19시 30분 미사 없음(×)

✦ 교구장 주교님 방문

- 일시 : 2월 17일(주일) 교중미사

✦ 예비신자 입교식

- 일시 : 02월 24일(주일) 교중미사 중
- * 교우여러분의 따뜻한 마음으로 새 가족을 인도하여 하느님의 사랑 안에서 함께하시길 바랍니다.

✦ 성인 견진교리

- 일시 : 2월 13일(수) 20시 ~21:30분

✦ 청년 견진대상자 접수(010-2981-8725)

- 교리일정 : 3/10(토) ~ 5/29(매주 주일) 17:30~18:30
- 접수비 : 청년1인 3만원(본인1만원, 본당2만원 지원)

✦ 초, 중, 고 주일학교/첫영성체등록

- 등록비 : 주일학교 3만원/첫영성체 7만원
- ☎ 010-3904-8121(초등), 010-2798-4624(중, 고등)

✦ 2월 환자영성체

- 일시 : 02월 15일(금) 14시, 구역장님을 통해서 02월 13일(수)까지 사무실 접수

✦ 광명지구 기도회 : 2월 15일(금) 19:30

- 최황진 라파엘 신부님 미사 및 말씀

✦ 가톨릭 성서모임 그룹성경 신청(전신자)

- 시간 : 월 10시 ~ 12시, 목 : 20시~22시
- 신청과목 : 창세기, 탈출기, 마르코, 요한(3월 둘째주 개강)
- (처음 신청하시는 분은 창세기 신청)

✦ 장년 성가정 성가대 단원 모집

- 접수기간 : 2월 03일 ~ 2월 24일(주일)
- 접수 : 성당사무실 ☎010-5514-7824
- 면담 : 매주 목요일 20시20분(종합사무실)
- 대상자 : 철산성당 신자(30~50대 환영)

✦ 외방선교회 월례미사 : 2월 15일(금) 10시

✦ 하느님 품으로 가신분(2/02)을 위해 위령기도...

- 위양남(모니카) 배우자 이복재(베드로)

✦ 감사헌금(01월 30일 ~ 02월 06일)

- 1,000,000김보윤요셉 · 330,000김지우크리스티나
- 110,000문명은세실리아 · 100,000 김현경제노비오,
- 이동건라파엘, 장명식야고보
- 50,000 신희주안드레아, 김영배유스티노,
- 서동영 마태오, 김명희데레사 · 20,000익명

♣ 제대 초를 봉헌 해주신 교우 분들께 진심으로

감사를 드립니다. (18명 봉헌함 ₩670,000)

구	분	01/30~ 02/05
교	무	금
교	무	금
분	당	현
분	당	현
성	소	후
성	소	후
주	일	현
주	일	현
설	날	합
설	날	합

	이 번 주 일	다 음 주 일
전 례 봉 사 구 역	02월 09일 19시00분 중, 고등부	02월 16일 19시00분 중, 고등부
	02월 10일 06시30분 29구역	02월 17일 06시30분 34구역
	09시00분 30구역	09시00분 35구역
	11시00분 32구역	11시00분 36구역
	16시00분 청년부	16시00분 청년부
	20시00분 33구역	20시00분 37구역

하 이 치 과	한 양 김 밥	이 수 부 통 산	수 인 한 의 원
치위탁박사/ 교정, 임플란트, 불니 철산동2번출구 2001아울렛 후문앞 원장 정세영 / 장혜련 헬레나 ☎ 2619 - 2275	다양한 김밥, 식사류, (김밥 단체주문환영) (13단지 앞 효도프라자 1층) 김경분 세라파나 ☎2687-1722	철산동628 브라운스톤1차상가 104호 대표 : 심규숙(율리엣다) ☎ 2066-4554 H.P 010-8220-9903	정성을 다하겠습니다!!! 철산3동 농협옆 알렉스빌딩 5층 ☎2687-7500 원장 : 심우상 시몬

천주교를 알고자 하시는 분은 본당신부 또는 사무실로 연락 바랍니다.

미 사 안 내			
토요일	10:00, 19:30(중고등부, 청년, 주일저녁)		
주 일	06:00 (새벽)	11:00 (교중)	15:00 (어린이)
평 일	월 06:00	화, 목 19:30	수, 금 10:00
성 시 간: 첫째 주 목요일 미사 후 성모신심미사: 첫째 주 토요일 10:00 위령제미사: 셋째 주 토요일 10:00			



청계영합성당
Cheonggye Sacred Heart Church

메일: cheonggye@casuwon.or.kr

주임신부: 방상만 베드로
보좌신부: 조재형 안드레아
사무실: 031-689-5591
팩스: 031-422-0162
총회장: 박학신 프란치스코
연령회장: 윤재덕 요한드라살
010-8652-7210

주보성인 : 성녀 마르가리타 마리아 알라코크 / 주소 : 의왕시 양지편로 3 / 카페 : <http://cafe.daum.net/cheong.gye>

2019 사목목표: 성사생활로 기쁜 공동체
언제나 기뻐하고 기도하며 감사하십시오.(1테살 5,16참조)
연중 제5주일(2019년 2월10일)

- ☑ **특별헌금** - 2/10 사제양성
- ☑ **전례봉사구역** - 2/10 청계1, 2/17 청계2
- ☑ **미사안내**
 - 2/16 오전10시 위령제 미사 없습니다.
- ☑ **부모교육 & 자부·자모회 월례회의**
 - 일시: 2/10(주일) 13시30분
 - 장소: 돈보스코홀
- ☑ **성 빈첸시오 아 바오로회 후원금 접수**
 - 일시: 2/10(주일) 미사 전후
 - 후원계좌: 신한 131-017-867746 청계예수성심성당
- ☑ **성경공부 신청**
 - **일반과정: 마태오복음서(20명 이상)**
 - 일시: 3/5-6/18(매주 화 10:00~12:00) 돈보스코홀
 - 강사: 교구과건
 - 수강비: 20,000원(교재비 별도)
 - 대상: 성경의 전체 흐름을 이해하고자 하시는 분
 - **그룹성서: A반 마르코복음서(선착순 20명)**
B반 창세기(선착순 20명)
 - 일시: 3/7~11월(매주 목 10:00~12:00) 1,2교리실
 - 강사: 외부강사
 - 교재비: 교재비
 - 대상: 스스로 성경공부를 하기 원하시는 분
 - **접수기간: 2/16~3/3**
문의: 교육 위원장 010-3803-3059
- ☑ **초·중·고등부 주일학교 및 첫영성체 등록**
 - **주일학교**
 - 접 수: 2/9 ~ 2/24(주일)까지, 2층 성전 앞
 - 등록비: 1년 7만원(간식비+교재비 1만원)
(2자녀: 13만원, 3자녀: 19만원)
 - **첫영성체**
 - 첫영성체일: 6/23(주일) - 부모 교육 병행
 - 접수마감일과 등록비는 위와 동일합니다.
 - 문의: 초 등 부 교감 010-9393-9180
중고등부 교감 010-2970-1567
- ☑ **성지(가지)회수**(비닐봉지제거 후 2/24까지)

☑ 이달의 캠페인

♥ 1초에 할 수 있는 한마디!

- 반갑습니다. 감사합니다
- 사랑합니다. 죄송합니다.
- 먼저 보는 사람이 인사하기.

☑ 소공동체 반기도 모임

청계4	2/13(수)	15:00	408-1102
청계6	2/11(월)	14:00	청계동994-2(202호)
숲속1	2/13(수)	20:30	107-707

☑ 2/16(토) 청소구역

- 청계6: 대성전
- 삼 호 1: 복도(2층-4층), 중앙계단(지하-옥상), 돈보스코홀
- 삼 호 2: 유아실, 성가대, 여자화장실(1층, 3층)

☑ 전입교우를 환영합니다

구역-반	성 명(세례명)
청계3-2	최인숙(크리스티나)

☑ 지난 주 봉헌(2/1~2/7)

- **무화과열매**
 - 박난규(안나), 안승동(루카)
- **감사헌금**
 - 김선환(이냐시오): 50,000원
 - 장영순(요안나): 100,000원

☑ 직원 변동 안내

- 정해원(정하상바오로), 홍지현(미카엘라)이 퇴직하였습니다. 그동안 수고 많으셨습니다. 관리장 후임은 최영찬(프란치스코), 사무원은 오일(이사벨라)입니다.

☑ 2/3 주일미사 참례현황

제직신자수	미사참례수	미사참례율
2,202	558	25%

☑ 2/10 주일 점심식사(봉사구역:숲속3구역)

- 순두부찌개, 봄동겉절이, 미역줄기볶음, 계란말이



주 님, 천 사 들 앞 에 서 찬 미 - 노 래 - 부 르 나 이 다.

365달성을 위하여 · 주일미사 36% 참례 · 평일미사 6% 참례 · 교무금납부 50%

교무금 납부 계좌 1005-301-722384(우리은행) 예금주: 천주교수원교구유지재단

미 사 시 간		<div>청덕성모승천 성당</div> <div>(복되신 동정 마리아)</div> <div>주 임 신 부 이 요 한 (요한사도)</div> <div>E-mail: cheongdeok@casuwon.or.kr</div> <div>카 페: http://cafe.naver.com/1004maria</div>	용인시 기흥구 구성로279번길 3
주 일	오전 08:30 주일아침 오전 11:00 교 중 오후 7:00 청소년		사무실 : 285 - 4780
토요일	오후 7:30 저녁주일		팩 스: 285 - 4781
월	오 전 6:00		총회장: 김 홍 식(베드로) h.p:010-4331-0273
화·목	오 후 7:30		연령회장: 이 경숙(모니카) h.p:010-4314-3013
수·금	오 전 10:00		
초등부 주일학교 교리/ 미사 : 1~2월 방학입니다.			교무금 자동이체 계좌: 우리은행 1005-401-375134 천주교 수원교구



이번 주일 2차 헌금 : 본 당 건 축 헌 금

□ 우리 본당에 오심을 환영합니다.

전입 세대주	전본당	전화번호	구 역
이주연(체칠리아)	삼가동	010-9028-0618	물푸레1구역
박재현(데레사)	대구두산	010-4702-9178	물푸레3구역
이선민(헤레나)	아현동	010-6230-8284	여정3구역2반

□ 초등부복사단 입단식: 2월10일(주일)교중미사중

□ 이번 주 미사 안내

- 일 시: 2월12일(화)~15일(금) 평일 미사 없음
- ※ 신부님 경기휴가로 인하여 본당에 미사가 없습니다.

□ 주일학교 등록 안내 [2월중~]

- 초등부: 등록신청자 인원으로 교재준비를 합니다.
- 등록비: 1인6만원, 2인 10만원 / 문의 010-2896-5027 (예금주 김현정 카카오톡 3333-08-0113796)
- 중·고등부: 1인4만원 / 문의 아네스 쌤 010-5158-3326 (예금주 정혜성 카카오톡 3333-09-5218-551)

□ 가톨릭 성서모임 그룹공부 모집

- 개 강: 3월 둘째 주/봉사자 주모니카 010-3043-8847
- [창세기] 오전(화.10시) / 오후 (목. 미사 후)
- [탈출기] 오전(금. 미사 후) / 오후(목. 미사 후)
→창세기 수료하신 분만 신청 가능

□ 척사대회: 2월24일(주일)교중미사후//본당마당

→ 당일 저녁 청소년미사는 없습니다.(모두 척사대회 참석)

□ 예비신자 교리교사 모집 안내

- 2019년부터 평일반을 개설하려고 합니다. 금요일 오전 미사 후 봉사 가능하신분은 사무실로 연락바랍니다.

□ 미사참례 현황

세대수	총 신자수	참례 인원	참례율 %
971	2,270	653	28.77

□ 2월 전례 및 본당 청소 : 물푸레 5 구역 □ 월례회의 및 모임 안내

단 체	일 시	장 소
룩스메아(자녀를위한 기도모임) 매주(월)20시		유아실
상임위원회	2/10(주일) 교중미사후	집무실
꾸리아	2/17(주일) 12:30	성전

□ 감사합니다 [1.28 ~ 2.03]

우리들의 정성			
교무금	6,350,000	사회복지후원금	70,000
주일헌금	2,713,000	성소후원금	175,000
감사헌금	100,000	기타헌금	1,780,000
건축헌금	4,031,150	수입합계	17,837,021
특별헌금	2,617,710	지출합계	17,661,070

예금 잔액 : 72,964,278원

건 축 헌 금 (1. 7 ~ 2. 3)

홍진기60만원,장홍식30만원,박명애30만원,김민형25만원
김봉수297,450원,신계자163,700원,하은진14만원,김상월12만원
[20만원-남궁인식,권용진,강지민,윤공용,임재원,황은순]
[15만원-서종원,김홍식][10만원-유영자,안충호,김옥남,남성우,김경희,조대연,권태현,이요한신부님,박정인,지광호,김동한
김호현,윤팔리,김관희,전용선] 김향희7만원[5만원-원태현
김우겸,김효석,김기흥,진성복,차용자,정숙경,윤웅섭,황기찬
한상돈,고칠성,이옥화,배상욱,조재천,고영준,김호동조길준,
정원창,김경인,정진우,김정민,이상섭,유월중,김미숙김태욱,
김필규,박영자(루시아),서숙자,방용복,안영진,원태현,김진우(
가브리엘)][3만원-임소현,이우주,김용란]김금열6만원[2만원-
김미예,정한옥,목명수,한상화,서영애,이만규][1만원-임은숙]
→박태순, 고민정 님 확인이 안 되고 있습니다.

감 사 헌 금

황은순5만원, 정혜정5만원

쌍용 자동차 (수지영업소) 할부, 장기렌트, 리스 시승, 상담 환영 ☎010-2783-1253 부장:김진우(스테파노) 모:이현숙(데레사)	4Life 면역이 궁금하시나요? 면역과 해독 면역, 독소체크 무료로 상담해 드립니다. ☎010-3955-1312 신송희(마리아)	로얄트 요양원 어르신들 쾌적한 환경에서 편히 모시겠습니다 노인 재활 전문 요양시설 ☎010-2772-0408 031-285-2850 동백동371-1 (강 아네스)	우리아이의 첫 학교 루아숲 유치원 RUSA FOREST KINDERGARTEN 물푸레마을7,8단지사이 ☎285-5114(설로사)	덕인건설총기 각종 중기대여·토목공사 337-2467/팩스274-2809 ☎010-5252-2476 대표 권기범(요셉) 동백 죽전대로527번길67
가족처럼 돌보겠습니다 경동한의원 통증, 비염, 아토피, 비만 교통사고, 자동차보험, 난임 동일하이빌 1차입구 ☎285-9075 원장: 한의학박사 김정우(요셉)	한우만 고집하는 맛있는 음식점 작한한우 설렁탕 2인부터 10인까지 좌석 100석 한식 전문 식당 ☎287-6988 안남동 231-1 (경찰대 사거리) 조윤숙(수잔나)·김요한(사도요한)	오예숙 헤어 기본컷20,000/코팅컷 25,000 컷트7,000/헤어염색 15,000 원장 오예숙(아네스) ☎010-4263-3536 마북동370-9/서울유유점문 옆	구 성 치 과 교정 치료, 임플란트 치료 일반치과 치료 의 환은행 2층 (안남동 동부센트레빌 입구) ☎283-2752 원장 박정태(대건안드레아)	청덕교마침사 어미이집 연동형 특수학당(만3세~만5세) 영어 특성화 프로그램 (대상 만3세~만5세) ☎286-2004(율리아나) 위치: 물푸레 4단지 옆



청 북 성 당

(주보 성 가브리엘 대천사)

사무실 : ☎ 031) 684-8338 팩스 : 031-684-8339

우) 17802 경기도 평택시 청북읍 청북남로 317

E-mail : cheongbuk@casuwon.or.kr

주임신부 : 현 민 수
(토마스아퀴나스)

총회장 : 김 대 순
(대견안드레아)

연령회장 : 한상득(가브리엘)
☎ 010-6344-0946

구 분	미사시간	대 상	알 림	사목표어(성구)
주 일	토요일	오후 7:00	일 반(토요일 저녁)	“너희가 믿는 대로 되어라.” (마태9,29) 사목 방침 1. 성전건축 준비에 힘쓰자 2. 주일미사에 충실히 참여하고 평일 미사도 주1회 이상 참여하자. 3. 자녀의 신앙교육과 가정기도에 힘쓰자. 4. 새 가족 찾기와 쉬는 가족 찾기에 힘쓰자. 5. 소공동체 모임에 적극 참여하여 구역·반 활성화에 힘쓰자.
	일요일	오전 10:30	일 반(교중)	
		오후 3:30	어린이	
		오후 7:00	중고등부 청년미사	
매월 첫째 토요일	오전 10:00	성모신심미사	유아세례 : 성모신심미사 후	
평 일	< 월요일 06:00 > < 화·목요일 19:30 > < 수·금요일 10:00 >			
성시간	매월 첫 목요일 저녁미사 후			
환자영성체	매월 셋째 주 금요일 (오후 2시 30분 출발)			



성 전 건 립 선 포 식

일시: 2월 10일(일) 교중미사 중

☑ 2차 현금

일 자	현금 사용처
2월 17일(일)	건축현금

☑ 새 가족 찾기 선포식

· 일시: 2월 10일 교중미사 중

☑ 청년 사도단(청년회) 회원모집

- 우리 본당 청년 사도단(청년) 회원으로 활동할 청년들을 초대합니다. 많은 청년들이 활동할 수 있도록 사랑과 관심을 쏟아주시기 바랍니다.
- 창단식: 2월 24일 저녁 7시 미사 중
(창단식 준비를 위해 반드시 오후 6시까지 모여 주십시오.)

☑ 환자 영성체(봉성체)안내

- 일시: 2월 15일(금)오후 2시 30분 출발
- 바깥 출입을 전혀 못하시는 분만 2월 14일(목)까지 신청하시기 바랍니다.

☑ 전입을 환영합니다.

반	성명 (세례명)	연락처	전분당
옥길 2	김영근 (바오로)	010-4504-9354	대천동
삼계	홍장표 (파우시티노)	010-3707-1750	안중

☑ 초·중·고 주일학교 등록 안내

- 신청기간: 1월 27일(일) ~ 2월 17일(일)까지
- 교재비: 2만원 · 접 수 처: 사무실
- ※ 주일학교 등록 시 자동으로 자모회 가입됩니다.

☑ 첫영성체 교리 접수

- 대상: 현재 초등학교 3학년 ~ 6학년
(세례 받지 않은 어린이 포함)
- 접수: 1/27(일)~2/17(일)사무실, 초등부교사
- 등록비: 3만 5천원
- ※ 교재 준비를 위해 등록기간 내에 신청해 주시기 바랍니다.

☑ 2019년도 교무금 책정

- 본당은 신자 여러분의 현금과 교무금으로 운영됩니다. 새해 교무금을 정성껏 책정해 주시기 바랍니다.(사무실)

☑ 성지(聖枝)회수

- 3월 6일(수)은 재의 수요일입니다.
성지를 2월 24일(주일)까지 사무실 회수함에 넣어주세요.

우리들의 정성(감사합니다)		
교무금	주일현금	설날합동미사예물
2,257,000	1,213,000	5,270,000

☑ 안내 · 전례봉사 및 성당 청소 구역

안내봉사	청소	구역
2/10(일)	2/16(토)	이안
2/17(일)	2/23(토)	삼계·현곡

천주교를 알고자 하시는 분은 이웃 천주교 신자들 또는 사무실에 문의하십시오.

미 사 안 내	평 일	월 : 오전 6시 화, 목 : 오후 7시30분 수, 금 : 오전 10시	초 월 성 당 (성 최경환 프란치스코) (우)12735 경기도 광주시 초월읍 경충대로1284번길79 홈페이지: http://cafe.daum.net/chowolcath 고해성사: 매 미사 20분 전	주임신부 조운호 (윤호영) 총 회 장 김진홍 (배드로) 연령회장 이영민 (올레아노) ☎ 사 제 관: 798-3890 사 무 실: 767-1790 F A X: 767-1791 연령회장: 010-5336-5876 집/자 축복: 수시 사무실로 접수
	성모신심	매월 첫토요일 오전 10시		
	토요일	오후 4시 어린이 미사 오후 7시30분 청년/중고등부		
	주 일	오전 9시, 11시(교중미사)		



주님 천사들 앞에서 찬미노래 부르나이다.

■ 성전봉헌을 위한 묵주기도 500만단 봉헌
-주간합계:25,075단 총계:1,431,578단

1구역	2구역	3구역	4구역	5구역	6구역	7구역
520	2,890	775	345	70	1,855	1,100
8구역	9구역	10구역	11구역	12구역	13구역	14구역
5,170	1,295	1,595	1,050	3,925	3,655	830

■ 단체모임 안내

· 2월10일(주일) 10:00 평단협
교중미사 후 사회복지분과, 양업회
M.E, 프란치스코회

■ 주일학교 후원금

· 미사 후 나가시면서 주일학교 학생들을 위한 많은 후원을 부탁드립니다.

■ 2019년도 첫 영성체 등록 안내

·접수기간:2.9(토)~2.24(주일)까지 1층 로비
·접수비:50,000원(부모님교재, 앨범, 초)
·자모 및 어린이 OT:3.2(토) 오후2시30분 성전

■ 2019년도 초등부 주일학교 등록 안내

·대상: 7세~6학년 어린이
·등록비:1인20,000원, 2인38,000원(교재비 외)
·신청기간:2.9(토)~2.24(주일)까지 1층 로비

■ 축일을 축하 드립니다 !!

2/12-성녀 마리아, 2/14-성 발렌티노, 치릴로

2/15-성 파우스티노, 2/17- 성 로만

■ 전입교우를 환영합니다.

성명(세례명)	주소	구역
박혜숙(미카엘라)	초월읍 진새골길 71-11	5-2

■ 부활 판공 성사 일정 안내

날 짜	구 역	날 짜	구 역
3/05(화)	1구역	3/28(목)	9구역
3/07(목)	2구역	4/02(화)	10구역
3/12(화)	3,4구역	4/04(목)	11구역
3/14(목)	5구역	4/09(화)	12구역
3/19(화)	6구역	4/11(목)	13구역
3/21(목)	7구역	4/16(화)	14구역
3/26(화)	8구역		

※성사19시~ 미사:19:30, 구역별장소 추후공지
판공기간 중 (화,목)오전10시미사로 변경됩니다.
사무실 근무시간도 09시~17시로 조정합니다.

■ 레지오 전단원 영성교육

·일시:2월17일(주일) 교중미사 후 성전
·강사:김인호 신부님/ 대전가톨릭대학교

■ 사무실 휴무 안내 (사무장 휴가)

·2.19(화)~2.22(금) 업무를 보지 않습니다.

■ 성지(聖枝) 회수 안내

· 2월27일(수)까지 성전 입구 수거함에 넣어주시기 바랍니다.

■ 유아 세례 안내

· 3월2일(토) 오후 5시에 있을 예정입니다.

■ 본당 척사대회 안내

·일시:3월3일(주일) 13:00~16:00
척사 대회를 위해 성금이나 물품을 기증해주실 분은 사무실로 접수해주시기를 바랍니다.

■ 교구 성경공부 여정 신청안내

·과목/시간: 바오로서간, 매주(금) 10:50~12:50

■ '성경 통독 과정'(소그룹 성경 읽기) 신설

·교과 과정: 구역·매주(화) 10:00~12:00

■ 전례담당 및 청소, 후보 정리

일 시	미사 안내 / 교리반 협조 Pr.	전례담당 및 본당청소구역
2월10일(주일)	자비의 어머니	9구역
2월17일(주일)	하늘의 여왕	8구역
2월24일(주일)	산비로운 장미	7구역

■ 주일미사 참례 현황

일 시	4시	저녁	9시	11시	참석수	참석율
1월27일		112	185	285	582	27.57%
2월03일		87	204	275	566	26.81%

■ 우리들의 정성 (1월28일~2월3일)

교무금	2,167,500	건축헌금	2,507,500
주일헌금1차	2,870,000	주일헌금2차	1,341,000
건축헌금	오히준토마스50만원		
감사헌금	최순덕올리안나 1백만원 정의현다미아노10만원		
성소후원금	익명5만원		
합동미사예물	2,830,000원		
신협차입금	980,000,000	은총통장위탁금	161,000,000
현금과 예금합계:235,808,835원			

예비신자 교리반 안내 -주일반:오전 9:00 교육관
교무금:(신협)초월성당 131-015-590642

제 874 호

미사 시간				<div>초지동본당</div> <div>성 요아킴</div> <div>경기도 안산시 단원구 초지동로 23</div> <div>http://cafe.daum.net/0314752004</div>	<div>주임신부: 최종인 아우구스티노</div> <div>총 회 장: 허미숙 로사</div> <div>사 무 실 : 031-475-2004</div> <div>F A X : 031-475-2005</div>
평 일		주 일			
월	06:00	토	19:30(학생)		
화.목	19:30	주일	07:00 10:30(교중) 19:30		
수.금	10:00				
고해성사		미사 30분 전			
유아세례 : 1·5·9월 둘째주 토요일 17:30				혼인성사 : 2개월전 사무실에 신청	
입 교 식 : 1·5·9월 둘째주 교중미사				집, 상가 축복 : 사무실에 신청	

성지 순례자를 위한 기도

- 2월11일(월)~22일(금)에 스페인 성지순례가 있습니다. 성지순례자들이 건강하고 안전하게 잘 다녀 올 수 있도록 기도바랍니다.
- 성지순례기간동안 미사는 있습니다.

성지가지 회수

- 작년 한 해 동안 십자가 고상에 걸어두었던 성지가지들 3월 3일(주일)까지 성전 앞 성지가지 회수함에 넣어 주시기 바랍니다. (비닐 제거 후 성지가지만 넣어주세요)

여정성경공부

요일	시간	개강
월(일반)	20:00~22:00	3월 4일
금(은빛)	11:00~13:00	3월 8일
금(첫걸음)	11:00~13:00	3월 8일

- 수강비와 교재비는 별도
- 문의 : 이경미(프란치스카), 010-3468-7305

교적 정리 안내

- 본당 관할 구역 내에서 이사하신 교우
- 타 본당에서 이사 오신 전임 교우
- 타 본당으로 이사 가신 전출교우
- 결혼으로 이사 가신 분가 교우
- 사망하였으나 교적정리 안되신 교우

소공동체 및 단체 모임

단 체	날 짜	시 간	장 소
울뜨레야	2월 10일(주일)	교중미사후	회의실
평단협회의	2월 11일(월)	저녁8시	회의실
지역전례분과	2월 14일(목)	저녁8시30분	회의실
꾸리아	2월 15일(금)	저녁8시	강당
교리봉사회	2월 17일(주일)	교중미사후	회의실
상임위원회	2월 23일(토)	저녁6시	회의실
성인복사단	2월 23일(토)	저녁5시	회의실

- 매주 화·수요일은 반모임의 날입니다.

전입을 환영합니다.(1월28일~2월3일)

성명(세례명)	전본당	구역	반
김영옥(루치아)	본오동	2 - 3	1

- 사무실에서 교적정리를 하시고 교무금을 책정바랍니다.

전례담당 및 성당청소

날짜	전례주간	구 역	구역장
2월10일	연중제5주일	4 - 4	강정례
2월17일	연중제6주일	5 - 1	최윤자

미사 참례자(1월28일~2월3일)

월	화		수	목	금
28	사 제 피 정				
토	7시	10:30	19:30	신자 수	참례수(%)
129	70	287	-	2,214	486(21.95)

우리들의 정성(1월28일~2월3일)

교 무 금	3,580,000	분당헌금	420,000
건축헌금	730,000	감사헌금	150,000
주일헌금	1,367,000	성소후원금	10,000
건축헌금(2차)	1,583,000	사회복지후원금	10,000
특별헌금	435,700	기타헌금	91,000
함동미사에물	6,852,000	제대꽃	10,000

교 무 금 (단위: 천원)
이승섭, 김영학, 손온기, 백영길, 여명환, 김성진, 이석우, 박재범, 함명숙, 임종오, 최경진, 신연숙, 윤금숙, 우복자, 강신구, 김연길, 허희순, 박용희, 박갑례, 김유선, 최창림, 이병순, 김중훈, 이은순, 유정숙, 서기성, 김범기, 정달표, 정상두, 김정산, 김경옥, 양봉주, 임채엽, 천봉열, 구연희, 유옥순, 동경자, 박복금, 김종일, 유종슬, 황현규, 박미자, 조복동, 정순임

분당헌금
이선근, 주명숙, 구준수, 함재수

건축헌금
30. 정상두 50. 김연길, 임채엽, 구연희
100. 손온기, 익 명 150. 익 명, 익 명

감사헌금
50. 박갑례 100. 정원조

성소후원금 10. 이은순

사회복지후원금 10. 이은순

제대꽃 10. 구연희

기타헌금
41. 한샘마트 영수증 50. 김정은

봉헌내역에 이의가 있으시면 즉시 문의하여 주세요.
분당헌금은 7지역(송산) 교무금입니다.

퀵스헤나 영색 전문점 예약고객 우선 태영프라자 115호 402-1232 010-9677-5013 위순례(데레사)	서양산노인전문병원 인증의료기관 재활, 투석센터 요양전문병원 산재지정병원 406-7777 010-2771-7488 최관영(비오) 임선영(로사)	삼촌네 고기마트 한우1+등급, 한돈돼지 즉석양념육, 닭고기, 무료배달 초지로100 475-7800 010-8965-2720 양두철(프란치스코)	시골순대 감자탕 이마트정문 마트자동차매매단지 내 402-2364 010-5487-3192 박종민(미카엘) 김정은(미카엘라)	초지한의원 자동차보험(교통사고) 건강보험(의료보험) 입원실 운영 초지동743-4 4층 405-1065 010-2127-6800 한태훈(브루노)
---	---	---	---	---

미 사 시 간 안 내			<div></div> <div>십자가의 성요한</div> <div>천주교 칠보성당</div> <div>수원시 권선구 칠보로 153</div> <div>전화 : 296 - 7778 / 팩스 : 296 - 7777</div> <div>홈페이지 : www.chilbo.or.kr</div> <div>교무금 이체 : 신협 131-002-040660 (천주교유지)</div>	<div>주임신부: 최원섭 요 셸</div> <div>총 회 장: 오동석 라파엘</div> <div>연령회장: 윤금순 마리아</div> <div>010-2231-1123</div> <div>봉성체 : 마지막주(금)11:00</div> <div>유아세례 : 짝수달 첫 토요일</div> <div>병자성사 : 사무실 신청</div> <div>집·차축복 : 사무실 신청</div>
주일	토요일저녁 주일미사	오후 6:30		
	어린이미사	오전 9:00		
	교중 미사	오전11:00		
	청년 미사	오후 7:30		
평일	월	오전 6:30		
	화,목	오후 7:30		
	수,금	오전10:00		
화답송	<div></div> <div>주 님 - 천 사 들 앞 에서 찬 미 노래 부 르 나 이 다</div>			

연중 제5주일 말씀(2/10)
"그들은 모든 것을 버리고 예수님을 따랐다." (루카5,11)

전례 및 청소 구역 안내			
2/10 두암3	2/17 매실1	2/24 매실2	3/3 황골1

☞본당 총회

- *주관: 상임위원회
- *일시: 2월 17일 교중미사 중
- *내용: 본당 재정보고, 연간계획 설명

☞전신자 떡국 나눔

- *일시: 2월 10일(주일) 교중미사 후

☞미사안내(사제연례피정)

- *일자: 2월 18일(월) ~ 2월 22일(금)
- *피정 기간 중 미사는 없습니다.
- ※ 2/19(화)~2/21(목)은 사무실 휴무입니다.

☞2019년 성모승천반 예비자 모집

- *신청기간: 1월 1일 ~ 2월 17일
- *예비자 환영식: 2월 17일(교중미사 중)
- *교리시간: 주일 9시 30분부터 (50분 수업)

☞주일학교 졸업미사

- *초등부: 2월 17일(주일) 어린이 미사(9시)
- *중, 고등부: 2월 17일(주일) 청년 미사(19시 30분)

☞2019학년도 주일학교 등록안내

- *초등부: 6세 ~ 6학년
- *중, 고등부: 중1 ~ 고3
- *등록기간: 2월 3일 ~ 2월 24일
- *등록비: 1인 4만원, 2인 7만원, 3자녀부터 무료
- *문의: 초등부교감 010-3748-3859
중, 고등부교감 010-2343-0249

☞교구 성경공부 개강(여정)

- *과목: 마태오복음서
- *개강: 3월 7일(매주 목요일 오전 10시)

☞우크렐레 수강신청 안내

- *대상: 신자 및 외인 (선착순 15명)
- *시간: 매주 화요일 오전 10시
- *수강료 / 무료, 교재비 / 1만원
- *문의: 010-5384-2699

☞지난주 미사 참례 현황

주일미사 참례자명 2,342명 참석 27.6%

☞전입가족을 환영합니다.

성 명 (세례명)	주 소	구역
권영일 베드로	한양수자인A 109-1002	한양2
정유경 젤마	칠보마을 906-202	중촌1

승합차 운행		
2/10	이병준 라파엘	김호섭 프란치스코
2/17	조도현 아우구스티노	임현구 세례자요한

☞우리들의 정성 (1.28-2.5) (단위: 원)

주일헌금	2,521,000
특별헌금(사제양성)	837,000
합동미사예물(설)	6,623,000
교 무 금	2,481,000
건축헌금	2,365,000
감사헌금	356,000
※감사헌금: 최계인 20만, 신경화 5만6천, 한지현 10만	

호매실 하늘 약국 병원 처방전 조제 전문 삼익 1차 버스정류장 앞 약사: 민세은 아녜스 292-8875 / 최계순 아델라	 현대자동차 신차상당(시승, 리스, 렌트) 탐동사거리(한석빌딩1층) ☎ 298-8100 / 010-5264-9685 구운판매 대리점 대표 : 김현진(시메온)	자동차보험 주력화재보험 ★ KB 손해 보험 손영만 프란치스코 010-5383-0947	가족 소파 전문 공장직영 · 주문제작 서진석 요셉, 이명선 마리아 010-7358-8350
--	--	---	--

하느님을 가장 잘 알 수 있는 방법은 성경을 읽는 것이고, 미사는 가장 큰 기도입니다.



성 프란치스코

태평동성당

주임신부: 김정옥 (마테오)
수녀원: 방 (의제마르코)
사무실: 031) 721-3367 FAX: 721-3368
총회장: 박영우(이냐시오) 010-9033-4326
원로회: 배연승(안토니오) 010-5317-4327

※ 미사 시간 ※

· 주 일: 07:00, 11:00, 18:00(청년)
· 토 요 일: 18:00 (학생, 어린이)
· 새벽미사 (06:00) 월요일
· 아침미사 (10:00) 수요일 · 금요일
· 저녁미사 (19:30) 화요일 · 목요일



주님 - 천사들 앞에서 찬미 노래 부르나이다

☑ 하느님과 이웃과의 소통을 위한 기도운동
기도 지향 - 외딴교우와 냉담교우를 위하여
< 각 지역별로 지정된 곳에 묵주기도 20단
에 스티커 1장을 붙이시는 방식입니다.>
교우 여러분의 적극적인 참여 부탁드립니다.

02월 03일 현재
묵주기도 현황

총 632,280단

☑ 봉사자 교육

일 시: 2월 10일(주일) 교중미사 후

☑ 병자 영성체

일 시: 2월 22일(금) 오전 10시 미사 후
사무실로 20일(수)까지 신청하시기 바랍니다.

☑ 재의 수요일 미사

* 일시: 3월 06일(수) 10:00
* 재의 수요일(3월06일) 머리에 재를
없는 예식을 위해 성지를 회수하오니
성전입구 회수함에 넣어 주시기 바랍니다.
* 회수 기한: 3월 3일(주일)까지

☑ 중 · 고등부 주일학교 일일 찾집

일 시: 2월 17일(주일) 미사 후
장 소: 1층 마당 및 3층 강당
주 제: 그대 손에 따뜻한 손난로가 되리요

☑ 초등부, 중고등부 주일학교 등록 및 접수

일 시: 2월 02일(토) - 2월 24일(주일)
등록비: 1인 30,000원, 2인 50,000원
접 수: 주일학교 선생님 또는 사무실

☑ 전례 봉사 및 본당 청소

금 주: 태평 2지역 다음주: 태평 3지역

☑ 특별헌금(2차 헌금) 안내

2월 17일(셋째주일) 본당시설 유지보수 기금마련

☑ 여정 성경 공부 반 학생 모집

여정 일반과정 - 마르코복음서
개강: 3월 7일, 매주 목요일 미사 후
강의료: 20,000 교재비: 8,000(학기당)
문 의: 교육분과 010-9982-5291

☑ 프란치스코대학(노인대학) 안내

대상: 본당의 66세 이상 어르신
개강: 3월 8일(매주 금요일 미사 후 성경공부)
등록금: 학기당 3만원, 신청서작성(교적첨부)
* 주방에서 봉사해 주실 봉사자를 모집합니다.

☑ 미사참례(01/28일-02/03일 교적신자 1,394)

구분	월	화	수	목	금	토	주일	합계	비율
전주	19	62	58	58	-	154	467	621	44.3
금주	19	51	55	52	67	78/93	389	482	34.5

☑ 우리들의 정성(01월 28일-02월 03일)

구분	금 액	구분	금 액
교 무 금	4,173,000	주 일 헌 금	1,856,100
성소후원금	90,000	특 별 헌 금	498,600
사회복지후원	96,000	감 사 헌 금	
미 사 예 물	120,000	시 설 헌 금	518,600
기 타 헌 금	600,000	대 립 저 금 통	533,710
총 수 입	8,486,010	총 지 출	218,580

감사헌금

장기수선금 02/03일 현재 137,727,600원
정풍석 20,000 2차헌금 498,600

사람중심의 희망금융!!
성남중앙신협

저축도 ~ 대출도 ~
모두가 부자 되는 그날까지
성남중앙신협이 함께 합니다.
☎ 본점 031-756-6181

손 치 과 의 원

원장: 손혜정 (베로니카)
인공치아(임플란트), 심미보철
미백치료, 노인틀니, 치주치료
☎ 757-2858 (이빨아파)
수진동 농협 성남지점 옆
창도빌딩 4층 (주차장완비)

순천의료재단 **정병원**
CHUNG HOSPITAL

총괄의원 정형외과/내과/외과/소아청소년과
신경외과/신경과/재활의학과
산부인과/영상의학과
마취통증의학과/진단검사의학과
지역응급의료기관 응급의학과 전문의 4명 24시간 진료
종합건강검진센터 MRI/CT/디지털X-RAY/내시경/초음파
순천의료재단 정병원 750-6000 / www.chungsh.com

전주교를 알고자 하시는 분은 본당 신부님, 수녀님, 또는 사무실에 문의하십시오.

월요일	새벽 6:30	 성 요한 세례자 퇴촌 성당 TOECHON CATHOLIC CHURCH 경기 광주시 퇴촌면 광동로 97-9 강하공소: 양평군 강하면 왕창부로길 64번길 1	주임신부 : 임 익 수 베드로 사목회장 : 영 봉 진 가브리엘 연 령 회 : 임 선 자 요안나 회 장 (이0-2743-1717) 사 무 실 : 031-765-4111 팩 스 : 031-765-4102 홈페이지: cafe.daum.net/toechon.com E-mail : toechon@casuwon.or.kr
화 / 목	저녁 7:30		
수 / 금	오전 10:00		
토요일	오후 4:00 (어린이) 저녁 7:30 (학생)		
주 일	오전 6:30 오전 8:00 (강하공소) 오전 10:30 (교중미사) 오후 9:00 (밤미사)		

“신앙의 기쁨! 젊은이와 함께!”

“젊은이를 위한 통합사목 실현!”

❖ 환자 영성체 안내

- 일 시 : 2월 14일(목) 09시부터~

※거동이 불편한 분은 구역장 또는 사무실에 미리 신청하시기 바랍니다.

❖ 본당 ‘척사대회’ 행사 안내

- 일시: 2월 24일(주일) 교중 미사 후

- 척사 대회를 위해 후원이나 물품을 기증해주실 분은 사무실로 접수해주시기를 바랍니다.

❖ 예비자 교리반(희망반) 모집 안내

-세례일시: 8월 15일(목)(성모승천대축일)

-교리기간: 2월 10일(시작)~8월까지

-교리시간: 주일반 오전9시 ※평일반 추 후 시간조정

-문 의: 교육분과장 (010-4445-6968)

❖ 중·고등부 주일학교 겨울캠프 안내!

1)일 시: 2월 13일(수)~15일(금) 2박3일

2)장 소: 강하공소 ‘하늘자리 파정의 집’

3)문 의: 중·고등부 교감 (010-7289-0564)

※주일학교 ‘겨울캠프’에 신자분들의 많은 기도와 후원♥부탁드립니다.^^

❖ 성지가지 회수 안내

-재의 수요일(3월6일)을 맞아 각 가정에서 일 년 동안 보관해 오신 성지가지를 회수하오니 성당 입구 수거함에 넣어 주시기 바랍니다.

-수거기간: 2월24일(주일)까지 꼭 부탁드립니다!

❖ 성모회 물품 판매 안내

☞ 장류, 코다리, 조기, 가자미 등 판매합니다.

♡많은 관심과 이용 바랍니다.^^

❖ 초등부 주일학교 교사모집

♡미래의 주역이 될 주일학교 학생들을 위하여 헌신적으로 봉사하실 선생님들을 모집합니다.

(문의: 초등부교감 010-5391-4902)

❖ ‘알레그리아 오케스트라’단원 모집합니다!

☞ 바이올린, 첼로, 클라리넷, 리코오더 초등 5학년 이상!

-문의: 청소년위원회장 010-2896-0314

❖ 본당은 신자 여러분 모두의 것입니다. 쓰레기를 함부로

버리지 말아주시고 분리수거에 신경 써 주시기 바랍니다.



주 님 - 천 사 들 앞 에서 찬 미 노래 부 르 나 이 다

교무금 계좌 : 221157-55-002413(농협), 건축헌금 계좌: 221157-55-002394(농협) - (재)천주교수원교구 - 이름,세례명 표기

❖ ‘2019년 2월, 3월 제대 꽃 봉헌’ 안내

- 한 주간동안 가정, 단체 및 개인 지향을 두고 제대 꽃 봉헌하실 분은 사무실에 접수바랍니다.

❖ 전입교우 (환영합니다!)

이름	본명	전 본당	구역
최영희	아가다	성복동성마리아	강하공소

※본당 사무실에서 전입면담과 교무금책정을 신청해주시기 바랍니다.

❖ 모임 안내

모임명	일시	장소
울뜨레야 월례회의	2월 10일(주일) 12시	교육관 4교리실 010-5007-2754
관음리 형제반	2월 11일(월) 19시30분	이대범 요셉 010-9955-3996

❖ 모임 후 정리해주세요!

☞모임 또는 교리실 사용 후에는 냉·난방기기 전원을 꼭 확인하여 주시고 전기소등과 책상정리, 청소소에 각별히 관심 가져 주시기를 부탁드립니다.

❖ 사회복지 후원금 계좌 안내

-사회복지분과에서 생활 불편가정 지원을 위한 후원금을 받고 있습니다. 교우분들의 적극적인 동참 부탁드립니다.

※ 신협 131-005-662968 퇴촌성당

❖ 성당 청소구역 및 전례봉사 공지

※ 성당 청소에 많은 참여 부탁드립니다.

	요 일	구 역
전례봉사	2월 10일(주일)	신비로운 장미Pr.
	(안내봉사, 봉헌, 보편지향기도)	
청소구역	2월 16일(토)	관음리 구역
다음 주 전례봉사	2월 17일(주일)	울뜨레야.
	(안내봉사, 봉헌, 보편지향기도)	

❖ 우리들의 정성(1월 30일 - 2월 5일)

평일미사	455명	누 계	2,211
주일미사	604명	미사참석율	35%
주일헌금	1,390,000	부채상환건축헌금	1,103,000
교 무 금	1,170,000	사제양성2차	218,500
감사헌금	허명자	합동미사에울	5,637,000
제대초봉헌	서정돈, 전훈, 김광의		
-현재 본당 부채 잔액 현황-			
교구(토지)차입금		340,000,000	



‘신앙의 러전 두일’ 판교성김대건안드레아성당

주임신부 김동진(다니엘)

성남시 분당구 판교원로 82번길45
e-mail:1004@capangyo.or.kr

사무실:031-8017-0012 연례회장 010-8213-7713

미 사 시 간		
주일	월	평일
토 16:00(어린이)	월	06:00
19:30(중고등부)	화	19:30
일 08:30	수	10:00
10:30(교중)	목	19:30
19:30(청년)	금	10:00
성 시 간	첫째주 목요일	19:30
성모신심미사	첫째주 토요일	10:00

예비자교리

부활반 주일09:00

성모승천반 주일09:00 금요일10:40

환영합니다. 반갑습니다.
오늘 입교하신 예비자들이 교리를 잘 마칠 수
있도록 교우분들의 많은 기도 바랍니다.
* 입교식:2.10(주일) 교중미사 *

○미사 변경 안내

2.12(화)~2.15(금) 신부님 휴가 관계로 본당
미사가 없사오니 참고하시기 바랍니다.

○ 성모승천반 예비자교리 신청(3/10까지)

교리:(일)09:00 (금)10:40
신청:선교분과 010-9231-3317, 사무실

○ 2019 지역대항 웃놀이 대회

일시:2.17(일) 교중미사 후, 지하 1층
대상:지역별 4팀(시니어, 형제, 자매, 초등부)
신청:지역장, 반장 및 사무실
문의:소공위원회 010-5135-4885
*개인전-다트,오목,제기차기,딱지치기

○ 성지가지 회수

‘재의 수요일’에 쓰일 재를 준비하기 위해 각
가정에 모셔두었던 성지가지를 회수하오니, 사무
실 앞 함에 넣어 주시기 바랍니다.(3/3까지)

○청년 겨울 캠프 “하나 되게 하소서”

일정:2.16(토)~17(일), 1박2일/경기 양평군
접수:2.10까지, 미사 후 접수/ 회비 4만원
문의:장준호 미카엘 010-3856-3799
이나은 마리아 010-6888-3220

본당 설립 10주년 감사 묵주기도 100만 봉헌 (2018.10.1~2019.9.30)	
누계(2018.10.1~2019.2.3)	259,133단

○대건청소녀자원봉사단 ‘블로블로’ 신규 단원 을 모집하오니 많은 신청 바랍니다.

대상:본당 중고등부 주일학교 학생 모두
O.T :2.23(토) 오후 5시, 2층 대교리실
문의:복미란 리더아 푸르푸라리아
010-7704-2937 (가입비:5천원)

○ 2019년 그룹성서 모집

과목:창세기 탈출기 마르코 요한 사도행전
개강미사:3월 2일(토) 오전10시
개강:3.4(월) 오전10시 / 3.6(수) 오후8시
문의:이현미 모니카 010-3367-1793

○ 본당 단체 회합(월례회의)

황금궁전Cu :2.12(화) 12:00, 2층대교리실
제분과위원회 :2.12(화) 20:10, 1층회의실
제대회 :2.15(금) 11:30, 2층골베마실
정의의 거울Cu:2.15(금) 20:00, 2층대교리실

○ 주일 미사 전례 봉사

전례	2월10일	2월17일	2월24일
08:30	7 - 2	1 지역	2 - 1
10:30	4 - 1	5 - 1	6 - 1

○ 본당 입금계좌 안내

교 무 금	: (우리은행) 1005-601-547634
감사헌금	: (하나은행) 000-100410-04304
성소후원금	: (하나은행) 810-801700-11804
(예금주)	천주교 수원교구 유지재단



주 님 - 천 - 사 들 앞 에 서 찬 미 노 래 부 르 나 이 다

* 영명 축일을 축하드립니다 (2.11~2.17) *

2/11	*베네딕도-김현수	*그레고리오-정강영 서외택	*라자로-고현규	*테오도라-김지선
2/12	*다미아노-강지웅 심재명	*안토니오-류종선		*마리나-정서영
2/13	*크리스티나-전희준 권지수 최수희 염지명 이 울			*아가보-나용일
2/14	*시(치)틸로-박성남 박재현 윤찬주	*발렌티노-권준성 석진호 전종원		
	*제노-안준태 *모세-이루니	*안토니오-안지웅 김형준		*요안나-장만춘
2/15	*루치오-김우진	*율리아-양옥자 최순자	*파우스티노-김용록	
2/16	*율리아나-임희일 김서영 박서연 김선민 장혜진 손태남 이성애 조미경 김지현 조성숙 박수현 이유진	*다니엘-김동균 이상빈 이상곤	*아멜라-박광순	*사무엘-양일석
2/17	*실비노-박원규	*요한-김준호		



판교 성 프란치스코 성당

<http://cafe.daum.net/st.francisco>

E-mail: stfran@casuwon.or.kr

(우)13475 경기도 성남시 분당구 서판교로 125 (판교동 513-1)

주 일	월	화	수	목	금	토	주임신부: 김대영 베드로
06:30, 09:00, 11:00(교중), 16:00(어린이), 19:30(청년)	06:30	10:00 19:30	06:30 10:00	06:30 19:30	06:30 10:00	10:00 19:30 (학생)	보좌신부: 최재완 미카엘
<p>총 회 장: 김경식 요한다마세노 010-2708-3996</p> <p>연령회장: 서정승 바오로 010-8708-5312</p> <p>사무실: 8017-8101</p> <p>팩 스: 8017-8102</p>							
<p>♣ 고해성사 : 미사 30분전</p> <p>♣ 성모신심 미사 : 매월 첫 토요일 10시</p> <p>♣ 성시간 : 매월 첫 목요일 저녁미사 후</p> <p>♣ 환자영성체: 매월 셋째 목요일</p> <p>♣ 유아세례 : 2,5,8,11월 첫 주일 오후 3시</p> <p>♣ 집, 상가, 차축복은 사무실에 미리 신청</p>							

☐ 환자영성체

일시: 2월 21(목) 14시

신청: 2월 17일(주일)까지

☐ 척사대회

일시: 2월 24일(주일) 교중미사 후

장소: 프란치스코 홀 및 1층 로비

상금 종목: 윗놀이, 제기차기

경품 종목: 다트, 투호, 노래방

☐ 중고등부 주일학교 등록

일시: 2월 9일(토)~23일(토) 저녁미사 후 3층

등록비: 50,000원 (접수 기간 후 60,000원)

등록비는 계좌이체로만 받습니다. (학생이름으로)

우리은행 1002-187-021414 이정원

문의: 교감 010-5561-4074

자모회장 010-2782-3037

☐ 초등부 주일학교 등록

대상: 교적을 둔 유치부(7세)~6학년

접수: 2월 10일(주일), 17일(주일), 24일(주일)

어린이 미사 전, 후 3층 로비

등록비: 50,000원 (접수 기간 후 60,000원)

문의: 교감 010-8930-4874

자모회장: 010-4634-9787

☐ 여정 수강신청

- 지혜여정 (은빛)

과목: 역사서 1, 수강비 1만원 (교재별도)

- 일반여정

과목: 루카복음, 사도행전,

수강비 2만원 (교재별도)

접수: 2월 10일(주일)~3월 3일(주일)

9시, 11시 미사 후 3층 로비

개강: 3월 5일(화) 10시 50분

문의: 교육분과장 010-4522-6047

☐ 가톨릭 성서모임

- 주간반: 창세기, 탈출기, 마르코복음,
요한복음, 사도행전

개강일: 3월 4일(월) 10시

- 야간반: 창세기, 탈출기, 마르코복음,
요한복음

개강일: 요일과 시간 조절가능

접수: 2월 10일(주일)~3월 3일(주일)

9시, 11시 미사 후 3층 로비

문의: 이미경 프란치스카 010-2336-8015

☐ 안수식

임신부 및 수술을 앞두신 분, 멀리 여행을 떠나
시는 분 등을 위한 안수

일시: 2월 13일(수) 10시 미사 후

☐ 성바오로말 수도회 도서 추천

성바오로말 수도회 수녀님께서 도서 추천을 해
주십니다. 구입은 성물방에서 가능합니다.

일시: 2월 17일(주일) 9시, 11시 미사 후

☐ 지하주차장 차량통제

지하주차장 공사로 인해 차량을 통제하오니 공사
기간동안은 대중교통을 이용해 주시기 바랍니다.

일시: 지하2층 - 2월 18일(월)~21일(목)

지하1층 - 2월 25일(월)~28일(목)

☐ 우리들의 정성 (1월 28일 - 2월 3일)

구 분	금 액	신자수	세대수
주일헌금	7,773,000	6,396	2,385
교 무 금	22,956,000		
감사헌금	2,400,000		
건축헌금	1,410,000		
합 계	34,539,000		

감사헌금: 김인정 10만, 익명 150만, 전종임 30만, 신
승균 20만, 이우현 10만, 신열 20만

건축헌금: 소일섭 10만, 권혜성 10만, 이광연 15만, 고
규영 10만, 김수옥 20만, 최상전 10만, 익명 10만, 강
신주 10만, 김영남 1만, 송계숙 10만, 김성수 10만, 김
보형 10만, 이종언 10만, 박성옥 5만

성가번호	입당 21	봉헌 512, 513	성체 175, 167, 156	파견 401
------	-------	-------------	------------------	--------

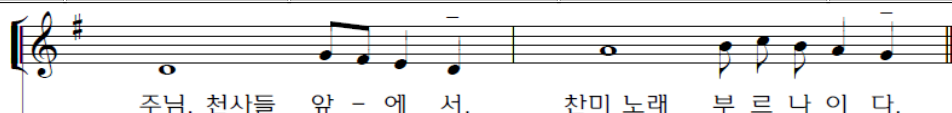

주님, 천사들 앞 - 에 서, 찬미 노래 부 르 나 이 다.

2019년 2월 10일(연중 제5주일)

미 사 시 간	평 일	월	06:30	<h1 style="font-size: 2em;">팬 성 성 당</h1> 평택시 팬성읍 부용로 7-15 사 무 실 : 031-691-4702 연령회장 : 010-5544-1878	예비신자 교리반	주일반	수요반	금요저녁
		화, 목	19:30		유아세례	09:30	10:30	19:30
		수, 금	10:00		환자영성체	매월 첫째 목요일	오전9시	오후4시
	토 주 일	주일저녁미사 (청소년미사)	19:30		주임신부	이용인 프란치스코		
		일반미사 (주일학교미사)	09:00		수녀원	이 오드니엘 권 마리테오도라 안 파비올라(유치원)		
		교중미사	11:00		총 회 장	김종수 마티아		



- ♣ **특별2차 헌금 안내**
금주(2월10일) - 부채상환 2차헌금
- ♣ **첫영성체 어린이 모집**
대 상 자 : 초등학교 3학년~6학년
접수 / 문의 : 사무실 또는 수녀님
부모첫모임 : 2월17일(일) 9시미사후 교사회합실
- ♣ **노인대학 개강특강**
일 시 : 2월 22일(금) 11시~12시30분
장 소 : 대강당
강 사 : 임 요한마르코 수녀님
주 제 : 황혼의 멋진 삶
- ♣ **봉사자 피정 안내**
많은 관심으로 봉사자 피정 신청이 마무리
되어 아래와 같이 피정 일정을 공지해
드리오니 참고하시기 바랍니다.
일 시 : 2월 23일(토) 10시~15시
장 소 : 대강당
- ♣ **2019년 정하상바로로대학 학생모집**
개 학 식 : 3월8일(금) 오전10시 미사
등 록 금 : 1학기 2만원
등록기간 : 2월24일~3월3일(주일미사후 접수)
교육과정 : 성경공부와 동아리활동, 식사제공
문 의 : 010-9966-4962(김명숙 실비아)
※함께 할 봉사자를 간절한 마음으로 기다립니다.
- ♣ **성경공부(여정) 수강생 모집 (바로로서간)**
개강일시 : 3월8일(금) 미사 후
10시40분~12시40분
장 소 : 메리홀
수 강 료 : 3만원(교재비 포함)
문 의 : 010-7517-5587(교육분과)

단체모임

구분	월/일	요	시 간	내 용
금주	2/10	일	9시	구리아
			교중미사 후	바로로형제회
내주	2/17	일	9시미사 후	제분과위원회
			교중미사 후	울뜨레아 요셉회

☆ 2019년 교무금 책정현황 (2월5일) ☆

책정세대	책정비율	납부금액
274	39.5	23,085,000

♣ 우리들의 정성 ♣

교 무 금	주일헌금	건축헌금	기 타
2,655,000	1,900,000	100,000	3,448,000
금주(1월28일~2월3일)		누 계	
8,103,000		8,103,000	

감사헌금

김민정(엘리사벳)-10만원, 최광준(암브로시오)-10만원
임원자(리나)-2만원, 노중예(헬레나)-10만원
원옥식(호주아네스)-5만원

건축헌금

박종인(마테오)-10만원

구분	미사 전례봉사	본 당 청 소	
	담 당 구 역	대성당	1층
금주	도두	송화	순결하신 어머니
내주	두리	두정	산모인 정미
다음주 1호차 봉사자		김현구 요한	
다음주 2호차 봉사자		이상승 사비노	
다음주 3호차 봉사자		김은영 토마스	
지난주일 미사참례		673명	43.28%

 글라스스토리 안경원 <팬택 팬성점> 안경, 콘택트렌즈 부용초교 옆, 파리바게트 옆 원장 임진호(베드로) 031-618-7925, 010-6238-7925	팬택 성모안과 안과 전문의(원장), 수술상담 팬택역앞, 파주옥뿔, 케이타운 옆 원장 강 태 환(노엘) (031) 618-3131
치아사랑 치과의원 치의학적 · 박사 구강악안면 임플란트 전공 임플란트, 보철치료 (매주목요일 휴진) 팬성읍사무소 옆 (한마음약국2층) 원장 홍남희(아폴로니아) (031)691-2835	예가 인테리어 리모델링 전문 팬성읍 객사리 김기범(요셉), 홍옥주(마리아) 010-6600-0076

<p>주임신부 : 김태진(베난시오) 보좌신부 : 김지섭(요한사도) 수녀원 : ☎ 456-1243 송(가롤로), 이(사무엘라)수녀 총회장 : 손석창(안드레아) 연례회장 : 이상욱(요셉) ☎ 010-2773-1062 사무실 : ☎ 457-1245</p>	 평촌성당 https://12sado.modoo.at	<table border="1"> <thead> <tr> <th colspan="2">필사 주간 일일 실천계획표</th> </tr> </thead> <tbody> <tr> <td>2/11(월)</td> <td>창세기 44장18절~45장15절</td> </tr> <tr> <td>2/12(화)</td> <td>45장 16절 ~ 46장 27절</td> </tr> <tr> <td>2/13(수)</td> <td>46장 28절 ~ 47장 26절</td> </tr> <tr> <td>2/14(목)</td> <td>47장 27절 ~ 48장 22절</td> </tr> <tr> <td>2/15(금)</td> <td>49장 1절 ~ 49장 33절</td> </tr> <tr> <td>2/16(토)</td> <td>50장 1절 ~ 50장 26절</td> </tr> <tr> <td>2/17(주일)</td> <td>탈출기 1장1절 ~ 2장 22절</td> </tr> </tbody> </table>	필사 주간 일일 실천계획표		2/11(월)	창세기 44장18절~45장15절	2/12(화)	45장 16절 ~ 46장 27절	2/13(수)	46장 28절 ~ 47장 26절	2/14(목)	47장 27절 ~ 48장 22절	2/15(금)	49장 1절 ~ 49장 33절	2/16(토)	50장 1절 ~ 50장 26절	2/17(주일)	탈출기 1장1절 ~ 2장 22절
필사 주간 일일 실천계획표																		
2/11(월)	창세기 44장18절~45장15절																	
2/12(화)	45장 16절 ~ 46장 27절																	
2/13(수)	46장 28절 ~ 47장 26절																	
2/14(목)	47장 27절 ~ 48장 22절																	
2/15(금)	49장 1절 ~ 49장 33절																	
2/16(토)	50장 1절 ~ 50장 26절																	
2/17(주일)	탈출기 1장1절 ~ 2장 22절																	

미사 시간 평일 : 월) 6시 화) 19시30분 수) 10시,19시30분 목) 10시,19시30분 금) 6시,10시 토) 10시
 주일 : 토) 16시, 19시30분 일) 6시30분, 9시, 11시, 16시, 19시30분

청장년 미사

-일시 : 2월 24일(주일) 19시30분 미사 ~
 -대상 : 35세~50세 성인 남녀 신자
(청장년회 회원 모집)
 평촌 성당 청장년층 신자들의 만남과 교류의
 장을 만들어 갑니다. 많은 관심과 문의
 바랍니다.
 ☎청장년회장 김중호 다니엘 010-3203-7996

한궁 대회

- 일시 : 2월 24일(주일) 교중 미사 후/ 지하 교리실
 - 대회 운영 : 단체전, 개인전
 - 참가 대상 : 형제, 자매, 어린이, 청소년 전교우
 - 주관 : 12사도 형제회

2019년 성경 공부 안내

(성서 백 주간)
 창세기에서 요한 묵시록까지 성경 통독 및 묵상
 -일시 : 주 1회 1시간30분/월요일 낮 반, 저녁 반
 -기간 : 121주(구약76주, 신약 46주) 약 3년 소요
 -접수 : 2월 2일(토) ~ 3월 10일(주일)
 -문의 : 권 스텔라 010-9280-8509
 서문 베로니카 010-3318-5422

(가톨릭 그룹성서)
 -과목 : 창세기, 탈출기, 마르코, 요한, 사도행전,
 이사야, 마태오
 -시간 : 월요일 낮 반 10시~12시,
 화요일 저녁 반 미사 후
 -접수 : 2월 9일(토) ~ 3월 10일(주일) / 미사 전후
 -문의 : 고 안젤라 010-8639-1083

- ▣ **병자 축복**
 -일시 : 2월 16일(토) 10시 미사/ 대성전
- ▣ **환자영성체**
 -일시 : 2월 27일(수) 14시 ~
 ⇒ 24일(주일)까지 사무실로 신청하시기 바랍니다.
- ▣ **성지가 가져 오세요.(2월 24일까지)**
 ▶ 재의 수요일(3월 6일) 전례에 사용할 수 있도록
 가정에 있는 성지가지를 가져 오시기 바랍니다.

1. 초등부 주일학교 졸업피정
 -주제 : "이는 내가 사랑하는 아들, 내 마음에 드는 아들이다." (마태 3,17)
 -대상 : 주일학교 예비 중 친구들 모두
 -일시 : 2월15일(금) ~ 2월 16일(토) 1박2일
 평촌성당/ 신청비 1만원
 -접수 : 이은하(세실리아) 010-4128-7627
 -계좌 송금 : 농협 302-0848-9203-21 이은하
 ※ 아이 이름으로 입금, 문자 부탁드립니다.

2. 중고등부 소풍
 -일시 : 2월 22일(금)/ 정동진, 경포대
 -회비 : 없음
 -문의 : 허연정(요셉피나) 010-7979-4177

3. 2019년도 주일학교 등록
(초등부)
 -대상 : 유치부 7세, 1학년, 2학년, 4~6학년
 -일시 : 2월9일(토)~24일(주일) 9시, 11시, 16시,
 주일미사 전 후/ 1층 로비 소성전 앞
 -등록비 : 5만원(형제인 경우 9만원)
 -접수 : 강유미(글라리) 010-5215-4552
 -계좌 송금 : 우리 1002-059-519701 강유미
 ※ 아이 이름으로 입금, 문자 부탁드립니다.

(중고등부)
 -일시 : 2월 9일(토)~24일(주일) 중고등부미사,
 9시, 11시 미사 전후/ 1층 로비 소성전 앞
 -문의 : 허연정(요셉피나) 010-7979-4177
 ※ 주일학교 개학은 3월 9일(토)입니다.

제 2대리구 부모 신앙 아카데미 신청

-일정 : 2월 22일(금) ~ 6월 8일(토)/ 금, 토반
 -장소 : 마리아불리센터(라자로 마을 입구)
 -대상 : 제2대리구 내 본당 자녀를 둔 부모
 -참가비 : 3만원(본당 지원 50%)
 -신청마감 2월 20일(수)/ 접수 : 사무실
 ※일정표는 사무실 문의, 1층 로비 홍보모니터 참조

▣ **저개발국가 어린이를 위한 문구류 수집**
 -기간 : 2월 9일(토) ~ 3월 10일(주일)까지
 -장소 : 1층 로비 수집함/ 빈첸시오 아 바오로회

평택성당

(하늘에 올림을 받으신 성 마리아, 1928)

■ 오늘은 연중 제5주일입니다. 하느님께서 깨끗하지 못한 우리 입술과 강하지 못한 우리 손에 복음 전파의 사명을 맡기십니다. 하느님께서 우리의 삶과 활동을 성령으로 이끄시어, 사람들이 마음을 열고 주님의 말씀을 받아들여, 그 말씀이 세상 곳곳에서 열매를 맺을 수 있도록 간구합니다.

■ 구역장·반장, 형제회장 월례모임 2월 12일(화) 저녁 미사 후 - 마리아홀

■ 성지순례 관계로 2월 16일(토), 23일(토) 오전10시 미사는 없습니다.

■ 유아세례 - 3월 2일(토) 10:00 미사 후 - 사무실에 미리 신청하시기 바랍니다.

■ 예비교우 환영식 3월 3일(주일) 10시30분 미사

모든 교우들께서는 힘껏 선교에 임해 주시기 바라며 평택지역의 복음화를 위해서 가톨릭기독교 96쪽에 있는 비신자를 위한 기도와 희생을 주님께 봉헌해 주시기 바랍니다.

■ 2019년 물리마르성경대학 개강미사 3월 7일(목)10시 1학기 등록금 : 50,000원 사무실에 접수하세요.

■ 2019년 초·중·고등부 주일학교 등록 안내(1년)

한 자녀 : 30,000원, 두 자녀 : 60,000원, 세 자녀이상(셋째부터 무료) : 60,000원

등록신청 : 사무실, 계좌번호 : 132-089-085613 [평택신협, 예금주:서동권(평택성당)]

■ 미사 전례 교육 - 성찬전례(예물준비)

그리스도교 역사의 초기 8~9세기 동안 신자들이 자기 집에서 미사 전례 때 썰 빵과 포도주만이 아니라 여러 다른 예물을 봉헌하는 관습이 있었다. 성 아우구스티노는 어머니 모니카의 간절한 기도의 힘으로 자신이 새로 태어났음을 고백하면서 제대에 예물을 봉헌하는 행위를 언급했다.

“저 과부는 자선을 자주 하고, 당신의 성자들을 받들어 섬기며, 하루도 빠짐없이 당신 제단에 봉헌물을 올려놓고, 하루에 두 번 곧 아침저녁으로 빠짐없이 당신 교회에 나갔습니다.”(『고백록』 5,9.17)

이러한 관습에서 비롯하여 미사 때에 제대에 예물을 가져가 준비하는 일련의 예식 행위를 가리켜 오랫동안 ‘예물 봉헌’(offertorium)이라고 불렀다. 제2차 바티칸공의회 전례 개혁은 역사를 거치면서 이 부분에 중복되거나 덜 유익하게 덧붙여진 요소들을 빼고 더 단순하게 정리하여 이를 ‘예물 준비’라고 새로 명명하였다. 곧 ‘봉헌’보다는 ‘준비’에 더 강조점을 두었는데, 이는 그리스도의 희생 제사의 참된 봉헌은 미사 거행 전체의 정점을 이루는 감사 기도에서 이루어진다고 보았기 때문이다.

■ 청소 담당 구역 : 2월 12일(화) 비전6구 2월 19일(화) 신평1구

■ 화답송



주 님 - 천 - 사 들 앞 에 서 찬 미 노 래 부 르 나 이 다

교무금 자동이체 [평택신협 131-001-186736 또는 031-654-2702 예금주-평택성당]

포 승 성 당

복되신 동정 마리아

poseung catholic church

경기도 평택시 포승읍 서동대로 1174-13

주임신부 조성경(프란치스코)

총 회 장 이삼식(힐라리오)
010-9995-7231

연령회장 원중훈 (베드로)
010-8755-7058

사 무 실 ☎ 6 8 4 - 3 9 0 1
F A X ☎ 6 8 4 - 3 9 0 5

전 레 안 내

☑ 2차헌금 안내

2월 10일	사제양성후원
2월 17일	본당건축헌금

☑ 전례봉사안내

전례봉사	독서봉사	예물봉헌	해설자
2월 10일	김용구, 한귀자	홍원리	최연가
2월 17일	김지수, 임헌재	만호리	송정순
2월 24일	김미자, 임헌재	내기리	제미영

기 타 안 내

☑ 단체 모임 및 회의 안내

모임/회의	일 시	장소
사목회의	2/10(일) 교중미사 후	마르코반
성소후원	2/10(일) 교중미사 후	요셉반
울뜨레아	2/10(일) 교중미사 후	루카반
성인복사단	2/10(일) 교중미사 후	마르코반
꾸리아	2/17(일) 총회 후	안나의방
전례분과	2/19(화) 저녁미사 후	요셉반
해설단	2/21(목) 저녁미사 후	마르코반

☑ 평일미사 없음 안내

일시: 2/12(화)~ 2/15(금)까지 미사 없음.
주임신부님 정기휴가로 평일 미사가 없습니다.

☑ 본당 사목 총회 안내

* 일시 : 2월 17일(일) 교중미사 후
- 사목위원(상임위원 및 분과장), 각 단체장, 구역장
반장님들은 필히 참석하시기 바랍니다.

☑ 교육관 건축을 위한 목주기도

목주기도 (1/28~2/3): 6,740단
목주기도 합계: 161,172단
매주 일요일 목주기도를 봉헌함에 넣어 주세요.

☑ 환자영성체 안내

* 일시 : 2월 20일(수)
- 반, 구역장님을 통해서 사무실로 신청 바랍니다.

☑ 포승 산악회 산행 안내

* 정회원 모집합니다 (연회비 150,000원)
* 일시: 2/23(토) 07시 * 장소: 양주 사패산
* 회비: 회원 1만원, 비회원 3만원
* 연락처: 제미영(수산나) 010-5309-7058

☑ 성경공부 개강 안내

* 개강 : 3월 5일(화) 저녁미사 후 (매주화요일)
* 과목 : 서간과 요한묵시록
- 신자분들의 많은 관심과 참여 바랍니다.

☑ 유아세례 신청안내

* 일시 : 3월 9일(토) 오후5시
* 3월 8일(금)까지 사무실로 접수하시기 바랍니다.

☑ 첫영성체 신청안내

* 대상 - 2019년도 초등학교 3~6학년
* 접수 - 주일학교 또는 사무실
☑ 본당 교육관건축을 위한 쌀 판매를 실시할
예정므로 본당에서 고시히카리 쌀을 수매합니
다. 교우분들중 고시히카리 품종을 재배하실 분
들은 본당 사무실로 연락주시기 바랍니다.

☑ 청소구역 일정표

일자	구역	청소장소	준비물
2/16(토)	내기리	성당, 유리창	성당 비치
2/23(토)	신영리		
기쁨의 모후 Pr		남자화장실	성당 비치
사도들의 모후 Pr		여자화장실	

☑ 우리들의 정성

*주일헌금- 944,000원
*2차 헌금- 596,000원
*교 무 금- 1,565,000원
*교육관건립기금- 오필영(베드로) 100만원
*건축헌금
박선옥(소피아) 3만원, 김선경(루시아) 1만원
* 하느님께 기쁘게 봉헌하신 신자분들께 감사드립니다.

평 일 미 사 안 내			주 일 미 사 안 내			성 사 안 내	
성모신심미사 매월 첫주 토요일 오전 10:00	월	오전 06:00	토	토요일 저녁 주일 미사	오후 07:30	유 아 세 례	3.6.9.12월 둘째주 토요일 오후 5:00
	화.목	오후 07:30	주일	주일오전 미사	오전 09:00	고 해 성 사	미사 20분 전
성 체 강 복 매월 첫주 목요일 오후 07:30	수.금	오전 10:00		교 중 미 사	오전 11:00	환자영성체	매월 마지막주 수요일
						차, 집축복	사무실 문의

천주교를 알고자 하시는 분은 이웃 천주교 신자들 또는 사무실에 문의해주시기바랍니다.

연중 제 5주일

2019년 02월 10일

	<h1>포일성당</h1> <p>16031 의왕시 정우2길 8</p> <p>☎ (031)425-1004 FAX(031)424-4557</p> <p>e-mail : poil@casuwon.or.kr</p>	주임신부 : 민 영 기(요 셉) 협력사제 : 류 춘 호(빈첸시오) 총 회 장 : 정 원 돈(안토니오) 수녀원 : 이관순 마리아 수녀 연례회장 : 황 인 학 (마카리오) H · P 010-6345-1039 유 치 원 : 길 아가다 수녀 ☎ (031) 424-0123

미사시간 안내	토	16:00(초등부 미사), 19:30(주일 전 저녁, 특전)	예비 신자 교리	목 20:00 주임신부님
	주일	07:30(류춘호신부주례), 11:00(교중), 19:30(중고등부, 청년미사)		
	평일	월 06:00, 화, 목 19:30, 수, 금 10:00		

화답송



주 님 - 천 - 사 들 앞 에 서 찬 미 노 래 부 르 나 이 다

◎ 전례 안내	
1) 성시간	첫째 목요일 저녁미사 후
2) 환자 영성체	매월 첫째 목요일 오후2시
3) 성모신심미사	첫째 토요일 오전10시
4) 유아세례	출수달 둘째 토요일 5시
5) 차량축복	매주 토요일 저녁미사 후
6) 혼인연담	매주 목요일 저녁미사 후
7) 관현헌배	매주 목요일 저녁미사 후
8) 고해성사	매 미사 30분 전
9) 상가, 집 축복	매주 수, 금요일 오후
10) 전입교우 연담	매주 수, 금요일 미사 후

병자영성체, 축복(상가, 집, 차), 미사지향 1일전 신청

◎ 월례 모임 안내	
상임위원회	셋째 화요일 20:00
구역장, 반장교육	첫째 토요일 10:30
지역장 월례회	구반장교육 다음 수요일 10:30
반석회 모임	첫째 주일 12:00
전례분과 모임	매월 셋째주 목요일 20:00
제대회 모임	매월 첫째 화요일 20:00
복사 자모회	셋째 주일 18:00
초등부 자모회	둘째 주일 14:30
성령기도회	매주 화요일 20:00
체나콜로 기도회	매주 화요일 10:00
성체조배회 월례회	매월 셋째주 토요일 11:00
성소 기도모임	둘째 수요일 10:30
피아트 복사단	마지막 금요일 12:00
어린이 복사단	셋째 주일 08:00
평신도 단체협의회	첫째주 일요일 12:10
남성구리아	둘째 주일 12:00
여성구리아	일요일이긴 둘째 금요일 13:30
연례회 모임	마지막 주일 12:00
성모회모임	마지막 토요일 12:00
울뜨레아	둘째 화요일 20:00
대건대학	매주 수요일 11:00
선교분과 월례회	넷째주 화요일 20:00
제분과 위원회 회의	둘째 주일 12:00

02월 10일 교중미사 대림바오로지역 전례봉사					
해설	임수연 그라시아	1독서	김광섭 프란치스코	2독서	신순애 프란체스카
신자들의 기도	김영혜(안젤라), 김윤자(마리안나) 현용호(요한), 광경희(데레사)				
예물봉헌	김연수(아네스), 정준영(요셉)				
교통정리	교통 봉사대				

◎ 희망나눔 대림저금통 회수
나의 작은 희생들을 모아 희망을 선물합니다.

◎ 성지가지 회수
3월6일(수)은 재의 수요일입니다. 작년 한 해 동안 십자가 고상에 걸어두었던 성지가지를 2월24일(주일)까지 사무실 앞 성지가지 회수함에 넣어주시요(성지가지만 넣어주세요)

◎ 주보 가져가기 운동
주보는 교구, 지구, 본당소식, 주일복음, 성경 등 유익한 말씀이 많이 들어있습니다. 미사 후 주보를 꼭 가져가시고, 우리 가족 찾기와, 새 가족 찾기에 적극 활용 하도록 합시다.

◎ 정리 정돈을 생활화 합시다!
식당, 교육관, 교리실 등을 사용하시는 분들이나 단체들은 사용 후 정리정돈과 청소 및 전등소등, 온풍기 등을 끄는지 반드시 확인해주세요.

어떻게 아름다운

포일성당이 있었습니까?

입교를 희망합니다.

- 언제라도 입교가 가능합니다.
- 문의 : 강병수 라파엘라 010-8730-5074

“고생하며 무거운 짐을 진 너희는 모두 나에게로 오너라. 내가 너희에게 안식을 주겠다.” (마태11,28)

풍산 성당 ♥ 주님 보시기에 좋은 함께 행복한 신앙공동체!

연중 제5주일 2019. 2.10

 <p>성 미카엘 가브리엘 라파엘 풍 산 성 당</p> <p>(12929)경기도 하남시 덕풍북로 117(덕풍3동 725) 전화 : 031-794-7020. 팩스 : 031-794-7030 http://cafe.daum.net/catholicpungsan</p> <p>주임신부 정지웅(베드로) 총회장 박종일(임마누엘) H.P 010-8576-8956 연령회장 진길범(프.하비에르) H.P 010-8330-1203</p>	전 례 안 내	주 일 미 사	토요일 15:00(어린이) 19:00(일반) 주 일 10:30(교중미사) 19:00(청소년) 21:30(야간)
		평 일 미 사	월 요 일 - 06:30(동절기) 화·목요일 - 19:30 수·금요일 - 10:00
		성모신심미사	매월 첫째 주 토요일 10:00
		병자 영성체	매월 첫째 주 목요일 10:00
		혼 인 예 절	토요일 19:00 저녁미사 후
		유 아 세 례	매월 마지막 주일 19:00 미사 후

축하합니다. 그리고 환영합니다.

영명 축일 축하 : 10일 매 미사 때

전입 교우 환영 : 10일 교중 미사 후

◎ 예비신자 입교식 다음 주일에!

입교식 : 2월 17일(주일) 교중미사

구역별로 1명 이상 적극 선교하여 인도바랍니다.

(접수 선교분과나 성당 사무실)

◎ 한마음 축제 (척사 대회)

일시 : 2월 17일(일) 교중미사 후

종목 : 윗놀이 투호 제기차기 등

※ 경품 및 찬조금 협찬은 성당 사무실이나
남성 총구역장 권레오나르도(010-8753-0160)
연락 바랍니다.

◎ 어린이 첫영성체(세례) 안내

대상 : 초등학교 3,4,5,6학년

접수 : 2/9 - 2/24까지 교사회나 성당 사무실

◎ 교무금 책정 신자의 의무입니다.

그동안 교무금을 못 내셨던 분들도 형편에 따라
올 해부터 책정,납부하여 주시면 감사하겠습니다.

◎ 사랑의 나눔함

성전 입구에 빈첸시오회에서 관리하는‘사랑의
나눔함’이 비치되어 있습니다.

어려운 이웃에게 주님 사랑을 실천하는 사랑의
손길에 교우 여러분의 많은 동참바랍니다.

◎ 전입교우 여러분 환영합니다!

이 름	세례명	오 신 곳	구 역
양승옥	안 나	구 산	28구역
신미아	그라시아	명일동	31구역
전입 오신 가정은 사무실에서 교패 받으세요!			

◎ 미사통상곡

자 비 송	315	대영광송	316
거룩하시도다	317	주님의 기도	318
하느님의 어린양	319	영명축일 축하	별지



부모를 공경하여라. 그러면 너는 주 너의 하느님이 너에게 주는 땅에서 오래 살 것이다.(탈출기 20,12)

◎ 성경 읽기 쓰기 운동

교구 복음화 목표 실천 방안으로 본당에서는 성경
읽기 쓰기 운동을 실시합니다.

성경 읽기표는 성전 입구에 비치되어 있습니다.

여정 성경 공부반(역사서 I) 모집

시작 : 3월 5일(화) 10시 (개강미사)

회비 : 20,000원(교재비 별도)

접수 : 교육분과위원장 이아나스타시아

(010-2243-5141)나 성당사무실

◎ 소공동체 구역 모임

구 역	구분	모 임 일 정
아이 1	자매	2/11(월) 10시(111-901)
아이 5	자매	2/11(월) 10시(입주자대표회의실)
참아름	자매	2/11(월) 20시(403-703)
꽃뿔 1	자매	2/14(목) 15시(106-306)
31구역	형제	2/15(금)20:30(3101-2702)
♡ 소공동체 모임 참석에 감사드립니다 ♡		

◎ 우리의 정성

○ 주일헌금 1,497,000 ○ 건축헌금(2차) 1,549,000

○ 감사헌금 김영마 20만 주정규 30만 고석기 3만
임경철 20만

○ 제대초 추가 : 이승현 5만 박윤영1만 박신영 1만

○ 건축헌금 빈첸시오 사회복지 성소후원금은게시판에

총 신자수	882세대 2,222명	주일미사	591명
교무금 책정	총 882세대중 290세대(32.9%)		
성전 건립 부채 현황	신협 차입금		985,000,000
	교구 차입금		835,000,000

◎ 주님 성전을 깨끗이 해주셔서 감사합니다.

2/16	28구역	3/ 2	31구역
2/23	29구역	3/ 9	삼부구역
지하 주차장 청소			
2/10	사 목 회	2/17	M . E

미 사 시 간	월	06:30
	화,목	19:30
	수, 금	10:00
	토	10:00(첫토 신심미사)
		15:00(어린이)
		19:00(학생, 저녁주일미사)
	주일	06:30
		09:00
		11:00(교중)
		19:00(청년)
고해성사 : 매 미사 20분 전		

주임신부: 이정훈(이레네오) ☎ 796-3334	 하남성정하상바로성당 하남성당 카페 cafe.daum.net/hanamforever 사 무 실 : ☎ 796-3333 / 팩스 796-3336 1129153 경기도 하남시 대청로 22번길 55 (신장2동528-3) 하남 천주교회
본당수녀: 최 아가타 장 아녜스 이 발비나 ☎ 796-3310	
총 회 장: 노기호(암브로시오) 010-2326-4684	
연령회장: 010-3729-4658	



주님 - 천사들 앞에서 찬미 노래 - 부르나이다

☞ 청년회 오리엔테이션

일시 : 2월17일(주일) 오후7시 청년미사후
장소 : 지하 다목적실
대상 : 하남성당에 교적이 있는 미혼청년
문의 : 회장 황우리 루치아 010-7223-8126

☞ 성지가지 회수

2월24일(주일)까지 성지가지를 2층 성당 입구
상자에 넣어주시기 바랍니다.

☞ 주일학교 겨울방학

방학기간 : 3월1일(금)까지
개학일 : 3월2일(토)
초등부 : 미사, 교리 모두 없음
중고등부 : 교리만 없음

☞ 하상평생대학 강사모집

하상평생대학 난타 동아리반에서 봉사해주실
강사님을 기다립니다.
문의 : 총무 장옥성 아녜스 010-8996-2817

☞ 평생대학 겨울방학

방학기간 : 3월13일(수)까지
개학일 : 3월14일(목)

☞ 성령기도회 시간 변경

일시 : 3월부터 매주 목요일 20시~21시30분

☞ 선암성가대 성가대 단원 모집

성가를 배우며 아름다운 기도로 함께 봉사하실
분들을 모집합니다.
문의 : 단장 이현영 마르첼리나 010-8263-3658

☞ 주일학교 등록 안내

일시 : 3월31일(주일)까지
장소 : 주일미사 후 성전 앞(평일은 사무실 접수)

* 등록비

주일학교 등록비 : 40,000원
첫영성체 등록비 : 학기당 30,000원
자모회비 : 10,000원(한 가정에 1회 납부)

* 주일학교 등록비 면제

고3수험생, 세자녀의 가족중 한명은 무료
주일학교 첫영성체 등록 학생, 예비자

* 문의 : 초등부 황인숙 델라니아 010-5128-8752
첫영성체 인정숙 바틸다 010-8631-1793
중고등부 신혜리 엘리사벳 010-8662-8978

☞ 주일미사 참례 현황

총신자	총세대	주일미사 참례	비율
4,072	1,679	1,280	31.43

☞ 미사 전례 및 봉사 구역

월 일	06 : 30	09 : 00	11 : 00
02/10	에뜰구역	신안3구역	동부구역
02/17	신안4구역	울프레야	백송구역

☞ 청소 : 2월16일(토) ▶ 본당 : 백송구역
▶ 지하 : 은총의 어머니 Pr. 창조주의 모후 Pr.

☞ 봉헌해 주신 모든 분들께 감사드립니다.

* 교무금 : 8,840,000원
* 주일헌금 : 3,440,800원 * 사제양성 : 1,695,000원
* 감사헌금 : 이경옥 모나카 20만원, 익명 3만원
전숙연 나탈리아 10만원, 안철권 마카엘 100만원
구유서 아녜스 5만원, 이화자 데레사 3만원
홍종숙 가브리엘라 2만5천원, 조관흠 다니엘 20만원

예빈신자 교리시간	제52기	화요일 : 오후 20시 / 금요일 : 10시40분 / 주일 : 9시30분	
		※교리실 : 8호실	

매 주 화요일은 반모임날 입니다. 꼭 참석합니다.

미사에 오실 때 걸어서 오시면 건강에도 좋습니다.

<p>【본당 홈페이지】 www.haanca.org</p> <p>【주일 학교】 중고등부 10:30 (주일) 초등부 14:00 (주일)</p> <p>【예비신자 교리】 주 일 09:00 (일반인) 화요일 20:00 (직장인) 주 일 10:30 (중고등부)</p>	 <h1 style="margin: 0;">하안성당</h1> <p>주임신부 고재민 스테파노 보좌신부 이준섭 도미니코 총 회 장 안재형 루카</p> <p>· 사무실 : 899-7328 · 수녀원 : 899-8868 · 팩스 : 899-5328 · 보좌신부 : 899-8867 · 연례회 : 010-8903-1558 · 주임신부 : 898-8866</p> <p>(우) 14303 경기도 광명시 구름산로 50</p>	<p>【미사안내】</p> <p>평일 - 06:00 (월.수.금) 10:00 (화.수.목.금) 19:00 (화.목)</p> <p>토 - 10:00 19:00 (주일미사)</p> <p>주일 - 06:00 (일반) 09:00 (중고등부) 11:00 (교중미사) 15:30 (어린이) 19:00 (청년부)</p>
--	---	---

- ◎ **살레시오회 후원미사**
 - 일시 : 2월 13일(수) 10:00
- ◎ **2월 병자영성체**
 - 일시 : 2월 15일(금) 9시부터
 - 신청 : 2월 13일(수)까지 구·반장님 또는 사무실로 신청해 주시기 바랍니다.
- ◎ **한국외방선교회 후원미사**
 - 일시 : 2월 15일(금) 10:00
- ◎ **광명지구 기도회**
 - 일시 : 2월 15일(금) 오후 7시 30분~
 - 장소 : 철산성당
 - 미사 및 감사 : 최황진 라파엘 신부님
- ◎ **대보름 웃놀이 대회**
 - 정월 대보름 온 가족이 참여하여 화합과 일치를 이루는 지역 대항 대보름 웃놀이를 개최합니다.
 - 일시 : 2월 17일(주일) 오전11시 교중미사 후
 - 장소 : 성당마당
 - 종목 : 웃놀이, 제기차기
 - 행사중 행운권 추첨 있습니다.
 - ※ 지하강당에 점심식사 준비되오니 많은 참여 부탁드립니다.
 - ※ 17일(주일) 어린이 미사는 없습니다. 어린이 여러분은 부모님과 함께 미사참례 바랍니다.
- ◎ **성지가지 수거 안내**
 - 작년 (2018년) 성지주일에 나누어드린 성지가지를 3월 1일(금)까지 사무실로 내 주시기 바랍니다. ※ 담아 오신 비닐봉지는 꼭 분리하여 내 주십시오.
- ◎ **2019년 초등부, 중고등부 주일학교 등록**
 - 기간 : 2월 10일 ~ 2월 24일 매 주일미사 후
 - ※ 문의 : 초등부교감 ☎ 010-8000-8232
 중고등부교감 ☎ 010-8978-2199
- ◎ **초등부 주일학교 교사 모집**
 - 자격 : 세례받은지 3년 이상 견진성사 받은 분
 - ※ 문의 : 최수지 수산나 ☎ 010-8000-8232

- ◎ **주부성경방 개강 안내**
 - 일시 : 3월 4일(월) 10:00
 - 장소 : 지하강당
 - 과목 : 마태오복음서
 - 수강비 : 20,000원(교재비와 간식비 별도)
 - 대상 : 신자 누구나 가능합니다.
 - ※ 문의 : 교육분과장 ☎ 010-3012-9901
- ◎ **전입교우(1월 27일 ~ 2월 3일)**

지역/구역/반	성명	세례명	직전본당
단독 / 2 / 3	최순규	모니카	고강동
9 / 2 / 4	안성희	프란치스코	초월
8 / 3 / 2	전호재	대건안드레아	철산
9 / 3 / 3	이신옥	세실리아	화양동
6 / 2 / 2	조혜경	엘리사벳	복음화국

- ◎ **오늘은 본당발전 특별헌금이 있습니다.**
 - 다음 주에는 본당발전 특별헌금이 있습니다.
- ◎ **전례구역**

2월 16일 토요일	19:00	8지역 3구역
2월 17일 주일	06:00	8지역 4구역
	09:00	중고등부
	11:00	9지역 1구역
	15:30	미사없음
	19:00	청년부

- ◎ **청소구역**
 - 2월 12일(화) 소하지역
 - 2월 15일(금) 1, 2지역
- ◎ **주일미사 참례인원**

주일	미사참석	참례율
2월 3일	1,406	35.5%

◎ **수입, 지출 현황(1월 28일 ~ 2월 3일)**

수 입		지 출	
교무금	6,019,000	선교비	2,559,500
주일헌금	4,708,000	사제관비	1,550,000
특별헌금	1,538,000	신자교육비	478,600
감사헌금	590,000	사제양성비	1,405,230
목적헌금	300,000	자선비	3,500,000
후원금	337,000	후원금	1,400,000
합동미사	10,092,000	관리비	902,000
기타수입	100,000	교구납부금	1,819,000



주일미사: 10:30, 16:00 평일미사: 11:00 (화~토) 목주기도: 매주 수요일 미사 후 성시간: 매월 둘째주(목) 미사 후 성령칠야기도: (금) 21:30~0:30 첫 토요일 성모신심미사: 11:00	<h1>하우현 성당</h1> <p>(성녀 대 데레사) (성 루도비코 불리외)</p>	주임신부: 황 현 (율리오) 전화번호: (031) 426-8921 팩스번호: (031) 426-8922 경기도 의왕시 원터아랫길 81-6 e.mail: hau@casuwon.or.kr
--	--	--

☑ 오늘은 연중 제5주일입니다.

☑ 2월 '성시간' 안내

- 일 시: 2월 14일(목요일) 11시 미사 후

☑ 2월 '작은 영혼들의 미사' 안내

- 일 시: 2월 18일(월요일) 11시

☑ 성지가 지 회수 안내

지난해 성지주일에 나누어 드린 성지 가지를 '재의 수요일(3월 6일)'에 사용할 수 있도록 3월 3일(첫째 주일)까지 사무실 앞 수거함에 넣어주시면 감사하겠습니다.

☑ 하우현성당 카페

- 운영시간: (화~토) 오후 1시~4시
(주 일) 오후 1시~5시

✧ 전례 봉사 ✧		
	연중 제5주일 <2/10>	연중 제6주일 <2/17>
해설	원영심(안나)	유수미(세실리아)
1독서	천이권(그레고리오)	이병채(하상바오로)
2독서	유수미(세실리아)	공옥주(효주아네스)

✧ 복음서 용어 해설 ✧

- 평화 pax -

히브리어로는 '샬롬'이라고 발음되는데 이 단어의 어원에는 '온전하다'는 뜻이 함축되어 있다. 성경에서 말하는 평화는 단지 전쟁이나 분쟁이 없는 상태뿐만 아니라 '하느님과 의 관계'와 '인간과의 관계의 온전함'에서 오는 평화를 말한다. 그리고 '샬롬'이라는 단어는 예로부터 이스라엘 사람들이 서로 만날 때 인사말로도 사용했다. 예컨대 요한 복음 20장 19절에는 '평화가 너희와 함께!'. 사도 바오로의 편지 서두 인사에서는 '평화'라는 말 외에 '은총'이라는 말을 함께 사용하였다. "은총과 평화가 여러분에게!"(로마 1,7; 1코린 1,3 등)

✧ 우리들의 정성
(1월 30일 ~ 2월 5일)

* 교 무 금 :	265,000원
* 첫토 성모 신심 미사(주님 봉헌 축일)	
- 합동미사예물 :	2,526,000원
- 헌 금 :	926,000원
* 연중 제4주일	
- 주일헌금 :	1,108,000원
- 특별헌금 :	281,000원



천주교를 알고자 하시는 분은 본당 신부님, 혹은 사무실로 문의하십시오.

	<h2 style="text-align: center;">천주교 원목실</h2> <p style="text-align: center;">경기도 안양시 동안구 관평로 170번길 22(평촌로)</p>	 <p style="text-align: center;">한림대학교 성심병원</p>	<ul style="list-style-type: none"> ◎ 주일미사 집전 (천주교 사도직회(팔로티회)) ◎ 수요일미사 집전 배병우 헨리코 신부 (마리아의 아들 수도회) 원목수녀: 최상옥 요한테레사 수녀 최정순 노엘라 수녀 (영원한 도움의 성모수도회)
---	---	--	---

<p style="text-align: center;">◆연중 제5주간 수요일◆</p> <p>▷ 제1독서 창세기 2,4ㄴ-9.15-17</p> <p>- 화답송 -</p> <p>◎ 내 영혼아, 주님을 찬미하여라.</p> <p>○ 내 영혼아, 주님을 찬미하여라. 주 하느님, 당신은 참으로 위대하시옵니다. 존엄과 영화를 입으시고, 광채를 겹옷처럼 두르셨나이다. ◎</p> <p>○ 이 모든 것들이 당신께 바라나이다. 제때에 먹이를 달라 청하나이다. 당신이 주시면 그들은 모아들이고, 당신 손을 펼치시면 복이 넘치나이다. ◎</p> <p>○ 당신이 그들의 숨을 거두시면, 죽어서 먼지로 돌아가나이다. 당신이 숨을 보내시면 그들은 창조되고, 온 누리의 얼굴이 새로워지나이다. ◎</p> <p>- 복음 환호송 -</p> <p>◎ 알렐루야.</p> <p>○ 주님, 당신 말씀은 진리이시니 저희를 진리로 거룩하게 해주소서. ◎</p> <p>▷ 복음 마르코 7,14-23</p> <p>- 영성체송 -</p> <p>주님께 감사하여라, 그 자애를, 사람들에게 베푸신 그 기적을. 그분은 목마른 이에게 물을 주시고, 굶주린 이를 좋은 것으로 배불리셨네.</p>		<p>그때에 예수님께서 군중을 가까이 불러 그들에게 말씀하셨다. “너희는 모두 내 말을 듣고 깨달아라. 사람 밖에서 몸 안으로 들어가 그를 더럽힐 수 있는 것은 하나도 없다. 오히려 사람에게서 나오는 것이 그를 더럽힌다.”</p> <p>예수님께서 군중을 떠나 집에 들어가시자, 제자들이 그 비유의 뜻을 물었다. 예수님께서 그들에게 대답하셨다. “너희도 그토록 깨닫지 못하느냐? 밖에서 사람 안으로 들어가는 것은 무엇이든 그를 더럽힐 수 없다는 것을 알아듣지 못하느냐? 그것이 마음속으로 들어가지 않고 배 속으로 들어갔다가 뱃간으로 나가기 때문이다.” 예수님께서서는 이렇게 모든 음식이 깨끗하다고 밝히신 것이다.</p> <p>또 이어서 말씀하셨다. “사람에게서 나오는 것, 그것이 사람을 더럽힌다. 안에서 곧 사람의 마음에서 나쁜 생각들, 불륜, 도둑질, 살인, 간음, 탐욕, 악의, 사기, 방탕, 시기, 중상, 교만, 어리석음이 나온다. 이런 악한 것들이 모두 안에서 나와 사람을 더럽힌다.”</p> <p style="text-align: right;">(마르코 7,14-23) 주님의 말씀입니다. ◎ 그리스도님, 찬미합니다.</p>
<p>■ 전 레</p>		<p>안 내 ■</p>
<p>- 주일미사 : 오전10시 / 지하 1층 성당</p> <p>- 수요일미사 : 오후1시30분 / 지하1층 성당</p> <p>- 고백성사 : 미사 전 / 원목실</p>	<p>- 봉 성 체 : 매주 금요일 오전 10시부터</p> <p>- 병자성사 : 원목실에 상의 하세요</p> <p>- 봉성체와 병자성사는 미리 신청 바람</p>	
<p>♥ 상담 및 문의 사항은 원목실 ☎ (031) 380-4187 ♥</p>		



항 남 성 당

(성 김 성 우 안 토 니 오)

<http://cafe.daum.net/icikang>

18608 경기도 화성시 향남읍 서봉로 373
사무실 : 031)353-9512 FAX : 031)353-9519

주 임 신 부 : 이용남(골롬바노)
031)353-9512

총 회 장 : 정 정 길(율리멘스)
H·P : 010-3161-7621

소공동체회장 : 이 연 희(데레사)
H·P : 010-5283-6938

연 령 회 장 : 방재선(요한크리스소스토모)
H·P : 010-2264-7765

미 사 안 내						성 사(사무실신청)	
주 일	토	월	수, 금	화, 목	성모신심	혼 배	봉성체(매월 2주 목·금)
09시/11시	15시/19:30분	06:00시	10시	19시30분	첫주(토)10:00시	유아세례	집 · 상가 · 차

2월 10일 연중 제 5주일

■ 전 신자 성경필사

- 2019년 올 한해 성경필사를 하고자 합니다
성경은 살아있는 하느님의 말씀으로 우리에게
삶의 지혜와 용기를 줍니다. 주님께서 주신
말씀을 우리가 한번 써봄으로써 하느님의 사랑을
체험해 보시기 바랍니다.
- 봉헌식 : 2월 10일(주일) 교중미사
- 기 간 : 2월 10일(주일)~4월 6일(주일)
- 성 경 : 마르코 복음
- 신청서 작성 (1층 로비)

월/일	장·절	내 용
2/10	1장1절	세례자 요한의 설교
~16	2장28절	제자들이 안식일에 밀 이삭을 뜯다

- 문의 <차금주(글로리아)010-8026-7621>

■ 2019학년도 초등부 주일학교 입학 및 등록

- 입학 및 등록기간 : 2월23일(토) 까지
- 입학 및 등록비 : 4만원
- 셋째아이 면제 : 세명의 자녀들이 초·중·고등부
주일학교에 등록되어 있어야 하며 셋째아이만
면제입니다.

■ 2019학년도 중고등부 주일학교 입학 및 등록

- 대 상 : 중학교1학년~고등학교3학년
- 등록비 : 3만원
- 신청기한 : 2월 23일(주일)
- 문의 : 한대용<(바르나바)중고등부교감>
(010-6470-8166)

■ 2019년 고3 졸업여행 신청

- 일 시 : 2월 17일(주일)
- 대 상 : 고3 졸업 예정자
- 장 소 : 서울대화로 연극관람(회비 2만원)
- 접수마감 : 2월 2일(토)까지
- 문 의 : 한대용<(바르나바)중고등부교감>
(010-6470-8166)

■ 항남본당 한마음 웃놀이 잔치

- 일 시 : 2월 24일(주일) 교중미사 후
- 신청방법 : 개인별로 신청
- 신청기간 : 2월 10일(주일)까지
- 참 가 비 : 1만원 (점심식사, 참가선물등)
- 문 의 : 이연희<데레사(소공동체 위원장)>
(010-5283-6938)
- ※ 본당 내 단체 및 개인 후원 물품, 현물 받습니다.

■ ‘여정’ 성경 공부반

구 분	여정 교재명	교육시간
일반 여정	역사서-2	매주 수요일 오전 10:30~12:30
일반 여정	마르코복음	매주 목요일 저녁20시~22시

※ 3월 6일(수요반), 3월 7일(목요반) 교재비별도

■ 춘계사제연수

- 일 시 : 2월 26일(화)~2월 28일(금)
- ※ 신부님 연수기간 동안 평일미사는 없습니다.
연수중이신 신부님을 위하여 기도해 주시기
바랍니다

■ 초등부 첫영성체 찰고

- 일 시 : 2월 21일(목) 저녁미사 후
어린이, 부모님 모두 참석
- 문의 : 양금비<도미니카(초등부교감)>
(010-9283-4690)

■ 성지가지 수거

- 기 간 : 3월 3일(주일)까지
- 작년 주님수난 성지주일에 받은 성지가지는
재의 수요일 (3월 6일)에 재를 엮는 예식에 사용
됩니다. 1층 로비에 마련된 수거함 넣어 주시기
바랍니다.

■ 특별헌금 : 2/10 건축헌금, 2/17 건축헌금

정 판 장 (홍삼) 항남2지구 본점	장기스캔 (본점) 양고기 전문점	실로암 안경원	이삭공인증개사	컨벤션 더 힐
KT (롯데시네마) 3동1층 분수광장 앞 ☎ 031-354-2354 010-8744-3930 한현호 (베드로)	파크드림 앞 숲집대 맞은편 단체회식 · 손님맞이 ☎ 8059-3656 010-7412-7452 권신천(요한)	우미린 정문 앞 ☎ 8059-0370 한석운(알폰소 로드리게스) 이경애(우슬라)	우미린108동 건너편 아파트·상가·주택 ☎ 8059-0100 010-8910-9870 서정화(안젤라)	웨딩/출장부패 돌잔치/가족모임 교우 우대 ☎ 352-9292 안효철(스테파노) 김안습(마리아파탈레나)

<p>주임신부 : 최영균 (시몬) ☎ 452-9611 수녀원 : ☎ 452-9613 총회장 : 정호영(클레멘스) 010-2856-1750 연회장 : 010-3351-6543 사무실 : ☎ 456-0611 FAX : ☎ 456-0610</p>	 <h2 style="margin: 0;">호계동성당</h2> <p style="margin: 0;">(성 최경환 프란치스코)</p> <p style="margin: 0;">http://www.hogye.or.kr</p>	<p style="text-align: center;">✿ 미사시간 ✿</p> <table border="1" style="width: 100%; border-collapse: collapse;"> <tr> <th style="width: 50%;">주 일</th> <th style="width: 50%;">평 일</th> </tr> <tr> <td>• 09:00 (어린이)</td> <td>• 월- 09:00</td> </tr> <tr> <td>• 11:00 (교중)</td> <td>• 화, 목- 19:30</td> </tr> <tr> <td>• 19:00 (청년학생)</td> <td>• 수, 금- 10:00</td> </tr> <tr> <td></td> <td>• 토- 19:00</td> </tr> <tr> <td></td> <td>• 첫목요일-성시간</td> </tr> <tr> <td></td> <td>• 첫토요일 10시 (신심미사)</td> </tr> </table>	주 일	평 일	• 09:00 (어린이)	• 월- 09:00	• 11:00 (교중)	• 화, 목- 19:30	• 19:00 (청년학생)	• 수, 금- 10:00		• 토- 19:00		• 첫목요일-성시간		• 첫토요일 10시 (신심미사)
주 일	평 일															
• 09:00 (어린이)	• 월- 09:00															
• 11:00 (교중)	• 화, 목- 19:30															
• 19:00 (청년학생)	• 수, 금- 10:00															
	• 토- 19:00															
	• 첫목요일-성시간															
	• 첫토요일 10시 (신심미사)															

예비신자 교리시간	주일학교 교리 시간	혼인 면담 및 관면 혼배
<p>* 주 일 : 오전 9시 (성인)</p> <p style="text-align: center;">유아 세례</p> <p>* 매월 첫째 주 토요일 오후 6시 (매월 첫째주 목요일까지 신청)</p>	<p>* 초 등 부 : 매 주일 오전 10시</p> <p>* 중·고등부 : 매 주일 오후 5시 30분</p>	<p>* 목요일 오후 6시 30분 면담</p> <p>* 견진성사 필히 받아야 함</p> <p>* 두 달 전에 혼인교육 이수</p> <p>* 한 달 전까지 서류 사무실에 접수</p>

연중 제5주일 2월 10일

그들은 모든 것을 버리고 예수님을 따랐다.
 <루카 5,1-11>

✿ 정월대보름 맞이 본당 적사대회

* 일 시 : 2월 17일(주일) 교중미사 후
 * 장 소 : 지하강당(웃놀이, 제기차기 등)
 * 문 의 : 총무 정영석(벨리사벳) 010-8839-4835
 * 풍성한 나눔이 있는 대회를 위해 물품 지원 받습니다.
 * 저녁(19시)미사 없습니다.

✿ 2월 환자영성제

* 일 시 : 2월 21일(목) 09시 30분~
 * 신 청 : 2월 19일(화), 사무실 접수 바랍니다.

✿ 중고등부 제 29대 박스로마나의 밤

* 일 시 : 2월 23일(토) 저녁 8시
 * 장 소 : 호계동성당 지하
 * 문 의 : 담당 박찬혁(바오로) 010-9611-8572
 교감 최진경(벨리나) 010-8467-1922
 * 작지만 밝게 빛나는 별, 우리와 함께 해주세요.

✿ 2019년도 중고등부 주일학교 겨울피정

* 일 시 : 2월 24일(주일)~25일(월)
 * 장 소 : 호계동성당
 * 참가비 : 3만원
 * 신 청 : 2월 23일(토)까지(문자, 전화접수 가능)
 * 문 의 : 교감 최진경(벨리나) 010-8467-1922

✿ 2019년도 초등부 주일학교 등록 안내

* 대 상 : 유치부(6세 이상) ~초등부 6학년
 * 등록비 : 3만원
 * 접 수 : 미사 전후 2층 접수대(사무실 가능합니다)
 * 문 의 : 초등부 교감(010-5553-3918)

✿ 가정미사 참여가족 신청받습니다.

* 매월 마지막주 9시미사는 가정미사입니다.
 * 독서, 예물봉헌, 가족신앙체현 등을 함께 나눠주세요.
 * 접수 : 사무실로 신청 바랍니다.

✿ '꽃차 소블리에' 회원 모집

- 사계절 꽃과 식물로 건강한 약차 만들며 힐링하기-
 * 강습시간 : 매월 둘째, 넷째 수요일 14시~
 * 강습비 : 무료 (재료비 회당 10,000~15,000원 내외)
 * 3월부터 강습 시작합니다.
 * 신청문의 : 김현수 데레사 (010-9554-4055)

✿ 구역 미사 일정 안내

* 일 시 : 2월 20일(수) 저녁 8시
 * 구 역 : 대림지역 에로니모 마을

✿ 연말정산용 기부금영수증 발급안내

2018년도분 연말정산용 기부금 확인서를 사무실에서 발급해 드립니다.

✿ 교부금 은행납부 안내

* 은 행 명 : MG새마을금고
 * 계좌번호 : 9002-1857-1970-0 천주교수원교구
 * 국민은행으로 납부하고 계신 교우 분들께서는 변경 하여 주시기 바랍니다.

✿ 전례 봉사 구역

주 일	봉 사 마 을
연중 제5주일 (2/10)	럭키지역 요셉마을
연중 제6주일 (2/17)	럭키지역 다니엘마을

✿ 청소 담당 구역

담당 날짜	소성당	지하1층	계단,성가대 화장실
2/15(금)	바오로(럭키)	베드로(호원)	야고보,모세(호원)
2/22(금)	시몬,베네(주공)	마르코(삼덕)	필레몬(삼덕)
대성당	2/10(일)	호원지역 형제회	
주일 교중미사 후	2/17(일)	주공지역 형제회	

✿ 우리들의 정성(1/30~2/5)

교 무 금	7,355,000	주일헌금	3,514,180
특별헌금	738,000 (사제양성후원)		
합동미사예물	7,781,000 (설날위령미사)		
감사헌금	이기현 10만/ 김택수 5만/ 오혜경 10만 조윤성 20만/ 남차우 10만/ 홍성자 10만 익명 10만/		

✿ 지난 주일 미사 인원

시간 날짜	(토) 19:00	09시	11시	19시	계	신자수	참례율
2.3	172	165	324	102	763	3161	24.14

✿ '교부금'에 대하여

교회유지와 교회사업을 위해 교우들이 교회에 바치는 헌금으로 교부금은 개인이 아니라 가정을 단위로 해서 책정되며 모든 교우들에게 부여된 의무이므로 이를 실행하여야 합니다.

<출처 가톨릭대사전>



주 님 - 천 - 사 들 앞 에 서 찬 미 노 래 부 르 나 이 다

천주교를 알고자 하시는 분은 본당 신부님, 수녀님 또는 사무실에 문의하시기 바랍니다.

 호매실동성당 성 라파엘 대전사 16630 수원시 권선구 호매실로 90번길 2 ☎ 031-548-2693, Fax: 031-548-2694 본당 카페: http://cafe.daum.net/cahomaesil 주임신부 민 경 옥 아비토 총 회 장 안 행 업 아브라함 연례회장 김 광 호 마르띠노(010-3510-4475)	미 사	주 일	토요일 - 19 : 00 (중고등부 · 청년미사) 주 일 - 09 : 00 (어린이미사 - 첫째주 봉헌 없음) 11 : 00 (교중미사)
		평 일	월요일 - 06 : 00 화·목요일 - 19 : 30 수·금요일 - 10 : 00
		토	성모신심미사 - 10 : 00 (매월 첫째 주)
		성 사	병자영성체 매월 마지막 주 금요일 미사 후 집·차 축복 사무실로 문의 혼배예식 토요일 중고등부·청년미사 후(2주 전 신청) 유아세례 3, 6, 9, 12월 셋째 주 중고등부·청년미사 후

♥ 미사 10분 전 성경통독, 미사 후 본당성화와 부채상환을 위한 기도 바치기 ♥

▣ 18단지(힐스테이트)로 전입하신 교우 여러분들을
진심으로 환영합니다.

▣ 특별 헌금(2차 헌금)

- 금주: 본당 부채상환을 위한 2차 헌금

▣ 초등부 주일학교 등록 및 첫영성체 등록 신청

- 주일학교 등록대상: 6세 ~ 6학년
등록비: 1명 5만, 2명 9만, 3명 12만원
- 첫영성체 등록대상: 3학년 ~ 6학년 중 첫영성체를
아직 하지 않은 어린이
교리일정: 3월 ~ 5월
(6월 23일 첫영성체 예식)
- 주일학교, 첫영성체 등록기간: 금일까지
- 문의: 초등부 주일학교 교감 010-8866-1618

▣ 중·고등부 주일학교 등록 및 첫 모임

- 일시·장소: 2월 23일(토) 오후6시 성당 2층
- 대상: 중1 ~ 고3 학생
- 등록비: 2만원
- 문의: 중·고등부 주일학교 교감 010-7180-8039

▣ 병자영성체

- 일시: 2월 15일(금) 오전11시
- 2월 13일(수)까지 사무실로 신청 바랍니다.

▣ 척사대회

- 일시: 2월 17일(주일) 교중미사 후 성당 마당

▣ 사제 연례 피정

- 일시: 2월 19일(화) ~ 22일(금)
- 사제 피정 기간 동안 평일미사 봉헌 없으며, 피정에
임하시는 신부님을 위하여 기도 부탁드립니다.

▣ 성지가지 회수

- 3월 3일(주일)까지 성지가지 회수함에 넣어 주세요.
(회수함은 성당 입구 초 봉헌 준비대에 비치)

▣ 평일미사에 반주 봉사 해 주실 분 찾습니다.

- 문의: 전례분과장 010-8217-7149, 본당 사무실

▣ 본당 인터넷 카페 가입

- 카페 가입하실 때 성명·세례명으로 가입바랍니다.

▣ 미사봉헌(생·연미사) 안내(하루 전까지 접수)

- 2019년 1월 2일부터 미사봉헌예물(생·연미사)이
기부금 영수증 발급 대상에 포함됩니다.
- 미사예물을 기부금에 포함 하실 분은 교무금 납부자
명의로 기재하여 접수 바랍니다.
- ※ 단체명 미사예물봉헌은 연말정산에 적용 안 됨

▣ 각 단체별 모집 안내는 주보 속지 참조 하시고
문의 바랍니다.

▣ 단체 회합 일정

단 체	일 시
성 모 회	2월 10일(주일) 교중미사 후
형 제 회	2월 14일(목) 저녁미사 후
여성소공동체	2월 15일(금)
한마음회	2월 16일(토) 청년미사 후
사 목 회	2월 24일(주일) 교중미사 후
울뜨레아	2월 28일(목) 저녁미사 후

▣ 보편 지향 기도, 본당 청소 봉사

일 자	기도, 청소 구역	청소 일시
2월 10일	능골3구역(22단지)	교중미사 후
2월 17일	능골4구역(21단지)	

▣ 주일 교중미사 전·후 본당 차량 운행

- 탑승 장소: 1회차 - 16단지 중앙 10시
2회차 - 22단지 정문 앞 10시 20분

일자	봉 사 자	일자	봉 사 자
2/10	김용수 가스발	2/24	노순배 바오로
2/17	신서연 유스티나	3/ 3	이창문 경환프란치스코

화
답
송



주 님 - 찬 사 들 앞 에서 찬 미 노 래 부 르 나 이 다

주일미사		평일미사			천주의 성모마리아		주임신부: 신성남 (바르나바)	
토	19:30	월	06:00		호 평 성 당		보좌신부: 이태희 (T.아퀴나스)	
주일	07:00	화	10:00	19:30	안양시 동안구 전파로 95번길 16(호계동)		원장수녀: 이 요나	
	10:00	수					수 녀: 오 성체스텔라	
	15:00	목	총 회 장: 윤종철 (스테파노)					
	(학생)	금	06:00	10:00	연령회장: 신덕례 (베로니카)			
	18:30	토	10:00		010-8304-3026			
(청년)						예비자	주 일 오전 8시 40분	
						교리시간	화요일 저녁 8시 20분	



주 님, 천 사 들 앞 에 서 찬 미 노 래 부 르 나 이 다.

■ 주임신부님 영성교실

- * 2/14(목) 영성교실은 19:30 미사 후 레지오마리에 전단원 교육으로 대체 됩니다.
- * 19:30 미사 1시간 전부터 성체현시 안에서 성체조배 합니다.

■ 2019년 첫영성체반 등록

- * 기간: 1/20(주일)-2/10(오늘)
- * 오리엔테이션: 2/24(주일) 15:00 미사후
- * 개강: 3/3(주일) 15:00 미사후
- * 첫영성체 예식: 8/18(주일) 예정
- * 접수: 사무실

■ 레지오마리에 전단원 교육 안내

- * 일시: 2/14(목) 19:30 미사 후 (2/14 영성교실은 레지오마리에 전단원 교육으로 대체됩니다.)
- * 장소: 2층 대성전
- * 강사: 신성남 바르나바 주임신부님
- * 대상: 행동단원, 협조단원 및 기타 레지오 활동에 관심있는 교우

■ 2019년 주일학교 등록

- * 기간: 2/17(주일)-3/3(주일)
- * 대상: 6세(유치부)-고2
- * 개강: 3/3(주일) 15:00 미사 후
- * 접수: 2/17, 2/24은 자모회에서, 평일 및 2/24 이후는 사무실에서 접수

■ ME 부부 영성강의

- * 일시: 2/21(목) 20:00-22:00
- * 장소: 대성전
- * 강사: 신성남 바르나바 신부님
- * 강론: 표현의 법칙
- * ME 부부 뿐만 아니라 관심있는 모든 교우들의 참석이 가능합니다.

■ 성지가지 회수

- * 3/6(수)은 재의 수요일입니다.
- * 2/24(주일)까지 성지가지를 성당 로비 회수함에 넣어주시기 바랍니다.

■ 설 맞이 사랑나눔

- * 신부님과 교우 여러분들의 도움으로 설명절 따뜻한 손길이 필요한 이웃들과 사랑과 정성을 나누었습니다.

새싹의집	60만원	아씨시	30만원
효주의집	70만원	새롬이새남이집	60만원
분도마을	100만원	안산빈센트병원	50만원
모성의집	80만원	프란치스코의집	70만원
기 타	50만원	인보의집	60만원
총 630만원			

■ 마리아 카페 및 성물방 후원 내역

- * 나눔에 동참해주신 교우분들께 진심으로 감사드립니다.

그룹홈 (거룩한 열정의 딸 수녀회)	100만원
그룹홈 (전교 가르멜 수녀회)	100만원
그룹홈 (아씨시의 프란치스코 전교 수녀회)	100만원
필리핀 미션하우스	100만원
총 400만원	

■ 오늘(2/10)의 행사 및 모임 안내

10:00 미사 중	성모승천반 예비자 입교식
10:00 미사 후	구역회의 및 친교
13:00	하늘의여왕 Cu. 월례회의
16:00	자모회 / 자부회

■ 전입교우 “환영합니다”

김규석	요 셉	임광/임광3
이준혁	토마스아퀴나스	셋별1/한양2

■ 주일미사 봉헌 및 대성전 청소

2월 10일	임광-임광3,4
2월 17일	은하수1-청구1,2

■ 우리들의 정성(1월28일~2월3일)

교 무 금	7,280,000
주일헌금	3,383,000
특별헌금(사제양성후원)	1,234,000
성소후원금(1월)	810,000
감사헌금	650,000
김규석 요 셉 10만원, 김준모 바오로 10만원 도호석 바오로 10만원, 안종현 베드로 5만원 정명채 요 셉 10만원, 이상습 10만원 김미자 그라시아 10만원	

주임신부 : 김태호 (안토니오) ☎ 255-1177 수녀 : 최 스바니아 박 성삼레지나 ☎ 255-7766 사무실 : ☎ 246-9014 연령회장:010-7565-0857	<div><div>화서</div><div>(복되신 동정마리아의 자헌)</div><div>E-mail : hwaseo@casuwon.or.kr</div><div>우16439 수원시 팔달구 팔달로 127번길 35</div><div>팩스 : ☎ 251-1031</div></div>	주일미사		평일미사	
		토 일 월 화 수,금 목	어린이 16:30	월	06:30
			학생 19:00	화	19:30
			새벽 06:30	수,금	10:00
			반 09:00	목	10:00
			중 11:00		
			청년 19:30		
성모신심 : 매월 첫(토) 10:00 성시간 : 매월 첫(목) 19:30 미사 후 유아세례 : 매월 셋째(토) 10:00					
◆ 교무금은 하느님의 몫입니다. 정성어린 봉헌을...(말 3, 10) ◆ 주일헌금은 주님께 식사를 대접하는 마음으로 봉헌해 주시기 바랍니다. ◆ 매월 2째 , 4째주 수요일은 소공동체 날 입니다. 소공동체 모임에 함께 합니다.					

- ◆ 교무금은 하느님의 뜻입니다. 정성어린 봉헌을...(말 3, 10)
 ◆ 주일헌금은 주님께 식사를 대접하는 마음으로 봉헌해 주시기 바랍니다.
 ◆ 매월 2째, 4째주 수요일은 소공동체 날 입니다. 소공동체 모임에 함께 합시다.



- (후렴) 주님, 천사들 앞에서 찬미노래 부르나이다.
- 성물 봉헌받습니다.** (사무실 접수)
 · 장제 의자: 이화형 유스티나(20만)
 김선분엘리사벳(100만)
 - 인문상담 집단 프로그램 안내**
 · 대 상 : 중, 고등학생
 · 장 소 : 제1대리구청 3층 강당
 · 일 시 : 2.10(일), 2.17(일) 11:00~13:00
 - 2019년 전반기 평화의모후 Cu. 전단원 교육**
 · 일 시 : 2.10(일) 13:30 ~ 15:30 (성전2층)
 ※ 문의 : 평화의모후 Cu. 단장 (010-8709-8447)
 - 2019. 2. 17 세례예정자 일정 안내**
 · 세례식: 2.17(일) 교중미사 중
 · 9일기도: 2.8(금)~2.16(토) 오후 7시30분~
 · 피 정: 2.10(일)
 · 예절연습: 2.16(토) 오후8시(대부모 와 함께)
 ※ 선교분과장: (010-3000-4208)
 - 초, 중, 고등부 주일학교 교리교사 모집 안내**
 어린이와 청소년 복음화를 위해 봉사하실
 청년, 성인 봉사자를 모집합니다.
 · 기 간 : ~ 2019. 2.16(토) 까지
 ※ 문 의 : 초등부교감(010-9665-9289)
 - 2019년 중, 고등부 주일학교 등록 신청 안내**
 · 대 상 : 중1학년 ~ 고3학년
 · 등록기간: ~ 2019.3.3(일)까지
 · 등록비: 15,000원(고3학년은 없음)
 ※ 문 의 : 중, 고등부교감(010-7270-9103)
 - 유아세례 : 2.16(토) 10시**
 - 정월대보름 맞이 척사대회 개최 안내**
 · 일 시 : 2.17(일) 오후 1시~ 4시 까지
 · 장 소 : 구성전 마당
 · 대 상 : 전신자
 · 경기종목: 윷놀이(단체전: 지역, 초, 중, 고, 청년)
- ※ 우리들의 정성(19.1.28 ~ 19. 2. 3)
 ✦ 교무금: 4,285,000원 ✦ 건축금: 2,118,000원
 ✦ 주일헌금: 2,121,620원 ✦ 건축헌금: 1,606,900원
 ✦ 특별헌금: 788,300원
 ✦ 설날합동: 13,557,000원 ✦ 설날건축: 1,510,000원
- ✦ 특별건축: 지동성당100만. 이명래15만. 유병선10만.
 감식초: 120,000원. 첫갈(19차): 293,000원
합계 1,663,000원
 ✦ 사회복지: 경제광1만. 이영석8천.
 ✦ 감사헌금: 익명10만. 박옥남5만.

동원 안의원 통증, 약침, 추나 비만, 소아보약, 교통사고 블루밍(아)정류장 앞 243-1637 유동원(프란치스코)	화서동성당 신자들이 만들고 키워온, 든든한 금융협동조합  앞으로의 금융 화서신협 본 점 : 244-5771 화양지점 : 254-3608	 정관장 화서시장점 6년근 명품 홍삼 화서시장 수협 맞은편 257-2304 조창복(라파엘), 박원준(라파엘라)	BK 싱크대 공장 싱크대, 불박이장, 신발장 각종 수납장 제작 선영호(세례자요한) 010-3370-2419 선경재(타대오) 010-5345-0127	고등 부동산 단독, 빌라, 아파트 매매, 전월세, 고등동 재개발 분양권 고등동 사거리 소재 254-4040 정양훈(미카엘)
--	--	--	---	--

천주교를 알고자 하시는 분은 본당신부님, 수녀님 또는 사무실에 문의하십시오.

천주교 황산성당

주소 : 경기도 하남시 미사강변북로 99 (구산성지 내)
우편번호 12903

주임신부: 류동환 안드레아
총 회 장: 최병민 안드레아
☎ 010-6231-1999
연령회장: 김영돈 다두
☎ 010-5268-0792
사 무 실: ☎ 031)796-1831
F A X : ☎ 031)796-1832



예비신자 여러분
환영합니다.
- 황산본당 교우일동-

- ※ 이번주 2차현금: 건축헌금
- ※ 27구역 구역의 날: 2월 10일 교중미사
- ※ 2월 가정방문 및 집축복 안내
 - 2월 해당구역: 27구역(이편한세상 미사)
 - 27구역 전신자 세대 대상이오니, 빠짐없이 참여해 주시기 바랍니다.(27구역 각 반장께 신청)
- ※ 청소년부(중고등부) 주일학교 등록 및 미사안내
 - 등록: 등록신청서 작성 후 사무실 제출
 - 청소년(중고등부) 미사안내: 토요일 저녁7시미사
- ※ 평단협 월례회의: 2월 10일(주일) 10시
- ※ 상임위원회 회의: 2월 17일(주일)
- ※ 소공동체 위원회 월례회의: 2월 19일(화) 오전11시
- ※ 전례위원회 월례회의: 2월 21일(목) 저녁8시
- ※ 레지오Cu.월례회의: 2월 21일(목) 저녁미사 후
- ※ 복사단,중고등부 스카이프: 2월 20~21일(수,목)
- ※ 2019년 제2대리구 부모신앙 아카데미
 - 장소: 마리아벨리 센터(의왕시 원곡로 64)
 - 대상: 제2대리구 내 본당 자녀를 둔 부모
 - 참가비: 30,000원
 - 일정: 2/22(금)~6/8(토) 매주 금요일 또는 토요일 (10시~12시30분) 중 선택하여 청강
- ※ 강의내용 및 강사는 게시판 참조
- 문의: 초등부 주일학교 교감 ☎ 010-7572-1508

※ 우리들의 정성 (1/28 ~ 2/3)

교 무 금	2,580,000원
연중 제4주일 1차현금	1,563,000원
연중 제4주일 2차현금	778,000원
건 축 헌 금	이상숙(글라리) 100,000원 이영희(실비아) 50,000원 이정희(베네딕도) 200,000원 소공동체위원회 500,000원
감 사 헌 금	주여중(주리아) 100,000원
제대초 봉헌	김상현(안셀모) 30,000원 장사연(스테파노) 50,000원 강영욱(요셉) 30,000원 이영자(스테파니아) 50,000원 김학준(빅토르) 100,000원 정영택(에드문드) 50,000원 양원기(하상바오로) 20,000원 박명선(요셉) 20,000원 안병기(미카엘) 50,000원 이상숙(글라리) 30,000원 최성호(대간안드레아) 60,000원 이영희(실비아) 50,000원 손영세(요셉) 50,000원 주여중(주리아) 30,000원
운 영 비 총 현황	77,727,669원
건축헌금 총 현황	350,553,973원

※ 전입을 환영합니다.

성 명 (세례명)	주 소	지역/구역-반

※ 전입세대 중 본당교패와 달력을 받지 못하신 세대는 사무실에 오셔서 받아가시기 바랍니다.

※ 예비자 교리반 모집합니다.

- 성모승천대축일(8월15일) 세례반
- 신청: 사무실 방문 신청서 작성(2월말까지)

미 사 안 내			전례봉사 구역		성사 안내	
평일	월	오전 6시 30분	금주	23,27	고해성사	미사 전 30분
	화, 목	오후 7시 30분	2/17	30,17	유아세례	상시접수
	수, 금	오전 10시	2/24	19,18	환자봉성체	매월 첫째 주 금요일
주일	토	오후 3시(어린이), 오후 7시	예비자교리		각종축복	상시 사무실 문의
	주일	오전 9시, 11시(교중), 오후 7시(젊은이)	주일	9시30분	혼인면담	2~3개월전
총 신자 수(교적상)		1,221명	화	오후 7시	병자성사	소공동체위원회 문의
주일미사 참여율		406명 (33.2%)				

- 교무금 입금 계좌번호: 신한 131-019-140762 예금주: 황산성당 -

미사시간		 <div>천주의 성모 마리아 흥덕성당</div> <div>E-mail : heungdeok@casuwon.or.kr</div> <div>용인시 기흥구 흥덕중앙로 180</div>	주임신부 : 박건우 베드로
토요일	15:00(어린이) 19:00(중 · 고등부)		총 회 장 : 전종대 요한
주 일	07:00 10:30(교중) 19:00(청년)		사 무 실 : 211-1954 F A X : 211-1964
월요일	09:00		연 령 회 장 : 010-2588-3828
화 · 목	19:30		<유아세례> 짝수 달 성모신심미사 후 (첫 토요일)
수 · 금	10:00		

형제, 자매 소공동체 모임에는 나부터 참여하자!
“두 사람이나 세 사람이라도 내 이름으로 모인 곳에는 나도 함께 있기 때문이다.” (마태 18,20)

미사 · 전례

■ 병자영성체

- 2월20일(수) 13:30부터
- 본당신자, 동수원병원, 굿모닝병원 등
- 2월21일(목) 13:30부터
- 하워드힐병원 등

■ 사제 연수 기간 미사 변경 안내

- 2월26일(화)~3월1일(금) 미사 없습니다.
- (제1대리구 춘계 사제 연수 : 2월26일~3월1일)

■ 성모신심미사

- 3월2일(토) 10:00
- 태종아기 축복하실 분 사무실에 신청하세요.

■ 3월2일(토) 15:00 미사 없습니다.

■ 가정미사

- 3월2일(토) 저녁미사(19:00)
- 어린이 미사와 중·고등부 미사 통합

■ 미사시간 변경 안내

- 토요일 어린이미사, 중·고등부미사, 주일 청년미사 시간이 아래와 같이 변경 되었습니다.

요일	미사	변경 전	변경 후
토	어린이미사	16:00	15:00
토	중·고등부미사	19:30	19:00
주일	청년미사	19:30	19:00

행사 · 공지사항

■ 본당 총회

- 일시 : 2월10일(주일) 교중미사 중

■ 청년회 겨울 신앙캠프

- 주제 : “어느 날, 우리는 세상 속에서 천국을 노래하네.”
- 날짜 : 2월16일(토)~17일(주일)
- 장소 : 미리내성지 외
- 참가비 : 4만원
- 문의 : 유재문 라파엘(010-9960-6338)

■ 성가지 회수

- 3월3일(주일)까지 2층 성전입구 회수함에 넣어 주시기 바랍니다.

■ 첫영성체 안내

- 첫영성체 예식 : 9월28일(토) 어린이미사 중
- 첫영성체 교리 : 3월9일(토)~9월21일(토) 주1회
- 신청 : 어린이미사 전·후 교리교사에게 신청

- 가정용 기도초를 주문하신 분은 성물보급소에서 찾아가시기 바랍니다.

전례 · 주차 · 청소봉사

■ 전례 및 주차봉사 (교중미사)

날짜	지역
2월10일	3지역(한국, 이던, 동원, 경남11·우남)
2월17일	4지역(신동아, 경남13, 호반14)

■ 청소봉사

날짜	지역
2월16일	4지역(신동아, 경남13, 호반14)
2월23일	1지역(영빌·세종, 휴먼시아1~4)

♣ 주일미사 참례 현황 ♣

날짜	신자수	참례인원	참례율
2월3일	3,160명	616명	19.49%

화답송

시편138(137),1과2 L. 2 ㄱ 과 3.4-5.7 ㄹ-8(1c)

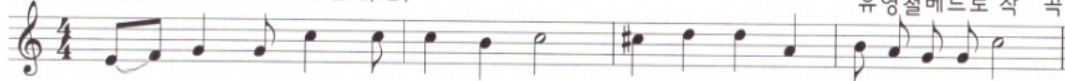

유영철베드로 작 곡

주 - 님 천 사 들 앞 에 서 찬 미 노 래 부 르 나 이 다