

미 사 시 간
 평 일 월 새벽 6:00
 화 · 목 저녁 19:00
 수 · 금 오전 10:00
 토요일 오후 5시 (청소년미사)
 주 일 오전 10:30 (교중미사)
 저녁 19:00



가남성당

성 정하상 바오로

E-mail: ganam@casuwon.or.kr

주임신부 : 고상 우(스테파노)
 총 회 장 : 최성집(루카)
 수녀원 ☎ 882-3330
 사무실 ☎ 882-1103
 F A X ☎ 883-5816
 연려회장 010-3229-2973
 김형식 (루키아노)

♣ 사제양성 2차 헌금이 있습니다.

♣ 설 합동 위령 미사

- * 일 시: 2월 5일(화) 오전 10시 30분
- 미사 전 10시부터 세상을 떠난 영혼과 조상님들을 위한 연도(개별 연도책 준비).
- 합동 위령미사 예물을 봉헌하여 주시기 바랍니다
- 명절 연휴로 4일(월), 6일(수) 미사는 없습니다.

♣ 성시간

- * 일 시: 2월 7일(목) 저녁 7시

♣ 병자 영성체

- * 일 시: 2월 14일(목)

♣ 본당 책사대회

- * 일 시: 2월 24일(주일) 교중 미사 후
- * 점심식사 제공합니다.
- * 찬조금, 찬조물품 사무실에서 봉헌 받습니다.

♣ 지혜 여정(은빛 여정 후속과정)개강

- * 일 시: 3월 8일(금) 오전 10시 미사 후
- * 대 상: 본당의 모든 어르신들
- * 수강료: 10,000원 (교재비 별도)
- * 사무실에 3월 3일(주일)까지 신청해 주세요

단체 모임 및 봉사 안내

♣ 모임

- * 전례분과회의: 2월 3일(주일) 교중 미사 후
- * 소공동체회의: 2월 12일(화) 저녁 7시 미사 후
- * 꾸리아: 2월 17일(주일) 교중 미사 후
- * 선교분과회의: 2월 19일(화) 저녁 7시 미사 후

♣ 주일학교 차량 봉사 2월 23일까지 없습니다.

♣ 주일 차량 봉사자

- * 2월 3일(주일): 박배연(제준이냐시오)
- * 2월 10일(주일): 황선달(베네딕도)

우리들의 정성

* 주일헌금	1,434,500
* 2차헌금	674,500
* 교무금	2,765,000
* 감사헌금	
박광창 프란치스코	50,000
* 성소후원금	170,000
연중 제3주일 미사 봉헌 합계: 5,094,000	

※ 봉헌해 주신 모든 분들께 감사드립니다.

♣ 1월 제대 꽃 봉헌해주신 분들께 감사드립니다.

최영숙, 권오숙, 김기민, 박복선, 이순금, 김민서, 신현숙, 서광옥, 민경애, 김동선, 원덕희, 최봉녀, 폴로라, 손옥진, 이은주, 김현진, 조재순, 조복희, 임종분, 유정애, 강희복, 장순애, 신월선, 김성옥, 유복희, 손옥인, 허명자, 송병철, 김옥자, 김정자, 이춘자, 신인순, 조기분, 정옥순, 신귀자, 권옥화, 권영자, 주일성, 정갑제, 강현정, 박배연, 김곤순, 박영옥, 송민일, 배태순, 박천량, 강성진, 박광창, 김경순, 송미순, 자민자, 안명자, 안경윤, 홍기순, 이주영, 이숙자, 정순자, 이한성, 최남영, 엄정자, 이두옥, 서춘자, 이영진, 송선자, 최기숙, 윤실비아

전례봉사 및 성당미화 봉사지역 안내

월일	시간	미사해설	봉헌,기도	성당미화
2/2	토요일 17:00	성인	성인	(오전 9시)
2/3	10:30	윤태수(야고보)	이인환, 서선숙, 심석반	2월9일 현진반
	19:00	신현숙(마리아)		
2/9	토요일 17:00	청소년	청소년	2월16일 가남, 심석, 자석반
2/10	10:30	배광진(고스마)	김명득, 신현숙, 자석반	
	19:00	최원(요셉)		

♣ 미사참례현황 (총신자수 962 참례율 42.61%)

연중 제3주일	토요일	교중	주일저녁	합계
	112	248	50	410



주 님 - 제 입 은 당 신 구 원 의 행 적 을 이 야 기 하 리 이 다

천주교를 알고자 하시는 분은 이웃 천주교 신자들 또는 사무실에 문의하십시오.

미 사 시 간		 갈 곳 동 (성 바오로 성당) <18145> 경기도 오산시 경기대로 52-14(갈곳동)	주임신부 : 박현창 베드로 총 회 장 : 이현석 발도로메오 사 무 실 : 377-0011 F A X : 377-0035 연령회장 : 박영호 필립보 (010-8345-0281)
주 일	07:00(새벽) 10:00(교중) 19:00(일반)		
평 일	06:00(월) 10:00(수, 금) 19:30(화, 목)		
(토) 주일 저녁	토-16:00(어린이) 19:00(중고등부)		

♣ 오늘은 사제양성후원금 2차 헌금입니다.

♣ 교중미사 후 봉사자 교육이 강당에서 있습니다.

♣ 설 미사안내(분향, 연도 있습니다)

* 일시 : 2월5일(화) 오전11시(저녁미사없음)

* 합동미사 예물 봉헌 있습니다.

* 2월6일(수) 오전10시 미사는 없습니다.

♣ 성시간 일시 : 2월7일(목) 저녁미사 후

♣ 중고등부 주일학교 찬양피정 안내

* 일시 : 2월9일(토)~10일(주일)

* 장소 : 이천 어농성지

♣ 병자영성체

* 일시 : 2월13일(수) 10시 미사 후

♣ 복사단 갱신식 및 착복식

* 일시 : 2월17일(주일) 교중미사 중

♣ 오정섭신부님 방문

* 일시 : 2월17일(주일) 교중미사

♣ 성지가시 회수

* 가정에서 보관중인 성지가시 회수합니다.

* 회수기간 : 2월28일(목)까지

♣ 사순피정(접수비:3,000원-점심)

* 일시 : 3월10일(주)교중미사 후

* 주제 : 십자가의 길에서 만나는 예수님

* 강사 : 박현창 베드로 신부님

* 접수기간 : 3월7일(목)까지

♣ 교중미사 반주 봉사자 모집

* 단장 : 010-7112-9095

♣ 초등부 주일학교 신입교사 모집

* 문의전화 : 010-9155-4878

♣ 초, 중, 고등부 주일학교 등록안내

* 대상 : 유아7세~고3학년까지

* 등록비 : 1인 6만원, 2인 12만원, 3인 이상6만원

♣ 관리장 모집

* 자격 - 세례받은지 3년 이상된 1종 면허, 가스시설 안전관리, 방화관리 자격증 소지자 우대

* 서류 - 이력서, 주민등록등본, 추천서(타본당)

♣ 본당내 전입

세 대 주	전출구역	전입구역	가족
남두리 루시아	대원	짜이2-3	1

♣ 미사 참석 현황

☆ 총신자수 2,966(행불제외)

평일	1/21월	1/22화	1/23수	1/24목	1/25금	계
	37	100	90	62	92	381
주일	어린이	특전	오전교중	저녁	계	참여율
1/27	*	147	511	157	815	27.47

♣ 전례, 청소, 주차관리 안내

미사시간(장소)	2월3일	2월10일
(토)저녁주일 19시	일반미사	중고등부
오전 7시	전례분과	전례분과
교중10시(대성당 계단, 유아실)	두산동아구역	원동, 한주구역
저녁7시(식당, 확장실)	청구.미소계움	태영건영
(남)확장실	한일구역	대림1구역
성은리차량봉사	김민수 베드로	김기현알베르토
주 짜 관 리	바오로회	



주님 제입은 당신 구원의 행적을 이야기 하리이다

천주교를 알고자 하시는 분은 본당 신부님 또는 사무실에 문의하십시오. 친절히 안내하여 드리겠습니다.

주임신부 김유곤 데오필로 수녀원 임안젤라 박안나 ☎ 418-3400 사무실 ☎ 418-8300 유치원 ☎ 418-8311 총회장 백윤기 알로이시오 010-5201-3277 연령회장 황선옥 막달레나 010-4039-0722	(성녀 소화데레사) 감골성당 성당 부설 데레사 유치원 (우) 15630 안산시 상록구 사이동 장화2길 44	✦ 미 사 시 간 ✦ 평 일 : 월 오전 6:30 화 . 목 오후 7:30 수 . 금 오전 10:00 첫 토 : 오전 10:00(성모신심) 토요일 : 오후 3:00(어린이미사) 오후 7:00(청소년미사) 주 일 : 오전 9:00 오전 11:00(교중미사) 오후 7:00(청년미사)
-----------------------------------------------------------------------------------------------------------------------------------------------------	---------------------------------------------------------------------------------	------------------------------------------------------------------------------------------------------------------------------------------------------------------------------------------------

장소	성전A	성전B	3층A	3층B	1층A	1층B	지하A	지하B
날짜	성가대석 제외한 성전	성가대석 유아실 양쪽복도	화장실 화장실쪽계단	복도, 엘리베이터 쪽계단	휴게실 로비(복도) 성체조배실	남.여화장실 장애인화장실	지하강당	복도, 배란다 갈레세탁
2/02	월드2	월드형제	요진	요진형제	신우	신우형제	현대1	현대1형제
2/09	현대1형제	월드2	월드형제	요진	요진형제	신우	신우형제	현대1

※ 각 회합실은 사용한 단체가 사용직후 깨끗이 청소 하시기 바랍니다.

✦ 설 활동 위령 미사

- 일시: 2. 5(화) 10시 30분 (위령기도: 10시)
- 위령미사에물은 봉투에 (성명, 세례명, 액수) 기록해서 사무실 또는 성전되편 봉헌함에 봉헌합니다.

✦ 구역방문 미사

- 일시: 2월 15일(금) 오후8시 선정1구역

✦ 설 연휴 중 미사 변경안내

2월 4일 월요일 미사와
2월 6일 수요일 미사가 없습니다.

✦ 초등부, 중고등부 주일학교 등록 안내

- 접수 기간: 1. 20(일)~2. 10(일) / 등록비: 무료
- 대상: 7세부터 고등학교 3학년까지 미등록자

✦ 어린이 첫영성체 신청 접수

- 대상: 초등학교 3학년~6학년(2019년 기준)
- 신청비: 30,000원, 접수기간: 1. 20(일)~2. 10(일)

✦ 환자영성체

- 일시: 2. 7(목) 오전 9시

✦ 예비자 입교식: 3. 3(일) 교중미사 때

- 입교자를 위해 기도하시고 선교활동에 관심 기울여 주시기 바랍니다.

✦ 차량운행시 유의사항

- 성당진입시에는 반드시 깜박이등을 켜주세요.

✦ 2018년도 감골본당 재정결산서를 1층 큰 게시판에 공지하였습니다.

✦ 성시간 : 2. 7(목) 저녁미사 때

✦ 꼬미시움 : 2. 8(금) 오후8시

✦ 연령회 : 2. 10(일) 교중미사후

✦ 청소년 청년 합동미사 : 2. 16(토) 오후8시

✦ 가정주일 : 2. 10(일) 가족이 함께 미사참여

2019년 “신앙의 기쁨! 젊은이와 함께!”

1. 주일미사는 물론 평일미사에도 열심히 참여합시다. (목표: 주일미사33%, 평일미사 평균120명)
▶**실천사항: 한달에 3회이상 평일미사 참여하기**
2. 본당 소공동체에 소속되지 않는 교우는 없습니다. 반모임, 본당청소, 구역활동 등등
▶**소공동체 활동에 적극 참여합시다.**
3. 성경말씀을 가까이 두고 읽고(쓰고), 기도하며 실천합시다.
- 본당신부 -

✦ 교무금 봉헌 안내

- 교무금 봉헌은 모든 신자의 의무입니다. 세대별로 책정하시고 매월 봉헌하시기 바랍니다.(문의: 사무실)
- 교무금: 우리은행 1005-400-905514 (계)천주교수원교구
- ※기부금공제대상: 교무금, 합동미사예물, 미사예물, 헌금(주일헌금제외)등 교무금통장에 기록된 봉헌금.

✦ 전례, 커피 봉사

	전례봉사	커피봉사
2/03(일)	본오	울뜨레아
2/10(일)	ME	ME

✦ 평일미사와 주일미사 참례율

기간	월	화	수	목	금	평균	주일(1/27)
1/21-25	54	86	107	125	96	94	681(31.2%)

✦ 특별헌금: 사제양성

다음주: 부채상환

✦ 교우 여러분의 봉헌에 감사드립니다.

교 무 금:	6,470,000	주일헌금:	2,603,000
특별헌금:	2,107,430	기타헌금:	646,000
기타수입:	1,137,987		
주간합계 (1/21-1/27): 12,964,417			

교 무 금:	우리 1005-400-905514	천주교수원교구
성 소 후 원:	농협 355-0007-3345-93	천주교수원교구
엠마우스후원:	농협 355-0007-3353-63	천주교수원교구
빈첸시오후원:	농협 355-0007-3344-53	천주교수원교구



주님 제 입은 당신 구원의 행적을 이야기 하리이다

천주교를 알고자 하시는 분은 이웃 천주교 신자들 또는 사무실에 문의하십시오.



고 등 동 성 당

(노동자의 모범이신 성요셉)

수원시 팔달구 고화로 22, FAX 0303-0944-9933

주임신부 : 김 길 민
(크리스토폴)
사 무 실 : 244 - 9933
수 녀 원 : 244 - 9936
유 치 원 : 244 - 9935
연 령 회 : 010-2448-0237

☑ 이번 주 특별헌금 : 사제양성후원

☑ 봉사자 임명

직 책	성 명
수원초구역 2반장	송운숙 막달레나

① 설 합동 위령미사

- 일자 : 2019년 2월 5일(화)
- 시간 : 06:30 미사, 미사 후 연도
10:00 연도, 10:30 미사
- 연령회 주관으로 설 상차림 있습니다.
- 미사참례가 어려우신 분들은 합동미사예물을 본당 사무실에 미리 봉헌하시기 바랍니다.
- 합동미사예물은 기부금 내역에 포함됩니다.
봉투에 이름, 세례명, 봉헌금을 정확히 기록바랍니다.

② 예비신자 환영식

- 일시 : 2월 24일(주일) 10:30 미사
- 예비신자 봉헌함을 1층 입구에 준비하였습니다.
- 대상자를 선정하여 기도하시고 환영식에 참석할 수 있도록 인도해 주시기 바랍니다.

③ 초등부 주일학교 졸업미사

- 일시 : 2019년 2월 16일(토) 17:00
- 졸업식 및 종업식 있습니다.

④ 구역 척사 대회

- 소공동체 활성화 및 구역의 단합을 위하여 민속고유의 보름을 맞이하여 구역 척사 대회를 준비 하였습니다
- 2월 24일(주일) 교중미사 후
- 지하 강당

⑤ 레지오 단원 모집

- 이웃을 위해 기도와 봉사 선행에 관심 있는 분 단원으로 모집합니다.
- 문의 : 꾸리아단장 010-7476-9875

☑ 주간일정

2/5(화)	설 합동미사 06:30, 10:30
2/7(목)	성시간
2/13(수)	구역장, 반장 회의, 형제회장단회의(19:00)
2/14(목)	사목회
2/15(금)	꾸리아, 병자영성체

☑ 미사 안내 봉사 Pr.

2월03일	하늘의문, 자비의 모후(2층)
2월10일	창조주의 어머니, 구세주의 어머니(2층)

☑ 회비 수납

요셉대학 후원	2월10일(주일) 미사전후 신협131018-020016 천주교유지
연령회비	2월 17일(주일) 미사전후 신협 131013-068050 천주교유지
성소후원회	2월 17일(주일) 미사전후 신협 131008-195142 천주교유지

☑ 미사시간 안내

주 일	토 일	청소년미사17:00 (교리 16:00) 성인미사 19:30				
		06:30, 10:30(교중), 16:00(영어)				
평 일	월(4)	화(5)	수(6)	목(7)	금(8)	
	06:30	06:30 10:30	19:30	19:30	10:00	
▶ 미사변경 : 2월6일(수) 10:00 ⇨ 19:30 ▶ 2월5일(화)13:00~6일(수)17:30까지 설 휴무관계로 사무실 포함 성당내부 이용할 수 없습니다.						

☑ 우리의 정성

교무금(1/23~1/29)	4,255,000원
과년도 교무금	490,000원
주일헌금(연중3주일)	1,510,000원
특별헌금(해외원조주일)	872,000원



주님, 제 입은 당신 구원의 행적을 이야기하리 이 - 다.

회합실 사용 후에 정리정돈과 청소를 생활화 합시다.

미사	주일	06:30, 11:00(교중)	
	평일	월 06:30 화,목 19:30 수,금 10:00	
	토요일	16:00(어린이 미사)	
	토요일	19:30(중·고 청년)	
고해성사 : 매 미사 30분전 병자 영성체 : 매월 첫째 목요일 유아세례 : 1.4.7.10월 셋째 토요일			
예빈신자 교리	주일 반	오전 9시30분	

성프란치스코 하비에르	
	
고색동 천주교회	
16650 수원시 권선구 고색동 376-5	

주 임 신 부 :	정성진(요한세례자)
	295-3132
전 교 수 녀 :	박 보 나
	홍 크 리 스티 나
	295-3133
총 회 장 :	송춘섭(프란치스코)
	010-8919-9450
연 령 회 장 :	박상현(바오로)
	010-5318-5073
사 무 실 :	295-3134

◆본당 예·결산서는 본당 게시판에 게시합니다.

궁금한 사항은 언제든지 사무실로 문의 바랍니다.

◆2019년 1월부터 교회지침으로 미사예물도

교무금 통장에 기재되어 연말정산 자료로도

사용되니 참고 바랍니다.

◆소공동체 월례모임:2월3일(주일) 교중미사 후

◆설 합동위령미사 안내

-일시:2월5일(화) 06:30 11:00

-설날 합동위령미사 예물봉헌 있습니다.

-합동미사 예물은 미리 봉헌하시고 당일 미사 전에
도 봉헌 받습니다.

-고향에 내려가시는 분들은 사전에 사무실로 봉헌
하시기 바랍니다.

◆성시간:2월7일(목) 저녁미사와 함께

◆연령회:2월10일(주일)교중미사 후

◆병자 영성체:2월14일(목) 10:00부터

◆첫 영성체반 모집

-첫영성체 일자:6월23일(주일) 11:00미사 중

-교리준비기간:3월9일~6월22일(매주 토 2시~3시)

-접수:2월24일까지(사무실.초등교사회.수녀원)

-신청비:30,000원(교재비.사진.초)

◆설 맞이 떡국 떡(유기농 쌀) 판매

-1Kg 10,000(1월23일부터)

-배 판매:(특대)29,000원 (대)27,000원

◆정월 대보름 윷놀이 친교행사

-일시:2월17일(주일) 12:00~16:00

-대상:고색동성당 모든 교우

-장소:성당마당

-참가비:10,000원(청년.학생 무료)

-당일 점심식사 제공됩니다.

-집에 안 쓰시는 가전제품(신품)있으면
협찬 받습니다.

◆이번주 묵주기도 함께

-10,500단(누계:179,503단)

◆지난주 주일미사 참례:인원수:504명(31%)

◆건축헌금(감사합니다)

신자모금 638,000

◆우리들의 정성

-교무금:2,740,000원

-주일헌금:637,000원

◆지역별 주일미사 안내 및 청소

-고색3.4.5구역:2월3일

-고색6.상우연안구역:2월10일

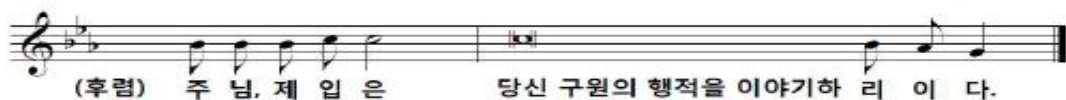

오늘의 성가 입당 : 39

봉헌 : 46

성체 : 176.152

파견:소공동체가

교우와 거래합니다!	B·B·Q 고색행복점 세상에서 제일 맛있는 건강한 치킨 293-6446 조형섭(실베스텔) 이규희(마리아)	신명약국 (신병원 옆) 여러분의 건강을 지켜 드립니다. 병원처방/조제전문 296-2252 약사:이명옥(요안나)	교우와 거래합니다!	고색 소머리 국밥 (성당 옆) 남재희(바오로) 김나영(스텔라) 김영태(안드레아) 278-2129(성당 옆)
---------------	----------------------------------------------------------------------------------	----------------------------------------------------------------------------------------	---------------	-----------------------------------------------------------------------------------

천주교를 알고자 하시는 분은 사무실에 문의하십시오.

미 사 시 간		<div>고 잔 성 당</div> <div>성 티 모 테 오</div> <div>(425-805)안산시 단원구 예술대로89 안산스포츠타3층(고잔동) FAX 483-4467 http://cafe.daum.net/ansan-gojan Email:gojan@casuwon.or.kr</div>	주임신부:현정수(요한사도) 총 회 장:김대성(스테파노) 010-6326-8263 연령회장:조원국(바르나바) 010-8271-7563 사 무 실 :031) 483-4466
평일	06:00(월) 19:30(화, 목) 10:00(수) 06:00(금)		
토	19:30(성인)		
주일	06:00(성인) 10:00(교중) 16:30(청소년, 청년) 21:00(공동체)		
▶성시간: 매월 첫(목) 19시30분 미사후			
▶성모신심: 매월 첫째(토)10:00			

머리는 차갑게, 가슴은 뜨겁게 모든 것이 은총이어라! 하느님 감사합니다.

[종교와 신앙은 '방향'입니다. 2044년도... 그리고 그 넘어를 바라보며...]

[NEED] 대응성에서 주도성으로, 이래서 저래서 그래서 요래서... 만 바꿀 수 있다면! 꿈은 보는 만큼 생기고 비전은 아는만큼 보입니다: '속도'가 아니라 '방향'입니다. 우리는 구원(救援)으로 초대(招待)되었지만 아직 완성(完成)되지 않았습니다. 그리스도교 신앙의 매력은 '불확실성'속에서 '확신에 찬 믿음'으로 고백하는 것입니다. 이 믿음은 '하느님의 창조역사, 예수그리스도의 구원계획 & 부활신앙'신앙입니다.

미래
젊음
본질

❖ 2019 본당 사목목표: 미래를 향하여 나아가는 젊은 교회가 되자!!! 본질이 강한 우리가 됩시다.

- 생의 발달과업: 영유아(친밀감)-어린이(사회성)-청소년(분리)-청년(독립)-성인(안정감)-노인(매력)
- 우리가 고민해야 할 7가지: 꿈, 비전, 사명, 멘토, 목표, 관리(건강-재정-시간-신앙관리), 내공
- 우리가 가야할 길(방향): 구원의 희망을 꿈꾸며... 진리와 생명, 거룩함과 은총, 정의와 사랑과 평화의 나라. 가난한 이들에 대한 우선적인 선택!!!
- 가톨릭교회의 Identity: 계시, 성사, 복음, 세계(역사), 인격적 사랑, 자유(의지), 역동적 공동체

❖ 연중 제 4주일: 성 블라시오 주교 순교자 기념일입니다.

❖ 일반적 본당 소식

- 목주기도의 탑: 407,440단(금주 530단) / 발전기금: 325,033,227원(금주 1,700만원) (신협. 고잔성당. 172-037-670011)
- 1. 성가정상 순례가정: 15th신명희(아네스), 16th이병선(수산나)
- 2. 2018 연말 정산서 및 기부금 영수증 필요하신 분들은 사무실에 문의하시면 됩니다.
- 3. 금주의 청소와 전례: 2월 2일(토)~3일(일) 이번주 2 구역 / 다음주: 5 구역
- 4. 미사시간 공지
 - [구정미사] 2월 5일(화) 06:00 / 10:00 / 21:00
 - [재의 수요일] 3월 6일(수) 10:00 / 19:30
- 5. 환자영성체 2019.2.8.(금)오후 2시~오후4시(사무실에 신청)
- 6. 연령회 월례회의 2월10일 11시 (4층 교육관)
- 7. 전국성지순례 2019.2.16.(토) 08:00 홍주순교성지



곤지암 성당

(聖 이문우 요한)

경기도 광주시 곤지암읍 경충대로
543번길 19

주임신부 : 김 영 훈 (요 셉)
총 회 장 : 이 종 천 (토마스)
010-8312-8975
사 무 실 : 031) 769-7997
FAX : 031) 769-7998
연령회장 : 김 재 열 (마태오)
010-4230-5829

미 사 시 간 안 내						예비신자 교리 안내	유아 세례성사
평 일	월	10:00	토	10:30	(첫 주)성모 신심미사	성인 주일반 09 : 00	3,6,9,12월 마지막 토 17:00
	화	19:30		19:30	저녁 주일 미사		병자 영성체
	수	10:00	주일	10:30	교 중 미 사	성 시 간	매월 첫주 목요일 10:00
	목	19:30		젊은이 미사	첫 목요일 미사 후		영적면담 및 축복예식
	금	10:00					매 미사 후

2019년 2월 3일 연중 제4주일

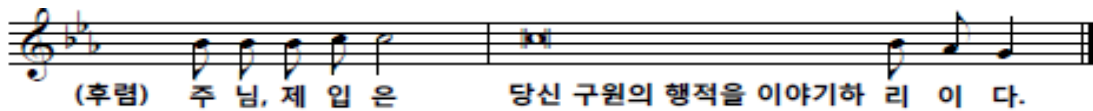

☑ 특별 봉헌금 안내

☞ 오늘은 사제양성을 위한 2차헌금 있습니다.

☑ '설' 연휴 미사 안내

- ☞ 일시: 2월 5일(화) 오전10시 30분
- ☞ 합동 연도: 09시 55분부터 시작합니다.
- ☞ 당일 위령 합동 미사 예물 있습니다.
- ☞ 2/5(화)저녁미사와 6일(수)오전미사는 없습니다.

☑ 2월 봉성체: 2월 7일(목) 오전10시~

☑ 2월 성시간: 2월 7일(목) 저녁 미사 후

☑ 본당 총회

☞ 일시: 2월 10일(주일) 교중 미사 후

☑ 성지가치 회수

- ☞ 가정에서 보관중인 성지가치 회수합니다.
- ☞ 회수기간: ~ 2월 28일(목)까지

☑ 여정 성경 공부 개강 안내

은빛여정	3/6일(수) 10시 미사 후	역사서3
일반 1	3/7일(목) 저녁 미사 후	예언서
일반 2	3/6일(수) 10시 미사 후	바오로서간

☞ 수강료: 은빛여정10,000원, 일반여정20,000원
(각 교재비 별도)

☞ 수강신청: 사무실, 교육분과장010-2449-0760

* 성경을 더욱 쉽고 재미있게 접할 수 있는
기회이오니 신자분들의 많은 참여 바랍니다.

☑ 2019학년도 초등부 주일학교 등록 접수

- ☞ 대상: 6세~(초)6학년
- ☞ 접수: 2/10~3/3까지 교중미사 전 후
- ☞ 문의: 초등부 교감 010-7122-5290
- ☞ 아이들을 위해 봉사해주실 교사도 모집합니다.

☑ 단체 월례회 및 회합

단 체 명	회 합 일 시	장 소
소공동체	2/3(주일)교중미사 후	복음터
전례위원회	2/3(주일)교중미사 후	복음터
청소년(위)	2/17(주일)교중미사 후	복음터
꾸 리 아	2/17(주일)교중미사 후	사랑방

☑ 본당 주일 미사 참례 현황

전 레 시 기	참 레 율(%)
1/27 연중 제3주일	462명(31.3%)

☑ 전례 및 청소 봉사 구역 안내

구 분	이 번 주 (2/2 ~ 2/3)	다 음 주 (2/9 ~ 2/10)
전례, 청소 봉사구역	쌍용1차 주보봉사, 보편 지향기도	곤지암

☑ 우리들의 봉헌(1/21 ~ 1/27)

주일 헌금	1,923,000	교 무 금	2,025,000
해외원조2	408,000	대림저금통	477,210

교무금 계좌: 355-0053-4288-13(농협) 예금주: 천주교수원교구유지재단

+예비자 교리 안내+

「2019 부활반」
매주 주일 오전 9시30분
세례일 :
2019년 4월 부활대축일

「다음입교」
2019년 5월 예정

공도 성당

주보성인 : 성 김대건 안드레아

- ✧ 주임신부 : 이석재(바오로) 031-651-6668 ✧
- ✧ 총 회 장 : 김승철(안토니오) 010-7744-9414 ✧
- ✧ 연령회장 : 허 규(마태오) 010-6254-2291 ✧

+미사 시간 안내+

주 일 09:00(어린이)
11:00(교 중)
19:30(저 녁)
토요일 19:30(청소년)
평 일 06:00(월요일)
19:30(화·목)
10:00(수·금)
성시간 매달 첫목요일 오후8시

성 사 안 내

봉 성 체	2019년 3월27일(수) 오후1시부터	차량축복	사무실로 신청
유아세례	2019년 3월23일(토) 오후 5시	집 축 복	구역장 통하여 사무실로 신청
고해성사	미사 30분전	혼인성사	1개월 전 사무실에 신청

2/4(월)	2/5(화)	2/6(수)	2/7(목)	2/8(금)	2/9(토)	2/10(주일)
민수 10-13	민수 14-16	민수 17-20	민수 21-23	민수 24-27	민수 28-30	민수 31-33

✧ 성지 가지 회수

- 일 시 : 2월 24일(주일)까지

✧ 설 합동위령미사 안내

일 자	미사시간	비 고
2/4일(월)	새벽 6시 미사 있음.	※사무실휴무※ 2/5일(화)13시부터 2/6일(수)까지 쉽니다.
2/5일(화) 설합동 위령미사	오전9시,11시(교중) 미사 후 연도 및 분향	
2/6일 (수)	미사 없음.	

- 설합동위령미사 예물봉투에 **성명, 세례명, 봉헌금액**을 기재하시는 분은 기부금 처리를 하여 드립니다.
(2/3일(주일)까지 사무실 접수분에 한함)

✧ 여정 성경 공부반 1학기 개강

- 여정 <마태오복음서>
: 매주 화요일 20시~22시 (3월5일(화) 개강)
- 접수및 문의 (010-5681-3728)

✧ 2019년도 초등부 첫영성체 등록 안내

- 대 상 : 초등3학년부부터 6학년까지
- 회 비 : 본인부담금 45,000원
- 사전부모교육1차 및 첫모임: 추후공지
- 문 의 : 사무실 651-6668

✧ 2019년도 초등·중고등부 주일학교 등록안내

- 접수기간 : 2월24일(주일)까지
- 대 상 : 공도성당에 교적을 둔
유치부 6세부터 고3까지
- 등 록 비 : 1인 5만원(교재비포함),
2인 이상부터 9만원+자모회비2만원
- 등록안내 : 미사 전과 후, 로비에서 접수
(문의 : 자모회장 및 사무실)

✧ 예비자교리반 성지순례 안내

- 일 정 : 2월 17일(주일)
- 장 소 : 나바위성지

♥ 미사 전 성경통독 ♥

미사 20분전 성경을 읽습니다.
(성경 지참)

♥ 미사예물 봉헌 ♥

미사 하루 전까지 사무실에 접수하시기
바랍니다. (접수 : 사무실)



미사시간		<div style="text-align: center;">  <h1 style="margin: 0;">과 천</h1> </div>	예비자	주일 : 09:00
토요특전	19:00(중.고등부) <어린이 미사 3/2 개학>		교 리	목 : 11:00
주일미사	07:00 10:30(교중) 16:30(청년) 19:30		유아세례	홀수 달 셋째주 토 16:00
평일미사	06:00 월. 수. 금		차 축복	수시로
	10:00 수. 목. 금. 토	<성가정의 성 마리아와 성 요셉> 과천시 중앙로 275 사무실 502-5643 수녀원 502-5642 팩 스 502-5605 연령회장 : 010-3399-9745	집 축복	수시로
	19:30 화. 목		고해성사	매 미사 20분전



☞. 오늘은 사제양성 특별헌금이 있습니다.

☞. 신자총회 안내!

2월 10일(주일) 10시30분 교중미사 중에 신자총회가 있습니다.

☞. 예비자 입교식!

2월 10일(주일) 10시30분 교중미사 중에 예비자 입교식을 거행합니다. 주변에 있는 분들에게 권유하셔서 많은 예비자 분들이 입교식에 참석할 수 있도록 관심과 노력을 기울여 주시면 감사하겠습니다.

☞. 설 합동위령미사 안내!

우리의 고유명절 설날(2월 5일)을 맞이하여 세상을 떠나신 조상, 친지, 은인, 불쌍한 영혼들을 위하여 합동위령미사로 봉헌합니다. 미사를 봉헌코자 하시는 분들은 비치되어 있는 봉투를 이용하셔서 **미리 미리 본당 사무실에 봉헌** 해 주시기 바랍니다. 설 맞이 위령미사는 10시30분에 봉헌되오며 10시에 합동언도를 바칠 예정입니다.(연도책 지참 요망!!)

☞. 설 연휴 사무실 휴무 안내!

설 연휴를 맞이하여 아래와 같이 사무실이 휴무하오니 착오 없으시기 바랍니다. 휴무 기간에는 성당 대문도 폐쇄할 예정이오니 레지오와 단체 모임은 조정해서 하시기를 부탁드립니다.

일 자	미 사	사무실	성당대문
4일(월)	06:00	휴무	
5일(설날)	10:30	오후휴무	오후폐쇄
6일(수)	10:00	휴무	오후폐쇄

☞. 성시간(성체현시) 안내!

2월부터는 첫목요일에 있는 성시간이 19시에 성체현시로 시작합니다. 19시~19시30분(성체현시), 19시30분~20시(미사), 20시~20시10분(성체강복)으로 진행되오니 19시 성체현시부터 참석하시면 좋을듯 싶습니다.

☞. 2019년도 첫영성체 교리가 시작됩니다!

첫영성체 오리엔테이션이 2월 23일(토) 오후 4시에 2층 기쁨방에서 있겠사오니 첫영성체 대상 어린이의 부모님께서 꼭 참석해 주시기 바랍니다. 아울러 첫영성체 교리는 3월 2일(토)에 시작되며, 신청은 2월 17일(주일) 까지 1층 로비에서 접수하시면 되겠습니다.

☞. 그룹성경공부 그룹원 모집 안내!

말씀의 봉사회에서 3월에 그룹성경공부를 시작합니다. 2월 24일 까지 그룹원을 모집하오니 많은 관심 부탁드립니다.

☞. 새벽성가대 단원모집 안내!

새벽과 성가를 사랑하시는 분(연령불문)을 모집합니다. 남성단원 대환영(특전 : 개인지도), 연습실(2층 기쁨방)로 오시거나 본당 사무실로 연락 바랍니다.(연습시간 : 금요일 18시, 일요일 06시20분)

☞. 청년 성경모임 모집 안내!

청년성경모임(베리타스)에서 3월에 그룹성경공부를 시작하며, 3월3일 까지 그룹원 및 봉사자를 모집하오니 많은 연락 바랍니다.

☞. 기도 부탁드립니다!!

신현주(빅토리아), 이은주(루시아), 신영식(안드레아), 함명숙(글라라), 김인순(마리아)

☞. 전임교우 안내

임채연(니콜라오)	관문(5)지역1구역2반
이학진(비오)	문원(3)지역3구역3반
최은주(실비아)	중앙(1)지역4구역5반

☞. 미사봉사 안내

시 간	2월 3일	2월 10일
07:00	관문3구역	관문6구역
10:30	관문4구역	부림1구역
19:30	관문5구역	부림2구역

☞. 감사합니다!

교 무 금 : 15,210,000 주일헌금 : 5,215,200
 특별,합동 : 1,880,000 감사헌금 : 오흥택 보니 파시오(10), 이 데레사(50), 한미화 글라라(5), 조현철 대건안드레아(30), 이동열 베네딕도(10)

예비자 교리 시간		 민중가 스테파노	<h1>관악성당</h1> <p>주소: 경수대로 1140번길 24 우) 430-012 E-mail : gwanak@casuwon.or.kr http://cafe.daum.net/guanakcatholicchurch</p> <p>사무실 031) 472-5051 FAX 472-5052</p> <p>주임신부 조태현 (스테파노) 472-5053 총 회 장 고창은 (스테파노) 010-5234-6385 연령회장 김관범 (스테파노) 010-4720-1530</p>	미사 시간		
주일 오전 09:30				토	15:30 (어린이) 마지막 주 어린이미사 없음	월 10:00
혼인성사 : 사무실문의					19:30 (토 저녁주일) (중고등, 청년)	목 19:30
유아세례 : 짝수월 첫째주 토 오후 4시 30분				주 일	09:00 11:00 19:30	수 10:00 금 10:00
집 축 복 : 수 · 금 미사 후						
차 축 복 : 매 미사 후						
오늘의 성가 - 입당 : 61		봉헌 : 510, 511	성체 : 153, 164, 171	파견 : 46		

오늘의 성가 - 입당 : 61 봉헌 : 510, 511 성체 : 153, 164, 171 파견 : 46

본당 공동체 활성화와 복음화 및 새가족 찾기위하여

- 목주기도 (매 미사 33분전 - 연중)
- 입교식 : 2. 24(주일) 교중미사중

✦사제양성을 위한 2차헌금이 있습니다.

✦설날 합동위령미사 안내

- 2월 5일(화)은 우리 고유의 명절인 설날입니다.
합동 위령미사를 봉헌하오니 미사예물을 정성껏
준비하여 사무실에 미사 전까지 접수해 주십시오
- 합동미사 : 2월 5일(화) 오전 11시
 - 2월 4일(월) 오전 10시 미사와
 - 2월 6일(수) 오전 10시 미사가 없습니다
 - 2월 6일(수) 사무실 휴무입니다.

✦병자영성제 : 2월 7일(목) 오전 10시

✦성제강복

- 일시 : 2월 7일(목) 저녁 미사와 함께
- 복음 : 마태 26, 31 ~ 35

✦초등부 주일학교 첫영성체반 첫모임

- 일시 : 2월 17일(주일) 오후 3시
- 장소 : 마리아홀(부모, 어린이함께)
- 대상 : 초등부3년~6년 첫영성체대상자
- 신청 : 2월 3일(주일)까지
- 첫영성체교리는 가정교리로 진행됩니다.

✦2019년 주일학교 등록

- 신청기간 : 2월 24일(주일)까지
(위 신청기간 이후에도 사무실에서 항시 접수)
- 대상자 : 유치부 및 초, 중고등부
- 등록금액 : 1명 - 30,000원 / 2명 - 50,000원
-세자녀이상 가정은 1명 등록비 면제
- 사무실접수 및 계좌등록
(농협 352-1399-9359-83 이진희)

✦청년성경모임 그룹원 모집

- 대상 : 말씀을 사랑하는 청년 누구나
- 모집기간 : 2월 28일(목)까지
- 나눔주제 : 창세기
- 문의 : 조미리(베로니카) ☎010-2737-8277

✦차량봉사자 모집

- 문의 : 차량분과장(이영규미카엘) ☎010-3855-8676

✦성소 및 전례봉사 담당

- 2. 3(주일) - 삼성 / ▪ 2.10일(주일) - 석수

✦산악회 정기산행

- 일시 : 2월 23일(토) 06:30 대림1차A 정문앞 출발
- 장소 : 태백산 ▪회비 : 40,000원
- 신청서접수 : 사무실 ▪선착순마감 : 40명
- 문의 : 산악회장 ☎010-3754-1091

✦분도출판사 도서선교 홍보

- 일시 : 2월9일(토) ~ 10일(주일)

✦관리장 개용

- 자격 : 세례받은지 3년 이상된 신자로서 1종
운전면허소지자
- 제출서류 : 이력서, 교적사본, 본당신부추천서
(타본당), 주민등록등본

✦전임을 환영합니다

성명	본명	구역	있던곳
송계숙	로사리아	예원	시흥동
김반석	베드로	예원	성안

✦전례 및 독서자

날짜	시간	전례	독서
2. 10	09:00	고정미 (엘리사벳)	김태준(아나톨리오) 진경자(모니카)
	11:00	한인숙 (아네스)	송욱현(요 셉) 윤경숙(아나스타시아)
	19:30	염동오 (엘리지오)	조성용(안토니오) 송수정(보 나)

✦단체모임

단체	일시	장소
남소공동체	2. 3(주일) 11시미사 후	베드로실
여소공동체	2. 8 (금) 10시미사 후	마리아홀
성모회	2. 8 (금) 10시미사 후	베드로실
자모회	2. 9 (토) 오후3시30분	마리아홀
연령회	2.10(주일) 11시미사 후	마리아홀
성가대	2.10(주일) 11시미사 후	성당
못자리자모회	2.10(주일) 저녁7시30분	마태오실

✦우리들의 정성(1월 21일 ~ 1월 27일)

주일미사참석인원(참석율)	641명(27%)
교 무 금	4,555,000원
주일헌금	2,094,500원
해외원조주일특별헌금	747,000원
대림저금통	974,530원
감사헌금	이경숙(아나다시아) 30만원 김진옥(모니카) 5만원

미사시간		 광교1동성당 Gwanggyo 1-Dong Catholic Church E-MAIL : 2gwanggyo@casuwon.or.kr 카페 : http://cafe.naver.com/gcatholic 주 소 : 16509 수원시 영통구 예뉘타운로 106번길 16 (의의동 1348-2) 하이니어연구소사설 303호	주임신부 : 이재현 (요셉) 총 회 장 : 김성균 (안드레아) 연례회장 : 정재수 (윤일요한) (임종, 정례) 010-3827-7696 사무실 : 031) 213-1497 Fax : 031) 213-1498
월	06:30		
화, 목	19:30		
수, 금	10:00		
첫주(토)	10:00 (성모신심)		
토(주일)	19:00 (청소년)		
일(주일)	10:30 (교 중) 16:00 (가정미사) 19:00 (청년)		

예비신자 입교식 : 시기별 모집 병자영성체 : 매월 끝주 금요일 오전 10시 미사 후 유아세례 : 짝수달 첫 번째 토요일 청소년 주일 미사 후 † 사무실로 미리 신청하세요. • 혼인면담 (수원교구 혼인 강좌 수료), 집축복, 상가축복, 차축복	※ 무통장 입금 교무금 : 신한 은행 / 100-028-909454 / 천주교수원교구 건축헌금 : 신한 / 131-018-079357 / 광교1동성당 ★ 이름, 세례명 꼭 기재해주세요.
3개년 본당 사목 방향 “ 성전 봉헌으로 가는 은혜로운 신앙의 해 ” 첫째 해 (2019년) : ‘개인 성화의 해’ - 내적 성전 봉헌을 위한 신앙의 삶 - 목주기도 300만단 봉헌 주일미사 30% 이상 참여 달성 1인 1봉사를 통한 참된 신앙의 삶 봉헌 - 외적 성전 봉헌을 위한 신앙의 삶 - 교무금 납부율 50% 이상 봉헌 세대당 건축헌금 500만원 이상 봉헌 / 건축 CMS 봉헌 주일미사 봉헌금 10,000원 이상 봉헌	

✚ 미사 및 행사 안내

성시 간	· 일시 : 2/7(목) 저녁 미사 후
성모 신심 미사	· 일시 : 2/9(토) 오전 10시
예비 신자 입교식 <성탄반>	그리스도 평화로 여러분을 초대합니다. · 입교식 : 2월 10일(일) 교중미사 중 · 교육기간 : 2/17일 ~ 12/24일 · 문의 : 010-7178-4194 (선교분과장)

✚ 설날 합동 미사 안내

일시	시간	비고
2월 4일(월)	06:30	· 저녁 미사는 없습니다.
2월 5일(화)	10:30	· 10시 : 연도 및 분향 · 당일 봉헌금 있습니다. · 저녁 미사는 없습니다.
2월 6일(수)	본당 봉사자 및 사무실 직원 설 연휴 관계로 본당 미사는 없습니다.	

★ 합동미사에물 : 당일 참석 못하시는 교우분은 미리 봉헌함 (주보대)에 봉헌 부탁드립니다.

★ 위령자 명단 부착 : 2월 3일(주일) 까지

▶ 기부금 등록을 원하시면 교무금 책정자명/ 세례명 / 봉헌 금액을 정확히 기재하시기 바랍니다.
불명확 권은 제외 (기부금관련) 됩니다.

특 별 헌 금	이번주	사제양성후원금
	다음주	본당 건축헌금

✚ 본당 기공식

하느님의 은총과 공동체의 노력으로 새 성전 신축을 위한 기공식을 갖게 되었습니다.

	내 용
일시	· 2월 23일(토) 오전 10시 30분
장소	· 본당 신축 부지 (영통구 해령로 11)
식 순	· 1부 미사 10:30 ~ 11:30
	· 2부 기공식 11:30 ~ 12:00
	· 3부 축하식 12:00 ~
미사 집전	제 1대리구장 이성호 리노 주교

✚ 성지 가지 수거

▶ 수거 기한 : 2월 24일 (주일) 까지
▶ 수거 장소 : 본당 사무실 앞 수거함

✚ 전례 봉사 및 청소 봉사 안내

	청소 봉사	전례 봉사
이 번 주	여성 소공동체 위원회	1지역 4구역
다 음 주	꾸 리 이	2지역 1구역

✚ 입금자를 찾습니다. [사무실 확인 요망]

입금 일자	입금 적요	구 분
2019. 01. 26	김미선 (로사)	건축헌금 계좌

화답송 
 주 님 - 제 입 은 당 신 구 원 의 행 적 을 이 야 기 하 리 이 다

주임신부 : 황규현(보니파시오) 총 회 장 : 박효남(크리스토토모) 010-6220-4550 연례회장 : 김대웅(요한세례자) 010-6310-8531 사 무 실 : 031-263-0651 (FAX) 031-263-0652	 광고2동 성당 (아시시의 St.프란치스코) E-Mail : gwanggyo@casuwon.or.kr ☎ 16942 용인시 수지구 법조로 225 (상현동 1124번지)	미사 시간 안내 월 06:30 화,목 19:30 / 수,금 10:00 토 성모신심 (첫토요일) 10:00 오후 17:00 주일 09:00 / (교중)11:00 / 19:30 고해성사 : 매 미사 30분전
-----------------------------------------------------------------------------------------------------------------------------------------------	-----------------------------------------------------------------------------------------------------------------------------------------------------------------------------------------------------------------------------------------------	--------------------------------------------------------------------------------------------------------------------------------------------

... 성전 건립을 위한 교무금 10,000원 더 봉헌 / 주일헌금 1,000원 더 봉헌 ...

✚ 미사 · 전례 ✚

- ✧ ‘린병원(지하 1층)’ 주일 미사 : 2. 2(토) 오후 2:30
- ✧ 성수 축복 예식 : 2. 3(일) 교중미사 중
- ✧ 설 합동위령미사 안내
 - 2. 4(월) 6:30 미사(O)
 - 5(화) 11:00 설 합동위령미사
 - 6(수) 10:00 미사(X) ... 사무실 휴무
 - ※ 설 봉헌 : 합동미사예물 + 건축헌금

✚ 2차 헌금 봉헌 안내 ✚

- ✧ 2월 3일 2차 헌금 : 사제양성후원금
- ✧ 2월 10일 2차 헌금 : 건축헌금

✚ 공지 사항 ✚

- ✧ 대견청소년 및 중고등부 주일학교 등록 안내
 - 대상 : 만13세 ~ 만19세 미만
 - 등록 : 2.1(금) ~ 2.17(일)
 - 접수 : 사무실(문의 : 교감 010-3030-4205)
- ✧ 어르신 은총여행 안내
 - 일시 : 2019. 2. 13(수) 09:30~18:30
 - 장소 : 어농성지, 테르메덴 온천수영장
 - 참가비 : 20,000원
 - 접수 마감 : 2. 10(일)
- ✧ 희망나눔 대림 저금통 봉헌 안내
 - 저금통을 사무실에 봉헌해 주십시오.
- ✧ 주일학교 및 첫영성체 등록 (세부사항은 안내문 참조)
 - 주일학교 대상 : 유치부(7세) ~ 6학년
(6학년은 건진교리로 진행)
 - 첫영성체 대상 : 초등학교 3학년 ~ 6학년
 - 등록 : 2. 1(금) ~ 2. 28(목)
 - 접수 : 사무실(문의 : 교감 010-5252-4504)
- ✧ 성경공부 ‘여정’ 개강 안내
 - 개강 : 3. 7(목) 오전 10시 (본당 교리실)
 - 과정 : 오경2 (탈출기 ~ 신명기)
 - 등록 : 1. 27(일) ~ 2. 28(목) (사무실 접수)
 - 등록비 : 20,000원
 - 문의 : 황 베로니카 010-2064-1191
- ✧ 가톨릭 성서모임 그룹원 모집
 - 대상 : 창세기(화) - 모든 신자
탈출기(월) - 창세기 수료자
요한(목) - 마르코 수료자
 - 개강 : 3. 11(월) 오전 10시, 매주(월, 화, 목)

- 등록마감 : 2. 24 (문의 : 010-2064-1191)

✧ 본당 교중미사 반주자(유급) 모집 안내

- 자격 : 오르간 또는 피아노 전공자 우대
- 문의 : 성가대 단장 010-9222-4830

✚ 소공, 단체회합 ✚

- ✧ 구역장, 반장 회의 : 2. 8(금) 10시 미사 후, 카페
- ✧ 상록자이 구역 : 2. 11(월) 오전 10:00, 4204-902
- ✧ 참누리1 구역 : 2. 11(월) 오전 11:00, 3002-1702
- ✧ 울뜨레야 월례회의 : 2. 14(목) 19:30 미사 후

✚ 후원금 납부 안내 ✚

모든 세대는 교무금 납부 시 의무적으로
년 3만 원의 후원금을 납부하셔야 합니다.

1. 납부대상 : 모든 세대
2. 납부기간 : 2019년 중
3. 후원내용 : ① 사회복지후원금 : 년 1만 원
② 연례회 후원금 : 년 1만 원
③ 성 소 후원금 : 년 1만 원

✚ 성당 청소, 신자들의 기도 ✚

구역	청소	신자들의 기도
참누리1, 경남, 32단지, 상록	2.1	2.3 연중 제4주일
참누리2, 현대, 광고스튜디오	2.8	2.10 연중 제5주일

✚ 봉헌금 현황 ✚

(1월21일 ~ 1월27일)

구분	금 액(원)	비 고
교 무 금	8,345,000	109명
1차 헌금	2,832,200	연중 제3주일
2차 헌금	1,367,600	해외원조주일
건축헌금	1,620,000	13명
감사헌금	200,000	3명
합 계	14,364,800	
건축헌금	익명(15만) 윤진숙(10만) 김종원(3만) 정민영(15만) 임문영(5만) 양O준(20만) 이재홍(9만)	정해민(5만) 윤승원(6만) 이근희(15만) 진정희(3만) 김주현(50만) 안미숙(6만)
감사헌금	김종원(5만) 정귀선(5만)	정춘숙(10만)



주님 제입은 당신 구원의 행적을 이야기 하리이다



(12783) 광주 옥토컬길 33-47
 E-mail : gwangnam@casuwon.or.kr
 카 페 : 광남동성당 그리고 우리
 본당신부 : 임지웅 베드로
 시 무 실 : 798-3520, fax: 798-3521
 총 회 장 : 신호섭 톨보스코 010-4275-3657
 연령회장 : 이혜린 베드로 010-4321-7079

월 : 오전 6시
 수·금 : 오전 10시
 미 회·복 : 오후 7시 30분
 (성시간, 매월 첫째주 목요일)
 토 : 오전 10시
 (성모신심미사, 매월첫째주)
 미 사 : 오후 7시 30분(청소년 미사)
 주 : 오전 6시, 8시, 11시(교중미사)
 오후 4시(어린이미사)

◇ 2월 3일 연중 제4주일 ◇

- ◆ **연중시기**
 오늘 미사 중에 하느님의 말씀을 새겨듣고 깨달아 하느님 나라의 사도와 예언자가 될 수 있도록 기도합시다.
- ◆ **설 힐롱 위령미사: 2월 5일, 11시**
 * 미사 전 연도
 * 당일 미사에 참여하지 못하시는 분들은 미리 사무실로 미사에물을 봉헌해 주시기 바랍니다.
 * 성전 입구 분향소 설치합니다. 분향하고 성전 입장 해 주십시오.
- ◆ **설 연휴로 인하여 2월6일(수), 7일(목) 미사없습니다.**
- ◆ **성시간: 2월 8일 금요일 저녁미사 후**
 * 설 명절 관계로 인하여 미사 시간과 성시간을 변경합니다. -> 저녁 7시 30분
- ◆ **본지 영성재: 2월 15일, 15시**
 * 2월 14일까지 구역장님께 신청하세요.
- ◆ **광남동, 장지동본당 청소년 제주도 연수**
 * 2019년 2월 11일(월)-14일(목)
 * 신자분들의 기도와 후원을 부탁드립니다.
- ◆ **성지 기지 회수**
 * 3월 3일까지 사무실로 가져다 주세요.
- ◆ **첫영성재 (노트르담수녀회)**
 * 예식일: 8월 25일(교중미사)
 * 기 간: 2월 27일(수)~9월 22일(주)
 * 시 간: 학생교리 토요일 13시30분-15시
 * 사전설명회: 2월 24일, 어린이미사 후
 * 부모첫모임: 2월 27일(수) 저녁7시, 3층 소강당
 * 신청금액: 50,000원
 * 신청기간: 2월3일(주)~2월24일(주)
 * 도움을 주실 전담교사를 모집합니다(선착순2명)
 * 문의: 사무실

- ◆ **건진 성사(6월 9일 성령 강림 대축일)**
 * 기 간: 4월28일(주일)부터 6월 2일(주일)까지
 * 시 간: 주일 교중미사 후
 * 신청마감: 2월 24일(주), 현재17명
 * 신청금액: 40,000(본인 부담금)
- ◆ **여정(루키복음, 시도행진)**
 * 기 간: 3월 8일(금) ~ 6월 14일(금)
 * 신청금액: 50,000 (간식비 포함)
- ◆ **본당 장소 및 주일 잔여 봉사 구역**

2월 2일(토) / 2월 3일(주)	장지 10,1,2구역
2월 9일(토) / 2월 10일(주)	광남 10구역
- ◆ **2차 / 목직회금 회금 지향**

이번 주일	사제양성 후원금
다음 주일	건축현금
- ◆ **우리들의 정성 (1월 21일~1월 27일)**

주일현금	1,351,000
2차(본당 부채 상환)	276,500
교무금	2,890,000
부채상환(건축)	1,570,000
- ◆ **본당 개조 보조**
 * 교무,건축: 신협 134-001-166795 수원교구
 * 교무,건축: 우리 1005-402-108229 “
- ◆ **교무금 책정현황(1월 21일 현재)**

총 세대수	책정 세대	책정 금액	책정율(%)
654	184	50,000	28
- ◆ **재능기부 해주실분을 모집합니다.**
 * 하느님께서 주신 자신의 재능을 봉사를 통해 본당에 꼭 필요한곳에 나눔으로서 이웃과 하느님 사랑을 실천합니다.
 * 신청서는 사무실에 있습니다.

**** 광남동성당 구호 아이디어 공모 ****

- 본당의 활성화를 위한 구호 아이디어를 공모합니다
 - 접수마감 : 2019년 3월 31일
 - 제 출 처 : 본당 사무실

모임 일정

소공동체 위원회	첫째 주일 09:00	연령회	첫째 주일 교중미사 후
잔여 위원회	셋째 주 수요일 19:00	재분교 위원회	둘째 주 수요일 19:00
청소년 위원회	셋째 주 수요일 20:00	꾸리아	셋째 주일 09:00
평단협 위원회	둘째 주 수요일 19:00	성소부원회	셋째 주일
빈첸시오회	둘째 주일	봉사자교육	마지막 주일 교중미사 후

미사시간 안내 토 19:00(청소년) 주일 06:00(성인) 11:00(교중) 15:00(어린이)-방학- 19:00(청년,폐제) 평일 월-20:00(폐제미사) 화목 19:30, 수금 10:00 신심미사: 매월첫째토요일 10시		 광명성당 (노동자의 모범이신 성 요셉)		성사/전례 안내 ■ 봉성체 ▶ 매월 셋째수요일 14시 ■ 유아세례 ▶ 홀수달 첫주일 15시미사후 ■ 성시간 ▶ 매월 첫목요일 ■ 병자성사 / 상가, 집, 차축복 ▶ 사무실에서 수시로 접수받습니다.	
주임신부	최황진(라파엘)	총 회 장	010-5232-6588	주 소 ㉠14286 경기도 광명시 오리로995번길 9(광명4동)	
사 제 관	02)2688-0745	연령회장	010-9682-3259		
수 녀 원	02)2688-0743	팩 스	02)2615-0151		
사 무 실	02)2688-0742	홈페이지	www.ccgmm.or.kr		



주님 제 입 은 당 신 구 원 의 행 적 을 이 야 기 하 리 이 다

오늘은 사제양성을 위한 특별헌금이 있습니다.

■ 설 합동 위령미사

- 일시 : 2월 5일(화) 낮11시 (저녁미사 없음)
- 먼저 돌아가신 부모, 형제, 친척, 은인들을 위하여 합동위령미사를 봉헌합니다.
- 정성스럽게 예물을 준비하시어 사무실 또는 성전뒤편 봉헌함에 미리 봉헌하여 주시기 바랍니다.

※ 설합동위령미사예물은 기부금처리가 되오니 원하시는 분은 예물봉투에 기재사항을 정확히 기록하여 주시기 바랍니다.

(지역/구역/반, 봉헌자/봉헌금 등)

※ 4일(월), 6일(수)은 본당휴무로 미사 없습니다.

■ 사제 연례 피정 안내

- 일정 : 2월18일(월)~22일(금)

※ 위의 일정동안 본당 미사는 없습니다.

■ 2월 봉성체 일정 안내(변경)

- 2월13일(수) 오후2시~
- 사제피정관계로 변경되오니 참고하시기바랍니다.

■ 초등부 세례식 및 첫영성체 일정

- 세례식 : 2월16일 저녁미사 후
- 첫영성체 : 2월17일(주일) 교중미사 중

■ 초등부 주일학교 교사 모집

- 초등부 주일학교에서 함께 교리를 가르치고 연구하며, 아이들을 사랑하시는 봉사자 분들을 모집합니다.

- 문의 : 교감 김경미세실리아(010-6217-6359)

■ 중고등부 주일학교 겨울피정

- 일정 : 2월9일(토)~10일(주일), 1박2일
- 장소 : 성안드레아 피정의 집
- 접수 : 본당사무실(접수비 : 1인 5,000원)
- 문의 : 교감 이은비아가다(010-5580-1208)

■ 청년회 겨울 MT

- 일정 : 2월9일(토)~10일(주일), 1박2일
- 장소 : 하예원펜션(경기도 양평)
- 문의 : 청년회장 송민규야고보(010-4702-4144)

■ 2019년도 교무금 책정

- 2019년도 교무금을 책정하여 주시기를 바랍니다.
- 형편이 허락하시는 대로 조금씩 올려서 봉헌하여 주시기 바랍니다.

※ 교무금은 교회법에서 정한 신자의 의무입니다.

■ 반주 봉사자를 모집합니다.

- 미사전례에 성가반주로 봉사하실 분들의 참여와 봉사를 기다립니다. 수녀님 또는 사무실로 문의하여 주시기 바랍니다.

■ 금주의 모임과 행사

- 7(목) 19:30 (미사후) 성시간
20:30 중고등부교사회
- 8(금) 19:30 꼬미시움
- 9(토) 10:00 파티마의세계사도직
- 10(일) 10:00 소공동체위원회
12:00 연례회 / 선교분과

■ 감사합니다.(1월21일~1월27일)

- 교 무 금 : 5,982,000원
- 주일헌금 : 3,806,600원 (연중제3주일)
- 특별헌금 : 889,100원 (해외원조주일)
- 감사헌금 : 김신기베드로, 김중수요한보스코 (각10만)

■ 2019년도 교무금 책정현황 (1월31일 현재)

총세대수	책정세대	책정율	납부율
1,695세대	311세대(65개)	18.3%	16.1%

※ 납입계좌 : 신한 131-001-309660, 광명성당

■ 미사참례 현황 (봉헌봉투통계 기준)

주일	참석	참례율
1월 20일	1,100명	29.7%
1월 27일	1,072명	29.0%

※ 2월 헌금/전례봉사는 믿음마을입니다.

경희 한사랑 한의원 중풍/치매/통증/비만/소아/자동차보험 광명농협앞 경우진내과건물3층 원장 한의박사 한진안(비안네) ☎ 2060-1079(한방친구)	착한 축산물도매센터 축산물 도매전문 식당/관공서/업소/학교급식 대량주문환영 임금숙(마틸다) ☎ 2611-4341/큰시장 크로앙스후문	(주)현대익스프레스 포장이사/일반이사/원룸이사/보관 구로점(2683-8224)/광명점(2618-2423) 소장 : 박순화(파비아노) ☎ (대표)2683-2424, 011-317-1570	누리 올 린 퓨전음식 / 연어전문 새마을 작은시장내 A동111호 양영순(안도니엠티) ☎ 010-9341-0292
-------------------------------------------------------------------------------------------------------	----------------------------------------------------------------------------------------------	----------------------------------------------------------------------------------------------------------------------------	-----------------------------------------------------------------------------------

모든 천주교 신자는 소공동체모임(반모임/형제모임)에 참여하는 것이 우선입니다.

<h2 style="margin: 0;">광문성당</h2> <p style="margin: 0;">(성 요한 보스코)</p> <p style="margin: 0;">주임신부 : 강유빈(도미니코) ☎ 2616-1321</p> <p style="margin: 0;">사무실 : ☎ 2611-1321 FAX 2611-1322</p> <p style="margin: 0;">연령회장 : 010-8986-6865</p> <p style="margin: 0;">주소 : ☎ 14283 광명시 원광명안로21</p> <p style="margin: 0;">E-mail : gwangmun@casuwon.or.kr</p>		미 사 시 간	
주 일 미 사	토요일	16:00(어린이) 19:00(중고등부)	
	주 일	09:00 11:00(교중미사) 19:00(청년미사)	
평 일	월 화, 목 수, 금 토	06:30 19:30 10:00 10:00(첫토요일)	



※ 특별헌금

건축기금을 위한 특별헌금 있습니다.

※ 성시간 - 7일(목) 20:00

※ 환자영성체 - 13일(수) 13:00

※ 설날 합동위령미사 - 5일(화) 11:00

*4일(월), 6일(수) 미사 없습니다.

※ 신자총회 - 17일(주일) 교중미사 후

*** 2018년 결산 및 2019예산 보고 ***

※ 주계표(15~20)

수 입		지 출	
적 요	금 액	적 요	금 액
교무금	2,130,000	단체보조	1,200,000
주일헌금	1,313,000	사제활동	770,000
특별헌금	562,000	신자재교육	80,000
감사헌금	350,000	급여	3,847,970
건축헌금	730,000	국민연금	239,070
미사예물	370,000	복리후생비	636,750
		여비교통비	150,000
		소모품비	139,300
		수도광열	118,040
		보험료	100,000
		공납금	4,000,000
	5,455,000		11,281,130

※ 건축헌금(2019)

*1/22일~27일 : 성물방(100만원)

조요셉, 최레지나, 김업이야가다, 유토마스(2만원)
조아네스(22만원), 김다미아노, 박루시아(각1만원)
신라우렌시오, 정안나(각1만원), 임안토니오(5만원)
김미카엘(2만5천원), 박요셉, 이레지나, 최베네딕도
권요한, 황헬레나(각5만원), 황아드리아노(3만원)
이수산나, 안엘리사벳, 이베드로, 김요셉, 강바오로
(각2만원) *누계: 3,885,000원

※ 매월 첫 목요일저녁 가정미사

※ 첫영성체 신청

*대 상: 3학년~6학년(첫영성체 하지 않은 어린이)
*신 청 : 2월16일까지, 접수비-2만원(교재)
*교리시간 : 매주 토요일 14:30~15:30
*마르코복음 필사(부모교리 추후 결정)

※ 지난 해 성지주일에 가져가신 성가지 가져오시기 바랍니다.

※ 교구 올드레야 50주년 본당별 고리기도

***** 2월17일(주일) ~ 23일(토) *****

※ 중고등부주일학교 등록 : 010-5146-8211

※ 모임 안내

*3일(주일) 12:30 전례분과, 대건회
*9일(토) 15:00 초등부자모회
17:30 못자리자모회
18:00 중고등부자모회
*10일(주일) 12:30 선교분과, 연령회
요셉회, 독서해설단, 제대회, 성가대

※ 미사참례 현황(해외원조주일)

요 일	미 사	참석	%	헌 금
26일 (토)	16:00	62	5.8	145,000
	19:00	28	2.6	129,000
27일 (주일)	09:00	118	11	552,000
	11:00	140	13	791,000
	19:00	53	4.9	192,000
합계		401	37.2	1,448,000
				361,000

(전체신자수 : 446세대 1077명)

※ 우리의 정성

*교무금 : 1,955,000원
*감사헌금 : 최크리스티나, 최석원(각5만원)
임안토니오(5만원)



광복성당

St. Augustine Catholic Church

본당 복음화 목표

“신앙의 기쁨!
 젊은이와 함께!”
 “얼마나 사랑스럽습니까!”
 (시편 84,2)

“얼마나 사랑스럽습니까!” (시편 84, 2)

연중 4주일 말씀

“예수님께서서는 엘리야와 엘리사처럼
 유다인들에게만 파견되신 것이 아니다.”
 (루카 4,26-27)

단체회의 • 모임

상임위원회 2월 10일(주일) 미사 후

전례담당 및 청소

날 짜	2월 2일~ 3일	2월 9일~ 10일
청 소	마르코 3.4구역	마르코 1,2구역
전례	마태오지역	마태오지역
독서자	오전 6시 이이재 베드로 장정준 요안나	마태오 4구역
	오전 11시 임석형 마티아 최계자 엘리사벳	마태오 2구역

금주, 차주 목적헌금 안내

●이번 주 - 사제양성 2차 헌금

우리들의 정성 (1월 21일 ~ 27일)

주일헌금	2,613,500원	교무금	6,410,000원
감사헌금	400,000원	특별헌금	567,000원
빈첸시오회	97,000원	성소후원회	306,000원

● 미사봉헌 안내 ●

2019년 1월 4일부터 개인 미사예물과 부활대축일, 주님성탄대축일, 설, 한가위 합동미사예물은 연말정산에 합산하여 드립니다.
 연말정산을 받으시려면 미사예물(합동미사예물 포함) 봉헌자를 연말정산 받는 대상자 이름으로 정확히 기입하셔야 사무실에서 처리가 가능합니다. 그리고 미사 봉헌 시 교무금 통장을 가져오시면 교무금 통장에 기입해 드립니다. 꼭 협조 부탁드립니다.

✦2월 차 봉사 : 전례분과

새해 복 많이 받으세요.

「광복성당 가족으로 초대합니다.」

선교는 우리에게 주신 가장 큰 사명이자 은총입니다. 신자분들의 많은 관심과 인도 바랍니다.

- 환영식 : 2월 10일(주일) 오전 11시
- 예비신자접수 : 주일미사 후 ~ 성전입구



전례안내

✦설 합동위령미사

- 일시 : 2월 5일(화) 오전 6시, 11시 미사
- 연도와 분향 : 오전 10시 10분~
- 조상님들을 위한 합동 미사예물을 정성껏 봉헌하여 주시기 바랍니다. (접수 : 사무실)

✦상체현시 : 2월 7일(목) 저녁미사 후

✦미사 없습니다. : 2월 4일 (월)



교육 및 행사 안내

✦무지개 성경대학 개강 및 등록안내

- 개강 : 3월 6일(수) 미사 후 다목적실
- 등록비 : 30,000원
- 접수 : 2월 10일(주일)부터~ 교종미사 후 성인 홀
- 문의 : 장 정 숙 마리아 ☎010-6304-1804)

✦성지(聖枝)가지 수거합니다.

☞ 사무실 입구 : 2월 28일(목)까지

✦우리농에서 **설 준비 제수용품과 선물용 물품**을 판매하오니 많은 이용 부탁드립니다.
 메주 주문 받습니다.
 (우리농 문의 : ☎010-5229-3605)

『 고맙습니다. 』

제대 초 234개 봉헌 되었습니다.
 봉헌해주신 모든 분들께 감사드립니다.

주임신부	정진성 아우구스티노	☎ 2615-9342	광명시 연서일로 43 (철산동 광복성당) ☎ 2689-1998 · FAX : 2689-1999
전교수녀	최 선 주 갈라	☎ 2615-9341	성당 카페 : cafe.daum.net/kb~sd
총회장	문 보 선 아담	☎ 010-7759-0304	연령회장 최 승 주 요셉 ☎010-2906-9324

<div>■주임신부: 김화태(제르바시오) ■보좌신부: 손명준(마르코) ■전교수녀: 최(테레지아), 박(노엘라) ■중 회 장: 김호영 (프란치스코 하비에르) ☎010-4325-6198 ■연령회장: 지옥순(모니카) ☎010-4735-5159 ■사 무 실: ☎ 761-1950~1951 ■유치원수녀: 양(요안나) ☎ 761-1955</div>	<div> 성 김대건 안드레아 광주성당 http://www.me4.or.kr E-mail: gwangju@casuwon.or.kr 경기도 광주시 경안안길44</div>	미사 시간 안내			
		주일	토	오후4시(어린이), 오후 7시(중고등부)	
			일	오전 7시, 오전 9시, 오전 11시(교중) 오후6시(청년), 오후9시 오후1시30분(이주민 영어미사)	
			월	새벽 6시	
평일	화 수 목 금	오전 10시(공통), 오후 7시(공통) (생시간: 첫 목요일 오후 7시 미사 후)			
	토	오전 10시 (성모신심미사: 첫 토요일)			

본당 사목 목표: "활기찬 기쁨의 신앙공동체"

2019년 주제 말씀: "주님 안에서 늘 기뻐하십시오. 거듭 말합니다. 기뻐하십시오." (필리피서4장4절)

1주간 성경말씀	"모든 것이 그분을 통하여 생겨났고 그분 없이 생겨난 것은 하나도 없다." (요한복음1장3절)
----------	---------------------------------------------------------

★ 이번 주에는 사제양성후원 특별헌금이 있습니다. ★ 우리의 정성 (1월21일~27일)

★ 설 연휴 미사 안내

2월 4일(월)	2월 5일(설날)	2월 6일(수)
6시	7시, 10시	10시, 19시(X)

★ 설 위령합동미사에예물을 사무실로 신청하시면 성전 출입구 앞에 명단을 올려드립니다.

★ 예비신자 추가 모집-사무실 신청

★ 중고등부 제34회 '엔젤의 밤'

•주제: 주 안에 우린 하나, 모습은 달라도

•일시: 2월 9일(토) 오후6시 미사 후 •장소: 성전

★ 중고등부 겨울신앙학교

•일자: 2월15일(금)~17일(주일)(2박3일)

•장소: 여주 라파엘의 집, 홍천 화니글래핑

•신청비: 등록 3만원, 미등록 5만원

•신청/문의: 교감 김영건(미카엘) 010-2505-2575

★ 어린이 첫영성체 교리 신청

•대상: 초등학생 3학년~6학년

•교리기간: 3월2일~9월22일 매주 토요일

•부모 첫모임: 2월9일(토) 오후1시30분 3층 강당

•신청은 사무실 앞 신청서 참조해 주세요.

•문의: 임(율리안나) 010-7134-4796(문자 문의)

★ 2월 단채 월례모임

토마사회	2일(토) 20시	환경생명분과	22일(금) 20시
구역장	10일(일) 12시	구역장·반장	28일(목) 20시

★ 전례 및 청소봉사

: 회덕구역 (2. 2~3) 밀목1구역(2. 9~10)

★ 전입교우를 환영합니다. (1월21일~27일)

구역·반	성 명(세례명)	구역·반	성 명(세례명)
지월세광-3	김기원(마지아)	밀목1-2	조수연(데보라)
목현2-3	김태현(요한)		



<p>OLIVE YOUNG Health & Beauty Online Store</p> <p>앞서 가는 라이프스타일 멋과 건강이 있는 공간 축협 앞(서울크리닉 앞) 김호영(F. 하비에르) ☎ 767-9305~6</p>	<p>분도태권도장</p> <p>아이들과 함께 행복한 동행 광주초교 정문 앞 2층 장현문(리차드) 김영주(가밀라) ☎010-8012-5870</p>	<p>MILAN 밀란소파</p> <p>www.milansofa.co.kr 친환경 소파 전문브랜드 중대동 174 최창은(가브리엘) 최은선(루치아) ☎ 767-1664</p>	<p>법무사 문성진</p> <p>상속·개명·소송·등기 중앙로69-4 신우빌딩3층 문성진(비오) 010-2712-8316 ☎ 797-8316</p>	<p>더탑(경기광주점)</p> <p>보컬·댄스·오디션 취미반·키즈반·성인반 원장: 김민소 윤상오(안토니오) 010-6346-2574 ☎ 764-3074</p>
---------------------------------------------------------------------------------------------------------------------------------------------------------	--------------------------------------------------------------------------------------------------------------	----------------------------------------------------------------------------------------------------------------------------	----------------------------------------------------------------------------------------------------------	---------------------------------------------------------------------------------------------------------------------

천주교구산성당

주보성인 : 성 김성우 안토니오

주소 : 경기도 하남시 미사강변북로 99

홈페이지 : www.gusan.org

다음카페 http://cafe.daum.net/daumgusan

주임신부: 최병용 마티아

총 회 장: 김형태 도미니코 010-5346-8955

연령회장: 최병달 안토니오 010-3757-2761

사 무 실: 031)792-4631

F A X: 031)792-1770

E-mail : gusan@casuwon.or.kr



주님 제 입은 당신 구원의 행적을 이야기 하리이다

☪ 주님의 성전 건축을 위한 우리의 실천사항

☪ 영적 봉헌 - 목주기도 500만단

☪ 물질 봉헌

- 교무금 책정과 책정을 높이기
- 현 교무금의 10% 증대
- 교무금 13개월 납입
- 매월 첫째 주일 "만원 Day"



☪ 전입교우

- 미 전입교우 찾기를 통한 전입률 높이기

☪ 우리의 목표 - 5년 이내 50억 적립

☪ 오늘 매월 첫 주일 교중미사는 온 가족이 함께 하는 가정미사로 봉헌됩니다.

☪ 2019년 1학기 주일학교 초등부 학생 모집 "신앙의 기쁨, 어린이들과 함께!!"

대상: 초등 - 유치부 6세 ~ 초등 6학년

중등 - 중1 ~ 중3

등록기간: 2월 9일(토) ~ 3월 10일(주일)

개강미사: 3월 9일(토) 오후 4시

등록비: 3만원, 5만원(두 자녀), 6만원(세 자녀)

문의: 교감선생님 010-8283-6779

※ 중등부 등록비도 동일합니다. 등록금은 교재비, 교구활동비와 간식비로 전액사용됩니다.

☪ 2019년 첫영성체 교리반 모집

대상: 유아세례를 받았거나 세례를 받지 않은 초등 3학년 ~ 초등 6학년 어린이

등록기간: 2월 9일(토) ~ 3월 3일(주일)

첫영성체 예식: 11월 3일(주일) 11시 가정미사

등록비: 45,000원(주일학교 등록비+첫영성체 교재비)

☪ 사목평의회(총회) 안내

내용: 2019년 복음화 계획 및 전년도 결산 보고

일시: 2월 2일(토) 오전 10시(주일) 교중미사 후

※ 참석대상자: 상임위원 및 각 분과장, 소공동체 지역장, 구역장, 반장

☪ 예비자 입교 안내

입교일: 19년 2월 17일(주일) 9시 40분

주일반: 오전 9시 30분

금요일: 오후 8시 10분

접수: 1월 20일(주일) ~ 2월 10일(주일)까지

※ 사무실 / 선교분과 010-3098-7713

☪ 여정성경공부 개강안내 및 모집

구약반(역사서2) 개강: 3월 7일(목) 10시-12시

신약반(요한복음) 개강: 3월 8일(금) 11시-13시

신청비 각 과정 20,000원, 교재비 10,000원

신청: 2월 10일(주일) ~ 3월 3일(주일)

주일 오전미사 후 신청 받습니다.

※ 문의: 교육분과 010-2794-0657

☪ 구정 설 연휴기간 미사 안내

일시	일정
2월 4일(월)	새벽 미사 섬
2월 5일(화)	설 위령미사 오전 11시 (위령 합동미사예율)
2월 6일(수)	오전 미사 섬
* 설 위령미사 합동미사예율 사전접수 받습니다.	

※ 설을 맞이하여 돌아가신 조상님들, 가족, 친지, 은인들을 위하여 합동위령미사를 봉헌합니다.(미사 30분전 합동연도 받칩니다)

미 사 안 내			미 사 안 내 봉 사 P.r		성 사 안 내	
평일	월	오전 6시 30분	2/2. 19:30	평화의 모후	고 해 성 사	미사 전 20분
	화, 목	오후 7시 30분	2/3. 09:00	자비의 모후	유 아 세 례	2,4,6,8,10,12월 셋째 주 토요일 오후 2시
	수, 금	오전 10시	2/3. 11:00	신비로운 장미	병 자 영 성 체	매월 첫째 주 금요일
주일	오전	9:00(일반), 11:00(교중)	2/3. 19:30	사랑하을 어머니	집, 차 축 복	1주 전
	오후	19:30(청년)	예비자교리		혼 인 면 담	2-3개월 전
	토요일	오후 4시(어린이), 오후 7시 30분(주일)	주 일	09:30	병 자 성 사	유급 시/구·반장 신청
이번주 2차 헌금		사제양성	금	20:10		
다음주 2차 헌금		건축헌금				

감사미사사안내	월	오전6시		구성성당 성 유대철 베드로 경기 용인시 기흥구 마북동162-43 [16910] (경기 용인시 기흥구 구교동로118번길 8) ☎ 286-3555, 3550 / 팩스 286-3557 다음카페: http://cafe.daum.net/2863555	주임신부: 정운택 D.안드레아 ☎ 286-3551 보좌신부: 상중수 알렉산더 ☎ 286-3590 전교수녀: 강 미카엘라 김 라이문도 ☎ 284-3552 총 회 장: 오학성 안드레아 ☎ 010-5214-5308 연령회장: 정탁준 요셉 ☎ 010-3630-4680
	화	오전10시 / 오후7시30분			
	수	오전6시 / 오전10시			
	목	오전6시 / 오후7시30분			
	금	오전6시 / 오전10시			
	토	오전10시			
안내	토	오후7시30분(주일/중고등부)			
	주일	오전6시/ 오전8시30분 / 오전11시(교중) / 오후4시 (어린이) / 오후7시30분(청년)			

성시간-매월 첫목 저녁미사후	유아세례-홀수달 둘째 토11시	혼인면담 및 예식, 집축복, 치축복-희망일
성모신심미사-매월 첫토10시(임산부안수)	청소년 미사 매월 둘째토10시	병자영성체-매월 첫목 오후1시
병자미사-매월 셋째토10시(병자안수)	성가정을 위한 미사-매월 넷째토10시	쉬는교우를 위한 미사-매월 다섯째토10시
예비신자 교리반 안내- 화 오전11시, 목 오후8시30분, 토 오후5시30분(중고등부), 주일 오전9시40분		

■ 2/3 연중 제4주일

▷ 사제양성후원을 위한 2차 헌금

- 남성소공동체 월례회의: 오전9시50분
- 재정관리위원회 월례회의: 오전10시
- 성체분배회 월례회의: 교중미사후
- 청년회 월례회의: 저녁미사후

■ 설 명절 합동위령미사

-일시: 2/5(화) 오전6시, 11시
(미사 40분 전부터 연도, 분향)
※연도책 지참하고 오시기 바랍니다.

- 성령기도회: 2/6(수) 설 연휴로 쉽니다.
- 병자영성체: 2/7(목) 오후1시
- 성시간: 2/7(목) 저녁미사후
- 헌화회 월례회의: 2/8(금) 오후2시
- 제132차 비다누에바: 2/8(금) 오후4시
(박상현 요한세례자, 최문영 안나)
- 초·중고등부 교리교사 피정: 2/8(금) 오후7시
- 선교분과 월례회의: 2/9(토) 오전10시 미사후
- 성소분과 월례회의: 2/9(토) 오후7시30분
- 중고등부자모회 월례회의: 2/9(토) 저녁미사후

■ 2/10 연중 제5주일

- 연령회 월례회의: 교중미사후
- 초·중·고등부 월례회의: 오후3시

■ 초·중·고등부 주일학교 등록 안내

- 기간: 2/3(주일)부터
- 개학: 3/3(주일) 오후3시
- 문의: 김문실 수산나 010-9325-1584
- *자모회 가입도 부탁드립니다.

■ 초·중·고등부 견진성사 신청 안내

- 기간: 2/3(주일)~3/3(주일)
- 개학: 3/3(주일) 오후3시
- 문의: 송인한 율리오 010-5531-8508

■ 중고등부 고3 졸업여행

- 일시: 2/15(금)~16(토) (대부도)
- 신청마감: 2/9(토)까지(신청비: 10,000원)
(신청서는 사무실에 있습니다.)
- 문의: 김종현 비오 010-2658-6821

■ 순명대학(노인대학) 봉사자 모집

- 본당 어르신들을 위해 매주 화요일 오전에 재능과 시간 봉헌해 주실 분을 찾습니다.
- 문의: 손윤승 스테파노 010-5482-9790

■ 매주 목요일은 반(형제) 기도회의 날

본당 신자들은 기본적으로 거주지 구역 반 소속이기에 여러 단체에 소속하여 활동을 하여도 기본적으로 반(구역)기도회에 꼭 참석하여야 합니다.

■ 성서못자리 안내

- 개강: 3/4(월) 저녁7시30분(요한복음)
- 3/6(수) 10시 미사후(마태오복음)
- 문의: 이명환 유일요한 010-9074-2252

■ 교구 여정 성경공부 안내

- 개강: 3/5(화) 오전10시 미사후
- 과목: 시서와 지혜서
- 문의: 박선아 율리안나 010-7138-4899

■ 성서통독반 안내

- 개강: 3/5(화) 오전10시 미사후
- 문의: 천향숙 엘리사벳 010-3688-4150

■ 가톨릭성서모임 안내

- 개강: 3/11(월) 오전10시~12시
- 그룹명: 창세기, 탈출기, 마르코, 요한, 이사야
- 저녁반 개강: 3/12(화) 저녁8시~9시30분
- 그룹명: 창세기
- 문의: 장미경 엘리사벳 010-6684-8180

■ 주일미사 참례 현황

일 시	전체신자수	주일참례자수	참석율
1/27	7,404	2,219	29.97%

일 자	전례/청소구역	주차봉사Pr.
2/3 (주일)	현대필	08:30 정의의거울 11:00 천주의성모 성조들의모후
2/5 (월)	전례분과	11:00 즐거움의샘 바다의별
2/10 (주일)	현대홈	08:30 의덕의샘 11:00 무염시대 믿음의샘

■ 전례성가 안내

날짜	입당	봉헌	성체	파견
2/3	415	342, 212	152, 166	37
2/5	22	513, 211	178, 399	77
2/10	48	215, 459	158, 197	63



주님 - 제 입은 당 신 구원의 행적을 이야기 하리이다

미사시간 안내		 <div> <h1>군 자</h1> <p>(성 김대건 안드레아)</p> </div>	<p>주임신부 : 이 규 성 (요 셸) 수녀원 : 오(프란치스카) 총회장 : 이 정 레 (비 아) ☎ 010-4740-0181 연례회장 : 강 철 구(바오로) ☎ 010-8771-6208 Email:gunja@casuwon.or.kr</p>
주일	09:00시 11:00시		
평일	월 06시 화, 목 19:00시		
	수, 금 토 16시(어린이) 오전 10시 저녁 19:00시		
고해성사	미사30분전		
예비자교리 (주일) 9시30분		사무실 : ☎ 495-8935 / FAX : 495-8938 우-15069 경기도 시흥시 군자로 534번길 27	



세 해 복 많이 받으세요



즐거운 설 명절 주님의 축복속에
은 가족과 함께 즐거운 시간 보내세요
- 본당 주임 신부 -

2019년 군자본당 복음화 실천방향

1. 우리가족 냉담자 회두하기
2. 매 달 첫 주일 전신자 재교육 참여하기
3. 평일미사 매 주 1회 이상 참례하기
4. 건축헌금 월 1만원 더하기
5. 매일미사 독서, 복음 읽기

◆ **본당 수녀님(오 프란치스카) 이임**
 재임 기간 (2016년2월25일~2019년2월24일)
 지난 3년간 본당 교우님들을 위해 수고하신 수녀님께 감사드립니다 영육간 건강하시기를 기도 부탁드립니다 (수녀님 피정 2월11일~19일)
 이임일 : 2019년 2월 24일, 교중미사 후
 가시는 곳 : 전남 영광 (기쁜우리지역 아동센터)

◆ **설날 2월5일(화) 미사시간(오전11:00시입니다)**
 2월4일(월), 6일(수) 미사 있습니다
 2월4일(월), 6일(수) 사무실 휴무입니다

◆ **성시간 2월7일(목) 저녁미사 중**
 2월 주제 : 향주삼덕(희망) 루카 18,18-27

◆ **주일학교 등록 안내 (2019년도)**
 대상 : 초등부 (6세~6학년), 중고등부 (중1~고3)
 모집기간 : 1월13일(일)~3월3일(일)까지
 문의 :초등부교감 김정아(루피나) 010-4944-4222
 중고등부교감 김동영(안토니오) 010-4711-7414

◆ **첫영성체 (부모와 함께 하는 가정교리) 신청**
 대상 : 초등학교 3~6학년
 모집기간 : 1월13일(일)~2월23일(토)까지
 문의 :초등부교감 김정아(루피나) 010-4944-4222

◆ **군자성당 25주년 기념 다음 카페 개설**
<http://cafe.daum.net/gujacatholic>
 다음 - (군자성당으로 검색) 많은 가입 바랍니다
 문의 : 홍보분과장 윤명수 010-5013-9768

◆ **전입 교우 환영합니다 (1월)**

성,본명	주소	구역
배철곤 마태오	거모동 1670-2 양지마을 101호	거모3
김정자 세라피나	신길동 휴먼시아 7단지 707동 402호	휴먼7

단 체 모 임

- ◆ 쉼 기도회 매주 금요일 미사 후(강당)
- ◆ 울뜨레야 2월3일(일) 교중미사 후
- ◆ 전례위, 제대회 2월7일(목) 저녁미사 후
- ◆ 남, 여 소공동체 2월10일(일) 교중미사 후

주일미사(지난주) 참례현황(신자수1,470명)

미사 시간	어린이 오후4시	(토) 오후7시	(주일) 오전9시	(주일) 오전11시	합계
참례자		134	138	257	529명 35.26%

교무금 납입 현황

**총 납부액
9,374,000원**

【우리들의 정성】

- * 교무금(과년도 교무금 포함) 2,705,000원.
- * 주일헌금 2,092,000원 * 2차 헌금 638,000원
- * 건축헌금 1,215,000원 * 감사헌금 익명 10만원

교무금 은행납부 계좌번호	【예금주 : 수원교구유지재단】 새마을 금고 3736-09-002213-1 【예금주 : 군자성당】 신한 03227-12-001767
빈첸시오회 후원 계좌번호	【예금주 : 수원교구유지재단】 새마을 금고 3736-09-001548-4



군포성당

(103위 한국 순교 성인)

158-33 군포시 금당로 146번길 17(재궁동)
<http://cafe.daum.net/kunpocatholic>

주 임 : 이 용화 프란치스코
 보 작 : 김 태현 토마스 아퀴나스
 수녀원 : 456-4339 이 파비아나 수녀
 총회장 : 010-4220-5438 민병수 마르띠노
 연령회 : 010-4842-4340 홍 엘리사벳
 사무실 : 456-4333/4 , Fax: 452-4363

미사	주일	일반 : 토 19:30, 주일 06시, 11시 중고등부 09시, 초등부 16:00, 청년 19:30		매주 금요일은 반모임의 날 성가: 48 복음 루카 5, 1-11	유아세례 매월 첫째 토요일 오후 4시
	평일	월 : 06시, 화 : 10시, 19:30, 수 : 06시, 10시, 목 : 10시, 19:30, 금 : 06시 토: 10시			
안내	모이면 기도하고, 흠여지면 전교하자!		① 주일 미사 안 빠지기 ② 가족이 함께 모여 기도하기 ③ 한달에 한번 고백성사 보기 ④ 예비신자 인도하기		



주 님 - 당 신 말 씀 은 영 이 며 - 생 명 이 시 읊 니 다.

◆ 특별헌금 - 이번 주 : 사제 양성 후원 (02/03)

다음 주 : 성소후원회 후원 (02/10)

◆ 설날 미사 및 연휴 사무실 근무 안내

- * 2/05(화) 06:00, 11:00
- * 미사 40분 전부터 조상들을 위한 연도를 바칩니다
- * 미사때마다 합동으로 조상들을 기억하므로 미사에물을 미리 준비하시어 봉헌하시기 바랍니다.

월/일(요일)	2/04(월)	2/05(화)-설날	2/06(수)
미사시간	06:00(○)	06:00(○) 11:00(○)	06:00(×) 10:00(○)
사무실 근무시간	휴 무	06:00 ~ 12:00	휴 무

◆ 본당 가정주일 - 2/03(연중 제4주일)

- * 가족이 함께 미사에 참여하고 교리를 배웁니다
- * 부모들이 교사가 됩니다 (교리 : 청년월보 참조)

◆ 문희중 주교님 본당 사목 방문

- * 일시 : 2/17(주일) 11:00

◆ 2019년 첫 영성체

- * 대상 : 초등부 3학년 ~ 6학년 첫영성체 하지 않은 어린이
- * 신청 : 2/03(주일) ~ 2/17(주일)
- * 접수 : 주일 16:00 미사 후 30분간 본당 현관 로비
평일 사무실에서 접수
- * 담당 : 이두혁 세라피노 (010-4534-1526)

◆ 초등부, 중고등부 주일학교 등록 신청

- * 기간 : 2/03(주일) ~ 2/24(주일) 4주간
- 주일 매 미사 후 본당 로비(새벽미사 제외)
- * 등록비 : 자녀 1명 - 4만원, 자녀 2명, 3명 - 7만원
- * 초등부 문의 : 이지혜 안나 (010-4934-5135)
- * 중고등부 문의 : 이민우 요셉 (010-5392-4627)

◆ 전신자 성경 이어쓰기

- * 본당 로비 103카페에 준비돼 있으니 기도하는 마음으로 자유로이 성경을 쓰시기 바랍니다.
- * 일시 : 2/10(주일) ~

2019년 A그룹 예비신자 입교안내

입교 기간 : 2/17(주일) ~ 4/14(주일)

목표 인원 : 70명

◆ 전입을 환영합니다

구역, 반 세대주 전본당 주소
 재궁3 2-1 윤복례 마리아 금정 신원@ 101-1502
 오금2 2-5 장영원 쿠니베르도 범계 윤곡@ 340-1001
 재궁2 4-1 김봉석 베드로 복음화 주궁@ 122-1304

◆ 주간 계획 02.04(월) ~ 02.10(주일)

내 용	날 짜	시 간
상임위원회	2/06(수)	19:00
성시간	2/07(목)	저녁 미사 후
빈첸시오회	2/07(목)	저녁 미사 후
복사단 자모회	2/09(토)	10시 미사 후
재정관리 월례회	2/10(주일)	11시 미사 후
평단협 월례회	2/10(주일)	11시 미사 후
교육분과 월례회	2/10(주일)	11시 미사 후
생명환경 월례회	2/10(주일)	11시 미사 후
사회복지 월례회	2/10(주일)	11시 미사 후

◆ 우리의 정성 01/22 ~ 01/28

교무금	주일 헌금	감사 헌금
9,465,000	1차: 3,690,500 2차: 1,543,000	400,000

◆ 주일 미사 참례자 및 전례 담당

신자수 : 5,145	주일미사 참례자 : 1,223
주간 신자 증감 : 3	전입 : 9 전출 : 6
전례담당	이변주 : 군포1지역 4구역 다음주 : 군포1지역 5구역

진평 세무 회계	고기능성 신발	다슬기 해장국	제갈공명 바둑학원
부가세·소득세·법인세/ 세금신고/양도/상속/ 중여/세무상담 산본역 3번 출구 ☎1522-5798 대표세무사 이동현(모세)	퇴행성 무릎 관절에 좋은 신발 ●니락스 ●페릭스 ●디소마 군포지점 군포 자구대 옆 ☎346-6188 / 010-9765-0344 김철자(리드비나) 김종서(프란치스코)	다슬기 해장국 다슬기 생채탕 다슬기 액기스(공장 직영) 산본 원광대 병원 신관 뒤 ☎ 010-5417-9438, 399-9438 김 태 연(로사)	집 중력, 사고력, 바른 예절 교육 상담 : 391-7787 010-3646-6011 서승연(세살마)

천주교를 알고자 하시는 분은 이웃 천주교 신자들 또는 사무실에 문의 바랍니다.

미 사 시 간		 궁리성당 (한국의 순교성인)	주임신부 : 이용규(프란치스코) 총 회 장 : 양춘모(마리아) ☎ 010-4129-5397 연령회장 : 황형배(루카) ☎ 010-4726-5080 사제관 : ☎ 031-667-4150 사무실 : ☎ 031-667-4151 팩 스 : ☎ 031-667-4145
토	19:30(특전)		
주일	07:00	경기도 평택시 고덕면 궁2길 44 http://cafe.daum.net/kunglove 2019년 2월 3일 연중 제4주일	
	10:30(교중)		
평일	월	06:30	
	화, 목	19:30	
	수, 금	10:00	
	성시간(목) 성모신심(토)	매월 첫 주	

○ **오늘은 교구내 사제 양성을 위한 2차**

봉헌이 있습니다.

○ **설 연휴 미사 안내**

2월 4일(월)	미사 없음
2월 5일(화)	10:30 합동 위령 미사
2월 6일(수)	미사 없음

- 2월 5일 설날에는 합동위령미사 예를 있습니다.

- 2월 6일~7일 사무실 업무 없습니다.

○ **환자 영성체, 성시간, 성모신심 미사**

- 환자 영성체 : 2월 7일(목) 10:30
- 성시간 : 2월 7일(목) 19:30 미사 후
- 성모신심 미사 : 2월 9일(토) 10:00

○ **교무금 납부 및 책정**

- 미납된 2018년도 교무금 납부 및
- 2019년도 교무금 책정 부탁드립니다.

○ **본당 청소 담당 구역**

날짜	청소구역	날짜	청소구역
2/3	궁리	2/10	동고

○ **평일/주일 미사참례자 (1/21~1/27)**

요일	월	화	수	목	금	토	주일	계
인원	12					44	178	234

○ **수입 • 지출 현황 (1/21~1/27)**

수 입		지 출	
과 목	금 액	과 목	금 액
전주 잔액	32,618,882	주방기기구입	6,930,000
미사예물	290,000	보일러수리	4,300,000
교무금	1,365,000	주방가스배관	900,000
주일헌금	838,000	국민연금	264,860
과년도 교무금	1,420,000	4대보험외	355,010
해외원조 2차	323,000	유류비	50,000
감사헌금	100,000	세금	109,530
대리저금통 및 기타	730,280	기타잡비	6,970
금주수입	5,066,280	금주지출	12,916,370
현재 잔액 24,768,792 원			

○ **단체별 모임 일정**

2월 3일(일)	울뜨레아(13:00)
2월 9일(토)	제대회(18:30)
2월 10일(일)	연령회(11:30)



☞ 미사 시간		 S. Catherine Church	<h1>권선2동 성당</h1> <h2>시에나의 성녀 가타리나</h2> <p>수원시 권선구 권선2동 1351번지 (동수원로 25번길 1)</p> <p>http://cafe.daum.net/gokinri</p>	주임신부	박 경 훈 요셉
월	오전 6시			총 회 장	박수덕 알렉산델 010-5350-7961
화,목	오후 7시 30분			연령회장	정소리 요한 010-5392-0661
수,금	오전 10시				
토	성모신심: 첫째주 오전 10시 저녁(청년)미사: 오후 7시 30분				
주일	교중미사: 오전 10시 30분 학생미사: 오후 5시			사 무 실	031-234-3284
예비신자교리: 주일 오전 9시					

*** 성전건립을 위한 건축헌금 13개월 봉헌과 묵주기도 바치기, 토끼저금통 모금에 동참합시다.***

■ 주일 헌금 봉헌

- 금주(2월 3일): 사제양성후원 특별헌금
- 차주(2월 10일): 만원 주일

■ 설 합동 위령미사 [미사시작 25분 전 연도]

- 일시: 2월 5일(화) 오전 11시
(세상을 떠난 조상들과 모든 연령들을 위한 합동미사입니다.)
- 합동미사에물은 미사 전에 봉헌하시고 귀향하시는 분들은 미리 사무실에 봉헌하시기 바랍니다. (기부금 등록을 원하시면 교무금 책정자명/세례명/구역 등을 정확히 기록하시기 바랍니다. 불명확 건은 제외됩니다.)

■ 설 전/후: 2월 4일(월), 6일(수)은 미사가 없으며 사무실도 휴무입니다.

■ 2월 성시간

- 성시간: 2월 7일(목) 저녁(7시 30분) 미사 후

■ 2월 병자 영성체 일정

- 일시: 2월 13일(수) 오전 10시 미사 후
- 접수: 각 구역장님은 변동사항을 2월 10일(주)까지 사무실로 접수하시기 바랍니다.

■ 2019년본당 척사대회 (본당주차장 주차금지)

- 일시: 2월 17일(주) 교중미사 후 ~ 오후 4시
- 장소: 본당 주차장, 가타리나 교육관
- 내용: 구역별, 팀별 대회(식사 및 상품 시상)
(당일 주차는 성당 외부에 하시기 바랍니다)

■ 성지 가지 수거

- 수거기한: 3월 3일(주)까지.
- 수거장소: 본당사무실 앞 수거함
- 기한일 까지 보관중인 성지가지는 비닐봉지를 제거하고 수거함에 넣어 주시기 바랍니다.

■ 2019년 1학기 여정 성경공부 일정

- 개강: 3월 6일(수) 10시40분~12시30분 (매주)
- 과목: 시서와 지혜서(수강비: 2만원, 교재비별도)
- 장소: 가타리나 교육관
- 문의: 교육분과장(010-9452-5701)

■ 2019년도 교무금 건축헌금 약정서 제출

- 2019년도 (교무금+건축헌금) 약정서가 사무실에 비치되어 있습니다.
- 전년과 동일 금액이라 하여도 꼭 작성하여 (교무금 책정자명으로) 제출하시기 바랍니다.

■ 본당 이마트 마일리지 적립 방법

- 권선2동 성당 마일리지 (적립 번호: 174번)
1. 스마트폰 앱(이마트)에서 174★권선2동성당 선택 등록 후 적립 (타지역점포 구매 건도 적립 가능)
 2. 수원점(서비스센터)에서 지역단체 마일리지적립
 3. 영수증 적립은 성전입구 우측 보관함에 넣어주세요

■ 구역별 전례봉사 및 청소봉사

주 일	전례·봉사구역	청소 봉사 일시
2월 3일	아이파크3구역	2월 1일(금)10시 미사 후
2월 10일	삼성 구역	2월 9일(토) 10시



주 님, 제 입 은 당 신 구 원 의 행 적 을 이 야 기 하 리 이 다.

연세아이엘 소아청소년과	임광문고	알라딘 펫	권선한의원	주보 광고 문의
일요일.공휴일 진료 (전문의4인/주차가능) 독감예방 접종 진료시간: 평일(9~7시) 일. 공휴일(10~2시) 권선동 롯데마트3층 토이저러스위층/온수골아래 ☎ 225-8677 원장:김교룡 로마노 서정호 멜키울	500평 대형할인서점 배달: 5만원 이상(주문) 위치:호원고옆 임광A상가 주차:매탄동 임광A단지내 초,중,고 문제집전문 ☎ 235-4730~1 이 명희(로사)	애견용품 할인매장 용품.미용.놀이방 교배.호텔.목욕.분양 곡반정동516-8 아이파크/파리바게트 옆 ☎070-7717-8949 010-2872-4513 김영옥 (스콜라스티카)	진료:사상체질,소아과 내과,불임/난임,비만 신경정신과,산재,교통 특진:성장아토피,구안와사 진료:(평)오전9~오후7 (토)오전9~오후5[일]휴무 권선시장앞/세권로186 ☎ 238-8666~7 강길성(프란치스코)	☎ 234-3284



천주교 권선동성당

하늘에 올림을 받으신 성 마리아
gwonseondong catholic church



www.ksmaria.org
e-mail : gwonseon@casuwon.or.kr

주임신부 : 이 찬 종(요셉)
보좌신부 : 함 영 수(가브리엘)
총 회 장 : 한 성 우(프란치스코)
수녀원 : 한국순교복자수녀회
대표전화 : 237-8845
F A X : 237-8849
연령회장 : 010-7314-5635
가정간호사 : 010-7940-8775
16551 수원시 권선구 권선로 830

+ 전 신자 영성 운동

+ 예수기도 바치기

“주 예수 그리스도님 ()에게 자비를 베푸소서”

+ 자비의 시간(오후3시) 함께 기도하기

+ 한 박자 쉬기

화요일 : 성경과 소공동체의 날 - 성경 공부와 이웃을 통해 하느님 만나!

수요일 : 면담의 날 - 신부님, 수녀님과 면담을 하고 싶다면 바로 오늘!

목요일 : 방문의 날 - 수녀님들이 방문기도 하는 날, 원하시는 분 신청!

금요일 : 영성의 날 - 성체조배를 통해 예수님과 대화하는 날(15시)

토요일 : 화합의 날 - 공동체가 주일을 함께 준비하는 날

주 일 : 천교의 날 - 우리 주님과 함께 천교를 통해 일치를 이루는 날!

■ 화답송



주 님, 제 입은 당신 구 원 의 행적을 이야기하 리 이 다.

■ 수녀님 환영합니다.

저희 본당에 부임하신 윤미선(레지나) 수녀님을 진심으로 환영합니다. 영육간의 건강을 위하여 기도 드립니다.

-영적예물: 미사영성체 1회, 주모송1회, 묵주기도5단,

수도자들을 위한 기도 1회, 화살기도 1회, 희생1회

-환영식: 2월 3일(주일) 오전 11시 미사 후

■ 설 합동위령미사

오는 2월 5일(화)은 설 명절입니다. 돌아가신 부모,

형제들을 위한 합동위령미사를 봉헌해 주십시오.

합동위령미사 예물은 고향으로 가시는 분은 귀향 전에

사무실에 신청하시고, 당일 미사에 참석하는 분은 미사

중에 봉헌함에 봉헌하여 주십시오.

2/4(월)	미사없음
2/5(화) 설날	06:00(합동위령), 11:00(합동위령)
2/6(수)	미사없음

■ 성지(가) 회수

작년 성지주일에 나눠드린 성지(가)를 본당 사무실에 내주시기 바랍니다. (3월 3일(주일)까지)

■ 성령 기도하는 2월5일(수) 설 연휴 관계로 쉽니다.

■ 지역장 월례회의는 2월5일(화) 설 연휴 관계로 쉽니다.

■ 지속적인 성체 조배회는 설 연휴 (4~6일) 동안 쉽니다.

■ 연령회 2월 월례회의는 쉽니다.

■ 예비 신자 대부모님 만남의 날

- 일 시: 2월 17일(주일) 오전 9시 30분

- 장 소: 지하 대강당

- 대 상: 2018. 9. 30. 입교자 및 대부모

■ 유아세례, 병자영성체

유 아 세 려 :	3월 2일(토)	오후 5시 30분
병자영성체 :	3월 8일(금)	오후 2시
성 시 간 :	2월 7일(목)	오후 8시

■ 2018년도 남소공 우수 형제구역 선정

- 대상구역: 솔밭한성, 동아, 효원, 4지구 우남, 3지구
써미트빌, 3지구 우남, 3지구 대우, 임광1, 임광3,
솔밭백산, 4지구 주공3, 두산 (총 12개 구역)

※ 2월 월례회의시 시상합니다.

■ 중고등부 주일학교 등록 신청 안내

- 대 상: 중1학년~고3학년

- 등록기간: 2월 3일(주일) ~ 3월 2일(토) 사무실

- 등록비: 1인 2만원, 2인 등록 시 3만원
(셋째부터 무료)

- 자모회비: 1만원 (한 가정당 1만원이며, 연1회
납부/자동가입)

- 개학식 및 입학식: 3월10일(주일) 오전9시 미사 중

■ 초등부 주일학교 등록 신청 안내 (본당 소식란 참조)

■ 가톨릭 그룹성서 모집 (본당 소식란 참조)

■ 2019년 1학기 일반어정 성경공부 (본당 소식란 참조)

■ 2차 헌금: 이번주(2월 3일) 사제양성후원금

■ 우리들의 정성 (1/21~1/27)

교 무 금:	17,372,000원
주일헌금:	8,366,400원
2차헌금(해외원조주일):	6,016,000
연령회 봉헌금:	1,000만원
감사헌금:	최미자/10만 심규탁/10만 남다현/5만 박광진/100만
김영남/1만 익명/100만	
제 대 꽃:	심규탁/5만 송명종/5만 익명/5만
제 대 초:	김신일/4만 박명아/3만 손정식/10만 임미선/5만
윤완섭/2만 김경애/4만 심규탁/5만 권복희/3만	
권혁준/3만 전병길/10만 익명/3만 송명종/10만	
이정자/2만 모현희/10만 이수영/2만 안웅용/10만	
권경숙/5만 성순자/3만 송정부/2만 이보리/2만	
익명/5만 김남중/10만 문병섭/3만 정예석/3만	
장금용/2만 조성오/1만 이진식/1만 이준혁/1만	
서순례/2만 이효진/2만 김상라/10만 임병진/5만	
익명/5만	

■ 미사시간

월 : 06:00, 화~목 : 10:00, 19:30, 금:06:00, 10:00, 토 : 10:00, 16:00(초등부), 19:00

주일 : 06:00, 09:00(중, 고등부), 11:00(교중미사), 16:00, 19:00(청년), 21:00(직장인)

예비자 교리시간 주일 09:30, 수, 목 : 10:00, 20:00, 학생 : 주일 10:00

본당 사무실 업무시간 안내 월요일, 공휴일 : 휴무, 화요일~토요일 : 09:00~20:00 주일 : 06:30~22:00



(아기 예수의 성녀 데레사)
금정성당
15811 경기도 군포시 당산로 192번길 28
(금정동 699번지)
E-mail : kumjung@casuwon.or.kr(사무실)

주임신부 : 전 현 수 (마티아)
전교수녀 : 윤 마리아, 차 글라라

주임신부	452-3080	수녀원	458-2010
전 화	455-2010, 455-2631, 2		
	(070-4047-2380, 2381)		
	(FAX) 455-2044		
연령회장	강석근(요한) 010-5342-8400		

미사 시간	요일	주 일	월	화•목	수•금	토	병자영성체	유아세례
		09:00 (일 반) 11:00 (교 중) 19:00 (청 년)	06:00	19:30	10:00	15:00 (초 등 부) 19:00 (중 고 등 부) 첫 주 10:00 (성 모 신 심)	매 일 첫 수 요 일 오후 2 시 부 터	작 수 월 둘 째 토 요 일 16:00

2019년도 교구 사목 표어
사목 실천 목표

신앙의 기쁨! 젊은이와 함께!
젊은이를 위한 통합사목 실현!

기해(己亥)년 설날을 맞아
주님의 은총과 평화가 모든 가정
에 함께 머무시기를 기도드립니다
-주임신부-

❖ 오늘은

☞ 2차봉헌 - 사제양성후원헌금

❖ 금주간에는

☞ 설미사 - 5일(화) 10:30

- 설 미사는 조상님들을 위한 위령함동미사로 봉헌됩니다. 함동미사예물은 미사 전 봉헌함에 봉헌하여 주시기 바랍니다.

<설 연휴기간>

	미사시간	사무실
4일(월)	06:00	휴 무
5일(화)/설	10:30 (09:45부터 연도)	미사 전 후만 근무
6일(수)	미사 없음	휴 무

☞ 성시간 - 7일(목) 저녁미사 끝

☞ 초등부 개학미사 - 9일(토) 15:00

☞ 유아세례 - 9일(토) 16:00 <8일까지 신청>

* 신청서, 주민등록등본, 초값2000원, 감사예물

❖ 다음주일(10일)에는

☞ 연령회 - 교종미사 후 연도실에서

❖ 본당 척사대회

- 일시 : 2월 17일(주일) 교종미사후
- 장소 : 지하 다목적실, 마당, 주차장

❖ 2월 병자영성체

2월 병자영성체는 2월 20일(수) 오후 2시부터 있습니다.(19일까지 신청)

❖ 주일학교 등록

- 등록기일 : 2월 24일(주일)까지(교사 혹은 사무실)
- 등록비 : 초등부 30,000원 / 중고등부 없음
(등록비는 교재비 및 간식비로 사용됩니다)
- * 초중고등부에 3자녀 등록시 초등부 1자녀 무료

❖ 지난 주일(27일) 미사 참례자수

토19시	9시	11시	19시	계
134	215	330	139	818

❖ 전례담당

연중 제4주일 (2월 3일)	9시 일반미사	한얼 1 구역
	11시 교종미사	중앙 3 구역
연중 제5주일 (2월 10일)	9시 일반미사	한얼 2 구역
	11시 교종미사	중앙 4 구역

❖ 우리들의 정성 (1/24-1/30) (감사합니다!)

교 무 금	6,120,000원	주일헌금	3,178,235원
감사헌금	180,000원	2차헌금	714,500원
제대초헌금	1,810,000원	(누계 3,520,000원)	

* 교무금은 신자의 의무! 세대별로 책정하여 봉헌합니다!

주임신부	홍 창 진 (요한보스코)	 <div>성 유대철 베드로</div> <div>기산성당</div> <div>E-mail : gisan@casuwon.or.kr http://cafe.daum.net/casw-gisan (18387) 경기도 화성시 기산로 63</div>	미 사 시 간			
총회장	김조관(세례자요한) 010-7383-0920		주 일	토요일 19시 (중고등부) 09시 (초등부) 11시 (교중), 18시		
연령회장	김근배(요셉) 010-2464-2921		월	06:30	화. 목	19:30
사 무 실	031-226-2800 Fax 226-2810		수, 금	10:00		
			첫 토	성모신심미사 10:00		
		첫 목	성시간 (저녁미사 중)			

✚ 오늘 사제양성후원 특별헌금입니다.

✚ 다음 주일 건축기금마련 특별헌금입니다.

■ 설 명절 합동 위령 미사

일자	시 간
설날 2/5(화)	11시 미사 (미사중 분향, 10시 연도)
2/4(월), 2/6(수)	미사 없음
. 합동예물은 2/3(주일)까지 접수합니다. . 조상님들과 세상을 떠나신 분들의 영원한 안식을 기원하는 합동 위령 미사입니다. 정성껏 준비하신 예물봉투에 성명, 세례명, 금액 기입 바랍니다.	

KBS 2, 그녀들의 여유만만

출연자 : 홍창진 신부님

주 제 : 명절 후유증

방송일시 : 2019년 2월 7일(목)오전 9시40분

정/월/대/보/름/ 민/속/놀/이

2월17일(주일)교중미사 후

마을별 팀대항전

(본당공동체의 친교와 일체에 많은 관심과 참여바랍니다.)

■ 총회 : 2/17(주일) 오전 10시

. 대상 : 구역장, 반장, 각 분과장 및 단체장

■ 성시간 : 2/7(목) 19:30분 저녁미사 중

■ 소공동체 월례회의 : 2/9(토)10시

구역장, 반장들께서는 참석 바랍니다.

■ 성탄반 세례자 첫고해성사 : 2/10(주일) 10시

고해 성사 후 교우금 책정 바랍니다.

타본당 교우들은 관할 본당으로 교적정리 바랍니다.

대부모님들의 관심 부탁드립니다.

■ 단체회합

. 청소년위원회 : 2/9(토) 저녁미사 후 교사실

. 연령회 : 2/10(주일) 교중미사 후 방주

. 율뜨레아 : 2/10(주일) 교중미사 후 교리실

■ 교우금 / 건축헌금 납부

교우금은 하느님의 은총에 대한 감사의 봉헌이며, 나를 위한 지출에 앞서 봉헌해야 하는 신자로서의 거룩한 의무이자 권리입니다. 교회운영과 하느님 사업에 쓰여지는 교우금 납부에 교우들께서는 동참해 주십시오.

※ 교우금/건축헌금 납부 계좌

우리은행 1005-901-115359, 예금주:(재)천주교수원교구

2019년 교우금 책정율 24.3% (801세대중 195세대)

■ 빈첸시오 후원회비 접수 및 회원 모집

. 첫째, 둘째주일 미사 전,후 회비접수, 회원모집

. 매월 셋째주 목요일 저녁미사시 후원회원들을 위한 생미사 봉헌됩니다.

. 어려운 이웃돕기 사랑의 동전 모으기와 헌옷, 가방, 벨트, 커튼, 신발, 누비이불, 냄비, 후라이팬, 소주, 맥주병, 신문, 책, 알루미늄캔 등 수거

[빈첸시오 후원회원님께 감사의 선물을 준비하였으니 수령해 가시기 바랍니다.]

■ 2019년 미사예를 봉헌금 기부금 처리됩니다.

■ 베드로 카페 봉사자 모집 : 016-9511-0423

■ 성가대 단원 모집 : 단장 010-8665-1363

■ 가톨릭성가는 수정. 보완된 성가책 사용합니다.

(교중미사 전 미사곡 연습합니다.)

■ 2019년 주보간지 변경

교우금/ 건축금/ 감사헌금 납부 현황은 월 단위로 성명만 게재하며 납부금액은 교우금 통장으로 확인 바랍니다.

월 수입/지출계산서 월 1회 게재합니다.

■ 주일미사 참례현황

주일 (1/27)			
학생 (토 19시)	어린이 (09시)	교중 (11시)	저녁 (18시)
58	104	250	87
참례인원	499	참례율	23.9
전체신자수	2,085 / 800 대		
1/20 참례현황		521명	

미 사 시 간		천주교 수원교구 기안 성 바오로 성당 Gian St. Paul Catholic Church	주임신부 : 안준성 (마티아) 전교수녀 : 조 (마리 필립보) 이 (마리 마르크) 총회장 : 윤종기 (요한세례자) 010-7114-2971 연령회장 : 오규택 (스텍파노) 010-2680-6462 연령회 부회장 : 오영수 (사도요한) 010-3722-1644
주 일	토요일저녁주일미사 : 오후 7:00 (어린이와 함께하는 가족미사) 주일 오전 09:00 (중, 고등부) 11:00 (교 중) 주일 저녁 7:30		
평 일	성도신심미사 : 매일 첫토요일 오전10시 월 : 6:00 (백병미사) 화, 목 : 저녁 7:30 수, 금 : 오전 10:00 고해성사 : 매 미사 시작 20분 전	18338 경기도 화성시 기배로 43번길 40 사무실 : 223-6691 사제관 : 223-6693 수녀원 : 070-4047-0501	<input type="checkbox"/> 병자영성체 : 매월 첫째 (목) 10:00 <input type="checkbox"/> 유아세례 : 분기 말 둘째 토요일 14:00 <input type="checkbox"/> 예비자교리 : 매주일요일 아침 09:30

● 초등부 : 토요일 오후 5시 [교리와 미사] ● 중,고등부 : 주일 오전9시 [미사와 교리]



- 사제양성을위한 특별헌금 (2월3일)
- 성전건축을 위한 특별헌금 (2월10일)

■ 주간 회의 및 행사 안내.(2/3-2/9)

- 소공동체회의 : 2월3일(주일) 교중미사 후
- 병자영성체 : 2월7일(목) 오전10시
- 성시간(성체강복) : 2월7일(목) 저녁미사 후

■ 주간 회의 및 행사 안내.(2/10-2/16일)

- 울뜨레야 : 2월 14일(목) 저녁미사 후
- 꾸리아 : 2월 15일(금) 저녁8시

■ “설” 합동 위령미사 및 예불봉헌 안내.

- 일 시 : 2월5일(화)
아침 07:00, 오전 10시30분 2대 봉헌.
- 민족 고유의 명절인 “설” 을 맞이하여 하느님께 감사드리며, 먼저 세상을 떠나신 조상님들과 친척, 형제들을 위한 합동위령미사를 봉헌합니다.
- 미사예물은 봉헌자와 봉헌액을 기재하신 후 미사 봉헌예절 때 봉헌하여 주세요.
- 봉헌때 합동미사예물을 준비하지 못한 분은 헌금으로 봉헌하여 주시기 바랍니다.
- 미사30분전에 나오셔서 돌아가신 분들을 위한 연도 함께 기도하여 주시기 바랍니다.

■ 평일미사 없습니다. (2월6일) 수,

- 설 연휴관계로 2월6일(수) 평일미사가 없습니다.
- 착오 없으시길 바랍니다.

■ 전입교우를 환영합니다. (1월1일 - 1월27일)

이 름	세 례 명	구역·반	이전본당
임영진	로사	신일 1-2	수원/풍산
안복희	오털리아	임광2-2	수원/감골
김우상	그라시아노	임광1-1	의정부/대화동
서경철	바오로	임광2-2	수원/오목천동

■ 초,중고등부 교사를 모집합니다.

- 교회의 미래인 청소년들의 신앙을 돌볼 사랑이 가득한 초,중,고등부 교사를 모집합니다.

■ 어린이 첫 영성체 신청안내.

- 대상 : 초3 - 초6 (주일학교 등록 필수)
- 기간 : 3월~6월 매주 토요일 - 신청비: 1인 4만원
- 신청기간 : 1/27(주일)~ 2월 중
- 문의: 교감 010-3057-2332

■ **본당 사무원(여) 및 관리장(남) 모집안내.**

- 공통 제출서류 : 세례받은지 3년 이상 된 자.
- 자필이력서(사진), 자기소개서, 주민등록등본, 교적 사본, 가족증서본. 타본당신자일 경우 본당신부님 추천서. 각1부.
- 사무원 : 나이35세미만 미혼.
- PC (한글,엑셀) 운영 능숙자,회계업무 가능한자.
- 관리장 : 나이 40세이하. 시설관리 가능한자.
- 봉사활동자각격 및 1종 보통 운전면허자.

☐ 우리들의 정성 (1/21-1/27)

내 용	금 액	내 용	금 액	내 용	금 액
교무임	6,160,000	주일헌금	2,348,000	해외원조	1,574,000
미사예물	930,000	건축헌금	3,080,000	감사헌금	150,000
건축헌금	한갑선, 임백만환, 조유환, 오성만환, 김근모, 삼성교회, 남승환, 이십만환, 이병길, 강판순, 김미영, 김진우, 마민호, 박종호, 허준, 강건주, 박승호, 김진성, 삼광교회, 장희순, 유영자, 각 이만환, 김병희, 마천환				
감사헌금	허준, 삼광교회, 김진성, 오성만환		기아, 배영국, 이십만환		

☉ 전례 주차, 청소봉사

구분	연중제4주일 (2/3)			연중제5주일 (2/10)			연중제6주일 (2/17)		
	특전	신창호	특전	박인혁	특전	김은화			
전례봉사 (주역)	9시	꾸리아 안영, 와우, 호성	9시	꾸리아 정선영	9시	꾸리아 정선영			
	11시	오영수	11시	우림구경	11시	임광1			
	저녁	김도경	저녁	김원재	저녁	박인혜			
주최/봉사 차별	즐거움의원전 은원교회	Pr.	사도들의모후 인광1교회	Pr.	평화의모후 인광2교회	Pr.			

퍼니퍼니 미술학원	OK 덩 펑 가 구	하오즈 동식당	안 경 나 라	파리바게트(보보쇼핑)
그리기, 만들기, 요리미술, 영어미술 5세-초, 중, 초년 정원제수업 차량로행가능 효행로 291번길47 기안성당 근처 ☎ 031-238-7034, 010-3068-9168 이르실(로시리아)	가구의 모든 것. 혼수가구 주문가구. 매월 특별행사 위치 : 기안동 20-188 ☎ 031-221-8862	독배기짬뽕. 참살탕수육 전문점 KBS-TV 생생정보통에 소개된 맛집 위치 : 신일유망골래식타운 옆 ☎ 031-225-1317, 226-5885 김봉희 (요섭피니)	봉담 최대 규모 젠물론트리, 카린 뷔급점 누진 디조점전문 위치 : 수원대앞 주황색 간판 ☎ 031-235-2046 010-2840-6388 정두수 (요한)	제빵/케이크/샌드위치/커피/음료 단체주문 및 정기급식 납품가능 위치 기안동 보보쇼핑파라 1층 ☎ 031-224-8201 홍운식 (레조과리호) 오양순 (그루아네스) 010-8579-8534, 010-3690-8535
자연연 건강원	효송정 반달 상점	통 고 자 통 차	윌연카 ALL&CAR	만 물 보 수 공 사
홍삼, 장어, 방어, 흑영소 양파, 호박, 배도라지즙, 생강즙 각종 건강식품 판매 ☎ 031-222-9112, 010-3722-1644 식품가공기능사 오영수 (사도유한)	전식 · 반죽 · 대형마트 · 이월가전 · TV 애드미라호텔 · 생활용품 오죽동점 314-6 (수원연대사거리) 이종덕 (바오로) 이은희 (바로니카) ☎ 031-292-2228 010-7757-8389	판매, 매입, 폐차 승용, 승합, 화물 자동차 상당 수원 평등 남수원매대민내재 알개 자동차 상사 ☎ 010-5755-2088 이달우 (바오로)	수입차, 국산차 정비 및 판공 도색, 세차 언더코팅, 유리막 코팅, 네비게이션, 블랙박스, 자동차 종합 서비스센터 (픽업 서비스, 방문 견적) 화성시 봉담읍 동화리 414-2 이지연(아가페) ☎ 010-4177-8787	집수리 / 인테리어 파라트 / 빌라 / 주택 / 상가 각종 보수 및 시공 ☎ 010-5244-2692 정기춘 (바오로)

교무금 봉헌계좌 신협 03227-12-000531, 건축현금 봉헌계좌 : 신협 131-019-987356 기안성당
입금자 표시 : 반드시 성명세례명으로 기재하여 입금바랍니다.

미 사 시 간 안 내			주임신부	유정수(루 카)
미사 30분 전 묵주기도			총 회 장	박광빈(에제키엘)
주 일	토요일저녁 주일미사	오후 7:30	연령회장	지숙 현(글 라 라) 010-5686-5109
	교중미사	오전 9:00	유아세례	3/2 (토) 10:00
	어린이미사	오전11:00	예비자교리	(주일)오전 10:00
평 일	화, 목	오후 7:30	환자영성체	마지막주(금)11:00
	수, 금	오전10:00		
	성모신심	첫주(토)10:00		



천주교 수원교구 기흥 성 바오로 성당

용인시 기흥구 고매로 43번길 12-15
전화 : 285 - 0362 / 팩스 : 285 - 0372

▶ 화답송 
주 님 제 입 은 당 신 구 원 의 행 적 을 이 야 기 하 리 이 다

✦ 이번 주 특별헌금 안내

이번 주는 교구 사제양성을 위한 특별헌금이 있습니다.

2019년 성모승천반 예비자 모집

< 입교식: 2월10일(주일)09시 >

* 문의: 선교분과장 010-3759-9402
(이성왕 토마스 아퀴나스)

✦ 설 명절 전례 안내

날 자	미 사	비 고
2월5일(화)	11:00	10:15 연도시작, 미사중 분향
2월6일(수)	미사 없음	

- 합동 미사 예물을 정성껏 준비해 주시기 바랍니다.
- 고향으로 가시는 분들은 미리 사무실에 접수 바랍니다.

✦ 매달 첫째주(2월) 미사 안내

날 자	미 사	전례 안내
2월7일(목)	19:30	성체현시
2월8일(금)	10:00	기일미사 (사전접수)

✦ 성경공부 개강(신청) 안내

과 경	첫 결 음	통 독
과 목	오 경	구약1-1
일 시	화요일10:00~12:00	목요일20:00~22:00
개강일	3/5(화)	3/7(목)
장 소	대강당	
수강비	2만원 (교재비 별도)	

✦ 서울대교구 성지순례 & 생명 미사

- 일 시 : 2/11(월) 13:00 성당 출발
- 장 소 : 절두산성지, 명동대성당(생명미사 참석)
- 대 상 : 레지오, 초중고, 첫영성체
- 참가비 : 5,000원
- 신 청 : 사무실 (285-0362) 및 주일학교 교감

✦ 초등부 주일학교 안내

- 졸업식 : 2/10(주일) 11:00 미사중
- 개학식 : 3/ 3(주일) 11:00
- 교사모집 : 우리 아이들의 행복한 신앙생활을 도와줄 분을 모집합니다. (문의 010-2421-4359)

✦ 현화회 명예회원 모집 및 회비납부 안내

- 회비납부 : 매월 첫째 주일(2/3)미사 전. 후
- 현화회원을 위한 미사 : 매월 첫째(금) 10:00

✦ 가톨릭 청년 성서모임 모집

- 과 정 : 창세기, 탈출기 (순차적 과정)
- 기 한 : 2/24(주일) 까지
- 문 의 : 이나래 리더아 (010-8715-3351)
- 모임시간 추후 협의

✦ 월례회의 및 모임 안내

단 체	일 시	장 소
교육분과	2/2 (토) 10:30	6교리실
사회복지분과	2/2 (토) 20:30	교육관 교리실
해설독서단	2/3 (주일) 10:00	대회의실
7, 8구역 형제회	2/8 (금) 19:00	오가네부대찌게
어린이복사단	2/10 (주일) 09:30	교육관 교리실
소공동체	2/10 (주일) 10:00	대회의실
상임위원회	2/10 (주일) 12:30	대회의실
울드레아	2/10 (주일) 18:00	대강당

✦ 지난주 미사 참례 현황(619세대/1,585명)

미사	토요저녁 19:30	연중제3주일(1/27) 09:00	연중제3주일(1/27) 11:00	참례 신자수	계(%)
참례자	83	189	215	487	30.7

✦ 봉사안내 - 전례, 청소, 주차, 토요일전

구분	연중제4주일(2/3)			연중제5주일(2/10)		
전례 (독서)	토요저녁 09:00	11:00		토요저녁 09:00	11:00	
	중고등부 6구역	초등부		중고등부 7구역	초등부	
청소	6구역(토,10:30)			7구역(토,10:30)		
주차 준전	신비체의 모후 Pr.			사도들의 모후 Pr.		
유아 돌봄	평화의 모후 Pr.			천사들의 모후 Pr.		

✦ 우리들의 정성 (1월21일 ~ 1월27일)

연중 제3주일 헌금	1,859,000
교구 해외 원조 주일 특별헌금	522,000
교무금	2,800,000
건축헌금	2,190,000
성소후원금	130,000
감사헌금	200,000
권형숙 소피아	100,000
황규룡 가브리엘	100,000

[지역 단체 마일리지] 이마트(보라점) : 67번

평일	월	06:00	천주교 수원교구 남 동 탄 성 당 (성당카페) (우)18487 화성시 장주기길 11(임시) 성당부지 : 화성시 장지동 617	주임신부 : 권오진(요셉) 사무실 : 031)8055-8116 FAX : 031)8055-8117 E-mail : namdongtan@casuwon.or.kr
	화,목 수,금	19:30 10:00		
주일	토	15:00 어 린 이 19:00 중 고 등		
	주일	09:00 교중미사 19:00 일 반		

2월 3일 연중 제4주일

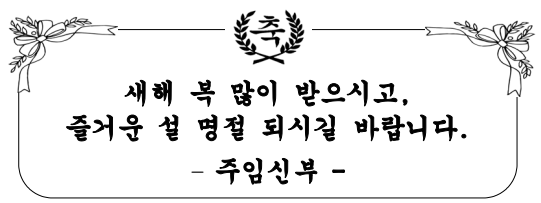

주 님 제 입 은 당 신 구 원 의 행 적 을 이 야 기 하 리 이 다

**새해 복 많이 받으시고,
즐거운 설 명절 되시길 바랍니다.**
 - 주임신부 -

♣ 오늘 2차 헌금은 사제양성 후원금으로 봉헌됩니다.

♣ 설(구정) 합동 미사 안내

- 2월 5일(화)은 민족의 대명절인 설입니다. 세상을 떠난 부모님과 조상님, 친척, 친지들을 기억하며 합동위령미사를 봉헌합니다. 고향에 가지거나 미사에 못 오시는 분들은 미리 미사 예물을 정성껏 봉헌해주시기 바랍니다.

일 시	시 간	비 고
4일(월)		미사 없음
5일(화)	9:00	설 합동미사
6일(수)		미사 없음

♣ 2월 전례안내

- 성시간 : 2월 7일(목) 저녁미사 후

♣ 주일 교중미사(9:00) 전,후 셔틀버스운행

- 버스 운행 시간표는 사무실 앞에 부착되어 있으니 확인하시기 바랍니다.
- ※ 미사 시간에 맞추어 운행함으로 배차시간보다 조금 일찍 나오셔서 대기 하시기 바랍니다.

♣ 반주자 모집 안내

- 평일(화) 19시 30분 미사
- 문 의 : 본당 사무실 031)8055-8116

♣ 구역 전례 및 청소 일정 안내

전례		청소	
2월3일	반도10차	2월2일	서희,자이파밀리에 반도9차,장지동
2월10일	금강1차	2월9일	금강4차,6편한세상 호반5차,르파비스

♣ 1월 27일 주일미사 참례 현황

신자 수	09:00 교중	19:00 일반	계(%)
1,799	252	113	365(20.2%)

♣ 우리들의 정성(1/21~1/27)

교무금	자동이체	금	2,830,000원
건축헌금	자동이체	금	790,000원
주일헌금	현금	금	2,312,000원

교무금 자동이체	신협 131-019-762299
건축헌금 자동이체	신협 131-019-762319
예금주: 남동탄성당 납부시 책정하신 분의 이름과 세례명으로 입금	

EM멘토 영어·수학 학원	그랜드 음악학원	동탄 호수 부동산	한솔 플러스 수학 공부방
동탄대로 198 드림타워 7층 ☎ 031-377-2530 강은미(엘리사벳)	이태리 국립음대 피아노과 졸업 예술고 대학 피아노과 출강, 차량운행 ☎ 031-376-3393 김정용(요한보스코), 박정은(비비안나)	동탄 여울 보건지소 옆 호수공원 인근 ☎ 010-7305-6713 김정임(아네스)	초·중 영어, 수학 전문 센트럴힐즈A 1848-103 ☎ 010-2488-9155 한주범(안드레아), 신진영(루시아)

천주교를 알고자 하시는 분은 이웃 천주교 신자들 또는 성당 사무실에 문의 하십시오.

<p>♣ 미사시간 및 교리시간 안내 ♣</p> <p>※ 토 - 17:00(토요일 주일학생미사)</p> <p>※ 주일 - 06:00 10:30 (교중미사) 19:00 (창년미사)</p> <p>※ 평일 - 월 06:00 수·금 10:00 화·목 19:30</p> <p>※ 예비자 교리 - 부활반 (수 20시 / 주일 09시) (선교분과 및 사무실에 문의 바랍니다.)</p>	<h1>남양성당</h1> <p>(노동자의 성 요셉)</p> <p>http://cafe.naver.com/namyangcatholic</p>	<p>주임신부 : 조 봉 익 (도미니코) 수녀 : 김 클라라, 권 그라시아 사무실 ☎ 356 - 2048, FAX : 357 - 5831</p> <p>총 회 장 : 홍 제 상 (토마스) hp 010 - 8763 - 2300</p> <p>연령회장 : 백 영 부 (프란치스코) ☎ 357-6438 hp 010-4325-6661</p>
-------------------------------------------------------------------------------------------------------------------------------------------------------------------------------------------------------------------------------	-----------------------------------------------------------------------------------------------------------------------------------	--------------------------------------------------------------------------------------------------------------------------------------------------------------------------------------------------------------------



주님 제 - 입 은 당신구 원의 행적을 이야기하리 이 다

◆ 수녀님 환영합니다!

* 1월30일(수)자로 김 클라라 수녀님과 권 그라시아 수녀님께서 오셨습니다. 저희 본당에 오신 두분 수녀님께서 저희들과의 새로운 삶 안에서 행복하시길 우리 모두 기도합니다.

◆ 설 합동미사

* 2월5일(화) 설날을 맞이하여 조상님들과 세상을 떠나신 분들의 영원한 안식을 기원하는 합동 위령미사로 봉헌됩니다. 고향에 가시는 분들은 미사에물을 사무실에 미리 봉헌해 주시기 바랍니다.

◆ 설 미사안내

일 정	미 사	
2월5일(화) 설	연도	10시
	미사	10시30분
2월6일(수)	미사 없음	

◆ 2019년 남양성당 주일학교 등록안내

* 신청기간 : 1월26일(토) ~ 2월16일(토)까지

* 대 상 : 6세 ~ 고등학교3학년까지

* 등록비 : 1인3만원, 2인이상 5만원

* 교재비 : 1인 10,000원(고3제외)

※ 주일학교 등록을 하지 않으시면 주일학교의 어떤 행사에도 참여할 수 없습니다.

* 문 의 : 010-3404-6975

◆ 2019년 첫영성체 대상자 신청안내

* 대 상 : 초등3학년 ~ 초등6학년까지

* 신청기간 : 2019년1월19일~2월16일
토요일 오후5시 미사 전.후

* 첫 모임 : 2월23일(토) 미사 후

* 장 소 : 영성관 지하

* 문 의 : 대표교사(010-9066-7386)

◆ 발안 봉사자 개강미사

* 일 정 : 2월8일(금) 성당 19시10분 출발

◆ 그룹성경 개강미사 및 첫모임

* 일 정 : 2월12일(화)19시30분미사

* 첫모임 : 미사 후 지하식당(그룹별)

◆ 사랑나눔 책사대회

* 일정 : 2월24일(일) 교중미사 후

※ 책사대회에 서로 나눌 후원물품을 봉헌 받으오니 교우님들의 많은 협조 바랍니다.

◆ 2019년 여정 및 그룹성경 모집

* 여 정 - 마태오

* 그룹성경 - 창세기(주,야), 탈출기(주,야)
마르코(주,야), 요 한(주,야)
이사야(주,야), 마태오(주,야)

※ 문 의 : 교육분 과장 (010-4704-3750)

◆ 특별헌금

* 사제양성후원 : 2월3일(일)

◆ 미사 참례율

일 정	전신자	미사참례자	미사참례율
1/27	2903	997	34%

◆ 우리들의 정성

내 용	1월20일	1월13일
연중제3주일	3,132,000	2,919,000
해외원조주일	1,569,500	
교 무 금 (1.21~1.27)	48세대 4,810,000	55세대 4,405,000
건축헌금 (1.23~1.30)	1,555,000	
	20,000	배천순
	30,000	안국균
	50,000	김남수 황영찬
	100,000	노은영
감사헌금 (1.23~1.30)	200,000	임동수
	30,000	이해각
	50,000	배춘순
	100,000	최영숙
	200,000	임동수

※ 건축헌금 계좌 안내 (농협 207076-55-004171)

※2월 성당청소 및 미사 안내와 전례 : 4지역
청소 후 뒷마무리를 꼭 해 주시길 부탁드립니다

천주교를 알고자 하시는 분은 이웃 천주교 신자들 또는 사무실에 문의하십시오.

주임신부 : 정재훈대건안드레아 연령회장 : 김용성 요셉 010-3739-7843 사무실 : 031) 404-0190 FAX : 031) 317-0057	능곡동 성가정 성당 (성가정의 성마리아와 성요셉) (429-240) 시흥시 송지로 101 (능곡동) 전자우편 : neungmok@casuwon.or.kr	<table border="1"> <tr> <td rowspan="2">주일</td> <td>오전</td> <td>교종</td> </tr> <tr> <td>9시</td> <td>11시</td> </tr> <tr> <td>토</td> <td colspan="2">저녁 7시30분</td> </tr> <tr> <td>월</td> <td colspan="2">새벽 6시30분</td> </tr> <tr> <td rowspan="2">평일</td> <td>화 . 목</td> <td>수 . 금</td> </tr> <tr> <td>19:30</td> <td>10:00</td> </tr> </table>	주일	오전	교종	9시	11시	토	저녁 7시30분		월	새벽 6시30분		평일	화 . 목	수 . 금	19:30	10:00
주일	오전	교종																
	9시	11시																
토	저녁 7시30분																	
월	새벽 6시30분																	
평일	화 . 목	수 . 금																
	19:30	10:00																

† “소통과 참여로 쇄신하는 수원교구 ! 신앙의기쁨! 젊은이와함께!



◎ 설 연휴 기간 미사 안내

- ▶일시 : 2월4일(월) 06:30
- ▶일시 : 2월5일(화) 10:30 연도/ 11:00 미사
- ▶일시 : 2월6일(수) 미사 없습니다.

◎ 사무실 휴무 안내

- ▶일 시 : 2월5일(화)미사 후~8일(금)

◎ 병자 영성체 . 성시간 안내

- ▶일 시 : 2월7일(목)

◎ 청소년 (초, 중고) 미사 시작

- ▶ 일시 : 2월17일(주일) 18:00
- 늦어도 미사시작 10분전까지 보내주십시오.

Q. 성당에서 자주 듣는 말 가운데 하나가 성사인데, 성사란 무엇인가요?

A. '성사'는 우리 인간이 감지할 수 있고, 다가갈 수 있는 거룩한 표징(말씀과 행위)입니다. 성사들은 그리스도의 행위와 성령의 힘으로 그것들이 가리키는 은총을 실제로 이루어 줍니다.
(가톨릭 교회 교리서, 1084항 참조).

우리들의 정성 1월26일~2월1일

교무금	325,000	단체보조비	300,000
건축헌금	465,000	퇴직급여충당금	2,175,000
주일헌금	1,054,000	사제피정비	380,000
감사헌금	250,000	복리후생비	150,000
		통신비	28,600
합 계	2,094,000	합 계	3,033,600

◎ 감사헌금 : 장경화 200,000원 김정숙 50,000원

모아 유희원	글라스 박스 안경원	현진공인중개사	주)국제방재서비스
가정의 평화를 빕니다. ☎ 317-9001	안경하나로! 돋보기까지 해결! 원 장: 정 경관 (토마스) 호평프라자1층 신희건물 ☎ 405-5555	현진 에버빌 상가 구옥심 글라라 010-6356-0034	대표: 이 강호 (베드로) ☎02-889-1190
키즈빌어린이집 0~4세 영아 모집 원장:윤금영세실리아 031-435-9073 신안인스빌1208동103호	강 태 권 세무회계사무소 세무사 : 강 태권 (시몬) 호평 프라자 5층 신희 건물 ☎ 404-0933	한우리 독서 토론 논술 시흥지부 능곡동 홍순해 크리스티나 010-8434-2454	아트사파리 미술학원 유치부, 초등부 모집 소수정예 작가주의 미술교육 8단지 상가동 2층 원장 : 김경은 마리아 ☎ 313-8480

☑ 미사시간 안내			
평일	월	화·목	수·금
	06:00	19:30	10:00
토	첫신심	어린이	청소년
	10:00	16:00	19:30
주일	새벽	교중	저녁
	07:00	10:30	19:00
고해성사: 매 미사 30분 전			

능평성당

< 성 김대건 안드레아 성당 >

주소: 광주시 오포읍 능평로 156번길 6

주임신부: 이승환(루 카)
 총 회 장: 박상봉(미카엘)
 ☎ 사무실 (031) 768-0087
 F A X (031) 768-1617
 연례회장: 전승호(프란치스코)
 010-3685-2804

☑ **축일을 축하드립니다!**

기간: 2월 4일 ~ 2월 10일 축일을 맞이하시는 분
 스킨라스티카, 아가다, 프란치스코, 요한, 요안나
 리카르도, 안드레아

☑ **설 연휴기간 미사 안내**

2월 4일(월)	2월5일(화)	2월 6일(수)
미사 없음	08:00	미사 없음

※ 조상들을 위한 위령미사 봉헌은 성전 입구에 마련된
 예물봉투를 이용하시어 본당사무실에 접수하시기 바랍니다.
 설날 당일에는 성전입구 봉헌함에 봉헌하시기 바랍니다.

☑ **지역미사 안내**

2월 8일(금) 19:00, 수레실 지역

☑ **첫영성체 안내**

기간: 2월 13일(수) ~ 3월 2일(토)
 대상자: 3학년 ~ 6학년 첫영성체를 받지 않은 어린이
 모집기간: 2월 3일까지 신청비: 30,000원

☑ **광주지구 젊은이 성령 안에 새 생활 피정**

일시: 3월 22일(금) 19:00 ~ 24일(주일) 17:30
 장소: 갯등이 피정의 집
 접수기간: 2월 10일, 접수처: 본당사무실

☑ **성가대 남성단원 모집(테너, 베이스)**

대상: 성가를 좋아하고 관심있는 모든 분
 성가 연습시간: 매주 금요일 20:00, 장소: 성전
 문의: 010-9699-6279(성가단장)

☑ **부부는 작은 교회**

M.E 주말을 경험하실 부부교우님의 상담 및 신청을
 받습니다(문의: 010-7288-5086).

☑ **성모회에서 함께 봉사해 주실 회원을 모집합니다.**

문의: 010-2743-9664(성모회장)

☑ **전입을 환영합니다.**

전입 세대주	가족	전 본당	오신 곳	구역
홍순자	모니카	2	광남동	이편한세상1단지
김효경	스텔라	1	범일	능평로 19-8
조정미	카타리나	3	성내동	오포로 627-19
변민호	요한	1	상대원	머루숲길 47-51
최병덕	알폰소	3	복음화국	이편한세상 태재

※구역장, 반장, 레지오 단원들이 선교의 목적으로 연락드릴 수
 있음을 알려드립니다.

주님 제입은 당신 구원의 행적을 이야기 하리이다

☑ **2월 성시간은 2월 7일(목) 저녁미사 후에 있습니다.**

☑ **2월 성소후원미사는 2월 8일(금) 10:00 있습니다.**

☑ **2월 병자영성체**

일시: 2월 14일(목) 08:30부터, 2월 12일(화)까지 접수

☑ **주간 계획(2월 4일 ~ 2월 10일)**

내 용	일 시	장 소
전례분과 월례회의	8일(금) 10:00 미사 후	미정
평단협 월례회의	10일(주일) 교중미사 후	미정

☑ **지역별 전례봉사, 청소, 주보정리**

구 분	연중 제 5 주일		
	10일(주일)		
시 간	07:00	10:30	19:00
전례 담당	새말1	새말2	통·동막골
청 주보 정리	봉골 (2월 8일)	상태재1 (2월 15일)	상태재2 (2월 22일)

☑ **우리의 정성(1월 21일 ~ 1월 27일)**

단위: 원

교 무 금	감사헌금	성소후원	사회복지	토지봉헌
12,589,000	360,000	220,000	75,000	1,487,000
주일헌금	1차 4,207,000		2차 899,000	
감사헌금	익명 이애란 최미숙			
성소후원	류한성 박길순 배영자 백종찬 서경진 신별 신정식 심연희 여낙상 유장안 이미경 조정 조영희 조정휘			
사회복지	권사옥 김상만 류한성 백종찬 신별 여낙상 유장안 조정			
토 지 봉 헌 금	김복덕 김창수 서경준 신동진 신명근 정희경 최운선 2차모금			
봉헌금 주간 합계			19,837,000	
토지 봉헌금 대출금 상환 현황				
대출총액: 1,932,206,563 상환: 1,763,188,031 잔액: 169,018,532				

※ 봉헌해 주신 분들께 감사드립니다.

☑ **미사 참여 현황(연중 제3주일)**

총 신 자	참 여 인 원	참 여 율
4,080	1,046	25.6



전 화 번 호

주임신부: 함운주(베 드 로) 신부 전교수녀: 김 도미니카, 정 소화데레사 수녀

총 회 장: 010-4008-8143 수 녀 원: 733-5004 사 무 실: 733-3004

연 령 회: 회장 010-5239-8081

미 사 시 간

월 오전 6:00, 화 오후 7:30, 수 오전 10:00, 목 오후 7:30, 금 오전 10:00
토 오후 4:00(어린이미사), 오후 7:30 주일 오전 6:00, 9:00, 11:00, 오후 7:30

예비자교리시간: 매주일 오전 9:30, 매주(수) 오후 8시, 매주(금) 오후 2시

※ 유아세례식은 3.6, 9, 12월에 실시합니다. <http://cafe.daum.net/DDDKD>

설 합동위령미사

- 일 시: 2월 5일(화) 오전 6:00, 오전 11:00
- ※ 2월 4일(월) 오전 6:00미사와 2월 6일(수) 오전 10:00미사는 봉헌되지 않습니다.
- ※ 미사가 없는 연휴기간동안 성당문을 닫습니다. 교우 여러분들은 숙지하셔서 불편없으시기 바라며 각 단체 회합시간을 조정하여 주시기 바랍니다.
- ※ 설 합동위령미사예물은 정성껏 준비하시어 성전앞에 준비된 봉헌함에 봉헌해 주시기 바랍니다.

성 시 간

- 일 시: 2월 7일(목) 저녁 7:30

연령외 월례의외

- 일 시: 2월 9일(토) 오전 10:00

첫영성체 가정교리신청

- 신청기간: 1월 27일(주일)-2월 23일(토)
- 대 상: 초등학교 3-6학년 첫영성체 대상자
- 신청방법: 본당사무실 신청
- 첫 모 임: 2월 23일(토) 오후 2:00
- 장 소: 바오로 홀
- 문 의: 010-3391-3386(첫영성체 대표교사)
- ※ 신청서는 본당사무실에 있습니다.

초등부 주일학교 등록제 접수

- 등록기간: 2월 3일(주일)-2월 24일(주일)
- 등 록 비: 1인 ₩50,000 2인 ₩80,000
- 등록방법: 주일 11시 교중미사, 저녁 7:30미사 후
- 문 의: 010-5578-9951(초등부 교감)
- ※ 등록 안내문은 사무실에 있습니다.
- ※ 1월, 2월 병자영성체는 쉽니다.
- † 초등부 주일학교 개학미사 때 까지 매주(토) 오후 4시 어린이 미사는 봉헌되지 않습니다.

전입을 축하합니다.

- 1지역 2구역 1반
문은숙(마 리 아) 금광2동 4448 402호
 - 6지역 2구역 2반
하운정(베로니카) 단대동 푸르지오 106-1701
- 금주의 본당 청소**

- 소공동체 4지역 교우들

※ 바쁘신 중에도 본당청소에 임해 주셔서 감사합니다.

2월10일(주일) 신자들의 기도, 봉헌

- 신자들의기도, 봉헌 - 1지역 1구역

빈센시오외우원계좌

(모집시간: 매주일 오전 9시, 11시 미사 후)

신협 131-013-112515 예금주: 유지재단 단대동성당

성소우원계좌

신협 131-011-822456 예금주: 유지재단 단대동성당

은행동성당 신축금 우원계좌

신협 131-011-399163 예금주: 은행동성당

국민은행 676901-01-136461

예금주: 천주교수원교구 은행동성당

봉 헌 금

2018년 교무금 완납

하느님께 약속하신 교무금을 정성껏 끝까지 봉헌하여 주시기 바라며 2019년도 교무금 책정을 사무실에 오셔서 해주십시오

† 이번 주에는 사제양성 2차 헌금이 있습니다.

다음 주에는 장거수선 2차 헌금이 있습니다.

감사헌금

익 명 ₩100,000 이유수(바 오 로) ₩200,000

우석철(즈가리아) ₩50,000

교 무 금 ₩4,765,000

주일헌금 ₩1,969,350

특별헌금 ₩1,216,800

※ 미사참례인원: 816명

참례율: 22.54%

1월 26일(토)		1월 27일(주일)			
16:00	19:30	6:00	9:00	11:00	19:30
	133명	44명	105명	406명	128명

	본당 복음화 목표 소중한 보화, 교우촌을 이루자 !

(수원시 권선구 당진로 31번길 7-10(당수동))

● 2차헌금

- 이번주: 사제양성 후원금
- 다음주: 건축헌금

● 단체별 회합 안내

단체명	일시	장소
연령회	2/10(일) 교중미사 후	복합동2층
여성소공동체	2/13(수) 19:00	1층회합실
평단협	2/14(목) 미사 후	1층회합실

● 설 연휴 미사안내

날 짜	미 사 시 간
2/3(일)	07:00 미사없음 10:30 미사있음
2/4(월)	06:00 미사없음
2/5(화)	09:50 연도시작 10:30 설 합동위령미사

● 2019년 첫영성체 접수 안내

- 대 상: 초등3 ~ 6학년(본당교적신자)
- 접수기간: 2/10(일) 사무실 접수
- 교육비: 50,000원(교재비+재료비)
- 교리기간: 2월중순 ~ 5월말 예정
- 부모 첫 모임: 2/10(일)교중미사 후
교육관2층
- 문 의: 010-4611-3929(양희 비비안나)

● ‘재의 수요일’ 미사 안내

- 일 시: 3/06(수) 10:00 19:30
- ※ 재의 예식에 사용 할 재를 만들기 위하여
성지를 회수하오니 3/03(일)까지 사무실
회수함에 넣어 주시기 바랍니다.

● 전례 및 성당 청소담당

- 담당구역은 한 주간 미사 잔후 청소 및 정리

한라1 구역	02월 02일(토) ~ 02월 08일(금)
한라2 구역	02월 09일(토) ~ 02월 15일(금)

● 교우 현황

활동 교우		냉담 교우	
세대수	신자수	세대수	신자수
275	756	25	57
총 300세대		814명	

● 봉헌해 주신 분들께 진심으로 드립니다.

연중 제3주일 주일헌금	1,026,000
2차 헌금(해외원조특별헌금)	161,000
교우금(176세대/35세대)	2,430,000
감사헌금 김동호 하상바로	100,000
나필하 프란치스코	100,000
성소후원금	5,000
대림저금통	773,280

● 주간 화답송 후렴

날짜	화 답 송 후 렬
2/04(월)	주님께 희망을 두는 모든 이들과, 마음을 굳게 가져라.
2/05(화)	주 하느님의 어지심을 저희 위에 내리소서.
2/06(수)	주님의 자애는 영원에서 영원까지 그분을 경외하는 이에게 머무르리라.
2/07(목)	하느님, 저희가 당신의 성전에서 당신의 자애를 누리나이다.
2/08(금)	주님은 나의 빛, 나의 구원이시다.

주임신부	함 상 혁 (프란치스코)	415-2580
총회장	최홍철 베드로	011-394-4042
연령회장	김홍배 안드레아	010-2167-2821
예비신자 교리 : 주일 9시		
사무실 ☎415-4620 (Fax)415-4628		

♣ 매일같이 감사와 사랑을 실천합니다.	
1. 만나는 사람에게 “고맙습니다.” 2. 나의 삶에 “감사합니다.” 3. 내 곁에 있는 이를 “사랑합니다.” 4. 내 손이 필요할 때 “도와줍니다.” 5. 나의 삶을 “반성합니다.”	

미 사 전례 안내						
주 일	토15:00(어린이) 19:00(젊은이)	주일	07:00 교중미사	10:30		
평 일	월 화 수 목 금	토 일	06:00 19:30	10:00 19:30	10:00	첫토
고백성사	미사30분전	성시간	첫 목요일			
유아세례 : 짝수 달 셋째주 토요일 16시						

“새로 이사오신 분들 반갑습니다. 환영합니다.”

미사시간 안내		 대야미성당 (성요셉 성당) 군포시 대야2로 55번안길22 (1588-6) http://cafe.daum.net/daeyami	주임신부 : 이원태 마르티노 총 회 장 : 조만연 바오로 010-5341-0543 연령 회장 : 노재영 요셉 010-4997-7859 사 무 실 : 031-689-3391 F A X : 031-415-3393 daeyami@casuwon.or.kr
주 일	11:00(교중) 19:30(청소년)		
토요일	16:00(어린이) 19:30(토요자녀)		
평 일	월 06:00 화 19:30		
	수 10:00 목 19:30		
	금 10:00 토 19:30		
토요일	매월첫토요일 10:00(성모신심)		
고해 성사	미사 20분 전		
예비자교리	주일 오전9:30분		

설 합동 위령미사 안내



새해 복 많이 받으세요

2019년 교우분 들 가정 에 주님의 사랑과 은총이 함께 하시기를 기원 합니다.

2월4일(월)	* 미사 없습니다.
2월5일(화)	* 오전 10시 (연 도) * 오전 11시 (합동위령미사)
2월6일(수)	* 미사 없습니다.

귀향 하시는 분들은 합동 미사예물을 미리 사무실에 접수하고 가시기 바랍니다.

성전봉헌 추진위원회 및 사목월례회의

일시: 2월 10일(일) 11시 미사후

장소: 소 성당

대상: 상임위원. 분과 총무. 구역장. 부구역장

초등부 주일학교 모집 및 첫영성체반 모집

첫 영성체반 모집: 1월 26일~2월17일까지
접수 및 문의: 010-8299-0537

주일학교 등록기간: 2월 9일~3월3일 까지
접수 및 문의: 010-2735-9701

분과위원회 및 제단체 월례회의

선교분과 회의: 2월 14일(목) 20:30

청소년분과 회의: 2월 17일(토) 17:00

어린이미사 승합차 운행중지 안내

어린이 미사에 인원이 없는 관계로 성당 승합차 운행을 중지합니다 참고 하시기 바랍니다.

성지가지 수거 안내

일시: 3월 3일(일) 까지

장소: 본당 사무실앞 수거함

기한일 까지 보관중인 성지가지는 비닐봉지를 제거하고 수거함에 넣어 주시기 바랍니다.

특별 헌금 (2차)

이번주 (02.03) 사제양성 특별헌금

다음주 (02.10) 우리성당 건축 특별헌금

총 세 대	총 신자	주일미사 (참례율)
584	1407	(352 명) 25 %

구 분	총 세대	남부세대 (남부율)
교 우 금	584	121 (20.6 %)

■ 교 무 금 : 3,010,000 원

■ 주일 헌금 : 545,000 원

■ 건축 헌금 : 619,000 원

■ 2019년 건축 봉헌금 : 8,036,000원

건축 헌금 봉헌자 명단

100만원: 김경희(바오로) 5만원: 최성갑(바오로)

10만원:이정환(요셉).송민정(루치아).한민섭(사도요한)

김숙(가브리엘라).홍정교(안토니오자카리)

■ 감사 헌금 : 15만원: 신태남(베드로)

5만원: 서영득(베드로)

■ 초봉헌금 :12만원: 김기문(스테파노)

10만원: 김성숙(비비안나). 5만원: 서영득(베드로)

3만원:송춘자(데레사).2만원:최덕환(다니엘)

정복순(헬레나) 이명현(요셉).1만원:이의순(마리아)

■ 성전봉헌 50만단 묵주기도 집계: 119,332단

전례.청소.제물봉헌 담당구역

날 짜	청소	날 짜	전례제물
이번주 02/02(토)	삼성 5구역	02/ 03 (일)	삼성 5구역
다음주 02/09(토)	삼성 6구역	02/ 10 (일)	삼성 6구역

♥제대 꽃 봉헌- 주님께 아름다운 꽃을 선물로♥

제대 꽃을 봉헌해 주시기 바랍니다

아이 파크 공인중개사	재일 떡 방앗간	장난감 나라	승정 다산 공인중개사
아이파크 아파트정문앞. 대야미 전지역.아파트. 빌라.상가.토지 취급 ☎ 031-501-8007 010-4382-5606 대표:박말순(젼마)	각종떡.답례품떡.둑. 백일떡.떡케익.이바지. 기름일체.페백 태양초고추가루6키로:20만원 통 고추 6키로: 19만원 ☎ (031)437-1009 010-3857-0010 고명률.서욱자(아네스)	장난감 도/소매점 365일 연중 무휴 (예전각 사거리) 군포시 금정동 910-5 ☎ (031)427-7335 010-3630-1597 김병준(베드로)	군포시 송부로 33번길 3-19, 102호(도마교동) 다산 부동산 다가구.토지.아파트 상가.취급 ☎ 031-438-7877 010-9437-1222 김재양(요셉피나)

천주교대전동성당

주보성인 : 사도 성 베드로
주소 : 안성시 남파로 143 (당왕동 160번지)

주임신부 : 문병학 요셉
보좌신부 : 성기백 라파엘
수녀원 : 고 보니파스, 양모니카
총회장 : 이정찬 안드레아
연령회장 : 김용석 바오로
010-2332-0303
사무실 : 031-672-7702



주님 - 제입은 당신 구원의 행적을 이야기 하리이다

■ 설(2월 5일) 합동미사 안내

미사 시간 : 오전 9시미사, 오전 11시미사
합동미사예물 봉투는 미리 가져가셔서 정성껏
예물을 준비하여 이 날 미사 때 봉헌 합니다.
설 미사 참례가 어려우신 분은 미리 본당 사무
실로 미사예물을 봉헌 하실 수 있습니다.
※ 2월 3일(주일) 오후 4시미사는 없습니다.

■ 2월 병자영성체 안내

일시 : 2월 7일(목) 오전(시내, 시외 구역)

■ 2월 성시간, 성체 강복, 가정미사 안내

일시 : 2월 7일(목) 오후 7시30분 미사

■ 단체모임 안내

	일시	장소
토비아회	2월3일(주일)오전11시	회합실
선교분과	2월8일(금)오전11시	회합실
하늘의문Co	2월10일(주일)오후2시	회합실
성모회	2월14일(목)오전11시	회합실
성모승천Cu	2월23일(토)오전11시	회합실
하늘의여왕Cu	2월23일(토)오전11시	회합실

※ 성모승천Cu, 하늘의 여왕 Cu 2월 월례회는

2월 23일(토) 오전 11시로 변경 됩니다.

■ 오늘은 교구 사제양성 후원을 위한 특별헌금
이 있습니다.

■ 우리들의 정성(2019. 1. 21. - 2019. 1. 27.)

교무금(84세대)	5,130,000
주일헌금(연중제3주일)	3,745,300
특별헌금(해외원조주일)	1,796,500
감사헌금 : 정진우(10만원), 이기태(3만원), 양철규(3만원)	160,000
성소후원금(7명)	71,000
사회복지후원금(5명)	50,000
시설헌금(1명)	10,000
합계	10,962,800
자동이체계좌 : 신협 (131-001-192761) 대전동성당	

※ 일시적인 계좌이체는 성명과 해당 월 또는
개월수를 꼭 기입 바랍니다.

미사 안내			전례 봉사		성사 안내	
주일	토요일	오후 7시(중고등부)	금주	대우A	고해성사	미사 전 20분
	오전	6시30분(일반), 10시(교중)	2/10	대우경남A	유아세례	3, 6, 9, 12월 둘째 주 토요일 오후 2시
	오후	4시(어린이), 7시(일반)	2/17	옥산	병자영성체	매월 첫째 주 목요일
평일	월	오전6시30분	예비자교리		집.차축복	2주 전
	화·목·금	오전10시, 오후7시30분	주일	오전9시	혼인면담	2개월 전
	수	오전10시	화	오후8시	병자성사	위급 시/구.반장 신청
특별헌금		교구사제양성후원헌금				
주일미사 참례율		998(25.2%)				

<p>✦ 미 사 시 간 ✦</p> <p>평 일 : 월 오전 6:00 화, 목 오후 7:30 수, 금 오전 10:00 첫 토 : 오전 10:00(성모신심) 첫 목 : 오후 19:30(성시간) 토요일 : 오후 5:00(학생) 주 일 : 오전 7:00, 오전 10:30 오후 5:00(청년)</p>	<p> 대학동성당</p> <p>e-mail : daehak@casuwon.or.kr ☎15588 안산시 상록구 한양대학 1길 60 사무실 (031)407-9601 FAX (031)407-9602</p>	<p>주임신부 유재결(프란치스코)</p> <p>전교수녀 마리아 사베리아</p> <p>총 회 장 박전규 라파엘</p> <p>연령회장 원윤희(가브리엘) 010-6326-3296</p>
----------------------------------------------------------------------------------------------------------------------------------------------------------------------------------------------------------------------------------------------------------------------------------------------	------------------------------------------------------------------------------------------------------------------------------------------------------------------------------------------------------------------------------------	---------------------------------------------------------------------------------------------------------------------------



주님 제 - 입 은 당신구 원의 행적을 이야기 하리 이 다

<요리문답>

53. 동정녀 어떻게 예수를 낳으시뇨?
 ◎ 동정녀 성령의 전능으로 예수를 잉태하여 낳으시니, 그 몸은 전과 같이 아이 몸이니라.
54. 천주 성자 사람이 되신 후는 천주 아니시뇨?
 ◎ 천주 성자 강생하실 때에 천주성을 버리지 아니하셨으니, 사람이 되신 후에도 천주시니라.
55. 예수 그리스도께 몇 가지 성과 위가 있느냐?
 ◎ 예수 그리스도께 성으로는 천주성과 인성 두 가지가 있고, 위로는 다만 천주 성자위 하나뿐이니라.

✦ 특별 봉헌 안내

- 오늘은 사제양성 2차 헌금이 있습니다.

✦ 설날 합동 위령미사

- 일 시 : 2월 5일(화) 10:30
- 안 내 : 합동미사에물은 당일 성당입구 봉헌함에 내 주시고, 여의치 않을 경우 본당 사무실에 미리 내주기 바랍니다.
- 2/4(월) 2/6(수) 미사는 없습니다.
- 2/4~2/7 사무실 쉽니다.

✦ 성시간 성체강복

- 일 시 : 2월 7일(목) 19:30

✦ 환자 영성체

- 일 시 : 2월 21일(목) 13:30
- 안 내 : 구·반장 및 보호자는 확인해서 신청하여 주기 바랍니다.

✦ 척사대회(전신자) 안내

- 일 시 : 2월 24일(주일) 교중미사 후
- 주 관 : 울뜨레아
- 안 내 : 대회에 사용할 선물을 기증 받습니다.
(포장 미 개봉한 새상품)

✦ 초등부 주일학교 등록 신청

- 대 상 : 7세(유치부)~6학년
- 문 의 : 교감 010-9472-1481(게시판참조)

✦ 위원회 및 단체 월례 모임

단체명	일 시	장 소
성소분과	2/3(주일) 교중미사 후	회합실
선교분과	2/3(주일) 교중미사 후	회합실
울뜨레아	2/9(토) 18:30	회합실
연령회	2/10(주일) 교중미사 후	하상관
꾸리아	2/17(주일) 교중미사 후	하상관
자모회	2/17(주일) 교중미사 후	회합실
전례분과	2/17(주일) 교중미사 후	회합실
청년회	2/17(주일) 저녁 미사 후	하상관

✦ 구역별 전례 청소 안내

전례 구역		청소 구역			
날 짜	구 역	날 짜	성 전	하상관	화장실 마당
2/3	덕망	2/2	평화	행복	소망
2/10	사랑	2/9	축복	호수	푸르네
- 평일 독서 : 월, 목, 금			- 매월 첫째주 가정미사		

- 평일 독서 : 월, 목, 금 - 매월 첫째주 가정미사

✦ 지난 주 우리들의 정성 (1/21-1/27)

수 입		지 출	
전주이월금	15,151,171	수도광열비	520,250
미사에물	880,000	차량유지비	117,000
교무금	3,660,000	통신비	125,740
주일헌금	2,684,500	잡비	150,000
특별헌금	1,235,000		
감사헌금	600,000		
과년도교무금	710,000		
성소후원금	30,000		
합 계	24,950,671	합 계	912,990

1월 27일 잔액

24,037,681

감사헌금(단위:천원) 은은숙 200. 한명훈 400.

성소후원금(단위:천원) 이광수 10. 오일균 10. 최영화 10.

제대초 봉헌(단위:천원) 전상희 50. 홍혜숙 50. 김미옥 20.

이순옥 100. 조재주 20. 이종숙 10. 고명선 50. 김경자 30.

유미정 50. 익명 100. 장용순 100. 라형운 50. 차현실 30.

구승희 50. 이승미 50. 김미정 50. 김명수 30. 임형란 50.

김선에 100. 정순영 30. 김정숙 50. 김민석 60.

봉헌내역에 이의가 있으시면 사무실로 문의하여 주세요.

성당 주변에 주차할 경우 연락처를 반드시 남기고, 주택가에 주차할 경우 출구를 확보하여 주기 바랍니다.

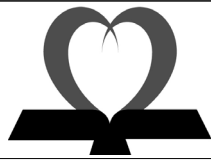

안성 던지실

평화의 모후 성당

카 페 <http://cafe.daum.net/dunjisil> 메일 deonji@casuwon.or.kr

① 교회의 가르침 배우기 ② 미사성제 정성껏 봉헌하기 ③ 마음모아 기도하기 ④ 나눔과 베품의 삶 살아가기

주 임 신 부: 이 문 성 (알 품 소)

총 회 장: 박 영 완 (바 오 로)

연 령 회 장: 정 영 윤 (안 드 레 아)

연 락 처: 010-9769-8451

사 무 실: 031)674-0617

11715316 경기도 안성시 금광면 와개산길 30

Ω 전례안내

2월 3일 연중 제4주일			
입당	봉헌	성체	파견
46	340,212	497,153	31

성시간	2월 7일 목요일 미사후
-----	---------------

Ω 설날 미사 안내

2월 4일 (월)	새벽 6시
2월 5일 (화)	10시 30분 설날 합동 미사 합동미사에물봉헌있습니다. 연도시작: 9시 50분
2월 6일 (수)	오전 10시

Ω 특별헌금

사제양성후원	2월 2일, 3일
--------	-----------

Ω 2월 한자영성체

2월 15일 금요일

13일(수)까지 사무실로 접수하여 주십시오.

Ω 54일 고리기도

2019년도 지역 복음화와 쉬는교우 회두 및 권면을 위하여 기도합니다.

기간: 1월 14일~3월 8일 장소: 소성당

	주일	월	화	수	목	금	토
구역	개산	내우 홍익	복거 조령	서운 금광	오산	중리 상중	현수
Pr	황금 바다	천상 성인	자비	은총 정의	자비 증거자	티 없이	은혜
시간	오후 7시	오후 7시	미사 후	오후 7시	미사 후	오후 7시	미사 후

Ω 행복나눔식사: 오산구역

2월 10일 미사후에 있습니다.

Ω 2019 척사대회

일시: 2월 24일 미사후

척사대회에 많은 관심과 참여를 부탁드립니다
후원금 및 물품후원을 하고자 하시는
교우분들께서는 사무실로 접수하여 주시면
되겠습니다.

Ω 주일학교 겨울신앙학교

날짜: 2월 16일(토)~17일(주일) 1박 2일간

장소: 던지실성당 및 맞춤랜드

문의: 박미선 아네스 선생님 010-3342-7308

Ω 2019학년도 주일학교 등록

대상학년	6세~고3
등록기간	2월 2일~10일
등록비용	1학기 3만원
문의	박미란 가브리엘라 선생님 010-3419-0080

Ω 제단체일정

단 체	일 시	장 소
연 령 회	10일 주일 9시	소성당
안드레아회	10일 주일 미사후	복음터

Ω 봉사안내

차 량	청 소
10일 이기용 요셉	9일 홍익

Ω 전례봉사&성인복사

10일	해 설	1 독 서	2 독 서	봉 헌금정리
전례 봉사	곽 경 희 아 네 스	안 성 남 아브라함	원 종 임 제 마	개 산
성인 복사	임 근 준 아오스딩	김 철 기 바 오 로		

Ω 주일 미사 참례자 수

1,260명	토요 미사	교중 미사	계	참례율
연 중 제 3 주 일	118	265	383	30.4%

† 미사시간 및 교리안내 †	
주 일 미 사	오전 10:30(교중미사) 토: 오후 7시(청소년미사)
평 일 미 사	월,금: 오전6시 화,목: 오후7시 수: 오전 10시
교 리	주일 오전 9시
사무실휴무:	월요일, 금요일

Ω 미사에물은 사무실에서만 접수합니다.

천주교를 알고자 하시는 분은 본당 신부님 또는 사무실에 문의하여 주십시오.

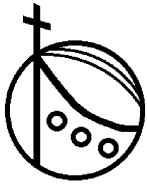

도척성당

주보성인 : 성 김대건 안드레아

<http://cafe.daum.net/docheok1977>

주임신부 : 조남구 마르코
사무실 : (031) 761-5146
사제관 : 761-5275
FAX : 763-8298
E-mail :

docheok@casuwon.or.kr

2019년 2월 3일 - 연중 제 4주일 -

	일	월	화	수	목	금	토
미사안내	본당 06:30 10:00 17:00	06:30	19:30	10:00	19:30	10:00	
요양원	08:30	06:30				09:20	06:30

성모신심미사 : 첫째주 토요일 오전 10시
청년 미사 : 주일 오후 5시
예비자 교리 : 주일 오전 11시 30분
유아세례 : 짝수 달 성모신심 미사 후
고해성사 : 미사 전 30분

◆ 특별 봉헌금 안내

- 오늘은 사제양성을 위한 2차 헌금이 있습니다.
정성껏 준비해 주시기 바랍니다. - 감사합니다. -

◆ 설 미사안내

- 일시 : 2월 5일(화) 10:00
위령 합동 연도 09:20 ~
합동 미사 예물 당일 미사 전 봉헌
화요일 저녁 미사는 없습니다.

◆ 설 연휴 미사 시간 변동

- 2월 3일(일) 저녁 미사 없습니다.
- 2월 4일(월), 6일(수) 평일 미사는 없습니다.
- 미사에 참여 하시는 분들은 유의하여
주시기 바랍니다.

◆ 예비신자 교리반 모집

- 교리접수 : 1월 27일 ~ 2월 24일까지
- 교리시작 : 3월 3일 교종미사 후
- 세례식 : 8월 15일
- 문의 : 사무실

◆ 2월 성시간

- 일시 : 2월 7일(목) 저녁 미사 후

◆ 2월 봉성체

- 일시 : 2월 8일(금) 13:30~
- 선재 병원 : 2월 7일(목) 14:00~
- 신청 : 2월 7일(목)까지

◆ 성지(聖枝)가지 회수

- 기간 : 2월 27일(수)까지 사무실에서
회수합니다.

◆ 소공동체 월례회

- 일시 : 2/10(주일) 교종미사 후 교육관

◆ 레지오 전단원 교육

- 일시 : 2월 10일 (주일)
- 장소 : 성당
- 강의 : 김중서 미카엘 부제님

◆ 김중서미카엘 사제수품자를 위한 영적기도

- 자세한 내용은 각 구역장님과 레지오
단장님께 문의 바랍니다.

◆ 구역 반 모임

구역	요일	시간
유정리	매월 2째, 4째 주 수요일	20:00
노루목	1반 매주 수요일	20:00
모롱고지	매월 2째, 4째 주 수요일	20:00
심포니	매월 1째주 화요일	10:00
새터	매월 1째주 금요일	16:00
사기소	매월 1째, 3째 주 화요일	10:00
상림		
시어골	매월 2째, 4째 주 월요일	11:00
웅골	매월 2째 주 수요일	19:30
궁뜰	1반 매월 1째, 3째 주 일요일	15:00

* 문의 사항은 사무실 및 각 구역장님께로 연락주세요.

◆ 레지오 단원을 모집하고 있습니다.

- 문의 : 구리아 단장 박기호 미카엘
(010-5345-3844)

◆ 헌옷 기부 계속 받습니다.

◆ 지난주일 미사 참례자

신자수	미사 참례자(요양원 제외)	참례율
1,110	387	34.86

◆ 우리들의 정성 - 감사합니다.

주일헌금	1,505,050	교무금	900,000
2차헌금	384,000		
성당 화재 보수 후원금	익명 50,000 익명 50,000 익명 100,000		
제대초 봉헌	익명 50,000 박정순 50,000 궁뜰 50,000 윤석제 50,000		

◆ 전례 봉사 및 성당 청소

미사	전례봉사, 청소	차량 봉사
이번주	궁뜰	청년회
다음주	웅골	레지오(이은순, 금순애)

* 성당 청소 후 청소기 속 먼지를 털어 주세요.



주님 제 - 입 은 당신구 원의 행적을 이야기하리 이 다

* 교무금입금: 농협221043-51-075230 (재)천주교 수원 교구

✧ 미사시간 ✧			<div>도 촌 동</div> <div>성 베드로 성당</div> <div>성남시 중원구 도촌남로 146 (도촌동 649번지)</div>	주임신부 : 최광호 (바실리오)	
주 일	토	19:30		총 회 장 : 김명로 (세레노)	
	일	10:30 (교 중)		연례회장 : 정연숙 (데레사)	
		15:00 (어린이)	(010-5378-4647)		
		18:00 (청소년)			
월 09:00 화·목 19:30 수·금 10:00					
성모 신심 미사					
매월 첫째 주 토요일 오전 10시					
			☎ 사제관	723-7004	
			☎ 사무실	723-7033	
			☎ F A X	723-7034	

✧ 고해성사 - 미사 20분전 ✧ 성경읽기 - 매일 미사 시작 30분전 ✧ 성시간 - 매월 첫 목요일 미사 후
 도촌동 성당 홈페이지 : <http://cafe.daum.net/dochondong.ca>

✧ 오늘은 2월 사제양성 특별헌금 있습니다.

✧ '설 연휴 기간' 미사 시간 안내

2/4 (월)	2/5 (화) '설'	2/6 (수)
미사 없음	10:30	미사 없음

- 짧은 연도 및 합동 분향 예절은 미사 시작 30분 전에 거행됩니다.

- 합동예물은 2월 3일(금일)까지 접수 바랍니다.

※ 사무실은 5일 오후부터 6일까지 휴무입니다.

✧ 2월 성시간 안내

- 일 시 : 2월 7일(목) / 저녁미사 후

✧ 2019년 주일학교, 첫 영성체 등록 안내

	초등부	중고등부
대 상	6세 ~ 13세	중1 ~ 고3
등록비	1인 4만원	1인 5만원
	첫영성체반	
	5만원 추가	
	둘째 자녀 50% 감면, 셋째 자녀 무상	
등록기간	2월 3일(금일)까지	
접수처	주일미사(토, 일) 후 성전 입구	
문 의	초등부 / 010-2908-6737 중고등부 / 010-8983-9113	

✧ 2019년 '도촌 초대석 2' 안내

- 일 시 : 3월 14일(목) / 오후 7시 30분

- 장 소 : 본당 성전

- 제 목 : 상처 입은 신앙

- 강 사 : 배광하(치리아코) 신부님
(영동 가톨릭 사목센터 관장)

※ 당일 미사는 저녁 7시에 봉헌됩니다.

✧ 성지(聖枝) 회수 안내

- 일 자 : 3월 3일(주일)까지

- 장 소 : 성전 입구 성지(가지) 회수함

교무금 자동이체 전용 계좌 안내

우리은행 : 1005-003-004880
(예금주 : 천주교 수원교구 유지재단)

✧ 청년회 1박 2일 '동계 피정' 안내

- 일 자 : 3월 2일(토) ~ 3일(주일)

- 장 소 : 샬트르 성 바오로 피정의 집

- 신청기한 : 2월 17일(주일)까지 (참가비 2만원)

- 문 의 : 청년회장 / 010-7158-3762

✧ 교구 '일반여정' 성경공부 신청안내

- 개강일시 : 3월 5일(화) / 저녁 8시 ~ 10시

- 개강과목 : 바오로서간 (2019년도 1학기)

- 수 강 료 : 2만원 / 교재비 별도

✧ 전입오신 분 환영합니다.

성 명	주 소	오신 곳
김 미 영 (에 디 타)	402동 701호	신 흥 동

✧ 월례회의 안내

단 체 명	일 자	시 간
남성 소공동체	7일(목)	저녁미사 후
구역장 · 반장	7일(목)	저녁미사 후
연 령 회	10일(주일)	교중미사 후
재정시설관리위원회	10일(주일)	교중미사 후
울뜨레야	10일(주일)	교중미사 후

✧ 우리들의 정성

(2019년 01월 21일 ~ 2019년 01월 27일)

* 주일헌금 : 1,231,500원

* 해외 원조 주일 특별헌금 : 671,000원

* 교 무 금 : 2,945,000원

* 감사헌금 : 익 명 10만원, 정진수 100만원
이경숙 10만원, 윤기숙 5만원

* 사회복지후원금 : 190,000원

* 성소후원금 : 130,000원



주님 제업은 당신 구원의 행적을 이야기 하리 이다

연중 제4주일 (2019. 02. 03.) 화답송



성 마리아

동백 성 마리아 성당

용인시 기흥구 동백동 동백 8로 151 번지
본당 홈페이지 db.casuwon.or.kr

주임신부 최종혁 (마티아)
총 회 장 박희숙 (율리엣)
연령회장 김 용 (베드로)
010 - 9439 - 5969

사무실 ☎ 286 - 1175
F A X ☎ 286 - 1141

“ 예수님께서서는 엘리야와 엘리사처럼 유대인들에게만 파견되신 것이 아니다 ” (루카 4,26)

« 본당 전례 및 행사 일정 »

■ 2019년 2월 일정

내 용	일 시
성시간, 성가정미사	7일(목) 저녁 7시 30분
병자 영성체	8일(금) 오전 11시

■ 설 미사 안내

- 일시 : 2월 05일(화) 오전 11시 미사
- ※ 설 미사는 위령 합동 미사로 봉헌합니다
합동 미사 예물은 한 가정당 하나씩 정성을 다해 준비하여 봉헌합니다
- ※ 2월 06일(수요일)은 미사가 없습니다

« 공지 사항 및 모집 »

■ 2019년도 성모 승천반 예비신자 모집

- 입교식 : 2월 17일(주일) 교중 미사
- 교리반 : 목요일 저녁반(20시)
금요일 오전반(11시)
주 일 오전반(9시)
- 문 의 : 010 - 8749 - 7557

■ 2019년 첫 영성체 가정교리 등록

- 접 수 : 2월 23일(토)까지
- 등록비 : ₩ 100,000(주일학교등록비 포함)
- 문의 : 010 - 6326 - 8735 (첫 영성체)

■ 그룹성경 그룹원 모집 합니다

- 과목 : 창세기, 탈출기, 마르코, 요한 사도행전, 이사야
- 시간 : 월 - 오전 10시 ~ 12시
수 - 저녁 8시 ~ 저녁 10시

※ 축복받은 어르신 성경 읽기

- 매주 화요일 오전 10시에 있습니다
- 문의 : 010 - 7586 - 7737

■ 2019년도 교무금 책정

- 2018년도 교무금 납부완료 되신 분은 2019년도 교무금을 책정하여 주시기 바랍니다
- ※ 교무금 책정은 최소한 소득의 1/30을 원천으로 합니다.
한달에 하루를 하느님께 봉헌하는 의미가 포함 되어 있습니다

■ 대림저금통(희망나눔 저금통) 회수

- 정성껏 모으신 대림저금통을 2019년 2월 10일(주일)까지 사무실로 봉헌 해 주세요
모금한 기금은 교구 생명지원 사업과 해외 원조 지원 사업에 지원 됩니다

■ 청년성경 “창세기” 그룹원 모집 합니다

- 대상 : 성경 공부에 관심있는 청년
- 모집 기간 : 2월 24일(주일)까지
- 과목 : 창세기
- 문의 : 010 - 3116 - 6763

■ 본당 공동체 전입 교우 안내

	성 명(세례명)	주소	전본당
전 입	김병채(프란치스코)	2404동 1102호	수원 남양
	서상희(체칠리아)	2113동 801호	수원 꽃매
	변경주(막센시아)	2602동 201호	수원교구

※전입자 본계서는 사무실에서 교적 확인 해 주시기 바랍니다

■ 금주 교중미사 전례 봉헌 및 청소안내

날 짜	지 역 (구 역)	비고
2월 03일	롯데 2000	봉헌
2월 09일	3 지역	청소
2월 10일	동일 2100-1	봉헌
2월 16일	4 지역	청소

■ 오늘은 사제양성 특별 봉헌이 있습니다

■ 교무금 납부 및 주일 미사 참여인원

전체신자 현황	1,365 세대	3,460 명
교무금 납부	228 세대	16.70 %
주일 미사 참여	1,093 명	31.59 %

미 사 안 내	토 : 오후 4시 (어린이), 오후 7시 30분 (청년)		전례신심 (매월)		우리들의 정성	
	주일 : 오전 11시 (교중), 오후 7시 (중,고등부)		성모신심미사	첫 토요일 오전 10시	교 무 금	6,090,000
			토요찬양 미사	둘째 토요일 오후 7:30	건축헌금	610,000
	월 : 오전 6시	사무실 휴무	성가정미사, 성시간	첫 목요일 오후 7:30	주일헌금	3,804,800
	수, 금 : 오전 10시	월요일	병 자 영 성 체	첫 금요일 오전 11시	감사, 후원	702,000
	화, 목 : 오후 7시 30분		유 아 세 례	첫 토요일 오전 11시	특별헌금	1,274,550

이마트 단체 마일리지 적립 - 동백 성 마리아 성당 : 마일리지 번호 “ 0068 ” 입니다 (누적액 0.5% 환원)

 <p>동백성요셉성당</p> <p>우 : (17006) 경기도 용인시 기흥구 동백중앙로 199 동백에이스프라자 카페 : cafe.daum.net/DongBaektoo 전화 : 031)693-6211 팩스 : 031)693-6212</p>	<p>• 주일미사 : 토요일 19:30(토요주일미사) 주 일 11:00(교중) 16:00(어린이) 19:00(청소년)</p> <p>• 평일미사 : 월(06:30) 화.목(19:30) 수.금(10:00) 성모신심(매월 첫 토 10:00)</p> <p>• 전례.청소 : 2/2, 2/3 : 초당코아루 담당구역 : 2/9, 2/10 : 현진, 휴먼시아</p> <p>• 주임신부 : 김형중(그레고리오) • 총 회 장 : 유준형(요한세례자) • 연례회장 : 최덕(대건안드레아) 010-3350-6168</p>
------------------------------------------------------------------------------------------------------------------------------------------------------------------------------------------------------------------------------------------	-------------------------------------------------------------------------------------------------------------------------------------------------------------------------------------------------------------------------------------------------------------------------------------------------------------------------------------------



본 당 알 림

□ 설날 미사 안내

- 2월 5일(화) 오전 11시
(미사 전 10:20부터 연도가 있으며 버스운행은 없습니다.)
- 2월 4일(월) 새벽 6시 30분 미사 및
2월 6일(수) 오전 10시 미사는 없습니다.

□ 특별헌금 안내

- 이번주(연중 제 4 주일) : 사제양성 2차
- 다음주(연중 제 5 주일) : 건축헌금 2차

□ 전례 및 성사

- 성 시 간 : 2월 7일(목) 저녁 미사 후

단 체 알 림

□ 2019년도 초.중고 주일학교 접수 안내

- 접 수 : 주일 어린이미사, 청소년 미사 후 (접수비 5만원)
- 문 의 : 010-4628-0728(초등부 주일학교 교감)
010-9045-3391(중.고등부 주일학교 교감)

□ 2019년 첫영성체(가정교리) 안내

- 대 상 : 초등부 주일학교 3학년 ~ 6학년
- 교육기간 : 2월 25일 ~ 9월 22일
- 접수 기간 : 1월 13일 ~ 2월 10일(어린이 미사 전후) - 접수비 4만원
- 부모 O.T : 2월 16일(토) 오후 2시 교육관
- 문 의 : 010-4819-6280(가정교리대표교사)

□ 2019년 청년 겨울 M.T 참가 안내

- 일 시 : 2월 9일 ~ 10일(1박 2일)
- 대 상 : 본당 청년 누구나
- 장 소 : 용인시 처인구 사랑채 펜션 - 참가비 3만원
- 문 의 : 010-6231-8011(청년회장)

□ 여정성경 공부반 안내

- 개 강 및 내용 : 3월 5일(화) 오경
- 시 간 : 매주(화) 10:00 ~ 12:00
- 접 수 : 2월 9일 ~ 19일(수, 금 및 매 주일 미사 전 후)
- 문 의 : (010-4266-1503 교육분과장)

□ M.E 주말에 초대합니다.

- 기 간 : 437차 2/22~24, 438차 3/29~31
- 대 상 : 혼인한지 3년 이상된 부부
- 문 의 : 010-9992-2906(권경희 루시아 M.E 대표)

□ 서예 강좌 모집 안내

- 내 용 : 전서, 예서, 해서, 행서, 한글
- 일 시 : 매주 금 오전 10시 미사 후(교육관 201호)
- 문 의 : 010-3974-0099(안익수 베드로)

□ 연례회

- 2019년 2월 3일(주일) 교중미사 후(2층 교리실)

□ 인보마을 가족봉사

- 일 시 : 2/10(주일) 14:00 인보마을 도착

□ 성소후원회 회비 접수

- 일 시 : 2/9(토) 특전미사 ~ 10(주일) 모든 미사 전 후
- 문 의 : 010-9993-5402(이용근 라우렌시오)

□ 전국 가톨릭 성지 순례 2기 모집

- 순례개시 : 2월 23일(매월 마지막 주 토요일)
- 순례대상성지 : 금년부터 170여개소로 조정됨
- 신 청 : 28차 미사 전.후 (신청비 : 3만 3천원)
- 문 의 : 010-2442-2207(송바오로), 010-2232-9888(유스테파니아)

지 역 알 림

□ 소공동체 형제회 모임(2/4 ~ 3/31)

- 동원 구역 형제회 2/7(목)
문 의 : 010-5223-0874(김한배 루수)
- 성산 구역 형제회 2/16(토)
문 의 : 010-5392-2643(장익준 마태오)
- 벽산 구역 형제회 2/15(금)
문 의 : 010-7609-2905(김정규 시메온)
- 강남 구역 2/16(토)
문 의 : 010-3455-3610(정석구 베드로)
- 참솔 1.2 구역 형제회 2/9(토)
문 의 : 010-3775-8322(장인수 이사악)
- 현대 구역 형제회 2/9(토)
문 의 : 010-4408-6389(김한식 안드레아)



동수원성당

주보성인 성 최형(베드로) + 1866년 3월 순교

주임신부 : 조원식(요셉)

성당전화 : 031)247-4627(사무실)

F A X : 031)247-4642

연 령 회 : 010-4740-5119

E-MAIL : dongsuwon@casuwon.or.kr

수원시 영통구 이의동 1088-9번지

연중 제4주일

이번주는 사제양성후원과 성전신축을 위한 2차 헌금이 있습니다.

2019년 초등부주일학교 등록안내

- 등록기간: 2월 2일(토)~ 24일(주)
- 대 상 : 7세~초등6학년 어린이
- 등록비 : 1일 30,000원
- 문 의 : 교감 이보람(세라피나)

010-4323-0729

* 등록원서는 사무실에서 가져가시기 바랍니다.

초등부 주일학교 아이들과 함께 할 수 있는 교리교사를 모집합니다.

문의 : 이보람 세라피나

010-4323-0729

성수 축성 안내

· 일 시 : 2월 3일(주) 교중미사

설 합동위령미사안내

· 미사시간: 2월 5일(화) 10시 30분

설을 맞이하여, 돌아가신 조상님을 위한 합동위령 미사예물을 정성껏 준비 하시기 나누어 드린 예물 봉투에 봉헌해 주시기 바랍니다.

(연도책 지참바랍니다.)

* 2월 6일(수) 10시 평일미사는 없습니다.

화답송



주님, 제 입은 당신 구원의 행적을 이야기 하리이다.

2019 중고등부 베드로의 밤

· 일시 : 2월 16일(토) 저녁 미사 후
학생들의 열정과 끼를 뽐내는 학생예술제에 자리를 빛내주시고 많은 응원과 격려 부탁 드립니다.

* 2월 16일(토) 저녁미사는 19시에 봉헌됩니다.

정월 대보름 본당 척사대회

· 일시: 2019년 2월 17일(주) 교중 미사후

· 장소: 동수원성당 마당

신자들의 친목과 화합을 도모하는 한마당 잔치에 많은 성원과 관심 부탁드립니다.

후원금 및 물품찬조 해 주실 분은 사무실에 신청하여 주시기 바랍니다.

단체모임 안내

· 연 령 회 : 2월 3일(주) 교중미사 후

· 꾸 리 아 : 2월 10일(주) 교중미사 후

우리들의 정성(1/21~1/27)

- 교무금 2,020,000원
- 과년도 교무금 292,000원
- 건축헌금 5,453,000원
- 주일헌금(연중 제3주일) 2,762,000원
- 특별헌금(해외원조, 성전신축) 2,536,600원
- 기타헌금(제대초,미사주,제대꽃) 2,581,080원
- 사회복지후원금 127,000원
- 감사헌금
 - 이순영 마리아 30,000원
 - 이옥희 요안나 200,000원
 - 김예지 발레리아 100,000원
- 성전신축헌금
 - 차영선 안토니오 1,000,000원

미 사 시 간		전례담당 : 금주(차주)		유 아 세 려		주일학교 차량운행 안내
주 일	토	15:00	초등부	2월 어린이미사 없습니다.	3.6.9.12월 마지막주 토요일 4시	<초등부 차량운행> · 연무동방향 2시 10분 ~ · 광교웰빙타운 방향 각 아파트 정문 2시 10분 <중·고등부 차량운행> 중·고등부 주일학교 저녁미사 후 차량운행
		19:30	중·고등부	중·고등부 주일 학교	성 체 강 령	
	주일	07:00	성 인	최태호 이경환 이미숙	매월 첫 목요일 19:30 미사후	
				정의선 김재남 김금숙	예비자교리	
		10:30	교 중	수 성 윤재선	매주 주일 9:20분 교육관	
평 일	월			수자인 어희숙	혼 배 면 담	
		19:30	청년부		화·목 저녁미사 후	
					봉 성 체	
평 일	수·금	06:00			매월 셋째주 목요일	
	화·목	10:00				
		19:30				

천주교를 알고자 하시는 분은 이웃 천주교 신자들 또는 사무실에 문의하십시오.

미 사 시 간		 동천성바오로성당 (16824) 용인시 수지구 고기로 45번길 38 www.dcpaul.or.kr 전화 263-4013 / 팩스 263-4026 dongcheon@casuwon.or.kr	주임신부 : 신정윤 라 파 엘 보좌신부 : 조현규 반첸시오 총 회 장 : 경창호 바 오 로 연령회장 : 김형식 베 드 로 010-5311-7330
주일	일 : 오전 7시, 오전 9시 중 : 오전 11시 년 : 오후 4시 일 : 오후 7시		
토	성모신심 : 첫째 토요일 오전 10시 위령미사 : 셋째 토요일 오전 10시 초 등 부 : 오후 4시 토요주일 : 오후 7시		
평일	월 : 오전 6시 화 : 오후 7시30분 수, 금 : 오전 6시, 오전 10시 목 : 오전 10시, 오후 7시30분		

• 성시간 - 매월 첫째요일 미사후 • 한자영성체 - 매월 마지막수요일 13시 • 유아세례 - 3,6,9,12월 둘째 토요일 오후 2시 • **축복,혼인면담** - 사무실로 신청

주일미사 참례현황	1/26(토)		1/27(주일)				총신자수	참례	비율
	16:00	19:00	07:00	09:00	교중	16:00	19:00		
		174	146	418	434	275	217	5,138	1,664 34 %

✧ 미사에 대한 성인들의 가르침 ✧

“미사 봉헌을 통해 산 이를 보호하고 죽은 이에게 안식을 얻어 줄 수 있다.”

- 준주 성범 -

◆ 특별헌금 안내

이번주(2/3) 2월 사제양성후원 2차헌금

※미사중에 교육관 신축을 위한 특별헌금 봉헌합니다.

◆ 본당주임신부님 전신자 가정방문

일 시	구역
2/12(화)~15(금) 13시~17시	현대2-2
2/19(화)~22(금) 13시~17시	래미안1

※해당 구역장, 반장님께 문의하세요.

◆ 설 합동위령미사 안내

일 자	미사시간	헌금
2/5(화)	오전7시,오전11시	합동위령예물
※오전6시40부터 짧은 연도 있습니다. ※오전 10시부터 긴 연도 있습니다.		
2/6(수)	오전06시	미사 없습니다.
	오전10시	성소후원회후원금

◆ 성모신심미사 : 2/9(토) 오전10시

◆ 초등부 주일학교 등록 안내

대 상 : 6세~초등6학년 (2/10주일까지 접수)

문 의 : 교감 김레이첼 010-2916-4887

◆ 중·고등부 주일학교 등록 안내

대 상 : 중1~고3 (2/17주일까지)사무실접수

문 의 : 노에우세비바 010-5347-0316

※2/17,24 주일4시미사후 예비모임(작년중1~고2해당)

※3/9(토)개학(오후5시교리, 오후6시30분 미사)

※건진대상 중고등부학생들은 반드시 주일학교 등록을 해야 건진성사를 받을수 있습니다.

◆ 가톨릭 성서모임 그룹원 모집

모집반 : 창세기, 탈출기, 마르코, 요한, 사도행전

시 간 : 매주화10시~12시※직장인반(저녁반)도 있음

문 의 : 장미카엘라 010-2407-2615

◆ 청년 성서모임(창세기,탈출기,마르코)

문 의 : 이엘리사벳 010-3168-9108

◆ 2019년 대보름 친교잔치

일 시 : 2/17(주일) 11시 교중미사후

장 소 : 성당 앞마당(우천시 지하주차장)

※기증품 및 후원금 받습니다.(접수:사무실)

◆ 2019년 1학기 교구성경공부반 모집

모 집 반 : 시서와 지혜서

개 강 : 3/5(화) 오전10시(장소:바오로실)

수업시간 : 매주(화) 10시~12시

수 강 료 : 20,000원(교재비별도)

문 의 : 김요안나 010-3235-3713

◆ 바오로대학 전문강사 모집

시 간 : 매주 수요일 오후1시~2시, 1시간

과 목 : 생활영어, 가요(노래), 실버댄스,실버요가,난타,
오카리나, 바둑(문의 : 학장 박루카 010-3743-6000)

◆ 모임 안내

사목상임회의 : 2/10(주일) 11시교중미사후

연령회 월례회의 : 2/10(주일) 10시 바오로실

지,구,반장 교육 : 2/13(수) 11시

남성소공동체 월례회의 : 2/14(목) 20시 회의실

◆ 후원금 모금

바오로대학 : 2/3(주일) 매미사후

성소후원회 : 2/10(주일) 매미사후

◆ 아프리카수단 사랑의노트 보내기(~11월까지)

품 목 : 줄노트, 무지노트, 수첩만 가능

(영어노트, 받아쓰기,음악노트는 안됨)

수거함 장소 : 지하복도에 박스 비치

문의 : 사회복지분과 이데레사010-3888-4280



주 님 제 - 입 은 달 신 구 원 의 행 적 을 이 야 기 하 리 이 다

성소후원회 후원미사 : 매월 첫째주 수요일10시 / 바오로대학 후원미사 : 매월 셋째주 수요일 10시

주임신부 이규현(가롤로 보로메오) 총회장: 이창규(안티모) 010-6354-1259 연령회장: 김영민(베네딕토) 010-3228-3404	 동탄능동성당 목주기도의 복되신 동정 마리아 18423 화성시 동탄하나1길14 사무실: 031)8015-1004, FAX 8015-4006 Http://cafe.daum.net/dtndsd	미 사 시 간	
		월	06:00
		화,목	19:30
		수,금	10:00
		토	18:30 (초등부/토요주일저녁미사)
주일	10:00 (교중미사) 18:30 (청소년/청년)		

❖성모신심미사: 매월 첫째(토)오전10시 ❖유아세례식: 3.6.9.12월 첫째(토) 오전11시 ❖집,상가,차축복: 사무실 신청

● **지난주일 미사참례 인원: 총 795명**

초등부	교중	청소년·청년
234	384	177

● **2차헌금:** 사제양성후원금 입니다.

● **설 합동 위령미사**

2/5(화) 11시, 합동위령미사에물 봉헌
10시30분 분향 및 연도 합니다.
연휴 4(월),6(수) 미사없습니다.

● **연령회 회합:** 2/3(주일) 10시미사후, 강당

● **성시간:** 2/7(목) 저녁미사 후

● **소공동체 월례교육**

2/8(금) 미사후, 강당

● **사랑의 교복나누기**

수집품목: 동탄관내 중.고등 교복 및 체육복
수집장소: 소성당 수거함
수집기간: 1/12~1/31일까지
정리일정: 2월8일
나눔: 2월14일부터

● 2/9(토)부터 어린이미사로 봉헌합니다.

● **신입복사단 입단식:** 2/10(주일) 10시미사중

● **사회복지기금 마련 행사**

일시: 2/16~17(주일)
품목: 만1세~7세 아동복 새옷판매

● **M.E 주말 부부교육 신청**

참가일자: 2/22(금)~2/24(일)
2/12(화)까지 신청하십시오.
문의: 정다영 라우렌시아(010-8412-6342)

● **소공동체 형제회 회합**

2/10(주일) 10시미사후, 2층 교리실

● **예비자 교리반 등록 가능(2/28일까지)**

목요반: 20시, 주일반: 10시

● **전례봉사**

날짜	예 물	신자기도
2/3	류호경(프란치스코) 김효선(글라라)	상록
2/10	전형린(돈보스코) 여정자(세레나)	삼부

● **성당청소(10:00)**

날짜	청 소	날짜	청 소
2/2	주상, 메타	2/9	우미1, 2

* 2019년 청소 일정표는 게시판 참고하십시오

● **교무금은** 하느님께 받은 은총에 감사드리며 교회의 유지와 발전을 위해 봉헌하는 신자의 의무입니다.

2018년도 교무금 완납 해주시고,

2019년도 교무금 신납해 주시기 바랍니다.

교 무 금	신한 140-007-872416
건축헌금	신한 140-007-872423
사회복지후원금	신협 131-013-601179
성소후원금	신협 131-015-132348
예금주: 동탄능동성당(입금하신분 성명을 꼭 기재해주세요)	

● **지난주 우리들의 정성**

과 목	금 액
1차 주일헌금	2,339,720
2차 특별헌금	1,238,000
교 무 금	9,210,000
건 축 헌 금	140,000

† 화답송 (연중제4주일)



천주교를 알고자 하시는 분은 이웃 천주교 신자들 또는 사무실에 문의하십시오.

미사안내		 천주교 수원교구 동탄부활성당 오상의 성 비오 (18440) 화성시 금반2길5(반송동) 전자우편 : buhwal@casuwon.or.kr 다음카페 : cafe.daum.net/dtbuhwal	사 무 실 ☎ 613-9623 FAX 613-9624 주임신부 김만희 요셉 613-9621 총 회 장 조상석 프란치스코 010-5345-7012 연령회장 강현 그레고리오 010-6266-2017
주 일	토요일: 저녁 19:30 09:00(성인) 11:00(교중) 18:30(젊은이)		
토	16:00(어린이) 매월 첫째 주 어린이미사 없음 (가정주일)		
평 일	06:00(월), 19:30(화·목) 10:00(수·금)		

◆ 고해성사 : 미사 30분 전	◆ 유아세례 : 짝수달 세 번째 토요일 저녁 19:30 미사 후
◆ 병자 영성체 : 매월 첫 수요일	◆ 혼인면담 : 최소 2개월 전 주임신부님과 면담
◆ 성시간 : 매월 첫 목요일 저녁미사 후	◆ 차·집·상가축복 : 상시 접수
◆ 성모신심미사 : 매월 첫 토요일 오전 10:00	◆ 예비신자 교리 : 금-10:00 미사 후/주일-09:30

자녀에게도 기쁜 신앙을 위하여!

말씀을 소중히! 가정에서 기도들!

이번주 - 연중 제4주일 토지부채상환을 위한 만원주일
다음주 - 연중 제5주일 토지부채상환을 위한 2차헌금

[알림]

◆ 2. 5.(화) 설 연휴 미사 안내

날 짜	시 간	비 고
2. 4.(월)	06:00 새벽미사	
2. 5.(화)	10:00 (09:30 분향, 합동 연도)	설날
2. 6.(수)	미사 없음	

◆ 2019년 봉사자 워크샵

- 2. 23.(토) 13:00 ~ 20:00(파견미사, 저녁식사 포함)
- 장소: 동탄부활성당
- 대상: 동탄부활성당 모든 봉사자 및 관심있는 분
- 접수: 각 위원회별 접수 후 상임위 총무에게 2/17(주일)까지
- 토요일 저녁 주일 19:30 미사는 봉사자 워크샵 관계로 없습니다.

◆ 성지 회수

- 2. 24.(주일)까지 사무실 앞 회수함에 넣어 주시기 바랍니다.

[모임/행사]

- ◆ 성시간 - 2. 7.(목) 19:30 미사 후
- ◆ 유아세례 - 2. 16.(토) 19:30 미사 후
- 2. 10.(주일)까지 사무실로 신청바랍니다

◆ 초등부 주일학교 등록 및 첫영성체 신청 안내

구 분	1. 주일학교 등록 신청	2. 첫영성체 가정교리 신청
대 상	초등1 ~ 6학년(유치부 없음)	초등 3 ~ 6학년 첫영성체 대상 어린이
교리 기간	3. 9.(토) ~ 12월 종업	3. 9.(토)~10. 26.(토), 8개월 과정 - 학부모 첫모임: 3. 2.(토) 15:00, 2층 성전(0.T/시작예식) - 첫영성체 예식: 10. 27.(주일) 교중미사
등록비/신청비	5만원 (교재/간식)/세 자녀 중 1명 무료	5만원 (교재비, 필사노트, 초, 사진, 피정, 전례예식비 등)
접수/문의	1. 19.(토) ~ 2. 10.(주일) 3주간 [2. 2.(토) ~ 2. 3.(주일) 설 연휴로 접수 없음] 주일 미사 후 1층 로비-교사회 접수(문의: 010-2993-5389) ※ 접수 마감 후 취소/환불 불가	

화답송

연중 제4주일

2019.2.3



주 님 제 입 은 당 신 구 원 의 행 적 을 이 야 기 하 리 이 다

◆ 교무금·건축헌금: 우리은행 1005-880-962300 동탄부활성당 신자의 기본 의무입니다. 정성껏 봉헌하여 주시기 바랍니다.

하느님께서 반드시 여러분을 찾아오실 것입니다.(창세 50,25)



동탄숲속성당

(아씨시의 성 프란치스코)

(18427) 화성시 능동 1127번지 (동탄숲속로 22)
http://cafe.daum.net/dtsd

주 임 신 부
김태규 방그라시오
사무실: 378-9494
FAX : 378-9493

주 일	09:00 (일반주일 미사) 11:00 (교 중) 19:30 (청년 미사)	평 일	월: 아침 06:00 화, 목: 19:30 수, 금: 10:00	총 회 장 : 조재현 미카엘 010 - 2870 - 8329 연령회장: 이동우 후 고 010 - 9349 - 5284
토	15:00 (토요일 어린이 미사) 19:30 (토요일 주일 저녁미사)	매달 첫(토) 오전10시 성모신심 미사 매달 첫(목) 저녁 미사 후 성시간		

본당 사목 목표 : 주일미사 참석율 35% / 교무금 책정율 50% !!

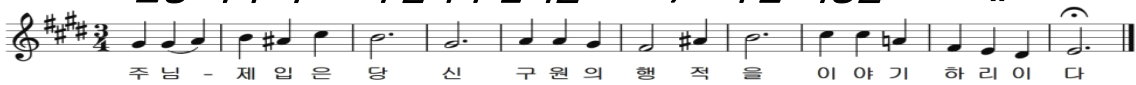

새해를 맞아 교무금 책정 1만원 올리기에 적극 동참하여 주시기 바랍니다

■ 오늘은 연중 제4주일로 2차는 사제 양성후원금을 위한 특별 헌금입니다.

■ 설날 미사

날 짜	미사 시간
설날 2/5일(화) 합동위령 미사에물	11시 미사 (오전 10시20분부터 위령 기도 합니다.) 미사 후 신부님께 세배, 가족사진 찍습니다.
설날에는 조상님들과 세상을 떠난 분들의 영원한 안식을 기원하는 합동 위령미사를 봉헌 합니다. 정성껏 준비한 예물봉투에 성명, 세례명, 금액 기입하시어 2/3일(일)까지 소공동체 구, 반장에게 또는 사무실에 내주시기 바랍니다.	

■ 한국 외방선교회 나영호 베드로 신부님 후원

- 일자 : 2월16일(토)17일(일) 매 미사 때
- 지난 5개월 여 동안 우리와 함께 하셨던 나영호 베드로 신부님과 앞으로 사목하실 "파푸아뉴기니" 교우분들에게 사랑의 온정을 베풀어 주시기 바랍니다.

■ 중고등부 겨울신앙학교 접수

- 일시: 2/15일(금)~16일(토) 1박2일
- 장소: 홍천 성산성당 & 대명 비발디 파크
- 참가비 : 5만원/신청서에 주민번호기재 필
- 신청기간 : 1/20일(일)~2/3일(일)까지
- 문의: 교감 송다혜 엘리사벳 010-9901-5105

■ 평일 반주 봉사자를 찾습니다

- 문의: 단장 권은경 마들렌 010-5580-5970

■ 전례 /청소/주차 봉사안내(2/10일)

구역전례/미사안내	데시앙1.2 - 황금궁전
구역청소/레지오	경남/광명 - 신비로운장미(2/13)
주 차 정 리	숲속모아2차 - 증거자들의모후

■ 첫영성체 및 초등부 주일학교 등록접수

- 기간 : 2/16(토)~2/23(토)

■ 성지가지 비닐과 호일 없이 깨끗하게 성당으로 내주시기 바랍니다.

- 기간 : 2/3일(토)~3월3일(일)까지
- 재의수요일 : 3/6일(수) 오전10시 미사

■ 2월 환자영성체는 28일(금)11시입니다

■ 2019 1학기 "여정" 성경공부 신청

- 수요일 : 루카복음서 · 사도행전/3/6일(밤8시)
- 금요일 : 역사서 1 /개강 3/8일(미사 후)
- ※ 교중미사 전후 성당로비/20,000원 (교재비별도)
- 문의: 교육분과 박지혜 레지나 010-4603-1052

■ 교무금/건축금 입금계좌 입금하신 분 이름을 꼭 기재 바랍니다.

교무금 : 우리은행 1005-602-048728
건축금 : 우리은행 1005-002-048702
예금주 : (재)천주교수원교구유지재단

◆ 전입 교우 환영합니다

지역	구 역	성 본 명	주 소
1지역	우남	이연자 일루미나따	반송동 우남 349동1304
		김천래 바오로	반송동 우남 353동202
3지역	경남/협택	김영웅 루피노	숲속마을경남 802/801
4지역	숲속신미주	이장호 다나엘	숲속 풍성 883/1401

※ 구·반장님은 방문하여 주시기 바랍니다

천주교를 알고자 하시는 분은 이웃 천주교 신자들 또는 사무실에 문의하십시오.

천주교 수원교구

동탄영천동성당

주임신부 : 서 종 엽 (라파엘)

총 회 장 : 김준수 안드레아 010-5343-2699

연령회장 : 김세형 마태오 010-5344-2858

사무실 : 031) 8055-0931 FAX 8055-0932

18465 화성시 동탄면 풀무골로 77

<http://cafe.daum.net/youngchoen>

e-mail:yeongcheon@casuwon.or.kr

미사 안 내	평 일	월 화	오전 6시	수, 금 목	오전 10시	유 아 세 레	성탄, 부활, 성모승천대축일 미사후
			오후 7시30분(구역)		오후 7시(성시간)	예비신자교리	주일(09:00)
주 일	토요일	주일	오후 7시(중고등부)			환 자 영 성 체	매월 첫째 주일 후 목요일 오전
내 일	주일새벽	오전 7시		교 중	오전 10시 30분	성모신심미사	매월 첫째 토요일 오전 10시
	어 린 이	오후 5시(초등부)		주일저녁	오후 7시 30분	고 해 성 사	매미사 30분 전, 주일저녁미사 중

【주 차 협 조 안 내】

- 성전 벽쪽은 전면주차 합니다.
- 봉사자들은 가급적 성전 위쪽 주차장을 이용하시기 바랍니다.
- 주일교중(10:30)/어린이미사(17:00)는 주차장이 매우 혼잡하오니 주차봉사자의 지시를 잘 따라주시어 순서대로 입/출차해 주시기 바랍니다.(양보와 질서/ 접촉사고 예방, 어린이미사 주차봉사자 급구)
- 어린이미사 후 아이를 데리러 오시는 분은 18시 10분 이후에 올라오시기 바랍니다.
- 성당 입구가 협소하여 특별히 안전운전하시고 보행자 보호에 동참합니다.

◆2차특별헌금:02.03 사제양성/건축헌금

◆설날 합동위령미사 안내

-일 시:2월 5일(화) 07:00/10:30

-미사 전 분향 및 연도 있습니다.

(합동위령미사에물은 미리 봉헌하시기 바랍니다.)

◆어린이 미사(토요일) 이전 신설 안내

-일 시:3월 2일(토)부터 토요일 오후 4시

(주일 오후 5시 미사는 일반 미사입니다.)

◆2월 사회복지후원금 모금은

설 연휴로 둘째 주일에 있습니다.

◆2월 환자영성체:2월 7일(목) 오전 10시

◆제7기 성모승천반 예비신자 모집 안내

-모집기간:2019년 1월 - 2월 15일(금)

-입교환영식:2월 17일(주일) 교중미사 중

-교리시간:주일반(09:00), 금요반(11:00)

(금요반은 5명미만일 경우 주일반에 편입됩니다.)

-세례성사:8월 10일(토) 토요일미사 중

◆2019주일학교등록 및 첫영성체신청 안내

-대 상: 유치부(7세만)/초등부/중고등부

-모집기간:01월19일(토)-02월10일(주일)

-등록비:1인(10만원) 2인 이상(17만원)

-신 청:주일학교 등록 신청서 작성(교사회)

(등록비는 간식비 포함이며 후원금 처리됩니다.)

◆중고등부 스키캠프 신청 안내

-일 시:2월16일(토)09:30-2월17일(주일)18:00

-대 상:예비 중1학년 - 고 3학년

-장 소:양지 리조트 스키캠프

-신 청:2월 9일(토)까지

중고등부 교사회(010-5602-2516)

◆주일학교 밴드 반주팀 모집

-기타/베이스/드럼/키보드/보컬(나이제한 없음)

-문 의:박현규 다비드(010-5602-1957)

◆구역미사·안내·청소 배정 안내

-금 주: 4지역 -차 주: 지 산구역

구 역 미 사 안 내

날 짜	구 역	집축복신청문의
02.12 화19:30	지산 구역 지산2길 30-1	한정숙 스텔라 010-8988-3212
03.05 화19:30	영천부영구역 (추후공지)	정인후 테레사 010-5350-1572

전입하신 세대는 해당구역미사 때에 집축복과 전입면담이 가능하오니 각 구역장님께 신청하시기 바랍니다.

주 간 봉 헌 금 내 역

주일헌금(연중 제3주일)	3,948,000
특별헌금(해외원조주일/ 건축헌금)	100,000/ 2,126,000
교 무 금(01.21 - 01.27)	9,275,000

주 일 미 사 참 례 현 황

토요일	주일	교중	어린이	주일	합계	참례율
주일	새벽			저녁		/신자수
242	144	380	313	159	1238	27.9% /4,432



주님, 제입은 당신 구원의 행 - 적 을, 이야기 하 리 - 이 다.

♣ 미사 안내 ♣		<div>마도성당</div> <div>주보성인 : 성녀 파우스티나</div> <div>주소 : 경기도 화성시 마도북로 376 우편번호 : 18537</div>	주임신부 : 안 빈(제랄드)
주일(교중)	10:30		사무실 : 031) 8055 - 8390
월 요 일	06:00		이메일 : mado@casuwon.or.kr
화 · 목요일	19:00		F A X : 031) 8055 - 8391
수 · 금요일	10:30		총 회 장 : 성낙철 요한사도
토 요 일	19:00		010-3779-1664
고해성사 : 미사 30분 전			연령회장 : 이신모 요아킴
			010-3104-1158

- ☑ 2월 3일 (일) 연중 제4주일 미사
이번 주: 해외 원조 / 다음 주: 사제 양성

☑ 설날 합동미사 안내

2월 5일 (화)	10:30	설날 합동 미사
조상님들을 위한 합동미사에움이 있습니다. 고향에 가지거나 미사 참례를 못하시는 분은 미리 사무실로 내주시길 바랍니다. ♣ 연도책 지참(10시부터~) (성당차량운행×)		

- ☑ 예비신자반(승모승천반) 모집
예비신자는 예비신자 신청서를 사무실로
내주시기 바랍니다.

- ☑ 축성 가정초 수령 안내
성당 앞 납부대에서 수령해 가시기
바랍니다.

- ☑ 2월 병자영성체, 성체강복 일정 안내
병자영성체: 2월 7일 목요일 9시~
성체 강복: 2월 7일 목요일 저녁미사 후

- ☑ 2월 소공동체 개강미사 안내
일시: 2월 8일 금요일 발안성당 (7시출발)
대상: 구역장, 반장, 단체장, 봉사자

- ☑ 차량 봉사자를 구합니다.
성당 차량 봉사자를 찾습니다.

- ☑ 기부금 영수증 발급 안내
기부금 영수증 발급 시 꼭 대상자를 확인하
시고 합동미사예물과 미사예물 봉투에 교무금
책정자로 기재해 주시기 바랍니다.

- ☑ 폐지, 헌옷 수거는 2월부터 실시합니다.
겨울철에는 폐지와 헌옷을 관리하는데 많은
어려움이 있습니다. 날씨가 풀리는 내년 2월
부터 실시하겠습니다.

☑ 우리의 봉헌

◆ 지난 주 미사 참례 195 명 ◆	
주 일 헌 금	618,000원
2 차 헌 금	581,000원
교 무 금	1,130,000원
감 사 헌 금	150,000원
건 축 헌 금	190,000원
타본당건축헌금	160,000원
후 원 금	50,000원
차 비	21,000원
◆ 19 . 1 . 21. ~ 19 . 1 . 27 . ◆	

☑ 헌금 납부 내역

감사	십만원	이정재
	오만원	지춘구
건축	십만원	방정수
	오만원	지춘구
	사만원	김문기
타본 당 건축	오만원	허정원, 임정민
	이만원	심미경
	일만원	이상미, 임명숙, 안숙자, 이승준

☑ 미사 전례 및 복사, 차량 봉사

	이번 주 (2/3)		다음 주 (2/10)	
토	이재윤 실비아		남지숙 스텔라	
교중	조서연 아녜스		조서연 아녜스	
복사	조명락 비오 방정수 아오스딩		지명근 야고보 지필구 범라우렌시오	
차량	전재기 아우구스티노		김인기 마카엘	
전례	2/3	2/5	2/10	2/17
구역	청원리	두곡리	고모리	수루지

월요일	새벽 6:00	 聖 유스티노 망포동 예수성심 성당 MANGPODONG CATHOLIC CHURCH	주임신부 : 김준교 토마스
화·목	저녁 7:30		사목회장 : 김성진 토마스
수·금	오전 10:00		사무실 : 273-7535(팩스:7534)
첫주토	오전 10:00 (성모신심)		연령회 : 010-8273-7535
토요일	오후 4:00 (어린이)		수원시 영통구 태장로 54번길78
	저녁 7:00(중고등부)		E-mail : mangpo@casuwon.or.kr
주일	오전 9:00		홈페이지 : mangpo.kr/
	오전 11:00 (교중)		
	저녁 7:30 (청년)		



- 오늘은 사제양성후원 2차 헌금이 있습니다. 다음주는 본당재건축 준비를 위한 2차헌금이 있습니다.

■ 미사 전례 안내

설 연휴 미사	2월 4일(월) 미사없음
	2월 5일(화) 06:00, 10:30 (미사 전 : 짧은 연도/설 합동 위령미사 예물 봉헌), 분향 - 미사 중에는 봉헌 없습니다.
	2월 6일(수) 미사없음
2월 7일(목)	환자영성체 14:00 ~ 성시간 19:30 미사 후

■ 어린이 미사 없음 2월 ~ 3월 첫주

■ 유스티노 사랑회 회원 모집

첫영성체/주일학교/복사단에 소속된 어린이들의 30-40대 젊은 아빠 공동체 모임으로, 하느님의 사랑을 전하며 어린이들을 위한 본당 행사시 참여하여 도움주는 단체입니다.

- 주일학교, 여름 신앙학교 봉사, 체육행사, 재능 기부(음악, 운동, 예능)등
- 문의 : 김 다니엘 010-2309-1000

■ 성소후원회원 모집

- 매월 첫째 주 주일미사 전후(2/9 ~ 2/10)
- 성소후원회원을 위한 미사(매월 두 번째 목요일)

■ 회합실 사용 안내

- 회합실 사용 후에는 난방기 및 전등을 끄고 정리정돈 후 나가시기 바랍니다.
- (※ 야간에 출입문 시건장치 철거 : 성심관 1층 유스티노관 2층)

■ 교무금 책정과 기부금 영수증 발급 안내

2019년부터 연말정산용 기부금영수증은 납입한 당사자의 성명만으로 발급되므로 교무금 책정시 기부금영수증을 발급 받으실분의 성명으로 책정 납부하여 주시기바랍니다. [우리는 행계좌 452-113781-13-001 (재)천주교수원교구 유지재단] 으로 입금하실때는 교무금 책정하신 성명으로 입금바랍니다.

■ 성모회에서 명절 떡국떡 판매합니다.

■ 지난주 본당 회계(1.24 ~ 1.30)

수 입		지 출	
미사예물	670,000	선교비	1,682,100
교무금	6,085,000	교육비	940,000
주일헌금	3,451,000	관리비	7,531,960
특별헌금(2차헌금)	1,488,000	특별헌금	1,886,050
특별헌금(대림저금통)	398,050		
감사헌금	360,000		
건축헌금	550,000		
시설헌금	150,000		
성소후원금	10,000		
주 계	13,162,050	주 계	12,040,110

성 사 안 내				문의:사무실
고해성사	매 미사 30분전 ~ 미사5분전	유아세례	3,6,9,12월 두 번째 토요일 오후5시	
혼인성사	2개월 전에 본당신부와 상의	축복예식	집, 사업장, 자동차 등	

성당 이웃 상가와 주차분쟁이 자주 발생하고 있습니다. 현명하게, 배려 있게 주차 하도록 합시다.

천주교를 알고자 하시는 분은 이웃 천주교 신자들 또는 사무실에 문의하십시오.

매곡성당
파도바의성 안토니오
www.maegok.or.kr
경기도 안양시 동안구 운곡로 48
❖ 사제관: (031) 476 - 8801
❖ 사무실: (031) 476 - 8800 · 8802
❖ FAX: (031) 476 - 9900

미사안내	주 일	월	화	수	목	금	토
오 전	07시 09시 11시	06시		10시		10시	10시
오 후	17시(청년)		19:30		19:30		19:30
예비 신자	주 일	오전 9시30분	집. 차 축복	사무실문의			
교 리	화요일	저녁 미사 후	혼 배 면 담	토요일 저녁 주일 미사 후			
유아 세례	연 6 회 (짝수월)		전 입 면 담	토요일 오전 10시 미사 후			

❖ 주 임 신 부 : 김 태 완 바오로
❖ 총 회 장 : 양 형 석 베드로 010-8707-6477
❖ 연 령 회 장 : 박 창 남 로렌조 010-2427-6429

□ 본당알림

※ 특별헌금 [사제양성후원금]

- ※ 2018년도 교무금 납부율 : 51.1%
- ※ 2019년도 교무금 책정율 : 26.2%
- ※ 2019년도 교무금 책정
2018년도 교무금 완납해주시고 2019년도
교무금 책정서 제출바랍니다. (3층로비 봉헌함)

※ 설 연휴 미사시간 안내

- ◆ 2/4(월) : 오전 6시
- ◆ 2/5(화) : 오전 11시 (합동연도 : 10시 시작)
- ◆ 2/6(수) : 오전 10시

※ 설날 합동 미사에물은 개별적으로 봉헌합니다.

※ 설 연휴 기간 중 사무실 근무시간안내

- ◆ 2/5(화) : 오전 10시 ~ 오후 1시
- ◆ 2/6(수) : 휴무

※ 성시간 : 2/7(목) 오후 7시 30분 미사 후

※ 초등부 새사도 교육 및 교사 교육

- ◆ 일 시 : 2/9(토) 오전 10시 미사 후
- ◆ 장 소 : 2층 회의실 및 지하 교리실
- ◆ 대 상 : 새사도, 교사전체

※ 환자영성체 : 2/12(화) 오전 10시 ~

- ◆ 2/8(금)까지 사무실에 신청바랍니다.

※ 사무실 임시 근무시간

- ◆ 2/12(화) : 오후 5시 ~ 오후 9시
- ◆ 2/14(목) : 오후 5시 ~ 오후 9시
사무실에 용무있으신 분은 참고바랍니다.

※ 성서 못자리 나눔터 희망자 접수

- ◆ 접수기간 : 1/20(주일) ~ 2/24(주일)
주일 9시, 11시 미사 후
- ◆ 3월 개강, 교재비 10,000원
- ◆ 대표 봉사자 신청받습니다.

※ 성지(聖枝) 수거

재의 수요일(3/6)을 맞아 각 가정에 걸어 두셨던
성지(聖枝)를 수거합니다.

3/3(주일)까지 성당1층 수거함에 넣어주세요.※

장수사진 촬영 안내 (68세 이상)

- ◆ 사진 : 20×25cm
- ◆ 촬영,인화 : 무료
액자선택식 - 본인부담 1만원, 본당지원 1만5천원
- ◆ 장소 : 스튜디오 [꿈에] 031-383-3712
명가원 옆 건물 3층
- ◆ 기간 : 2/28(목)까지

□ 지역알림

국보	* 전례 : 2/10(주일) 교중미사 - 1구역 * 부활예비자(고은진님)을 위해서 함께 관심과 기도 부탁드립니다 * 설 명절 귀경길 안전하게 다녀오시고 축복이 가득한 시간 되세요
효임	* 성체조배 2/8(금) 오전 10시미사 후 - 3구역 * 새롭게 출발하는 초등두레와 새청년들에게 많은 관심 바랍니다♡
화서	* 가족과 함께 즐거운 설 명절 보내시고 오가시는 귀경길 안전하게 다녀오세요!
하상	* 사랑과 행복이 넘치는 설 연휴 되시길 바랍니다.
경환	* 전례 : 2/3(주일) 교중미사 - 2,3구역 * 가족과 함께 즐거운 설날 보내세요~
대건	* 기쁜 새해 맞이 하시고, 가족과 행복하게 명절 보내세요.
양업	* 설 명절 가족과 함께 즐겁고 행복한 연휴 되시고, 새해 주님 축복 가득한 날들 되시기 바랍니다.



주님 제입은 당신 구원의 행적을 이야기 하리이다

<p>주임신부 : 전합수 가브리엘 ☎ 233-7184 전교수녀 : 한 베드로 허 스테파니아 ☎ 233-7185 총회장 : 김명기 에프렘 H.P 010-8154-0860 연령회장 : 백도기(에프렘) H.P 010-6632-9566</p>	<p style="text-align: center;">매교동 성당 (성 김대건 안드레아) 사무실 234-5003, 225-6004 FAX 234-5004 16468 수원시 팔달구 수원천로 202번길 17 (매교동) http://cafe.daum.net/suwonmaegyo E-mail : maegyo@casuwon.or.kr</p>	<p style="text-align: center;">미 사 시 간</p> <table border="1"> <tr> <td rowspan="3">주일</td><td>새벽미사</td><td>06:30</td></tr> <tr> <td>교중미사</td><td>10:30</td></tr> <tr> <td>저녁미사</td><td>19:00</td></tr> <tr> <td>토요일</td><td>학생미사</td><td>17:00</td></tr> <tr> <td>첫째 토</td><td>성모신심미사</td><td>10:00</td></tr> <tr> <td rowspan="2">평일</td><td>월</td><td>06:30</td></tr> <tr> <td>화 / 목</td><td>19:30</td></tr> <tr> <td></td><td>수 / 금</td><td>10:00</td></tr> </table>	주일	새벽미사	06:30	교중미사	10:30	저녁미사	19:00	토요일	학생미사	17:00	첫째 토	성모신심미사	10:00	평일	월	06:30	화 / 목	19:30		수 / 금	10:00
주일	새벽미사	06:30																					
	교중미사	10:30																					
	저녁미사	19:00																					
토요일	학생미사	17:00																					
첫째 토	성모신심미사	10:00																					
평일	월	06:30																					
	화 / 목	19:30																					
	수 / 금	10:00																					

본당 기도지향

1. 새해 축복 기원, 주변 이웃과 나눔
2. 본당 총회 성료 감사.
3. 가정 성화 집안 화목. 명절 준비.
4. 한반도의 평화와 서민 경제 활성화

◎ 본당 사목총회 성료 감사 (1월 27일)

2019년 본당 복음화 계획 완성을 위한 본당 총회가 봉사자 79명이 참석한 가운데 잘 이루어졌습니다. 복음화계획서 책자를 배부하오니, 필요하신 분은 교무금 납부하시면서 사무실에서 받아 가시기 바랍니다. <본당 전체 봉사자 및 소공 참여자(구역,반, 단체) 명단 수록함>

◎ 설날 미사 안내

· **미사 : 2. 5(화) 오전 6시 30분/ 11시**

▶ 10시 30분부터 공동연도

※ 합동미사에물을 설날 당일에 봉헌하시지 못하는 분들은 미리 사무실에 접수 가능합니다.

◎ 성시간(2월)

· 일시 : 2월 7일(목) 저녁미사 후

◎ 연령회 월례회의(2월) 및 나눔잔치

· 일시 : 2월 10일 교중미사 후/ 2층 종합회의실

◎ 구역, 반장 회의 2월 8일(금) 미사 후.

-척사대회 준비 및 복음화계획서 점검.

◎ 병자영성체(2월)신청 안내

· 일시: 2019. 2. 12(화) 오전 9시 30분부터

설 연휴 관계로 둘째 주로 변경되오니 해당 구역 반장님들은 2/8(금)까지 신청하시기 바랍니다.

◎ 지구 소공 봉사자 피정 1차.

2월 9일-10일. 본당 봉사자 6명, 주임신부 지도 참가함.

◎ 복수동 성당 성령기도회 안내

· 일시 : 매주 수요일 19시 30분 미사 후

◎ 2월 24일 본당 대보름 옷놀이 대회

후원금 및 찬조물품을 사무실과 형제회에서 접수하오니 많은 협조바랍니다.

■ 우리들의 정성 (1.21~27) (1월 27일)

미사참례	310명 / 1,075명 (28.64%)	
주일헌금 (연중 제3주)	주일헌금(1차)	1,300,000원
	해외 원조 주일(2차)	124,000원
	총액	1,424,000원
교 무 금	47건	2,375,000원

※ 오늘 특별헌금은 성전부지기금 마련을 위한 헌금으로 봉헌됩니다.

■ 감사헌금 6건 57만원 (1.21~27)

익명(1/24)	7만	이영자 마리아	5만
윤오례 마리아	10만	김서현 베네딕다	10만
권태순 안나	5만	은종호 마태오	20만

■ 기타헌금 정국영 루카 30만

■ 제대초, 제대꽃대 ▶ 다음 가족지(79호) 게재

◎ 전례봉사 및 청소 구역

구분	봉 사 날 짜	구 역
이번 주	2. 2(토)~ 2. 3(주일)	인계B
다음 주	2. 9(토) ~ 2.10(주일)	권선A

◎ 판공보속 신앙생활 실천표 제출하신 분.

김석기 헤르만(형제4) 백도기 에프렘 (권선A),정귀상 안드레아(형제4), 최건운 요비노(형제1), 한동수 대건 안드레아(인계B), / 서수현 안토니아(주일학교)

김양임 벨라뎃다(세류1),김용재 아가다(인계A),김영희 세라피나(권선C), 김숙자 아네스(권선B), 김태숙 마리아(권선C), 김화순 세레나(권선B), 나정숙 효주아네스(세류4), 노영자 글라라 (세류4),박기옥 데레사 (인계B),박도남 데레사(세류3), 박순자 수산나(성원), 성옥경 골롬바(세류3), 심재심 베네딕따(세류2), 이연순 엘리사벳(권선A), 조운자 엘리사벳(세류2), 정경희 미카엘라(인계A), 최경희 안젤라(재개발), 현은경 켈마(성원),황찬숙 아셀라(권선C), 홍영분 체칠리아(인계B), 홍영자 이사벨라(인계A), * 선물 책 증정 예정.

<지금 이 순간을 살며> 구엔 반 투안 주교 지음.

천주교를 알고자 하시는 분은 이웃 천주교 신자들 또는 사무실에 문의하십시오.

2월 3일

연중 제 4 주일

미 사 시 간		 <div>매 탄 동 성 당</div> <div>(아기 예 수 의 성녀 데 레 사)</div>	예비자 교리시간	
주 일	07:00 10:30(교중미사) -첫주(가족미사)- 19:30(청년)		주일반 09:00	
토요일 저녁 주일미사	16:00(어린이) 19:30(중고등부)		성모 신심 미사 첫토요일 10:00	
평 일	09:00(월) 10:00(수, 금) 19:30(화, 목)		유아 세례 3월, 6월, 9월, 12월 첫째토요일 16:00	
고해성사 : 매 미사 30분전			차축복, 집축복 사무실로 신청하십시오	
주 임 신 부 : 김찬수 안토니오 총 회 장 : 민영기 마르치아노 연 령 회 장 : 박용성 바오로 사 무 실 : ☎ 031)216-0573 FAX 031)216-0578 16544 경기도 수원시 영통구 인계로 284번길 15 이메일 maetan@casuwon.or.kr http://cafe.daum.net/maetancatholic				

주 임 신 부 : 김찬수 안토니오
총 회 장 : 민영기 마르치아노
연 령 회 장 : 박용성 바오로
사 무 실 : ☎ 031)216-0573 FAX 031)216-0578
16544 경기도 수원시 영통구 인계로 284번길 15
이메일 maetan@casuwon.or.kr
<http://cafe.daum.net/maetancatholic>

교무금 : 농협 207183-55-000925 / 국민 : 601501-01-348426 (천주교수원교구유지재단)
건 축 : 농협 351-0321-9734-13 / 국민 : 601501-01-352159 (천주교수원교구유지재단)

❖ 특별 2차 헌금 안내

- 금주(2월 3일) : 사제양성 2차 헌금

❖ 설 미사 안내

-설 합동미사	2월 5일(화) 10:30
→합동위령미사 예물은 미사전에 정성껏 봉헌 해 주시기 바랍니다. 미사중에는 봉헌이 없 습니다. 고향에 미리 내려가시는 분은 사무 실에 봉헌하여 주시기 바랍니다. <연말 정산됩니다.(성명,세례명 기재)> ① 미사전에 짧은 연도가 있고, ② 미사후에는 분향이 있습니다. →2월4일(월),2월6일(수)은 미사가 없으며, 사무실도 휴무입니다.	
-성시간	2월 7일(목) 저녁미사후

❖ 환자 영성체

- 일시 : 2월 21일 (목)
- 사무실로 신청 바랍니다.

❖ 성경 공부 신청 안내

- 과 목 : 역사서1
- 개강일 : 3월 7일(목) 10:00~12:00
- 수강비 : 20,000원 (사무실 신청)

❖ 초등부 중고등부 주일학교 등록안내

- 대상 : 6세~초등 6학년, 중고등부 2/28(목)까지

❖ 중.고등부 보조교사 및 반주자 모집

- 일시 : 매주 토요일 3시간
- 문의 : 중고등부 교감 010-8393-2328

❖ 단체모임

- 꾸 리 아 : 2월 13일(수) 20:00
- 울뜨레야 : 2월 15일(금) 20:00
- 연 령 회 : 2월 17일(주일) 교중미사후

※ 매일미사책 수거함이 사무실 입구에
준비되어 있습니다.

다보신 미사책은 수거함에 넣어주시기 바랍니다.

❖ 우리들의 정성 (1월 23일~1월 29일)

주일헌금	2,872,500
특별헌금(건축)	1,140,200
주간 교무금 납입현황	4,347,000
주간 건축헌금 납입현황	490,000
기타헌금 납입현황	556,770
합 계	9,406,470
•건축헌금 : 윤종영 15만, 김명자 10만, 김정영 10만, 인봉식 5만, 박상수 5만, 정민지 3만, 양충주 1만 •감사헌금 : 송재현 10만 •성소후원금 : 220,000원 •사회복지후원금 : 236,770원	

❖ 청소 및 전례구역

청 소		구역전례봉사 10시 30분	
금주(2/8)	삼성1.3	금주(2/3)	그랜1
차주(2/15)	위브5,한국2	차주(2/10)	그랜2



호원광고기획	에터미 atomy	다막골 <small>담북음향.포막</small>	더 베스트 피아노 학원
간판/LED/실사출력/커팅/ 현수막/상패/인쇄 HP 010-3302-3355 대표 : 신학철 필립보	▶절대품질! 절대가격! 싸고 좋은 생필품 에터미 마트로 바꿨보세요. www.atomy.kr HP :010-9389-7869 김향림 안나	정성 : 담북음향식 코다리정식, 꼬막비빔밥 영통구 매탄동 866-11 1층(11:00~24:00) ☎ 213-3737 HP :010-6340-2763 이태우(양드레아) 박현숙(실비아)	▶유치부.초.중.고등부, ▶입시반, 취미반 (직장인,곡원성반,교회반주) ▶연습실 대여 주공그린빌 107동 후문 앞 영통구청 중심상가(엔타운4층) ☎ 031)215-1505 원 장 : 김혜연(글라라) 부원장 : 김혜지(스텔라)

천주교를 알고자 하시는 분은 본당 신부님 또는 사무실에 문의하십시오.

2019. 2. 3. 연중 제 4 주일

미 사 시 간		<h1>명학성당</h1> <p>14093 안양시 만안구 문예로 24 (성 김대건 안드레아) 예비신자교리반 (주일 - 9:20)</p>	주임신부 : 박요셉(요셉) 사 무 실 : ☎ 4 4 9 - 1 1 1 7 F A X : ☎ 4 4 5 - 8 2 2 5 총 회 장 : 박흥복(알비노) 010 - 5413 - 5537 연령회장: 김완식(스테파노) 010 - 7277 - 0784
월,수,금	10:00		
화 목	19:30		
	성모 신심 미사 첫 토요일 10시		
주 일	(토) 19:00(청 소년)		
	06:30, 19:00		
	11:00(교중)		

선교합시다!!



◆ 전례 안내

날 짜	전례	시각
2/5(화)	설 합동위령미사	06:30, 11:00

※ 설 합동미사에물을 정성껏 준비하여 주십시오.

◆ 초등부 첫영성체 신청

대상: 초3 ~ 6학년

신청기간: 2/9(토) ~ 2/16(토)

교리시간: 매주(토) 18:00 ~

문의: 홍혜영 아녜스 010-2488-1330(초등부교사)

첫영성체 예식: 8/15(목) 성모승천 대축일 미사중

◆ 대보름 맞이 책사대회

일시: 2/17(주일) 교중 미사 후

※ 후원물품, 후원금 접수합니다.(사무실)

◆ 성지 수거

기간: 2/24(주일)까지 (1층 로비)

◆ 주일학교 1학기 등록

접수기간: 2/9(토) ~ 2/23(토)

등록비: 20,000원(셋째자녀 무료)

대상: 초등1 ~ 고3

문의: 홍혜영 아녜스 010-2488-1330(초등부교사)

◆ 교구 성경공부 모집

기간: 3/6(수) ~ 매주(수) 19:30 ~ 21:30

과 정: 루카복음, 사도행전

수강비: 2만원(교재비 별도)

문 의: 홍순화 아녜스(교육분과) 010-3716-8809

◆ 주일미사 참례 현황 (신자수 1,827)

날짜	토19:00	06:30	11:00	19:30	계	참례율(%)
1/27	119	51	318	47	535	29.2

◆ 우리들의 정성(1/21~ 1/27)

교 무 금	3,035,000	
주 일 헌 금	1,884,000	
특 별 헌 금	735,000	
감 사 헌 금	한창기 10,000 장윤자100,000 강행덕 200,000	
특별헌금안내	2/3 사제양성	2/10 없음

◆ 전례 봉사 및 청소담당

	요일	일시	구역		요일	일시	구역
전례	일	2/3	06:30	청소	토	2/2	3
			11:00		일	2/3	
		2/10	06:30		토	2/9	4
			11:00		일	2/10	

유진 전기 조명 전국 한전, 계량기 신.증설 전기공사, 주택조명 전기 내선 및 생활전기, 누전 보수 출장수리 ☎ 445-3017/ 010-3730-8904 김용대(시론), 김영자(엘레나)	보떼<BEAUTE> LG 화장품 전문 브랜드 스킨/화장품, 향수 건강기능식품, 피부관리 성결대학로 16 ☎ 444-9720 이태윤(안도니오) 김경숙(세실리아)	금빛 노인복지 센터 65세이상 노인성질환 거동이 불편하신분 장기요양인정 상담(방문요양*복욕) ☎ 456-2400 송영애(율리아), 전영순(엘리사벳)
스카이 통신 SKT·KT·LG+ 신규가입 기기변경, 알뜰폰, 선불폰, 인터넷+TV가입 성결대학로 17 101호 ☎ 465-2010, 010-5588-0163 조경현(다지아노), 이재희(글라리)	이른 샘 어린이 집 친환경 왕토방·비빔떡거리 엄마처럼 따뜻하고 포근하게~ 0세~4세 (차량 운행) 성결대학로 64번길 22(성문당·고교 정문 앞) ☎ 445-1041/ 010-7166-7947 이은숙(메지나)	교무금 이체시 성명, 세례명, 월 예) 홍길동 아우구스티노 2월분 홍길동아우2 ※ 6월까지까지 가능 신협: 131-001-043150 <예금주: 명학성당>

천주교를 알고자 하시는 분은 본당신부님 또는 사무실에 문의하십시오.

주임신부	강은식 에우세비오	<div>모산골 성당</div> <div>목주기도의 모후</div> <div>mosan@casuwon.or.kr</div> <div>17842 경기 평택시 세교5로 35</div>	♥ 미사 시간 안내 ♥	
연령회장	전희대 장운요한 010.5323.6794		월 6:00	토 19:00 저녁 초중고, 청년
			화 19:30	
			사무실	658.6865 Fax 658.7619
목 19:30				
금 10:00				



주님 제입은 당신 구원의 행적을 이야기 하리이다

☑ 설 합동 위령미사 안내

일시 : 2월 5일(화) 오전 10시 30분

합동위령미사로 봉헌됩니다.

※ 2월 6일(수) 10시 미사는 없습니다.

☑ 설명절 흰떡 판매 합니다. (많은 이용 바랍니다.)

1.8Kg 1봉 1만원

※ 2/2(토) 저녁미사, 2/3일(주일) 새벽,교중미사 판매합니다.

☑ 초등부, 중고등부 주일학교 등록 신청 안내

신청대상 : 유치부 ~ 고3 학생

신청비 : 한자녀 4만원, 두자녀 이상 7만원.

신청 : 사무실 3월 10일(주일)까지 접수

문의 : 초등부 교감 이연경 교사 010-6238-0535

중고등부 교감 정진선 소화데레사 010-7209-7694

☑ 예비자 입교식 안내 (2019 성모승천반)

일시 : 3월 3일(주일) 교중미사 중

※ 예비신자들을 인도해 주시기 바랍니다.

☑ 연도 발생시에 문자 안내합니다.

본당 신자의 선종시에 문자로 연락드립니다.

함께 연도 바쳐 주세요. (사무실에 번호 알려주세요.)

☑ 교리실 사용 후 확인해 주세요.

- 전등, 냉난방기 전원 확인하기

- 정리 정돈 잘하기

☑ 전입 세대 "환영합니다."

	성명 세례명	신자수	주소
전입	이성목 안셀모	4	삼익사이버A
	오혁 다미아노	3	센트럴자이A
	구성환 요한	5	센트럴자이A

☑ 지난주 재정현황

(1월 22일~1월 28일)

주일헌금	1,969,500
2차 헌금	590,000
교무금	2,165,000
감사헌금	150,000
과년도교무금	100,000
건축헌금	150,000

※ 감사헌금 : 박명자 라파엘라 10만원 채주성 데레사 5만원.

※ 건축헌금 : 방남호 즈가리야 5만원 김요숙 헬레나 5만원

채주성 소화데레사 5만원

사 안내

유아세례	홀수달 3주 토	환자영성체	매월 2주 금
고해성사	미사 30분전	차-집축복	사무실 문의

성가 번호

입당 34 봉헌 212,512 성체 153,497 파견 46	
이번 주 2차 헌금	다음 주 2차헌금
사제 양성	

본당 청소

2/9	2/16	2/23	3/2
삼익	이안	칠원	칠괴

승합차 운행

2/3	2/10	2/17	2/24
김재홍 요한	최선희 그레고리오	배태원 프란치스코	차재홍 비오

본당 교무금 및 건축헌금 계좌 신청 131-001-186274 (예금주 : 모산골성당)

하느님을 가장 잘 알 수 있는 방법은 성경을 읽는 것이고, 미사는 가장 큰 기도입니다.

미사시간안내		 모전동성당 (성녀 박희순 루치아) (우) 17316 이천시 백사면 청백리로 55 (모전리 781) E-mail : mojeon@casuwon.or.kr ☎ 031-631-9102 FAX 031-631-9101	주임신부 : 서동조 유스티노
월	오전 10시		총 회 장 : 유명숙 미카엘라
화, 목	저녁 7시 30분		010-2246-1437
수, 금, 첫토요일	오전 10시		연령회장 : 김순옥 수산나
토요일 (저녁주일미사)	오전 3시(어린이) 저녁 7시(청소년, 청년)		010-4325-3645
주 일	오전 6시 30분 오전 10시 30분(교중)		예비자교리 주일 09시 병자영성체 매월 첫 목요일 성시간 매월 첫 목요일



주임신부 : 심용일 비 오

총 회 장 : 황일권 가브리엘

010-5203-8328

연령회장 : 전영선M.막달레나

010-8806-9280

사 무 실 : 031) 339-5660

F A X : 031) 339-3167



모 현 성 당

(성 바오로 사도)

용인시 처인구 모현면 독점로 9

mohyeon@casuwon.or.kr

http://cafe.daum.net/mh-catholic

미 주 일 (토) 15:00

사 일 반 (토) 19:30

성 인 09:00

교 중 11:00

청 소 년 19:30

시 월 요 일 06:30

평 화, 목요일 19:30

일 수, 금요일 10:00

예비신자 매 주(주일) 09:30

교 리

☑ 청소년 신앙생활 활성화 및 소공동체 활성화 ☑



(후렴) 주 님, 제 입 은

당신 구원의 행적을 이야기하 리 이 다.

전례 및 행사

☑ 전례위원회

* 반주 봉사자를 모집합니다.

금요일 : 10시 미사

연락처 : 010-5188-0211(전례 위원회장)

주 일 : 11시 교중미사(010-8712-7126)

☑ 성물방 운영시간 변경

* 주일 10시~교중미사 후 30분까지 운영(1/13~)

* 설연휴 휴무, 수요일 봉사자 모집

☑ 설날 합동미사예물 봉헌

* 합동미사예물은 봉헌함에 넣어주시기 바랍니다.

☑ 설 연휴 미사 시간 안내

날짜	2/3(일)	2/4(월)	2/5(화)	2/6(수)
미사	9시, 11시	없음	11시	없음

☑ 어린이 첫영성체

* 일시 : 2/10(일), 교중미사중

☑ 초등부 6학년 졸업 여행

* 일시 : 2/10(일)~2/11(월), 변산

월요일 새벽미사는 없습니다.

☑ 성시간 및 환자영성체 (2/7, 목)

* 환자영성체 : 09:30, * 성시간 : 미사후

☑ 대리구 사제 연수

* 일시 : 2/26(화)~2/28(목), 미사 없음

※ 대림저금통 사무실에 갖다 주세요.

※ 2019년도 교무금 책정

한해를 시작하며 하느님께 받은 은혜에 감사하는 마음으로 2019년도 교무금 책정에 적극 참여 바랍니다.
(1/30 현재 책정률 : 20.9%)

단 체 모 임

☑ 소공동체위원회 : 첫째주(주일)12:00 6교리실

☑ 제 본 과위원회 : 첫째주(토)19:30 2교리실

☑ 꾸 리 아 : 셋째주(주일)교중미사후 대강당

☑ 전 려 위원회 : 넷째주(주일)12:20 2교리실

봉 사

☑ 전례봉사, 구역청소

	연중 제4주일	연중 제5주일
9시보편지향	애덕2,구세주,주님	생명,로사,셋별,생명
11시교중미사	도사리	인정멜로디

	성가대 2층로비 계단전체	대강당 1층로비 친교실	화장실 외 광 분리수거	성 당 음향실 유아실
2/2(토)	신안	베네치아	삼계리	둔전1
2/9(토)	쉐르빌	신원	계룡	스위첸

봉 헌

☑ 2차 헌금

* 금주(2/3) : 사제양성 * 차주(2/10) : 없음

☑ 지난주 수입 및 지출 (1/21~1/27)

수 입		지 출	
교무금	1,075,000	행사비	1,300,000
주일헌금	2,913,000	후원금	2,400,000
미사예물	320,000	시설영전비	26,400
감사헌금(초봉헌)	180,000	소모품비	28,000
사용료	500,000		
과년도교무금	50,000		
합계	5,038,000	합계	3,754,400

☑ 감사 헌금

*박영자 : 50,000 제대초 : 130,000

기 타

☑ 연중 제3주일(참석률) (신자수:2,375명)

월/일	15:00	19:30	09:00	11:00	19:30	26.10%
1/27	-	93	-	527	-	620명
1/20	-	125	195	283	71	674명

☑ 전입을 환영합니다.

교구/본당	전입구역	세대원

교무금 은행 납부 : 농협 235039-55-001250 천주교수원교구유지재단(모현성당)입금명(이름, 세명명) 꼭 써주세요.

천주교 수원교구 제2대리구

목감성당

(聖 프란치스코 하비에르)

☎14984 경기도 시흥시 조남길 26

주임신부 : 현 재 봉(베드로) 031-405-3993

총 회 장 : 이 민 국(베드로) 010-6219-6733

연령회장 : 박 상 순(마태오) 010-3101-0137

사 무 실 : 405-3991 / 405-3992

F a x : 405-3990

E-mail : mokgam@casuwon.or.kr

4대 중점사목: ◆주일미사 참례하기 ◆구역,반,형제모임 참석하기
◆1인 1신심단체 가입하기 ◆전 세대 교무금통장 갖기

† 설 연휴 합동위령미사 안내

- 설 차량운행은 없습니다.

일자	요일	전례	시간
2/4	월	미사 없음	연휴 첫날
2/5	화	설 (합동위령미사)	오전 9시
			10시부터 분향 & 연도
			오전 11시
2/6	수	미사 없음	연휴 끝날

※설 합동미사에물은 당일 성전입구에 마련된 합동미사에물 봉헌함에 넣어주시고 고향길 가시는 교우분들은 2월3일(주일)까지 사무실에 제출하시면 됩니다.

† 2월 성모 신심 미사 안내

- 일시: 2월 9일(토) 오전 10시

※ 미바회 후원 & 새성전 건축금
예물 봉헌이 있습니다.

† 예비신자 입교식

- 일시 : 2월 10일(주일) 교종미사

- 선교는 신앙인의 사명! 주님의 사랑을 전해주도록 기도하며 노력합니다.

† 2차 특별헌금 봉헌 안내

오늘	사제양성후원	다음주	없음
----	--------	-----	----

신자의 의무이자 성당 운영의 재원
교무금 계좌이체 시 아래의 계좌로!
(신협 131- 009- 699323 목감성당)

† 교적상 신자수(2,414 명) 주일미사 참례율 31.36%

구 분	어린이 4시	토저녁 19:30	오전 9시	교종 11시	청년 19:30	합계
성 인	-	57	212	325	93	687
미성인	-	5	7	36	22	70
합 계	0	62	219	361	115	757

† 우리들의 정성

운 영 비	수입	미 사 예 물	960,000
		교 무 금	3,423,000
		주 일 헌 금	2,853,100
		과년도교무금	520,000
		건 축 헌 금	4,820,000
		특 별 헌 금	984,000
		후 원 금	1,000,000
	지출		152,800,610

주일	날짜	8309(신형)	7284(구형)
차량	2/3	이영복(베드로)	김진호(미카엘)
봉사	2/10	양대근(베드로)	조재혁(가브리엘)



(후렴) 주 님 제 입 은 당 신의도우심을 이 야 기 하 리 이 다

미 사 시 간						성체강복	매월 첫 목 저녁미사 후
시간	요일	월	화	수	목	금	매월 첫 토 오전 10시
오 전 10시	없			●		●	주일 오전 9시 / 10시
저 녁 7시 30분	음	●			●		매월 셋째 주 금요일 오후 1시
							유아세례 3, 6, 9, 12월 두 번째 토요일

“신앙의 기쁨! 젊은이와 함께!”

미 사 시 간		문호리성당 (성 최경환 프란치스코) 12502 경기도 양평군 사증면 이문리 9-4 http://cafe.naver.com/munhocatholic E-mail : munho@casuwon.or.kr	주임신부 : 신윤섭 (안셀모) 사 제 관 : ☎ 8079-7772 사 무 실 : ☎ 775-3007 F A X : ☎ 775-3008 연령회장 : 김유수 (마르티노) ☎ 010-3708-3486
주 일	토요일: 저녁 7시 30분 (주일학교가정미사) 주일: 오전 7시 / 10시 30분 (교중)		
평 일	월 : 오전 7시 화.목 : 저녁 7시 30분 수.금 : 오전 10시		
예비신자 교리반	주 일: 오전 9시 화요일: 저녁미사 후		
유아세례 / 집축복	수 시		

모이면 기도하고, 흠어지면 전교하자!!	
①주일미사 안빠지기 ②가족이 함께 모여 기도하기 ③한 달에 한번 고백성사 보기 ④예비신자 인도하기	
기도와 실천으로 주님의 집을 꾸밉시다.	
생활말씀 : “사랑은 참고 기다립니다. 사랑은 친절합니다. 사랑은 시기하지 않고, 뽐내지 않으며, 교만하지 않습니다.” (1코린 13, 4)	

주 님, 제 입 은 당 신 구 원 의 행 적 을 이 야 기 하 리 이 다.

- ☑ 설 합동위령미사 및 조상님들을 위한 촛불 봉헌**
일 시 : 2월 5일(화) 11시 미사 (30분전 연도)
* 합동미사예물과 함께 2월 3일(주)까지 사무실로 신청 바랍니다.
* 2월 6일(수)본당 미사는 없습니다.
- ☑ 환자 영성체** : 2월 7일(목) 오전 10시
☑ 성 시간 : 2월 7일(목) 저녁미사 후
☑ 2019년 첫영성체 가정교리 신청
대 상 자 : 초등학교 3학년 - 6학년까지
첫영성체 대상자 부모와 어린이
신청기간 : 1월 19일(토) - 2월 17일(주)
신 청 서 : 사무실 및 주일학교 교사 접수
문 의 : 교감 송진희 마크리나 (☎ 010-2565-5419)
- ☑ 중고등부 겨울 신앙 캠프**
일 시 : 2월 8일(금) - 9일(토)
장 소 : 강촌 엘리시안 스키장
문 의 : 백승대 안토니오 (☎ 010-6372-7169)
- ☑ 본당 전신자 피정 참가 안내**
주 제 : 하느님 안에서 신앙생활
일 정 : 1차/ 2월11일(월)-13일(수)
2차/3월15일(금)-17일(주), 3차/4월1일(월)-3일(수)
장 소 : 스승예수 피정의 집(여주)
피 정 비 : 2만원(본당지원 :10만원)
문 의 : 박장준 루치아노 (☎ 010-2801-6619)

- ☑ 정월 대보름맞이 민속놀이 한마당**
일 시 : 2. 17(주) 12:00 - 15:00
참 석 : 본당 전 신자
내 용 : 윷놀이, 제기차기, 투호, 고리던지기, 행운권 추첨 등
* 본 행사에 따른 후원금 및 물품 기증받습니다. 많은 성원 부탁드립니다. (기증 : 사무실)
- ☑ 여성 성경공부 개강 및 신청 안내**
개 강 : 3월 5일(화) 오전 10시
내 용 : 일반여성 -역사서 1
신 청 : 2월 10일(주) - 3월 5일(화)
문 의 : 박장준 루치아노 (☎ 010-2801-6619)
- ☑ 성전청소 및 전례봉사** *감사합니다.

02, 03	2구역	3, 4반
02, 10	3구역	1, 2반
- ☑ 우리들의 정성 (1. 21- 1. 27) *감사합니다.**

교 무 금	2,360,000
주 일 헌 금	1,401,000
기 타 헌 금	2차 헌 금 929,000 대림저금통 166,240
- ☑ 건축 적립금 : 367,000,000원**
☑ 오늘의 특별헌금 : 사제양성을 위한 2차 헌금
☑ 주일미사 참례현황 :

토요일저녁	주일아침	교중미사	합계 / 참례율
64	55	164	283명 / 41.37%

구 분	계 좌 번 호	예 금 주
교 무 금	농협 355-0030-6062-83	(재) 천주교수원교구유지재단
건축헌금	농협 355-0030-6023-33	
단 체 비	신협 131-017-869366	문호리 성당 *단체 후원금은 이 계좌로 입금 부탁드립니다.

 미리내 성당					
1896 . :					
: 6 30		: 3			
: 10		()			
: 7 30				674 - 7762	
: 9 30		: 7 00		FAX	672 - 1870

‘ 4 ’ . (:) (1/21 ~ 1/27)
 : 494,000 : 930,000
 : 74,000 ()



2/ 3			
2/ 3			
2/10			

355-0006-9611-83 ()



	1	
	2	
2018	8	26

◆ 2 5 ()

- 10

- _____

◆ 2 7 () 7 30 _____

_____ .

◆ 2 9 ()

- 103

- 11

◆ 2 2 _____

(: 1,500 , : 2,500)

◆ 2018

2018



(20)

		2 3	2 10
	2		1
1			
2			

◆ 2 5 () ‘ ’

- 1 : , 2 :
 - : ,



주 님 제 입 은 당 신 구 원 의 행 적 을 이 야 기 하 리 이 다

 미양성요한마리아비인내성당 경기도 안성시 미양면 마산길 5 전화 031-672-8706, 070-4047-0244 팩스 031-673-8706 성당카페 : cafe.daum.net/vianne		주임신부	윤재빈 (안셀모)	672-8700
		전교수녀	권야고보	672-8701
		사목회장	송인호 (사도요한)	010-5350-1510
		연평회장	최기찬 (루카)	010-5390-5524
미 사 및 전 레				
주일미사	평일미사 (목요일 성체강복·성시간)	초.중.고등부 (토요일 저녁주일미사)		
6:00	월.토 6:00	토요일 19:30		
10:00	수 10:00			
	화.목.금 19:00			
			미 양 성 모 유 치 원	
			원 장 김마리테레실라수녀	☎ 672-6470 Fax 672-6471

연중 제 4 주일

☪ 사제양성 후원 특별(2차) 헌금

☪ 금주의 전례와 미사시간 안내

2/4(월)	미사시간변경 오전10시
2/5(화)	설 미사(미사 전 연도) 오전6시, 10시(차량운행 없음)
2/6(수)	성 바오로 미키와 동료 순교자들 기념일

☪ 병자영성체

▶ 병원 요양원 : 2월 8일(금)

☪ 유아세례 - 2월9일(토) 오후2시

☪ 주일학교 겨울 일일캠프 - 2월9일(토)

☪ 사무실 휴무

▶ 일 시 : 2월 4일(월)~9일(토)

☪ 2019년 『성경통독』 개강

- ▶ 일 시 : 2월 둘째주부터 수요일, 금요일 미사 후
- ▶ 준비물 : 개인성경, 노트, 필기구(회비 : 만원)
- ▶ 신 청 : 수요일반, 금요일반 반별 사무실 신청

☪ 2019년 『예비자 교리반』 개강

▶ 일 시 : 2월 15일(금) 저녁미사 후

☪ 천사대회

- ▶ 일 시 : 2월 17일(주일)-새벽미사 없습니다
- ▶ 내 용 : 옷놀이, 제기차기, 투호 등
(경품 및 찬조하실 분은 사무실로 신청바랍니다)

☪ 사목회 및 구역단체장 워크숍

▶ 일 시 : 2월 23일(토)~24일(일)

☪ 기사사도회 운행 봉사자 모집

▶ 문 의 : 기사사도 회장 - 최현주(사도요한)

☪ 명절맞이 물품판매

(성모회 : 꽃감, 자모회 : 부산어묵, 미니편빵 등)

☪ 청소담당

- ▶ 2월 9일(토) 갈전 1·2반
- ▶ 2월 16일(토) 갈전 3반

† 전례담당

구분	해설	1 독서	2 독서	교중미사 복 사	봉 헌
2/3 (주일)	최기찬 루카	정지은 아가다	여명숙 대례사	김영기 스테파노	8 구역
	백미영 렐레나	최영일 마태오	송현욱 소와대례사	조성재 미카엘	
2/10 (주일)	백미영 렐레나	정지은 아가다	이시숙 레지나	여우석 사도요한	9 구역
	심병호 윤호요셉	김관섭 요셉	김영선 마리아	양성진 요한바오로	

☪ 차량봉사

2/3	2/10	2/17	2/24
강덕리 / 신법전			
김영기 스테파노	김영기 스테파노	김영기 스테파노	김영기 스테파노
구례리 / 동광 / 구수리 / 양변리 (34인승)			
조영운 베네딕도	황창섭 요셉	양성진 요한바오로	안홍 마르코
보촌/상고지/진촌리/개정리/신계리/하개정			
조성재 미카엘	김세인 베드로	심병호 윤호요셉	최현주 사도요한

☪ 각 단체 및 봉사자 월·별 모임

단체명	날짜	시간
사목회	2월 12일(화)	저녁미사 후
성체조배회	첫 금요일	저녁미사 후
자모회	첫 토요일	오후 3시
성모회	첫째 주일	교중미사 후
평단협	둘째 주 화요일	저녁미사 후
구리아	둘째 주 토요일	저녁미사 후
구·반장 모임	둘째 주일	교중미사 후
전례단	셋째 주일	교중미사 후
연령회	마지막 주 금요일	저녁미사 후
울뜨레야	마지막 주일	교중미사 후
기사사도회·복사단	작수달 넷째 주일	교중미사 후
성심회	분기별	교중미사 후

☪ 본당설립 60주년 기념의 해 「주님알기」 「기도하기」 「관심갖기」 「참여하기」 ☪

<p>전교수녀 : 김 안젤리카 총 회 장 : 최종관 바오로 사 제 관 : 070-4047-0397 사 무 실 : 6 4 1 - 7 0 6 2 수 녀 원 : 6 4 1 - 7 0 6 3 F A X : 6 4 1 - 7 0 6 4 총 회 장 : 010-8793-3526</p>	 <p>성 베드로와 성 바오로 사도 반월성 성당</p> <p>주임신부 : 방효익(바오로) 연령회장 : 민영천(필립보) 010-2524-4813 467-880 이천시 설성면 진상미로 180번길 42-17</p>	<p>미 사 평 일 : 월 - 오전 6시 30분 화, 목 - 오후 7시 30분 수, 금 - 오전 10시 토요일 : 오후 7시 30분 주 일 : 오전 9시, 오전 11시</p> <p>예비자 교 리 주 일 오전 9시 30분</p>
----------------------------------------------------------------------------------------------------------------------------------------------------------------------------------	---------------------------------------------------------------------------------------------------------------------------------------------------------------------------------------------------------------------------------	------------------------------------------------------------------------------------------------------------------------------------------------

☐ 예언자들이 하느님의 부르심을 듣는 데에는 다섯 가지 공통적인 특징이 있습니다.

첫째, 하느님의 부르심이 있습니다: “모태에서 너를 빚기 전에 나는 너를 알았다. 태중에서 나오기 전에 내가 너를 성별하였다. 민족들의 예언자로 내가 너를 세웠다.”(예레 1,5)

둘째, 하느님의 말씀을 선포하라는 사명 수여입니다: “너는 허리를 동여 매고 일어나 내가 너에게 명령한 모든 것을 그들에게 말하여라.”(예레 1,17)

셋째, 이의 제기 및 기각: 예언자가 “저는 아이라서 말할 줄 모릅니다.” 하자 하느님께서서는(예레 1,5); “저는 아이입니다.” 하지 마라.”(예레 1,7) 하십니다.

넷째, 표징 요구: “내가 너를 쇠기 동과 청동 벽으로 만들어 ... 너를 당해 내지 못할 것이다.”(예레 1,11-19)

다섯째, 파견: “너는 내가 보내면 누구에게나 가야 하고 내가 명령하는

☐ 설날 합동위령미사 봉헌

- * 일시 : 2월 5일(화) 11:00
- * 전례 : 15구역

☐ 2월 성가정 오찬 (3·11구역)

- * 일시 : 2월 17(주일) 11:00 미사후

☐ 2월 봉성체

- * 2/27(수) 13:30-대서리, 읍면, 일죽면
- * 2/28(목) 09:30-설성면, 모가면

◎ 전례봉사 담당구역 ◎

요일 \ 시간	토요특전	9 시	11 시
2 월 02 일	12구역		
2 월 03 일		13구역	14구역
2 월 09 일	16구역		
2 월 10 일		1구역	2구역

◎ 성당 청소 ◎

2월 8일(금)
16구역

+ 우리들의 정성 + 감사합니다 !	
연중 제3주일	1,123,700
해외 원조 주일	138,900
교 무 금	2,700,000
감사헌금(최정식 10만원, 홍병길 2만원, 김면묵 3만원)	

미사안내	월	06시		반월 성마리아 성당
	화·목	19시 30분		
	수·금	10시		
	토	10시		
	토	19시(중고등부 청년미사)		
주일		09시(어린이 미사)	주임신부 : 최해용 프란치스코 총 회 장 : 윤 영 F.하비에르 경기 안산시 상록구 건지미길 27-18	사무실 : 031-502-4595 사제관 : 070-4047-3958 FAX : 031-502-4596 연례회 : 010-3743-9960
		11시(교중미사)		
		19시(저녁 주일미사)		

병자영성체 : 매월 첫째, 4째주 금요일	유아세례 : 분기별 첫 주간중 미사시간	본당메일 banwol@casuwon.or.kr
예비자 교리담당 : 010-2223-8752	신부님면담:혼인,차,집,상가축복(수시로)	본당카페 daum.net/skycheon4

- 이번주는 사제양성 후원 2차헌금<교구송금>
- 다음주는 본당건축을 위한 2차헌금입니다.



새해 福 많이 받으세요.
곧 설날미사 안내

*설 명절은 먼저 돌아가신 조상, 부모 형제들을 위해 위령미사를 봉헌하는 것이 전통예절입니다.
< 설날 합동미사 >

*일시 : 2월 5일(화) 11시미사
*합동미사 봉헌예물은 연말정산에 포함

*합동미사 예물은 교무금 책정자 이름으로 기재해야만 연말정산 소득공제 혜택을 받습니다.
※2/4(월)새벽미사와 2/6(수)오전미사가 없습니다
사무실 업무도 없습니다.

☞ 이번주 전례 및 모임안내

일시(요일)	단 체 명
2월 5일(화)	설날(합동위령미사) 11시
7일(목)	소공동체 월례회의(18시)
10일(주일)	평단협 회의(9시미사후) 울뜨레야 회의(교중미사후)

☞ 정월 대보름맞이 척사대회 잔치

- 일 시 : 2월 17일(주일) 오전 11시 교중미사 후
- 대 상 : 전 신자 (※ 중식 : 국수 제공)
- 행사 내용 : 척사대회, 상품추첨, 먹거리
- *추첨상품 찬조 받습니다.(사무실 접수)

☞ 건축금 마련 효소 세안제 판매합니다.<사무실>
피부보호 하는 발효성분인 세안제(개/ 19,000원)

☞ 매주 수, 금요일 10시미사는 본당 건축금 봉헌하시는 분들을 위한 생미사로 봉헌됩니다.

☞ 미사예물(생, 연미사)모두 연말정산 처리해드려요

☞ 지난주 주일 미사참례 현황

세대수	총 신자수	참례 인원	참례율 %
538	1,281	385	30.1

☞ 본당 성전건립을 위한 목주기도
100만단 봉헌운동 <현재 432,217단>
*기간 : 2018년 8월 15일 ~ 2023년 8월15일(5년)

☞ 본당 건축헌금 봉헌현황(현재)
*모금액 : 838,769,915원 (2015년 1월부터)

☞ 우리들의 정성(1/24~1/30) : 8,155,200

주일헌금 : 1,249,000	교무금 : 1,410,000
2차헌금 : 699,000	과년도교무금 370,000
사회복지 : 110,000	미사예물 : 200,000
건축모금 : 4,117,200	남양교우송금 160,000
<건축모금 내역>	범계교우송금 450,000
*파지수입(요셉회) 47,200	철산교우송금 350,000
*반월성당 3,110,000	
*건축기금 : 100만/조미희 50만/익명	
10만/본당신부님, 김병현, 조돈욱, 진기철, 장인호,	
김지현, 유정하, 박제휴, 김양순, 전용수, 익명	
6만/박창화, 김정복	
5만/김충근, 고정자, 익명	
3만/강진균, 김점순, 박우연, 김영성, 김영환,	
익명, 익명	
2만/정종순 1만/익명	
*사회복지 후원금 : 5만/장소진 3만/이옥규, 익명	

☞ 청소(토) 및 교중<신자들의 기도, 헌금봉사>

2/3 연중 제 4주일	대림 2구역
2/10 연중 제 5주일	대림 3구역

< 전용계좌 번호안내 >

*교무금→신협 131-000-831734 반월성당
*건축금→신협 131-000-877141 반월성당

재일 떡 방앗간

각종 떡 시루떡 답례품떡
폐백 이바지 참(들)기름
태양 고추가루 6Kg/20만원
통고추 6Kg/19만원
☎ 010-3857-0010
☎ (031)437-1009
대표: 서옥자(아네스)

땅콩 볶는집

건강식품 및 견과류
건어물전문점.맥반석오징어
햇땅콩, 잣, 아몬드, 호두
아마씨, 아로니아, 황태채,
*서해아파트 버스정류장 옆
☎ 437-5885
☎ 010-9480-3411
대표:홍정임 (아네스)

남양 뉴타운 열쇠

열쇠,도어락,자동차 열쇠
보조키,전자키,출장전문
*긴급 신속출동
☎ 010-9277-1229
☎ 010-2383-9623
대표 : 조정묵(토마스)

한샘 식자재마트

종합 생활필수품
야채,청과,생선,정육,공산품
2만원이상 무료배달
안산반월 최고 매장
☎(031)501-8643~5
대표:이종국(아오싱)

천주교를 알고자 하시는 분은 이웃 천주교 신자들 또는 사무실에 문의하십시오.

<p>※미사 안내※</p> <p>주일 - 09:00 11:00 19:00(청년)</p> <p>월 - 06:00</p> <p>화 - 19:30</p> <p>수 - 06:00 10:00</p> <p>목 - 06:00 19:30</p> <p>금 - 10:00 19:30</p> <p>토 - 10:00 15:00(어린이) 19:00(중고등부)</p>	<div style="text-align: center;">  <h1 style="margin: 0;">발안 성당</h1> <p style="font-size: small;">1957. 6. 14</p> </div> <p>cafe : http://cafe.daum.net/casuwonhscity 18593 화성시 향남읍 푸른들판로257번길 45</p>	<p>주임신부 : 박현배 야고보 보좌신부 : 김정섭 필립보 전교수녀 : 이 아녜스노엘 전례수녀 : 이 마르티나</p> <p>총 회 장 : 윤광열(라파엘) 010-6212-5080</p> <p>연령회장 : 최기수(요한) 010-6652-7997</p>
<p>※예비사 교리※</p> <p>주일 - 09:00(일반)</p> <p>금 - 20:00(일반)</p>	<p style="text-align: center;">“내가 진실로 너희에게 말한다. 어떠한 예언자도 자기 고향에서는 환영을 받지 못한다.” (루카복음 4장 24절)</p>	<p>사 무 실 : 352-6111 수 녀 원 : 352-6112 팩 스 : 352-7900</p>
<p>♣ 고해성사 : 미사 30분전 ♣ 유아세례 : 3, 6, 9, 12월 넷째주 토요일 ♣ 성모신심미사 : 매월 첫 토요일 10시 ♣ 성시간 : 매월 첫 목요일 저녁 7시30분 미사 후 ♣ 집·상가축복 : 수시접수 ♣ 병자영성체 : 매월 둘째주 목요일</p>		

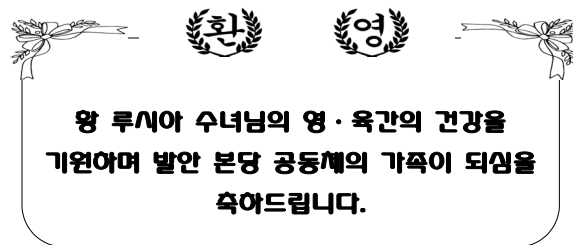

4. 2019년도 새가족 및 우리가족 찾기

- 2월 17일 봉헌카드 봉헌식
- 2월 24일 입교식(11시 미사)
- 3월 3일부터 교리 시작

5. 설날 미사 안내[2월 5일 화요일]

- 미사 : 9시, 11시
- 연도 : 10시 10분
- 2/6(수) 미사 없음.

■ 교육관신축 헌금(2차)있습니다.

1. 화성지구 소공동체 개강미사

- 일시 : 2월 8일(금) 저녁 8시
- 대상 : 구역장, 반장, 상임위원, 제 단체장
- * 19:30 미사는 없습니다. 저녁미사에 오실 분은 소공동체 개강미사에 참례바랍니다.

2. 환자영성체 안내

- 일시 : 2월 14일(목) 09:00 ~ 17:00
- 구역장, 반장님은 대상자 확인바랍니다.
- 2월 10일(일)까지 사무실로 신청 바랍니다.

3. 2019년도 1학기 여정성경공부 개강

- 월요반(일반여정): 3월4일 20:00 세미나실
루카복음서, 사도행전
- 목요반(여정첫걸음): 3월7일 10:00 세미나실
복음서와 사도행전
- * 수강비(교재비별도) : 20,000원
- * 본당로비에서 신청
- * 문의 010-6483-3961

■ 전례구역 : 2/3가재1해창리 2/10가재2,3 2/17서근덕우

■ 청소구역 안내

구 분	2월 3일	2월 10일	2월 17일
A구역	가재1해창리	가재2,3	서근리, 덕우리
B구역	하늘채	장집1	장집2, 석포리

- * A구역청소담당 : 대성당과 유아실, 로비(마당) · 1층화장실
- * B구역청소담당 : 대성당 2층, 조배실, 지하광장 및 화장실
- * 레지오청소구역 : 소성당, 주차장, 분리수거장
- ☞ 대성당 2층 청소를 철저히 하여 주세요.

■ 주일(主日)미사 참례현황

월/일	산자 수	15:00 어린이	19:00 중고등	09:00	11:00	19:00 청년	계 (%)
1/20	2,033	-	67	319	311	140	837(41.1)
1/27	2,033	26	127	278	349	111	891(43.8)

■ 우리들의 정성(연중 제 3주일)

교무금 : 4,690,000원
주일헌금 : 2,779,500원
해외원조 : 1,000,000원
감사헌금 : 100,000원

월드식자재마트 회원번호
6111 [발안성당]

미 사 시 간 안 내			배(拜)곧(God) : 하느님을 경배하는 신앙 공동체	배곧 성당	경기도 시흥시 배곧5로62 http://cafe.naver.com/bo0613	시 무 실	031-365-3431
주	토 오후3시	어린이				팩 스	031-365-3432
	토 오후7시30분	청소년·장년				연령회장	정호복 루 키
	일 오전9시	성인미사					010-3523-7689
일	오후4시					총 회 장	이창근 기브리엘
	일 오전11시	교중미사					
평	화, 목	오후7시30분	주임신부	김정환 비 오			
	수, 금	오전 10시					

신심 더하기 운동		전례 및 환경미화	판매 봉사
매일살전	밤10시 공동체 강복기도 참여 (일람 맞추기)	연중 제4주일	종림 3구역 EG 2구역 오이도 구역
매주살전	주일미사 10분 일찍 참석, 평일미사 1회 이상 참석		
매월살전	첫 주일을 신심더하기주간으로 함께하기(첫참례)	연중 제5주일	종림 1구역 종림 2구역
화(성령 : 치유안수) 수(순교자 : 순화) 목(성체 : 성체강복) 금(예수성심 : 십자가의 길) 토(성모 : 순화)			

☑ 교무금 책정 및 납입 현황 (01/31현재)
<2019년 목표 : 책정률 70%, 납부율 60%>

총세대수	책정세대	책정률	납입세대수	납부율
1,006	290	28.8%	234	23.3%

☑ 2019년 교무금 및 건축헌금 책정
* 배곧본당은 여러분들의 정성으로 운영됩니다.
* 주일헌금(주님께 드리는 근사한 식사 한끼)
* 건축헌금(세대 당 500만원) 20년 전과 동일수준
* 교무금 (한 달의 하루 일당 봉헌)

전례 및 행사

☑ 2월 신심더하기 주간 안내
* 설날 연휴관계로 2월에는 쉽니다.
☑ 설 연휴미사 안내
* 2월 5일 11:00 (합동위령미사예물 준비)
* 미사 후 신부님과 교리실에서 세배합니다.
* 2월6일(수) 미사는 없습니다.
☑ 환자 영성체 신청
* 2월14일(목) 10시출발, 화요일까지 사무실 접수
☑ 유아세례 일정안내
* 02/09(토) 17시 (사무실에서 접수 받습니다.)
☑ 예비자 입교 안내
* 2월24일 입교식 있습니다.(신자1인당 1명 모시기)
* 영성체 후 기도 후 '새 가족 찾기기도' 바칩니다.
☑ 제1회 본당 식사대회
* 일시 : 2월25일 교중미사후
* 장소 : 본당 마당
* 대상 : 배곧성당 모든 교우
* 각 지역별 식사준비 (본당에서 삼겹살 지원)
* 종목 : 어른신 투호, 어린이 고리던지기, 윷놀이

단 제 모 임

☑ 예비자 교리 : 부활반 매주 일요일 10:00 교리실
☑ 연령회 월례회의 : 02월3일 교중미사 후 성전
☑ 사회복지분과 이·미용 봉사
* 02/3(주일) 설 연휴관계로 쉽니다.
☑ 교육분과 위원 모집
* 활동분야 : 건진성사, 신자교육, 특강 준비
* 문의 : 분과장 옥영랑 보나 (010-8321-1661)
☑ 성인복사단 단원 모집
* 평일미사(수, 금) 형제님들을 모집합니다.
* 문의 : 구해환 레안데르 (010-2774-9768)
☑ 2019년도 초등부 주일학교 등록
* 대상 : 6세~13세
* 기간 : 2019년 2월02일 ~ 2월24일
* 금액 : 1자녀 30,000원, 2자녀 -5,000원
3자녀 등록시 셋째는 무료
☑ 2019년도 첫영성체 등록
* 대상 : 초3 ~ 초6
* 기간 : 2019년 2월02일 ~ 2월24일
* 금액 : 50,000원
* 문의 : 초등부교감 (010-7129-4467)

본당소식 1

☑ 본당 성음악 감독 선임 (EG1구역 김미경 올리안나)
* 경희대, 동대학원 음대 성악과 졸업
이태리 Feraro Masterclass, 독일 Karlorff 수료
가천대, 목원대, 서강대, 숭실대, 명지대 출강
* 현 시흥시 음악협회 감사
* 활동분야 : 성가대 지휘, 반주단, 청년찬양단 지도
* 성가대원을 모집합니다. (남성파트 환영)

화 답 송	
연중 제4주일	

교무금 지동이재 계좌 농협 355-0050-2220-13 (천주교 수원교구 유지재단)	건축헌금 지동이재 계좌 농협 355-0050-2222-83 (천주교 수원교구 유지재단)
-----------------------------------------------------------	------------------------------------------------------------

<제873회>

<h1 style="text-align: center;">백암성요한사도성당</h1> <p style="text-align: center;">17177 경기도 용인시 처인구 백암면 백원로 454</p>	<p>주임신부 : 이나라 사무엘 총 회 장 : 박교선 베드로 010-5216-4094 연령회장 : 박상신 토마스 010-2688-4188 사 무 실 : ☎ 323-5408 F A X : ☎ 323-5409</p>
-----------------------------------------------------------------------------------------------------------------	------------------------------------------------------------------------------------------------------------------------------------------------------

☑ 주일봉사자 전례 안내

구분	미사	해설자	독서자
첫째 주일 (2/3일)	토요일저녁 주일미사	이병희	박승구/신효철
	교중미사	이향의	한현용/강경순
	저녁미사	박용근	방석환/이재은
설미사(2/5일)		이병희	정기영/염은희
성모신심미사(2/9일)		이향의	염은희
둘째 주일 (2/10일)	토요일저녁 주일미사	이범례	이범수/임복희
	교중미사	조명자	한현용/이데레사
	저녁미사	박용근	박태근/심가영

♥♥ 감사합니다 ♥♥

☑ 우리들의 정성(1월21일~1월27일)

주일헌금(연중제3주일)	1,211,000
해외원조주일	471,000
교무금	1,875,000
감사헌금	325,000
성소후원금	115,000

☑ 미사참례자수(현재교적상834명)

일 자	참례자수	참례율
연중제3주일	274	32.85

☑ 건축헌금(1월24일~1월30일)

이기복(요안나) 이십만원, 이나라(로사) 이십만원	
전 주	1,365,717
수 입	400,000
차입금상환	
현 잔 고	1,765,717
차입금잔액	165,000,000

☑ 오늘은 교구사제양성 2차헌금이 있습니다.

☑ 오늘 교중미사 후 소공동체위원회 월회회가 교육관에서 있습니다.

☑ 세례 사진, 연풍 성지순례 단체사진 신청하신 분들 사무실에서 찾아가시기 바랍니다.

☑ 2월 병자영성체는 한주 연기하여 2/14일(목)에 있습니다.

☑ 성모신심미사는 2/9일(토) 10시 30분에 봉헌됩니다.

☑ 2/10일(주일) 교중미사 후 전례분과 월회회가 1회합실에서 있고, 울뜨레야 월회합은 교육관에서 있습니다.

☑ 2/17일(주일) 교중미사 후 꾸리아 월회합이 강당에서 있습니다. 오후미사 후에는 청년부 모임이 있습니다.

☑ 2월 주차안내 및 차량운행 백봉지역입니다.

☑ 예물봉헌 및 성당청소 지령

구역	예물봉헌	성당청소
가창	2/3	2/2
서백암	2/10	2/9

☑ 설 연휴 기간 미사 안내

2/4일(월)	미사 없음
2/5일(화)	10시 30분 합동위령미사 미사 후 연도와 분향
2/6일(수)	미사 없음

※ 합동미사에물은 미사 전에 봉헌해 주시기 바랍니다.
이름과 세례명을 적으시면 추후 기부금 영수증 발급이 가능합니다.

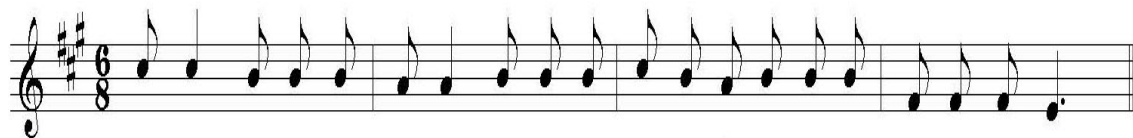

주님 제입은 당신 구원의 행적을 이야기 하리이다

미사 시간 안내	주 일	토요일	평 일	월요일	성 사	유 아 세 례	사무실 문의
		오후 7:30(토요일주일저녁)		오전 10:00		고 해 성 사	미사 전 30분
		오전 10:30(교중)		오후 7:30		훈 배 성 사	1개월전
		일요일		수 · 금		병자 영성체	구역장 · 반장을 통해서 신청바람
		오후 4:00		성모신심 미사			
				첫째토요일 오전10:30			

천주교를 알고자 하시는 분은 이웃 천주교 신자들 또는 사무실에 문의하십시오.

<p>주임신부 : 고성은(요한사도) ☎ 224-4057</p> <p>총 회 장 : 안 병 천 (요 셉) ☎ 225-5444</p> <p>연령회장 : 오 군 호 (요 셉) ☎ 010-7616-3755</p>	<div style="text-align: center;">  <h1 style="margin: 0;">버드내 성당</h1> <p style="margin: 0;">(성 정하상 바오로)</p> <p style="margin: 0;">1795-1839</p> </div> <p>116161517 경기도 수원시 권선구 덕영대로 1152번길 20 사무실 ☎ 224-4058 FAX 224-4059 E-mail : beodeunae@casuwon.or.kr</p>	<h3 style="text-align: center;">미사 시간 안내</h3> <table border="1" style="width: 100%; border-collapse: collapse;"> <tr> <td style="text-align: center;">주 일</td><td style="text-align: center;">오전 오전</td><td style="text-align: center;">6시 30분 10시 30분(교중)</td></tr> <tr> <td style="text-align: center;">평 일</td><td style="text-align: center;">월 화·목 수·금</td><td style="text-align: center;">오전 6시 30분 오후 7시 오전 10시</td></tr> <tr> <td style="text-align: center;">토</td><td style="text-align: center;">오후 오후</td><td style="text-align: center;">3시 (어린이) 7시(학생·청년·특전)</td></tr> </table> <p>유아세례 : 분기별 둘째 토요일 오후 4시 성사간 : 매월 첫 목요일 19:00시 미사 후 봉성체 : 매월 첫 목요일 오전 9시 30분 성모산성미사 : 매월 첫 토요일 오전 10시</p>	주 일	오전 오전	6시 30분 10시 30분(교중)	평 일	월 화·목 수·금	오전 6시 30분 오후 7시 오전 10시	토	오후 오후	3시 (어린이) 7시(학생·청년·특전)
주 일	오전 오전	6시 30분 10시 30분(교중)									
평 일	월 화·목 수·금	오전 6시 30분 오후 7시 오전 10시									
토	오후 오후	3시 (어린이) 7시(학생·청년·특전)									

2월 기도 지향

“본당의 모든 봉사자들의 일치와 화합을 위하여”
전신사 기도시간 : 저녁 9시(주모경)

☒ 성당 청소년 구역

1. 담당구역 : 2 구역
2. 일 시 : 2/9(토) 10:00시 부터

☒ 만원 주일 봉헌

- 다음 주(2/10, 연중 제5주일)는 만원주일입니다.
- 주일헌금의 본래적인 의미에 적합하게 미리 준비하시어 정성껏 봉헌하여 주시기 바랍니다.

☒ 2차 헌금

- 이번 주(2/3, 연중 제4주일)는 교구 사제 양성을 위한 2차 헌금이 있습니다.

☒ 설 및 평일 미사 시간 안내

1. 미사시간 : 2/5(화) 11:00(교중)
2. 교중미사 전에 짧은 연도를 바치겠으니 미사 참례 시 연도책을 지참하시기 바랍니다.
3. 신자 분들은 조상님들을 위한 **활동 위령 미사 예물**을 정성껏 준비하시기 바랍니다.
4. 봉향은 미사 후에 봉헌하실 때와 동일하게 하시면 됩니다.
5. 연휴 관계로 2/6(수)본당 평일 미사는 없습니다.

☒ 봉성체 일정 : 연휴 관계로 2/7(목)→2/14(목)로 변경합니다.

☒ 제대 꽃 봉사자 모집 안내

- 한 송이 한 송이 기도의 마음을 담아 주님의 성전을 꾸며
주실 제대 꽃 봉사자를 모집합니다.
- 문의 : 사무실 (☎ 031-224-4058)
 - 강진숙(율리야나) (☎ 010-3306-0029)

☒ 2018년도 기부금 납부 확인서 발급

- 2018년도 기부금 납부 확인서를 발급하오니 필요하신 신자분들은 사무실에서 발급 받으시기 바랍니다.

☒ 금주(연중 제4주일)의 화답송

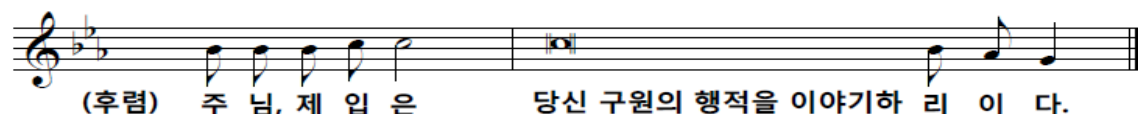

“ 청소년 활성화 기금 적립을 위한 교무금 13개월 봉헌하기 ”

☒ 2019년도 교무금 책정서와 건축헌금 약정서 제출

- 각 구역별 판공 미사 시 2019년도 교무금 책정서와 건축헌금 약정서를 못내신 교우께서는 구역장, 반장, 사무실에 제출하여 주시기 바랍니다.

☒ 주일미사 참례현황

구 분	1/6	1/13	1/20	1/27
참례인원(명)	507	474	454	494
참례율(%)	33.6	31.2	29.9	32.6

☒ 이번 주간(1/24~1/30)교육관 건립을 위한 봉헌입니다

전민수 3만, 서성호 3만, 윤영자 4만, 권영소 2만, 정동길 6만
이용화 5만, 정운옥 5만, 노정민 5만, 김연순 3만, 서연택 2만
김달영 5만, 김영일 5만, 박미숙 5만, 김중일 2만, 최순임 2만
신행수 1만, 유옥희 5만, 김만수 1만, 조성환 5만, 노승준 5만
최상순 3만, 김연경 36만, 이은수 2만, 장진국 1만, 최승희 5만
류종열 3만, 류연경 1만, 신연숙 10만, 정해룡 10만, 정진 2만
김만수 1만

● 주간 누계액 : 1,480,000원

☒ 우리들의 정성(1/24~1/30)입니다

- 교 무 금 : 3,478,000원
- 연중제3주일(1/27)주일헌금 : 1,862,000원
- 해외원조주일(1/27)2차헌금 : 432,000원
- 감사헌금 : 임선자 5만

☒ 청소년활성화기금 마련을 위한(1/24~1/30)봉헌입니다

김옥신 3만, 윤영자 2만, 정동길 3만

● 누계액 : 2,100,000원

☒ 제대 꽃 (1/24~1/30)봉헌입니다

정여진 2만, 박윤복 3만, 정성운 5만, 장봉순 3만

● 누계액 : 392,000원

☒ 제대 초 (1/24~1/30)봉헌입니다

한덕수 11자루, 이병욱 5자루, 황규재 3자루, 한기순 3자루, 곽동금 2자루
김하자 2자루, 김정희 7자루, 박영란 5자루, 김복열 4자루, 정운옥 4자루
배영준 4자루, 이상식 2자루, 정재용 2자루, 정태희 2자루, 조낙연 2자루
홍종광 10자루, 노양호 2자루, 홍월선 8자루, 구원주 7자루, 이기영 3자루
홍윤호 2자루, 김재한 2자루, 박윤복 3자루, 유인식 3자루, 신경희 2자루
문상철 5자루, 오세찬 6자루, 김지영 6자루, 오정석 6자루, 오승민 6자루
안창순 2자루, 정성운 2자루, 어정환 2자루, 이화성 6자루

● 누계 : 299자루

“ 주님, 저희가 누구에게 가겠습니까? 주님께는 영원한 생명의 말씀이 있습니다. ” (요한 6, 68)

주일 미사	토	16시(어린이), 19시30분			<div>별말성당</div> <div>(주보성인 : 성 정하상 바오로)</div> <div>http://cafe.daum.net/beolmalJHS</div> <div>☎ 031)424-6401</div>	주임신부	서동찬(야고보)
	일	6시, 8시, 10시(교중미사) 16시(중고), 19:30(청년)				보좌신부	김영빈(미카엘)
평일 미사	월	6시	화	19시30분		총 회 장	김용립(안셀모)
	수·목		10시, 19시30분				
	금		10시			▶예비신자 교리◀	
						주 일	09시
					수요일	11시, 20시 30분	

☑ 연중 제3주일 [19. 2. 3]

☑ 이번주, 사제양성 2차헌금이 있습니다.

☑ 설날 미사시간 안내

날 짜	시 간
2.5(화)	설 합동연도: 오전 10:00 설 위령합동미사: 오전 10:30 (저녁미사 없습니다.)
※위령합동미사예물을 정성껏 봉헌합니다.	

☑ 병자영성체: 2월 7일(목), 오후 2시부터

☑ 성시간: 2월 7일(목), 19:30 미사에 이어서

☑ 성당청소와 전례, 주차봉사

일 정	구 분	담당구역	구 역 장
이번주 (2.3)	청소,전례	부영세경 4 구역	이미혜 아가다
	주차봉사	한양엘지 1 구역	임미점 안젤라
다음주 (2.10)	청소,전례	한양엘지 1 구역	임미점 안젤라
	주차봉사	한양엘지 2 구역	오현진 요안나

☑ 복음화 모임

공 동 체	날 짜	시 간	장 소
연령회	2.3(주일)	교중미사후	3층 제1교리실
성도회	2.7(목)	11시	3층 제4교리실
안나회	2.8(금)	11시	1층 민음터
울뜨레야	2.9(토)	저녁미사후	3층 제2교리실
평단협	2.10(주일)	9시	3층 제1교리실

☑ 감사헌금

최선희 100,000 익명 50,000 유각상 100,000
민병천 200,000 익명 30,000 왕경모 500,000
익명 50,000

☑ 2월 구역의 달 반석모임

1주	한양엘지 4구역	2주	별말대림 1구역
3주	별말대림 2구역	4주	별말대림 3구역

* 구역의 달 때, 반모임을 월 2회 이상 해주시고, 봉사자 공석을 채워주시기 바랍니다.

☑ 조창선 새신부님 첫미사

- 일시: 2월7일(목), 저녁미사
- 신부님께서는 별말성당에서 외방선교회 소속으로 신학교에 입학하여 사제가 되셨습니다.

☑ 소공봉사자 임명현황

- 대원대림 5구역5반장: 정은용 아네스
- 별말대우 1구역1반장: 오영란 리베라타
- 별말대우 1구역2반장: 김현옥 아가다
- 별말대우 2구역3반장: 장순민 올리아나
- 별말대우 4구역3반장: 차난주 프란치스카

☑ 제 단체 2018년도 회계보고

단체장들께서는 회계현황을 정리하여 회원들에게 알려주시고, 주임신부에게 2월24일(사무실)까지 보고해 주시기 바랍니다.

☞ 우리 의 정 성 ☞		전 입 을 환 영 합 니 다(교무금을 책정해 주시기 바랍니다.)					
교 무 금	7,860,000	구 역 명	이 름(세례명)	구 역 명	이 름(세례명)	구 역 명	이 름(세례명)
주임헌금	4,973,000	별말대우3	장연희 베로니카				
감사헌금							
기 타	1,026,000						

주일미사 성가 : 입당 46 봉헌 510, 511 성체 176, 164 파견 6

미사시간	평일	월 - 06시 / 화·목 - 19:30 수 - 10시, 19:30 / 금 - 06시, 10시 토 - 10시				 <div>The Beomgye Catholic Church 범계성당 (성 김대건 안드레아) 경기도 안양시 동안구 경수대로 733 www.beomgye.or.kr / beomgye@casuwon.or.kr ☎. 459-0365 (사무실) / Fax. 459-0367 459-0366 (사제관) / 456-0369 (수녀원)</div>	<ul style="list-style-type: none">· 주임신부 : 정경진 (다두)· 보좌신부 : 박윤홍 (이윤일요한)· 전교수녀 : 정 마리제인, 김 휘델리스 <p>총회장 : 김정태 레이몬드(010-2980-0550) 연령회 : 010-5071-1003 // 010-5266-3757 범계성당부속 돈보스코 유치원 : 476-0599</p>
	주일	토 - 16시 (어린이) 19시 (중, 고등부) 주일 - 06:30 / 09시 / 11시 17시 (청년) / 19:00					
예비신자교리	화	20:10	목	10:00		<ul style="list-style-type: none">· 전입자 면담 및 축복 : 사무실로 문의· 유아세례는 홀수달 세 번째 토요일 11시	
	주일	09:30					

◆ 본당복음화 실천사항 ◆

1. 사랑합시다: 범계성당 내 사랑의 마음이 함께하는 영적 성장, 가정의 성화, 청소년 사목에 중점

♥ 새해 복 많이 받으세요. ♥



◆ 설 연휴 합동 위령 미사 안내 ◆

2. 5(화)	2. 6(수)
9시(연도 08:40)	미사없음
11시(연도 10:20)	

- 미사에물은 돌아가신 영혼들께 제사상을 차려 드린다는 마음으로, 정성껏 예물을 넣어 엘리베이터 앞에 마련된 설 합동미사에물 봉헌함에 봉헌하시면 됩니다.
- 소득공제를 원하시는 신자 분들은 사무실에 봉헌 바랍니다.

◆ 가정미사 및 임산부안수 ◆

가정미사 : 2. 10(주일) 11시 교중미사
 임산부안수 : 2. 10(주일) 9시, 11시 미사 중
 ※ 임산부와 가족, 임신을 원하는 부부, 신혼부부

✚ 이번주는 **사제양성후원 2차현금이 있습니다.**

✚ 병자 영성체

- 일시 : 2. 14(목) 13:30부터 진행됩니다.
- 신청 : 2. 12(화)까지 신청 바랍니다.

✚ 가톨릭 성서모임 그룹원 모집

- 과정 : 창세기, 탈출기, 마르코, 요한, 사도행전, 이사야
- 접수 : 3. 10(주일)까지, 토요일, 주일 미사후, 1층 로비
- 문의 : 대표봉사자 장현수 가브리엘라 010-2737-2547
- ※ 하느님의 은총에 감사하며, 하느님 안에 머무르고자 하는 분들 함께 하세요~^^

✚ 여정 성경공부 모집

- 오전반 : 역사서2 (목요일 오전 10시)
- 오후반 : 요한복음 (월요일 오후 8시)
- 신청 : 매 주일 9시, 11시, 17시 미사후 1층 로비
- 문의 : 교육분과장 김영선 실비아 010-5922-7564

✚ 성모회 설맞이 제수용품 판매

- 상주곶감 실속형 2만원, 선물용 3만원
- 제수용 산자 5,000원, 북어포 4,000원(산지직송)

◆ 중고등부 예술제 ◆

- 일시 : 2. 10(주일) 11시 가정미사후 13:30부터
- 장소 : 4층, 대성당
- 제목 : 청춘 플레이 리스트(청·플·리)
- ※ 11시 가정미사후 지하강당에서 예술제를 보러 오시는 신자분들께 식사를 제공합니다.
- 맛있게 드시고 많이 보러 와 주세요~^^

◆ 주일학교 등록안내 ◆

- 대상 : 유치부(7세) ~ 고3
- 등록비 : 4만원
- 신청기간 : 2. 17(주일) 까지
- 토 - 16시, 19시 미사전·후
- 주일 - 9시, 11시, 17시 미사전·후
- 문의 : 초등부교감 010-5181-9180
- 중고등부교감 010-2022-9601

☒ 각 단체, 분과, 위원회 모임 안내

- 제대회 - 2. 8(금)11시, 성 시몬
- 전례꽃꽂이회 - 2. 8(금)11시, 성 마태오
- 가정분과 - 2. 8(금)13시, 대 야고보
- 교육분과 - 2. 10(주일)10시, 구성모회방
- 선교분과 - 2. 10(주일)12:30, 성 바오로

☒ 하느님 나라잔치(미사)를 준비해 주는 교우들

☞ 2월 3일(연중 제4주일) - 42구역

- 11시 교중미사 후 현금 계수는 전례봉사구역에서 합니다. 장소는 3층 성 바르톨로메오 방입니다.
- 단, 11시 교중미사 후 행사가 있을 시에는 현금계수하는지 미리 확인 바랍니다.

☞ 2월 10일(연중 제4주일) - 43구역

☒ 하느님 아버지의 집을 내가 깨끗이(성당 청소)

2 / 7(목)	청소장소 : 4층	38 구역
----------	-----------	-------

♥ 제대 꽃 봉헌 - 주님께 아름다운 꽃을 선물로 ♥

이번주에는 박진우 가정,
 김정희 막달레나 자매님께서
 꽃을 봉헌해주셨습니다. 고맙습니다.
 제대에 꽃을 봉헌하실 분들은 사무실에 봉헌해 주시기 바랍니다.



주보성인
아시시의 성 프란치스코

별양동

우 13837 과천시 별양상가 2로 20, 1호 (세서울쇼핑센터 6층)
www.assisi.or.kr E-mail: byang@casuwon.or.kr
카 페: cafe.naver.com/bydchurch1

주임신부 윤용배 (라자로)
☎ 502-8453
보좌신부 신선웅 (빈첸시오)
☎ 502-8454
전교수녀 김 벨라벳다 고 레지나
☎ 502-8458
사무실 ☎ 502-8452
FAX ☎ 502-8455
위령봉사회 HP 010-9013-0831

✠ 소통과 참여로 쇄신하는 수원교구! 신앙의 기쁨! 젊은이와 함께!

- ◆ 사제양성 특별연금 봉헌합니다.
- ◆ 설 합동미사 봉헌
 - 합동위령미사 시간: 5일(화) 06시, 11시
 - 고향으로 가시는분은 예물봉투를 사무실로 봉헌해 주시기 바랍니다.
- ◆ 합동미사예물(설,추석), 미사예물 기부금영수증 안내
 - 2019년부터 미사예물 기부금영수증에 포함됩니다.
 - 예물 봉헌자와 금액을 정확하게 기입해 주셔야합니다.
- ◆ 성시간 2/7(목) 19:30 미사 후
- ◆ 환자영성체: 2/12(화) 10:00
- ◆ 2019년 사목총회 개최
 - 일시 및 장소: 2/16(토) 11시 강당
 - 참석대상: 전 신자
- ◆ 첫 영성체 가정 교리반 모집
 - 대상: 초등 3-6학년(유아세례자와 비세례자)과 부모
 - 교리기간: 2월20일(수) - 6월23일(주일)
 - 등록접수: 1월26일(토) - 2월16일(토)
 - 등록비: 100,000원
 - 문의: 대표교사 ☎ 010-5055-7400
- ◆ 소공동체 조직 개편에 따른 봉사자 추천
 - 현재 6개지역 22구역 97반인 소공동체 조직이 6개지역 42구역 129반으로 확충 재편됩니다.
 - 해당되는 소공동체에서는 확대 개편된 소공동체 조직을 이끌어 나갈 봉사자를 찾아 2019년3월까지 추천해 주시기 바랍니다.
- ◆ 판공성사 기간 안내
 - 사순절 전 주까지 2019년3월9일(연중 제8주간) 까지 완료하시기 바랍니다.
 - ※ 고해성사 보시고 판공성사표를 꼭 제출해 주시기 바랍니다.

성 경 구 절	
지난 주	“이 성경 말씀이 너희가 듣는 가운데에서 이루어졌다.”
이번 주	“어떠한 예언자도 자기 고향에서는 환영을 받지 못한다.”

◆ 신탁 차입금 상환 현황 (단위: 원)

총 대출액		이 자	총 상환액	
1,000,000,000		91,416,016	1,091,416,016	
날 짜	원 금	상환액	잔 액	
	이 자			
2019.01.25	16,670,000	19,086,329	799,960,000	
	2,416,329			

분 야 별	내용	날짜	요일	시간	장소
체나콜로마리아사제운동	기도모임	5	화	20:30	유아방
중·고교사회	회의	6	수	20:00	교사회의실
상임위원회	회의	6	수	20:00	사목회의실
체나콜로마리아사제운동	기도모임	7	목	11:00	유아방
성령기도회	기도모임	7	목	20:00	강당
룩스메아	기도모임	8	금	11:00	사랑방
울뜨레아	회의	8	금	20:00	1 교실
룩스메아	기도모임	9	토	15:00	성체조배실
성가대 기타 동아리	연습	9	토	16:00	성가연습실
초등부자모회	회의	9	토	16:00	강당
못자리 복사단	회의	9	토	17:20	강당
평신도사도직단체협의회	회의	10	일	10:00	2 교실
홍보분과	회의	10	일	12:00	1 교실
아시시사진동호회	회의	10	일	14:00	1 교실
하늘의문 Cu.	회의	10	일	18:00	강당

◆ 아시시 사진동호회원 모집

- 단체명: 아시시사진동호회
- 문의: 윤 아네스 ☎ 010-8992-2235
- 초보자도 환영합니다.

◆ 각 교리실에 책장내 있는 불필요한 물건을 정리 정돈 바랍니다.

- 기한: 2/15까지
- 기한 이후 불필요한 물건은 임의처분 예정

우리 본당으로 전입하신 형제자매를 환영합니다!				
전입 세대주	가족 전본당	오신 곳	구역	
윤승희 수산나	3	과천 주공 501-102	5-1	
이은경 안젤라	3	평촌 래미안 326-1303	33-7	
엄수은 수산나	3	거주불명 래미안 3단지 A동	32-1	
이현성 레 오	1	과천 래미안 307-903	31-5	

미 사 시 간 안 내							전 려 신 심		우리의 정성 (1/21~1/27)	
주일	토		일				유 아 세 례	출수달 둘째주일 14:30	교 무 금	10,815,000
	16:00 어린이 19:30 중·고등부		일 반			청 년	전입교우환영식	매 월 둘째주일 11:00	주 일 헌 금	4,730,300
							해외원조특별		1,520,000	
							환자영성체		첫째 주 화요일 10:00	건 축 헌 금
평일	월	화	수	목	금	토	성 시 간	첫 목요일 19:30미사후	감 사 헌 금	612,000
	06:00 (제2성당)	06:00 19:30	06:00 10:00	06:00 19:30	06:00 10:00	10:00 첫토신심	고 해 성 사	매 미사 전 30분	후 원 금	80,000
										주 간 합 계

천주교를 알고자 하시는 분은 본당신부님, 수녀님 또는 사무실에 문의하십시오.

미 사 시 간		구세주의 어머니 병 점 성 당 18411 경기도 화성시 병점서로 63-18 cafe.daum.net/bjcatholic 주임신부 김우정(베드로) 사무실 : ☎ 235-5511, 수녀원 : 239-5753	☑ 환자영성체 : 매월 첫번째 (목)
주 일	09 : 00 (일반) 11 : 00 (교중) 17 : 00 (가족미사) 2,3,4 주 19 : 30 (청소년,청년연합) 19 : 30 (토요일 저녁 주일미사)		☑ 차 축복식 : 3일 전 신청
			☑ 전교수녀 이니고나 수녀, 에밀리아나 수녀
평 일	월 : 아침 6 : 00 화 : 19 : 30 목 : 19 : 30 수, 금, 토 : 10 : 00 고백성사 미사 시작 20분 전		☑ 총회장 최영숙 (날마시오) 010-7548-1490 ☑ 연례회장 송주현 (도미니코) 010-3070-8213
			☑ 예비신자 교리 금요일 - 오후 7시

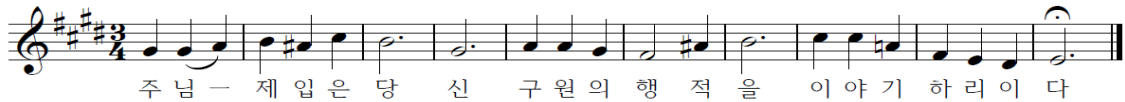

☑오늘은 첫 주일로 사제양성후원 특별헌금이있습니다

☑ 미사안내 및 청소구역

일 시	구 역	일 시	구 역
2월 3일	파크자이	2월 10일	대창
청소 : 성당, 유아실, 복도, 성가대석,계단		2월 17일	두산

☑ 금주 행사 및 모임

단 체	일 시	장 소
신자들의도움Co.	2월 8일 (금) 20시	지하강당
연례회	2월 9일 (토) 10시 40분	지하강당
안나회	2월 9일 (토) 11시 40분	지하강당
요아킴	2월 9일 (토) 11시 40분	정화교리실

☑ 차주행사 및 모임

단 체	일 시	장 소
요셉회	2월 10일(주일) 교중미사 후	정화교리실
전례분과	2월 10일(주일) 10시	믿음교리실
청소년위원회	2월 10일(주일) 17시 30분	교사방
제분과	2월 12일 (화) 20시	조명교리실
복사단어머니회	2월 14일 (목) 미사 후	유아실
은총의수로 Cu.	2월 15일 (금) 20시	지하강당
반주단	2월 15일 (금) 미사 후	조명교리실

☑ 주일 미사참례 현황(1월26일저녁미사 ~ 1월27일)

일자	총신자수	참례자수	참여율
1월 27일	3,894명	1,052명	27%

☑ 예비신자 환영식/ 2월 17일(주일) 교중미사 중

☑ 설날 미사안내

- 2월 5일 (화) 오전11시 (설 합동)
- 2월 6일 (수) 설 휴무로 미사가 없습니다

☑ 제1대리구장 주교님 방문 주례미사

- 일 시 : 2월 10일(주일) 11시
- ▶ 신자들의 많은 기도와 환영 바랍니다.
- ▶ 9시 미사 후 주차를 통제 하오니 많은 협조 바랍니다

☑ 성시간 있습니다 / 2월 7일(목) 저녁미사 후

☑ 환자영성체 있습니다 2월 7일(목)

- ▶ 사무실에 신청하시기 바랍니다.

☑ 2019년 사목총회

- 일 시 : 2월 17일(일) 교중미사 후 지하강당
- 대 상 : 상임위원, 각 분과위원장 및 위원, 각 단체장, 구,반장, 형제회장, 신심단체장, 관심있는 신자

☑ 전입을 환영합니다 (1월1일 ~1월31일)

구역	세대주	구역	세대주
신창1	권의식(안셀모)	한신	이예원(글라라)
우남1	양성재(비오)	신한	문정삼(베드로)
우남3	박영상(프란치스코)	엘지자이	조주현(파비아노)
주공3	김성환(옴)	파크자이	홍성필(바르도)
성호	홍영순(요셉피나)	파크자이	최원희(마리스텔라)

☑ 우리들의 정성 기간 : 1/22(화) ~ 1/27(일)

- 주일헌금 : 3,793,600원 · 교무금 : 7,460,000원
- 특별헌금 : 1,916,000원 · 감사헌금: 440,000원
- 과년도교무금 : 1,230,000원

미담원 떡	사랑방 재가복지센터	세무사 이진오	낙원 떡집
이바지, 백일, 돌, 떡케익, 답례용영양떡, 선물용 맞춤떡 전문점 화성시 동부출장소 맞은편 전경희 (세라피나) 234-4942, 010-4211-8415	방문요양, 목욕, 미용, 가족요양 대상: 65세이상 치매, 중풍 등 노인성질환 등급절차 및 상담서비스 요양보호사 수시모집 황인옥(리카렛따) 010-2716-2137	기장·신고대행 / 양도·증여 상속세/기타 세무담당 화성동부출장소 앞 그린시티 2F 233-8050 FAX 233-8051 대표세무사 이진오(레오)	이바지, 답례떡,백일,돌떡,떡케익 행사떡,선물세트,식사대용(영양떡) 직접만든 식혜,카스테라 설기떡 화성시 병점동 431-55 김경자 (미카엘라) 226-0063, 010-8465-0063
강원 약초 건강원	벚튼 보청기	호성요양병원	홍익돈까스
홍삼·녹용·사슴·흑염소·개소주·배즙·자색양파우·양·취즙·토마토 가시오가피·홍당근·아로니아즙 화성시 병점동 347-13 박금단(라파엘라) 239-5519, 010-3378-5519	20년 경력, 전문 청능사 자격증 전신자 50% 세일 청각장애인 카드소지자 지원금 131만원 지급 수원역 7번 출구 258-0478 / 최경자(엘리사벳)	인공신장실·인공호흡기 완비 노인성질환의 적절한 치료 넓고 쾌적한 시설 다양한 복지 프로그램 진안동, 병점중심상가 위치 238-8636/010-4331-8649	왕돈까스·롤·파스타·볶음우동 병점중앙로 100-3국민은행사거리 주공1단지 옆대형주차장 완비, 넓은 실내공간 이경용(마르티노) 237-4748, 010-9776-4889



천주교 수원교구

보라동 성가정 성당

용인시 기흥구 민속촌로11번길 13(보라동) / 전화 274-1006 / 팩스 274-1008 / www.cabora.or.kr

주임신부 : 이재욱 (요한 세례자) / 보좌신부 : 서만중 (요한 레오나르디)
전교수녀 : 백 안눈치아, 이 베아트리스 (올리베따노 성 베네딕도 수녀회)
총 회 장 : 박성남 (비오) / 연례회장 : 오순세 (바오로) 010-7634-2323

< 미 사 안 내 >

토 - 19:30 (청소년)
주일 - 07:00 / 10:30 (교중) / 19:30
월 06시 / 화 19:30 / 수~금 10시, 19:30
고해성사 : 미사시작 20분 전 ~ 5분 전
유아세례 : 짝수달 가정주일 토요일 17:30

전례 및 교육 안내

☞ 설 연휴 미사 안내 (설 미사 30분 전 연도 / 미사 후 분향)

2/4(월)	06:00 새벽 미사 없음
2/5(화)	10:30 설 위령 합동 미사 (저녁미사 없음)
2/6(수)	10:00 미사 (저녁미사 없음)

* 연휴기간 미사 시작 전/후 1시간만 성당문을 엽니다.
단체별 회합 및 일정에 착오 없으시기 바랍니다.

☞ 병자 영성체 : 7일(목) 14시 / 3일(주일)까지 신청

☞ 성시간 및 성체 강복 : 7일(목) 19:30 미사 후

☞ 초등부 9일(토) 개강 : 등록 및 문의 010-9102-1171

☞ 소공동체 봉사자를 위한 미사 : 14일(목) 10시

☞ 성지(聖枝) 모음 : 24일(주일)까지 성당

☞ 첫 기적-새로 태어나는 혼인잔치(5월 26일 성모님의 밤)
혼인 5년차 및 외박, 교회혼을 못한 부부 / 010-8669-7575

봉사자 임명합니다

사회복지분과 주승훈 마르첼리노 19 구역 조혜영 글라라
선교분과 안성은 엘리시벳 06,07 형제회 박경윤 요셉
성소분과 정혜선 베로니카 08,09 형제회 강동오 요셉
청소년분과 김우성 세례자요한 11,12 형제회 홍성수 도마
청년분과 이정웅 레오 24 형제회 오인재 이나시오

형제 모임

☞ 형제회 월례회 : 10일(주일) 08시 만남의 방 / 010-8928-9768
☞ 3구역 : 10일(주일) 17시 금화 5단지 경로당 / 010-7225-4605
☞ 6,7구역 : 10일(주일) 18시 현대2차 111-1101 / 010-5202-5389
☞ 8,9구역 : 14일(목) 20시 한보라 201-401 / 010-4714-9721

많은 관심과 참여 바랍니다

☞ 연례회 월례회 : 3일(주일) 08시 1층 강당 / 010-5382-8286
☞ 체칠리아 성가대 단원 모집 (교중미사) : 010-2290-7124
☞ 요셉대 접수 : 3월 3일까지 교중미사 전, 후 / 등록비 3만원
요셉 대학 오키리나반 강사 모집합니다 : 010-4544-1857

전입가족 환영 합니다 - 원장수녀님과 면담이 있습니다.

조승찬 니콜라오	17구역 2반	010-9749-0628	현대차 306-1401
안성용 안토니오	15구역 4반	010-3609-8117	쌍용 112-2004

전례구역 안내

	이번 주	다음 주
전례구역	1 / 2 / 3	4 / 5 / 6
특별헌금	사제양성	성전건축
청소지역	4지역 (목/11시)	3지역 (목/11시)

우리들의 정성

연중 제3주일 헌금	4,412,510 원
해외원조 2차 헌금	1,865,900 원
주간 교무금 납입 현황	12,420,000 원
주간 감사헌금 납입 현황	300,000 원
주간 건축헌금 납입 현황	1,905,000 원
대림절 저금통	1,145,080 원
이마트 단체지원금	53,550 원
성물 방	2,000,000 원

**교무금을 바치는 것은 교우의 본분이며,
우리의 신앙고백입니다.
교무금 책정에 적극 동참합시다.**

개정된 개인정보보호법에 따라 개인정보 수집 이용 제공 동의서를 받아 기부금영수증을 발급하여 드리게 되었습니다.
자필서명된 동의서 및 신청서 접수 후 3일 뒤에 성당 1층 로비에 있는 구역별 우편함에서 찾아가시기 바랍니다.
시간적 여유를 가지고 신청하여 주시기를 부탁드립니다.

☞ 화답송 
주님, 제입은 당신 구원의 행적을 이야기 하리이다

홍박약손노인복지센터	무릎프 기타 교습소	사랑 어린이 집	촌 돼지 쉼프
중풍 치매 노환 방문 요양 / 방문 목욕 최우수기관 평가 (4회 연속) 031-282-3609 홍성로 대건안드레아 박경우 가브리엘라	기타도 치고, 봉사도 하고! 보라동 575-2 보라 월드프라자 306호 031-287-1361 010-8983-1361 조원준 루돌프	좋은 나무 성품 학교 사랑으로 함께하는 어린이집 금화 4단지 406동 101호 031-274-7307 010-9002-9077 이옥희 안젤라	프리미엄 출판 돼지구이 품격 보라동 579-3 (한보라 2로 11) 031-274-4540 010-3401-4540 조태희 사비노
리디아 수의	바 이 한 스	대지 인테리어	보라연 한의원
친환경 소재 한지섬유 수의 제작 지상으로 106 (지곡동) 다가울 갤러리 010-4167-5115 신경희 리디아	세련된 감각 여성의류 쇼핑물 www.byhans.kr 070-7797-8520 김영옥 율리아나	접수리의 모든 것 착한가격, 성실시공 상갈 금화 3단지 일구 사거리 031-281-7008 010-5389-1076 고수성 알비노	교통사고 자동차보험 추나요법 보라동 베스트프라자 3층 031-286-3063 강광진 실베스텔 김혜명 에스텔

[교 무 금]
실험 131-018-149156
보라동성가정성당

[건축헌금]
실험 131-018-149163
보라동성가정성당

책정자 [이름, 세례명] 기입
[입금 후 사무실로 전화]
자동이체는 전출 전 해지

미 사 시 간	주 일	오전 9시 오전 11시 오후 4시 (청년) 오후 7시30분	 <p>주임신부 : 손 창 현 (이나시오) 보좌신부 : 신 민 재 (미 카 엘) 총 회 장 : 김 영 화 (레이지오) 연령회장 : 조 중 기 (메토디오) 010-3737-7634 용인시 기흥구 신촌로73번길24 ☎ 896-2977 FAX 896-2978 https://cafe.naver.com/bjccatholic</p>	<p>축복 : 주일 오전11시 미사 후 첫째 주일 - 여행자들 둘째 주일 - 병자들 셋째 주일 - 출산, 임산부, 아이를 갖고 싶어하시는 분들 넷째 주일 - 가정 집·차·상가 축복 : 토 10시 미사후 성시간 : 첫째 목 오후7시30분미사후 성모신심 미사 : 첫째 토 오전10시 유아세례 : 짝수달 마지막 토 오후5시 병자영성체 : 매월 첫 수요일</p>
	토 (주일)	오전 4시 (어린이) 오후 7시30분 (청소년)		
	월	오전 6시30분		
	화·금	오전 10시, 오후 7시30분		
	수	오전 6시30분, 오전 10시		
	목	오후 7시30분		
	토	오전 10시		

- ❶ 이번 주 사제양성 특별헌금 있습니다.
❷ 교리실 사용 후 청소 및 정리 하시기 바랍니다.
❸ 2019 매일 성경 읽기 (준비물 : 신약성경)
· 매일성경읽기 표에 따라 미사 영성체 후 성경읽기를 함께 합니다.
· 미사 불참시 개인적으로 읽습니다.
❹ 축복 (주일 오전11시 미사 후)
· 첫째 주일 : 여행자들을 위한 축복
· 둘째 주일 : 병자들을 위한 축복
· 셋째 주일 : 출산, 임산부, 아이를 갖고 싶어하시는 분들을 위한 축복
· 넷째 주일 : 가정을 위한 축복

❶ 설 합동미사 안내

- 일시 : 2월 5일 (화) 오전6시30분, 오전10시30분
(오전10시, 오후7시30분 미사 없음)
· 연도 : 오전6시10분부터, 오전9시40분부터
· 분향 : 미사 중
· 설 합동미사예를 봉투에 성명, 세례명, 봉헌금액을 기재하
시는 분은 기부금처리가 됩니다.

❷ 설 연휴기간 2/2-6 (토-수) 분당 미사시간

2/2 (토)	오전10시, 오후4시, 오후7시30분 : 미사 있음
2/3 주일	오전9시, 11시, 오후4시, 7시30분 : 미사 있음
2/4 (월)	미사 없음
2/5 (화)	오전6시30분, 오전10시30분 : 미사 있음 오전10시, 오후7시30분 : 미사 없음
2/6 (수)	미사 없음

- 설 연휴기간 성당은 미사 전/후에만 개방합니다.
· 설 연휴기간 분당버스 운행 없습니다.

- ❶ 성시간 : 2월 7일 (목) 오후7시30분 미사 후
❷ 병자영성체 (신청 : 해당구역장)
· 일시 : 2월 13일 (수) · 마감 : 2월 10일 주일
❸ 유아세례 (신청 및 문의 : 사무실)
· 일시 : 2월 23일 (토) 오후5시 · 마감 : 2/21(목)
❹ 본당 미사 반주자를 모집합니다.
· 문의 : 임 비비안나 010-8612-1202
❺ 사회복지후원금 2월2일(토), 2월3일(주일) 받습니다.
❻ 한화후원금 2월2일(토), 2월3일(주일) 받습니다.
❼ 요아킴안나회 회원 모집
· 성모 마리아를 낳으시고 기르신 성 요아킴과 성 안나를 본받아
가정과 교회 안에서 신심을 강화하고 신앙의 모범이 되고자 노
력하시는 분들을 위한 모임 '요아킴안나회'에서 교우 여러분들
을 기다립니다.
· 대상 : 65세 이상 남/여 · 접수 : 3층 로비 / 사무실
❶ 2019년 중고등부 주일학교 등록 접수 안내
· 기간/장소 : 1/12~2/9 토 청소년 미사 후, 3층 성전 앞
· 등록금 : 1인 5만원, 2인이상 8만원
· 문의 : 박 마태오 010-8354-0276
❷ 2019년 초등부 주일학교 등록 접수 안내
· 기간 : 1/5~ 2/23 매주 토 어린이미사 전후, 3층 로비
· 대상 : 7세부터 6학년 (2019년 기준)
· 등록금 : 5만원/1인, 8만원/2인이상, 현장접수
· 설명회 : 3월 2일 (토)
· 문의 : 최 엘리사벳 010-5412-0479
❸ 2019년 초등부 주일학교 '6학년' 견진성사 신청
· 대상 : 2019년도 6학년 어린이만
· 접수 : 어린이 미사 전후, 3층 로비
· 문의 : 최 엘리사벳 010-5412-0479

❶ 2019년 첫영성체 등록안내

- 등록기간 : 1/5~ 2/9 매주 토 어린이미사 전후, 3층 로비
· * 등록기간 이후에는 받지 않습니다.
· 등록대상 : 3학년부터 6학년까지 해당자
· 부모초모임 : 2월 9일 (토) 오전10시 미사 후, 2층세미나실
· 문의 : 최 엘리사벳 010-5412-0479

❶ 은빛여정

- 개강 : 3월 5일 (화) 10시 미사 후, 2층 세미나실
· 교재비 있음
· 문의 : 정 그라시아 010-8233-8503

❶ 성경공부 "여정 첫 걸음"과 "여정"

여정 첫 걸음 <오경과 역사서>	개강일시	강의장소	비고
여정 <예언서>	3/6 (수) 10시 미사후	210호	수강료, 교재비 있음
여정 <예언서>	3/4 (월) 10시	세미나실	

- 신청 : 사무실 앞 · 문의 : 교육위원회 010-8885-1790

❶ 2019년 가톨릭 성서모임 그룹원 모집

	월	화	수	금
창세기	10:00	10:00미사후	19:30	
탈출기	10:00	10:00미사후	19:30	
마르코	10:00			
요한	10:00	10:00미사후	19:30	
사도행전				10:00미사후
이사야		10:00미사후		

- 모집기간 : 1월 12일 (토) ~ 2월 17일 주일
(※ 모집인원이 적을 시 폐강될 수 있습니다.)
· 개강미사 : 2월 20일 (수) 오전10시 미사
· 문의 : 유 크리스티나 010-6483-7747

❶ 전입을 환영합니다. (1/17-1/27)

세대주	세례명	구역	동/호/번지
박현준	요셉	포스홀 3	103
김창식	다니엘	GS자이	7
이현주	보나	GS자이	23
최다영	엘리스	LG자이	1225
김정국	바오로	현대홈 1	432
김현진	지나	현대홈 1	435
엄용찬	세베리오	현대홈 3	551

- 전입세대는 주임신부님과 면담하시기 바랍니다.

❶ 우리들의 정성 (1/21-1/27)

- 연중 제 3 주일 · 해외원조주일 미사참례자 : 1,666명 (29.76%)
· 주일헌금 : 6,744,120원 · 특별헌금 : 2,228,000원
· 교무금 : 15,570,000원 · 감사헌금 : 450,000원

- ※ 1/23 '이영'으로, 2018년 11/1 '성당교무금'으로, 10/4 '율리아나'로, 8/31 '체칠리아'로, 7/25 '교무금4~8'로 송금하신 분은 사 무실로 연락주십시오.

❶ 2018년 기부금영수증 발급 안내

- 2018년분 교무금을 2019년 1월 1일 이후 봉헌하시면
2019년 기부금으로 처리됩니다.
· 기부금영수증은 본당 교적자에 한해 사무실에서 직접 발급
받으시기 바랍니다.

❶ 교무금 납입계좌 : 계좌이체시 '성명-세례명' 기입

(재)천주교수원교구유지재단 우리은행 1005-300-916904

❶ 성당 청소 ※ 교우 여러분들의 적극적인 참여 바랍니다.

일시	2월 8일 (금) 11:00	2월 16일 (토) 11:00
3층	동아 3 구역	포스홀 1 구역
1층	동아 4 구역	포스홀 2 구역



본오동성 요한 세례자성당

안산시 상록구 충장로 224(구.본오3동878)
사무실 ☎ 502-5641, FAX 502-5642 (우)15537

http://www.cabono.or.kr
bono@casuwon.or.kr

주임신부	정영철 (안토니오)
보좌신부	도승현 (베드로)
총회장	박광종 (야고보) 010-5336-9417
연령회장	정현철 (그레고리오) 010-8707-6310

미사시간		✠ 고해성사는 미사 15분 전부터							예비신자 교리시간	
주일	토요일 16:00(어린이) · 19:00(성인)	평일	월	화	수	목	금	토	주일반	09:30
미사	09:00(중.고등학생) 11:00(교중) · 17:00(청년)	09:00	10:00 19:30	10:00 19:30	6:00 10:00	10:00 19:30	10:00 19:30	10:00	목요반	20:30
* 유아세례를 원하시는 분은 사무실로 신청해주세요!					* 병자 영성체: 매월 셋째주 목요일					



주님 제 입은 당신의 도우심을 이야기 하리이다

✠ 금주의 성경 한 말씀 : “예수님께서도 엘리야와 엘리사처럼 유대인들에게만 파견되신 것이 아니다.”(루카 4,26)

✎ 오늘(2월 3일)은 연중 제4주일입니다. 교구 사제양성후원을 위한 2차헌금이 있습니다.

✎ 이번 주간 성경 읽기

일자	2/3	2/4	2/5	2/6	2/7	2/8	2/9
부문	옴 7	옴 8	옴 9	옴 10	옴 11	옴 12	옴 13

♣ 본당 건축(리모델링) 기금 마련 행사
▶ 만두(김치, 고기) 판매 15개/봉 5,000원

♣ 연령회 월례회 2월 10일(주일) 교중미사 후 7층

♣ 이번 주간 전례 안내
▶ 성수 축복: 2월 3일(주일) 교중미사

♣ 설날 연휴 미사 전례 안내

일자	미사시간	적요
2/4(월)	9:00	변동없음
2/5(화) 설날	6:00 10:30	6시미사 연도없음 10시부터 연도
2/6(수)	미사없음	휴일(사무실)

☞ 설날을 맞아 조상님들께 드리는 ‘함동미사에물’ 봉투는 주보대와 사무실에 있습니다

♣ 어린이 첫 영성체 신청 접수 안내

- ▶ 교리교육 기간: 3월 ~ 7월까지
- ▶ 접수마감: 2/10(주일)까지 ▶ 교육비: 4만원
- ▶ 대상자 부모님은 2대리구에서 실시하는 ‘부모 신앙아카데미’에 필수 참석하셔야 합니다.
- ☞ 자세한 사항은 게시판 포스터 및 추후 안내
- ▶ 문의: 초동부교감 유 발렌티나 010-8892-8214

♣ 빈첸시오회에서 떡국 ‘떡’ 판매합니다~

- ▶ 2월 3일(주일)미사 전.후 ₩5,000./1Kg

♣ M.E. 소개 모임 안내

- ▶ 가정성화와 배우자 사랑을 통해 행복한 혼인 생활을 위한 혼인한지 3년 이상된 부부님들 초대
- ▶ 일시: 2월 16일(토) 오후 4시 어린이미사
2월 17일(주일) 9시중고등부, 11시교중미사
- ▶ 문의: ME대표 최원용 프란치스코, 정진희 에스텔 010-9045-7710

♣ 지난 주일 우리들의 정성

단위:원

연 중 제 3 주 일 헌 금		3,218,500
해 외 원 조 주 일 특 별 헌 금		2,053,400
교 무 금 (1 / 2 1 ~ 1 / 2 7)		3,813,000
2019년건축헌금(누계)~1/27		14,062,000
미사참례자	총 신자수	참례율
1,059명	3,125명	33.89%

☞ 교무금납부계좌: 하나은행 467-810000-76004
(재)천주교수원교구 본오동성당

※ 교무금 책정하신 교우님의 성명(세례명)으로 입금바람!

♣ 건축헌금 특별봉헌 (1/24 ~ 1/30 납입일순)

- ▶ 김판쇠 다제오 5만원 ▶ 안상광 바오로 10만원
- ▶ 익명 10만원 ▶ 김영숙 루시아 3만원
- ▶ 김경숙 안젤라 10만원 ▶ 박은영 데레사 10만원

♣ 전례 담당 구역 안내

2/3(일)우성2	2/10(일)월드1	2/17(일)월드2
-----------	------------	------------

* 주일 교중미사 후 봉헌금 집계에 봉사바랍니다.

♣ 청소 담당 구역 안내

2/9(토)상록3,4	2/16(토)우성1,2	2/23(토)월드1,2
-------------	--------------	--------------

청소할 구역은 ‘성전’과 2층 복도, 현관입구, 유리창, 계단 및 승강기 내부와 4-6층 화장실까지입니다.

※ 환경을 위하여 1회용 사용물품을 줄입니다!

☞ 천주교를 알고자 하시는 분은 이웃 천주교 신자들이나 성당 사무실에 문의하십시오!

주임신부 : 송성규 안드레아
사목회장: 김명식 베네딕도
연령회장: 김효석 바오로(010-8783-1413)
사무실: (031)227-2350.FAX: 227-9974
사이트: http://www.bongdam.or.kr
카페: Cafe: daum.net/bdcathoilc
이메일: bongdam@casuwon.or.kr
경기도 화성시 봉담읍 최루백로 136-5



미사시간 /행사일정

주일: 오전9시, 오전11시(교중미사)
토: 오후4시(어린이), 오후7시30분
월: 오전6시, 수,금: 오전10시
화,목: 오후7시30분
성모신심미사: 첫째 토요일 오전10시
유아세례: 짝수달 둘째 토요일 오후5시
예비자 교리시간: 주일 오전9시30분

☑ 특별헌금

2월 3일(주일)사제양성 특별헌금

☑ 초,중,고 주일학교 등록

등록기간: 2월 2일(토) ~ 2월 24일(주일)
대 상: 2019년도 본당소속 7세(유치부) ~ 고등학교 3학년
접수방법: 주일학교 등록원서 작성 후 신청
등록비: 초등부 4만원(1년)
중고등부 5만원(1년)
문의: 초등부 교감(010-8030-8079)
중고등부 교감(010-8630-6829)
- 셋째자녀 이상 등록비 면제(3명이상 모두 등록 시)

☑ 설 연휴 미사시간

일 시	변경된 시간
2월4일(월)	새벽미사 6시
2월5일(화)설날	연도: 10시30분 미사: 11시 분향: 미사 후
2월6일(수)	미사없음

☑ 사무실 휴무

일 시: 2월 6일(수) ~ 7일(목)
- 사무실에 업무가 있으신 분은 착오 없으시기 바랍니다.

☑ 병자영성체, 성시간

병자영성체: 2월 7일(목)09:30 ~14:30
성 시간: 2월 7일(목) 저녁미사 후

☑ 화성지구 소공동체 봉사자 교육 개강미사

일 시: 2월 8일(금)20:00(발안성당)
대 상: 소공동체 봉사자

☑ 2018년도 고등학교 3학년생 졸업여행

일 시: 2월8일(금)
장 소: 당진
문 의: 010-8630-6829

☑ 유아세례(짝수달 둘째주 토요일)

일 시: 2월 9일(토) 17시

☑ 본당 총회

일 시: 2월 10일(주일) 교중미사 후
- 교우분들의 많은 관심과 참여 바랍니다.

☑ 주임신부님 대리구 사제 연례 피정

일 시: 2월11일(월) ~ 15일(금)
- 피정 잘 다녀오실 수 있도록 많은 기도 바랍니다. 또한 피정기간인 12일(화) ~ 15일(금)은 미사가 없습니다.
- 사무실 근무는 오전10시 ~ 오후1시까지입니다.

☑ 주일미사 시간변경에 대한 의견 수렴

A안: 오전 8시 // 오전10시30분
B안: 오전 10시30분 // 저녁 7시
※ 2019년 3월 첫째 주일부터 시행 ※
- 2월 한달간 스티커 붙이기를 통해 교우 분들의 의견을 수렴하고자 합니다. 교우분들의 많은 관심과 소중한 참여 부탁드립니다.

☑ 본당 승합차 구입 봉헌 받습니다.

- 목표액: 6,000만원
차량봉헌금 금주 합계 : 100,000원
1/27 현재 봉헌금 총 합계 : 43,355,000원

☑ 소공동체 형제 모임

구 역	일 시	장 소
동남	2월10일(주일)19시	동남상가평화부동산

☑ 전입을 환영합니다.

성명(세례명)	주 소	전화번호	오신곳
이준호(바오로)	동성그린 A-202	3802-9602	북음화국
박찬규(베드로)	상리2 206-901	9005-3056	화서동
- 전입교우 방문시 교패를 꼭 전달하여 주십시오. - 전입세대주는 사무실에 오셔서 교무금 책정바랍니다.			

☑ 2월 월례회의 및 회합 일정

내 용	일 시
사회복지분과	10일(주일) 9시미사 후
울프레아	10일(주일) 교중미사 후
소공동체위원회	17일(주일) 9시미사 후
전래해설단	17일(주일) 9시미사 후
꾸리아 월례회의	17일(주일) 교중미사 후
성령기도회, 레지오	매주 화요일 저녁미사 후
레지오	매주 수요일 오전미사 후
소년브레시디움	매주 토요일 13시

☑ 주일 미사 전례 봉헌 및 청소

2/3	6지역(내리, 동남1, 동남2, 수영리, 상리2, 상리3구역)
2/10	2지역(삼봉, 상리, 신안, 한신구역)

☑ 주일 미사 참례 현황

일시	어린이	저녁	9시	교중	합계	신자수	참례율
1/20		156	199	301(42)	698	2,180	32%
1/27		176	216	247(42)	681	2,181	31.2%

☑ 우리들의 정성

교 무 금	3,545,000원
연 중 제 3 주 일 헌 금	2,116,000원
해 의 원 조 주 일 특 별 헌 금	1,263,000원
감 사 헌 금	170,000원

천주교를 알고자 하시는 분은 이웃 천주교 신자들 또는 성당 사무실에 문의 하십시오

2월 3일

< 연중 제4주일 >

전 화	사무실	462 - 1900		부곡동성요셉성당 (주보 : 노동자 성요셉) 주임신부 : 배영호 베드로 총 회 장 : 김영성 돈보스코	미 사 시 간			
	사제관	462 - 1902			주 일	토요일 저녁 19:30 10:30(교중), 16:00(청신년)		
	팩 스	462 - 1911				평 일	월 : 06:00 화, 목 : 19:30 수, 금 : 10:00	
	연령회장	010-9088-0284			성 모 신 심		매월 첫 토요일 10:00	
	병자영성체	매월 셋째 목요일			성 시 간		매월 첫 목요일 미사중	
유아 세례	3,9월 둘째 토요일							
집, 상점, 차츰복	상시 신청	15880 군포시 번영로 28번길 45-1 다음카페 : 부곡동성요셉성당 E-mail : bugok@casuwon.or.kr						



오늘 금주2차 : 사제양성 후원금
차주2차 : 부채상환 건축헌금

† 성시간

일시 : 2월 7일(목) 저녁 7시30분 미사중

† 설 합동위령미사

일시 : 2월 5일(화) 10시30분. 저녁미사 없음.
귀향하시는 분들은 합동미사에올을 미리 사무실에 봉헌해 주십시오. (봉투에 이름, 금액 기재하시면 기부금처리)
연휴기간(5-6일) 사무실 업무는 미사전후에 있습니다.

† 성모승천세례 예비신자모집 가두선교

날 짜	활동 배경	시간
2/ 9(토)	Pr: 하늘의여왕, 정의의거울, 자비의모후 은총의샘, 예언자의모후 소공: 1,4,5,7구역	오후 2-3시 (본당 1층)
2/16(토)	Pr: 사랑의샘, 다윗의탑 소공: 2,3,6,송정구역	1시50분(본당)

*입교식 : 2월 17일(주일) 교중미사중

† 본당 총회

일시 : 2월 10일(주일) 교중미사후 성전
대상 : 전신자. 상임위/소공위원/제단체봉사자 필히 참석
내용 : 2018년 결산 및 2019년 계획보고. 총회후 중식제공

† 책사대회(개인/단체 율놀이)

일시 : 2월 17일(주일) 교중미사후. 4시미사 없음.
후원금, 후원물품 사무실 접수합니다.

† 여정 첫걸음 수강생 모집

개강 : 3월 8일(금) 10시미사후. 사무실 접수

☞ 견진성사(6/9일) 희망자 접수: 사무실

† 우리들의 정성 (1. 24 ~ 1. 30)

주 일 헌 금	845,000원	2차헌금	541,000원
교 무 금	2,090,000원		
감 사 헌 금	김선미 10만, 한수민 30만, 박다혜 5만		
제대초 봉헌	노동자 2만, 허옥순 6만, 최석태 5만 민태림 3만, 서비주 2만, 서비현 2만 강능순 2만, 이정희 2만, 장복재 2만 김성식 2만, 복사단 10만		
건 축 헌 금 (단위 : 원)	이한숙 10만, 손길복 10만, 이명순 7만 이종홍 10만, 이규동 10만, 최진수 5만 조호은 10만, 이병모 10만, 장복재 10만 전철희 10만, 한창훈 10만, 강능순 5만 이정희 10만, 이금구 14만, 오용석 10만 이희승 12만, 송희두 8만, 고재유 20만 정해운 20만, 황경숙 10만, 윤보미 5만 염동석 5만, 김영성 25만, 한창희 25만 김종숙 6만, 김성은 10만, 김용창 18만 계3,050,000원 (누계9,115,600원)		
본당 부채	건 물	600,000,000원	
	토지 대금	414,604,800원	

† 교무금 납부 및 주일미사 참례 현황

책정세대/총세대	책정율(%)	납부율(%)	미사참례/총신자수(참례율)
111/397	28%	22.2%	302/976(30.9%)

† 구역별 전례 및 청소 일정

2 / 2(토)	2 / 3(주일)	2 / 9(토)	2 / 10(주일)
1구역	4구역	6구역	3구역
장종준/김윤주	이석우/한수민	박연분/김순자	한창희/김기숙
청소5구역, 송정1구역		청소 3구역	

한마음 종합인테리어 도배, 장판, 보일러, 수도 아파트 화장실 및 싱크, 집수리전문 부곡정영외과 맞은편 ☎461-0488/010-3631-0488 김용준 바오로 · 김명남 마리아	한솔익스프레스·파란이사 88점 포장이사 · 일반이사 사무실이사 전문업체 대표전화 ☎ 454 - 7272 010-5667-6161/010-5557-0927 고영진 미카엘·이춘옥 로사	효 치 과 야간진료(목요일 저녁9시까지) 중앙로 덕성초교방향 파라마게트2층 ☎ 461 - 2835 임재유바오로·박은정사라	비발디 음악학원  피아노, 바이올린 부곡중앙초앞 ☎ 461-6095 주예랑 미카엘라
던킨 도너츠 의 왕 역 사 점 (의왕역1층) ☎461-3371 유승용 안토니오	송인대석사중양태권도 음악줄넘기, 급수줄넘기, 키크기체조 부곡중앙초교 정문앞1층 ☎ 461 - 8781 장동명 마태오	무봉리 토종 순대국 포차 개시 골뱅이, 두부김치, 자들숙주볶음 성당 앞 ☎ 461 - 8588 권선애 엘리사벳	두리 이비인후과(전문역2인) 어지러움증/코수술/편도결석 고려대 의학박사 ■ 외래교수 대한민국 마라톤 여는 인물대상(2012) 신한스포츠센터2층 ☎397-7577 문준환 이나시오

교무금/건축헌금 신허 131-013-960088 부곡동성당. 주임 신부님 강복 : 매일 밤9시.



북수동성당

www.suwons.com / www.suwons.net

(주보 성 미카엘 대천사)

16253 수원시 팔달구 정조로 842

주임신부 : 최바오로(바 오 로)
보좌신부 : 김 범 진(루 카)
전교수녀 : 이 아가다마리, 이 테레사
총 회 장 : 010-9551-6827
연령회장 : 010-5098-0148
사 무 실 : ☎ 246 - 8844~5
F A X : ☎ 246 - 0 9 2 6

☑ 오늘은 연중 제4주일이며 사제양성 2차 헌금이 있습니다

영 축 명

이순희 아가다마리 분원장 수녀님

성지본당에 부임하심을 진심으로 환영하며 영명축일(2월5)을 맞이하심을 축하드립니다 주님의 은총이 항상 충만하시기를 마음모아 기도드립니다. - 전신자 일동 -

☑ 축! 본당 봉사자 임명식

소공동체 여부회장: 박호연(레지나)
소공동체 총무: 강정희(프란치스카)
팔달1구역 구역장: 이신숙(리디아)
팔달1구역 부구역장: 이점순(요안나)
북수구역 부구역장: 김효순(테레사)
평단협 부회장: 송안순(안 나)
연령회 회 장: 이원규(시메온)
울뜨레야 간사: 양승익(베드로)
울뜨레야 부간사: 이성연(베네딕도)
제대회 회 장: 문영순(루치아)
제대회 부회장: 김현숙(오틀리아)
제대회 총무겸서기: 최윤정(아네스)

구 정 축 설 대축일

“천상의 복 많이 받으십시오”

2/5(화) 오전 6시, 11시<가정 합동위령미사 봉헌>

합동미사예물을 정성껏 봉헌하여 주시고

이날 미사에 참여하지 못하시는 분들은 미리 본당사무실로 보내 주시기 바랍니다.

※ 연도는 공동으로 미사전에 바칩니다

※ 설 연휴관계로 화, 수 저녁미사(2/5,6)는 없습니다(미사지향을 올리실 분들은 오전 11시 미사 봉헌 부탁드립니다)

- ☑ 연령회 월례회의 2/6(수) 저녁 8시
- ☑ 성시간, 성체강복 2/7(목) 저녁 7시30분
- ☑ 병자영성체 2/8(금) 오전 10시~
- ☑ 팔달꼬미시움 2/8(금) 저녁 8시
- ☑ 현양기도회 2/9(토) 오전 10시30
- ☑ 대림저금통 2/3(주)까지 제출요망
- ☑ 성지가지들 보내 주세요!

♣ 새가족 입교식: 2월 10일(주)

1/14(월)부터 27일 목주기도 봉헌

매일 새가족찾기, 로사리오 5단 바치기

교리: 매주일 오전 9시30분

2월말까지 등록가능, 성모승천 세례

☑ 2월 청소담당: 지동1, 지동2구역

☑ 전례봉사

	금 주	차 주
토	청년회	청년회
06	김원영. 그리스도의	안정선. 그리스도의
09	중·고등부	중·고등부
11	김덕현. 신평2	김원영. 팔달1

☑ 지역 세대별 교무금 봉헌현황

지역 (세대)	1 지역	2 지역	3 지역	4 지역	기타 구역
2018. 12	43.2	46.5	42.5	48.5	18.4
2019. 현재	23.0	25.0	21.6	30.6	9.6

☑ 우리들의 정성

교 무 금	2,116,000원
주일헌금	1,792,000원
해외원조주일2차	559,000원
감사헌금	허금영 100,000원
	윤민호 100,000원
	북수구역 1반 100,000원

♣ 500만단 로사리오 바치기

지난주	4,625단/13명
총합계	1,753,738단/7,831명

미 사 안 내		예 비 신 자 교 리 반					
주일 : 06시, 09시(어린이, 청소년) 11시(교중), 17시(순례), 22시 토 : 첫토11시(성모신심), 19시30분(창년) 평일 : 월, 화, 수, 목, 금, 토 - 오전 11시 (수원성지 순례미사) 화, 수, 목 - 19시 30분	주 일 반						
	교리반	시 간	장 소	교리반	시 간	장 소	
	성인반 1	09시 30분	교육관102호	성인반 2	15시 30분	교육관102호	
	유아세례 : 홀수달 첫토요일 오후 5시, 집 및 차 축복 : 수시(미리 신청바람)						
혼인 면담 : 당사자는 혼인관계증명서, 혼인강좌수료증, 세례증명서를 지참하고 두 달 전에 서류를 작성한 후 신부님과 면담							

천주교를 알고자 하시는 분은 이웃 천주교 신자들, 또는 사무실에 문의하십시오.



북여주성당

(예수의 성녀 데레사)

주임신부 : 안형노(아교보)

(우 12636) 경기도 여주시 신북로 77-23
사제관: 886-1003 사무실: 886-9322 전승: 886-9323
총회장: 010-8628-7298 연례회장: 010-4440-1004

전
례
및
미
사

- 주일미사 : 오전 9시(가족미사), 11시(교중)
토요일: 저녁 7시 (청소년미사)
- 평일미사 : 월요일 : 오전 6시 30분
화요일 : 저녁 7시
목요일 : 저녁 7시(가족미사)
수, 금요일 : 오전 10시
- 유아세례, 관면환배, 각종축복, 신앙상담은
사무실에 문의바랍니다.

예비자 교리	매주 주일 9시30분	병자영성체	매월 첫 화요일 오전10시부터
성체조배	매월 첫 목요일 미사 후		

“신앙의 기쁨! 젊은이와 함께!”

■ 단체 월례회의

2월 3일(주일) ME, 재정·시설관리회의
2월 10일(주일) 평단협

■ 설날 미사 안내

2월 5일(화) 11시 미사입니다.

*합동미사에물을 준비해주시기 바랍니다.

2월4일(월), 6일(수) 미사는 없습니다.

■ 2월 산악회 등산 안내

일시: 2월 11일(월) 본당 8시 10분 출발

장소: 황성 청대산

겨울등산복 착용 바랍니다.

회비: 2만원, 목주, 도시락, 물 지참

문의: 장홍권 프릭스 (010-4707-1764)

■ 본당 재정

전기이월	수입	지출
117,871,165	35,913,753	20,545,480
잔 액		133,239,438
건축예치금		80,000,000

■ 연중 제4주일 미사 전례안내

주일미사 참례 [28%(569명)참례]

일	시간	미사해설	청소	1독서	2독서
02.03	9시	이에서 플랑카	대신1 구 역	김태훈 안드레아	남영훈 미카엘
	11시	신현숙 글라라		김태영 프란치스코	민효순 아네스
02.10	9시	정 민 케루빔	대신2 구 역	전무현 유스토	이서영 글라라
	11시	조경희 베로니카		장 일 하상바오로	김문정 보 나

■ 우리들의 정성

주일헌금	1차	2차
	2,107,000	851,000
교무금	3,440,000	
감사헌금	송경순 미카에라	100,000
	전유정 베로니카	100,000
	조수미 비비안나	200,000
	익명	100,000
	전형진 라파엘	120,000
기타헌금	이마트 단체지원금	71,660
이번 주 2차 봉헌금은 사제양성을 위한 특별 봉헌금입니다.		



분당성마태오성당

www.stmatt.or.kr

e-mail : matew@casuwon.or.kr

13609 성남시 분당구 황새울로 132번길 2

사무실 (031) 711-4268
F A X 0303-0395-1004

주임신부	이철수(스테파노)
1보좌신부	이재훈(요한 보스코)
2보좌신부	유동철(요한 세례자)
전교수녀	임애영(아가피토)
전교수녀	유옥경(라싸)
총 회 장	강정만(모세)
연령회장	조남준(하상바오로) 010-9552-4268

“옛것은 지나갔습니다. 보십시오. 새것이 되었습니다.” (2코린 5,17)

☞ 전례 안내

- 2월 7일(목) : 성시간
- 8일(금) : 병자영성체

☞ 2019년 성모 승천반 예비신자 교리반

반 명	시 간	교리실
주일반	오전 9시 30분	소성당
화요반	오후 8시	마태오 교리실
금요반	오전 11시	마태오 교리실

선교는 우리의 사명!

가까운 이웃부터 하느님의 자녀로 인도합니다.

☞ 설날 미사

돌아가신 부모, 조상을 위한 설날 합동 위령미사를 봉헌합니다. (예물 봉헌은 사무실로 미리 하셔도 됩니다)

- 2월 5일(설날, 화) : 새벽 6시, 오전 10시
- 6일(수) : 오전 10시 미사만 있고, 새벽 6시와 저녁 7시 30분 미사는 없습니다.

☞ 설 연휴 휴무 안내

- 성체조배실 : 2월 2일(토)11시 ~ 7일(목) 휴무
- 성물방, 북카페 : 4일(월) ~ 6일(수) 휴무
- 사무실 : 5일(설날) 오전 근무, 6일(수) 휴무

☞ 사랑의 성미함 비치

본당 사회복지분과에서 본당 설정 25주년 행사의 일환으로 ‘사랑의 쌀 모으기’를 실시합니다. 이웃사랑 실천을 위한 나눔 활동에 교우 여러분들의 적극적인 참여를 부탁드립니다.

- 기간 : 2019년 2월 1일 ~ 4월 30일
- 장소 : 본당 지하 1층 양쪽 계단
- 문의 : 010-2301-6270(사회복지분과장)

♣ 매주 목요일은 소공동체 모임, 적극 참여합니다.

☞ 특별헌금

- 2월 3일 : 사제양성후원

☞ 비전 25th 실천사항

1월동안 매일 스스로 실천사항을 확인 체크하신 ‘영성다이어리’를 로비에 마련된 <영성다이어리 봉헌함>에 제출하시고, 새로 2월분을 가져가십시오.

• 2·3월 영적도서 읽기 •

요나 신부의 서랍 속 이야기 ‘나의 더 큰 바다’
※ 추천도서는 성물방에서 구입하실 수 있습니다.

☞ 2019 수험생 캠프

- 대상 : 수능을 마친 수험생
- 일시 : 2/16일(토) ~ 17일(일) -접수 10일까지
- 장소 : 강화 하늘그림 펜션
- 문의 : 010-3652-4191(김 마리아테레사)

☞ 마태오 장학생 선발 안내

가정 형편이 어렵거나 선행으로 모범이 될 만한 학생을 추천받습니다. 선발 요강 등 상세 내용은 본당 홈페이지, 또는 게시판에 참고하세요.
- 서류접수 : 2월 10일(주일)까지 본당사무실

미사 안내

주일	• 오전 : 6시, 9시(학생), 11시(교중) • 오후 : 5시(청년), 7시 30분, 9시 30분 12시 30분(영어미사, 소성전)
토요일	• 오후 : 3시 30분(어린이), 7시 30분(토요저녁주일)
평일	• 오전 : 6시(월 ~ 토), 10시(화 ~ 토) • 오후 : 7시 30분(수, 목)

※ 고해성사는 매 미사 30분 전에 있습니다.

- 병자영성체 : 매월 둘째 금요일
- 유아세례 : 홀수 달 첫 토요일(오후 5시)
- 차축복 : 상시 협의 하에 • 집(가게)축복 : 셋째 금요일
- 병자 방문 예비신자 교리 신청 : 010-8737-3114

※ 2019 - 새 아담의 해 : “은총과 의로움이 충만하다!” (로마서 5,17)※

주임신부: 전시몬 (시몬)		<div><div><div>분당</div><div>성 바오로 성당</div></div></div> <div>http://www.bundangpaul.or.kr</div> <div>경기도 성남시 분당구 양현로 170 (이매동106-1)</div> <div>☎ 031)703-4437, FAX 031)707-6950</div>	
보좌신부: 정연진(토마스)부녀			
총 회 장: 김병호(마르티노)			
연령회장: 최길남(헨리코)			
010-5227-8460			
* 축복신청: 상시 사무실에서 접수 (임산부[첫토]/집, 자동차 등)			

미사	주일	토) 16:00	토) 19:30
		06:30	09:00
		11:00	15:00
		19:30	
사	평일	06:30	월 수 금
		10:00	화수목금토
		19:30	화 목

분당공동체의 성장과 미래를 위하여

2019 : 새 아담을 위하여 -
구 두 닻 아 드 리 기 !

함께 생각합시다

마침 기도가 끝나기 전에
미리 성전에서 나가는 모습...!?

- ☑ 설 합동위령미사 - 2월 5일(화), 9시, 11시
- 조상님들과 세상을 떠난 가족을 위해 합동위령미사를 봉헌합니다.
 - 합동미사에물은 구역, 반장님께 내어주시기 바라며 설날 입당 하실 때 예물함에 넣으셔도 됩니다.
 - 2/6(수)는 미사가 없으며, 성당문도 닫습니다.

☑ 독서단 · 해설단 모집

- 독서단 : 각 구역별 남·녀 각각 1명씩
- 해설자 : 각 지역별 1명씩

☑ 2019년 성모승천대축일 세례 예비자 교리반 모집

- 입교식 : 2월 10일(주일), 10시 30분, 201~2호
- 교리반 : ① 주일 09시 30분 : 303호 교리실
② 화요일 20시 30분 : 201~2호 교리실
③ 수요일 11시 : 바오로홀

☑ 몸이 불편하신 교우를 위한 버스운행 안내

- 일시 : 2월 3일(주일)부터 매주 주일 9시 미사
- 신청 : 수시로 사무실 접수
- 탑승시간 및 장소는 해당 지역의 반장님 통해서 별도로 연락드립니다.

☑ 가톨릭 성서모임 그룹성서 모임

- 과목 : 창세기, 탈출기, 마르코, 요한, 사도행전, 이사야, 마태오
- 오전반 : 오전 10시~12시
- 저녁직장인반 : 저녁 8시~10시
- 문의 : 그룹성서대표봉사자 010-7335-6978

☑ 청년 피정 - 2월 23일(토) ~ 24일(주일)

- 피정지 : 공세리 성지 예수마음 피정의 집
- 참가비 : 3만원
- 신청 : 1월 26일(토)~2월 10일(주일) 미사 후 2층 성전 앞 또는 사무실접수
- 문의 : 청년연합회장 010-2693-0911

☑ 2월 병자영성체 - 2월 21일(목), 13:30

- 신청 : 2월 17일(주일)까지 사무실

- ☑ 성모회에서 삶은 고사리, 현미강정, 약과, 산자, 감알랭이, 건표고, 트라피스트 수녀원 선물용 짬을 판매합니다.

교무금 봉헌

교무금 봉헌은 하느님 사랑에 대한 신앙인의 마땅한 응답입니다. 2019년에는 모든 가족이 동참하여 주시길 바랍니다.

☑ 2019년 “새아담” 외부강사 초청 특강

- 일시 및 장소 : 2월 14일(목), 21일(목), 20시, 2층 성당
- 주제 : · 2월 14일(목) 믿는다는 것은 무엇인가?
· 2월 21일(목) 예수님은 나의 주님이신가?
- 강사 : 문화와 영성연구소 김광엽 소장
- 대상 : 형제, 자매 전신자

☑ 바오로 민속 대명절 Festival

- 일시 : 2월 24일(주일), 10시~17시
- 종목 : 윷놀이, 투호던지기, 제기차기
- 방법 : 지역별 토너먼트 방식. 상품, 행운권 추첨
- 본당에서 점심 및 음식 제공
- 협찬품 접수 : 2월 9일(토)저녁미사~17일(주일) 11시 미사 전까지 (평일미사도 접수)

☑ 2월 사제양성 2차헌금 - 2월 3일(주일)

◆ 성전 청소구역 안내

2지역 (한신)	2/8(금)	3지역 (동신3, 성지)	2/11(월)
4지역 (청구)	2/15(금)	5지역 (자연마을)	2/18(월)

◆ 우리들의 정성

교 무 금	15,318,000원
주 일 헌 금	10,096,991원
해외원조주일 2차헌금	3,397,800원
시 설 헌 금	4,100,000원
주님 은혜에 감사드립니다.	
감 사 헌 금	성모회 1,500,000원
	김용태(바오로)장례감사 500,000원
	김연미(베로니카) 100,000원
	박세영(데레사) 100,000원

※ 교무금 무통장입금: 우리은행, 338-114408-13-101, (재)천주교수원교구유지재단 이매동성바오로성당

주일 : 오전 6시, 9시 오전 11시(교중), 오후 3시 30분(중·고등부) 오후 7시 30분(청년) 토 : 오전 10시, 오후 3시(어린이) 오후 7시 30분(저녁주일미사) 평일 : 월 오전 6시 화·수·목·금 오전 10시 오후 7시 30분	<h1>분당성루카성당</h1> <p>주 소 : 성남시 분당구 동원로 21번길 10</p> <p>홈페이지 : www.stluca.or.kr</p> <p>본 당 : luca@casuwon.or.kr</p>	주임신부 : 정영식(바오로) 718-0836 보좌신부 : 유정원(프란치스코) 718-0838 총 회 장 : 최문정(세실리아) 010-3281-5919 연례회장 : 박춘화(시몬시도) 010-9084-4848 사 무 실 : 718-0834
------------------------------------------------------------------------------------------------------------------------------------------------------------------	------------------------------------------------------------------------------------------------------------------------------------------------------------------------------------------------	-------------------------------------------------------------------------------------------------------------------------------------------------------------

【교 무 금】
2018년 교무금을 마무리 하시고,
2019년 교무금을 기도하시면서
형편대로 신납해 주시면 감사하겠습니다.

- 부채현황(1월 27일 기준)
 • 총 23억 4천만원
- 2019년에도 1세대 200만원 건축헌금 봉헌 운동 전개 (접수 : 사무실)
- ※ 참여하지 않은 세대는 적극 동참 바랍니다.

■ 부활세례자 교리반 안내

교리반	시 간	교리실
주일반	오전 9시 30분	바르톨로메오
화요반	오전 10시 40분	상임위원회실
금요반	오후 8시 20분	바르톨로메오

※ 지역별로 예비자를 3명 이상 주님, 성모님 품으로 인도하여 은총 듬뿍 받으시길 바랍니다.

☎ 문의 : 선교분과장 010-3784-2698
 선교분과위원 010-5580-7427

■ 설(구정) 연휴기간 미사안내

날 짜	미사시간
2월 4일(월)	오전 6시
2월 5일(화)	오전 6시, 오전 11시
2월 6일(수)	오후 7시 30분

☎ 합동미사예물(2/5(화) - 06시, 11시)

▶ 성당문은 2/5(화) 13시 ~ 6(수)15시까지 닫습니다.(회합있는 단체는 참고바랍니다)

■ 남성소공동체 지역장회의

· 일 시 : 2월 10일(일) 오후 2시 10분

■ 초등부 주일학교 접수(유치부~초등부)

· 신 청 : 2/9(토)~23(토), 어린이미사 전·후
 · 문 의 : 신자은카타리나(010-3751-0183)

■ 평신도 지도자 영성강의

금주(수) 10시미사 후	금주(토) 10시미사후
강의 없음(설 연휴)	영감적 성서 묵상 (창세기 43, 15 - 34)

■ 주임신부 영성강의(장소 : 2층 대성전)

일 시	내 용
매주(일) 13시~14시	<현대영성> 순명적인 합치와 용화와 연민의 보다 더 깊은 의미

■ 미사전례봉사

날짜	토	주 일		
	(19시30분)	(6시)	(9시)	(11시)
2/3	3지역 임광보성	4지역 한라	5지역 두산위브	6지역 유천화인
2/5	미사없음 (설날)	7지역 프라우 하우스토리 마이더스빌	미사없음 (설날)	8, 9지역 트리폴리스
2/10	10, 11지역 계룡 서광영남 천사의도시	12지역 동원동 중앙하이츠 해리티지	13지역 연공	14지역 창솔주공6

☎ 청소봉사지역 : 2/04(월) 5 ~ 7지역
 2/11(월) 8 ~ 11지역

■ 첫영성체 가정교리 접수

· 대 상 : 초등 3 ~ 6학년 어린이와 부모
 · 신 청 : 2월 2일(토) ~ 2월 16일(토)
 토요일 3시, 주일 3시 30분 미사
 전·후 또는 사무실
 · 담 당 : 김혜경 글라라(010-8638-7206)

☎ 첫모임 : 2월 23일(토) 오후 4시

■ 성모회 물품판매

▶ 떡국 떡 : 5,000원 / ▶ 낙지젓갈 : 11,000원

■ 쓰레기 분리수거 안내

각 단체 회합 등 행사 후 분리수거가 잘 이루어지지 않고 있어 수거업체에서 수거를 못해준다고 합니다, 행사 후 철저한 분리수거 부탁드립니다.

본당 내 영적상담소에 오셔서, 인생·삶 이야기를 자유롭게 나누시길 바랍니다.

▶ 상담소장 : 최문정 세실리아(010- 3281-5919)

· 주임신부 : 이종덕(가밀로) · 보좌신부 : 임채룡(베다) · 분당수녀 : 조 오딜리아, 장 아카다 ☎ 031)709-7703 · 총 회 장 : 이일근(이나시오) ☎ 010-3753-5401 · 연령회장 : 김분옥(수산나) ☎ 010-6740-1380 · 사 무 실 : ☎ 031)709-7700~1 Fax 709-7702 · 유 치 원 : 김 까리따스 김 클라우디아 (원장수녀)☎ 709-2872, Fax 702-2872	<div style="font-size: 2em; font-weight: bold;">분당</div> <div style="font-size: 3em; font-weight: bold;">성마르크성당</div> <p>홈 페이지 : www.mark.or.kr 주소 : 성남시 분당구 매화로 35</p>	<div style="text-align: center; border-bottom: 1px solid black;">주 일 미 사</div> 06:30(일반), 09:00(일반), 11:00(교중) 16:00(초등부 어린이미사), 19:30(청년) 토요일 19:30(중·고등부 학생미사) <div style="text-align: center; border-bottom: 1px solid black;">평 일 미 사</div> 월. 06:00, 화. 10:00, 19:30 수.금 06:00, 10:00 목. 06:00, 19:30 토. 06:00 (첫주토 10:00) <div style="text-align: center; border-bottom: 1px solid black;">혼배면담, 집축복, 상가축복, 차축복</div> 일시 : 원하시는 날(본당사무실 신청)
---------------------------------------------------------------------------------------------------------------------------------------------------------------------------------------------------------------------------------------------------------------------------------	--------------------------------------------------------------------------------------------------------------------------------------------------------------------------------------------------------------------------	---------------------------------------------------------------------------------------------------------------------------------------------------------------------------------------------------------------------------------------------------------------------------------------------------------------------------------------------------------------------------------------------------------------------------------------------------------------------

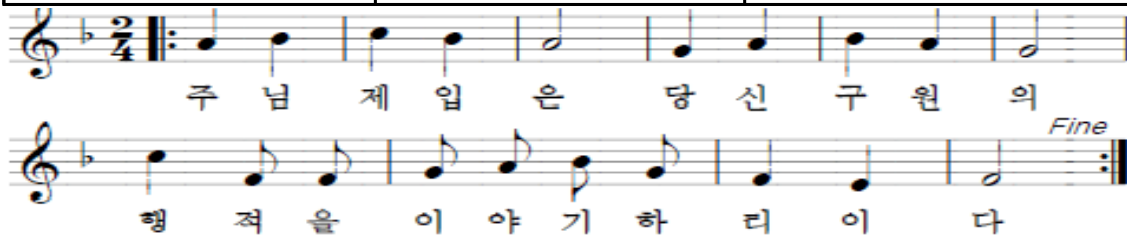

☑ 수원교구 사제양성을 위한 특별헌금

- 2월 3일(연중 제4주일)

☑ 본당 설정 25주년 맞이 영성 향상 독서 장려 행사

- 내용 : 본당 설정 25주년을 맞이하여 전신자의 영성 향상을 위한 신앙서적 읽기와 독후감 쓰기 및 시상
- 일시 : 2월 3일(주일)
- 도서 판매 : 성물보급소 및 1층 로비

※ 2018년 12월부터 2개월 마다 진행하고 있습니다.

☑ 설 명절(2월 5일) 합동 위령미사 시간 및 예물봉헌

- 미사시간 : 06:30분, 11:00시.
(연도 - 10:10분 / 분향 - 연도 후)
- 예물봉헌 : 구역, 반장님께서 나누어 드린 예물 봉투에 예물을 담아 미사 입당 때 성전 입구 예물함에 넣어 주십시오.

※ 타지로 설을 지내러 가시는 분은 1월 26일부터 설치된 예물함에 미리 넣어 주십시오. 설 날 봉헌 됩니다.

☑ 2월 6일(수) 미사 시간 변경 안내

- 미사 : **오전 10시** 미사만 있습니다.

※ 설 명절 연휴로 인하여 **2월 5일(화) 13:00 - 6일(수) 08:00까지** 성당문을 닫습니다.

☑ 성시간 및 성체장복

- 일시 : 2월 7일(목)오후 7시 30분 미사 후

☑ 본당 사목위원 신년 하례식

- 일시 : 2월 10일(주일) 오전 11시 미사 후
- 장소 : 하상바오로교육관

☑ 2월 기일 합동 위령미사

- 일시 : 2월 12일(화)오전 10시(9시 20분부터 연도)
- 대상 : 2월에 선종 하신 분(신청 하신 분)
- 접수 : 2월 10일(주일)까지 본당 사무실

※ 2월 5일(화) 설 명절로 인하여 한 주 연기 되었습니다.

☑ 병자 영성체

- 일시 : 요 양 원 - 2월 13일(수) 09:30분부터
일반가정 - 2월 13일(수) 13:30분부터
- 대상 : 병환 중이신 본당교우(타본당 교우는 본당 사무실로 문의하십시오)
- 신청 : 2월 12일(화) 오전까지 본당 사무실

☑ 도보 성지 순례 구간별 순례자 모집

- 순례일시 : 2월 16일(토) 07:00 - 17:00
- 순례구간 : 제9구간(단내성지 - 은이성지) 17km.
- 접수기간 : 1월 26일(토) - 2. 8일(금)
- 접수장소 : 본당 사무실(신청서 작성)

지난주일 미사참례 신자 수

총신자 수	미사참례 신자 수	참례 율
8,448명	2,490명	29.47%

✦ “소통과 참여로 쇄신하는 수원교구!” “신앙의 기쁨! 젊은이와 함께!”

미사 시간 안내		 분당성마리아성당 영원한 도움의신 성마리아 분당구 구미동 238번지 (구미로 130번길 20) http://cafe.naver.com/ bundangstmary	주임신부 : 윤종대(도미니코)
주일	토 19:30 09:00, 10:00(중고), 11:00(교중) 16:00(어린이), 19:30(청년)		보좌신부 : 양두영(레오)
	월 06:00 화 19:30 수 06:00, 10:00 목 06:00, 19:30 금 10:00, 19:30 토 10:00	수녀원 : 726-5115	
평일	고해성사 : 미사 30분전	총회장: 임정택(본사비) 010-4600-5265	
	예비자교리 : 주일 09:30, 화 20:30	연령회장 : 음재택(스테파노) 010-3215-7446	
		사무실 : 726-5000 fax 726-5001	

■ 특별헌금 : 이번 주일(2/3) 사제양성 2차 헌금

■ 가정주일 (2/3)

매월 첫 주일은 가정주일! 오늘은 가족이 함께 미사하는 날입니다. “행복한 가정은 미리 누리는 천국입니다.”(R.Browning)

■ 설 합동위령미사 : 2/5(화) 새벽6시, 11시

고유명절인 한가위를 맞이하여 세상을 떠나신 조상님들을 위한 합동위령미사가 봉헌됩니다. 각 가정에서는 성당입구 합동미사예물 봉헌함에 봉헌하여 주시기 바랍니다.

※ 합동미사예물(연말정산이 필요하신분은 ①봉헌금(금액)과 ②봉헌자(성명, 세례명)를 정확하게 확인할 수 있도록 예물봉투에 표기.

※ 봉헌금액을 기입하지 않으면 확인 불가.
(1지역 1구역 홍베드로: 확인 불가)

※ 2/6(수)은 10시미사만 있습니다.

■ 성시간 : 2/7(목) 저녁미사 후

■ 유아세례 안내 : 2/9(토) 10:40

견진성사를 받은 대부모를 선정하시어 (2/7,목)까지 신청서를 사무실로 접수하여 주십시오.

■ 소공동체 여성 봉사자 교육 : 2/8(금) 10:50

■ 초등부 주일학교 등록 안내

- 대상: 유치부(7세)~초등6학년
- 기간: 2/10~3/3(주일) 4시미사 전후 1층 로비
- 등록비: 1인 5만원, 2자녀 이상 6만원
- 문의: 교감 김 바울라(010-9272-3975)

■ 미사봉헌 소득공제 대상 적용 안내

2019년 1월부터 미사봉헌도 소득공제를 받을 수 있게 되었습니다. 미사봉헌 봉헌자를 소득공제 받으실 분으로 봉헌해 주시기 바랍니다.

■ 감사합니다~!

- 영성체할 때 손은 성함 높이로!
- ‘그리스도의 몸!’하면 ‘아멘!’이라고 대답합니다.
- 화장품~향이 강한 것은 옆 사람들을 힘들게 합니다.

■ 성서그룹공부 및 여정, 성서백주간 신청 안내

성서 그룹 공부	오전반 : 창세기, 탈출기, 마르코, 요한 (화: 10시~12시)
	직장인반 : 창세기, 탈출기, 마르코 (수: 저녁8시~9시30분)
여정	오전반 : 시서와 지혜서 (화:10시~12시)수강비-2만원(교재별도)
	직장인반 : 시서와 지혜서 (수:저녁8시~10시) 수강비-2만원(교재별도)
	문의: 010-4946-7894
성서 백주간	창세기~요한묵시록까지, 100주간 프로그램
	화요일(10시~12시),수요일(저녁8시~9시30분)
	문의: 010-2211-2115
개강	3/5(화) 10시, 개강미사 3/8(금) 10시
접수	2/9(토)~3/3(주일) 주일 매 미사후 1층 홀
문의	대표 봉사자 (010-2124-6530)

■ 중고등부 겨울 신앙 캠프 신청

- 일시: 2/13(수)~15일(금),용인 청소년 수련원
- 신청: 1/27,2/3(주일) 오전미사 후 1층
- 신청비: 5만원(형제신청시 7만원)
- 문의: 교무 정 라파엘라(010-9190-6368)

■ 청년 일일피정 신청

- 일시: 2/17(주일) 13:00~21:00
- 신청: 2/3,10(주일) 19:30 미사 후
- 신청비: 5천원
- 문의: 청년회장 스텔라(010-4195-2661)

■ 본당 모임 및 회의

- 2/7 (목) 20:30 [사목회]
- 2/8 (금) 20:00 [초등복사자모]
- 2/9 (토) 20:00 [ME]

■ 본당 공동체를 위한 300만 묵주기도 봉헌

1/21~1/27	봉헌 누계
6,934	789,926

■ 미사 참례 현황

신자수	미사참례수	비율(%)
4,853	1,318	27.1%

“오늘 성당에 처음 나오신 분들을 진심으로 환영합니다.”



분당성요한성당

St. John's Catholic Church

http://www.stjohn.kr 주소: 분당구 서현로 498(구 분당동 132)

☎ (031)7801-114 FAX. 7801-109

주 임 신 부 : 이 건 복 (바오로)
제 1보좌신부 : 유 경 선 (첼레스티노)
제 2보좌신부 : 채 유 호 (시몬)
제 3보좌신부 : 김 의 진 (안드레아)
원 장 수 녀 : 김 숙 희 (로사리아)
총 회 장 : 예 진 해 (대건 안드레아)

요일	미사 시각	장소	비고	요일	미사 시각	장소	비고
토요일	오후 4시	소성당	중고등부	평일	월 오전 6시	소성당	사무실 휴무
	7시	대성당	저녁 주일미사		화수 오전 6시, 10시 오후 7시 30분		
주일	오전 6시	소성당	일반		목 오전 6시 오후 7시 30분		첫째 목요일 - 성시간
	8시 30분	대성당	일반		금 오전 6시, 10시 오후 7시 30분		
	11시		교중미사		토 오전 6시, 10시		
	오전 3시	소성당	초등부 겨울 방학 (2월 24일 개학)				
	4시	대성당	청장년 & 성인				
	7시		청년				
	9시		일반				



지난 30일(수) 우리 본당에 김 파올리나 수녀님께서 새로 부임하셨습니다.

본당에서 건강하고 행복한 수도생활이 되시도록 많은 기도 부탁드립니다.

이번 주일 (2월 3일)은 사제양성 후원 2차현금

☑ 2월 성시간 미사

- 일시 : 2월 7일(목) 19:30 소성당

☑ 유아세례식

- 일시 : 2월 9일(토) 14:00 소성당

◎ 성모반 입교식 ◎

2월 10일(주일) 11시 대성당

- 교리시각 : 화요일 10:40, 목요일 20:20
토요일 20:00, 일요일 09:30
- 입교자는 10:30분까지 B233호 교리실로 인도자와 함께 오시기 바랍니다.

☑ 2월 성모신심미사 (2월 2일에서 이동)

- 일시 : 2월 9일(토) 10:00 소성당

☑ 사무실 휴무 - 설 연휴

- 일시 : 2월 6일(수)
2월 6일(수), 7일(목) 미사 봉헌하실 분
2월 4일(월)까지 접수하시기 바랍니다.
* 2월 4일 사무실 정상근무 합니다.

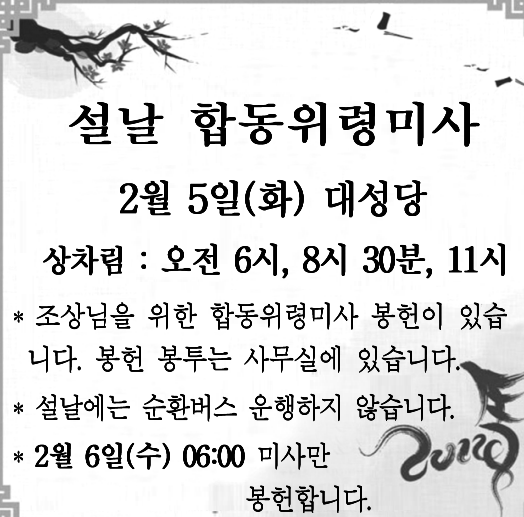

설날 합동위령미사

2월 5일(화) 대성당

상차림 : 오전 6시, 8시 30분, 11시

* 조상님을 위한 합동위령미사 봉헌이 있습니다. 봉헌 봉투는 사무실에 있습니다.

* 설날에는 순환버스 운행하지 않습니다.

* 2월 6일(수) 06:00 미사만 봉헌합니다.

전례봉사 및 주차봉사 담당지역					단체 모임	
구분	2월 3일	2월 5일	2월 10일	2월 17일	2월 4일(월) 성령기도회 모임 없습니다.	
지역	6, 7지역	각 단체	8지역	9지역		
위령기도실 담당		정덕수 요한	010-9012-0598		야간(18:00시 이후) 병자성사 신청	031) 780-1125

미 사 안 내	주일	10:30 교중	 비 비노	<h1>비봉성당</h1> <p>성 박중원(아우구스티노) 성 고순이(바르바라) 경기도 화성시 비봉면 비봉로 71번길 16 (양노리 272 - 2)</p>	주임신부	김자용 아우구스티노
	토	19:30			총 회 장	이한구 (다윗) 010-7734-0197
	월	오전 6:30			연평회장	이기석 (리파엘) 010-2353-0484
	화,목 수,금	오후 7:30 오전 10:00			사무실 FAX	355-2254 355-2258
봉성체 : 매월 마지막 목요일 09:30 성시간 : 매월 첫 목요일 19:30 미사 후						

◆ 전례 봉사자 모집 안내

- 1.모집대상 : 제 대 회
- 2.활동내용 : 주 1회 평일 저녁 또는 낮 미사
월 1회 주일 교중 미사 봉사
- 3.현재 제대 회원(3명) 부족으로 인하여 많은
어려움이 있습니다. 관심 부탁드립니다.
- 4.본당 주임신부님과 제대 회장님께 문의
바랍니다.

◆ 예비자 입교 안내

- 1.일 시 : 03월 03일 10시 30분 교중미사
- 2.교리시간 : 토요일 저녁 주일 미사 후
(아우구스티노 회합실)
- 3.접 수 : 본당 사무실
주위의 가족과 친지, 이웃을 입교하도록
적극적으로 권유합니다.

◆ 이번 주 사제 양성 특별헌금 (2차)

교구 사제 양성을 위하여 정성껏 봉헌해
주시기 바랍니다.

◆ 설 및 평일 미사 시간 안내

- 1.일 시 : 2월 05일(화) 11시
- 2.미사예물 : 성당 안 뒤편 봉헌함이나
사무실에 미리 접수하여 주시기 바랍니다.
- 3.세상을 떠난 조상, 부모, 형제들의 영혼을
위한 설 합동 위령미사로 봉헌됩니다.
- 4.연휴 관계로 2월 06일(수) 본당 평일
미사는 없습니다.

◆ 제대 초 봉헌현황

박옥훈 : 2, 이상환 : 4, 이상녀 : 4, 김형숙 : 2
김옥자 : 2, 최재환 : 2, 신점숙 : 2, 이대환 : 2
이계순 : 2, 임영애 : 4, 이한구 : 4, 이태원 : 2
정순녀 : 2, 권장순 : 4, 신옥자 : 1, 이정은 : 2
조한진 : 1, 이은영 : 5, 변용민 : 4, 이기석 : 2
조숙환 : 2, 장강섭 : 1, 박장미 : 1, 이창대 : 2
유향숙 : 4, 차예빈 : 2 총 65 지투

* 봉헌해 주신 교우 분들께 감사합니다.

◆ 2019년 교무금과 건축 헌금 책정을
부탁드립니다.

◆ 보편지향 기도 및 청소담당 구역

구 분	봉 사 날 짜	구 역
이번 주	02월 03일	유 포 구 역
다음 주	02월 10일	천 산 구 역

◆ 주일미사 참례 현황

구 분	01/06	01/13	01/20	01/27
참례인원(명)	221	214	219	214
참례율(%)	39.0	37.7	38.6	37.6
총 신자 : 276세대 569명				

◆ 우리들의 정성 (01/21 ~ 01/27) 단위 : 원

교 무 금	1,096,000	
과년도교무금	150,000	
주 일 헌 금	645,000	
특별 봉헌금	319,000	
대림 저금통	877,230	
건 축 헌 금	정순녀:100,000	송재경: 50,000
	김옥자: 30,000	전희중: 50,000
	이정은: 50,000	정기용: 20,000
	변용민: 60,000	강남순: 20,000
	이옥진: 10,000	황정원: 20,000
	최인순:100,000	성현모: 20,000
	신재현: 30,000	이승우: 20,000
	조숙환: 30,000	박이분: 30,000
	이기석: 20,000	장강섭: 20,000
	강민구: 20,000	강윤석: 10,000
	이은선:100,000	
	계: 810,000	누계:3,100,000

“주님, 저희가 누구에게 가겠습니까?

주님께는 영원한 생명의 말씀이 있습니다.”(요한 6, 68)

주임신부 : 이승희 라우렌시오	비산동성당	미사시간			
수녀원 : 031-442-4325	(노동자의 모범이신 성요셉)  경기도 안양시 동안구 경수대로 952 http://www.bisandong.kr	주일	10:30 (교중)	월	06:00
사무실 : 031-442-4322			16:00 (학생)	화, 목	19:30
F A X : 031-468-1004			19:30 (청년)	수, 금	10:00
유치원 : 031-687-8772		토	10:00	19:30 (주일 제1저녁미사)	
총회장 : 031-454-7961		예비자 교리		주일	09:00
연령회장 : 010-9004-9893				화	20:20

○ 이번 주 사제양성 후원 2차 현금 있습니다.

○ 수녀님 환영합니다!

- 비산동의 새 전례수녀님으로 옥 평화올리아 수녀님께서 오셨습니다. 앞으로 청소년사목과 전례를 담당해주실 수녀님을 위해 많은 기도 바랍니다.

○ 설 연휴 미사 안내

- 4일(월) : 06시
- 5일(화) : 10시30분 (설 합동위령미사)
- 6일(수) : 미사 없음
- 설 연휴 기간 성당은 설 당일 미사 전. 후에만 개방합니다.
- 설 당일 미사 전. 후 셔틀버스 운행합니다.
- 설 합동미사에물 봉투에 성명, 세례명, 봉헌 금액을 기재하시는 분은 기부금처리가 됩니다.
- 새해 복 많이 받으시고, 즐겁고 평안한 연휴 되시기를 바랍니다.

○ 2월 성모 신심 미사는 둘째 주 토요일인 2월 9일로 이동하여 봉헌됩니다.

○ 2월 환자영성체 안내

- 일 시 : 2월 8일(금) 오후 1시부터
- 신 청 : 2월 5일(화)까지 사무실

○ 초.중.고 주일학교 등록 안내

- 기 간 : 1월 27일 ~ 2월 24일
- 비 용 : 가구당 30,000원 (등록비 20,000원 / 자모회비 10,000원)
- 신 청 : 청소년 미사 전. 후 2층 성전 앞

○ 성지가지 회수 안내

- 기 한 : 2월 24일(주일)
- 장 소 : 사무실 앞 회수함

○ 정월대보름 척사대회

- 일 시 : 2월 17일(주일) 교중미사 후
- 일 정 : 점심식사, 윷놀이(개인별/지역별), 제기차기(개인별)
- 시상 및 행운권 추첨도 있습니다. 교우여러분의 많은 참여 바랍니다.

○ 새 성가책 사용에 따른 안내 말씀

- 우리 본당에서는 대림 1주부터 새 성가책을 사용하고 있습니다. 구 성가책 또는 핸드폰 어플과 성가번호가 달라진 곡들이 있사오니 전광판과 달라도 착오 없으시기 바랍니다. (본당에 비치된 성가책은 새 성가책입니다.)
- 창 미사곡 번호 :
 자비송 325번 / 대영광송 326번
 거룩하시도다 327번 / 하느님의어린양 328번
 신앙의 신비여 373번 / 아멘 378번

○ 2019년부터 교우금을 세대주 여부에 관계 없이 '기부금영수증 발급 신청자'로 책정 및 납부해주시기 바랍니다.

○ 본당 카페 봉사자 모집

- 신 청 : 사무실
- 첫 모임 : 2월 10일(주일)

○ 구역미사 안내

일시	구역	장소
2월 20일(수) 20:00	일동삼성 4구역 010-2255-6407	114동 804호

○ 신자 현황 (단위 : 명)

총 신자 수	5,011	총 세대 수	1,984
미사 참례	1,296 (26%)	쉬는 교우	1,917 (38%)

주임신부 : 장명원(토 마 스) 보좌신부 : 김시몬(요한사도) 총 회 장 : 이광열(미 카 엘) 연령회장 : 이종복(대권안드레아) 사 무 실 : 652 - 2780 F A X : 657 - 2782	 비전동성체성혈성당 http://cafe.naver.com/bijun.cafe (우 17873) 경기도 평택시 동부공원로 8(비전동)	미 사 시 간	주 일 월 화.목 수.금 토	19:30 (토요일 저녁) 07:00 (성 인) 09:00 (중고등부) 11 시 (교 중) 15 시 (여 름 이) 19:30 (청 년) 06:30 10시, 19:30 06:30, 10시 10시
-------------------------------------------------------------------------------------------------------------------------------	-------------------------------------------------------------------------------------------------------------------------------------------------------------------------------------------------------------------------	------------------	--------------------------------	----------------------------------------------------------------------------------------------------------------------------------------

+ 오늘은 사제양성 특별헌금이 있습니다.

- 교구 내 사제 양성비로 사용됩니다.

+ 주일미사 시간 변경 안내(3월 3일부터 시행)

구분	새벽	중고학생	교중	어린이	청년
현행	07시	09시	11시	15시	19:30
변경	06:30	10시	10:30	15시	19:30
내용	30분 앞당김	소성당에서 학생들만	30분 앞당김	변경 없음	변경 없음

+ 조 · 중 · 고 · 햇살누리 주일학교 등록

- 대 상 : 초등부 - 유아부(7세) ~ 6학년
- 중고등부 : 중학교 1학년 ~ 고 3학년
- 햇살누리 : 초등학생~25세 이하 발달장애아
- 등록비 : 년 30,000원(1인), 3인 이상 60,000원
- 자모회비 : 년 10,000(1가정)
- 접 수 : 2/24(주일)까지 담당교사, 사무실
- 첫영성체와 견진 신청자는 별도의 신청서 작성

+ 설 위령 합동미사 - 2월 5일(화)

- 설 위령 합동미사는 조상님의 은혜에 감사드리며, 조상님들의 영원한 안식을 간구하는 미사입니다.
- 합동미사 예물은 설 위령미사 전에 정성껏 봉헌바랍니다. [미사시간 : 오전 7시, 11시]
- 설 위령미사 분향 및 연도 봉헌은 미사 후에 실시합니다. (교구 전례 지침)
- 설 연휴기간 중 2월 6일(수) 새벽 6:30 미사는 봉헌되지 않습니다. 착오 없으시기 바랍니다.

+ 2월 성시간 전례

- 일 시 : 2월 7일(목) 저녁 미사 후

+ 록스메아 2월 기도 모임 안내(첫모임 요일변경)

- 2월 7일 목요일 : 오전 10시50분 유아실
- 나머지 주간 화요일 : 저녁미사 후 교사회합실

+ 소공동체 봉사자 회의

- 일 시 : 2월 12일(화) 저녁 8시30분 소성당
- 대 상 : 소공동체 모든 봉사자

+ 2월 환자영성체 신청

- 일 시 : 2월 14일(목) 오후 3시부터
- 신 청 : 2월 10일(주일)까지 신청바랍니다.

+ 중고등부 자모와 자녀들이 함께하는 성지순례

- 일 시 : 2월 16일(토) 07:50(본당출발) ~ 18시
- 장 소 : 송추성당, 양주 순교성지
- 신 청 : 20,000원(1인당)
- 대 상 : 예비중1 ~ 현재 고3까지 자녀와 부모
- 신 청 : 자모회장(010-5181-1234), 사무실

[연중 제 4 주일 화답송]



“하느님을 향하여! - 생활비의 1/10(십분의 일)은 하느님께!”

♥ 청소년들을 위하여 함께 기도해주세요.

취업난에 시달리고 있는 청년들이 희망과 용기를 잃지 않고 하느님의 사랑이 함께 하심을 느낄 수 있도록 한 주간 함께 기도해주세요.

+ 여정(신. 구역) 성경공부 개강

- 일 시 : 3월 5일(화)오전 10:50~12:50(신 · 구역)
3월 7일(목)저녁 미사 후 ~ 22시(신약)
- 구 약 : 시서와 지혜서(화요일)
- 신 약 : 바오로 서간(화요일), 오경(목요일)
- 교육비 : 2만원(본당지원), 교재 및 운영비 별도
- 신 청 : 미사 후 로비 및 사무실(당일 신청 가능)

+ 청년 성서모임 그룹원 모집

- 모집부분 : 창세기, 탈출기
- 문의 · 신청 : 대표봉사자(010-3444-3480)

+ 2019년 시니어합창단 개강 및 신입단원 모집

- 연습시간 : 매주 화요일 오전 10시 ~ 12시
- 대 상 : 60세 이상의 여성 어르신들
- 성가곡과 가곡을 함께 배우고 노래하고 싶은분들 환영합니다.(문의 · 신청- 지휘자 010-2789-8660)

+ 평택시 ‘푸른날개 장애인 합창단’ 봉사자 모집

- 장애인들의 아름다운 여정에 함께 도움을 주실 모든 신자 여러분 환영합니다.
- 문의, 신청 : 단장(010-5204-8321)

+ 우쿨렐레, 오카리나 강좌 회원 모집

- 일 정 : 매주 화요일 오후 3시 ~
- 회비 : 월 3만원 (문의 : 010-7275-2365)

+ 청소년 담당 구역 안내(담당주일 전 토요일 10시 미사 후)

- 연중 제5주일(2/10) : 모란, 문화구역
- 연중 제6주일(2/17) : 밀알, 코아구역

+ 우리들의 정성 (1월 22일 ~ 1월 27일)

정성에 감사 합니다.		
교무금		8,839,000
주일헌금/특별봉헌금		5,582,750/1,823,000
감사 헌금	익 명/김은희 레지나	100,000/100,000
	익 명	20,000

+ 본당 신축 및 리모델링 봉헌금 목표액 65억원!

정성에 감사 합니다.(1/22 ~ 1/27)	
전종한 치밀로/익 명	100,000/50,000
2010년~현재 봉헌액 누계	2,093,673,700
현재 기금 적립금	1,130,000,000



가톨릭대학교 성빈센트병원

THE CATHOLIC UNIV. OF KOREA ST. VINCENT'S HOSPITAL

전 례 부 안 내	주일미사	오전 9시 30분
	평일미사	월, 화, 목, 금 오전10시 30분
	교 직 원 미 사	수요일 12시 10분
	고해성사	미사 전 20분전 (성당 안 고해실)
	봉성체	매주 금요일 평일은 신청하시는 분에 한함
	병자성사	원목실로 미리 신청하시면 받으실 수 있습니다.

주 소 : 수원시 팔달구 중부대로 93
가톨릭대학교 성빈센트병원 원목팀
전 화 : 원목 249 - 7008 ~ 7012
근무시간 외 당직 010 - 8497 - 7009
팩 스 : 249 - 7997
원목사제 : 정구평(마르코)신부
원목수녀 : 비르지타 수녀 세 레 나 수녀
베 다 수녀 제노비아 수녀
마리엠타 수녀 리 디 아 수녀
안 네 테 수녀 마리로사 수녀
올 리 바 수녀 다니엘라 수녀
마 들 렌 수녀 마리아네스 수녀
사 무 원 : 김지현(루시아)

☑ 축일을 축하합니다.

	부 서	이름	세례명	축일
1	약제팀	어정선	이아	02/03
2	52병동	홍경자	아가다	02/05
3	영상의학과	김지영	아가다	"
4	외래	김은희	아가다	"
5	외래	한순자	아가다	"
6	원무팀	최미자	아가다	"
7	보험심사팀	고민정	도로테아	02/06
8	수술실	김선애	에밀리아나	02/08
9	시설·안전관리팀	유지철	안스베르토	02/09

☑ 2월 교직원 미사전례 담당

	해 설	독 서	반 주
02/06	설 연휴 / 미사 없음		
02/13	오이균 요 셉	사회사업팀	김문희 아릭수
02/20	백 승 이냐시오	원목팀	박은영 아델라
02/27	임은주 도로테아	박희원 테오도로	박은영 아델라

☑ 설 연휴 미사 안내

· 일시 : 2월 5일 (화) 09:30~

※ 설 당일만 합동 연미사가 있습니다.

(2월 4일, 6일은 미사가 없습니다.)

☑ 제대 꽃 봉헌 해 주신 분 감사드립니다.

성당제대를 아름답게 꾸미기 위한 꽃 봉헌을
받습니다. 봉헌하실 분은 원목팀 (원내 ☎7009
~7012) 으로 문의 바랍니다.

☑ 빈첸시오 아 바오로회 회원 모집합니다.

· 회원종류 : 활동회원, 명예회원(후원회비)

· 문 의 : 원내 ☎ 7681 신태호(비오)

* 빈첸시오 아 바오로회의 주요 활동은 ?

1. 무료급식소 봉사 및 기관방문 노력봉사.
2. 바자회, 후원회비 등으로 마련한 금액으
로 불우한 이웃을 돕고 있습니다.

☑ “전례부” 모집 안내 <<교직원 대상>>

평소 전례봉사에 관심이 있던 교직원분~
혹은, 세례를 받고 활동을 원하시는 분들의
연락을 기다립니다. (원내 ☎7011 김지현)

병은 의사에게, 신앙상담은 원목팀으로

주임신부 : 지철현 대건 안드레아
전교수녀 : 김점마 히야친타
총 회 장 : 김학범 요한 사도

다음카페 : sagangCatholic



천주교 사강 성가정 성당

성가정의성 마리아와 성 요셉

미사 시 간	주	초 중고 청년 (토)	19:00
	교	중	09:00 11:00 19:00
평 일	월		06:00
	화 • 목 수 • 금		19:00 10:00
	첫 토 (성모신심)		10:00

18550 경기도 화성시 송산면 송산포도로 94 / ☎ 031) 357-1501 / FAX. 031) 357-8229 / 2019. 2. 3.



주님 제입은 당신 구원의 행적을 이야기 하리이다

화요일은 가족이 함께 미사 봉헌하는 날

- ♣ 2차 헌금은 “사제 양성을 위한 헌금”입니다.
- ▣ ‘매일미사책, 성경, 성가책’을 가지고 적극적인 마음으로 미사 참례하여, 주님을 만나다.

◆ 설날 합동 위령 미사 및 예뵈미사 ◆

2. 5(화)은 설 명절로, 조상님들의 영원한 안식을 위해 위령 합동미사로 봉헌합니다. **분향시간에 돌아가신 분 가운데 꼭 이름을 불러 기도해 주었으면 하는 분의 이름을 봉투 맨 위에서부터 적어 주시기 바랍니다. 그 가운데 2명만 이름을 불러 함께 기도해 드리겠습니다.** 예뵈미사는 조상님들께 제사상을 차려드리는 마음으로 준비하셔서, **오늘까지 사무실로 봉헌해 주시면 됩니다. ⇨ 10시 40분 연도, 11시 미사**

1. 병자 영성체 - 2. 7(목) 오전 09시부터.
- 대상 : 중송, 신천, 하늘정원, 사강, 해문 1구역
2. 성시간 및 성체강복 - 2. 7(목) 저녁미사 후.
3. 지구 소공동체 개강미사 - 2. 8(금) 8시, 발안 성당에서 7시 10분에 출발합니다.
4. 본당 총회 - 2. 10(주일) 11시 미사 중에 함.
5. 봉사자 교육 - 2. 10(주일) 11시 미사 후, 애찬실
6. 미사 시간 변경 - 2. 13(수) 08시, 2층 성당.
청소년 겨울 나들이 관계로,
이날만 10시미사를 08시로 옮겨서 봉헌합니다.
7. 히야친타 수녀님 축일이 2. 20일입니다.
수녀님을 위한 영적선물로, 미사·영성체, 묵주기도, 화살기도, 수도자를 위한 기도를 바치고,
기도한 것을 성당 입구 ‘영적 선물함’에 적어서 2. 13(수)까지 넣어주세요.
8. 병자 영성체 - 2. 21(목) 09시부터.
- 대상 : 해문, 백곡, 옥일, 용포, 삼존구역
- 새로 병자 영성체가 필요하신 분이
있으시면, 사무실에 신청해 주세요.
9. 매주 찾아가세요. - 2. 3(주일)부터, 주일은 애찬실에서, 평일은 사무실에서 찾아가시면 됩니다.

매주 수요일은 소공동체 모임 하는 날

✦ 신앙의 유산을 자녀에게 ✦

- ❖ 자신의 성경을 꼭 가지고 다닙시다.
초, 중 고등학생들도 **십일조 봉헌을 꼭** 합니다.

1. 초 중고 겨울 나들이 - 2. 13(수) 에버랜드, 9시출발
2. 초 중고 종업식 및 졸업미사 - 2. 23(토) 저녁미사 중

♥ 아버지께 봉헌한 우리들의 정성 (1. 21~1. 27) ♥

주일미사 참례율		401명 = 41.9%	
십일조 봉 헌	2,250,000원	주일헌금	992,000원
		특별(2차)	585,000원
성소후원금	110,000원	미사예물	410,000원
시설 헌금	김동인 5만원, 황은경 5만원, 차병호 5만원 홍길선 10만원, 이동규 2만원, 이훈우 1만원 김성자 3만원, 유화섭 3만원, 박재영, 신덕순, 황현숙, 강명구, 김제석, 송태석, 공해자 각 1만원 = 410,000원		
감사	여봉구 5만원, 홍성심 10만원, 김인식 10만원 = 250,000원		
제대 초 봉헌	김동규 6만원, 김광자, 황은경, 김경자 각 5만원, 이동의, 김정순, 홍성심, 문경단, 이수자 각 4만원, 공경월, 최금자, 황금하, 이동규, 전희옥, 김영순, 유재숙, 신덕순, 황옥렬, 이영희, 박만숙, 김인식, 박장순, 공해자, 정영실, 김성자 각 2만원 = 730,000원		

☞ 전례 봉사 및 청소구역

(사랑의 아빠, 아버지의 집을 내가 깨끗이^^)

이번 주	옥일 구역	다음 주	용포, 고정 구역
------	-------	------	-----------

☞ 단체모임 ⇨ 함께 모여 기도하는 우리

- 성소후원회 - 2. 7(목) 저녁미사 후, 마리아방
- 성 모 회 - 2. 10(주일) 11시 미사 후, 요셉방
- 올 드 레아 - 2. 10(주일) 9시 미사 후, 요셉방

♥ 주님께 아름다운 꽃을 선물로 (제대 꽃 봉헌) ♥

공경월, 이영애, 송현숙 자매님이 봉헌해 주셨습니다. 고맙습니다.

전례단 단원 모집 - 대상 : 신자이면 누구나

- 문의 : 전례분과장 010-5057-9367

“사랑은 참고 기다립니다. 사랑은 친절합니다. 사랑은 무례하지 않습니다.” (1코린 12, 4~5)

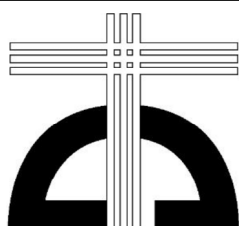
주임신부 : 민경국 안드레아 보좌신부 : 유 준 요한세례자 원장수녀 : 김인숙 효임골롬바 전교수녀 : 천미경 바울리나 총 회 장 : 신승철 요 셉 연령회장 : 010-9757-1320 홈페이지 : sbcc.or.kr 사 무 실 : 031-396-4031 F A X : 031-398-9351	<h1 style="text-align: center;">산본성당</h1>  <p style="text-align: center;">목주 기도의 복되신 동정 마리아</p>	<h2 style="text-align: center;">미사시간 안내</h2>	
		주 일 토 19:00 (주일 1 저녁미사) 07:00, 09:10(중고등부), 11:00(교중) 16:00 (어린이 가족미사) 19:00 (청년미사)	평 일 월 06:00 화 19:30 수 06:00, 10:00 목 10:00, 19:30 금 06:00, 10:00 토 09:00
매월 첫 토요일 성모신심미사			
“ 신앙의 기쁨! 젊은이와 함께! ”			

설 명절을 맞아 가족과 함께 큰 기쁨
있으시며, 세상을 떠난 조상들에게도
주님의 자비를 청합시다.

❖ 금주간 전례 • 행사 • 모임 ❖

일자	시 간	내 용
2/5(화)	06:00	설 합동 위령미사
	10:30	설 합동 위령미사 (분향예절 후 미사봉헌)
2/6(수)	미사 없습니다. (사무실 휴무) 성전 개방시간: 09:00-18:00	
2/7(목)	19:30	성시간
2/10(주일)	12:00	연령회 월례회의

25주년기념 목주기도 1천만단 봉헌운동
 •금주간: 34,245단 (98명)/ 누적:1,273,874단

- ☑ **그룹성서(창세기, 탈출기, 마르코, 사도행전)**
 - 일시: 목저녁반(미사후), 금오전반(미사후)
 - 접수: 사무실
 - 문의: 팀장 010-6768-7068
- ☑ **우리농산물(판매) 봉사자 모집**
 - 시간: 주일 매 미사 후 30분
 - 문의: 팀장 010-2860-1417
- ☑ **여정 성경공부**
 - 학기당 1복음서 공부하는 심화과정 (신약3년)
 - 일 시: 매주 월요일 오전10시~12시
 - 접수비: 2만원 (교재비 본당지원), 사무실접수
- ☑ **성경 통독반 모집**
 - 수요반 문의: 010-7586-4580
 - 목요반 문의: 010-2860-141

- ☑ **금주 특별헌금: 사제양성 후원금**
- ☑ **중고등부 겨울신앙학교**
 - 일 시: 2/9(토) 14시~10(주일) 09:10 학생미사
 - 장 소: 산본성당
 - 접수비: 20,000원
 - 문 의: 담당교사 010-9903-0870
- ☑ **성소후원주일: 매월 첫째주 주일 (2/2부터)**
 성소에 관심 있는 분 모집합니다.
 - 대상: 중 · 고등부, 청년 (남,여)
 - 문의: 010-9170-7157
- ☑ **제대초 · 미사주 봉헌: 총 154명, 3,970,000원**
 봉헌금은 본당 미사성제와 교회전례에 관하여
 사용하겠습니다. 제대초와 미사주를 봉헌해
 주신 교우분들에게 감사드립니다.

- ☑ **성지가지 회수**
 - 일시: 3/3(주일)까지, 장소: 1층로비
- ☑ **미사전례 봉사**

시 간	2/3	2/10	2/17
토요일 저녁	주공 1	주공 2	장미 1,2
07:00	극동 2	솔거 1	솔거 2
09:10	중고등부	중고등부	중고등부
11:00	장미 1,2	모란	우방 1,2
16:00	초등부	초등부	초등부
19:00	청년	청년	청년

청소: 2/2(토) 장미1,2구역 2/9(토) 모란구역
 ※ 후보간지에도 공지사항 있습니다.

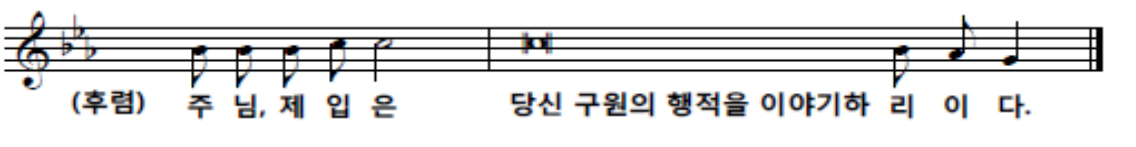

주임신부 : 김기창(노동자요셉)	<h1>산북성당</h1> <p>캘커타의 성녀 데레사</p> <p>여주시 산북면 상품1길 28-17 E-mail: sanbuk@casuwon.or.kr Daum 카페-산북성당</p>	주 일 미 사
총 회 장 : 김병목(안드레아) ☎ 010-3668-0441		교중 : 오전 10:30 토요일 저녁 주일미사(청신년) : 오후 7:30
연령회장 : 이상수(스테파노) ☎ 010-7685-5479		평 일 미 사
사 무 실 : ☎ 031-548-2280 Fax 031-548-2290		월 오전 07:00 화. 목 오후 19:30 수. 금 오전 10:00 모든 미사 30분전 고해성사 있습니다.
예비자교리 매주 주일 오전9시		집축복, 상가축복, 차축복 일시 : 원하시는 날(본당사무실 신청)

“소통과 참여로 쇄신하는 수원교구! 신앙의 기쁨! 젊은이와 함께!”

- ☑ **오늘은 사제양성 특별헌금 있습니다.**
- ☑ **소공동체 구·반장 월례회의**
 - 일 시 : 2월 3일(주일) 교중미사 후
 - 장 소 : 교육관
- ☑ **설 합동 위령미사**
 - 일 시 : 2월 5일(화) 오전 10시 30분
- ※ **설 합동 위령미사 예물봉투는 미리 준비하셔서 사무실 예물함에 넣어 주시기 바랍니다.**
(타지로 설을 지내러 가시는 분은 2월 3일(주일)까지 사무실에 설치된 예물함에 미리 넣어 주십시오. 설날 봉헌 됩니다)
- ☑ **병자영성체**
 - 일 시 : 2월 7일(목) 오후 3시부터
 - 대 상 : 병환 중이신 본당교우
(타본당 교우는 사무실로 문의)
 - 신 청 : 2월 6일(수)까지 본당 사무실
- ☑ **성시간 및 성체강복**
 - 일 시 : 2월 7일(목) 오후 7시 30분 미사 후
- ☑ **성소분과 기도 모임**
 - 일 시 : 2월 10일(주일) 교중미사 후
 - 장 소 : 교육관 (점심식사 후)
- ☑ **입교식 안내**
 - 일 시 : 3월 3일(주일) 교중미사 중
 - 신 청 : 사무실
- ※ 많은 분이 입교할 수 있도록 선교활동을 적극적으로 해 주십시오.
- ☑ **2019년 교무금 책정 및 납부 안내**
 - ※ 2019년 신자의 의무인 교무금을 책정하시어 매월 납부해 주시기 바랍니다.
- ☑ **본당 온라인기도모임 초대 안내**

본당공동체를 위한 기도모임 초대에 많은 관심과 기도에 참여하시면 좋겠습니다.
(<https://open.kakao.com/o/gLRpTJA>)
- ☑ **전입오신분 환영합니다.**

성명	세례명	전본당	교우	구역·반
나철훈	데니스	광적동	3명	1구역백자리반

거룩하고 보편된 교회

※ 하녀 거룩하고 보편되며 사도로부터 이어오는 교회

교회는 하나이다. 교회는 오직 한 분이신 주님을 모시고 한 신앙을 고백하며 한 세례로 태어나 오직 한 몸을 이룬다.

교회는 거룩하다. 교회의 창시자는 지극히 거룩한 하느님이시다. 신랑인 그리스도께서 신부인 교회를 거룩하게 하기 위해 당신 자신을 바치셨다.

교회는 보편되다. 교회는 모든 사람에게 신앙을 전하며, 자신 안에 모든 구원의 방법들을 충만히 가지고 있으면서 구원에 이르는 길로 사람들을 인도한다.

교회는 사도로부터 내려온다. 그리스도께서는 사도들 위에 당신의 교회를 세우셨다. 그리고 사도시대 이후에는 교황과 주교단이 사도들을 후계자로서 그 전통을 이어가고 있다.

☑ 성당 청소구역 및 신자들의 기도 안내

일자 (요일)	구역
2/2 (토)	1구역 주여리반
2/9 (토)	1구역 명품리반
2/16(토)	1구역 백자리반
2/23(토)	1구역 용담리반

♡ 성당 청소에 많은 참여 부탁드립니다.

☑ 우리들의 정성

(2019년 01월 11일 ~ 2019년 01월 27일)

※ 주 일 헌 금 : 984,000원(해외원조특별: 100,000원)

※ 교 무 금 : 1,510,000원

☑ 본당 운영비 통장 계좌번호

- 계좌번호 : 355-0043-6791-43(농협)

- 예 금 주 : 천주교 수원교구 유지재단 산북성당

지난주일 미사참례 신자 수

총 신자 수	미사참례 신자 수		참례율	
532명	토요일 저녁	85명	합 계	206명
	주 일	121명		
				38.72%



삼가동성당

[주보성인 : 성 김제준 이나시오]

17090 / 경기도 용인시 처인구 지삼로 579

본당 E-mail: samga@casuwon.or.kr

Cafe: daum → 삼가동성당

Tel. 사무실: 322-1994 / FAX: 322-1959

본당 신부 임 유 택 (바오로)

총 회 장: 정방영 가브리엘 010-6357-2772

연령회장: 차종원 스테파노 010-5346-9989

미 사 시 간

· 평일: 월>06:30, 화·목>19:30, 수·금>10시

· 주일: 토>어린이: 16시 / 청소년: 19시(주일 전날)

교중미사: 10시 / 청년부: 19:30

※ 예비신자 교리: 주일반(11시 30분)

● 설 위령 합동 미사 안내

- 일 시: 2월 5일(화), 오전 10:30
설 위령합동미사로 봉헌되오며 저녁미사는 없으니 교우 분들에게서는 착오 없으시기 바랍니다.
- 미사 전 연도 / 개인 분향 있습니다.
- 명절 연휴 관계로
2/4(월), 2/6(수), 평일 미사는 없습니다.

● 성시간 안내

- 일 시: 2/7(목), 저녁미사 후
- 주 제: 봉헌
- 복 음: 루카 2,22-32

● 복사단 입단식 안내

- 일 시: 2/10(주일), 교중 미사 후
교우분들의 많은 기도와 관심 바랍니다.

● 소공동체 봉사자를 위한 미사

- 일 시: 2/12(화), 저녁미사
- 소공동체를 위한 미사에 많은 참여바랍니다.

● 2019년 제20기 예비신자 입교식 안내

- 일 시: 2/17(주일), 교중 미사 중
입교식에 많은 예비자가 하느님의 부르심을 선택 받을 수 있도록 많은 기도와 관심 바랍니다.

● 2019년 1학기 교구성경공부 '여정' 안내

- 과 목: 바오로 서간
- 개 강: 3/8(금), 미사 후 / 교육관
- 접 수: 1/27(주일)부터 / 사무실(신청서 작성)
- 문 의: 교육분과 010-2477-6195
교우 여러분의 많은 참여와 관심 바랍니다.

● 2019년 주일학교 등록 안내 (초,중,고)

- 등록대상: 유치부(7세), 초등부, 중·고등부
- 등 록 비: 1인 40,000원
- 자녀가 3명 모두 등록하면 1명은 무료입니다.
- 접수: 사무실에서 등록원서 및 수령합니다.
- 문의: 초등010-6352-7811, 중·고등010-6277-8603
- 등록금은 교사회로 전달되어 운영비로 활용되오니 참고하시기 바랍니다.

● 제대 조 봉헌 감사드립니다. (단위: 만)

- 이은미1, 최경근1, 김인수2, 신영선2, 나혜영2, 장미현3, 박복용3, 엄인숙3, 유현분3, 강진옥3, 조현근3, 최영심3, 이경선3, 정복덕3, 김인유3, 임홍교3, 노병주5, 이양순5, 황현정5, 정숙자5, 정방영5, 정성수5, 정경옥5, 황근식5, 박정남5, 박수희5, 이정수5, 박윤자5, 이강희6, 이진희8, 우인숙10, 김영동10, 심재업10, 김혜영10

● 위원회 및 단체 모임

- 청소년위원회: 2/9(토), 저녁미사 후
- 연령회: 2/10(주일), 교중미사 후
- 제분과위원회: 2/14(목), 미사 후

● 주간 미사참례 현황(1/21~27) (인원: 명)

주일	월	화	수	목	금
519	16	66	70	34	36

● 예물 봉헌 (이번주 예물봉헌 구역: 우 남)

일자	2/10	풍 립
일자	2/17	두 산

● 본당 청소 (이번주 청소구역: 우미린, 동원)

일 시	구 역
2/9(토), 10시	지웰, 골드
2/16(토), 10시	역북1, 오스카

● 우리들의 정성 - 주간 결산(1/21~27) (단위: 원)

수 입		지 출	
교무금	3,317,000	선교비	500,000
주일헌금	1,815,000	교육비	214,000
특별헌금	823,000	자선비	3,719,670
감사헌금	100,000	일반관리비	1,298,510
과년도교무금	1,690,000		
건축헌금	854,720		
기타헌금	410,000		
수입 계	9,009,720	지출 계	5,732,180
1월 27일 현재 운영금 잔액: 94,115,337원			
· 건축헌금: 김형분20,000원 권보영50,000원 초등자모100,000원 이마트84,720원 익명100,000원 익명200,000원 성물방모금300,000원 · 감사헌금: 감가동100,000원			

※ 봉헌해 주심에 감사드립니다.

● 오늘은 사제양성후원 특별헌금이 있습니다.

예비자 교리시간		 <div>상대원성당</div> <div>(성범 라우렌시오, 성나 베드로, 성정 아고보)</div> <div>http://cafe.daum.net/sgwggw</div> <div>사무실 732-2004 FAX 742-0096</div> <div>연령회장 김정환 베드로 010-2777-9302</div> <div>총 회 장</div> <div>전교수녀 김 요나, 김 겔트루드 736-0317</div> <div>주임신부 이정철 바오로 732-1004</div>	미사 시간		
주일 09:30			토	19:30 (청년)	월 06:30
				화 19:30	
고해성사 : 미사 20분전			주	09:00 (청소년)	수 10:00
유아세례 : 수시로				목 19:30	
병자영성체 : 매월 마지막 토 13:30			일	11:00 (교중)	금 10:00
집, 사람, 자 축복 : 수시로					첫토 10:00
혼인면담 : 화, 목, 토 20:00					

오늘의 특별헌금 - 사제양성

다음주일 특별헌금 - 본당발전

2월 소공동체 월례회의는 17일에 있습니다.

설 연휴 미사 안내

4일(월)	5일(화) 설	6일(수)
미사없음	11:00 (미사후 공동연도)	미사없음

*4일(월), 6일(수)는 사무실 휴무입니다.

착오 없으시기 바랍니다.

설 위령 합동미사에물

- 설 명절을 맞이하여 조상, 부모님들을 위한 위령미사 예물을 정성껏 준비합니다.
- 고향에 가시는 분들은 미리 사무실로 봉헌하여 주시기 바랍니다. (예물봉투는 성당 뒤편에 있음)

성시간 (매월 첫 목요일)

- 일시 : 2월 7일(목) 저녁미사

기부금 확인서 발급(사무실)

- 2018년도 납부내역과 책정자명으로만 발급됩니다.

다음주일(2월 10일) 봉사구역 - 1구역

- 전례, 청소(주차장)

성당청소

- 2월 9일(토) : 1구역
- 2월 16일(토) : 2구역

함께 기도해 주세요.

김홍구(54) 안나	이옥량(82) 루치아	권정숙(67) 데레사	강보나(60) 보나	김일달(64) 아네스		
유방암	심장병	피부암	난소암	심장병		



주 님 제 입 은 당 신 구 원 의 행 적 을 이 야 기 하 리 이 다

바오로 장학회 장학생 모집

- 대상 : 가정 형편이 어려운 2019년 고1 학생

*매월 첫째, 셋째 주 멘토 프로그램 제공

- 준비서류 : 장학회 지원 신청서 1부(사무실)
- 신청 및 문의 : 사무실 732-2004

전입 환영

성명	세례명	구-반	성명	세례명	구-반
이신	마리스텔라	5-3	곽희신	안젤라	5-4

봉사자 임명

- 1구역 5반 반장 : 곽원숙 마리아

모 집

성가대 반주자 모집(유급)

- 대상 : 세례 받은지 3년 이상되는 열심히 교우로 전공자
- 서류 : 이력서 및 자기소개서(자유양식), 교적사본
- 기한 : 2/17(주일)까지
- 문의 : 010-2710-7679(단장), 732-2004(사무실)

본당발전기금 1,178,917,000원

우리들의 정성

· 교무금	2,530,000원
· 주일헌금	1,622,000원
· 특별헌금(해외원조)	778,000원
· 장학사업 후원금	30,000원
· 기타헌금(제대초)	110,000원
· 감사헌금	450,000원
· 1월 성모상 초 봉헌금	246,500원

《 기도를 원하시는 분은 사무실로 신청해 주세요. 》

<p>주임신부 안성노 은수자 바오로</p> <p>사 무 실: ☎419-8101 연령회장:010-2503-0999</p>	 <h1 style="margin: 0;">상록수 성당</h1> <p>(성 바오로)</p> <p>425-180 안산시 상록구 이호로 130 FAX 416-2663</p>	<p>미사시간안내</p> <p>월 - 09:00 화목 - 19:30 수금 - 10:00 토 - 19:30(청소년미사) 주일 - 09:00(어린이미사) 11:00(교중미사) 교백성사 : 미사 전</p>
----------------------------------------------------------------------------	-------------------------------------------------------------------------------------------------------------------------------------------------------------------------------------	----------------------------------------------------------------------------------------------------------------------------------------------------------

☑ 설 합동 위령미사 안내

- 일시 : 2월5일(화) 오전 10시30분 미사
- 연도 : 미사 전 오전 10시부터

연도 중에 분향시간과 기억해드리는 연령의 지향을 스크린을 통하여 보여드립니다. 기억해드리는 연령의 명단 작성은 설 미사 지향을 미리 접수한 분만 가능합니다. 설 합동미사 지향은 2월3일(주일)까지 접수받습니다.

2월6일(수)은 명절 연휴관계로 미사가 없습니다. 착오 없으시기 바랍니다.

☑ 영세식 안내

- 일시 : 2월10일(주일) 교중미사 중
지난 9개월여 준비해온 분의 예비교우가 하느님의 자녀로 영세를 받습니다. 진심으로 축하드리며 교우여러분의 많은 관심과 지속적인 기도 부탁드립니다.

☑ 입교식 안내

- 일시 : 3월10일(주일) 교중미사 중
전교는 신자들의 의무입니다. 내 이웃을 사랑하는 마음으로 주변의 이웃들을 하느님 계로 인도하도록 노력합시다.

☑ 본당 총회 안내

- 일시 : 2월17일(주일) 교중미사 중
지난1년의 본당 살림을 돌아보고 새로운 1년을 계획하는 본당 총회에 교우 여러분의 많은 관심과 참여를 바랍니다.

☑ 환영합니다!

☑ 화답송

연중 제 4주일 2019.2.3



주 님 제 입 은 당 신 구 원 의 행 적 을 이 야 기 하 리 이 다

☑ 기도 및 단체모임 안내

- 성령기도회 :2월5일(화)은 명절 관계로 쉽니다.
- 연령회 2월은 쉽니다.

☑미사 전례 및 청소 봉사 안내

전례 봉사 구역 / 신자들의 기도		
2/3(일)	본오 3 지역	교중미사
2/10(일)	본오 4 지역	교중미사

☑우리들의 정성

- 주일헌금 : 2,803,000원
- 교 무 금 : 3,950,000원
- 감사헌금 : 이한국 5만원, 노은정 100만원
설미화 10만원, 익명 3만원, 최봉석 10만원
- 주일미사 참례자 수 : 582명
- 본당 신자 수 : 1,074세대 / 2,426명

◇ 본당 발전기금 ◇

† 예비자 교리시간 †

* 주 일 : 오전 9시30분

< 2월 2차 헌금>

- 2월3일 : 사제양성후원금

< 본당 계좌 >

1005-001-404123 / 우리은행
천주교수원교구유지재단상록수성당

<p>주임신부 : 최대근(야고보)</p> <p>총 회 장 : 김백운(요셉)</p> <p>☎ 010-3365-0598</p> <p>연령회장 : 차흥희(사도안드레아)</p> <p>☎ 010-9049-2806</p>	<p style="text-align: center;">상신성당 (성 루카)</p> <p>경기도 화성시 향남읍 분향동길 69-26</p> <p>사무실 : ☎ 031)8055-8241</p> <p>Fax 031)8055-8242</p> <p>E-mail: sangsin@casuwon.or.kr</p>	<p style="text-align: center;">주 일 미 사</p> <p>교중 : 11:00, 청년미사: 17:00 토요일(학생미사) : 오후 6:00</p> <p style="text-align: center;">평 일 미 사</p> <p>화.목 오후 19:30 수.금 오전 10:00</p> <p>예비자 교리 매주 일요일 오전 9시30분 장소: 요 한 방</p> <p>집축복, 상가축복, 차축복</p> <p>일시: 본당사무실 신청</p>
-----------------------------------------------------------------------------------------------------------------------	-------------------------------------------------------------------------------------------------------------------------------------------------------------------------------------------------------------------------------	-------------------------------------------------------------------------------------------------------------------------------------------------------------------------------------------------------------------------------------------------------------------------

☑ 설날 미사 안내

- 미사 : 2월 5일(화) 11시, 연도 10시 20분
- 조상님들을 위한 합동 미사 예물을 사무실에 접수 하시기 바랍니다.
- 2월 6일(수) 미사는 없습니다.

☑ 여정 성경 공부 반 학생 모집

- 대 상 : 전신자
 - 개 강 : 2019년 3월 7일(목) 저녁미사 후
- 여정 성경 공부 반을 모집합니다. 많은 참여를 바랍니다.
- 문 의 : 교육분과 010-9424-5274
- ※교중미사후 성당입구에서 접수 받습니다.

☑ 2019학년 주일학교 등록 안내

- 등록대상 : 유치부 ~ 초6, 중1 ~ 고 3
 - 등 록 비 : 50,000원(간식비 포함)
 - * 3자녀 등록시 1자녀 무료
 - 문 의 : 백선희 그라시아 010-2078-4430
- ※ 주일학교 등록서류를 작성 해 주세요.

☑ 상신성당 제2회 성 루카의 밤 안내

- 일 시 : 2월 16일(토) 저녁 6시 미사 후
- 장 소 : 상신성당
- 행 사 내 용 : 주일학교 학생들 공연

☑ 판공성사표 제출

성사표 분실 또는 성지나 타 본당에서 성사 보신분, 성사표를 받지 못하신 분, 새로 전입 오신 분은 사무실로 연락 바랍니다.

☑ 미사 안내

- 매주일 오후 5시에 청년미사가 봉헌됩니다.
- 청년분들이 많이 참석할 수 있도록 많은 관심과 기도를 부탁드립니다.

☑ 연말정산 기부금 영수증 발급

2018년 1월 1일부터 12월 31일까지 납부하신 금액에 한하여 2018년 기부금 영수증에 반영되며, 납부자가 아닌 타인 명의로 발급할 수 없습니다.

☑ 마트 포인트 적립 안내

- 각 마트 사용시 성당 포인트로 적립바랍니다.

현대마트	1534번	하나로마트	60,000번
경기마트	1004번	로컬푸드	8241번
아울렛마트	8241번	제로마트(상신)	1400번

☑ 2월3일 2차헌금은 사제양성을 위하여 봉헌되어 집니다.

☑ 2월10일 2차헌금은 성전건축을 위하여 봉헌되어 집니다.

☑ 2019년 교무금 책정 안내

※ 교무금은 신자의 중요한 의무로 교회유지를 위해 의무적으로 매월 교회에 바치는 헌금입니다.

“하느님께 기쁘게 봉헌하시어, 천상의 공간에 재물을 쌓으십시오” 기부금 영수증 필요하신 분 명의로 책정하여 주십시오.

☑ 청소구역 안내

날짜	2월 3일	2월 10일	2월 17일
구역	오색 9,10,11	연덕17, 연덕18	상신3, 서봉4,6
청소구역 : 성당내부, 유아실, 2층, 화장실, 교리실			

※ 담당구역은 각 교리실 청소도 꼭 부탁드립니다.

☑ 미사참례(1/20일-1/27일 교적신자 913명)

구분	화	수	목	금	토	주일	합계	비율
전주	40	24	22	23	109	163	272	29.8
금주	43	24	31	27	71	252	323	35.4

☑ 우리들의 정성 (01월20일 - 01월27일)

구분	금 액	구분	금 액
교 무 금	920,000	주 일 헌 금	838,000
성소후원금	50,000	2차(사제양성)	634,000
연령회비	40,000	성전건축헌금	1,235,000
감사헌금	200,000		

<건축헌금>

이종현(유스티노) 30만원, 김명기(세바스찬) 5만원
정경미(엘리사벳) 20만원 조현만(미카엘) 15,000원
김홍식(베드로) 4만원 박선옥(루시아) 2만원
이경숙(테레사) 10만원 이길환(요한) 20만원
요당리 서열호(비신자) 10만원
익명 210,000원

금주 총 건축헌금 : 1,235,000원
총 건축헌금 모금액 : 232,153,933원

주임신부	윤민재 (베드로)	 티없이 깨끗하신 성모성심 http://www.schon.or.kr 경기도 수원시 권선구 금곡로 63	미 사 시 간 안 내	
보좌신부	현영민(루도비코)		평일 월: 06:30 화: 19:30 수: 10:00 /19:30 목: 10:00 /19:30 토: 06:30 /10:00 토: 10:00 /19:30(청소년)	
총 회 장	김은희(엔다)			
연령회장	최창선 (아오스딩) 011-755-7023			
사 무 실	296-6441		주일 06:30(새벽)/ 09:00(시니어) 11:00(교중)/ 16:00(어린이) 19:30(청년)	

기해년 설을 맞아
주님의 은총과 평화가 모든 가정
에 함께하는 한해 되시기를 기도드립니다
- 상임위원회 * 주임 * 보좌신부 -

※ 예비신자 입교식 ※

- 일 시 : 3월 24일(주일) 교중미사 중
 - 문 의 : 선교분과(010-4280-8283)
- 평소에 가톨릭 신앙에 관심이 있으신 분들이
“하느님의 부르심”을 받을 수 있도록 교우
여러분들의 적극적인 노력을 바랍니다.

□ 금주 2차 헌금은 주교회의 사회복지위원회에
보내집니다.

□ 설 합동 위령미사 및 연휴 미사 시간 안내
이 날 미사는 각 가정에 돌아가신 조상님들을
위한 합동 위령미사로 봉헌됩니다. 고향에 가지거
나 미사에 참여하지 못하시는 분은 사무실에 미리
봉헌하시기 바랍니다.

2월 3일(주일)	오후 4:00 어린이미사는 없습니다
2월 4일(월)	새벽 6:30
설 합동 위령미사 2월 5일(화)	새벽6:30/오전 11:00 (10시 20분부터 연도)
2월 6일(수)	오전 10:00

□ 2019년 초등부 주일학교 등록

- 대 상 : 6세~초 6학년(2019년 기준)
- 접수방법 : 어린이 미사 후 현금접수(계좌입금)
- 등록비 : 50,000원 (셋째 자녀 무료)

□ 2019년 첫영성체 등록 안내

- 대 상 : 초등3학년~6학년
 - 기 간 : 2월 3일(주일)~24일(주일)
 - 접 수 : 주일 어린이 미사 후 마리아 홀
- ▶ 주일 외 접수는 사무실에 등록바랍니다.

이달의 추천 도서

“거룩한 미사”

□ 성소자 모집 안내

- 예비신학생 및 수도자 성소에 관심있는 분들을
모집합니다
- 대 상 : 청소년 및 청년
 - 문 의 : 성소분과(010-2049-0456)

□ 성시간 및 성체현시

- 일 시 : 2월 7일(목) 오후 7:30

□ 환자 영성체

- 일 시 : 2월 14일(목) 오전 10:00부터
- 신 청 : 2월 13일(수)까지 본당 사무실

□ 소공동체 및 구역 활성화를 위한 구역미사

날 짜	구 역 (저녁 8:00)
2월 13일(수)	LG4-2구역
2월 22일(금)	LG3-3구역
3월 1일(금)	칠보 7지역

□ 성령기도회 안내

일 시	내 용
2월 7일(목)	찬양 기도회
2월 14일(목)	열린 기도회
2월 21일(목)	말씀과 찬송
2월 28일(목)	치유와 감사

□ 2019년 교무금 책정 및 납부 안내

2018년 교무금을 납부하지 않거나, 미납하신 분들
납부하여 주시고 2019년 교무금 책정해주세요.

총세대	책정세대	미책정세대	납부세대	납부율
1,417	286	1,131	255	18%

□ 주일미사 참례 현황 (1월 27일 주일)

총 신자수	미사참례 인원	참석률(%)
4,044	1,329	32.9

화
답
송



미 사 시 간	주	09:00 (중,고등부) 11:00 (교 중) 19:00 (청 년)	 천주교 상하 성모세 성당 SANG HA ST. MOSES CATHOLIC CHURCH 용인시 기흥구 중부대로 807-14 http://sangha.casuwon.or.kr	주임신부 : 조 옥 현 (토 마 스) 보좌신부 : 임 현 택 (토 마 스) 전교수녀 : 김 경 숙 (레오날드) 총 회 장 : 안 태 성 (빈첸시오) 연령총무 : 이 형 철 (안드레아) 010-4880-3842 대표번호 : 275-9194 F A X : 275-9195
	월	06:30		
	화	19:30		
	수	06:30 / 10:00		
	목	10:00 / 19:30		
	금	06:30 / 10:00		
	토	10:00 19:30(토요일 저녁주일미사)		

✦ 오늘의 화답송 (연중 제4주일)

주님, 제 일은 당신 구원의 행적을 이야기하리이다.

✦ 오늘은 사제양성 특별헌금이 있습니다.

* 교구 내 사제 양성비로 쓰여 집니다.

✦ 성지 회수: 2월 3일(주일)까지

* 1층 엘리베이터 앞 회수통에 넣어주세요.

✦ 설 합동미사 안내[2월 5일(화)]

* 미사시간: 06:30, 11:00

- 당일 10:10분 연도 및 분향 있습니다.

※ 합동미사 예물 봉헌가 준비되어 있습니다.

미리 준비하여 사무실로 봉헌해 주시기 바랍니다.

합동예물봉헌 시 이름, 세례명, 봉헌금을 정확히

기재하여 봉헌 하였을 경우 연말정산에 포함됩니다.

✦ 성시간 안내

* 일 시: 2월 7일(목) 저녁미사 후

* 성체 현시와 강복 있습니다.

✦ 척사대회

* 일 시: 2월 17일(주일) 교중 미사 후 ~

* 장 소: 본당 마당

✦ 그룹성경 접수 안내

* 접 수: 주일 매 미사 전, 후, 1층 로비

* 개강 및 문의: 3월 12일, 010-6628-9624

✦ 아직 납부하지 못한 2018년도 교무금 봉헌하 시기 바랍니다. 또한 2019년도 교무금 새로이 약정 하시기 바랍니다.

✦ 구정 떡국떡 판매(2월3일): 1봉지 5,000원

상하길벗주요소 GS칼텍스	그린 인테리어
농협 하나로 클럽 맞은편, 정성세차 목진호 요셉 287-9127 / 010-5350-9876	성실 시공을 약속합니다. 쌍용 2단지 상가 김종원 대건안드레아 010-3452-0618
누리맘(용인, 분당지점)	내 고향 우렁 쌀밥
신생아, 산모케어, 베이비시터(등,하원) 분당구 정자동 정자일로 80 김은봉 카타리나 010-3355-7361 / 714-9388	신선한 쌀 채소와 토실토실한 국내산 우렁(직접양식) 어정역 맞은편 가구단지 입구 이주열 그레고리오 010-5385-8160 / 274-5268

제대꽃 봉헌 : 농협 179371-55-000145(천주교수원교구)

✦ 단체 모임 안내

* 연령회 월례회의: 2월10일(주일) 10시, 207호

* 성조들의모후꾸리아: 2월15일(금)11시, 201호

✦ 주일학교 등록안내(문의 010-5601-6644)

* 등록기간:~2월24일(주일)까지, 교중미사후 1층 로비

✦ 2019년 첫영성체 등록 안내

* 등록기간:~2월17일(주일)까지, 교중미사후 로비

※ 주) 등록기한 이후에는 접수 받지 않습니다.

* 대상: 초등학교 3학년~6학년 (첫영성체를 하지 않은 학생)

* 교육일정: 3월3일~6월16일(!! 주일학교등록 필수)

교리기간 중 평일미사 60회 이상 참여해야 함.

* 접수비: 3만원(교재비등) *첫영성체식: 6월 23일

* 첫 부모모임: 2월 24일(주일) 교중미사후(201호)

부모,아이 필히참석 *문의:박로사리아010-8278-3872

✦ 우리들의 정성 (1월21일 ~ 1월27일)

주 일 헌 금	3,643,100	교 무 금	4,420,000
사 제 양 성	1,684,000		
감 사 헌 금	*50,000: 유금선도미니카, 성경가브리엘라 *100,000: 박효숙모데스타,한복순마리아,장순민안드레아 유가족 *200,000: 김연희 마리아 *300,000: 오순자 루시아		
주일미사참례율	886(32.69%)		
본 당 신 자 수	2,710	총 세 대	1,127
교무금 계좌번호: 179371-55-000054 농협(천주교수원교구) ** 입금시 성명과 함께 세례명을 반드시 써주시기 바랍니다. ** (개인정보 확인이 강화되어 본당에서 확인하기 어렵습니다.)			

✦ 구역별 미사전례 안내

* 2월 3일: 써미트2구역 * 2월 10일: 계룡구역



직암 권일신 기념 상현동성당

16940 용인시 수지구 광교호수로 420(상현동)
https://cafe.naver.com/casushd Tel 276-3011 / Fax 276-3012

주임신부 : 송영오 베네딕토
보좌신부 : 이승원 베 드 로
총 회 장 : 장동호 바 오 로
연령회장 : 장재중 타 대 오
010-9968-4346

“오늘 이 성경 말씀이 너희가 듣는 가운데에서 이루어졌다” (루카 4. 21)



새해 福 많이 받으세요

2019년도 교우여러분 가정에
하느님의 사랑과 은총이 늘 함께 하시고
건강과 행복이 가득하시길 기원합니다.

- ◆ 오늘 2차 헌금은 사제양성후원을 위한 특별헌금으로 봉헌
- ◆ 다음주일 2차 헌금은 부채상환을 위한 특별헌금으로 봉헌
- ◆ “설날” 연휴 미사 및 성당개방시간 안내

날 짜	미 사	성당개방시간
2/04(월)	새벽 6시(○)	미사 전·후 (사무실휴무)
2/05(화)	위령합동미사 - 06:30, 11:00 * 합동연도- 미사전 10분	미사 후 휴무
2/06(수)	새벽 6시(×) 오전 10시(○)	미사 후 휴무

조상님들의 평안한 안식을 기도드리는
위령합동미사로 봉헌됩니다. 고향에
내려가시는 분들은 합동미사예물을 미리
사무실에 봉헌하여 주시기 바랍니다.

- * 구역, 반, 성명, 세례명, 봉헌금액을
정자로 정확하게 기재하시는 분들은
연말정산때 기부금으로 처리 해
드립니다(타본당은 본당이름 정확히 기재).
- * 합동미사예물은 미사 전에 봉헌합니다.
- * 봉헌시간때 분향과 헌금을 같이 합니다.

이번 주 제단꽃은 김영엽(엘리시오) 가족
봉헌해 주셨습니다.

- ◆ 2월 가정미사와 성체강복 - 2/07(목) 저녁 7시 30분
각 단체에 봉사하시는 분들과 신자들은
가능한 가족들과 함께 미사 참례하여
축복을 받으시기 바랍니다.
- ◆ 병자영성체 - 2/14(목) 오후 2시
병자영성체 하시는 가족분들이 구역장님께
싸인 받아서 2/10(주일)까지 본당사무실로
신청하여 주시기 바랍니다.
- ◆ 34기 예비신자 입교안내
• 입교식 : 2/24(주일) 11:00 교중 미사 중
• 교리반 : 주 1회
화요일(성인) - 저녁 8시 30분
수요일(성인) - 오전 11시
주 일(성인) - 오전 9시
주일(중고등부) - 오전 9시 미사 후
화요일(어르신반, 70세이상) - 하비에르대학
• 세례식 : 성모승천대축일(8월 15일)예정
• 문의 : 010-2766-8751

♣ 주차 및 청소 안내 ♣		
	일 자	구 역
안내봉사 (성 전)	2/03(금주)	5지역
	2/10(차주)	성우1차 구역
주차안내 (남 성)	2/03(금주)	5지역, 다윗의 탑 Pr.
	2/10(차주)	성우1차구역, 셋별 Pr.
청 소	2/09(금주)	5지역B (동보, 성원5차, 아이파크2 구역)
	2/16(차주)	6지역A (쌍용3차, 센트럴아이파크 1,2 구역)
소공동체 모임의 날 : 여성 - 매주 목요일 남성 - 매월 셋째 목요일 저녁8시		
* 주차봉사자는 다른미사를 봉헌하시고 미사 후까지 주차안내해 주세요.		

미 사 안 내	주 일	06:30(성인) 09:00(중·고등부) 11:00(교중) 15:00(어린이가족) 19:00(청년) 21:00(성인)	유아세례 및 예절안내	유아세례	1, 3, 5, 7, 9, 11월 첫 토요일 오후 2시
	월요일	06:00 화요일 10:00 19:30 수/금요일 06:00 10:00		차 축 복	매월 첫 토요일 성모신심미사 후 (사무실 신청)
	목요일	06:00 가정미사 및 성체강복 첫 목요일 19:30		집 축 복	원하시는 시간 협의 (사무실 신청)
	토요일	06:30 19:00(주일미사) 성모 신심미사 첫 토요일 10:00		병자영성체	매월 둘째 주 목요일 오후 2시

미사 시간 안내				 서둔동 성당 (한국순교성인) (16615) 수원시 권선구 서호서로21번길32 사무실: 031)292-4804 FAX: 031)294-4800 http://club.mariasarang.net/1004	주임신부 : 김현중(요한보스코) 전교수녀 : 최 도라 수녀 (031) 292-4801 유치원 : 최 루카 수녀 (031) 291-2291 총 회 장 : 권오혁(마티아) 010-2778-9878 연령회장 : 권정수(펠릭스) 010-5326-4864
월	06:00	화	19:30		
수	10:00	목	19:30		
금	10:00				
토	첫토요일 성모신심미사 10:00 15:30 (초등부) 19:00 (청년)				
주 일	08:30 11:00 (교중미사) 18:00(중고등부)				

♡ 교무금 봉헌은 신자들의 의무입니다. 평생껏 봉헌하여 아느님께 감사드리는 생활을 합시다 ♡

⊕ 도라 수녀님 영명축일(2/6)을 축하드립니다

⊕ 설 합동 위령미사 및 연휴 미사 시간

2월 4일(월)	오전 6시
설 합동 위령미사 2월 5일(화)	연도 및 분향 : 오전 10시 합동미사 : 오전 11:00
2월 6일(수)	오전 10시

※ 이 날 미사는 각 가정에서 돌아가신 조상님들을 위한 합동 위령미사로 봉헌됩니다.
(합동예물봉투는 성전 입구에 있습니다)

* 설연휴 사무실 근무시간

요일	시간	요일	시간
월	휴무	수	휴무
화	미사전·후	목	휴무

⊕ 이번주 전례 및 모임

일 시	단 체
2월 7일(목)	고전무용(10:00) 신애망
2월 7일(목)	병자영성체(09:00 ~)
2월 8일(금)	성가대 연습(20:00) 지하교육관

⊕ 병자 영성체

· 일 시 : 2월 7일(목) 오전 9시부터

⊕ 복사단 입단식 및 갱신식

· 일 시 : 2월 10일(주일) 교중미사중

⊕ 초등부 6학년 졸업여행

· 일 시 : 2월 15일(금) ~ 2월 16일(토)

⊕ 중고등부 겨울캠프

· 주 제 : “ 하늘의 별처럼 빛나라! ”

· 일 시 : 2월 16일(토) ~ 2월 17일(주일) 1박 2일

· 장 소 : 청소년 여행의 집(강원도 춘천)

· 대 상 : 중 1학년 ~ 고 3학년

· 참가비 : ₩ 20,000원

· 준비물 : 미사도구, 세면도구, 수건, 개인비상약, 따뜻한옷

· 문의 및 접수 : 중고등부 교감(010-7337-3241)

⊕ 2월달 안나회 월례회의는 없습니다

⊕ 전입교우를 환영합니다

이름(세례명)	구역.반	직전 본당
이지영(이사벨라)	서구 6-1	조원동

⊕ 성모회에서 설 떡국떡 판매합니다.

· 1kg : ₩ 5,000원 · 2kg : ₩ 10,000원

⊕ 빈첸시오회에서 설명절에 식혜를 판매합니다

· 일 시 : 2월 2일(토) ~ 2월 3일(주일)

· 가 격 : ₩ 4,000원(1.8ℓ)

⊕ 빈첸시오 회비 납부하실때 기부금 영수증이 필요하신분은 사무실에서 납부 해주시기 바랍니다

⊕ 전례 및 커피봉사

부터 - 까지				전례 구역	
2월 2일	2월 8일	2월 9일		2월 15일	
2월 2일		2월 9일		2월 15일	
청소	성전	유아실,현관 만남의장소	구성전,마당 성모동산	2층 교리실 화장실	지 하 교리실
2월	구운	서구	서둔	효탑	레지오

▶유아실 청소구역은 꼭 휴지통을 비워 주세요

⊕ 우리들의 정성 (1월 21일 ~ 1월 27일)

미 사 예 물	760,000 원
교 무 금	2,920,000 원
과 년 도 교 무 금	120,000 원
주 일 헌 금	2,242,820 원
해 외 원 조 주 일 2 차 헌금	906,350 원
제 대 초 . 미 사 주 봉 헌금	950,000 원

* 감사헌금 김마리아 마리아 200,000원

⊕ 2차 헌금

· 이번주 : 사제양성주일

· 다음주 : 건물유지보수를 위한 2차헌금

- 차(집, 가게)축복 : 사무실 접수 ● 병자성사신청, 대세보고서 : 사무실 접수 ● 병자영성체 : 매월 첫째주 목요일
● 성모신심미사 : 매월 첫토요일 오전 10시 ● 유아세례 : 3. 6. 9. 12월 첫째주 토요일 오전 10시
● 미사지향 봉헌은 정확히 기록해서 사무실에 봉헌해 주시기 바랍니다(당일 미사봉헌은 받지 않습니다)
● 교무금을 우리은행으로 자동이체시 매달 책정자이름으로 본인통장에서 이체되었는지 확인바랍니다.
● 사무실 근무시간 * 월요일: 휴무 * 화요일: 오후2시 ~ 오후8시 * 수·금: 오전 9시~오후 5시
* 목·토 : 오전9시 ~ 오후8시 * 주일 : 오전 7시 30분 ~ 오후 8시

<p>· 주 일 미 사 : 오전 8시 (교중미사) : 오전 10시 30분 (토요저녁) : 오후 7시 30분 조 · 중 · 고등부, 청년</p> <p>· 평 일 미 사 · 월 요 일 : 오전 6시 30분 · 화, 목요일 : 오후 7시 30분 · 수, 금요일 : 오전 10시</p> <p>· 고해성사 : 미사 15분 전</p>	<p>Since 1988</p> <h1>서부</h1> <p>주보성인 신자들의 도움이신 성 마리아</p>	<p>주임신부 : 노종호(프란치스코) 사 제 관 : 02) 473-3364 총 회 장 : 010-8702-2858 연령회장 : 010-5287-9541 사 무 실 : 02) 484-0475 (FAX) 02) 471-7614</p> <p>경기도 하남시 서하남로 85-28</p>
--------------------------------------------------------------------------------------------------------------------------------------------------------------------------------------------------------------	-----------------------------------------------------------	----------------------------------------------------------------------------------------------------------------------------------------------------------------------------------

이 번 주 안 내

☞ 2019년 2월 3일(일) : 연중 제4주일.

· 사제양성을 위한 2차 헌금 있습니다.

다 음 주 안 내

☞ 설 합동 위령미사 : 2월5일(화) 10:30분

주님! 세상을 떠난 조상, 가족, 친척,
은인들에게 영원한 안식을 주소서!
(당일 저녁미사와(수) 오전 미사는 없습니다).

☞ 2019년 2월 10일(일) : 연중 제5주일.

· 사제양성을 위한 2차 헌금 있습니다.

기 타 안 내

☞ 설 맞이 합동 위령미사 접수.

합동위령 미사를 봉헌합니다.
비치되어있는 위령미사 봉투를 활용하여 미리
신청해 주시기 바랍니다.

☞ 성시간 안내 : 2월 7일(목) 19:30 미사 후

성체 안에 현존하시는 그리스도를 공경하는
성시간에 여러분을 초대합니다.

● 여정 성경 공부안내

- 개강 : 3월 5일(화) 오전 10시.
- 장소 : 성 정하상 바오로 회합실.(식당)
- 과목 : 모세5경
- 강사 : 김계화 올리안나.
- 문의 : 010-7480-5880

● 1/27 주일 미사 참여 현황. (533명)

토요일	교 중	계	%
25	141	161	30.21

● 청소 봉사 구역 안내.

날짜	구역	날짜	구역	날짜	구역
2/3	감복	2/10	감일	2/17	고골

● 성가 안내.

날짜	입당	봉헌	성체	파견
2/3	46	216.511	176.164	6
2/5	436	218.219	165.160	416

● 전례 봉사자 안내.

주일(8시)	해 설	1 독서	2 독서
2/3	김혜경	황미현	한갑순
2/10	김혜경	김광진	유정희
주일(교중)	해 설	1 독서	2 독서
1/27	김명자	이준열	노서연
2/5	김혜경	한승진	김성자

● 차량 봉사자 안내.

날짜	성명	날짜	성명	날짜	성명
2/3	한승진	2/5	이경훈	2/10	김진상

● 우리들의 정성. (기준일 : 1월 27일 까지)

교 무 금	13건		1,400,000	
주 일 헌 금	1차		611,000	
특 별 헌 금	2차		322,000	
건 축 헌 금	지원기	50,000	정희성	50,000
	윤경자	200,000		
	초이구역 5반		150,000	
성 소 후 원 금	이사뵈	20,000	신현자	20,000
타본당건축헌금	6건		90,000	
분당성요한/ 양평 / 철산 /대천동 － 감사 드립니다 －				

【 화 답 송 】



† 서부성당 본당 건축을위하여, 도움을 주시는 모든 은인들에게,
감사하는 마음으로, 기도중에 기억해주세요!

	<h1>서 신 성 당</h1> <p>(바다의 별이신 성 마리아)</p> <p>☎18555 화성시 서신면 싸리재길 70 사무실 : 357-9698 / 팩스 356-9496 E-mail : seosin@casuwon.or.kr</p>	<p>주임신부 나도진(안젤로) 총 회 장 김봉수(바오로) ☎ 010-3591-6080 연령회장 김정환(김대건안드레아) ☎ 010-5335-0762</p>
<p>미사시간 안 내</p>	<p>주 일 평 일</p>	<p>토요일 : 오후 4시 (청소년 미사), 오후 8시 (청년 미사) 주 일 : 오전 9시 (일반 미사), 오전 11시 (교중 미사) 월 : 새벽 6시 / 화, 목요일 : 오후 7시 (동절기) ; 오후 8시 (하절기) / 수, 금요일 : 오전 10시</p>
<p>성시간 : 매월 첫 목요일 저녁미사 후 / 성모 신심 미사 : 매월 첫 토요일 오전 10시 / 유아세례 : 매월 첫 토요일 혼인성사 : 1개월전 사무실 문의 / 신부님 면담 및 각종 축복 : 사무실 문의</p>		
<p>내가 너희를 사랑한 것처럼 너희도 서로 사랑하여라. (요한 13,34)</p>		

☑ 특별헌금 안내

- 이번 주일 : 사제양성후원
- 설 미사 : 합동 위령미사에울 및 자선헌금

☑ 미사 안내(설날 관련)

- 평일 새벽 미사 : 2월 4일(월) 오전 6시
- 설 미사 : 2월 5일(화) 오전 11시 (10시 20분부터 연도)
- 2월 6일(수)은 미사가 없고 사무실도 휴무합니다.

☑ 예비자 입교식 안내

- 2월 17일(주일) 교중미사 중
- 주위에 입교하실 분과 의향을 갖고 계신 분들을 모시고 오시기 바랍니다.

☑ 전 신자 재교육 (2월 10일, 17일, 24일 : 오후 1시부터)

- 주제 : 미사성제의 의미와 해설
- 구역별로 신청서 배부되며 구역장님께 신청하십시오.(점심식사 제공합니다.)

☑ 2020년 본당 설정 25주년을 준비하는 봉사자 교육[1차]

- 내용 : “새로운 열정, 새로운 표현과 방법의 복음화”
- 기간 : [2월]15,22 [3월]8,15,22,29 [4월]12,26
- 매 금요일 오후 7시, 성전
- 대상 : 전 신자, 사목회원, 구역장, 반장, 각 단체회원, 레지오 단원
- 신청 : 신청서 작성하여 사무실에 제출합니다.

☑ 성지가지 수거

- 24일(주일)까지 사무실에 마련된 수거함에 성지가지만 넣어 주세요.

☑ 신임 연령회장으로 김정환(대건안드레아)형제님이 선임되었습니다. 그동안 수고하신 박공순(야고보)형제님께 감사드립니다.

☑ 요아킴회 회원 모집(기도와 초상 연도등 활동)

- 70세 이상 형제님 - 문의 : 총무(010-6219-4871)

☑ 요셉회 회원 모집

- 본당 내,외부 제반 관리, 봉사 및 친교 활동에 뜻있는 40세이상 69세이하의 형제님
- 문의 : 회장(01-6324-3618)

♠ 교무금은 하느님께 대한 감사의 봉헌이며 신자가 지켜야 할 거룩한 의무입니다.
♠ 교무금 이체계좌 신청 131-001-377264, 서신성당 (성명과 세례명 기입하여 주십시오)

2019. 2. 3.(연중 제4주일)

주임 신부 : 정 현 호 안드레아
보좌신부 : 이 상 규 프란치스코
전교수녀 : 손 안나마리아
이 성체의 마르티나
사 무 실 : ☎663-1702
F A X : ☎663-0241
유 치 원 : ☎667-1703
총 회 장 : 김선배(도미니코) 010-3724-1033
연령회장 : 이홍주(바오로) 010-5214-6663



서정동성당
(아기예수의 성녀 데레사)
(우)17783 경기도 평택시 탄현로 28(서정동)
다음 카페 : 서정동성당

미사 시간		
주일	06:00(일반)	월 06:00
	08:30(일반)	
	11:00(교중)	화,목 10:00 19:30
	16:00(어린이)	
	19:30(청년)	수,금 06:00 10:00
토	10:00	(매주:1주성모신심/2주위령/3,4주토요)
	19:30	(중·고등부/토요일 저녁 주일미사)
고해성사 : 매 일, 미사 30분 전		

● 2차 헌금 봉헌 : 사제 양성 후원

“설 합동 위령 미사”

2월 5일(화요일)

새벽 6시, 오전 10시 30분

돌아가신 부모, 형제, 친척, 조상님들을
위한 **합동위령미사**를 봉헌합니다.
부득이 타 본당에서 미사참례를 하는
가정은 합동미사예물을 본당 사무실
에 미리 봉헌해 주십시오.

- 연도는 분향 및 봉헌 중에 있습니다.
- ※2/6(수) 미사는 없습니다.

이 성체의 마르티나 수녀님 부임

‘이 성체의 마르티나’ 수녀님이 새로
부임해 오셨습니다. 기쁜 마음으로 봉사
하실 수 있도록 기도해 주시고 협력해
주시기 바랍니다.

☒ 이상규(프란치스코) 신부님 휴가

- 2/4(월) ~ 2/8(금)

☒ 성시간

- 2/7(목) 저녁미사 후

☒ 2019년 초·중·고 주일학교 등록

- 1인 자녀(등록비, 자모회비) 50,000원
- 2인 이상 자녀 80,000원

☒ 단체 모임

- 2/7(목) : 생활말씀(14시)
- 2/8(금) : 소공동체 전체교육(11시)
- 2/10(주일) : 차량봉사회(12시)
- 초등자모회(16시)
- M.E(18시 30분)

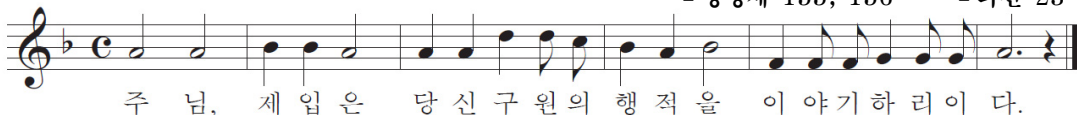

주님, 제일은 당신 구원의 행적을 이야기하리이다.

아프리카 짐바브웨에서 선교중인

이덕형(라우렌시오) 신부님!

“선교 차량” 구입을 위하여 모금중입니다.
(1/29 현재 7,470,230원)

[건축헌금 봉헌]

5천원-김선근 / 1만원-방채현, 안정례, 김성순 / 2만원-정희완,
배경선, 임은희 / 2만5천원-안옥란 / 3만원-김춘자, 현종필,
이건영, 김한구, 서정우 / 4만원-이명희, 정희봉, 한인희 / 5만
원-조영미, 김태영, 권병철, 정준섭, 김정호, 안현숙, 김정례, 박
양일, 김경주, 김미라 / 6만원-최상준 / 10만원-이선옥, 김선옥,
김효섭, 박금수, 김선배, 강현희, 김학진, 이재훈 / 15만원-김태하
/ 30만원-구미순 / 1/27 헌금 466,000원

계 2,566,000원 합계 14,440,000원

[십일조 현황(1/27 기준)]

총 1,597세대 367가구 책정(23%) 17,047,665원 책정

이번 주 수입·지출 현황(1/21 ~ 1/27)

수입		지출	
과목	금액	과목	금액
전주 잔액	142,892,560	자선활동비	240,000
미사예물	1,890,000	후원금	500,000
교무금	8,277,000	복리후생비	341,670
주일헌금	3,110,000	차량운반구	21,700,000
2차헌금	2,046,300	소모품비	120,000
성탄저금통	1,451,000	보험료 등	966,150
건축헌금	2,666,000	차량유지비	198,500
기타수입	31,350	수수료수선비	142,890
		시설영선비	1,330,840
금주 수입	19,471,650	금주 지출	25,540,050
현재 잔액		136,824,160원	

※ 미사 안내 / 전례 / 청소

일자	미사 안내	전례	청 소
2/3	로사리오의 모후Pr.	3지역	3지역(2/4 ~ 2/9)
2/10	셋별Pr.	4지역	4지역(2/11 ~ 2/16)

※ 미사 참례자 수

일자	신자수(행불 제외)	참례자	참례율(%)
1/20	3,968	1,270	32.00
1/27	3,965	1,319	33.27

*전일 : 이정숙(레지나) - 신선, 박봉순(마리아) - 롯데1

*전출 : 문석영(다비드) - 송현

[성가번호] ■입당 46 ■봉헌 211, 212

■영성체 155, 156 ■과견 23

꼭그만 수입코너

양주, 소고리, LA갈비, 영양제
(명절 준비하세요!)

010-4740-5173

서정리시장-상록수약국, 안성청과 골목 뒷편
김은배(메트로) 박혜선(리디아)

- 주보 광고 접수 중 -
1회 10,000원

차이코프스키 음악학원

피아노/바이올린/첼로

010-2311-6622

코오롱하늘채 후문상가 2층
박병근(세실리아)

<p>주임신부 : 김 대 현 [가브리엘]</p> <p>총 회 장 : 김 향 순 [안 나]</p> <p>연령회장 : 이 묘 옥 [베로니카]</p> <p>☎ 010 - 3228 - 7175</p>	<p>서천동성당</p> <p>복되신 동정 마리아</p> <p>우)17112 경기도 용인시 기흥구 서천동로 75</p> <p>☎ : 031) 548-2270 F : 031) 548-2271</p> <p>E-mail : seocheon@casuwon.or.kr</p>	<p>미사 시간 안내</p> <table border="1"> <tr> <td>평</td><td>월</td><td>오전 6시</td></tr> <tr> <td>화·목</td><td>오후 7시 30분</td><td></td></tr> <tr> <td>수·금</td><td>오전 10시</td><td></td></tr> <tr> <td>토</td><td>오후 3시 [어린이미사] 오후 7시 30분[청소년]</td><td></td></tr> <tr> <td>주 일</td><td>오전 7시 오전 10시 30분[교중]</td><td></td></tr> </table>	평	월	오전 6시	화·목	오후 7시 30분		수·금	오전 10시		토	오후 3시 [어린이미사] 오후 7시 30분[청소년]		주 일	오전 7시 오전 10시 30분[교중]	
평	월	오전 6시															
화·목	오후 7시 30분																
수·금	오전 10시																
토	오후 3시 [어린이미사] 오후 7시 30분[청소년]																
주 일	오전 7시 오전 10시 30분[교중]																



주 님 제 입 은 당 신 구 원 의 행 적 을 이 야 기 하 리 이 다

✚ 특별헌금 (2차 헌금) 안내

- 2월 3일(주일) : 사제양성 특별헌금

✚미사,전례,성사

◆ 설날(연휴) 미사시간 안내

날 짜	미사 시간
2/4(월)	미사 없음
2/5(화) - 설날	오전 10시 30분(교중)
2/6(수)	오전 10시 (사무실만 휴무입니다.)

※ 조상님들을 위하여 명절에 위령미사를 봉헌하는 것은 우리 신자들의 본분입니다. 부득이 한동 위령미사에 참여하지 못하는 신자분께서는 설날 미사봉헌 봉투를 사무실에 내시면 됩니다.

※ 봉헌 봉투에 제시된 내용을 빠짐없이 기재해 주시기 바라며, 타 본당이실 경우 본당명도 함께 기재 부탁드립니다. (소득공제 가능)

◆ 성체강복

- 일시 : 2월 7일(목) 저녁미사 후

◆ 연도(위령기도)

- 일시 : 2월 8일(금) 오전미사 후

◆ 환자 영성체 접수 안내

- 접수마감 : 2월 5일(화)까지
- 영성체 일시 : 2월 8일(금) 오후 1시부터 ~
- ※ 신청접수 및 문의 : 사무실

✚기타 공지

◆ 대림기간 동안 정성껏 모은 생명 나눔 저금통을 2월 10일(주일)까지 사무실에 봉헌해 주시기 바랍니다.

◆ 어린이미사 방학 안내

- 방학기간 : 2019년 2/2(토) ~ 3/2(토)까지
- 개학미사 : 2019년 3월 9일(토) 오후 3시
- ※ 어린이미사 방학기간동안 부모님과 함께 주일미사에 참여 할 수 있도록 부탁드립니다.

◆ 2019년도 초등부 주일학교 등록 접수 안내

- 대상 : 유치부(6세) ~ 초등학교 6학년
- 연등록비 : 1만원(접수 시 등록비 납부필수!)
- ※ 형제할인 없음 / 교재비 별도
- 접수 : 2/9(토) ~ 2/24(주일)
- ※ 청소년미사 / 교중미사 전, 후만 접수!!
- 문의: 초등부 교감 : 010 - 9025 - 9302

◆ 2019년도 초등부 첫영성체 등록 접수 안내

- 대상 : 초등학교 3학년 ~ 초등학교 6학년
- 연등록비 : 추후공지
- 접수 : 2/9(토) ~ 2/24(주일)
- 문의: 초등부 교감 : 010 - 9025 - 9302

◆ 춘계 사제 연수 안내

- 일시 : 2월 26일(화) ~ 2월 28일(목)
- ※2/26(화) ~ 2/28(목)까지 평일 미사 없습니다.

◆ 사무실 휴가 안내

날 짜	내 용
2/25(월) ~ 3/1(금)	▪ 사무실 휴가
※ 사무실 휴가기간에는 미사지향을 넣을 수 없으니, 미리 접수해주시기 바랍니다.	

◆ 단체 회합 안내

요 일	단 체	시 간
2/8(금)	사회복지위원회	오전미사 후
2/13(수)	상임위원회	오후 8시
2/14(목)	꾸리아	저녁미사 후
2/19(화)	교육분과위원회	저녁미사 후
2/21(목)	여성소공동체위원회	저녁미사 후
	선교분과위원회	
	재정관리분과위원회	
	시설관리분과위원회	

✚청소구역

2월 9일(토)	2구역(휴먼시아 2단지)
2월 16일(토)	3구역(휴먼시아 3단지)
바쁘신 중에도 본당청소에 임해주셔서 감사합니다.	

교무금 납부는 자선행위가 아니라 '신자들의 의무'이며, '하느님 백성으로서의 본분'입니다.

☎교무금 ◆신협 131-015-606269 서천성당 ◆우리 1006-701-378883 ◆농협351-0511-4525-23 (재)천주교수원교구유지재단

<p>* 미사 시간 안내 *</p> <p>월 : 오전 6시 30분</p> <p>화·목 : 저녁 8시</p> <p>수·금 : 오전 10시</p> <p>토 : 저녁 7시 30분</p> <p>주 일 : 오전 10시 30분</p>	 <h1 style="margin: 0;">서호성당</h1> <p>(예수의 성녀 데레사)</p> <p>(16619) 수원시 권선구 세화로 155</p> <p>☎사무실 : 291-5720 FAX : 292-5721</p> <p>http://cafe.naver.com/loveseoho</p>	<p>주임신부: 한용희(대건 안드레아)</p> <p>사목회장: 최영호(사도요한)</p> <p>010-5412-9267</p> <p>연령회 010-5412-9267</p>
-------------------------------------------------------------------------------------------------------------------------------------	---------------------------------------------------------------------------------------------------------------------------------------------------------------------------------------------------------------------------------------------------------------------------------------------------------	------------------------------------------------------------------------------------------------

☑ **오늘은 사제양성 2차 헌금 있습니다.**

☑ **설날 합동 위령 미사 안내**

• 미사 시간: 오전 10시 30분

2월 5일(화)은 민족의 명절인 설입니다.
이 날 미사는 각 가정의 돌아가신 조상님들을 위한 합동 위령 미사로 봉헌됩니다. 고향에 가지거나 미사에 참례 못하시는 분은 사무실에 미리 봉헌하시기 바랍니다.
※저녁 8시 미사는 없습니다.

☑ **성시간-2월 7일(목) 저녁미사 후**

☑ **환자 영성체-2월 26일 오전 9시 30분**

☑ **2019년 사제 연례 피정**

• 일시: 2월 18일(월)~22일(금)

피정 가는 신부님을 위해서 기도 중에 기억해 주시기 바랍니다.
※ 2월 19일(화)~22일(금)은 말씀의 전례로 봉헌됩니다.

☑ **2019년 주일학교 겨울 방학**

• 기간: 1월 13일(주일)~2월 28일(목)

(2월 23일(토) 초·중·고 피정-롯데월드 견학)

방학 중에도 주일미사 꼭 참례할 수 있도록 가정에서 지도 부탁드립니다.

☑ **2019년 첫영성체 교리 신청 안내**

• 대상자: 본당 교적을 둔 초등 3~6학년

• 교리기간: 3월 4일(월)~8월 14일(수)

• 첫영성체 예식: 8월 15일(목)

• 모집기간: 1월 20일(주일)~2월 17일(주일)

• 담당: 김민선(베로니카) 010.5242.1013

• 부모님 만남: 2월 17일(주일) 교중미사 후

☑ **2019년 1학기 서호성당 주일학교 등록 안내**

• 대상자: 본당 교적을 둔 6세~고2학생

• 등록비: 학기당 3만원 (세자녀 등록시 1인 감면)

• 등록기간: 1월20일(주일)~2월17일(주일)까지

• 문의: 교무 김진아(소피아) 010.3504.9021

☑ **성지가지 회수**

2월 24일(주일)까지 성지가지를 성전 입구 상자에 넣어주시기 바랍니다.

☑ **유아 세례**

• 일시: 3월 2일(토) 오후 3시

해당되시는 가정에서는 2월 24일(주일)까지 사무실에 신청하시기 바랍니다.

☑ **미사 전례 및 본당 청소**

• 이번주(2월 3일 연중 제4주일) 1지역 1구역 2반

• 다음주(2월 10일 연중 제5주일) 1지역 1구역 3반

【 본당 모임 안내 】

- 이번주 -
- 청소년위원회-2월 3일(주일) 13:00
 - 자모회-2월 3일(주일) 13:00
 - 상임위원회-2월 7일(목) 21:15
 - 청년회-매주 토요일 저녁미사 후
- 다음주 -
- 제분과위원회-2월 10일(주일) 09:30
 - 제대회-2월 10일(주일) 12:00
 - 안나회-2월 12일(화) 10:00
 - 꾸리아-2월 14일(목) 미사 후

☑ **주일 미사 참례 현황(연중 제 3주일)**

신자 수	미사 참례 인원	참례률(%)
521	197	38

☑ **우리들의 정성**

• 교무금.....690,000원

• 과년도교무금.....270,000원

• 주일헌금.....747,000원

• 해외원조주일2차헌금.....413,000원

• 감사헌금

익명.....500,000원

- ▶매 주 목요일은 '소공동체 모임의 날'입니다.
- ▶온 가족이 함께 '가정기도'를 바칩시다.
- ▶'평일 미사 참례'를 생활화합시다.
- ▶쉬는 교우에게 '기도 담긴 주보'를 전합시다.
- ▶'성경필사'에 열심히 참여합시다.
- ▶예의 바른 복장으로 미사에 참례합시다.
- ▶성당에 오시면 앞자리부터 앉으시기 바랍니다.

천주교를 알고자 하시는 분은 이웃 천주교 신자들 또는 사무실에 문의하십시오.

주임신부 : 이남수 요셉	<div style="text-align: center;"> <h1>교가</h1> <p>(성유대철베드로성당)</p> <p>430-850 안양시 만안구 석천로 198번길 27</p> <p>E-mail : seoksu@casuwon.or.kr</p> <p>http://cafe.naver.com/caseoksu</p> </div>	전 화 번 호	주임신부 : 471 - 2766
전교수녀 : 김 치릴라 장 효임엘리사벳			수녀원 : 472 - 1631
총회장 : 최영웅 아우구스티노			사무실 : 472 - 2761 FAX : 473 - 5205 연령회장 : 010-8472-3217

※ 주보는 가져가서 우리 이웃들에게 나누어주어 전교에 활용합니다.

미사시간	· 월요일 06:00 · 화요일 19:30 · 수요일 10:00 · 목요일 19:30 · 금요일 10:00 · 토요일 16:00(어린이), 19:30(학생) · 주일 09:00, 11:00(교중), 17:00(청년) · 신심미사: 매월 첫째 토요일 10:00 · 고해성사: 미사 전 30분	예배장리	2018년 6월 24일 입교신자	주일 09:30
		성사일	· 성시간: 매월 첫 목요일 미사 후 · 봉성체: 매월 첫 목요일 09:00 · 유아세례: 3, 6, 9, 12월 둘째 토요일 14시 · 병자성사, 혼배 및 가정, 차 축복: 수시	

전	레	교중미사: 입당- 46 봉헌- 414, 215 성체- 174, 501, 171 파견- 415
---	---	-----------------------------------------------------

2월 3일 (연중 제4주일)	연현 5구역, 성가대	2월 10일 (연중 제5주일)	원죄없이 잉태되신 어머니pr. 계약의 궤pr.
--------------------	-------------	---------------------	------------------------------



2019 기해년 새해 석수동 가족 모두
행복한 한 해 되시길 기도합니다.
새해 하느님 축복 많이 받으세요!
'주님께서 그대에게 복을 내리시고
그대를 지켜 주시리라.' (민수 6, 24)

☑ 사제양성을 위한 2차 헌금

오늘은 사제양성을 위한 2차 헌금입니다.

☑ 설 합동 위령미사 안내

2월 5일(화)은 우리 교구의 명절 설입니다.
설 합동 위령미사 예물은 사무실과 성당 입구에
비치된 미사예물 봉투에 정성껏 봉헌해 주시길
바라며, 고향에 가시는 분은 미리 미사예물을
사무실에 주시면 함께 봉헌해 드립니다.

※봉투는 구역별로 배부되지 않사오니, 본당
사무실에 있는 봉헌함에 봉헌해 주시길 바랍니다.

•설 미사시간: 2월 5일(화) 오전 11시

※2월 6일(수) 미사는 없습니다.

☑ 성시간 안내

•성시간: 2월 7일(목) 저녁 미사 후

☑ 환자 봉성체

2월 봉성체는 없습니다.

☑ 연령회 월례회의

•일 시: 2월 10일(일) 11시 미사 후

•장 소: 2층 교육관

※선종봉사가 최고의 선교입니다. 신입회원을
사랑으로 모십니다.

☑ 감사드립니다.

많은 분들의 기도와 사랑 속에서 실시된 초등부,
중·고등부 겨울 행사를 무사히 마칠 수 있게
되었습니다. 모든 분들께 감사드리며, 앞으로도
많은 기도와 관심 부탁드립니다.

☑ 미사 참례자수(연중 제3주일)

미사시간	참례자수	미사시간	참례자수
어린이 4:00	-	월요일	65
토요일 7:30	156	화요일	167
오전 9:00	378	수요일	181
오전 11:00	338	목요일	122
오후 5:00	149	금요일	157
합 계	1,021	합 계	692

전주교를 알고자 하시는 분은 본당 신부님, 수녀님 또는 사무실에 문의하십시오.

월	06:00	토	어린이	15:00	 신부동 성가정 성당 < 마리아 요셉 > http://cafe.daum.net/sbcatholic 성 당 : sunbu@casuwon.or.kr 사 무 실 : 405-1003, 팩스 : 413-1003	본당신부 : 김지훈(니콜라오) 전교수녀 : 이 프랑소아 031) 365-5044 총 회 장 : 신성범(하상바오로) 010-9054-8172 연 령 회 : 김태은(안셀모) 010-9214-6220
			성 인	19:30		
화	19:30	주	중고생	09:00		
목			교 중	11:00		
수	10:00	일	청 년	19:30		



주님 제 입은 당신 구원의 행적을 이야기 하리이다

▣ 사제 양성 후원을 위한 2차 헌금

▣ 전례 안내

- 성시간 : 2월 7일(목) 오후 8시

▣ 설 연휴 미사시간 안내

- 2월 4일(월) 미사 없음
- 2월 5일(화) 설날 오전 10시 미사
- 2월 6일(수) 미사 없음

☞ 합동미사에물에 구역, 반, 이름을 기재 하시면 연말정산에 포함됩니다.

▣ 본당 총회 안내

- 일시 : 2월 17일(주일) 교중미사 후

▣ 그룹성서 수강자 모집(창세기 편)

- 시작 : 3월 4일(월) 19:30 ~ 21:30
- 수강료 : 교재비 포함 5만원
- 장소 : 교리실
- 접수 : 성전 앞
- 문의 : 고은경(율리엤타 010-3394-8757)

▣ 입관 체험 신청 안내(죽음 준비하기)

- 일시 : 4월 13일(토) 10:00 ~ 17:00
- 체험희망인원 : 30명(선착순 마감)
- 접수 : 본당 사무실 신청서 기재
- 문의 : 장경화(골롬바 010-4027-4896)

▣ 헌화회 회원 모집 안내

- 꽃꽂이에 관심 있으신 분 환영합니다.
- 모집기간 : 2월 말 까지
- 개강 : 3월 초부터 시작합니다.
- 문의 : 안연순(소화데레사 010-8899-9901)

▣ 단체 모임 시간

- 청소년위원회 : 2월 8일(금) 오후 8시

▣ 기도해 주세요

- 3/1반 김옥자(아빌라) 선종(1/29)

▣ 초등부 주일학교 미사 안내

- 방학기간 : 1월 1일 ~ 2월 17일까지
- ☞ 이 기간 동안 교리와 어린이 미사 없음.

▣ 대림저금통 수익금 : ₩677,320

☞ 생명운동위원회, 아프리카, 제 3세계지원

▣ 소득공제 기부금 영수증 발급/사무실

▣ 주차/청소봉사

구 분	이번 주일	다음 주일
주 차	증거자들의 모후	천상은총의 모후
요 셉 관	꾸리아	빈첸시오

▣ 우리들의 정성(1/23 ~ 1/29)

수 입		지 출	
전 주 잔 액	7,671,100	보 통 예 금	280,000
보 통 예 금	8,700,000	출 자 금	203,180
미 사 예 물	420,000	전 교 비	299,510
교 무 금	2,564,000	단체보조비	142,000
주 일 헌 금	1,833,000	행 사 비	200,000
특 별 헌 금	879,500	성소개발비	305,800
감 사 헌 금	1,050,000	후 원 금	250,000
합동미사에물	50,000	소 모 품 비	296,200
과년도교무금	430,000	수도광열비	983,630
후 원 금	220,000	차량유지비	50,000
성소후원금	20,000	수수료수선비	250,000
이 자 수 익	203,180	특 별 헌 금	677,320
합 계	24,040,780	합 계	3,937,640
1 월 29 일 잔 액		20,103,140	
감사헌금 : 김금순 10만, 정정민 20만, 익 명 15만, 익 명 60만			
본당 부채 : 325,971,136원(교구 및 원곡성당)			
2018년 4월부터 매월 1천만원씩 적금 적립 중			

주임신부 : 최 재 철 (대전안드레아)
 보좌신부 : 나 광 선 (비 오)
 전교수녀 : 김 올리엠타
 최 성 심 의 수 산 나
 총 회 장 : 민 병 선 (베 드 로)
 연례회장 : 신 흥 군 (빈 첸 시 오)
 ☎ 010-3252-4496
 신부님, 수녀님과 면담을 원하시는 분은
 사무실로 신청 하십시오.



천주교성남동성당

SUNGNAMDONG CATHOLIC CHURCH

13385 성남시 중원구 둔촌대로 118 (하대원동 102)
 사무실: 754-0409, FAX: 754-2770, 주임: 754-8861, 보좌: 758-4306,
 수원교구 성폭력 신고센터: 031) 8009-0003

+ 2019 본당신부 사목방침 구체적 실천
 ▶ 휴대폰 알람 설정하기 ▶ 아침, 저녁기도 하기 ▶ 그날의 복음말씀 읽기

◆ 오늘은 사제양성 2차 헌금 있습니다.

환 영

본당으로 부임하신 김 올리엠타 수녀님을
진심으로 환영합니다.

- 성남동 성당 교우 일동

◆ 설날 미사시간 안내

설날을 맞아 조상님들과 세상을 떠나신 분들을
위한 합동위령미사를 봉헌합니다. 예물은 정성껏
준비하여 주시고 고향 가시는 분들은 미리 사무
실에 봉헌하여 주시기 바랍니다.

2월 4일 (월)	2월 5일 (설날)	2월 6일 (수)
6시	6시 11시	6시 10시

※ 설날 연휴기간 동안 미사시간 외 성당문은 닫습니다.

◆ 당당하고 풍요로운 노년을 위한 선배시민과 공동체

- 일정: 2월 9일(토) ~ 3월 16일(6회기)
- 시간: 매주 토요일 13:00 ~ 15:00
- 대상: 전신자(어르신을 위한 특강)
- 장소: 1층 소성당
- 강사: 고상진(중원노인복지관 관장)외 3
- 문의: 교육분과장 민용식(즈가리아) 010-3857-6735

◆ 성경공부 개설

- 과정: 일반여정(화요일 3월 5일 20:00)
일반여정(금요일 3월 8일 10시 미사후)
일반여정(주일반 3월 3일 09:00)
은빛여정(금요일 3월 8일 10시 미사후)
- 문의: 교육분과장 민용식(즈가리아) 010-3857-6735
- 수강비: 일반여정 20,000원/은빛여정 10,000원
(교재비별도)

◆ 2019년 어린이 첫영성체 등록

- 기간: 2월 3일 ~ 3월 3일
- 대상: 초등부 3학년 이상(등록비 50,000원)
- 접수: 청소년 미사전, 후

◆ 2019년 주일학교 등록

(초등부, 중고등부, 요한반)

- 기간: 2월 3일 ~ 3월 3일
- 등록금: 중고등부: 50,000원(1인당)/년
초등부 : 50,000원(1인당)/년
요한반 : 50,000원(1인당)/년
- 접수: 청소년 미사전, 후 소성당 앞
- ※ 세자녀 접수시 세 번째 자녀 면제
- 중고등부교감: 010-8508-1151
- 초등부 교감 : 010-6578-7347
- 요한반 : 010-4439-6540

◆ 제수용품 및 건어물, 떡국떡, 만두 판매 안내

- 일 시: 2월 2일~3일
- 상임위원회에서 설을 맞이하여 제수용품과
건어물, 떡국떡, 만두를 판매합니다.

◆ 전출하신 교우님 안녕히 가십시오.

지역·구역·반	성명·세례명	가시는 본당
소망-호의-3	하재룡 스다니슬라오	인천교구 고잔본당

※전출하시는 분들께서는 교적정리를 꼭 해주시기 바랍니다.

<우리들의 정성>

*교 무 금 : 3,187,500 *주일 헌금 : 3,486,210
 *시설 헌금 : 5,057,500 *해외원조2차: 1,717,000
 *과년도교우금: 1,135,000 *감사 헌금: 480,000

“ 교우금 납부는 신자의 의무사항 입니다.”

◆ 주일미사 참례 현황 ◆

토 지역	새벽	오전	중심	청소년	저녁	계	신자수	참례율
158	67	189	508	101	121	1,144	3,409	33.5%

◆ 다음 주는 시설기금 2차 헌금 있습니다.

연 중
제4주일
화 답 송

주님, 제입은 당신 구원의 행 - 적 을, 이야기 하 리 - 이 다.

미 사 안 내		전례 및 청소년 담당			성 사 안 내		
평 일	06:00 (월,수,금) 10:00 (화,수,목,금,토) 19:30 (화,목)	청소년	금 주: 성실 / 다음주: 인내	고해성사	미사 전 30 분	차,집축복	매주(토)
		전례	토 저녁 새 벽 교 중	환자영성체	매월 첫째(목)	혼인면담	매주(토)
주 일	19:30 토 저녁 06:30 새 벽 09:00 오 전 11:00 중 심 11:00 청소년 19:30 저 녁	2 / 3	기쁨 평화 성 실	예비자교리	매주(화) 20:00 매주(주일)09:20	병자성사	위급시/구.반장
		2 / 10	호 의 선 의 인 내	유아세례	홀수달 첫째 (토) 17:00	전입교우 면 담	평일 두 번째 미사 전후

<div>본당신부 : 유승우(요셉) 보좌신부 : 신종태(라우렌시오) 전교수녀 : 조아욱설리아 정바르나바</div> <div>사 무 실 : ☎ 261-9191 사 제 관 : ☎ 261-9188 수 녀 원 : ☎ 261-9397 팩 스 : 03030-262-9191 연 령 회 : 010-8915-2468</div>	<div><div>CATHOLIC CHURCH 성복동성마리아요셉성당 우16807 용인시 수지구 도마치로 89번길 4-17 http://cafe.daum.net/casungbok</div></div>	미 사 시 간	
		토	15:00 어린이
			18:30 성인(토요일)
		주일	06:00 / 09:00
		미사	11:00 교중미사 18:30 중·고·청년
평일	월, 수, 목, 금	06:00	
	화, 목	19:30	
	목(성시간)	매일 첫째주	
	화, 수, 금	10:00	

사목표어 : "나는 마음이 온유하고 겸손하니 내 멍에를 메고 나에게 배워라!" (마태11,29)

■ **알림**

- 오늘은 사제양성후원을 위한 특별헌금
- 교육관 공사로 gas 주입이 불가하여 대성전 바닥난방을 할 수 없습니다. 추위에 대비하여 개인적으로 무릎담요 등 간단한 보온용품등을 준비해주시길 부탁드립니다.

■ **설날 위령합동미사**

2/5(화)	06시 / 09시 / 11시 *합동위령미사예물 봉헌
--------	---------------------------------

- 합동위령미사에 참여하지 못하실 분들은 사무실로 미리 봉헌해주시시오.
- 매 미사 30분전 연도, 미사후 분향있습니다.
- 당일 셔틀버스는 없습니다.

■ **설날연휴 관계로 미사시간 변경**

2/6 (수)	새벽 없음 10시 미사 (사무실 오전근무)
2/7 (목)	새벽 없음 19시 30분 미사 (사무실 미사 전후 근무)

■ **병자영성체-설 연휴관계로 일정 조정합니다.**

- 일시 : 2/8(금) 오후 2시
- 지역,구역,반에 2/7(목)까지 신청바랍니다.

■ **첫영성체 교리교육 신청**

- 대상 : 초등 3~6학년 어린이
- 첫모임 : 2/16(토) 15시 미사후 O·T 소성전
- 첫영성체식 : 6/16(일) 11시 교중미사
- 신청 : 2/16(토)까지 사무실
- 문의 : 교감(010-2234-5787)

■ **선교특강**

- 일시 : 2/14(목) 10시~11시 30분
- 강사 : 심유환 유스티노 사제 (예수회)
- 주제 : '여러분은 이 타락한 세대로부터 자신을 구원하십시오' (사도행전 2,40)

■ **마리아요셉 교육문화센터 건립기금 현황**

신축부헌금 현황 (1/21~1/27)	
이번주 납입액	9,038,000
건축헌금 납입 누계	1,640,385,230

(지상 2층 다목적강당 레미콘 타설 후 양생작업중)

■ **본당 성경공부 개강 (주보간지 참조)**

- 그룹성서, 여정, 영어성경, 은빛여정 등

■ **예비신자 입교 환영식**

- 일시 : 2/24(일) 11시 교중미사 중
- 교리 : 주일반(9시)/화요반(11시)/화요반(20시)
- 세례식 : 11/17(일) 교중미사
- 문의 : 교리교사단(010-8752-4259)

■ **어르신 교리반 개강**

- 일시 : 3/3(일) 9시, 제7교리실
- 세례식 : 6/23(일) 교중미사
- 대상 : 70세이상

■ **중고등부 학생사도단 '하람' 등록**

- 일시 : 2/3 ~ 상시 접수
- 문의 : 교감 안프란치스코 010-4702-9758

■ **청소년 예비자 모집**

- 첫교리 : 3/10(일) 15:30 제3교리실
- 신청 : 3/3(일)까지 사무실
- 세례식 : 7/21(일) 청소년 미사
- 문의 : 교사(010-3201-5891)

■ **하늘의 문Pr. · 천상의모후 Pr.**

- 700차 주회 축하합니다.

■ **제단체 모임**

- 율뜨레야 : 2/10(일) 16시 8교리실
- 형제소공동체 : 2/10(일) 교중미사후
- 연령회 : 2/12(화) 10시 미사후
교구 선종사제연도 및 본당 선종교우연도

■ **환경을 살리는 EM 판매-사무실**

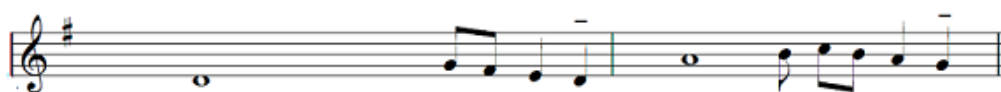

주님, 제일은 당신 구원의 행 - 적 을, 이야기 하 리 - 이 다.

본당 사목목표 : 1. 예수 그리스도를 사랑하고 증거하는 본당 2. 예수님의 뜻, 마음에 드는 신앙인!

평 일	월 : 오전 6시 화, 목 : 오후 7시 30분 수, 금 : 오전 10시		주임 신부	박한현 요셉
성모 신심미사	매월 첫 토요일 오전10시 ※ 임산부 안수		총 회 장	이원우 베드로
토요일	오후 4시 (어린이) 오후 7시 30분 (특 전)		연령 회장	장기영 세례자요한
주 일	오전 7시 30분 (오 전) 오전 11시 (교 중) 오후 7시 30분 (청소년) ※ 예비자 교리: 09시 30분		사 무 실	031-486-7075
			팩 스	031-483-1086
			사 제 관	031-411-1087
			연령회장	010-4212-8477



◆ 봉사자 안내

일자	해설	독서	송강기	청소	교통
2/3	정경일	이대승 임선화	순교자들의 모후Pr.	5지역	평화의 모후Pr.
2/10	김석봉	조성철 이애자	애덕의 모후Pr.	6지역	

◆ 우리들의 정성

* 교무금: 5,800,000	* 주일헌금: 1,906,510
* 건축헌금: 504,510	* 감사헌금: 1,130,000
* 후원금: 28,000	* 특별헌금: 504,500
* 사용료수입: 100,00	

◆ 미사참례현황 신자 1,173세대(2,763명)

어린이	토 저녁	주일 아침	교중	주일 저녁	계	참례율 (%)
51	85	104	349	93	682	24.7

△ 평일미사: 311명

◆ 주요 행사

금주	*2/3(주일): 가정미사, 성소후원회 *2/5(화): 설 합동위령미사(11:00) *2/9(토): 성모신심미사, 유아세례
차주	*2/12(화): 상임위원회(미사 후)

◆ 금주의 기도지향

금주에는 **변옥분 안젤리카** 자매님을 위하여 기도 봉헌합니다.

◆ 봉사자 임면(2019년 2월 3일 부)안내

봉사명	수고하신 봉사자	신임봉사자
사목회 총회장	이원우(베드로)	장기영(요한세례자)
부회장	오영철(T.아퀴나스)	오경진(대철베드로)
총 무	김길복(안토니오)	김종웅(사도요한)
남성소공위원장	신승우(프란치스코)	이대승(요셉)
여성소공위원장	정미희(마리아)	방미숙(글라라)
재정 위원장	김현태(토마스모어)	한상임(말지나)
제분과 위원장		최병영(바오로)
평신도 위원장	최진영(사무엘)	김재구(유스티나)
청소년 위원장	최규형(보니파시오)	이영훈(T.아퀴나스)

◆ 2019년 가톨릭 그룹성서 개강 안내

과목	대 상	요일	시간
창세기	밤 반	수	20:00~
창세기	낮 반	목	10:00~12:00
탈출기	창세기 공부하신 분		
마르코	탈출기 공부하신 분		
요한	마르코 공부하신 분		
사도행전	요한 공부하신 분		
이사야	사도행전 공부하신 분		
* 개강미사: 3/8(금)			
* 문의 및 접수: 010-4597-7078(대표봉사자)			

선치과 의원 수요일 야간진료(예약) 오후 9시까지 월피동 하이마트 뒤 원장: 이재곤(예발도) ☎ 401-5404 ☎ 414-1177	조병섭 내과의원 일반내과 질환 노인성질환 전문 위내시경, 성인병 건강검진 선경프라자 2층 원장: 조병섭(바오로) ☎ 411-5119	이수형 한의원 성장 · 비만 · 비염 · 통증클리닉 · 부인병 · 화병 · 수험생클리닉 예약진료 교통사고 자동차보험 진료 월피동 다남마트 뒤 국민은행 3층 원장: 한의학 박사 이수형(요한) ☎ 484-5900	법무사 유창욱(마리오) 법률무료상담 (전화 상담 가능) 민사, 형사, 가사, 가족관계사건 등 부동산 매매, 상속, 증여 등 소유권이전등기 안산 검창청 옆 단원마을 상가2층 youmar10@naver.com ☎ 413-8181~3 ☎ 010-6317-8182	선경어린이집 (0세~4세) 국가가 지원하고 부모가 신뢰하는  선경 14동 101호 전옥인(엘리사벳) ☎ 402-0705
------------------------------------------------------------------------------------------------------------	-------------------------------------------------------------------------------------------------------------------	--------------------------------------------------------------------------------------------------------------------------------------------------------------------	-----------------------------------------------------------------------------------------------------------------------------------------------------------------------------------------------------------	-------------------------------------------------------------------------------------------------------------------------------------------------------------------------------------------------

<h1 style="text-align: center;">세교동성당</h1> <p style="text-align: center;">(주보성인 : 성 베드로 사도)</p> <p>주임신부 : 황재원(제 노) 657-9267 총 회 장 : 박승규(스테파노) 010-9053-6700 연령회장 : 명효순(엘리사벳) 010-6230-1266 사 무 실 : 618-4321 팩스 : 618-0425 ☎17825 경기도 평택시 세교동 은실고가길 175 E-mail : seggyo@casuwon.or.kr 홈페이지 : cafe.daum.net/sekyopeter</p>		평 일	월 06:00 화, 목 19:30 수, 금 10:00
		주 일 (토)	어린이 16:00 학 생 19:00
		주 일 (일)	교 중 10:30 19:00
		예비신자교리	주 일 09:20



주님 제입은 당신 구원의 행적을 이야기 하리 이다

☑ 설 연휴 미사 시간 안내

- 2/3(주일) : 연중 제4주일 10:30
19:00 미사 없음
- 2/4(월) : 미사 없음
- 2/5(화) : 설 합동 위령 미사 10:30
(10:10 짧은 연도)
- 2/6(수) : 미사 없음

☑ 성시간

- 일시 : 2/7(목) 저녁 미사 후

☑ 2월 환자영성체 없음

☑ 유아세례 안내

- 일 시 : 2/13(주일) 교중 미사 중
- 신청마감 : 2/7(목)

☑ 2019년 예비자 교리반 개설

- 환 영 식 : 2/17(주일)
- 기 간 : 2/24(주일) ~ 9/22(주일)
- 시 간 : 매주 주일 09:20 ~ 10:20

☑ 제노 신부의 讀(독) 투유 안내

- 일 시 : 3/6(수) 19:30 재의 수요일 미사 후
- 장 소 : 본당 성전
- 참석조건 : 선정 도서(새로운 시작, 부활이 왔다)를 읽고, 그 내용을 나누고자 하는 모든 이
- 신 청 서 : 성당 로비 비치
- 도서 판매처 : 성물방

☑ 제134차 비다누에바

- 일 시 : 4/26(금) ~ 28(주일)
- 장 소 : 갯등이 피정의 집
- 신청기간 : 3/25(월) ~ 4/5(금) 선착순60명
- 참 가 비 : 100,000원

☑ 성지(聖枝) 수거

- 장 소 : 성당 로비
- 마 감 : 3/3(주일)

☑ 각단체 회합 안내

단 체 명	날 짜	시 각
성 가 대	2/3(주일)	교중 미사 후
소 공 동 체 위 원 회	2/3(주일)	교중 미사 후
연 령 회	2/10(주일)	교중 미사 후
전 레 분 과	2/10(주일)	교중 미사 후

☑ 주일 미사참례 현황

	토 16:00	토 19:00	10:00	19:00	계	참례율(%)
1/27	73	82	194	102	451	41.8

☑ 이번 주 수입 · 지출현황(1/21 ~ 1/27)

과 목	금 액(원)	과 목	금 액(원)
전주잔액	69,891,789	건축예치금	1,395,000
미 사 예 물	240,000	제 전 비	70,000
교 무 금	1,780,000	성 소 개 발	10,000
주 일 헌 금	1,593,000	자 선 활 동	5,000
특 별 헌 금	935,350	운 영 비	1,032,370
건 축 헌 금	1,190,000		
기 타 수 입	68,980		
제대초봉헌	330,000		
주 계	6,137,330	주 계	2,512,370
잔액 : 73,516,749		부채 : 80,000,000	

☑ 건축 적립금 적립 현황

전주 총액	금주 적립금액	합 계
328,307,051	1,395,000	329,702,051

☑ 전례 봉사 및 청소 담당 : 3구역(개나리)

☑ 특별 헌금 및 합동 미사 예물

일 자	내 용
2/2	사제양성 후원금
2/5	설 합동 위령 미사예물
2/10	없 음

평택 성모안과	K 비전 안경	(주)이룸형성주생식	우리 본당 현황
<p>평택역 앞 과주옥 뒤 원장: 안과전문의 강태환(노엘) ☎ 618-3131</p>	<p>대형매장의 서비스를 느껴 보십시오 신자분 할인 10% 평택시청 사거리 천안 지하차도 ☎618-0929 심재홍 (가예파노)</p>	<p>암면역, 당뇨, 치매, 심혈관 키성장, 건강다이어트 건강의 모든 것 이름 생식으로 평택 세교동 태영@ 상가 2층 최월이(울리안나) 백종열(라우렌시오) ☎ 651-8586 H`P 010-4756-6738</p>	<p>총 신자수 1,079명 총 세대수 397세대 교무금 책정 101세대 교무금 납부율 25.0%</p>

교무금 : (신협)03227-12-006320 / 건축헌금 : (신협)131-018-272663 (예금주:세교동성당)

지난주일 주보는 성당에 갖고 오지 마세요.

 <p>세 류 동 성 당 아시시의 성프란치스코 대표전화 222-0090 / Fax 222-0094 수원시 권선구 세류로 22 (우:16593) http://www.seryu.or.kr, E-mail:seryu@casuwon.or.kr 하나되게 하소서!</p>		주임신부 : 김 안티모 222 - 0091 보좌신부 : 양 마태오 222 - 0092 재 속 3 회 : 전 예지디오 222 - 0095 수 녀 원 은 사비나 222 - 0093 김 제노비아 총 회 장 윤 마티아 010-3009-4570 연 령 회 장 이 다니엘 010-3322-7864
평 일 미 사	월 06:30 화 19:30 수 06:30 목 10:00, 19:30 금 10:00, 19:30 토 10:00	
주 일 미 사	토요일 오후 7시 30분	환 자 영 성 체 매월 첫째 주 화요일 오전 10시
	오전 6시 30분	유 아 세 례 매 홀수달 둘째 토요일 오전 11시
	오전 11시 (교중미사) 오후 3시 30분 (어린이미사)	
고 해 성 사	오후 7시 30분 (중·고등부 학생, 청년 미사)	예 비 자 교 리 주 일 : 오전 9시 30분
	평 일 : 미사 20분전 주 일 : 미사 30분전	



김 제노비아 수녀님
 세류동성당에 오심을 환영합니다...

✂ 연중 4주간 주요행사

- 사제양성을 위한 2차현금이 있습니다.
- 2월 3일(연중 제 4주일) 교중미사 후 : 연례회 총회
- 2월 5일(화) 설 위령 합동 미사 : 새벽 6시 30분
오전 10시 30분부터 짧은 연도, 분향 후 11시 미사
- 2월 7일(목) 저녁미사 후 : 성체 강복
- 2월 9일(토) 오전미사 후 : 성모회
- 2월 10일(연중 제 5주일)
교중미사 후 : 꾸리아 전단원 교육
본당 청소년을 위한 2차현금이 있습니다.

✂ 설 합동 위령미사 안내

- 일 시 : 2월 5일(화) 오전 6시 30분 (소성당) 오전 11시 (대성당)
10시 30분부터 짧은 연도가 있습니다.
- 이 날 미사는 돌아가신 조상님들을 위한 설 합동 위령미사로 봉헌됩니다.

✂ 환자 영성체 일정 변경

- 2월 5일(화) -> **12일(화) 오전 10시**
- 설 명절 관계로 환자 영성체 일정이 변경되었습니다.
신청하시는분들께서는 착오 없으시기 바랍니다.

✂ 성소 후원회 일정 변경

- 일 시 : 2월 6일(수) -> **13일(수) 오전 10시**
- 설 명절 관계로 성소 후원회 일정이 변경되었습니다.

✂ 설 연휴 기간 동안 사무실 휴무입니다.

✂ 청년 피정

- 일 시 : 2월 16일 ~ 17일(1박 2일)
- 장 소 : 영흥도 - 참가비 : 5,000원
- 준비물 : 세면도구, 여벌옷
- 문 의 : 010-3353-3291

✂ 첫 영성체 가정교리 시작

- 대 상 : 첫영성체를 하지 않은 3학년 ~ 6학년
- 신청일 : 2월 24일(주일)까지 - 신청비 : 1인 35,000원
- 첫모임 : 3월 3일(주일) 오후 2시 30분 소성당
- 문 의 : 010-2083-0301(담당 선생님), 사무실

✂ 주임신부님 제단체 방문 및 간담회 안내

- 단체 방문 : 단체회의 중에 방문합니다.
(보고자료 - 단체의 기능, 역할, 금년 주요활동내용)
- 간담회 : 단체장 및 임원면담(집무실)
- * 단체별 신부님 간담회 일정을 사무실에 문의바랍니다.
- * 구역별 가정방문 및 구역미사일정은 소공동체에서 별도 계획 추진(예정)

✂ 우리들의 정성

- 주일헌금 : 3,173,300원 - 2차헌금 : 973,100원
- 교 무 금 : 3,365,000원 (1월 20일 ~ 26일)
총 782세대 중 교무금 완납세대 464세대 59.3%
2019년 책정세대 253세대 25.5%
- “교무금은 우리의 의무”입니다. 아직 책정하지 않으신분들은 책정하여 주시기 바랍니다.

✂ 미사, 주차, 청소봉사 안내

일 자	지 역(구 역)
2월 9일(토)	2지역(대우, 세초, 센트럴2)
2월 16일(토)	3지역(유천, 버드내, 통미)

수원 중앙병원 장례식장 장례에 대한 모든 것. 서준환 니콜라오 031-231-8888~9, 010-8589-3006	권선 한의원 한방내과, 불임/난임, 산전후관리 갱년기장애, 산재·교통사고, 침구과 한방물리요법 세원로 186(권선시장앞) 238-8666~7 강길성 프란치스코	현대폰터스 서비스센터 네비게이션, 블랙박스, 카오디오A/S센터 현대차, 기아차, 손정네비게이션 업그레이드, 자동차배터리, 네비게이션, 블랙박스판매 권선구 평동 21-19 010-6319-2579 노수복(토마), 이기숙(베로니카)
----------------------------------------------------------------------------------	-------------------------------------------------------------------------------------------------------------------	----------------------------------------------------------------------------------------------------------------------------------------------------------

*** 단체 1개 이상에서 활동하기 (총 신자수 : 2,096명 주일미사 참례수 : 834명 참여율 : 39.7%)**

사 무 실 : (031)373-8084 총회장 : 박 스테파노(천북) 010-8003-9383 연령회 : 박 블라시오(희주) 010-6257-4082	<h1>세마성당</h1> (성 베드로 사도) 18110 오산시 청학로 290 카페주소 : cafe.daum.net/semasungdang	주일미사	토	오후 3시(어린이)
			주일	오전 9시
				오전 11시(교중) 오후 7시(젊은이)
		평일미사	월	오전 9시
			화·목	오후 7시 30분
			수·금	오전 10시

【 미사 · 전례 】

▣ 설(구정) 미사

- 2월 5일(화) 오전 9시, 11시 미사(합동연도)
- 2월 6일(수) 오전 10시 미사 없음

▣ 주일미사 보편지향기도

1/27 : 10단지, 2/3 : 11단지

▣ 성시간

- 2월 7일(목) 저녁 미사 후

▣ 봉성체

- 2월 13일(수) 오후 1시 30분

▣ 2차 헌금 : 건축헌금

▣ 미사 시간 변경 안내(3월 2일(토)부터)

- 토요일 17:00(초등,중고등부,청년미사 통합)
- 주 일 오전 9:00, 11:00
- 오후 16:00(3월부터 본당에서, 가을부터 옛 성당부지에서 봉헌합니다.)

【 함께 기도해 주세요 】

고통 중에 기도를 필요로 하시는 분은
게시판 옆 기도함에 기도 지향 내용을
넣어주시기 바랍니다.

- 최미화(그라시아) : 항암 치료 중
- 권기학(베드로) : 항암 투병 중
- 장남석(사무엘) : 수술 후 요양 중
- 윤미혜(데레사) : 수술 후 요양 중
- 설영수(암브로시오) : 병원시술 후 치료 중
- 김대선(발레리아) : 요양 중

【 소공동체 】

▣ 소공동체 월례회의

- 일시: 2월 10일(주일) 11시 교중미사 후

【 교육 · 행사 · 모임 】

▣ 2019년 교육 특강 안내

- 일시: 2월 21일(목) 저녁 7시 30분 미사 후
- 강사: 나봉균(요셉) 신부님

▣ 꾸리아 월례회의

- 일시: 2월 14일(목) 저녁 미사 후

▣ 2019년 1학기 교구성경공부

- 3월 4일(월) 오전 9시 미사 후/일반과정
- 3월 6일(수) 오전 10시 미사 후/은빛과정
- 신청 및 마감: 사무실/2월 24일(주일)
- 교재: 일반과정/바오로서간 은빛과정/역사서1

- 수강비: 일반과정 2만원, 은빛과정 1만원
- 문의: 김명분(글라라) 010-2668-4352

【 공지 사항 】

▣ 초등부 주일학교 등록 안내

- 개 학: 3월 2일(토) 오후 5시 미사
- 등록기간: 1월 12일(토) ~ 2월 9일(토)
- 등 록 비: 70,000원(1년)
- 첫영성체 및 견진도 같이 등록합니다.
- 문의: 문미숙(카타리나) 010-7141-1498

▣ 중 · 고등부 주일학교 등록 안내

- 개 학: 3월 2일(주일) 오후 5시 미사
- 등록기간: 2월 10일(주일) ~ 2월 24일(주일)
- 7시 미사 전후만 접수받음
- 등 록 비: 50,000원(1년)
- 대건청소년회도 같이 등록합니다.
- 문의: 한종희(체칠리아) 010-4141-5133

▣ 누릉지 봉사자 모집합니다.

- 문의: 김순자(카타리나) 010-2385-8079

▣ 베드로 카페 봉사자 모집

- 토요일, 주일 봉사하실 자매님 모집합니다.
- 문의: 배지영(데레사) 010-8841-7350

▣ 성당 차량운전자 모집(대형면허소지자 환영)

- 문의: 유병호(안드레아) 010-7139-1066

▣ 본당 청소(매주 토요일 오전 9시)

- 2월 2일(토) : 죽미지역(8-12단지)
- 2월 9일(토) : 물향기지역(13단지,우미)

【 미사참례인원 】 (1,세대 2,명)

	1/12-18	1/19-25
어린이 미사	138	80
오전 미사	223	198
교중 미사	258	283
젊은이 미사	108	110
월	30	41
화	78	70
수	56	60
목	77	52
금	81	78

▣ 2019년도 교무금 · 건축헌금 책정

▣ 기타 주보 공지는 간지 참조

▣ 성당 앞 도로 무단횡단 하지 맙시다.

▣ 성당 전체 절전·금연·분리수거 바랍니다.

소사벌 성당

아시시의 성 프란치스코

경기도 평택시 비전2로 298

주임신부 : 이광휘(미카엘)

총 회 장 : 이향영(바오로)

사 무 실 : 031) 647. 0951

연령회장 : 김진봉(요한 세례자)

010. 8941. 5270

미 사 시 간 안 내						예비신자 교리	매 주일 09:20
평 일	월	10:30	토	10:30	(첫토)신심미사	병자 영성체	매월 둘째 목요일 14:30
	화·목	19:30		19:00	저녁 주일미사		
	수·금	10:30	주일	11:00	교중미사	유아 세례성사	3, 6, 9, 12월 마지막 토요일 16:00
				17:00	가족미사		

2019년 2월 3일 연중 제 4주일



2019 설 명절 연휴 전례

- 설 위령 합동미사 : 2/5(화) 오전 11시
- ☞ 설 위령 합동미사 예물을 정성껏 준비하여 사무실로 접수해 주시기 바랍니다.
- ※ 2/4(월), 2/6(수) : 미사 없음(가족과 함께)

2월 소공동체 봉사자 월례회의 안내

- 일 시 : 2월 10일(주일) 교중미사 후
- ☞ 구역장, 반장님들은 꼭 참석 바랍니다.

2월 전례본과 월례회의 안내

- 일 시 : 2월 12일(화) 저녁미사 후 교리실

2월 병자 영성체 안내

- 일 시 : 2월 14일(목) 오후 2시 30분 ~

초·중·고 주일학교 교리교사 모집 안내

- ☞ 학생들과 함께 하고 싶은 열정 많은 젊은 교우들을 환영합니다. 연락주세요^^
- ※ 문의 : 청소년 위원장 (010. 4030. 8418)

성지가지 회수 안내

- ☞ 작년에 가정으로 나눠드린 성지가지를 회수합니다. 2/24(주일)까지 사무실로 가져오세요~

- ☐ 본당 교우들의 평일미사 참례를 적극적으로 권장합니다. 많은 참례 바랍니다.

2019 소사벌 본당 실천사항

1. 평일미사 주 1회 이상 참례하기 (성체)
2. 전신자 소공동체 모임 참석하기 (말씀)
3. 가족과 함께 모여 기도하기 (믿음)
4. 쉬고 있는 우리 가족 찾기 (실천)

- ☐ 사무실에서 2018년도 교무금을 정리해 주시고, 2019년도 교무금을 새로 책정해 주십시오!

- ☐ 사무실에서 '본당 교패'를 받아가세요! ^^

- ☐ 우리들의 정성을 하느님께 봉헌합시다!

(1월 24일 ~ 1월 30일)

교 무 금	주일헌금	특별헌금
3,230,000	1,862,500	1,000,000

☐ 본당 미사 참례 현황 (총 : 1,587명)

월	화	수	목	금	토	주일
43	71	49	81	70	73	273
						173

- ✦ 매 미사 시작 10분전 까지 성전에 들어와 '성체조배' 하기
- ✦ '새 가족 찾기도' 와 '사제를 위한기도' 매일 봉헌하기
- ✦ 각 세대별 '교무금 및 새 성전 건축 헌금' 정성껏 봉헌하기

성전 건축 봉헌금 계좌 : 신한 131-018-753456 (수원교구 소사벌성당)

♣ 미 사 시 간 ♣		<h1 style="text-align: center;">소 하 동 성 당</h1> <p style="text-align: center;">(성 유대철 베드로)</p> <p>✚ 주 소 : (14326) 경기도 광명시 서면로 6 E-mail : soha@casuwon.or.kr 사무실·사제관·수녀원 ☎ 02-898-5919 FAX ☎ 02-899-1860</p>	<p>주임신부 : 조 영 준 (F.하비에르) 수녀 : 윤 (아 모 스) 김 (리드비나) 총 회 장 : 박주환 (요한) ☎ 010-5308-8099 연 령 회 장 :</p>
월	06:30(동절기)		
화, 목	19:00(동절기)		
수, 금	10:00		
토	10:00(첫째 토요일)		
주일	16:00(토요저녁:초등부) 09:00(일반) 11:00(교중) 19:00(일반, 중고등부, 청년)		

■ 오늘은 사제양성후원 2차헌금 있습니다.

■ 설날 합동위령미사 안내

2/5(화)	06시 30분 / 오전 11시
--------	------------------

■ 미사에물접수안내

* 합동미사에물 봉투에 정확하게 기재하여 봉헌해 주시면 교무금과 같이 합산하여 연말정산 해드립니다

* 2019년도 부터는 미사에물도 연말정산이 가능합니다.

■ 2월 성시간 일정 안내

* 일 시 : 2/7(목), 저녁 7시

■ 예비신자(성모승천세례반) 일정 안내

* 입교식 : 2/10(주일), 교중미사 중

■ 1,2지역소공동체 지역별간담회 (2/10,주일)

* 대 상 : 1지역 소공동체 구,반장

* 다음일정 : 2/24(일) 3지역,4지역

■ 병자영성체 일정 안내

* 일 시 : 2/14(목) - 오전 10시 / 오후 2시

■ “공동선 실현”을 위한 미사와 강연 안내

* 장 소 : 안양 중앙성당

* 일 정 : 2/8(금) 19시 미사, 간식, 20시 강연

* 주 제 : “난민인권 어떻게 볼 것인가?”

* 강 사 : 심유환 신부(예수회 난민봉사기구 대표)

■ 2019년도 주일학교 등록

* 대 상 : 6세 ~ 고3 (1인당 5만원, 1년)

* 기 간 : 2/2(토) ~ 2/24(일)

* 접수장소 : 토요일 어린이 미사 전, 후

주일 저녁미사 전, 후

* 문 의 : 초등교감 010-5478-6803

중고등 교감 010-6284-1019

* 담당교사 : 이 마리아(010-5575-5714)

■ 지난 주일 미사 참례율(1/20)

구 분	어린이 미사	일반 09:00	교중 11시	중고등청년미사 19:00	미사참례자 수	신자 수	참례율
해원외조주일	210명	299명	371명	128명	1,008명	3,580명	28.2%



매월 마지막 주일은 교무금 봉헌하는 날입니다.

■ 본당 글로리아성가대 지휘자 모집입니다.

* 지휘자로 재능기부해 주실 분을 모집합니다.

* 문 의 : 010-4610-6218 (단장)

■ 초등부 주일학교 성가대 모집

* 대 상 : 초등부 3 ~ 6학년

* 모집기간 : 2/9 ~ 3/3

■ 제대초(일남초) 접수 현황

총	590구좌	₩ 5,900,000
---	-------	-------------

* 봉헌에 감사드립니다.

■ 과년도 헌금 정리 안내

* 2018년 교무금이나 기타 헌금을 정리하여 납부해 주시기 바랍니다.

■ 2019년 교무금 안내

* 2019년도 <교무금 신립서>가 사무실에 비치되어 있으니 작성, 제출해 주시기 바랍니다.

■ 2019년도 교무금신립 책정현황 (1. 29 현재)

총 세대수 1,517	책정 526세대	비율 34.7%
-------------	----------	----------

■ 봉사(청소 및 전례) 구역 일정 안내

청소구역 (지역-구역)		전례구역 (지역-구역)	
2/3(주일)	5/4	2/3(주일)	09시 3/1
			11시 3/2
2/9(토)	6/1	2/5(설날)	11시 3/3
2/10(주일)	6/2	2/10(주일)	09시 3/4
2/16(토)	6/3		11시 4/1

■ 지난 주 우리들의 정성 (1.21~1.27) “감사합니다”

교무금	6,744,000	주일헌금	3,420,000
과년도교무금	503,000	특별헌금	7,752,030
감사헌금	박용우 500,000 정 니콜라오 500,000 최 요셉 200,000 한 바르나바 50,000		

주임신부: 서용석 요셉			<div><h1>송서성당</h1><p>(턱없이 깨끗하신 성모성심)</p><p>E-mail ; songseo@casuwon.or.kr 17768 팽택시 신서로 40 http://cafe.daum.net/songseojjang</p></div>	[미 사 시 간]	
사 제 관: 6 6 3 - 6 1 6 5				토요일	토요일 주일미사: 19:00 (청소년, 청년 미사)
사 무 실: 6 6 3 - 3 7 0 2				주 일	오전미사: 08:00 교중미사: 10:00 영어미사: 14:00
F A X: 6 6 3 - 7 7 4 4				평 일	월 : 10:00 화 · 목 : 19:00 수 · 금 : 10:00
총 회 장: 010-6566-2338					첫토요일
연령회장: 010-8994-5254					

금주의 복음말씀 (루카 4,21,30)

“예수님께서서는 엘리야와 엘리사처럼 유대인들에게만 파견되신 것이 아니다.”

- 설 명절 합동미사 안내
- 일시 : 2월 5일 (화) 오전 11시
 - 오전 10시 30분 합동제례예식 (연도책 지참)
 - 당일 화요일 저녁 7시 미사 없습니다.
 - 6일(수) 미사 없습니다. (사무실 근무 없음)
 - 합동미사에물 은 정성껏 봉헌하시기 바랍니다.
 - 당일 참석치 않는 분들은 사무실에 미리 내셔도 됩니다.

■ 성시간: 2월 7일(목), 저녁7시 미사 후

■ 병자영성체 신청

- 일 정: 2월 15일(금), 오전 10시 미사 후 출발
- 신청접수: 사무실로 2월 10일(주일) 까지 신청

■ 책사대회 안내

- 일 시 : 2월 17일(주일)10시 교중미사 후
- 당일 오전 8시 주일 미사 정상 봉헌됩니다.
- 중식제공 합니다.(교우 분들의 많은 참여 바랍니다)
- 책사대회의 행운권추첨 경품을 봉헌 받습니다.

■ 성지가지 회수

- 3월 6일 재의 수요일준비를 위해 2월 24일(주일) 까지 성지가지를 사무실에 내주시기 바랍니다.

■ 각 단체 모임 및 행사 안내

- 2월 3일(일): 형제회 월례회
- 2월 10일(일): 연령회 (설날관계 일자변경)
- 2월 14일(목): 울뜨레아 월례회
- 2월 21일(목): 전례분과 월례회
- 2월 17일(일): 꾸리아 / 성인복사단 월례회
- 2월 23일(토): 청년회 월례회(저녁7시 미사 후)
- 2월 28일(목): 소공동체 월례회(저녁7시 미사 후)

■ 청소 및 헌금계수 구역

2월 2일(토) - 2월 8일(금)	9 구역
2월 9일(토) - 2월 15일(금)	1 구역

■ 주일 전례 봉사

주 일	2월 3일(9구역)	2월 10일(1구역)
해설자	김옥연(벨라지아)	김 자 (마 리 아)
제1독서	전 옥 분 (루 치 아)	윤 정 임 (요 안 나)
제2독서	민복희(엘리사벳)	이 금 영 (아 네 스)
봉 헌	김흥갑(프란치스코) 노명순(막달레나)	박종순(막달레나) 남영순(율리야나)

■ 특별헌금

- 이번주: 2월 사제양성후원 (수원 가톨릭 대학교 후원)

■ 우리들의 정성 (1월 24일 - 1월 30일)

미사참례	341명 / 668명 (51.0%)
주일헌금	연중제3주일 1,2차 1,560,000
교 무 금	37건 2,340,000

■ 감사헌금: 27만 공옥선 5만, 1/27익명 2만, 공병돈 5만, 이진삼 5만, 박봉배 10만

■ 주일 차량봉사

2월 3일	유 재 호 (레 오)	* 차량성당 출발시각 오전 9시00분
2월 10일	김 경 수 (베 드로)	
2월 17일	정 해 근 (세 례 자 요 한)	
2월 24일	이 정 현 (필 립 보)	

천주교를 아시고자 하시는 분은 사무실로 문의하십시오.

<p>* 본당 미사 안내 *</p> <p>월 : 오전 6시</p> <p>화·목 : 저녁 7시30분</p> <p>수·금 : 오전 10시</p> <p>토요일 : 오후 4시, 저녁 7시 30분</p> <p>주 일 : 오전 9시, 11시 미사</p> <p> 저녁 7시 30분 미사</p>	<h1>송 전 성 당</h1> <p>(성 이윤일 요한)</p> <p>17136 경기도 용인시 처인구 이동읍 경기동로 705번길 8</p> <p>사무실 : 335-4575 FAX : 335-9243</p>	<p>주 임 신 부 : 김성윤(파트리치오)</p> <p>(031) 335-9242</p> <p>사 목 회 장 : 안정욱(요한사도)</p> <p>010-3354-6219</p>
-----------------------------------------------------------------------------------------------------------------------------------------------------------------------	-------------------------------------------------------------------------------------------------------------------	---------------------------------------------------------------------------------------------------



·2/5(화)- 성 아비토

·2/ 3(주일) 2차 헌금 - 사제양성 후원금
·2/10(주일) 2차 헌금 - 본당 2차 헌금

※ 공지사항

·2/5(화) 설 합동위령미사로 09:00, 11:00 봉헌되며, 합동미사예물을 정성껏 봉헌 해 주시기 바랍니다.

·설 준비용 떡국 떡 판매 - 성모회

·2/10(주일) 본당 총회

·2/17(주일) 11:00 미사 후 - 척사대회

·초·중고등부 주일학교 접수
2월9일(토) ~ 2월24일(주일)

·장례를 사용하지 않습니다.

·성물 봉사자를 모집합니다.

☞ 2/3(주일) 11:00 미사 후 - 소공동체회

☞ 2/7(목) 19:30 - 첫 목요일 성체강복

☞ 2/10(주일) 11:00 미사 후 - 성모회

♡전입을 환영합니다♡			
세대주 성명	세례명	동	지역
김영희	요안나	307	한숲
이상환	자카리아	504	
권오섭	스테파노	남사 3구역	
김대희	율리아	덕성,시미 구역	
매주일 11:00 미사 후, 마중물			

✦ 미사시간 별 인원현황

◆토요일: 오후 4시(어린이 미사) 46명
 저녁 7:30(중고등부 미사) 84명
◆주 일: 오전 09시 미사) 112명
 오전 11시(교중미사) 328명
 저녁 7:30(청년미사) 101명

✦ 예비교우 모집 안내

2월 한 달 간 예비교우를 모집합니다.

*** 시설헌금 봉헌 해 주심에 감사합니다.***

☞ 토지 매입 관련 교구 차입금 상환 현황

유진중 3만원

봉헌금 누계: 4,687,100원

성당 터 차입금 합계	560,000,000원
차입금 상환	189,409,800원
차입금 잔액	370,590,200원

♣ 우리들의 정성 (6,111,300원), 미사참례 총 671명

연중 제3주일 1차 헌금	2,495,200원
해외 원조 주일 2차 헌금	1,046,100원
교 무 금	2,570,000원

☞ 전례, 청소 봉사 안내

	2월 2일	2월 9일
전례봉사	전례분과 담당	
청소봉사 구역	덕성, 시미, 화산, 한숲 5구역	세광 구역 한숲 7구역

☞ 차량 봉사 안내.

	시미, 덕성구역	박축, 상짓말	남사 1, 순지, 통골
2월 3일	최영하	김승태	전세버스
2월 10일	박민석	안진선	전세버스

천주교를 알고자 하시는 분은 본당 신부님 또는 사무실에 문의하십시오.

<p>✧ 미사 안내 ✧ 평일 월요일전6시(첫째,셋째는10시) 화,목 오후 7시 수,금 오전 10시 토요일저녁 주일미사 : 오후7시 주 일 오전 9시(어린이) 오전 11시(교중) 오후 7시(청년) 예비자교리 주일 오전 9시</p>	<p>송탄 성당 (순교자 성 김대건 안드레아 사제) 경기도 평택시 신장로 82번길 77-16 이메일:songtan@casuwon.or.kr ☎ 663-2702 Fax 663-2703</p>	<p>✧ 성사 안내 ✧ 고해성사 미사 30분전 유아세례, 축복(차,집,사무실,공장) ♣ 사무실에 신청하세요. 혼인미사 : (서류준비)2개월 전 면담 봉 성 체 : 매월 둘째 주 수요일 장 레 : 010-8922-7943(연령회장)</p>
	<p>주 임 신 부 윤 진 석 베 드 로</p>	

“ 신앙의 기쁨! 젊은이와 함께 ”

✧ **오늘은 연중 제4주일이며, 사제양성을 위한 특별헌금을 봉헌합니다.**

✧ **다음 주는 연중 제5주일입니다.**

✧ **전례 및 청소 담당**

일 시	2/09일(토) 9시	2/16일(토) 9시
전례와 청소	2지역	3지역

* 하느님 보시기 합당하게 봉헌하고 있는지 되돌아보아야 하겠습니다.

✧ **교무금 봉헌은**

* 신자의 의무이며, 신앙고백입니다. 본당 운영과 복음전교 사업에 꼭 필요한 재원입니다. 모든 세대가 교무금을 봉헌해 주시기 바랍니다. 교무금 책정은 기부금 영수증 발급 받을 분의 이름으로 하시기 바랍니다.

* 은행 납부도 가능합니다. 송금 후 전화요망 (우리은행 660-389172-13-001 천주교수원교구)

✧ **제대 초 및 제대 꽃대 봉헌**

* 2/2(토) 주님봉헌 축일을 맞이하여 1년 동안 사용할 제대초,제대꽃을 봉헌해 주시기 바랍니다. (초1개 10,000원, 제대 꽃 50,000원)

제대초 봉헌금 : 1,970,000원(1/27일 현재)

제대꽃 봉헌금 : 960,000원(1/27일 현재)

* **초 축복 : 2/3(주일) 교중미사 중**

✧ **설(2/5, 화) 합동위령미사**

* 미사 : 본당 10시, 묘원 12시

* 2/4(월)과 2/6(수)은 본당에 미사 없습니다.

* 고향 방문하시는 분들은 합동미사에물을 미리 사무실로 접수하시기 바랍니다.

* 예물 봉투에 기부금 영수증 발급받을 분의 인적사항을 정확히 적어야 기부금에 합산됩니다.

✧ **2월 환자 봉성체(2/8 금, 12시~)**

* 2/3(주일)까지 사무실로 신청바랍니다.

✧ **성지가지 2/24(주일)까지 가져오세요.**

✧ **성경통독반 개강 : 3/5(화) 10시, 강당**

* 과 목 : 구약(1-2)

* 수강료 : 재학생 30,000원(강의료,간식비)

신입생 40,000원(강의료,간식,교재비)

* 문 의 : 교육분과장(010-9149-0844)

✧ **가족사랑 실천해요**

2월	언 어	행 동
희망의달	내가 할게요.	집안일 함께하기

✧ **모임 / 행사**

* **연령회 월례회의** : 2/3(주일) 교중미사 후

* **성시간** : 2/7(목) 오후7시 미사 후

* **초등부 졸업미사** : 2/10(주일) 9시 미사

* **초등부 자모회의** : 2/10(주일) 10시

✧ **협조 바랍니다.**

* 이마트단체 지원금(10~12월) 194,280원이 입금되었습니다. 어려운 이웃을 위해 소중히 사용하겠습니다. 평택 이마트 영수증을 수거함 (성당입구)에 모아주시기 바랍니다.(사회복지분과)

✧ **송탄성당 공원묘원 묘지 사용 연장**

* 묘지 사용기간 15년이며, 사용연장 신청하지 않으면, 무연고 묘로 처리하게 됩니다.

✧ **연령회비 납부(세대별 월 1,000원 이상)**

* 연령회비는 교우 선종 시 활동(연도, 장례, 장지수행 등) 에 사용합니다.

✧ **우리들의 정성 (1/21 ~ 1/27)**

교무금 : 3,710,000원(56세대)

강소라,강연섭,강일섭,강춘자,금병순,김낙용,김상완,김수철,김승현,김영란,김정자,김정희,김형동,노영희,목미선,문기만,박금순,박부영,박중순,박현수,배옥연,서귀택,서선영,송순정,신희숙,안기식,안미화,안현숙,유금안,유병옥,윤성일,이건영,이명희,이분자,이상수,이수영,이수진,이순호,이승재,이영대,이영미,이의상,이종숙,이혜선,임호선,정성문,조명희,조영하,주경숙,차원환,최수용,최순자,최정경,하재권,홍주선,홍지선

주일헌금 : 1,962,500원

1만원 * 53장 = 530,000원

5천원 * 137장 = 685,000원

1천원 * 746장 = 746,000원

500원 * 3개 = 1,500원

미사참례 : 692명 / 1인 평균 : 2,835원

신자 수 : 2,439 / 미사 참례율 : 28.37%

해외원조주일 특별헌금 : 929,550원

대림저금통 : 1,323,060원

감사헌금 : 400,000원(5명)

건축헌금 : 480,000원(6명)

성소후원금 : 40,000원(3명)

“ 소통과 참여로 세신하는 수원교구 ”

주임신부 : 배 경 석(요 셉) 총 회 장 : 권순테(대건안드레아) 사 무 실 : 031-662-6802 F A X : 031-663-7997 연령회장 : 010-3725-8133	송 현 성 당		미 사 안 내		
			평 일	월	오전 6:30
	수·금	오전 10:00			
	화·목	오후 7:30			
	주 일	토	오후 7:30	토요특전	
		주 일	오전 7:00	주일오전	
오전 10:30			교중미사		
		오후 7:00	중고청년		

“가정같은 성당! 성당같은 가정!” 기도하는 2019!

특별헌금 (2차 헌금) 안내

☞ 2월 3일 - 사제양성후원 특별헌금



새해, 복 많이받으세요!!

**설 명절 고향에 가시는 교우분들
안녕히 다녀오십시오.**

- 주임신부 올림 -

+미사, 전례, 성사

■ 설날 합동위령미사 안내

· 일 시 : 2. 5(화) 11:00

설 명절을 맞이하여 조상님들을 위하여 위령미사를 봉헌하는 것은 우리 교우들의 본분입니다. 정성껏 위령 미사예물을 준비하여 미사 전에 미리 봉헌하여 주시고, **설 전에 고향에 가시는 분들은 미리 사무실로 봉헌하여 주시기 바랍니다.** (금액, 교무금 책정자 성함 써 주시기 바랍니다.)

■ 설 연휴 미사 및 성당 휴무 안내

· 설 연휴 관계로 월요일과 수요일 본당 미사가 없습니다. 착오 없으시기 바랍니다.

·※ 설 당일 미사 후 성당업무는 휴무합니다.

■ 성시간 : 2. 7 (목) 저녁미사 후

· 매월 첫 주 목요일 저녁미사 후에 거행됩니다.

■ 합동연도 안내

· 2월은 설 연휴 관계로 합동연도가 없습니다.

■ 병자 영성체(봉성체) 신청 안내

· 일 시 : 2. 14 (목) 오전 10:00

· 2. 10(주일)까지 사무실에 신청하여 주십시오.

+교육, 피정, 행사

■ 중.고등부 겨울 신앙캠프 안내

· 일 시 : 2. 18(월) ~ 20(수) 2박 3일

· 장 소 : 제주도

☎ 문 의 : 중고등부 교감 010-4180-7006

■ 초등부 주일학교 개학 안내

· 일 시 : 3. 2(토) 15:00 교리

16:00 미사

※ 남은 방학기간 동안 부모님과 함께 주일미사에 참례 할 수 있도록 부탁드립니다.

+기타 공지

■ 가톨릭 비타콘 홍보 안내

· 일 시 : 2019. 2. 9(토) ~ 10(주일)

+회의 및 모임

· 프란치스코 재속회 : 2. 8(금) 14:00

· 선교분과 월례회의 : 2. 8(금) 18:30

· 울뜨레아 : 2. 9(토) 20:30

· 교육분과 월례회의 : 2. 10(주일) 11:30

+구역별 봉사안내

담 당 구 역	일시 및 시간
점촌, 동산	2. 2(토) 09:00
금호, 대옥2	2. 9(토) 09:00
지난주 본당 대청소 봉사해주신 이충건영, 미주3 구역 신자 분들께 감사드립니다.	



주 님, 제 입 은 당 신 구 원 의 행 적 을 이 야 기 하 리 이 다.

교무금 : 신협 131-002-040386 송현성당 / 우리은행 1005-002-112024 (재)천주교수원교구유지재단

교무금 납부는 자선행위가 아니라 '신자들의 의무'이며, '하느님 백성으로서의 본분'입니다.



수리동성당

[성 요한 사도 복음사거]

www.srcc.or.kr

15867 경기도 군포시 수리산로 119

대표전화 031-396-3401 / 팩스번호 031-396-3402

주 임 신 부	김 상 순 (프란치스코 하비에르)
보 좌 신 부	선 진 우 (요한 세례자)
총 회 장	이 용 인 (에드몬드)

연령회 ☎ 010-2374-1871 / 010-9272-6577 / 010-3133-6030 2019 - 05호 (2월 3일)

미사 안내	주일	토) 19:30, 일) 06:00, 09:00(중고등부), 11:00(교중), 15:00(어린이), 19:30(청년)
	평일	월) 06:00, 화) 10:00/19:30, 수) 06:00/10:00, 목) 10:00/19:30, 금) 06:00/10:00 토) 10:00 - 매일 첫 토요일은 성모신심미사, 19:30 - 토요일 주일 저녁미사
예비신자교리	9월입교반	주일반(09:30) / 수요반(10:40) 1월입교반
		주일반(09:30) /

미사시간에 늦지 않게 오세요!! - 최소한 미사시작 5분전까지

- 가족미사 : 2/3(이번주일) 모든 미사
- 임산부 축복예절
: 2/3(이번주일) 11:00 미사 중
※ 축복받을 대상자는 앞쪽에 자리해 주세요.
- 설날연휴기간 2/4(월) ~ 2/6(수)
미사시간 및 사무실 근무시간

월/일(요일)	미사시간	사무실근무시간
2/4(월)	06:00	휴무
2/5(화) - 설날	09:00/11:00	08:00~12:30
2/6(수)	10:00 (06:00없음.)	08:30~12:30

※ 설날에는 11:00 미사 이후 성당 문과 지하주차장이 닫히오니 참고하시기 바랍니다.

■ 성시간 : 2/7(목) 19:30 미사 후

■ 2019년 구역미사 일정

- 2/15(금)부터 구역미사를 실시합니다. 구역일정을 참고하시어 많은 참석바랍니다.

[+ 미사시간 : 금요일 저녁 8:00]

월/일	구역	월/일	구역	월/일	구역
2/15	계룡1	3/22	가야3	5/10	금강3
2/22	계룡2	3/29	가야4	5/17	금강4
3/ 8	가야1	4/26	금강1	5/24	묘향1
3/15	가야2	5/03	금강2	5/31	성모의밤

■ 특별 2차헌금

◎ 2/ 3(이번주일) : 사제양성후원

■ 본당 총회 및 봉사자 날

◎ 일시 : 2/16(토) 17:00, 성당

◎ 대상 : 본당전체 봉사자

- 지역장, 구역장, 반장, 분과장, 단체장 및 임원(Cu.4간부, Pr.4간부), 일반신자

- ◎ 내용 (1) 2018년 복음화 실적 및 2019년 복음화 계획보고
(2) 2018년 본당운영 결산 및 2019년 예산 보고
(3) 우수봉사자 시상 및 석식

■ 2019년 본당 윗놀이

◎ 일시 : 2/24(주일) 12:30~15:00

◎ 장소 : 지하 다목적실 및 주차장

◎ 대상 : 본당 전 신자

- 윗놀이행사로 2/23(토) 14:00~2/24(주일) 15:00까지 지하주차장을 이용하실 수 없습니다. 도로나 대중교통을 이용해 주세요.

■ [성지가지] 수거 : 2/24(주일)까지

- 지난 해 각 가정 십자가상에 걸어 둔 성지가지를 수거합니다. 성당입구 및 사무실 입구에 비치된 수거함에 비닐제거 후 넣어 주시기 바랍니다. 수거된 성지가지는 태워서 재의 수요일(3/7)예식 때 사용됩니다.

본당소식은 간지1~4면에도 있습니다.

기 타 전 례

유 아 세 례	3.6.9.12월 셋째 주 토요일 17:00	봉 성 체	주보공지 후 신청
전 입 교 우 면 담	매 주일 10:00	훈 배 면 담	사무실에 미리 신청

첫영성체를 안 한 자녀들의 축복 - 미사 중에 하지 않고, 미사 후 2층 성당로비에서 해드립니다.

천주교를 알고자 하시는 분은 본당신부님 또는 사무실에 문의하십시오.

예비신자 교리 시간		 1994 성 장 베르너 시메온	<h1>수지성당</h1> http://www.sujica.or.kr 용인시 수지구 수지로 265 (16818)	미사 시간		
주일	오 전 09:30			토	10:00 (첫째주) 15:30 (초등부) - 첫째주는 없음 18:30 (중고등부 및 특전)	월 06:30 화 19:30
화요	오 전 11:00				수 06:30 10:00	
저녁반 20:15					목 19:30	
유아세례 : 3/5/9/11월 첫토 11:00					금 10:00 19:30	
병자영성체 : 매월 첫째주 금 14:00		주일	07:00 09:00 11:00 (교중) 17:00 (청년) 20:00			
혼인 면담 : 매주 목요일						
		사무실 265-2101~2 FAX 265-2103 연혁회장 김영자 체칠리아 010-4227-1544 총 회장 최기학 마티아 010-5260-2780 전교수녀 장 이레네오, 김 마리은혜 보좌신부 안요한 요한사도 주임신부 김희강 루도비코				

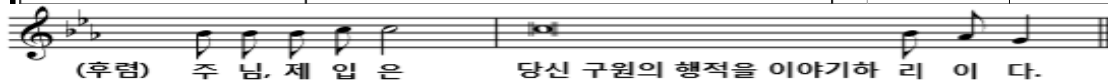

+ 오늘의 특별헌금 - 사제양성

+ 미사시간 변경

일 자	미 사 안 내
2.4(월)	미사 없음
2.5(화)	7시 / 11시 (설 합동위령)
2.6(수)	미사 없음
2.26(화)~28(목)	미사 없음 (춘계사제연수)

※ 2.5(화) 11시미사 연도는 10시 15분에 시작합니다.
2.6(수) 사무실은 쉽니다.

+ 설 차례상 후원 및 합동 미사에물 받습니다.

- 합동차례 : 2.5(화) 11시 미사 후
- 접 수 : 사무실 / 2.3(주일) 까지 접수

+ 성시간 - 2.7(목) 19시 30분 미사후 3층대성전

+ 성지 회수 2.24(주일)까지 1층 수거함에 넣어주세요.

+ 초/중고등부 주일학교 등록 - 세부사항 간지 참조

+ 본당 총회

- 일 시 : 2.17(주일) 3층 11시 교중미사 후

+ 예비신자 입교를 위해 우리함께 기도해요

- 입교식 : 2.24(주일) 11시 교중미사 중

목주기도 5단	파란구슬 1알	기도함에 넣어 주세요
주모경 1회	연두구슬 1알	
미사봉헌 1회	흰색구슬 1알	

- + 수지파크 푸르지오(3월 입주) 4지역 편입,
롯데캐슬 골드타운(6월 입주) 9지역 편입
으로 인하여 지역 개편이 있을 예정입니다.

+ 형제회 모임

2.10 (주일)	1지역 - 삼성1차구역	
	18:00	관리사무소 1층 010-4270-1392
	7지역 - 우성구역 성지구역	
	19:30	107호 교리실 010-9491-2958
2.17 (주일)	8지역 - 현대성우/주공9 (2.10/2.24 두 번 모임)	
	19:00	105호 교리실 010-8740-7826
	8지역 - 동보3/4차	
	18:00	105호 교리실 010-5345-7578

+ 형제회 노력봉사 - 매월 2주 / 4주 토요일

- 일 시 : 2월 9일 / 23일 10시(많은 참여 부탁드립니다.)

+ 가톨릭 그룹 성서공부 모집 - 세부사항 간지 참조

- 신 청 : 오전 9시, 11시 미사 후 2층(2월말까지)
- 문 의 : 010-8942-3866 최마리아

봉 사

+ 성당청소

- 2.05(화) : 8지역 (동보3,4차/주공9단지1,2)
영원한 도움의 성모 Pr. / 증거자의 모후 Pr.
- 2.07(목) : 3지역(삼익/풍림/동아/삼성4차1,2/C빌리지)
- 2.12(화) : 8지역(현대성우1,2)
구세주의 어머니 Pr. / 사랑의 샘 Pr.

+ 주차 / 전례

- 2.03(주일) : 2지역 (보원/삼성2차/동문/동부/삼성쉐르빌)
- 2.10(주일) : 3지역(삼익/풍림/동아/삼성4차1,2/C빌리지)

전 입 (1.14~1.20) - 면담 사무실 신청

성 명	세례명	구역-반	성 명	세례명	구역-반
이종인	마리아	삼성2-5	이기용	클라우디아	현대프2-3
김동영	미카엘	삼성4/2-1	유정이	마리아	삼성1/1-1
송영조	가브리엘	현대성2-1	정석균	미카엘	주공9/1-2
이마리	클라우디아	진흥-3	김영미	율리야나	한국-2

교무금 자동이체 우리은행 계좌번호 760-203812-13-002 예금주 : (재)천주교 수원교구유지재단
자동이체 시 책정자명과 세례명을 꼭 기입하여 주세요. 책정자명과 입금자명이 같아야 합니다.

♣ 미 사 시 간 ♣ † 주 일 : 06:30(성 인) 10:30(교 중) 19:00(청 년) † 토요특전 : 18:00(초·중·고) † 새벽미사(06:30) : 월 † 아침미사(10:00) : 수·금 † 저녁미사(19:30) : 화·목	<div>수진동성당</div> <div>- 노동자의 모범이신 성 요셉 -</div> <div>주임신부 : 조 태 구 (대전안드레아) 전교수녀 : 홍 미 라 (루 치 아) · 정 은 주 (스 텔 라) 사 무 실 : 751-1936 F A X : 754-7347 총 회 장 : 010-5325-0487 연병회장 : 010-9590-1372 주 소 : 경기도 성남시 수정구 탄리로 39 (13331)</div>	※ 예비신자 교리 ※	
		주 일	오전 9:00

■ 오늘은 사제 양성 후원을 위한 특별헌금 있습니다.

■ 전례와 행사

- 7일(목) : 성시간(성체강복)
- 12일(화) : 외방선교회 미사(오후 2시)

■ 설날 연휴 전례 안내

2/ 4(월)	2/ 5(화)	2/ 6(수)
미사 없음	오전 10시30분	미사 없음

- 2월 5일(화)은 우리 교구의 명절 설날입니다. 설날미사는 감사와 청원, 조상을 위한 합동위령미사로 봉헌합니다. 합동미사에물을 정성껏 준비하시고 고향 가시는 분들은 미리 사무실에 봉헌해주시기 바랍니다.
- 미사 전 오전 9시40분부터 연도 시작합니다.

■ 유아 세례 : 3월 2일(토) 성모신심 미사 후

2월 24일(주일)까지 세례청원서와 가족관계증명서를 본당 사무실에 제출하시고 당일 오전 10시30분까지 대부모와 함께 사무실로 오시기 바랍니다.

■ 성령기도회

- 일시 : 매주 수요일 오전 10시 미사 후
- 장소 : 교육관

■ 연령회 월례회합

- 일시 : 2월 9일(토) 특전미사 후
- 장소 : 교육관

■ 울뜨레아 월례회합

- 일시 : 2월 13일(수) 오후 8시
- 장소 : 3교리실

■ 티엠포신 어머니 Q. 월례회합

- 일시 : 2월 10일(주일) 교중미사 후
- 장소 : 5교리실

■ 교적정리 : 반장, 구역장님은 관할 구역 내 신자 중 전출(이사)자, 거주미상자 및 세대별 출가한 자녀의 교적을 정리하여 주시기 바랍니다.

후원금 납부 안내

본당의 모든 세대는 교무금 납부 시 의무적으로 연 2만원의 후원금을 납부하여야 합니다.

1. 납부대상 : 전 세대
2. 납부기간 : 연중 (연 1회)
3. 후원내용 : ① 사회복지후원금 연 1만원
② 연령회 후원금 연 1만원

■ 성지가지 회수

3월 6일은 사순시기의 시작인 '재의 수요일'입니다. 가정에 걸어두었던 성지가지를 3월 3일(주일)까지 성전 입구 회수함에 넣어주시요.

■ 정병원 미사

- 일시 : 2월 23일(토) 오후 3시
- 장소 : 정병원 지하3층 대강당

■ 미사 전례와 성당 청소 : 교중미사 후 청소합니다.

금 주(2월 3일)	수진1구역 8, 9, 10반
	성인 복사단
차 주(2월 10일)	수진2구역 1, 2, 3, 4반
	상지의 옥좌 Pr.

* 화장실 청소는 본당의 봉사·신심단체에서 합니다.

■ 우리들의 정성 (2019. 1. 21 ~ 2019. 1. 27)

교 무 금	3,260,000	주 일 헌 금	1,911,000
성 소 후원금	78,000	현 화 회 비	37,000
특 별 헌 금			441,000
감 사 헌 금	박 경 호(안토니오) 익 명		50,000 100,000

<p>순천의료재단 정 병원 CHUNG HOSPITAL</p> <p>중환자실 : 정형외과/내과/외과/신경외과 소아청소년과/재활의학과/신부인과 진단검사의학과/마취통증의학과 - 응급의학과 전문의 4명 24시간 진료 - MRI/CT/디지털X-RAY/내시경/조음파</p> <p>스키이비요양원 전문요양원/원스톱토탈케어 정병원 750-6000 스키이비요양원 750-6060</p>	<p>라식 수술 전문 안과 백내장/역시머/라식/시력교정</p> <p>연 세 안 과</p> <p>원장/안과전문의 이종훈(베드로) ☎ 721 - 0075 중앙시장 사거리 SR프라자 3층</p>	<p>손 치 과</p> <p>인공치아(임플란트) · 심미보철 틀니치료 · 치주치료 원장 손혜정(베로니카) ☎ 757 - 2858 중앙시장 농원 옆 창도빌딩 4층(주차시설없음)</p>	<p>사람 중심의 희망 금융!!</p> <p>성남중앙신협</p> <p>저축도~ 대출도~ 모두가 부자 되는 그날까지 성남중앙신협이 함께 합니다.</p> <p>☎ 본 점 756 - 6181 ☎ 신흥동 754 - 8182</p>
---------------------------------------------------------------------------------------------------------------------------------------------------------------------------------------------------------------------------------------	------------------------------------------------------------------------------------------------------------------------------	------------------------------------------------------------------------------------------------------------------------------	-------------------------------------------------------------------------------------------------------------------------------------------------

천주교를 알고자 하시는 분은 이웃 천주교 신자들 또는 사무실에 문의하십시오.

미사시간 안내		시화성바오로 성당 15025 시흥시 정왕신길로 139번길 24 홈페이지 : www.shpaul.or.kr 사무실: ☎031-431-0537/ 팩스: 431-0536 -매월 첫토요일 10:00 성모신심미사 및 생명미사	고 해 성 사 매 미사전 30분 주임신부 : 김기원(요한사도) 보좌신부 : 성진호(미카엘) 전교수녀 : 김영숙(세실리아) 총 회 장 : 정순두(미카엘) 010-8764-4920 연령회장 : 010-6336-6327
토 요 일	오후 3시 (어린이) 저녁 7시30분 (중,고등부)		
주 일	새벽 6시30분 (새벽) 오전 9시 (성인) 오전 11시 (교중) 저녁 7시30분 (청년)		
평 일	새벽 6시 - 월 오전 10시 - 수,목,금,토 저녁 7시30분 - 화,수,목		

2019년 교구표어 : 신앙의 기쁨! 젊은이와 함께!

연중 제4주일 화답송 (다)



▣ 설 연휴기간 본당 미사 안내

일시	내용
2/4(월)06시	새벽 미사
2/5(화)11시	연도(미사 전) 및 분향 설합동위령미사 합동미사에물 봉헌
2/6(수)10시	오전미사 1대
*합동미사에물은 미리 사무실에 봉헌 해주시고, <u>설명</u> , <u>세례명</u> , <u>금액</u> 을 정확 하게 작성하셔야 교무금 통장에 기재 됩니다. (기부금 영수)	
*2/5(설)미사 차량 운행 없사오니 착 오 없으시기 바랍니다.	

▣ 성시간: 2월 7일(목)저녁미사와 함께

▣ 외방 선교 후원미사: 2월 8일(금)10시

▣ 병자 영성체: 2월 14일(목)오후1시

제 22회 본당총회	
*일 시 : 2월 10일(주일)13:30 (성전)	
*대 상 : 상임위원, 제분과, 제단체 위원, 산하단체 임원, 소공동체 봉사자 모두, 각 Pr. 4간부, 전신자	
*본당 활성화를 위해 좋은 의견 받습니다.	

▣ 주간 본당행사 및 모임 안내

차축복: 토요일 저녁미사 후	
집축복, 상가축복: 목요일	
혼배면담: 사무실 서류준비 안내후 면담 접수	
♡서로보면 반갑게 인사하기♡ 소공동체 모임에 참여하여 사랑의 소공동체 활성화에 노력합시다.	
이.미용의 날	2/10(주일)09시부터

▣ 성경공부 개강은 소식지 참조 바랍니다

▣ 주일미사 참례 현황

주 일	1/6	1/13	1/20	1/27
총신자수	4,592	4,589	4,583	4,574
참례자수	1,107	1,119	1,237	1,126
참례율	24.1%	24.3%	26.9%	24.6%

▣ 2019년도 교무금 책정 현황

총세대수	지난주 책정세대	총책정 세대	책정율	납부 세대
1,925	59	350	18%	322

▣ 특별헌금: 2/3 사제양성 2차헌금

▣교우 여러분의 봉헌에 감사드립니다. (1/21~1/27)

주간수입		주간지출	
교 무 금	6,335,000	신협차입금	1,700,000
주일 헌금	3,858,000	선 교 비	4,922,840
특별 헌금	1,682,100	교 육 비	810,030
감사 헌금	250,000	후 원 금	1,500,000
합동미사에물	2,040,000	일반관리비	1,582,750
후 원 금	86,000	이자비용	211,265
교육 수입	90,000		
기타 수입	540,000		
합계	14,881,100	합계	10,726,885

*감사헌금

김수현 5만/ 익명 10만/ 정형숙 10만원

*현금과 예금(1/27재) 54,095,363원

*부채 교구공납금 333,178,000원

신협 및 무이자 224,030,000원

557,208,000원

천주교를 알고자 하시는 분은 본당신부 또는 사무실로 연락 바랍니다.

주임신부 이인석(혜 로) 전교수녀 이 소화데레사 ☎ 070-4047-0355 총회장 이승근 필립보 ☎ 010-9013-9991 연례회장 강영옥 루시아 ☎ 010-2310-4188	 <h2 style="text-align: center;">시화성베드로성당</h2> <p style="text-align: center;">시흥시 정왕동 1784-4번지 (15062)</p> <p style="text-align: center;">경기도 시흥시 평안상가 5길14 (정왕동)</p> <p style="text-align: center;">전 화 : 031)497-8275 / Fax : 031)497-8566</p> <p style="text-align: center;">cafe.daum.net /speter</p> <p style="text-align: center;">예비신자 교리 : 주일반</p>	주 미사시간 안내		
		주 일	토	19 : 00 청소년, 초등 토요 저녁미사
			일	09 : 00 일 반 11 : 00 교 중
			평 일 월 : 06 : 00 수 · 금 : 10 : 00 화 · 목 : 19 : 30	

소통과 참여로 색인하는 수원교구!
신앙의 기쁨! 젊은이와 함께!

연중 제4주일 화답송 (다)



Copyright © 박원주. Administered by Holymusic. All rights reserved. Used by permission.

설 합동위령미사

일시 : 2월 05일(화) 11시 미사 전 연도

합동위령미사 봉헌, 예물은 사무실에 접수바랍니다

☞ 설 연휴 미사안내

- ▶ 일 자 : 2월 04일(월) 2월 6일(수) 미사 없습니다.
- ▶ 사무실 휴무 2월 6일(수) 참고해 주시기 바랍니다.

☞ 성전봉헌을 위한 목주기도 300만단 봉헌

(01/20) 봉헌누계	지난주 (01/27)	합 계
1,250,060단	960단	1,251,020단

☞ 교무금 책정, 납부 현황 (1월 30일 현재)

구 분	총세대수	책정세대	책정율	납부세대
교무금	556	160	28.8	134

☞ 단체 모임 안내

모 임	일 시 및 장 소
남성소공동체	2월 10일(일) 교중미사 후/교리실
울트라	2월 10일(일) 교중미사 후/교리실

☞ 수녀님 연 피정 안내

- ▶ 기 간 : 2월 11일(월)~19일(화) 수녀님을 위해 많은 기도바랍니다.

☞ 성시간

- ▶ 일 시 : 2월 7일(목) 저녁 미사 후

☞ 청소년 캠프안내(초.중고.청년)

- ▶ 일 시 : 2월 16일(토)~17일(일) 평창 생태마을
- ▶ 많은기도 와 후원바랍니다.

☞ 2019년도 성탄반 예비신자 모집

- ▶ 기 간 : 1월 ~ 3월 3일(일) 까지
- ▶ 신자. 레지오단원은 총력을 다하여 입교권면 해주시기 바랍니다.

☞ 전례 및 봉사안내

날짜	장소	성 당	계 단	로비센터	화장실
금 주 (02.03)	정왕 4	정왕 1	푸르지오2	주 공	
	미사안내 : 사랑하올 어머니Pr.				
다음주 (02.10)	금 강	정왕 5	건영 1	두 산	
	미사안내 : 천사의 모후Pr.				

▶ 이 번 주 : 사제양성을 위한 2차연금

☞ 지난주 우리들의 정성(01/21-01/27) 지난주 미사정례 : 336명

▶ 주일 헌금 1,066,100원	▶ 2차헌금 607,000원
▶ 교 무 금 2,970,000원	▶ 감사헌금 100,000원
▶ 사회복지 10,000원	▶ 성소후원금 115,000원
▶ 건축헌금 2,740,000원	▶ 후원금 0원

<건축헌금> 1만: 이종녀 이춘옥 조경숙 김대식 이영자 유일만 하영자 2만: 권오영 김제훈 김복이 함형자 김춘곤 정동준 김정윤 3만: 김순덕 김민식 김희범 양순택 장춘봉 박현희 4만: 한재훈 최영심 박옥련 임성란 강필원 5만: 천성모 임미정 임은경 6만: 추교팔 7만: 나상규 8만: 김경자 9만: 안혜진 10만: 김혜경 김낙호 송창록 20만: 장영진 전하백 100만: 익 명

☆ 한 번 더 기도하고, 한 번 더 봉헌하자 ☆

☞ 교 무 금 ☞

교회유지와 교회사업을 위해 교우들이 교회에 바치는 헌금으로 교무금은 개인이 아니라 가정을 단위로 해서 책정되며 모든 교우들에게 부여된 의무이므로 이를 실행하여야 합니다. <출처 가톨릭대사전

소망열쇠 · 설비 ▶ 각종 보조기, 특수키 ▶ 디지털 변호키, 현관키 ▶ 변기부속, 하수구물음 ▶ 화장실 리모델링 ▶ 수도꼭지, 누수 ▶ 화장실 보수 공사 1179-7 ☎ 499-2626 리라 유치원 옆 박광성(사무엘)	남 도 밥 상 야구찜.탕. 수육 해물탕.생삼겹판.구이 해물섞어찌. 갈치조림 맑은야구탕.동태내장탕 등 성당 앞 (80m전방) ☎ 031-499-0246.2005 H.P: 010-9706-3389 대표 길향수(마리아)	두리 삼밥집 돼지갈비.오리.백숙 삼 계육. 찜심특선매뉴 해소류 직접매개 농장제공 성당 앞 (50m전방) ☎ 031-432-0706 H.P: 010-9014-5758 대표:김성만.이금주(레지나)	시흥 명품관 옛수원갈비 꽃등심.생갈비.매생이갈비 탕.차돌박이.육회. 삼겹살.돼지갈비.갈비탕.국수 전골.김치전골 등. 성당 앞 (50m전방) ☎ 031-498-4393 H.P: 010-3625-3399 대표 : 박 필 수	어 부 의 딸 ▶ 낙지 찌꾸미연포탕 철판찌꾸미. 문어숙회 쥐치.광어회새우전어 소리곰장어구이 등 ☎ ☎ 031-499-9172 H.P: 010-3933-9172 kbs당구장 맞은편 김인화(안토니아)
--------------------------------------------------------------------------------------------------------------------------------------------------------------	--------------------------------------------------------------------------------------------------------------------------------------------------------	-----------------------------------------------------------------------------------------------------------------------------------------	-----------------------------------------------------------------------------------------------------------------------------------------------------------	----------------------------------------------------------------------------------------------------------------------------------------------

천주교를 알고자 하시는 분은 본당 신부님 또는 배화기님에게 문의하십시오.

신갈 성당

성녀 김효임 골롬바

http://www.singal.or.kr 용인시 기흥구 관곡로 35

주임신부: 이동춘 바오로
보좌신부: 윤범진 도미니코
본당수녀: 이경환 프란치스코
전 마리아파엘
대표전화: 281-4700, 4702
수녀원: 281-4701

2019년은 영적성장, 가정성화, 지역선교를 ...

● 설 미사 및 연휴 미사 시간

날 짜	미사 시간	비 고
2월 3일(일)	06:30, 09:00 11:00, 19:30	16:00 미사 없음
2월 4일(월)		미사 없음
2월 5일(화)	06:30 11:00	설 미사 미사 전 연도
2월 6일(수)	10:00	06:30 미사 없음

- 설 연휴로 미사 시간이 일부 변경됩니다.
- 설 합동미사예물은 설 미사 전에 작성하여 봉헌하세요. 고향에 가시는 분은 사무실에 미리 봉헌하세요.
- 합동미사예물은 소득공제를 받을 수 있습니다. 이름과 금액을 정확히 적어 내세요.
- 설 미사 전에 연도와 분향이 있습니다.

● 환영합니다

- 1월 29일부터 전 마리아파엘 수녀님이 오셨습니다. 많이 기도해 주세요.

● 초등부 주일학교 미사 시간 변경

- 2월 10일(일)부터
- 미사 시간 : 오후 3시로 변경

● 초등부 주일학교 가족미사 신설

- 2월 24일(일)부터 매월 마지막 주일 저녁 7시 30분을 가족미사로 봉헌.
- 주일학교 교리 및 미사 없음

● 춘계 사제연수 기간 미사 시간 변경

- 2월 26일(화), 27일(수) 양일간 미사 시간이 변경됩니다. 착오 없으시기 바랍니다.

일 시	미사 시간	비 고
2월 26일(화)	오전 10시	저녁미사 없음
2월 27일(수)	미사 없음	

● 주일학교 등록 접수

- 기간 : 1월 27일(일)~2월 17일(일)
- 접수 : 주일 미사 전, 후 로비
- 등록금 : 등록 원서 참조(2018년과 동일)
- 등록 원서를 작성하여 제출하세요.

● 첫영성체 교리반 접수

- 기간 : 2월 17일(일) 까지
- 대상 : 초등 3~6학년 중 첫영성체 대상자
- 첫영성체기간 : 3월 3일(일)~7월 14일(일)
- 첫영성체 예정일 : 7월 21일(일)
- 부모 O.T. : 2월 17일(일) 오후 1시 30분

● 전입세대 가정방문, 집 축복 신청

- 매월 첫 토요일 오후 2시 ~ 5시

● 후보 간지 광고 신청 받습니다

- 기간 : 2019년 2월 ~ 2020년 1월
- 광고비 : 1개월 15,000원, 1년 150,000원
- 사무실로 연락주세요(281-4700)

● 우리들의 정성(1. 21 ~ 1. 27)

총 액	23,415,900원	
교 무 금	10,542,000	과년도교무금 2,950,000
주 일 헌 금	4,814,900	주일2차헌금 1,867,000
성소후원금	120,000	사회복지후원금 25,000
분 당 헌 금	1,802,000	기 타 헌 금 1,045,000
감 사 헌 금	150,000	사용료수입 100,000
김 중 기 : 100,000 / 성 인 옥 : 50,000		

- ◆ 이번 주일은 연중 제 4주일이며, 사제양성을 위한 2차 헌금과 분당을 위한 2차 헌금이 있습니다.

예비자교리	성령강림반 주일 9:00	성 시 간	매월 첫 목요일 오후 7시 30분
집축복신청	매월 첫 토요일 오후 2시 ~ 5시	혼 인 면 담	매주 토요일 오후 5시, 상의 후 결정
유 아 세 례	홀수달 둘째 토요일 오후 5시. 수시접수	병자영성체	매월 첫째 목요일 오후 1시

교무금 은행납부 : 1005-900-322987 천주교수원교구 우리은행 / 선택정 후납부 / 자동이체는 거래 은행에 문의
교무금 은행납부시 납부자 확인을 위해 꼭 이름과 세례명을 확인하여 납부해 주세요.(가족이름x, 설명 불필요)

◁ 미사시간안내 ▷		성 장주기 요셉 신 둔성 당 주임신부 : 정연진 베드로 sindun@casuwon.or.kr 홈페이지 : http://cafe.daum.net/ddyy	사제관	070-4047-0923
주 일	07:00 (오전미사) 10:30 (교중미사)		사무실	031-637-6380
토요일	18:00 (학생미사)		F A X	031-637-6389
평 일	06:00 (월)		주 소	이천시 양진로 114번길 19
	10:00 (수, 금) 19:30 (화, 목)			



주님 제 입은 당신 구원의 행적을 이야기 하리이다

전례 및 봉사활동 안내

구분	토요일	주 일	
		오전미사	교중미사
금주해설	유연숙	조영희	권영덕
금주독서	강정희, 이명형	김유호, 안옥화	조희도, 박기령
금주성가	입당 46 / 봉헌 212, 217 / 성체 186, 167, 151 / 파견 49		
지향기도	신 둔 3 구 역		
토요차량	2/9 이영수(요셉) 010-6219-5717		
주일차량	2/10 윤병이 010-2004-4231 전효진 010-4552-4017		

◆ 설 합동위령미사 안내

- 2월 5일(화) 10:30 설 합동위령 미사
- 미사 후 위령 기도 바칩니다.
- 조상님들과 세상을 떠난 분들의 영원한 안식을 기원하는 위령 합동 미사로 봉헌 됩니다.

◆ 설 연휴 미사안내

- 2월 6일(수) 평일미사 없습니다.
- 미사에 참여 하시는 분들은 유의하여 주시기 바랍니다.

◆ 성지가지 회수

- 각 가정에 있는 성지가지를 2월 24일(주일)까지 성지가지 수거함에 넣어주세요.

◆ 첫영성체 신청

- 대상 : 초등학교 3학년 ~ 초등학교 6학년
- 접수기간 : 1월 27일(주일) ~ 2월 24일(주일)
- 자세한 일정은 추후 공지
- 문의 및 접수는 사무실에서 합니다.

◆ 초등학교 6학년 졸업피정

- 대상 : 초등학교 6학년 졸업예정자
- 일시 : 2월 19일(화)
- 장소 : 절두산 성지(대중교통 이용)

◆ 2019학년도 주일학교 등록 안내

- 대상 : 초등학교 1학년 ~ 고등학교 2학년
- 접수기간 : 2월 2일(토) ~ 2월 24일(주일)
- 등록비 : 1인 5만원, 2인 이상 8만원
교재비 8,000원
- 문의 : 교감 이은영(데레사) 010-5065-7440

◆ 사무장 교육

- 일시 : 2월 12일(화)
- 사무실 업무에 참고하시기 바랍니다.

◆ 2월 월중행사

- 5일(화) 설 합동위령 미사 10:30
- 17일(주일) 천교주일
- 21일(목) 봉성체
- 23일(토) 행복가정상담
- 24일(주일) 반·구역장 월례회의, 전임교우면담

◆ 우리들의 정성

구 분	1 / 21 ~ 1 / 27
주일헌금	1,180,000 원
주일 2차	1,000,000 원
교 무 금	910,000 원
건축헌금	580,000 원
감사헌금	탁용일(베드로) 100,000 원
	김정옥(아셀라) 100,000 원
합 계	3,870,000 원

** 교무금 자동이체 (농협) 355-0028-0569-43 천주교수원교구유지재단

요일	독 서	복 음	화 답 송
4(월)	히브 11,32-40	마르코 5,1-20	주님께 희망을 두는 모든 이들아, 마음을 굳게 가져라.
5(화)	민수 6,22-27 야고 4,13-15	루카 12,35-40	주 하느님의 어지심을 저희 위에 내리소서.
6(수)	히브 12,4-7.11-15	마르코 6,1-6	주님의 자애는 영원에서 영원까지, 그분을 경외하는 이에게 머무르리라.
7(목)	히브 12,18-19.21-24	마르코 6,7-13	하느님, 저희가 당신의 성전에서, 당신의 자애를 누리나이다.
8(금)	히브 13,1-8	마르코 6,14-29	주님은 나의 빛, 나의 구원이시다.

천주교를 알고자 하시는 분은 본당신부 또는 사무실로 연락 바랍니다.

신봉동 성당 (주보성인 : 성 오매트르 베드로) 용인시 수지구신봉1로 241번길 20 사무실 : 261-7133 . 팩스 261-7134 연령회장 이영두 빠뜨리시오 010-8716-5261 총회장 이규왕 미카엘 주임신부 박두선 바오로	평일	월	07:00	* 병자영성체 : 매월 첫 목요일 14시 * 성시간 : 매월 첫목요일 * 유아세례 : 쪽수달 둘째 주일 교중미사후 * 병자성사 : 수시 * 차. 집. 상가죽복 : 수시
	미사	화.목	19:30	
		수.금	10:00	
	주일	토	첫토요일 10시(신심미사)	
			15:00 (어린이)	
			19:00 (중고등부)	
		일	07:00	
			10:00 (교중)	
			19:00 (청년)	

☑ 이번주일 2차헌금 : 사제양성후원금

☑ 설날 미사 안내

- 일시 : 2월5일(화) 11시미사
- 세상을 떠나신 부모님,가족,은인 친척,조상을 위한 합동미사에올 봉헌이 있습니다.
- 미사시작 35분전 연도를 바치겠습니다.
- 2월4일(월) ~ 2월6일(수) 10시미사 까지 없습니다.

☑ 병자 영성체(봉성체)

- 일시 : 2월7일(목) 14시
- 신청 : 2월3일(주일)까지 구역장. 반장은 성당사무실로 신청

☑ 성시간

- 일시 : 2월7일(목) 저녁 7시30분 미사후

☑ 유아세례 신청

- 일시 : 2월10일(주일) 교중미사후
- 신청 : 2월8일(금)까지 사무실
- 준비물 : 세례감사예물. 초
- 대부분을 정하여 신청 하시기 바랍니다.

☑ 여성 소공동체 봉사자 월례회의 및 미사

- 일시 : 2월12일(화) 10시
- 대상 : 여성 지역장.구역장.반장

☑ 가톨릭 성서모임

- 개강 : 3월12일(화요일)
- 시간 : 화요일 10시-창세기.탈출기.마르코.요한
- 접수 : 2월2일(토) ~ 2월24일(주일)까지
- 문의 : 박 마리아(010-3001-9836)

☑ 성당 로고 및 카페이름 공모

- 새성전 성당 로고와 카페이름을 공모 합니다.
- 많은 참여 바랍니다.
- 접수 : 사무실

☑ 관리장 모집

- 자격기준 : 세례 받은지 3년 경과한 자.
시설관리 유경험자 및 소방안전
관리자격증 소지자 우대
- 제출서류 : 이력서(사진첨부), 자기소개서, 자격증사본, 타본당 신자는 본당신부 추천서, 교적사본 각1부
- 모집기간 : 2월17일까지
- 문의및 접수 : 성당사무실 031-261-7133

☑ E-마트 마일리지 적립금

- 18년도 4/4분기 적립금 571,370원
- 본당 단체번호는 0145번입니다.
- 영수증 모으기에 적극 참여합시다

☑ 청소·전례·주차봉사 안내(7지역)

구 분	일 시	구 역
청소	2월 5일(화)	삼성쉐르빌·아람·자연부락
봉헌 정리	2월9일(토) 19시 미사	삼성쉐르빌·아람·자연부락
전례 안내	2월 10일(주일) 10시 교중미사	삼성쉐르빌·아람·자연부락
	2월 10일(주일) 10시 교중미사	삼성쉐르빌·아람·자연부락
	2월 10일(주일) 7시 미사	독서자
주차 봉사	2월 10일(주일) 10시 교중미사	삼성쉐르빌·아람·자연부락
제물 봉헌	2월 10일(주일) 19시 저녁미사	청년회

☑ 건축헌금 약정현황(1/27일 현재)

금주	1세대	약정금액	2,880,000
누계	436세대	약정총액	1,118,070,000

☑ 우리들의 정성(1/21~1/27)

항 목	봉 헌 금
주 일 헌 금	6,266,100
2 차 헌 금(해외원조주일)	969,000
교 무 금	13,270,000
건 축 헌 금	21,400,000
감 사 헌 금	635,000
윤재규50만. 최유순10만. 김혁경3만5천	
기 타 헌 금(제대초.꽃)	1,280,000
합 계	43,820,100



주님 제 입은 당신 구원의 행적을 이야기 하리이다

미사시간		 신장본당 하남시 신평로 73번길 38 사무실 794-7911 수녀원 794-7912 팩 스 793-4471 유치원 794-7949 방점규 연평회장 : 010-9459-5362	예비자	주일 : 09:30
토요특전	오후4시(어린이) 19:30(중.고등부)		교 리	화 : 20:00
주일미사	06:30 09:00 11:00 19:30(청년)		유아세례	홀수 달 둘째주 토 17:00
평일미사	06:30 월.수.금 10:00 화.수.목.금.토 19:30 화.목		차 축복	수시로
			고해성사	매 미사 30분전



☞. 오늘은 사제양성 특별헌금이 있습니다.

축 환영

김막시밀리아노 수녀님께서 새로이
부임하셨습니다.

진심으로 환영하며 이곳에 머무시는 동안
기쁨 가득 누리시길 기원합니다.

환영식은 오늘 11시 미사 중에 있겠습니다.

☞. 예비자 인도안내!

입교식 이후 입교자들은 통신교리와 성당에서 실시하는 예비자교리를 병행해야합니다.

☞. 설 미사 안내!

설날미사는 새벽6시30분미사와 11시 미사 두 대가 봉헌되며 10시 30분에 합동 연도가 있습니다.

※ 설날오후는 성당대문을 닫습니다.※

☞. 3월부터 주일미사 후 축복예식 실시 안내!

첫째주 : 영명축일자를 위한 축복식

둘째주 : 여행자들을 위한 축복식

셋째주 : 병자들을 위한 축복식

넷째주 : 안수를 받고 싶은 모든이들을 위한 축복식

☞. 3월부터 매월 봉사자교육 안내!

본당의 모든 단체 봉사자들은 매월 첫 토요일 10시 미사 후 실시하는 봉사자교육에 참석하시기 바랍니다. 출석부는 위원회별로 관리됩니다.

☞. 전입자 공지사항!

저희본당에 전입오시는 분들은 사무실에 교적전입 요청 이후 교적이 도착하면 교무금 책정 후 통장 발급 및 개인정보동의서에 서명을 해주셔야 전입 업무가 완료됩니다. 참조하시고 착오 없으시기 바랍니다.

☞. 고3 학생 졸업여행 안내!

일시 : 2월9일(토)~2월10일(주일)

장소 : 신장성당 및 강원도 일대

참가비 : 등록학생 20,000원/비등록학생 40,000원

문의 : 강석준(가브리엘) 010-0110-1326

계좌 : 천주교수원교구/농협 301-0069-2891-71

☞. 초등부 주일학교 등록 및 첫영성체 신청 안내!

대상 : 유치부5세~ 초6학년 (첫영성체 :초3~ 초6)

접수 : 2월 2일~2월 23일(첫영성체),

2월 2일 ~ 3월(주일학교) 어린이 미사후 교사회합실

등록비: 주일학교- 2만원, 첫영성체-5만원

계좌 : 천주교수원교구/농협 301-0069-2895-11

※ 첫영성체 대상자 및 부모 첫 모임 :

2월 23일(토) 오후 5시 베드로.바오로실

☞. 수도성소자 모집!

주님의 사랑과 은총 안에서 다양한 프로그램을 통해 신앙심을 발전시킬 수 있도록 성소모임을 갖고자 합니다.

대상 : 본당 주일학교에 등록된 초·중·고 여학생 (첫영성체 받은 초3이상~고등)

모집기간 : 2019년 1월 26일~

오리엔테이션 : 2019년 3월 16일 오후 5시 30분
베드로·바오로실

담당자 : 성소분과 차장 이윤정 마리스텔라
(010-6251-4465)

성소모임이 활성화 될 수 있도록 초·중고 자모님들의 많은 관심과 협조 부탁드립니다.

☞. 가톨릭 다도회 19년도 1학기 기초반 모집!

다도를 통한 차의 이해와 인성예절교육

개강일 : 3월 5일(화) 10시 40분

내 용 : 다도 초급반(13주간)

☞. 진모루구역 형제모임!

2월 9일 (토) 19시 202동 601호 박종선님택

☞. 우리들의 정성!

교 무 금 : 6,395,000 주일헌금 : 5,675,000

특별헌금 : 1,636,000 감사헌금 : 박소연(10)



신흥동 순교자의 모후 성당

주임신부 표 창 연 (프란치스코)

총회장: 박민수(갈리스토) 전교수녀: 이 산딜라 수녀 유치원: 박 펠리노 수녀
우) 13259 성남시 수정구 공원로 432 ☎ 744-0265.FAX 733-2616. 유치원 732-4534

“소통과 참여로 새신하는 수원교구! 신앙의 기쁨! 젊은이와 함께!”

2019년도 본당복음화 실천 방향: “말씀”의 힘으로! “영성”의 향기를!

♣ 오늘의 헌금

금주: 주일헌금/사제 양성을 위한 특별봉헌금
차주: 주일헌금/장기 수선을 위한 특별봉헌금

♣ 교무금 책정/납부 안내

사무실 앞 필경대 책정안내문 참조

♣ 2019년 영성 강의 [2월 9일~12월 8일]

게시판 참조

♣ 환자영성체 02월 14일(예정)

반/구역장에게 신청

♣ 청소년 미디어 리더러시/부모교육

소강당-교육신청자는 게시판 참조

♣ 전입신자 사목자 면담

미사 후 친교/집무실 [교적지참/사무실]



주요 전례 및 행사

♣ “설” 합동위령미사 안내

2월 5(화) 11시/미사 30분 전 연도
위령미사예물은 성전 뒤편 봉헌함

♣ 토요 성모신심 미사(2월 둘째 토요일)

2월 9일(토) 10:00

♣ 문희종 요한세례자 주교님 사목 방문

2월 10일(주일) 11시 미사 집전

♣ 재의 수요일(3/6) 성지가지(聖枝) 회수

성전 입구 회수함/3월 03일까지

♣ 지역 전례 및 청소안내

교중 지역 전례			본당 청소	
02월 03일	호의사랑	02월 09일	선의지역	
02월 10일	선의사랑	02월 16일	인내지역	

♣ 주간 미사 참례 현황(01월 21일~01월 27일)

총신자수: 1,891명 참례대상자수: 1,888명(거주미상 제외)

평일	월	화	수	목	금	토	합계
미사	36	61	79	80	93		349
주일	청소년 미사		어린이 미사		교중 미사	합계	참례율
미사	170		190		435	795	42.10

♣ 우리들의 정성된 봉헌(01월 21일~01월 27일)

- 교 무 금: 73건 3,698,000원
- 주일헌금: 2,300,600 • 특별헌금: 685,500
- 성소후원: 14건 620,000원 • 미사예물 13건 340,000원

♡ 감사헌금 및 후원금(32건) 2,991,000원

정문숙 30,000 구정자 30,000 나수자 50,000

[현판 후원]

정임분 50,000 김지영 30,000 한옥순 100,000
임옥란 30,000 정현희 30,000 이성월 200,000
박선화 100,000 광영종 100,000 장옥선 50,000
선의1구역 421,000 절제지역 300,000
이숙희 200,000 인내4구역 150,000 장태산 30,000
차보경 250,000 이송자 50,000 홍재택 200,000
노순구 100,000 구은희 100,000 김연순 50,000
이순영 100,000 이두영 50,000 마재현(2차) 50,000
현영자 50,000 조강순 10,000 오경목 20,000
현병희 30,000 김소영 30,000 현영자 50,000
조영달 100,000 이용선 30,000 한상목 500,000
강양자 50,000 이순화 50,000 주선남 10,000

민트치과

임플란트/치아교정
사랑니 발치

이마트 사거리 농협건물 3층

원장 기동하(라파엘)

☎ 755-5033



[주] K&J C [주] JK제약

콘택트 렌즈앤

“DREAM EYE”

윤 마미엘, 강 마미엘라



사람 중심의 희망금융!

성남중앙신협

예금, 저금, 보험, 대출

본 점 756-6181 중 동 732-5890

성남동 757-7845 금광동 743-0975

은행동 746-0255 신흥동 754-8182

초·중·고 영어전문

공부방법+공부습관
영어로 잡기!!

웰라 잉글리쉬

신흥3동 자치센터 뒤편

추 로시리아 010-9042-4669

도배·장판

깔끔/저렴한 가격
내 집처럼 정성어린 시공

김종오(베드로)

☎ 010-8734-7083

주임신부 : 신동호(다윗) 전교수녀 : 김안나 031-694-5503 총 회 장 : 박철우(요한) 연령회장 : 한부석(안토니오) 010-5332-2491 예비자교리 : 주일 오전 9시45분 고해성사 : 미사전 30분 유아세례 : 매월 첫주 토요일	 아미동성당 성 이문우 요한 17333 이천시 부발읍 경충대로 2050번길 192 홈페이지 : http://www.amidong.or.kr E-mail : ami@casuwon.or.kr 사무실 : 694-5501, FAX : 694-5504	♣ 미사 시간 안내 ♣ 토 : 오후3시(어린이, 첫주 제외), 오후7시(중·고등, 청년) 주일 : 오전9시, 오전11시(교중) 평일 : 월 오전6시 화·목 오후7시 수·금 오전10시 토 오전10시(첫주, 성모신심) 병자영성체 : 매월 마지막 목요일 차축복 : 상시 집,가게축복 : 상시
-------------------------------------------------------------------------------------------------------------------------------------------------------------------	------------------------------------------------------------------------------------------------------------------------------------------------------------------------------------------------------------------------------------------------------------------------------------------------------------------------------	--------------------------------------------------------------------------------------------------------------------------------------------------------------------------------------------



김 안나 수녀님, 임 루치아 수녀님
아미동성당 부임하심을 환영합니다.

☞ 본당 주요 행사 안내

- » 2월 5일(화) 11시 : 설날 합동위령미사
(합동미사에물 봉헌 있습니다.)
- » 2월 7일(목) 성시간후 : 소공동체 교육 및 월례회의
- » 2월 24일(일) 교중미사후 : 척사대회

☞ 전례봉사 안내

일시	교중미사해설	전례	안내봉사	청 소
2.3	이성우(베드로)	초지	초지형제회	사동3
2.5	홍순례(노엘라)	-	-	-
2.10	홍순례(노엘라)	무촌1	무촌1형제회	사동4
2월 청소봉사 : 결백하신 어머니 Pr.				

☞ 우리들의 정성

· 주일헌금	1,534,000	· 특별봉헌금	1,391,000
· 교무금	4,570,000		
· 감사헌금	성물방 3,000,000, 익명 100,000 유연재 50,000		

☞ 특별 봉헌금 안내

2월 3일	사제양성후원
-------	--------

☐ 설 연휴기간 미사 시간 안내

일자	미사 시간
2.4(월)	6시
2.5(화) 설날	11시
2.6(수)	미사 없음

☐ 2019년 아미동성당 척사대회

- 일 시 : 2/24(일) 13시
- 장 소 : 본당 마당, 우천시 강당
- 후원금 및 후원 물품 2/17(일)까지 사무실에서 기증 받습니다.

☐ 주일학교 교사 모집

- 아미동성당 주일학교에서 초등부, 중·고등부 학생들과 함께할 교사를 모집합니다.
- 문의 및 접수
 - » 초등부: 전숙현 스텔라☎ 010-4434-0190
 - » 중·고등부: 박중영 마태오☎ 010-9388-3405

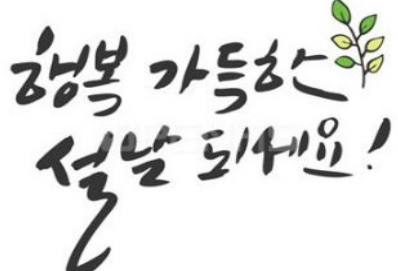



주 님 제 입 은 당 신 구 원 의 행 적 을 이 야 기 하 리 이 다

드로우뮤직 뮤지컬 스튜디오	안 경 박 사	송월타월 이천대리점
신하리 394-10 103호(경충대로2257,24) 원장 : 김효남(모니카) ☎ 694-9211 * 뮤지컬, 연기 전문학원 * 성인 피아노 레슨 www.instagram.com/mmonica_kim	CGV 맞은편 ☎ 633-6006 *신자본 특별세일 장준희(루돌프)	이천시 중리동 세람저축은행 옆 ☎ 632-5500 포털검색 : 송월타월이천대리점 오도환(요한)·강영애(베로니카)
민내과 의원	부 산 복 집	IQ 창 의 센터
진료과목 : 내과, 소아과, 종합검진, 수면내시경, 초음파 라온펠리스 옆 산립조합 3층 031-635-5714, 010-5365-7960 이정민 다미아노	중리동 180-6(중리천로 40) 이천성당 밑 공용주차장 옆 031-636-2253, 010-3349-6516 문희수(바오로), 김금안(마리아)	체스&MSO(창의 사고력 계임) 사고력 수학(시매쓰,팩토,스쿨수학,도형) 아미초등학교 옆, 010-4830-9588 최선경 레지나
◆ 교무금 자동이체 계좌 : 농협 233072-51-019648 천주교수원교구유지재단, 입금자에 “성명 + 세례명”으로 기재		

아주대학교 병원 지하2층 종교실 옆

천주교 원목실

http : //cafe.daum.net/ajou5419 //이메일:ajou5419@hanmail.net

수원시 영통구 원천동 // 구내5419 *010-3332-5419 (직통)219-5419

미사 성사	주일	10 : 30 아주홀(지하 1층)	성체 조배 실 (종교실 옆) - 24시간 개방
	목요일	17 : 30 종교실(지하 2층)	장례식은 본당에 의뢰하시고 불가할 시
	봉성체 병자성사	주일, 목요일(오후 3시30분 부터 시작)	연락처 : 010 - 2399 - 3357
	고해성사	미사 전, 후	원목신부 : 류희구 안셀모신부(상주안함) 원목수녀 : 최 레지나 수녀(상주안함) 09:00~17:00 면담, 방문(월,수요일 휴무)

 복음 : 루카 4,21-30

“오늘 이 성경 말씀이 너희가 듣는 가운데에서 이루어졌다.” “저 사람은 요셉의 아들이 아닌가?” 하고 말하였다. “어떠한 예언자도 자기 고향에서는 환영을 받지 못한다.



♥ 미사가 가장 큰 기도입니다. 하느님의 현존을 느끼고 그리스도의 몸을 내 안에 모심으로 생명을 얻는 것입니다. 미사에 참여하시기를 기다립니다.

※ 환자복, 링거 줄, 휠체어 그대로 오세요.

♥다음 주 전례는 김 지란(데레사)님입니다

♥ 수술 전에 병자성사를 원하시는 분은 미리 원목실로 연락해주시기를 바랍니다.

(지하2층 종교실 옆 천주교 원목실)

♥ 병자성사, 대세와 봉성체는 미리 봉사자나 수녀님께 신청해주세요.

♥ 입원하신 신자분들은 원목실로 연락 주시면 수녀님과 봉사자들이 방문하시고 기도와 대화로서 함께 해줍니다.

♥ 복음 단상 : 오늘 복음에서 예수님께서 나자렛에 가셔서 복음을 선포하시고, 사람들을 가르치셨을 때, 사람들은 그 복음이 하느님의 말씀이라는 것은 인정했습니다.

‘그분을 좋게 말하며’ 라는 말은, 예수님께서 선포하신 복음에 대해서 긍정적인 반응을 보였다는 뜻입니다. 그래서 이 말은, 예수님의 복음이 하느님의 말씀이라는 것을 사람들이 인정했음을 나타냅니다.

‘놀라워하였다.’ 라는 말은, 여기서는 보잘것없게 보이는 사람이 하느님의 말씀을 전하는 것에 대해서 놀랐다는 뜻으로 해석됩니다. 복음을 보면, “그들은 그분을 못마땅하게 여겼다.” 라는 말이 있습니다. 나자렛 사람들은 가난한 목수의 아들 따위가 하느님의 말씀을 전하는 것에 대해서 놀라면서 기분 나빠한 것입니다. 곧 주님께서 “어떠한 예언자도 자기 고향에서는 환영을 받지 못한다” 고 하십니다

유대인들이 예수님을 죽이려고 한 일은 ‘내부 박해’ 입니다. 다른 종교를 거부한 일이 아니라, 자기들이 믿는 하느님의 말씀을 거부한 일이라는 것입니다. 오늘날에도 정의 실현을 위해서 일하다가, 또는 교회 지도자의 잘못된 점을 비판하다가 내부 박해를 받는 일이 많습니다. 박해를 하는 사람들은 자기들이 옳다고 믿으니까 그러겠지만, 시간이 좀 지나서 보면, 예수님을 죽이려고 했던 나자렛 사람들과 다르지 않았다는 것이 드러나게 됩니다. 아 ~ 멘

하느님께서 우리와 함께 계시다. (마태 1,23)

	미 사 시 간		
토 요 일	어린이미사 : 오후 4시 ※매월 첫 토요일 가정주일 어린이 미사는 없음 저녁주일미사 : 저녁 7시 30분	안녕성당 (성 요한 마리아 비안네) 18325 경기도 화성시 효행로 592-6(안녕동)	<ul style="list-style-type: none"> • 성모 신심 미사 매월 첫(토) 오전 10시 • 가정을 위한 미사 매월 첫(토) 저녁 7시 30분 • 성시간 매월 첫(목) 저녁미사 후 • 병자 영성체 매월 둘째(수) 오전 11시부터 • 유아세례 3,6,9,12월 첫(토) 저녁 8시 30분 • 축복식(집·차), 가정방문 수시접수(사무실)
주 일	주일미사 : 오전 9시, 11시(교중) 중고등부·청년미사 : 저녁 6시	주임신부 : 장 유(스테파노) 연령회장 : 김덕진(요셉) 010-8885-4130	
평 일	월 : 새벽 6시 화·목 : 저녁 7시 30분 수·금 : 오전 10시	사 무 실 : ☎ 225-0909, FAX : 225-2535	

● 설 명절 기간 미사 안내

날 짜	미사 시간
2월 4일(월)	새벽 6시
2월 5일(화) <설 미사>	오전 9시, 11시, 저녁 6시 (차량운행 없음)
2월 6일(수)	오전 10시
<ul style="list-style-type: none"> * 설날 9시, 11시 미사를 제외한 명절 연휴 기간 동안 전례단, 반주단, 제의방 봉사자들은 쉽니다. * 설날 합동미사예를 있습니다.(1/2차 현금 없음) * 합동미사예물은 사전에 / 당일 신청 가능합니다. * 교중미사 전 10시 30분부터 연도가 있습니다. * 설날 교중미사에 참여하시는 분들에 한해서만 조상 명단 게시 신청 받습니다. 각 구역장을 통해 하며, '1인당 2연령' 신청 가능합니다.(1월 31일까지 마감하며, 신청 못하신 분은 사무실 접수) 	

● 성시간

- 일시 : 2월 7일(목) 저녁 7시 30분 미사 후

● 본당 총회

- 일 시 : 2월 10일(주일) 오후 1시
- 대 상 : 전신자 (총회 참석자 점심 제공)
- 장 소 : 본당 성전

● 병자 영성체

- 일시 : 2월 13일(수) 11시부터
- * 2월 10일(주일)까지 신청 바랍니다.

● 2019년 '여정' 성경공부 개강 안내

구분	일반 여정	은빛 여정
과 목	시서와 지혜서	요한복음서
개 강	3월 6일 수요일	3월 8일 금요일
시 간	오후 8:00~9:50(수)	오전 10:50~12:20(금)
대 상	전신자	65세 이상 교우
비 용	20,000원 *교재비10,000	10,000원 교재비12,000원
신 청	2/10(주일) ~ 2/24(주일)	
비 고	음료 / 간식제공	차량운행 / 점심제공
* 은빛 여정반은 65세 이상 교우만 접수 받습니다. 65세 이하 교우만 일반 여정반을 신청하시기 바랍니다.		

● 예비신자 입교식 안내

- 일시 : 2월 24일(주일) 교중 11시 미사 중
- 예비신자 모집기간 : 2월 23일(토)까지
- 접수 : 인도자, 봉사자, 사무실
- 문의 : 선교분과장(010-9498-6319)/사무실

● 본당 척사대회

- 일 시 : 2월 24일(주일) 오후 1시부터
- 장 소 : 본당 주차장 뒷마당(우천시 교육관)
- * 시상상품 및 찬조금 받습니다.(사무실)
- * 개인별 티켓(장당 5000원)은 각 구역장들을 통해 구매 가능하며, 당일 현장 판매도 합니다.

● 본당 카페(Daum) 활성화 참여 협조

- * 본당 전신자의 적극적인 카페 가입 및 활동과 참여를 부탁드립니다. 자주 방문하여 출석체크와 댓글작성, 분과별 활동사진 및 회의록과 소감·신앙체험 글 게시에 많은 동참 바랍니다.
(카페주소 <http://cafe.daum.net/ancatholic>)

● 본당 내 흡연에 관한 공지

- * 미사 전 흡연을 삼가 해주시고, 흡연은 지정된 장소에서만 해주시기 바라며, 특히 남자 화장실 안에서의 흡연을 일절 금합니다.

● 초등부 / 중고등부 주일학교 신청 안내

구분	유·초등부	중·고등부
기 간	1/26(토)~3/3(목)	1/27(주일)~2/28(목)
대 상	유치부 (6,7세) 초등부 (1~6학년)	중고등부 (1~3학년)
등록비	1인 / 40,000원	1인 / 50,000원 2인 이상 / 90,000원
문 의	초등부 교감 010-3254-3971	중고등부 교감 010-3429-0533
<ul style="list-style-type: none"> * 어린이미사 및 주일교중미사 전후로 교사들이 성전 입구에서 신청서 배부와 함께 접수 받습니다. * 중·고등부는 성당에 비치된 신청함에 접수하여 주시기 바랍니다. 		

● 연중 제4주일

- * 주일헌금과 사제양성후원 특별헌금 있습니다.

 <p>안산 성마르코 성당 st. Mark Church</p> <p>15326 안산시 상록구 일동로 6 http://cafe.daum.net/ildongcatholic ☎ 502-2124 Fax 502-2279 연령 회장: 010-5410-8464</p>	평일	월 06:00 화 19:30 수 10:00 목 19:30 금 10:00
	주일	토 19:30 중고등부 청년 주 09:00 교중미사 11:00 15:30 어 린 이

모이면 기도하고, 흠어지면 전교하자!

① 주일미사 안 빠지기 ② 가족이 함께 모여 기도하기 ③ 한달에 한번 고백성사보기 ④ 예비신자 인도하기

* 기도와 실천으로 주님의 집을 꾸밉시다. * 1인 1교무금 통장 갖기 운동에 동참합시다.

생활말씀 : “평화를 찾고 또 추구하여라” (시편 34.15)

● 설 합동 위령미사 안내

* 2월 5일(화) 오전 11시

* 설 합동 위령미사 중에 영정을 모실 수 있습니다. 설날 합동 위령미사 봉투는 성전과 사무실에 비치되어 있사오니 고향에 가시는 신자분들은 미리 준비하시어 봉헌해 주시기 바랍니다.

● 2월 환우미사, 병자 영성체 안내

* 설 명절로 인하여 2월 환우미사와 봉성체는 쉽니다. 착오 없으시기 바랍니다.

● 기부금 영수증 발급안내

* 정부의 법 개정으로 개인정보 수집, 이용, 제공 동의서와 신청서를 작성하여 주시고 기부금 영수증을 신청 후 다음날부터 발부합니다. 신자분들의 양해 부탁드립니다.

● 유아 세례 안내

* 매월 둘째 주(2월 10일) 주일에 유아세례 있습니다. 부모님께서서는 2월 8일(금)까지 사무실로 신청하여 주시기 바랍니다.

● 모니카 회 (떡국 떡) 판매 안내

* 판매: 2월 1일~ 3일 판매(3일간)

* 금액: 10,000원(1.8kg) 사무실 앞

● 전입을 환영합니다.

유승연	요아킴	일동 4구역
-----	-----	--------

● 분과 및 단체 모임

구역장회의	2/9(토) 오전 미사 후	6교리실
모니카회	2/10(주일) 교중미사 후	3교리실
형제회	2/10(주일) 교중미사 후	2교리실
자모회	2/10(주일) 교중미사 후	3교리실
교육분과	2/13(수) 저녁 20시	5교리실
선교분과	2/14(목) 저녁 미사 후	5교리실
꾸리아	2/15(금) 저녁 20시	만남의방

● 미사참례현황(연중 제3주일)

신자수	전입	전출	미사	참례율
1,341	2	0	448	33.4%

● 우리들의 정성(1/21-1/27)

수입		지출	
교무금	1,000,000	경상비	2,149,760
건축헌금	2,305,000	대리구보조	1,609,200
주일헌금	907,120	대외자선	5,947,500
기타헌금	428,500		
특별헌금	428,500		
감사헌금	100,000		
후원금	228,000		
합계	5,397,120	합계	9,706,460

● 전 레: 2/10 매화 4구역, 2/17 매화 5구역

● 커피봉사: 2/10 매화 4구역, 2/17 매화 5구역

● 차량봉사: 2/10 이재로 바오로, 양영재 루수



✪ 천주교를 알고자 하시는 분은 이웃 천주교 신자들 또는 사무실에 문의 하십시오.

예비자 교리: 주일 오전 9시 30분, 목요일 오후 8시 30분

 입신 성마리아성당 Since 2001	사무실 : 410 - 9191	미사시간안내	월	오전 6:00
	F A X : 412 - 9451		화.목	오후 7:30
	연령회장 : 010-3070-3176		수.금	오전 10:30
	유아세례 : 매월 마지막 토요일		토	오후 7:00 (토요일 저녁 주일미사)
	태아 축복식 : 매월 마지막 교중미사 후 여행자 축복 : 사무실 문의 고해성사 : 미사 전		주일	오전 10:30 (교중) 오후 4:00 (어린이) 오후 7:00 (중.고등부/청년)

함께하는 바다의 별!

◆2월 말씀 특강

주제 : 사랑하라 그리고 원하는 것을 하라.
강사 : 유종필(베드로)신부님

◆설날의 기쁨이 가득한 명절 되십시오!

일시 : 2/5(화) 오전 10시 30분
연도 : 오전 10시

◆전통놀이를 통한 지역 소공동체 친교 나눔

일시 : 각 지역별로 정한 날에 다함께~~
장소 : 4층 스탠라 강당
후원 : 본당(100,000원)
▶서로의 일정조정을 위해 사무실에 문의해 주세요.

◆성시간 및 성체 강복

일시 : 2/7(목) 저녁 미사 후

◆소공동체(남성, 여성) 월례교육

일시 : 2/10(주일) 교중 미사 후

◆초등부 주일학교 등록 및 첫영성체

대상 : 7세(유치부)~6학년
문의 : 교감 010-5230-4471(게시판 참조)
첫영성체
대상 : 초등부 3학년 ~ 6학년
사전모임 : 3/3(주일) 오후 2시 30분
문의 : 담당교사 010-8769-6240
▶신청 : 2/2(토) ~ 3/2(토)

◆주일 준비 소공동체의 날

일 자	전례 및 청소	차 봉사
2월 3일	푸르1차(정정혜엘리사벳)	그린8차(임치백요셉)
2월 10일	양지마을(김대건안드레아)	푸르3차(김효주아네스)

◆교우와 거래 합시다

◆함께 했던 지난 한 주간

.신부님의 연례 피정이 1/28(월)~2/1(금)까지 있었습니다.

◆우리의 정성 (2019. 1. 24 ~ 1. 30)

주일헌금	2,858,600원 / (미사참례 : 600명)			
교우금	합 계 4,148,200원 (39세대)			
건축헌금	이대희	10,000	이병문	50,000
	김영현	100,000	변 석	110,000
	김태규	100,000	김종주	50,000
	이근욱	110,000	김민숙	70,000
	정광재	70,000	익명(6)	300,000
	합 계 970,000원 (15세대)			
감사헌금	오은경	50,000	오은하	50,000
	진춘호	100,000	이종애	50,000
	익 명	100,000		
꽃 봉헌	조용훈	30,000	차흥윤	50,000
	익 명	20,000	안재연	50,000
	김태규	20,000	이종훈	360,000
	이건용	30,000	최형순	50,000
	정옥명	30,000	곽재희	50,000
제대초봉헌	이병문	100,000	변민자	100,000
	배용환	100,000	서정순	20,000
	배설자	30,000	이건용	30,000
	곽재희	50,000	변 석	50,000
	노민수	40,000	윤채원	10,000
	김영현	20,000	김일영	30,000
	조용훈	50,000	이종훈	100,000
	김기은	30,000	심재민	20,000
	정옥명	50,000	이형호	50,000
	서예원	30,000	김병국	20,000
	김태규	20,000	이성훈	40,000
	조주현	30,000	안희정	60,000
	김민숙	50,000	박우근	50,000
	권종순	30,000	익 명	5,000

◆2019년도의 교우금 책정 4% 인상.

주간 보호 센터 낮 동안 어르신들 모셔 드립니다. (교수련요양원부설) ☎ 419-2570 위치 : 한대앞역	쌤소나이트 여행가방, 서류가방, 백팩전문점 조원진(요셉) ☎ 475-0166 NC 백화점 맞은편 횡단보도 앞 1층	선 치 과 수요일 야간진료 (예약 접수) 원장:이재곤(에발도) ☎ 401-5404 월피현대프라자3층	우리들 가족의원 내과,소아과,피부과, 이비인후과 안재연(루카) ☎ 407-7771 송호중앙 로테오거리	호수 카 센터 모든 차량, 엔진, 하체, 도금,판금전문 김왕희(베네딕토) 홍숙희(루치아) ☎ 401-9667 ☎ 010-5262-1354
건강한미래함외과 중합건강검진(5대암) 대장항문, 유방수술 예방접종 서희석(스테파노) ☎ 414-8275 고잔우체국 맞은편	대자인 한의원 다이어트,교통사고 통증, 불임 (화,목) 9시까지 야간진료) 문정희(올리안나) ☎ 405-5075 중앙동 대동서적 건물 3층 (보배프라자)	차가네 수제만두 개성만두전골&샤브샤브 무한리필. 차윤희(베네딕토) ☎ 413-7722 010-7546-7502 안산25시광정롯데시네마1층	화랑 축산 한우, 암돼지 전문 이지연(안젤라) ☎482-4635 네오빌 정문앞 601동 건너편상가	서안산노인전문병원 330병상 양 한방 HDF신장투석, 재활, 산재치정병원 최관영(비오) ☎ 010-8781-7488 고잔 아파트 옆 대일 운전학원 맞은 편

교우금, 건축헌금, 감사헌금 무통장 입금안내 신협 131-002-037058(안산성마리아)

주임신부: 노인빈(엑 벨 트) 총 회 장: 문민식(포 카 스) 사무실: ☎ 413-9004 팩 스: ☎ 483-6677 연령회장: 김택희(안 나) 010-3131-0689		안산 성 안나 성당 복되신 동정 마리아의 모친 성 안나	본당 미사시간 안내			
			주일미사(토)	평 일 미 사	월	06:00
	토요저녁	19:30	화		19:30	
	주 일 미 사		수		10:00	
	교 중	10:30	목		19:30	
	초종고	17:00	금		10:00	
	청 년		사		첫토 10:00	
유 아 세 례	출수달 첫째 토요일 오후 5시 30분		성 시 간		매월 첫째 목요일 저녁미사 후	
예비신자 교리	주일 오전 9시		혼인면담, 각종축복		사무실로 신청	

● 화답송



주님 제-입은 당 신 구 원 의 행 적 을 이 야 기 하 리 이 다

✦ 이번주 특별헌금 : 사제양성 2차

✦ 다음주 특별헌금 : 본당 성전봉헌 2차

● 성전 봉헌을 위한 목주기도 봉헌 현황

목표단수	1월 누계	총 누계	잔여단수
2,000,000	10,085	1,927,160	72,840

● 연중 제4주일 주간 본당 일정

2/3(주일)	- 연령회(오전 9시)
2/4(월)	- 평일미사 없음
2/5(화)	- 설 합동위령미사
2/6(수)	- 평일미사 없음
2/7(목)	- 성시간(저녁미사 후)

● 성소후원금 납부 주일입니다.

- 장 소 : 성당 1층 로비
- 교우분들의 많은 협조와 후원 부탁드립니다.

● 설 합동위령미사

- 조상님들께 영원한 안식 주시옵길 기원하는 합동위령미사가 봉헌됩니다. 합동미사에물은 미리 준비하시어 정성껏 봉헌해 주시기 바랍니다. 영절에 고향에 가시는 분들은 구역·반 봉사자나 본당사무실에 미리 봉헌해 주시기 바랍니다.

- 일 시 : 2월 5일(화) 오전 10시 30분(10시 연도)
- ※ 설 연휴 2/4(월), 2/6(수) 본당 평일미사 없습니다.

● 성지가지 회수

- 재의 수요일(3월 6일)을 맞아 각 가정에서 지난 일 년 동안 보관하신 성지가지를 회수하오니 2월 24일(주일)까지 성당 입구 회수함에 넣어 주시기 바랍니다. 회수함에는 성지가지만 넣으시고 비닐봉지는 가져가시기 바랍니다.

● 2019학년도 주일학교 등록 안내

- 등록비 : 1인 40,000원(3자녀 이상인 가정은 2자녀만 납부)
- 접 수 : 2월 24일(주일)까지, 주일학교 담당교사
- 문 의 : ☎ 교감 010-6223-2835

● 주일학교 교사 모집

- 초등부, 중고등부 주일학교에서는 신앙의 미래인 학생들에게 하느님과 하느님의 사랑을 가르치고 이웃에게 예수님의 사랑을 전할 수 있도록 이끌어 주실 주일학교 교사를 모집합니다(초등부 2명, 중고등부 1명).
- 문 의 : ☎ 교감 010-6223-2835

● 무료 법률 상담 안내

- 본당 교우들을 대상으로 무료 법률 상담을 해드리고자 합니다. 희망하시는 분은 2월 17일(주일)까지 사무실로 신청하여 주시기 바랍니다.
- 상담 일시 : 2월 24일(주일) 오후 2시 ~ 5시

● 교무금, 건축헌금 송금계좌

교무금	신협	안산성안나성당	131-002-038539
건축금	신협	안산성안나성당	131-002-038577

- 연말정산이 필요하신 분의 명의로 교무금을 책정하시고, 송금 바랍니다. 단, 결산관계로 자동이체 등록이나 계좌이체를 매월 25일 이전으로 해주시기 바랍니다.

● 본당 차입 현황

교구차입금(토지대금)	173,750,000
-------------	-------------

● 본당 봉사 안내

일 자	내 용	담 당
2월 9일(토)	청 소	대림 3구역
2월 16일(토)	청 소	대림 4구역
2월	미사 안내	사도들의 모후
	차봉사	대림 2구역

● 연중 제3주일 미사 참례 현황

토요저녁	교중	초종고청년	합계
58	195	147	400
총신자수	1,510(567)	미사참례율	26.49%

● 우리들의 정성(1월 24일 ~ 1월 30일)

주일헌금	1,888,000			
특별헌금	519,000			
교무금	3,490,000			
건축헌금	손경아 50,000 송철학 50,000 이남식 200,000			
건축헌금 계	주 간	300,000	1월계	1,620,000

● 전입을 환영합니다.

세대주	전 본 당	주 소	전 화	구-반
배수정 (헤레나)	수원교구	레이크타운 101동 1103호	010-2639-****	9-1
이수분 (크리스티나)	성 마리아	호수공원 118동 501호	010-3442-5437	2-3

“내가 너희를 사랑한 것처럼 너희도 서로 사랑하여라.” (요한 13,34)

2019. 02. 03.

연중 제4주일

본당신부 : 이정훈(요 셉) 총 회 장 : 권상태(안드레아) 연례회장 : 이호상(세베리노) 010-3314-9621 사 무 실 : 031) 437-7911 팩 스 : 031) 437-7912	안산 성 요셉 성당 (15493) 안산시 상록구 석호로 17	미 사 시 간	주 일 평 일	어린이 반 토 16:00 일 교 중 일 19:30 청 년 일 10:00 월 6:30 화 19:30 수 10:00 목 19:30 금 10:00
전입교우는 사무실에서 교적을 확인 · 정리해주시요.	면담 및 준성사(집,상가, 차량) 축복은 미리 신청해 주십시오.			



새해 복 많이 받으세요!
 즐거운 설 명절 주님의 축복속에
 온 가족과 함께 즐거운 시간 보내세요
 - 본당 주임신부 -

전례 및 행사

■ 신임 봉사자

단 체 명	명	면
소공동체 회계	김미경(라파엘라)	고화정(도미니카)
5구역 4반장	박애순(마델라)	김광수(발비나)
9구역장	김문정(카타리나)	진정숙(글로리아)
9구역 2반장	임해경(소피아)	공 석
10구역 1반장	구태연(율리안나)	김규식(아가다)
10구역 2반장	안인영(도로테아)	공 석
사회복지차장	김영길(사도요한)	공 석
5구역 형제회장	서진화(다비드)	조달형(미카엘)
10구역 형제회장	황규철(T.아퀴나스)	공 석
헌 화 회 장	송미정(안젤라)	송미정(안젤라)
성가대 단장	이규환(니콜라오)	한 점(여호수아)
자 모 회 장	주인심(베로니카)	공 석
청 년 회 장	진태훈(요아킴)	진태훈(요아킴)
축구선교회장	이진규(바오로)	정운규(요셉)

■ 설 합동위령미사 및 연휴기간 미사안내

- 일 시: 2월 5일(화) 11:00 (미사30분전 연도)
- 4일(일), 6일(수) 평일미사는 쉽니다.
- 고향에 가시는 분들은 미리 사무실로 합동위령미사 예물을 봉헌해 주시기 바랍니다.

■ 환자 영성체

- 일 시: 2월 7일(목) 09:00
- 3일까지 구·반장님을 통하여 사무실로 신청하세요

■ 성시간& 성체현시

- 일 시: 2월 7일(목) 19:30 저녁미사 후

단 체 모 임

- 소공동체위원회 : 첫째주 주 일 교중미사 후
- 소공동체형제회 : 첫째주 주 일 교중미사 후
- 평신도단체협의회: 둘째주 주 일 교중미사 후
- 울 드 레 야 : 둘째주 주 일 교중미사 후

봉 사

	연중 제4주일	연중 제5주일
전례봉사	6구역	7구역
구역청소	2월 2일 오전10시	2월 9일 오전10시
안내봉사	꾸리아	울뜨레야
차 봉사	없음	2구역

봉 헌

■ 2차 헌금

- * 금주(02/03): 사제양성 * 차주(02/10): 부채상환

■ 지난주 수입 및 지출 (1월24일~01월31일)

수 입		지 출	
교 무 금	2,745,000	일반관리비	778,300
주일헌금	1,328,150	행 사 비	450,500
특별헌금	547,500	대외자선비	1,000,000
합동미사에물	630,000		
	5,250,650		2,228,800

※ 교구 차입금 잔액: 76,000,000원

■ 감사헌금

김수환 20,000

기 타

■ 미사참례 (주님 세례 축일)

월/일	16:00	19:30	10:00	19:30	38%
1/27	32	83	235	34	384/1,021

■ 주일학교 등록 접수

- 대 상: 초·중·고 학생(등록비: 1인 3만원)
- 2월 17일(주일)까지 주일학교 교사에게 접수 바랍니다.

천주교를 알고 싶은 분은 사무실 또는 이웃 교우들에게 문의해주시기 바랍니다.

2019. 2. 3. < 연중 제4주일 >

		<h1 style="text-align: center;">안 성 성 당</h1> <h2 style="text-align: center;">착한 의견의 모친</h2> <p style="text-align: center;">(17588) 안성시 혜산로 33</p>		본당신부: 정진만(야고보) 전교수녀: 유 데레사 손 엘리사벳 연례회장 : 유복노(도마) 사 무 실: ☎ 672-0701 F A X: ☎ 672-1004	
미 사 시 간	토요일	19:00 [토요일 저녁 주일미사 / 가정미사]		월요일	6:00
	주 일	6:00 / 10:30 [교중] / 19:00 [청년]		화 / 목	19:00
	예비자교리	주일 9:00		수 / 금	10:00

※ 집, 가게, 자동차 축복을 원하시는 분들은 사무실에 신청하십시오 ※

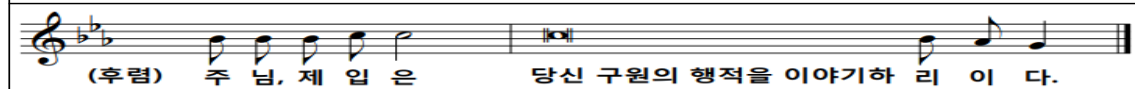

“성전은 하나님이 계시며 미사와 기도하는 곳입니다. 미사 전, 후 성전에서 조용히 합시다”

본당 전례수녀님 소임 이동

손지희(엘리사벳) 수녀님

그동안의 수고하신 엘리사벳 수녀님께 깊이 감사드리며, 수녀님의 양육 간의 건강을 위하여 교우 여러분들의 많은 기도 부탁드립니다.

■ 설날 합동위령미사 및 설 연휴 미사안내

① 2월4일(월) 6:00

② 2월5일(화) 설날합동위령미사 10:30

③ 2월6일(수) 미사 없음

-합동위령미사 전 9:30부터 합동위령기도 바칩니다.

-합동미사에물은 미리 사무실로 봉헌해주세요.

※ 연휴 기간, 사무실 휴무입니다.

사무실 용무는 연휴 전 미리 처리 바랍니다.

■ 성모신심미사 시간 조정 및 성시간 안내

① 성시간: 2월7일(목) 저녁미사

② 성모신심미사: 2월9일(토) 10:00

- 주님봉헌축일로 인해 1주 연기됩니다.

※ 성모신심미사후, 성소후원회원 모임이 있습니다.

■ 2월 외방선교후원회 미사 안내

일시: 2월13일(수) 10:00

■ 2월 환자 봉성체 안내

일시: 2월14일(목) 오후 1시 30분

■ 2019학년도 공베르평생대학 개강 안내

일시: 2019년 3월7일(목) 9:30

장소: 본당 공베르홀

등록비 및 교재비: 40,000원

등록기간: 2019년 2월16일~3월3일

■ 단체 활동 보고 안내

본당 모든 단체 활동 담당자들께서는 회의 전, 후 본당 신부님께 사전에 보고해 주시기 바랍니다.

■ 이번 주, 사제양성을 위한 특별헌금 있습니다.

■ 2018년도 기부금 영수증 발급안내

2018년 1월 1일부터 12월 31일까지 납부된 내역에 한하여 기부금 영수증에 반영되며, 납부자가 아닌 타 명의로 발급하실 수 없습니다.

※사무실로 신청 바랍니다.(발급소요시간 : 1~2일)

※ 신부님 서명 후 발급이 가능하며, 당일 발급이 불가합니다. 사전에 미리 신청 부탁드립니다.

■ 본당 홈페이지 제작 예정

본당 홍보 및 내부 안내를 위한 홈페이지를 제작하고자 합니다. 홈페이지 제작에 도움 주실 분은 사무실로 연락 주시기 바랍니다.

■ 본당 신자 사업자 현황 파악

본당 교우들(본인이나 가족) 중, 사업하시는 분들의 현황을 확인하고자 합니다. 사무실로 알려주시면 감사하겠습니다.

■ 전례반주자 모집 안내

월요일 새벽미사와 주일 새벽미사 반주 봉사해 주실 분을 모집합니다. 사무실로 연락 주시기 바랍니다.

■ 단체모임 및 회합 일정

2/03(일): 소공동체

2/07(목): 빈첸시오회

2/10(일): 성심회, 선교분과

■ 우리들의 정성

[연중 제3주일] 1월21일(월)~1월27일(주일)

교 무 금	4,605,000원
주 일 헌 금	2,921,000원
특 별 헌 금	731,000원[해외원조주일]

매주 화요일은 <소공동체의 날>입니다.

교무금 자동이체 계좌번호는 <신협 131-016-240209, 예금주: 안성성당> 입니다.

★미사안내★	 천주교 수원교구 안성추모공원	관리사무실 ☎ 031) 672-4276 FAX 031) 673-9902
주일위령미사 매 주일 오후 2시		근무시간 08:30~17:30 (점심시간12:00~13:00)
평일미사 매 수요일 오후 2시		
연중특별미사 설날, 추석, 위령의 날 (오전11시 / 오후 2시) 한식(전 주일 오후 2시)	경기도 안성시 보개면 보삼로 319-34	

◆ 분묘 기간 종료자 안내

-해당분묘: 1999년 이전 매장자.

※기간종료 유가족께서는 관리사무소로 방문하여 주시기 바랍니다.

◆ 매 장

-자 격: 신자(교인 교적첨부)

-매장기간: 30년

◆ 봉 안

-자 격: 신자 / 신자직계가족

-관 리 비: 연간 5만원(최초 10년분 선납)

-사 용 료

하 늘 담: 170만원~493만원

천 상 담: 337만원~633만원

☞ 단기사용 안내

-사용기간: 1년, 5년

-단기가격: 30만원~150만원

※ 위치에 따라 가격의 차이가 있습니다.

◆ 봉분식재 및 묘지관리 신청

-식재시기: 매년 4~7월경

-신청시기: 연중

-묘지관리: 연간 묘지관리를 신청하여 잘 정돈된 묘지유지하세요

◆ 아래묘역의 유가족께서는 사무실로 방문하여 주시기 바랍니다.

-25단지: 가~바 열, 아~자 열, 카~파 열

-26단지: 라~사 열

◆ 미사봉헌 안내

-계좌번호: 신협 131-006-222266

-예금주:

(재)천주교수원교구안성추모공원

※입금 후 전화요망 (봉헌자 / 봉헌일)

◆ 제례실 사용안내

-제례실 사용을 원하시는 분들은 사무실로 문의 바랍니다.
(삼우/49제/기일 사용가능)

◆ 설날(명절) 미사 안내

☞ 2월 5일(화요일)

미사시간 - 오전: 11시(주교님집전)

오후: 2시(원장신부님집전)

- 돌아가신 모든 분을 미사 중에 기억합니다.

◆ 유의사항

-불법소각 금지 : 폐기물관리법 제15조, 악취방지법 제15조에 의거 소각이 금지되어 있습니다.

-묘역에 임의로 나무, 꽃등의 식재를 금합니다. (벌초과정에서 제거됩니다.)

-단지 내 주차를 삼가해 주십시오.
묘역 안에 주차하면 묘지와 잔디가 훼손됩니다.

◆ 대중교통이용 안내

·안성터미널⇒장호원행버스⇒삼죽면 하차⇒ 택시(삼죽콜 031-672-4060)

·죽산터미널⇒삼죽행버스⇒삼죽면하차⇒ 택시

·안성시청⇒안성추모공원행 버스(15-2번)

·안성시청 출발시간

06:20	09:00	12:30	17:10	19:20
-------	-------	-------	-------	-------

·안성추모공원 후문 출발시간

06:55	09:30	13:00	17:40	19:50
-------	-------	-------	-------	-------

분 묘 기 간 종 료 안 내

<개장>

해당분묘: 1999년 이전 매장자

개장기간: 4월 ~ 10월

개장신청: 수시

<연장>

해당분묘: 1999년 매장자

연장신청기간: 2019년 만기일 이전 까지

※일부 구역은 연장되지 않을 수 있습니다.

미사장소 : 추모공원 內 성당



안중노동자성당

ANJUNG ST. JOSEPH CHURCH

<http://cafe.daum.net/yochurch>

우) 17933 경기도 평택시 안중읍 안중로 131번길 37 < Fax 681-1860 >

주임신부 : 김승부 (프란치스코)
전교수녀 : 니콜라, 로베르타
유치원수녀 : 요한보스코, 살레시아
총 회 장 : 이규용(바오로)
연령회장 : 박상기 (시몬)
☎ 010-3795-3849
사 무 실 : ☎ 681-2702
수 녀 원 : ☎ 681-2701
유 치 원 : ☎ 681-2705-6

구 분	미사시간	대 상	전신자 실천사항	알 림
주 일 미 사	토	오후 3:00	1. 평일미사 주 1번 이상 참석 2. 전신자 고해성사 월 1회 <u>전신자 생활지표</u> 1. 구역, 반 활성화 2. 청소년 신앙생활 활성화	유아세례 3.5.9.11월 네 번째 (토) 16시
		오후 7:00		매주(목) 오후 19:50~21:10
	주일	오전 7:00		매주(금) 오전 10:50~12:00
		오전 10:30		매주(토) 오후 17:30~18:30
		오후 7:00		매주(주일) 오전 08:50~10:10
매월 첫 번째 토요일	오전 10:00	성모신심미사		봉 성 체
평 일	<월:06시> <화, 목:19시> <수, 금:10시>			매월 1회 셋째 목요일, 금요일

☑ 전례 및 봉사

일 시	해설자	1독서자	2독서자	봉사지역
2월 3일 07:00	이희정	문명준	박혜숙	
2월 3일 10:30	신광남	이규용	이춘섭	현덕
2월 10일 07:00	양윤정	박옥순	성윤주	
2월 10일 10:30	이인형	이병호	이은경	오성

◎ 후보접기 : 2월 9일(토) 인광리, 장수리구역

☑ 특별헌금

일 자	헌금 사용처
2019. 2. 3. 연중 4주일	사제양성 후원금

♥ 환 영 ♥

유현숙 로베르타 수녀님 !

안중본당 전 신자가 마음모아 진심으로
환영합니다.

- 안중본당 공동체 일동-

☑ 「설 합동 위령 미사」 및 설 연휴 미사 안내

- 일시 : 2월 5일(화) 10:30 대성당
- 장소 : 대성당
- 조상님들을 위한 연도는 09:40부터 시작됩니다.

※ 설 합동미사예물 봉헌봉투는 사무실 앞에 있습니다.
(예물봉투에 봉헌금 통장의 성명, 세례명, 구역, 금액을 정확
하게 기재해 주시기 바랍니다)

2/4(월)	2/5(설날)	2/6(수)
06:00	10:30	미사 없습니다

☑ 미사 및 모임

연령회	2월 3일(주일) 교종미사후	소성당
빈첸시오회	2월 7일(목) 10시	회합실
제분과위원회	2월 7일(목) 19시미사후	면담실
사회복지분과	2월 8일(금) 10시미사후	면담실
성소분과	2월 9일(토) 10시	회합실
초등자모회	2월 9일(토) 어린이미사후	식 당

※ 1/19(토), 1/26(토), 2/2(토) 3주일간 어린이미사 없습니다.

☑ 2019년도 안중본당 총회 안내

- 일시 : 2월 10일(주일) 교종미사 후
- 장소 : 소성당
- 대상 : 본당 사도직 봉사자 전원 및 그 외 본당 운영에
관심 있는 모든 신자들의 많은 참여 바랍니다.

☑ 2019년도 첫영성체 가정교리 신청

- 대상 : 초등부 3-6학년
- 접수기간 : 2월9일(토)~2월24일(주일)
- 첫 모임 : 3월 2일(토) 어린이미사 후 소성당
- 접수처 : 본당 사무실
- ♥ 자녀들의 신앙생활을 위해 많은 관심과 신청 바랍니다.

☑ 성지가지 회수

- 지난해 성지주일에 나누어 드린 성지가지를
「재의 수요일(3월 6일)」에 사용할 수 있도록 2월 17일
(주일)까지 회수 합니다.
- 성지 회수함은 사무실 앞에 준비토록 하겠으며,
회수함 안에는 성지 만 넣어 주시고 담아온 비닐 봉투
등은 회수 부탁드립니다.

☑ 가정초 배부 안내

- 가정초 신청하신 분들에게서는 2월 3일(주일)부터
성물방에서 찾아 가시기 바랍니다.

☑ 2018년도 주보 제본 신청 받습니다.

- 모아두신 2018년도 본당 주보 사무실로 제출해
주시면 제본 해 드립니다.
- 제출기한 : 2월 10일(주일)

“ 우리는 지금 온 세상에 복음을 전하러 갑니다 ”

주임신부 : 이정재 (베드로) 사 제 관 : (031)774-6037 사 무 실 : (031)774-6038 F A X : (031)774-6039 총 회 장 : 010-3737-2881 연령회장 : 010-3589-7279	<h1 style="text-align: center;">양 동 성 당</h1> <p style="text-align: center;">(성 이시도로)</p> <p style="text-align: center;">- 양평군 양동면 쌍학방죽골길 31 -</p>	미 사 시 간	토요	둘째주 평화의집 오후 4시
			주일	오후 7시 본당미사
			주일	오전 10시 30분 교중미사 까리따스수녀회(수원관구) 1,3주 오전 7시
			평일 미사	오전 10시 수, 금 오후 7시 화, 목 클라라수도원 목 오후 5시

◆ 2019년 2월 3일 연중 제 4 주일 ◆

**오늘의 성구 : 예수님께서서는 엘리야와 엘리사처럼 유대인들에게만
파견되신 것이 아니다.**
(루가 4,21-30)

❖ 공지 사항

- 2차 헌금
본당건축헌금으로 쓰입니다.

【주일 전례 및 주보·청소봉사구역】

주 일	구 역	주 일	구 역
2월 3일	삼 산	2월 10일	계 정

❖ 미사·전례

- 설 미사 안내 2월 5일 (화)
 - 미사시간: 오전 10:30분
 - 돌아가신 조상님들을 위한 합동위령 미사로 봉헌 됩니다.
 - 합동미사에물이 있으니 정성껏 준비해 주시기 바랍니다.
 - 미사 30분전에 연도 있습니다.
 - 당일 오후 7시 미사는 없습니다.

【주일차량봉사】

주일	성명(세례명)	연락처
첫째 주	안재선(사도요한)	010-5301-0746
둘째 주	정종관(타퀴나스)	010-9243-3362
셋째 주	가민현(펠릭스)	010-4720-9581
넷째 주	김상용(마르티노)	010-9272-3266
다섯째 주	염 총(사도요한)	010-8704-7752

- 미사시간 변경안내
2월 6일(수) 설연휴로 미사가 없으니 착오 없으시길 바랍니다.

【우리들의 정성】

양동성당 성 이시도로 교육관(가칭) 리모델링을 위한 기금 마련	
목 표 액	100,000,000 원
1월 넷째주 2차헌금	129,000 원
이정하 (요한)	1,000,000 원
김동분 (모니카)	1,000,000 원
김혜숙 (아네스)	1,000,000 원
황순연 (베로니카)	500,000 원
김이봉 (이시도르)	200,000 원
박길자 (글라라)	100,000 원
초봉헌 헌금	701,000 원
1월 넷째주 합계	4,630,000 원
총 모금액(1.27기준)	10,213,660 원

- 성시간
2월 7일(목) 저녁 7시 미사입니다.

❖ 행사·모임

- 2월 사목회의: 2월 24일 미사 후
- 레지오낮반: 매주 금요일 미사 후
- 레지오저녁(적장)반: 매주 화요일 미사 후
- 성 가 대: 매주 목요일 미사 후 연습

【소공동체 구역별 모임】

구 역	요 일	구 역	요 일
고 송	둘째 일	삼산1(1반)	셋째 수
계 정	첫째 일	삼산1(2반)	첫째 일
단 석	둘째 일	삼 산2	셋째 월
석 곡	셋째 일	쌍 학	넷째 금

구 분	금 액
주일 헌금	605,000 원
특별 헌금	145,000 원
교 무 금	670,000 원

♡여러분의 정성에 감사드립니다♡

교무금 자동이체 : 신한 131-001-236993 (예금주 : 천주교양동성당)

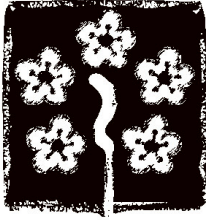

아름다운
양성성당
Yangseong Catholic Church

◎ 주 일 : 오전 10시 30분
 ◎ 월 요 일 : 새벽 6시
 ◎ 화, 목요일 : 저녁 7시 30분
 ◎ 수, 금요일 : 오전 10시
 ◎ 토 요 일 : 저녁 7시 30분

주 임 신 부 : 한성기 마티아
 사 목 회 장 : 홍사학 프로렌시오(010-3756-0477)
 연 령 회 장 : 오세준 대건안드레아(010-5234-5169)
 경기도 안성시 양성면 만세로 631 ☎ 672-0890

☞ 금주는 사제양성을 위한 2차 헌금이 있습니다.

☞ 설 합동위령미사 안내

2월 4일(월)	미사없음
2월 5일(화)	오전 10시 연도 오전 10시30분 미사 차량운행 없습니다. 당일 저녁7시30분미사는 없습니다.
2월 6일(수)	미사없음

▶ 합동미사에올 봉헌 있습니다.

☞ 첫 목요일 성체강복

▶ 일 시 : 2월 7일(목) 저녁 7시30분 미사 후

☞ 보름맞이 척사대회 경품 접수

▶ 일 시 : 2월 17일(주일) 교중미사 후

▶ 척사대회때 사용할 경품을 기증해주실 교우분은
사무실로 2월10일(주일)까지 접수해주시기 바랍니다.

☞ 삼암리 공소 미사 안내

▶ 일 시 : 2월 14일(목) 저녁 7시30분 미사

☞ 2월 17일(주일) 보름맞이 척사대회 관제로 꾸리아
월례회의 2월 16일(토) 저녁 6시에 교육관에서
있습니다.

☞ 성가대 단원 모집

▶ 연습시간 : 매주 주일 오전 10시

▶ 문의 : 단장 이경애 카타리나, 총무 이영순 데레사

☞ 성지가지 수거 안내

▶ 2월 24일(주일)까지 성전 앞 바구니에 넣어 주시기
바랍니다.

☞ 19년부터 미사예물을 교무금 통장 명의로
봉헌하시면 개인납입명세에 기록됩니다.

✦ 모임 공지

일 시	단 체 명	장 소
2월 3일	소공동체 연령회 복사단	교육관 성 당 교육관
2월 10일	성모회 요셉회	교육관

✦ 청소 구역

날짜	구 역	날짜	구 역
2/8	삼암리	2/22	필산리
2/15	도곡리	3/1	방신리

✦ 차량운행 봉사자

2월 3일	오민근, 주영한, 임재원 (3조)
2월 10일	정운길, 한경선, 이윤욱 (4조)
2월 17일	정지석, 이봉길, 오형택 (1조)
2월 24일	김윤배, 배종웅, 오세준 (2조)

✦ 우리들의 정성 (1월 21일 - 1월 27일)

주일헌금	818,000원
특별헌금	167,000원(해외원조주일)
기타헌금	440,000원(제대초봉헌) 박성근, 배은경, 김영숙, 유애임, 이바오로, 이비오, 이사무엘, 이알폰사, 이카르멜, 유화숙, 김양수, 박기순, 허경옥, 김윤배
교무금	525,000원 박순영, 심혁동, 원창희, 이봉만, 박인숙, 이규달
감사헌금	50,000원 오정환(야고보)
성소후원금	110,000원

교무금 자동이체 : 농협 143-01-117637 (재)천주교수원교구
입금 시 책정자 이름 세례명으로 입금해 주세요

천주교를 알고자 하는 분은 이웃 천주교 신자 또는 사무실에 문의하십시오.

미 사 시 간	주 일	오전 6시 30분 10시 30분 (교중미사)	 천주교 수원교구 양수리성당 (성 요한 세례자) (우편번호) 12584 양평군 양서면 상촌길 20-15	2019년은 본당 사랑의해 본당신부 유해원 다니엘 총회장 서진태 프란치스코 연례회장 이원표 베드로 (010-9016-1413) 사 무 실 ☎ 775-3005 F A X ☎ 775-3006 카페 : cafe.daumnet/Yangsuristjb
	토 요 일	오전 10시 성모신심미사 매월 첫째 주 오후 4시 어린이미사 없음 오후 6시 30분 토요일 저녁 주일미사		
	평 일	월 오전 6시 30분 화 / 목 오후 7시 수 / 금 오전 10시		



☞ 설 위령 미사 공지

일시: 2월 5일(화) 오전 10시 30분

* 미사 중 분향이 있습니다.

☞ 2019년 첫 영성체반 모집

- 문의 : 첫 영성체반 교리 교사(010-5363-2760)

☞ 성가대 단원 모집 공지

- 문의 : 박미란 요세피나(성가대 단장)
010-4130-0679

☞ 2019년 “전신자 성경 이어 쓰기”

- 장소 : 본당 마리아 홀
- 전신자 성경 이어 쓰기를 시작하였습니다.
교우분들의 많은 참여 부탁드립니다.

☞ 2018년도 교무금등 납부 확인

- 교우분들께서는 2018년도 교무금 및 해당되시는 특별헌금 (부채, 사회복지)에 대하여 납부 확인 부탁드립니다.

2019년도 신규 교무금등 책정을 부탁드립니다.

약정서는 사무실에 비치 되어 있습니다.

☞ 연중 제4주일 / 성가 번호 안내

입당	봉헌	성체	파견
46	510. 511	176. 164. 171	6

☞ 주일미사 봉사 안내 * 감사합니다.

봉사일	봉사 뵈례시디움과 신비
오늘	구세주의 어머니. 환희의 신비
다음 주일	매괴의 모후. 빛의 신비

☞ 성전청소 안내 * 감사합니다

봉사일	봉 사 구 역
2월 2일(토)	1구역
2월 9일(토)	2구역

☞ 오늘 주일/특별헌금 : 부채상환 2차헌금

☞ 봉헌에 감사합니다. (1월 21일 ~ 1월 27일)

주일헌금	1,620,000
특별헌금	400,000/176,000
교무금	2,780,000

☞ 부채잔액 : 145,000,000원정

<봉헌금을 보내실 계좌들입니다>

- * 교무금 계좌: (농협) 231068-51-059182
 - * 부채상환 계좌: (농협) 231068-55-000100
 - * 사회복지 후원 계좌: (농협) 355-0004-0113-63
- =>예금주는 (재)천주교 수원교구 유지재단입니다.

☞ 본당의 모임들을 기억해 주세요

	상임위원회	매월 첫째, 셋째 주일 아침 8시
월 례	본당 전체 봉사자 교육	마지막 주일 교중미사 후
	1구역 형제회 : 첫째 주일 교중미사 후	2구역 형제회 : 셋째 주일 교중미사 후
	3.4.5구역 형제소공동체	셋째 주일 교중미사 후
	6구역 형제소공동체	셋째 주일 저녁 7시
모 임	연례회	첫 주일 교중미사 후 연도
	성모회	마지막 주일 교중미사 후
	울뜨레아	둘째 주일 교중미사 후
	꾸리아	넷째 주일 교중미사 후

예비신자	주일 09:00	 양 지 (성김대건안드레아) 용인시 처인구 양지면 남평로 64번길 8 http://cafe.naver.com/yangjiddk 사무실 338-3374 FAX 338-6980 대건 어린이집 338-0904 총회장 : 김병규베드로 주임신부 : 조영오 도미니코사비오	주 일	평 일
고해성사	미사 15분전		토 18:00 (청소년)	월 07:00
병자영성체	첫 토 10:00			화 19:30
유아세례	첫 토 18:00		주일 08:00	수 10:00
가정,상가,차축복 : 상시			주일 10:30 (교중)	목 19:30
				금 10:00

오늘의 특별헌금 - 시제양성

다음주 특별헌금 - 없습니다

설 합동 위령 미사 - 2.5(화)

시 간	봉 헌 금
10:30	합동위령예물
· 미사 30분 전 공동연도를 바칩니다.	

- 세상을 떠나신 분들을 위한 합동 위령미사로 봉헌 됩니다.예물봉투를 미리 준비하셔서 당일 봉헌함에 정성껏 봉헌하여 주시기 바랍니다.
- 설 연휴기간 평일 미사 있습니다.

주일학교(초·중·고) 등록

- 일 시 : 2.1(금)~2.24(주일)
- 접 수 : 대성전 입구
- 등록비 : 1인:5,000원/2인이상:10,000원
- 문 의 : 010-7791-4663(초등교감)
010-2231-5214(중고등부교감)

❖ 첫 영성체 대상자는 등록하실 때 말씀해 주시기 바랍니다.(초등3학년 이상)

전입을 환영합니다

세 대 주	인원	구역	이전본당
김철(루치오)	2	은이	광주월곡동

전입오신 교우분은 사무실에서 교적 확인을 하시기 바랍니다.

본당 척사대회

- 일 시 : 2. 17(주일) 교중미사 후
- 일 정 : 전신자 점심식사 나눔 및
반별 대항 율놀이, 제기차기(주일학교)
율놀이참가사전신청-2.10(주일)까지(각지역장)
사전 신청한 반만 참여 가능

교무금 봉헌

- 2019년도 교무금을 책정(봉헌)하시어, 정성껏 봉헌하여 주시기 바랍니다.
- ☎ 신청 131-001-040206 (재)천주교수원교구

모임

- 전 레 분 과 : 2. 7 (목) 저녁미사 후
- 성 모 회 : 2.10(주일) 교중미사 후
- 제 대 회 : 2.10(주일) 교중미사 후
- 흥 보 분 과 : 2.10(주일) 교중미사 후

봉사 구역(전례,청소)

- 이번 주 : 벌터 1구역
- 다음 주 : 벌터 2구역

우리들의 정성

· 교 무 금	3,458,000
· 주 일 헌 금	1,996,000
· 특 별 헌 금	752,000
· 감 사 헌 금	50,000



주님 제일은 당신 구원의 행적을 이야기 하리이다

2019년 2월 3일 연중 제4주일 주임신부 : 노성호 요한보스코 총 회 장 : 박병진 안드레아 본당수녀 : 도 마리노엘 김 마리프랜 연령회장: 전용찬 요한 연락처 : 010-9908-1389		 <div><div>양 평 성 당</div><div>(성 정하상 바오로)</div><div>우) 12555 양평군 양평읍 해오름길 25</div><div>사무실 : 771-2071, FAX : 771-4152</div><div>yangpyeong@casuwon.or.kr</div><div>cafe.daum.net/ypch</div></div>	<table><tr><th colspan="2">미 사 시 간</th></tr><tr><td>월</td><td>오전 6시</td></tr><tr><td>화·목</td><td>오후 7시 30분</td></tr><tr><td>수·금</td><td>오전 10시</td></tr><tr><td rowspan="2">토</td><td>오후 4시(어린이)</td></tr><tr><td>오후 7시 30분(학생)</td></tr><tr><td rowspan="3">주일</td><td>오전 8시 30분</td></tr><tr><td>오전 10시 30분(교중)</td></tr><tr><td>오후 7시30분(청년)</td></tr></table>	미 사 시 간		월	오전 6시	화·목	오후 7시 30분	수·금	오전 10시	토	오후 4시(어린이)	오후 7시 30분(학생)	주일	오전 8시 30분	오전 10시 30분(교중)	오후 7시30분(청년)
미 사 시 간																		
월	오전 6시																	
화·목	오후 7시 30분																	
수·금	오전 10시																	
토	오후 4시(어린이)																	
	오후 7시 30분(학생)																	
주일	오전 8시 30분																	
	오전 10시 30분(교중)																	
	오후 7시30분(청년)																	



☑ 오늘 2차 헌금은 사제양성 특별헌금입니다.

☑ 설 명절 연휴(2/4-2/6) 미사안내

- 2/4(월) : 오전 6시
- 2/5(화. 설) : 오전 8시 30분. 10시 30분
- 2/6(수) : 미사 없음

☑ 예비자 교리반 모집(성모승천반)

- 일정: 2월 10일(주일) 오전 9시
- 장소: 사제관동 교육관

☑ 고해소 환경 개선 및 확장 공사

- 일정: 2월18일(월) - 2월 22일(금)
- 공사 기간 중 평일 미사는 없습니다.
- 단, 2월 18일(월) 오전 6시 미사는 있습니다.

☑ 2019년 청년 겨울 피정

- 일정: 2월23일(토) - 2월 24일(주일)
- 대상: 양평성당 청년 누구나.
- 주제: “늘 깨어 기도하여라.”
- 참가비: 1인 15,000원
- 문의: 김소희 엘리사벳(010-9159-5818)
오유빈 올리아나(010-3073-9866)

☑ 1/24-29 전입을 환영합니다 !!

전입 오신 분			
김동일	에드문도	서울/거.불	1지역 1구역
최용목	가브리엘	수원/양수리	9지역 1구역

☑ 우리들의 정성 (1/21~1/27)

연중 제3주일 헌금	3,896,000
곡수 연중 제3주일 헌금	137,000
해외원조주일 특별헌금	1,309,000
제대 초 봉헌	770,000
교 무 금	6,869,700
계	12,981,700

☑ 전례 및 청소

전례		청소	
2/3	8지역 오빈, 신애, 덕평, 공흥	2/8	9지역 백안,창대,대흥
2/10	9지역 백안,창대,대흥	2/15	10지역 도곡, 원덕, 회현, 봉성

☑ 사무실 알림

- 본당 차량 사용 후, 고장이나 점검 사항이 있을 시, 사무실에 알려 주십시오.
- 가정 쓰레기를 성당에 버리지 말아주세요.
- 주차 리모컨 판매(2월 3일(주일)부터)
- 주차 리모컨 50개 한정 판매.
- 주차 리모컨 구입하여 지인이나, 가족대여 금지(적발 시, 회수),
- 가격: 30,000원(개당)



주 님 제 입 은 당 신 구 원 의 행 적 을 이 야 기 하 리 이 다

교무금 납부계좌 131-010-587718(신협) 양평성당(예금주) (입금 하실 때 성명을 꼭 기재해 주십시오)

미사시간안내		 천주교 수원교구 여주성당 Yeoju Catholic Church 주임신부 : 백승현(야고보) 전교수녀 : 김 바르바라, 박 가시미로 유치원수녀 : 이 아네스 (우편:12622) 경기도 여주시 우암로 5 (하동)	유아세례 : 수시 접수
월	오전 6시		사무실 : 885-2031
화·목	오후 7시		수녀원 : 884-2463
수·금	오전 10시		유치원 : 886-1278
토	오후 6시(초, 중, 고)		총회장 : 이주현 이레네오 (010-5302-5484)
주일	오전 7시		연령회장 : 고종일 그레고리오 (010-6340-3444)
	오전 10시30분(교중)		
	오후 7시		

화답송 주님 - 제입은 당 신 구원의 행적을 이야기 하리이다

**설 명절 하느님 축복
많이 받으세요.**
 주임신부 백승현 야고보

환영

여주성당에 새로이 부임해 오신
윤 마리아셀라 수녀님!
 여주성당 교우 모두 마음 모아 환영합니다.
 - 여주성당 교우일동 -

영

- ◆ 금일은 사제양성 특별헌금 있습니다.
(사용처:교구내 사제양성비)
- ◆ 설 명절 미사 안내

월 일	미사시간
2월 5일(화)	오전 11시(오후7시 미사없음)
2월 6일(수)	미사 없습니다.

- ※ 가정, 위령 합동미사로 봉헌되오니
각 가정에서는 돌아가신 조상님들을 위하여 합동예물을
정성껏 봉헌해 주시기 바랍니다.
- ◆ 2월 성시간 안내
 - 성시간 : 7일(목) 저녁7시 미사 후
- ◆ 청소년위원회 총회
 - 일시 : 8일(금) 오후 6시 30분
 - 장소 : 유치원 지하강당
 - 대상 : 청소년위원회 봉사자 전체 및 학부모
- ◆ 예비자 종합교리
 - 1차 : 10일(주일) 교중미사 후
 - 2차 : 17일(주일) 교중미사 후
- ◆ 2월 상임위원회
 - 일시 : 12일(화) 저녁 7시 미사 후
 - 장소 : 바오로관 201호
- ◆ 성체조배회 총회
 - 일시 : 15일(금) 오전 10시 미사 후
 - 장소 : 지하식당
- ※ 회원님들 전원 참석바랍니다.

- ◆ 첫영성체 가정교리 첫만남, 교재수여식
 - 첫만남 : 16일(토) 오후 5시 신교리실
 - 교재수여식 : 17일(주일) 교중미사
 - 대상 : 첫영성체 대상 어린이와 부모
 - 등록비 : 25,000원
 - 문의 : 김경옥프란치스카(010-7353-5875)
- ◆ 본당신부님 휴가 안내
 - 일시 : 19일(화) ~ 22일(금)
 - ※ 상기 기간동안 미사 없습니다.
- ◆ 세례식
 - 일시 : 24일(주일) 교중미사 중
- ◆ 초등부, 중고등부 신학기 등록 안내
 - 기간 : 24일(주일) 까지
 - 등록처 : 담당교사 및 사무실
 - 등록비 : 1인 - 5만원 / 2인 - 7만5천원
(1년 등록비임, 자모회비 2만원 포함)
 - ※ 등록 안내장은 사무실에 있습니다.
- ◆ 2월 병자영성체
 - 일시 : 28일(목) • 신규신청 : 사무실
- ◆ 예비신자 입교식
 - 일시 : 3월 10일(주일) 교중미사
 - ※ 주위에서 천주교에 관심있는 분들을 기도와
사랑으로 돌보며 인도해 주시기 바랍니다.
- ◆ 살롬성가대 반주자 모집
 - 본당 성가대에서 반주 봉사해 주실 분
기다립니다. 접수처 : 사무실
- ◆ 단체별 모임 안내

단체	일시	장소
전례분과	2월12일(화) 저녁미사 후	201호
올트레아	2월13일(수) 저녁7시	201호
꾸리아	2월16일(토) 오후1시30분	바오로관 지하
평단협	2월17일(주일) 교중미사후	201호

- ◆ 차량 봉사자 안내

주일	봉사자
2/10	운전 : 남효용베르나르도, 전진규요한 안내 : 박성자바울리나(010-3930-4825)

주임신부 : 최충열 마 테 오
전교수녀 : 이진희 베로니카
총 회 장 : 문명호 시 몬
010-5773-9308
연령회장 : 정연심 아 셀 라
010-5309-1604
사 무 실 : 031) 318-9586
수 녀 원 : 031) 318-9545



연 성 성 당
(아시시의 성 프란치스코)
경기도 시흥시 연성로 39번길 8

미 주 사 시 간	청 소 년 (토)	19:30
	어 린 이	09:00
	교 중	11:00
	청 년	19:30
예비신자 교리	평 일	월요일 08:00 화,목요일 19:30 수,금토요일 10:00
	금요일	미사후

☑ 선교를 위한 목주기도 (금주 : 5,390, 누계 : 3,877,193) 선교 기도문(금주 : 425, 누계 : 2,846,720) ☑

☑ 입당 : 3 / 봉헌 : 618, 340 / 성체 : 400, 390 / 파견 : 81 ☑

☑ 2019년도 교무금 신립 안내

- 교무금은 교회공동체와 하느님 사업을 위한 신성한 의무입니다. 미처 납부하지 못한 2018년도 교무금 납부와 2019년도 교무금을 책정을 꼭 하시기 바랍니다.
- ※한 가정에 기본적으로 20,000원 이상 책정하여 신자의 의무를 다 하시기 바랍니다.

☑ 전례 및 행사

☑ 2차 헌금 안내

- 이번주일(2 / 3) : 사제양성후원금
- 다음주일(2/10) : 토지부채상환 헌금

☑ 설 합동위령미사

- 일시 : 2/5(화) 11시(10시 15분부터 연도시작)
- ※ 조상님들과 세상을 떠난 영혼들을 위해 합동위령미사를 봉헌합니다. 미사 전에 예물을 봉헌하여 주시고, 고향으로 떠나시는 분들은 미리 사무실로 봉헌하시기 바랍니다.
- ※ 2/6(수) 사무실 휴무

☑ 첫 주간 신심미사

- 성체신심 : 2/7(목) 19:30 성시간, 성체강복

☑ 예비신자 입교식

- 일시 : 2/10(주일) 11시 교중미사 중 / 성전

☑ 환자영성체

- 일시 : 2/7(목) 임마누엘집, 하중동 요양원 및 주택
- 일시 : 2/14(목) 시흥노인전문병원, 장현동

☑ 십자가의 길 묵상글, 체험담 모집

- 모집기간 : 2/28까지/원고분량: A4용지 2장 이내
- 모집방법 : 십자가의길:각 구역별 1명/체험담:자유롭게
- 문의 : 교육분과(☎010-5309-1604)

☑ 수녀님 휴가 : 기간 : 1/29(화)~2/10(주일)

☑ 주일학교

☑ 주일학교 초등부 등록 안내

- 일시 : 주일 09시 미사 전, 후 성전 앞

☑ 단체모임

- ☑ 성령기도회 : 매주 목요일 미사 후 평화방
- ☑ 배소리성경공부 : 매주 월요일 20:30 온유방
- ☑ 성가대 : 매주 수요일 20시 성전
- ☑ 평단협 : 2/7(목) 미사 후 상임방
- ☑ 교육분과 : 2/7(목) 11:00 하늘식당
- ☑ 청소년위원회 : 2/10(주일) 09시 미사 후 친절방
- ☑ 되살림회 : 2/10(주일) 교중미사 후 하늘식당
- ☑ 선교분과 : 2/10(주일) 교중미사 후 온유방
- ☑ 율프레야 : 2/11(월) 19:30 하늘식당

☑ 봉사 및 봉헌

☑ 전례봉사 및 청소

일 자	해 설	기도,헌금	독서,헌금	안내,기도,헌금
연중 제4주일(2/3)	전애정 아네스	장 현	대 동	청 구
성전		금주	차주	
하늘식당		장 현	성 원	
성전화장실·주변청소,분리수거		대 동	동 아	
배움터 1, 2, 3, 4층		청 구	셋 달	
에르신 차량봉사(구리아)		레지오		
		상아탑	성인들의모후	

☑ 금주의 수입 지출 현황

과목	금액(원)	과목	금액(원)
미사예물	390,000	후원금	996,000
교 무 금	2,005,000	일반관리비	686,260
과년도교무금	620,000		
건축헌금	1,420,000	지	
감사헌금	30,000	출	
주일헌금	1,309,000		
특별헌금	724,000		
사회복지	40,000		
성소후원금	90,000		
계	6,628,000	계	1,682,260

1/27 본당 잔액

재건축	예치금	25,000,000
	장기예금	14,000,000
퇴직금	예치금	11,000,000
	장기예금	5,000,000
교무금,주일헌금,감사헌금 외		34,639,093
총 잔액		89,639,093

☑ 부채상환을 위해 함께해요. (117,000,000원)

김영일	50,000	김명숙	200,000	최영경	100,000	최길순	60,000
조철목	30,000	김재민	100,000	시유미	100,000	김형준	20,000
김정석	50,000	강숙자	50,000	김영미	30,000	이기만	20,000
김병재	50,000	장우환	30,000	방승구	50,000	안정숙	10,000
윤경열	20,000	김인태	300,000	방윤자	100,000	이강선	30,000
이건순	20,000						

☑ 기 타

☑ 연중 제3주일

월/일	전신자	19:30	09:00	11:00	19:30	계
		학생	성인	어린이	성인	
1/27	1420	26	45	34	111	187
						51
						454
						32%

☑ 전입교우

세 대 주	전출본당	전입구역	주 소
선명주 미카엘	수원/중앙	금호2/3	금호@308-1201

☑ 전출교우

세 대 주	전출주소	전출구역	전입본당
노지명 노엘	청구@506-202	청구/2	수원/목감

“십계명은 우리가 빛을 얻기 위해 켜야 하는 첫 번째 불”

주임신부 :	인진교 요셉
	203-8689
전교수녀 :	박 리오바, 이 라자로
	203-8235
총 회 장 :	최우진 알렉산데르
	010-5222-7354
연령회장 :	010-2094-3209
사 무 실 :	203-8236
	205-1991
어린이집 :	202-6886

영토영덕성당

YEONGTONG YEONGDEOK CATHOLIC CHURCH

〒17098 경기도 용인시 기흥구 청명산로 122
<http://cafe.naver.com/tytdca>
 E-mail: yeongdeok@casuwon.or.kr

미 사 시 간 안 내	
월 :	새벽 06:00
수 · 금 :	오전 10:00
화 · 목 :	저녁 19:30
첫주토 :	오전 10:00 (성모 신심)
토요일 :	오후 16:00 (어 린 이)
	저녁 19:30
주 일	오전 07:00
	오전 09:00 (중고등부)
	오전 11:00
	저녁 19:30 (청 년)

[미사 전 시작기도 안내]

- 오늘의 성경말씀(독서, 복음) 봉독
- 우리가족 찾기도

[특별헌금]

2월 3일 : 사제양성 특별헌금

['설' 연휴기간 미사 안내]

일 자	미 사 시 간
2/4(월)	06:00
2/5(화) '설'	07:00, 11:00 (09:50 분향, 10시 위령기도)
2/6(수)	미사 없음(사무실 휴무)

설을 맞아 귀향 등으로 본당 미사에 참례하지 못하는 분들은 설 합동미사에물을 사무실에 마련된 봉헌함에 미리 봉헌해 주시기 바랍니다.

[초등부 주일학교 등록] 2월 2일(토) 부터
 등록비 : 1인 당 40,000원 (3인부터 면제)
 등록처 : 사무실

[첫영성체 등록]

대상 : 초등학교 3학년 이상 (주일학교 등록 필수)
 기간 : 2월 2일 ~ 2월 23일
 등록비 : 6만원(교재비 및 세탁비 포함)

[중고등부 주일학교 등록]

접수기간 : 2월 3일(주일) ~ 2월 24일(주일)
 등록비 : 40,000원

[병자영성체] 2월 7일 14:00

[성시간] 2월 7일(목) 19:30

[주임사제 휴가] 2/11(월)~2/15(금)

월요일부터 금요일까지 본당 미사가 없습니다.

[본당 회계, 재정 보고] 2월 16일(토) ~ 17일(주일) 매 미사 후 2018년 본당 운영 결과 및 2019년 본당 운영 계획을 보고하는 시간을 갖습니다.

[첫영성체 오리엔테이션]

일시 : 2월 23일(토) 14:30. 장소 : 2층 성전

[초등부 주일학교 개학 및 오리엔테이션]

일시 : 3월 2일(토) 16:00 미사 중

[성가정 어린이집 신학기 원아 모집]

대상 : 2016.1.1. ~ 2017.12.31. 출생
 연락처 : 010-5246-5559

[미사시간 변경] 3월 3일(주일)부터 토요일 특전 미사를 청소년미사로, 주일 09시 미사를 일반 미사(어르신분과 주관)로 변경 합니다.

[여정 개강 안내]

개강일 : 3월 5일(화) 10:40 ~ 12:40

과정 : 가톨릭서간, 요한묵시록

[성가지 회수] 3월 6일 재의 수요일에 사용 할 성가지를 회수 합니다. 3월 3일까지 본당 입구 회수함에 모아 주시기 바랍니다.

[형제 기도회]

구 역	일 시	장 소
삼성구역	2.9(토) 17:00	437동 1002호 배도희 토마스아퀴나스
풍림구역	2.16(토) 20:30	235동 801호 최정춘 안토니오
주공 4,5구역	2.17(주일) 19:00	140동 1703호 여중동 다니엘

[제단체 모임 및 회합]

모 임	일 시 및 장 소
성령기도회	매주 목요일, 20:00
선교분과회의	2.01(금) 10:00 미사 후
어르신분과회의	2.08(금) 10:00 미사 후
지구역장회의	2.08(금) 10:00 미사 후
울뜨레야	2.10(주일) 교중미사 후

[교중미사 봉사 구역]

2.03 연중 제4주일	예물봉헌 보편지향기도	아이파크
2.05 "설"	예물봉헌 보편지향기도	쌍용구역
2.10 연중 제5주일	예물봉헌 보편지향기도	대우구역
2.17 연중 제6주일	예물봉헌 보편지향기도	청명벽산

천주교를 알고자 하시는 분은 이웃 천주교 신자를 또는 사무실에 문의하십시오.

미 사 시 간	월	06:30	영통성령성당 (그리스도의 어머니) 17103 경기도 용인시 기흥구 예현로 41 다음카페 : 수원영통성령성당 매월 첫목요일 저녁미사 후 성시간	주임 신부 : 김한철(올리아노) 보좌 신부 : 박준후(프란치스코) 총회장 : 황수진(베 다) 연령회장 : 정갑수(요한세례자) 010-5258-7365 사무실 : 031-205-9441 FAX : 031-205-9442 성모유치원 : 031-273-1123
	화,목	10:00, 19:30		
	수	10:00		
	금	10:00, 19:30		
	토	10:00		
	주일	16:00(토) 노블카운티		
		토요일 저녁 주일미사 19:30		
		09:00 (성인)		
		11:00 (교중)		
		16:00 (어린이)		
		19:30 (청년,학생)		

◎ 오늘은 가정주일입니다.

- 가정주일에는 온 가족이 함께 미사를 봉헌하면서 가정의 성화를 위해 기도하시기 바랍니다.

◎ 오늘 아나바다 가게는 쉽니다.

◎ 전입 환영

- *1월에 전입하신 모든 교우분들을 진심으로 환영합니다.

◎ 설날 합동위령미사

- 2. 5(화) : 09:00, 11:00 (10:00, 19:30 없음)

◎ 성체신심 미사 : 2. 7(목) 19:30

◎ 성시간 : 2. 7(목) 저녁 미사 후

◎ 성모 신심 미사 : 2. 9(토) 10:00

◎ 2019년 초등부 주일학교 등록 안내

- 대상 : 6세 - 6학년
- 등록비 : 35,000원(교재 및 교구 간식재료비등으로 이용)
- 신청접수 : 신청서 사무실 비치
- 등록마감 : 2. 24(주일)

※ 6학년 교리는 견진교리로 진행됩니다. (견진신청비는 추후 별도 접수합니다.)

◎ 2019년 첫영성체 등록 안내

- 대상 : 초등부 3학년 이상 어린이
- 첫영성체예식 : 11월 예정
- 제출서류 : 첫영성체 신청서, 가족관계증명서
- 등록비 : 85,000원 * 주일학교 등록비 35,000원 포함
- 등록마감 : 2. 17(주일)
- * 2. 23(토) 첫영성체 부모 첫 모임이 있습니다.
- * 등록 마감일을 반드시 지켜주시기 바랍니다.

◎ 청년 성서 그룹원 모집

- 예비 모임 : 3. 10(주일) 룬꼬기도 후, 지하층 엠마오방
- 신청 : 본당 청년
- 문의 : 이시백 요한세례자 010-8863-8295

◎ 2019 청년 겨울피정 모집

- 일자 : 2019. 2. 9(토) - 10일(주일)
- 장소 : 성심 교육관(수지)
- 대상 : 본당 청년 누구나 20세 - 39세
- 문의 : 이재민 스테파노 010-4615-6818
- * 금액 40,000원 (변동 가능)

◎ 2019년 중·고등부 주일학교 등록 안내

- 대상 : 중1 - 고3학년
- 등록비 : 35,000원 (신청서 사무실 비치)
- 등록마감 : 2. 24(주일)까지

◎ 가톨릭 성서 그룹원 모집

- 일시 : 2019년 3. 4(월), 오전 10:00 / 오후 20:00
- 문의 : 박영옥 아가다 010-3414-5581
- 신청서 사무실 비치

◎ 2019년 1학기 여정 신청

- 과목 : 오경2
- 개강 : 3. 5(화) 10:50 - 12:50
- 수강료 : 20,000원 *교재비 별도
- 문의 : 교육분과장 노선매 마리아 010-4068-3434

◎ 2019년 초등부 자모회 총회

- 일시 : 3. 10(주일)
- 대상 : 초등부 주일학교 자녀를 둔 모든 자모
- 장소 : 문화관
- 문의 : 자모회장 김수정 에우프로시나 010-2845-0219

◎ 모임 및 행사

단체	일시
일치의 모후 Co.	2. 8(금) 20:00, 문화관
천주의 성모 Cu.	2.13(수) 12:10, 엠마오
황금 궁전 Cu.	2.13(수) 12:10, 문화관
신비체의 모후 Cu.	2.13(수) 20:00, 문화관

◎ 주일미사 참례 현황 : 연중 제3주일

*신자수:4,839명

*참례자수:1,211명

미사 시간	인원	미사 시간	인원
노블	80	11:00	307
토요일 저녁 주일 미사	143	16:00	273
09:00	261	19:30	147
계	484	계	727

- 오늘은 사제양성후원 2차헌금이 있습니다.

	<h2 style="text-align: center;">영통 성요셉성당</h2> <p style="text-align: center;">경기도 수원시 영통구 매영로 269번길 27 사무실: 206-8754 팩스: 206-8753 http://cafe.daum.net/stjosephchurch</p>	주임신부: 이병문(야고보) 총 회 장: 이승배(마르티노) 연령회장: 소옥환(마리아) ☎010-9065-9169 E-mail: joseph@casuwon.or.kr

■ 설날 위령미사 안내: 2월 5일(화) 오전 11시

- 세상을 떠난 조상들의 영혼과 부모·형제·친지들을 위한 위령미사에물을 준비해 주세요.
- 타지로 이동하시는 분들은 위령미사에물을 미리 사무실로 봉헌해 주세요.

설날 연휴: 미사시간 안내	비고
2/3(주일): 오전 8시 미사 오전 11시 미사 오후 4시 미사	저녁 7시 30분 : 미사 없음
2/4(월): 미사 없음	사무실 휴무
2/5(화): 오전 11시 미사	합동위령미사
2/6(수): 미사 없음	사무실 휴무

■ 지혜여정 성경공부 신청: 3월 8일(금) 개강

- 시간: 매주 금요일 10:40, 역사서2
- 신청: 2/28(목)까지, 사무실 신청, 식사 제공

■ 일반여정 성경공부 신청: 3월 11일(월) 개강

- 시간: 매주 월요일 10:40, 오경1(구약성경시작)
- 신청: 2/28(목)까지, 사무실 신청

■ 유아세례 안내: 2월 16일(토) 오후5시

- 2월 10일(주일)까지 사무실로 신청해 주세요.

■ 초등부 주일학교 개학 미사 안내

- 일시: 2월 10일(주일) 오후 4시 미사
- * 2월에는 주일학교 교리시간 없습니다.

■ 첫영성체 및 주일학교 등록[초·중·고등부]

- 미등록한 학생은 서둘러서 등록해주세요.

■ 교중미사 제물 봉헌자 신청 안내

- 주일 11시 미사 때 빵과 포도주를 봉헌하는 제물봉헌 예식에 참여하실 분은 2층 로비 신청란에 일자를 기록해 주세요.
- 문의(여성소공동체 회장): ☎010.6606-8225

■ 금주 2차 헌금: 사제양성후원헌금

■ 2019년도 교무금+건축헌금 책정 안내

- 사무실 방문 또는 전화로 신청 가능합니다.

■ 홍보분과 사진전 후 사진 전달식 안내

- 시간: 2월 10일(주일) 교중미사 후
- 장소: 1층 106호실, 대상자 개별연락

■ 성소후원회 회원미사: 2월 3일(주일) 오전8시

■ 성시간: 2월 7일(목) 저녁8시

■ 성모신심 기원미사: 2월 8일(금) 오전10시

■ 환자영성체: 2월 8일(금) 오전 11시

■ 연령회 및 새해식사: 2월 17일(주일) 낮12시

■ 교우 무이자 예탁금 봉헌 안내

성전건축으로 인한 본당 부채 상환을 위해 교우여러분의 무이자 예탁을 받고 있습니다. 은행에 예금하는 것처럼 예탁해 주시고 필요하실 때 언제든지 찾아가실 수 있습니다. 여러분의 예탁금액만큼 이자지출을 줄이고 부채상환을 앞당길 수 있습니다. 자세한 내용은 사무실에 문의 후 봉헌해 주시기 바랍니다.

■ 건축헌금 봉헌에 적극 동참합시다!

교무금+건축헌금 봉헌 계좌 안내	
■ 신한	03227-12-006625(무통장)
■ 우리은행	1005-202-215040(통장)
■ 예금주	천주교수원교구유지재단 영통성요셉성당
■ 입금할 때 [보내는 분 이름]을 교무금 책정자 명의로 넣어주세요.	
■ 성소후원금	은행 또는 사무실 납부 가능

■ 지역별 청소 봉사 시간 안내

2/8	마르코 11:00	2/16	루카 10:30
-----	-----------	------	----------



 (후렴) 주 님, 제 입 은 당신 구원의 행적을 이야기하 리 이 다.

미 사 시 간				예 절 시 간	
토	19:30 ▶ 중·고등부/일반	월	10:00	성시간	매월 첫째 목요일 20:00
	08:00 ▶ 일반	화	19:30	성모신심기원미사	매월 첫째 금요일 10:00
주	11:00 ▶ 교중	수	10:00	유아세례	짝수 월 둘째 토요일 17:00
일	16:00 ▶ 초등부/일반	목	19:30	차축복·상가·집축복	사무실에 개별 신청
	19:30 ▶ 일반	금	10:00	혼배면담	

☞ 천주교를 알고자 하시는 분은 이웃 천주교 신자들 또는 사무실에 문의하십시오.

주임신부	장 대 식 (토마스모어)	 오목천동성당 (세례자 성 요한) E-mail: omokcheon@casuwon.or.kr 수원시 권선구 삼천병마로 1563-5	미사 시간 안내	
전교수녀	박 보 나		평 일	06:30 (월) 10:00 (수, 금) 19:00 (화, 목)
총 회 장	김종화(베르나르도) 010-4308-7281		토	청소년미사 17:00
연령회장	김지홍(루치아노) 010-9093-8981		주 일	새벽 06:30 교중 11:00 저녁 19:00
사 무 실	031) 278-7683 FAX) 278-4842			
유아세례 : 3, 6, 9, 12월 (첫 토요일 18시)				

이영훈 마티아 주교님 방문

일시: 2월 10일(주일) 교중미사
주교님과 함께 봉헌되는 미사에 많은 참여 바랍니다.

설 함동미사 안내

일시: 2월 5일(화) 11시
연도: 10시 30분, 분향: 미사 후

본당제외 봉헌에 협조에 주셔서 감사드립니다.

신자분들의 정성이 모여 본당에서
미사 봉헌할 제의가 갖추어 졌습니다.

2019년 주일학교 등록제(초·중·고등부)

마감일: 2월 24일(주일)까지
등록비: 1인당 1만원(2인 이상 오천원씩 추가)
문의: 김용미(요안나) 010-2971-1201

2019년 첫 영성체 신청

대상: 초등3학년부터
마감일: 3월3일까지(초녀님, 사모님)

- ❖ 2/6(수) 10시 미사
설 연휴로 인하여 미사봉헌이 없습니다.
- ❖ 2월 봉성체는 쉽니다.
- ❖ 봉사자 제주도 성지순례
2/11(월) ~ 2/14(목)
- ❖ 성체강복
2/7(목) 저녁미사 후
- ❖ 연령회 월례회의
2월은 쉽니다.
- ❖ 전례분과 월례회의
2/17(주일) 교중미사 후
- ❖ 사제피정
2/18(월) ~ 2/22(금) 미사 없습니다.
- ❖ 춘계 사제연수
2/26(화) ~ 2/28(목) 미사 없습니다.
- ❖ 2차 헌금
2/3(사제양성후원금)
2/10, 2/17, 2/24(수녀원기금)

주일미사참례 현황(1/19 ~ 1/20)

토(17시)		(06:30)	(교중)	(19시)	계 2,281명
학생	일반신자				
32명	131명	98명	348명	136명	745명 32.66%

❖ 청소 및 전례

날 짜	담당 구역	
2/2 ~ 2/3	형제·자매	쌍용, 원평, 천천구역
2/9 ~ 2/10	형제·자매	한화꿈에그린구역

❖ 우리들의정성 (1/15 ~ 1/20)

교무금	2,700,000	주일헌금	2,718,000
후원(제외)	6,500,000	후원금	170,000
계	12,827,000	건축금(수녀원)	739,000

무영쌈밥정식

각종단체 모임 · 계 ·
가족외식 · 직장회식
예약환영
우리는행요
☎ 031-296-1445
김용화 (데레사)

어부의 선

주꾸미, 낙지,
대구지리,
생고기김치찌개
제3산업단지내
국민은행옆
☎ 031-5182-8088
홍서경(루시아)

이 룩 열 쇠

[디지털 도어록
A/S 대리점]
• 디지털 도어록, LED
• 비디오폰, 고무인
• 도장, 각종 보조키
오목천동 사거리
☎ 031-294-1313
010-8249-1313
한준희(요 셉)

**B.B.Q
고색행복점**

세상에서 가장
맛있는 건강한 치킨
☎ 031-293-6446
조형섭(실베스텔)
이규희(마 리 아)

**천천맛집
김치찌개
수타짜장**

• 김치찌개
• 김치두루치기/갈비찜
• 수타해물짬뽕/탕수육
단체예약환영
☎ 031-294-2267
010-2935-7679

<ul style="list-style-type: none">· 주임신부 안 병 선 (요한사도)· 보좌신부 김 승 훈 (마티아)· 책임수녀 송 선 자 (마리젤뚜르다)· 전교수녀 박 민 주 (로즈마리)· 사목회장 김 유 경 (티모테오)· 연례회장 이 석 웅 (이삭)	<div><p>천주교 수원교구</p><p>오산성당</p><p>18119 경기도 오산시 가장로 727</p><p>www.catholicosan.or.kr</p></div>	<ul style="list-style-type: none">· 토요일 저녁 주일미사 (청소년 미사) 저녁 7시30분· 주 일 오 전 중 저녁 오전 8시, 오전 11시, 저녁 7시30분· 평 일 월요일 새벽 6시30분, 화, 목요일 저녁 7시30분, 수, 금요일 오전 10시	
· 사무실 031-374-4010	· 사제관 031-374-5655	· 수녀원 031-374-3412	· 연례회 010-9853-5566

■ 금주의 2차 헌금은 사제 양성을 위한 헌금입니다.

■ 수녀님 이동

- * 오산 본당 공동체와 1년 동안 함께 하였던 김봉희(마리테레시아)수녀님께서 새 부임지로 이동하셨습니다. 또한 새로 저희 오산 성당으로 부임해 오신 박민주 로즈마리 수녀님을 환영하며 두 분 수녀님의 영육건강을 위하여 기도해 주시기 바랍니다.

■ 설 합동위령미사 안내

- 2월 05일(화) 설날 : 오전 11시 미사 전 짧은 연도 있습니다.
- * 성당 버스 운행은 평일 오전미사 기준으로 1시간 늦게 운행 됩니다.
- * 조상님을 위한 합동미사예물을 정성껏 준비 해 주시기 바랍니다. 설날연휴로 2월4일(월), 6일(수) 미사는 없습니다.

■ 설맞이 우리 농산물 안내

- 참기름, 들기름 세트 ; 14,000원
- 황태포(5마리) : 15,000원
- 떡국 떡 : 5,000원
- * 이밖에도 엿기름, 깻묵두도 준비 되어 있습니다. 우리 농산물을 많이 이용해 주시기 바랍니다.

■ 성시간

- 일 시 : 2월 07일(목) 미사 후
- 장 소 : 대성전

■ 유아세례 안내

- 일 시 : 2월 09일(토) 오후 4시
- 대 상 : 신생아~미취학 아동 까지
- * 신청서류 : 가족관계 증명서 제출

■ 초등부 · 중고등부 교리교사 모집

- * 하느님의 사랑을 아이들과 함께 나누며 봉사할 교사를 기다립니다.
- 문 의 : 초등부(교감) 010-6357-8369
중 · 고등부 010-4943-7947 (김도훈 마카리오)
- * 주일학교 등록비는 없습니다. 등록비와 상관없이 주일학교 등록을 필히 해 주시기 바랍니다.
- 등 록 : 평일(사무실), 주말(담당교사)

■ 은빛성경대학 개강미사 및 학생모집

- 미 사 : 3월 6일(수) 10:00
- 대 상 : 65세이상(타본당 신자가능)
- 접 수 : 수요일 · 교중미사 전 · 후
- 접수비 : 50,000원
- 등 록 : 개강 후 담임선생님

■ 2019년 여정 개강 안내

- 주 간 : 3/7일(목) 마태오 복음서
오전 10:00~12:00
- 야 간 : 3/6일(수)루카복음/사도행전
오후 19:30~21:30
- 장 소 : 예비자 교리실
- 수강료 : 20,000원(교재비 별도)
- 접 수 : 평일(사무실), 주말(담당자)

천주교를 알고자 하시는 분은 사무실에 문의하십시오. (FAX : 372-1887)

주임신부 : ☎429 - 3848 김민호 (요셉)	<h1>오전동성당</h1> <p>(성임치백 · 요셉)</p> <p>홈페이지 http://ojun.or.kr E-mail : ojun@casuwon.or.kr 16048 경기도 의왕시 원곡로 42 (오전동) 사무실 : ☎429 - 3801 FAX : ☎429 - 3811</p>	【미사시간】						
보좌신부 : ☎429 - 3804 김진욱 (노동자 요셉)		평일	06:00	●		●	●	●
			10:00			●	●	●
			19:30		●		●	
수녀원 : ☎429 - 3802 임요한마르코, 한유딧마리아		주일	토	16:00 (초등부 어린이)				
			19:00 (중고생, 특전)					
총회장 : 010 - 4782 - 0330 정금희 (사도요한)	일		06:00					
연령회장 : 010 - 5300 - 7543 조성팔 (이나시오)			09:00					
			11:00 (교중)					
		19:00 (청년)						

◎ 새 가족 찾아 나서! ◎ 사랑으로 열매 맺자!

신흥종교 신천지 포교에 주의합니다!
 성당주위에서 신흥종교단체(신천지)의 포교활동이 성행하고 있습니다. 교우여러분의 주의를 당부합니다.

☑ 설날 합동위령미사
 · 미사시간 : 2월 5일(화) 새벽6시, 오전11시
 · 미사시간 30분전 연도와 분향예절 있습니다.
 · 합동미사에물은 미사 전에 성당 입구 봉헌함에 봉헌합니다.
 (미사참례가 어려우신 분들은 사무실에 미리 봉헌하시기 바랍니다.)
 ※ 설날 명절로 인해 2월 2일(토) 오후4시 어린이미사, 2월 6일(수) 새벽6시 미사는 없습니다.

☑ 설 연휴 사무실 휴무
 2월 5일(화) 오후1시 ~ 2월 6일(수)까지 사무실 업무를 보지 않습니다. 양지하여주시기 바랍니다.

☑ 환자영성체 신청
 · 일 시 : 2월 15일(금) 오후1시 30분 성당에서 출발
 · 신청 : 2월 13일(수)까지 사무실로 신청서 제출

☑ 지역장 회의
 · 일 시 : 2월 10일(주일) 오전11시 교중미사 후
 · 장소 : 1층 강당, 감호주아네스 교리실

☑ 소공동체 월례회의
 · 일 시 : 2월 12일(화) 저녁미사 후
 · 장소 : 1층 강당

☑ 전 신자 영성교육
 · 일 시 : 2월 19일(화) 저녁미사 후
 · 장소 : 2층 대성당
 · 주제 : 개인 소명에 대하여
 · 강사 : 이수완(로마노) 교수 (하상신학원 영성신학)

☑ 해외성지순례 참가자 모집
 · 순례기간 : 10월 22일~11월 1일 (10박 11일)
 · 순례지 : 이스라엘, 요르단
 · 모집인원 : 30명 선착순
 · 예상경비 : 395만원
 · 접수문의 : 사목회 총무 010-2221-9583, 사무실

☑ 제2대리구 부모 신앙 아카데미 신청
 · 일정 : 1층 계단 옆 '알림판' 참조
 · 대상 : 본당 내 자녀를 둔 부모
 · 장소 : 마리아벨리센터
 · 참가비 : 3만원
 · 신청 : 사무실

☑ 척사대회 후원금 및 물품기증
 2월 24일 본당 척사대회에 사용할 상품 및 기금을 후원받습니다.
 · 후원금 및 후원물품 접수 : 소공동체위원장 및 총무
 · 접수기간 : 2월 11일 ~ 24일 당일까지
 · 후원자 네임카드(성명, 세례명, 구역) 동봉
 ※ 많은 분들의 협조와 후원 바랍니다.

⊕ 2차 봉헌
 · 이번 주일 : 2월 3일(연중 제4주일) - 사제양성후원금
 · 다음 주일 : 2월 10일(연중 제5주일) - 본당 시설현금

☑ 전례 봉사 구역

일 정	전례 봉사 구역	
	09:00	11:00
연중 제4주일 (2/ 3)	호계현대구역	수선화구역
연중 제5주일 (2/10)	진달래구역	무궁화구역

※ 2월 3일부터 09:00, 11:00 미사는 전례 봉사를 담당하는 해당 구역의 구역미사로 봉헌됩니다.

☑ 청소 봉사 구역

담당 날짜	1층 강당 (교리실, 구역함)	지하 교리실 (로비)
2/ 4 (월)	해모로 1구역	해모로 2구역
2/11 (월)	삼천리구역	호계현대구역

☑ 우리들의 정성 (1/24~1/30)
 · 교무금 8,355,000원
 · 주일헌금 (2차 포함) 6,136,500원
 · 감사헌금 2,250,000원

※ 감사헌금, 시설헌금, 후원금 봉헌자 명단은 가족지 4면에 게재합니다.



오포성당

성 정하상 바오로

주임신부 황선기 마티아

12798

광주시 오포읍 양벌로 331-26

T. 767-1820 / F. 767-1821

E-mail. opo@casuwon.or.kr

연령회장 이종임 마리아

010-2538-5921

성사 및 교리		미사 시간		사무실 근무시간	전례안내 · 청소	
고해성사	미사 30분 전	토요일	17:00 (청소년)	09:00 - 20:00	01/26	3구역
성 시 간	첫 (목) 20:00	주 일	08:00 / 11:00	07:00 - 16:00	02/02	4구역
성모신심미사	첫 (토) 10:00	월요일	06:30 (2층교리실)	휴무	02/09	5구역
병자성사	수시로	화, 목	19:30	15:00 - 22:00	02/16	6구역
병자영성체	첫째 주 목요일	수, 금	10:00	09:00 - 16:00	02/23	7구역

연중 제4주일(2/3) : 2차 특별헌금 (시제양성)

병자영성체 변경 안내

변동 전	변동 후
매월 둘째주 금요일	매월 첫째주 목요일

* 2월 7일(목) 병자영성체, 2월 3일(일)까지 사무실 신청

설 연휴 미사 안내

- * 2/5(화) 합동위령미사 11시, 합동 연도 10시 10분부터
- * 설날 귀성, 성묘 등으로 성당에 못 오시는 분들은 합동위령미사 예물을 미리 사무실에 접수하여주시기 바랍니다.
- * 11시 미사 차량운행 합니다.
- * 2/4(월), 2/6(수) 미사 없습니다.

주님 봉헌 축일에 제대초/미사주 봉헌하여 주신 분들께 감사드립니다.

- * 제대초/미사주 봉헌금 1,430,000원
- * 가정초 주문하신 분들은 성물방이나 사무실에서 찾아가시기 바랍니다.



새 가족 입교 안내

- * 입교식 : 2월 17일(일) 11:00 교중미사 중
- * 교리시간: 2월 24일(일)부터 09:30분부터
- * 세례식 : 7월 20일(토) 예정

성가대 단원 모집

- * 주님 안에서 함께 봉사할 성가 단원을 모집합니다. 신자 여러분의 많은 관심과 참여 바랍니다.
- * 문의 : 정은숙(가밀라) 010-2389-9588

초등부 주일학교 교사 모집

- * 하느님의 사랑을 아이들과 함께 나누며 봉사하실 교사를 모집합니다. (학부모 교사 환영)
- * 문의 : 주일학교 교감 010-8317-9877

미사 참여 현황(1/21~1/27) (신자수 1,459명)

주일	토요일	08:00	11:00	합계	참여율
	78	130	280	488	33.44

본당 재정 현황 (1/21 ~ 1/27)

1. 운영비 현황 (금액 : 원)

전주 잔액	수입	지출	현재 잔액
102,101,562	7,514,779	639,500	108,976,841

2. 우리들의 정성 및 수입/지출 내역

연중 제3주일(해외원조주일)			
수입		지출	
주 일 헌 금	2,165,000	행 사 비	217,000
특 별 헌 금 (해외원조주일)	496,000	소 모 품 비	35,100
교 무 금	2,040,000	수수료수선비	359,560
건 축 헌 금	220,000	통 신 비	27,840
미 사 예 물	740,000		
감 사 헌 금	100,000		
기 타 헌 금	5,000		
성 소 후원금	5,000		
교구보조금	1,743,779		
합 계	7,514,779	합 계	639,500

- ▶ 건축헌금: 변상배 5만, 홍소연 3만, 임문순 3만, 차정구 4만, 익명 7만
- ▶ 감사헌금: 이부영 10만

!!! 봉헌해 주신 모든 분들께 감사드립니다 !!!

함께 기도해 주세요.

김진섭(베네딕토), 박금조(데레사), 방종희(아네스), 윤옥준(헬레나), 심혜경(비비안나), 권영순(아가다), 도기욱(바오로), 고일영(라우렌시오), 박순옥(루시아) 전금옥(데레사)

주님의 은총으로 환우들을 위해 기도드립니다.

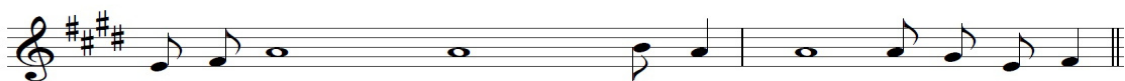

주 님 제 입은 당신 구원의 행 적 을 이야기 하 리 이 다

교무금 이체 계좌: 신한 131-015-530744 (재)천주교수원교구 오포성당

주임신부 : 윤병진(야고보) 본당수녀 : 안 요한 박 엘레나 유치원수녀 : 양 세자요한 사 무 실 : ☎ 482-2981	<h2 style="margin: 0;">와동 (일치의 모후) 성당</h2> <p style="margin: 0;">안산시 단원구 사세충열로 2길 14</p>	<table border="1" style="width: 100%; border-collapse: collapse;"> <tr> <td rowspan="5" style="text-align: center; vertical-align: middle;">미 사 시 간</td><td style="text-align: center;">주일</td><td style="text-align: center;">09:00 (일 반) 11:00 (교 중) 16:00 (청소년)</td></tr> <tr> <td style="text-align: center;">월</td><td style="text-align: center;">06:30</td></tr> <tr> <td style="text-align: center;">화,목</td><td style="text-align: center;">19:30</td></tr> <tr> <td style="text-align: center;">수,금</td><td style="text-align: center;">10:00</td></tr> <tr> <td style="text-align: center;">토</td><td style="text-align: center;">19:30 (청 년)</td></tr> </table>	미 사 시 간	주일	09:00 (일 반) 11:00 (교 중) 16:00 (청소년)	월	06:30	화,목	19:30	수,금	10:00	토	19:30 (청 년)
미 사 시 간	주일	09:00 (일 반) 11:00 (교 중) 16:00 (청소년)											
	월	06:30											
	화,목	19:30											
	수,금	10:00											
	토	19:30 (청 년)											

☑ 이번 주일은 사제양성을 위한 헌금이 있습니다.

☑ 2월 병자영성체 신청

- 일 시 : 2월 7일(목) 오후 1시 30분부터

☑ 설 합동위령미사 안내

- 일 시 : 2월 5일(화) 오전 11시 미사

※ 조상님들을 위한 합동위령미사가 봉헌됩니다.

☑ 설 연휴 미사 없음 안내

- 2/3일(주일) 오후 4시, 4일(월) 오전 6시 30분
2/6일(수) 오전 10시 미사는 없습니다,

☑ 중,고등부 겨울피정 안내

- 일 시 : 2월 9일(토) ~ 10일(주일)
- 장 소 : 어농성지
- 피정비 : 40,000원

☑ 척사대회 안내

- 일 시 : 3월 3일(주일) 교중미사 후
- ※ 척사대회시 사용될 경품 및 후원금을 봉헌 받습니다.

☑ 성당 청소봉사

- 2월 9일(토) - 와동 1, 2구역
- 2월 16일(토) - 와동 3,4,5구역

☑ 미사 안내봉사

- 2월 10일(주일) - 착한 의견의 어머니 Pr.
- 2월 17일(주일) - 인자하신 동정녀 Pr.

☑ 구역별 차량 안내봉사

- 2월 10일(주일) : 와동 10, 화랑 1구역
- 2월 17일(주일) : 화랑 2, 3구역

☑ 이번 주 모임 안내

- 평단협 : 2월 10일(주일) 10:00
- 소공동체 : 2월 10일(주일) 12:00
- 제분과 : 2월 10일(주일) 12:00

☑ 성전재건축을 위한 신립금을 정성껏 준비하셔서 사무실로 봉헌해 주십시오.

(봉헌액, 기간 자유로이 결정)

— 성전 재건축을 위하여 ! —

- ① 함께 기도하고 마음을 모으고
- ② 1구좌(100만원), 2구좌(200만원)
3구좌(300만원)에 참여합니다.

☑ 우리들의 정성 (1월 21일 ~ 1월 27일)

정성에 감사합니다		
교 무 금		2,905,000
주 일 헌 금		2,851,000
특 별 헌 금		365,000
감 사 헌 금		100,000
평생대학 후원		160,000
합 계		6,381,000
건 축 헌 금	김규범(아네스)	20,000
	김주희(세실리아)	20,000
	합 계	831,878,863



주임신부 : 문 상 운 (알베르토) 총 회 장 : 황 우 회 (베 드 로) 연령회장 : 김 종 환 (요 한) ☎ 010 - 7515 - 2055	왕곡성당 성 유대철 베드로 16069 경기도 의왕시 사천2길 9 ☎ : 031) 477-0541 FAX : 031) 477-0544 E-mail : wanggok@casuwon.or.kr	<table border="1"> <tr> <th colspan="3">미사 시간</th></tr> <tr> <td rowspan="3">평일</td><td>월</td><td>오전 6시 30분</td></tr> <tr> <td>화·목</td><td>오후 7시 30분</td></tr> <tr> <td>수·금</td><td>오전 10시</td></tr> <tr> <td rowspan="2">주일</td><td>토</td><td>오후 7시 30분</td></tr> <tr> <td>주일</td><td>오전 10시 30분 (교종) 오후 7시 30분</td></tr> </table>	미사 시간			평일	월	오전 6시 30분	화·목	오후 7시 30분	수·금	오전 10시	주일	토	오후 7시 30분	주일	오전 10시 30분 (교종) 오후 7시 30분
미사 시간																	
평일	월	오전 6시 30분															
	화·목	오후 7시 30분															
	수·금	오전 10시															
주일	토	오후 7시 30분															
	주일	오전 10시 30분 (교종) 오후 7시 30분															



주님 제입은 당신 구원의 행적을 이야기 하리이다

✦ 특별헌금 (2차 헌금) 안내

- 2월 3일 (주일) : 사제 양성, 성전 봉헌
- 2월 10일 (주일) : 성전 봉헌

✦ 미사, 전례, 성사

■ 미사 예물 봉헌 안내

2019년 1월 2일부터 **미사 예물 봉헌금이 연말 정산에 포함**됩니다. 접수 시, **봉헌자 성함을 교무금 명의자로 봉헌해 주시면 교무금 통장에 입력**이 됩니다. 미사 예물 봉헌을 하실 분은 적어도 미사 30분 전까지 미리 접수하여 주시고, **교무금 명의자 성함, 연락처, 봉헌 금액을 정확히 기재**하여 주시기 바랍니다.

- ※ 단체에서 미사 예물을 봉헌하실 경우는 연말 정산에 해당하지 않습니다.
- ※ 미사 예물은 전화 신청을 받지 않사오니, 사무실에 직접 방문하시어 접수하시기 바랍니다.

■ 설날 합동 위령 미사 안내

- 일 시 : 2월 5일 (화) 오전 11시
- ※ 미사 후 위령 기도 및 분향이 있습니다.
- ※ 돌아가신 조상님을 위하여 명절에 위령 미사를 봉헌하는 것은 우리 신자들의 본분입니다. 부득이 합동 위령 미사에 참여하지 못하는 분께서는 사무실에 미리 봉헌하여 주시기 바랍니다.
- ※ 내어주신 합동 미사 예물은 연말 정산에 포함됩니다. 따라서 기부금 영수증을 발급받을 분의 **성함과 세례명, 금액**을 정확하게 적어서 봉헌하시기 바랍니다. **타 본당이실 경우 본당도 함께 기재해 주시기 바랍니다(소득공제 가능).**

■ 미사 시간 변경 및 사무실 휴무 안내

- 설 명절 연휴 관계로 **2월 6일 (수)은 오전 미사가 없습니다.**
- 2월 5일 (화) 오후부터 2월 6일 (수)까지 사무실 업무는 쉽니다.

■ 성체 강복

- 일 시 : 2월 7일 (목) 저녁 미사 후

■ 2월 환자 영성체

- 일 시 : 2월 7일 (목) 오전 10시부터
- 대 상 : 가정과 병원 및 요양원 내 본당 신자
- 신청 및 문의 : 사무실 또는 구역장

■ 계요 병원 및 타 본당 신자 환자 영성체

- 일 시 : 2월 8일 (금) 계요 병원 미사 후
- 대 상 : 계요 병원 및 요양원 내 타 본당 신자
- 신청 및 문의 : 사무실

■ 재의 수요일 미사 안내

- 일 시 : 3월 6일 (수) 오후 7시 30분

✦ 기타 공지

■ 성지 가지 회수 안내

작년 성지주일에 나눠드린 성지 가지를 사무실에 마련된 함에 넣어주시기 바랍니다(3월 3일 (주일)까지).

■ 소득공제용 연말 정산 기부금 영수증 발급 안내

개인정보보호법 개정으로 소득공제용 연말 정산 기부금 신청 시 주민등록번호 수집 동의서(필수)를 작성하여야 합니다. 발급을 원하시는 분은 사무실에서 신청하시기 바랍니다.

- ※ **당일 발급은 되지 않사오니 미리 접수하신 후 일주일 후에 찾아가시기 바랍니다**(전화 신청은 받지 않습니다).

- ※ **교무금 책정자 명의로만 신청** 할 수 있습니다.

■ 단체 회합 안내

요 일	단 체	시 간
2/12 (화)	소공동체 월례회의	저녁 미사 후
	꾸리아	

교무금 납부는 자선 행위가 아니라 '신자들의 의무'이며, '하느님 백성으로서의 본분'입니다.

◆교무금 ◆신협 131-002-039774 왕곡성당 ◆농협 211044-51-039911 (재)천주교수원교구

"갓등이"는 신부님이라는 의미의 "갓을 쓴 등불"이라는 뜻으로 박해시대 때 왕립 교우들이 사용하던 은어

요 일	미 사 시 간		천주교 갓등이 왕립 성당 (원죄없이 양태되신 복되신 동정마리아) 주임신부 : 박 전 동(요 셸) 총 회 장 : 문 성 기(스테파노) 본당수녀 : 송엘리사벳, 이보나 연례회장 : 최중면(요아킴) 010-9048-7782 18332 경기도 화성시 봉담읍 왕림1길 71 사제관: 227-2810 수녀원: 227-2811 사무실: 227-6678 F A X: 227-6679
월	오전 6시 30분		
화, 목	오후 7시 30분		
수, 금	오전 10시		
토요일	오전 10시(첫 토요일) 오후 4시 (어린이) 저녁 7시(학생, 청년)		
주 일	아침 6시 30분 10시 30분(교중미사)		

“예수님께서서는 그들 한가운데를 가로질러 떠나가셨다.” (루카 4, 30)

3일(주일)	4일(월)	5일(화)	6일(수)	7(목)	8일(금)	9일(토)
연중 제 4주일 사제양성특별헌금 연례회 월례회의 성소분과 회비수납	체나콜로모임 성령기도회	설 합동 위령미사 6시30분, 10시30분		첫 목요일 성시간	성모회 소 공동체 봉사자 교육 개강 미사	
10일(주일)	11일(월)	12일(화)	13일(수)	14(목)	15일(금)	16일(토)
연중 제 5주일 소 공동체 위원회 자비의료후Co.2시	체나콜로모임 성령기도회	주임신부 정기휴가 : 월 ~ 금 미사 없음.				구세주의 모친 Cu. 저녁 7시

☑ 이번 주일 특별헌금 : 사제양성 특별헌금

☑ 성서 백주간

“우리 함께 성경으로 숨 쉬어봐요!”

- 대상 : 말씀을 통해 하느님의 사랑을 체험하고 싶은 모든 교우
- 방법 : 신구약 성경 통독(2년간) 매주 1회모임
- 신청 : 2월 24일까지. 사무실
- 시작 : 3월 10일 교중 미사 후 성전
- 인생의 행복한 혁명! 성서 백주간으로 시작합니다.

☑ 2월 5일(화) 설 합동 위령미사 안내

- 미사시간 : 6시30분, 10시30분
- 고향을 방문하시는 분들은 합동 미사 예물을 미리 사무실로 봉헌하여 주시기 바랍니다.

☑ 1년간 제대를 꾸밀 제대 꽃 봉헌을 받습니다.
사무실에 봉헌해 주시기 바랍니다.

- 제대 꽃 : 50,000원

☑ 첫 목요일 성시간 : 2월 7일(목) 저녁7시30분

☑ 주임신부 정기 휴가

- 2월 11일(월) ~ 15일(금)
- 월 ~ 금 미사 없음.

☑ 소 공동체 봉사자 교육 개강미사

- 일시 : 2월 8일(금) 저녁 8시 발안성당
- 장소 : 발안성당(차량 출발 신협 앞 7시20분)

☑ 2019년도 교무금(십일조)을 책정하시고 정성과 마음을 다하여 봉헌하여 주시기 바랍니다.

☑ 설 반찬 나눔에 후원과 봉사를 하여주시는 모든 분들에게 진심으로 감사드립니다.

☑ 모임 및 회합

- 연례회 : 2월 3일(주일) 교중미사 후
- 성모회 : 2월 8일(금) 10시 미사 후
- 소공동체위원회 : 2월 10일(주일) 교중미사 후
- 자비의료후Co. : 2월 10(주일) 오후 2시 후
- 구세주의모친Cu. : 2월 15일(금) 저녁 7시

☑ 본당 시설 후원을 위한 감사 헌금을 봉헌 받습니다.

수녀원공사 금액	전주 누계	금주 누계
48,400,000원	18,817,000	18,817,000

+ 주일미사 전례 · 차량봉사 · 청소 안내 +

구분	2월 3일		2월 10일	
	해설자	독서자	해설자	독서자
시간				
6시 30분	김은영	박광현 김한순	최중면	임종신 김혜숙
10시30분	공병호	기천리	천영미	기 산
예물봉헌 가정	문성기 (스테파노)		박종수 (실베리오)	
차량봉사자	방지춘	임명구	유경호	서동일
성당청소	당하 3		당하 4	
지하청소	당하 4		덕 리	

☆ 우리들의 정성 ☆

십일조(교무금) . . . 1,256,000원
 주일 헌금 1,289,500원
 해외원조특별헌금 827,000원
 대림절모금함 969,680원
 사회복지후원금 192,000원

주일미사 현황	신자 수	참여자 수	참석률
	1,309명	420	32.08%

천주교를 알고자 하시는 분은 본당 신부님, 수녀님 또는 사무실에 문의 하십시오.

<div>미사시간</div> <div>19:00 (토요주일미사) 08:30 (일반 미사) 11:00 (교중) 16:00 (젊은이미사)</div>		<div> 용문성당</div> <div>(묵주기도의 복되신 동정 마리아)</div> <div>사무실 771-8181, FAX 771-8184</div> <div>E-mail : yongmun@casuwon.or.kr</div> <div>(12515) 경기도 양평군 용문면 용문로 421</div>	<div>주임신부 : 한승주 스테 파노</div> <div>☎ 771-8182</div>
<div>주 일</div>	<div>평 일</div> <div>06시 (월) 19시 (화, 목) 10시 (수, 금)</div>		<div>총 회 장 : 이경일 파비아노</div> <div>☎ 010-3668-8674</div>
<div>성모신심 미사</div> <div>매월 첫째 주 토요일 오전 10시</div>			<div>연령회장 : 신영이 소화데레사</div> <div>☎ 010-6331-3894</div>

* 기쁨과 행복 가득한 우리 성당 *

◆ 화답송 (연중 제4주일)

가톨릭 성가 71



주 님, 제 입은 당 신 구원의 행적을 이야기하리 이 — 다.

설 날
 즐거운 설 명절 되세요~!!
 가정에 주님의 은총과 사랑이 가득하시길
 바랍니다

- 일시 및 장소
성남지역: 3/6~5/1. 매주 수요일 2시~4시(성남동성당)
안양지역: 3/9~5/4. 매주 토요일 19시~21시(제2대리구청)
- 교육 참가비: 5만원(교재 및 간식비 포함)
- 신청기간: 2/27(수)까지 선착순 120명
- 게시판 포스터 참조 하세요.

◆ 오늘의 특별헌금

- 사제양성 2차 헌금

◆ 설날 합동위령미사

날짜	시간	비고
2월05일(화)	합동 위령미사 오전 10시30분	미사 전에 짧은 연도
2월06일(수)	오전 10시	사무실 휴무

※ 합동미사에물은 미사전에 봉헌해 주시기 바랍니다.

◆ 성시간

- 일 시: 2월7일(목) 저녁 미사 후

◆ 제2대리구 부모 신앙 아카데미 신청 안내

- 일시: 2/22(금)~6/8(토) 상세일정 포스터 참조.
- 장소: 마리아벨리센터(의왕시 원곡로 64)
- 대상: 제2대리구 내 본당 자녀를 둔 부모
- 참가비: 30,000원
- 마 감: 2월9일까지 사무실로 신청 바랍니다.

◆ 가톨릭 인문학 강좌 안내

- 제2대리구 복음화2국에서 가톨릭 인문학 강좌를 실시합니다.

◆ 2월 환자영성체

2월12일(화요일)	광탄, 단월2, 중원, 마룡, 요곡
2월14일(목요일)	다문2, 4, 5리, 상진, 어수물, 화전 그르고개, 절운, 무왕

◆ 전입을 환영합니다.

- 김경원 로가시아노 (청운2구역, 비룡가현)

◆ 단체 모임

- 성 모 회 : 02월 03일 (주일) 교중 미사 후
- 성인복사단 : 02월 03일 (주일) 교중 미사 후
- 요 셉 회 : 02월 09일 (토) 오전 9시
- 연 령 회 : 02월 10일 (주일) 교중 미사 후

◆ 청소구역 및 성작봉헌 봉사

청소	일자	02/09(토)	02/16(토)
	담당구역	요셉회	사랑의모후
성작 봉헌	일자	02/10(주일)	02/17(주일)
	담당구역	하진	화전
전주 주일미사 참례		총신자 1,723명 대비 866명 50.26(%)	

* 우리들의 정성 *			
▶ 환자영성체: 매월 둘째 주 (화, 목요일) ▶ 성시간: 매월 첫 주 목요일 저녁 7시 미사 후 ▶ 유아세례: 홀수 달 첫 주일 4시 미사 후	▶ 예비신자 교리: 주일 오전 9시 ▶ 차 축 복: 토요일 저녁미사 후 ▶ 집/가게 축복: 수, 금 10시 미사 후 ▶ 혼배: 1달 전 신청	교 무 금 : 4,105,000원 주 일 헌 금 : 3,659,500원 해외원조2차 : 620,000원 건 축 헌 금: 741,000원	* 건축헌금 - 이 즈가리야 10만원 - 연수구역 연수1.2반 641,000원

천주교를 알고자 하시는 분은 본당 신부님, 수녀님 또는 사무실에 문의하십시오.

주임신부 : 최범근 요한사도 총 회 장 : 신성수 사무엘 연령회장 : 정남식 요셉 ☎ 010-3790-9787 사 무 실 : 031) 647 - 3444 F A X : 031) 692 -2782	웅 이 동 성 당 (성 루카)	미 사 안 내		
		주 일	토요일	오후 7:30
			교 중	오전 10:30
			젊은이	오후 3:00
	평 일	월	오전 6:00	
		화·목	오후 7:30	
		수·금	오전 10:00	
주 소 : 평택시 죽백3로 163 E-mail: yongi@casuwon.or.kr				

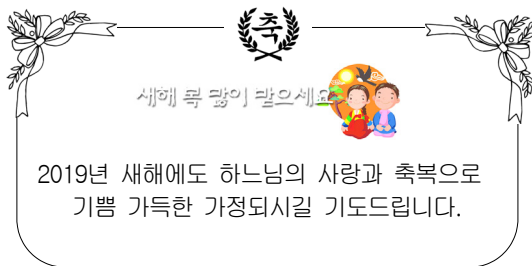

+ 특별헌금 안내

2월 3일(주일) 사제양성 후원 특별헌금

+ 미사 안내

설날 합동 위령미사 안내입니다.
 2월 5일(화) 오전 11시 (미사 후 짧은 연도)
 합동위령미사 예물 봉헌 있습니다.
 -2월4일(월), 2월 6일(수) 미사는 없습니다.

+ 본당 총회 안내

일시: 2월 10일(주일) 교종미사 중
 내용: 2018년 결산 및 2019년 예산 편성 안내
 주관: 재정관리위원회

+ 울드레야 안내

본당 울드레야 안내입니다.
 전입 오신 분이나 본당 교우 중 꾸리실리스따분을 찾습니다.
 문의: 이동근 미카엘(간사) 010-9213-4770

+ 회합 안내

일시: 2월 3일(주일) 복음화위원회 (교종미사 후)
 문의: 서애정 안나 010-7220-5819

+ 감사드립니다

제대 초 봉헌해주신 모든 분들과 희망 나눔 대림 저금 통을 모아 사회복음화국에 봉헌해주신 모든 분들께 감사드립니다.

+ 전입을 환영합니다

김영배 이사벨라 10구역(푸르지오 3차)
 임유진 세실리아 5구역1반(월곡동)

+ 성당 청소 안내

2월	시간	구역	비고
9(토)	오전 10시30분	6	푸르지오1차
16(토)	오전 10시30분	7	신흥e편한세상

+ 우리들의 정성

연중 제3주일	
주일헌금	1,379,000
교우금	3,480,000
건축헌금	50,000
과년도 교우금	50,000

제대초 봉헌 1/21~27 총 840,000원
 윤창석 30,000 헌화회 50,000
 정찬영 20,000 2구역 50,000
 신성수 50,000

집, 가게, 자동차 축복은 사무실에 신청하십시오.

교우금: 신협 131 - 017 - 799663

교우금 납부는 자선행위가 아니라 '신자들의 의무'이며, '하느님 백성으로서의 본분'입니다.

“너희는 내 사랑 안에 머물러라.” (요한 15, 9)

미 사 시 간		 용인성당 사도 성 베드로 용인시 처인구 중부대로 1408번길 15 (17062)	주임신부 : 윤재익 바르톨로메오 보좌신부 : 안병갑 베네딕토 총 회 장 : 방정환 토마스 010-8261-0272 연령회장 : 이영숙 체칠리아 017-212-1732 사무실 332-0001, 팩 스 336-2793
주 일	토요일 저녁 7시, 06:30, 10:00, 17:00(청소년미사)		
월	06:30 수,금 10:00		
화,목	19:00 (첫목 : 성시간 및 성체강복 - 미사 후)		
첫 토	10:00(성모신심미사)		

- 매월 구역모임, 반모임에 참여합시다!! -



전례 안내

- 이번 주일은 연중 제4주일이며, 사제 양성 후원을 위한 특별헌금이 있습니다.



설날 합동위령미사 및 설연휴 휴무안내

일 자	미 사	비 고
2월 4일(월)	새벽 6시 30분	
2월 5일(화)	합동위령미사, 11시	10시 연도
2월 6일(수)	미사 없음	사무실 휴무

- ※ 합동미사에물은 미사 전에 봉헌해 주시기 바랍니다.
- ※ 2월 5일 설날 11시 미사 전·후에는 차량운행이 없습니다. 착오 없으시기 바랍니다.



2019년 첫영성체 교리 신청 안내

- 대 상 : 초등학교 3학년~6학년 (2019학년 기준)
- 신 청 : 2월 10일(주일)까지, 사무실
- 첫모임 : 2월 17일(주일) 오후 3시 (부모님, 어린이 필히 참석)
- 문 의 : 김 가타리나 010-6255-3087



중고등부 주일학교 개학피정 안내

- 일 시 : 3월 첫째 주
- 장 소 : 추후 공지 예정
- 참가비 : 1인당 2만원
- 접 수 : 2월 17일(주일)까지, 사무실
- 문 의 : 정 아네스 010-2792-5739



본당 총회

- 2월 17일(주일) 교중미사 중



전입을 환영합니다.

성 명	구 역	전 본당
이민선 펠리치타스 자매	김량 4	광주
강보화 안토니오 가정	마평 3	서울 행당동

- 환영식 : 2월 24일(주일) 교중미사 후, 복음화실



모임안내

소공동체봉사자	2월 09일 저녁미사 후, 성당지하강당
고림 2구역 1반	2월 10일 교중미사 후, 은총관 202호
안 나 회	2월 10일 교중미사 후, 성당지하강당
연 령 회	2월 17일 오전 9시, 성당지하강당
고림 2구역	2월 17일 교중미사 후, 사제관동 7회합실



성찬예물 봉헌

2월 03일	신우구역
2월 10일	주공삼환구역



주일미사 참례 현황(1월 27일)

총신자수	토요일 저녁	주일 새벽	교중	청소년	합계	참례율
4,392	185	87	542	353	1,167	26.5%



우리들의 정성(2019. 01. 21. ~ 01. 27.)

교 무 금	6,175,000	주 일 헌 금	3,313,010
특 별 헌 금 (해외원조주일)	1,707,000		
감 사 헌 금	허순구 5만원, 이재관 10만원, 김정희 5만원		



(후렴) 주 님, 제 입 은

당신 구원의 행적을 이야기하 리 이 다.

조 리 고 코다리조림 전문점 · 해신탕 이마트 건너편 153링크 205호 ☎ 321-3378 / 010-2407-5961 쟁쟁일(이나시오) · 김영예(엘리사벳)	백옥 요양보호사 교육생 모집 백옥 요양 복지센터 방문 요양 백옥대로 1134번길 301호 ☎ 322-9100 / 010-3373-4032 이인예(실비아) · 박영숙(클라라)	신승무 정명외과 “하느님께서 보시니 참 좋았다.” 금령로 30(김량장동 333-11) ☎ 336-2266~7 신승무(요셉) · 박 연(렘마)
자연면역건강상담 비만 · 자연주기법 · 난임 처인구 김량장동 377-6 ☎ 010-9916-0153 약사 조 정 란(안젤리카)	두 리 이 비 인 후 과 <좋은 이비인후과 찾는 방법> 명지대입구 이마트 맞은편 광장프라자 3층 ☎ 334-2004 김 영 주(안토니오)	바다 양푼이 동태탕 · 찜 코 다리 찜 백옥대로 1191번길 1호(김량장동 472-2) ☎ 335-4448 / 010-6266-3316 신영석(레오나르도)

♥ 교무금 납부 ☎ 1. 자동이체 : 신협 131-018-457995 용인성당 2. 사무실 직접 납부

“새로 이사오신 분들 반갑습니다. 환영합니다.”

미사시간 안내		 용호성당 (성 미 카 엘) 군포시 용호1로 2번길 47-20 (15871) http://cafe.daum.net/yongho4	주임신부 : 이용상(요 섹) 보좌신부 : 박승훈(마르코) 총 회 장 : 정명렬(스텔라) 사 제 관 : 395-3934 사 무 실 : 395-3900 F A X : 395-3913 연령회장 : 010-6244-1837
토	19:30 (중고등부)		
주일	06:00, 09:00, 11:00 (교중)		
	19:30 (청년)		
월	06:00 화 19:30		
평일	수 10:00 목 10:00, 19:30		
금	10:00 토 10:00		
고 해 성 사	미사 30분전		
예비자교리	주일 10:00		



◆ 설 미사 안내 ◆

▶ 일 시 : 2/5(화) 10:30

설날은 우리교회의 명절입니다. 온 가족이 함께 미사에 참여하시어 먼저 가신 조상님들의 영혼을 위해 기도하시기 바랍니다.

- 분향은 미사 30분전 오전10시부터 있으니 늦지 않게 오셔서 하시기 바랍니다.
- 고향가시는 분들은 합동미사에물을 미리 사무실에 봉헌 하시기 바랍니다.

■ 한마음 옷놀이 잔치 경품 기증 받습니다.

2월17일(주일)에 열릴 한마음 옷놀이잔치에 경품을 기증을 하실 분들은 개인적으로 또는 구역별로 기증해 주시기 바랍니다. (선물 받았는데 사용하지 않는 물건, 개인이 아끼던 소장품 등등)

■ 연령회 월례회의 : 2월3일(주일) 교중미사 후

■ 성체 강복 : 2월7일(목) 19:30 미사 후

■ 예수 성심 신심 미사 : 2월8(금) 10:00

■ 성모 신심 미사 : 2월9일(토) 10:00

■ 여정 성경 공부 개강

· 일반여정 : 3/4(월) 20:00~22:00

(가톨릭서간과 요한묵시록)

3/7(목) 11:00~13:00 (루카복음, 사도행전)

· 은빛여정 : 3/8(금) 10:50~12:00 (역사서1)

■ 성경 통독반 개설

· 개 강 : 3/7(목) 10:50~12:50

이번주(2월3일) : 사제 양성 2차 헌금

■ 전례 담당 구역

이번주	시 간	구 역	다음주	시 간	구 역
2월3일	09:00	전례부	2월10일	09:00	전례부
	11:00	당동5		11:00	용호1
	19:30	청년회		19:30	청년회

■ 청소 담당 구역

구역	일 시	장 소	구역	일 시	장 소
당동5	2월2일(토)	2층, 3층	용호1	2월9일(토)	2층, 3층

■ 우리들의 정성 (1. 24 ~ 1. 30)

계 정	봉헌금액
교 무 금	7,592,000
과년도교무금	930,000
주 일 헌 금	3,812,000
감 사 헌 금	800,000
성 소 후 원 금	20,000
기타헌금(초봉헌금, 꽃봉헌금)	800,000
기 타 수 입	75,400

■ 감사헌금

2만(이일주) 3만(윤현주) 5만(채의병) 10만(이윤영, 손병기·한로사) 20만(용호지역) 30만(김민석)

계 : 800,000

■ 초봉헌금

1만(김채금, 박정주, 유중환) 2만(익명, 김금자, 이기남, 양홍, 정순희, 장지환, 정관진, 김풍곤, 김영기, 설증향, 전계월) 3만(정명렬, 김현숙, 박선희, 김영순, 이충호, 김요한) 5만(김근배, 김성진, 오세정, 홍봉수, 채의병, 이주환) 6만(황중순)

계 : 790,000

■ 꽃봉헌금 : 1만(장지환)

화답송	
연중 제4주일	

“오늘 성당에 처음 나오신 분들을 진심으로 환영합니다.”

2019. 02. 03.

<p>미 사 시 간</p> <p>평 일 월 오 전 6:30 화·목 오 후 7:30 수·금 오 전 10:00</p> <p>토요일 10:00(평일) 오 후 7:30(주일)</p> <p>주 일 오 전 6:30(새벽) 오 전 9:00(학) 오 전 11:00(교) 오 후 3:00(외국인) 오 후 7:00(청년)</p>	 <p>원곡성당 (노동자 성 요셉) 안산시 단원구 화랑로 107 3층</p> <p>본 당: wongok@casuwon.or.kr 카 페: cafe.daum.net/wongok844</p>	<p>본당신부 : 김종훈(이우구스티노) 사목회장 : 임동수(요 셉) 연령회장 : 강길연(루치아)</p> <p>사 제 관 : 491-2065 사 무 실 : 491-2064 F495-2986 사목회장 : 010-6241-4328 연령회장 : 010-2282-0893</p>
------------------------------------------------------------------------------------------------------------------------------------------------------------------------------------------------------------------	-----------------------------------------------------------------------------------------------------------------------------------------------------------------------------------------------------------------------------------------------------------------------------------------------------	----------------------------------------------------------------------------------------------------------------------------------------------------------------------------

화답송 (후렴) 주 님, 제 입 은 당신 구원의 행적을 이야기하 리 이 다.



“ 감사와 기쁨을 두배로 하느님께! ”

- 사제양성 2차 특별헌금
- 2019년 본당 예산수립을 위해 교무금 책정바랍니다. (교무금 납부는 신자의 의무입니다.)
- 설(2/5) 미사 안내
 - * 미 사: 06:30, 11:00
 - ♥ 설 합동미사에물은 미리 받고 있습니다.
 - ☞ 2/6(수) 본당 미사가 없습니다.
 - ♥ 가족과 함께 주님 은총 가득한 설 명절 되시길 기도드립니다.
- 2월 병자 영성체
 - * 일 시: 2월 8일(금) 09:30 ~
- 본당 총회
 - * 일 시: 2월 10일(주일) 교중미사 후
 - ☞ 총회 후 6층 식당에서 식사 나눔 있습니다.
- 울뜨레야 주최 본당 책사대회
 - * 일 시: 2월 17일(주일) 교중미사 후
 - * 장 소: 6층
- 고3 졸업 여행
 - * 일 시: 2월 23일(토) ~25일(월)
 - * 장 소: 강원도 일원(강릉, 속초, 대관령 외)
 - * 참가비: 1인 2만원
- 본당 주간 행사
 - * 성 가 대 월 레 회: 2/3일(일) 교중미사 후
 - * 성 시 간: 2/7일(목) 저녁미사
 - * 골롬반 후원미사: 2/8일(금) 오전 10시
 - * 성 모 신 심 미 사: 2/9일(토) 오전 10시
 - * 성 모 회 월 레 회: 2/9일(토) 오전 10시 후
 - * 자 모 회 월 레 회: 2/9일(토) 오전 10시 후

■ 첫 미사

- * 일 시: 2월 19일(화) 저녁 7시 30분
- * 집 전: 양기승 요한 신부(예수마음선교회)
- * 서품일: 2019년 1월 30일
- ♥ 신부님의 영육간의 건강을 위해 많은 기도와 미사에 오셔서 축하해 주시기 바랍니다.

■ 교중미사 후 커피봉사(구역 형제회)

- * 금 주(2/3): 1구역 * 차 주(2/10): 2구역

■ 성당 청소는 매주 토요일 10시 미사 후

- * 금 주(2/9): 9구역 * 차 주(2/16): 10구역

■ 주보 봉사자

- * 금 주: 사랑하울 어머니Pr. / 신비로운 그릇Pr.
- * 차 주: 황금 궁전Pr. / 구세주의 모후Pr.

■ 봉헌구역

- * 금 주(2/3): 4구역 * 차 주(2/ 10): 5구역

■ 우리들의 정성(1월 24일 ~ 1월 30일)

수 입		지 출	
미 사 예 물	480,000	보 통 예 금	7,560,000
교 무 금	4,655,000	제 전 비	27,000
주 일 헌 금	2,279,000	청 소 년 교 육 비	90,000
특 별 헌 금	579,000	자 선 활 동 비	1,600,000
감 사 헌 금	300,000	복지시설운영비	100,000
과년도교무금	110,000	후 원 금	380,000
건 축 헌 금	6,350,000	수 도 광 열 비	278,660
기 타 헌 금	40,000	임 차 료	2,970,000
후 원 금	530,000	특 별 헌 금	579,000
성 소 후 원 금	15,000		
사회복지후원금	246,000		
합 계	15,584,000	합 계	13,584,660

■ 주일미사 참례 인원

신자수: 1,964 참례율: 30.34%

토 요	새 벽	학 생	교 중	청 년	계
78	89	147	210	72	596

천주교를 알고자 하시는 분은 본당신부 또는 사무실로 연락 바랍니다.



천주교원삼성당
Wonsam Catholic Church

성 정하상 바오로 원 삼 성 당

용인시 처인구 원삼면 고당로 16번길 13
<http://cafe.daum.net/ws1313>

주임신부 : 이 철 민 (안토니오)
총 회 장 : 김 동 성 (베 드 로)
연령회장 : 송 주 훈 (엘레지오)
010-8842-8563
사 무 실 : 031-332-3457
팩 스 : 031-332-1531
<고초골 피정의 집 예약>
피정의 집 : 031-337-0470

† 미사시간 안내 †

월요일	06:30	토요일	15:00학생, 19:30
화 · 목	19:30	매월첫주(토)	10:00성모신심
수 · 금	10:00	주일	08:00, 10:30교중

본당 청소 · 전례 담당구역

청 소	전 례	청 소	전 례
2/2 10:00	2/3 10:30	2/9 10:00	2/10 10:30
고 당 구 역		고 초 구 역	

새해 복 많이 받으세요



주님의 축복속에서
온 가족과 함께 행복한 명절 보내세요.

특별헌금

- 2월 3일 사제양성후원금

설 연휴 미사 안내

- 설날 2월 5일(화) 오전 10:30미사는 설날미사로 봉헌되며 미사 중 분향예절이 있습니다.
(2/5(화) 19:30 미사는 없습니다.)
- 2/4(월), 2/6(수) 미사없음.(사무실 업무없음.)
- 합동미사에물을 정성껏 준비하여 주시기 바랍니다.

세례자 첫 고해

- 일 시 : 2월 16일(토) 18:00 성전고해실
- 대 상 : 12월 23일(주일) 세례자 전원

예비신자 모집

- 예비신자를 모집하니 많은 분들이 입교하실 수 있도록 권면해 주시고 신청하여 주시기 바랍니다.
- 입교식 : 2월 24일(주일) 교중미사
- 문의 : 선교사 (한 베르나르도 010-7208-2234)

단체별 소식 및 모임

- 연령회 : 2월 4일(월) 19:00
- 고초골발전위원회 : 2월 7일(목) 저녁미사 후
- 자모회 : 2월 9일(토) 14:30

- 성모회 : 2월 10일(주일) 09:00
- 요아킴회 : 2월 10일(주일) 교중미사 후

사무실 소식

- 전입하신 가정은 교패를 사무실에서 수령 하시기 바랍니다.
- 집축복, 차량축복 신청 바랍니다.

지난주 재정 현황 1/21(월)~1/27(주일)

주일헌금	1,684,000
교 무 금	2,180,000
해외원조주일특별헌금	300,000
성소후원금	165,000
사회복지후원금	15,000
연령회비	48,000

지난주 미사참례 현황 1/21(월)~1/27(주일)

평일	월	화	수	목	금
		25	25	25	25
주일미사 참례자 : 371명 / 총 895명 (41%)					

고초골 피정의 집 소식

- 최주교님과 함께하는 월례피정(일일피정)
 - 일 시 : 2월 12일(화) 09:30 ~ 14:30
 - 장 소 : 고초골 피정의 집
 - 주 제 : 가정-나에게 무엇인가?
- ※ 많은 관심과 신청 바랍니다
- 고초골 피정의 집 다녀가신분
 - 상현동성당 중고등부
- 고초골발전위원회 회의 : 2월 7일(목) 저녁미사 후



주님, 제입은 당신 구원의 행 - 적 을, 이야기 하 리 - 이 다.



본당 교무금 및 발전후원 계좌
(예금주 : 원삼성당)
신협 131-018-695822

사회복지후원 계좌
(예금주 : 원삼성당 사회복지)
신협 131-018-695904

성소후원회 계좌
(예금주 : 원삼성당 성소후원)
신협 131-018-695884

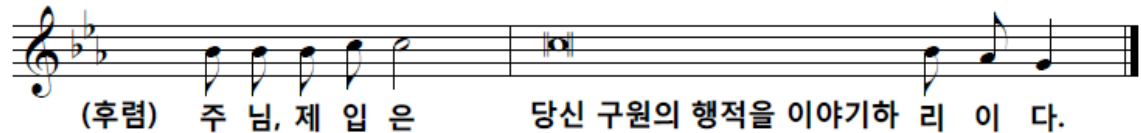
<div>사 무 실: ☎216-4766</div> <div>주임신부: 이승남(세바스티아노)</div> <div>본당수녀: 함마리스텔라</div> <div>☎216-4767</div> <div>총 회 장: 김진대(클레멘스)</div> <div>연령회장: ☎010-8746-8827</div>	<div></div> <div><div>원천동 성당</div><div>(성 가브리엘 대천사)</div></div> <div><div>수원시 영통구 월드컵로 95 (원천동)</div><div>woncheon@casuwon.or.kr</div></div>	주일 미사		평일 미사		
		토	19:00 중고생 (토요일 저녁 주일미사)	월	06:30	
				화	19:00	
			주 일	06:30 성인	수	10:00
				10:30 교중	목	19:00
16:00 어린이	금	10:00				
	19:00 청년					



함 마리스텔라 수녀님께서
 1/30(수)부로 우리 본당에 부임해 오셨습니다.
 수녀님 영육간의 건강을 위하여 많은 기도 바랍니다.

● 본당 특별 미사 및 행사 일정

내 용	일 시
설날 합동위령미사	2. 5(화) 07:00, 10:30 - 09:30부터 연도
성시간 (매월 첫 목요일)	2. 7(목) 19:00 미사 후
54차반 예비신자 환영식	2. 10(주일) 10:30 미사 중
오블라띠 선교수도회 후원미사	2. 16(토) 10:00 (매월 셋째 토요일) - 후원을 위한 봉헌 있습니다.
남수단 선교 후원미사	2. 20(수) 10:00 (매월 셋째 수요일) - 후원을 위한 봉헌 있습니다.
자 축복	2. 21(목) 19:00 미사 후 - 2. 19(화)까지 사무실에 신청

● 설날 합동미사에올 봉헌

- 합동미사에올 봉투는 미사 전에 성당 입구의 예물함에 넣어주시고, 고향에 가시는 분들은 사무실에 미리 봉헌해 주시기 바랍니다.
- 봉투에 교무금 납입자의 성명과 세례명을 정확히 기록하셔야 교무금 통장에 출력됩니다.

● 첫 영성체 신청 부모 첫 모임

- 일시 : 2. 10(주일) 16:00 미사 후 (자하강당)

● 초/중/고 주일학교 등록 접수 : 1년 4만원

● 2019년(제13기) 가브리엘 원천대학 접수

- 대상 : 65세 이상 어르신
- 접수기간 : 2. 8(금)~24(주일)
- 개강미사 : 3. 1(금) 10:00
- 수업내용 : 은빛성서 후 취미반
- 재능봉사 하실 분 010-3215-9958로 연락바랍니다.

2차 헌금에 정성된 봉헌 바랍니다!

- ⊕ 이번주일 <사제양상후원>
- ⊕ 다음주일 <본당 보수공사기금 마련>

● 그룹 성경공부 접수 : 2/10(주일) 까지

- 개강 : 3월 초 (문의 : ☎ 010-2434-8482)

과목	대상	일시 (매주)
창세기	처음 하시는 분	목 10:00 / 화 저녁 미사후
탈출기	창세기 수료자	목 10:00 / 화 저녁 미사후
마르코	탈출기 수료자	화 저녁 미사후
요한	마르코 수료자	금 저녁 7:30
이사야	사도행전 수료자	목 저녁 미사후

● 단체 모임 및 봉사 일정

단체명	일 시	장 소
요셉회	2. 14(목) 11:00	지하 8호
매탄주책1 구역	2. 9(토)~10(주일)	청소/전례

● 우리들의 정성 (2019. 1. 21.~1. 27)

수입 내역		금 액
교 무	금	6,292,000
주 일 헌	금	3,400,600
특별헌금 (해 외 원 조 주 일)		614,000
감 사 헌	금	150,000
과 년 도 교 무 금 (2 0 1 8 년)		300,000
건 축 헌	금	600,000
후 원 금	제 대 초 봉헌	1,130,000
	주일점심나눔	400,000
성 소 후 원	금	63,000
감사헌금	김윤건(라파엘) 10만원 추연수(에스테반) 5만원	
주일점심나눔	이카르멘 수녀님 30만원 송현섭(위비나) 10만원	

● 교무금 및 주일미사 참여 현황 [2019. 1. 27. 현재]

교무금 책정 현황		주일미사 참여 현황	
총 세대	1,533세대	총 신자	3,697명
책정 세대	347세대	미사 인원	1,006명
책정률	22.64%	참례율	27.21%

좋은사람들	디딤돌 공인중개사	피개지존 아주대점	★중고차 상담★
방문요양♥방문목욕 가족이 되어 드립니다! ☎010-6344-5676 대표 양광석 도미니코	원릉, APT, 상가, 토지, 주택 아주대삼거리 에스프라자 뒤편 ☎ 212-7711 010-2382-9407 윤재준(루시아) / 남태현(베드로)	김치찌개, 동태찌개, 닭 김치 볶음탕 < 포장 가능 > ☎ 216-1046 010-9515-9407 대표: 남성현(마르꼬) 영통구 월드컵로193번길 81-8	●가톨릭 대표중고차, 가톨릭카 ●전차중 좋은가격 매입●판매 대표 이균상 알렉시오(아주대87) 상담 010-6329-9282 www.CATHOLICA.co.kr
요양보호사 상시모집			

미 사 시 간 안 내		 <div>월피동성당</div> <div>(한 국 순 교 성 인)</div> <div>안산시 상록구 부루지성모길 6</div> <div>사제관 483-5406 수녀원 411-0631</div> <div>사무실 482-7075 팩 스 402-2106</div> <div>연령회장 : 010-4529-0132</div>	예비신자 교리시간	
토요일	18:30		주일	09:00(성인/군인)
주일미사	07:00 10:30 19:30		금	11:00(성인)
평일미사	06:30 월		토	16:30(학생) 19:30(성인)
	10:00 수.금.토(첫토)		유아세례	짹수달 둘째 (토) 17:00
	19:30 화.목	병자영성체	첫째 (목) 09:30	



(후렴) 주 님 제 입 은 당 신 의 도 우 심 을 이 야 기 하 리 이 다

☑ 설 합동 위령미사 안내

2월 5일(화)은 민족의 대명절인 설입니다. 세상을 떠난 부모님과 조상님, 친척, 친지들을 기억하며 합동위령미사를 봉헌합니다. 교향에 가지거나 미사에 못 오시는 분들은 미리 미사 예물을 정성껏 봉헌해주시기 바랍니다.

- 연 도 : 오전 10시
- 미 사 : 오전 10시 30분

☑ 설명절 연휴기간 중 사무실 안내

2월 3(주일)	정상근무
2월 4(월)	새벽미사 후 휴무
2월 5(화)	교중미사 후 휴무
2월 6(수)	사무실 휴무(미사 없음)

☑ 2019년도 주일학교 등록

- 등록기간 : 2월 9일(토) ~ 3월 2일(토)
- 대 상 : 6세 ~ 고3
- 등 록 비 : 1만원

☑ 가톨릭 그룹성서 모집 안내

새벽부터 일어나 도움을 청하며 당신 말씀에 희망을 둡니다(시편 119,147)

- 접수기간 : 2월 1일(금) ~ 2. 28(목)
- 개강미사 : 3월 10일(주일) 교중미사
- 과 목 : 창세기/탈출기/마르코/요한/사도행전
- 공부기간 : 6 ~ 7개월
- 공부시간 : 월요일 오전 10시 ~ 12시
오후 8시 ~ 10시
- 문 의 : 010-8907-1906

☑ 성지가지 수거

작년 주님수난성지주일에 축복한 성지가지를 2월 14일(주일)까지 가져오세요.
• 수거함 : 성전입구, 사무실

☑ 한국순교성인대학 학생모집

- 대 상 : 만 65세 이상
- 기 간 : 2월 3일(주일) ~ 24일(주일)
교중미사 전·후
- 회 비 : 여정교육비 1만원
입학금 1만원
월회비 5천원
- 취 미 반 : 노래/서예/윷놀이/탁구/문예
- 개강미사 : 2월 28일(목) 오전 10시

☑ 2월 병자영성체

- 일 시 : 2월 7일(목) 오전 9시 30분

☑ 2월 성체강복

- 일 시 : 2월 7일(목) 저녁미사 후

☑ 2월 유아세례

- 일 시 : 2월 9일(토) 17:00
 - 준 비 물 : 가족관계증명서 1통
세례신청서 1부(사무실 비치)
- ※ 2월 3일(주일)까지 신청해주세요.

☑ 위원회 및 단체 월례모임

단 체 명	일 시
연령회 월례회의	2/ 2(토) 10시 미사 후
평단협 월례회의	2/12(화) 저녁미사 후
말씀봉사자 모임	2/14(목) 저녁미사 후
* 위원회 및 단체 월례 모임 날짜를 매월 마지막 주일까지 사무실로 알려 주세요.	

☑ 봉헌금 내역(1/24 ~ 1/30)

- 주일헌금(1차) 2,642,350원
- 주일헌금(2차) 1,068,000원
- 교 무 금(49명) 1,660,000원
- 건축헌금(20명) 310,000원

• 오 늘 2차헌금 : 사제양성후원
• 다음주일 2차헌금 : 건축헌금(리모델링)

천주교 수원교구 위례성데레사성당

우)13646 성남시 수정구 위례광장로 19, 아이페리온 12층
사무실 031) 698-4140. FAX) 698-4180 밴드: 위례성데레사성당

주임신부 : 박필범(야고보)
총 회 장 : 방성호(스테파노)
연령회장 : 박원봉(스테파노)
010-4739-6233
성당E-mail :
changggok@casuwon.or.kr



† 2월3일 연중 제4주일

■ 금주 2차 헌금 : 사제양성 헌금

■ 차주 2차 헌금 : 성당건축 헌금

■ 성가번호

입당	45	봉헌	510 /71(교중),511
성체	176,168,171	파견	46

■ 새 성전 봉헌을 위한 성경필사

설	2/11 탈출기 9장1절-10장6절
명	2/12 10장7절-11장10절
절	2/13 12장1절-12장42절
2/7 탈출기 6장1절-7장13절	2/14 12장43절-14장14절
2/8 7장14절-8장28절	2/15 14장15절-15장21절

■ 지역성가 일정 안내

순번	일정(매월 말일)	지역
1	19년 2월 24일	57지역 힐스테이트
2	19년 3월 31일	35지역 LH주공(고운마을)
3	19년 4월 28일	63지역 플로리체

■ 태중의 아기 축복예식 안내

- 일시: 2월3일(일) 11시 교중미사 중

■ 연령회 월례회의 안내

- 일시: 매월 첫째주 일요일 11시미사 후

■ 설날 미사시간 안내

날짜	미사시간
2/5(화) 설날	11시 명절미사 ※설합동미사예를 있습니다. 저녁7시30분미사 없습니다.

■ 설날 조상님들을 위한 연도 안내

- 일시: 2월5일(화)

- 10시20분경부터 시작합니다.

■ 성시간 안내

- 일정: 2월 7일(목) 저녁7시30분미사 후

■ 오블라띠 후원미사 안내

- 일시: 2월8일(금) 오전10시

■ 교무금 입금 계좌 안내

신협 : 131-018-510682

(예금주: 위례성데레사성당)

[입금시 꼭 납부자의 성명과 세례명을 기재바랍니다]

예) 교무/홍길동박으로, 건축/홍길동박으로, 감사/홍길동박으로

■ 교무금.건축헌금 납부 및 책정 안내

(방문 또는 전화)

(1월27일 현재)

	책정율	납부율	미책정 세대
교무금	28.9% 389세대	24.5% 329세대	956세대
건축헌금	43.4% 584세대	19.2% 258세대	716세대

2019년도 교무금 및 건축헌금 책정바랍니다.

■ 첫영성체 접수 안내

- 접수기간: 2월1일(금)~3월3일(일)

- 대상: 초3~초6

- 접수방법: ① 사무실 접수

② 이메일 접수 wrst1hc@daum.net

■ 성인복사단 모집

- 성인복사단 단원을 모집합니다.

- 일시: 일요일 9시, 11시미사

- 문의: 성인복사단 010-8237-6263

■ 레지오단원 모집 안내

- 성모님과 함께 기도하고 봉사하는 레지오 단원을 모집합니다.

- 회합 일시: 매주 화요일 저녁 미사 후

(남성Pr. 2개, 남성+직장여성Pr. 1개)

매주 수요일 오전 미사 후 (여성Pr. 5개)

매주 금요일 오전 미사 후 (여성Pr. 1개) *신설

- 문의: 꾸리아 단장 010-3307-5652

■ 성지가지 회수 안내

- 2월24일(일)까지 회수함에 넣어주시기 바랍니다.

† 미 사 시 간 및 예 절 시 간

주 일 미 사		평 일 미 사		고해 성사: 매 미사 30분 전 유아 세례: 매월 첫째 토요일 16시 (일주일 전 신청) 환자영성체: 매월 셋째 금요일 14시 (일주일 전 신청) 성 시 간: 매월 첫째 목요일 19:30 미사 후 혼 인: 1개월 전 서류 접수 후 면담 집. 상가. 자동차 축복: 사무실 신청 (일주일 전 신청) 병자 성사. 장례 발생시: 사무실 연락
중.고등부(토)	저녁 7시 30분	월	오전 9시	
오 전	9시	화	저녁 7시 30분	
교 중	11시	수	오전 10시	
어린이	오후 4시	목	저녁 7시 30분	
청 년	저녁 6시	금	오전 10시	
저 녁	저녁 8시 30분			

“미사 참례를 위한 발걸음 하나하나를 천사들이 세고 있습니다.”(성 아우구스티누스)

주임신부 배명섭(안드레아) 보좌신부 최재현(요한사도) 총 회 장 박상호(대견안드레아) 연령회장 지병륜(윤호요셉) 010-8707-2800 사 무 실 031-269-3143~4 팩 스 031-269-1929	 <div style="text-align: center;"> <h1>율 전 동 성 당</h1> <p>(영원한 도움이신 성모 마리아)</p> <p>우 16324 수원시 장안구 서부로 2162-6</p> <p>카페주소 : http://cafe.daum.net/cayuljeon</p> </div>	미 사 시 간	
		월	오전 6:00
		화	오전 10시, 오후 7:30
		수,금	오전 6:00, 10:00
		목	오전 6:00, 오후 7:30
		토	오전 6:00, 오후 4:00 오후 7:30
		주일	오전 6:00, 오전 8:30 오전 10:30, 오후 7:30
<div> <div> <ul style="list-style-type: none"> • 유아세례 : 매월 둘째 주 토요일 오후 5시 30분 • 예 비 자 · 목요반 오전 10시, 토요반 오후 8시 30분 교 리 · 목요반 오후 8시30분, 주 일 오전 9시 </div> <div> <ul style="list-style-type: none"> • 성모신심미사 : 매월 첫째 주 토요일 오전10시 • 성 시 간 : 매월 첫째 주 목요일 • 병 자 영성체 : 매월 셋째 주 목요일 </div> </div>			

성경 공부를 통한 주님과 친교를 이루는 공동체

‘ 기도는 호흡이다 - 기도를 호흡처럼 ’

- 일상기도(아침, 저녁, 삼종 기도) 바치기
 - 하느님 자비의 시간(오후3시) 함께 기도하기- 주님의 기도, 성모송, 영광송
 - 예수기도 자주 바치기
- 주 예수 그리스도님! ()에게 자비를 베푸소서! 아멘.

☑ 함께 하는 성경 통독

5주차	분 량	
2월4일-2월9일 민수기 1,1-20,13	월	민수1,1-3,51
	화	민수4,1-7,89
	수	민수8,1-11,35
	목	민수12,1-14,45
	금	민수15,1-17,28
	토	민수18,1-20,13

☑ 설날 연휴 미사시간 및 사무실 근무시간

날짜	미사 시간	사무실 근무
2/4 (월)	미사 없음	휴 무
설 2/5 (화)	06:00/ 10:30	미사 전·후
2/6 (수)	10:00	휴 무
2/7 (목)	06:00/ 19:30	오후 2시부터

※설(2/5 화)미사는 돌아가신 부모, 형제, 친척 조상님들을 위한 합동위령미사로 봉헌됩니다.
 고향을 방문 하시는 분들은 합동미사예물을 사무실에 미리 봉헌해 주시기 바랍니다. 설날 10시30분 미사는 분향과 위령기도(연도)가 있습니다. 미사 참례 시 연도 책을 지참하시기 바랍니다.

☑ 성시간

- 일 시: 2월7일(목) 저녁미사 후

☑ 성모 신심 미사 변경 안내

- 일 시: 2월9일(토)10시/ 새벽 미사 없음
- 9시20분부터 묵주기도 시작합니다.

☑ 새가족 찾기 운동 전개

우리가족 새가족 찾아 하느님께 봉헌합시다
▶ 기 간: 2019년1월1일~2019년2월28일 ※ 매 미사 전 새가족 찾기 기도 (기도문은 성당에 비치되어 있습니다. 사용 후 제자리에 아주세요)
▶ 입교식: 2019년 2월 10일 교중미사 중
< 교리반 운영 안내 > ▶ 목요반: 2019년 2월14일(목)오전 10시 ▶ 토요반 : 2019년 2월16일(토)오후 8시30분
❶ 선교는 우리의 의무요 사명이다 ❶

☑ 소공동체 봉사자 교육 및 구역장 회의

- 일 시: 2월9일(토) 성모신심미사 후
- 장 소: 마리아홀

☑ 유아 세례

- 일 시: 2월9일(토)오후 5시30분
- 해당되시는 가정에서는 유아세례 신청서를 2월8일(금)까지 사무실에 제출바랍니다.

☑ 사제 양성 후원 2차 현금 (2/3)

오늘은 사제양성을 위한 2차현금이 있습니다.
 정성껏 봉헌하여 주시기 바랍니다.

설 명절 행복하고 안전한 귀성·귀경 길 되세요!

천주교 수원교구 은 계 동 성 당 주임신부 : 최진혁 (세바스티아노)	총회장: 박지순 안토니오 연령회: 010-8360-5945 사제관 : 373-2795 사무실 : 373-2794 F A X : 373-2790 (위)18487 화성시 동탄면 장주1길 11 http://cafe.daum.net/dmsrPehd eungye@casuwon.or.kr
------------------------------------------------------------	---------------------------------------------------------------------------------------------------------------------------------------------------------------------------------------------------------------------------------------------------------------------

미사 안 내	평일	월 화 목 수 금	오전 6시 오후 7시 30분 오전 10시
	주일	토	오후 3시 어린이 미사(성가정미사) 오후 7시 (중.고등부, 토요일 저녁주일미사)
		일	오전 7시 주일 아침미사 오전 11시 교중미사
	상모 신심 미사 : 매월 첫 토요일 10시		

여비지교리	(주일) 오전 9시 30분
성가단	매월 첫 목요일 저녁미사 후
병자 영성체	매월 둘째 목요일 오후 5시
유아세레	작수달 둘째토요일 오후 4시 30분
성당 청소년부(토요일 오전 10시)	
첫째주	루카, 시몬과 야고보
셋째주	마태오, 마르코
다섯째주	요한
일곱째주	마태오, 마르코
아홉째주	요한
열한째주	요한

설 합동위령미사 2월 5일(화)

우리보다 먼저 세상을 떠나신 부모, 친지 조상들의 영혼을 위하여 합동위령미사로 봉헌합니다.

- 미사시간: 11시, 10시 20부터 연도 바칩니다
- 합동미사 예물을 정성껏 준비하여 주시고 고향으로 미리 떠나시는 가정은 구역장님이나 사무실로 봉헌하여 주시길 바랍니다.
- 설날연휴로 2월 4일(월), 2월6일(수)는 미사는 없으며 사무실 휴무입니다.
- 설날 미사 후 성당 문 닫습니다.

전입을 환영합니다.

구역	성명	소속구역장
푸르지오	이성태 방지거	김 데레사 010-9215-8034
자이	윤토석 테오둘러	이엘리사벳 010-9090-8534

우리들의 정성 (1/21 ~ 1/27)

주일 헌금 (1,2차)	3,295,000원
교무금	3,583,000원
제대 초 봉헌	1,460,000원
건축헌금	50,000원
운암5 만두판매	485,000원
주일 전례 구역	금주 : 수청 차주: 은계
주일 미사 참례	신자수 2,192명, 참례수 655명

교무금 납부현황

총세대: 918 책정세대 220 납부세대 147

- 교무금을 온라인으로 이체하시거나 자동이체로 납부하시는 분들은 '입금자'란에 책정하신분의 이름과 세례명을 꼭 기입하여 주시기 바랍니다.
- 교무금의 성실한 납부를 위하여 자동이체를 신청하여 주시기 바랍니다.
- 교무금 자동이체 -
신청 131-017-885922 은계동성당

※ 금주 2차 헌금: 사제양성

※ 성시간: 2월 7일(목) 저녁 미사후

※ 유아세례: 2월 9일(토) 16시 30분

신청서류: 유아세례신청서, 가족관계증명서

※ 연령회 회합: 2월 10일(주일) 교중미사 후

※ 환자 영성체: 2월 14일(목) 17시

※ 구역장, 반장 회합: 2월 14일(목) 저녁미사 후

※ 2019년 초, 중, 고 주일학교 등록 안내

-등록기간: 2월 16(토)~3월 2(토)일 주일미사 전, 후

- 1년 등록비 한자녀: 8만원, 두자녀이상 12만원

- 대상: 유치부(6세) ~ 초등 6학년 (첫영성체 교리 포함)

중. 고등부: 중 1학년 ~ 고등 2학년

- 주일학교 개학: 3월 2일(토) 15시 어린이 미사

19시 청소년 미사

※ 초등부, 중.고등부 주일학교 교사모집

- 하느님의 사랑을 아이들과 함께 나누며

봉사할 교사를 모집합니다. (부.모 교사 환영)

- 문의: 주일학교 교감: 010-6600-0519

※ 성소 후원회 안내

- 첫째, 넷째주일 교중미사 전. 후에 성당 로비에서 접수

- 성소 후원 계좌 신청 131-017-885802 은계동성당

※ 성가단원 모집 문의: 성가단장 010-8131-0993

"하느님 사랑을 영원토록 노래하리라"

- 성가를 좋아하는 사람 누구나 환영합니다 -

천주교를 알고자 하시는 분은 본당 신부님, 또는 사무실에 문의 하십시오.

<p>○ 미사 안내 ○</p> <p>평 일 : 새벽 6시 00분 ☞ 월 오전 10시 ☞ 수·금 저녁 7시 30분 ☞ 화·목 토요일 저녁 : 오후 4시 (어린이미사) 저녁 7시 30분(은행동)</p> <p>주 일 : 새벽 6시 00분(은행동) 오전 9시 (은행동교중앙미사) 오전 11시(단대동교중앙미사) 저녁 7시 30분</p>	 <p>은행동성가장성당 (성기정의 보호지이신 성 요셉)</p> <p>13179 경기도 성남시 중원구 금광2동 4245번지 경기도 성남시 중원구 산성대로396번길 13</p>	<p>주임신부 : 염 지원(베드로) 전교수녀 : 노 소피아 김 프란치스카</p> <p>주임신부 : ☎ 746 - 0235 수녀원 : ☎ 746 - 0234 사무실 : ☎ 746 - 0232 FAX : ☎ 746 - 0233 총회장 : 010-9776-8338 연령회장 : 010-4748-7429</p>
---------------------------------------------------------------------------------------------------------------------------------------------------------------------------------------------------------------------------	------------------------------------------------------------------------------------------------------------------------------------------------------------------------------------------------------	-------------------------------------------------------------------------------------------------------------------------------------------------------------------------------------------------------

성사 안내	<p>·혼인면담 : 수시로 ·병자영성체 : 매월 둘째 주 금(10시미사후) ·고해성사 : 매 미사 30분전 ·예비신자 교리시간 : 단대동 사무실에 문의(733-3004)</p>
--------------	------------------------------------------------------------------------------------------------------------

구역 반 모임에 적극 참여합시다!! 구역 반 활동에 적극 동참합시다!!

연중 제4주일	 주 님, 제 입은 당신 구 원 의 행적을 이야기 하 리 이 다.
---------	---------------------------------------------------------------------------------------------------------------------------

◆ 미사 안내

설	2/5(화) 6:00, 11:00
성체현시	2/7(목) 19:30 미사후
병자영성체	2/8(금) 11:00

※설미사는 '합동위령미사'로 봉헌됩니다. (6시 미사 중에는 연도가 있습니다. 연도책 준비해 오십시오.)

※연휴기간인 2월 4일(월), 6일(수)는 미사 없습니다.

◆ 2차헌금 안내

이번주일(2/3)	사제양성후원금
다음주일(2/10)	장기수선금

◆ 단체 회합 안내

제분과	2/9(토) 저녁미사후
꾸리아	2/10(주일)9시 미사후
봉사자전체회의	2/12(화) 20:00
평단협	2/13(수) 20:00

◆ 전신자 성경통독 안내

“말씀이 사람이 되시어 우리 가운데 사셨다.”(요한 1, 14)

날짜	요일	범위
2월 4일	월	에페 1- 3장
2월 5일	화	에페 4- 6장
2월 6일	수	필리 1- 4장
2월 7일	목	콜로 1- 4장
2월 8일	금	1테살1-2테살3장
2월 9일	토	1티모 1- 6장
2월 10일	주일	2티모 1- 4장

※ 성경을 읽는 것 자체가 기도입니다. 전신자가 참여하여 말씀으로 이루어진 성전을 지읍시다.

◆ 성전건립을 위한 묵주기도에 적극 동참 바랍니다.

묵주기도누적단수(1/27현재)	9,940,215
------------------	-----------

◆ 2019년 본당 총회 개최

2월 10일 오전 9시 미사 중 본당 총회를 개최하오니 많은 관심 가져 주시기 바랍니다.

◆ 내자리 내가 봉헌하기(장외자 봉헌)

1인 1좌(20만원)봉헌으로 새성당 성물봉헌에 동참해 주시기 바랍니다(성물봉헌금도 기부금영수증 발급대상임).

◆ 지역물품 판매 안내

*1지역 : 참기름, 들기름, 문의처 : 010-8769-5304

*2지역 : 건표고(620g) 표고가루(400g)=25,000원
문의처 : 010-9007-1112

*3지역 : 어묵, 조청, 문의처 : 010-2845-2621

*4지역 : 매주1말 110,000원(택배비 포함) 매달전병(1만원)
문의처 : 010-8511-4323

*5지역 : 감자떡(1만원) 수수부꾸미(1만원)
문의처 : 010-6283-3429

*6지역 : 아로니아 선물세트 문의처 : 010-2339-1939

*8지역 : 미역, 다시마, 멸치

문의처 : 010-7770-3786, 010-8714-4139

*9지역 : 쌀 문의처 : 010-4720-9891, 010-3789-6027

◆ 승합차 운행 봉사자

2월1주 (2/3)	2월2주 (2/10)	2월3주 (2/17)	2월4주 (2/24)
김승현 안드레아	여상현 시몬	천정국 요한	정득상 프란치스코
정복수 야고보	정복수 야고보	정복수 야고보	정복수 야고보

천주교를 알고자 하시는 분은 이웃 천주교 신자들 또는 사무실에 문의하십시오.

2019년 2월 3일

【 연중 제4주일 】

미 사 시 간					성 요한 크리스소스토모	<h1>의왕성당</h1>	주 임 신 부: 김부호 베드로 교 수 녀: 한 빼르뻬뚜아 총 회 장: 진광용 빈첸시오				
주일	09:00 (일반), 11:00 (교중) 17:00 (청소년통합미사)										
월	06:00	수,금	10:00								
화.목	19:30 (첫 목요일 성체강복)										
토	10:00 (첫 토요일 성모신심미사) 19:30 (토요 주일 저녁미사)										
경기도 의왕시 부곡중앙남5길 23 (상동 215-40) 홈페이지: http://www.cauiwang.or.kr E-mail: uiwang@casuwon.or.kr (사무실)											
							사무실	031) 462-5000			
							연령회장	이안토니오: 010-3798-2752			
							사제관	462-5001	수녀원	462-5002	
							F A X	462-5003	유치원	461-0255	

화
답
송



주님 제임은당신구원의행적을이야기하리이다

† 특별헌금(2차) 안내

일자	특별헌금
2월 3일	교구사제양성후원
2월10일	본당성소자후원

† 주님 봉헌 축일 초 봉헌

☞ 일시 : 2월 2일(토) 10시 미사
주님 봉헌 축일에 초를 봉헌하는 것은 주님께서 하느님께 봉헌되셨듯이 우리도 주님과 하나가 돼 자신을 봉헌하자는 뜻이 있습니다.
이 날은 일 년 동안 사용하게 될 초를 축복합니다. 가정에서 사용할 초는 당일 구입하여 주시고 **제단에서 사용하게 될 제대초**는 미리 사무실에 봉헌하여 주시기 바랍니다.
● 제대초 : 10,000원

† 설날 합동위령미사 안내

- ☞ 일시 : 2월 5일(화) 오전 11시 미사
- ☞ 설 명절을 맞아 기억하고자 하는 연령의 이름과 합동미사예물을 사무실에 봉헌하시면 게시합니다.
- ☞ 신청기간 : 2월 3일(주일) 까지
- ☞ 2월 4일(월), 6일(수)은 설날 연휴 관계로 미사는 없습니다.
- ※ 설 명절 내내 온 가족과 함께 즐겁게 보내시기 바랍니다.

† 레지오 마리아 전단원 교육

- ☞ 대상 : 천사들의 모후Cu, 일치의 모후Cu. 전단원
- ☞ 일시 : 2/10(주일) 13:30~16:00
- ☞ 장소 : 성전
- ☞ 준비물 : 묵주, 활동수첩, 필기도구

† 어농성지 복사학교 참여

- ☞ 대상자 : 초등부(3~4학년) 복사단 26명
- ☞ 일시 : 2/12(화)~2/13(수)(1박2일)
- ☞ 장소 : 어농성지
- ☞ 문의 : 복사단자모회장 ☎010-2318-6596
- ※ 사랑하는 마음으로 많은 격려와 후원을 부탁드립니다.

† 성지가지 회수 안내

- ☞ 재의 수요일 (3/6) 에 사용할 성지가지를 회수하니, 성전 출입구 앞 또는 사무실의 수거함에 넣어 주시기 바랍니다.
- ☞ 수거기간 : 2/24(주일) 까지

† 중고등부 피정 안내

- ☞ 대상자 : 예비 중1학년~고등학생
- ☞ 일시 : 2월 15일(금)~2월 16일(토)
- ☞ 장소 : 양평 성가소비녀회 내림의 집
- ☞ 신청 : 2월 10일(주일) 까지
- ☞ 문의 : 청소년위원회 ☎010-3425-4901

† 홍보기획팀원 모집

- ☞ 대상자 : 인터넷, 카페 운영 및 사진에 관심이 있는 교우
- ☞ 문의 : 상임위원회총무 ☎010-5882-0011

† 기부금 영수증 발급 안내

- ☞ 2018년 교무금을 완납하신 후 신청하시기 바랍니다.
- ☞ 2019년은 주일헌금, 미사예물도 납부한 근거가 있는 경우 포함하여 발급하니 **"봉헌자명, 봉헌금액"**을 정확히 표기하여 주시기 바랍니다.

† 2019년 교무금 신립 안내

- ☞ 교무금은 주님의 은총에 감사하며 교회의 유지와 발전을 위해 정성껏 봉헌하는 신자의 의무입니다.
- ☞ 봉사하는 마음으로 온 가족이 함께 상의하신 후 교무금을 신립하여 봉헌하시기 바랍니다.

★ **실로암 환경개선 기금**은 신립서에 공지해드린 주방기구 및 관련 공사 기금 마련을 위한 **특별봉헌**이며, **매월** 납입하는 것이 아님을 알려드립니다.

† 본당청소

날짜	요일	담당구역
2월 2일	토	철도구역
2월 9일	토	장미구역

교무금(봉헌금) 납부 은행 <신협> 계좌번호 031-462-5000 (모계좌 : 131-000-755037) 예금주 : 의왕성당

<p>* 미 사 시 간 *</p> <p>주 일 - 08:00 (일반) 10:30 (교중) 19:00 (청년)</p> <p>토 - 10:00 (첫·토 성모신심) 16:00 (어린이) 19:00 (청소년)</p> <p>평 일 - 06:00 (월·수·금) 10:00 (수·목·금) 19:30 (화·목)</p>	<div style="text-align: center;">  <p>이천성당 원죄 없이 잉태되신 복되신 동정 마리아</p> </div> <p>주임신부 : 이상현 플로렌시오 보좌신부 : 유병국 요한보스코 사무실 : 635-0552 / 유치원 : 633-6370 / 연례회 : 635-0555 주 소 : 17375 경기도 이천시 중리천로 32 FAX : 635-0553 홈페이지 : http://www.caich.or.kr E-mail : icheon@casuwon.or.kr</p>	<p>* 예비자 교리 *</p> <p>*1월 입교반 : 주일-09:00 *1월 입교반 : 화 -20:00 * 학 생 : 토 -18:00</p> <p>《초대합니다》 입교접수 항시환영</p>
----------------------------------------------------------------------------------------------------------------------------------------------------------------------------------------------------------	-------------------------------------------------------------------------------------------------------------------------------------------------------------------------------------------------------------------------------------------------------------------------------------------------------------------------------------------------------------------------------------------------------------------------------------------------------------------------	------------------------------------------------------------------------------------------------------------------------------------

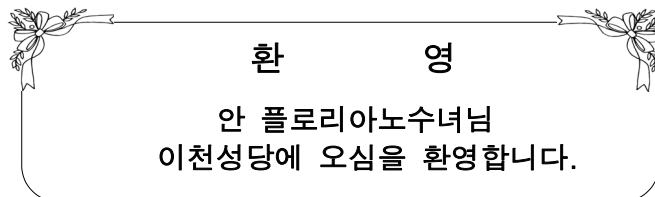

오늘은 사제양성 2차 특별봉헌이 있습니다.

설 명절 합동 위령 미사

음력으로 새해를 맞이하는 민족 고유의 명절인 설 명절에 조상님들을 위한 합동 위령 미사를 봉헌합니다. 조상님들을 위한 미사지향예물을 정성껏 봉헌 하시기 바랍니다.

*5일 설(화) 10시에 연도를 바치며 10시 30분에 미사가 시작됩니다.

*6일(수)에는 10시 미사만 봉헌됩니다.

*4일(월)과 6일(수) 새벽미사는 없겠습니다.

첫영성체 교리

* 기간 : 3월 2일 ~ 11월 24일(그리스도 왕 대축일 첫영성체)

* 대상 : 초3학년 ~ 6학년

* 2월 초 부모님 첫모임 추후공지 (신청비 50,000원)

중.고등부 겨울방학

*일시 : 2019년 2월 9일 ~ 2월 16일

*교리 및 학생미사 없습니다.

고3졸업미사

중고등부 6년을 생활하고 마무리 하는 학생들을 격려해 주시고 축하 해주세요.

병자영성체

* 일시 : 2월 14일(목) 오후 1시 30분 ~

※환자가 계신 가정이나 해당 봉사자는 사무실로 신청 하여 주시기 바랍니다.

사회복지 후원회

다음 주일은 사회복지 후원회원 모집과 후원 회비를 납부하는 주일입니다. 나의 작은 정성이 이웃에게 큰 사랑으로 전해질수 있도록 많은 협조를 부탁드립니다.

공소미사

*일시 : 2월 10일(주일) 오후3시

※공소 신자분들의 많은 참여 바랍니다.

예비신자 교리	주 일 09:30 수요일 11:00	 이현성당 성 요한 세례자 용인시 기흥구 이현로 68-1 (보정동 440) 주임신부 : 이성호(스테파노) 548-2297 총 회 장 : 조창행(바오로) 연령회장 : 김재민(바오로) 010-5264-6541 사 무 실 : 548-2288 FAX : 548-2299	※ 미 사 시 간 ※			
고 해 성 사	미사 전 20분		주 일	07:00	월	06:00
유 아 세 례	홀수달 둘째 토 17시			11:00(교중) 19:30(청년)	화	19:30
병 자 영 성 체	매월 넷째 금 11시		토	19:30	수	10:00
성모 신심 미사	매월 첫째 토 10시				목	19:30
집,상가,차 축복	상시(사무실 신청)				금	10:00
성체강복,가정미사	매월 첫 목 19:30					



주 님, 제 입 은 당신 구원의 행적을 이야기 하 리 이 다.

새 성년의 성물 및 장의자 봉헌을 받습니다

신청기간 : 성물 ~ 2/15일 까지
장의자 ~ 2/28일 까지
(문의 : 사무실)



특별헌금 안내

이번주(1/27) 사제양성
※성전건립헌금은 주일헌금과 함께 봉헌예물 봉투에 봉헌합니다.

2019년도 교무금·건축헌금 책정

올해의 예산 편성과 본당 성전건립을 위하여 성당에 비치된 교무금과 성전건립헌금 봉헌서를 작성하여 사무실에 제출하여 주시기 바랍니다.

초·중고등부 교리교사 모집합니다

문 의 : 초등부교감 권태순 010-8936-8993
중고등부교감 이기형 010-8366-8297

성물·장의자 봉헌안내

본당 사무실로 직접 납부하시거나, 교무금 통장계좌로 송금해 주시기 바랍니다.
계좌번호 : 1005-302-274407 / 우리은행
예 금 주 : 천주교 수원교구 이현성당
(송금시 '신청자명+장의자 혹은 성물'로 표기해 주세요.)

미사 전·후 5분 묵상을 실천합시다.

청년 미사 안내 (주일 저녁 7시 30분)

대 상 : 본당의 모든 청년
모 집 : 청년회 전례부, 성가대 모집합니다
문 의 : 원선우 마르코(010-6276-1119)
조서희 수산나(010-2792-9349)

설위령 합동 미사 안내

일 시 : 2월 5일(화) 11:00 (연도 10:20~)
※설날위령합동예물 게시하실 분은 2월 3일(주일)까지 사무실로 접수바랍니다.
※ 2/6(수) 미사 없음.

성체강복 - 2월 7일(목) 19:30 미사 후

2월 소공동체 교육 없습니다

이현본당 복음화설명회

일 시 : 2월 10일(주일) 11:00 교중미사 후
장 소 : 성전

연령회 월례회의

일 시 : 2월 10일(주일) 11:00 교중미사 후

은총의 모후Cu. 월례회의

일 시 : 2월 12일(화) 19:30 저녁미사 후

봉사 및 청소

주차, 전례, 헌금		성 당 청 소	
2.03(주일)	2지역	2.07(목)	3지역
2.10(주일)	3지역	2.14(목)	4지역

미사참례 (1/21 ~ 1/27 교적신자 : 3,186명)

구분	월	화	수	목	금	토	주일	합계	비율
인원	미사 없음					114	638	752	23.6%

우리들의 정성 (1월 21일 ~ 1월 27일)

구 분	금 액	구 분	금 액
교 무 금	7,840,000	주 일 헌금	2,391,000
성소복지후원금	20,000	건립 헌금	1,623,000
감사 헌금	520,000	특별 헌금	780,000
기타 수입	1,140,000		
건립 기금	5,810,000	총 수 입	100,654,000
시설(성물·장의자)	80,530,000	총 지 출	2,247,180

건립기금(단위: 천원)

박도영 400	윤미영 30	이영철 100	박해석 150
김지선 100	우선형 20	최준혁 30	우윤식 50
이서영 100	김광자 70	방지훈 80	송기행 100
강진구 200	최인원 150	윤진우 150	김춘식 50
문인숙 100	정정구 150	박주희 50	이동언 150
정현욱 100	김호진 150	김성덕 100	조명순 150
최영태 60	주현중 100	이상춘 100	양희열 100
홍우심 100	최창주 50	이순희 100	신영욱 200
모연금 100	이정자 50	김정희 150	오영숙 10
피경태 150	강선혜 150	윤순영 300	박용수 250
이태덕 100	서승기 50	설수경 50	최상징 50
이경주 150	김성식 200	양은식 30	이종태 100
박유진 150	김재민 150	익명 50	익명 30

감사헌금(단위: 천원)

노재영 200	박명자 100	김영태 200	임이현 20
---------	---------	---------	--------

미 사 시 간		 천주교 신자들의 도움이신 성 마리아 인계동 성당 http://cafe.daum.net/ingyedong.ca.church 주임신부 : 설종권 (요한세례자) 전교수녀 : 나 페브로니아, 박 제오르지아 e-mail : ingye@casuwon.or.kr (우 16487) 수원시 팔달구 권광로 263번길 10	FAX : 214-7932 사무실 : 214-8076 수녀원 : 213-3678 총회장 : 010-5318-8355 위령회장 : 010-9271-3681 * 예비신자 교리시간 * 주일 : 오전 9시30분(성인, 학생)
토	18:00 (어린이, 가족)		
주 일	07:00 (일반미사) 11:00 (교중미사) 18:00 (중고등, 청년)		
평 일	07:00 (월) 19:30 (화, 목) 10:00 (수, 금)		



- 주님 - 제 입은 당신 구원의 행적을 이야기 하리이다
- **주일헌금 봉헌 (2월 3일 연중 제4주일)**
 - 금주 2차헌금은 사제양성후원 특별헌금입니다.
 - **2019년 초, 중, 고 주일학교 등록**
 - 대 상 : 초등부 : 유치부(6세~7세) ~ 초6학년, 중고등부 : 중1 ~ 고3
 - 등록비 : 1인 50,000원 (자녀가 2명 이상인 경우 둘째 30,000원, 셋째 20,000원)
 - 접수기간 : 1월 26일(토) ~ 3월 9일(토)
 - 접 수 : 초등부, 중고등부 미사 전, 후
 - 문의, 연락처 : 초등부 교감 010-2810-7068, 중고등부 교감 010-9884-8790
 - **도미니코수도회 발달장애인 시설(희망에코) 후원**
 - 일 시 : 2월 2일(토) ~ 3일(주일) 미사 중
 - 도미니코수도회 김성구 베드로 신부님께서 운영하는 발달장애인들의 돌봄 및 재활 치료를 위한 시설 (희망에코) 후원에 많은 관심과 협조 부탁드립니다.
 - **전신자 묵주기도 100만단 바치기**
 - 묵주기도 지향 : "인계동성당 공동체의 가정성화와 냉담자들을 위하여"
 - 2월부터 12월까지 묵주기도 지향을 두고 묵주기도 5단에 구슬 한 개씩 봉헌함에 넣기 (제대 앞 봉헌함)
 - <기도 지향>
 1. 세계 평화와 한반도 평화를 위하여
 2. 본당 공동체 활성화와 가정 성화를 위하여
 3. 성직자, 수도자의 영육간의 건강을 위하여
 4. 냉담자 회도와 지역 사회 복음화를 위하여
 5. 소외된 이들, 가난한 이들, 사회적 고통 중에 있는 이들을 위하여
 - **어려운 이웃 돕기 모금함 운영**
 - 어려운 이웃 돕기 모금함을 2월부터 운영하오니 많은 관심과 협조 부탁드립니다.
 - **첫영성체 교리 신청 받습니다.**
 - 대 상 : 초등 3학년 ~ 6학년
 - 신청 기간 : 2월 2일(토) ~ 2월 24일(주일)까지
 - 신청, 문의 : 제오르지아 수녀님 010-8070-2176
 - **설날 미사 : 2월 5일(화) 오전 7시, 11시**
 - 합동미사에물을 정성껏 봉헌해 주시기 바랍니다.
 - 설을 쇠러 고향에 가시는 분들은 미리 사무실에 봉헌하시기 바랍니다.
 - 설 합동위령미사 봉헌자 명단을 출력하여 게시 하오니 신청해 주시기 바랍니다.
 - 접수 마감 : 2월 3일(주일) 교중미사까지 (사무실)
 - 설 연휴관계로 2월 6일(수) 미사는 없습니다 (사무실 휴무)
 - **성시간 : 2월 7일(목) 미사 후**
 - **제오르지아 수녀님 영명축일(2월 15일) 축하식**
 - 일 시 : 2월 10일(주일) 11시 미사
 - 기도 부탁드립니다.
 - **방자영성체 : 2월 12일(화) 오전 9시**
 - 반장님을 통하여 신청해 주시기 바랍니다.
 - **유아세례 : 2월 17일(주일) 11시미사**
 - 유아세례 대상 : 만 6세 이하의 유아
 - 대부모 선정 및 유아 명의로된 가족관계증명서, 유아세례신청서를 제출바랍니다.
 - 서류 제출, 접수 마감 : 2월 10일(주일)까지 (사무실)
 - ※ 5명 이하일 경우 다음으로 연기됩니다.
 - **예비신자 환영식 : 3월 10일(주일) 오전 10시**
 - 예비신자 교리 : 3월~8월 (매주일 오전 9시30분)
 - 예비신자 입교식 : 4월 7일(주일) 11시 미사중
 - **초등부자부회 회원 모집**
 - 신청, 문의 : 초등부자부회장 010-3081-1934
 - **판공성사를 보신 후에는 성사표를 꼭 제출해 주시기 바랍니다.**
 - **개인컵(텀블러 혹은 머그컵) 지참 및 사용**
 - 1층 정수기용 종이컵은 비치하지 않습니다.
 - **미사 봉헌 예물 (연미사생미사 연말정산 기부금 영수증 발급 대상에 포함됩니다. (2019년 접수분 부터))**
 - 미사 봉헌 신청 봉투에 교무금 책정자 성명(세례명)을 기재 바랍니다.
 - **은총시장에 좋은 물품들이 많이 있사오니 교우님들의 많은 방문 부탁드립니다.**
 - ※ 은총시장 물품 봉헌 받습니다.
 - 집 안에 쉬고 있는 새 물품을 봉헌해 주시면 고맙겠습니다.
 - **2019년 교무금 책정**

교무금을 바치는 것은 신자의 의무이자 우리의 신앙구배입니다.
교무금 책정에 적극 동참합시다.
(1세대당 1책정하시기 바랍니다.)

 - ※ 교무금 책정시 성소후원금, 사회복지후원금도 책정 부탁드립니다.

전례봉사 구역				선교봉사 Pr.				청소봉사 구역	
2월 3일 (연중 제4주일)	07:00	행복1구역	2월 10일 (연중 제5주일)	07:00	기쁨1구역	2월 3일	인자하신 어머니 Pr. 로사리오의 모후 Pr	2월 2일	행복2구역
	11:00	행복2구역		11:00	기쁨2구역	2월 10일	사도들의 모후 Pr. 찬송하울 어머니 Pr	2월 9일	행복3,4구역
	18:00	중고등부		18:00	중고등부	2월 17일	셋별 Pr. 파티마의 성모 Pr	2월 16일	행복5구역

천주교를 알고자 하시는 분은 본당신부님, 수녀님 또는 사무실에 문의하십시오.

주임신부	강동주 (바르톨로메오)	 <p>목주기도의 복되신 동정마리아</p> <p>http://cafe.daum.net/indukhome 경기도 안양시 동안구 관악대로 466(관양동)</p>	미 사 시 간 안 내	
보좌신부	김영철(요한사도)		평 일	[월] 06:00 [화,수] 10:00 19:30 [목] 06:00 19:30 [금] 06:00 10:00 [토] 10:00
수녀원	허 마리콘솔라파 김 베르베두아			
총 회 장	김영철(마카렐) (010-5387-7120)		주 일	[토] 19:30 (토요일저녁주일) [일] 06:00 09:00(어린이가족) 11:00(교중) 15:00(중고등) 19:00(청년) 21:00(직장인)
연령회장	김장희(제준이나시오) (010-4741-6969)			김, 삼가, 차 축복 수시로 사무실에서 접수합니다.
사 무 실	424-2833			

□ 2019년도 사목목표: “누구든지 이 어린아처럼 자신을 낮추는 이가 하늘나라에서 가장 큰 사람이다.” (마태오18,4)
예비신자 교리사 다시 읽기 / 늘 세례 때를 기억하며 어린이와 같이 순수한 마음 갖기 / 자신의 주보성안에 대해 깊이 알기

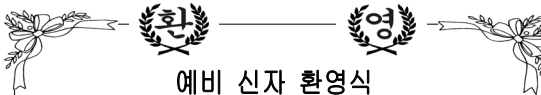

예비 신자 환영식
2월 24일(주일) 14시

하느님을 모르는 이웃을 주님에게 인도하는
일이야말로 우리가 해야 할 가장 큰 사명입니다.

**설날 합동위령
미사 시간 안내**

일시: 2월5일(화요일) 미사시간: 06:00, 11:00
 이날 미사는 각 가정에서 돌아가신 조상님들을 위한
 합동위령미사로 봉헌됩니다. **고향에 가지거나 미사
 에 참례하지 못하시는 분은 사무실에 미리 봉헌하시
 기 바랍니다.**

2월6일(수요일) 미사시간: 19:30
오전 미사는 없습니다.

2019년 첫영성체 신청

신청기간: 2월 17일(주일) 까지
 대 상: 첫영성체 받지 않은 주일학교 학생
 (2007년 1월1일 ~ 2010년 12월 31일 출생자)
 첫 만 남: 2월24일(주일)9시 미사 후
 문의사항: 초등부 교감 010-8254-3451

- **성시간 및 가정미사**
▶ 일 시: 2월 7일(목요일) 19:30 미사
- **성모신심 미사 및 임산부 축복**
▶ 일 시: 2월 9일(토요일) 10:00 미사
▶ 축복 받으실 임산부님들은 맨 앞줄에 앉아주세요.
- **유아세례**
▶ 일 시: 2월 10일(주일) 13:00
▶ 하루 전까지 사무실로 신청하여 주세요.
- **연령회**
▶ 일 시: 2월 10일(주일) 11:00 미사 후
▶ 장 소: 3층 대강당

- **울드레아**
▶ 일 시: 2월 12일(화요일) 19:30 미사 후
▶ 장 소: 2층 교리실
- **병자영성체**
▶ 일 시: 2월 15일(금요일) 13:00
▶ 2월13일까지 사무실로 신청하여 주세요.
- **63기 예비신자 대부모 만남**
▶ 일 시: 2월 17일(주일) 11:00 미사 후
▶ 장 소: 마리아 홀
- **새 청년 환영식**
▶ 일 시: 2월 17일(주일) 19:00 미사 후
▶ 장 소: 마리아 홀
▶ 문 의: 청년회장(010-4849-6321)

그룹성경공부 신청

그룹성경 창세기, 탈출기 신청 받습니다.(오전/오후 반)
 문 의: 교육분과 차장(010-8721-7844)

교구성경공부안내(여정)

과 목: 루카복음서(오전반) / 역사서1(저녁반)
 개 강: 3월 5일(화요일) 2층 강의실
 접 수: 2월10일 ~ 3월 3일까지
 문 의: 교육분과 010-3193-9551

2019년 교무금 신립 안내

2019년교무금은 본당 사무실에서 책정을 하여 주시
 기 바랍니다. 교무금 책정을 하지 않으면 은행에서
 자동이체 하시는 교우분들의 금액을 확인할 수가 없
 습니다. 그러므로 자동이체를 신청하신 교우분들도
 사무실에서 교무금 책정을 하여주세요.

2019년도 교무금신립현황 총세대수: 2,461 책정세대: 746 미책정세대: 1,715 책정비율:30.3 %

특별헌금	사제양성후원.(다음주:없습니다)	2월 전례	삼성지역		
주일미사 참례현황	총 신자수	5,886	참 려 수	2,020	참 석 른 34.32%

화 답 송



주 님. 제 입 은 당 신 구 원 의 행 적 을 이 야 기 하 리 이 다.

		일월성당 성 빈첸시오 아 바오로 http://cafe.daum.net/ilwol-catholic/		주임신부: 최종환(미카엘) 총회장: 강길성(프란치스코) 사무실: 031)227-3613 수원시 장안구 일월로 90번길 7
미사	주일	토요일 : 오후4시(어린이미사), 저녁7시30분(중고등부미사) 주일 : 새벽6시30분, 오전9시, 오전11시(교중미사), 저녁7시30분(청년미사)		
	평일	월요일 : 새벽6시30분 화요일, 목요일 : 저녁7시30분 수요일, 금요일 : 오전10시		
연령외 지역외장	일월 : 010.9231.1943(성낙희)	삼환 : 010.2212.1970(김광웅)	화서1 : 010.2746.4879(김주환)	
	화서2 : 010.6217.3283(선종철)	천천1 : 010.9119.6458(한현숙)	천천2 : 010.6674-9227(전광자)	

+미사,전례,성사

+설 연휴 미사안내

2/4(월)	06:30	
2/5(화) 설날	06:30, 11시(분향)	사무실:미사전후
2/6(수)	미사 없음	사무실 휴무
2/7(목)	알폰소 마리아 푸스코 기념미사(16시) (저녁 7:30미사 없음)	사무실 휴무

※설날 미사는 돌아가신 연령들을 위한 합동위령미사로 봉헌됩니다.(합동미사에올 봉헌이 있습니다.)

※설날 '분향'은 11시 미사에만 있습니다.(※미사전 분향)

※설날 사무실 근무는 미사 전후만 합니다.

☞ 병자영성체: 2/14(목) 09:00~(※날짜 변경)

☞ 성시간, 가정미사: 2/14(목) 저녁미사(※날짜 변경)

+성 알폰소 마리아 푸스코 기념미사 <세례자요한 수녀회>

• 2/7(목) 16:00 일월성당

• 집전: 최병조(요한사도) 신부님

+본당 공지

■ 본당 2018년 결산보고 안내

• 2/10(주일) 11시(교중미사) 공지사항 시간에 있으며 기타 자세한 사항은 1층 게시판에 공지 됩니다.

■ 수원 1대리구 시제 연례 피정

• 기간: 2/26(화)~2/28(목)

※피정기간: 2/26(화) 10시 미사, 2/28(목) 미사 없습니다.

■ 시순 특강

• 주제: 부활과 종말론적인 삶

• 일시: 3/12(화) 저녁 8시

• 강사: 기정만 에제키엘 신부님(수원가톨릭대학교)

■ 초등부 주일학교 등록

• 등록기간: 2/24(주일) 까지

• 대상: 유치부 7세~6학년

※첫영성체, 6학년 견진 대상자 주일학교 등록필수

■ 초등부 주일학교 교리교사 모집

• 20세 이상 세례 받으신 분 누구나 가능합니다.

※문의: 초등부 010.6280.2250

■ 중고등부 주일학교 등록안내

• 등록기간: 2/17(주일)까지 ※문의: 교감 010.3370.7978

■ 중고등부 주일학교 교사 모집

• 20세 이상 세례, 견진 받으신 분 누구나 가능합니다.

※문의: 교감 010.3370.7978

■ 베델 청년회 회원 모집(만 39세 까지)

※문의: 회장 010.2922.6282

2차헌금

이번주 2/3

사제양성

■ 청년 그룹성서 그룹원 모집

• 창세기, 탈출기, 마르코

※문의: 김상배 도비아 010.7191.5262

■ 여정안내

• 교재: 본당지원 • 수강료: 2만원

• 3/7(목)개강 10~12시(오전) 예연서, 20:20~21:30(저녁) 마태오 복음서

■ 봉사자 모집

▶미사(전례) 반주 봉사자: 010.8330.3682(반주봉사회장)

▶성가단원 모집: 김관영 가브리엘 010.9080.6901

▶주향회 회원 모집: 010.9588.7907(주향회 회장)

■ 사회복지분과 ※문의: 010.5220.8408

• 설날 떡국떡, 가래떡, 연근: 각 10,000원 2/2~2/3(주일)

■ 빈첸시오 평생대학 재능기부 선생님 모집

• 수업내용: 영어회화, 일본어, 서예, 아이클레이, 종이접기,

가요, 라인댄스, 생활체조, 탁구, 하모니카, 오카리나

• 수업시간: 3월 1주~6월 3주, 9월 1주~11월 3주

매주 목요일11:30~12:40. 평생대학장: 010.3302.7596

■ 단체회합

• 제분과위원회: 2/10(주일)

+지역 공지

■ 화서1지역-지역교우들과의 신년인사

• 2/17(주일) 교중미사후 빈첸시오홀

※점심과 율놀이 등이 준비되어 있습니다.

■ 형제반모임

• 삼환4: 2/17(주일) 10시 양근교리실

+기타 공지

■ 화요 심리상담소 안내

• 대상: 청소년, 성인 • 시간: 매주 화(10:00~19:00)

• 심리검사: 30,000원, 대면상담(50분): 10,000원.

• 문의: 070.4047.0940(※상담선생님 직접 통화됩니다.)

■ 감사헌금

최영현 모세 100만원 성원구역 10만원 정xx 5만원

이영진 다니엘 5만원 이채은(아기) 10만원

유준희 미카엘 10만원 이수근 10만원

■ 주일미사 참례현황 (1/27) 전체4,028

어린이	중고등	새벽	9시	11시	평년	참례 / 참례율
-----	-----	----	----	-----	----	----------

132	107	95	305	312	167	1,118/ 27.76%
-----	-----	----	-----	-----	-----	---------------

■ 전례봉사 및 청소구역 -1.2층 게시판 참조

■ 우리들의 정성 1.23~1.29

교무금	주일헌금	2차헌금
6,215,000원	2,714,510원	1,771,400원

예비신자 교리시간	주일반	오전 9시 30분	안 내	유아 세례	출수달 첫 토요일: 오후 5시
	목요반	오후 8시		병자영성체	매월 첫 목요일 9시 부터
	금요반	오전 10시 30분			

☉ 전입오신 교우분은 사무실에서 전입교적 확인하시고 교무금 책정 바랍니다. ☉

교무금 입금계좌: 신한 135-000-013489 천주교 수원교구 유지재단(일월성당)
 (송금시 교무금 책정자의 이름, 세례명으로 반드시 입금해 주시고 신규 책정 세대는 사무실에 꼭 알려주세요.)

<p>주임신부 김중호(베드로) 사목회장 김화수(바실리오) 010-2766-3360 연령회장 전병주(안토니오) 010-4202-5300</p> <p>사무실 031-227-7735 Fax 031-227-7791</p>	 <h2 style="text-align: center;">입북동본당</h2> <h3 style="text-align: center;">사도성요한</h3> <p style="text-align: center;">우 16367 수원시 권선구 입북로 59번길 32</p> <p style="text-align: center;">E-mail: ipbuk@casuwon.or.kr</p> <p style="text-align: center;"> 입북동성당 으로 검색하세요!!</p>	<p style="text-align: center;">† 미사시간 †</p> <p>평일 월 오전 6:30 화. 목 오후 7:30 수. 금 오전 10:00 토요일 오후 7:30(가정미사) 주 일 오전 10:30(교중미사)</p> <p>예비자교리 : 주일 오전 9시 주일 학교 : 토요일 오후 6시</p>
------------------------------------------------------------------------------------------------------------------------------------------------------------------------------------------	---------------------------------------------------------------------------------------------------------------------------------------------------------------------------------------------------------------------------------------------------------------------------------------------------------------------------------------------------------------------------------------------------------------------------------------------	--------------------------------------------------------------------------------------------------------------------------------------------------------------------------------------------------------------------------------------------

- 환자 영성체 : 매월 둘째 주 금요일
- 유아세례 : 매월 넷째 주 토요일 오후 2시
- 전입 면담 : 셋째 주일 교중미사 후
- 성모 신심 미사 : 매월 첫째 주 토요일 오전 10시

화답송 : 시편 71(70).1-2.3과 4ㄴㄷ.5-6ㄴㄷ.15ㄴㄷ과 17(◎ 15ㄴㄷ 참조) 고승익 크리스토폴



(후렴) 주 님, 제 입 은 당 신 구 원 의 행 적 을 이야기 하 리 이 다.

< 새 성전 봉헌 운동 >

♥ 평일 미사 참례하기

♥ 목주기도 바치기

(집계 : 1월 24일~1월 30일)

입북	2,080 단	동문	820 단
자이1	1,205 단	자이2	1,000 단
푸르1	1,005 단	푸르2	3,685 단

합계 : 9,795단
 ☆☆☆ 누계 : 1,241,843단

■ 설 미사 및 연휴 미사시간 안내

날 자	미사 시간	비 고
2월 4일(월)	6:30	
2월 5일(화)	10:30	합동유령미사예물
2월 6일(수)	미사 없음	
2월 7일(목)	19:30	성시간

■ 단체 모임

소공동체	2/3(주일) 미사 후	회합실(사랑)
성모회	2/10(주일) 미사 후	회합실(사랑)

■ 2차 헌금

- 이번 주(2/3) : 사제양성 후원헌금

■ 본당 청소

- 일시 : 2/9(토) 자이2 구역

■ 주일미사 반주자 급구합니다.

- 문의 : 성가대 지휘자 ☎ 010-9113-8410

■ 환자영성체

- 일시 : 2/8(금) 미사 후
 ※ 2/7(목)까지 사무실에 신청해 주세요.

■ 한마음 척사대회

- 일시 : 2/10(주일) 교중미사 후 ~ 16:00
 - 장소 : 성당 마당
 - 행운권 추첨을 위한 물품을 기증받고 있습니다.
 - 당일 행사로 성당 마당에 주차할 수 없으니
 협조 바랍니다~

■ 2019년 전례 꽃꽂이반 모집

- 개강 : 2019년 3월7일(목)
 - 장소 및 시간 : 정자동 주교좌성당, 매주(목) 14시
 - 문의 : 한화회장 ☎ 010-5458-1629

■ 우리들의 정성(1월 24일~1월 30일)

<건축헌금> 935,000(타 본당 개인약정)
 200,000(김화수) 100,000(조용호,윤정미)

연중 제3주일 미사 참례	183명/545명(33.6%)
연중 제3주일 1차 헌금	827,000
2차 헌금(해외원조주일 특별헌금)	268,000
교무금	2,600,000



나의생활 OK-
크린토피아
 www.cleantopia.com

크린토피아 울전 성대점
 울전동 삼성 아파트 후문 울전화원 옆
 (수원시 장안구 울전동 407-6)
 ☎ 031 298 3705
 신동호 돈보스코

교우와 거래합니다~♥

광고문의는 사무실로 ...



머리에 봄 미용실
 권선구 입북로 37
 (자이아파트 앞 도로변)
 ☎ 031 296 7775
 원장: 김민경 • 류해수 베드로

교무금 : 신협 131-017-530404 입북동성당



장곡성당

성 마 테 오 복 음 사 가

우) 14971 / 경기도 시흥시 섬말길 22

주임신부 백순철(보니파시오)	전교수녀 전화월(올리안나)	총회장 김용철(요아킴)	TEL ; 318-5717 FAX ; 318-5661
--------------------	-------------------	-----------------	----------------------------------

■ 전례 안내

2월 3일	연중 제4주일 사제양성 특별헌금
2월 10일	연중 제5주일 건축헌금 2차



■ 설날 합동위령미사 안내

2. 5(화)은 민족 고유의 명절인 설입니다.
고향길 안전운행 잘 다녀오시길 바라며, 미사에 참여하지 못하시는 분은 미리 합동위령미사예물을 사무실에 봉헌 해 주시기 바랍니다.

일 자	미사시간 및 전례	
2. 5(화)설날	오전 11시	10:30 연도 합동위령미사 봉헌
2. 6(수)	설 연휴	미사없음

매월 마지막주는 교무금(십일조)
납부 주간입니다. (계좌이체시 신한
131-002-037469 입금 바랍니다)

■ 성시간

2. 7(목) 저녁미사 후

■ 병자 영성체

2. 8(금) 오전 11시

■ 2019년도 교무금 책정

2019년도 교무금 책정 꼭 해 주시고,
교무금과 건축헌금 또한 정성껏 봉헌
해 주시기 바랍니다.

■ 헌옷, 헌책(신문, 우유팩) 수집

불우이웃 돕기를 위해 사회복지분과에서
2~3월 동안 집중적으로 헌옷 및 헌책을
수집합니다. 많은 협조바랍니다.

직접 가져 오시기 불편하신 분들은 사회
복지분과장님께 연락하시면 도움드립니다.
연락문의 : 이범식(시몬) 010-5762-2080

■ 전례 및 청소 봉사

봉 사	2. 3(이번주)	2. 10(다음주)
청소/전례	선행	친절
차 봉사	선행	친절
미사 안내	영원한 도움의 성모	창조주의 어머니
차량 안내	바다의 별	사도들의 모후

미 사 시 간								예비자교리시간
시간\요일	월	화	수	목	금	토	일	
06:00						*매월 첫째주 10:30 (성모 신심미사)	* 11:00(교중미사)	* 목요일반 : 오전 10시
10:30			●		●			
19:30		●		●		*16:00(어린이 미사)	* 19:30(중고등부미사)	* 주 일 반 : 오전 9:30

“우리 가족과 새로운 가족을 모십니다.”

	(12777) 경기도 광주시 장지1길 80-15	미사시간	월 : 오전 6시
	수 호 성 인 : 성 이광렬 요한		수, 금 : 오전 10시
	사 무 실 : (031)8027-8082		화, 목 : 오후 7시 반
	F A X : (031)8027-8083(미개통)		토 : 오전 10시, 오후 4시(초등부)
	다 음 카 페 : (가칭)장지동성당		주일 : 오전 7시, 10시 반(교중미사)
	주 임 신 부 : 정연혁 베드로니오		오후 7시 반(중고등, 청년)
	총 회 장 : 김상호 바오로		
	연 령 회 장 : 김현형 요아킴		

† 성전 건축공사 소식

- 성당 건물 외관을 완성했습니다. 마당에 아스콘 작업을 하고, 성당 내부를 꾸미기 시작할 것입니다.
- 신축성당 입당식은 하느님께서 허락하고 도우시면, 2월 28일(목) 10시에 미사와 함께 거행합니다.

† 잠정적으로 정한 미사시간

1. 주일 저녁 7시 반 미사는 봉헌하고 있습니다.
2. 공지된 다른 미사시간은 본당 입당 이후입니다.

† 설 합동 위령미사

- 2월 5일(화) 오전 10시 반, 사제관 (좁습니다만...)
- 2월 6일(수) 오전 10시 사제관 미사는 없습니다.

† 청소년 제주도 연수: 2월 11일(월)-14일(목)

- 2월 13일(수) 미사는 오전 10시 광남동성당
- 다른 미사 시간과 장소는 같습니다.

† 여정(루카복음, 사도행전): 광남동성당에서

- 2월 17일(주)까지 신청해주세요. (5만원)
- 교구 규정상 15명이 안되면 여정 과정을 인도할 봉사자가 파견될 수 없습니다.

† 봉사자 피정: 2월 16일(토)-17일(주)

- 성 베네딕도회 서울수도원 피정의 집 (장충동 소재)
- 대상: 상임위원, 구반장, 교구와 본당 소속 단체장, 각 위원회 산하 단체장
- 올해는 사목회 총회를 하지 않고 피정 중에 본당을 위한 다양한 대화로 대신하겠습니다.
- 봉사자들을 위한 기도와 사랑을 부탁드립니다.

† 사순시기 시작: 3월 6일(재의 수요일)

- 재의 수요일 미사: 10시, 19시 반
- 작년 성지를 사제관으로 가져다주십시오.
- 사순시기동안 가정 연례축복과 가족면담을 합니다.
- 판공은 구역으로 나가서 하겠습니다.
- 사순시기 동안 화요일과 목요일 오전 10시에도 미사를 봉헌합니다.

† 올해의 부활대축일: 4월 21일

† 견진성사 (6월 9일) 신청

- 4월 28일부터 6회 교리교육을 합니다.
- 지속적으로 신청을 받습니다. 가족들에게 권고해 주시고 이웃 신자들에게 용기를 주십시오. 특히 구반 장님들께서 도와주시기 바랍니다.

† 주일학교 등록과 첫영성체 (8월 25일)신청

- 주일학교 등록을 곧 하겠습니다. 미리 생각하고 준비해 주세요. 초등부는 토요일 4시 미사, 중고등부는 주일 저녁 7시 반에 미사를 봉헌합니다.
- 3학년 이상 학생들의 첫영성체 신청 받습니다. 교리기간은 2월 마지막 주일부터 6개월입니다. 자세한 사항은 주일학교 선생님들께 문의해 주세요.

† 봉사 활동 단체를 구성합니다.

- 성당에는 신심을 위한 단체와 봉사를 위한 단체가 있습니다. 그러나 모두 신심으로 봉사하고, 봉사하면서 신심이 커집니다. 본당에서는 우선 몇 단체를 중심으로 함께 하실 분들을 찾습니다.
- 우리나라 전체 교회 단체인 레지오와 꾸르실료는 활동하고 있습니다. 하지만 ME 등 다른 단체는 구성이 되어 있지 않습니다. 이 단체들은 기존 활동 단원들이 먼저 솔선하여 참여하고 새 단원을 모아야 합니다.
- 본당에서는 연령회와 성모회 그리고 성체조배회를 구성하려고 합니다. 이미 회장님들이 임명이 되어 있습니다. 이제는 회원들을 모집할 시간이 되었습니다. 함께 해 주시기 바랍니다.
- 성체조배회는 신자들 함께 매일 시간을 정해서 기도하는 모임입니다. 하루에 두 시간을 기도하는 것으로 생각하고 있습니다. 회원들은 시간을 배정받아 그 때 성체 앞에서 본당 공동체의 이름으로, 모두를 위해서 주님과 만나게 됩니다.

† 미사 전례 봉사와 성전 청소봉사

2월 2일-3일	우리본당 10, 1, 2구역
----------	-----------------

† 성당 은행 계좌

1. 교무금, 감사헌금

- : 신탁 131-019-961783 장지동성당
- : 농협 355-0060-1386-53 천주교수원교구

2. 건축과 성물 봉헌 헌금

- : 신탁 134-002-658636 천주교수원교구

† 우리들의 정성(1월 21일-1월 27일)

1차 헌금	1,350,000	2차 헌금	276,500
교무금	1,415,000	건축헌금	3,630,000

- 건축을 위해서도, 성물구입에 필요한 재원이 많이 부족합니다. 도움을 부탁드립니다.

상임 위원회	마지막 주 목요일 20시	소공동체 위원회	첫째 주일 8시 미사 후
평단협 위원회	넷째 주일 8시 미사 후	전례 위원회	셋째 목요일 20시
구리아	둘째 주일 교중 미사 후	울뜨레아	셋째 주일 교중 미사 후
연령회	넷째 주일 교중 미사 후		

장호원

< 노동자의 성 요셉 >

467-904 이천시 장호원을 서동대로 8880번길 8

☎ 사무실 643-2111 사제관 643-2112

☎ 수녀원 643-2113 FAX 643-2114

- 주임신부 : 한 태 문 (치릴로)
- 전교수녀 : 전 미 숙 (소화대례사)
- 총 회 장 : 임 민 선 (시몬) 010-9267-8138
- 연령회장 : 박 한 주(바오로) 010-5269-2601

미사 시간 ◆ 토요일전 : 오후3시(어린이)/오후7시 (청소년미사) ◆ 주일 : 오전 9시/ 10시30분/오후 7시30분
◆ 평일미사 : 월 : 오전 6시00분 / 화· 목 : 오후 7시30분 / 수· 금 : 오전10시

미사 드리는 자세

영성체 : 주님을 모시는 시간입니다.

미사시작 1시간 전에 음식을 먹지않는 공복제를 지킵니다

※ 이번 주간 행사

- 성소후원회원미사 및 접수
때 : 2월3일(일)9시, 10:30분미사전.후
- 설 합동 위령미사 안내
때 : 2월5일(화) 10:30분 합동위령미사.
10시부터 연도 시작 (상장예식서 연도2)
(봉헌은 합동미사예물만 있습니다)
- 병자 봉성체
때 : 2월7일(목) 오전 10시~
- 상임위원회 회의
때 : 2월7일(목)성시간미사후교육관206호

※ 다음 주간 행사

- 2월 연령회 모임은 쉽니다.
- 주임 신부님 영명 축일
때 : 2월10일(주일)오전10:30 교중 미사
1부 : 미사 후 축하식 (성당)
2부 : 전신자 중식 (교육관)

※ 기타모임 및 전달

- ◆ 2019년 전례꽃꽂이반 모집 ◆
대상 : 본당 제대 꽃꽂이 봉사하실분
문의 : 010-3571-3918
개강 : 3월7일(목) 성당 게시판 참조
주관 : 교구 가톨릭 전례 꽃꽂이협회
- ◆ 주일학교 등록 접수 안내 ◆
등록기간 : 2019년 1월1일 ~ 2월17일(일)까지
등록비: 1인 60,000원/ 2인이상 90,000원
* 계좌번호:신협 131-009-992707 장호원천주교
(계좌입금시 예-초6홍길동)
* 초등부 (010-2008-9687)중고등부(010-7679-1623)

◆ 2019년 첫영성체반 신청 안내 ◆

대 상 : 초등부 3-6학년 첫영성체 대상자
신 청 : 주일학교 선생님, 사무실 접수
가정교리부모 첫모임 : 2월17일(일)
교중미사후 교육관206호

◆ 2월 10일(일) 차량운행 명단

삼승리방향 - 김 호영(요아킴) 010-3806-3128
이황리방향 - 박 영선(마테오) 010-3369-1245
방추리방향 - 장 용석(요한) 010-9493-7478

※ 봉헌 봉사 및 미화 구역

봉헌 봉사 구역		성당 청소 구역		교육관 청소 구역	
월 일	구 역	월 일	구 역	월 일	구 역
2. 3	풍계리	2. 8	이황리	2. 8	풍계리
2. 10	삼부리	2. 15	나래리	2. 15	삼부리
2. 17	홍 시	2. 22	방추리	2. 22	이황리
2. 24	이황리	3. 1	소래울	3. 1	나래리

- * 청소구역은 청소 후 청소도구를 정리 바랍니다.
- * 성당청소구역은 요셉컴퓨터주변, 성당계단도합니다.

※ 우리들의 정성

- 주간 교무금 : 4,030,000원
- 연중 3주일 주일헌금 : 1,791,100원
- 감사헌금 익명 : 100,000원
- 해외원조주일 2차헌금 : 467,000원
- 대림저금통 : 1,103,620원

※ 주일미사참례현황 (1/ 27 총신자수 2,157명)

날 짜	미사 참례수	참석 비율(%)
1월 20일	545	25.26
1월 27일	588	27.26

사제양성을 위한 2차 헌금 있습니다.

☞ 페이스북에서 “장호원성당” 을 검색하세요.

자동이체 하세요 : “교 무 금” 신협 131-001-036675 장호원 천주교 / 예비신자 교리반: 일요반(오전9:00분)
“사회복지 후원회” 신협 131-014-692332 장호원 천주교 / “성소 후원회” 신협 131-013-637948 장호원 천주교.

점동성당

“모이면 기도•봉사, 헤어지면 선교•선행”

주임신부 : 김영장(베네딕토)

총회장 : 송영섭(바오로)

연령회장 : 김동호(펠릭스) / 010-9374-1560

주 일	특전	오후 7시 30분	평 일	월	오전 6시 30분
	일반	오전 10시 (교중)		수·금	오전 10시
				화·목	오후 7시 30분
성 사	성 시 간 : 매월 첫 목요일 저녁미사 후 환자봉성체 : 첫째주 금요일 오전 10시 미사 후 준성사(차, 집축복, 혼배면담) : 사무실로 신청			은빛여정 : 매주 수요일 오전 10시 미사 후 성경통독 : 매주 화요일 저녁미사 후 레지오 : 매주 금요일 미사 후	

※ 본당설립 30주년 향한 성경필사 현황			※ 2019 우리 가족 찾기 목주기도 10만단 봉헌운동			
주간	신약	구약	주간	목주기도(단)	중간(단)	D-day(일)
지난주	루카 1, 34	탈출 34, 30	지난주	1,865	50	267
이번주	루카 3, 27	탈출 37, 22	이번주	1,915		260

● 2월 3일은 사제양성 특별헌금

2월	<ul style="list-style-type: none"> ● 2월 기도지향 : 우리가족 개인성화 ● 주일미사전 : 복음읽기 ● 평일미사전 : 우리가족찾기기도문
현재냉담률 26.1% : 냉담률10%로 줄이기	

● 오늘의 말씀

“너는 내가 사랑하는 아들,
내 마음에 드는 아들이다.”(마르 1,11)

■ 미사•단체 모임

● 2월 환자봉성체는 쉽니다.

● 설날 합동미사 안내

조상들을 위한 합동위령미사가 봉헌됩니다.

- 일시 : 2월 5일(화), 오전 10시 30분
- 저녁미사 없습니다.
- 2월 6일(수), 미사 없습니다.

● 성시간

- 일시 : 2월 7일(목), 저녁미사 후

● 본당 총회 개최

- 일시: 2월 10일(주일), 교중 미사 후
- 2018-19년 회계 결산•예산안 보고

● 성모회 총회

- 일시: 2월 17일(주일), 교중 미사 후

● 대보름 맞이 한마음 척사대회

- 일시: 2월 24일(주일), 교중 미사 후
- ※ 척사대회 후원금 및 물품 후원받습니다.

■ 기타안내

● 목주기도 10만단 바치기 운동

할머니들께서 목주기도는 바치지만, 그때마다 선교를 위한 헌금을 함께 봉헌하는 것이 부담이 된다고 하십니다. 할머니들은 우리 본당의 “기도부대” 이십니다. 헌금에 부담을 갖지 마시고 기도하시고, 기도한 숫자만 알려주십시오.

● 본당 신자들이 한마음으로 함께 기도하기

저녁 9시나 혹은 적당한 시간(일찍 주무시는 분들은 8시)에 휴대폰 자명종에 오후 9시를 설정해 놓고, 그 시간에 자명종이 울리면 본당 신자 전체가 한마음으로 함께 주모경을 기도합니다.

● 농한기 성경쓰기 캠페인

- 모든 교우 분들의 적극적인 참여 바랍니다.

● 교무금 책정 현황 (1월 27일 현재)

세대수	책정세대	납부세대	책정비율(%)
235	62	53	24.6

※ 2019년도 교무금을 정성껏 책정해 주시기 바랍니다.

■ 제대초 봉헌하신분

김동자(루시아)	황순하(루갈다)	김순기(베드로)
임규분(바실리아)	김금산(안나)	한경원(아네스)
이희남(베로니카)	허숙자(루시아)	윤선옥(루시아)
장란호(엘리사벳)	강화옥(안나)	신제기(마리아)
호지영(가브리엘)	김선기(바오로)	박영숙(데레사)
고숙현(카타리나)	여순남(데레사)	권오신(소피아)
이연금(안나)	정수용(루시아)	송영섭(바오로)
이장우(필립보네리)	김태환(베드로)	김순례(방지가)
김희자(펠라지아)	지종환(야고보)	이창진(요셉)
주혜정(요셉피나)	박순옥(방지가)	이용원(루카)
길군자(마리아)	정용미(데레사)	천복순(우슬라)
김군석(야고보)	한상천(요셉)	김정현(베드로)
박명옥(세실리아)	이장현(펠릭스)	

※ 봉헌해 주셔서 감사합니다.

2019. 2. 3

성 사 안 내		<div><div>정 남 성 당</div><div>주임신부 : 박형주(안드레아)</div><div>경기도 화성시 정남면 신백길 142</div></div>	미 사 시 간			
고 해 성 사	미사 전 30분		주 일	토요일	오후 7시 30분	특 전
병자영성체	매월 마지막 주 화요일			일요일	오전 6시 30분	새 벽
집, 상가, 차 축복	수 시				오전 10시	교 중 어린이
전입자 면담	매월 둘째 주일 교중미사 후		평 일	월	오전 9시	
예비자교리	주일 8시30분	화, 목		오후 7시 30분		
유아세례	매월첫째주토요일	수, 금		오전 10시		
		사 제 관: 352-3300 사 무 실: 352-3023 F A X : 352-5023				
		총 회 장: 박동일 도미니코사비오 010-5350-4398				
		연령회장: 김동수 디모데오 010-2434-0480				

- 설을 맞이하여 돌아가신 조상님들, 가족, 친지, 은인들을 위하여 합동위령미사를 봉헌합니다. 설 당일인 2월5일(화)은 오전 11시 합동위령미사 후에 간단한 상차림과 분향을 하게 됩니다. 합동위령미사를 봉헌하고자 하는 분들은 지향자를 기입하시어 사무실에 미리 신청 바랍니다.

2/4(월)	오전 9시미사
2/5(화)	오전11:00 설 합동 위령미사, 저녁미사 없음
2/6(수)	미사 없음
※ 설 당일 버스운행은 없습니다	

- 일 시 : 2/7(목) ~ 2/28(목)(22일간) 매일 저녁 8시부터
- 장 소 : 1층 성체 조배실
- 예비자 입교식 : 2/24(주일) 교중미사 중

- 2/7(목) 대성당에서 저녁미사 후 성시간이 있습니다.

- 2/10(주일) 교중미사 후 상임위원회 월례회의가 소성당 회합실에서 있습니다.

- 2/12(화) 오전 9시 30분부터 병자영성체가 있습니다.

- 2/3(주일)부터 본당 버스(45인승, 34인승)운행 노선이 약간 변경 되었습니다. 12인승(스타렉스)은 변동이 없습니다.

버스종류	노선 및 시간
45인승	성당출발(8:50)->문화4리 버스정류장, 문화4리 (보건소전) (8:55)->귀래리(9:00)->발산리 (9:05)->동남아파트->고지리,내리(9:15)->성당 도착(9:25)
34인승	성당출발(8:50)->괘랑4리(동물병원), 괘랑3리 (8:55)->관향2리(9:00)->오일2리, 오일2리 (여목)(9:05)->백리(9:10)->괘랑4리, 괘랑1리(공업사, 괘랑2리(영익유리))(9:15)->성당도착(9:25)

일 자	전 려	독 서	안 내
2/3	홍점표(이시돌)	함문희(미카엘라) 초등부	상임위원회
2/10	조영화(로사)	홍점표(이시돌) 이문희(리디아)	울뜨레야

구분	대성당	소성당/화장실/마당
2/3	모든 성인의 모후	계항리, 귀래리
2/10	사랑의 샘	발산리
2/17	공경하을 동정녀	보통리
2/24	은총의 옥좌	문학 1~4리

일 자	차 량	성 명	전화번호
2/3	45인승	강종철(요셉)	0103228-2412
	34인승	이창희(레오)	010-3328-0882
	12인승	이종걸(미카엘)	010-4327-5139
2/10	45인승	이한웅(다니엘)	010-8778-2067
	34인승	김정익(야고보)	010-8403-6787
	12인승	함문희(미카엘라)	010-5967-3005

일자	조	성명	전화번호
2/3	3조	*김태웅(베네틱도)	010-3328-0882
		유봉열(바오로)	010-6354-5036
		이창희(레오)	010-4387-5424
		김정익(야고보)	010-8403-6787
2/10	4조	*정채욱(안드레아)	010-9398-3438
		손동근(미카엘)	010-9021-2825
		박윤홍(사도요한)	010-6436-1669
		오충신(요셉)	010-3308-9720

교무금	2,755,000
주일헌금 (연중 제3주일)	1,479,000
특별헌금 (해외원조)	909,000
감사헌금 (이중걸 20만)	200,000
사랑의 쌀(발산리 21만(12/30일 입금))	210,000
수원금 (요한장학회비, 천재원 20만, 금성농원 라면 200박스(3,640,000상당))	3,840,000
교무금 계좌번호 = 성협 207032-55-007234 (천주교 수원교구)	
* 입금 시 성명과 함께 세례명을 반드시 써 주시고, 입금 후 사무실에 확인 전화 부탁드립니다. *	

주임신부 : 배영섭 베드로 보좌신부 : 신승철 F.하비에르 본당수녀 : 서 M.파비올라 윤 M.엘리사벳	 (성 요한 마리아 비안네)	어린이 토요일 새벽 06:30 중고등부 09:00 주일 11:00	토 16:00 토 19:30
주임신부 : 031) 269-2706 보좌신부 : 031) 269-2707 수녀원 : 031) 269-6882 사무실 : 031) 269-3252 FAX : 031) 269-3253		청년 월요일 화요일 수요일 목요일 금요일 토요일	16:00 19:30 - 19:30 10:00 19:30 10:00 10:00
연령회장 : 010-6517-0719		평일	-
		일	10:00

전례 및 행사

☑ 이번 주 특별헌금 : 사제양성

☑ 설 명절 합동미사

· 일시 : 2/05(화) 06:00, 10:30

※ 미사 전 연도, 미사 후 분향

※ 합동미사예물을 미리 봉헌하실 분들은 사무실에 있는 봉헌함에 넣어 주시기 바랍니다.

※ 화, 수요일 사무실 업무는 오후 1:00까지 합니다.

☑ 병자영성체

· 일시 : 2/7(목) 오전 8:40부터

· 신청 : 2/3(주일)까지 꼭 신청바랍니다.

☑ 대보름 민속놀이 및 나눔잔치

대보름을 맞이하여 다양한 민속놀이를 준비하였습니다. 많은 교우들이 함께 하시어 즐거운 시간되시기 바랍니다. 떡국과 다과도 준비되어 있습니다.

· 일시 : 2/17(주일) 12:30~오후 3:30

· 장소 : 지하1층 교리실 등

☑ “참 소중한 당신” 홍보

우리 존재와 가톨릭 신앙의 소중함을 일깨워 주는 월간잡지입니다. 많은 구독과 후원바랍니다.

· 일시 : 2/10(주일) 매 미사 전, 후

☑ 성소후원회 기도모임

· 일시 : 2/10(주일) 9시 미사 후

· 장소 : 1층 대회의실

※ 물적 후원과 함께 영적 봉헌의 시간입니다.

☑ 초등부 주일학교 등록

· 접수 : 2/23(토)까지 어린이미사 전, 후

· 등록비 : 2만 5천원(교재비별도), 교재 1~3학년 1만원, 4~5학년 8천원, 3째 자녀부터 무료

☑ 고3 졸업여행

· 일 시 : 2/15(금)~16(토), 참가비 7만원

· 장 소 : 전주 한옥마을 전통성당 일대

※ 문 의 : 010-7143-4710(교무)

☑ 가을 세레 예비신자 환영식

· 일시 : 2/17(주일) 교중미사 중

· 문의 : 010-8968-6115(교리교사대표)

※ 환영식까지만 신청 받습니다.

모 집

☑ 초등부 주일학교 교사

아이들에게 신앙의 기쁨을 나눠주실 형제, 자매님들을 기다립니다. ※ 문의 : 010-4238-5838(교감)

☑ 전례부 회원

미사전례 봉사하실 형제, 자매님들 기다립니다.

· 문의 : 010-8487-7868(전례분과장)

☑ 파로스 청년회

파로스 청년회에서 함께 활동할 형제, 자매들을 기다립니다. (성가대, 전례부, 성경공부반 등)

· 청년미사 : 주일 저녁 7:30

· 문의 : 010-2262-5247(청년회장)

교 육

☑ 그룹성서

· 신청 : 2/24(주일)까지 ※ 문의 : 010-6350-6960

성경(반)	요일 및 시간
창세기, 탈출기 마르코, 요한	매주 목요일 오전 10시

☑ ‘여정’ 성경공부

· 신청 : 2/24(주일)까지, 개강 : 3/7(목) 오전10시

· 과목 : 오경 II

· 교육비 : 2만원(교재비별도)

· 문의 : 010-4374-7757(반장)

봉 헌 금

☑ 지난주 회계(1/21~27)

수 입	지 출
미사예물 1,360,000	신협차입금 60,000,000
교무금 8,095,000	교육비 6,457,200
주일헌금 6,018,800	일반관리비 4,103,480
특별헌금(해외원조) 1,008,700	교구공납금 16,198,200
감사헌금 420,000	신협이자비용 179,506
과년도교무금 1,865,000	화재보험료 2,050,000
건축헌금 175,000	퇴직급여적립금 6,435,453
주보광고료 180,000	
계 19,122,500	계 95,423,839

☑ 교무금 봉헌

모든 가정이 교무금 책정에 적극 참여바랍니다.



주님 - 제 입은 당신 구원의 행적을 이야기 하리이다



정동 주교좌 성당 (한국순교성인)

우: 16346 수원시 장안구 이목로 39
사무실 : 252-6776 / 팩스 252-6775
E-mail: jeongja@casuwon.or.kr

주임신부 우종민(도미니코)
보좌신부 이종준(요셉)
☎ 031-252-6776
수녀원 ☎ 031-252-2632
총회장 이상덕(사도요한)
☎ 010-6208-1559
연례회장 류광희(마티아)
☎ 010-6341-2246

미사시간	주일	주 일 : 오후7시30분 (토요일-청년미사), 새벽6시, 오전10시 (초등부 미사), 오전10시30분 (교중 미사), 오후7시 (중·고등부 미사)
안 내	평일	월 ~ 토 : 새벽6시 / 화, 목요일 : 오후7시30분 / 수, 금요일 : 오전10시

◆고해성사 : 매 미사 30분전 ◆환자영성체 : 매월 둘째 주 목요일 ◆유아세례 : 매월 마지막 주 토요일 16시

♥ 연중 제4주일 (함께 노래해요~♪)



(후렴) 주님 제입은 당신 구원의 행적을 이야기 하리이다

♥ 특별2차 헌금안내

- 이번주(2월 3일) 사제양성을 위한 특별헌금
- 다음주(2월 10일) 유학가시는 한용민신부님을 위한 특별헌금

♥ 설 미사시간 안내

- 2월 5일(화)은 우리민족의 고유명절인 설날입니다. 이날 우리는 조상님들의 덕을 기리며, 영원한 안식을 위해 합동위령미사를 봉헌합니다. 고향으로 가시는 분들은 미리 예물봉투를 사무실로 봉헌해 주시기 바랍니다.
- † 미 사 : 2월 5일(화) 6시, 10시30분
- ※ 미사 20분전 연도와 분향이 있습니다. 조상들을 기억하며 위령합동미사로 봉헌합니다.

※ 설기간 중 2월 5일(화) 저녁7시30분 미사와 2월 6일(수) 새벽6시미사는 없습니다.

♥ 성시간 : 2월 7일(목) 19시30분 미사 후

♥ 산악회 2월 등산안내

- 일 시 : 2월 25일(월) 8시20분~19시 • 회 비 : 3만원
- 장 소 : 괴산 산악이 옛길 (옛길 걷기 또는 등산)
- 접 수 : 2월 10일(주일) 선착순 40명 / 1층 접수처
- 문 의 : 이대희 하상바로 010-9117-1470
- 준비물 : 도시락, 보온물통, 개인간식, 스틱, 아이젠 등
- ※ 산악이 옛길은 남녀노소 누구나 참여 가능한 코스입니다

♥ 환자영성체 : 2월 14일 (목) 9시

♥ 2019년 임명된 봉사자 상임위원분들 알려드립니다

직 책	이름 세례명
총 회 장	이 상 덕 사 도 요 한
총 무	임 회 철 사 도 요 한
부 총 무	김 정 미 가브리엘라
소공동체위원회 회장	정 애 영 엘리사벳
소공동체위원회 총무	서 회 진 수 산 나
제분과위원회 회장	박 미 옥 프 리 스 카
평단협의회 회장	이 춘 식 라 파 엘
재정·관리위원회 회장	양 문 석 파 비 아 노
청소년위원회 회장	정 후 인 베 네 디 토

♥ 전임교우를 환영합니다! [기간 : 1월 24일~1월 30일 5세대]

성 명 세례명	전입일	구 역	직전본당
김준동 레오	1월 24일	SK류2-2구	복음화국
정석춘 올리아노	1월 25일	STX칸 1구	복음화국
최강희 요한	1월 27일	아너스빌구	청주/봉명
김재영 필립보		이목구	정자꽃이
이주현 이나시오	1월 30일	SK류1-3구	대전/홍성

※ 이번 주는 전입면담이 없습니다.

♥ 단체모임

단 체	일 시	장 소
연례회	2월 3일(주일) 12시	지하1교리실
M·E	2월 3일(주일) 12시	지하2교리실
주님의 종Cu.	2월 10일(주일) 8시	지하1교리실
구세주의 어머니 Cu.	2월 12일(화) 10시30분	지하1교리실

♥ 한국미바회 선교 차량 지원 후원금 모금 안내 ♥

한국미바회 : 해외에 나가있는 선교사들에게 필요한 차량을 지원 하는 선교 후원 단체.
본당 후원 목표 : 아프리카 중남 선교지에 차량 후원금(5,000만원)
※ 마리아 글라렛 선교수도회 소속 이덕형 신부님 지원.
우리의 작은 정성이 선교지 사제에게는 큰 힘이 될 것입니다. 교우분들의 많은 관심과 후원 바랍니다.
※ 기부금영수증이 필요하신 분들은 계좌입금 전 사무실로 연락해 주세요.

후원계좌 : 신한 131-013-453337 정자동주교좌성당

▶ 후원금 목표액 :	50,000,000원
▷ 이번주 후원금 :	윤영진 요셉 1,000,000원
	박금자 마리아 100,000원
	유창희 바오로 10,000원
	계 1,110,000원
▷ 누 적 후원금 :	10,066,000원

◎ 2019년 교무금 신립 현황(1월 30일 현재)

- 35.2% (739세대 / 총 2,097세대)

◎ 지난 주일미사 참례율 : 36.1%(1,787명 / 4,950명)

우리들의 정성 (감사합니다)		
교 무 금	주일헌금	특별헌금(해외원조)
14,278,000원	4,555,700원	2,977,000원
감사헌금 : 250,000원		
이민찬 20만원	박규희 안나 5만원	
성소후원금 : 160,000원		
김진강 보나베틀라 외 13명		

◎ 미사전례 및 성당청소

전 려	일자	2월 3일	2월 10일	2월 17일
	미사시간	청년담당	청년담당	청년담당
청 소 (대성당)	토요저녁	송죽2구	동신1-2구	동신2-1구
	주일새벽	동신1-1구	동신1-3구	동신2-1구
	교중미사	2월 10일	2월 24일	3월 10일
	담당지역	정자1지역	정자2지역	동신1지역

※ 전례봉사자들은 매 미사 후 헌금 집계 해 주세요.

◆ 교무금계좌 : 우리 1005-001-912766 전주교수원교구유지재단 / 정자동주교좌성당
↳ 교무금 납입방법 : 1. 사무실 직접 납입 2. 은행 자동이체 신청
입금 시 계좌자 이름 세리명으로 입금해 주세요

예비신자 교리반 : 청년반(토요일 오후5시), 주일반(오전9시) 환영식 : 2019년 3월3일(주일)

<h1 style="text-align: center;">천주교 조암성당</h1> <p style="text-align: center;">(성 베드로와 성 바오로)</p>		<p>※ 미사 시간 안내 ※</p> <p>토요일 오후 7시 (학생)</p> <p>주 일 - 9시, 11시 (교중)</p> <p style="text-align: right;">저녁 7시 (찬양)</p> <p>평일 : 월, 수, 금 - 오전 10시</p> <p style="text-align: right;">화·목 - 오후 7시 30분</p> <p>※ 교리 시간 안내 ※</p> <p>주 일 반 : 오전 9시30분</p> <p>평 일 반 : 목요일 오후 8시</p>
<p>18567 경기도 화성시 우정읍 조암서로22번길 14-6</p> <p>주임신부 : 이건옥 (클레멘스) 총회장 유영홍(율리아노)010-6616-0123</p> <p>사 무 실 : ☎ 3 5 8 - 9 7 0 1 연령회장: 송현섭(마르코) 010-6625-0800</p> <p>F A X : ☎ 3 5 8 - 9 7 0 3 홈페이지: cafe.daum.net/cajoam</p>		

2019년 2월 3일 연중 제4주일	
화 답 송	 <p style="text-align: center;">주 님 제 입 은 당 신 구 원 의 행 적 을 이 야 기 하 리 이 다</p>
<p>♫ 오늘 성가 입당 : 46 봉헌 : 512.211 성체 : 176.164 파견 6</p>	

- ☑ 주일 미사시간 변경 안내
오전 9시, 11시(교중), 저녁 7시(찬양)
- ☑ 설날 합동 위령 미사 안내
2월 5일(화)은 민족의 명절인 설입니다.
이 날 미사는 각 가정의 돌아가신 조상님들을 위한 합동 위령 미사로 봉헌됩니다. 고향에 가지거나 미사에 참여 못하시는 분은 사무실에 미리 봉헌하시기 바랍니다. 연도 : 10시10분
미사시간 : 오전 9시, 11시
2월6일(수) 오전 10시 미사 없습니다.
- ☑ 2월 환자영성체 안내
일 시 : 2월 7일(목) 오전 9시 장 안
 2월 8일(금) 오후 1시 우 정
2월 3일(주일) 까지 사무실로 신청해주시기 바랍니다.
- ☑ 2019년 소공동체 월례 교육 안내
일 시 : 2019년 2월 8일(금) 발안성당 오후 8시
내 용 : 지구장신부님 및 각 본당신부님 개강미사
대 상 : 소공동체 봉사자, 각 단체장, 일반신자
본당에서 7시20분 출발
- ☑ ‘은빛여정’ 안내
개 강 : 3월6일(수) 10시 미사 후
과 목 : 마태오 복음서
- ☑ ‘일반여정’ 안내
개 강 : 3월8일(금) 10시 미사 후
과 목 : 역사서 2
- ☑ 제물봉헌, 청소 봉사 지역별 안내
2월 9일(토) 이화지역, 2월 16일(토) 장안지역

- ☑ 초,중,고등부 주일학교 등록제 안내
등록대상 : 유치부 ~ 초, 중, 고등부
등록기간 : 2019년 1월 12일 ~2019년 2월 17일
등록비용 : 1자녀 50,000원, 2자녀이상 80,000원
접 수 : 교사회 및 사무실
- ☑ 주일학교 교사 모집
초,중고등부 주일학교에 관심 있는 모든 분들
- ☑ 주일(主日)미사 참례현황

월 / 일	신자수	19:00 학생미사	10:00 교중미사	19:00 찬양미사	계(%)
1/27	2,167	207	355	64	626(28%)

- ☑ 다음 주일은 본당건축 특별헌금이 있었습니다.
- ☑ 우리들의 정성 (1월 21일~ 1월 27일)

교무금(42세대)	3,360,000
주일헌금(연중 제3주일)	1,865,100
특별헌금 (해외원조주일)	1,771,000
감사헌금: 김옥실(10)	100,000
건축헌금 : 송숙자(3),이정순(5), 정봉리(5), 라정희(5), 유해승(5) 권해규(2),강정순(6), 송업섭(10) 이영옥(20), 전명희(20)	810,000
합 계	7,906,100

☑ 단체 모임

단 체 명	요 일 / 시 간
대건회	2월 2일(토) 저녁 미사 후
소공동체	2월 10일(주일) 교중 미사 후

미 사 시 간		<div>조원동주교좌성당</div> <div>(평 화 의 모 후)</div> <div>주임신부 : 양 형 권(바 오 로) 244-7767</div> <div>보좌신부 : 박 결(마 티 아) 244-7768</div> <div>총 회 장 : 김 귀 열(스테파노) 010-3730-6172</div> <div>연령회장 : 정 광 태(시 문) 010-2321-3989</div> <div>사 무 실 : 244-7766(FAX 246-4320)</div>	예비 신자 교리 시간	목		20:00
토	10:00(첫째주 성모신심미사) 16:00(가축) 19:30(성인)			성 인	주일	09:30
						09:00 미사 후
주일	06:00(성인) 16:00(청년) 09:00(학생) 19:30(성인) 11:00(성인)			중고생	주일	978번길 5
평일	06:00(월,화,수,목,금,토) 10:00(수,금) 19:30(화,목)			주 소	수원시 장안구 정조로 978번길 5	
		이메일	jowon@casuwon.or.kr			
차량축복		첫째·셋째 토요일 : 오후 3시 20분 <th>카 페</th> <td colspan="2">다음 → 조원동성당</td>	카 페	다음 → 조원동성당		
혼배면담		둘째·넷째 토요일 : 저녁 6시 <th>혼배성사</th> <td colspan="2">면담 후 토요일 저녁 주일미사 중</td>	혼배성사	면담 후 토요일 저녁 주일미사 중		

※ 2월 3일(연중 제4주일) 화답송 후렴부분

주 님 제 입 은 당 신 구 원 의 행 적 을 이 야 기 하 리 이 다

오늘은 사제양성 특별 특별헌금이 있습니다.

설 날

교회는 우리 교유의 명절인 설날을 대축일로 정하고 겨레 모두와 함께 설날의 기쁨을 함께 나누려고 합니다. 설 혹은 설날을 한자로 신일(愼日)이라고 합니다. 설날 곧 신일이란 근신하여 경거망동을 삼가는 날이라는 뜻입니다. 슬기로운 우리의 조상들은 새로운 한 해가 시작되는 첫날에, 그 해의 운수가 결정된다고 생각했습니다. 사실 그렇습니다. 우리 속담에 시작이 반이라는 말이 있습니다. 시작이 좋아야 끝도 좋은 법입니다. 그래서 우리 겨레는 옛날부터 한 해의 첫날을 설날이라고 이름을 짓고 몸과 마음가짐을 경건하고 바르게 가짐으로써, 벽사초복(辟邪招福), 즉 사악함을 몰아내고 복을 불러들였던 것입니다.

미 사 전 려 편

❖ 미사 성제(聖祭) 21

-성찬 전례

9. 평 화 예 식

교우들은 평화 예식으로 교회와 온 인류를 위하여 평화와 일치를 간구하며, 또한 성체를 모시기 전, 교회에서 누리는 일치와 사랑을 표현한다.

10. 빵 나 눔

빵을 쪄내는 동작은 예수님께서 마지막 만찬에서 행하셨던 것인데, 빵을 나눈다는 실천적인 이유뿐만 아니라, 그리스도이신 오직 하나의 생명의 빵을 한 몸을 이루는 의미를 지닌다.

11. 하느님의 어린양

사제가 축성된 빵을 나누는 동안 이 기도를 바치는데, 주님의 자비를 구하는 기도이다.

12. 영 성 체

영성체는 예수님께서 파스카 잔치로 당신 교회에 남겨 주신 제사에 온전히 참여하게 한다. 사제의 “보라, 하느님의 어린양, 세상의 죄를 없애시는 분이시니, 이 성찬에 초대 받은 이는 복되도다.”라는 기도 “주님, 제 안에 주님을 모시기에 합당치 않사오나 한 말씀만 하소서. 제 영혼이 곧 나오리이다.”라고 응답한 후, 부족하고 죄 많은 자신에게 오시는 예수님을 올바르게 잘 모실 수 있도록 성모님께 도움을 청하며 준비한다.

▶ 설날 합동 위령미사 : 2월 5일(화) 06시, 11시
사무실 휴무(5일 오후 ~ 6일)
2월 6일(수) : 10시 미사만 있습니다.

▶ 성모 신심 미사 : 2월 9일(토) 10:00

▶ 2019년 초등부 첫영성체 및 주일학교 등록

- 초등부 첫영성체 및 주일학교 등록(1/26~2/23)
- 대 상 : 첫영성체(초3~6학년), 주일학교(6살~6학년)
- 등록비 : 첫영성체(12,000원), 주일학교(없음)-교재비
- 문 의 : 사무실 및 주일학교(010-3172-3972)

▶ 본당 건축을 위한 묵주기도 봉헌 운동

- 기 간 : 2018년 7월 9일(본당 후보 대축일)
~ 2019년 6월 8일(성령 강림 대축일)
- “마음의 성전에서 보이는 성전으로!”
각자의 마음에 새로운 내적(內的) 성전을 세우는
지향으로 묵주기도를 봉헌해 주시기 바랍니다.

▶ 헌화회 회원을 모집합니다. (010-5195-0190)

지난주 우리들의 정성

해의 원조주일 주일헌금		4,361,000원
해의 원조주일 특별헌금		2,099,700원
1. 22 ~ 1. 28 교무금		8,756,000원
감사 헌금	20,000원	임 요한(수원) 50,000원 김 아베스(옥순)
	100,000원	양 실비아(정옥), 신 안드레아(영철), 황 아교보(춘곤) 김 클로틸다(세은), 손 요한(철성)
	500,000원	김 안드레아(원곤)
건 축 헌 금	10,000원	장 클라우디아(유경), 조 안나(영자), 익명 강 아가다(양순), 황 미카엘라(은경)
	20,000원	박 켈마(영인), 김 시몬(영태), 공 베로니카(기자) 임 마리아(명자)
	50,000원	김 요셉(서환), 강 프란치스카(은희), 김 아베스(옥순) 유 베드로(양웅), 김 세실리아(진경), 김 안드레아(원곤) 지 요안나(정인), 김 안나(연복), 이 베드로(영호)
	60,000원	박 마리아(세숙)
	100,000원	오 필립보(재욱), 황 달식, 양 실비아(정옥), 익명 신 대건안드레아(영철), 김 클로틸다(세은) 황웅 율리아노, 이 펜나(현욱), 옥 대건안드레아(권호) 한 마리아도밍가(상래), 박 요셉(동우)
금	200,000원	손 건 요한, 박 마르코(충승), 김 치릴로(광복)
	400,000원	황 아교보(춘곤) 500,000원 익명
	800,000원	안 스테파노(수용) 500만원 익명

주일미사 토요일 16:00(어린이) 19:30(학생) 일요일 07:00(성인) 10:30(교중) 16:00(청년) 19:30(성인) 평일미사 06:00(월) 10:00(수·금) 19:30(화·목) 매월 첫주 토 10:00 성모신심미사	 조원솔대성당 St. Raphael Archangel's Church (성 라파엘 대전사) E-mail : soldae@casuwon.or.kr ☎16293 수원시 장안구 수일로 179번길 46 본당 한글 인터넷주소: '조원솔대성당'	성당 사무실 : ☎ 245-9023 FAX 245-9175 주임신부 : 이정윤 요셉 ☎ 245-9025 총회장 : 유석근 마르코 010-6428-5204 연령 회장: 010-3244-4481
◆ 예비신자 교리 : [성령강림반 세례반] 금요일 11시, 주일 17시		
◆ 직장인을 위한 주일미사 안내 - 복수동성당 (밤 10시)		

[화답송]



주님 제입은 당신 구원의 행적을 이야기 하리이다

◆ 설 합동위령미사 및 미사일정 변경 안내

2월 5일(화)	오전 7시 미사
	오전 10시 30분 미사 ※ 미사 20분 전 연도와 분향 시작합니다.

• 합동미사예물은 설 전 고향에 내려가시는 분들은 개별적으로 사무실에 접수해주시기 바라며, 당일 성당 입구 예물 봉헌함에 봉헌해주시기 바랍니다.

※ 2/4(월) 새벽미사와 2/6(수) 오전미사가 없으며, 본당 사무실 업무를 하지 않습니다. 신자분들께서는 착오 없으시길 부탁드립니다.

◆ 합동미사예물 봉헌시 유의사항

합동미사예물을 봉헌하실 때, 봉헌자 이름과 봉헌 금액을 정확히 적어주시길 부탁드립니다. 봉헌자는 교무급 책정자 이름으로 기재해야만 연말정산 소득공제 혜택을 받으실 수 있습니다.

또한 봉헌자의 이름과 세례명은 완전히 적어주시고 <예: 홍길동 요셉(O), 홍 요셉(X)>, 본당 신자분들 중 동명이인이 계시니 지역, 구역, 반을 확인하시어 함께 기재해주시기 바랍니다.

◆ 성시간 : 2월 7일(목) 저녁미사 후

◆ 병자영성체 : 2월 14일(목) / *접수 : 2월 10일까지

◆ 정월대보름맞이 민속놀이 한마당 큰 잔치

- 일 시 : 2월 17일(주일) 오전 10시 30분 교중미사 후
- 장 소 : 본당 주차장 및 식당
- 대 상 : 전 신자 (※ 중식 무료제공)
- 행사 내용 : 척사대회, 제기차기 등, 음식나눔

※ 2/17(주일) 오후 4시 청년미사는 봉헌되지 않으며 2/16(토) 오후부터 17일(주일)까지는 척사대회 관계로 주차를 통제하오니 양해해 주시기 바랍니다.

◆ 유아세례 안내

- 일 시 : 2월 23일(토) 오후 4시 어린이미사 후
- 준비물 : 유아세례신청서, 초, 감사예물
- 2월 17일까지 본당 사무실로 접수바라며, 세례 당일 대부(모)와 오후 4시 30분까지 사무실로 와주시기 바랍니다.

☞ 이번주 행사 · 모임

- ▷ 울뜨레아 월례회의 : 2월 7일(목) 저녁미사 후
- ▷ 연령회 월례회의 : 2월 8일(금) 오전미사 후
- ▷ 성소분과 월례회의 : 2월 8일(금) 오전미사 후
- ▷ 현화회 월례회의 : 2월 8일(금) 오전미사 후
- ▷ 재정위원회 월례회의 : 2월 8일(금) 저녁 7시
- ▷ 형제회 월례회의 : 2월 8일(금) 저녁 7시 30분
- ▷ ME 셰어링 : 2월 8일(금) 저녁 8시

☞ 다음주 행사 · 모임

- ▷ 환경분과 월례회의 : 2월 10일(주일) 교중미사 후
- ▷ 울뜨레아 여성 팀회합 : 2월 13일(수) 오전미사 후
- ▷ 홍보분과 월례회의 : 2월 13일(수) 저녁 8시
- ▷ 청소년위원회 월례회의 : 2월 14일(목) 저녁미사 후
- ▷ 교육분과 월례회의 : 2월 14일(목) 저녁미사 후
- ▷ 성조의 모후 Cu.월례회의 : 2월 14일(목) 저녁미사 후
- ▷ 평화의 모후 Cu.월례회의 : 2월 15일(금) 오전미사 후
- ▷ 성전관리위원회 월례회의 : 2월 15일(금) 19시

성전 청소 구역	매주 화요일	매주 토요일
이 번 주	한일9구역(2월 5일)	주공1,2,3구역(2월 9일)
다 음 주	한일10구역(2월 12일)	주공4,5구역(2월 16일)

전례 봉사 구역	19:30(토)	7:00	10:30	16:00	19:30
2월 3일(주일) 연중 제4주일	주공5	한일12	주안2	청년	주공3
2월 5일(화) 설날	-	전례부	전례부	-	-
2월 10일(주일) 연중 제5주일	주공6	한일13	한일1	청년	주공4

◆ 이번주는 사제양성 특별헌금(2차)

◆ 다음주는 만원 주일헌금



죽산성당

병인순교자죽산순교자 기념성당

17519 경기도 안성시 죽산면 중부길 13

주임신부 : 배용우(바오로)

수녀원 : 명 마리아네스 수녀

박 지영도로테아 수녀

총회장 : 김 영복(바오로)

연령 회장 : 이 윤일(바오로)

☎ 010-3452-8559

사무실 : ☎ 676 - 8261

◆ 신앙의 기쁨! 젊은이와 함께! ◆

실천 목표 : 젊은이를 위한 통합사목 실현

☑ 사제양성을 위한 특별헌금

오늘은 사제양성을 위한

☑ 분원장 수녀님 환영합니다.

죽산 본당 전교활동을 새로 오신 명 마리아네스 수녀님 환영합니다. 새로 오신 원장 수녀님 영육간에 건강을 위해 많은 기도 바랍니다.

☑ 본당 총회

2019년 2월 10일 11시 미사 후 전교우 점심 식사후에 있습니다.

☑ 설(구정) 합동 미사

2월 5일(화) 오전 10시 20분에 연도를 시작하여 분향 후 11시 미사가 시작되며 조상님을 위한 합동미사예물이 봉헌됩니다.

☑ 예비자 입교

입교식 : 2월 17일(주일) 11시 미사후

2019년 8월에 세례 받은 예비자 신자를 모집합니다.

주변에 입교 하실 분들 있는 교우는 예비자 입교 신청서를 작성하여 사무실에 제출하여 주시기 바랍니다.

☑ 2019년도 연령회비 접수

2019년 연령회비 받습니다. 회비 : 년 12,000원

☑ 구역모임일정표(구역모임책자결재바랍니다.)

일시	요일	구역	시간	장소
2/8	금	안광	저녁6시	양승인
2/11	월	매산리	저녁7시30	양순화
2/12	화	주천리	오후2시	정영희
2/13	수	용설리	오후3시	김영해
2/13	수	미장리	저녁7시30	허병희
2/13	수	당목리	오후2시	김명자
2/13	수	죽산2	저녁7시	김태순
2/13	수	죽산1	오후2시	오송자
2/13	수	송천리	오후2시	송인수

☑ 모임안내

금주: 지역장, 구역장, 반장 전체회의: 2월 3일 11시 미사후

차주: 율뜨레아 : 2월 9일(토) 저녁7시

미사 시간 안내	주 일	오전 09:00 오전 11:00(교중미사) 저녁 7시	평 일	월 - 오전 7시 수, 금 - 오전 10시 화, 목 - 오후 7시 토 (특전) - 오후 3:00 (초, 중, 고 주일학교) 매월 첫 토 - 성모신심미사 오전 10:00	예비자교리	
					주일 : 오전 9시30분,	

☑ 1월 현재 본당 살림 현재 (주간)

수입		지출	
이월금	22,829,111	제전비, 전교비	
미사예물	290,000	행사비	
주일헌금	1,881,000	봉사, 예비자교육	
교무금	1,907,000	사제관운영비	
감사헌금	250,000	사제성무활동비	
특별헌금	616,600	사제피정연수비	
합동미사예물		수녀생활, 활동	
파년도교무금	730,000	청소년지원비	
후원금		여비교통, 도서인쇄	
이자수익		급여, 건.보, 국민연금	
전기수정손이익		수도광열비, 세금	
대여비		공납금, 미사예물	
사용료 수입		수수료, 비품, 차량	
자선수입		후원금, 자선	
기타헌금		잔액	28,503,711
	28,503,711		28,503,711

☑ 이월금 : 22,829,111원 금주수입 : 5,674,600원

금주지출 : 0원 금주잔액 : 28,503,711원

☑ 봉헌금

내역	금주	누계
주일헌금	1,881,000	5,466,500
합동미사예물		2,645,000
교무금	1,907,000	5,905,000
파년도 교무금	730,000	2,850,000
감사헌금	250,000	450,000
미사예물	290,000	
후원금		3,020,000
특별헌금	616,600	

☑ 성당 청소 구역

* 2월 3일(주일) : 덕산리, 율곡리, 고은리

* 2월 10일(주일) : 하장, 능북, 두현리

☑ 미사 참례자 (총 1,505명)

토요일	9시	11:00	저녁7:30	합계	미사참례율
58	151	221	42	472	32 %

천주교를 알고자 하시는 분은 본당신부님, 수녀님 또는 사무실에 문의하십시오.

미 사 시 간				 죽전성당 16867 용인시 수지구 용구대로 2753번길 12-2 http://www.jjsd.or.kr 사무실 276-9583 / 팩스 276-9584 이메일 jukjeon@casuwon.or.kr	주임신부 : 홍요셉 요셉 보좌신부 : 천세영 임마누엘 본당수녀 : 김 미선, 켈마, 이 도르가 총 회 장 : 김용생 테오필로 연례회장 : 김현수 대견안드레아 010-6235-2316	
토	16:00 초등부	월	06:00			
	19:30 중고등부	화	19:30			
	06:00	수	10:00 20:00			
	09:00	목	19:30			
	11:00 교중	금	06:00 10:00			
주	19:30 청년부					
성모 매월 첫 토요일 신심 10:00 미사				경찰 매월 셋째 토요일 사목 10:00 미사		
성시간 매월 첫 목요일 20:00				봉성체 매월 첫 금요일 14:00		유아세례 매월 첫 토요일 10:00 미사 후
						차축복 / 혼인 성사 · 면담 사무실로 문의



◆ 이번주 복음 말씀 ◆

예수님께서 엘리야와 엘리사처럼
유대인들에게만 파견되신 것이 아니다
루카 4,26

■ 이번주 사제양성 특별헌금 있습니다

■ 교육관 건축을 위한 특별헌금 안내

- 매월 둘째주: 10,000원 DAY(헌금 1만원)
- 매월 넷째주: 2차헌금

■ 설 연휴기간 미사시간 안내

2/4(월)	미사 없습니다
2/5(화)	오전 11시 (연도:10시30분) * 저녁 7시30분 미사 없습니다
2/6(수)	저녁 8시 * 오전 10시 미사 없습니다

- 설날합동위령미사 봉투에 이름, 세례명, 봉헌금을 정확히 기재하셔야만 기부금 처리됩니다
- 설 연휴기간동안(2/5~6) 미사 전, 후로만 성당시설, 사무실 이용 가능합니다

■ 미사시간 변경안내

- 2/11(월)~15(금) 주임신부님 휴가,
- 2/18(월)~22(금) 보좌신부님 사제연례피정 관계로 미사 시간 변경이 있습니다

2/11,18(월)	06:00 미사
2/12,19(화)	19:30 미사
2/13,20(수)	10:00 미사 (20:00 미사없음)
2/14,21(목)	19:30 미사
2/15,22(금)	10:00 미사 (06:00 미사없음)

■ 2019년 성모승천반 예비자 모집

- 입교식: 2/10(주일) 11:00 교중미사
- 문의: 선교분과장 010-3459-8105

주일반	매주 주 일 09:30 ~ 10:30
화요반	매주 화요일 20:10 ~ 21:10
수요반	매주 수요일 10:50 ~ 11:50

■ 여정 일반과정 모집

- 과목: 시서와 지혜서
- 시간: 매주 수요일 10시50분
- 문의: 김 모니카 010-3675-1082

■ 가톨릭 성서모임 그룹원 모집

- 과목: 창세기, 탈출기, 마르코, 요한, 사도행전
- 문의: 성서모임 대표 010-9018-7792

■ 청년 성서모임 그룹원 모집

- 과목: 창세기, 탈출기, 마르코
- 문의: 박임주 리더아 010-9711-3277

■ 중고등부 주일학교 겨울 피정

- 기간: 2/9(토) ~ 2/10(주일), 1박 2일
- 장소: 인천교구 갑곶성지 ▪ 접수비: 3만원
- 문의: 중고등부 교감 010-2796-7903

■ 초등부 첫영성체 신청 안내

- 첫모임: 2/9(토) 10:00, 1층 대교리실
부모님 교육과 어린이 O.T 있습니다
(부모님과 어린이 동반 참석)
- 교리기간: 3/9(토) ~ 6/22(토)
- 첫영성체미사: 6/23(주일) 11:00 교중미사
- 접수비: 10만원(등록비 5만원 + 첫영성체비 5만원)
- 문의: 초등부 교감 010-8871-3382, 010-5499-7420

■ 초등부 · 중고등부 주일학교 등록 안내

- 기간: 2/9(토)~3/31(주일), 주일미사 전,후 1층 로비
- 등록비: 5만원(간식비 4만원 + 자모회비 1만원)
- 문의: 초등부 010-4997-2427, 중고등부 010-3246-7494

우리들의 정성(1/21 ~ 1/27)

교 무 금	8,590,000	주일헌금	4,443,440	빈첸시오	140,000
감사헌금	익명 500,000	해외원조 특별헌금	2,844,000	성소후원	133,000

미사 참례 현황

1/26(토)		1/27(주일)			참례	비율
10:00	19:30	06:00	09:00	11:00 19:30		
-	246	91	431	223	1,449명	31%

전례 · 주차 · 청소 봉사일정

	연중 제4주일(2/3)	연중 제5주일(2/10)	연중 제6주일(2/17)
전례봉사(구역)	6시 우미,한양	6시 벽산2	6시 벽산6
	9시 현대6	9시 벽산3	9시 벽산4
	11시 현대5	11시 벽산1	11시 벽산5
주차봉사	성인들의 모후	예언자들의 모후	바다의 별
청소봉사	순결하신 어머니 천사들의 모후 벽산1,벽산2,벽산3	능하신 동정녀 동정녀들의 모후 벽산4,벽산5,벽산6	인자하신 동정녀 그리스도의 어머니 한솔,동성1,동성2

* 미사시간 *		 하늘의문성당	죽전1동 하늘의문 성당 [16882] 경기도 용인시 수지구 대지로243 홈페이지 : cafe.daum.net/jukjeon1dong E-mail : jj1dong@casuwon.or.kr	주임신부: 한정욱(베드로) 본당수녀: 윤이사야, 이브니엘 총 회 장: 최금연(미카엘) 연령회장: 안중근(스테파노) 010-3312-8497 사무실 : 896 - 1812 Fax : 0303-0276-9583
월	06:30			
화, 목	19:30			
수, 금	10:00			
토(저녁)	16:00(어린이) 19:30분(학생)			
주일	08:30 10:30(교중) 19:30(청년)			

성모 신심 미사 : 매월 첫 토요일 오전 10시	본당기도회 : 매월 셋째 목요일 저녁미사 후 성소자들을 위한 기도 : 매주 화요일 저녁미사 후
성시간 : 매월 첫 목요일 저녁미사 후	예비신자 교리반 : 주일 오전 9시
환자영성체 : 매월 첫째 화요일 오전8시30분	<input type="checkbox"/> 사무실로 미리 신청하세요. • 혼인면담 : 화, 목, 토, 주일 미사 후 • 집축복, 상가축복, 차축복 : 희망일
위령 미사 : 매월 셋째 금요일 오전10시 미사	
유아세례 : 3,6,9,12월 첫째 토요일 오후 5시	

♣ 오늘은 사제양성후원을 특별헌금

♣ 다음주일은 건축기금마련을 위한 특별헌금

정/월/대/보/름/민 /속 /놀 /이

2월24일(주일)교중미사 후

- 본당공동체의 친교와 일치시간에 많은 관심과 참여바랍니다 -

■ 정월대보름맞이 민속놀이 물품후원 안내

가정에 있는 물품중에 교우분들과 나누고 싶으신 물품이 있으시면 봉헌해 주시면 감사하겠습니다. 시상품으로 잘 나누겠습니다.

■ 설(구정) 합동 위령미사 - 2월5일(화)

- 미사: 오전8시30분, 오전10시30분(상차림)
- 연도: 오전9시40분 시작 ~

조상님들의 평안한 안식을 기도 드리는 합동위령미사로 봉헌됩니다. 고향에 내려가시는 분들은 미리 사무실에 봉헌하여 주시기 바라며, 오전10시30분 미사후에 차례상 차림과 분향이 있겠습니다.

■ 하늘의문대학 신부님과 함께 하는 봄소풍

- 일시: 3월18일(월) ~ 3월20일(수)
- 장소: 남해 일대 (리무진 28인승)대절
- 대상: 하늘의문대학 학생(선착순70명)
- 금액: 20만원(본인부담)

☞ 하늘의문대학 봄소풍은 2월10일(주일)까지 마감합니다.

■ 하늘의문성당 청년회 모집

청년성가대 하늘소리 / 청년전례부 말씀지기 와 함께 활동하실 20-30대 청년분 들을 모집합니다.

☞ 문의 : 청년회장 010-5478-8727

■ 성모회주문 안내

성모회에서 매주 주문 받습니다.

- 가격: 미정
- 문의: 010-5584-8497(성모회장)



■ <성경공부(그룹성서) 모집>

성경 말씀을 함께 공부하고 나누실 분들을 초대 합니다.

- 그룹: 창세기, 탈출기, 마르코, 요한, 사도행전, 이사야
- 시간: 월요일 10시~12시 / 화요일 저녁미사 후
- 신청기간: 1월13일 ~ 2월10일까지
- 문의: 010-8742-0730

■ (사)마리스타청소년복지재단을 위한 후원 미사안내

- 일시: 2월11일(월)오전10시미사 (새벽미사있음)

■ 첫영성체 대상자 부모 오리엔테이션

- 일시: 2월23일(토)오후 2시30분
- 장소: 2층 교리실

주	일	학	교	안	내
2019년 초등부, 중고등부 등록(1, 2학기분)					
<ul style="list-style-type: none"> • 등록비: 초등부 1자녀-5만, 2자녀 -8만 • 교재비: 별도 • 접수: 신청서 작성 또는 온라인 접수 • 문의: 010-4728-1222 초등교감 • 중,고등부 등록비 - 5만원 (두자녀 9만원) • 접 수: 매주 토, 주일미사 전후 • 문 의: 010-7271-7411 중,고등부 교감 					
* 본당의 모든 행사에 대해 지원받기 위해서는 주일학교에 꼭 등록해야 합니다.					

생명을 주신 하느님께 감사의 선물을...

2019년(교무금) 신립 현황

총1,189세대 중 343세대 신립 (28.8%)

총 회 장 권오영 클레멘스
 연령회장 이 베드로(010-3367-3811)
 전교수녀 박 요셉피나, 이 카타리나
 보좌신부 양현직 요한사도
 주임신부 심재형 예로니모
 유 치 원 T.441-3534
 사 무 실 T.441-3531 F.445-3556
 (13997) 경기도 안양시 만안구 장내로 116
 http://cafe.daum.net/anyang-chungang



중 앙 성 당

티 없이 깨끗하신 성모성심

혼인면담 둘째 토 20:00
 관면혼배 셋째 토 20:00
 유아세례 홀수 달 첫 토 16:00
 상설고해 매주 수 14:00~17:00
 병자영성체 첫 금요일
 성모신심미사 첫 토요일
 축복신청 사람·집·상가·차 수시접수
 예비신자 교리시간
 목 11:00, 20:00 주일 09:30, 18:00(학생)

주일미사		평일미사			
토	주일	월	화/목	수/금	토
19:00	06:30, 09:00, 11:00(교중), 15:30(어린이), 19:00(청소년·청년)	06:30	10:00, 19:00	06:30, 10:00	10:00

■ 이번 주 특별헌금 - 사제양성

■ 설 가정합동미사 - 2월 5일(화)

- 06:30 미사 : 짧은 연도(20분 전)와 미사
- 11:00 미사 : 긴 연도(40분 전)와 미사
- 조상님들과 가정을 위한 합동미사 예물을 정성껏 봉헌해 주시기 바랍니다.
- * 연령기도실 앞 분향소가 설치됩니다.

■ 2019년 첫영성체 가정교리

- 대상자 : 3 ~ 6학년 첫영성체 대상자 어린이와 부모
- 신청일 : 2월 10일(주일)까지 어린이 미사 후
- 첫모임 : 2월 24일(주일) 14:00 - 소성전
- 문 의 : 010-6801-9909
- 첫영성체일 : 2019년 11월 24일(주일)

■ 초등부, 중고등부 주일학교 등록제 접수

- 초 등 부 : 2월 3일 ~ 24일 (어린이미사 전 후)
- 중고등부 : 2월 3일 ~ 24일 (교중, 청소년미사 전 후)
- 등 록 비 : 학생 - 1만원 / 자부·자모 - 1만원
- 등록비는 주일학교 학생들을 위해 쓰입니다.

■ 교리교사 모집

- 초등부 주일학교 : 010-4229-0952
- 중고등부 주일학교 : 010-2423-0086
- 무지개반 장애아 주일학교 : 010-5874-4728

■ 봉사 지역 (전례, 청소, 주차)

2월	지 역	19:00	06:30	09:00	11:00
3일	수리산 (1구역)	새마을	현대	수리산	효성
		(3구역)	(4구역)	(3구역)	(2구역)
10일	냉 천 (3구역)	상떼빌	냉천2	상떼빌	냉 천
		(3구역)	(2구역)	(3구역)	(1구역)

■ 화답송



■ 레지오 마리아 단원 모집

- * 성모님의 전구를 통하여 하느님께 기도하는 단체인 레지오 마리아에서 단원을 모집합니다.
- 대상 : 본당 내 초등학교 3학년 이상 신자 (연령, 성별에 따라 적정 모임을 추천해드립니다.)
- 접 수 : 주일 매 미사 전 후 (1층 로비)

■ 불우이웃돕기 떡국 떡 판매

- 일 시 : 2월2일(토)~2월3일(주일) - 1층 로비
- 성 빈첸시오 아 바오로회에서 불우이웃돕기를 위한 기금마련을 위해 떡국 떡을 판매합니다.
- 2kg : 1만원

■ 교구 정의평화위원회 미사와 강연

- 2월 8일(금) 19:00 미사/19:30 간식/20:00 강연
- 주 제 : 난민의 인권 어떻게 볼 것인가?
가톨릭교회의 관점과 실천.
- 강 사 : 심유환 신부(예수회 난민 봉사기구 한국 대표)



■ 모 임

- M.E 2월 3일(주일) 교중미사 후
- 평단협 2월 7일(목) 20:00
- 가정분과 2월 8일(금) 11:00
- 제대회 2월 8일(금) 19:00
- 교육분과 2월 9일(토) 11:00
- 성모회 2월 9일(토) 11:00
- 복사단 자모회 2월 9일(토) 10:30

■ 우리들의 정성

· 교 무 금	15,240,000
· 감 사 헌 금	10,926,000
· 기 타 헌 금	2,380,000
· 주 일 헌 금	6,689,380
· 특 별 헌 금	3,748,000

* 미사 안내 *		 전주교지동성회경환프란치스코성당 지동성당	주임신부 : 양기석(스테파노)
주 일	토요일: 19:00(성인) 주일: 09:00(성인) 11:30(학생) 19:00(청년)		총 회 장 : 박원채(베다)
평 일	월 : 06:30 수·금 : 10:00 화·목 : 19:30		☎ 010-3664-4500 수녀원 : ☎ 244-8201 정대미·나수녀/정리따수녀 사무실 : ☎ 244-8200 F A X : ☎ 245-6427
		☎ 16249 수원시 팔달구 지동 중부대로 125번길 23-3 http://cafe.daum.net/jidong-bondang	

**본당에 소임을 맡고 오신
윤 펠라 수녀님께서 본당에
계시는 동안 영·육간에 건강하시도록
기도드리며 저희 모두는 수녀님을
진심으로 환영합니다.**
 -지동성당 신자일동-

■ **특별헌금 안내**

- 오늘은 사제양성 후원을 위한 특별헌금이 있습니다.
- 금일 특별봉헌금은 사제양성을 위하여 수원교구청으로 보내집니다.
- 2월 10일(주일)은 가난한 이들을 위한 특별봉헌금이 있습니다.
- 이 날 헌금은 사회복지후원으로 쓰입니다.

■ **설 합동 미사 안내**

- 일 시 : 2월 5일(화) - 오전 10시 30분
- ※ 미사 40분전에 연도가 있습니다.
- ※ 설 미사에 못 오시는 분은 합동 위령 미사에물봉투를 사무실에 미리 내주십시오.
- ※ 2월 4일(월), 2월 6일(수)은 설 연휴로 본당 미사는 없습니다.
- ※ 2월 5일(화)은 설 명절로 사회복지후원으로 특별헌금이 있습니다.

■ **설맞이 떡국 떡 판매 안내**

- 일 시 : 2월 2일(토) ~ 3일(주일)
(토요저녁미사 ~ 교중 미사 후까지)
- 가 격 : 2kg - 10,000원
- ※ 구매를 원하시는 분들은 장바구니를 가져 오시기 바랍니다.

■ **요셉회 월례회의 안내**

- 일 시 : 2월 7일(목) - 오전 11시
- 장 소 : 교육관 2층 회의실(목주지참)

■ **병자영성체 안내**

- 일 시 : 2월 14일(목) - 오전 9시30분
- 마 감 : 2월 12일(화)까지 사무실접수

■ **주일학교 자모회 및 아빠조 임시 총회 안내**

- 일 시 : 2월 10일(주일) - 오후 12시 45분
- 대 상 : 주일학교 학생 모든 부모님
- 장 소 : 교육관 3층 강당
- 문 의 : 자모회장(010-8488-2001)

■ **고3 졸업 피정 안내**

- 일 시 : 2월 16일(토) ~ 17일(주일)
- 장 소 : 성 나자로마을
- 마 감 : 2월 8일(금)까지(청년회접수)
- 대 상 : 고3 졸업자(참가비 - 1만원)
- 문 의 : 청년회장(010-2761-9085)

■ **청소년 노동 인권 관심자 교육 안내**

- 일 시 : 2월 20일(수) ~ 3월 20일(수)
- 장 소 : 지동성당 지하 교리실
- 수 강 료 : 2만원(교재, 간식비 포함)
- 신청 및 문의 : 수원교구 정의평화위원회 사무국 (010-5410-8024)

※ 자세한 일정과 내용은 게시판 포스터 참조 바랍니다.

■ **성지가지 회수 안내**

- 일 시 : 2월 24일(주일)까지
- 재의 수요일 : 3월 6일(수) - 오후 7시 30분미사
- ※ 사무실 앞 수거함에 넣어 주시기 바랍니다.

■ **전입을 환영합니다.**

※ 전입하신 세대는 매 미사 후에 면담 있습니다.

성명	구역	주소	전본당
김상미	7-3-2	우만 주공 APT 112-507	초지동

■ **미사 참석현황 (연중 제 2주일)**

신자수	전입	전출	미사	참례율
3,873	1	3	908	23.44%

■ **전례봉사 및 청소구역 안내**

※ 미사 전에 주차 안내해 주십시오.

월	일	요일	성당, 4번교리실	교육관
2	9	토	7지역 3구역	8지역 1구역
2	16	토	8지역 1구역	8지역 2구역

■ **우리들의 정성 (1. 20. ~ 1. 26.)**

수입		지출	
교무금	6,548,000	경상비	2,978,510
감사헌금	250,000	후원금	2,250,000
주일헌금	3,079,500	청소년교육비	1,540,000
특별봉헌금	1,841,400		
합계	11,718,900	합계	6,768,510

화답송

연중 제 4 주일 (2/3)



주님 - 제 입은 당신 구원의 행적을 이야기 하리이다



진사리 성가정 성당

(성가정의 성 마리아와 성 요셉)

경기도 안성시 공도읍 진사 2길 65

(<http://club.catholic.or.kr/jinsa>)

주임신부 : 이형동 (베드로)

총회장 : 김성운 (루카)

연령회장 : 홍준기 (베드로)

☎ 010-2638-4025

사무실 : 031) 656-4742

F A X : 656-4740

성경말씀읽기 “사도행전” 16장 : 2월 3일(일) ~ 2월 9일(토)

전례안내

	미사	해설	1독서	2독서
2월 3일	07:30	손정아	이창기	안옥선
	10:00	박종권	최금주	손진희
	19:30	오희경	김낙균	백효임
2월 10일	07:30	안옥선	허윤범	권삼주
	10:00	강한식	이종선	이남애
	19:30	김민주	최금주	고지연
2월 17일	07:30	이중화	조휘서	오희경
	10:00	김준호	이창기	손정아
	19:30	이남애	민병원	고지연

☑ 설 위령합동 미사

- 일 시 : 2월 5일(화) 오전 10시 30분
- 미사 후 분향 있습니다. 합동미사 예물은 성전입구 합동 미사 예물함에 넣어 주시기 바랍니다.

☑ 환자 영성체

- 일 시 : 2월 14일(목) 오후 2시
- 환자 영성체를 원하시는 분이나 이웃이 계시면 사무실로 신청해 주시기 바랍니다. (사무실 656-4742)

☑ 예비자 입교식

- 일 시 : 3월 3일(주일)
- 대 상 : 천주교 세례를 받고자 하는 모든 분
- 가족, 이웃, 주변을 돌아보시고 하느님 안에서 한 가족이 되도록 선교에 동참해 주세요.

기타안내

인터넷 뱅킹을 이용하시는 분들은 입금하실 때 성함000으로 보내주시길 바랍니다.
(예)홍길동교무금, 홍길동건축헌금, 홍길동합동예물

장계를 발 올리지 말아 주십시오.
조금만 힘을 줘도 고무가 빠집니다.

☑ 소공동체 월례회의

- 매월 첫 번째 월요일 저녁 7시30분 교육관 2층

☑ 카페봉사자 모집

- 카페 봉사에 관심을 가지고 계셨던 분들의 적극적인 참여 바라며, 커피 뽑는 방법 가르쳐 드립니다.
- 문 의 : 김미선 헬레나 010-9861-6861

☑ 주일학교 교리교사 모집

- 교회의 미래인 아이들을 주님의 말씀으로 아끼고 사랑하며 가르칠 교사를 찾습니다.
- 문 의 : 사무실(656-4742)

☑ 부부 ME 주말 신청

- ME는 사랑의 실천이다! ME 신청은 결심이다!
- 일 시 : 2월 22일(금) ~ 24일(주일)
- 장 소 : 가톨릭 교육문화회관
- 문 의 : 김진형 사도요한 010-3066-2570

☑ 주일학교 등록

- 대 상 : 유치부, 초등부, 중등부, 고등부
- 등록비 : 1년 1인 3만원, 2인 5만원, 3인 이상 6만원
- 입금계좌 : 카카오뱅크 3333-0976-14085 최세덕
- 문 의 : 자모회총무 010-3241-2007
- 입금시 학생이름으로 입금부탁드립니다. 예)초6홍길동

☑ 주일학교 견진성사 신청

- 주 제 : 우리는 하느님의 도구
- 대 상 : 첫영성체를 한 초등부 6학년
- 교 리 : 3월 16일부터 12월 21일
- 신 청 : 2월 23일까지 사무실에 신청
- 견진대상자 부모 교육 : 3/9, 6/15, 10/15 오후 2시 평택성당 (본당 부모 모임은 추후 공지)

☑ 주일학교 첫영성체 신청

- 대 상 : 첫영성체를 하지 않은 3학년 이상의 학생
- 교 리 : 3월 16일부터
- 신 청 : 2월 23일까지 사무실에 신청
- 첫영성체 부모 모임은 추후공지

☑ 특별헌금

2월 3일(주일)	사제양성 2차
2월 10일(주일)	부채상환 2차

☑ 차량봉사자

날 짜	봉 사 자	날 짜	봉 사 자
2월 3일	이장원 요셉 정장현 마태오	2월 10일	정병길 바오로 이성원 대건안드레아
2월 17일	이창기 베드로 이기완 마르코	2월 24일	김준호 사도요한 백효식 안드레아

☑ 구역 청소

성 당	교 육 관
2월 3일(주일)	주은, 우림구역
2월 10일(주일)	진사리 구역
2월 17일(주일)	쌍용 구역
2월 24일(주일)	삼성 구역

장소별 각단체가 청소합니다.
간지참조하세요!

☑ 주일미사 참례율

주 일	참례자수	참례율
연중제2주일	429 명	25%
연중제3주일	435 명	25%

미사안내	월	오전 6:00	화, 목	오전 7:30	주 일	아침미사	오전 7:30	유아세례	4월, 8월, 12월 성모신심미사 후
	수, 금	오전 10:00	토	오전 10:00 (매월첫번째) 오후 5:00 (청소년미사)		교중미사	오전 10:00		
						저녁미사	오후 7:30		

천주교를 알고자 하시는 분은 이웃 천주교 신자들 또는 사무실에 문의하십시오.

<p>주임신부 : 장찬현(아벨로) 사 무 실 : ☎ 526-2266 F A X : ☎ 339-7297 총회장 : 최재봉(요한) ☎ 010-3306-7366 연례회장 : 권혁진 리카르도 ☎ 010-8786-7321</p>	 <p>천리요셉성당 Cheonri Joseph Catholic Church</p>	<p>천리 요셉 성당 노동자의 성 요셉</p> <p>우편번호 : 17131 용인시 처인구 이동읍 적동로 1-12 cheonri@casuwon.or.kr</p>	<p>미사 시간</p> <table border="1"> <tr> <td>주일</td> <td>06시 30분</td> </tr> <tr> <td></td> <td>10시 30분</td> </tr> <tr> <td>월요일</td> <td>06시 30분</td> </tr> <tr> <td>화요일</td> <td>19시 30분</td> </tr> <tr> <td>수요일</td> <td>10시 00분</td> </tr> <tr> <td>목요일</td> <td>19시 30분</td> </tr> <tr> <td>금요일</td> <td>06시 30분</td> </tr> <tr> <td>토요일</td> <td>16시 00분(어린이)</td> </tr> <tr> <td></td> <td>18시 30분</td> </tr> </table>	주일	06시 30분		10시 30분	월요일	06시 30분	화요일	19시 30분	수요일	10시 00분	목요일	19시 30분	금요일	06시 30분	토요일	16시 00분(어린이)		18시 30분
주일	06시 30분																				
	10시 30분																				
월요일	06시 30분																				
화요일	19시 30분																				
수요일	10시 00분																				
목요일	19시 30분																				
금요일	06시 30분																				
토요일	16시 00분(어린이)																				
	18시 30분																				



주 - 님, 제 입 은 당 - 신 구 원 의 행 적 을 이 야 기 하 리 이 다.

■ 오늘은 연중 제 4주일입니다.

■ 2차 헌금 안내

오늘(2/3)은 사제양성을 위한 2차 헌금이 있습니다.
 다음 주(2/10)에는 교육관건축기금을 위한 2차 헌금이 있습니다.

■ 설날 합동 위령미사 안내

2월 5일(화)은 설을 맞이하여 조상들을 위한 합동 위령미사를 봉헌합니다. 합동미사예물을 사무실로 내시거나 봉헌함에 넣어주시기 바랍니다. 봉투 겉면에 이름과 세례명을 적으시면 추후 기부금 영수증 발급이 가능합니다. 미사 30분 전에 연도를 시작합니다.

미사시간 : 2월 5일(화) 오전 10시 30분

■ 설 연휴 평일미사 및 사무실 휴무 안내

2월 6일(수)에는 평일미사가 없으며 사무실 업무를 하지 않습니다.

■ 예비신자 입교식 안내

입교식이 잘 이루어질 수 있도록 교우들의 많은 기도와 활동 부탁드립니다.
 예비신자 신청서는 사무실에 있습니다.
 입교식 : 2월 10일(주일) 교중미사 중

■ 각 단체 회의 안내

소공동체 : 2월 3일(주일) 교중미사 후(소성당)
 평 단 협 : 2월 6일(수) 저녁 8시(소성당)
 안 나 회 : 2월 10일(주일) 교중미사 후(대건방)
 율뜨레야 : 2월 7일(목) 저녁미사 후(첨터)

■ 제대 초 봉헌 안내

내 용	금 액	비 고
제대초	3,005,000	
제 병	50,000	
미사주	80,000	
합계	₩3,135,000	1월 27일현재

■ 1학기 성경공부 “여정” 등록 및 개강 안내

과정 : “마태오복음서”

시작일 : 3월 7일(목) 매주 목요일 저녁 8시

장소 : 소성당

등록비 : 2만원(교재비 별도)

접수 : 미사 전후 성당로비, 사무실

문의 : 교육분과 010-6726-0053

■ 2019년 주일학교 등록 안내

주일학교 학생을 아래와 같이 모집합니다.

초 등 부 : 6세(유치부) ~ 초 6학년

중고등부 : 중 1학년 ~ 고 3학년

모집기간 : 3월 2일(토)까지

등 록 금 : 1인 3만원

주일학교의 효율적인 운영을 위하여

등록금 납부에 협조해주시기 바랍니다.

문 의 : 사무실 526-2266

■ 제대꽃꽂이 봉사자 모집 안내

주님께 제대꽃꽂이 봉헌할 봉사자를 찾습니다.
 꽃꽂이에 관심 있으신 분들을 초대합니다.

모집기간 : 수시

문의 : 사무실 : 526-2266

전례분과 : 010-4278-5514

■ 2019년도 연례회비 납부 안내

수납 : 2월 28일(목)까지 주일, 목요일.

장소 : 성당로비

연회비 : ₩30,000

* 평일에는 사무실에서 접수 받습니다.

연례회원카드 지참하세요.

■ 우리들의 정성(1월 21일 ~ 1월 27일)

• 교무금(과년도포함) : 3,340,000원

• 연중 제 3주일 헌금(1,2차) : 2,124,000원

• 건축헌금 및 감사헌금

안금용 200만원, 최상호 100만원, 최호선 100만원,

김남영 100만원, 권혁진 50만원, 송경옥 50만원,

이석백 30만원, 김홍식 20만원, 주상환 20만원,

윤지혜 20만원, 송호정 10만원, 한기덕 10만원,

신경옥 10만원, 이용구 10만원, 김현두 10만원,

이윤영 10만원, 이옥임 10만원, 조종수 10만원,

오동훈 10만원, 김은옥 10만원, 익명10만원, 장미진 3만원

주임신부 : 박정배(베네딕도) 2681-1325 보좌신부 : 김중현(바오로) 070-4047-1768 수녀원 : 2066-1327 사무실 : 2681-1324 FAX : 2681-1327 어린이집 : 2617-1321	<div>철산성당</div> <div>목주기도의 복되신 동정 마리아</div> <div>(우) 14253 경기도 광명시 도덕공원로 37 홈페이지 : www.chulsan.or.kr E-mail : csan@casuwon.or.kr</div>	♣ 미사시간 안내 ♣	
		주일	평일
		토 : 16시-초등부 19시-중, 고등부 주일 06시30분-성인 09시-성인 11시-교중 16시-청년부 20시-성인	월-06시 화-10시/ 19시30분 수-06시/ 10시 목-10시/ 19시30분 금-06시/ 10시 토-10시
		총회장 010-9021-1117	선종봉사회장 010-3748-4730



✦ 설 합동 위령 미사

- 2월 05일(화) : 06시30분 (미사 후 위령기도), 11시 (10시30분 위령기도)
- 설 합동위령 미사예물을 사무실로 미리 봉헌 해주시면 설당일 날 밤 화면에 올려지고 교무금 통장기재.(접수는 2/3일분까지)

♣ 2월6일(수) 10시 미사만 있음

- ✦ 성시간(02월 07일 목요일 19시30분 미사)
♡ 성체 안에 현존 하시는 그리스도를 공경하는 시간
- ✦ 예비신자 입교식
· 일시 : 02월 24일(주일) 교중미사 중
※ 교우여러분의 따뜻한 마음으로 새 가족을 인도 하여 하나님의 사랑 안에서 함께하시길 바랍니다.

- ✦ 가톨릭 성서모임 그룹성경 신청(전신자)
· 시간 : 월 10시 ~ 12시, 목 : 20시~22시
· 신청과목 : 창세기, 탈출기, 마르코, 요한(3월 둘째주 개강)
(처음 신청하시는 분은 창세기 신청)

- ✦ 성인 견진성사접수 : 교육분과, 사무실
- ✦ 초, 중, 고 주일학교/첫영성체등록
· 등록비 : 주일학교 3만원/첫영성체 7만원
· ☎ 010-3904-8121(초등), 010-2798-4624(중, 고등)
- ✦ 청년 견진대상자 접수(010-2981-8725)
· 교리일정 : 3/10(토) ~ 5/29(매주 주일) 17:30~18:30
· 접수비 : 청년1인 3만원(본인1만원, 본당2만원 지원)

✦ 미사예물 봉헌 안내

- 미사 봉헌시 봉헌자 성명을 교무금 통장에 있는 성명으로 해주세요. 미사 예물봉헌도 기부금 영수증이 됩니다.

- ✦ 설연휴 2/04(월)~ 2/06(수) 사무실 휴무
· 미사예물 등의 접수는 미리 하시기 바랍니다.

✦ 장년 성가정 성가대 단원 모집

- 접수기간 : 2월03일 ~ 2월 24일(주일)
- 접수 : 성당사무실 ☎010-5514-7824
- 면담 : 매주 목요일 20시20분(종합사무실)
- 대상자 : 철산성당 신자(30~50대 환영)

✦ 피아노 기증 하실 분

- 성가정성가대 연습실에서 사용할 피아노 기증 받습니다. 문의 : 010-5514-7824

✦ 직암 선교회 월례미사 : 2월08일(금)10시

- ✦ 지난26일 청년회장 한다솜빠르빠뚜아의 혼인미사가 있었습니다. 축하해 주세요

✦ 하느님 품으로 가신분(1/27)을 위해 위령기도...

- 김명재 대건안드레아 형제 부친 김보윤(요셉)

✦ 감사헌금(01월 23일 ~ 01월 29일)

- 500,000 유일출장뷔페 · 200,000 홍윤표아오싱
- 100,000 익명 · 65,000 익명 · 11,000 익명
- 50,000 이용길요한, 박정자비비안나, 박인권다니엘
- 30,000 신석호요한 · 20,000 신춘자율리아

구	분	01/23~ 01/29
교 무 금		6,798,000원
분 당 현 금		6,192,000원
성 소 후 원 금		766,000원
주 일 현 금		6,268,120원
해 외 원 조 주 일 2 차 현 금		3,435,970원

전	이 번 주 일	다 음 주 일
레	02월 02일 19시00분 중, 고등부	02월 09일 19시00분 중, 고등부
봉	02월 03일 06시30분 23구역	02월 10일 06시30분 29구역
사	09시00분 24구역	09시00분 30구역
구	11시00분 25구역	11시00분 32구역
역	16시00분 청년부	16시00분 청년부
	20시00분 26구역	20시00분 33구역

채선당플러스(철산점)	신자매 부동산	차 피부과 의원	사랑방 노인복지센터
샤브샤브&샐러드바 & 월남쌈 100% 친환경 야채 철산역 1번 알렉스타워 3층 권도훈(다미아노)☎2060-7252	철산동628 브라운스톤1차상가 110호 대표 이영진(안나), 김명옥(요안나) ☎ 2611-0099(98) HP 010-5610-3617	부설 : 피부관리실(레이저클리닉) 철산상업지구 우리은행 맞은편 피부과 전문의 : 차명훈 안드레아 ☎ 2681-4441	방문요양, 방문목욕 (어르신택 방문요양서비스) 이현정(마리아)2684-8955 HP 010-8801-8955

천주교를 알고자 하시는 분은 본당신부 또는 사무실로 연락 바랍니다.

미 사 시 간		<div>청덕성모승천 성당</div> <div>(복되신 동정 마리아)</div> <div>주 임 신 부 이 요 한 (요한사도)</div> <div>E-mail: cheongdeok@casuwon.or.kr</div> <div>카 페: http://cafe.naver.com/1004maria</div>	용인시 기흥구 구성로279번길 3
주 일	오전 08:30 주일아침 오전 11:00 교 중 오후 7:00 청소년		사무실 : 285 - 4780
토요일	오후 7:30 저녁주일		팩 스: 285 - 4781
월	오 전 6:00		총회장: 김 홍 식(베드로) h.p:010-4331-0273
화·목	오 후 7:30		연령회장: 이 경숙(모니카) h.p:010-4314-3013
수·금	오 전 10:00		
초등부 주일학교 교리/ 미사 : 1~2월 방학입니다.			사무실에 신청 : 면담, 유아세례, 병자영성체, 혼인관련, 집축복, 차축복, 상가축복 등

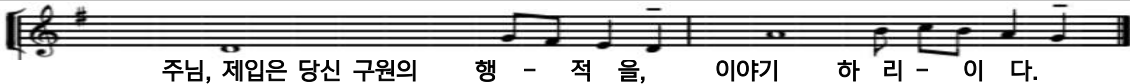

이번 주일 2차 헌금 : 사제 양성 후원금

□ 우리 본당에 오심을 환영합니다.

전입 세대주	전본당	전화번호	구 역
장지선(베로니카)	보라동	010-5583-2166	언남3반
홍대식(아우구스띠노) / 신갈		010-9175-4685	어정1구역
이해수(미카엘라)	분당성요한	010-4914-4723	물푸레3구역

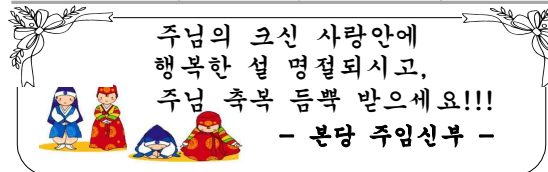

□ 설 명절 전례, 미사 안내 [버스 운행 합니다.]

- 설 미사 : 2/ 5(화) 08:30, 11:00
- 연 도 : 미사 40분 전 시작
- 2/4(월) 06:00, 2/6(수)10:00 → 설 전.후 미사 없음

□ 성시간: 2월 7일(목)저녁7:30 미사 후

□ 성소후원회 미사 및 모임 안내

- 일 시: 2월 8일(금)오전10시 미사 / 미사 후 유아실

□ 중고등부, 청년부 겨울 캠프

- 일 정 : 2/9(토) ~ 2/10(주일)팬션숙박, 숲불, 떡 체험
- 장 소 : 강화도 갑곶순교성지 (본인부담: 50,000원)
- 문 의 : 교감 강은주(아네스) 010-5158-3326

□ 초등부복사단 입단식: 2월10일(주일)교중미사중

□ 척사대회: 2월24일(주일)교중미사 후//본당마당

□ 미사참례 현황

세대수	총 신자수	참례 인원	참례율 %
968	2,267	742	32.73

□ 예비신자 교리교사 모집 안내

- 2019년부터 평일반을 개설하려고 합니다. 금요일 오전 미사 후 봉사 가능하신분은 사무실로 연락 바랍니다.

□ 성가책 변경 안내

- 3월부터는 성당에 비치되어있던 (구)성가책이 없습니다. 성물방에서 판매하고 있는 새로운 성가책을 구입해 주시기 바랍니다.

□ 월례회의 및 모임 안내

단 체	일 시	장 소
룩스메아(자녀를위한 기도모임) 매주(월)20시		유아실
9구역 반모임	2/16(토) 17:00	908동1902호
상임위원회	2/10(주일) 교중미사후	집무실
꾸리아	2/17(주일) 12:30	성전

□ 2월 전례 및 본당 청소 : 물푸레 5 구역

□ 교무금 자동이체 계좌

자동이체 / 무통장 입금 계좌		
우리은행	1005-401-375134	(재)천주교 수원교구

□ 감사합니다 [1. 7 ~ 1. 27]

우리들의 정성			
교무금	2,860,000	사회복지후원금	45,000
주일헌금	4,714,800	성소후원금	100,000
감사헌금	360,000		
건축헌금	5,095,000	수입합계	13,206,800
자선수입	32,000	지출합계	8,319,250
예금 잔액 : 67,886,842원			

감 사 헌 금	
홍진기30만원, 김정희5만원, 김성이5만원, 김용표2만원, 고칠성1만원, 구영희20만원 [건축은 추후공지하겠습니다]	

쌍용 자동차 (수지영업소) 할부, 장기렌트, 리스 시승, 상담 환영 ☎010-2783-1253 부장:김진우(스테파노) 모:이현숙(데레사)	4Life 면역이 궁금하시나요? 면역과 해독 면역, 독소체크 무료로 상담해 드립니다. ☎010-3955-1312 신송희(마리아)	로얄트 요양원 어르신들 쾌적한 환경에서 편히 모시겠습니다 노인 재활 전문 요양시설 ☎010-2772-0408 031-285-2850 동백동371-1 (강 아네스)	우리아이의 첫 학교 루아숲 유치원 RUSA FOREST KINDERGARTEN 물푸레마을7,8단지사이 ☎285-5114(설로사)	덕인건설중기 각종 중기대여·토목공사 337-2467/팩스274-2809 ☎010-5252-2476 대표 권기범(요셉) 동백 죽전대로527번길67
가족처럼 돌보겠습니다 경동한의원 통증, 비염, 아토피, 비만 교통사고, 자동차보험, 난임 동일하이빌 1차입구 ☎285-9075 원장: 한의학박사 김정우(요셉)	한우만 고집하는 맛있는 음식점 착한한우 설렁탕 287-6988 언남동 231-1 (경찰대 사거리) 조윤숙(수잔나)·김요한(사도요한)	오예숙 헤어 기본정20,000/코팅정 25,000 컷트7,000/헤어염색 15,000 원장 오예숙(아네스) ☎010-4263-3536 마복동370-9/서울우유정문 옆	구성치과 교정치료, 임플란트치료 일반치과치료 의환은행2층 (언남동 동부센트레빌 입구) ☎283-2752 원장 박정태(대건안드레아)	청덕교파천사 어린이집 연동형 특수학급(만3세~만5세) 영어 특성화 프로그램 (대상 만3세~만5세) ☎286-2004(올리아나) 위치: 물푸레 4단지 옆



청 북 성 당

(주보 성 가브리엘 대천사)

사무실 : ☎ 031) 684-8338 팩스 : 031-684-8339
 우) 17802 경기도 평택시 청북읍 청북남로 317
 E-mail : cheongbuk@casuwon.or.kr

주임신부 : 현 민 수
 (토마스아퀴나스)

총회장 : 김 대 순
 (대건안드레아)

연령회장 : 한상득(가브리엘)
 ☎ 010-6344-0946

구 분	미사시간	대 상	알 림	사목표어(성구)
주 일	토요일	오후 7:00	일 반(토요일 저녁)	“너희가 믿는 대로 되어라.” (마태9,29) 사목 방침 1. 성전건축 준비에 힘쓰자 2. 주일미사에 충실히 참여하고 평일 미사도 주1회 이상 참여하자. 3. 자녀의 신앙교육과 가정기도에 힘쓰자. 4. 새 가족 찾기와 쉬는 가족 찾기에 힘쓰자. 5. 소공동체 모임에 적극 참여하여 구역·반 활성화에 힘쓰자.
	일요일	오전 10:30	일 반(교중)	
		오후 3:30	어린이	
		오후 7:00	중고등부	
매월 첫째 토요일	오전 10:00	성모신심미사	유아세례 : 성모신심미사 후	
평 일	< 월요일 06:00 > < 화·목요일 19:30 > < 수·금요일 10:00 >			
성시간	매월 첫 목요일 저녁미사 후			
환자영성체	매월 셋째 주 금요일 (오후 2시 30분 출발)			

☎ 2차 현금

일 자	현금 사용처
2월 3일(일)	사제양성후원금

☎ 설날 합동위령미사 안내

- 일시 : 2월 5일(화) 오전 10시 30분
- 오전 10시부터 조상님들을 위한 연도가 시작됩니다.
 조상님을 위한 합동위령미사로 봉헌되오니 정성스럽게 합동위령미사 예물을 준비해 주시기 바랍니다.

☎ 평일 미사 없음 안내

- 사유 : 설 연휴
- 기간 : 2월 6일(수)
- ※ 당일엔 사무실 휴무이오니 용무 있으신 분들은 미리 보시기 바랍니다.

☎ 성전 건립 선포식

- 일시 : 2월 10일 교중 미사 중

☎ 설날을 즈음하여 떡국 떡을 판매합니다.

- 1봉지- 5,000원

☎ 2019년 교무금 책정

- 본당은 신자 여러분의 현금과 교무금으로 운영됩니다.
 새해 교무금을 정성껏 책정해 주시기 바랍니다. (사무실)

☎ 새 영세자(성탄반) 첫고해 성사

- 일시 : 2월 10일(일) 오전 9시 ~ 오전 10시
- 장소 : 1 교리실에서 교육 후 고해실 이동

☎ 사무실 보조 컴퓨터를 기증 받습니다.

☎ 2019년도 초등부 주일학교 등록 안내

- 신청기간 : 1월 27일(일) ~ 2월 17일(일)까지
- 가입대상자 : 유치부(7살) ~ 초등 6학년까지
- 교재비 : 2만원 · 접 수 처 : 사무실
- ※ 주일학교 등록 시 자동으로 자모회 가입됩니다.

☎ 첫영성체 교리 접수

- 대상: 현재 초등학교 3학년 ~ 6학년
 (세례 받지 않은 어린이 포함)
- 접수: 1/27(일)~2/17(일)사무실, 초등부교사
- 등 록 비 : 3만 5천원
- ※ 교재 준비를 위해 등록기간 내에 신청해 주시기 바랍니다.

☎ 중·고등부 주일학교 등록 안내

- 신청기간 : 1월 27일(일) ~ 2월 17일(일)까지
- 교 재 비 : 2만원

우리들의 정성(감사합니다)		
교무금	주일헌금	청소년후원금
1,365,000	1,245,000	1,907,000
건축헌금 : 35만원		
최기선(프란치스코) 10만, 조영현(요셉) 10만 최아람(에스테) 5만, 조용성(베드로) 10만		

☎ 안내 · 전례봉사 및 성당 청소 구역

안내봉사	청소	구역
2/3(일)	2/9(토)	수자인 · 한내들2차
2/10(일)	2/16(토)	이안

천주교를 알고자 하시는 분은 이웃 천주교 신자들 또는 사무실에 문의하십시오.

미 사 안 내	평 일	월 : 오전 6시 화, 목 : 오후 7시30분 수, 금 : 오전 10시	초 월 성 당 (성 최경환 프란치스코) (우)12735 경기도 광주시 초월읍 경충대로1284번길79 홈페이지: http://cafe.daum.net/chowolcath 고해성사: 매 미사 20분 전	주임신부 조운호 (윤호영) 총 회 장 김진홍 (배드로) 연령회장 이영민 (올레야노) ☎ 사 제 관: 798-3890 사 무 실: 767-1790 F A X: 767-1791 연령회장: 010-5336-5876 집/차 축복: 수시 사무실로 접수
	성모신심	매월 첫토요일 오전 10시		
	토요일	오후 4시 어린이 미사 오후 7시30분 청년/중고등부		
	주 일	오전 9시, 11시(교중미사)		



주 님 제 입 은 당 신 구 원 의 행 적 을 이 야 기 하 리 이 다

■ 성전봉헌을 위한 목주기도 500만단 봉헌
-주간합계:14,257단 총계:1,406,503단

1구역	2구역	3구역	4구역	5구역	6구역	7구역
415	525	2,035	290	190	775	805
8구역	9구역	10구역	11구역	12구역	13구역	14구역
715	1,125	295	2,500	1,670	2,527	390

■ 단체모임 안내

2월3일(주일) 10:00 올뜨레야, 청소년위원회
교중미사 후 성인복사단,제분과윌례회의

■ 성소 후원의 날

· 많은 기도와 후원을 부탁드립니다.

■ 2월 성시간

· 2월7일(목) 저녁미사 후에 있습니다.

■ 2월 환자 영성체 안내- 2월7일(목)

· 09:00부터 시작, 2월 3일(주일)까지 접수

■ 설 연휴 미사 시간 안내

· 조상들을 위한 위령미사 봉헌은 예물봉투를
이용하시어 성전입구 봉헌함에 봉헌하시기
바랍니다. (설날 차량 운행합니다.)

2월 4일(월)	2월5일(화)	2월 6일(수)
06:00	11:00	미사 없음

· 합동연도는 오전 10시30분에 시작합니다.

■ 축일을 축하 드립니다 !!

2/4-이시도르, 2/5-아가다, 2/6- 도로테아
2/8-루치오, 2/9-치릴로, 2/10-스콜라스티카

■ 부활 판공성사 일정 안내

날 짜	구 역	날 짜	구 역
3/05(화)	1구역	3/28(목)	9구역
3/07(목)	2구역	4/02(화)	10구역
3/12(화)	3,4구역	4/04(목)	11구역
3/14(목)	5구역	4/09(화)	12구역
3/19(화)	6구역	4/11(목)	13구역
3/21(목)	7구역	4/16(화)	14구역
3/26(화)	8구역		

※성사19시~ 미사:19:30, 구역별장소 추후공지
판공기간 중 (화,목)오전10시미사로 변경됩니다.
사무실 근무시간도 09시~17시로 조정합니다.

■ 본당 척사대회 안내

·일시:3월3일(주일) 13:00~16:00

척사 대회를 위해 성금이나 물품을 기증해주실
분은 사무실로 접수해주시기를 바랍니다.

■ 전입교우를 환영합니다.

성명(세례명)	주소	구역
박진덕(리오바)	센트럴푸르지오 107-905	14-1
조은예(헬레나)	쌍둥동광모닝 101-304	8-2

■ 주일 차량 출차 시 협조 안내

·미사 후 성당으로 진입하는 차량과 혼잡을 피하기
위해, 성당 뒤편 방향으로 출구를 이동시키고자하니
주차안내 봉사자의 지시에 따라주시기 바랍니다.

■ 전례담당 및 청소, 주보정리

일 시	미사 안내 / 교리반 협조 Pr.	전례담당 및 본당청소구역
2월3일(주일)	그리스도의 어머니	10구역
2월10일(주일)	자비의 어머니	9구역
2월17일(주일)	하늘의 여왕	8구역

■ 주일미사 참례 현황

일 시	4시	저녁	9시	11시	참석수	참석율
1월20일		133	194	267	594	28.18%
1월27일		112	185	285	582	27.57%

■ 우리들의 정성 (1월21일~1월27일)

교무금	2,317,500	건축헌금	4,667,500
주일헌금1차	1,355,000	주일헌금2차	1,321,000
스테인드글라스	김종서베드로 1,000만원		
건축헌금	박영란수산나1백만원, 안희용루까10만원 익명20만원, 박종옥말지나1백만원,		
감사헌금	서봉원베드로1백만원, 기타레슨반33만원 권윤성니콜라오30만원, 이미경보나10만 원, 자모회 바자회수익금50만원 노경제글레고리오5만원 박복덕아네스10만원		
성소후원금	김종서베드로5만원		
사회복지후원금	박영란수산나10만원		
신탁차입금	980,000,000	은총통장위탁금	161,000,000
현금과 예금합계:216,769,775원			

예비신자 교리반 안내 -주일반:오전 9:00 교육관
교무금:(신탁)초월성당 131-015-590642

제 873 호

미사 시간				<div>초지동본당</div> <div>성 요아킴</div> <div>경기도 안산시 단원구 초지동로 23</div> <div>http://cafe.daum.net/0314752004</div>	<div>주임신부: 최종인 아우구스티노</div> <div>총 회 장: 허미숙 로사</div> <div>사 무 실 : 031-475-2004</div> <div>F A X : 031-475-2005</div>
평 일		주 일			
월	06:00	토	19:30(학생)		
화.목	19:30	주일	07:00		
수.금	10:00		10:30(교중)		
		19:30			
고해성사		미사 30분 전			
유아세례 : 1·5·9월 둘째주 토요일 17:30					혼인성사 : 2개월전 사무실에 신청
입 교 식 : 1·5·9월 둘째주 교중미사					집, 상가 축복 : 사무실에 신청



교우 여러분 가정에 하느님의
사랑과 평화가 가득하시기를
기도드리며 가족과 함께 즐거운
설날 연휴 보내세요~

새해 복 많이 받으세요!!

설 연휴 미사 일정

2월 3일(주일)	토(2/2) 저녁7:30
	오전 7시
	오전 10:30 (저녁미사 없음)
2월 4일(월)	새벽6:00
2월 5일(화)	오전 10시 30분
2월 6일(수)	미사없음

• 합동미사예물은 사무실이나 봉헌함에 넣어주시기 바랍니다.

첫 주 건축헌금은 만 원권으로 봉헌합니다.

성시간

- 일시: 2월 7일(목) 저녁미사 후

병자 영성체

- 일시: 2월 8일(금)
- 신청: 2월 7일(목)까지 신청

여정성경공부

요일	시간	개강
월(일반)	20:00~22:00	3월 4일
금(은빛)	11:00~13:00	3월 8일
금(첫걸음)	11:00~13:00	3월 8일

- 수강비와 교재비는 별도
- 문의 : 이경미(프란치스카), 010-3468-7305

성모회에서 배, 배급 주문받습니다.

- 1박스 30,000원, 2월 10일(주일)까지

소공동체 및 단체 모임

단 체	날 짜	시 간	장 소
지역연령회	2월 3일(주일)	교중미사후	회의실
울뜨레야	2월 10일(주일)	교중미사후	회의실
평단협의회	2월 11일(월)	저녁8시	회의실
우리아	2월 15일(금)	저녁8시	강당

- 매주 화·수요일은 반모임의 날입니다.

전례담당 및 성당청소

날짜	전례주간	구 역	구역장
2월3일	연중제4주일	4 - 3	김연순
2월10일	연중제5주일	4 - 4	강정례

미사 참례자(1월21일~1월27일)

월	화	수	목	금	
41	88	105	79	94	
토	7시	10:30	19:30	신자 수	참례수(%)
87	48	385	101	2,214	621(28.04)

우리들의 정성(1월21일~1월27일)

교 무 금	2,645,000	분당헌금	435,000
건축헌금	1,060,000	감사헌금	130,000
주일헌금	1,567,000	성소후원금	5,000
건축헌금(2차)	2,775,000	기타헌금	50,000
특별헌금	431,000		

교 무 금

(단위: 천원)

나옥희, 나병지, 한양자, 김학수, 장순식, 박영훈, 고인순
노명은, 박광현, 최정미, 이희숙, 신인해, 이기호, 김수자
최충건, 안영순, 변성준, 장근표, 최양순, 라기돈, 이용희
김진숙, 박경순, 이병식, 김영희, 강순희, 박재순, 정춘식
전영래, 이영희, 이문숙, 김춘자, 문명순, 신영춘, 박복서
임희섭, 경규호, 신연숙, 전제운, 유병진, 심설야, 양기남
김명관, 김학명, 이정임, 구재덕, 최승국

분당헌금

이자휘, 김희중, 백현기, 손경자, 임종민, 김수자, 정윤자

건축헌금

10. 김진숙 20. 나옥희, 안영순, 전영래
30. 신영춘 50. 김학수, 전제운
100. 최종환, 장순식, 고인순, 최미자, 이희숙, 최충건
110. 임영섭 150. 김영희

감사헌금

30. 이병식 100. 구연희

성소후원금

5. 손경자

기타헌금

50. 위순례

봉헌내역에 이의가 있으시면 즉시 문의하여 주세요.

분당헌금은 7지역(송산) 교무금입니다.

퀵스헤나 염색 전문점 예약고객 우선 태영프라자 115호 402-1232 010-9677-5013 위순례(데레사)	서양산노인전문병원 인증의료기관 재활, 투석센터 요양전문병원 산재지정병원 406-7777 010-2771-7488 최관영(비오) 임선영(로사)	삼촌네 고기마트 한우1+등급, 한돈돼지 즉석양념육, 닭고기, 무료배달 초지로100 475-7800 010-8965-2720 양두철(프란치스코)	시골순대 감자탕 이마트정문 마트자동차매매단지 내 402-2364 010-5487-3192 박종민(미카엘) 김정은(미카엘라)	초지한의원 자동차보험(교통사고) 건강보험(의료보험) 임원실 운영 초지동743-4 4층 405-1065 010-2127-6800 한태훈(브루노)
-----------------------------------------------------------------------------------------	---------------------------------------------------------------------------------------------------------------	-------------------------------------------------------------------------------------------------------------	-----------------------------------------------------------------------------------------------	-------------------------------------------------------------------------------------------------------------

미 사 시 간 안 내			 <div>십자가의 성요한</div> <div>천주교 칠보성당</div> <div>수원시 권선구 칠보로 153</div> <div>전화 : 296 - 7778 / 팩스 : 296 - 7777</div> <div>홈페이지 : www.chilbo.or.kr</div> <div>교무금 이체 : 신협 131-002-040660 (천주교유지)</div>	<div>주임신부: 최원섭 요 션</div> <div>총 회 장: 오동석 라파엘</div> <div>연령회장: 윤금순 마리아</div> <div>010-2231-1123</div> <div>봉성체 : 마지막주(금)11:00</div> <div>유아세례 : 짝수달 첫 토요일</div> <div>병자성사 : 사무실 신청</div> <div>집·차축복 : 사무실 신청</div>
주 일	토요일저녁 주일미사	오후 6:30		
	어린이미사	오전 9:00		
	교중 미사	오전11:00		
	청년 미사	오후 7:30		
평 일	월	오전 6:30		
	화,목	오후 7:30		
	수,금	오전10:00		
화답송	 <div>주 님 제 입 은 당 신 구 원 의 행 적 을 이 야 기 하 리 이 다</div>			

연중 제4주일 말씀(2/3)
“예수님께서서는 엘리야와 엘리사처럼 유다인들에게만 파견되신 것이 아니다.” (루카4,26-27)

이번 주 2차 헌금
사제양성후원금 / 교구로 보냄

☞설 연휴 미사 안내

날짜	미사 시간
2월 4일(월)	오전 6시 30분(새벽미사)
2월 5일(설)	11시(설 합동미사)
2월 6일(수)	미사 없음(사무실 휴무)

합동미사예물은 미사 참례시 봉헌하시거나 미사 참례가 어려우신 분은 미리 사무실에 접수바랍니다.

*합동연도는 10시부터 시작합니다

☞2019년 성모승천반 예비자 모집

- *신청기간: 1월 1일 ~ 2월 17일
- *예비자 환영식: 2월 17일(교중미사 중)
- *교리시간: 주일 9시 30분부터 (50분 수업)

☞2019학년도 주일학교 등록안내

- *초등부: 6세 ~ 6학년
- *중, 고등부: 중1 ~ 고3
- *등록기간: 2월 3일~ 2월 24일
- *등록비: 1인 4만원, 2인 7만원, 3자녀부터 무료
- *문의: 초등부교감 010-3748-3859
중, 고등부교감 010-2343-0249

☞전신자 떡국 나눔

- *일시: 2월 10일(주일) 교중미사 후

☞교구 성경공부 개강(여정)

- *과목: 마태오복음서
- *개강: 3월 7일(매주 목요일 오전 10시)

전례 및 청소 구역 안내			
2/3	2/10	2/17	2/24
두암2	두암3	매실1	매실2

☞예비중1, 중고등부 연합 겨울여행 후원 감사드립니다.

성모회	20만원	주순분 사비나	10만원
이승환 베드로	10만원		

☞우크렐레 무료 수강신청

- *대상: 신자 및 외인 (선착순 15명)
- *시간: 매주 화요일 오전 10시
- *교재비 / 문의: 1만원 / 010-5384-2699

☞지난주 미사 참례 현황

주일미사 참례자명 2,337명 명 697참석 29.8%

☞전입가족을 환영합니다.

성명 (세례명)	주소	구역
김종순 안나	금곡 신미주A 103-809	금호2
이지은 수산나	한양수자인A 112-501	한양2

승합차 운행		
2/3	이승환 베드로	주정식 안젤로
2/10	이병준 라파엘	김호섭 프란치스코

☞우리들의 정성 (1.21-1.27) (단위: 원)

주일헌금	2,540,300
특별헌금(해외원조주일)	886,000
교무금	1,605,000
건축헌금	1,240,000
감사헌금	150,000
※감사헌금: 이용선 10만, 장필성 5만	

호매실 하늘 약국 병원 처방전 조제 전문 삼익 1차 버스정류장 앞 약사: 민세은 아녜스 292-8875 / 최계순 아델라	현대자동차 신차상당(시승, 리스, 렌트) 탐동사거리(한석빌딩1층) ☎ 298-8100 / 010-5264-9685 구운판매 대리점 대표: 김현진(시메온)	자동차보험 주력화재보험 *KB 손해 보험 손영만 프란치스코 010-5383-0947	가족 소파 전문 공장직영 · 주문제작 서진석 요셉, 이명선 마리아 010-7358-8350
----------------------------------------------------------------------------------------	-------------------------------------------------------------------------------------------------------------	--------------------------------------------------------------------------	--------------------------------------------------------------------

하느님을 가장 잘 알 수 있는 방법은 성경을 읽는 것이고, 미사는 가장 큰 기도입니다.



성 프란치스코

태평동성당

주임신부: 김정옥 (마태오)
수녀원: 방 (의매마르코)
사무실: 031) 721-3367 FAX: 721-3368
총회장: 박영우(이냐시오) 010-9033-4326
연령회: 배연승(안토니오) 010-5317-4327

※ 미사시간 ※

· 주 일 : 07:00, 11:00, 18:00(청년)
· 토 요 일 : 18:00 (학생, 어린이)
· 새벽미사 (06:00) 월요일
· 아침미사 (10:00) 수요일 · 금요일
· 저녁미사 (19:30) 화요일 · 목요일



주님 제입은 당신 구원의 행적을 이야기 하리이다

☑ 하느님과 이웃과의 소통을 위한 기도운동
기도 지향 - 외딴교우와 냉담교우를 위하여
< 각 지역별로 지정된 곳에 묵주기도 20단
에 스티커 1장을 붙이시는 방식입니다.>
교우 여러분의 적극적인 참여 부탁드립니다.

01월 27일 현재
묵주기도 현황

총 628,840단

☑ 설날 연휴 미사 안내
설날합동미사 : 2월 5일(화) 오전 11시
연도는 10시 20분부터 있습니다.
☞ 조상님들을 위한 합동 미사 예물을 사무
실에 미리 접수 하시기 바랍니다.
* 6일(수요일) 미사 없습니다.

☑ 성시간(성체강복)
일 시 : 2월 7일(목) 저녁미사 후

☑ 봉사자 교육
일 시 : 2월 10일(주일) 교중미사 후

☑ 초등부,중고등부 주일학교 등록 및 접수
일 시 : 2월 02일(토) - 2월 24일(주일)
등록비 : 1인 30,000원, 2인 50,000원
접 수 : 주일학교 선생님 또는 사무실

☑ 여정 성경 공부 반 학생 모집
여정 일반과정 - 마르코복음서
개강 : 3월 7일, 매주 목요일 미사 후
강의료 : 20,000 교재비 : 8,000(학기당)
문 의 : 교육분과 010-9982-5291

☑ 전례 봉사 및 본당 청소
금 주:태평 1지역 다음주: 태평 2지역

☑ 특별헌금(2차 헌금) 안내
2월 03일(첫째주일) 사제양성 후원

☑ 프란치스코대학(노인대학) 안내
대상 : 본당의 66세 이상 어르신
개강 : 3월 8일(매주 금요일 미사 후 성경공부)
등록금 : 학기당 3만원, 신청서작성(교적첨부)
* 주방에서 봉사해 주실 봉사자를 모집합니다.

☑ 빈첸시오 활동회원, 후원회원 모집
어려운 이웃을 위해 기쁜 마음으로 봉사하실
활동회원과 후원회원을 모집합니다.
문 의 : 이옥기(안나) 010-8661-5557

☑ 우리농산물 매주 판매 안내
환경분과 우리농산물에서 메주를 주문,
판매 합니다. 많은 이용 바랍니다.
문의 : 표현담 막달레나 010-2479-8656

☑ 미사참례(01/21일-01/27일 교적신자 1,399)

구분	월	화	수	목	금	토	주일	합계	비율
전주	16	65	59	50	65	91	458	549	39.2
금주	19	62	58	58	-	154	467	621	44.3

☑ 우리들의 정성(01월 21일-01월 27일)

구분	금 액	구분	금 액
교무금	3,321,000	주일헌금	2,105,100
성소후원금	55,000	특별봉헌금	608,500
사회복지후원	60,000	감사헌금	170,000
미사예물	320,000	시설헌금	608,500
총수입	3,927,219.105	총지출	1,685,330

감사헌금
진은희 50,000 김정남 20,000 익명 100,000
장기수선금 01/27일 현재 137,209,000원
2차헌금 608,500

사람중심의 희망금융!!
성남중앙신협

저축도 ~ 대출도 ~
모두가 부자 되는 그날까지
성남중앙신협이 함께 합니다.
☎ 본점 031-756-6181

손치과 의원

원장: 손혜정 (베로니카)
인공치아(임플란트),심미보철
미백치료,노인틀니,치주치료
☎ 757-2858(이빨아파)
수진동 농협 성남지점 옆
창도빌딩 4층 (주차장완비)

순천의료재단 **정병원**
CHUNG HOSPITAL

총합병원 정형외과/내과/외과/소아청소년과
신경외과/신경과/재활의학과
산부인과/영상의학과
마취통증의학과/진단검사의학과
지역응급의료기관 응급의학과 전문의 4명 24시간 진료
종합건강검진센터 MRI/CT/디지털X-RAY/내시경/초음파
순천의료재단 정병원 750-6000 / www.chungsh.com

전주교를 알고자 하시는 분은 본당 신부님, 수녀님, 또는 사무실에 문의하십시오.

월요일	새벽 6:30	 성 요한 세례자 퇴촌 성당 TOECHON CATHOLIC CHURCH 경기 광주시 퇴촌면 광동로 97-9 강하공소: 양평군 강하면 왕창부로길 64번길 1	주임신부 : 임 익 수 베드로 사목회장 : 영 봉 진 가브리엘 연 령 회 : 임 선 자 요안나 회 장 (010-2743-1717) 사 무 실 : 031-765-4111 팩 스 : 031-765-4102 홈페이지: cafe.daum.net/toechon.com E-mail : toechon@casuwon.or.kr
화 / 목	저녁 7:30		
수 / 금	오전 10:00		
토요일	오후 4:00 (어린이) 저녁 7:30 (학생)		
주 일	오전 6:30 오전 8:00 (강하공소) 오전 10:30 (교중미사) 오후 9:00 (밤미사)		

“신앙의 기쁨! 젊은이와 함께!”

“젊은이를 위한 통합사목 실현!”



❖ 이번 주에는 사제양성후원 특별헌금 있습니다.

❖ 설 명절 미사 안내

-2월 5일(화) 6:30, 10:30 설 합동위령미사

※세상을 떠난, 조상, 부모, 친지를 위한 합동위령미사가 봉헌됩니다. 고향에 가지거나 미사에 못 오실 분들은 미리 사무실로 미사에물을 봉헌해 주시기 바랍니다. (화요일 저녁미사 없음)

※2월 6일 수요일 10시 미사는 오전 7시로 변경됩니다. 착오 없으시길 바랍니다.

❖ 환자 영성체 안내

- 일 시 : 2월 14일(목) 09시부터~

※거동이 불편한 분은 구역장 또는 사무실에 미리 신청하시기 바랍니다.

❖ 예비자 교리반(희망반) 모집 안내

-세례일시: 8월15일(목)(성모승천대축일)

-교리기간: 2월 10일(시작)~8월까지

-교리시간: 주일반 오전9시 ※평일반 추 후 시간조정

-문 의: 교육분과장 (010-4445-6968)

❖ 성모회 물품 판매 안내 (설날준비)

☞ 떡국떡, 코다리, 조기, 가자미 등 판매합니다.

♡많은 관심과 이용 바랍니다.^^

❖ 초등부 주일학교 교사모집

♡미래의 주역이 될 주일학교 학생들을 위하여 헌신적으로 봉사하실 선생님들을 모집합니다.

(문의: 초등부교감 010-5391-4902)

❖ 본당은 신자 여러분 모두의 것입니다. 쓰레기를 함부로

버리지 말아주시고 분리수거에 신경 써 주시기 바랍니다.

❖ 전입교우 (환영합니다!)

이 름	본 명	전 본당	구 역
이정남	안토니오	산곡동	도수리
장영진	마르코	분당성마르코	광동리

※본당 사무실에서 전입면담과 교우금책정을 신청해주시기 바랍니다.

❖ ‘알레그리아 오케스트라’단원 모집합니다!

☞ 바이올린, 첼로, 클라리넷, 리코오더 초등 5학년 이상!

-문의: 청소년위원회장 010-2896-0314

❖ ‘2019년 2월, 3월 제대 꽃 봉헌’ 안내

- 한 주간동안 가정, 단체 및 개인 지향을 두고 제대 꽃 봉헌하실 분은 사무실에 접수바랍니다.

❖ 교우 여러분의 협조 부탁드립니다!

1. 미사 중 유아실에 계신 부모님들은 아이와 함께 미사를 잘 볼 수 있도록 지도 부탁드립니다.

2. 화장실 사용 시 변기 안에 휴지 및 이물질을 넣지 말아 주세요! 모든 화장실은 금연입니다~~♡

❖ 사회복지 후원금 계좌 안내

-사회복지분과에서 생활 불편가정 지원을 위한 후원금을 받고 있습니다. 교우분들의 적극적인 동참 부탁드립니다.

※ 신협 131-005-662968 퇴촌성당

❖ 성당 청소구역 및 전례봉사 공지

※ 성당 청소에 많은 참여 부탁드립니다.

	요 일	구 역
전례봉사	2월 3일(주일)	성실하신 모후Pr. (안내봉사, 봉헌, 보편지향기도)
	2월 9일(토)	도수리 구역
청소구역	2월 10일(주일)	신비로운 장미Pr. (안내봉사, 봉헌, 보편지향기도)

❖ 우리들의 정성(1월 23일 - 1월 29일)

평일미사	303명	누 계	1,756
주일미사	718명	미사참석율	41%
주일헌금	1,497,000	부채상환건축헌금	1,066,000
교 우 금	2,850,000	해외원조2차	209,000
제대초봉헌	이계웅, 김순원, 신형순, 채희수, 하계순, 김국일 이연남, 익명		
후원금	이계웅, 김순원, 신형분, 이정제, 채희수, 김윤희		
-현재 본당 부채 잔액 현황-			
교구(토지)차입금		340,000,000	



주 님 제 입 은 당 신 구 원 의 행 적 을 이 야 기 하 리 이 다

교우금 계좌 : 221157-55-002413(농협), 건축헌금 계좌: 221157-55-002394(농협) - (재)천주교수원교구 - 이름,세례명 표기



‘신앙의 러전 두말’ 판교성김대건안드레아성당

주임신부 김동진(다니엘)

성남시 분당구 판교원로 82번길45
e-mail:1004@capangyo.or.kr

사무실:031-8017-0012 연례회장 010-8213-7713

미 사 시 간		
주일	월	평일
토 16:00(어린이)	월	06:00
19:30(중고등부)	화	19:30
일 08:30	수	10:00
10:30(교중)	목	19:30
19:30(청년)	금	10:00
성 시 간	첫째주 목요일	19:30
성모신심미사	첫째주 토요일	10:00

예비자교리

부활반 주일09:00

성모승천반 주일09:00 금요일10:40

“설” 합동위령미사
2.5(화) 오전 10:30
합동연도는 9시 50분에 시작됩니다.

◆ 성 시 간 :2월 7일(목) 19:30

◆ 병자영성체:2월 8일(금) 14:00

○미사 변경 안내

:2.12(화)~2.15(금) 신부님 휴가 관계로 본당 미사가 없사오니 참고하시기 바랍니다.

○ 2019 성모승천반 예비자 입교식

일시:2.10(일) 10:30 교중미사
교리:(일)09:00 (금)10:40
신청:선교분과 010-9231-3317, 사무실

○ 2019 지역대항 율놀이 대회

일시:2.17(일) 교중미사 후, 지하 1층
대상:지역별 4팀(시니어, 형제,자매,초등부)
신청:지역장, 반장 및 사무실
문의:소공위원회 010-5135-4885
*개인전-다트,오목,체기차기,딱지치기

○청년 겨울 캠프 “하나 되게 하소서”

일정:2.16(토)~17(일), 1박2일/경기 양평군
대상:본당 모든 청년들 환영합니다
접수:1.27~2.10 미사 후 접수/ 회비 4만원
문의:장준호 미카엘 010-3856-3799
이나은 마리아 010-6888-3220

○설 연휴기간 성당 이용은 미사 전후로만 가능 하오니 착오 없으시기 바랍니다.



주님 - 제 입은 당 신 구원의 행적을 이야기 하리이다

본당 설립 10주년 감사 묵주기도 100만 봉헌 (2018.10.1~2019.9.30)	
누계(2018.10.1~2019.1.27)	243,528단

○대건청소녀자원봉사단 ‘볼로볼로’ 신규 단원을 모집하오니 많은 신청 바랍니다.

대상:본당 중고등부 주일학교 학생 모두

O.T :2.23(토) 오후 5시, 2층 대교리실

문의:복미란 리더아 푸르푸라리아

010-7704-2937 (가입비:5천원)

○ 본당 단체 회합(월례회의)

청소녀위원회:2.10(일) 12:00, 1층 회의실

○ 주일 미사 전례 봉사

전례	2월 3일	2월10일	2월17일
08:30	6 - 2	7 - 2	1 지역
10:30	3지역	4 - 1	5 - 1

○1/15,1/21 은행으로 교무금 납입하신 ‘김민정’ 교우분은 사무실로 꼭 연락 바랍니다.

○ 2019년도 교무금 책정 바랍니다.

교무금은 하느님의 은총에 대한 감사의 봉헌이며, 신자의 의무입니다. 또한 교무금은 교회운영과 하느님 사업에 쓰여지오니 정성껏 봉헌 바랍니다.

○ 본당 입금계좌 안내

교 무 금 : (우리은행) 1005-601-547634
감사헌금 : (하나은행) 000-100410-04304
성소후원금: (하나은행) 810-801700-11804
(예금주) 천주교 수원교구 유지재단

* 영명 축일을 축하드립니다 (2.4~2.10) *

2/4	*요안나-곽용선 조희수 정순용 장희영	*베로니카-김민서	*라바노-정희재
2/5	*아가타-김승은 윤희용 박소현 오계숙 김부안 최규원 이서운 송지영 김영숙 장윤지 배민주 이지인 김진주 윤정아 최성주 오혜전 안소희 엄진영	*도미니카-정신혜	*룻-이종현
2/6	*도로테아-김서영 이혜영 이정애 나운서	*프란치스코-손은재 김진결	*가브리엘-홍상선
2/7	*모세-장덕희 정원석 송성우	*율리아나-신현실 이종숙	*테오도로-정 환
2/8	*세바스티아노-니영준	*스테파노-김정현	*요한-박재호
2/9	*알렉산델-박원철		
2/10	*스콜라스티카-강은아 이선옥 성기련 손은경 장묘선 조선명 설현주 오소연 김은경		



판교 성 프란치스코 성당

<http://cafe.daum.net/st.francisco>

E-mail: stfran@casuwon.or.kr

(우)13475 경기도 성남시 분당구 서판교로 125 (판교동 513-1)

							주임신부: 김대영 베드로
							보좌신부: 최재완 미카엘
							총 회 장: 김경식 요한다마세노 010-2708-3996
							연령회장: 서정승 바오로 010-8708-5312
							사무실: 8017-8101 팩 스: 8017-8102
주 일	월	화	수	목	금	토	
09:00, 11:00(교중), 16:00(어린이), 19:30(청년)	06:30	19:30	10:00	19:30	10:00	19:30 (학생)	
❖ 고해성사 : 미사 30분전 ❖ 성모신심 미사 : 매월 첫 토요일 10시 ❖ 성시간 : 매월 첫 목요일 저녁미사 후 ❖ 환자영성체 : 매월 셋째 목요일 ❖ 유아세례 : 2,5,8,11월 첫 주일 오후 3시 ❖ 집, 상가, 차축복은 사무실에 미리 신청							

■ 매월 첫 주일에는 니케아 콘스탄티노플 리스 신경을 바칩니다.

■ 미사시간 변경

2월 11일(월)부터 미사시간이 변경됩니다.

월	화	수	목	금	토	주일
6:30	10:00	06:30	06:30	06:30	10:00	06:30 09:00 11:00 16:00 19:30
	19:30	10:00	19:30	10:00	19:30	

■ 설 위령함동미사

일시: 2월 5일(화) 06시30분, 10시 30분

※ 미사 30분 전에 연도 있습니다.

※ 함동미사 예물은 정성껏 준비하신 후 3층 로비에 마련된 바구니에 봉헌해 주세요.

※ 2월 6일(수) 미사 없습니다.

■ 성시간

일시: 2월 7일(목) 저녁미사 후

■ 성모신심 미사

일시: 2월 9일(토) 10시

※이주사목 후원을 위한 헌금 있습니다.

■ 안수식

임신부 및 수술을 앞두신 분, 멀리 여행을 떠나시는 분 등을 위한 안수

일시: 2월 13일(수) 10시 미사 후

■ 책사대회

일시: 2월 24일(주일) 교중미사 후

장소: 프란치스코 홀 및 1층 로비

상금 종목: 윗놀이, 제기차기

경품 종목: 다트, 투호, 노래방

■ 2차 헌금

2월 3일(주일) 사제양성 후원금

■ 새청년 모집 및 환영회

신앙을 실천하고 따뜻한 마음으로 주님께 봉사할 청년분들 모집합니다.

일시: 2월 9일 (토) 저녁 8시 15분

장소: 본당 1층 프란치스코 홀

문의: 청년회장 정명진 요셉 010-8696-2281

■ 중고등부 주일학교 등록

일시: 2월 9일(토)~23일(토) 저녁미사 후 3층

등록비: 50,000원 (접수 기간 후 60,000원)

등록비는 계좌이체로만 받습니다.

우리은행 1002-187-021414 이정원

문의: 교감 010-5561-4074

자모회장 010-2782-3037

■ 초등부 주일학교 등록

대상: 교적을 둔 유치부(7세)~6학년

접수: 2월 10일(주일), 17일(주일), 24일(주일)

어린이 미사 전, 후 3층 로비

등록비: 50,000원 (접수기간이후 60,000원)

문의: 교감 010-8930-4874

자모회장: 010-4634-9787

■ 성모회 떡국떡, 한과 판매

일시: 2월 3일(주일) 오전미사

떡국 떡: 1Kg 6,000원, 2Kg 12,000원

수제한과: 1Kg 20,000원

※ 일회용 제품을 줄이기 위해 장바구니 사용을 권장합니다.

■ 지하주차장 차량통제

지하주차장 공사로 인해 차량을 통제하오니 공사 기간동안은 대중교통을 이용해 주시기 바랍니다.

일시: 지하2층 - 2월 18일(월)~21일(목)

지하1층 - 2월 25일(월)~28일(목)

■ 우리들의 정성 (1월 21일 - 1월 27일)

구 분	금 액	신자수	세대수
주일헌금	7,936,000		
교 무 금	17,205,000		
감사헌금	2,300,000		
건축헌금	1,870,000		
합 계	29,311,000	6,392	2,384

감사헌금: 장선영 5만, 손기원 100만, 익명 50만, 김경자 10만, 김운주 20만, 오세진 20만, 황혜정 10만, 김홍준 5만, 한세룡 10만

건축헌금: 신승균 12만, 최은미 5만, 김현정 100만, 김민정 10만, 이성호 10만, 강용구 10만, 이영희 10만, 이영준 5만, 이희창 5만, 최은정 20만

성가번호	입당 46	봉헌 510, 511	성체 176, 164, 171	파견 4
------	-------	-------------	------------------	------

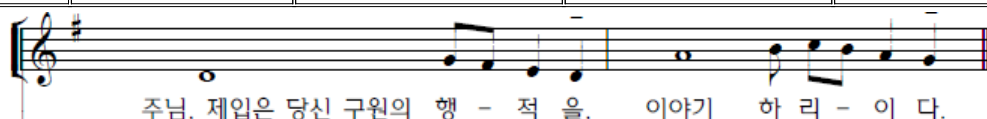

주님, 제입은 당신 구원의 행 - 적 을, 이야기 하 리 - 이 다.

2019년 2월 3일(연중 제4주일)

미 사 시 간	평 일	월	06:30	<h1 style="margin: 0;">팬 성 성 당</h1> <p style="margin: 0;">평택시 팬성읍 부용로 7-15 사 무 실 : 031-691-4702 연령회장 : 010-5544-1878</p>	예비신자 교리반	주일반	수요반	금요저녁
		화, 목	19:30		유아세례	09:30	10:30	19:30
		수, 금	10:00		환자영성체	매월 첫째 목요일 오전9시		
	토	주일저녁미사 (청소년미사)	19:30		주임신부	이용인 프란치스코		
	주일	일반미사 (주일학교미사)	09:00		수녀원	이 오드니엘 권 마리테오도라 안 파비올라(유치원)		
	주일	교중미사	11:00		총회장	김종수 마티아		



♣ 특별2차 헌금 안내

금주(2월3일) - 사제양성 후원금
다음주(2월10일) - 부채상환 2차헌금

♣ 구정 합동위령미사 봉헌

일 시 : 2월 5일(화) 11시
※10시30분부터 연도 시작합니다.
※구역장님들께서는 합동예물봉투를
각 가정애 나누어 주시기 바랍니다.
※2월6일(수)평일미사는 없습니다.

♣ 2019년 정하상바로로대학 학생모집

개 학 식 : 3월8일(금) 오전10시 미사
등 록 금 : 1학기 2만원
등록기간 : 2월24일~3월3일(주일미사후 접수)
교육과정 : 성경공부와 동아리활동, 식사제공
문 의 : 010-9966-4962(김명숙 실비아)
※함께 할 봉사자를 간절한 마음으로 기다립니다.

♣ 2019년 초등부 겨울캠프

일 시 : 2019년 2월 9일(토) 9시~15시
장 소 : 안성맞춤랜드 사계절 눈썰매장
참 가 비 : 10,000원
대 상 : 유아부(6세)~초등6학년

♣ 2019년 중·고등부 겨울캠프

일 시 : 2019년 2월 9일(토) 9시~18시
장 소 : 안성맞춤랜드 사계절 눈썰매장
참 가 비 : 10,000원
대 상 : 중·고등부

♣평택지구 성당 주일 저녁미사 안내

세교동 성당	오후7시
비전동 성당	오후7시30분
진사리 성당	오후7시30분

단체모임

구분	월/일	요	시 간	내 용
금주	2/3	일	9시미사 후	소공동체
	2/7	목	저녁미사 후	성시간
내주	2/10	일	9시	꾸리아
			교중미사 후	바로로형제회

☆ 2019년 교무금 책정현황 (1월29일) ☆

책정세대	책정비율	납부금액
250	36%	20,215,000

♣ 우리들의 정성 ♣

교 무 금	주일헌금	건축헌금	기 타
4,510,000	1,854,000		4,080,000
금주(1월21일~1월27일)		누 계	
9,390,000		40,511,000	

감사헌금

익명 - 5만원, 정해빈(스텔라)-50만원
임자영(그레고리오)-50만원, 손선동(마티아)-300만원
김숙자(데레사)-2만원, 이재일(바르바라)-6만원

건축헌금

구분	미사 전례봉사	본 당 청 소	
	담 당 구 역	대성당	1층
금주	대추	본정	사랑하을 어머니
내주	도두	송화	순결하신 어머니

다음주 1호차 봉사자	이윤상 요한
다음주 2호차 봉사자	임자영 그레고리오
다음주 3호차 봉사자	김문식 요셉
지난주일 미사참례	651명 41.86%

<h2>글라스스토리 안경원</h2> <p>〈평택 팬성점〉 안경, 콘택트렌즈</p> <p>부용초교 옆, 파리바게트 옆</p> <p>원장 임진호(베드로)</p> <p>031-618-7925, 010-6238-7925</p>	<h2>평택 성모안과</h2> <p>안과 전문의(원장), 수술상담</p> <p>평택역앞, 파주옥뒤, 케이타운 옆</p> <p>원장 강 태 환(노엘)</p> <p>(031) 618-3131</p>
<h2>치아사랑 치과의원</h2> <p>치의학석·박사</p> <p>구강악안면 임플란트 전공</p> <p>임플란트, 보철치료 (매주목요일 휴진)</p> <p>팬성읍사무소 옆 (한마음약국2층)</p> <p>원장 홍남희(아폴로니아)</p> <p>(031)691-2835</p>	<h2>예가 인테리어</h2> <p>리모델링 전문</p> <p>팬성읍 객사리</p> <p>김기범(요셉), 홍옥주(마리아)</p> <p>010-6600-0076</p>

주임신부 : 김태진(베난시오) 보좌신부 : 김지섭(요한사도) 수녀원 : ☎ 456-1243 송(가롤로), 이(사무엘라)수녀 총회장 : 손석창(안드레아) 연례회장 : 이상욱(요셉) ☎ 010-2773-1062 사무실 : ☎ 457-1245	 평촌성당 https://12sado.modoo.at	필사 주간 일일 실천계획표	
		2/4(월)	휴식
	2/5(화)	~	
	2/6(수)	~	
	2/7(목)	휴식	
	2/8(금)	창세기 41장 37절~42장 24절	
	2/9(토)	42장 25절 ~ 43장 14절	
	2/10(주일)	43장 15절 ~ 44장 17절	

미사 시간 평일 : 월) 6시 화) 19시30분 수) 10시,19시30분 목) 10시,19시30분 금) 6시,10시 토) 10시
 주일 : 토) 16시, 19시30분 일) 6시30분, 9시, 11시, 16시, 19시30분

✠ 설날 합동 위령 미사 ✠

2월 5일(화) 6시30분, 11시

- 조상님들의 영혼을 기억하는 합동위령미사
- 조상님들을 위한 연도 : 10시30분 ~
 <설날 연휴 미사 안내>

4일(월)	6일(수)
새벽 6시 미사	미사 없습니다.

⇒ 이용에 착오 없으시길 바랍니다.

한글 대회

- 일시 : 2월 24일(주일) 교중 미사 후/ 지하 교리실
- 대회 운영 : 단체인, 개인전
- 참가 대상 : 형제, 자매, 어린이, 청소년 전교우
- 주관 : 12사도 형제회

2019년 성경 공부 안내

(성서 백 주간)

창세기에서 요한 묵시록까지 성경 통독 및 묵상

- 일시 : 주 1회 1시간30분/월요일 낮 반, 저녁 반
- 기간 : 121주(구약76주, 신약 46주) 약 3년 소요
- 접수 : 2월 2일(토) ~ 3월 10일(주일)
- 문의 : 권 스텔라 010-9280-8509
 서문 베로니카 010-3318-5422

(가톨릭 그룹성서)

- 과목 : 창세기, 탈출기, 마르코, 요한, 사도행전, 이사야, 마태오
- 시간 : 월요일 낮 반 10시~12시, 화요일 저녁 반 미사 후
- 접수 : 2월 9일(토) ~ 3월 10일(주일) / 미사 전후
- 문의 : 고 안젤라 010-8639-1083

■ 사제양성 특별헌금

■ 성시간

- 일시 : 2월 7일(목) 저녁미사 후/ 대성전

■ 사제 수도 성소 기도 모임

- 일시 : 2월 8일(금) 10시 미사 후/ 소성전

■ 유아세례

- 일시 : 2월 9일(토) 17시/ 소성

1. 초등부 주일학교 졸업피정

- 주제 : "이는 내가 사랑하는 아들, 내 마음에 드는 아들이다." (마태 3,17)
- 대상 : 주일학교 예비 중 친구들 모두
- 일시 : 2월15일(금) ~ 2월 16일(토) 1박2일
 평촌성당/ 신청비 1만원
- 접수 : 이은하(세실리아) 010-4128-7627
- 계좌 송금 : 농협 302-0848-9203-21 이은하
- ※ 접수는 문자로 해 주시고 입금은 아이 이름 부탁드립니다.

2. 중고등부 소풍

- 일시 : 2월 22일(금)/ 정동진, 경포대
- 회비 : 없음
- 문의 : 허연정(요셉피나) 010-7979-4177

3. 2019년도 주일학교 등록

(초등부)

- 대상 : 유치부 7세, 1학년, 2학년, 4~6학년
- 일시 : 2월9일(토)~24일(주일) 9시, 11시, 16시, 주일미사 전 후/ 1층 로비 소성전 앞
- 문의 : 김연신 스텔라 010-6260-0446

(중고등부)

- 일시 : 2월 9일(토)~24일(주일) 중고등부미사, 9시, 11시 미사 전후/ 1층 로비 소성전 앞
- 문의 : 허연정(요셉피나) 010-7979-4177

※ 주일학교 개학은 3월 9일(토)입니다.

제2 대리구 부모 신앙 아카데미 신청

- 일정 : 2월 22일(금) ~ 6월 8일(토)/ 금, 토반
- 장소 : 마리아뿔리센터(라자로 마을 입구)
- 대상 : 제2대리구 내 본당 자녀를 둔 부모
- 참가비 : 3만원(본당 지원 50%)
- 신청마감 2월 20일(수)/ 접수 : 사무실
- ※ 일정표는 사무실 문의, 1층 로비 홍보모니터 참조

■ 성지가지 가져 오세요.(2월 24일까지)

▶ 재의 수요일(3월 6일) 전례에 사용할 수 있도록 가정에서 성지가지를 가져 오시기 바랍니다.

■ 저개발국가 어린이를 위한 문구류 수집

- 기간 : 2월 9일(토) ~ 3월 10일(주일)까지
 - 장소 : 1층 로비 수집함/ 빈첸시오 아 바오로회

평택성당

(하늘에 올림을 받으신 성 마리아, 1928)

■ 오늘은 연중 제4주일입니다. 하느님께서서는 예언자가 이방인들에게는 환영을 받고 고향에서는 거부당하는 모습을 보여 주시어, 구원을 받아들이는 때의 축복과 거부할 때의 비극을 드러내십니다. 교회가 용기를 잃지 않고 복음 전파의 사명을 충실히 수행할 수 있도록 하느님의 은총을 청합니다.

■ 설 명절 미사는 조상님과 먼저 세상을 떠난 영혼을 위해 합동위령미사로 봉헌됩니다.

2월 5일(화) 설 미사 10시30분(미사 30분전 10시부터 연도와 분향 있습니다.) 당일 저녁미사 없음.

■ 유아세례 - 3월 2일(토) 10:00미사 후 - 사무실에 미리 신청하시기 바랍니다.

■ 예비교우 환영식 3월 3일(주일) 10시30분 미사

모든 교우들께서는 힘껏 선교에 임해 주시기 바라며 평택지역의 복음화를 위해서 가톨릭기도서 96쪽에 있는 비신자를 위한 기도와 희생을 주님께 봉헌해 주시기 바랍니다.

■ 2019년 초·중·고등부 주일학교 등록 안내(1년)

한 자녀 : 30,000원, 두 자녀 : 60,000원, 세 자녀이상(셋째부터 무료) : 60,000원

등록신청 : 사무실, 계좌번호 : 132-089-085613 [평택신협, 예금주:서동권(평택성당)]

■ 미사 전례 교육 - 성찬전례

성찬전례는 예물봉헌으로 시작된다. 신자들은 빵과 포도주를 들고 제단 앞으로 나아간다. 이때 사제는 제단 끝에 서서 신자들에게서 예물을 받아 제단에 바쳐야 한다. 예물을 받아 제단에 봉헌한 후 사제는 빵과 포도주가 '생명의 양식과 구원의 음료'가 되게 하소서'라는 청원기도를 바친다.

사제는 성체를 만지기 전 손을 씻으며 '주님 저의 허물을 씻어 주시고, 저의 죄를 말끔히 없애 주소서'라는 기도를 올린다. 이때 손을 씻는 것은 세례 때 용서 받은 것을 기억하고 정화하려는 것을 의미한다.

감사기도 중 '마음을 드높이', '주님께 올립니다'라는 부분은 지금까지 봉헌한 빵과 포도주뿐 아니라 온 존재와 생명, 모든 것을 봉헌하겠다는 고백이다.

감사기도와 성변화 예식은 하느님 구원사업이 이 순간에도 재현됨을 표현한다. 사제는 빵과 포도주를 축성하며 그리스도의 몸과 피가 되게 해달라고 성령의 도우심을 청하며 기도한다. '간구하오니, 성령의 힘으로 이 예물을 거룩하게 하시어...'라는 기도문에서 알 수 있듯이 성령을 부르며 성체를 축성해 주시도록 기원하고 있는 것이다. 성변화가 일어난 후에 바치는 '신앙의 신비'는 빵과 포도주가 그리스도의 몸과 피로 변화한 것을 신앙의 눈으로 보지 않으면 알 수 없다는 뜻을 포함하고 있다. 신앙의 신비에 대한 믿음 없이는 영성체를 모실 수 없기에, 개신교 신자나 비신자에게는 영성체를 하지 않는 것이다.

이어 사제는 죽은 이를 위한 기도와 교회일치를 위한 기도를 바친다. 특히 '부활의 희망 속에 고이 잠든 교우들과 세상을 떠난 다른 이들도 모두 생각하시어'라는 부분은 세례받은 자와 세례받지 않은 이들, 즉 모든 이들을 위해 기도하는 가톨릭의 보편성을 나타내고 있다.

■ 청소 담당 구역 : 2월 12일(화) 비전6구

■ 화답송



주님 - 제 입은 당신 구원의 행적을 이야기 하리이다

교무금 자동이체 [평택신협 131-001-186736 또는 031-654-2702 예금주-평택성당]

포 승 성 당

복되신 동정 마리아

poseung catholic church

경기도 평택시 포승읍 서동대로 1174-13

주임신부 조성경(프란치스코)

총 회 장 이삼식(힐라리오)
010-9995-7231

연령회장 원중훈(베드로)
010-8755-7058

사 무 실 ☎ 684-3901
F A X ☎ 684-3905

전 레 안 내

☑ 만원주일 안내
 * 2월3일(주일)은 본당발전과 나눔을 위한 만원주일입니다. 신자분들의 적극적인 동참 부탁드립니다.
 (식사나눔은 없습니다)

☑ 2차헌금 안내

2월 3일	본당건축헌금
2월 10일	사제양성후원

☑ 전례봉사안내

전례봉사	독서봉사	예물봉헌	해설자
2월 3일	한귀자, 조성복	도곡리	조진향
2월 10일	김용구, 한귀자	홍원리	최연가
2월 17일	김지수, 임헌재	만호리	송정순

☑ 설(구정) 합동위령미사 안내
 * **미사: 2/5(화) 11시** (10시 20분 연도 시작합니다)
 - 2/6(수) 미사는 없습니다.
 설날에는 먼지가신 조상님들과 세상을 떠나신 분들의 영원한 안식을 기원하는 합동 위령 미사로 봉헌됩니다.

기 타 안 내

☑ 단체 모임 및 회의 안내

모임/회의	일 시	장소
연령회	2/3(일) 교중미사 후	요한반
사목회의	2/10(일) 교중미사 후	마르코반
성소후원	2/10(일) 교중미사 후	요셉반
울뜨레야	2/10(일) 교중미사 후	루카반
성인복사단	2/10(일) 교중미사 후	마르코반

☑ 평일미사 없음 안내
 일시: 2/12(화)~ 2/15(금)까지 미사 없음.
 주임신부님 휴가로 평일 미사가 없습니다.

☑ 본당 사목 총회 안내
 * 일시 : 2월 17일(일) 교중미사 후
 - 사목위원(상임위원 및 분과장), 각 단체장, 구역장 반장님들은 필히 참석하시기 바랍니다.

☑ 교육관 건축을 위한 목주기도
 목주기도 (1/21~1/27): 3,075단
 목주기도 합계: 154,432단
 매주 일요일 목주기도를 봉헌함에 넣어 주세요.

☑ 환자영성체 안내
 * 일시 : 2월 20일(수)
 - 반, 구역장님을 통해서 사무실로 신청 바랍니다.

☑ 성경공부 개강 안내
 * 개강 : 3월 5일(화) 저녁미사 후 (매주화요일)
 * 과목 : 서간과 요한묵시록
 - 신자분들의 많은 관심과 참여 바랍니다.

☑ 유아세례 신청안내
 * 일시 : 3월 9일(토) 오후5시
 * 3월 8일(금)까지 사무실로 접수하시기 바랍니다.

☑ 첫영성체 신청안내
 * 대상 - 2019년도 초등학교 3~6학년
 * 접수 - 주일학교 또는 사무실

☑ 본당 교육관건축을 위한 쌀 판매를 실시할
 예정으로 본당에서 고시히카리 쌀을 수매합니다. 교우분들중 고시히카리 품종을 재배하실 분 들은 본당 사무실로 연락주시기 바랍니다.

☑ 청소구역 일정표

일자	구역	청소장소	준비물
2/9(토)	만호리	성당, 유리창	성당
2/16(토)	내거리		비치
기쁨의 모후 Pr		남자화장실	성당
사도들의 모후 Pr		여자화장실	비치

☑ 우리들의 정성

*주일헌금- 1,018,000원

*2차 헌금- 417,000원

*교 무 금- 1,290,000원

*건축헌금- 최종희(마리아) 30만원
 최중실(마리아) 10만원

* 하느님께 기쁘게 봉헌하신 신자분들께 감사드립니다.

평 일 미 사 안 내			주 일 미 사 안 내			성 사 안 내	
성모신심미사 매월 첫주 토요일 오전 10:00	월	오전 06:00	토	토요일 저녁 주일 미사	오후 07:30	유 아 세 례	3.6.9.12월 둘째주 토요일 오후 5:00
	화.목	오후 07:30	주일	주일오전 미사	오전 09:00	고 해 성 사	미사 20분 전
성 체 강 복 매월 첫주 목요일 오후 07:30	수.금	오전 10:00		교 중 미 사	오전 11:00	환자영성체	매월 마지막주 수요일
						차, 집 축 복	사무실 문의

천주교를 알고자 하시는 분은 이웃 천주교 신자들 또는 사무실에 문의해주시기바랍니다.

연중 제 4주일

2019년 02월 03일

	<h1 style="text-align: center;">포일성당</h1> <p style="text-align: center;">16031 의왕시 정우2길 8</p> <p style="text-align: center;">☎ (031)425-1004 FAX(031)424-4557</p> <p style="text-align: center;">e-mail : poil@casuwon.or.kr</p>	주임신부 : 민 영 기(요 섹) 협력사제 : 류 춘 호(빈첸시오) 총 회 장 : 정 원 돈(안토니오) 수녀원 : 이관순 마리아 수녀 연례회장 : 황 인 학(마카리오) H · P 010-6345-1039 유 치 원 : 길 아가다 수녀 ☎ (031) 424-0123

미사시간 안내	토	16:00(초등부 미사), 19:30(주일 전 저녁, 특전)	예비 신자 교리	목 20:00 주임신부님
	주일	07:30(류춘호신부주례), 11:00(교중), 19:30(중고등부, 청년미사)		
	평일	월 06:00, 화, 목 19:30, 수, 금 10:00		

화답송



주님 - 제 입은 당신 구원의 행적을 이야기 하리이다

◎ 전례 안내	
1) 성시간	첫째 목요일 저녁미사 후
2) 환자 영성체	매월 첫째 목요일 오후2시
3) 성모신심미사	첫째 토요일 오전10시
4) 유아세례	출수달 둘째 토요일 5시
5) 차량축복	매주 토요일 저녁미사 후
6) 혼인면담	매주 목요일 저녁미사 후
7) 관현헌배	매주 목요일 저녁미사 후
8) 고해성사	매 미사 30분 전
9) 상가, 집 축복	매주 수, 금요일 오후
10) 전입교우 면담	매주 수, 금요일 미사 후
병자영성체, 축복(상가, 집, 차), 미사지향 1일전 신청	

◎ 월례 모임 안내	
상임위원회	셋째 화요일 20:00
구역장, 반장교육	첫째 토요일 10:30
지역장 월례회	구반장교육 다음 수요일 10:30
반석회 모임	첫째 주일 12:00
전례분과 모임	매월 셋째주 목요일 20:00
제대회 모임	매월 첫째 화요일 20:00
복사 자모회	셋째 주일 18:00
초등부 자모회	둘째 주일 14:30
성령기도회	매주 화요일 20:00
체나콜로 기도회	매주 화요일 10:00
성체조배회 월례회	매월 셋째주 토요일 11:00
성소 기도모임	둘째 수요일 10:30
피앗 복사단	마지막 금요일 12:00
어린이 복사단	셋째 주일 08:00
평신도 단체협의회	첫째주 일요일 12:10
남성구리아	둘째 주일 12:00
여성구리아	일요일이긴 둘째 금요일 13:30
연례회 모임	마지막 주일 12:00
성모회모임	마지막 토요일 12:00
울뜨레아	둘째 화요일 20:00
대건대학	매주 수요일 11:00
선교분과 월례회	넷째주 화요일 20:00
제분과 위원회 회의	둘째 주일 12:00

미사참례자수 신자수 세대(명)					
월	화	수	목	금	주일
1/21	1/22	1/23	1/24	1/25	1/27
49	91	103	98	126	722
주일미사 참례율 : 21.97%					

02월 03일 교중미사 근린요셉지역 전례봉사					
해설	원광희 안드레아	1독서	정연익 요셉	2독서	이경원 리디아
신자들의 기도	김숙경(모니카), 김의천(야고보) 박숙자(세실리아), 송미경(세실리아)				
예물봉헌	최현민(분도), 고연희(골레도아)				
교통정리	교통 봉사대				

◎ 이번 주일 : 사제양성후원 2차헌금

◎ “설날” 가정합동 위령미사 : 2.5(화) 11:00
 교유의 명절 “설”을 맞이하여 돌아가신 조상님들과
 먼저 세상을 떠난 영혼들을 위한 미사를 봉헌합니
 다. 합동미사예물을 정성껏 준비하여 봉헌해 주십
 시오. ※ 미사 중 합동 연도와 분향이 있겠습니다.
 ※ 금일 저녁 7시30분 미사는 없습니다.

◎ 환자영성체 : 2.7(목) 14:00

◎ 성시간 : 2.7(목) 19:30 미사 후

이렇게 아름다운

포일성당이 있었습니까?

입교를 희망합니다.

- 언제라도 입교가 가능합니다.
- 문의 : 강병수 라파엘라 010-8730-5074

“고생하며 무거운 짐을 진 너희는 모두 나에게로 오너라. 내가 너희에게 안식을 주겠다.” (마태11,28)

 <div>성 미카엘 가브리엘 라파엘</div> <div>풍 산 성 당</div>	<div>(12929)경기도 하남시 덕풍북로 117(덕풍3동 725) 전화 : 031-794-7020. 팩스 : 031-794-7030 http://cafe.daum.net/catholicpungsan</div> <div>주임신부 정 지 용(베 드 로) 총 회 장 박 종 일(임마누엘) H.P 010-8576-8956 연령회장 진길범(프.하비에르) H.P 010-8330-1203</div>	전 <
--------------------------------------------------------------------------------------------------------------------------------	-----------------------------------------------------------------------------------------------------------------------------------------------------------------------------------------------------------------------------------------------------------------------------------------------	--------------------------------------------------------------------------------------------------------------------------------------------------------------------------------------------------------------------------------------------------------------------------------------------------------------------------------------------------------------------------------------------------------------------------------------------------------------------------------------------------------------------------------------------------------------------------------------------------------------------------------------------------------------------------------------------------------------------------------------------------------------------------------------------------------------------------------------------------------------------------------------------------------------------------------------------------------------------------------------------------------------------------------------------------------------------------------------------------------------------------------------------------------------------------------------------------------------------------------------------------------------------------------------------------------------------------------------------------------------------------------------------------------------------------------------------------------------------------------------------------------------------------------------------------------------------------------------------------------------------------------------------------------------------------------------------------------------------------------------------------------------------------------------------------------------------------------------------------------------------------------------------------------------------------------------------------------------------------------------------------------------------------------------------------------------------------------------------------------------------------------------------------------------------------------------------------------------------------------------------------------------------------------------------------------------------------------------------------------------------------------------------------------------------------------------------------------------------------------------------------------------------------------------------------------------------------------------------------------------------------------------------------------------------------------------------------------------------------------------------------------------------------------------------------------------------------------------------------------------------------------------------------------------------------------------------------------------------------------------------------------------------------------------------------------------------------------------------------------------------------------------------------------------------------------------------------------------------------------------------------------------------------------------------------------------------------------------------------------------------------------------------------------------------------------------------------------------------------------------------------------------------------------------------------------------------------------------------------------------------------------------------------------------------------------------------------------------------------------------------------------------------------------------------------------------------------------------------------------------------------------------------------------------------------------------------------------------------------------------------------------------------------------------------------------------------------------------------------------------------------------------------------------------------------------------------------------------------------------------------------------------------------------------------------------------------------------------------------------------------------------------------------------------------------------------------------------------------------------------------------------------------------------------------------------------------------------------------------------------------------------------------------------------------------------------------------------------------------------------------------------------------------------------------------------------------------------------------------------------------------------------------------------------------------------------------------------------------------------------------------------------------------------------------------------------------------------------------------------------------------------------------------------------------------------------------------------------------------------------------------------------------------------------------------------------------------------------------------------------------------------------------------------------------------------------------------------------------------------------------------------------------------------------------------------------------------------------------------------------------------------------------------------------------------------------------------------------------------------------------------------------------------------------------------------------------------------------------------------------------------------------------------------------------------------------------------------------------------------------------------------------------------------------------------------------------------------------------------------------------------------------------------------------------------------------------------------------------------------------------------------------------------------------------------------------------------------------------------------------------------------------------------------------------------------------------------------------------------------------------------------------------------------------------------------------------------------------------------------------------------------------------------------------------------------------------------------------------------------------------------------------------------------------------------------------------------------------------------------------------------------------------------------------------------------------------------------------------------------------------------------------------------------------------------------------------------------------------------------------------------------------------------------------------------------------------------------------------------------------------------------------------------------------------------------------------------------------------------------------------------------------------------------------------------------------------------------------------------------------------------------------------------------------------------------------------------------------------------------------------------------------------------------------------------------------------------------------------------------------------------------------------------------------------------------------------------------------------------------------------------------------------------------------------------------------------------------------------------------------------------------------------------------------------------------------------------------------------------------------------------------------------------------------------------------------------------------------------------------------------------------------------------------------------------------------------------------------------------------------------------------------------------------------------------------------------------------------------------------------------------------------------------------------------------------------------------------------------------------------------------------------------------------------------------------------------------------------------------------------------------------------------------------------------------------------------------------------------------------------------------------------------------------------------------------------------------------------------------------------------------------------------------------------------------------------------------------------------------------------------------------------------------------------------------------------------------------------------------------------------------------------------------------------------------------------------------------------------------------------------------------------------------------------------------------------------------------------------------------------------------------------------------------------------------------------------------------------------------------------------------------------------------------------------------------------------------------------------------------------------------------------------------------------------------------------------------------------------------------------------------------------------------------------------------------------------------------------------------------------------------------------------------------------------------------------------------------------------------------------------------------------------------------------------------------------------------------------------------------------------------------------------------------------------------------------------------------------------------------------------------------------------------------------------------------------------------------------------------------------------------------------------------------------------------------------------------------------------------------------------------------------------

가족 함께 즐거운 설 명절 맞으세요!

◎ 예비신자 모집 (성모승천반)

입교식 : 2월 17일(주일) 교중미사
입교식이 점점 다가옵니다.
구역별로 1명 이상 적극 선교하여 인도바랍니다.
(접수 선교분과나 사무실)

◎ 어린이 첫영성체(세례) 안내

대상 : 초등학교 3,4,5,6학년
접수 : 2/9 - 2/24까지 교사회나 성당 사무실

◎ 교무금 책정

교회법으로 정한 신자의 의무인 교무금을 그동안 못 내셨던 분들도 올 해부터 책정,납부하여 주시면 감사하겠습니다. (책정은 기부금 발급대상자로)

◎ 한마음 축제 (척사 대회)

일시 : 2월 17일(일) 교중미사 후
종목 : 윗놀이 투호 제기차기 등
※ 경품 및 찬조금 협찬은 성당 사무실이나
남성 총구역장 권레오나르도(010-8753-0160)
연락 바랍니다.

◎ 성물방 봉사자 모집

주일이나 평일 중 미사 전.후 봉사(주 1회)
문의 : 이 바울라(010-3911-2420)

◎ 건축기금 마련 떡국떡 만두 버섯 판매
설 전 주일까지(성모회)

◎ 전입교우 여러분 환영합니다!

이 름	세 례 명	오 신 곳	구 역
이미정	소 피 아	곤지암	새들 3
방재원	라 파 엘	군 중	새들 4
이지훈	라 파 엘	군 중	삼부구역
김혜린	루 시 아	가락동	29구역
전입 오신 가정은 사무실에서 교패 받으세요!			

◎ 미사통상곡

자 비 송	315	대영광송	316
거룩하시도다	317	주님의 기도	318
하느님의 어린양	319	영명축일 축하	별지



자녀 신앙 교육 실천! “십자고상 앞에서 기도하는 부모의 모습을 보여주는 것”

◎ 설 합동 위령미사

주님! 세상을 떠난 조상, 가족, 친척, 은인들에게
영원한 안식을 주소서!
설 합동 위령미사 : 2월 5일(화) 10:30
(당일 저녁미사와 6일(수) 오전 미사는 없습니다)

◎ 성시간 : 2월 7일(목) 19:30 미사 후

성체 안에 현존하시는 그리스도를 공경하는 성시간에
여러분을 초대합니다.(제단체 임원 회원 참석바랍니다)

축하합니다. 그리고 환영합니다.

영명 축일 축하 : 10일 매 미사 때
전입 교우 환영 : 10일 교중 미사 후

여정 성경 공부반(역사서 I) 모집

시작 : 3월 5일(화) 10시 (개강미사)
회비 : 20,000원(교재비 별도)
접수 : 교육분과나 성당 사무실

◎ 꽃외2구역(자매) 모임 : 2/10(일)15시(208-503)

◎ 우리의 정성

○ 주일헌금 1,652,000 ○ 건축헌금(2차) 1,783,000
○ 감사헌금 박후남 10만 故 이의순(마리아)100만
○ 건축헌금 빈첸시오 사회복지 성소후원금은게시판에

총 신자수	878세대 2,214명	주일미사	685명
교무금 책정	총 878세대중 264세대(30.1%)		
성전 건립 부채 현황	신협 차입금	985,000,000	
	교구 차입금	835,000,000	

◎ 주님 성전을 깨끗이 해주셔서 감사합니다.

02/09	동원 동부 대명	02/23	29구역
02/16	28구역	03/02	31구역
지하 주차장 청소			
2/03	울뜨레야	2/10	꾸 리 아

◎ 희망 나눔 저금통 : 42개 832,910원

◎ 제대초 봉헌에 감사드립니다.

1년간 미사 봉헌에 사용할 제대초를 봉헌해 주신분
들께 감사드립니다. (봉헌자 명단은 게시판에)

미사시간	월	06:30
	화,목	19:30
	수, 금	10:00
	토	10:00(첫토 신심미사)
		15:00(어린이)
		19:00(학생, 저녁주일미사)
	주일	06:30
		09:00
		11:00(교중)
		19:00(청년)
고해성사 : 매 미사 20분 전		

주임신부: 이정훈(이레네오) ☎ 796-3334	 하남성당하상바로성당 하남성당 카페 cafe.daum.net/hanamforever. 사무실 : ☎ 796-3333 / 팩스 796-3336 12953 경기도 하남시 대청로 22번길 55 (신장2동528-3) 하남 천주교회
본당수녀: 최 아가타 장 아네스 이 발비나 ☎ 796-3310	
총회장: 노기호(암브로시오) 010-2326-4684	
연령회장: 010-3729-4658	



- ♣ 병자영성체 : 2월7일(목) 14시~
- ♣ 구반장교육 : 2월7일(목) 대성전
- ♣ 형제임원회 : 2월7일(목) 8교리실
- ♣ 성시간 : 2월7일(목) 미사후
- ♣ 연령회 : 2월은 연령회 회합 없습니다.
- ♣ 설 미사 안내
2월5일(화) 10시30분 연도 후 11시 미사
(19시30분 미사는 없습니다.)
* 합동미사에물은 성전입구 봉헌함에 넣어주세요.

- ♣ 청년회 오리엔테이션
일시 : 2월17일(주일) 오후7시 청년미사후
장소 : 지하 다목적실
대상 : 하남성당에 교적이 있는 미혼청년
문의 : 회장 황우리 루치아 010-7223-8126

- ♣ 주일학교 겨울방학
방학기간 : 3월1일(금)까지
개학일 : 3월2일(토)
초등부 : 미사, 교리 모두 없음
중고등부 : 교리만 없음
- ♣ 하상평생대학 강사모집
하상평생대학 난타 동아리반에서 봉사해주실
강사님을 기다립니다.
문의 : 총무 장옥성 아네스 010-8996-2817

- ♣ 평생대학 겨울방학
방학기간 : 3월13일(수)까지
개학일 : 3월14일(목)
- ♣ 주일학교 등록 안내
일시 : 2월9일(토)~3월31일(주일)까지
장소 : 주일미사 후 성전 앞(평일은 사무실 접수)
* 등록비
주일학교 등록비 : 40,000원
첫영성체 등록비 : 학기당 30,000원
자모회비 : 10,000원(한 가정에 1회 납부)
* 주일학교 등록비 면제
고3수험생, 세자녀의 가족중 한명은 무료
주일학교 첫영성체 등록 학생, 예비자
* 문의 : 초등부 황인숙 델라니아 010-5128-8752
첫영성체 인정숙 바틸다 010-8631-1793
중고등부 신혜리 엘리사벳 010-8662-8978

♣ 주일미사 참례 현황

총신자	총세대	주일미사 참례	비율
4,072	1,679	1,293	31.75

♣ 미사 전례 및 봉사 구역

월 일	06 : 30	09 : 00	11 : 00
02/03	대명1구역	뉴서울구역	신장1,2구역
02/10	예뜰구역	신안3구역	동부구역

- ♣ 청소 : 2월9일(토) ▶ 본당 : 동부구역
▶ 지하 : 사도들의 모후 Pr. 그리스도의 모친 Pr.
- ♣ 봉헌해 주신 모든 분들께 감사드립니다.

* 교무금 : 6,630,000원
* 주일헌금 : 3,460,400원 * 해외원조주일 : 1,857,800원
* 감사헌금 : 강민정 테레사 10만원, 익명 5만원

예비신자 교리시간	제52기	화요일 : 오후 20시 / 금요일 : 10시40분 / 주일 : 9시30분 ※교리실 : 8호실
--------------	------	--------------------------------------------------------

매 주 화요일은 반모임날 입니다. 꼭 참석합니다.

미사에 오실 때 걸어서 오시면 건강에도 좋습니다.

<p>【본당 홈페이지】 www.haanca.org</p> <p>【주일 학교】 중고등부 10:30 (주일) 초등부 14:00 (주일)</p> <p>【예비신자 교리】 주 일 09:00 (일반인) 화요일 20:00 (직장인) 주 일 10:30 (중고등부)</p>	 <h1 style="margin: 0;">하안성당</h1> <p>주임신부 고재민 스테파노 보좌신부 이준섭 도미니코 총 회 장 안재형 루카</p> <p>· 사무실 : 899-7328 · 수녀원 : 899-8868 · 팩스 : 899-5328 · 보좌신부 : 899-8867 · 연례회 : 010-8903-1558 · 주임신부 : 898-8866</p> <p>(우) 14303 경기도 광명시 구름산로 50</p>	<p>【미사안내】</p> <p>평일 - 06:00 (월.수.금) 10:00 (화.수.목.금) 19:00 (화.목)</p> <p>토 - 10:00 19:00 (주일미사)</p> <p>주일 - 06:00 (일반) 09:00 (중고등부) 11:00 (교중미사) 15:30 (어린이) 19:00 (청년부)</p>
----------------------------------------------------------------------------------------------------------------------------------------------------------------------------------------------	-------------------------------------------------------------------------------------------------------------------------------------------------------------------------------------------------------------------------------------------------------------------------------------------------------------------------------------------------	---------------------------------------------------------------------------------------------------------------------------------------------------------------------------------------------------------------------------------------------------------------------------------



황기숙 켈마나 수녀님

환영식 : 2월 3일 (교중미사 후)

◎ 설 위령합동미사 안내

- ① 2월 5일(화) 새벽6시·오전10시 미사
- ② 합동미사에물은 2월 3일(주일)까지 본당사무실로 내주시기 바랍니다.
· 합동미사에물 봉헌을 못하신 분들을 위하여 설 당일 성당로비에 예물봉투와 봉헌함이 마련되어 있습니다.

③ 미사 후에 분향 있습니다.

- ※ 2월 3일(주일) 어린이 미사, 4일(월) 새벽 미사와 6일(수) 새벽 미사와 10시 미사는 없으니 착오 없으시기 바랍니다.

- ※ 2월 4일(월), 6일(수) 사무실 휴무입니다.

◎ 2월 성시간

- 일시 : 2월 7일(목) 저녁미사 후

◎ 2월 소공동체 월례교육

- 일시 : 2월 9일(토) 10시 미사 후, 지하강당

◎ 2월 병자영성체

- 일시 : 2월 15일(금) 9시부터
· 신청 : 2월 13일(수)까지 구·반장님 또는 사무실로 신청해 주시기 바랍니다.

◎ 성지가지 수거 안내

- 작년 (2018년) 성지주일에 나누어드린 성지가지를 3월 1일(금)까지 사무실로 내 주시기 바랍니다. ※ 담아 오신 비닐봉지는 꼭 분리하여 내 주십시오.

◎ 2019년 초등부, 중고등부 주일학교 등록

- 기간 : 2월 10일 ~ 2월 24일 매 주일미사 후
※ 문의 : 초등부교감 ☎ 010-8000-8232
 중고등부교감 ☎ 010-8978-2199

◎ 초등부 주일학교 교사 모집

- 자격 : 세례받은지 3년 이상 견진성사 받은 분
※ 문의 : 최수지 수산나 ☎ 010-8000-8232

◎ 1월 전입교우

지역/구역/반	성명	세례명	직전본당
2 / 1 / 2	이은희	루시아	세종로
12 / 2 / 2	민윤기	안드레아	구파발
7 / 1 / 2	주선정	이사벨라	이향사목
1 / 3 / 1	박정우	스텔라	명동
2 / 2 / 3	손봉련	세실리아	신원동
9 / 2 / 2	박상열	요한	광명
8 / 1 / 1	남경우	미카엘	목3동
단독 / 1 / 2	방영미	수산나	광복
8 / 1 / 3	서동이	마리아글라렛	철산
10 / 3 / 4	황도연	스테파노	구로3동
10 / 3 / 2	박유리	카타리나	복음화국

◎ 오늘은 사제양성 특별헌금이 있습니다.

- 다음 주에는 본당발전 특별헌금이 있습니다.

◎ 전례구역

2월 9일 토요일	19:00	7지역 3구역
2월 10일 주일	06:00	8지역 1구역
	09:00	중고등부
	11:00	8지역 2구역
	15:30	초등부
	19:00	청년부

◎ 청소구역

- 2월 8일(금) 13지역

◎ 1월 27일 주일미사 참례인원 : 1,626명

◎ 수입. 지출 현황(1월 21일 ~ 1월 27일)

수 입		지 출	
교무금	7,293,000	선교비	1,270,700
주일헌금	4,960,900	신자교육비	7,549,120
특별헌금	1,819,000	사제양성비	3,200
감사헌금	950,000	관리비	2,088,170
목적헌금	150,000	교구납부금	2,003,690
후원금	329,000		
합동미사	2,572,000		

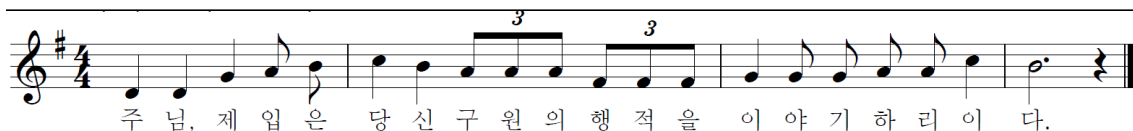

주일미사: 10:30, 16:00 평일미사: 11:00 (화~토) 목주기도: 매주 수요일 미사 후 성시간: 매월 둘째주(목) 미사 후 성령칠야기도: (금) 21:30~0:30 첫 토요일 성모신심미사: 11:00	<h1>하우현 성당</h1> <p>(성녀 대 데레사) (성 루도비코 불리외)</p>	주임신부: 황 현 (율리오) 전화번호: (031) 426-8921 팩스번호: (031) 426-8922 경기도 의왕시 원터아랫길 81-6 e.mail: hau@casuwon.or.kr
--------------------------------------------------------------------------------------------------------------------------------------	----------------------------------------------------	--------------------------------------------------------------------------------------------------------------------

☑ 오늘은 연중 제4주일입니다.

☑ 이번 주는 사제양성 특별헌금이 있습니다

☑ ‘주님 봉헌 축일’ 가정초를 봉헌하신 분들은 사무실에서 찾아가세요.

- 1년 동안 사용할 제대초를 봉헌해 주셔서 감사드립니다.

✿ 우리들의 정성
(1월 23일 ~ 1월 29일)

* 교 무 금.	510,000원
* 연중 제3주일	
• 헌 금 :	999,000원
• 해외 원조 주일 특별헌금 :	454,000원

설 합동위령미사

미사 : 2월5일(화) 11:00 (연도: 10:00)

- ▶ 돌아가신 분들을 기억하는 합동위령미사로 봉헌합니다.
- ▶ 2월 6일(수) 미사는 11:00에 봉헌합니다.

✿ 전례 봉사 ✿

	연중 제4주일 <2/3>	연중 제5주일 <2/10>
해설	원원자(노엘라)	원영심(안나)
1독서	이구호(사도요한)	천이권(그레고리오)
2독서	원영심(안나)	유수미(세실리아)

☑ 2월 ‘성시간’ 안내

- 일 시 : 2월 14일(목요일) 11시 미사 후

☑ 하우현성당 카페

- 운영시간: (화~토) 오후 1시~4시
(주 일) 오후 1시~5시

- 설 연휴 휴무 안내: 2월 1(금)~ 8일(금)



주 님 제 입 은 당 신 구 원 의 행 적 을 이 야 기 하 리 이 다

천주교를 알고자 하시는 분은 본당 신부님, 혹은 사무실로 문의하십시오.

	<h2 style="text-align: center;">천주교 원목실</h2> <p style="text-align: center;">경기도 안양시 동안구 관평로 170번길 22(평촌로)</p>	 <p style="text-align: center;">한림대학교 성심병원</p>	<ul style="list-style-type: none"> ◎ 주일미사 집전 (천주교 사도직회(팔로티회)) ◎ 수요일미사 집전 배병우 헨리코 신부 (마리아의 아들 수도회) 원목수녀: 최상옥 요한테레사 수녀 최정순 노엘라 수녀 (영원한 도움의 성모수도회)
-----------------------------------------------------------------------------------	-------------------------------------------------------------------------------------------------------------------	--------------------------------------------------------------------------------------------------------------------------------------------	---------------------------------------------------------------------------------------------------------------------------------------------------------------------------------------------------------------------------

◆성 바오로 미키와 동료 순교자들 기념일◆

▷ 제1독서 히브리서 12,4-7.11-15

- 화답송 -

- ◎ 주님의 자애는 영원에서 영원까지, 그분을 경외하는 이에게 머무르리라.
- 내 영혼아, 주님을 찬미하여라. 내 안의 모든 것도 거룩하신 그 이를 찬미하여라. 내 영혼아, 주님을 찬미하여라. 그분의 은궤 은혜 하나도 잊지 마라. ◎
- 아버지가 자식을 가여워하듯, 주님은 당신을 경외하는 이 가여워하시네. 우리의 원림이를 익히 아시고, 우리가 한낱 티끌임을 기억하시네. ◎
- 주님의 자애는 영원에서 영원까지, 그분을 경외하는 이에게 머무르고, 그분의 의로움은 대대손손, 그분 계약을 지키는 이들에게 이르리라. ◎

- 복음 환호송 -

- ◎ 알렐루야.
- 주님이 말씀하신다. 내 양들은 내 목소리를 알아듣는다. 나는 그들을 알고 그들은 나를 따른다. ◎

▷ 복음 마르코 6,1-6

- 영성체송 -

주님이 말씀하신다. 너희는 내가 시련을 겪는 동안 나와 함께 있었으니, 나는 너희에게 나라를 준다. 너희는 내 나라에서 내 식탁에 앉아 먹고 마시리라.

그때에 예수님께서 고향으로 가셨는데 제자들도 그분을 따라갔다. 안식일이 되자 예수님께서 회당에서 가르치기 시작하셨다.

많은 이가 듣고는 놀라서 이렇게 말하였다. “저 사람이 어디서 저 모든 것을 얻었을까? 저런 지혜를 어디서 받았을까? 그의 손에서 저런 기적들이 일어나다니! 저 사람은 목수로서 마리아의 아들이며, 야고보, 요세, 유다, 시몬과 형제간이 아닌가? 그의 누이들도 우리와 함께 여기에 살고 있지 않은가?” 그러면서 그들은 그분을 못마땅하게 여겼다.

그러자 예수님께서 그들에게 이르셨다. “예언자는 어디에서나 존경받지만 고향과 친척과 집안에서만은 존경받지 못한다.” 그리하여 예수님께서 그곳에서 몇몇 병자에게 손을 얹어서 병을 고쳐 주시는 것밖에는 아무런 기적도 일으키실 수 없었다. 그리고 그들이 믿지 않는 것에 놀라셨다. 예수님께서 여러 마을을 두루 돌아다니며 가르치셨다.

(마르코 6,1-6)

주님의 말씀입니다.

◎ 그리스도님, 찬미합니다.

2월 6일(수요일)은 설연휴로
수요 미사가 없습니다.

■ 전 레 안 내 ■

- 주일미사 : 오전 10시 / 지하 1층 성당
- 수요일미사 : 오후 1시 30분 / 지하 1층 성당
- 고백성사 : 미사 전 / 원목실

- 봉 성 체 : 매주 금요일 오전 10시부터
- 병자성사 : 원목실에 상의 하세요
- 봉성체와 병자성사는 미리 신청 바람

♥ 상담 및 문의 사항은 원목실 ☎ (031) 380-4187 ♥



향 남 성 당

(성 김 성 우 안 토 니 오)

<http://cafe.daum.net/icikang>

18608 경기도 화성시 향남읍 서봉로 373

사무실 : 031)353-9512 FAX : 031)353-9519

주 임 신 부 : 이용남(골롬바노)
031)353-9512

총 회 장 : 정 정 길(율리멘스)
H·P : 010-3161-7621

소공동체회장 : 이 연 희(데레사)
H·P : 010-5283-6938

연 령 회 장 : 방재선(요한크리스토포)
H·P : 010-2264-7765

미 사 안 내						성 사(사무실신청)	
주 일	토	월	수, 금	화, 목	성모신심	혼 배	봉성체(매월 2주 목·금)
09시/11시	15시/19:30분	06:00시	10시	19시30분	첫주(토)10:00시	유아세례	집·상가·차

2월 3일 연중 제 4주일



**새해 복 많이 받으시고,
즐거운 설 명절 되시길 바랍니다.**

- 주임신부 -

■ 설(구정) 합동미사

- 일 시 : 2월 5일(화) 오전11시
연도 10시30분
- 설날을 맞이하여 조상님들과 세상을 떠나신 분들의 영원한 안식을 기원하는 합동위령미사로 봉헌됩니다.
- 기억해드릴 조상님들을 추모하고자 하시는 분은 명단을 2월 3일(주일) 까지 제출바랍니다
- ※ **고향에 가시는 분들은 미사예물을 사무실에 미리 봉하여 주시기 바랍니다.**

■ 성시간 : 2월7일(목) 저녁미사 후

■ 2019년 청년회 겨울 캠프

- ‘새내기 대학생들과의 친해지는 한걸음’
- 일 시 : 2월 9일 ~ 2월 10일(1박2일)
- 장 소 : 천안대명리조트
- 대 상 : 본당교적을 두고 있는 20세 이상 청년
- 회 비 : 30,000원
- 문 의 : 한준용<아우구스티노(청년회장)>
(010-5143-7580)

■ 화성지구 소공동체 개강미사

- 일 시 : 2월 8일(금) 저녁 8시
- 장 소 : 발안성당 대성전
- 대 상 : 소공동체 봉사자 및 각 단체장
- 봉사자 여러분과 교우여러분의 많은 참여 바랍니다

■ 2019년 고3 졸업여행 신청

- 일 시 : 2월 17일(주일)
- 대 상 : 고3 졸업 예정자
- 장 소 : 서울대학교 연극관람(회비 2만원)
- 접수마감 : 2월 2일(토)까지
- 문 의 : 한대용<바르나바(중고등부교감)>
(010-6470-8166)

■ 전 신자 성경필사

- 2019년 올 한해 성경필사를 하고자 합니다
- 성경은 살아있는 하느님의 말씀으로 우리에게 삶의 지혜와 용기를 줍니다. 주님께서 주신 말씀을 우리가 한번 써봄으로써 하느님의 사랑을 체험해 보시기 바랍니다.
- 봉헌식 : 2월 10일(주일) 교중미사
- 기 간 : 2월 10일(주일)~4월 6일(주일)
- 성 경 : 마르코 복음
- 신청서 작성 (1층 로비)

월/일	장·절	내 용
2/10	1장1절	세례자 요한의 설교
~16	2장28절	제자들이 안식일에 밀 이삭을 뜯다

- 문의 <차금주(글로리아)010-8026-7621>

■ 2019학년도 주일학교 초등부 입학 및등록

- 입학 및 등록기간 : 2월 2일(토)~2월23일(토)
- 입학 및 등록비 : 4만원
- 셋째아이 면제 : 세명의 자녀들이 초·중·고등부 주일학교에 등록되어 있어야 하며 셋째아이만 면제입니다.

■ 향남본당 한마음 율놀이 잔치

- 일 시 : 2월 24일(주일) 교중미사 후
- 신청방법 : 개임별로 신청
- 신청기간 : 2월 10일(주일)까지
- 참 가 비 : 1만원 (점심식사, 참가선물등)
- 문 의 : 이연희<데레사(소공동체 위원장)>
(010-5283-6938)

※ 본당 내 단체 및 개인 후원 물품, 현물 받습니다.

■ 특별헌금 : 2/3 사제양성, 2/10 건축헌금

■ 설맞이 물품판매

- 떡국떡(1만원), 가래떡(5천원), 김(1만원)

정 판 장 (홍삼) 향남2지구 본점	징기스칸랜 (본점) 양고기 전문점	실로암 안경원	이삭공인증개사	컨벤션 더 힐
KT (롯데시네마)3동1층 분수광장 앞 ☎ 031-354-2354 010-8744-3930 한현호(베드로)	파크드림안 숲집대 맞은편 단체회식·손님맞이 ☎ 8059-3656 010-7412-7452 권신천(요한)	우미린 정문 앞 ☎ 8059-0370 한석운(알폰소 로드리게스) 이경애(우슬라)	우미린108동 건너편 아파트·상가·주택 ☎ 8059-0100 010-8910-9870 서정화(안젤라)	웨딩/출장부패 돌잔치/가족모임 교우 우대 ☎ 352-9292 안효철(스테파노) 김인섭(마리아탄달레나)

주임신부 : 최영균 (시몬)
☎ 452-9611
수녀원 : ☎ 452-9613
총회장 : 정호영(클레멘스)
010-2856-1750
연령회장 : 010-3351-6543
사무실 : ☎ 456-0611
FAX : ☎ 456-0610



호계동성당

(성 최경환 프란치스코)

http://www.hogye.or.kr

14115 안양시 동안구 흥안대로 93번길 84(호계동)

미사시간

주 일	평 일
09:00 (어린이)	월- 09:00 화, 목- 19:30
11:00 (교중)	수, 금- 10:00 토- 19:00
19:00 (청년학생)	첫목요일-성시간 첫토요일 10시 (신심미사)

예비신자 교리시간	주일학교 교리 시간	혼인 면담 및 관면 혼배
* 주 일 : 오전 9시 (성인)	* 초 등 부 : 매 주일 오전 10시	* 목요일 오후 6시 30분 면담
유아 세례	* 중·고등부 : 매 주일 오후 5시 30분	* 견진성사 필히 받아야 함
* 매월 첫째 주 토요일 오후 6시 (매월 첫째주 목요일까지 신청)		* 두 달 전에 혼인교육 이수
		* 한 달 전까지 서류 사무실에 접수

연중 제4주일 2월 3일

“오늘 이 성경 말씀이 너희가 듣는 가운데에서 이루어 졌다.” <루카 4,21-30>

◆ 설날 연휴기간 미사시간 안내

오는 2월 5일(화)은 우리 교구의 명절 설날입니다. 우리를 항상 이끌어 주시는 주님께 감사드리고 우리를 낳아 길러주시고 삶의 지혜와 교훈을 주신 조상, 선친, 부모님께 보답하며 감사드립니다.

날짜	시간	미사명
2/4(월)	미사 없습니다.	
2/5(화)	오전 11:00	설날 합동위령미사
2/6(수)	미사 없습니다. (사무실 휴무)	

* 설날 합동미사에올 봉헌 있습니다 (설날 미사봉헌이 여의치 않는 분들은 사무실로 미리 접수 바랍니다.)

◆ 지역, 구역(반)장 월례회의

* 일 시 : 2월 10일(주일) 9시40분
* 장 소 : 소성전

◆ 정월대보름 맞이 본당 적사대회

* 일 시 : 2월 17일(주일) 교중미사 후
* 장 소 : 지하강당(웃놀이, 제기차기 등)
* 문 의 : 총무 정영석(엘리사벳) 010-8839-4835
* 풍성한 나눔이 있는 대회를 위해 물품 지원 받습니다.
* 저녁(19시)미사 없습니다.

◆ 2019년도 초등부 주일학교 등록 안내

* 대 상 : 유치부(6세 이상) ~초등부 6학년
* 등록비 : 3만원
* 접 수 : 미사 전후 2층 접수대(사무실 가능합니다)
* 문 의 : 초등부 교감(010-5553-3918)

◆ 가정미사 참여가족 신청받습니다.

* 매월 마지막주 9시미사는 가정미사입니다.
* 독서, 예물봉헌, 가족신앙체현 등을 함께 나눠주세요.
* 접수 : 사무실로 신청 바랍니다.

◆ ‘꽃차 소블리에’ 회원 모집

- 사계절 꽃과 식물로 건강한 악차 만들며 힐링하기-
* 강습시간 : 매월 둘째, 넷째 수요일 14시~
* 강습비 : 무료 (재료비 회당 10,000~15,000원 내외)
* 3월부터 강습 시작합니다.
* 신청문의 : 김현수 데레사 (010-9554-4055)

◆ 연령회 월례회의

* 일 시 : 2월 9일(토) 10시30분
* 장 소 : 지하강당

◆ 구역 미사 일정 안내

* 일 시 : 2월 13일(수) 저녁 8시
* 구 역 : 대림지역 예로니모마을

◆ 2월 한자영성체

* 일 시 : 2월 21일(목) 9시30분~
* 신 청 : 2월 19일(화), 사무실 접수 바랍니다.

◆ 연말정산용 기부금영수증 발급안내

2018년도분 연말정산용 기부금 확인서를 사무실에서 발급해 드립니다.

◆ 교무금 은행납부 안내

* 은행 명 : MG새마을금고
* 예금자명 : 천주교 수원교구
* 계좌번호 : 9002-1857-19700
* 기존에 국민은행으로 납부하신 교우분들께서는 변경신청하여 주시기 바랍니다.

◆ 전례 봉사 구역

주 일	봉 사 마 을
연중 제4주일 (2/03)	호계지역 요한마을
연중 제5주일 (2/10)	럭키지역 요셉마을

◆ 정소 담당 구역

담당	소성당	지하1층	계단,성가대 화장실
2/08(금)	요한(호계)	요셉(럭키)	다니엘(럭키)
2/15(금)	바오로(럭키)	베드로(호원)	야고보,모세(호원)
대성당	2/03(일)	럭키지역 형제회	
주일 교중미사 후	2/10(일)	호원지역 형제회	

◆ 우리들의 정성(1/23~1/29)

교 무 금	6,170,000	주일헌금	3,577,500
특별헌금	730,000(해외원조주일)		
감사헌금	조정구 30만/ 손인정 5만/ 익명 100만 엄홍섭 5만		

◆ 지난 주일 미사 인원

시간	(토) 19:00	09시	11시	19시	계	신자수	참례율
날짜	1.27	105	146	423	136	810	25.62
						25.62	3161

이번 주(2/03)는 사제양성후원을 위한 2차(특별) 헌금이 있습니다.



주님 - 제 입은 당신 구원의 행적을 이야기 하리이다

천주교를 알고자 하시는 분은 본당 신부님, 수녀님 또는 사무실에 문의하시기 바랍니다.

 호매실동성당 성 라파엘 대전사 16630 수원시 권선구 호매실로 90번길 2 ☎ 031-548-2693, Fax:031-548-2694 본당 카페: http://cafe.daum.net/cahomaesil 주임신부 민 경 옥 아비토 총 회 장 안 행 업 아브라함 연례회장 김 광 호 마르띠노(010-3510-4475)	미	주 일	토요일 - 19 : 00 (중고등부 · 청년미사) 주 일 - 09 : 00 (어린이미사 - 첫째주 봉헌 없음) 11 : 00 (교중미사)
	사	평 일	월요일 - 06 : 00 화·목요일 - 19 : 30 수·금요일 - 10 : 00
	성	토	성모신심미사 - 10 : 00 (매월 첫째 주)
	사	병자영성체 집 · 차 축복 혼배예식 유아세례	매월 마지막 주 금요일 미사 후 사무실로 문의 토요일 중고등부 · 청년미사 후(2주 전 신청) 3, 6, 9, 12월 셋째 주 중고등부 · 청년미사 후

♥ 미사 10분 전 성경통독, 미사 후 본당성화와 부채상환을 위한 기도 바치기 ♥

" 영명 축일 진심으로 축하드립니다. "

민 경 옥 아비토 주임신부님의 영명축일을
진심으로 축하드리며, 영 · 육간의 건강과
하느님의 크신 사랑이 늘 함께 하시길
호매실동본당 공동체 모두가 기도드립니다.

* 영명축일: 2월 5일(화)

■ 18단지(힐스테이트)로 전입하신 교우 여러분들을
진심으로 환영합니다.

■ 특별헌금 ▪ 금주: 사제 양성 후원 특별헌금

■ 설 연휴 미사 안내

- 일시: 2월 5일(화) 오전11시 ▪ 연도: 10시30분
- 당일 합동위령미사에물 봉헌 있으며, 미사참례
어려우신 분들은 사무실로 미리 봉헌 바랍니다.
- * 합동미사에물은 교무금 책정자명·세례명, 금액 꼭
기입 하셔야 연말정산 받을 수 있습니다.
- 2월 5일(화) 19시30분, 6일(수) 10시 미사 봉헌
없습니다.

■ 성시간(성체강복) ▪ 2월 7일(목) 저녁미사 후

■ 초등부 주일학교 등록 및 첫영성체 등록 신청

- 주일학교 등록대상: 6세 ~ 6학년
등록비: 1명 5만, 2명 9만, 3명 12만원
- 첫영성체 등록대상: 3학년 ~ 6학년 중 첫영성체를
아직 하지 않은 어린이
교리일정: 3월~5월 (6월23일 첫영성체 예식)
- 주일학교, 첫영성체 등록기간: 2월 10일(주일)까지
- 문의: 초등부 주일학교 교감 010-8866-1618

■ 병자영성체 ▪ 일시: 2월 15일(금) 오전11시

- 2월 13일(수)까지 사무실로 신청 바랍니다.

■ 평일미사에 반주 봉사 해 주실 분 찾습니다.

- 문의: 전례분과장 010-8217-7149, 본당 사무실

■ 중 · 고등부 주일학교 등록 및 첫 모임

- 일시·장소: 2월 23일(토) 오후6시 성당 2층
- 대상: 중·고등부 학생 ▪ 등록비: 2만원
- 문의: 중·고등부 주일학교 교감 010-7180-80396

■ 성지가지 회수 ▪ 3월 3일(주일)까지

- 사무실 입구 회수함에 넣어 주세요.

■ 본당 인터넷 카페 가입

- 카페 가입하실 때 성명·세례명으로 가입 바랍니다.

■ 미사봉헌(생 · 연미사) 안내(하루 전까지 접수)

- 2019년 1월 2일부터 미사봉헌예물(생 · 연미사)이
기부금 영수증 발급 대상에 포함됩니다.
- 미사에물을 기부금에 포함 하실 분은 교무금 납부자
명의로 기재하여 접수 바랍니다.

* 단체명 미사에물봉헌은 연말정산에 적용 안 됨

■ 연말정산 소득공제용 기부금영수증 발급 안내

- 발급신청서를 작성하여 사무실에 제출하시고, 다음
날 찾아가시기 바랍니다.(평일은 당일 가능)
- 기부금영수증은 책정자명으로 발급됩니다.
- * 전화 발급 신청은 불가합니다.

■ 단체 회합 일정

단 체	일 시
연 령 회	2월 3일(주일) 교중미사 후
성 모 회	2월 10일(주일) 교중미사 후 카페 토빛실
형 제 회	2월 12일(화) 저녁미사 후

■ 보편 지향 기도, 본당 청소 봉사

일 자	기도, 청소 구역	청소 일시
2월 3일	능골2구역(20, 주택단지)	교중미사 후
2월 10일	능골3구역(21단지)	

■ 주일 교중미사 전 · 후 본당 차량 운행

- 탑승 장소: 1회차 - 16단지 중앙 10시
2회차 - 22단지 정문 앞 10시 20분

일자	봉 사 자	일자	봉 사 자
2/3	이창문 경환프란치스코	2/10	김용수 가스발

주일미사		평일미사			천주의 성모마리아		주임신부: 신성남 (바르나바)	
토	19:30	월	06:00		호 평 성 당		보좌신부: 이태희 (T.아퀴나스)	
주 일	07:00	화	10:00	19:30	안양시 동안구 전파로 95번길 16(호계동)		원장수녀: 이 요나	
	10:00	수					수녀: 오 성체스텔라	
	15:00	목	사무실 : ☎ 454-3004 / 451-2485 (fax) 수녀원 : ☎ 457-4324 카페: 다음 (호평성당)		총 회 장: 윤종철 (스테파노)			
	(학생)	금			06:00	10:00	연령회장: 신덕례 (베로니카) 010-8304-3026	
	18:30	토			10:00		예비자 주 일 오전 8시 40분	
(청년)					교리시간		화요일 저녁 8시 20분	



■ 특별 헌금

이번주(2/03)	사제양성후원
이번주(2/05)	합동미사에물(설)

■ 설 연휴기간 미사시간 안내

일자 / 시간	06:00	10:00	19:30
2/4(월)	O		
2/5(화)	O	O	X
2/6(수)		X	O

■ 주임신부님 영성교실

- * 2/7(목) 19:30 미사 후(20-21시)
- * 19:30 미사 1시간 전부터 성체현시 안에서 성체조배 합니다.

■ 2019년 첫영성체반 등록

- * 기간: 1/20(주일)-2/10(주일)
- * 오리엔테이션: 2/24(주일) 15:00 미사후
- * 개강: 3/3(주일) 15:00 미사후
- * 첫영성체 예식: 8/18(주일) 예정
- * 접수: 사무실

■ 2019년 예비자 교리반 개설

- * 2/10(주일) 10:00 미사 중 2019년 성모승천반 예비자 입교식이 있습니다.
- * 입교를 원하시는 분은 사무실에 신청서를 제출하시기 바랍니다.
- (문의: 선교분과 010-8858-8659)

■ 2019년 주일학교 등록

- * 기간: 2/17(주일)-3/3(주일)
- * 대상: 6세(유치부)-고2
- * 개강: 3/3(주일) 15:00 미사후
- * 접수: 2/17, 2/24은 자모회에서, 평일 및 2/24 이후는 사무실에서 접수

■ 교무금 납부 현황 (2019.1.31.기준)

세대수	책정세대	책정율
2032	455	21.8 %
	납부세대	납부율
	397	19.5 %

■ 2월 성모신심미사 및 성시간

- * 2/7(목) 10:00 미사후 성시간 있습니다
- * 2/9(토) 10:00 미사는 성모신심미사로 봉헌됩니다.(미사 중 임산부 축복)

■ 레지오마리에 전단원 교육 안내

- * 일시: 2/14(목) 19:30 미사 후
(2/14 영성교실은 레지오마리에 전단원 교육으로 대체됩니다.)
- * 장소: 2층 대성전
- * 강사: 신성남 바르나바 주임신부님
- * 대상: 행동단원, 협조단원 및 기타 레지오 활동에 관심있는 교우

■ 단체 모임

- * 연령회: 2/9(토) 10:00 미사 후

■ 오늘(2/3)의 행사 및 모임 안내

09:00	사회복지분과 월례회의
18:30 미사 후	청년임원회의
	청년교리
*설 연휴 관계로 소공동체 봉사자 월례교육은 유인물로 대체하오니 해당 지역장에게 수령하시기 바랍니다.	

■ 전입교우 “환영합니다”

이용성	바오로	셋별2/한양3
-----	-----	---------

■ 주일미사 봉헌 및 대성전 청소

2월 03일	임광-임광1,2
2월 10일	임광-임광3,4

■ 우리들의 정성(1월21일~1월27일)

교 무 금	9,656,000
주일헌금	3,695,000
특별헌금(해외원조주일)	1,703,000
감사헌금	870,000
문정님 프란치스카 3만원, 권준수 사도요한 20만원 손혜정 스테파니아 4만원, 유승엽 아우구스티노 30만원 정소연 김노사로서 30만원	

주임신부 : 김태호 (안토니오) ☎ 255-1177 수녀 : 최 스바니아 박 성삼레지나 ☎ 255-7766 사무실 : ☎ 246-9014 연령회장: 010-7565-0857	<div style="text-align: center;">  </div> <p style="text-align: center;">(복되신 동정마리아의 자헌)</p> <p style="text-align: center;">E-mail : hwaseo@casuwon.or.kr 우16439 수원시 팔달구 팔달로 127번길 35 팩스 : ☎ 251-1031</p>	<table border="1"> <thead> <tr> <th colspan="2">주일미사</th> <th colspan="2">평일미사</th> </tr> </thead> <tbody> <tr> <td>토</td> <td>어린이 16:30 학생 19:00</td> <td>월</td> <td>06:30</td> </tr> <tr> <td>새</td> <td>벽 06:30</td> <td>화</td> <td>19:30</td> </tr> <tr> <td>일</td> <td>반 09:00</td> <td>수, 금</td> <td>10:00</td> </tr> <tr> <td>교</td> <td>중 11:00</td> <td>목</td> <td>10:00</td> </tr> <tr> <td>청</td> <td>년 19:30</td> <td></td> <td></td> </tr> </tbody> </table> <p>성모신심 : 매월 첫(토) 10:00 성시간 : 매월 첫(목) 19:30 미사 후 유아세례 : 매월 셋째(토) 10:00</p>	주일미사		평일미사		토	어린이 16:30 학생 19:00	월	06:30	새	벽 06:30	화	19:30	일	반 09:00	수, 금	10:00	교	중 11:00	목	10:00	청	년 19:30			
주일미사		평일미사																									
토	어린이 16:30 학생 19:00	월	06:30																								
새	벽 06:30	화	19:30																								
일	반 09:00	수, 금	10:00																								
교	중 11:00	목	10:00																								
청	년 19:30																										
<p style="text-align: center;">◆ 교무금은 하느님의 몫입니다. 정성어린 봉헌을...(말 3, 10) ◆ 주일헌금은 주님께 식사를 대접하는 마음으로 봉헌해 주시기 바랍니다. ◆ 매월 2째, 4째주 수요일은 소공동체 날 입니다. 소공동체 모임에 함께 합시다.</p>																											

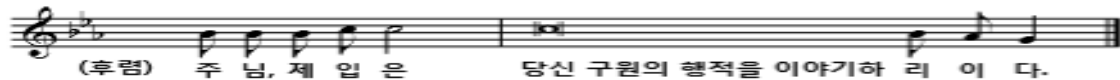

◆ 이번주 특별헌금: 사제양성 특별헌금

- 성물 봉헌받습니다.** (사무실 접수)
 - 장케의자: 김해숙마리아 (1M). 남현우프란치스코 40만. 세실리아성가대 (10M). 김성호마르첼리노 (2M). 이민랑마리아+이중학시몬+최혜숙마리아 (100만)
- 인문상담 집단 프로그램 안내**
 - 대 상: 중, 고등학생
 - 장 소: 제1대리구청 3층 강당
 - 일 시: 2.10(일), 2.17(일) 11:00~13:00
- 설 합동위령미사 : 2. 5(화)**
 미사시간 : 06:30, 11:00 .
 ※ 고향에 가시는 분들은 합동 위령미사 예물을 미리 사무실에 봉헌해 주시기 바랍니다.
 예물봉투는 사무실에 비치되어 있습니다.
 - 기부금 등록을 원하시는 교우분들은 봉헌 봉투에 (교무금책정자명+세례명/구역/금액)을 정자체로 기재 하셔야 누락되지 않습니다.
 ※ 사무실 근무시간 : 2. 4(월) 휴무
 2.5(화), 2.6(수) 미사 전, 후 만 근무
- 2019년 전반기 평화의모후Cu. 전단원 교육**
 - 일 시 : 2.10(일) 13:30 ~ 15:30 (성전2층)
 - ※ 문의 : 평화의모후 Cu. 단장 (010-8709-8447)
- 2019. 2. 17 세례예정자 일정 안내**
 - 세례식: 2.17(일) 교중미사 중
 - 9일기도: 2.8(금)~2.16(토) 오후 7시30분~
 - 피 정: 2.10(일)
 - 예절연습: 2.16(토) 오후8시(대부모 와 함께)
 - ※ 선교분과장: (010-3000-4208)
- 초, 중, 고등부 주일학교 교리교사 모집 안내**
 어린이와 청소년 복음화를 위해 봉사하실

청년, 성인 봉사자를 모집합니다.

· 기 간 : ~ 2019. 2. 9(토) 까지

※ 문 의 : 초등부교감 (010-9665-9289)

7. 유아세례 : 2.16(토) 10시

- 부모교육: 2.9(토) 10시

유아세례 신청 받습니다. (사무실)

8. 정월대보름 맞이 책사대회 개최 안내

· 일 시: 2.17(일) 오후 1시~ 4시 까지

· 장 소: 구성전 마당

· 대 상: 전신자

· 경기종목: 윷놀이 (단체전: 지역, 초, 중, 고, 청년)

투호놀이, 제기차기, 훌라후프

※ 남성소공동체분과장: (010-7741-2263)

9. 2019년 제1대리구 춘계 사제 연수 안내

· 일시: 2.26(화)~2.28(목)/정하상교육회관

· 연수에 임하시는 주임신부님을 위하여 많은 기도 부탁드립니다.

※ 2.26(화) ~ 2.28(목) 미사없습니다.

10. 2019년 중, 고등부 주일학교 등록 신청 안내

· 대 상: 중1학년 ~ 고3학년

· 등록기간: ~ 2019.3.3(일)까지

· 등록비: 15,000원 (고3학년은 없음)

※ 문 의 : 중, 고등부교감 (010-7270-9103)

11. 제대초 봉헌해주신 분들 감사합니다.

임윤순10만. 김성순2만. 이민원5만. 이연정5만.

안병철5만. 임정범3만. 백승조2만. 최길여2만.

김훈동5만. 진주연5만. 한일희5만. 양기란5만.

박희순3만. 신이영2만. 임병직5만. 김보미5만.

김순문5만. 성전원3만. 김옥렬2만. 박은순5만.

박동욱3만. 한금정3만. 은정기3만. 이옥자5만.

황옥순3만. 원본난3만. 심인숙5만. 이용명2만.

도미자15천. 주인아10만.

※ 우리들의 정성(19.1.21 ~ 19.1.27)

✦ 교무금: 7,270,000원 ✦ 건축금: 3,008,000원
 ✦ 주일헌금: 2,072,000원 ✦ 건축헌금: 1,605,500원
 ✦ 특별헌금: 1,025,000원
 ✦ 사회복지: 김학경1만. 권영민1만. 이민구5천. 정영옥2천.

✦ 특별건축: 박성일(흥덕성당)300만. 이영운+이영태100만.

안병철50만. 임재미30만. 김정선20만. 임준영20만. 박연순10만

설날장터: 2,805,000원. 성물판매: 149,000원

합계 8,254,000원

동원 안의원

통증. 약침. 주나
 비만. 소아보약.
 교통사고
 블루밍(아)정류장 앞
 243-1637
 유동원 (프란치스코)

화서동성당 신자들이 만들고
키워온, 든든한 금융협동조합

앞으로의 금융

화서신협
 본 점 : 244-5771
 화양지점 : 254-3608



6년근 명품 홍삼
 화서시장 수협 맞은편
 257-2304
 조창복(라파엘),
 박원준(라파엘)

정관장
화서시장점

BK 싱크대 공장

싱크대, 불박이장, 신발장
 각종 수납장 제작
 선영호(세례자요한)
 010-3370-2419
 선경재(타대오)
 010-5345-0127

고등 부동산

단독. 빌라. 아파트
 매매. 전월세. 고등동
 재개발 분양권
 고등동 사거리 소재
 254-4040
 정양훈 (미카엘)

천주교를 알고자 하시는 분은 본당신부님, 수녀님 또는 사무실에 문의하십시오.

천주교 황산성당

주소 : 경기도 하남시 미사강변북로 99 (구산성지 내)
우편번호 12903

주임신부: 류동환 안드레아
총 회 장: 최병민 안드레아
☎ 010-6231-1999
연령회장: 김영돈 다두
☎ 010-5268-0792
사 무 실: ☎ 031)796-1831
F A X : ☎ 031)796-1832



- ※ 이번주 2차헌금: 사제양성 특별헌금
- ※ 설연휴 (2월4일~6일) 본당 미사 안내
 - 2월 4일 (월): 미사 없음
 - 2월 5일 (설날): 11시미사 (미사 30분전 연도)
 - ※ 조상님들을 위한 합동위령미사에올 봉헌 있습니다.
 - ※ 본당 차량운행 합니다.
 - 2월 6일 (수): 미사 없음
- ※ 청소년부(중고등부) 주일학교 등록 및 미사안내
 - 등록: 등록신청서 작성 후 사무실 제출
 - 청소년(중고등부) 미사안내: 2/9(토)부터
 - ⇒ 토요일 저녁7시 토요일저녁주일미사
- ※ 2월 가정방문 및 집축복 안내
 - 올해 가정방문 및 집축복이 시작됩니다.
 - 2월 해당구역: 27구역(이편한세상 미사)
 - 27구역 전신자 세대 대상이오니, 빠짐없이 참여해주시기 바랍니다.(27구역 각 반장께 신청)
- ※ 27구역 구역의 날: 2월 10일 교중미사
- ※ 예비자 교리반 모집합니다.
 - 성모승천대축일(8월15일) 세레반
 - 입교식: 2월 10일(주일) 교중미사 중
- ※ 2019년 제2대리구 부모신앙 아카데미
 - 장소: 마리아벨리 센터(의왕시 원곡로 64)
 - 대상: 제2대리구 내 본당 자녀를 둔 부모
 - 참가비: 30,000원
 - 일정: 2/22(금)~6/8(토) 매주 금요일 또는 토요일(10시~12시30분) 중 선택하여 청강
- ※ 강의내용 및 강사는 게시판 참조
- 문의: 초등부 주일학교 교강 ☎ 010-7572-1508

※ 우리들의 정성 (1/24 ~ 1/27)

교 무 금	3,240,000원
연중제3주일 1차헌금	1,810,000원
연중제3주일 2차헌금	875,000원
건 축 헌 금	강현우(F.살레시오) 3,000,000원 김복숙(비비아나) 100,000원 남명숙(마카렐라) 100,000원 정수용(요셉) 300,000원 성령기도회 100,000원
감 사 헌 금	박동욱(마리아) 50,000원 정수용(요셉) 100,000원
제대초 봉헌	조효진(엘리사벳) 10,000원 우원식(리피엘) 50,000원 김영룡(사도바오로) 50,000원 김명진(소피아) 50,000원 양동현(다두) 50,000원 김복숙(비비아나) 20,000원 채중훈(요셉) 40,000원 한두영(요한) 50,000원 윤명선(안젤라) 50,000원 황극성(요셉) 30,000원 이진기(토마스모어) 50,000원 박종욱(베드로) 50,000원 김영상(프란치스코) 20,000원 김래현(프란치스코) 100,000원 정명희(루피나) 20,000원 방상희(마카렐) 30,000원 임한모(스테파노) 20,000원 최세람(마카렐) 30,000원 김양빈(다니엘) 50,000원 김영돈(다두) 20,000원
운 영 비 총 현황	72,832,329원
건축헌금 총 현황	350,203,973원

※ 전입을 환영합니다.

성 명 (세례명)	주 소	지역/구역-반
배선동(유스티노)	미사강변26단지 2602동 1307호	3/26-1

미 사 안 내			전례봉사 구역		성사 안내	
평일	월	오전 6시 30분	금주	21,20	고해성사	미사 전 30분
	화, 목	오후 7시 30분	2/10	23,27	유아세례	상시접수
	수, 금	오전 10시	2/17	30,17	환자봉성체	매월 첫째 주 금요일
주일	토	오후 3시(어린이), 오후 7시	예비자교리		각종축복	상시 사무실 문의
	주일	오전 9시, 11시(교중), 오후 7시(젊은이)			혼인면담	2-3개월전
총 신자 수(교적상)		1,218명	주일	9시30분	병자성사	소공동체위원회 문의
주일미사 참례율		543명(44.6)	화	오후 7시		

- 교무금 입금 계좌번호: 신한 131-019-140762 예금주: 황산성당 -

미사시간		 <div>천주의 성모 마리아 흥덕성당 since 2009</div> <div>E-mail : heungdeok@casuwon.or.kr 용인시 기흥구 흥덕중앙로 180</div>	주임신부 : 박건우 베드로 총 회 장 : 전종대 요한 사 무 실 : 211-1954 F A X : 211-1964 연 령 회 장 : 010-2588-3828
토요일	16:00(어린이) 19:30(중 · 고등부)		
주 일	07:00 10:30(교중) 19:30(청년)		
월요일	09:00		
화 · 목	19:30		
수 · 금	10:00		
			<유아세례> 짝수 달 성모신심미사 후 (첫 토요일)

형제, 자매 소공동체 모임에는 나부터 참여하자!
“두 사람이나 세 사람이라도 내 이름으로 모인 곳에는 나도 함께 있기 때문이다.” (마태 18,20)

미사 · 전례

■ 미사시간 변경 안내

- 2월9일부터 토요일 어린이미사, 중·고등부 미사와 주일 청년미사 시간을 아래와 같이 변경 합니다.

요일	미사	변경 전	변경 후
토	어린이미사	16:00	15:00
토	중·고등부미사	19:30	19:00
주일	청년미사	19:30	19:00

■ 설 합동위령미사

- 미사 : 2월5일(화) 10:30
- 연도 : 2월5일(화) 09:40
- 2월6일(수) 미사 없으며 휴무입니다.
- 합동위령미사에물 : 설 합동위령미사 지향을 제대 앞에 게시(연도 할 때)하고자 하니 늦어도 하루 전까지 미사에물을 사무실에 있는 합동미사 예물함에 넣어주시고 준비 된 용지에 지향자의 성향을 적어서 지향판에 붙여주시기 바랍니다.

■ 성시간

- 2월7일(목) 저녁미사 후

■ 병자영성체

- 2월20일(수) 13:30부터
 - 본당신자, 동수원병원, 굿모닝병원 등
- 2월21일(목) 13:30부터
 - 하워드힐병원 등

행사 · 공지사항

■ 청년회 겨울 신앙캠프

- 주제 : “어느 날, 우리는 세상 속에서 천국을 노래하네.”

- 날짜 : 2월16일(토)~17일(주일)
- 장소 : 미리내성지 외
- 참가비 : 4만원
- 문의 : 유재문 라파엘(010-9960-6338)

■ 첫영성체 안내

- 첫영성체 예식 : 9월28일(토) 어린이미사 중
- 첫영성체 교리 : 3월9일(토)~9월21일(토) 주1회
- 신청 : 어린이미사 전·후 교리교사에게 신청 하시기 바랍니다.

- 가정용 기도초를 주문하신 분은 성물보급소에서 찾아가시기 바랍니다.

- 미사봉헌(생미사, 연미사)을 기부금으로 하실 분은 미사봉헌을 하실 때 교무금 납부자 명의로 미사봉헌을 신청하시고 봉헌자 난에 이름과 세례명을 같이 적어주시기 바랍니다.

전례 · 주차 · 청소봉사

■ 전례 및 주차봉사 (교중미사)

날짜	지역
2월 3일	2지역(호반5, 자연앤, 현대, 광고)
2월10일	3지역(한국, 이던, 동원, 경남11·우남)

■ 청소봉사

날짜	지역
2월 9일	3지역(한국, 이던, 동원, 경남11·우남)
2월16일	4지역(신동아, 경남13, 호반14)

♣ 주일미사 참례 현황 ♣

날짜	신자수	참례인원	참례율
1월27일	3,156명	720명	22.8%

화답송

