

미 사 시 간	
평 일	월 새벽 6:00
	화 · 목 저녁 19:00
	수 · 금 오전 10:00
토요일	오후 5시 (청소년미사)
주 일	오전 10:30 (교중미사)
	저녁 19:00



# 가남성당

## 성 정하상 바오로

E-mail: ganam@casuwon.or.kr

주임신부 : 고 상 우(스테파노)  
 총 회 장 : 최성집(루카)  
 수녀원 ☎ 882-3330  
 사무실 ☎ 882-1103  
 F A X ☎ 883-5816  
 연령회장 010-3229-2973  
 김형식 (루키아노)

### ♣ 사무장 휴가

- \* 일 시: 1월 15일(화) ~ 1월 16일(수)
- \* 사무실 휴무합니다.

### ♣ 신부님 휴가

- \* 일 시: 1월 22일(화) ~ 1월 25일(금)
- \* 미사는 그대로 봉헌됩니다.

### ♣ 제대초 봉헌 안내

- \* 2월 2일(토)은 주님 봉헌 축일입니다.  
1년 동안 제대에서 사용할 초를 봉헌 받습니다. 봉헌을 원하시는 분은 사무실로 신청바랍니다.
- \* 제대초: 5,000원
- \* 제대·가정초 축복식은 2월 1일(금) 오전 10시 미사 중에 하겠습니다.

※ 작년 한해동안 봉헌해 주신 교무금에 감사드립니다. 2018년도 미납된 교무금을 봉헌하여 주시고 2019년도 교무금 책정을 해 주시길 바랍니다.

### ♣ 2019년은 신자 재교육의 해

- \* 신앙생활 하면서 받고 싶은 교육내용이 있으면 적어주세요. (주보대 옆에 용지 있습니다)
- 예) 선교교육, 성경공부, 신천지에방교육, 연도교육, 기본교리교육 등...

### ♣ 전입을 환영 합니다 ♣

전본당	성명 (세례명)	반
아미동	안연선(안젤라)가정	신해반
모전동	유성자(마리아)	현진반
반월성	김윤수(그레고리오)가정	암산반

### 단체 모임 및 봉사 안내

#### ♣ 모임

- \* 꾸리아: 1월 20일(주일) 교중 미사 후
- \* 울뜨레야모임: 1월 26일(토) 청소년 미사 후

#### ♣ 주일학교 차량 봉사자

- \* 1월 12일(토): 이지성(대건안드레아)
- \* 1월 19일(토): 임천택(루카)

### ♣ 주일 차량 봉사자

- \* 1월 13일(주일): 황선달(베네딕도)
- \* 1월 20일(주일): 문영길(요한)

### 우리들의 정성

* 주일헌금	1,552,000
* 2차헌금	436,000
* 교무금	4,005,000
* 새해가정미사예물	3,332,000
* 감사헌금	
익명	300,000
* 성소후원금	90,000

주님공헌 대축일 미사 봉헌 합계: 9,715,000

※ 봉헌해 주신 모든 분들께 감사드립니다.

### ♣ 12월 성소후원금 봉헌해주신 분들께 감사드립니다.

송병철, 장갑신, 안희수, 고남중, 박복선, 김세환, 박근보, 이재훈, 송병애, 박천량, 김익한, 정고찬, 김학재, 이성범, 김명덕, 조용선, 최성집, 이사영, 한상윤, 김민자, 김옥자, 신운성, 이종국, 박창수, 이영목, 이재부, 박노길, 원덕희, 이한성, 고군환, 김현진, 이준범, 강순열, 박병진, 송병대, 김채순, 홍영미, 박태면, 이준자, 배광진, 김연목, 임천택, 이순재, 권오숙, 최원

### 전례봉사 및 성당미화 봉사지역 안내

월일	시간	미사해설	봉헌,기도	성당미화 (오전 9시)
1/12	토요일 17:00	청소년	청소년	1월 12일 신해반
1/13	10:30	임천택(스테파노)	고남중, 신경숙 현진반	
	19:00	이종미(스콜라스티카)		
1/19	토요일 17:00	청소년	청소년	1월 19일 삼군, 본두
1/20	10:30	최원(요셉)	김세환, 주동은 본두반	
	19:00	배광진(고스마)		

### ♣ 미사참례현황 (총신자수 956 참례율 42.15%)

주님공헌 대축일	토요일	교중	주일저녁	합계
	102	241	60	403

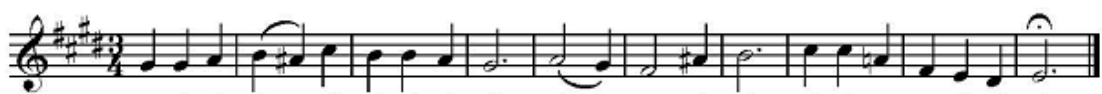

천주교를 알고자 하시는 분은 이웃 천주교 신자들 또는 사무실에 문의하십시오.

미 사 시 간		 <b>갈 곳 동</b> (성 바오로 성당) <18145> 경기도 오산시 경기대로 52-14(갈곳동)	주임신부 : 박현창 베드로 총 회 장 : 이현석 발도로메오 사 무 실 : 377-0011 F A X : 377-0035 연령회장 : 박영호 필립보 (010-8345-0281)
주 일	07:00(새벽) 10:00(교중) 19:00(일반)		
평 일	06:00(월) 10:00(수, 금) 19:30(화, 목)		
(토) 주일 저녁	토-16:00(어린이) 19:00(중고등부)		

♣ 성모승천꾸리아 회합

- \* 날짜 : 1월 19일(토) 저녁미사 후 강당

♣ 12월 25일 세례자 첫고해 및 환영식

- \* 첫고해 : 1월 22일(화) 저녁미사 후  
\* 환영식 : 1월 27일(주) 교중미사 후 식당

♣ 초등부 첫영성체 등록

- \* 대상 : 2019년 초3~6학년  
\* 접수기간 : 1월 27일(주)까지  
\* 접수비 : 십만원(주일학교등록 5만원별도)  
\* 첫 부모모임 : 2월 17일(주) 교중미사 후 강당

♣ 중고등부 주일학교 찬양피정 안내

- \* 일시 : 2월 9일(토)~10일(주일)  
\* 장소 : 이천 어농성지  
\* 신청비 : 30,000원  
\* 신청기간 : 1월 27일(주일)까지

♣ 초등부 주일학교 방학안내

- \* 날짜 : 2019년 3월 2일까지  
\* 방학동안 교리와 어린이미사는 없습니다.

♣ 교중미사 반주 봉사자 모집

- \* 단장 : 010-7112-9095

♣ 초등부 주일학교 신입교사 모집

- \* 어린이를 사랑하는 저희와 함께 하실 분을 애타게 찾습니다.  
\* 문의전화 : 010-9155-4878

♣ 금주의 전입가정을 환영합니다.

세대주	전본당	구역반	가족
정지민 요셉	수원 동탄능동	자이1-2	4
신기분 요안나	수원 서정동	원동-3	1

♣ 미사 참석 현황

☆ 총신자수 2,989(행불제외)

평일	12/31월	1/1와	1/2수	1/3목	1/4금	계
	37	635	63	93	73	901
주일	어린이	특전	오전교중	저녁	계	참여율
1/6	*	160	511	138	809	27.06

♣ 전례, 청소, 주차관리 안내

미사시간(청소)	1월 13일	1월 20일
(토)저녁주일 19시	중고등부	중고등부
오전 7시(식당)	자이2구역	피오레, 유먼시아
교중 10시(대성당)	아이파크	갈곳, 스위첸
저녁 7시(와장실, 계단, 유아실)	힐스테이트	우림구역
(남)와장실	한주구역	태영건영구역
성은리사랑봉사	박준실안토니오	김기현 요한
주 짜 관 리	바오로회	



천주교를 알고자 하시는 분은 본당 신부님 또는 사무실에 문의하십시오. 친절히 안내하여 드리겠습니다.

주임신부 김유근 데오필로	(성녀 소화데레사)	✦ 미 사 시 간 ✦
수녀원 임안젤라 박 안나		평 일 : 월 오전 6:30
☎ 418-3400		화 . 목 오후 7:30
사무실 ☎ 418-8300		수 . 금 오전 10:00
유치원 ☎ 418-8311		첫 토 : 오전 10:00(성모신심)
총회장 백윤기 알로이시오		토요일 : 오후 3:00(어린이미사)
010-5201-3277		오후 7:00(청소년미사)
연령회장 황선옥 막달레나	성당 부설 데레사 유치원	주 일 : 오전 9:00
010-4039-0722	(우) 15630 안산시 상록구 사이동 장화길 44	오전 11:00(교중미사)
		오후 7:00(청년미사)

장소	성전A	성전B	3층A	3층B	1층A	1층B	지하A	지하B
날짜	성가대석 제외한 성전	성가대석 유아실 양쪽복도	화장실 화장실쪽계단	복도, 엘리베이터 쪽계단	휴게실 로비(복도) 성체조배실	남.여화장실 장애인화장실	지하강당	복도, 배란다 갈레세탁
1/12	월드1	본오	초당1	초당2	초당형제	장화1	장화2	장화형제
1/19	장화형제	월드1	본오	초당1	초당2	초당형제	장화1	장화2

※ 각 회합실은 사용한 단체가 사용직후 깨끗이 청소 하시기 바랍니다.

#### ✦ 구역방문 미사

- 1월 18일(금) 오후8시: 장화2구역

#### ✦ 2019년 본당 총회

- 일시,장소: 1. 13(일) 교중미사 후, 성전
- 참석대상: 상임위원, 구반장, 형제회장, 제단체장 및 봉사자, 관심있는 교우 (참석자 점심제공)

#### ✦ 주님봉헌축일 봉헌생활의 날

- 2월2일 오전 10시 “주님봉헌축일”미사 때 제대초와 가정초를 축성합니다.
- 제대초 봉헌, 가정초 접수: 본당 사무실

#### ✦ 안젤라 수녀님 피정: 1. 8(화)~ 1. 17(목)

- 안젤라 수녀님을 위해 은혜롭고 충만한 피정이 되도록 기도 많이 바쳐주시기 바랍니다.

#### ✦ 상신본당 후원의 날: 1. 19(토)~ 1. 20(일)

- 물품판매(장류,김치류,청국장가루,미숫가루,가방외)

#### ✦ 초등부, 중고등부 주일학교 등록 안내

- 접수 기간: 1. 20(일)~2. 10(일) / 등록비: 무료
- 대상: 7세부터 고등학교 3학년까지 미등록자
- ※ 2018년도 주일학교 재학생은 자동등록 됩니다.

#### ✦ 어린이 첫영성체 신청 접수

- 대상: 초등학교 3학년~6학년(2019년 기준)
- 신청비: 30,000원, 접수기간: 1. 20(일)~2. 10(일)

#### ✦ 초등부 6학년 졸업여행

- 일시: 1. 26(토)~27(일) 장소: 군산

#### ✦ 소득공제용 기부금 영수증 신청 받습니다.

#### ✦ 교리교사회: 1. 17(목) 저녁미사후

#### ✦ 선교분과 : 1. 20(일) 교중미사후

#### ✦ 유치원 발표회: 2. 1(금) 저녁 5시 30분

#### ✦ 유치원 졸업식: 2. 22(금) 10시 미사때

#### 2019년 “신앙의 기쁨! 젊은이와 함께!”

1. 주일미사는 물론 평일미사에도 열심히 참여합니다. (목표: 주일미사33%, 평일미사 평균120명)
2. 본당 소공동체에 소속되지 않는 교우는 없습니다. 소공동체 활동에 적극 참여합니다. (반모임, 본당청소 등등)
3. 성경말씀을 가까이 두고 읽고(쓰고), 기도하며 실천합니다. - 본당신부 -

#### ✦ 교무금 책정안내

- 교무금 봉헌은 모든 신자의 의무입니다. 교무금 책정과 봉헌은 본당 1층 사무실에서 접수합니다.

#### ✦ 전입교우님 환영합니다. (전입면담: 주일9시미사후)

조용상(요한마리비안네) 본오1구역1반

#### ✦ 전출가신 교우

이재웅(루도비코) (기타구역☞본오동성당)

#### ✦ 전례, 커피 봉사

	전례봉사	커피봉사
1/13(일)	M.E	M.E
1/20(일)	육일1	소화축구회

#### ✦ 평일미사와 주일미사 참례율

기간	월	화	수	목	금	평균	주일(1/6)
12/31-1/7	56	466	125	111	121	176	702(32%)

#### ✦ 특별헌금: 부채상환 다음주: 부채상환

#### ✦ 교우 여러분의 봉헌에 감사드립니다.

교 무 금:	8,170,000	주일헌금:	2,591,000
특별헌금:	1,164,800	감사헌금:	70,000
합동예물:	5,661,000	시설헌금:	8,000,000
기타수입:	850 958		

주간합계 (12/31-1/6): 26,507,758

성물방 운영수익금 800만원을 시설헌금으로 봉헌해주셨습니다. 수고 해주신 봉사자님께 감사드립니다.

교 무 금:	우리 1005-400-905514	천주교수원교구
성 소 후 원:	농협 355-0007-3345-93	천주교수원교구
애플마우스후원:	농협 355-0007-3353-63	천주교수원교구
빈첸시오후원:	농협 355-0007-3344-53	천주교수원교구



주님이 당신 백성에게 강복하여 평화를 주시리라

천주교를 알고자 하시는 분은 이웃 천주교 신자들 또는 사무실에 문의하십시오.



# 고등동성당

(노동자의 모범이신 성요셉)

수원시 팔달구 고화로 22, FAX 0303-0944-9933

주임신부 : 김 길 민  
(크리스토폴)  
사무실 : 244 - 9933  
수녀원 : 244 - 9936  
유치원 : 244 - 9935  
연령회 : 010-2448-0237

## ① 연령회 회비 수납 및 연도 변경

- 매월 셋째 주 주일

## ② 대림 저금통 봉헌

지난해 배부한 대림저금통 봉헌해 주시기 바랍니다. (본당사무실)

- 봉헌일 : 2019년 1월 13일(주일)

## ③ 본당 직원 채용

-모집대상 : 계약직 여직원 1명 (20세~49세)

-자격조건 : 세례 및 견진성사 받은 신자  
컴퓨터 및 회계업무 가능한 자

-제출서류 : 주민등록등본, 자필이력서,  
교적사본, 본당신부추천서(타본당신자)

-서류마감일 : 2019년 1월 31일

-문의 : 031-244-9933

## ④ 2019년도 교무금 납부 안내

교무금은 하느님께 받은 은혜에 감사하며, 하느님의 명(命)하심에 따라(레위기27,30) 교회의 유지, 세상의 복음화를 위하여 의무적으로 바치는 봉헌금입니다. 2018년 한해 교무금을 정성껏 봉헌해주신 형제자매님들께 감사드리며 2019년에도 정성어린 납부를 부탁드립니다.

## ⑤ 기부금 영수증 발급

연말정산용 기부금영수증을 발급하고 있습니다. 미사 전에 발급자 본인이 동의서를 작성하여 제출 바랍니다.

## ⑥ 본당 청소 구역

- 지하 홀, 계단 : 도청구역
- 지하 강당, 무대 : 흥익구역
- 1층 성당 내부 : 수여고 구역
- 1층 로비, 컴퓨터실, 집무실 : 경동구역
- 1층 홀 외부계단, 경사로 : 재개발구역
- 2층 성당 앞쪽 : 수원초구역
- 2층 성당 뒤쪽 : 소화구역
- 2층 로비, 유아실, 내·외부계단 : 대우구역
- 여자화장실 : 해창구역
- 1층 교리실 : 각 단체 및 분과(회의 후)
- 지하교실 : 레지오팀(회합 후)
- \* 1층에 안내문을 공지 하였습니다.

## ⑦ 초 봉헌 안내

주님 봉헌 축일에 축성하는 초를 접수받고 있습니다. 제대용 초를 봉헌하실 수 있으며, 가정용 초는 축성 후 판매합니다. (성물방에서 접수) 많이 봉헌하여 주시기 바랍니다.

-제대용 봉헌초 가격 12,000원 입니다.

-초 축성 : 2019년 2월 1일(금) 10:00 미사

☞ 주간일정	
1/18(금)	꾸리아
1/20(일)	합동연도
1/20(일)	전례분과회의
1/24(목)	사목회의
1/25(금)	수원교구 은혜의 밤

☞ 미사 안내 봉사 Pr.	
1월13일	로사리오의 모후, 사도들의 모후(2층)
1월20일	정의의 거울, 셋 별(2층)

☞ 회비 수납	
연령회비	1월 20일(주일) 미사전후 신헌 131013-068050 천주교유지
성소후원회	1월 20일(주일) 미사전후 신헌 131008-195142 천주교유지

☞ 미사시간 안내				
주일	토	청소년미사 17:00(교리 16:00)		
	일	성인미사 19:30		
평일	월(14)	화(15)	수(16)	목(17)
	06:30	19:30	10:00	19:30

☞ 우리의 정성	
교무금(1/2~1/8)	2,570,000원
과년도 교무금	400,000원
주일헌금(주님공현대축일)	1,647,500원
특별헌금(사제양성)	906,100원
감사헌금	남상천 100만원, 김관옥 12만원 이윤나 20만원 김보라 20만원



주님이 당신 백성에게 강복 하 - 여 평화를 주시 리 - 라.



미사	주일	06:30, 11:00(교중)	
	평일	월 06:30 화,목 19:30 수,금 10:00	
	토요일	16:00(어린이 미사)	
	토요일	19:30(중·고 청년)	
고해성사 : 매 미사 30분전 병자 영성체 : 매월 첫째 목요일 유아세례 : 1.4.7.10월 셋째 토요일			
예빈신자 교리	주일 반	오전 9시30분	

성프란치스코 하비에르	
	
고색동 천주교회	
16650 수원시 권선구 고색동 376-5	

주 임 신 부 :	정성진(요한세례자)
	295-3132
전 교 수 녀 :	박 보 나
	홍 크 리 스티 나
	295-3133
총 회 장 :	송춘섭(프란치스코)
	010-8919-9450
연 령 회 장 :	박상현(바오로)
	010-5318-5073
사 무 실 :	295-3134

◆본당 사목평의회 정기총회

- 일시:1월27일(주일) 교중미사 후 2층 대성전
- 참석대상:상임위원,각단체장,소공동체봉사자 및 본당 교우

◆판공성사는 연중시기에도 가능합니다.

(고해소 앞 빈 성사표를 기록하여 제출하면 됩니다)

◆평일미사는 1월14일(월)부터 지하 소 성전에서 봉헌됩니다.

◆2019년도 교무금 신입 안내

- 2018년도 교무금은 과년도 교무금으로 봉헌
- 2019년도 교무금 신입은 새해 교무금을 봉헌 하는 것으로 책정합니다.

◆연령회 월례회의:1월13일(주일)

교중미사 후 지하강당

◆유아세례:1월19일(토) 어린이미사 후

◆초등부 복사학교

- 일시:1월21일(월)~22일(화)
- 장소:인천 마리아의 별 교육관

◆꾸리아 월례회의:1월22일(화) 20:00

◆새 영세자 첫 고해성사

- 일시:1월26일(토),27일(주일)

◆울뜨레야 월례회의:1월29일(화) 20:00



◎ 주 님 이 당 신 - 백 성 에 게 강 복 하 여 평 화 주 시 리 라.

오늘의 성가 입당 : 1 봉헌 : 216.510 성체 : 496.501.178 파견: 82

교우와 거래합시다!	<b>B·B·Q 고색행복점</b> 세상에서 제일 맛있는 건강한 치킨 293-6446 조형섭(실베스텔) 이규희(마리아)	<b>신명약국</b> (신병원 옆) 여러분의 건강을 지켜 드립니다. 병원처방/조제전문 296-2252 약사:이명옥(요안나)	교우와 거래합시다!	<b>고색 소머리 국밥</b> (성당 옆) 남재희(바오로) 김나영(스텔라) 김영태(안드레아) 278-2129(성당 옆)
---------------	--	--	---------------	---

천주교를 알고자 하시는 분은 사무실에 문의하십시오.

미 사 시 간		<div>고 잔 성 당</div> <div>성 티 모 테 오</div> <div>(425-805)안산시 단원구 예술대학로89 안산스포츠타3층(고잔동) FAX 483-4467 http://cafe.daum.net/ansan-gojan Email:gojan@casuwon.or.kr</div>	주임신부:현정수(요한사도) 총 회 장:김대성(스테파노) 010-6326-8263 연령회장:조원국(바르나바) 010-8271-7563 사 무 실 :031) 483-4466
평일	토		
06:00(월) 19:30(화, 목) 10:00(수) 06:00(금)	10:00(평일) 19:30(성인)		
주일			
06:00(성인) 10:00(교중) 16:30(청소년, 청년) 21:00(공동체)			
▶성시간: 매월 첫(목) 19시30분 미사후			
▶성모신심: 매월 첫째(토)10:00			

머리는 차갑게, 가슴은 뜨겁게 .... 모든 것이 은총이어라! 하느님 감사합니다.

[ 종교와 신앙은 '방향'입니다. 2044년도... 그리고 그 넘어를 바라보며... ]

[NEED] 대응성에서 주도성으로, 이래서 저래서 그래서 요래서... 만 바꿀 수 있다면! 꿈은 보는 만큼 생기고 비전은 아는만큼 보입니다: '속도'가 아니라 '방향'입니다. 우리는 구원(救援)으로 초대(招待)되었지만 아직 완성(完成)되지 않았습니다. 그리스도교 신앙의 매력은 '불확실성'속에서 '확신에 찬 믿음'으로 고백하는 것입니다. 이 믿음은 '하느님의 창조역사, 예수그리스도의 구원계획 & 부활신앙'신앙입니다.

미 래  
젊 음  
본 질

❖ 2019 본당 사목목표: 미래를 향하여 나아가는 젊은 교회가 되자!!! 본질이 강한 우리가 됩시다.)

- 우리가 가야할 길: 진리와 생명, 거룩함과 은총, 정의와 사랑과 평화의 나라. 가난한 이들에 대한 우선적인 선택!!!
- 우리가 고민해야 할 7가지: 꿈, 비전, 사명, 멘토, 목표, 관리, 내공(건강-재정-시간-신앙관리)

❖ 주님 세례축일(연중 1주일)입니다. 새 출발 파이팅입니다.

❖ 일반적 본당 소식

- 목주기도의 탑: 402,510단(금주 2,900단) / 발전기금: 319,523,227원(금주 1,928만원) (신협. 고잔성당. 172-037-670011)
- 1. 성가정상 순례가정: 12th 김점순(마리아)가정, 13th 김선하(요안나)가정
- 2. 성모상 주변을 아가&가족사진으로 성탄시기를 꾸미고자 합니다.
- 3. 2018 성탄판공 성사표... 19년 1월 13일까지 내어 주세요.
- 4. 2018 연말 정산서 및 기부금 영수증 필요하신 분들은 사무실에 문의하시면 됩니다.
- 5. 금주의 청소와 전례: 1월 12일(토)~13일(일) 9구역 / 다음주: 올림픽구역
- 6. 2019년 다해 카렌다 배부합니다. 로비에서 가져 가시기 바랍니다.
- 7. 미사시간 공지
  - 1월 22일(화)~23일(수) 미사 없습니다. / 사무실 휴무
  - 1월 29일(화)~2월 1일(금) 미사 없습니다. / 2019 사제연례피정
  - [구정미사] 2월 5일(화) 06:00 / 10:00 / 21:00
- 8. 환자영성체 2019.2.8.(금)오후 2시~오후4시(사무실에 신청)



# 곤지암 성당

## (聖 이문우 요한)

경기도 광주시 곤지암읍 경충대로  
543번길 19

주임신부 : 김 영 훈 (요 셉)  
총 회 장 : 이 종 천 (토마스)  
010-8312-8975  
사 무 실 : 031) 769-7997  
FAX : 031) 769-7998  
연령회장 : 김 재 열 (마태오)  
010-4230-5829

미 사 시 간 안 내						예비신자 교리 안내	유아 세례성사	
평 일	월	10:00	토	10:30	(첫 주)성모 신심미사	성인 주일반 09 : 00	3,6,9,12월 마지막 토 17:00	
	화	19:30		19:30	저녁 주일 미사		병자 영성체	
	수	10:00	주일	10:30	교 중 미 사	성 시 간	매월 첫주 목요일 10:00	
	목	19:30		17:00	젊은이 미사		영적면담 및 축복예식	
	금	10:00					첫 목요일 미사 후	매 미사 후

### 2019년 1월 13일 주님 세례 축일

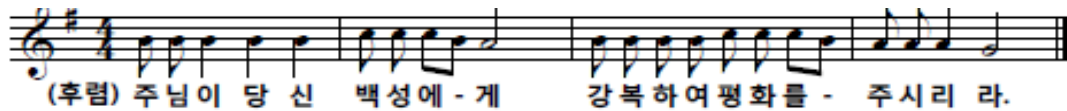

#### ☑ 연령회 월례회의

☞ 일시: 1월 13일(주일) 교중미사 후. 사랑방

#### ☑ 초등부 겨울 나들이

☞ 일시: 1월 17일(목)

☞ 장소: 중부CC 눈썰매장

#### ☑ 청소년위원회 월례회

☞ 일시: 1월 20일(주일) 교중미사 후. 복음터

#### ☑ 치명자의 모후Cu.

☞ 일시: 1월 20일(주일) 교중미사 후. 사랑방

#### ☑ 사제 연례 파정(미사 변동)

☞ 기간: 1월 21일(월)~25일(금)

☞ 사제연례파정 관계로 평일 미사는 없습니다.

☞ 파정을 하시는 주임 신부님을 위하여 많은 기도 바랍니다.

#### ☑ 평단협 협의회 월례회

☞ 일시: 1월 24일(목) 20:00시. 복음터

#### ☑ 운전사도회 봉사자 모집

☞ 주일 차량 운행 봉사해 주실 봉사자를 모집합니다. 많은 협조 바랍니다.

☞ 문의: 운전사도회장 김태훈(요한바오로)

010-4799-5875

#### ☑ 2018년도 기부금 영수증 발급

☞ 교무금 통장 지참. 발급 신청 바랍니다.

#### ☑ 2019년도 교무금 책정

교무금의 책정.납부는 신자의 의무사항이며, 교무금은 교회의 유지와 선교 및 성전건축 등에 사용됩니다. 모든 세대가 책정 납부해 주시기 바랍니다.

#### ☑ 대림절 헌금통 회수

☞ 즐거운 불편 24운동을 통한 생명 지원 사업, 해외 원조사업기금 모금 운동

☞ 2019년 1월 20일(주일)까지 (사무실)

#### ☑ 동절기 성전 진출입시 경사로 낙상주의

☑ 복음터 회합 후, 동절기 동파로 인한 문단속을 철저히 부탁드립니다.

#### ☑ 본당 주일미사 참례 현황

전례 시기	참례율(%)
1/6 주님공현대축일	443명(29.9%)

#### ☑ 전례 및 청소 봉사구역 안내

구 분	이번 주 (1/13 ~ 1/14)	다음 주 (1/19 ~ 1/20)
전례, 청소 봉사구역	현진	엘지
	주보봉사, 보편 지향기도	

#### ☑ 우리들의 봉헌(12/31 ~ 1/6)

교 무 금	주 일 헌 금
2,110,000원	1,720,000원

**+예비자 교리 안내+**

「2019 부활반」  
매주 주일 오전 9시30분  
세례일 :  
2019년 4월 부활대축일

「다음입교」  
2019년 5월 예정

# 공도 성당

**주보성인 : 성 김대건 안드레아**

- ✧ 주임신부 : 이석재(바오로) 031-651-6668 ✧
- ✧ 총 회 장 : 김승철(안토니오) 010-7744-9414 ✧
- ✧ 연령회장 : 허 규(마태오) 010-6254-2291 ✧

**+미사 시간 안내+**

주 일 09:00(어린이)  
11:00(교 중)  
19:30(저 녁)  
토요일 19:30(청소년)  
평 일 06:00(월요일)  
19:30(화·목)  
10:00(수·금)  
성시간 매일 첫목요일 오후8시

## 성 사 안 내

봉 성 체	2019년 1월23일(수) 오후1시부터	차량축복	사무실로 신청
유아세례	2019년 1월26일(토) 오후 5시	집 축 복	구역장 통하여 사무실로 신청
고해성사	미사 30분전	혼인성사	1개월 전 사무실에 신청

1/14(월)	1/15(화)	1/16(수)	1/17(목)	1/18(금)	1/19(토)	1/20(주일)
탈출 1-4	탈출 5-8	탈출 9-12	탈출 13-16	탈출 17-21	탈출 22-25	탈출 26-29

**+ 2019 주일학교 겨울신앙학교 안내 +**

- ✧ 중고등부 주일학교(중1 ~ 고3)
- 주 제 : “하.사.이.사”
- 일 정 : 1월19일(토)~21일(월), 2박 3일
- 장 소 : 가평 상수리나무 펜션
- 참가비 : 45,000원
- 문 의 : 중고등부 교감 (010-4788-0305)

**✧ 초 봉헌 안내(2월2일(토) 미사중 축성)**

- 한 해 동안 전례 때와 가정에서 사용될 초를 축복합니다.
- 제대초 봉헌 :  
금액 관계없이 봉헌 가능함 (사무실 접수)
- 가정초 봉헌 : 한 자루 3,000원 (성물방 접수)

**✧ 어린이미사 교리 방학 안내**

- 2월 17일(주일)까지 교리방학 (어린이미사 있음)

**✧ 청소년미사 교리 방학 안내**

- 2월 16일(토)까지 교리방학 (청소년미사 있음)

**+ 가톨릭 성가책 “수정보완판” +**

- 2019년도 1월부터 기존 성가책(개정판)이 아닌 가톨릭 성가책 “수정보완판”으로 사용할 예정 이오니 신자분들께서는 참고하여 주시기 바랍니다.

**✧ 2018년도 연말정산영수증 발급 안내**

- 문의 : 사무실
- ✧ 기부금 영수증 발급 개인정보 동의서 수집  
개인정보보호법에 따라 개인정보 수집 동의서를 반드시 제출해야 하오니 기부금 영수증이 필요한 신자들은 사무실에 문의하시기 바랍니다.

**✧ 1월 병자 영성체 (접수:각 구역장)**

- 일시 : 1월 23일(수) 오후 1시부터

**✧ 1월 유아 세례 (접수 : 사무실)**

- 일시 : 1월 26일(토) 오후 5시

**✧ 교무금 납입계좌**

- 신협 131-015-437013, 공도성당
- 계좌 이체 시 “세대주”이름으로 입금
- 교무금 책정을 정성껏 함께 해 주시기 바랍니다.

**♥ 미사 전 성경통독 ♥**

미사 20분전 성경을 읽습니다.  
(성경 지참)

**♥ 미사예물 봉헌 ♥**

미사 하루 전까지 사무실에 접수하시기  
바랍니다. (접수 : 사무실)



주 . 님 이 당 신 백 성 에 계 강 복 하 여 평 화 를 주 시 리 라

미사시간		과 천	예비자	주일 : 09:00
토요특전	19:00(중.고등부) <어린이 미사 3/2 개학>		교리	목 : 11:00
주일미사	07:00 10:30(교중) 16:30(청년) 19:30	<b>&lt;성가정의 성 마리아와 성 요셉&gt;</b> <b>과천시 중앙로 275</b> 사무실 502-5643 수녀원 502-5642 팩 스 502-5605 <b>연령회장 : 010-3399-9745</b>	유아세례	홀수 달 셋째주 토 16:00
평일미사	06:00 월. 수. 금		차 축복	수시로
	10:00 수. 목. 금. 토		집 축복	수시로
	19:30 화. 목		고해성사	매 미사 20분전



### ☞ 주간미사 변경 안내!

주임신부님의 교구사제연례피정 관계로 16일(수) 10시, 17일(목) 19시30분, 18일(금) 10시 미사 한 대만 봉헌되오니, 행사표를 참고하시고 착오 없으시기 바랍니다.

### ☞ 소공동체 봉사자 임명장 수여식!

새로이 소공동체에서 봉사해 주실 구역장, 반장께 오늘 10시30분 교중미사 중에 임명장을 수여합니다.

부림4구역2반장 김옥련 올리안나, 과천3구역3반장 김종미 스텔라, 관문1지역3구역1반장 황재금 올림피아, 관문2지역5구역2반장 박서연 파스칼리나, 관문2지역 5구역장 이수애 바울라, 관문2지역6구역4반장 조숙영 아드리아나, 문원2구역2반장 서점애 비비안나

### ☞ 예비자 입교식!

2월 10일(주일) 10시30분 교중미사 중에 예비자 입교식을 거행합니다. 주변에 있는 분들에게 권유하셔서 많은 예비자 분들이 입교식에 참석할 수 있도록 관심과 노력을 기울여 주시면 감사하겠습니다.

### ☞ 유아세례 안내!

유아세례가 1월 19일(토) 오후4시에 있습니다. 미리 사무실로 신청해 주시기 바랍니다.

### ☞ 7단지 입주민, 신부님과의 만남 안내!

과천7단지 레미안센트럴스위트에 새로이 입주하신 교우께서는 1월 20일(주일) 교중미사 후에 2층 예비신자 교리실에서 신부님과의 만남을 갖고자 하오니 많은 참석 바랍니다.

### ☞ 초 봉헌!

주님 봉헌 축일(2월 2일)은 세상에 빛으로 오신 그리스도를 상징하는 초를 축복하는 날입니다. 교회 는 이날 한 해 동안 미사전례 중에 사용하게 될 전례 초를 축성합니다. 올 1년 동안 미사에 사용할 초를 봉헌 받습니다. (제대초는 1만원으로 사무실에 접수 해 주시고, 가정초는 성물방에서 구입 신청 하시면 됩니다.)

### ☞ 대림저금통 회수!

대림시기동안 사랑을 실천하는 의미로 나눠드렸던 대림저금통을 1월 20일 까지 사무실로 가져와 주십시오. 여러분들께서 봉헌한 헌금은 아프리카와 제3세계 지원에 사용합니다.

### ☞ 초, 중고등부 교리교사 모집 안내!

아이들과 하느님의 사랑 안에서 즐겁게 지낼 수 있는 모든 분들을 환영합니다.

### ☞ 청년 전례부(베아투스) 부원 모집 안내!

주일 청년미사 전례 봉헌을 함께 할 청년을 기다립니다. 많은 연락 바랍니다.

### ☞ 기도 부탁드립니다!!

김태인(세자요한), 오대원, 배선제(모니카), 신동근, 니상갑(바오로), 오방근(요셉), 이자호(요한), 한숙자, 강석자(안젤라), 이춘자(데레사), 김순애(마리아), 박소순(마리아), 신현주(빅토리아), 이은주(루시아)

### ☞ 정기 청소(매월1회) 담당구역 배정 안내

(1월) 4층-빈첸시오회/연령회 3층-소공동체

### ☞ 전입교우 안내

임환호(스테파노)	구역 외
김애자(수산나)	부림(6)지역2구역2반
이영희(글라라)	관악(2)지역3구역3반
이은정(데레사)	청계(4)지역1구역3반
우종일(요셉)	과천(7)지역1구역2반

### ☞ 미사봉사 안내

시간	1월 13일	1월 20일
07:00	관악2구역	관악5구역
10:30	관악3구역	문원1구역
19:30	관악4구역	문원2구역

### ☞ 감사합니다!

교 무 금 : 18,560,000 주일헌금 : 5,668,260

합동예물 : 3,418,100 특별헌금 : 1,365,000

감사헌금 : 염홍준 도미니코(10), 박민자 미카엘라(10), 신광수 암브로시오(20), 익 명(10), 조인숙 올리아(10), 이동열 베네딕도(10), 김혜원 세레나(20), 오경희 수산나(10), 익 명(2), 김지연 마리미 카멜라(5), 김경운 사도요한(10), 임명순 요안나(5)

예비자 교리 시간		 민중가 스테파노	<h1>관악성당</h1> <p>주소: 경수대로 1140번길 24 우) 430-012 E-mail : <a href="mailto:gwanak@casuwon.or.kr">gwanak@casuwon.or.kr</a> <a href="http://cafe.daum.net/guanakcatholicchurch">http://cafe.daum.net/guanakcatholicchurch</a></p> <p>사무실 031) 472-5051      FAX 472-5052</p> <p>주임신부 조태현 (스테파노)      472-5053 총 회 장 고창은 (스테파노)      010-5234-6385 연령회장 김관범 (스테파노)      010-4720-1530</p>	미사 시간		
주일 오전 09:30				토	15:30 (어린이) 마지막 주 어린이미사 없음	월 10:00
혼인성사 : 사무실문의					19:30 (토 저녁주일) (중고등, 청년)	화 19:30
유아세례 : 짝수월 첫째주 토 오후 4시 30분						수 10:00
집 축 복 : 수 · 금 미사 후						목 19:30
차 축 복 : 매 미사 후			주 일	09:00 11:00 19:30	금 10:00	

오늘의 성가 - 입당 : 1

봉헌 : 213, 218

성체 : 156, 171, 160

파견 : 479

### 본당 공동체 활성화와 복음화 및 새가족 찾기위하여

- 목주기도 (매 미사 33분전 - 연중)
- 입교식 : 2. 24(주일) 교중미사중

### ✦사제관건축을 위한 2차헌금이 있습니다.

#### ✦본당 총회

- 일시 : 1월 20일(주일) 11시미사 후
- 참석대상 : 상임위원, 분과장, 단체장, 구역장

#### ✦초등부 주일학교 겨울신앙학교

- 일시 : 2018년 1월 12일(토) ~ 13일(주일)
- 장소 : 계성 푸른누리 수련원

#### ✦중고등부 Pax Vobis(예술제)

- 일시 : 1월 19일(토) 오후 6시 30분
- 장소 : 마리아홀

\*1월 19일(토) 오후 7시 30분 저녁미사 없습니다.  
오후 3시 30분 어린이미사가 토 저녁주일미사 로  
봉헌됩니다.

\*소품용 헌옷 기증 받습니다.

#### ✦중고등부 주일학교 겨울신앙학교

- 일시 : 1월 20일(주일) ~ 1월 21일(월)
- 장소 : 용인 손골성지
- 참가비 : 25,000원

#### ✦초등부 주일학교 첫영성체반 첫모임

- 일시 : 2월 17일(주일) 오후 3시
- 장소 : 마리아홀(부모, 어린이함께)
- 대상 : 초등부3년~6년 첫영성체대상자
- 신청 : 2월 3일(주일)까지
- 첫영성체교리는 가정교리로 진행됩니다.

#### ✦새영세자 첫고해

- 일시 : 1월 20일(주일) 오전 10시 / 요한실
- 대상 : 2018년 12월 25일 영세자

#### ✦매월 둘째주 주일 매 미사전 · 후에 성소우원 외 후원금을 받습니다.

#### ✦영성 및 전례봉사 담당

- 1월 13일(주일)-경남1구역
- 1월 20일(주일)-삼막구역

#### ✦관리장 계용(비정규직)

- 자격 : 세례받은지 3년 이상된 신자로서 방화  
관리 및 1종운전면허소지자
- 제출서류 : 자필이력서, 교적사본, 본당신부추  
천서(타본당), 주민등록등본

### ✦전례 및 독서자

날짜	시간	전례	독서
1. 20	09:00	홍영기 (안셀모)	김진호(요 한) 이영숙(안젤라)
	11:00	박경옥 (호로리나)	이강선(토 마) 이기남(글라라)
	19:30	최순자 (말가리다)	박원식(미카엘) 조동순(아네스)

### ✦단체모임

단체	일시	장소
연령회	1.13(주일) 11시미사 후	마리아홀
성가대	1.13(주일) 11시미사 후	성당
꾸리아	1.17 (목) 저녁미사 후	마리아홀
성소문과	1.18 (금) 10시미사 후	마태오실
안나회	1.18 (금) 10시미사 후	마르코실
하상회	1.27(주일) 11시미사 후	양동이네

### ✦우리들의 쟁성(12월 31일 ~ 1월 6일)

주일미사참석인원(참석율)	572명(25%)
교 무 금	6,700,000원
주일헌금	1,877,600원
사제양성 특별헌금	662,000원
천주성모마리아대축일헌금	2,549,000원
합동미사예물	1,160,000원
사제관건축헌금	익명 30만원 김순옥(아가다) 10만원
감사헌금	박다은(미카엘라) 5만원 박지훈(사도요한) 5만원 익명 10만원 전순오(아우구스티노) 10만원 유태상(베드로) 10만원 이선영(효임골롬바) 10만원

### ◇2019년부터 적용되는 사항

- 2019년 1월 3일 이후 접수된 미사예물부터는  
연말 기부금영수증 발급 대상에 포함됩니다.
- 소득공제를 원하시는 분은 미사예물 접수 시  
봉투에 교무금 책정자의 성함, 세례명, 금액,  
연락처를 정확히 기입해 주시기 바랍니다.
- 미사예물 접수 내역은 교무금 납부 시 통장에  
기장됩니다.

### ◇2018년 주임신부님 회계보고

- 각 단체 장부, 통장 사무실 제출바랍니다.



제 331호

주님 세례 축일

2019년 01월 13일

* 미 사 시 간 *		 <b>광교1동성당</b> Gwanggyo 1-Dong Catholic Church E-MAIL : <a href="mailto:2gwanggyo@casuwon.or.kr">2gwanggyo@casuwon.or.kr</a> 카페 : <a href="http://cafe.naver.com/gcatholic">http://cafe.naver.com/gcatholic</a> 주 소 : 16509 수원시 영통구 예류타운로 106번길 16 (의의동 1348-2) 하이타워연구소 303호	주임신부 : 이재현 (요셉) 총 회 장 : 김성균 (안드레이) 연경회장 : 정재수 (윤일요한) (임종, 정례) 010-3827-7696 사무실 : 031) 213-1497 Fax : 031) 213-1498
월	06:30		
화, 목	19:30		
수, 금	10:00		
첫주(토)	10:00 (성모신심)		
토(주일)	19:00 (청소년)		
일(주일)	10:30 (교 중)	주 소 : 16509 수원시 영통구 예류타운로 106번길 16 (의의동 1348-2) 하이타워연구소 303호	주임신부 : 이재현 (요셉) 총 회 장 : 김성균 (안드레이) 연경회장 : 정재수 (윤일요한) (임종, 정례) 010-3827-7696 사무실 : 031) 213-1497 Fax : 031) 213-1498
	16:00 (가정미사)		
	19:00 (청년)		

예비신자 입교식 : 시기별 모집 병자영성체 : 매월 끝주 금요일 오전 10시 미사 후 유아세례 : 짝수달 첫 번째 토요일 청소년 주일 미사 후 † 사무실로 미리 신청하세요. • 혼인면담 (수원교구 혼인 강좌 수료), 집축복, 상가축복, 차축복	※ 무통장 입금 교무금 : 신한 은행 / 100-028-909454 / 전주교수원교구 건축현금 : 신한 / 131-018-079357 / 광교1동성당 ★ 이름, 세례명 꼭 기재해주세요.
3개년 본당 사목 방향 “ 성전 봉헌으로 가는 은혜로운 신앙의 해 ” <b>첫째 해 (2019년) : ‘개인 성화의 해’</b> - 내적 성전 봉헌을 위한 신앙의 삶 - 목주기도 300만단 봉헌 주일미사 30% 이상 참여 달성 1인 1봉사를 통한 참된 신앙의 삶 봉헌	
- 외적 성전 봉헌을 위한 신앙의 삶 - 교무금 납부율 50% 이상 봉헌 세대당 건축현금 500만원 이상 봉헌 / 건축 CMS 봉헌 주일미사 봉헌금 10,000원 이상 봉헌	

## ✚ 미사 및 행사 안내

환자영성체	· 일시 : 1/18(금) 미사 후 출발 · 신청기한 : 1/17(목) 까지
레지오마리에 전단원 교육	· 일시 : 1/20(주일) 교중 미사 후 (즉시)
주임신부님 세계 연례 피정	· 일시 : 1/21(월) ~ 1/25(금) ▶ 위 기간 본당 평일 미사 없습니다. ※ 월요일 새벽 미사 있습니다. ▶ 피정에 참석하시는 신부님을 위해 많은 기도 부탁드립니다. - 위 기간 동안 사무실 휴가(연차) 관계로 휴무입니다. (사무실 업무는 토요일 오후 2시부터 입니다.)
유아 세례식	· 일시 : 2/2(토) 청소년 주일 미사 후 · 대상 : 1세 ~ 미취학 아동 ▶ 세례명, 축일, 대부모 확인 후 가족관 계증명서와 함께 1/30(수)까지 사무실에 신청 부탁드립니다.
예비 신자 입교식 <성탄반>	그리스도 평화로 여러분을 초대합니다. · 입교식 : 2월 10일(일) 교중미사 중 · 교육기간 : 2/17일 ~ 12/24일 · 문의 : 010-7178-4194 (선교분과장)

특 별 현 금	이번주	본당 건축현금
	다음주	본당 건축현금

☉ 주님 봉헌 축일 (2월 2일(토) 청소년 미사 중)  
 1년 동안 사용 할 ‘초 축복’ 및 제대·전례용 초 봉헌(후원) 받습니다.

<< 제대 초와 전례 초는 사무실에 신청 >> · 제대 초 : 밀랍 초 1개 50,000원 · 전례 초 : (大) 1개 5,000원 / (小) 1개 3,000원	
<< 가정용 초는 성물방에서 개별적으로 구입 >> · 일반 초 : (大) 1개 3,000원 / (小) 1개 2,000원 · 밀랍 초 : (大) 1개 15,000원 / (中) 1개 10,000원	

☉ 현화회에서 제대에 1년 동안 사용할 꽃 봉헌(후원) 받습니다.

※ 봉헌 일자 : 1월 13일(주일), 1월 20일(주일)  
 교중 미사 전 · 후 봉헌 받습니다.  
 ⇒ 그 외 시간에는 사무실에 봉헌 접수 합니다.

☉ 여성 소공동체 구역별 물품 판매

1지역 2구역	감 말랭이	12,000원
	국 간장	10,000원
	맛 간장	10,000원
	조미 김	12,000원

화답송   
 주님이 당신 백성에게 강복하여 평화를 주시리라

제299호

주님 세례 축일

2019년 1월 13일

주임신부 : 황규현(보니파시오) 총 회 장 : 박효남(크리스토토모) 010-6220-4550 연령회장 : 김대용(요한세례자) 010-6310-8531 사 무 실 : ☎ 263-0651 FAX 263-0652	 <b>광고2동 성당</b> (아시시의 St.프란치스코) E-Mail : <a href="mailto:gwanggyo@casuwon.or.kr">gwanggyo@casuwon.or.kr</a> 카페 <a href="http://cafe.daum.net/gwanggyoccc">http://cafe.daum.net/gwanggyoccc</a> ☎ 16942 용인시 수지구 범조로 225 (상현동 1124번지)	미사 시간 안내 월 06:30 화,목 19:30 / 수,금 10:00 토 성모신심 (첫토요일) 10:00 오후 17:00 주일 09:00 / (교중)11:00 / 19:30 고해성사 : 매 미사 30분전
---	---	---

... 성전 건립을 위한 교무금 10,000원 더 봉헌 / 주일헌금 1,000원 더 봉헌 ...

## + 미사 · 전례 +

- ※ 성체강복 : (매월) 첫 목요일 저녁 미사 후
- ※ 성모신심 미사 : (매월) 첫 토요일 오전 10시

## + 2차 헌금 봉헌 안내 +

- ※ 1월 13일 2차 헌금 : 건축헌금
- ※ 1월 20일 2차 헌금 : 건축헌금

## + 공지 사항 +

- ※ 본당 교중미사 반주자(유급) 모집 안내
  - 자격 : 천주교 신자 또는 예비자
  - 오르간 또는 피아노 전공자 우대
  - 문의 : 성가대 단장 010-9222-4830
- ※ 안나회(前 성모회) 건축헌금 봉헌 안내  
안나회에서 물품 판매수익금 1천만 원을 건축헌금으로 봉헌하였습니다.

## + 소공, 단체회합 +

- ※ 꾸리아 회의 : 1. 12(토) 오후 6:30, 성당
- ※ 32단지 구역 : 1. 13(일) 교중미사 후, 카페
- ※ 사회복음화위원회 : 1. 13(일) 17:00, 회합실
- ※ 참누리1 구역 : 1. 14(월) 10:50 아파트 중앙 광장
- ※ 복음화위원회 회의 : 1. 17(목) 19:30 미사 후, 회합실
- ※ 청소년위원회 회의 : 1. 19(토) 17:00 미사 후, 회합실
- ※ 연령회 회의 : 1. 20(일) 교중미사 후, 마리아방
- ※ 전례위원회 회의 : 1. 24(목) 19:30 미사 후, 회합실
- ※ 상임위원회 회의 : 1. 31(목) 19:30 미사 후, 회합실

## + 후원금 납부 안내 +

모든 세대는 교무금 납부 시 의무적으로  
년 3만 원의 후원금을 납부하여야 합니다.

1. 납부대상 : 모든 세대
2. 납부기간 : 2019년 중
3. 후원내용 : ① 사회복지후원금 : 년 1만 원  
② 연령회 후원금 : 년 1만 원  
③ 성 소 후 원 금 : 년 1만 원

## + 성당 청소, 신자들의 기도 +

구 역	청 소	신자들의 기도
참누리2, 현대, 광고스타클래스	1.11	1.13 주님 세례 축일
40단지2, 상록지이, 호수마을	1.18	1.20 연중 제2주일

## + 봉헌금 현황 +

(12월31일 ~ 1월6일)

구 분	금 액(원)	비 고
교 무 금	7,239,000	62명
1차 헌금	2,962,700	주님공헌대축일
2차 헌금	1,278,000	사제양성후원금
건축헌금	13,890,000	16명
감사헌금	720,000	5명
합 계	26,089,700	
건축헌금	이윤선(5만) 송종석(2만) 최문철(10만) 김유례(20만) 양성필(10만) 최금덕(10만) 심연주(100만) 이계남(5만)	정경식(3만) 이규연(10만) 공종진(2만) 김광수(100만) 익 명(100만) 김윤재(10만) 안종건(2만) 안나회(1,000만)
감사헌금	손부윤(30만) 강종순(5만) 정철우(10만)	익 명(17만) 박오희(10만)

- ※ 자동이체 : 우리 1005-102-173851 (재)천주교수원교구  
신협 131-014-931483 광고2동성당
- ※ 반드시 '교무금 책정자 명의'로 송금 바랍니다.



주 - 님 이 당 신 백 성 에 게 강 복 하 여 평 화 를 주 시 리 라



**광남동성당**  
성 유진길(아우구스티노)

(12783) 광주 옥토골길 33-47  
E-mail : gwangnam@casuwon.or.kr  
키 패 : 광남동성당 그리고 우리  
본당신부 : 임지웅 베드로  
시 무 실 : 798-3520, fax: 798-3521  
총 회 장 : 신호섭 톨보스코 010-4275-3657  
연락회장 : 이해린 베드로 010-4321-7079

미 : 오전 6시  
수·금 : 오전 10시  
화·목 : 오후 7시 30분  
토 : 오전 10시  
(성모신심미사, 매월첫째주)  
오후 7시 30분(청소년 미사)  
주 : 오전 6시, 8시, 11시(교중미사)  
오후 4시(어린이미사)

◇ 1월 13일 주님 세례 축일 ◇

◆ 주님 세례 축일

\* 예수님께서 요한 세례자에게 세례를 받으신 날을 기념하는 '주님 세례 축일'이다. 이미 하느님의 아들이시기에, 하느님 자녀로 태어나는 세례를 받으실 필요가 없었던 예수님께서 요한에게 물로 세례를 받으신 것은 성부에 대한 순종과 예언의 성취를 위해 택하신 겸손한 표양이라고 볼 수 있다. 성부께서는 예수님의 이러한 모습에 "이는 내가 사랑하는 아들, 내 마음에 드는 아들이다"라고 말씀하신다. 예수님의 순종으로 인간인 우리 역시 주님의 세례에 동참할 수 있게 됐다.

◆ 조 축성 및 제대 조, 제대 꽃 봉헌

\* 조 축성: 2월 2일(토) 주님봉헌축일, 10시 미사  
\* 2019년 한 해 동안 사용할 제대 초와 제대 꽃을 봉헌하실 분과 가정에서 사용하실 초는 본당 사무실로 신청바랍니다.(신청마감: 1월29일까지)

◆ 설 합동 위령미사: 2월 5일 오전8시, 11시

\* 미사 전 연도  
\* 당일 미사에 참여하지 못하는 분들은 미리 사무실로 미사에물을 봉헌해 주시기 바랍니다.

◆ 광남동, 장지동본당 청소년 제주도 연수

\* 2019년 2월 11일(월)~14일(목)  
\* 학생, 교사 그리고 부모님 76명 참가  
\* 신자분들의 기도와 후원을 부탁드립니다.

◆ 견진 성사(6월 9일 성령 강림 대축일)

\* 기 간: 4월28일(주일)부터 6월 2일(주일)까지  
\* 시 간: 주일 교중미사 후  
\* 신청금액: 40,000(본인 부담금)  
\* 신청마감: 1월 27일(주일)까지  
\* 1주이상 불참시 견진성사 불가합니다.  
\* 인원이 50명 미만시 취소 될 수 있습니다.

◆ 여장(투키복음, 시도행진)

\* 기 간: 3월 8일(금) ~ 6월 14일(금)  
\* 신청금액: 50,000 (간식비 포함)  
\* 신청마감: 2월 17일(주일)까지  
\* 인원이 15명 미만시 취소 될 수 있습니다.

◆ 본당 장소 및 주일 전례 봉사 구역

1월 13일(토) / 1월 14일(주)	장지3,4구역
1월 20일(토) / 1월 21일(주)	장지5,6구역

◆ 2차 / 목직회금 회금 지향

이번 주일	본당 부채 상환
다음 주일	본당 부채 상환

◆ 지남 주간 봉헌 (12월 31일~1월 6일)

주일헌금	1,400,000
2차(본당 부채 상환)	332,000
교무금	3,460,000
부채상환(건축)	810,000

◆ 본당 계좌 번호

\* 교무,건축: 신협 134-001-166795 수원교구  
\* 교무,건축: 우리 1005-402-108229

◆ 여러분이 내시는 교무금은

\* 교무금은 각종헌금, 후원금 등과 함께 불우 이웃을 돕고, 전교와 교회예식에 쓰이며, 본당과 교구를 유지하는 데에 사용됩니다.  
\* 교무금을 납부하는 것은 자선행위가 아니라 의덕에 관계되는 신자의 의무입니다. 원활한 교회 활동과 신앙인으로서 교회에 충실하고 하느님께 감사하는 표시로서 의무를 다하여야 하겠습니다.

교무금 책정현황(1월 6일 현재)

총 세대수	책정 세대	책정금액	책정율(%)
602	111	52,000원	18.4

\* 2018년도 교무금을 반드시 납부 완료하여 주시기 바랍니다.  
\* 2019년도 교무금은 본당 사무실에서 새로이 책정 하셔야 합니다.

◆ 판공성사 보신 후 성사표는 사무실에 제출해주세요

◆ 연말장신 기부금영수증 사무실로 신청 바랍니다.

소공동체 위원회	첫째 주일 09:00	연령회	첫째 주일 교중미사 후
전례 위원회	셋째 주 수요일 19:00	출드레이	첫째 주 금요일 19:30
제분과 위원회	둘째 주 수요일 19:00	꾸리아	셋째 주일 09:00
청소년 위원회	셋째 주 수요일 20:00	M.E.	셋째 주 금요일 19:00
평단협 위원회	둘째 주 수요일 19:00	성소후원회	셋째 주일
빈첸시오회	둘째 주일	봉사지교육	미지막 주일 교중미사 후

2019년 1월 13일(주님 세례 축일)

<b>미사시간 안내</b> <b>토 19:00(청소년)</b> <b>주 일 06:00(성인)</b> <b>11:00(교중)</b> <b>15:00(어린이)-방학-</b> <b>19:00(청년,폐제)</b> <b>평 월-20:00(폐제미사)</b> <b>일 화목 19:30, 수금 10:00</b> <b>신심미사: 매월첫째토요일 10시</b>		 <b>광명성당</b> <b>(노동자의 모범이신 성 요셉)</b> 주임신부 최황진(라파엘) 총 회 장 010-5232-6588 사 제 관 02)2688-0745 연령회장 010-9682-3259 수 녀 원 02)2688-0743 팩 스 02)2615-0151 사 무 실 02)2688-0742 홈페이지 www.ccgim.or.kr 주 소 14286 경기도 광명시 오리로995번길 9(광명4동)		<b>성사/전례 안내</b> ■ 봉성체 ▶매월 셋째수요일 14시 ■ 유아세례 ▶홀수달 첫주일 15시미사후 ■ 성시간 ▶매월 첫목요일 ■ 병자성사 / 상가, 집, 차축복 ▶사무실에서 수시로 접수받습니다.
--	--	--	--	---



환영

광명성당에 오신 예비신자 여러분을  
진심으로 환영합니다.  
하느님의 은총 안에서 서로 사랑하며  
기쁨을 나누시기를 바랍니다.

#### ☐ 1월 환자영성체

- 1월16일(수) 오후2시부터 있습니다.

#### ☐ 교리실 뒷정리를 부탁드립니다.

- 모든 단체와 개인은 교리실 사용 후 전등 및 난방기 관리와 함께 뒷정리를 꼭 확인하시어 다음 이용하시는 분이 불편함이 없도록 배려해주시기를 바랍니다.

#### ☐ 금주의 모임과 행사

- 13(일)12:00 연령회 / 선교분과
- 15(화)10:00 Cu.작속Pr.  
20:00 Co.작속Pr. / 빈첸시오회
- 16(수)14:00 환자영성체  
20:00 성령기도회 / 마니피캇성가대
- 17(목)20:30 평단협의회 / 전례분과
- 18(금)11:00 꾸리아
- 19(토)10:00 파티마의세계사도직
- 20(일)10:00 제분과위 / 12:00 재정관리위

#### ☐ 전입을 환영합니다.(1월2일~1월6일)

구역반	이름	세례명	가족수	계시던 곳
사랑-1-2	윤석창	요아킴	2명	수원/광문

#### ☐ 감사합니다.(1월2일~1월6일)

- 교 무 금 : 4,653,000원
- 주일헌금 : 3,582,100원 (주님공헌대축일)
- 특별헌금 : 1,049,000원 (사제양성)
- 감사헌금 : 남연수미카엘라, 서현아막달레나 (각10만원)

#### ☐ 2019년도 교무금 책정현황 (1월10일 현재)

총세대수	책정세대	책정율	납부율
1,696세대	121세대(63个)	7.1%	4.7%

※ 납입계좌 : 신한 131-001-309660, 광명성당

#### ☐ 미사참례 현황 (봉헌봉투통계 기준)

주일	참석	참례율
12월 30일	1,145명	31.0%
1월 6일	1,232명	33.3%

<b>누리울림</b> 퓨전음식 / 언어전문 새마을 작은시장내 A동111호 양영준(안도니엠티) ☎ 010-9341-0292	<b>경희 한사랑 한의원</b> 중풍/차매/통증/비만/소아/자동차보험 광명농협앞 경우진내과건물3층 원장 한의학박사 한진안(비안네) ☎ 2060-1079(한방친구)	<b>착한 축산물도매센터</b> 축산물 도매전문 식당/관공서/업소/학교급식 대량주문환영 임금숙(마틸다) ☎ 2611-4341/큰시장 크로앙스후문	<b>(주)현대익스프레스</b> 포장이사/일반이사/원룸이사/보관 구로점(2683-8224)/광명점(2618-2423) 소장 : 박순화(파비아노) ☎ (대표)2683-2424, 011-317-1570
---	--	--	--

모든 천주교 신자는 소공동체모임(반모임/형제모임)에 참여하는 것이 우선입니다.

<div></div> <div>광문성당</div> <div>(성 요한 보스코)</div> <div>주임신부 : 강유빈(도미니코) ☎ 2616-1321</div> <div>사무실 : ☎ 2611-1321 FAX 2611-1322</div> <div>연례회장 : 010-8986-6865</div> <div>주소 : ☎ 14283 광명시 원광명안로21</div> <div>E - mail : gwangmun@casuwon.or.kr</div>		미 사 시 간			
		주 일 미 사	토요일	16:00(어린이) 19:00(중고등부)	
			주 일	09:00 11:00(교중미사) 19:00(청년미사)	
		평 일	월 화, 목 수, 금 토	06:30 19:30 10:00 10:00(첫토요일)	



#### ※ 특별헌금

건축기금을 위한 특별헌금 있습니다.

#### ※ 제대 초 봉헌 및 가정 초 신청 해주세요

#### ※ 2019년 수도, 성소자 지구모임

\*대 상 : 초, 중·고등부(문의-성소분과)

#### ※ 레지오단원 모집 - ☎010-3685-8270

- \*여성팀 - 매주 화요일 저녁미사 후
- 매주 금요일 10시 미사 후
- \*남성팀 - 매주 화요일 저녁미사 후

#### ※ 주계표 (12/24~31)

수 입		지 출	
적 요	금 액	적 요	금 액
교무금	2,565,000	단체보조	300,000
주일헌금	3,923,500	행사비	1,160,000
특별헌금	555,000	소모품비	110,000
감사헌금	470,000	수도광열	770,980
건축헌금	2,394,400	수수료수선	132,000
활동미사	1,183,000	통신비	98,950
자선수입	1,238,000	비품비	18,200
미사예물	520,000	건축기금	16,033,261
이자수익	33,261	대외자선	1,300,000
	<b>12,882,161</b>		<b>19,923,391</b>

#### ※ 건축헌금(2018)

\*12/31일:성모회(100만원) \*누계 : 40,684,200원

#### ※ 건축헌금(2019) \*누계 : 560,000원

\*1/1~6:조라파엘,정안젤라(각2만원),성요한(12만원)  
 김대건안드레아, 이율리오, 김루시아(각5만원)  
 강안토니아(10만원), 강세실리아(6만원),  
 주수산나(3만원), 박마리아(5만원), 전베드로(만원)

#### ※ 매월 첫 목요일저녁 가정미사

#### ※ 대림저금통 가져 오시기 바랍니다.

#### ※ 교리실 사용 후 난방기 전원 OFF인지 꼭 확인 해 주시기 바랍니다.

#### ※ 2019 교무금 책정 시 건축헌금도 함께 책정해 주시기 바랍니다.

#### ※ 사무실 근무시간 안내

\*화,목(14:00~20:00), 수.금(09:00~13:00)

#### ※ 평일미사 없습니다 : 22일(화)~25일(금)

#### ※ 모임 안내

\*13일(주일) 12:30 선교분과, 연례회  
 독서해설단, 제대회, 성가대

\*17일(목) 20:30 지혜꾸리아

#### ※ 미사현황(주님공헌대축일)

요 일	미 사	참석	%	헌 금
12/31	20:00	140	13.2	751,000
1/1	09:00	50	4.7	268,000
	11:00	124	11.7	763,000
	19:00	48	4.5	179,000
	계	362	34	1,961,000
5일 (토)	16:00	51	4.8	106,000
	19:00	52	4.9	163,000
6일 (주일)	09:00	96	9	492,000
	10:30	200	18.7	1,084,000
	19:00	33	3.1	149,000
합계		432	40	1,596,000
				398,000

(전체신자수 : 438세대 1,067명)

#### ※ 우리의 정성

\*교무금:2,555,000 \*새해가정예물:470,000

\*감사헌금 : 한안나(36만원)



# 광복성당

St. Augustine Catholic Church

## 본당 복음화 목표

“신앙의 기쁨!  
 젊은이와 함께!”  
 “얼마나 사랑스럽습니까!”  
 (시편 84,2)

“얼마나 사랑스럽습니까!” (시편 84, 2)

### 주님 세례축일 말씀

“예수님께서 세례를 받으시고 기도를  
 하시는데, 하늘이 열렸다.  
 (루카 3,21)

### 단체회의 • 모임

천주의 성모 Cu.	1월 15일(화) 오후 2시
성모성심 Cu.	1월 17일(목) 미사 후
전례단	1월 17일(목) 미사 후

### 전례담당 및 청소

날 짜	1월 12일~13일	1월 19일~20일
청 소	마태오 1,2구역	마태오 1,2구역
전 례	요한지역	요한지역
독서자	오전 6시 김구준 이냐시오 박영미 디오니시아	조성학 시메온 하선희 레지나
	오전 11시 강기남 베드로 정선순 아네스	김익준 가시미로 변영희 그라시아

### 우리들의 정성 (1월 1일 ~ 1월 6일)

주일헌금	2,504,000원	교무금	6,360,000원
감사헌금	350,000원	특별헌금	593,000원
빈첸시오회	188,000원	성소후원회	213,000원

교무금은 신자의 의무입니다. 매월 주님께 감사하는 마음으로 정성껏 바쳐야 합니다. 자동이체하신 교우 중 교무금책정이 전년도와 변동이 있는 신자는 꼭 알려주시길 바랍니다.

### ●교무금 자동이체 안내●

• 교무금을 자동이체, 인터넷뱅킹 및 폰뱅킹을 이용하여 납부하실 수 있습니다.  
 (※자동이체는 거래은행에 가시어 직접신청)  
 • 입금계좌 : 신헌 03166-12-004887  
 • 예금주 : 광복성당  
 ※빈첸시오회비와 성소후원회비 연말정산가능

❖우리농에서 매주 주문 받습니다.  
 (연락처 : 박영희 칸네라 010-5229-3605)

### 「광복성당 가족으로 초대합니다.」

선교는 우리에게 주신 가장 큰 사명이자 은총입니다. 신자분들의 많은 관심과 인도 바랍니다.

- 환영식 : 2월 10일(주일) 오전 11시
- 예비신자접수 : 주일미사 후 ~ 성전입구



### 전례안내

#### ❖연도제

- 일시 : 1월 17일(목) 저녁6시40분부터 연도시작~
- 주관 : 연령회

#### ❖첫 고해성사 (성탄세레반)

- 일 시 : 1월 20일(주일)
- 사진과 교무금 통장을 배부하오니 꼭 참석하시기 바랍니다.

#### ❖초 축복 및 제대 초 봉헌

- 초 축복 : 2월 2일(토) 10시 미사 중
- 교회는 전통적으로 주님 봉헌 축일에 1년간 사용할 제대 초와 가정용 초를 축복합니다.

구 분	초 값	접수	신청
제대초(1세트-2자루)	15,000원	미사 후 : 제대회	2월 1일 (금) 까지
가정 초는 축복 후 성물보급소에 개인적으로 구입하시기 바랍니다.			



### 행사 및 기타 안내

#### ❖초,중,고등부 복사단 겨울나들이

- 일시 : 1월 18일(금) 오전9시30분 ~ 오후9시
- 장소 : 고양 스타필드

#### ❖중, 고등부 아뉴스데이

- 일시 : 1월 25일(금) 오후 7시30분 성당
- 중고등부 학생들이 열심히 준비 하고 있습니다. 신자분들의 많은 관심 부탁드립니다.

#### ❖무지개 산악회 1월 산행

- 산행지 : 관악산 (삼성산)
- 산행일시 : 1월 26일(토) 오전 9시 성당앞 집결
- 연락처 : 김필수 요한사도 ☎ 010-9099-3340

#### ❖연말 정산서 발급 합니다. 사무실에 오셔서 신

청하시길 바랍니다. ( 신청 후 발급은 2-3일 소요)

#### ❖1월 차 봉사 : 청소년위원회

주임신부	정진성 아우구스티노	☎ 2615-9342	광명시 연서일로 43 (철산동 광복성당) ☎ 2689-1998 · FAX : 2689-1999
전교수녀	최 선 주 갈라	☎ 2615-9341	성당 카페 : cafe.daum.net/kb~sd
총회장	문 보 선 아담	☎ 010-7759-0304	연령회장 최 승 주 요셉 ☎010-2906-9324



주님 세례 축일

2019. 1. 13.

<p>▪주임신부: 김화태(제르바시오)                  ▪보좌신부: 손명준(마르코)                  ▪전교수녀: 최(테레지아), 박(노엘라)                  ▪중 회 장: 김호영                  (프란치스코 하비에르)                  ☎010-4325-6198                  ▪연령회장: 지옥순(모니카)                  ☎010-4735-5159                  ▪사 무 실: ☎ 761-1950~1951                  ▪유지원수녀: 양(요안나)                  ☎ 761-1955</p>	 http://www.me4.or.kr E-mail: gwangju@casuwon.or.kr 경기도 광주시 경안길44	<p><b>미사 시간 안내</b></p> <table border="1"> <tr> <td>주</td><td>토</td><td>오후4시(어린이), 오후 7시(중고등부)</td></tr> <tr> <td>일</td><td>일</td><td>오전 7시, 오전 9시, 오전 11시(교중) 오후6시(청년),오후9시 오후1시30분(이주민 영어미사)</td></tr> <tr> <td>평</td><td>월</td><td>새벽 6시</td></tr> <tr> <td>일</td><td>화</td><td>오전 10시(공통), 오후 7시(공통) (생시간 첫 목요일 오후 7시 미사 후)</td></tr> <tr> <td></td><td>수</td><td></td></tr> <tr> <td></td><td>목</td><td></td></tr> <tr> <td></td><td>금</td><td></td></tr> <tr> <td></td><td>토</td><td>오전 10시 (성모신심미사 첫 토요일)</td></tr> </table>	주	토	오후4시(어린이), 오후 7시(중고등부)	일	일	오전 7시, 오전 9시, 오전 11시(교중) 오후6시(청년),오후9시 오후1시30분(이주민 영어미사)	평	월	새벽 6시	일	화	오전 10시(공통), 오후 7시(공통) (생시간 첫 목요일 오후 7시 미사 후)		수			목			금			토	오전 10시 (성모신심미사 첫 토요일)
주	토	오후4시(어린이), 오후 7시(중고등부)																								
일	일	오전 7시, 오전 9시, 오전 11시(교중) 오후6시(청년),오후9시 오후1시30분(이주민 영어미사)																								
평	월	새벽 6시																								
일	화	오전 10시(공통), 오후 7시(공통) (생시간 첫 목요일 오후 7시 미사 후)																								
	수																									
	목																									
	금																									
	토	오전 10시 (성모신심미사 첫 토요일)																								

**본당 사목 목표: “활기찬 기쁨의 신앙공동체”**

2019년 주제 말씀: “주님 안에서 늘 기뻐하십시오. 거듭 말합니다. 기뻐하십시오.” (필리피서4장4절)

1주간 성경말씀	“너희는 살아 계신 하느님의 자녀들이다.” 하리라. (호세아서2장1절)
2주간 성경말씀	“당신 사랑으로 너를 새롭게 해 주시고 너 때문에 환성을 울리며 기뻐하시리라.” (스바니아서3장17절)

- ✧입교환영식
  - 일시: 1월20일(주일) 11시 미사
- ✧환경 생명 특강
  - 주제: 환경을 꼭 지켜야 될 이유
  - 강사: 서경대학교 화학생명공학과 조흥범 교수
  - 일시: 1월19일(토) 오전10시50분
  - 장소: 교육관 지하강당
  - 대상: 전 신자(레지오 단원 활동 배당, 참석요망)
- ✧어린이 첫영성체 교리 신청
  - 대상: 초등학생 3학년~6학년
  - 교리는 3월 초에 예정. 기간은 추후 공지.
  - 부모 첫모임: 2월9일(토) 오후1시30분 3층 강당
  - 신청은 사무실 앞 신청서 참조해 주세요.
  - 문의: 임선희(울리안나) 010-7134-4796  
(문자 문의 요망)
  - ※교적에 첫영성체 대상 어린이 확인.
  - ※초등부 주일학교 등록 필수
- ✧초등부 졸업 피정
  - 일시: 1월18일(금)~20일(주일)
  - 장소: 강원도 청소년수련원
- ✧2019년 1월 한 달은 어린이 미사가 없습니다.
- ✧미사봉헌예물도 2019년부터 기부금영수증 처리되니 원하시는 분은 봉헌자에 교무금 책정자로 작성바랍니다.  
※타본당 신자는 소속 본당 꼭 기재바랍니다.
- ✧기부금영수증 발급 신청 시, 광주성당 소속증명서도 발급 가능합니다.

- ✧설날 떡국떡 예약판매
  - 가격:10,000원(2kg)
  - 신청: 소공동체 구역장 및 반장
- ✧은행동성당 신축금 모금 및 물품 판매
  - 일시: 1월12일(토)~13일(주일)
  - 판매 물품: 반찬류, 만두, 식혜 등
- ✧독서·해설단 단원 모집
  - 문의: 단장 김효정(테레사) 010-3920-4830
- ✧실버대학 봉사자 모집
  - 문의: 교무부장 곽방희(마리나) 010-9031-2375
- ✧성령기도회
  - 일시: 1월 15일(화) 오후7시 미사 후
  - 장소: 지하강당
- ✧1월 단체 월례모임

구역장	13일(일) 12시	구역장·반장	31일(목) 20시
-----	------------	--------	------------

- ✧전례 및 청소봉사
  - : 대우구역(1.12~13) 밀목2구역 (1.19~20)
- ✧전입교우를 환영합니다. (12월31일~1월6일)

구역·반	성 명(세례명)	구역·반	성 명(세례명)
송정1-2	한창순(헬레나)	벽산-2	김경은(크리스티나)
브라운우림-2	허범찬(토마스)	탄벌현대-3	김용인(사도요한)

- ✧우리의 정성 (12월31일~1월6일)

교무금	9,980,000	주일헌금	5,551,700
천주의 성모 마리아 대축일 특별헌금	5,561,400	사제양성후원금	2,611,150
감사헌금: 권수경(5만원), 안희화(10만원), 이창익(10만원) 이희순(7만원), 한복술(3만원), 홍남순(5만원) 익명(5만원), 익명(5만원), 익명(10만원), 익명(12만원)			



<p><b>OLIVE YOUNG</b>                  Health &amp; Beauty Online Store</p> <p>앞서 가는 라이프스타일                  멋과 건강이 있는 공간                  축협 앞(서울크리닉 앞)                  김호영(F. 하비에르)                  ☎ 767-9305~6</p>	<p><b>분도태권도장</b></p> <p>아이들과 함께                  행복한 동행                  광주초교 정문 앞 2층                  장현문(리차드)                  김영주(가밀라)                  ☎010-8012-5870</p>	<p><b>MILAN 밀란소파</b></p> <p>www.milansofa.co.kr                  친환경 소파 전문브랜드                  중대동 174                  최현은(가브리엘)                  최은선(루치아)                  ☎ 767-1664</p>	<p><b>법무사 문성진</b></p> <p>상속·개명·소송·등기                  중앙로69-4 신우빌딩3층                  문성진(비오)                  010-2712-8316                  ☎ 797-8316</p>	<p><b>더탑(경기광주점)</b></p> <p>보컬·댄스·오디션                  취미반·키즈반·성인반                  원장:김민소                  윤상오(안토니오)                  010-6346-2574                  ☎ 764-3074</p>
--	---	---	--	---

# 천주교구산성당



주보성인 : 성 김성우 안토니오

주소 : 경기도 하남시 미사강변북로 99

홈페이지 : www.gusan.org

다음카페 http://cafe.daum.net/daumgusan

주임신부: 최병용 마티아

총 회 장: 김형태 도미니코 010-5346-8955

연령회장: 최병달 안토니오 010-3757-2761

사 무 실: 031)792-4631

F A X : 031)792-1770

E-mail : gusan@casuwon.or.kr



## ☪ 주님의 성전 건축을 위한 우리의 실천사항

☪ 영적 봉헌 - 목주기도 500만단

☪ 물질 봉헌

- 교무금 책정과 책정을 높이기
- 현 교무금의 10% 증대
- 교무금 13개월 납입
- 매월 첫째 주일 "만원 Day"



☪ 전입교우

- 미 전입교우 찾기를 통한 전입률 높이기

☪ 우리의 목표 - 5년 이내 50억 적립

## ☪ 오늘은 건축헌금 2차 헌금이 있습니다.

## ☪ 2018년도 교무금 정리 및 2019년 교무금책정

2018년 한해동안 정성어린 봉헌금에 감사드립니다.  
미납 교무금은 정리하여 주시고, 한해를 시작하면서  
하느님께 받은 은혜 감사드리며 2019년 교무금 및  
건축헌금을 책정하여 주시기 바랍니다.

※ 2018년 기부금 영수증 발급이 주일은 매일  
흔잡하오니 평일에 발급합니다. - 재정관리 위원회 -

## ☪ 겨울방학 학생복사단 MT 안내

일시: 2019년 1월 18일(금)

장소: 롯데월드

※ 학생복사단들이 MT 잘 다녀올 수 있도록 많은 기도 바랍니다.

## ☪ 주님 봉헌 축일 - 초 축복 및 봉헌

일시: 2019년 2월 2일(토)

주님 봉헌 축일이며 1년 동안 제대에 사용할

미납 초: 1자루 50,000원, 부할 초: 500,000원

신청접수: 1월 27일까지 사무실

## ☪ 사제 정기 휴가 안내

기간: 2019년 1월 15일(화) ~ 18일(금)

휴가기간 동안 평일 미사 없습니다. 주임신부님을  
위해 교우 여러분의 많은 기도 부탁드립니다.

※ 휴가기간 동안 사무실 휴무합니다. 업무(기부  
금 영수증 등)가 있으신 경우에는 휴무일을 피해  
방문 해주시기 바랍니다.

## ☪ 오늘 청년회 첫 미사가 봉헌됩니다.

“와서 보아라!”[요한1장 39절~]

“젊은이들의 소통과 참여가 이루어지는 단체구성”

청년미사: 19년 1월 13일(주일) 저녁 7시 30분

※ 모든 젊은이들이 청년 미사에 참여 할 수 있  
도록 부모님들께서 많은 협조 부탁드립니다.

- 청년회 문의: 010-9187-6186 -

## ☪ 구정 설 연휴기간 미사 안내

일시	일정
2월 4일(월)	새벽 미사 참
2월 5일(화)	설 위령미사 오전 11시 (위령 합동미사예물)
2월 6일(수)	오전 미사 참
* 설 위령미사 합동미사예물 사전접수 받습니다.	

## ☪ 봉사자 모집 안내

각 단체	담당	문의
전례위원회 반주자	성가단장	0-6306-5363
전례위원회 성인복사	복사단총무	0-5148-7246
전례위원회 제대회	제대회장	0-7311-5839
제분과위원회 홍보분과	사무실	031-792-4631

미 사 안 내			미 사 안 내 봉 사 P.r		성 사 안 내	
평일	월	오전 6시 30분	1/12. 19:30	자비의 모후	고 해 성 사	미사 전 20분
	화, 목	오후 7시 30분	1/13. 09:00	사랑하을 어머니	유 아 세 례	2,4,6,8,10,12월 셋째 주 토요일 오후 2시
	수, 금	오전 10시	1/13. 11:00	순결하신 어머니	병 자 영 성 체	매월 첫째 주 금요일
주일	오전	9:00(일반), 11:00(교중)	1/13. 19:30	평화의 모후	집, 차 축 복	1주 전
	오후	19:30(청년)	예비자교리		혼 인 면 담	2-3개월 전
	토요일	오후 4시(어린이), 오후 7시 30분(주일)	주 일	09:30	병 자 성 사	유급 시/구·반장 신청
특별 2차 헌금		건축헌금	화, 목	20:00		
다음주 2차 헌금		건축헌금				

감사미사사안내	월	오전6시		<b>구성성당</b> <b>성 유대철 베드로</b> 경기 용인시 기흥구 마북동162-43 [16910] (경기 용인시 기흥구 구교동로118번길 8) ☎ 286-3555, 3550 / 팩스 286-3557 다음카페: <a href="http://cafe.daum.net/2863555">http://cafe.daum.net/2863555</a>	주임신부: 정운택 D.안드레아 ☎ 286-3551 보좌신부: 상종수 알렉산더 ☎ 286-3590 전교수녀: 강 미카엘라 김 라이문도 ☎ 284-3552 총 회 장: 오학성 안드레아 ☎ 010-5214-5308 연령회장: 정탁준 요셉 ☎ 010-3630-4680
	화	오전10시 / 오후7시30분			
	수	오전6시 / 오전10시			
	목	오전6시 / 오후7시30분			
	금	오전6시 / 오전10시			
	토	오전10시			
안내	토	오후7시30분(주일/중고등부)			
	주일	오전6시/ 오전8시30분 / 오전11시(교중) / 오후4시 (어린이) / 오후7시30분(청년)			

성시간-매월 첫목 저녁미사후	유아세례-홀수달 둘째 토11시	혼인면담 및 예식, 집축복, 차축복-희망일
성모신심미사-매월 첫토10시(임산부안수)	청소년 미사 매월 둘째토10시	병자영성체-매월 첫목 오후1시
병자미사-매월 셋째토10시(병자안수)	성가정을 위한 미사-매월 넷째토10시	쉬는교우를 위한 미사-매월 다섯째토10시
예비신자 교리반 안내- 화 오전11시, 목 오후8시30분, 토 오후5시30분(중고등부), 주일 오전9시40분		

### ■ 1/13 주님 세례 축일

- 연령회 월례회의: 교중미사후
- 초등자모회 월례회의: 오후3시
- 교육분과 월례회의: 1/16(수) 오전10시 미사후
- 독서모임: 1/16(수) 오전10시 미사후
- 성령기도회: 1/16(수) 오전10시 미사후
- 황금궁전Cu.간담회: 1/18(금) 오전11시50분
- 하늘의문Cu.월례회의: 1/18(금) 오후2시
- 황금궁전Cu.월례회의: 1/18(금) 오후2시
- 마라톤선교회 월례모임: 1/19(토) 오전8시
- 반주단 월례회의: 1/19(토) 오전10시 미사후
- **남녀 소공동체교육 1/19(토) 오전10시 미사후**

### ■ 1/20 연중 제2주일

- 전례위원회 월례회의: 오전9시30분
- 평단협위원회 월례회의: 오전9시50분
- 홍보분과 월례회의: 오전10시
- 사회복지분과 월례회의: 교중미사후

### ■ 중고등부 돈보스코 축제

- 일시: 1/26(토) 오후9시~10시
- 장소: 교육관 강당

※신자분들의 많은 참석 부탁드립니다.

### ■ 중고등부 고3 졸업여행

- 일시: 2/15(금)~16(토)
- 신청비: 10,000원
- 신청마감: 2/9(토)까지  
(신청서는 사무실에 있습니다.)
- 문의: 김종현 비오 010-2658-6821

### ■ 성경쓰기 운동

- 일시: 1/1(화)~11/30(토)
- 범위: 사도행전~요한묵시록
- 문의: 교육분과 010-5118-6701

■ 대림저금통 사무실로 내주시기 바랍니다.

### ■ 매주 목요일은 반(형제) 기도회의 날

본당 신자들은 기본적으로 거주지 구역 반 소속이기에 여러 단체에 소속하여 활동을 하여도 기본적으로 반(구역)기도회에 꼭 참석하여야 합니다.

### ■ 순명대학(노인대학) 봉사자 모집

본당 어르신들을 위해 매주 화요일 오전에 재능과 시간 봉헌해 주실 분을 찾습니다.

-문의: 손윤승 스테파노 010-5482-9790

### ■ 세라핌성가대(주일 교중미사) 단원 모집

모든 파트 대환영. 하느님께 봉헌하는 마음만 가지고 계시면 대환영합니다.

-문의: 송승연 데레사 010-3773-0480

### ■ 유니파스성가대(오전8시30분) 단원 모집

-문의: 방학연 올리안나 010-4661-3191

### ■ 성물방 봉사자 모집

-문의: 이윤주 미카엘라 010-6650-3504

### ■ 사회복지분과 봉사자 모집

-문의: 이영미 엘리사벳 010-6766-3800

### ■ 주일미사 참례 현황

일 시	전체신자수	주일참례자수	참석율
1/6	7,402	2,230	30.12%

일 자	전례/청소구역	주차봉사Pr.	
1/13 (주일)	교동LG	08:30	천주의성모
		11:00	상지의옥좌 즐거움의샘
1/20 (주일)	쌍용, 정광	08:30	바다의별
		11:00	의덕의샘 무염시대

### ■ 전례성가 안내

날짜	입당	봉헌	성체	파견
1/13	1	220, 512	(502), 171	479
1/20	32	510, 216	(169), 158	31



미사시간 안내		 <div style="text-align: center;"> <h1 style="font-size: 4em; margin: 0;">군 자</h1> <p style="font-size: 1.2em; margin: 0;">(성 김대건 안드레아)</p> </div>	주임신부 : 이 규 성 (요 셉) 수녀원 : 오(프란치스카) 총회장 : 이 정 레 (비 아) ☎ 010-4740-0181 연례회장 : 강 철 구(바오로) ☎ 010-8771-6208 <b>Email:gunja@casuwon.or.kr</b>
주일	09:00시 11:00시		
평일	월 06시 화, 목 19:00시		
	수, 금 토 16시(어린이) 저녁 19:00시		
	오전 10시		
고해성사	미사30분전	사무실 : ☎ 495-8935 / FAX : 495-8938 우-15069 경기도 시흥시 군자로 534번길 27	
예비자교리 (주일) 9시30분			



**2019년 군자본당 복음화 실천방향**

1. 우리가족 냉담자 회두하기
2. 매 달 첫 주일 전신자 재교육 참여하기
3. 평일미사 매 주 1회 이상 참례하기
4. 건축헌금 월 1만원 더하기
5. 매일미사 독서, 복음 읽기

#### ◆ 중고등부 마카오 성지순례

일시 : 1월15일(화)~18일(금) 3박4일  
 성지순례를 가는 중고등부 학생들을 위하여 교우님들의 기도 부탁드립니다 지난 일년간 후원과 관심으로 모든 출발 준비를 마치었습니다 감사드립니다 청소년위원장 - 문홍미(까르멜라)

#### ◆ 주일학교 중고등부 입학식 환영 미사 (7명)

일시 : 1월12일(토) 19:00시

#### ◆ 주님 봉헌 축일(2월2일) 초 봉헌 안내

1년간 사용할 제대 초 봉헌과 개인 초를 1월27일(일)까지 성물방에서 접수받습니다.  
 제대초 : 1만원, 개인초 1자루 : 3,000원

#### ◆ 교무금 책정 안내

교무금은 본당 운영을 위해 교우들이 도와주시는 봉헌금입니다. 교무금을 통하여 성당을 유지보수하고, 신부와 수녀들의 머무름을 도우며, 가난한 이웃에게도 도움을 주는 것입니다. 설립 25주년을 맞아 성숙한 신앙생활을 하시는 군자 성당 교우들께서는 이제 교무금이 "의무냐 아니냐", "얼마를 해야 하느냐"에 초점을 맞추는 것은 지난 것으로 생각됩니다.

교무금은 자기 형편에 맞게, 자발적으로, 감사와 사랑의 마음으로, 하느님께 봉헌하는 것입니다. 이제는 "얼마를 내야 한다."고 누가 말하는 게 중요한 것이 아닐 것입니다. 시간이 되시는 대로 사무실에 오셔서 2019년 교무금을 정해주시고 봉헌해주시면 감사하겠습니다

#### ◆ 주일학교 등록 안내 (2019년도)

대상 : 초등부 (6세~6학년), 중고등부 (중1~고3)  
 모집기간 : 1월13일(일)~3월3일(일)까지  
 문의 : 초등부교감 김정아(루피나) 010-4944-4222  
 중고등부교감 김동영(안토니오) 010-4711-7414

#### ◆ 첫영성체 (부모와 함께 하는 가정교리) 신청

대상 : 초등학교 3~6학년  
 모집기간 : 1월13일(일)~2월23일(토)까지  
 문의 : 초등부교감 김정아(루피나) 010-4944-4222

#### ◆ 감사드립니다

하느님의 품으로 돌아가신 저의 모친 최정옥(모니카)를 위해 기도해 주신 교우님들께 감사드립니다. 김경석(토마스) 신명옥(모니카)

단 체 모 임
◆ 남,여 소공동체 1월13일(일) 교중미사 후
◆ 해설단 1월15일(화) 저녁미사 후
◆ 꾸리아 1월18일(금) 저녁 8시
◆ 청소년위원회, 자모회 1월19일(토)
◆ 재정관리위원회 1월20일(일) 교중미사 후

주일미사(지난주) 참례현황(신자수1,470명)					
미사 시간	어린이 오후4시	(토) 오후7시	(주일) 오전9시	(주일) 오전11시	합계
참례자		120	111	276	507명 33.80%

교무금 납입 현황	총 납부액 2,339,000원
-----------	---------------------

#### 【우리들의 정성】

- \* 교무금(과년도 교무금 포함) 2,339,000원.
- \* 주일헌금 1,942,600원    \* 2차 헌금 143,000원
- \* 건축헌금 985,000원    \* 사회복지 22,000원
- \* 감사헌금 이명열 2만, 김정자 3만, 표용훈 5만, 김택수 10만, 성물방 건축금 200만원.

교무금 은행납부 계좌번호	【예금주 : 수원교구유지재단】 새마을 금고 3736-09-002213-1
	【예금주 : 군자성당】 신한 03227-12-001767
빈첸시오회 후원 계좌번호	【예금주 : 수원교구유지재단】 새마을 금고 3736-09-001548-4





# 군포성당

(103위 한국 순교 성인)

158-33 군포시 금당로 146번길 17(재궁동)  
<http://cafe.daum.net/kunpocatholic>

주 임 : 이 용화 프란치스코  
 보 작 : 김 태현 토마스 아퀴나스  
 수녀원 : 456-4339 이 파비아나 수녀  
 총회장 : 010-4220-5438 민병수 마르띠노  
 연령회 : 010-4842-4340 홍 엘리사벳  
 사무실 : 456-4333/4 , Fax:452-4363

미사	주일	일반 : 토 19:30, 주일 06시, 11시 중고등부 09시, 초등부 16:00, 청년 19:30	매주 금요일은 반모임의 날 성가:481 복음 요한 2,1-11	유아세례 매월 첫째 토요일 오후 4시
안내	평일	월 : 06시, 화 : 10시, 19:30, 수 : 06시, 10시, 목 : 10시, 19:30, 금 : 06시 토:10시		
모이면 기도하고, 흠어지면 전교하자!		① 주일 미사 안 빠지기 ② 가족이 함께 모여 기도하기 ③ 한달에 한번 고백성사 보기 ④ 예비신자 인도하기		



주 - 님 이 당 신 백 성 에 게 강 복 하 여 평 화 를 주 시 리 라

◆ 특별헌금 - 이번 주 : 성소후원회 후원 (01/13)

다음 주 : 사회 복지 후원 (01/20)

◆ 판공성사 보시기 바랍니다.

- \* 아직 보지 못한 분들은 오늘(1/13, 주님 세례 축일)까지 완료해 주시기 바랍니다.
- \* 판공성사를 보시고 성사표를 제출하지 않으신 분은 반드시 사무실에 제출해 주십시오.
- \* 2019년 교무금 신립을 같이 하시기 바랍니다.

◆ 주임신부님 사제 연례 피정

- \* 1/14(월) ~ 1/18(금)
- \* 잘 다녀 오시도록 기도해 주시기 바랍니다.

◆ 성모회 기금마련 만두 판매

- \* 판매 일시 : 1/12(토) 저녁미사 ~ 1/20(주일) 저녁미사
- \* 판매 가격 : 1봉 5,000원

◆ 3개 Cu. 및 하늘의 문 직속 Pr. 전단원 교육

- \* 일시 : 1/20(주일) 13:00 ~ 15:00 대성전

◆ 중고등부 띠앗의 밤

- \* 일시 : 1/26(토) 20:30 ~ , 대성전

◆ 사목평의회 총회

- \* 일시 : 1/27(주일) 11시 미사 후
- \* 참석 대상 : 반장 이상 봉사자 및 군포 본당 신자

◆ 주님 봉헌축일과 초 축복 예절 안내

- \* 일시 : 2/02(토) 10:00
- \* 아기 예수님을 성전에 봉헌하신 것을 기념하는 주님 봉헌 축일에 초 축복이 있으니 일 년 동안 각 가정에서 사용할 초를 미리 준비하시어 미사에 참례 바랍니다.
- \* 본당 제대에 사용할 초를 봉헌 하실 분은 사무실에 접수 바랍니다.

◆ 2019년 교무금 신립 안내

\* 교무금 납부는 신자의 의무입니다

\* 교무금 책정 현황  
 ( 현재 1,776세대중 256세대 책정 )  
 제물을 바칠 때는 언제나 즐거운 얼굴을 하고  
 십일조를 기쁘게 봉헌하여야. (집회 35,11)

◆ 전입을 환영합니다

구역, 반 세대주 전본당 주소  
 군포1 4-4 박귀례 요안나 관악 우진아트리움 601호  
 도장 3-2 정시우 카타리나 금정 한라@ 413-914  
 군포2 1-1 김동일 베르나르도 매곡 산본로 249번길7 B02호

◆ 주간 계획 01.14(월) ~ 01.20(주일)

내 용	날 짜	시 간
ME	1/14(월)	20:00
그리스도 어머니 Cu.	1/15(화)	10시 미사 후
자비미 모후 Cu.	1/15(화)	10시 미사 후
성가대 연습	1/16(수)	20:00
빈첸시오회	1/17(목)	저녁 미사 후
정의의 거울 Cu.	1/17(목)	저녁 미사 후
전례분과 월례회	1/20(주일)	11시 미사 후
제분과 월례회	1/20(주일)	14:00

◆ 우리의 정성 01/01 ~ 01/07

교무금	주일 헌금	감사 헌금
12,355,000	1차:3,673,370 2차:1,602,000	500,000

◆ 주일 미사 참례자 및 전례 담당

신자수 : 5,141	주일미사 참례자 : 1,202	
주간 신자 증감	3	전입 : 5 전출 : 2
전례담당	이변주 : 군포1지역 1구역	다음주 : 군포2지역 2구역

진평 세무 회계	고기능성 신발	다슬기 해장국	제갈공명 바둑학원
부가세·소득세·법인세/ 세금신고/양도/상속/ 중여/세무상담 산본역 3번 출구 ☎1522-5798 대표세무사 이동현(모세)	퇴행성 무릎 관절에 좋은 신발 ●니락스 ●페록스 ●디소마 군포지점 군포 자구대 옆 ☎346-6188 / 010-9765-0344 김철자(리드비나) 김종서(프란치스코)	다슬기 해장국 다슬기 생채탕 다슬기 엑기스(공장 직영) 산본 원광대 병원 신관 뒤 ☎ 010-5417-9438, 399-9438 김 태 연(로사)	집중력, 사고력, 바른 예절 교육 상담 : 391-7787 010-3646-6011 서승연(세살타이)

천주교를 알고자 하시는 분은 이곳 천주교 신자들 또는 사무실에 문의 바랍니다.

미 사 시 간			 <div>궁리성당 (한국의 순교성인)</div>	주임신부 : 이윤규(프란치스코) 총 회 장 : 양춘모(마리아) ☎ 010-4129-5397 연령회장 : 황형배(루카) ☎ 010-4726-5080 사제관 : ☎ 031-667-4150 사무실 : ☎ 031-667-4151 팩 스 : ☎ 031-667-4145
토	19:30(특전)			
주일	07:00 10:30(교중)			
	월	06:30		
평일	화, 목	19:30		
	수, 금	10:00		
	성시간(목) 성모신심(토)	매월 첫 주		
	경기도 평택시 고덕면 궁2길 44 <a href="http://cafe.daum.net/kunglove">http://cafe.daum.net/kunglove</a> 2019년 1월 13일 주님 세례 축일			

#### ○ 교무금 납부 및 책정

- 미납된 2018년도 교무금 납부 및 2019년도 교무금 책정 부탁드립니다.

#### ○ 대림 저금통회수

- 사무실 앞에 있는 회수함에 넣어주세요.

#### ○ 제대초 / 봉헌초 봉헌접수

- 2월 2일(토) 주님 봉헌 축일에 축성되어 1년동안 성당에서 사용될 제대초와 봉헌초 봉헌을 받고 있습니다. 사무실로 접수해 주세요

#### ○ 본당신부 연례피정

- 1월 21일(월)~25일(금)까지 연례피정입니다. 이 기간에 본당에 미사 없습니다.

#### ○ 구역 개편

- 해창 구역이 궁리 3반으로 소속변경 되었습니다.

#### ○ 주방공사 후원

- 본당신부님, 영화구역, 신대구역, 오명근 라파엘, 김학규 요아킴, 유경숙 켄마, 황영배 마티아, 김종학 토마스, 정동규 알비노, 김계자 안나, 남순덕 클라라, 기정희 임이데레사, 이영우 야고버, 한희숙 세실리아, 송제석 요셉, 김옥숙 마리아, 홍신표 베네딕다, 박명희 켄마, 전길자 아녜스, 박태규 요한, 김광희 가브리엘, 황형배 루카, 홍승관 아니체토, 장병덕 바오로, 박계숙 말가리타, 주효정 마리아, 김정희 소화데레사, 대건회, 무기명 3분

#### ○ 본당 청소 담당 구역

날짜	청소구역	날짜	청소구역
1/13	지제	1/20	방축

#### ○ 평일/주일 미사참례자 (12/31~1/6)

요일	월	화	수	목	금	토	주일	계
인원	84	159	39	30	42	102	174	630

#### ○ 수입 • 지출 현황 (12/31~1/6)

수 입		지 출	
과 목	금 액	과 목	금 액
전주 잔액	51,822,532	성무월등비	1,540,000
미사예물	435,000	난방 가스비	1,279,910
교무금	2,240,000	미사예물 송금	1,880,000
주일헌금	827,200	합동미사예물	300,000
과년도 교무금	530,000	파정비, 사제관	1,280,000
구유예물	30,000	버스, 교통비	650,000
사제양성	325,000	기타유지비	450,800
금주수입	4,387,200	금주지출	7,380,710
현재 잔액		48,829,022 원	

#### ○ 단체별 모임 일정

1월13일(일)	연령회(11:30)
1월19일(토)	꾸리아 월례회(17:30)
1월20일(일)	제분과(13:00)



주 님 이 당 신 백 성 에 게 강 복 하 여 평 화 를 주 시 리 라.



☪ 미사 시간		 S. Catherine Church	<h1>권선2동 성당</h1> <h2>시에나의 성녀 가타리나</h2> <p>수원시 권선구 권선2동 1351번지 (동수원로 25번길 1)</p> <p><a href="http://cafe.daum.net/gokinri">http://cafe.daum.net/gokinri</a></p>	주임신부	박 경 훈 요셉
월	오전 6시			총 회 장	박수덕 알렉산델 010-5350-7961
화,목	오후 7시 30분				
수,금	오전 10시				
토	성모신심: 첫째주 오전 10시 저녁(청년)미사: 오후 7시 30분			연령회장	정소리 요한 010-5392-0661
주일	교중미사: 오전 10시 30분 학생미사: 오후 5시				
예비신자교리: 주일 오전 9시				사 무 실	031-234-3284

**\* 성전건립을 위한 건축헌금 13개월 봉헌과 묵주기도 바치기, 토끼저금통 모금에 동참합시다.\***

#### ■ 주일 헌금 봉헌

- 금주(1월 13일): 만원 주일
- 차주(1월 20일): 만원 주일

#### ■ 예비신자 받아들이는 예식

- 일시: 1월 13일(주) 10시 30분 교중미사 중
- 예식을 준비하고 계신 예비신자 분들을 위하여 함께 기도해 주시기 바랍니다.

#### ■ 미사 일정 변경 안내

- 일시: 1월 14일(월) ~ 1월 18일(금)까지
- 교구 사제 피정으로 인하여 미사가 없습니다.

#### ■ 본당 성물방, 한울장터 수익금 [건축헌금 봉헌]

- 성물방 봉헌금: 5,000,000원
- 한울장터 봉헌금: 3,000,000원  
(성전건립을 위한 봉사자들의 노고에 감사드립니다.)

#### ■ 새 사제 첫 미사 안내

- 일시: 1월 22일(화) 저녁미사(7시 30분)
- 한국외방선교회 조창선 도미니코 신부님  
(2019년 1월 17일 서품 예정)

#### ■ 제대 초 봉헌

- 2월 2일(토) 주님봉헌 축일에는 일 년간 미사 전례와 가정에서 사용할 초를 축복합니다.  
제대 초 봉헌하실 분은 사무실로 봉헌해 주시기 바랍니다. (제대 초 - 1자루 10,000원)
- 각 가정에서 사용할 초는 축복 후 성물 방에서 구입하시기 바랍니다.

#### ■ 2019년본당 책사대회 (본당주차장 주차금지)

- 일시: 2월 17일(주) 교중미사 후 ~ 오후 4시
- 장소: 본당 주차장, 가타리나 교육관
- 내용: 구역별, 팀별 대회(식사 및 상품시상)  
(당일 주차는 성당 외부에 하시기 바랍니다)

#### ■ 연말 정산 기부금 영수증 발부 안내

- 2018년도 연말 정산 소득공제에 필요한 기부금 영수증 발부 내역은 12월 30일까지 본당에 실제 납부된 금액만 포함됩니다.

#### ■ 2019년도 교무금 건축헌금 약정서 제출

- 2019년도 (교무금+건축헌금) 약정서가 사무실에 비치되어 있습니다.
- 전년과 동일 금액이라 하여도 꼭 작성하여 (교무금 책정자명의로) 제출하시기 바랍니다.

#### ■ 농협, 국민은행으로 교무금 납부 시 주의 사항

- 교무금(책정자+세례명)으로(27일까지만 송금)하시고 (28일~31일)에는 반드시 (송금 금지) 바랍니다.

#### ■ 이마트 영수증 적립(174번)에 동참 바랍니다.

#### ■ 구역별 전례봉사 및 청소봉사

주 일	전례·봉사구역	청소 봉사 일시
1월 13일	현대 구역	1월 11일(금)10시미사 후
1월 20일	아이파크 성심	1월 18일(금)10시미사 후
1월 27일	곡반2 구역	1월 25일(금)10시미사 후



주님이 당신 백성에게 강복하여 평화를 주시리라.

연세아이엘 소아청소년과	임광문고	알라딘 펫	권선한의원	질정리와함께조은염색
<b>일요일.공휴일 진료</b> <b>(전문4인/주차가능)</b> <b>독감예방 접종</b> <b>진료시간: 평일(9~7시)</b> <b>일. 공휴일(10~2시)</b> <b>권선동 롯데마트3층</b> <b>토이저러스위층/온수골아래</b> <b>☎ 225-8677</b> <b>원장:김교룡 로마노</b> <b>서정호 멜키울</b>	<b>500평 대형할인서점</b> <b>배달: 5만원 이상(주문)</b> <b>위치:호원고옆 임광A상가</b> <b>주차:매탄동 임광A단지내</b> <b>초,중,고 문제집전문</b> <b>☎ 235-4730~1</b> <b>이 명희(로사)</b>	<b>애견용품 할인매장</b> <b>용품.미용.놀이방</b> <b>교배.호텔.목욕.분양</b> <b>곡반정동516-8</b> <b>아이파크/파리바게트 옆</b> <b>☎070-7717-8949</b> <b>010-2872-4513</b> <b>김영옥 (스콜라스티카)</b>	<b>진료:사상체질,소아과</b> <b>내과,불임/난임,비만</b> <b>신경정신과,산재,교통</b> <b>특진:성장아토피,구안와사</b> <b>진료:(평)오전9~오후7</b> <b>(토)오전9~오후5[일]휴무</b> <b>권선시장앞/세권로186</b> <b>☎ 238-8666~7</b> <b>강길성(프란치스코)</b>	<b>암모니아와 PPD가</b> <b>없는 저자극 염색으로</b> <b>두피를 보호하세요.</b> <b>(천연헤나 클리닉)</b> <b>(두피관리) [228호]</b> <b>아이파크8단지상가2층</b> <b>☎ 234-8812</b> <b>박 현숙(알렉산드라)</b>



## 천주교 권선동성당

하늘에 올림을 받으신 성 마리아  
gwonseondong catholic church

www.ksmaria.org  
e-mail : gwonseon@casuwon.or.kr



주임신부 : 이 찬 종(요셉)  
보좌신부 : 함 영 수(가브리엘)  
총 회 장 : 한 성 우(프란치스코)  
수녀원 : 한국순교복자수녀회  
대표전화 : 237-8845  
F A X : 237-8849  
연령회장 : 010-7314-5635  
가정간호사 : 010-7940-8775  
16551 수원시 권선구 권선로 830

### + 전 신자 영성 운동

#### ✦ 예수기도 바치기

“주 예수 그리스도님 ( )에게 자비를 베푸소서”

✦ 자비의 시간(오후3시) 함께 기도하기

✦ 한 박자 쉬기

✦ 화요일 : 성경과 소공동체의 날 - 성경 공부와 이웃을 통해 하느님 만나기!  
✦ 수요일 : 면담의 날 - 신부님, 수녀님과 면담을 하고 싶다면 바로 오늘!  
✦ 목요일 : 방문의 날 - 수녀님들이 방문기도 하는 날, 원하시는 분 신청!  
✦ 금요일 : 영성의 날 - 성체조배를 통해 예수님과 대화하는 날(15시)  
✦ 토요일 : 화합의 날 - 공동체가 주일을 함께 준비하는 날  
✦ 주 일 : 천교의 날 - 우리 주님과 함께 천교를 통해 일치를 이루는 날!

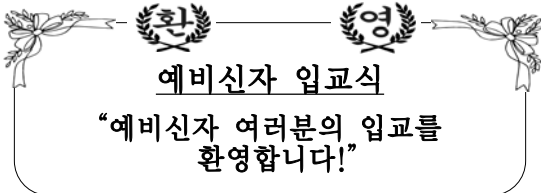

### ■ 2019년 사목 총회 안내

- 일 시: 1월 13일(주일) 교중미사 후 (소성당)
- 대 상: 전 신자 (각 단체장 필히 참석)
- 진 행: 미사 → 사목총회(소성당) → 식사(강당)  
→ 영화감상(마더 프란치스카/강당)

※ 참석자 점심 제공

### ■ 첫고해

- 일 시: 1월 19일(토) 오전 10시 미사 후
- 대 상: 2018년 12월 9일 세례자

### ■ 주님 봉헌 축일

2월 2일은 주님봉헌축일입니다. 제대에 사용될 초를 축성합니다. 제대초를 봉헌하실 분은 사무실에 초대금을 봉헌하여 주십시오. 신자들이 가정에서 사용할 초는 성물 보급소에서 축성 후 구입하시면 됩니다.

- 초 축성일 : 2월 2일(토요일) 오전 10시

(교무금납부자명으로 봉헌하시면 기부금영수증에 포함됩니다.)

### ■ 유아세례, 병자영성체

유 아 세 례 :	2월 2일(토)	오후5시30분
병자영성체 :	2월 1일(금)	오후2시
성 시 간 :	2월 7일(목)	오후8시

### ■ 중·고등부 <어능 청소년 음악 피정> 신청 접수

- 대 상: 중고등부 주일학교 등록 학생 (선착순)
- 일 시: 2월 9일(토) ~ 10일(주일) 1박2일
- 장 소: 천주교 수원교구 어능성지(경기도 이천)
- 참가비: 2만원 (6만원 본당지원)
- 접수기간: 1월 6일(주일) ~ 1월 26일(토) 사무실

### ■ 가톨릭 그룹성서 모집

- 개강미사: 3월 2일(토) 오전 10시
- 과 목: 창세기, 탈출기, 마르코
- 일 시: 화·목, 오전, 오후 미사 후 교리실(그룹별)
- 접 수: 1월2일 ~ 2월17일 (사무실 접수)
- 문 의: 안 마리아미니카 010-4585-7625

### ■ 2019년 1학기 일반어정 성경공부

구분	기간	수강료
요한	3.5 ~ 6.4 매주 화 11:00 ~ 13:00	2만원 (교재비별도)
마태오	3.6 ~ 6.5 매주 수 11:00 ~ 13:00	2만원 (교재비별도)

- 접 수: 성당사무실
- 문 의: 010-9481-2263 박충기(프란치스코)

### ■ 우리들의 정성 (12/31~1/6)

교 무 금: 12,865,000원  
주일헌금: 9,523,110원  
2차헌금(사제양성후원금): 4,460,550원  
감사헌금: 강미자/100만원 정재환/30만원  
이준교/10만원 소연석/10만원 이복남/10만원  
고영호/10만원 이동후/10만원 강영희/5만원  
이용수/5만원 배병흠/5만원 김재민/5만원  
이승정/2만원  
제 대 꽃: 강미자/5만원 김재민/5만원

**미사시간** 월 : 06:00, 화~목 : 10:00, 19:30, 금:06:00, 10:00, 토 : 10:00, 16:00(초등부), 19:00  
주일 : 06:00, 09:00(중, 고등부), 11:00(교중미사), 16:00, 19:00(청년), 21:00(직장인)

예비자 교리시간 주일 09:30, 수·목 : 10:00, 20:00, 학생 : 주일 10:00  
본당 사무실 업무시간 안내 월요일, 공휴일 : 휴무, 화요일~토요일 : 09:00~20:00 주일 : 06:30~22:00



(아기 예수의 성녀 데레사)  
**금정성당**  
15811 경기도 군포시 당산로 192번길 28  
(금정동 699번지)  
E-mail : kumjung@casuwon.or.kr(사무실)

주임신부 : 전 현 수 ( 마티아 )  
전교수녀 : 윤 마리아, 차 글라라

주임신부	452-3080	수녀원	458-2010
사무실	455-2010, 455-2631, 2 (070-4047-2380, 2381) (FAX) 455-2044		
연령회장	강석근(요한) 010-5342-8400		

미사 시간	요일	주 일	월	화•목	수•금	토	병자영성체	유아세례
		09:00 ( 일 반 ) 11:00 ( 교 중 ) 19:00 ( 청 년 )	06:00	19:30	10:00	15:00 ( 초 등 부 ) 19:00 ( 중 고 등 부 ) 첫 주 10:00 ( 성 모 신심 )	매일 첫 수요일 오후 2시부터	씩수월 둘째 토요일 16:00

2019년도 교구 사목 표어 사목 실천 목표	신앙의 기쁨! 젊은이와 함께! 젊은이를 위한 통합사목 실현!
-----------------------------	--------------------------------------

❖ **오늘은**  
☞ 초등부 6학년 견진성사 - 15:30 중앙성당

❖ **금주간의**  
☞ 병자영성체 - 16일(수) 14:00부터  
☞ 어린이복사단 복사학교  
- 17일(목) ~ 19일(토) 용문 청소년수련관에서  
☞ 꾸리아 - 18일(금) 11:00 사랑의 샘  
20:00 다윗의 탑

❖ **다음주일(20일)에는**  
☞ 레지오 전단원 교육 - 교종미사 후  
(중식-다목적실 / 강의-성당 / 강사-주임신부님)

❖ **중고등부 겨울 피정**  
- 주 제 : 이제 다시♪  
- 일 시 : 1월 25일(금) ~ 27일(주일)  
- 장 소 : 강원도청소년수련원(춘천시 소재)  
- 참가비 : 1인 4만원 <2인 7만원>

❖ **미사 없음**  
1월 22일(화)부터 25일(금)까지 사제 정기휴가 기간  
으로 본당 미사는 없습니다

❖ **청년회 MT**  
- 일 시 : 1월 26일(토) ~ 27일(주일)  
- 장 소 : 대부도(팬션)  
- 참가비 : 1인 1만원  
- 신 청 : 1월 23일(수)까지  
- 문 의 : 회장(☎ 010-8583-9983)

❖ **제대초 봉헌받습니다**  
2월 2일(토/ 10시미사) 주님 봉헌축일에는 세상에 빛  
으로 오신 그리스도를 상징하는 초를 축성하여 전례  
용으로 사용합니다.  
올 한 해 사용할 제대초를 봉헌하여 주실 분은 봉헌  
축일까지 사무실로 봉헌하여 주시기 바랍니다.

❖ **기부금확인서 발급**(소득공제용)  
봉헌하신 교무금, 감사헌금, 후원금 등의 소득공제  
용 기부금확인서를 발급하여 드립니다. 주일은 복잡  
하오니 가능하시면 평일에 발급 받으시기 바랍니다.  
\* 부양가족(배우자, (조)부모, 형제자매) 명의로 된  
기부금도 공제가 가능합니다.

❖ **지난 주일(6일) 미사 참례자수**

토19시	9시	11시	19시	계
130	221	374	137	862

❖ **전례담당**

주님 세례 축일 ( 1월 13일 )	9시 일반미사	중앙 3 구역
	11시 교종미사	산본 3 구역
연중 제2주일 ( 1월 20일 )	9시 일반미사	중앙 4 구역
	11시 교종미사	중앙 1 구역

❖ **우리들의 정성 (1/3-1/9) (감사합니다!)**

교 무 금	6,520,000원	주일헌금	3,035,000원
감사헌금	330,000원	2차헌금	862,000원

\* 교무금은 신자의 의무! 세대별로 책정하여 봉헌합니다!

주임신부	홍창진 (요한보스코)	 <div>성 유대철 베드로</div> <div>기산성당</div> <div>E-mail : <a href="mailto:gisan@casuwon.or.kr">gisan@casuwon.or.kr</a> <a href="http://cafe.daum.net/casw-gisan">http://cafe.daum.net/casw-gisan</a> (18387) 경기도 화성시 기산로 63</div>	미 사 시 간			
총회장	김조관(세례자요한) 010-7383-0920		주 일	토요일 19시 (중고등부) 09시 (초등부) 11시 (교중), 18시		
연령회장	김근배(요셉) 010-2464-2921		월	06:30	화. 목	19:30
사 무 실	031-226-2800 Fax 226-2810		수, 금	10:00		
			첫 토	성모신심미사 10:00		
			첫 목	성시간 (저녁미사 중)		

✚ 오늘 건축기금마련 특별헌금입니다.

✚ 다음 주일 건축기금마련 특별헌금입니다.

#### ■ 본당 신부님을 위한 영적 예를 봉헌

1월 31일은 본당 신부님 영명축일입니다.

신부님의 영.육간 건강을 위하여 많은 기도 바랍니다.

**미사.영성체 3회, 주모송 3회, 묵주기도 20단,  
화살기도 5회, 사제를 위한 기도 5회 이상**

. 축 하 식 : 1/27(주일) 교중미사 후  
. 기도봉헌 용지에 기도 횟수를 기록하여 성전 입구에  
비치된 봉헌함에 1/20(주일)까지 넣어주시기 바랍니다.

■ 1/20(주일)부터 미사 중 가톨릭성가는 수정.  
보완된 가톨릭 성가책을 사용합니다. 교중미사 전  
미사곡 연습 있습니다.

■ 사제 연례 피정 : 1/15(화)~1/18(금), 미사 없음  
. 1/16(수)~1/17(목) 사무실 휴무

■ 래미안 구역 신년모임 : 1/13(주일) 교중미사 후

. 장소 : 제 3교리실  
. 새해 인사 나누는 자리입니다.  
구역 식구들의 많은 참석을 기다립니다.

■ 웰다잉(well dying)강의 : 1/13(주일) 교중미사 후

. 강사 : 이기선 대건안드레아 (사전연명의료의향서 상담)

#### ■ 단체회합

. 울뜨레아 : 1/13(주일) 교중미사 후 교리실  
. 전례단 : 1/20(주일) 교중미사 후 교리실  
. 상임위원회 : 1/20(주일) 교중미사 후 교리실  
. 구세주의 어머니 Cu. : 1/22(화) 저녁미사 후 성전

■ 12/30(주일)~2/24(주일) 9시 미사 : 일반전례

■ 대림저금통 회수 : 1/20(주일)까지

■ 베드로 카페 봉사자 모집 : 016-9511-0423

■ 성가대 단원 모집 : 단장 010-8665-1363

#### ■ 교무금 / 건축헌금 납부

교무금은 하느님의 은총에 대한 감사의 봉헌이며, 나를  
위한 지출에 앞서 봉헌해야 하는 신자로서의 거룩한 의  
무이자 권리입니다. 교회운영과 하느님 사업에 쓰여지는  
교무금 납부에 교우들께서는 동참해 주십시오.

※ 교무금/건축헌금 납부 계좌

우리은행 1005-901-115359, 예금주:(재)천주교수원교구

■ 2019년 미사예를 봉헌금 기부금 처리됩니다.

#### ■ 빈첸시오 후원회비 접수 및 회원 모집

. 첫째, 둘째주일 미사 전,후 회비접수, 회원모집  
. 매월 셋째주 목요일 저녁미사시 후원회원들을 위한  
생미사 봉헌됩니다.

■ 마르타 성모회 1백만원, 마리아 성물방 4백만원  
건축금으로 봉헌하였습니다. 봉사자와 이용하신 모든  
교우들께 감사드립니다.

#### ■ 주일미사 참례현황

주일 (1/6)			
학생 (토 19시)	어린이 (09시)	교중 (11시)	저녁 (18시)
78	120	204	85
참례인원	487명	참례율	23.3%
전체신자수	2,094명 / 802세대		
12/30 참례현황		594명	

가게축복을 축하드립니다.

골든 스티디 카페

화성시 반송동 86-1 아인슈타인플라자 8층

☎ 010-7600-7691

변상미 레지나

미 사 시 간		천주교 수원교구 기안 성 바오로 성당 Gian St. Paul Catholic Church	주임신부 : 안준성 (마티아) 전교수녀 : 조 (마리 필립보) 이 (마리 마르코) 총회장 : 윤종기 (요한세례자) 010-7114-2971 연령회장 : 오규택 (스태파노) 010-2680-6462 연령회 부회장 : 오영수 (사도요한) 010-3722-1644
주 의 예	토요일저녁주일미사 : 오후 7:00 (어린이와 함께하는 가족미사) 주일 오전 09:00 (중, 고등부) 11:00 (교 중) 주일 저녁 7:30		
평 의	성도신심미사 : 매월 첫토요일 오전 10시 월 : 6:00 (새벽미사) 화, 목 : 저녁 7:30 수, 금 : 오전 10:00 고해성사 : 매 미사 시작 20분 전	18338 경기도 화성시 기배로 43번길 40 사무실 : 223-6691 사제관 : 223-6693 수녀원 : 070-4047-0501 홈페이지 : <a href="http://gian.or.kr">http://gian.or.kr</a>	<input type="checkbox"/> 병자영성체 : 매월 첫째 (목) 10:00 <input type="checkbox"/> 유아세례 : 분기 말 둘째 토요일 14:00 <input type="checkbox"/> 예비자교리 : 매주일요일 아침 09:30

- 초등부 : 토요일 오후 5시 (교리와 미사) ● 중,고등부 : 주일 오전9시 (미사와 교리)

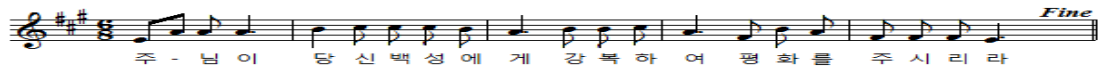

<b>■ 성전건축을 위한 특별헌금 (1월13일)</b> <b>■ 성전건축을 위한 특별헌금 (1월13일)</b>	
<b>■ 주간 회의 및 행사 안내.(1/13-1/19일)</b> - 성경통독 : 1월17일(목) 09:00- 마태오, 마르코복음 - 송년예배 : 1월17일(목) 저녁미사 후 - 평단협회의 : 1월18일(금) 10시 미사 후 - 구리아 : 1월18일(금) 저녁8시	
<b>■ 주간 회의 및 행사 안내.(1/20-1/26)</b> - 본당총회 : 1월20일(주일) 교중미사 후 - 청년회 : 1월20일(주일) 저녁미사 후 - 연령회 : 1월, 2월 회의는 쉽니다. - 봉사자워크샵 : 1월25일(금) - 26일(토)	
<b>■ 본당총회 안내.</b> - 일 시 : 1월20일(주일) 교중미사 중. - 교중미사 후에 전신자 떡국 점심식이 있습니다.	
<b>■ 청년회에서 알려드립니다.</b> - 청년들이 다함께 미사 드립니다. - 매 주일 저녁미사 (19:30) - 지정좌석 : 성당 앞에서 왼쪽 두 번째 줄. - 청년화요일 : 매월 셋째 주일 저녁미사 후(청년마당)	
<b>■ 초,중,고등부 주일학교 등록 안내.</b> - 등록대상 : 7세(유아부) 및 초등부 1학년 - 6학년 중,고등부 : 중1-고3 - 등록비 : 1인당 40,000원.(신청서에 기재된 계좌송금) - 등록기간 : 1월31일까지. (셋째야 무료) - 등록방법 : (재학생) : 신청서 제출 및 계좌이체 (신규) 신청서•등록원서제출 및 계좌이체	
<b>■ 대림절제금통 봉헌바랍니다.</b> - 1월20일(주일)까지 봉헌해주시기 바랍니다.	

<b>■ 초,중고등부 교사를 모십니다.</b> - 교회의 미래인 청소년들의 신앙을 돌볼 사랑이 가득한 초, 중, 고등부 교사를 모집합니다. - 신부님 또는 수녀님께 문의하시기 바랍니다.																																					
<b>제대초 봉헌 안내</b> <b>○ 2/2(토) 주님 봉헌 축일은 율법에 따라 아기에수님</b> 을 에루살렘 성전에 봉헌하신 것을 기념하는 날입니다. 이날 1년 동안 사용할 초를 축복합니다. 초의 축복을 통하여 그리스도께서 구원의 빛을 드러내십니다. 우리도 자신의 삶을 하느님께 봉헌하는 삶을 살아야겠다는 의미로 빛이신 그리스도를 상징하는 초를 봉헌합니다. <b>○제대초 봉헌은 사무실에 접수합니다.(1개당 8,000원)</b> ※가정에서 사용하실 초는 성물방에서 구입합니다.																																					
- 성모회에서 수익금 일천만원 건축헌금 봉헌하셨습니다. - 지난해 물품분배에 힘써주신 성모회원 여러분들과 구입 하여 주신 모든 분들께 감사드립니다.																																					
<b>☑ 우리들의 정성 (12/31-1/5)</b> <table> <tr> <th>내 용</th><th>금 액</th><th>내 용</th><th>금 액</th><th>내 용</th><th>금 액</th></tr> <tr> <td>교 무 금</td><td>8,380,000</td><td>주일헌금</td><td>2,775,700</td><td>사제양성</td><td>1,245,000</td></tr> <tr> <td>미사예물</td><td>1,490,000</td><td>건축헌금</td><td>2,850,000</td><td>감사헌금</td><td>250,000</td></tr> <tr> <td>1/1대축일 합동예물</td><td>6,934,000</td><td>1/1 대축일 헌금</td><td>1,196,000</td><td></td><td></td></tr> <tr> <td>건축헌금</td><td>윤종기 2,000,000원, 조은경 350,000원 임광 1,2구역 500,000원</td><td></td><td></td><td></td><td></td></tr> <tr> <td>감사헌금</td><td>노영재, 이동석 각 100,000원, 임종선 50,000원</td><td></td><td></td><td></td><td></td></tr> </table>	내 용	금 액	내 용	금 액	내 용	금 액	교 무 금	8,380,000	주일헌금	2,775,700	사제양성	1,245,000	미사예물	1,490,000	건축헌금	2,850,000	감사헌금	250,000	1/1대축일 합동예물	6,934,000	1/1 대축일 헌금	1,196,000			건축헌금	윤종기 2,000,000원, 조은경 350,000원 임광 1,2구역 500,000원					감사헌금	노영재, 이동석 각 100,000원, 임종선 50,000원					
내 용	금 액	내 용	금 액	내 용	금 액																																
교 무 금	8,380,000	주일헌금	2,775,700	사제양성	1,245,000																																
미사예물	1,490,000	건축헌금	2,850,000	감사헌금	250,000																																
1/1대축일 합동예물	6,934,000	1/1 대축일 헌금	1,196,000																																		
건축헌금	윤종기 2,000,000원, 조은경 350,000원 임광 1,2구역 500,000원																																				
감사헌금	노영재, 이동석 각 100,000원, 임종선 50,000원																																				
<b>☑ 전례 주차, 청소봉사</b> <table> <tr> <th>구분</th><th>주님세례주일 (1/13)</th><th>연중제2주일 (1/20)</th><th>연중제3주일 (1/27)</th></tr> <tr> <td>특전</td><td>신창호</td><td>특전</td><td>김보경</td></tr> <tr> <td>전례봉사</td><td>9시 구리아 김원재</td><td>9시 구리아 정선영</td><td>9시 구리아 윤지현</td></tr> <tr> <td>(구역)</td><td>11시 신일1 한은희</td><td>11시 신일2 오영수</td><td>11시 쌍용 박인재</td></tr> <tr> <td>주제</td><td>자비</td><td>자비</td><td>자비</td></tr> <tr> <td>주제사</td><td>즐거움의원전 Pr.</td><td>사도들의모후 Pr.</td><td>평화의모후 Pr.</td></tr> <tr> <td>헌신사</td><td>신일2구역</td><td>쌍용구역</td><td>안녕와우호성구역</td></tr> </table>	구분	주님세례주일 (1/13)	연중제2주일 (1/20)	연중제3주일 (1/27)	특전	신창호	특전	김보경	전례봉사	9시 구리아 김원재	9시 구리아 정선영	9시 구리아 윤지현	(구역)	11시 신일1 한은희	11시 신일2 오영수	11시 쌍용 박인재	주제	자비	자비	자비	주제사	즐거움의원전 Pr.	사도들의모후 Pr.	평화의모후 Pr.	헌신사	신일2구역	쌍용구역	안녕와우호성구역									
구분	주님세례주일 (1/13)	연중제2주일 (1/20)	연중제3주일 (1/27)																																		
특전	신창호	특전	김보경																																		
전례봉사	9시 구리아 김원재	9시 구리아 정선영	9시 구리아 윤지현																																		
(구역)	11시 신일1 한은희	11시 신일2 오영수	11시 쌍용 박인재																																		
주제	자비	자비	자비																																		
주제사	즐거움의원전 Pr.	사도들의모후 Pr.	평화의모후 Pr.																																		
헌신사	신일2구역	쌍용구역	안녕와우호성구역																																		

교무금 봉헌계좌 신협 03227-12-000531, 건축헌금 봉헌계좌 : 신협 131-019-987356 기안성당

익금자 표시 : 반드시 성명 세례명으로 기재하여 입금바랍니다

미 사 시 간 안 내			주임신부	유정수(루 카)
미사 30분 전 묵주기도			총 회 장	박광빈(에제키엘)
주일	토요일저녁 주일미사	오후 7:30	연령회장	지속현(글라라) 010-5686-5109
	교중미사	오전 9:00	유아세례	3/2 (토) 10:00
	어린이미사	오전 11:00	예비자교리	(주일)오전 10:00
평일	화, 목	오후 7:30	환자영성체	마지막주(금)11:00
	수, 금	오전 10:00		
	성모신심	첫주(토)10:00		



천주교 수원교구

기흥 성 바오로 성당

용인시 기흥구 고매로 43번길 12-15  
전화 : 285 - 0362 / 팩스 : 285 - 0372

▶ 화답송



주 - 님 이 당 신 백 성 에 게 강 복 하 여 평 화 를 주 시 리 라

#### ✦ 이번 주 특별헌금 안내

이번 주는 **본당 군선교** 특별헌금이 있습니다.

#### 2019년 성모승천반 예비자 모집

< 입교식: 2월10일(주일)09시 >

\* 문의: 선교분과장 010-3759-9402  
(이성왕 토마스 아퀴나스)

#### ✦ 교무금 안내

- 지난 한해도 진심으로 감사드립니다.
- 2018년도 교무금 마무리하여 주시고, 2019년 교무금도 정성껏 책정하여 주시기 바랍니다.

#### ✦ 제1대리구장 주교님 방문 미사 안내

- 일 시 : 1/20(주일) 11:00
- 주 레 : 이성효 리노 주교님
- 10:30 까지 나오셔서 주교님을 맞이해 주시면 감사하겠습니다.
- 09시 미사도 있습니다.

#### ✦ 본당 대청소 안내

- 일 시 : 1/19(토) 10:00

#### ✦ 2019년 제대초 봉헌 안내

- 한해 동안 제단에서 사용할 초를 봉헌 받습니다.
- 초 축복예절 : 2/2(토) 10시 미사중 (주님봉헌축일)
- 가정에서 쓰실 초는 성물방에 신청바랍니다.

#### ✦ 환자 영성체 신청

- 일 시 : 1/25(금) 10시 미사후
- 신 청 : 각 구역장 및 사무실 (1/20 까지)

#### ✦ 겨울 눈꽃 산행 안내

- 일 시 : 1/28(월) 08:00 성당 출발
- 장 소 : 덕유산 (곤도라 이용)
- 회 비 : 20,000원
- 신 청 : 사무실 (1/20까지 회비와 함께 신청)

#### ✦ 성소자를 위한 기도 모임 안내

- 일 시 : 매주 (월) 20:00
- 장 소 : 대회의실
- 대 상 : 희망하시는 모든 분
- 준비물 : 묵주

#### ✦ 초등부 주일학교 교사 모집 안내

- 우리 아이들의 행복한 신앙생활을 도와줄 분을 모집합니다. (남/녀)
- 문의 : 교감 010-2421-4359

#### ✦ 대림저금통 수거 안내

- 수거일 : 1/20(주일)까지
- 장 소 : 사무실 (285-0362)

#### ✦ 월례회의 및 모임 안내

단 체	일 시	장 소
사회복지분과	1/12 (토) 20:30	대회의실
어린이복사단	1/13 (주일) 09:30	교육관 교리실
소공동체	1/13 (주일) 10:00	대회의실
3구역 형제회	1/13 (주일) 18:00	세원A노인정
귀리아	1/18 (금) 19:30	대강당
ME	1/20 (주일) 17:00	대회의실
연령회	1/27 (주일) 10:00	대회의실

#### ✦ 지난주 미사 참례 현황(619세대/1,591명)

미사	토요저녁	주님공헌대축일(1/6)		참례 신자수	계(%)
	19:30	09:00	11:00		
참례자	91	203	232	526	33.0

#### ✦ 봉사안내 - 전례, 청소, 주차, 토요일전

구분	주님세례축일(1/13)			연중제2주일(1/20)		
	토요저녁	09:00	11:00	토요저녁	09:00	11:00
전례 (독서)	중고등부	3구역	초등부	중고등부	4구역	초등부
청소	3구역(토,10:30)			4구역(토,10:30)		
주차 준전	하늘의 별 Pr.			순교자들의 모후 Pr.		
유아 돌봄	성실하신 동정녀 Pr.			하늘의 문 Pr.		

#### ✦ 우리들의 정성 (1월2일 ~ 1월6일)

주님 공헌 대축일 헌금	2,109,000
교구 사제 양성 특별헌금	516,300
교무금	3,290,000
건축헌금	3,070,000
성소후원금	273,000
감사헌금	100,000
익 명	100,000

[지역 단체 마일리지] 이마트(보라점) : 67번



평일	월	06:00	<b>천주교 수원교구</b> <b>남 동 탄 성 당</b> <a href="http://cafe.naver.com/ndt">(성당카페)</a> (우)18487 화성시 장주기길 11(임시) 성당부지 : 화성시 장지동 617	주임신부 : 권오진(요셉) 사무실 : 031)8055-8116 F A X : 031)8055-8117 E - mail : namdongtan@casuwon.or.kr
	화,목 수,금	19:30 10:00		
주일	토	15:00 어 린 이 19:00 중 고 등		
	주일	09:00 교중미사 19:00 일 반		

**1월 13일 주님 세례 축일**



주 - 님 이 당 신 백 성 에 게 강 복 하 여 평 화 를 주 시 리 라

- ♣ 오늘 2차 헌금은 성전건축기금 마련을 위하여 봉헌됩니다.
- ♣ 전례분과 회합 안내
  - 일 시 : 1월 15일(화) 저녁 미사 후(토마스실)
- ♣ 독서·해설단 회합 안내
  - 일 시 : 1월 17일(목) 저녁 미사 후(토마스실)
- ♣ 제대회 회합 안내
  - 일 시 : 1월 18일(금) 미사 후(토마스실)
- ♣ 희망나눔 대림저금통 봉헌 안내
  - 대림시기동안 희생하며 채우신 대림 저금통을 2019년 1월 20일(일)까지 사무실로 봉헌하여 주시기 바랍니다.
- ♣ 사제 연례 피정 안내
  - 일 시 : 1월 21일(월)~1월 25일(금)
  - ※ 신부님 피정 기간 동안 평일 미사는 없습니다. 연수 중이신 신부님을 위하여 기도해 주시기 바랍니다.
- ♣ 반주자 모집 안내
  - 평일(화) 19시 30분 미사
  - 문 의 : 본당 사무실 031)8055-8116

- ♣ 19년도 제대초 봉헌 및 가정초 신청 안내
  - 2월 2일 주님 봉헌 축일을 맞이하여 1년동안 미사 중에 사용될 제대초 봉헌과 각 가정에서 사용할 초 1월20일(주일)까지 신청해 주시기 바랍니다.
  - 제대초 10,000원 가정초 3,500원

- ♣ 2019년도 초·중고등부 교리교사 모집
  - 대 상 : 세례받은지 3년 이상 견진 받은 신자  
성별 무관, 연령 무관
  - 문 의 : 본당 사무실 031)8055-8116

♣ 구역 전례 및 청소 일정 안내

전례		청소	
1월13일	호반5차	1월12일	금강4차,e편한세상 호반5차,르파비스
1월20일	자이 파밀리에	1월19일	레이크1,2,금강2차 산척,산단주택 금호어울림, 반도10차

♣ 1월 6일 주일미사 참례 현황

신자 수	09:00 교중	19:00 일반	계(%)
1,757	286	127	413(23.5%)

♣ 우리들의 정성(12/31~1/6)

교무금	2,250,000원
건축헌금	1,230,000원
주일헌금	2,972,500원

교무금 자동이체	신협 131-019-762299
건축헌금 자동이체	신협 131-019-762319
예금주: 남동탄성당 납부시 책정하신 분의 이름과 세례명으로 입금	

EM멘토 영어·수학 학원	그랜드 음악학원	동탄 호수 부동산	
동탄대로 198 드림타워 7층 ☎ 031-377-2530 강은미(엘리사벳)	이태리 국립음대 피아노과 졸업 예술고 대학 피아노과 출강, 차량운행 ☎ 031-376-3393 김정용(요한보스코), 박정은(비비안나)	동탄 여울 보건지소 옆 호수공원 인근 ☎ 010-7305-6713 김정임(아네스)	주보 광고 모집 (사무실 문의)

천주교를 알고자 하시는 분은 이곳 천주교 신자들 또는 성당 사무실에 문의 하십시오.

<p>♣ 미사시간 및 교리시간 안내 ♣</p> <p>※ 토 - 17:00( 토요일 주일학생미사 )</p> <p>※ 주일 - 06:00 10:30 (교중미사) 19:00 (창년미사)</p> <p>※ 평일 - 월 06:00 수.금 10:00 화.목 19:30</p> <p>※ 예비자 교리 - 부활반 (수 20시 / 주일 09시) ( 선교분과 및 사무실에 문의 바랍니다.)</p>	<h1 style="margin: 0;">남양성당</h1> <p style="margin: 0;">(노동자의 성 요셉)</p> <p style="margin: 0;"><a href="http://cafe.naver.com/namyangcatholic">http://cafe.naver.com/namyangcatholic</a></p>	<p>주임신부 : 조 봉 익 ( 도미니코 )</p> <p>수녀 : 이 마리아, 이 라파엘라</p> <p>사무실 ☎ 356 - 2048, FAX : 357 - 5831</p> <p>총 회 장 : 홍 제 상 ( 토마스 ) hp 010 - 8763 - 2300</p> <p>연령회장 : 백 영 부 ( 프란치스코 ) ☎ 357-6438 hp 010-4325-6661</p>
---	--	--



주 - 님 이      당신백성 에게      강복 하여      평화 를 주시리라

### ◆ 입교식

☞ “너희는 온 세상에 가서 모든 피조물에게 복음을 선포하여라.” ( 마르 16,15 )

선교는 하느님께 드리는 우리의 가장 큰 선물이며 사랑의 실천입니다. 참 행복한 삶에 많은 분들을 초대해 주시길 바랍니다.

\* 일 정 : 2019년 1월 20일(일) 교중미사 중

### ◆ 1월 환자 영성체는 쉽니다.

### ◆ 2019년도 교무금 책정 안내

\* 2019년도 교무금 신립을 아직 하지 못하신 분들께서는 교무금 통장을 가지고 오셔서 신립 하시기 바랍니다. 교무금은 복음을 전하는데 쓰여지며, 신자들의 신앙교육과 불우이웃을 돕고, 사목자의 생활비와 인건비 및 교회시설 보수비와 교구 공납금 등으로 사용됩니다.

### ◆ 주님봉헌축일 초 봉헌안내

\* 2월 2일은 주님 봉헌 축일로 1년간 성당에서 사용할 초를 축성합니다. 제대초를 봉헌하실 분은 사무실로 신청하시기 바랍니다.

### ◆ 2019년 여정 및 그룹성경 모집

\* 여 정 - 복음서 부분

\* 그룹성경 - 창세기(주,야), 탈출기(주,야)  
마르코(주,야), 요 한(주,야)  
이사야(주,야), 마태오(주,야)

※ 문 의 : 교육분 과장 (010-4704-3750)

### ◆ 꾸리아

\* 일 정 : 1월 20일(일) 교중미사 후 영성관

### ◆ 본당 총회

\* 일 정 : 1월 27일 (일)

◆ 대림저금통을 아직 봉헌 못하신 분들은 사무실에 봉헌하시기 바랍니다.

### ◆ 특별헌금

\* 건축 헌금 : 1월 13일 (일)

\* 해외원조주일 : 1월 27일 (일)

### ◆ 미사 참례율

일 정	전신자	미사참례자	미사참례율
1/06	2887	1009	35%

### ◆ 우리들의 정성

내 용	1월06일	12월30일
주님공현대축일	3,017,500	2,910,000
사제양성후원	1,594,000	
교 무 금 (12.31~1.06)	55세대 4,405,000	59세대 11,560,000
건축헌금 (1.3~1.8)	10,000	정유지
	20,000	배천순
	30,000	임인제 박정순 권순정
	40,000	장영자
	80,000	안성애
감사헌금 (1.3~1.8)	150,000	경희한의원 양수종
	30,000	장항석 오명애
	50,000	박상미 노신석 박명옥
	300,000	이정식
※ 건축헌금 계좌 안내 (농협 207076-55-004171)		

※ 2월 성당청소 및 미사 안내와 전례 : 3지역

천주교를 알고자 하시는 분은 이웃 천주교 신자들 또는 사무실에 문의하십시오.

주임신부 : 정재훈대건안드레아  연령회장 : 김용성 요셉 010-3739-7843  사무실 : 031) 404-0190 FAX : 031) 317-0057	<b>능곡동 성가정 성당</b>  (성가정의 성마리아와 성요셉)  (429-240) 시흥시 승지로 101 (능곡동) 전자우편 : neungmok@casuwon.or.kr		주일	오전	교중
			9시	11시	
	토	저녁 7시30분			
	월	새벽 6시30분			
	평일	화 . 목	수 . 금		
		19:30	10:00		

† “소통과 참여로 쇄신하는 수원교구 ! 신앙의기쁨! 젊은이와함께!



† 다음 주는 건축헌금 봉헌의 날

2018년도 교무금 책정 및 납부 현황					
세대수	책정세대	책정률(%)	납부세대	납부률(%)	미책정세대
399	156	39.09	153	38.34	246

◎ 2019년 교무금 책정 해 주시기 바랍니다.

◎ 성경 통독 실시

- ▶ 일 시 : 1월26일(토) 10:30 , 성전
- ▶ 준비물 : 성경

◎ 1년 동안 본당 전례 때 사용할 제대초, 꽃 봉헌 받습니다. 그리고 1년 동안 가정에서기도하실 때 사용할 초 신청 받습니다. 1월27일(주일) 까지 사무실로 봉헌 및 신청해 주십시오.

- ▶ 제대초 1개 : 7천원
- ▶ 가정초 1개 : 3천원
- ▶ 제대 꽃

◎ 대림저금통 제출해 주시기 바랍니다.

▶ 기간 : 1월20일까지 (사무실)

◎ 구역청소 시간 변경 안내

▶ 매주(토) - 오전9시30분

봉 사		
	날 짜	단 체
전례	1월 13일	14 단지
	1월 20일	13 단지
미사안내	1월 13일	파티마의모후
	1월 20일	황금궁전
음료	1월	1 단지
	2월	14단지
청소	1월 19일	5.8 단지
	1월 26일	4.12 단지

우리들의 정성 1월5일~11일			
교무금	505,000	수도광열비	623,430
건축헌금	933,000		
주일헌금	1,117,000		
감사헌금	670,000		
과년도교무금	240,000		
성소후원금	100,000		
합계	3,565,000	합계	623,430
◎ 감사헌금 : 익명70,000원 모아(유)100,000원 임혜연 500,000원			

모아 유희원	글라스 박스 안경원	현진공인중개사	주)국제방재서비스
가정의 평화를 빕니다. ☎ 317-9001	안경하나로! 돋보기까지 해결! 원 장: 정 경관 (토마스) 호평프라자1층 신희건물 ☎ 405-5555	현진 에버빌 상가 구옥심 글라라 010-6356-0034	대표: 이 강호 (베드로) ☎ 02-889-1190
키즈빌어린이집	강 태 권 세무회계사무소	한우리 독서 토론 논술	아트사파리 미술학원
0~4세 영아 모집 원장:윤금영세실리아 031-435-9073 신안인스빌1208동103호	세무사: 강 태권 (시몬) 호평 프라자 5층 신희 건물 ☎ 404-0933	시흥지부 능곡동 홍순해 크리스티나 010-8434-2454	유치부. 초등부 모집 소수정예 작가주의 미술교육 8단지 상가동 2층 원장: 김경은 마리아 ☎ 313-8480

☑ 미사시간 안내			
평일	월	화·목	수·금
	06:00	19:30	10:00
토	첫신심	어린이	청소년
	10:00	16:00	19:30
주일	새벽	교중	저녁
	07:00	10:30	19:00
고해성사: 매 미사 30분 전			

# 능평성당

< 성 김대건 안드레아 성당 >

주소: 광주시 오포읍 능평로 156번길 6

주임신부: 이승환(루 카)  
 총 회 장: 박상봉(미카엘)  
 ☎ 사무실 (031) 768-0087  
 F A X (031) 768-1617  
 연례회장: 전승호(프란치스코)  
 010-3685-2804

☑ 축일을 축하드립니다!

기간: 1월 14일 ~ 1월 20일 축일을 맞이하시는 분  
 수산나, 안토니오, 크리스티나, 마르타, 안토니오  
 로셀리나, 마크리나, 마르첼로(1세)

☑ 생명나눔 운동을 위한 저금통

대림기간 동안 모으셨던 대림저금통을 사무실로 제출해  
 주세요. 제출기한: 1월 20일(주일)까지

☑ 주님봉헌축일

2월 2일(토) 10:00 미사 중에 초 축복이 있습니다.  
 1년 동안 제대에서 사용할 초와 제대 꽃을 봉헌  
 받습니다. 사무실에 신청해 주십시오.

☑ 기부금 영수증 발급 안내

2018년도 12월 31일까지 내신 봉헌금에 한하여  
 기부금 영수증으로 발급됩니다. 발급을 원하시는 분은  
 본당 사무실에 신청하시기 바랍니다.

☑ 2018년 성탄 판공성사

성사표 없이 판공성사를 보신 분들은 성당 사무실에  
 알려주세요(전화 또는 구두가능).

☑ 본당 환경개선 공사 안내

공사기간: 1월 4일 ~ 2월 3일(예정)  
 ※ 공사기간 중 불편한 점이 있으시더라도 이해해 주시길  
 바랍니다.

☑ 성모회에서 함께 봉사 해 주실 회원을 모집합니다.

문의: 010-2743-9664(성모회장)

☑ 전입을 환영합니다.

전입 세대주		가족	전 본당	오신 곳	구역
임길수	데레사	1	서부동	오포로355번길	문형1
유영택	스데파노	3	도촌동	능평로30번길	용상골2
김민기	미카엘	1	광남동	수레인길 45	수레실1
이창	율리오	2	독천	충렬로8번길	서원말1
이명곤	바오로	4	도촌동	이편한세상2단지	상대재2
김용성	요한사도	5	분당미리아	왕림로 61-9	왕림1
정진민	요한	3	자양동	현대모닝1차	하태재2

※구역장, 반장, 레지오 단원들이 선교의 목적으로 연락드릴 수  
 있음을 알려드립니다.

주님이 당신 백성에게 강복하여 평화를 주시리라

☑ 주간 계획(1월 14일 ~ 1월 20일)

내 용	일 시	장 소
평화의 모후Cu.	16일(수) 20:00	교육관
하늘의 여왕Cu.	17일(목) 10:00	교육관
파티마의세계사도직	17일(목) 10:00	유아실
울뜨레아 월례회의	20일(주일) 교중미사 후	미정

☑ 지역별 전례봉사, 청소, 주보정리

구 분	연중 제 2 주일		
	20일(주일)		
시 간	07:00	10:30	19:00
전례 담당	수레실	창돌	능평
청 소 주보 정리	오·서원말 (1월 18일)	왕림 (1월 25일)	문형 (2월 1일)

☑ 우리의 성성(1월 2일 ~ 1월 6일)

단위: 원

교 무 금	감사헌금	성소후원	사회복지	토지봉헌
9,170,000	190,000	155,000	50,000	1,288,000
주일헌금	1차	4,452,100	2차	809,000
감사헌금	김은자 신미희 안정준			
성소후원	김경옥 김린아 김인영 김정환 민상지 박영오 소연 심부련 이애란 정진건 허우건			
사회복지	김종희			
토 지 봉 헌 금	김태수 김홍일 조성재 2차모금			
봉헌금 주간 합계		16,114,100		
토지 봉헌금 대출금 상환 현황				
대출총액:1,932,206,563 상환:1,747,130,244 잔액:185,076,319				

※ 봉헌해 주신 분들께 감사드립니다.

☑ 미사 참여 현황(주님공현대축일)

총 신 자	참 여 인 원	참 여 율
4,062	1,151	28.3



천주교 수원교구 단대동 성당

**전 화 번 호**

주임신부: 함운주(베 드 로) 신부 전교수녀: 김 도미니카, 정 소화데레사 수녀  
 총 회 장: 010-4008-8143 수 녀 원: 733-5004 사 무 실: 733-3004  
 연 령 회: 회장 010-5239-8081

**미 사 시 간**

월 오전 6:00, 화 오후 7:30, 수 오전 10:00, 목 오후 7:30, 금 오전 10:00  
 토 오후 4:00(어린이미사), 오후 7:30 주일 오전 6:00, 9:00, 11:00, 오후 7:30  
 예비자교리시간: 매주일 오전 9:30, 매주(수) 오후 8시, 매주(금) 오후 2시  
 ※ 유아세례식은 3.6, 9.12월에 실시합니다. <http://cafe.daum.net/DDDKD>

### 중고등부 주일학교 등록제

- 등록기간: 1월 6일(주일)-1월 27일(주일)
- 등 록 비: 1인 ₩50,000
- 등록방법: 주일 저녁 7:30 미사 후 접수
- 문 의: 010-9669-4269(중고등부 교감)
- ※ 등록 안내문은 사무실에 비치되어 있습니다.

### 평신도 단계 협의의 월례회의

- 일 시: 1월 20일(주일) 오전 9:20

### 제분과 위원회 월례회의

- 일 시: 1월 20일(주일) 교중 미사 후

### 상임 위원회

- 일 시: 1월 27일(주일) 교중 미사 후

### 제대 초 봉헌

2월 2일(토) 주님 봉헌 축일에 한 해 동안 제대에서 사용할 제대초를 봉헌받습니다. 제대초를 봉헌하시고자 하시는 분들은 사무실에 오셔서 봉헌해 주시기 바랍니다. 개인이 쓰실 초는 성물방에서 구입하시기 바랍니다.

※ 1월, 2월 병자영성제는 쉽니다.

† 초등부 주일학교 개학미사 때 까지 매주(토) 오후 4시 어린이 미사는 봉헌되지 않습니다.

### 전입을 축하합니다.

- 4지역 5구역 1반  
김인숙(베로니카) 래미안금광(아) 109-704
- 6지역 2구역 2반  
신순자(울 리 아) 래미안금광(아) 107-2304

### 금주의 본당 청소

- 제분과 위원회 봉사자들
- ※ 바쁘신 중에도 본당청소에 임해 주셔서 감사합니다.

### 1월 20일(주일) 신자들의 기도, 봉헌

- 신자들의기도, 봉헌 - 7지역 1구역

### 빈센시오외우원계좌

(모집시간: 매주일 오전 9시, 11시 미사 후)

신협 131-013-112515 예금주: 유지재단 단대동성당

### 성소우원계좌

신협 131-011-822456 예금주: 유지재단 단대동성당

### 은행동성당 신축금 우원계좌

신협 131-011-399163 예금주: 은행동성당

국민은행 676901-01-136461

예금주: 천주교 수원교구 은행동성당

### 봉 헌 금

**2018년 교무금 완납**

하느님께 약속하신 교무금을 정성껏 끝까지 봉헌하여 주시기 바라며 2019년도 교무금 책정을 사무실에 오셔서 해주십시오

† 새해에는 미사예물도 교무금과 같이 통장에 기재 되오니 미사예물을 봉헌하실 때 교무금 통장을 가져오셔서 불편이 없으시기 바랍니다.

† 이번 주에는 장기수선 2차 연금이 있습니다.

다음 주에는 장기수선 2차 연금이 있습니다.

### 감사연금

정기홍(안 셸 모) ₩100,000 이봉순(마 리 아) ₩200,000  
 이강용(라 파 엘) ₩100,000 김옥연(점 마) ₩30,000  
 이강훈(스테파노) ₩100,000 이경아(스 텔 라) ₩50,000  
 김태우(요 셉) ₩50,000 김선재(다 니 엘) ₩100,000  
 이진기(안드레아) ₩100,000

### 교 무 금 ₩6,260,000

주일연금 ₩2,065,800

특별연금 ₩1,240,500

※ 미사참례인원: 851명

참례율: 23.51%

1월 5일(토)		1월 6일(주일)			
16:00	19:30	6:00	9:00	11:00	19:30
	142명	46명	115명	385명	163명

	<b>본당 복음화 목표</b> 소중한 보화, 교우촌을 이루자 !

( 수원시 권선구 당진로 31번길 7-10(당수동) )

### ● 2차헌금

- 이번주 : 건축헌금
- 다음주 : 건축헌금

### ● 단체별 회합 안내

단체명	일 시	장 소
남성소공동체회	1/13(일) 교중 미사 후	1층회합실
생명의 샘 Cu.	1/17(목) 미사 후	복합층2층
사목회	1/24(목) 미사 후	회의실

### ● 2019년도 청년회 모임 안내

“사랑이신 하느님 안에 머무르고 싶은 청년들을 초대합니다.”

- 모임일시: 1/19(토) 20:00 성당

### ● 미사변경 안내 [사제연례피정]

- 1/22(화) ~ 1/25(금) 미사없음

### ● 종교등부 여섯 번째 서랍

- 일 시 : 1/26(토) 20:00

### ● 초,중, 복사단 겨울 캠프

- 일 시 : 1/28(월) ~ 29(화)
- 장 소 : 양지리조트

### ● 주님 봉헌 축일 (제대초, 가정초 축복)

- 일 시 : 2/2(토) 10:00

※ 제대초 봉헌 : 1구좌 20,000원

※ 가정초는 당일 구입하시기 바랍니다.

### ● 전례 및 성당 청소담당

- 담당구역은 한 주간 미사 잔후 청소 및 정리

인정 구역	01월 12일(토) ~ 01월 18일(금)
상정1 구역	01월 19일(토) ~ 01월 25일(금)

주임신부	함 상 혁 (프란치스코)	415-2580
총회장	최홍철 베드로	011-394-4042
연령회장	김홍배 안드레아	010-2167-2821
예비신자 교리 : 주일 9시		
사무실(☎)415-4620 (Fax)415-4628		

♣ 매일같이 감사와 사랑을 실천합시다.	
1. 만나는 사람에게 “고맙습니다.”	
2. 나의 삶에 “감사합니다.”	
3. 내 곁에 있는 이를 “사랑합니다.”	
4. 내 손이 필요할 때 “도와줍니다.”	
5. 나의 삶을 “반성합니다.”	

미 사 전례 안내						
주 일	토15:00(어린이) 19:00(젊은이)		주일 07:00 교중미사 10:30			
	월	화	수	목	금	첫토
평 일	06:00	19:30	10:00	19:30	10:00	10:00
	고백성사 미사30분전		성시간		첫 목요일	
유아세례 : 짝수 달 셋째주 토요일 16시						

<http://www.casuwon-dangsung.org>

### ● 교우 현황

활동 교우		냉담 교우	
세대수	신자수	세대수	신자수
276	760	25	57
총 301세대		818명	

### ● 봉헌해 주신 분들께 진심으로 감사드립니다.

주일헌금(주님공헌대축일)	1,007,000
2차헌금(사제양성후원금)	216,000
교우금(176세대/25세대)	1,930,000
감사헌금	익 명 100,000
성소후원금 50,000	

### ● 주간 화답송 후렴

날짜	화 답 송 후 령
1/14(월)	모든 천사들아, 하느님께 경배하여라.
1/15(화)	당신 손으로 지으신 작품들을 아드님이 다스리게 하셨나이다.
1/16(수)	주님은 당신의 계약 영원히 기억하셨네.
1/17(목)	오늘 주님 목소리에 귀를 기울여라. 너희 마음을 무디게 하지 마라.
1/18(금)	하느님의 업적을 잊지 마라.

※ 회합실, 주방, 로비에 있는 전열기구나 전등 사용 후 반드시 소등하여 주시고 퇴실하시기 바랍니다.



“새로 이사오신 분들 반갑습니다. 환영합니다.”

미사시간 안내			 <b>대야미성당</b> (성요셉 성당) 군포시 대야2로 55번안길22 (1588-6) <a href="http://cafe.daum.net/daeyami">http://cafe.daum.net/daeyami</a>	주임신부 : 이원태 마르티노	
주 일	11:00(교중)	19:30(청소년)		총 회 장 : 조만연 바오로	
토요일	16:00(어린이)	19:30(토요저녁)		010-5341-0543	
평 일	월 06:00	화 19:30		연령 회장 : 노재영 요셉	
	수 10:00	목 19:30		010-4997-7859	
	금 10:00	토 19:30		사 무 실 : 031-689-3391	
토요일	매월첫토요일 10:00(성모신심)			F A X : 031-415-3393	
고해 성사	미사 20분 전		daeyami@casuwon.or.kr		
예비자교리	주일 오전9:30분				

**입교식: 1월 13일 (주일)11:00**

주님의 부르심에 초대받아  
오늘 처음 성당에 나오신 분들을  
진심으로 환영합니다.

#### ▣ 본당 총회

일시: 1월 20일 (주일) 11:00 미사후

장소: 2층 대성전

모든 봉사자와 교우 분들은 필히 참석해 주시기  
바라며, 점심은 무료제공 합니다.

#### ▣ 2019년도 교무금 책정 안내

교무금은 교회에 공적으로 봉헌하는 예물로  
카톨릭신자의 의무이며 교회 운영, 유지  
사목활동을 비롯해 가난한 이웃에게 사랑을  
실천하는데 쓰입니다. 본당과 교구의 발전과 유지.  
그리고 이웃 사랑의 실천이 원활히 이루어 지기  
위해서는 신자분들의 교무금 납부가 필요합니다.

#### ▣ 사제 연례 피정

일시: 1월 21일(월)~25일(금) 까지

이기간 동안 미사가 없습니다.

#### ▣ 성탄반 첫 고해

일시: 1월 26일 (토) 저녁 미사 전

장소: 2층 대성전

#### ▣ 분과위원회 및 제단체 월례회의

청소년분과 월례회의: 1월 19일(토) 17:00

CU.월례회의 : 1월 17일(목) 20:30

#### ▣ 특별 헌금 (2차)

이번주 (01.13) 우리성당 건축 특별헌금

다음주 (01.20) 우리성당 건축 특별헌금

총 세 대	총 신자	주일미사 (참례율)
581	1401	(338명) 24.12 %

구 분	총 세대	납부세대 (납부율)
교 무 금	581	34 ( 5.8 %)

▣ 교 무 금 : 1,470,000 원

▣ 주일 헌금 : 400,000 원

▣ 건축 헌금 : 912,000 원

▣ 2019년 건축 봉헌금 : 4,216,000원

▣ 건축 헌금 봉헌자 명단

성가책 300권 기증 : 다산 부동산 (김재양 요셉피나)

50만원: 익 명. 10만원: 김광순(실비아)

5만원: 고상철(안토니오)

▣ 감사 헌금

5만원: 김옥순(소피아)

3만원: 김성형(테오제네스), 정정우(미카엘)

▣ 성전봉헌 50만단 묵주기도 집계 : 105,782단

▣ 전례,청소, 제물봉헌 담당구역

날 짜	청소	날 짜	전례제물
이번주 01/12(토)	대야미 1구역	01/ 13 (일)	대야미 1구역
다음주 01/19 (토)	대야미 2구역	01/ 20 (일)	대야미 2구역

♥제대 꽃 봉헌- 주님께 아름다운 꽃을 선물로♥

제대 꽃을 봉헌해 주시기 바랍니다.

아이 파크 공인중개사	재일 떡 방앗간	장난감 나라	승정 다산 공인중개사
<b>아이파크 아파트정문앞.</b> 대야미 전지역.아파트. 빌라, 상가, 토지 취급 ☎ 031-501-8007 010-4382-5606 대표:박말순(젼마)	<b>각종떡, 답례품떡, 둥.</b> 백일떡, 떡케익, 이바지. 기름일체, 폐백 태양초고추가루6키로:20만원 통 고추 6키로: 19만원 ☎ (031)437-1009 010-3857-0010 고명률.서옥자(아네스)	<b>장난감 도/ 소매점</b> 365일 연중 무휴 ( 예전각 사거리 ) 군포시 금정동 910-5 ☎ (031)427-7335 010-3630-1597 김 병 준 (베 드 로 )	<b>군 포 시 송 부 로 33번길</b> 3-19, 102호(도마교동) <b>다산 부동산</b> 다가구, 토지, 아파트 상가, 취급 ☎ 031-438-7877 010-9437-1222 김 재 양(요 셉 피 나)

# 천주교대전동성당

주보성인 : 사도 성 베드로  
주소 : 안성시 남파로 143 (당왕동 160번지)

주임신부 : 문병학 요셉  
보좌신부 : 성기백 라파엘  
수녀원 : 고 보니파스, 양모니카  
총회장 : 이정찬 안드레아  
연령회장 : 김용석 바오로  
010-2332-0303  
사무실 : 031-672-7702

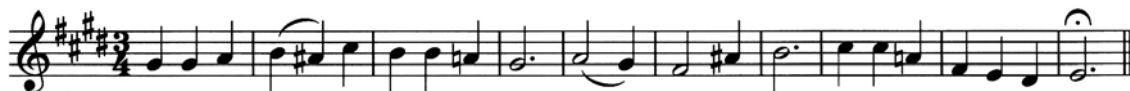

주님이 당신 백성에게 강복하여 평화를 주시리라

## ■ 미사 시간 변경 안내(1월 15일 ~ 25일)

주임 신부님 휴가(1월 14일 ~ 19일)와 성기백 신부님 피정(1월 21일 ~ 25일) 일정으로 평일미사 시간이 조정 됩니다.

화·목요일 : 오후 7시30분미사

수·금요일 : 오전 10시미사

## ■ 전신자 새해피정(낮반, 밤반)

일시 : 2019년 1월 22일(화)

낮반 : 오후 1시30분 ~ 오후 5시

밤반 : 오후 7시 ~ 오후 10시30분

## ■ 미사 전례 반주자 모집 합니다.

본당 수녀님께 문의 바랍니다.

## ■ 마리아 사제운동 체나콜로(다락방) 기도 안내

일시 : 매주 금요일 10시미사 후

장소 : 청소년 회의실

문의 : 김이한 데레사(010-7143-6409)

## ■ 단체모임 안내

	일시	장소
하늘의문Co	1월13일(주일)오후2시	회합실
대건회	1월13일(주일)오전11시	회합실
평단협	1월22일(화)오후8시	회합실
제분과	1월15일(화)오후8시	회합실
성모승천Cu	1월19일(토)오전10시	회합실
하늘의여왕Cu	1월19일(토)오전10시	회합실

## ■ 오시는 분들 환영 합니다

이름	전 본당	새 구역	인원
김우열 대전안드레아	안성	시티프라다움	4
김희은 베로니카	안성	서희스타	2
강병진 가브리엘	군중	코아루	1
이정옥 루시아	당산동	롯데캐슬	1
김환기 안토니오	안성	쌍용A	3
김창규 안셀모	안성	대우경남	2
하종서 요셉	분당요한	삼한리	4
최현진 시몬	군중	신건지동	1
정민균 예제키엘	군중	쌍용A	1
양성복 즈가리야	공도	광신A	3
유미란 안젤라	육천	주은청설	1
윤미애 켈마	안성	시티프라다움	3

## ■ 우리들의 정성(2018. 12. 31. - 2019. 1. 6.)

교무금(102세대)	6,406,000
주일헌금(주님공헌대축일)	3,976,200
특별헌금(교구사제양성후원헌금)	1,234,600
합동미사예물(새해가정미사)	5,990,000
감사헌금 : 전영순(100만원), 백중희(10만원), 오성자(10만원), 강순희(30만원)	1,500,000
성소후원금(7명)	146,000
사회복지후원금(3명)	40,000
시설헌금(3명)	30,000
합 계	19,322,800

자동이체계좌 : 신한 (131-001-192761) 대전동성당

※ 일시적인 계좌이체는 성명과 해당 월 또는 개월수를 꼭 기입 바랍니다.

미사 안내			전례 봉사		성사 안내	
주일	토요일	오후 7시(중고등부)	금주	쌍용A	고해성사	미사 전 20분
	오전	6시30분(일반), 10시(교중)	1/20	주은청설A	유아세례	3, 6, 9, 12월 둘째 주 토요일 오후 2시
	오후	4시(어린이), 7시(일반)	1/27	금산	병지영성체	매월 첫째 주 목요일
평일	월	오전 6시30분	예비자교리		집.차축복	2주 전
	화·목·금	오전 10시, 오후 7시30분	주일	오전 9시	혼인면담	2개월 전
	수	오전 10시	화	오후 8시	병자성사	위급 시/구.반장 신청
특별헌금		-				
주일미사 참례율		1,020(25.8%)				

<p><b>✦ 미 사 시 간 ✦</b></p> <p>평 일 : 월      오전 6:00                 화, 목    오후 7:30                 수, 금    오전 10:00        첫 토 : 오전 10:00(성모신심)        첫 목 : 오후 19:30(성시간)        토요일 : 오후 7:30        주 일 : 오전 7:00, 오전 10:30                 오후 7:30(청소년, 청년)</p>	<p> <b>대 학 동 성 당</b></p> <p>e-mail : daehak@casuwon.or.kr          ☎15588 안산시 상록구 한양대학 1길 60          사무실 (031)407-9601 FAX (031)407-9602</p>	<p>주임신부    유재결(프란치스코)</p> <p>전교수녀    마리아 사베리아</p> <p>총 회 장    박전규 라파엘</p> <p>연령회장    김희경(엘리사벳)          010-3498-5891</p>
--	--	---



주 - 님 이      당신백성 에게      강복 하여      평화 를 주시리라

〈요리문답〉

43. 천주 원조를 어떻게 벌하시뇨?

☉ 천주 원조에게 주셨던 초성은혜와 과성은  
 해를 도로 거두시고, 저들을 낙원에서 내치  
 사 마귀 지배에 버려 두시니라.

44. 아담의 죄와 그 벌이 후손에게는 미치지  
 아니하였느뇨?

☉ 아담의 죄와 그 벌이 대대 후손에게까지  
 미쳐 내려오느니라.

45. 원조 아담이 끼쳐 준 죄를 무슨 죄라 하  
 느뇨? ☉ 원죄라 하느니라.

46. 모든 사람이 다 모태(母胎)에서부터 원  
 죄가 있느뇨?

☉ 성모 마리아 외에는 모든 사람이 다 모태  
 에서부터 원죄가 있느니라.

✦ 환자 영성체

- 일 시 : 1월 17일(목) 13:30
- 안 내 : 구·반장 및 보호자는 확인해서  
 신청하여 주기 바랍니다.

✦ 미사 시간 변경 안내

- 주일미사 : 1/19부터 토(주일토요 미사),  
 주일 저녁미사-저녁5시 미사

✦ 척사대회(전신자) 안내

- 일 시 : 2월 24일(주일) 교중미사 후
- 주 관 : 울뜨레야
- 안 내 : 대회에 사용할 선물을 기증 받습니다.  
 (포장 미 개봉한 새상품)

✦ 해외 성지순례 안내

- 일 시 : 2019년 11월(날짜 미정)
- 안 내 : 이스라엘, 이탈리아 성지순례  
 선착순 25명, 경비 450만원(예정)

✦ 청년 기금 마련 일일호프 결산

- 총판매(후원금 포함) 2,417,500
- 준 비 비 721,600
- 감사 현금 170,000
- 결산 잔액(익) 1,525,900

✦ 위원회 및 단체 월례 모임

단체명	일 시	장 소
연령회	1/13(주일) 교중 미사 후	하상관
청소년위	1/15(화) 저녁 미사 후	회합실
꾸리아	1/20(주일) 교중미사 후	하상관
자모회	1/20(주일) 교중미사 후	회합실
전례분과	1/20(주일) 교중미사 후	회합실
청년회	1/20(주일) 저녁 미사 후	하상관
상임위	1/24(목) 저녁 미사 후	하상관

✦ 구역별 전례 청소 안내

전례 구역		청소 구역			
날 짜	구 역	날 짜	성 전	하상관	화장실 마당
1/13	민들레,향기	1/12	푸르네	허브	대학동
1/20	화평	1/19	조롱	민들레,향기	화평

- 평일 독서 : 월, 목, 금 - 매월 첫째주 가정미사

✦ 지난 주 우리들의 정성 (12/31-1/6)

수 입		지 출	
전주이월금	37,401,251	미사에물	3,960,000
미사에물	1,580,000	단체보조비	300,000
교무금	13,560,100	자선활동비	230,000
주일현금	2,824,680	통신비	6,300
특별현금	1,278,000	보험료	39,800
감사현금	829,900	잡비	468,980
함동미사에물	4,540,000	행사비	-800,000
기타현금	182,000		
성소후원금	50,000		
자선수입	67,000		
합 계	62,312,931	합 계	4,205,080
1월 6일 잔액		58,107,851	
감사현금(단위:천원) 청년회 170. 익명 100. 김순란 100. 익명 259.9 이현수 100. 문봉우 100.			
성소후원금(단위:천원) 라형운 20. 양말순 10. 익명 10. 김명수 10.			
봉헌내역에 이의가 있으시면 사무실로 문의하여 주세요.			

성당 주변에 주차할 경우 연락처를 반드시 남기고, 주택가에 주차할 경우 출구를 확보하여 주기 바랍니다.



## 안성 던지실 평화의 모후 성당

주임신부: 이문성 (알퐁소)  
 총회장: 최종환 (요한세례자)  
 연령회장: 정영운 (안드레아)  
 연락처: 010-9769-8451  
 사무실: 031) 674-0617

카페 <http://cafe.daum.net/dunjisil> 메일 [deonji@casuwon.or.kr](mailto:deonji@casuwon.or.kr)

① 교회의 가르침 배우기 ② 미사성제 정성껏 봉헌하기 ③ 마음모아 기도하기 ④ 나눔과 베품의 삶 살아가기

11715316 경기도 안성시 금광면 와개산길 30

### Ω 전례안내

1월 13일 주님 세례 축일			
입당	봉헌	성체	파견
481	510,219	174,161	1

### Ω 특별헌금: 1월 26~27일

해외원조주일 특별헌금이 있습니다.

### Ω 54일 고리기도

2019년도 지역 복음화와 쉬는교우 회두 및 권면을 위하여 기도합니다.

기간: 1월 14일~3월 8일 장소: 소성당

	주일	월	화	수	목	금	토
구역	개산	내우 홍익	복거 조령	서운 금광	오산	중리 상중	현수
Pr	황금 바다	천상 성인	자비	은총의 정리	자비 증거자	티 없이	은혜
시간	오후 7시	오후 7시	미사 후	오후 7시	미사 후	오후 7시	미사 후

### Ω 제대초와 꽃 봉헌

올 한해 주님께 정성되이 드릴 초와 꽃을 봉헌 받습니다.

### Ω 대림저금통 접수

2018 성탄 희망나눔 대림저금통을 접수합니다. 정성껏 모으신 저금통을 사무실로 가져다 주십시오.

### Ω 2019학년도 주일학교 등록

대상학년	6세~고3
등록기간	2월 2일~10일
등록비용	1학기 3만원
문의	박미선 아네스 선생님 010-3342-7308 박미란 가브리엘라 선생님 010-3419-0080

### Ω 2018년 주보 접수

지난한해동안 모으신 주보를 사무실에 접수하여 주십시오. 책으로 발간하여 드립니다.

### Ω 행복나눔식사

13일 주일 미사후: 조령구역

### Ω 울뜨레아 흰떡 판매

1월 26일~27일

울뜨레아 선교 활동 기금 마련을 위하여 흰떡을 판매하오니 많은 관심 부탁드립니다.

### Ω 제단체일정

단 체	일 시	장 소
꾸 리 아	20일 주일	소성당
제 분 과	20일 주일	

### Ω 봉사안내

차 량	청 소
20일 임흥순 요셉	19일 복거

### Ω 전례봉사&성인복사

20일	해 설	1 독 서	2 독 서	봉 헌금 정리
전례 봉사	오 순 이 젬 마	유 병 락 즈가리아	박 영 자 엘리사벳	복 거
성인 복사	조 영 문 요 셉	김 철 기 바 오 로		

### Ω 주일 미사 참례자 수

	1,253명	토요 미사	교중 미사	계	참례율
주님공헌대축일		107	307	414	33.0%

† 미사시간 및 교리안내 †	
주 일 미 사	오전 10:30(교중미사) 토: 오후 7시(청소년미사)
평 일 미 사	월,금: 오전6시 화,목: 오후7시 수: 오전 10시
교 리	주일 오전 9시
사무실휴무: 월요일, 금요일	

### Ω 미사예물은 사무실에서만 접수합니다.

✚ 성사 및 교적과 관련된 사항은 매우 중요하오니 변경된 사항이나 확인하실 사항은 꼭 사무실로 연락을 주십시오.

천주교를 알고자 하시는 분은 본당 신부님 또는 사무실에 문의하여 주십시오.



# 도척성당

주보성인 : 성 김대건 안드레아

<http://cafe.daum.net/docheok1977>

주임신부 : 조남구 마르코  
사무실 : (031) 761-5146  
사제관 : 761-5275  
FAX : 763-8298  
E-mail : [docheok@casuwon.or.kr](mailto:docheok@casuwon.or.kr)

2019년 1월 13일 - 주님 세례 축일 -

	일	월	화	수	목	금	토
미사 안 내	본당 06:30 10:00 17:00	06:30	19:30	10:00	19:30	10:00	
요양원	08:30	06:30				09:20	06:30

성모신심미사 : 첫째주 토요일 오전 10시  
청년 미사 : 주일 오후 5시  
예비자 교리 : 주일 오전 11시 30분  
유아세례 : 짝수 달 성모신심 미사 후  
고해성사 : 미사 전 30분

## ◆ 사제 연례 파정 미사 변동

- 1월 22일(화)~25일(금)까지 미사가 없습니다.
- 미사에 참여 하시는 분들은 유의하여 주시기 바랍니다.

## ◆ 구역 반 모임

구역	요일	시간
과골	매월 3째 주 수요일	20:00
유정리	매월 2째, 4째 주 수요일	20:00
노루목	1반 매주 수요일	20:00
모룡고지	매월 2째, 4째 주 수요일	20:00
심포니	1월 15일 화요일	11:00
사기소		
상림	매월 1째, 3째 주 화요일	10:00
시어골	매월 2째, 4째 주 월요일	11:00
웅골	매월 2째 주 수요일	19:30

\* 문의 사항은 사무실 및 각 구역장님께로 연락주세요.

## ◆ 성소 후원회비 접수

- 미사 전 후 성소 후원회비 접수합니다.

## ◆ 소공동체 월례회

- 일 시 : 1/13(주일) 교중미사 후 교육관

## ◆ 평단협 월례회

- 일 시 : 1/20(주일) 교중 미사 후 교육관

## ◆ 제분과 월례회

- 일 시 : 1/20(주일) 교중 미사 후 교육관

## ◆ 꾸리아 월례회

- 일 시 : 1/20(주일) 저녁 미사 후 18:00 교육관

## ◆ 사회복지 후원금

- 다음 주 주일 미사 후 사회복지 후원금 받습니다.

## ◆ 레지오 단원을 모집하고 있습니다.

- ◆ 연말정산 기부금 영수증 발급
- ◆ 헌옷 기부 계속 받습니다.
- ◆ 지난주일 및 성탄 미사 참례자

신자수	미사 참례자(요양원 제외)	참례율
1,110	393	35.40

## ◆ 우리들의 정성 - 감사합니다.

주일헌금	1,619,000	교무금	1,690,000
2차헌금	287,000	감사헌금	익명 200,000
성당 화재 보수 후원금			익명 5,000,000
제대초 봉헌		익명 50,000	익명 50,000
			최상규 100,000
음향 영상 설치 후원금			
총 합계			25,100,000

## ◆ 전례 봉사 및 성당 청소

미사	전례봉사, 청소	차량 봉사
이번주	심포니	레지오(이희정, 길명자)
다음주	소티	청년

\* 성당 청소 후 청소기 속 먼지를 털어 주세요.

## 주님 봉헌 축일

### 미사 전례용 초 및 가정 기도 초 봉헌

마리아와 요셉이 율법에 따라 아기 예수님을 예루살렘 성전에 봉헌하신 것을 기념하는 '주님 봉헌축일' 입니다. 교회는 전통적으로 1년 동안 사용될 "빛"의 상징인 초를 축복합니다.

\* 가정초 신청은 성물방

\* 제대초 봉헌은 사무실에

문의하여 주시기 바랍니다.

신청 기간 : 2019년 1월 27일까지입니다.



주 - 님 이 당신백성 에게 강복 하여 평화를주시리라

\* 교무금입금: 농협221043-51-075230 (재)천주교 수원 교구

✧ 미사시간 ✧			<div>도 촌 동</div> <div>성 베드로 성당</div> <div>성남시 중원구 도촌남로 146 (도촌동 649번지)</div>	<div>주임신부 : 최광호 (바실리오)</div> <div>총 회 장 : 김명로 (세레노)</div> <div>연례회장 : 김석기 (율리아)</div> <div>(010-4680-8942)</div>
주 일	토	19:30		
	일	10:30 (교 중) 15:00 (어린이) 18:00 (청소년)		
월 09:00 화·목 19:30 수·금 10:00				
성모 신심 미사				
매월 첫째 주 토요일 오전 10시				<div>☎ 사제관 723-7004</div> <div>☎ 사무실 723-7033</div> <div>☎ F A X 723-7034</div>

✧ 고해성사 - 미사 20분전 ✧ 성경읽기 - 매일 미사 시작 30분전 ✧ 성시간 - 매월 첫 목요일 미사 후  
 도촌동 성당 홈페이지 : <http://cafe.daum.net/dochondong.ca>

✧ 오늘은 본당 발전 기금 마련을 위한 2차 헌금 있습니다.

✧ 2019년 제대초 봉헌 및 가정초 신청 안내  
 - 2월 2일(토)은 미사 중 초 축복예절이 있는 '주님 봉헌 축일'입니다. 2019년 한 해 미사 전례에 쓰일 제대초를 봉헌 받사오니 **1월 27일(주일)**까지 사무실로 신청하여 주시기 바랍니다.  
 - 제대초 10,000원 / 가정초 3,000원

✧ '희망 나눔 대림저금통' 회수안내  
 - 회수기간 : **1월 27일(주일)** 까지

✧ 설날 합동 위령 미사에물 봉헌 안내  
 - **2월 3일(주일)**까지 합동예물을 봉헌하시면 접수순서대로 지향판에 기재되고, 설 당일 교중미사 때 함께 봉헌됩니다.  
 ※ 사무실로 접수해 주시기 바랍니다.

✧ 2019년 1월부터 '본당 성소분과 후원금'은 사무실에서 봉헌금 통장(교무금 통장)으로 접수해 주시기 바랍니다.

✧ 2018년도 연말정산 기부금 영수증 발급안내  
 ① 2018년 1월 1일부터 12월 31일까지 납부하신 금액만 가능합니다.  
 ② 책정자 이외 타 명의로 발급할 수 없습니다.  
 ③ 주일에는 혼잡하여 바로 발급이 힘들오니 미사 시작 30분 전이나 평일에 신청해 주시기 바랍니다.

✧ '레지오 단원' 모집 안내  
 - 일 시 : **금일**(매월 둘째 주일) / 교중미사 후  
 - 장 소 : 성전 입구

✧ 사무실 업무시간 변경 안내  
 - 사무실 건물 1층 입구 오른쪽 외벽에 설치된 '업무시간표'를 참조하시어 사무실 이용에 차질 없으시기 바랍니다.

### 교무금 자동이체 전용 계좌 안내

우리는행 : **1005-003-004880**  
 (예금주 : 천주교 수원교구 유지재단)

1. 교무금만 가능합니다.
2. 교무금을 책정하신 **성명(세레명)**으로 보내주세요.(동명이인이 많습니다.)
3. 올해 책정을 해 주셔야 이체 가능합니다.

### ✧ 월례회의 안내

단 체 명	일 자	시 간
재정시설관리위원회	13일(금일)	교중미사 후
울트레아	13일(금일)	교중미사 후
제분과위원회	17일(목)	저녁미사 후
평단협위원회	17일(목)	저녁미사 후
청소년위원회	17일(목)	저녁미사 후
꾸 리 아	18일(금)	오후 8시

### ✧ 구역별 전례 및 청소 안내

전 려	청 소	구 역
01월 13일 (주님 세레 축일)	12일(토)	9구역
01월 20일 (연중 제2주일)	19일(토)	1구역

### ✧ 우리들의 정성

(2018년 12월 31일 ~ 2019년 01월 06일)

- \* 주일헌금 : 1,261,000원
- \* 1월 사제양성 특별헌금 : 636,000원
- \* 천주의 성모 마리아 대축일 봉헌금 : 1,112,000원
- \* 천주의 성모 마리아 대축일 합동예물 : 1,709,000원
- \* 교 무 금 : 2,750,000원
- \* 감사헌금 : 김의철 10만원
- \* 사회복지후원금 : 548,000원
- \* 성소후원금 : 215,000원



**주님 세레 축일 (2019. 01. 13.) 화답송**





# 동백 성 마리아 성당

용인시 기흥구 동백동 동백 8로 151 번지  
본당 홈페이지 db.casuwon.or.kr

주임신부 최종혁 (마티아)  
총 회 장 박희숙 (율리엤타)  
연령회장 김 용 (베드로)  
010 - 9439 - 5969

사무실 ☎ 286 - 1175  
F A X ☎ 286 - 1141

“ 예수님께서 세례를 받으시고 기도를 하시는데, 하늘이 열렸다 ” (루카 3,21)

## « 본당 전례 및 행사 일정 »

- 주님 봉헌 축일 제대초 봉헌
  - 날짜 : 2월 2일(토)
  - 금년 한 해 동안 제대에서 사용 할 제대초를 봉헌 받습니다.
  - 문의 : 사무실, 1층 로비(미사후)
  - ※ 가정초는 성물방에 미리 신청하여 주시기 바랍니다

- 토요일 찬양 미사 안내
  - 매월 둘째주 토요일 오전 10시에 봉헌한 찬양 미사를 둘째주 토요일 저녁 청년미사에 함께 봉헌합니다 청년들과 벨루스 찬양단이 함께 봉헌하는 미사에 많은 참여 바랍니다

## « 공지 사항 및 모집 »

- 2019년 첫 영성체 가정교리 등록
  - 접 수 : 2월 23일(토)까지
  - 등록비 : ₩ 100,000(주일학교등록비 포함)
  - 문의 : 010 - 6326 - 8735 (첫 영성체)
- 그룹성경 그룹원 모집 합니다
  - 모집 기간 : 1월 27일(주일)까지
  - 과목 : 창세기, 탈출기, 마르코, 요한 사도행전, 이사야
  - 시간 : 월 - 오전 10시 ~ 12시  
수 - 저녁 8시 ~ 저녁 10시
  - ※ 축복받은 어르신 성경 읽기  
매주 화요일 오전 10시에 있습니다
  - 문의 : 010 - 7586 - 7737

- 대림저금통(희망나눔 저금통) 회수
  - 정성껏 모으신 대림저금통을 2019년 1월 13일(주일)까지 사무실로 봉헌 해 주세요 모금한 기금은 교구 생명지원 사업과 해외 원조 지원 사업에 지원 됩니다

- 2019년도 성모 승천반 예비신자 모집
  - 입교식 : 2월 17일(주일) 교종 미사
  - 교리반 : 목요일 저녁반(20시)  
금요일 오전반(11시)  
주 일 오전반(9시)
  - 문 의 : 010 - 8749 - 7557

- 2019년도 교무금 책정
  - 2018년도 교무금 납부완료 되신 분은 2019년도 교무금을 책정하여 주시기 바랍니다
  - ※ 교무금 책정은 최소한 소득의 1/30을 원칙으로 합니다.
  - 한달에 하루를 하느님께 봉헌하는 의미가 포함 되어 있습니다

- 아미구스 성가대 단원 모집
  - 아미구스 성가대 단원을 모집합니다 성가에 관심있는 형제, 자매님의 많은 지원 바랍니다
  - 문의 : 성가단장 010 - 4088 - 9902

- 1월 산악 선교회 산행 안내
  - 일 시 : 1월 26일 (토) 08시 출발
  - 장 소 : 평창 계방산(아이젠 지참)
  - 준비물 : 목주,컵라면,간식(1인 ₩ 30,000)
  - 문 의 : 산악선교회 010 - 3319 - 5910

- 금주 교종미사 전례 봉헌 및 청소안내

날 짜	지 역 (구 역)	비고
1월 13일	휴먼 1300	봉헌
1월 19일	7 지역	청소
1월 20일	계룡 1400	봉헌
1월 26일	8 지역	청소

- 오늘은 성전 봉헌을 위한 2차봉헌이 있습니다  
천주의 성모 마리아 대축일  
합동미사예물 ₩ 8,167,950

- 교무금 납부 및 주일 미사 참여인원

전체신자 현황	1,360 세대	3,447 명
교무금 납부	76 세대	5.58 %
주일 미사 참여	1,037 명	30.08 %

미 사 안 내	토 : 오후 4시 (어린이), 오후 7시 30분 (청년)		주일 : 오전 11시 (교종), 오후 7시 (중,고등부)		전례신심 (매월)		우리들의 정성	
	월 : 오전 6시 수, 금 : 오전 10시 화, 목 : 오후 7시 30분	사무실 휴무	월요일		성모신심미사	첫 토요일 오전 10시	교 무 금	8,540,000
					토요찬양 미사	둘째 토요일 오후 7:30	건축헌금	800,000
					성가정미사,성시간	첫 목요일 오후 7:30	주일헌금	3,756,910
					병 자 영 성 체	첫 금요일 오전 11시	감사,후원	1,350,000
					유 아 세 례	첫 토요일 오전 11시	특별봉헌	1,153,000

이마트 단체 마일리지 적립 - 동백 성 마리아 성당 : 마일리지 번호 “ 0068 ” 입니다 (누적액 0.5% 환원)

 <p><b>동백성요셉성당</b></p> <p>우 : (17006) 경기도 용인시 기흥구 동백중앙로 199 동백에이스프라자 카페 : cafe.daum.net/DongBaektoo 전화 : 031)693-6211 팩스 : 031)693-6212</p>	<p>• 주일미사 : 토요일 19:30(토요주일미사)           주 일 11:00(교중) 16:00(어린이) 19:00(청소년)</p> <p>• 평일미사 : 월(06:30) 화.목(19:30) 수.금(10:00)           성모신심(매월 첫 토 10:00)</p> <p>• 전례.청소 : 1/12, 1/13 : 대원           담당구역 : 1/19, 1/20 : 벽산</p> <p>• 주임신부 : 김형중(그레고리오) • 총 회 장 : 유준형(요한세례자) • 연례회장 : 최덕(대건안드레아) 010-3350-6168</p>
--	---

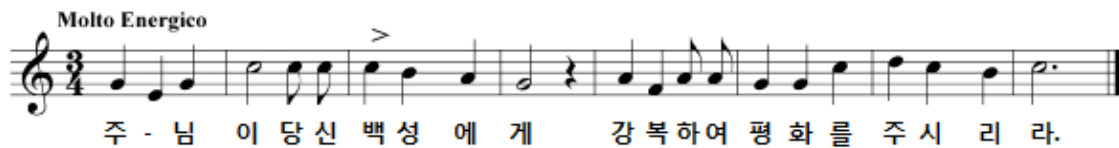

#### 본 당 알 림

##### □ 특별헌금 안내

- 이번주(주님세례대축일) : 건축헌금 2차
- 다음주(연중 제 2 주일) : 건축헌금 2차

##### □ 주님 봉헌 축일 초 및 제대 꽃 접수

- 2월 2일은 주님 봉헌 축일로 1년간 제대와 각 가정에서 사용할 초를 축복합니다. 제대에서 사용할 초와 제대 꽃을 봉헌하실 분은 미리 사무실에 접수 바랍니다.

##### □ 목주기도 봉헌 안내

- 성전 입구에 준비된 목주 기도표를 미리 작성하시어 주일 미사 봉헌시간에 헌금과 함께 봉헌하여 주시기 바랍니다. (구역과 성명을 꼭 기재하여 주시기 바랍니다.)

##### □ 후보간지 광고 안내

- 광고비 : 월 3만원(3개월 9만원)
- 자세한 내용은 사무실에 문의하시기 바랍니다.

##### □ 2018년 기부금 영수증 발급 안내

- 2018년 납입하신 기부금 영수증을 발급받으실 분은 미리 기부금영수증 발급과 국세청간소화 서비스를 위한 주민등록번호 수집 동의서를 꼭 써 주셔야 발급을 받으실 수 있습니다.
- 건축헌금은 본당 부채 상환 및 신축을 위한 기금으로 가급적 전 신자가 참여해 줄 것을 희망합니다.

#### 단 체 알 림

##### □ 2019년도 초.중고 주일학교 접수 안내

- 접 수 : 1월 20일부터 주일 어린이미사, 청소년 미사 후
- 금 액 : 5만원
- 문 의 : 010-4628-0728(초등부 주일학교 교감)  
          010-9045-3391(중.고등부 주일학교 교감)

##### □ M.E 주말에 초대합니다.

- 기 간 : 436차 1/25~27, 437차 2/22~24
- 대 상 : 혼인한지 3년 이상된 부부
- 문 의 : 010-9992-2906(권경희 루시아 M.E 대표)

##### □ 그룹성경 그룹원 모집 안내

- 내용 : 창세기, 탈출기, 마르코, 요한, 사도행전
- 시간 : 매주 월 오전 10시 ~ 12 시  
          매주 수 저녁 08시 ~ 10 시
- 접수기간 : 2019년 1월 1일 ~ 27일까지  
          (수,금 미사 및 매 주일 미사 전, 후)
- 문 의 : 010-3109-3348(장정화 루치아)

##### □ 성소후원회 회비 접수

- 일 시 : 1/12(토) 특전미사 ~ 13(주일) 모든 미사 전 후
- 문 의 : 010-9993-5402(이용근 라우렌시오)

##### □ 성물방 봉사자 모집

- 금요일과 토요일 봉사해주실 분 모집합니다.
- 문 의 : 010-2047-1677(임지수 베로니카)

#### 지 역 알 림

##### □ 소공동체 형제회 모임(1/14 ~ 2/28)

- 신영구역 형제회 2/7(목)  
문 의 : 010-6260-7619(이호용 스테파노)
- 동원 구역 형제회 2/7(목)  
문 의 : 010-5223-0874(김한배 루수)
- 성산 구역 형제회 1/19(토)  
문 의 : 010-5392-2643 (장익준 마태오)
- 벽산 구역 형제회 1/18(금)  
문 의 : 010-7609-2905(김정규 시메온)
- 경남 구역 1/19(토)  
문 의 : 010-3455-3610(정석구 베드로)
- 초당 코아루구역 형제회 1/29(화)  
문 의 : 010-6379-8852(이현 토마스아퀴나스)
- 참술 1.2 구역 형제회 2/9(토)  
문 의 : 010-3775-8322 (장인수 이사악)
- 현대 구역 형제회 2/9(토)  
문 의 : 010-4408-6389(김한식 안드레아)



# 동수원성당

주보성인 성 최형(베드로) + 1866년 3월 순교

주임신부 : 조원식(요셉)  
 성당전화 : 031)247-4627(사무실)  
 F A X : 031)247-4642  
 연 령 회 : 010-4740-5119  
 E-MAIL : [dongsuwon@casuwon.or.kr](mailto:dongsuwon@casuwon.or.kr)  
 수원시 영통구 이의동 1088-9번지

## 주님 세례 축일

- ⊕ 1월 14일(월)~1월 18일(금)까지 주임신부님 휴가로 인해 본당의 평일미사가 없습니다. 신자들분들께서는 착오없이 주시기 바랍니다.

## ⊕ 미바회 후원회 모집안내

- 일시 : 1월 19일(토)~20일(주) 미사중
- 장소 : 동수원성당

## ⊕ 청년회 총회 안내

- 일시 : 1월 20일(주) 청년미사 후
- 장소 : 교육관
- 대상 : 동수원성당 청년

본당의 모든 청년들이 한 자리에 모여 인사하고, 2018년 결산 및 2019년 계획을 공유하며, 새 임원을 선출합니다. 많은 참석바랍니다.

## ⊕ 2019 사목총회

- 일시 : 1월 27일 (주) 교중미사 후

## ⊕ 새 영세자 첫 고해성사 안내

- 일시 : 1월 29일(화) 저녁미사 후 12/25(주) 세례 받으신 새 영세자분들은 미사후 첫 고해 받으시기 바랍니다.

## ⊕ 2019 제대초·제대꽃·미사주 봉헌

주님의 봉헌 축일인 2월2일은 1년동안 사용할 제대용초와 가정용초를 축성합니다. 제대용초와 제대꽃 봉헌해 주실분들은 사무실에 봉헌하여 주시기바랍니다.

제대초:1개 7,000원 / 미사주:1병 7,000원

## ⊕ 화답송



주님이당신백성에게강복하여평화를주시리라.

## ⊕ 단체모임 안내

- 꾸 리 아 : 1월 20일(주) 교중미사 후
- 사목회의 : 1월 25일(금) 19시 30분

## ⊕ 형제회 모임 안내

	일시	장소	문의
이편한	1/15(화) 19:30	이편한A 주민회의실	민동근 010-9562-6926
연무중	1/16(수) 20:00	봉화노인회	김상민 010-5022-9598
수자인	1/19(토) 20:00	주민회의실	이종술 010-2678-7998
베르디움	1/27(주) 17:00	주민회의실	정명진 010-4311-4881
신미주 종점	1/30(수) 19:30	노인정	한기철 010-5300-0375

## ⊕ 우리들의 정성(12/31~1/6)

- 교무금 2,114,000원
- 건축헌금 20,935,662원
- 주일헌금(주님공헌대축일) 3,143,300원
- 특별헌금(성전신축헌금,사제양성)2,390,900원
- 천주의 성모마리아 대축일 합동미사예물 6,254,000원
- 천주의 성모마리아 대축일헌금 2,923,000원
- 감사헌금
  - 하명자 데레사 100,000원
  - 정의돌 스테파노 300,000원
  - 서동규 미카엘 100,000원
  - 신경식 프란치스코 100,000원
  - 진 주 50,000원
  - 최종길 100,000원

미 사 시 간		전례담당 : 금주(차주)		유 아 세 례	주일학교 차량운행 안내
주 일	토	15:00	초등부	초등부 주일학교	<초등부 차량운행> 연무동방향 2시 10분 ~ 광교엘빙타운 방향 각 아파트 정문 2시 10분 <중·고등부 차량운행> 중·고등부 주일학교 저녁미사 후 차량운행
		19:30	중·고등부	중·고등부 주일 학교	
	주일	07:00	성인	정의선 김재남 김금숙 최낙균 공현철 박근향	
		10:30	교중	목 화 최희주 베르디움 안찬희	
		19:30	청년부		
평 일	월	06:00			매월 셋째주 목요일
	수·금	10:00			
	화·목	19:30			

천주교를 알고자 하시는 분은 이웃 천주교 신자들 또는 사무실에 문의하십시오.

미 사 시 간		 <b>동천성바오로성당</b> (16824) 용인시 수지구 고기로 45번길 38 www.dcpaul.or.kr 전화 263-4013 / 팩스 263-4026 dongcheon@casuwon.or.kr	주임신부 : 신정윤 라 파 엘 보좌신부 : 조현규 빈첸시오 총 회 장 : 경창호 바 오 로 연령회장 : 김형식 베 드 로 010-5311-7330
주일	일 반 : 오전 7시, 오전 9시 중 : 오전 11시 년 : 오후 4시 일 반 : 오후 7시		
토	성모신심 : 첫째 토요일 오전 10시 위령미사 : 셋째 토요일 오전 10시 초 등 부 : 오후 4시 토요주일 : 오후 7시		
평일	월 : 오전 6시 화 : 오후 7시30분 수, 금 : 오전 6시, 오전 10시 목 : 오전 10시, 오후 7시30분		

• 성시간 - 매월 첫목요일 미사후 • 한자영성체 - 매월 마지막수요일 13시 • 유아세례 - 3,6,9,12월 둘째 토요일 오후 2시 • **축복,혼인면담** - 사무실로 신청

주일미사 참례현황	1/5(토)		1/6(주일)				총신자수	참례	비율
	16:00	19:00	07:00	09:00	교중	16:00	19:00		
		203	123	399	430	271	215	5,112	1,641 33 %

✧ 미사에 대한 성인들의 가르침 ✧

“사제의 말에 따라 거룩하게 변화된 성체 안에 예수님은 진실로 현존하신다.”

- 성 요한 크리소스토모 -

◆ 특별헌금 안내

※미사중에 교육관 신축을 위한 특별헌금 봉헌합니다.

◆ 본당주임신부님 전신자 가정방문

일 시	구역
1/16(수)~18(금) 13시~17시	동문5-3

※ 해당 구역장, 반장님께 문의하세요.

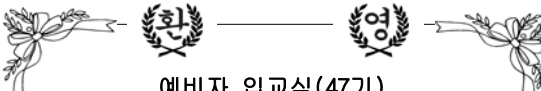

**예비자 입교식(47기)**  
 1월27일(주일) 11시 교중미사중  
 주일반 : 주일 17:30~18:30  
 평일반 : 화 20:00~21:00  
 (평일반은 빈첸시오신부님 강의)

문의 : 선교분과 최크리스티나 010-8142-0268

◆ 초등부 주일학교 등록 안내

대 상 : 6세~초등학교6학년 어린이  
 접 수 : ~2/10(주일)까지 매 주일미사후  
 문 의 : 교감 김레이첼 010-2916-4887

◆ 바오로대학 전문강사 모집

시 간 : 매주 수요일 오후 1시~2시, 1시간  
 과 목 : 생활영어, 가요(노래), 실버댄스,  
 실버요가, 난타, 오카리나, 바둑  
 문 의 : 학장 박루카 010-3743-6000

◆ 가톨릭 성서모임 그룹원 모집

모집반 : 창세기, 탈출기, 마르코, 요한, 사도행전  
 시 간 : 매주 화요일 오전 10시~12시  
 직장인반(저녁반)도 있습니다.  
 문 의 : 장미카엘라 010-2407-2615

◆ 모임 안내 및 활동회(단)원 모집

연령회 월례회의 : 1/13(주일) 10시 바오로실

※연령회장 김베드로 010-5311-47330

바다의별Cu. : 1/16(수) 오후 8시

※단장 노요셉 010-4019-9553

하늘의여왕Cu. : 1/18(금) 12시30분

※단장 윤루시아 010-6201-4598

울뜨레아 월례회의 : 1/20(주일) 10시 바르나바실

◆ 2019년 하상신학원 신입생 모집

평신도사도직의 뛰어난 증거자이자 동반자!-교리교사양성  
 양성기관 : 수원가톨릭대학교 부설 하상신학원  
 (동천동 본당 교우 - 교육비 전액지원)  
 문의 : 선교분과 최크리스티나 010-8142-0268

◆ 예비신학생 모집

대상 : 예비중1(초등6)~중3 남학생 누구나  
 문의 : 성소분과장 010-3235-3713

◆ 성소후원금 모금 : 1/13(주일) 매미사후

◆ 봉사자 모집

초등부교사 : 김레이첼 010-2916-4887  
 중고등부교사 : 노에우세비아 010-5347-0316  
 성물방 : 문루시아 010-5208-0374  
 -봉사시간 목요일, 주일 미사시간 전후  
 솔리데오성가대 : 이예스텔 010-2865-5989  
 -연습시간 수/20시~22시 주일/10시~11시

◆ 여성소공동체 설맞이 물품 판매

품목 : 떡국떡(1.7kg 1만원), 참•들기름,통깨,들깨차  
 일시 : 1/26(토)저녁미사후~27(주일) 매미사후



주임신부 이규현(가롤로 보로메오)  총회장: 이창규(안티모) 010-6354-1259 연령회장: 김영민(베네딕토) 010-3228-3404	 <b>동탄능동성당</b> 목주기도의 복되신 동정 마리아 18423 화성시 동탄하나1길14 사무실: 031)8015-1004, FAX 8015-4006 <a href="http://cafe.daum.net/dtndsd">Http://cafe.daum.net/dtndsd</a>	<b>미 사 시 간</b>	
		월	06:00
		화,목	19:30
		수,금	10:00
		토	18:30 (초등부/토요주일저녁미사)
주일	10:00 (교중미사) 18:30 (청소년/청년)		

❖성모신심미사: 매월 첫째(토)오전10시 ❖유아세례식: 3.6.9.12월 첫째(토) 오전11시 ❖집,상가,차축복: 사무실 신청

● **지난주일 미사참례 인원: 총 848명**

초등부	교중	청소년·청년
196	396	256

● **2차헌금:** 본당 건축헌금 입니다.

● **2019년도 예비자 환영식**

1/20(주일) 교중미사중  
교리반은 주일반/목요반 운영계획  
많은 이웃이 하느님의 자녀가 될수있도록  
인도하여 주십시오.

● **복사단 스키캠프**

일시: 1/15(화)~1/17(목)  
장소: 강원도 하이원리조트

● **M.E 주말 부부교육 신청**

참가일자: 1/25(금)~1/27(일)  
1/15(화)까지 신청하십시오.  
문의: 정다영 라우렌시아(010-8412-6342)

● **은총의어머니 꾸리아 회합**

1/16(수) 19시30분, 강당

● **우미구역 형제회**

1/19(토) 20시, 111-1801호

● **소공동체 형제회 월례회의**

1/20(주일) 10시미사후, 2층 교리실

● **사랑의 교복나누기**

수집품목: 동탄관내 중.고등 교복 및 체육복  
수집장소: 소성당 수거함  
수집기간: 1/12~1/31일까지  
정리일정: 2월8일  
나눔: 2월14일부터

● **전례봉사**

날짜	예 물	신자기도
1/13	윤기천(프란치스코) 최윤정(글라라)	능동
1/20	신범식(마르티노) 이혜경(헬레나)	신일

● **성당청소(10:00)**

날짜	청 소	날짜	청 소
1/12	이지, 상록	1/19	KCC, 한화

\* 2019년 청소 일정표는 게시판 참고하십시오

● 2018년도 기부금 영수증 발급은 교무금 완납 후 책정자 명의로 미리 신청하여 주십시오.

● **교무금은** 하느님께 받은 은총에 감사드리며 교회의 유지와 발전을 위해 봉헌하는 신자의 의무입니다.  
**2018년도 교무금 완납 해주시고,**  
**2019년도 교무금 신립해 주시기 바랍니다.**

교 무 금	신한 140-007-872416
건축헌금	신한 140-007-872423
사회복지후원금	신협 131-013-601179
성소후원금	신협 131-015-132348
예금주 : 동탄능동성당(입금하신분 성명을 꼭 기재해주세요)	

● **지난주 우리들의 정성**

과 목	금 액
1차 주일헌금	2,648,400
2차 특별헌금	1,357,100
교 무 금	10,830,000
감 사 헌 금	644,000
건 축 헌 금	280,000
합 동 예 물	5,785,000

† 화답송 (주님세례축일)



천주교를 알고자 하시는 분은 이웃 천주교 신자들 또는 사무실에 문의하십시오.

미 사 안 내		 <div>천주교 수원교구 <b>동탄부활성당</b> 오상의 성 비오</div> <div>(18440) 화성시 금반2길5(반송동) 전자우편 : buhwal@casuwon.or.kr 다음카페 : cafe.daum.net/dtbuhwal</div>	☎ 613-9623 FAX 613-9624
주 일	토요일: 저녁 19:30 09:00(성인) 11:00(교중) 18:30(젊은이)		사 무 실
토	16:00(어린이) 매월 첫째 주 어린이미사 없음 (가정주일)		주임신부 김만희 요셉 613-9621
평 일	06:00(월), 19:30(화•목) 10:00(수•금)		총 회 장 조상석 프란치스코 010-5345-7012 연령회장 강현 그레고리오 010-6266-2017

◆ 고해성사 : 미사 30분 전	◆ 유아세례 : 짝수달 세 번째 토요일 저녁 19:30 미사 후
◆ 병자 영성체 : 매월 첫 수요일	◆ 혼인면담 : 최소 2개월 전 주임신부님과 면담
◆ 성시간 : 매월 첫 목요일 저녁미사 후	◆ 차·집·상가축복 : 상시 접수
◆ 성모신심미사 : 매월 첫 토요일 오전 10:00	◆ 예비신자 교리 : 금-10:00 미사 후/주일-09:30

자녀에게도 기쁜 신앙을 위하여!

말씀을 소중히! 가정에서 기도들!

이번주 - 주님 세례 축일 토지부채상환을 위한 2차현금  
 다음주 - 연중 제2주일 토지부채상환을 위한 2차현금

### 【알림】

#### ◆ ‘성서 40주간’ 모집

- 신·구약을 40주간동안 읽을 수 있도록 안내하는 프로그램
- 주 1회 성경 이해를 돕는 강의와 함께 그룹 나눔
- 강의: 2019. 3. 7.(목) 예정  
매주 목요일 10:00 ~ 12:30(강의-나눔-강의)
- 모집기간: 2019. 1. 5.(주일) ~ 2. 17.(주일)
- 모집장소: 주일미사 전후, 1층 로비 교육분과 봉사자 접수
- 수강료: 7만원(교재비 별도)
- 문의: 교육분과장 김 안젤라 010-7570-9497

#### ◆ ‘부활’ 성경공부

- 신약·구약 성경 이해를 위한 특강
- 강사: 본당 주임신부
- 일시: 2019. 3. 7.(목)부터 매주 1회, 20:00-21:30
- 모집기간: 2019. 1. 5.(주일) ~ 2. 17.(주일)
- 모집장소: 주일미사 전후, 1층 로비 교육분과 봉사자 접수
- 수강료: 5만원
- 문의: 교육분과장 김 안젤라 010-7570-9497

#### ◆ 2019년 미사 제대초 및 제대꽃 봉헌 신청

- 일시: 주님봉헌축일 2. 2.(토) 10:00  
제대초/제대꽃 10,000원/각  
가정기도초는 성물방에서 구입하시기 바랍니다.

- 접수: 2. 2.(토)까지 사무실

#### ◆ 새영세자 프로그램

- 1. 16.(수) 20:00-21:30
- 1층 대화합실

### 【모임/행사】

#### ◆ 자비의 모후 Cu. 월례회

- 1. 17.(목) 19:30 미사 후

#### ◆ 연령회 월례회 및 합동연도

- 1. 20.(주일) 11:00 교중미사 후 1층 대화합실
- 문의: 연령회장 강 그레고리오 010-6266-2017

### 【모집】

#### ◆ 토요일 오후 4시 어린이 미사 승합차량 운전 봉사자 모집

- 1층 보통 운전면허 소지자
- 어린이 미사 전/후 승합차량(12인승) 운전봉사
- 문의: 김 에드몬드 010-4920-5080

#### ◆ 아름다운 미사전례를 위한 포네성가대 모집

- 묻지도 따지지도 않아요~ 제발 만나줘유~
- 노래 못해도, 악보 볼 줄 몰라도 가능
- 매 연습시 간식 제공
- 문의: 성가단장 - 박 대건안드레아 010-9597-8834

### 【전입/전출】

전입오신 형제·자매님 환영합니다.☺

구분	세대주	주 소
전입	최일문 사베리오	월드 647-2002
전출	유성식 안토니오(4)	인헤리티지 205동 102호

### 【전례·청소 구역】

전 령				청 소	
1월 13일	11:00	한화2차	1월 19일	휴먼시아1	
1월 20일	11:00	휴먼시아1	1월 26일	휴먼시아2	

#### ※ ‘즐거운 불편 24운동’을 통한 ‘생명지원 및 해원조사업 기금 모금운동’ 협조 요청

- 저금통 뒷면의 24가지의 생명과 환경을 돌보는 활동들을 불편하지만 즐겁게 실천할 때마다 성공축하금으로 ‘희망 나눔 대림저금통’에 적립하여 사무실에 제출해주세요~
- 모금기간: 2019. 1. 20.(주일)까지

### 화답송

주님 세례 축일 2019.1.13



주님이 당신 백성에게 강복하여 평화를 주시리라

◆ 교무금·건축현금: 우리은행 1005-880-962300 동탄부활성당    신자의 기본 의무입니다. 정성껏 봉헌하여 주시기 바랍니다.

하느님께서 반드시 여러분을 찾아오실 것입니다.(창세 50,25)





# 동탄숲속성당

(아씨시의 성 프란치스코)

(18427) 화성시 능동 1127번지 (동탄숲속로 22)

<http://cafe.daum.net/dtsd>

주 임 신 부  
김태규 방그라시오  
사무실: 378-9494  
FAX : 378-9493

총 회 장 : 조재현 미카엘  
010 - 2870 - 8329  
연령회장: 이동우 후 고  
010 - 9349 - 5284

주 일	09:00 (일반주일 미사) 11:00 (교 중) 19:30 (청 년 미 사)	평 일	월: 아침 06:00 화, 목 : 19:30 수, 금 : 10:00
토	15:00 (토요일 어린이 미사) 19:30 (토요 주일 저녁미사)	매달 첫(토) 오전10시 성모신심 미사 매달 첫(목) 저녁 미사 후 성시간	

**본당 사목 목표 : 주일미사 참석율 35% / 교무금 책정율 50% !!**

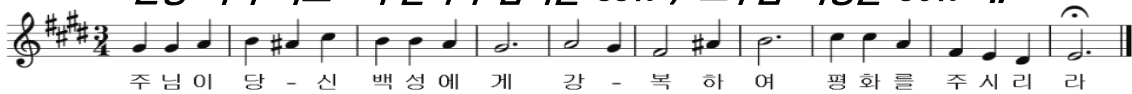

■ 오늘은 주님세례 축일로 2차는 건축금으로 특별 헌금입니다.

■ 2019년 새해를 맞아 교무금을 새롭게 책정하여 주시기 바랍니다

■ 본당 신부님 휴가 안내

- 일자 : 1/15일(화)~18일(금)까지
- ※ 미사는 없습니다.
- 사무장도 휴가 입니다.
- ※휴가 기간동안 사무실 업무는 쉽니다.

■ 설날 미사

날 짜	미사 시간
설날 2/5일(화) 합동위령 미사에물	11시 미사 미사 후 신부님께 세배,가족사진 찍습니다.

설날에는 조상님들과 세상을 떠나신 분들의 영원한 안식을 기원하는 합동 위령 미사로 봉헌되므로 정성껏 준비한 예물봉투에 성명, 세례명, 금액 기입하시어 1/31일(목)까지 소공동체 구,반장에게 또는 사무실에 내주시기 바랍니다.

■ 주님 봉헌의날 제대·개인초 축복 합니다.

- 주님봉헌의 날: 2/2일(토)
- 시간 : 초 축복(토)10시 미사

■ 제대 성물(전례용품)과 제대초 봉헌받습니다.

- 개인초 와 함께/주일미사 전후 성당 로비
- 기간: 2019년1월31일(목) 까지

■ 초·중·고 겨울방학 안내

- 기간 : 12/29일부터~2019년 2월 말까지
- 방학기간동안 어린이 3시미사는 없습니다
- ※ 방학기간동안 주일학교 접수 받습니다

■ 전례 /청소/주차 봉사안내(1/20일)

구역전례/미사안내	신 일 - 기쁨의 샘
구역청소/레지오	푸른모아 - 기쁨의 샘(1/23)
주 차 정 리	풍성/우림 - 증거자들의 모후

■ 대림저금통 성당에 봉헌 바랍니다

■ 2019년 1~3월 주보 간지 광고 받습니다.

- 금액 : 3개월에 9만원 성당 사무실 접수

■ 초·중고등부 교사 모집합니다,

- 초등부 교감 : 장현정 수산나
- 연락처 : 010-5207-1739
- 중고등부 교감 : 송다혜 엘리사벳
- 연락처 : 010-9901-5105

■교무금/건축금 입금계좌 입금하신 분 이름을 꼭 기재 바랍니다.

교무금 : 우리은행 1005-602-048728

건축금 : 우리은행 1005-002-048702

예금주 : (재)천주교수원교구유지재단

■ 단체 모임 및 월례회의 일정(성당)

- 꾸 리 아 : 1/17일(목) 미사 후
- 지 역 장 : 1/18일(금) 미사 후
- 교육분과, 연령회 : 1/20일(일) 교중 후

◆ 전입 교우 환영합니다

지역	구역	성 본 명	주 소
2지역	푸른포스코	김성태 안드레아	푸른포스코2차906/2303
3지역	경남/광명	조준희 막시모	숲속마을 경남832/502
4지역	숲속모아2차	이승희 효주아녜스	숲속모아2차882/602

※ 구·반장님은 방문하여 주시기 바랍니다

천주교를 알고자 하시는 분은 이웃 천주교 신자들 또는 사무실에 문의하십시오.

천주교 수원교구  
**동탄영천동성당**

주임신부 : 서 종 엽 (라파엘)

총 회 장 : 김준수 안드레아 010-5343-2699  
 연령회장 : 김세형 마태오 010-5344-2858  
 사무실 : 031) 8055-0931 FAX 8055-0932  
 18465 화성시 동탄면 풀무골로 77  
<http://cafe.daum.net/youngchoen>  
 e-mail:yeongcheon@casuwon.or.kr

미사 안 내	평 일	월	오전 6시	수, 금	오전 10시	유 아 세 례	성탄, 부활, 성모승천대축일 미사후
	화	오후 7시30분(구역)	목	오후 7시(성시간)	예비신자교리	주일(09:00)	
주 일	토요일	오후 7시(중고등부)			환 자 영 성 체	매월 첫째 주일 후 목요일 오전	
주 일 새벽	오전 7시	교 중	오전 10시 30분	성모신심미사	매월 첫째 토요일 오전 10시		
어 린 이	오후 5시(초등부)	주일저녁	오후 7시 30분	고 해 성 사	매미사 30분 전, 주일저녁미사 중		

【주 차 협 조 안 내】

- 성전 벽쪽은 전면주차 합시다.
- 봉사자들은 가급적 성전 위쪽 주차장을 이용하시기 바랍니다.
- 주일교중(10:30)/어린이미사(17:00)는 주차장이 매우 혼잡하오니 주차봉사자의 지시를 잘 따라주시어 순서대로 입/출차해 주시기 바랍니다.(양보와 질서/ 접촉사고 예방, 어린이미사 주차봉사자 급구)
- 어린이미사 후 아이를 데리러 오시는 분은 18시 10분 이후에 올라오시기 바랍니다.
- 성당 입구가 협소하여 특별히 안전운전하시고 보행자 보호에 동참합시다.

◆2차 특별헌금:01.13 건축헌금

◆성탄 판공성사 후 성사표는

사무실에 꼭 제출해주시기 바랍니다.

◆2019년도 교무금 책정 및 달력 배부 안내

- 교무금 책정서: 성전입구/사무실에 비치
- 달력 배부:소공동체 구역/반으로 배부  
(전입세대는 사무실에서 찾아가시기 바랍니다.)

◆제7기 성모승천반 예비신자 모집 안내

- 모집기간:2019년 1월 - 2월
- 입교환영식:2월17일(주일) 교중미사 중
- 교리시간:주일반(09:00), 금요반(10:30)  
(금요반은 5명미만일 경우 주일반에 편입됩니다.)
- 세례성사:8월10일(토) 토요일미사 중

◆2019 제대물품 봉헌 안내

- 주님 봉헌 축일(2월 2일)에 맞춰 1년 동안 제대에서 사용할 물품(제대초, 제대꽃,제병등) 봉헌 받습니다. (사무실에 문의)

◆꾸리아 월례회의:1월17일(목) 성시간 후

◆연령회월례회의:1월20일(주일)교중미사 후

◆2018년도 기부금 영수증 신청 안내

- 납부일 기준: 2018.01.01. - 2018.12.31.
- 납입자명으로 신청서(사무실비치)작성 후 성명, 주민번호, 주소, 금액 확인하시고 1월부터 찾아가시기 바랍니다.

◆M.E.주말 참가신청 및 본당 가족모임 안내

- 제436차(1.25-27) M.E.주말 참가신청
- 본당 가족 모임(1.27. 교중미사 후)
- 문 의:이학동 마태오(010-4511-6002)

◆주일학교 교사 모집: 문 의(010-3577-4606)

◆전례 반주단 모집: 문 의(010-8935-1059)

◆구역미사·전례·청소 배정 안내

- 금 주: LH 4차 1,2구역
- 차 주: 행복푸르지오구역

구 역 미 사 안 내		
날 짜	구 역	집축복신청문의
01.15 화19:30	LH 4차 1,2 구역 노인정	1:이금희 안 나 010-7228-3058 2:장동선 실비아 010-9002-8552
01.22 화19:30	행복푸르지오구역 458동 1001호	정인후 데레사 010-5350-1572
전입하신 세대는 해당구역미사 때에 집축복과 전입면담이 가능하오니 각 구역장님께 신청하시기 바랍니다.		

주 간 봉 헌 금 내 역	
주일헌금(주님공헌대축일)	3,728,000
특별헌금(사제양성/ 건축헌금)	100,000/ 2,277,000
교 무 금(12.31 - 01.06)	8,180,000

주 일 미 사 참 례 현 황						
토요일 주일	주일 새벽	교중	어린이	주일 저녁	합계	참례율 /신자수
222	148	439	335	152	1293	29.4% /4,393



♣ 미사 안내 ♣		<div>마도성당</div> <div>주보성인 : 성녀 파우스티나</div> <div>주소 : 경기도 화성시 마도북로 376 우편번호 : 18537</div>	주임신부 : 안 빈(제랄드)
주일(교중)	10:30		사무실 : 031) 8055 - 8390
월 요 일	06:00		이메일 : mado@casuwon.or.kr
화 · 목요일	19:00		F A X : 031) 8055 - 8391
수 · 금요일	10:30		총 회 장 : 성낙철 요한사도 010-3779-1664
토 요 일	19:00		
고해성사 : 미사 30분 전			연령회장 : 이신모 요아킴 010-3104-1158

## ☑ 1월 13일 (일) 주님 세례 축일 미사

이번 주: 성전 건립 / 다음 주: 성전 건립

## ☑ 본당 신부님 피정 안내

일시 : 2019년 1월 21일(월)~1월 25일(금)  
본당 신부님 피정으로 평일미사가 없습니다.  
월요일 새벽미사는 있습니다.

## ☑ 2019년 본당 상임위원 교육

일시 : 2019년 1월 26일(토) 09:30~12시  
장소 : 권선동성당(2층 대성전)

## ☑ 가정초, 제대초 봉헌 안내

가정초 봉헌 (신청: 성당 앞 접수대)  
제대초 봉헌: 일년동안 제대에 사용하는 초를  
봉헌 받습니다. (신청: 사무실)

## ☑ 기부금 영수증 발급 안내

기부금 영수증 발급 시 꼭 대상자를 확인하  
시고 합동미사예물과 봉헌금 봉투에 교무금  
책정자로 기재하지 않은 것은 모두 누락 되었  
니 꼭 확인해 주시기 바랍니다.

## ☑ 미사 지향 봉헌금 : 교무금통장에 등록됨

2019년도 1월부터 미사 봉헌금도 기부금  
영수증 처리됩니다. 꼭 봉헌자를 교무금  
책정자로 적어주시기 바랍니다.

(2019년 1월1일 시행)

## ☑ 각종 축성 및 면담 신청 안내

차 축복, 집 축복 등 각종 축성과 면담을  
원하시는 분들은 사무실로 신청서를 미리  
접수해 주시기 바랍니다.

## ☑ 폐지, 헌옷 수거는 2월부터 실시합니다.

겨울철에는 폐지와 헌옷을 관리하는데 많은  
어려움이 있습니다. 날씨가 풀리는 내년 2월  
부터 실시하겠습니다.

## ☑ 우리의 봉헌

◆ 지난 주 미사 참례 184 명 ◆	
주 일 헌 금	985,000원
2 차 헌 금	216,000원
교 무 금	460,000원
건 축 헌 금	250,000원
타본당건축헌금	1,130,000원
후 원 금	50,000원
차 비	23,000원
천주의성모마리아 대축일 합동예물	3,735,000원
◆ 18 . 12 . 31. ~ 19 . 1 . 6 . ◆	

## ☑ 헌금 납부 내역

건축	일십만원	김재순, 김지용
	오 만 원	익 명
타본 당 건축	구십일만원	여기옥
	일십만원	윤석제
	오 만 원	신춘화
	삼 만 원	이상석
	이 만 원	이정옥, 장진

## ☑ 미사 전례 및 복사, 차량 봉사

	이번 주 (1/13)		다음 주 (1/20)	
토	남지숙 스텔라		방민철 요셉	
교중	조서연 아녜스		남지숙 스텔라	
복사	지명근 야고보 방정수 아오스딩		조명락 비오 지필구 범라이렌시오	
차량	김인기 미카엘		유지선 노렌조	
전례	1/13	1/20	1/27	2/3
구역	석교리	금당리	송정리	청원

헌금계좌: 신한 131-014-798986 마도성당/농협 355-0013-3321-23 천주교수원교구(마도성당)

월요일	새벽 6:00	 <b>聖 유스티노</b> <b>망포동 예수성심 성당</b> MANGPODONG CATHOLIC CHURCH	주임신부 : 김준교 토마스
화·목	저녁 7:30		사목회장 : 김성진 토마스
수·금	오전 10:00		사무실 : 273-7535(팩스:7534)
첫주토	오전 10:00 (성모신심)		연령회 : 010-8273-7535
토요일	오후 4:00 (어린이)		수원시 영통구 태장로 54번길78
	저녁 7:00(중고등부)		E-mail : <a href="mailto:mangpo@casuwon.or.kr">mangpo@casuwon.or.kr</a>
주일	오전 9:00		홈페이지 : <a href="http://mangpo.kr/">mangpo.kr/</a>
	오전 11:00 (교중)		
	저녁 7:30 (청년)		



#### ■ 오늘은 본당 재건축준비를 위한 2차 헌금이 있습니다

#### ■ 주님봉헌축일 초 축복

- 일시 : 2월 2일(토) 10:00
- 한 해 동안 미사성제와 가정에서 사용할 초를 축복합니다. 1월 27일(주일)까지 신청바랍니다
- 전례용 : 1자루 10,000원(사무실에 신청)
- 가정용 : 성물방에 신청

#### ■ 어린이 첫영성체 등록안내

- 등록기간 : 2019년 1월 2일 ~ 1월 27일
- 대상 : 첫 영성체를 하지 않은 3-6학년 어린이 (2010년 생-2007년 생)
- 교리기간 : 2019년 3월 9일-11월 9일
- 첫영성체예식 : 2019년 11월 10일(주일)
- 신청비 : 100,000원(주일학교 등록비 포함)
- 계좌번호 : 신한 110-065-887281 이향미
- 문의 : 임미희 마리아 010-3664-8848

#### ■ 어린이 미사 없음

- 기간 : 1월 ~ 2월(겨울 방학)

#### ■ 첫 고해 및 대부모 만남

- 대상자 : 12월 23일 세례자
- 첫고해 : 1월 27일(주일) 10:30
- 대부모 만남 : 1월 27일(주일) 교중미사후 성심관 205호

#### ■ 회합실 사용 안내

- 회합실 사용 후에는 난방기 및 전등을 끄고 정리정돈 후 나가시기 바랍니다.
- (※ 야간에 출입문 시건장치 철거 : 성심관 1층 유스티노관 2층)

#### ■ 산사랑회 1월(117차) 정기산행 안내

- 산행지 : 충북단양 소백산 (1439m)
- 일시: 1월 26일(넷째주토요일) 07시 성당앞 출발
- A코스: 삼가라비로사비로봉-어의곡라-주차장(5시간)
- B코스: 어의곡라-자유산
- 준비물: 점심경용 풍부한간식(출발시 떡과 물 제공)
- 신청 : 총무 박아가다 010-5534-7513
- 김젤뚜르다 010-9676-0240

#### ■ 성모회에서 직접 만든 수제 돈가스 판매 합니다

#### ■ 카페 '그 나무 아래로' 봉사자 모집

- 초보자 환영합니다.
- 문의 : 사무실 273 - 7535

#### ■ 지난주 본당 회계(1.3 ~ 1.9)

수 입		지 출	
미사예물	1,050,000	선교비	2,486,530
교무금	6,680,024	교육비	2,052,200
주일헌금	3,537,500	후원금	362,000
특별헌금	1,653,000	관리비	15,801,360
감사헌금	500,000	특별헌금	1,653,000
건축헌금	680,000		
시설헌금	30,000		
기타헌금	1,862,000		
성소후원금	100,000		
주 계	15,992,524	주 계	22,355,090

성 사 안 내				문의: 사무실
고해성사	매 미사 30분전 ~ 미사 5분전	유아세례	3,6,9,12월 두 번째 토요일 오후5시	
혼인성사	2개월 전에 본당신부와 상의	축복예식	집, 사업장, 자동차 등	

성당 이웃 상가와 주차분쟁이 자주 발생하고 있습니다. 현명하게, 배려 있게 주차 하도록 합시다.

천주교를 알고자 하시는 분은 이웃 천주교 신자들 또는 사무실에 문의하십시오.

**매곡성당**  
파도바의성 안토니오  
www.maegok.or.kr  
경기도 안양시 동안구 운곡로 48  
❖ 사제관: (031) 476 - 8801  
❖ 사무실: (031) 476 - 8800 · 8802  
❖ FAX: (031) 476 - 9900

미사안내	주 일	월	화	수	목	금	토
오 전	07시 09시 11시	06시		10시		10시	10시
오 후	17시(청년)		19:30		19:30		19:30
예비 신자 교 리	주 일	오전 9시30분	집. 차 축복	사무실문의			
유아 세례	화요일	저녁 미사 후	혼 배 면 담	토요일 저녁 주일 미사 후			
	연 6 회 (꼭수월)		전 입 면 담	토요일 오전 10시 미사 후			

❖ 주 임 신 부 : 김 태 완 바오로  
❖ 총 회 장 : 양 형 석 베드로 010-8707-6477  
❖ 연 령 회 장 : 박 창 남 로렌조 010-2427-6429

## 본당알림

- ❖ 2018년도 교무금 납부율 : 51.2%
- ❖ 2019년도 교무금 책정율 : 15.2%
- ❖ 2019년도 교무금 책정  
2018년도 교무금 완납해주시고 2019년도 교무금 책정서 제출바랍니다. (3층로비 봉헌함)
- ❖ 2018년 성탄 판공성사표 제출(전화,구두가능)
- ❖ 2019년 성경필사 희망자 접수  
◆ 접수기간 : 1/6~ 주일미사 후 1층(9시,11시)  
지역 교육분과위원  
◆ 희망자 파악후 노트제공(2월)  
◆ 완필자 : 연말 시상  
◆ 연락처 : 교육분과 010-5234-0108
- ❖ 2019년 연례회 정기총회  
◆ 일 시 : 1/20(주일) 교종미사 후 지하식당  
◆ 참석대상 : 총회장, 상임위원장, 지역장, 지역 연례회장, 총무
- ❖ 중,고등부 겨울 여행 신청  
◆ 일 시 : 2019년 1/25(금) ~ 1/26(토)  
◆ 장 소 : 강원도 고성  
◆ 대 상 : 매곡 중,고등부 (선착순 15명)  
◆ 문 의 : 김혜민(리오바) 010-6311-6920
- ❖ 대림 저금통(즐거운 불편24운동)  
◆ 1/27(주일)까지 사무실에 제출바랍니다.
- ❖ 주님 봉헌 축일 초 봉헌 : 2/2(토) 오전 10시  
1년간 각 가정과 제대에서 사용할 초를 축복받는 날입니다. 제대초 봉헌은 사무실에서 받습니다.  
◆ 제대초 : 1개 - 10,000원
- ❖ 유아세례 : 2/2(토) 오전 10시 미사 후  
◆ 신청기간 : 1/28(주일)까지  
◆ 신 청 비 : 2,000원
- ❖ 수원가톨릭 소년소녀합창단 창단연주회 실황 음반 판매
- ❖ 군중교구 노도성당 성전 봉헌을 위한 후원금전달  
◆ 전달일시 : 1/12(토)  
◆ 금 액 : 삼천만원

## 밴드모집

- ◆ 밴드에 관심있는 청소년, 청년모집합니다.
- ◆ 문 의 : 우진석 베드로 010-6299-7855
- ❖ 2018년도 연말정산자료 신청  
◆ 납부기간 : 2018년 1월 1일 ~ 12월 31일  
연말정산 소득공제용 기부금 납부확인서를 발급합니다. 납부확인서가 필요하신 분은 사무실에 신청바랍니다.  
(발급대상 : 교무금, 감사헌금, 후원금, 합동미사예물)

## 봉사자모집

- ❖ 2019년 안토니오대학 재능기부자 모집  
◆ 70 ~ 80세 학우님 지도해주실분  
◆ 봉사시간 : 3월부터 매주(금) 40분  
◆ 봉사분야 : 모든분야(수지침도 가능)  
◆ 문 의 : 안토니오대학장(010-3046-2776)

## 지역알림

국보	* 지역사도회의 1/19(토) 10시 미사 후 - 지하교리실 참석대상 : 구역장, 반장, 위원, 형제반장
효임	* 1월 교통봉사 형제분들께 감사드립니다♡ * 첫영성체 교리 시작하는 박나로를(2구역) 위해 기도바랍니다
화서	* 성당청소 1/19(토) 미사 후 (2,3,4층) - 4구역
하상	* 지역성체조배 1/16(수) 오전 10시 미사 후 * 전례 : 1/19(토) 저녁7시 30분 미사
경환	* 전례 : 1/20(주일) 09시미사 - 1,4구역 * 지역성체조배 1/18(금) 오전 10시 미사 후 - 2,3,4구역
대건	* 전례 : 1/20(주일)11시 교종미사 - 4구역 * 주님께 기쁜 찬미 드리는 날 되세요.
양업	* 1월 어르신차량봉사 * 성체조배 및 사도회의 : 1/18(금) 10시 미사후 * 형제모임 : 1/18(금) 8시 경로당



주 - 님 이 당 신 백 성 에 게 강 복 하 여 평 화 를 주 시 리 라

<p>주임신부 : 전합수 가브리엘 ☎ 233-7184</p> <p>전교수녀 : 한 베드로 허 스테파니아 ☎ 233-7185</p> <p>총회장 : 김명기 에프렘 H.P 010-8154-0860</p> <p>연령회장 : 백도기(에프렘) H.P 010-6632-9566</p>	<h1>매교동 성당</h1> <p>(성 김대건 안드레아)</p> <p>사무실 234-5003, 225-6004 FAX 234-5004</p> <p>☎ 164468 수원시 팔달구 수원천로 202번길 17 (매교동)</p> <p>http://cafe.daum.net/suwonmaegyo</p> <p>E-mail : maegyo@casuwon.or.kr</p>	<table> <tr> <th colspan="3">미 사 시 간</th></tr> <tr> <td rowspan="3">주일</td><td>새벽미사</td><td>06:30</td></tr> <tr> <td>교중미사</td><td>10:30</td></tr> <tr> <td>저녁미사</td><td>19:00</td></tr> <tr> <td>토요일</td><td>학생미사</td><td>17:00</td></tr> <tr> <td>첫째 토</td><td>성모신심미사</td><td>10:00</td></tr> <tr> <td rowspan="3">평일</td><td>월</td><td>06:30</td></tr> <tr> <td>화 / 목</td><td>19:30</td></tr> <tr> <td>수 / 금</td><td>10:00</td></tr> </table>	미 사 시 간			주일	새벽미사	06:30	교중미사	10:30	저녁미사	19:00	토요일	학생미사	17:00	첫째 토	성모신심미사	10:00	평일	월	06:30	화 / 목	19:30	수 / 금	10:00
미 사 시 간																									
주일	새벽미사	06:30																							
	교중미사	10:30																							
	저녁미사	19:00																							
토요일	학생미사	17:00																							
첫째 토	성모신심미사	10:00																							
평일	월	06:30																							
	화 / 목	19:30																							
	수 / 금	10:00																							

## 본당 기도지향

1. 새해 축복 기원, 주변 이웃과 나눔
2. 판공성사 마무리, 교무금 재신립
3. 본당 총회와 복음화 계획서 완성
4. 한반도의 평화와 서민 경제 활성화

### ◎ 연령회 월례회의 및 새해 나눔잔치

- 일시: 2019. 1. 13(주일) 10:30 미사 후
- 장소: 2층 종합회의실
- 식사: 지하교육관 ▶ 떡국 준비

### ◎ 사목회 연수겸 MT

- 일시: 2019. 1. 18(금)~19(토)
- 장소: 미리내성지 수도원 피정의 집
- 대상자: 사목회 분과장, 차장  
소공동체 자매 형제회 임원.

### ◎ 본당 사목총회 공고

- 일시: 2019. 1. 27(주일) 교중 미사 후
- ※ 소공동체 모든 봉사자들은 (지역, 구역, 반장, 단체장들은)의무 참석으로 하고, 그 외 소공참여 신자분들은 참석 권고합니다. 참가 예정자들은 미리 체크바랍니다(식사준비관계로)
- (대상자 게시판 명단 및 봉사자 카페 참조)

### ◎ 2018년 각분과 단체 역사자료 정리 보고 요망

본당 총회준비하면서 각 분과 단체별로 2018년 한 해 동안 활동한 내역을 정리해서 보고바랍니다. 각 회원 활동근속기간 표시, 주요 활동사항 기술, 주요 사진 파일 등 (반드시 메일로 보고 바랍니다) <1월 20일 까지>  
예) 홍길동, 성가대 봉사,  
1990년 10월~현재, 만18년 근속

- ◎ 판공 보속 실천표는 1월 27일까지 성당 봉헌함 또는 사무실로 제출바랍니다.

### ◎ 주임신부 휴가 미사 변경

1월 22(화)~24(목) 미사 없음  
1월 21일(월), 25일(금) 미사 있음

### ◎ 전신자 매달 영명 축일 축하 안내

매월 셋째 주일에는 그 달에 축일을 맞이하신 분들의 축일축하하는 시간을 갖고자 합니다.  
· 1월 축일자 축하일: 2019.1. 20(주일)  
\* 소공 참여 신자들은 게시판 참조바랍니다.

### ◎ 제대초 봉헌 감사

2월 2일 주님 봉헌 축일을 준비하면서 제대초 봉헌 받습니다. 사무실로 봉헌함

### ■ 우리들의 정성 (12.31~2019.1.6) (1월 6일)

미사참례	323명 / 1,066명 (30.30%)	
주일헌금 (주님 공헌 대축일)	주일헌금(1차)	1,200,000원
	사제 양성(2차)	167,000원
	총액	1,367,000원
교 무 금	41건	2,260,000원

- ※ 오늘 특별헌금은 성전부지기금 마련을 위한 헌금으로 봉헌됩니다.

### ■ 감사헌금 6건 45만원 (12.31~1.6)

백도기 에프렘 10만 박기연 마카엘 5만  
정봉순 소피아 5만 김금순 마리아 3만  
12월 9일 건진자 일동 17만(결산차액분)  
권선A 구역 일동 5만

### ■ 제대꽃대 안정화 안나 5만원

### ■ 천주의 성모 마리아 대축일 합동미사예물 185건 3,671,000원

### ◎ 전례봉사 및 청소 구역

구 분	봉 사 날 짜	구 역
이번 주	1. 12(토)~ 1. 13(주일)	세류1
다음 주	1. 19(토) ~ 1.20(주일)	세류2/ 세류3

천주교를 알고자 하시는 분은 이웃 천주교 신자들 또는 사무실에 문의하십시오.



1월 13일

주님 세례 축일

미 사 시 간		 <div>매 탄 동 성 당</div> <div>(아기 예 수 의 성녀 데 레 사)</div>	예비자 교리시간
주 일	07:00 10:30(교중미사) -첫주(가족미사)- 19:30(청년)		주일반 09:00
토요일 저녁 주일미사	16:00(어린이) 19:30(중고등부)		성모 신심 미사 첫토요일 10:00
평 일	09:00(월) 10:00(수, 금) 19:30(화, 목)		유아 세례 3월, 6월, 9월, 12월 첫째토요일 16:00
고해성사 : 매 미사 30분전			차축복, 집축복 사무실로 신청하십시오
			주 임 신 부 : 김찬수 안토니오
			총 회 장 : 민영기 마르치아노
			사 무 실 : ☎ 031)216-0573 FAX 031)216-0578
			16544 경기도 수원시 영통구 인계로 284번길 15
			이메일 <a href="mailto:maetan@casuwon.or.kr">maetan@casuwon.or.kr</a>
			<a href="http://cafe.daum.net/maetancatholic">http://cafe.daum.net/maetancatholic</a>

주 임 신 부 : 김찬수 안토니오  
총 회 장 : 민영기 마르치아노  
사 무 실 : ☎ 031)216-0573 FAX 031)216-0578  
16544 경기도 수원시 영통구 인계로 284번길 15  
이메일 [maetan@casuwon.or.kr](mailto:maetan@casuwon.or.kr)  
<http://cafe.daum.net/maetancatholic>

교무금 : 농협 207183-55-000925 / 국민 : 601501-01-348426 (천주교수원교구유지재단)  
건 축 : 농협 351-0321-9734-13 / 국민 : 601501-01-352159 (천주교수원교구유지재단)

#### ❖ 특별 2차 헌금 안내

- 금주(1월 13일) : 본당 부채 상환을 위한 2차 헌금

#### ❖ 본당 총회 안내

- 일시 : 1월 20일(주일) 교중미사 후  
→ 교우분들의 관심과 참석 부탁드립니다.

#### ❖ 2019년도 첫 영성체반 등록안내

- 대상 : 2019년 기준 초등부3~초등부6
- 접수기간 : 2019.1/31(목)까지 2만원(사무실)
- 문의 : 담당 김정희 마리아 (010-2452-1291)  
교감 박희경 모니카 (010-9052-7413)

#### ❖ 초등부 주일학교 등록안내

- 대상 : 6세~초등 6학년
- 접수기간 : 2/28(목)까지 4만원(자모회비별도)

#### ❖ 초등부 주일학교 교사 모집

- 어린이를 사랑하시는 분이시면 환영합니다.
- 문의 : 박희경 모니카 (010-9052-7413)

#### ❖ 중.고등부 주일학교 등록안내

- 접수기간 : 2/24(주일)까지 5만원(자모회비별도)
- 문의 : 중고등부 교감 010-8393-2328

#### ❖ 중.고등부 보조교사 및 반주자 모집

- 일시 : 매주 토요일 3시간
- 문의 : 중고등부 교감 010-8393-2328

#### ❖ 데레사회 봉사자 모집

- 데레사회에서 함께 봉사하실 분들을 모집합니다.
- 문의 : 데레사회 회장 010-8317-7971

#### ❖ 연말정산 안내

- 미사전에 기부금 영수증 발급 신청하시고,  
미사후에 찾아가시기 바랍니다.

#### ❖ 단체모임

- 꾸 리 아 : 1월 16일(수) 오후 8시
- 연 령 회 : 1월 17일(목) 오전10시
- 울뜨레야 : 1월 18일(금) 오후 8시 성전

#### ❖ 우리들의 정성 (1월 1일~1월 7일)

주일헌금	2,804,200
특별헌금(사제)	1,392,000
주간 교무금 납입현황	4,005,000
주간 건축헌금 납입현황	1,841,860
기타헌금 납입현황	1,160,000
합 계	11,203,060
• 건축헌금 : 청년회 751,860, 이미순 20만, 김은심 10만, 가재국 10만, 정순임 5만, 구자숙 2만, 최영숙 2만, 익명 50만, 익명 10만 • 감사헌금 : 이영래 20만, 조은령 20만, 박태부 10만, 김란숙 10만, 익명 10만, 익명 3만 • 성소후원금 : 285,000원 • 사회복지후원금 : 145,000원	

#### ❖ 청소 및 전례구역

청 소		구역전례봉사 10시 30분	
금주(1/18)	성일 현대	금주(1/13)	현대
차주(1/25)	위브4.6	차주(1/20)	삼성2



효원광고기획	에터미 atomy	다막골 <small>답북음랑.포막</small>	더 베스트 피아노 학원
간판/LED/실사출력/커팅/ 현수막/상패/인쇄 HP 010-3302-3355 대표 : 신학철 필립보	▶절대품질! 절대가격! 싸고 좋은 생필품 에터미 마트로 바꿔보세요. <a href="http://www.atomy.kr">www.atomy.kr</a> HP :010-9389-7869 김향림 안나	정식 : 답북음랑식 코다리정식, 꼬막비빔밥 영통구 매탄동 866-11 1층(11:00~24:00) ☎ 213-3737 HP :010-6340-2763 이태우(악도레아) 박현숙(실비아)	▶유치부.초.중.고등부, ▶입시반, 취미반 (직장인,곡원성반,교회반주) ▶연습실 대여 주공그린빌 107동 후문 앞 영통구청 중심상가(엔타운4층) ☎ 031)215-1505 원 장 : 김혜연(글라라) 부원장 : 김혜지(스텔라)

천주교를 알고자 하시는 분은 본당 신부님 또는 사무실에 문의하십시오.

2019. 1. 13.

미 사 시 간		<h1>명학성당</h1> <p>14093 안양시 만안구 문예로 24 (성 김대건 안드레아) 예비신자교리반 (주일 - 9:20)</p>	주임신부 : 박요셉(요셉) 사 무 실 : ☎ 4 4 9 - 1 1 1 7 F A X : ☎ 4 4 5 - 8 2 2 5 총 회 장 : 박흥복(알비노) 010 - 5413 - 5537 연령회장: 김완식(스테파노) 010 - 7277 - 0784
월,수,금	10:00		
화 목	19:30		
	성모 신심 미사 첫 토요일 10시		
(토) 19:00(청 소년)			
주 일	06:30, 19:00		
	11:00(교중)		

선교 합시다!!



◆ 미사 시각 변경

일시: 1/22(화) ~ 1/25(금) 미사 없음

사유: 주임신부 연례 피정

- 같은 기간 사무실 휴무

◆ 유아세례 신청 안내

원하시는 날짜에 유아세례를 받으실수 있습니다.

※ 사무실로 문의 바랍니다.

◆ 주일미사 참례 현황 (신자수 1,812)

날짜	토19:00	06:30	11:00	19:30	계	참례율(%)
1/6	127	41	333	47	548	30.2

◆ 2019년부터 미사에물이 기부금 영수증에 적용

- 소득공제를 원하시는 분은 미사에물 접수 시  
교무금 책정자의 성함, 세례명, 금액 연락처를  
정확히 기입해 주시기 바랍니다.

◆ 우리들의 정성(12/30 ~ 1/6)

교 무 금	4,579,000	
주 일 헌 금	1,826,000	
특 별 헌 금	731,000	
감 사 헌 금	김의환 100,000 이정희 200,000 배수현 40,000 이상영 500,000 김지예 70,000	
제 대 꽃 봉 헌	이정길 50,000 김남순 50,000	
특별헌금안내	1/13 없음	1/20 없음

◆ 주님 봉헌 축일 제대초 봉헌, 가정초 주문

제대초: 사무실에 봉헌

가정초: 대 3,000원. 소 2,000원(성물방)

※ 제대초와 미리 주문된 가정초만 축복합니다.

◆ 대건 노인대학 등록

접수기간: 1/20(주일) ~ 1/31(목)

대상: 1955년 1월 1일 이전 출생자

등록비: 30,000원

취미반: 요가, 차밍댄스, 그림책 반

※ 노인대학 봉사자 모집

문의: 학장 주옥주 아그리피나(010-3305-1689)

◆ 전례 봉사 및 청소담당

	요일	일 시	구역		요일	일시	구역
전 례	일	1/13	06:30	청 소	토	1/12	7
			11:00		일	1/13	
			19:30		토	1/19	1
		1/20	06:30		일	1/20	
			11:00				
			19:30				

<b>유진 전기 조명</b> 전국 한전, 계방기 신.증설 전기공사, 주택조명 전기 내선 및 생활전기, 누전 보수 출장수리 ☎ 445-3017/ 010-3730-8904 김승대(시몬), 김영자(엘레나)	<b>보뎀&lt;BEAUTE&gt;</b> LG 화장품 전문 브랜드 스킨/ 화장품, 향수 건강기능식품, 피부관리 성결대학로 16 ☎ 444-9720 이태훈(안도니오) 김경숙(세실리아)	<b>교무금 이체시</b> <b>성명, 세례명, 월</b> 예) 홍길동 아우구스티노 2월분 <b>홍길동아우2</b> ※ 6글자까지 가능 <b>신협: 131-001-043150</b> <예금주: 명학성당>
<b>스카이 통신</b> SKT · KT · LGU+ 신규가입 기기변경, 알뜰폰, 선불폰, 인터넷+TV가입 성결대학로 17 101호 ☎ 465-2010, 010-5588-0163 조정현(다치야노), 이재희(글라라)	<b>이른 샘 어린이 집</b> 친환경 황토방 · 바른 먹거리 엄마처럼 따뜻하고 포근하게~ 0세~4세 (차량 운영) 성결대학로 64번길 22(성문동 · 고교 정문 앞) ☎ 445-1041/ 010-7166-7947 이은숙(레지나)	

천주교를 알고자 하시는 분은 본당신부님 또는 사무실에 문의하십시오.

주임신부	강은식 에우세비오	<div>모산골 성당</div> <div>목주기도의 모후 mosan@casuwon.or.kr 17842 경기 평택시 세교5로 35</div>	♥ 미사 시간 안내 ♥	
총회장	양정모 보나벤투라		월 6:00	토 19:00 저녁 초종교, 청년
연령회장	전희대 장운요한 010.5323.6794		화 19:30	
사무실	658.6865 Fax 658.7619		수 10:00	
			목 19:30	주일 07:00
		금 10:00	일 10:30 교중	



주 - 님 이 당신 백성에게 강복하여 평화를 주시리라

#### ☞ 미사 시간 안내

일시 : 1월 21일(월) ~ 25일(금)  
※ 본당신부님 휴가로 인하여 미사가 없습니다.  
1월 21일(월) 6시 미사는 없습니다.

#### ☞ 대림시기를 맞이하여 대림 저금통 배부

'즐거운 불편 24운동'을 통한 생명 나눔 모금 운동을 실천해 주시기 바라며, 모금된 기금은 전액 생명지원 및 제3세계 지원금으로 사용됩니다.  
(1월 31일(수)까지 사무실 로 제출 바랍니다.)

#### ☞ 제 1대리구 평택지구 청년 총회 안내

주제 : "함께 가자 우리 이 길을"  
일시 : 2019년 1월 27일(주일) 16시~21시  
장소 : 모산골성당  
대상 : 평택지구 각 본당 청년 및 고3 졸업생

#### ☞ 초 봉헌 안내

일시 : 2월 2일(토) 주님 봉헌축일 10시 미사  
1년 동안 본당에서 사용할 제대초 봉헌과 가정초 신청을 받습니다.  
제대초 : 개당 7천원(개수는 자유로이 봉헌)  
가정초 : 개당 3천원 1월 27일(주일)까지 사무실 신청

#### ☞ 연도 발생시에 문자 안내합니다.

본당 신자의 선종시에 문자로 연락드립니다.  
함께 연도 바쳐 주세요. (사무실에 번호 알려주세요.)

#### ☞ 전입 세대 "환영합니다."

전	성명 세례명	신자수	주소
입	송이화 아타나시아	2	센트럴자이A

#### ☞ 지난주 미사 참여 현황

주일미사 참례자 1,275명중 387명 참석 30.3%

#### ☞ 지난주 재정현황 (1월 2일~1월 8일)

주일헌금	1,604,000
2차 사제양성	750,240
교무금	2,210,000
건축헌금	2,500,000
감사헌금	50,000
과년도 교무금	1,620,000

※ 건축헌금 : 장상열 도미니코 200만원 김요숙 헬레나 10만원  
정만성 바오로 40만원  
※ 감사헌금 : 손보배 카타리나 5만원

#### 성사 안내

유아세례	홀수달 3주 토	환자영성체	매월 2주 금
고해성사	미사 30분전	차-집축복	사무실 문의

#### 성가 번호

입당 487 봉헌 215,218 성체 180,498 파견 100	
이번 주 2차 헌금	다음 주 2차헌금

#### 본당 청소

1/19	1/26	2/2	2/9
센트럴자이	힐스테이트	현대	삼익

#### 승합차 운행

1/13	1/20	1/27	2/3
김재홍 요한	차재홍 비오	배태원 프란치스코	김재홍 요한

본당 교무금 및 건축헌금 계좌 신한 131-001-186274 (예금주 : 모산골성당)

하느님을 가장 잘 알 수 있는 방법은 성경을 읽는 것이고, 미사는 가장 큰 기도입니다.

미사시간안내		 <b>모전동성당</b> (성녀 박희순 루치아) (우) 17316 이천시 백사면 청백리로 55 (모전리 781) E-mail : mojeon@casuwon.or.kr ☎ 031-631-9102 FAX 031-631-9101	주임신부 : 서동조 유스티노 총 회 장 : 유영숙 미카엘라 010-2246-1437 연령회장 : 김순옥 수산나 010-4325-3645	
월	오전 10시		예비자교리	주일 09시
화, 목	저녁 7시 30분		병자영성체	매월 첫 목요일
수, 금, 첫토요일	오전 10시		성시간	매월 첫 목요일
토요일 (저녁주일미사)	오후 3시(어린이) 저녁 7시(청소년, 청년)			
주일	오전 6시 30분 오전 10시 30분(교중)			



- ❖ 다음주일은 본당자선기금모금을 위한 2차 헌금이 있습니다.

- ❖ 2019년도 초. 중고등부 주일학교 등록 신청 접수

- 대상: 2014년도 이후 출생자 - 초등6학년. 중고등부. 예비중1-고3학년
- 등록비: (1인 4만원, 2인 7만원, 3인 10만원)
- 접수기간: 12월22일 - 2019년2월3일 까지
- ※중고등부는 신앙캠프 신청 접수도 함께 받습니다. 참가비: 1인4만원
- ※기존 주일학교 학생들은 각반 선생님을 통해 온라인으로 재등록 받으며 신입생은 사무실에서 신청 바랍니다.

- ❖ 본당사목평의회(총회)안내

- 일시: 1월20일(주일) 오후3시
- 참석대상: 전임.신임 모든 봉사자(각 단체간부, 레지오는 꾸리아 간부만 해당)
- 내용: 구역.분과.단체.본당: 예, 결산보고 및 2019년 구역.분과.단체.본당 사업계획발표

- ❖ 사제 연례 피정으로 인해 1월21일(월)부터 25일(금)까지 본당 미사가 없습니다.

- ❖ 주님 봉헌 축일

2월2일(토)은 '주님 봉헌 축일' 입니다.  
교회는 1년 동안 전례에 사용할 초를 축복합니다. 제대 초를 봉헌해 주실 분들은 미리 사무실에 봉헌해 주시기 바랍니다.

- ❖ 본당 교중미사 반주자를 구합니다.(유급)

- ❖ 성인복사단 단원 및 빈첸시오 활동회원을 모집합니다.  
회장 이은수(마르티노) 010-7200-2044

- ❖ 전례 봉사 및 청소구역

주님 세례 축일 주간	1/11 - 1/17	증포2.한내
연중 제2 주일 주간	1/11 - 1/17	배증개1구역

- ❖ 전입을 환영합니다.

구역.반	성명, 세례명	주 소
배증개1-3반	노충근.가브리엘	증포동 한솔A 109동
모전3-2반	김수미.마리아	모전리510-1세일아트빌
이포-1반	최봉이.율리아나	흥천면 외사리
배증개3-2반	황규진.미카엘	증포동 대우A 102동
모전1-2반	박소연.리디아	모전리 현대A 104동
한내4반	임팔빈.라우렌시오	송정동 풍산A 103동

- ❖ 단체모임 및 교육 기도회 안내

연령회	오늘 주일 교중미사 후	요한관 시문실
성령기도회	1/17(목)저녁미사 후	요한관 시문실
꾸리아	1/20(주일)교중미사 후	마태오관 베드로실

- ❖ 우리들의 정성

교무금	12월28일 - 31일	2,760,000
과년도교무금	12월28일 - 31일	260,000
주일헌금	1월6일(주님 공현 대축일)	2,271,200
성소후원금	12월28일 - 31일	52,000
감사헌금	조여분300,000 서상희400,000 장명숙100,000	
제대초봉헌금	이승필20,000 이복자50,000 이한호50,000	

- ❖ 주일 미사 참례자 수

날자	신자총 수	참례자 수	참례율(%)
1/6	1,673	354	21.15

- ※교무금 자동이체 납부 계좌 안내

- \* 신협131-000-815798 모전동성당
- \* 납부자 이름+세례명으로 보내주세요.
- \*교무금은 모든 신자 가정이 형편에 맞게 반드시 납부해야하는 신앙행위이며 의무사항입니다.

이천 철권 복싱 체육관	미래엔 아이 어린이집	그림동산 창의미술	미래건강방문케어
*다이어트반 *선수반 *직장인반 *취미반 (분수대 광어한마리 4층) 010-8757-4536 이창희(요한)	모전현대A103동101호 (0-4세 영유아) 미래를 여는 아이들 633-2242 김덕숙(마리아)	어린이는 미술로 생각을 열고 창의성을 키웁니다. (모전현대A 정문 옆 비전빌딩2층) 010-9048-7862 김상희(유스티나)	재가장기요양기관 방문요양.목욕.간호 635-7747 황은정(아네스)

천주교를 알고자 하시는 분은 이웃 천주교 신자들 또는 사무실에 문의하십시오.

주임신부 : 심용일 비 오  
 총 회 장 : 정인석 안토니오  
 010-8726-2309  
 연례회장 : 전영선M.막달레나  
 010-8806-9280  
 사 무 실 : 031) 339-5660  
 F A X : 031) 339-3167



## 모현 성당

(성 바오로 사도)

용인시 처인구 모현면 독점로 9  
 mohyeon@casuwon.or.kr  
 http://cafe.daum.net/mh-catholic

미사	어린이 (토) 15:00
주일	일 반 (토) 19:30
교중	성 인 09:00
교중	청 소 년 11:00
교중	청 소 년 19:30
평일	월 요 일 06:30
간일	화, 목요일 19:30
예비신자	수, 금요일 10:00
교리	매주(주일) 09:30

### ☑ 청소년 신앙생활 활성화 및 소공동체 활성화 ☑



### ☑ 전례 및 행사

#### ☑ 전례위원회

- \* 반주 봉사자를 모집합니다.
- 금요일 : 10시 미사, 4째주 토요일 : 19:30 미사
- 연락처 : 010-5188-0211(전례 위원회장)
- 주 일 : 11시 교중미사(010-8712-7126)

#### ☑ 성물방 운영시간 변경

- \* 주일 10시~교중미사 후 30분까지 운영(1/13~)
- \* 설연휴 휴무, 수요일 봉사자 모집
- \* 1/20 까지 1년 동안 사용할 초를 주문 받습니다.

#### ☑ 첫영성체 어린이 세례식

- \* 일시 : 1/18(금), 강론없이 미사 후 세례식

#### ☑ 사제 연례 피정

- \* 일시 : 1/22(화)~1/25(금), 미사 없음

#### ☑ 연중 제3주일 미사 안내

- \* 1/26(토) : 특전미사, 1/27(일) : 11시 교중미사
- 1/27(일) : 9시, 19시 30분 미사는 없습니다.

#### ☑ 이용훈 마티아 주교님 사목 방문

- \* 일시 : 1/27(일) 11시 교중미사

#### ☑ 이린이 복사단 겨울 캠프

- \* 일시 : 1/28(월)~1/30(수)

#### ☑ 주님 봉헌 축일

- \* 일시 : 2/2(토), 10:00 미사(초 축성 미사)
- \* 1년 동안 제대에서 사용할 초를 봉헌 받습니다.
- (사무실에 접수해 주세요)

#### ☑ 설 연휴 미사 시간 안내

날짜	2/3(일)	2/4(월)	2/5(화)	2/6(수)
미사	9시, 11시	없음	11시	없음

#### ☑ 어린이 첫영성체

- \* 일시 : 2/10(일), 교중미사중

#### ※ 성인복사단 모집

- \* 미사시간 : 수, 금 10시 미사

#### ※ 2019년도 교무금 책정

2019년도 교무금 책정에 적극 참여 바랍니다.

교무금 은행 납부 : 농협 235039-55-001250 천주교수원교구유지재단(모현성당)입금명(이름, 세명명) 꼭 써주세요.

### ☑ 봉 사

#### ☑ 전례봉사, 구역청소

	주님 세례 축일	연중 제2주일
9시보편지향	생명,로사,셋별,생명	평화,슬기,은총,순결
11시교중미사	금어리	삼계리

	성가대 2층로비 계단전체	대강당 1층로비 전교실	화장실 외 광 분리수거	성 당 음향실 유아실
1/12(토)	신원	계룡	스위첸	쉐르빌
1/19(토)	풍산	왕산1	초부리	매일

### ☑ 봉 헌

#### ☑ 2차 헌금

- \* 금주(1/13) : 본당성소후원 \* 차주(1/20) : 해외원조

#### ☑ 지난주 수입 및 지출 (12/31~1/6)

수 입		지 출	
교무금	4,170,000	전교비	190,000
주일헌금(1/1합)	4,695,000	급여	1,422,000
미사예물	640,000	수도광열비	2,669,280
감사헌금(초봉헌)	120,000	사제관운영비	880,000
합동미사예물	2,245,000	행사비	300,000
과년도교무금	3,190,000	후원금	300,000
사제양성후원금	1,030,000	기타	14,200
합계	16,090,000	합계	5,775,480

#### ☑ 감사 헌금

- \* 익명 : 60,000 초 봉헌금 : 60,000

### ☑ 기 타

#### ☑ 주님 공헌 대축일(참석률) (신자수:2,365명)

월/일	15:00	19:30	09:00	11:00	19:30	29.01%
1/6	-	100	201	286	99	686명
12/30	-	83	191	281	78	633명

#### ☑ 전입을 환영합니다.

교구/본당	전입구역	세대원
수원/복음화국	매일	차용수 루치아 1명

# 천주교 수원교구 제2대리구

## 목감성당

(聖 프란치스코 하비에르)

☎14984 경기도 시흥시 조남길 26

주임신부 : 현 재 봉(베드로) 031-405-3993

총 회 장 : 이 민 국(베드로) 010-6219-6733

연령회장 : 박 상 순(마태오) 010-3101-0137

사 무 실 : 405-3991 / 405-3992

F a x : 405-3990

E-mail : mokgam@casuwon.or.kr

4대 중점사목: ◆주일미사 참례하기 ◆구역, 반, 형제모임 참석하기  
◆1인 1신심단체 가입하기 ◆전 세대 교무금통장 갖기

### † 가족봉헌 저녁미사 안내

- 일시: 1월 15일(화) 저녁 7시 30분
- 성가정을 위한 평일미사(컵초봉헌)

### † 장하공소 미사 안내

- 일시: 1월 20일(주일) 오후 4시

### † 제대 초 축복 및 초값 봉헌 안내

- 축복: 2월 2일(토) 오전 10시  
주님 봉헌 축일 미사 중  
(2월 성모신심미사 = 2/9(토) 봉헌)
- 접수: 사무실 / 제대회
- 1년 동안 제대에서 사용할 초를  
봉헌 받습니다. 가정용 기도초도  
함께 축복합니다. 미사 후 성물방  
에서 구입해 가시면 됩니다.

### † 예비신자 입교식

- 일시: 2월 10일(주일) 교중미사
- 선교는 신앙인의 사명입니다. 아직  
주님을 모르는 분들에게 주님의  
사랑을 전해주도록 기도하며 노력  
합시다.

### † 본당 워크숍 & 총회 일정 안내

구분	일시	내용
워크숍	1/20(주일) 11시 교중미사 후	예산심의
(대상: 상임위원, 제분과장, 단체장, 구역장, 반장)		
총회	1/27(주일) 11시 교중미사 후	예·결산
(대상: 상임위원, 제분과장, 단체장, 구역장, 반장, 전 신자)		

### † 2차 특별헌금 봉헌 안내

이번주	다음주
없음	새성전 건축금

### † 교적상 신자수(2,384 명)

주일미사 참례율 31.59%

구 분	어린이 4시	토저녁 19:30	오전 9시	교중 11시	청년 19:30	합계
성 인	-	59	199	304	108	670
미성인	-	18	9	29	27	83
합 계	0	77	208	333	135	753

### † 우리들의 정성

운 영 비	수입	미 사 예 물	700,000
		교 무 금	6,417,000
		주 일 헌 금	2,723,500
		감 사 헌 금	100,000
		합동미사예물	1,295,000
		과년도교무금	455,000
		건 축 헌 금	14,816,000
		후 원 금	12,218,100
지출		기 타 수 입	382,000
			20,983,960

주일 차량 봉사	날짜	8309	7284
	1/13	양대근(베드로)	조재혁(가브리엘)
	1/20	최정길(바르톨로메오)	조원정(베드로)



(후렴) 주님 - 당 신백성에 게 평화의 복을 주시리 라 -

미 사 시 간						성체강복	매월 첫 목 저녁미사 후
시간	요일	월	화	수	목	금	매월 첫 토 오전 10시
오 전 10시	없			●		●	주일 오전 9시 / 10시
저 녁 7시 30분	음	●			●		매월 셋째 주 금요일 오후 1시
						유아세례	3, 6, 9, 12월 두 번째 토요일

"신앙의 기쁨! 젊은이와 함께!"



<b>미 사 시 간</b>		<b>문호리성당</b> <b>(성 최경환 프란치스코)</b> 12502 경기도 양평군 사증면 문호리 9-4 <a href="http://cafe.naver.com/munhocatholic">http://cafe.naver.com/munhocatholic</a> E-mail : munho@casuwon.or.kr	주임신부 : 신윤섭 (안셀모) 사 계 관 : ☎ 8079-7772 사 무 실 : ☎ 775-3007 F A X : ☎ 775-3008 연령회장 : 김유수 (마르티노) ☎ 010-3708-3486
주 일	토요일: 저녁 7시 30분 (주일학교가정미사) 주일: 오전 7시 / 10시 30분 (교중)		
평 일	월 : 오전 7시 화.목 : 저녁 7시 30분 수.금 : 오전 10시		
예비신자	주 일: 오전 9시		
교리반	화요일: 저녁미사 후		
유아세례 / 집축복	수 시		

<b>모이면 기도하고, 흠어지면 전교하자!!</b>	
①주일미사 안빠지기 ②가족이 함께 모여 기도하기 ③한 달에 한번 고백성사 보기 ④예비신자 인도하기	
기도와 실천으로 주님의 집을 꾸밉시다.	
생활말씀 : “너는 내가 사랑하는 아들, 내 마음에 드는 아들이다.” (루카 3, 22)	



#### ☐ 모임 안내

연령회 : 1월 13일(주) 교중미사 후  
 꾸리아 : 1월 13일(주) 교중미사 후  
 율트레야 : 1월 20일(주) 월례회의 교중미사 후  
 성가대 : 1월 20일(주) 교중미사 후

#### ☐ 1월 환자 영성체

일 시 : 1월 17일(목) 9시

#### ☐ 중고등부 겨울 신앙 캠프

일 시 : 2월 8일(금) - 9일(토)  
 장 소 : 강촌 엘리시안 스키장  
 문 의 : 백승대 안토니오 (☎ 010-6372-7169)

#### ☐ 본당 전신자 피정 참가 안내

주 제 : 하느님 안에서의 신앙생활  
 일 정 : 1차/ 2월11일(월)-13일(수)  
 2차/3월15일(금)-17일(주), 3차/4월1일(월)-3일(수)

장 소 : 스승예수 피정의 집(여주)  
 신청기한 : 1차는 1월 27일(주)까지  
 피 정 비 : 2 만원(본당지원 :10만원)  
 문 의 : 박장준 루치아노 (☎ 010-2801-6619)

\* 자세한 내용은 후보 간지 참조바랍니다.

☐ 대림저금통은 1월 13일까지 사무실로 제출바랍니다.

#### ☐ 제대 초 봉헌 및 가정 초 신청

신청기한 : 1월 20일(주)까지 사무실  
 -제대초(1자루)10,000원/가정초:대3,000원/소2,000원

#### ☐ 연말정산 기부금 영수증 발급 안내

기부금 영수증을 발급 받으실 분들은 미사 전에 사무실에 신청하여 주시기 바라며, 2019년도 교무금도 책정하여 주시기 바랍니다.



-학생 복사단 복사학교 입교(2018. 1/6-8)-

#### ☐ 문호리성당 가족이 되신 것을 환영합니다.

전입세대	세 해 명	구역 반
남 기 인	다 태 오	3구역 4반
진 근 호	안드레아	3구역 4반

#### ☐ 성전청소 및 전례봉사 \*감사합니다.

01, 13	1구역	1,25만
--------	-----	-------

#### ☐ 우리들의 정성 (12. 31-2019. 1. 6) \*감사합니다.

교 무 금	2,480,000
주 일 헌 금	1,359,000
기 타 헌 금	2차 헌 금 679,000 1/1합동미사예물 2,044,000
건 축 헌 금	장경수 아비또 1,000,000
주일학교 겨울캠프후원	이봉남 20만, 최범숙 10만, 장경수 10만 김유수 10만, 최세영 5만, 신경주 10만 조정선 5만

#### ☐ 건축 적립금 : 367,000,000원

#### ☐ 오늘의 특별헌금 : 성전건립을 위한 2차 헌금

#### ☐ 주일미사 참례현황 :

토요일저녁	주일아침	교중미사	합계 / 참례율
50	45	175	279명 / 40.67%

구 분	계 좌 번 호	예 금 주
교 무 금	농협 355-0030-6062-83	(재) 천주교수원교구유지재단
건축헌금	농협 355-0030-6023-33	
단 체 비	신협 131-017-869366	문호리 성당 *단체 후원금은 이 계좌로 입금 부탁드립니다.



# 미리내 성당

천주강생 1896년 설립 • 주보성인 : 복되신 동정 마리아의 배필이신 성 요셉

본 당 미 사 시 간	월 : 6시 30분	공 소 미 사 시 간	토 : 오후 3시	주임 신부	류덕현 알베르토
	수 : 오전 10시		(주일 학교)	보좌 신부	김지수 바오로
	목 : 오후 7시 30분		마지막 주는 교중미사	전 화	674-7762
	주일교중 : 9시 30분		토 : 오후 7시 00분	FAX	672-1870

오늘은 '주님 세례 축일' 입니다.

## ◇ 모임 안내

월/일	시간	회합실	단체
1/13	교중미사 후	교육관	평단협위원회
1/20	교중미사 후	교육관	꾸리아

## ◇ 1월 14일 소년레지오단원 야외행사

: 영화관람

## ◇ 1월 14일(월) 새벽미사는 없습니다

오전11시에 수원교구 새신부님(2018서품)이 오셔서 미사가 있습니다.

## ◇ 2018년 본당 결산서

2018년 수지 계산서			
수입		지출	
교무금	69,319,000	공납금	10,654,000
주일헌금	28,482,900	특별헌금	4,907,390
특별헌금	4,642,690	사제 은퇴기금	3,000,000
감사헌금	3,670,000	사제 관련	20,670,000
함동예물	10,335,000	교육비	3,500,530
과년도교무금	980,000	후원금, 자선비	6,491,690
기타헌금	5,234,390	급여	22,200,000
후원금	700,000	선교비	7,379,570
자선수입	1,535,000	수도광열비	17,198,400
이자수익	105,527	대리구운영보조금	1,380,000
기타수익	799,168	기타관리비	20,054,950
전기손익		운영수지차액	8,597,145
수정이익	230,000		
합계	126,033,675	합계	126,033,675

## ◇ 전례 상식 : 전례력

전례력은 대림 첫 주일에 시작되어 그리스도와 대축일을 마지막으로 다음해로 넘어 갑니다. 전례 중에서 가장 중요한 주일 미사를 통해 우리 신자들은 전례의 흐름 속에 있음을 느낄 수 있습니다. 주일들은 일년을 주기로 주님의 탄생과 생애와 죽음과 부활의 신비를 기념하면서 다양하게 경축 됩니다. 매 주일 미사마다 각기 다른 복음과 독서, 노래와 기도로 구성되어 있으며, 사제의 제의 색깔도 절기와 축일 등에 따라 변합니다. 이리하여 주일 중의 주일인 부활주일을 정점으로 일년의 전례 전체가 하나의 커다란 구속신비의 기념을 이루고 있습니다.

## ◇ 우리의 정성 (12/31 ~ 1/6)

주일헌금 : 526,000원 교무금 : 2,410,000원  
사제양성특별헌금 : 40,000원  
구유감사예물 : 1,178,000원

※ 교무금은 자동이체를 이용하시면 편리합니다  
농협 355-0006-9611-83 (재)천주교수원교구

## ◇ 전례 · 자량 · 청소 봉사

(당일 봉사자는 미사 20분전에 도착하여 준비해 주시기 바랍니다)

구 분		1월 13일		1월 20일	
		본당	공소	본당	공소
전례봉사	구역	중촌	관동	염티	노곡범티
	해설	구정녀	황규선	현명숙	황인숙
	1독서	김형부	한선희	신원건	원유선
	2독서	서병진	김복순	한옥자	박연화
	봉 헌	정용성, 안청자		김사옥, 이연숙	
차량봉사		안광선		홍수열	
청소봉사		청소배정표 참조		청소배정표 참조	



주 - 님 이 당신 백성에게 강복하여 평화를 주시리라

 <div><b>미양성요한마리아비인내성당</b> 경기도 안성시 미양면 마산길 5 전화 031-672-8706, 070-4047-0244 팩스 031-673-8706 성당카페 : cafe.daum.net/vianne</div>				<b>주임</b> 윤재빈 (안셀모)		672-8700	
				<b>전교수녀</b> 권야고보		672-8701	
				<b>사목회장</b> 송인호 (사도요한)		010-5350-1510	
				<b>연평회장</b> 최기찬 (루카)		010-5390-5524	
<b>미사 및 전례</b>						<b>미양성모유치원</b>	
<b>주일미사</b>		<b>평일미사</b> (목요일 성체강복·성시간)		<b>초·중·고등부</b> (토요일 저녁주일미사)			
6:00		월.토 6:00		토요일	19:30		
		수 10:00					
10:00		화.목.금 19:00					
<b>원장</b> 김마리테레실라수녀						☎ 672-6470 Fax 672-6471	

## 주님 세례 축일

### ☪ 금주 신약 성경 읽기

1/14(월)	1/15(화)	1/16(수)	1/17(목)	1/18(금)	1/19(토)
뤼키 3-4장	7-10장	11-13장	14-16장	17-19장	20-22장

### ☪ 오늘(1/13 주일) 구·반장 모임은 없습니다

### ☪ 봉사자 임명

- ▶ 1구역장(백미영 헬레나)
- ▶ 6구역장(이경숙 카타리나)
- ▶ 1구역 역전반장(차인순 헬레나)
- ▶ 8구역 서변반장(이순찬 수산나)
- ▶ 10구역 금화반장(김인애 안젤라)

### ☪ 미리내 천주성삼 성직수도회 겨울캠프

- ▶ 일 시 : 1월15일(화)~1월17일(목)미리내성지

### ☪ 성심회 총회 : 1월 20일(교중미사 후)

### ☪ 제대초 봉헌

- ▶ 2월 2일(토)은 주님 봉헌 축일이며 이날은 1년동안 제대에서 가정에서 사용할 초를 축성합니다 제대에서 사용할 초를 봉헌하실 분들은 사무실로 신청 바랍니다

### ☪ 2019년 『성경통독』 개강

- ▶ 일 시 : 2월 둘째주부터 수요일, 금요일 미사 후
- ▶ 준비물 : 개인성경, 노트, 필기구
- ▶ 신 청 : 수요일반, 금요일반 반별 사무실 신청

### ☪ 2019년 『예비자 교리반』 개강

- ▶ 일 시 : 2월 15일(금) 저녁미사 후

### ☪ 주일학교 교리교사 모집

### ☪ 청소담당

1월 19일(토)	후평 3반, 양지·정동
1월 26일(토)	동광 3·4반

### † 전례 담당

구분	해설	1 독서	2 독서	교중미사 복사	봉 헌
1/13 (주일)	최기찬 루카	정지온 아가다	문란숙 오블리아	최현주 사도요한	5 구역
	심병호 윤호요셉	김성진 안드레아	김선식 라우렌시아	전용우 프란치스코	
1/20 (주일)	최대용 야고베	정지온 아가다	이기명 비비안나	김관섭 요셉	6 구역
	백미영 헬레나	김현수 이나시오	채은순 아네스	김성진 안드레아	

### ☪ 차량봉사

1/13	1/20	1/27	2/3
강덕리 / 신법전			
김영기 스테파노	김영기 스테파노	김영기 스테파노	김영기 스테파노
구례리 / 동광 / 구수리 / 양변리 (34인승)			
조영운 배내덕토	안흥 마르코	전용우 프란치스코	양성진 요한바오로
보촌/상고지/진촌리/개정리/신계리/하개정			
최현주 사도요한	여우석 사도요한	김태용 암브로시오	조성재 미카엘

### ☪ 각 단체 및 봉사자 월·별 모임

단체명	날짜	시간
사목회	첫 화요일	저녁미사 후
성체조배회	첫 금요일	저녁미사 후
자모회	첫 토요일	오후 3시
성모회	첫째 주일	교중미사 후
평단협	둘째 주 화요일	저녁미사 후
꾸리아	둘째 주 토요일	저녁미사 후
구·반장 모임	둘째 주일	교중미사 후
전례단	셋째 주일	교중미사 후
연평회	마지막 주 금요일	저녁미사 후
올드레아	마지막 주일	교중미사 후
기사사도회·복사단	작수달 넷째 주일	교중미사 후
성심회	분기별	교중미사 후

<p>전교수녀 : 김 안젤리카 총 회 장 : 최종관 바오로 사 제 관 : 070-4047-0397 사 무 실 : 641-7062 수 녀 원 : 641-7063 F A X : 641-7064 총 회 장 : 010-8793-3526</p>	 <p><b>성 베드로와 성 바오로 사도 반월성 성당</b></p> <p>주임신부 : 방효익(바오로) 연령회장 : 민영천(필립보) 010-2524-4813 467-880 이천시 설성면 진상미로 180번길 42-17</p>	<p>미 사 평 일 : 월 - 오전 6시 30분 화, 목 - 오후 7시 30분 수, 금 - 오전 10시 토요일 : 오후 7시 30분 주 일 : 오전 9시, 오전 11시</p> <p>예비자 교 리 주 일 오전 9시 30분</p>
---	--	--

☐ 예수님의 세례는 우리를 구원하기 위해서 죽음을 통하여 우리 삶으로 들어오심을 뜻합니다. 죽음의 바다로 흘러가는 물로 세례를 받으신 것은 탄생 때에 구유에 들어가셨듯이(입관 예절), 예루살렘에서의 죽음을 암시하며, 악을 물리치고 죄로부터의 자유를 추구하는 삶의 길을 가르쳐 주시려는 것입니다.

이와 마찬가지로 우리도 세례를 통하여 그리스도와 함께 죽었고, 그리스도와 함께 다시 살아난 것이며, 악을 끊어버리는 여정을 시작한 것입니다.

세례성사는 물에 들어가 낡은 인간으로 죽고 새로운 인간으로 탄생하는 것이며, 빈무덤에서 예수님의 부활의 의미가 드러나듯이 죄와의 거대한 투쟁의 시작이 바로 세례성사입니다.

세례성사는 예수님을 아는 지식의 지고한 가치를 깨달았기(필리 3,8) 때문에 받아들이는 신앙고백의 성사입니다. 세례성사를 받았다면 성경 말씀에서 구원의 참된 빛을 발견해야 하는 것이 당연한 일입니다. 성경을 모른다면 그리스도를 모르는 것이고, 세례성사 때 찾았던 예수 그리스도를 아는 지식의 지고한 가치를 송두리채 내던진 것입니다.

## ☐ 본당 총회

- \* 일시: 1/20 (주일) 11:00 미사후
- \* 내용: 2018년 결산보고 및 2019년 예산
- \* 중식 제공 합니다.

## ☐ 1월 봉성체

- \* 1/23(수)14:00-대서리, 울면, 일죽면
- \* 1/24(목) 09:30-설성면, 모가면

## ☐ 2019년 성가정 오찬 배정

날 짜	구 역	날 짜	구 역
1/20	성 모 회	7/28	13·16구역
2/17	3·11구역	8/25	14·15구역
3/03	2·4구역	9/29	7·9구역
4/14	10·12구역	10/27	성 모 회
5/26	1·8구역	11/17	5·6구역
6/23	성 모 회	12/25	성 모 회

## ● 전례봉사 담당구역 ●

요일 시간	토요특전	9 시	11 시
1 월 12 일	2구역		
1 월 13 일		3구역	4구역
1 월 19 일	5·6구역		
1 월 20 일		7구역	8구역

## ● 성당 청소 ●

1월 18일(금)
13구역

† 우리들의 정성 † 감사합니다 !	
주님 공헌 대축일	1,001,000
1월 사제양성후원금	124,000
교 무 금	3,220,000
감사헌금(박병운 30만원, 채기봉 10만원)	

미사 안 내	월	06시		<b>반월 성마리아 성당</b>
	화·목	19시 30분		
	수·금	10시		
	토	10시		
		19시(중고등부 청년미사)		
	주일	09시(어린이 미사)		
		11시(교중미사) 19시(저녁 주일미사)		

주임신부 : 최해용 프란치스코
총 회 장 : 윤 영 F.하비에르
경기 안산시 상록구 건지미길 27-18
사무실 : 031-502-4595 사제관 : 070-4047-3958
FAX : 031-502-4596 연례회 : 010-3743-9960

병자영성체 : 매월 첫째, 4째주 금요일	유아세례 : 분기별 첫 주간중 미사시간	본당메일 banwol@casuwon.or.kr
예비자 교리담당 : 010-2223-8752	신부님면담:혼인,차,집,상가축복(수시로)	본당카페 daum.net/skycheon4

- 이번주는 본당건축을 위한 2차헌금입니다.
- 다음주도 본당건축을 위한 2차헌금입니다.

#### 이번주 전례 및 모임안내

일시(요일)	단 체 명
13일(오늘)	평단협 회의(9시미사후) 울뜨레야 회의(교중미사후) 복사단 겨울캠프(13~15일, 강원 횡성)
16일(수)	소공동체 월례회의(18시, 교육관)
17일(목)	꾸리아회의(저녁미사후)
20일(주일)	요셉회 회의(교중미사후, 구성전원 참여)

#### 2019년도 교무금 책정 및 봉헌

- 교무금은 하느님 은총에 대한 감사의 봉헌이며 신자가정의 의무입니다. 성당 운영과 하느님 사업에 사용되어 집니다.
- < 매월 교무금 봉헌 습관으로 자신에게는 평화를, 하느님께서는 기쁨을...! >

#### 2월 2일(토)은 주님봉헌축일입니다.

- \*일년동안 미사에 봉헌될 제대초, 제대꽃 신청받아요
- \*제대초 : 6,000원 \*제대꽃 : 10,000원부터
- \*1월 31일까지 성물방이나 사무실에 신청해주세요.

#### 초등부, 중고등부주일학교 등록접수 (2월말까지)

- \*대상 : 유치부 ~고등부(1, 2학기/4만원)

#### 첫 영성체 신청받아요. 3학년부터 (1월말까지)

- \*신청연락처:심배성 스테파노(010-8729-1805)각반신청

#### 성당안에서는 대화하지 마시고 밖에서 해달라고 합니다. (옆에 있는 분들이 많이 불편해 합니다.)

#### 지난주 주일 미사참례 현황

세대수	총 신자수	참례 인원	참례율 %
538	1,277	382	29.9

#### < 전용계좌 번호안내 >

- \*교무금→신협 131-000-831734 반월성당
- \*건축금→신협 131-000-877141 반월성당

#### 재일 떡 방앗간

각종 떡 시루떡 답례품떡  
폐백 이바지 참(들)기름  
태양 고추가루 6Kg/20만원  
통고추 6Kg/19만원  
☎ 010-3857-0010  
☎ (031)437-1009  
대표: 서옥자(아네스)

#### 땅콩 볶는집

건강식품 및 견과류  
건어물전문점.맥반석오징어  
햇땅콩, 잣, 아몬드, 호두  
아마씨, 아로니아, 황태채.  
\*서해아파트 버스정류장 옆  
☎ 437-5885  
☎ 010-9480-3411  
대표:홍정임 (아네스)

#### 남양 뉴타운 열쇠

열쇠,도어락,자동차 열쇠  
보조키,전자키,출장전문  
\*긴급 신속출동  
☎ 010-9277-1229  
☎ 010-2383-9623  
대표: 조정묵(토마스)

#### 한샘 식자재마트

종합 생활필수품  
야채,청과,생선,정육,공산품  
2만원이상 무료배달  
안산반월 최고 매장  
☎(031)501-8643~5  
대표:이종국(아오싱)

꽃 본당 성전건립을 위한 목주기도  
100만단 봉헌운동 <현재 375,888단>  
\*기간 : 2018년 8월 15일 ~ 2023년 8월15일(5년)

#### 본당 건축헌금 봉헌현황(현재)

\*모금액 : 824,064,915원 (2015년 1월부터)

\*지난번 원주교구 둔내성당에 교적을 두신 부부가  
사무실에 오셔서 본당 신축하는데 조금이라도 보태고  
싶다고 하시며 곧바로 형제님이 200만원을 이체해  
주셨습니다. 본인은 사시동에서 평범한 회사원으로  
근무하고 있으며 주말이면 집에 간다고 합니다.  
감사 드립니다.

#### 우리들의 정성(1/3~1/9) : 11,251,500

주일헌금 : 1,337,500	교무금 : 1,680,000
감사헌금 : 150,000	과년도교무금 430,000
2차 교구헌금 : 479,000	미사예물 : 710,000
사용료 수입 : 240,000	
건축모금 : 6,225,000	남양교우송금 220,000
<건축모금 내역>	범계교우송금 893,000
*파지수입(요셉회) 42,000	철산교우송금 1,040,000
*반월성당 3,900,000	교구성당 교우 100,000
	타 교구교우송금 30,000

\*건축기금 : 110만/장소진 100만/이동연  
20/전용수 4만/박연화, 박덕순  
10만/본당신부님, 이금준, 송영숙, 문지아,  
조분행, 이용대, 서의웅, 홍진선  
5만/송영철, 이승휘, 김춘희, 김춘자, 박수현,  
정보환, 박문표, 정금순, 김정배, 조주현, 이  
영선, 익명  
3만/이강옥, 류덕희, 한주석, 배정완  
\*감사헌금 : 10만/송영숙 5만/이동연

#### 청소(토) 및 교중<신자들의 기도, 헌금봉사>

1/13 주님세례 축일	양지말 구역
1/20 연중 제 2주일	현 대 구역

천주교를 알고자 하시는 분은 이웃 천주교 신자들 또는 사무실에 문의하십시오.

<p>※미사 안내※</p> <p>주일 - 09:00 11:00 19:00(청년)</p> <p>월 - 06:00</p> <p>화 - 19:30</p> <p>수 - 06:00 10:00</p> <p>목 - 06:00 19:30</p> <p>금 - 10:00 19:30</p> <p>토 - 10:00 15:00(어린이) 19:00(중고등부)</p>	<div style="text-align: center;">  <h1 style="margin: 0;">발안 성당</h1> <p style="font-size: small;">1957. 6. 14</p> </div> <p>cafe : <a href="http://cafe.daum.net/casuwonhscity">http://cafe.daum.net/casuwonhscity</a> 18593 화성시 향남읍 푸른들판로257번길 45</p>	<p>주임신부 : 박현배 야고보 보좌신부 : 김정섭 필립보 전교수녀 : 이 아녜스노엘 전례수녀 : 이 마르티나</p> <p>총 회 장 : 윤광열(라파엘) 010-6212-5080</p> <p>연령회장 : 최기수(요한) 010-6652-7997</p>
<p>※예비자 교리※</p> <p>주일 - 09:00(일반)</p> <p>금 - 20:00(일반)</p>	<p style="text-align: center;">“너는 내가 사랑하는 아들, 내 마음에 드는 아들이다.” (루카복음 3장 22절)</p>	<p>사 무 실 : 352-6111 수 녀 원 : 352-6112 팩 스 : 352-7900</p>
<p>♣ 고해성사 : 미사 30분전 ♣ 유아세례 : 3, 6, 9, 12월 넷째주 토요일 ♣ 성모신심미사 : 매월 첫 토요일 10시 ♣ 성시간 : 매월 첫 목요일 저녁 7시30분 미사 후 ♣ 집·상가축복 : 수시접수 ♣ 병자영성체 : 매월 둘째주 목요일</p>		

## ■ 교육관신축 헌금(2차)있습니다.

### 근로기준법에 따른 사무실 근무시간 변경

2019년부터 근로기준법의 요구 사항을 반영하여 본당 사무실의 근무시간을 변경되었습니다. 사무실 출입문 앞에 부착된 시간표를 보시고 용무를 처리해 주시기 바랍니다.

### 1. 사제 피정[미사시간 변경]

- 일자 : 1월 14일(월) ~ 18일(금)
  - 미사시간 안내
- 1/16(수) 06:00 미사(×), 10:00 미사(○)  
1/17(목) 06:00 미사(×), 19:30 미사(○)  
1/18(금) 10:00 미사(○), 19:30 미사(×)

### 2. 중고등부 겨울캠프

- 일자 : 2019. 1. 17. ~ 19. [2박3일]
- 장소 : 제주도
- 인원 : 39명
- 17일성당출발(05:30)~19일성당도착(20:00)
- \* 교우 여러분의 많은 기도 부탁드립니다.
- \* 19일(토) 15시 어린이 미사는 없습니다.

### 3. 본당 총회

- 일시 : 1월 27일(주일) 11시 미사 후
- 장소 : 대성당
- 대상 : 전 교우
- \* 점심식사가 있습니다.

### 4. 2019년도 새가족 및 우리가족 찾기

- 2월 17일 봉헌카드 봉헌식
- 2월 24일 입교식(11시 미사)
- 3월 3일부터 교리 시작
- 1/13덕우 1/14장집1 1/15고주 1/16장집3  
1/17해창 1/18미소1 1/19장집2

### 5. 제대초 봉헌 신청

2월 2일은 성모님이 아기예수님을 성전에 봉헌한 것을 기념하는 주님 봉헌축일입니다. 교회에서는 이날 1년간 쓰일 모든 초를 축복하고 제대에 쓰일 초도 봉헌 받습니다. 제대 초 봉헌접수는 1월 30일 수요일까지 받습니다.

- 제대용 초 : 7000원(1개)
- 가정용 초는 따로 접수 받지 않고 성물방에서 판매합니다.

### ■ 전례구역 : 1/13장집3 1/20평리 1/27발안리

### ■ 청소구역 안내

구분	1월 13일	1월 20일	1월 27일
A구역	장집3	평리	발안리
B구역	우림	미소2	휴먼, 아델

- \* A구역청소담당 : 대성당과 유아실, 로비(마당) · 1층화장실
- \* B구역청소담당 : 대성당 2층, 조배실, 지하광장 및 화장실
- \* 레지오청소구역 : 소성당, 주차장, 분리수거장
- ☞ 대성당 2층 청소를 철저히 하여 주세요.

### ■ 주일(主日)미사 참례현황

월/일	산자 수	15:00 어린이	19:00 중고등	09:00	11:00	19:00 청년	계 (%)
12/30	2,041	29	127	308	331	100	895(43.8)
1/6	2,029	33	96	307	327	137	900(44.3)

### ■ 우리들의 정성(주님공헌대축일)

교무금 : 8,453,000원  
주일헌금 : 3,112,000원  
감사헌금 : 400,000원  
사제양성 : 1,000,000원



미 사 시 간 안 내			<b>배곧 성당</b> 경기도 시흥시 배곧5로62 <a href="http://cafe.naver.com/bo0613">http://cafe.naver.com/bo0613</a>	시 무 실	031-365-3431
주 일	토 오후3시	어린이		팩 스	031-365-3432
	토 오후7시30분	청소년/장년		연락처	정호목 루 키 010-3523-7689
	일 오전9시	성인미사		총 회 장	이창근 기브리엘
	일 오후4시	교중미사		주임신부	김정환 비 오
	일 오전11시	교중미사			
평 화, 목	오후7시30분				
일 수, 금	오전 10시				

신심 더하기 운동			전례봉사	성전청소	물품 판매
매일살전	밤10시 공동체 강복기도 참여 (일람 맞추기)		주님 세례 축일	오이도 구역	호반 1구역 호반 2구역
매주살전	주일미사 10분 일찍 참석, 평일미사 1회 이상 참석				
매월살전	첫 주일을 신심더하기주간으로 함께하기(첫참례)		연중 제2주일	풍림 1구역	한신 구역 호반 3구역
화(성령 : 치유안수) 수(순교자 : 순화) 목(성체 : 성체강복) 금(예수성심 : 십자가의 길) 토(성도 : 순화)					

☑ 교무금 책정 및 납입 현황 (01/10현재)  
 <2019년 목표 : 책정률 70%, 납부율 60%>

총세대수	책정세대	책정률	납입세대수	납부율
897	115	12.8%	64	7.1%

## 진례 및 행사

☑ 2019년도 봉사자 워크샵 안내  
 \* 일시 : 1월 26일(토) 15:00~18:00  
 \* 대상 : 본당 내 모든 단체장

## 전입교우 환영회

\* 일시 : 1월27일(주일) 교중미사 후 성전  
 \* 대상 : 11,12,01월에 전입오신 모든 교우가정

## 단 제 모 임

☑ 예비자 교리 : 부활반 매주 일요일 10:00 교리실

소공동체 모임안내			
여 성	풍림 3구역	01/16(수)14:00	306동103호
	SK 구역	01/15(화)17:00	701동 801호
	한라 1-4반	01/16(수)15:00	111동3006호
	호반 1구역	01/18(금)20:00	810동 101호
	호반 2구역	01/14(월)20:00	905동 2604호
	호반 3구역	01/15(화)11:00	1118동 1704호
남 성	한신 구역	01/20(일)13:30	한신대표회의실
	한라 1구역	01/16(수)20:00	107동 2002호
	호반 3구역	01/18(금)20:00	1107동 403호
	오이도구역	01/19(토)19:30	푸른아트빌201호
	EG 1구역	01/19(토)19:00	102동 2004호

## 그라시아 성가대 총회

\* 장소 : 성가대 연습실  
 \* 일시 : 1월13일(주일) 교중미사후

## 올드레아 회합

\* 일시 : 1월13일(주일) 교중미사후 12:30

## 성소 후원회원 모집 1월13일

\* 회원가정을 위해 매월 1회 생미사봉헌

## 교육분과 위원 모집

\* 활동분야 : 건진성사, 신자재교육, 새신자교육, 대림사순특강, 성경강좌 등

\* 문의 : 010-8321-1661

## 본당소식 1

## 시흥지구 밤 기도회(성령기도회)

\* 일시 : 1월25일(금) 20:30~24:00 성전  
 \* 강사 : 배형진 야고보 (말씀의 선교 수도회)  
 \* 미사집전 : 김정환 비오 신부님

## 건축기금마련 성모회 주말장터

\* 국산 6년근 백도라지 가루 판매합니다.  
 (미세먼지에 손상된 기관지, 호흡기에 효능)  
 \* 곰탕, 양파즙 판매합니다.

## 주님봉헌축일 초 봉헌 신청

\* 제대초 1세트(2EA) 10만원, 개인초 신청가능  
 \* 주님 봉헌 축일 (2월2일) 일괄 축복

## 전년도 교무금 완납 및 2019년도 신립

\* 전년도 교무금 완납 바랍니다.  
 \* 건축헌금(세대 당 오백만원) 책정금을 고려하여 교무금을 새로 책정하시기 바랍니다.

화 답 송	
주님 세례 축일	

<b>교무금 지동이제 계좌</b> 농협 355-0050-2220-13 (천주교 수원교구 유지재단)	<b>건축헌금 지동이제 계좌</b> 농협 355-0050-2222-83 (천주교 수원교구 유지재단)
---	--

<제870회>

<h1 style="text-align: center;">백암성요한사도성당</h1> <p style="text-align: center;">17177 경기도 용인시 처인구 백암면 백원로 454</p>	<p>주임신부 : 이나라 사무엘          총 회 장 : 박교선 베드로          010-5216-4094          연령회장 : 박상신 토마스          010-2688-4188          사 무 실 : ☎ 323-5408          F A X : ☎ 323-5409</p>
---	--

☑ 주일봉사자 전례 안내

구분	미사	해설자	독서자
둘째 주일 (1/13)	토요일저녁 주일미사	조명자	한현용/강경순
	교중미사	이병희	이범수/이데레사
	저녁미사	박용근	방석환/심가영
셋째 주일 (1/20)	토요일저녁 주일미사	이범례	박승구/염은희
	교중미사	이향의	임성빈/유현자
	저녁미사	전성환	박용근/이재은

☑ 오늘 교중미사 후 울뜨레야 월회합이 교육관에서 있습니다.

☑ 건축헌금 마련과 불우이웃돕기를 위하여 성모회에서 헌떡을 만들어 판매합니다.

☑ 2018년도 교무금을 정리해 주시고, 2019년도 교무금 책정해 주시기 바랍니다.

☑ 2/2일(토) 주님봉헌축일을 맞아 일년간 사용할 제대초 봉헌과 가정기도초 주문을 받습니다. 1/20일(주일)까지 사무실로 신청하시기 바랍니다.

☑ 즐거운 불편 24운동회마나눔 대림저금통을 1/31일(목)까지 사무실로 가져다주시기 바랍니다.

☑ 1/19일(토) 엠마오산악회에서 강릉바우길로 산행을 갑니다. 도시락 지참 없이 8시에 성당에서 출발합니다.

☑ 1/20일(주일) 교중미사 후 꾸리아 월회합이 강당에서 있습니다. 오후미사 후에는 청년부 모임이 있습니다.

☑ 1월 주차안내 및 차량운행 동백암지역입니다.

♥♥ 감사합니다 ♥♥

☑ 우리들의 정성(12월31일~1월6일)

주일헌금(주님공현대축일)	1,189,000
사제양성2차헌금	403,000
합동미사에물(천주의성모마리아대축일)	2,573,000
구유경배예물	40,000
교무금	980,000
성소후원금	140,000
감사헌금	50,000

☑ 미사참례자수(현재교적상834명)

일 자	참례자수	참례율
주님공현대축일	279	33.45

☑ 건축헌금(1월3일~1월9일)

전명월(미카엘라) 오만원	
전 주	2,915,717
수 입	50,000
차입금상환	2,000,000
현 잔 고	965,717
차입금잔액	165,000,000

☑ 예물봉헌 및 성당청소 지역

구역	예물봉헌	성당청소
동백암	1/13	1/12
장평	1/20	1/19

☑ 소공동체 모임

지역	날짜	시간	장소
백봉1	1/16(수)	오후 2시	김복남 요셉

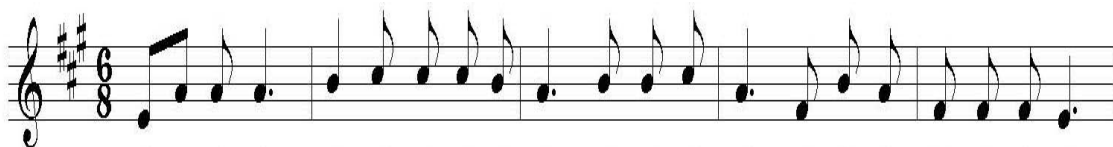

주 - 님 이 당신 백성에게 강 복 하 여 평 화를 주시 리 라

미사 시간 안내	주 일	토요일	오전 7:30(토요일주일저녁)	평 일	월요일	오전 10:00	성 사	유 아 세 례	사무실 문의
		일요일	오전 10:30(교중)		화 · 목	오후 7:30		고 해 성 사	미사 전 30분
			오후 4:00		수 · 금	오전 10:30		훈 배 성 사	1개월전
					성모신심 미사	첫째토요일 오전10:30		병자 영성체	구역장 · 반장을 통해서 신청바람

천주교를 알고자 하시는 분은 이웃 천주교 신자들 또는 사무실에 문의하십시오.

<div>주임신부 : 고성은(요한사도) ☎ 224-4057</div> <div>총 회 장 : 안 병 천 (요 셉) ☎ 225-5444</div> <div>연령회장 : 오 군 호 (요 셉) ☎ 010-7616-3755</div>	<div><div>1795-1839</div></div> <div><div>버드내 성당</div><div>(성 정하상 바오로)</div></div> <div><div>116161517</div><div>경기도 수원시 권선구 덕영대로 1152번길 20</div><div>사무실 ☎ 224-4058 FAX 224-4059</div><div>E-mail : beodeunae@casuwon.or.kr</div></div>	<div>미사 시간 안내</div> <table><tr><td>주 일</td><td>오전 6시 30분 오전 10시 30분(교중)</td></tr><tr><td>평 일</td><td>월·목·금 오전 6시 30분 오전 7시 10시</td></tr><tr><td>토</td><td>오후 3시 (어린이) 오후 7시(학생·청년·특전)</td></tr></table>				주 일	오전 6시 30분 오전 10시 30분(교중)	평 일	월·목·금 오전 6시 30분 오전 7시 10시	토	오후 3시 (어린이) 오후 7시(학생·청년·특전)
		주 일	오전 6시 30분 오전 10시 30분(교중)								
		평 일	월·목·금 오전 6시 30분 오전 7시 10시								
		토	오후 3시 (어린이) 오후 7시(학생·청년·특전)								
<div>유아세례 : 분기별 둘째 토요일 오후 4시</div> <div>성시간 : 매월 첫 목요일 19:00시 미사 후</div> <div>봉성제 : 매월 첫 목요일 오전 9시 30분</div> <div>성모산심미사 : 매월 첫 토요일 오전 10시</div>											

**1월 기도 지향**

“새해를 맞아 소망하는 모든 일들이  
잘 이루어지기를 바라며”

전신자 기도시간 : 저녁 9시(주모경)

**“ 청소년 활성화 기금 적립을 위한  
교무금 13개월 봉헌하기 ”**

#### ☑ 성당 청소 구역

1. 담당구역 : 미영 구역
2. 일 시 : 1/19(토) 10:00시 부터

#### ☑ 만원 주일 봉헌

- 이번 주(1/13, 주님 세례 축일)는 만원주일입니다.  
주일헌금의 본래적인 의미에 적합하게 정성껏 봉헌하여  
주시기 바랍니다.

#### ☑ 2차 헌금

- 다음 주(1/20, 연중 제2주일)에는 본당 성소자 후원을 위한  
2차 헌금이 있습니다

#### ☑ 초 및 꽃 봉헌

1. 주님 봉헌 축일 : 2/2(토)  
올 한 해 동안 제단에서 쓰일 초와 꽃, 가정에서 쓰일 초  
를 축성하는 날입니다. 교우들께서는 제단에 쓸 초와 꽃,  
가정에서 쓸 초를 구입하시고 봉헌해 주시길 바랍니다.
2. 봉헌 기간 마감일 : 1/27(주일)까지
3. 가 격 : 제대꽃 - 일정 금액  
제대초 - 1자루당 6,000원  
가정초 - 단초(1,500원), 장초(3,000원)
4. 접수처 : 성물보급소 및 사무실

#### ☑ 2019년 본당 총회 안내

1. 일시 / 장소 : 1/20(주일) 교중미사 후 / 성당
2. 내 용 : 2018년 본당 재정 결산과 2019년 예산 설명  
및 봉사자 임명장 수여

#### ☑ 본당 봉사자 연수 및 평일미사 시간 변경

1. 일 시 : 1/20(주일) 13시 성당출발 ~ 1/21(월) 17시
2. 장 소 : 속초 농협 연수원
3. 대 상 : 각 위원회 단체장 및 소공동체 구역장, 반장
4. 준비물 : 미사도구, 필기도구, 세면도구  
※ 교우들의 많은 관심과 기도를 부탁드립니다.
5. 연수 관계로 1/21(월) 06:30분 새벽미사는 없습니다.

#### ☑ 금주(주님 세례 축일)의 화답송



주 - 님 이 당 신 백 성 에 게 강 복 하 여 평 화 를 주 시 리 라

“ 주님, 저희가 누구에게 가겠습니까? 주님께는 영원한 생명의 말씀이 있습니다. ” (요한 6, 68)

#### ☑ 2019년 초·중고 주일학교 등록

1. 1년 등록비 : 1자녀 30,000원, 2자녀 50,000원  
3자녀부터 무료
2. 문 의 :초등부 (김현숙 수산나, 010-9335-4126)  
중고등부(조윤희 요셉, 010-9178-9323)

#### ☑ 2018년도 기부금 납부 확인서 발급

- 2018년도 기부금 납부 확인서를 발급하오니 필요하신 신자  
분들은 사무실에서 발급 받으시기 바랍니다.

#### ☑ 주간 행사

일 자	시 간	장 소	행 사
1/15(화)	20:00시	지하강당	꾸리아
1/27(주일)	교중 미사 후	지하강당	연영회

#### ☑ 주일미사 참례현황

구 분	12/16	12/23	12/30	1/6
참례인원(명)	521	507	471	507
참례율(%)	34.7	33.9	31.3	33.6

#### ☑ 이번 주간(1/3~1/10)교육관 건립을 위한 봉헌입니다

김인선 1만, 임애자 6만, 장봉순 5만, 한정옥 1만, 강경식 5만  
전봉규 10만, 한덕수 100만, 정운옥 5만, 정동명 5만, 조총국 3만  
이수현 3만, 윤종석 1만, 박진규 5만, 송순옥 1만, 이경희 10만  
정상국 3만, 김옥희 2만, 우치동 4만, 한기순 2만, 이복주 10만  
송영상 3만, 양계환 4만, 송창근 1만, 김순이 5만, 김마동 1만  
한동명 5만

● 주간 누계액 : 2,010,000원

#### ☑ 우리들의 정성(1/3~1/10)입니다

- 교 무 금 : 2,780,000원
- 주님공헌대축일(1/6)주일헌금 : 1,855,000원
- 교구사제양성을위한(1/6)2차헌금 : 424,050원
- 감사헌금 : 장봉순 5만

#### ☑ 청소년활성화기금 마련을 위한(1/3~1/10)봉헌입니다

우치동 6만, 7구역바자회 1,810,000원

● 누계액 : 1,870,000원

#### ☑ 제대꽃 (1/3~1/10)봉헌입니다

이은주 5만

● 누계액 : 50,000원

#### ☑ 제대초 (1/3~1/10)봉헌입니다

안병천 5자루, 박동순 2자루, 장봉순 2자루

● 누계 : 9자루

주일 미사	토	16시(어린이), 19시30분			<div>벌말성당</div> <div>(주보성인 : 성 정하상 바오로)</div> <div><a href="http://cafe.daum.net/beolmalJHS">http://cafe.daum.net/beolmalJHS</a></div> <div>☎ 031)424-6401</div>	주임신부	서동찬(야고보)
	일	6시, 8시, 10시(교중미사) 16시(중고), 19:30(청년)				보좌신부	김영빈(미카엘)
평일 미사	월	6시	화	19시30분		총 회 장	김용립(안셀모)
	수·목		10시, 19시30분				
	금		10시			▶예비신자 교리◀	
					주 일	09시	
					수요일	11시, 20시 30분	

#### ☑ 주님 세례 축일 [18. 1. 13]

#### ☑ 2018년도 본당 총회 안내

- 일 시 : 1.27(주일) 교중미사 후(성당)
- 대 상 : 상임위원, 분과장 및 임원, 사도직 단  
체장 및 임원, 소공봉사자

#### ☑ 제대초 봉헌안내

제대초를 봉헌하실 분은 1월 30일까지 사무실에  
봉헌해주시기 바랍니다.(한자투 만원)

#### ☑ 성당청소와 전례, 주차봉사

일 정	구 분	담당구역	구 역 장
이번주 (1.13)	청소,전례	부영세경 1 구역	박윤정 베레나
	주차봉사	부영세경 2 구역	김형자 제울지아
다음주 (1.20)	청소,전례	부영세경 2 구역	김형자 제울지아
	주차봉사	부영세경 3 구역	강정순 안젤라

#### ☑ 감사헌금

익명 200,000 홍성순 50,000 김경숙 100,000  
유혜령 50,000 익명 100,000 김정수 200,000  
신영미 100,000 김성진 50,000 익명 70,000  
이성구 50,000 김민구 50,000  
이점례 마리아 유족 200,000 1월병자영성체 180,000

#### ☑ 복음화 모임

공 동 체	날 짜	시 간	장 소
평단협	1.13(주일)	9시	3층 제1교리실
푸리아	1.18(금)	20시	1층 대강당
제분과	1.20(주일)	9시	3층 제1교리실

#### ☑ 교리교사 교육

- 일시: 1월 6일부터 매주일, 19시 30분
- 장소: 3층 예비신자 교리실

#### ☑ 1월 구역의 달 반석모임

1주	한양엘지 1구역	2주	한양엘지 2구역
3주	한양엘지 3구역	4주	한양엘지 4구역

\* 구역의 달 때, 반모임을 월 2회 이상 해주시  
고, 봉사자 공석을 채워주시기 바랍니다.

#### ☑ 불우이웃돕기 추천 마감(강신포함): 1월 20일

#### ☑ 생명후원 신규 신청: 1월 31일까지

- 게시판 참조(사무실 본당 양식)

#### ☑ 기부금영수증 발급

연말정산용 기부금영수증을 발급하오니, 필요하  
신 분은 사무실에서 신청하시기 바랍니다.

#### ☑ 2019년도 교무금 책정

- 2019년도 교무금을 새롭게 책정하여 봉헌해주  
시기 바랍니다.
- 은행으로 납부하시는 분들은 필히 사무실에서  
교무금 책정해주시고 정기적으로 확인 부탁드  
립니다.

☞ 우리 의 정 성 ☞		전 입 을 환 영 합 니 다(교무금을 책정해 주시기 바랍니다.)					
교 무 금	18,015,000	구 역 명	이 름(세례명)	구 역 명	이 름(세례명)	구 역 명	이 름(세례명)
주일헌금	9,376,000	벌말대림1	김형준 사도요한	동아삼성1	김주복 야고보	벌말대우3 (관내)	류미경 율리안나
감사헌금	1,400,000	한양엘지2 (관내)	이진영 사도요한	내손두산2 (관내)	정혜경 파비올라		
기 타	95,000						

주일미사 성가 : 입당 481 봉헌 216, 221 성체 496, 501 파견 1

미사시간	평일	월 - 06시 / 화·목 - 19:30 수 - 10시, 19:30 / 금 - 06시, 10시 토 - 10시	 <b>범계성당</b> (성 김대건 안드레아) 경기도 안양시 동안구 경수대로 733 www.beomgye.or.kr / beomgye@casuwon.or.kr ☎. 459-0365 (사무실) / Fax. 459-0367 459-0366 (사제관) / 456-0369 (수녀원)		· 주임신부 : 정경진 (다두) · 보좌신부 : 박윤홍 (이윤일요한) · 전교수녀 : 정 마리제인, 김 휘델리스 총회장 : 김정태 레이몬드(010-2980-0550) 연령회 : 010-5071-1003 // 010-5266-3757 범계성당부속 돈보스코 유치원 : 476-0599
	주일	토 - 16시 (어린이) 19시 (중, 고등부) 주일 - 06:30 / 09시 / 11시 17시 (청년) / 19:00			
예비신자교리	화	20:10	목	10:00	· 전입자 면담 및 축복 : 사무실로 문의 · 유아세례는 홀수달 세 번째 토요일 11시
	주일	09:30			

### ◆ 본당복음화 실천사항 ◆

2. 감사합시다 : 영성생활 강화를 통하여 감사하는 마음으로 신앙생활을 하는 사목에 중점
- 1) 기본교리 다시 배우기(주일학교 교육, 전신자 교육 및 피정)
  - 2) 성경공부 : 성경읽기, 성경쓰기, 말씀 나눔 등을 통한 성경공부 활성화
  - 3) 성사 생활에 충실, 사랑과 감사의 마음으로 친교 실천

### ◆ 가정미사 및 임산부안수 ◆

가정미사 : 1. 13(주일) 11시 교중미사

임산부안수 : 1. 13(주일) 9시, 11시 미사 중

※ 임산부와 가족, 임신을 원하는 부부, 신혼부부

### ◆ 보좌신부님과 함께하는 수험생 여행 ◆

- 일시 : 1. 18(금) ~ 1. 19(토)

- 대상 : 수능을 마친 수험생

※ 피정을 떠나는 수험생을 위해 많은 기도 바랍니다.

### ◆ 제대조 봉헌 ◆

- 제대조 봉헌 : 초 1쌍 20,000원
- 봉헌 신청 기간 : 1월 한달 동안이며, 제대조 봉헌을 위한 봉투가 4층 승강기 앞에 마련되어 있습니다.
- 가정조 판매 : 초 1개 3,000원
- 2. 2(토) 주님봉헌축일미사 후부터 성물보급소에서 판매합니다.

✚ **군중후원미사 : 1. 13(주일) 6시30분, 9시, 11시**  
이번주는 **군중후원을 위한 2차헌금이 있습니다.**

✚ **미사예물 봉헌 기부금 포함에 대한 안내**  
2019년 1월 3일부터 미사예물 봉헌금이 기부금 영수증 발급시에 포함되도록 개선되었습니다. 미사예물 봉헌 하실 때에 참고하시어 봉헌하시기 바랍니다.

### ✚ 성령기도회

- 일시 : 1. 15(화) 20시
- 장소 : 1층 소성당
- 주제 : ' 두려워하지 마라 '
- 강사 : 최혜경 이사벨라

### ✚ 유아세례 - 1. 19(토) 11시, 4층 대성당

- 대상 : 범계성당에 교적을 둔 교우로서, 부모한편이 신자인 경우. (8세 까지)
  - 신청 : 사무실에 비치된 신청서를 작성, 구역장, 반장님의 서명을 받은 후,  
1. 16(수)까지 사무실에 신청 바랍니다.
  - 준비물 : 초 (1층 성물보급소에서 구입),  
감사예물 (예식 전 제대 앞 봉헌함에 봉헌),  
아이를 복장 단정히. 부모 복장 정장
- ※ 유아세례 신청하신 부모님은 세례 전까지 고백성사를 의무적으로 하시기 바랍니다.

### ✚ 오블라띠 수도회 후원미사

- 일시 · 장소 : 1. 20(주일) 19시, 대성당

### ☑ 각 단체, 분과, 위원회 모임 안내

- 교육분과 - 1. 13(주일)10시, 구성모회방
- 선교분과 - 1. 13(주일)12:30, 성 바오로
- 꾸리아 - 1. 15(화)20시,
- 소공동체위원회 - 1. 17(목)20시, 성 바르톨로메오
- 평단협 - 1. 17(목)20시, 성 타대오
- 제분과위원회 - 1. 18(금)19:30, 성 바르톨로메오
- 교리교사회 - 1. 20(주일)11시교중미사후, 3층 교리실

### ☑ 하느님 나라잔치(미사)를 준비해 주는 교우들

#### ☞ 1월 13일(주님 세례 축일) - 39구역

- 11시 교중미사 후 헌금 계수는 전례봉사구역에서 합니다. 장소는 3층 성 바르톨로메오 방입니다.  
단, 11시 교중미사 후 행사가 있을 시에는  
헌금계수하는지 미리 확인 바랍니다.

#### ☞ 1월 20일(연중 제2주일) - 40구역

### ☑ 하느님 아버지의 집을 내가 깨끗이(성당 청소)

1 / 17(목)

청소장소 : 4층

34 · 35 구역

### ♥ 제대 꽃 봉헌 - 주님께 아름다운 꽃을 선물로 ♥

이번주에는 **송현총 요한 & 박영옥 세실리아 가정에서**  
**꽃을 봉헌해주셨습니다. 고맙습니다.**

제대에 꽃을 봉헌하실 분들은 사무실에 봉헌해 주시기 바랍니다.

### [범계 가족 나눔방] 많은 애독 바랍니다.

- 이스라엘 성지순례기 : 마지막편



주보성인  
아시아의 성 프란치스코

# 별양동

우 13837 과천시 별양상가 2로 20, 1호 (세서울쇼핑센터 6층)  
www.assisi.or.kr E-mail: byang@casuwon.or.kr  
카 페: cafe.naver.com/bydchurch1

주임신부 윤용배 (라자로)  
☎ 502-8453  
보좌신부 신선웅 (빈첸시오)  
☎ 502-8454  
전교수녀 김 벨라벳다 고 레지나  
☎ 502-8458  
사무실 ☎ 502-8452  
FAX ☎ 502-8455  
위협봉사회 HP 010-9013-0831

## ✦ 소통과 참여로 채신하는 수원교구! 신앙의 기쁨! 젊은이와 함께!

### ◆ 성전신축 특별헌금 봉헌합니다

### ◆ 유아세례 1/13(주일) 14:30

### ◆ 판공성사 기간 안내

사순절 전 주까지 2019년3월9일(연중 제8주간) 까지 완료하시기 바랍니다.

※ 고해성사 보시고 판공성사표를 꼭 제출해 주시기 바랍니다.

### ◆ 2019년 못자리 복사단 복사학교 교육

- 장소: 천주교 수원교구 여농성지
- 날짜: 1/22(화) - 1/23(수) 1박2일
- 출발시간: 1/22(화) 오전 8:30 코오롱문수대 앞 출발
- 도착시간: 1/23(수) 오후 4:00 예정
- 준비물: 성경, 목주, 세면도구, 수건, 필기도구, 운동화, 여벌옷, 장갑
- 문의: 공 로렌시아 ☎ 010-3750-0847

### ◆ 2019년 첫영성체 가정교리 안내

- 대상: 유아세례를 받은 초등 3-6학년 어린이와 부모 세례를 받지 않은 초등 3-6학년 어린이와 부모
- 교리기간: 2019년2월18일(월) - 6월22일(토)
- 교리시간: 어린이: 매주 목 17:00 - 19:10  
부모: 매주 수요일 11:00/20:00 또는 토 11:00
- 첫영성체: 2019년6월23일(지극히 거룩하신 그리스도의 성체성혈 대축일)
- 등록기간: 2019년1월26일(토) - 2월16일(토)
- 문 의: 조 스타라 ☎ 010-5055-740

### ◆ 소공동체 조직 개편에 따른 봉사자 추천

현재 6개지역 22구역 97반인 소공동체 조직이 6개 지역 42구역 129반으로 확충 재편됩니다.  
해당되는 소공동체에서는 확대 개편된 소공동체 조직을 이끌어 나갈 봉사자를 찾아 2019년3월까지 추천해 주시기 바랍니다.

### ◆ 대림 저금통 회수

대림시기 동안 즐거운 불평 24운동을 실천하여 모신 저금통을 1/13(주일)까지 사무실로 봉헌해 주시기 바랍니다.

성 경 구 절	
지난 주	“땅에 엎드려 경배하였다.”
이번 주	“너는 내가 사랑하는 아들, 내 마음에 드는 아들이다.”

### ◆ 12월 결산서(2018.12.1 ~ 12.31) (단위: 원)

세 입 부			세 출 부		
과 목	월 계	누 계	과 목	월 계	누 계
전기이월		78,712,815	출 자 금	100,000	2,656,229
교 무 금	80,010,000	499,827,000	선 교 비	9,477,360	101,460,240
주일헌금	19,309,400	240,993,010	교 육 비	2,032,180	53,613,810
특별헌금	8,125,600	51,292,150	자 선 비	29,532,000	46,517,000
감사헌금	3,105,000	17,645,000	일반관리비	19,492,040	259,169,140
합동미사	0	28,136,000	부 담 금	31,707,700	360,339,150
과교무금	40,000	24,638,000	재 무 비	2,465,654	33,650,729
건축헌금	10,312,000	93,419,570	퇴직급여	6,490,394	6,523,231
기타헌금	-889,000	18,433,460	신협상환금	16,670,000	188,370,000
후 원 금	2,386,000	7,878,000	미사예물	5,850,000	44,665,000
성소후원	8,806,000	10,287,000	운영수지	34,681,559	58,083,930
사회복지	13,031,000	18,115,000			
자선수입	10,447,000	13,662,800			
이자수익	21,127	1,553,844			
기타수입	1,034,760	5,877,810			
전기손익	0	22,000			
미사예물	2,760,000	44,555,000			
합 계	158,498,887	1,155,048,459	합 계	158,498,887	1,155,048,459

### 주간 계획 01.14 ~ 01.20

분 야 별	내 용	날 짜	요 일	시 간	장 소
성소분과	회의	14	월	12:00	강당
시슬리 카페	모임	14	월	14:00	카페
청소년위원회	회의	15	화	20:20	사목회의실
체나폴로마리아사제운동	기도모임	15	화	20:30	유아방
평화의모후 Cu	회의	16	수	11:00	강당
제대회	회의	16	수	11:00	사목회의실
중·고교사회	회의	16	수	20:00	교사회의실
라우디스성가대	연습	16	수	20:00	성가연습실
상임위원회	회의	16	수	20:00	사목회의실
빈첸시오회	회의	16	수	20:00	3 교실
체나폴로마리아사제운동	기도모임	17	목	11:00	유아방
룩스메아	기도모임	11	금	11:00	성체조배실
전례분과위원회	회의	18	금	19:00	사목회의실
룩스메아	기도모임	19	토	15:00	성체조배실
성가대 기타 동아리	연습	19	토	16:00	성가연습실
초중 못자리 복사단	회의	12	토	17:20	강당
M-E	회의	19	토	20:00	강당

미 사 시 간 안 내							전 려 신 심		우리의 정성 (12/31~1/6)	
주일	토		일				유 아 세 려	출수달 둘째주일 14:30	교 무 금	14,970,000
	16:00 어린이 19:30 중·고등부	일 반				청년	전입교우환영식	매 월 둘째주일 11:00	주 일 헌 금	4,632,950
		06:00	09:00	11:00	20:00	16:00	환자영성체	첫째 주 화요일 10:00	사제양성특별	913,100
									건 축 헌 금	1,640,000
평일	월	화	수	목	금	토	성 시 간	첫 목요일 19:30미사후	감 사 헌 금	100,000
	06:00 (제2성당)	06:00 19:30	06:00 10:00	06:00 19:30	06:00 10:00	10:00 첫토신심	고 해 성 사	매 미사 전 30분	후 원 금	97,000
									주 간 합 계	22,353,050

천주교를 알고자 하시는 분은 본당신부님, 수녀님 또는 사무실에 문의하십시오.



<b>미 사 시 간</b>		<b>구세주의 어머니 병 점 성 당</b>  18411 경기도 화성시 병점서로 63-18 cafe.daum.net/bjcatholic 주임신부 김우정(베드로) <b>사무실 : ☎ 235-5511, 수녀원 : 239-5753</b>	☑ 환자영성체 : 매월 첫번째 (목)
<b>주 일</b>	09 : 00 (일반)		☑ 차 축복식 : 3일 전 신청
	11 : 00 (교중)		☑ 전교수녀 이니고나 수녀, 에밀리아나 수녀
	17 : 00 (가족미사) 2,3,4 주 19 : 30 (청소년, 청년연합) 19 : 30 (토요일 저녁 주일미사)		☑ 총회장 최영숙 (발마시오) 010-7548-1490 ☑ 연례회장 송주현 (도미니코) 010-3070-8213
<b>평 일</b>	월 : 아침 6 : 00 화 : 19 : 30 목 : 19 : 30 수, 금, 토 : 10 : 00 교백성사 미사 시작 20분 전		☑ 예비신자 교리 금요일 - 오후 7시

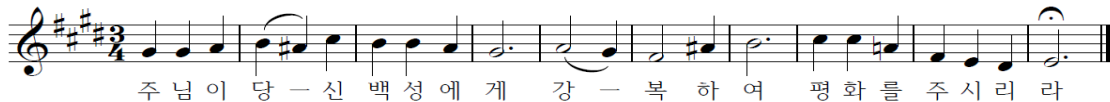

#### ☑ 미사안내 및 청소구역

일 시	구 역	일 시	구 역
1월 13일	진안 1, 2	1월 20일	한신
청소 : 성당, 유아실, 복도, 성가대석, 계단		1월 27일	한일

#### ☑ 금주 행사 및 모임

단 체	일 시	장 소
요셉회	1월 13일 (주일) 교중미사 후	정화교리실
전례분과	1월 13일 (주일) 10시	믿음교리실
청소년위원회	1월 13일 (주일) 17시 30분	교사방
제분과	1월 15일 (화) 미사 후	조명교리실
은총의수로 Cu.	1월 18일 (금) 20시	지하강당
반주단	1월 18일 (금) 미사 후	조명교리실

#### ☑ 차주 행사 및 모임

단 체	일 시	장 소
울뜨레야	1월 20일 (주일) 교중미사 후	조명교리실
성소분과	1월 22일 (화) 20시	정화교리실
평단협	1월 23일 (수) 20시	정화교리실
독서단	1월 24일 (목) 20시	유아실
제대회	1월 25일 (금) 19시	정화교리실
산악회	1월 26일 (토) 08시 출장소출발	가야산

#### ☑ 주일 미사참례 현황(1월5일 저녁미사 ~1월6일)

일자	총신자수	참례자수	참여율
1월 6일	3,884명	1,078명	27.7%

#### ☑ 사제연례피정으로 미사가 없습니다.

· 기 간 : 1월 22일(화) ~ 1월 25일(금)

#### ☑ 주님 봉헌축일 2/2(토) - 초 축성 예결

· 한 해 동안 미사전례에 쓰일 제대초 봉헌 받습니다.  
· 가정에서 사용할 초도 축성 받습니다.

#### ☑ 2019년 첫 영성체 접수

· 개강 : 2/2(토) · 첫 영성체식 : 6/23(주일)  
· 오리엔테이션 : 1/29(화) 미사 후 소리교리실  
· 대상 : 3학년~6학년 어린이와 세례받지 않은 어린이 포함 (부모님도 함께 신청)  
· 교리기간 : 2/2(토)~6/15(토) 오전10시미사 후

#### ☑ 산악회 정기총회 : 가야산(충남예산)

· 일 시 : 1월 26일(토) 동부출장소 앞 8시출발  
· 회 비 : 30,000원(중식제공) 1/20까지 접수 40명

#### ☑ 19년부터 미사봉헌금을 교무금 통장 명의로 봉헌하시면 개인납입명세에 기록됩니다

#### ☑ 우리들의 정성 기간 : 1/1(화) ~ 1/6(일)

· 주일헌금 : 3,894,100원 · 교무금 : 3,870,000원  
· 감사헌금 : 1,545,000원 · 특별헌금 : 1,952,300원  
· 과년도 교무금 : 1,310,000원  
· 천주의 성모마리아대축일 합동미사에울 : 4,774,000원

미담원 떡	사랑방 재가복지센터	세무사 이진오	낙원 떡집
이바지, 백일, 돌, 떡케익, 답례용영양떡, 선물용 맞춤떡 전문점 화성시 동부출장소 맞은편 전경희 (세라피아) 234-4942, 010-4211-8415	방문요양, 목욕, 미용, 가족요양 대상: 65세이상 치매, 중풍 등 노인성질환 등급절차 및 상담서비스 요양보호사 수시모집 황인옥(리카렛따) 010-2716-2137	기장 · 신고대행 / 양도 · 증여 상속세/기타 세무담당 화성동부출장소 앞 그린시티 2F 233-8050 FAX 233-8051 대표세무사 이진오(레오)	이바지, 답례떡, 백일, 돌떡, 떡케익 행사떡, 선물세트, 식사대용(영양떡) 직접만든 식혜, 카스테라, 설기떡 화성시 병점동 431-55 김경자 (미카엘라) 226-0063, 010-8465-0063
강원 약초 건강원	벚튼 보청기	호성요양병원	홍익돈까스
홍삼·녹용·사슴·흑염소·개소주·배즙·자색양파우·양·취즙·토마토 가시오가피·출당근·아로니아즙 화성시 병점동 347-13 박금단(라파엘라) 239-5519, 010-3378-5519	20년 경력, 전문 청능사 자격증 전신자 50% 세일 청각장애인 카드소지자 지원금 131만원 지급 수원역 7번 출구 258-0478 / 최경자(엘리사벳)	인공신장실 · 인공호흡기 완비 노인성질환의 적절한 치료 넓고 쾌적한 시설 다양한 복지 프로그램 진안동, 병점중심상가 위치 238-8636/010-4331-8649	왕돈까스 · 롤 · 파스타 · 볶음우동 병점중앙로 100-3국민은행사거리 주공1단지 옆대형주차장 완비, 넓은 실내공간 이경용(마르티노) 237-4748, 010-9776-4889



천주교 수원교구

## 보라동 성가정 성당

용인시 기흥구 민속촌로11번길 13(보라동) / 전화 274-1006 / 팩스 274-1008 / www.cabora.or.kr

주임신부 : 이재욱 (요한 세례자) / 보좌신부 : 서만중 (요한 레오나르디)  
전교수녀 : 백 안눈치아, 이 베아트리스 (올리베라노 성 베네딕도 수녀회)  
총 회 장 : 박성남 (비오) / 연례회장 : 오순세 (바오로) 010-7634-2323

### < 미 사 안 내 >

토 - 19:30 (청소년)  
주일 - 07:00 / 10:30 (교중) / 19:30  
월 06시 / 화 19:30 / 수~금 10시, 19:30  
고해성사 : 미사시작 20분 전 ~ 5분 전  
유아세례 : 짝수달 가정주일 토요일 17:30

#### 전례 및 교육 안내

- 가정 촛불 미사 : 24일(목) 19:30
  - 초등부 방학 : 2월 9일(토) 개강 / 010-9102-1171  
방학기간 중 토요일 16시 어린이 미사는 없습니다.
  - 중고등부 겨울 신앙학교 : 문의접수 010-7212-5555
- |       |                            |
|-------|----------------------------|
| 일시장소  | 1월 25일~27일 (2박 3일) / 청려수련원 |
| 대 상 자 | 19년 주일학교 등록자 (전액 본당 지원)    |

#### 전입가족 환영 합니다 - 원장수녀님과 면담이 있습니다.

정상영 베드로	4구역 2반	010-4523-0405	금화 408-205
---------	--------	---------------	------------

#### 전례구역 안내

	이번 주	다음 주
전례구역	14 / 15 / 16	17 / 18 / 19
특별헌금	성전건축	성전건축
청소지역	2지역 (목/11시)	1지역 (목/11시)

#### 봉사자 임명합니다 - 총회장 박성남 비오

사 목 총 무 우경환 다 윌  
전례위원회장 오병구 이나시오  
제분과위원회장 신혜련 세노리나  
평 단 협 회 장 이종무 안 켈로  
재정관리위원회장 김용덕 프란치스코  
재정관리부회장 강동우 요 셉  
재정관리부회장 최봉순 바 오로

성 모 회 장 정금연 아 가 다  
연 령 회 장 오순세 바 오로  
연령회부회장 백지선 요 셉  
연령회부회장 임재호 이나시오  
0 7 구 역 장 지갈순 세실리아  
1 0 구 역 장 배은정 로 사  
1 1 구 역 장 조명희 로 사

#### 우리들의 정성

천주의 성모 마리아 대축일 헌금 3,287,750 원  
성전건축 2차헌금 908,500 원  
새해 가정 합동미사 예물 5,009,000 원  
주님 공현 대축일 헌금 4,739,810 원  
사제양성 2차헌금 1,805,500 원  
주간 교 무 금 납입 현황 10,060,000 원  
주간 감사헌금 납입 현황 150,000 원  
주간 건축헌금 납입 현황 1,990,000 원  
요셉대학 바독반 - 성전건축헌금 100,000 원

#### 형제 모임

- 1,2구역 : 19일(토) 18시 금화 1단지 독서실 / 010-5491-0902
- 3구역 : 13일(주일) 17시 금화 5단지 경로당 / 010-7225-4605
- 4,5구역 : 19일(토) 20시 금화 406-1001 / 010-4204-2755
- 8,9구역 : 18일(금) 20시 1층 시몬방 / 010-9696-6365
- 11,12구역 : 25일(금) 19:30 청구 테크라인 / 010-3791-7706
- 15구역 : 21일(월) 17:30 1층 마태오방 / 010-3661-4501
- 16구역 : 27일(주일) 13:30 쌍용 115동 앞 / 010-5793-2082
- 17~19구역 : 19일(토) 19시 1층 마태오방 / 010-5003-6966
- 22구역 : 17일(목) 20시 1층 시몬방 / 010-5474-5419

#### 많은 관심과 참여 바랍니다

- 교구 민족화해위원회 그룹홍보 나르샤 : 19~20일 레드향 5kg 5만원
- 일치의 모후 Ou. : 20일(주일) 08:15 1층 강당 / 010-2810-9750
- 체칠리아 성가대 단원 모집 (교중미사) : 010-2290-7124
- 요셉 대학 오카리나반 강사 모집합니다 : 010-4544-1857
- 성물방 : 주님봉헌축일 가정에서 쓰일 기도초 주문 27일까지

**교무금을 바치는 것은 교우의 본분이며,  
우리의 신앙고백입니다.  
교무금 책정에 적극 동참합시다.**

개정된 개인정보보호법에 따라 개인정보 수집 이용 제공  
동의서를 받아 기부금영수증을 발급하여 드리게 되었습니다.  
자필서명된 동의서 및 신청서 접수 후 3일 뒤에 성당 1층  
로비에 있는 구역별 우편함에서 찾아가시기 바랍니다.  
시간적 여유를 가지고 신청하여 주시기를 부탁드립니다.

#### 화답송

  
주님이당신백성에게 강복하여평화를-주시리라

홍박약손노인복지센터	무플프 기타 교습소	사랑 어린이 집	촌 돼지 쉼프
중풍 치매 노환 방문 요양 / 방문 목욕 최우수기관 평가 (4회 연속) 031-282-3609 홍성로 대건안드레아 박경우 가브리엘라	기타도 치고, 봉사도 하고! 보라동 575-2 보라 월드프라자 306호 031-287-1361 010-8983-1361 조원준 루돌프	좋은 나무 성품 학교 사랑으로 함께하는 어린이집 금화 4단지 406동 101호 031-274-7307 010-9002-9077 이옥희 안젤라	프리미엄 출판 돼지구이 품격 보라동 579-3 (한보라 2로 11) 031-274-4540 010-3401-4540 조태희 사비노
리디아 수의	바 이 한 스	대지 인테리어	보라연 한의원
천 환경 소재 한지섬유 수의 제작 지상로 106 (지곡동) 다가울 갤러리 010-4167-5115 신경희 리디아	세련된 감각 여성의류 쇼핑물 www.byhans.kr 070-7797-8520 김영옥 율리아나	집수리의 모든 것 착한가격, 성실시공 상갈 금화 3단지 일구 사거리 031-281-7008 010-5389-1076 고수성 알비노	교통사고 자동차보험 추나요법 보라동 베스트프라자 3층 031-286-3063 강광진 실베스텔 김혜명 에스텔

[ 교 무 금 ]  
실험 131-018-149156  
보라동성가정성당

[ 건축헌금 ]  
실험 131-018-149163  
보라동성가정성당

책정자 [이름,세례명] 기입  
[입금 후 사무실로 전화]  
자동이체는 전출 전 해지

미사시간	주일	오전 9시 오전 11시 오후 4시 (청년) 오후 7시30분
	토 (주일)	오후 4시 (어린이) 오후 7시30분 (청소년)
	월	오전 6시30분
	화·금	오전 10시, 오후 7시30분
	수	오전 6시30분, 오전 10시
	목	오후 7시30분
	토	오전 10시



주임신부 : 손 창 현 (이나시오)  
보좌신부 : 신 민 재 (미 카 엘)  
총 회 장 : 김 영 화 (레이지오)  
연령회장 : 조 중 기 (메토디오)  
010-3737-7634

용인시 기흥구 신촌로73번길24  
☎ 896-2977 FAX 896-2978  
http://cafe.naver.com/bjccatholic

축복 : 주일 오전11시 미사 후  
첫째 주일 - 여행자들  
둘째 주일 - 병자들  
셋째 주일 - 출산, 임산부, 아이를 갖고 싶어하시는 분들

집·차·상가 축복 : 토 10시 미사후  
성시간 : 첫째 목 오후7시30분미사후  
성모신심 미사 : 첫째 토 오전10시  
가정미사 : 넷째 주일 오후7시30분  
유아세례 : 짝수달 마지막 토 오후5시  
병자영성체 : 매월 첫 수요일

### ☎ 손창현 이나시오 주임신부 은경축일 행사

- 일시 : 1월 20일 주일 오전11시 교중미사
- ※ 교중미사 후 축하 잔치 있습니다.

### ☎ 교리실 사용 후 청소 및 정리 하시기 바랍니다.

- 2019 매일 성경 읽기 (준비물 : 신약성경)
- 매일성경읽기 표에 따라 미사 영성체 후 성경읽기를 함께 합니다. 미사 불참시 개인적으로 읽습니다.

### ☎ 축복 (주일 오전11시 미사 후)

- 첫째 주일 : 여행자들을 위한 축복
- 둘째 주일 : 병자들을 위한 축복
- 셋째 주일 : 출산, 임산부, 아이를 갖고 싶어하시는 분들을 위한 축복

### ☎ 가정을 위한 미사와 축복

- 매월 넷째 주일 오후7시30분

### ☎ 보좌신부 휴가 관계로

- 1월 15(화), 16(수), 18(금)은 오전10시 미사만 있습니다.

### ☎ 희망나눔 대림저금통 봉헌

- 대림시기 동안 즐거운 불려 24운동 실천으로 모든 저금통을 봉헌합니다.

- 마감 : 1월 13일 주일 · 장소 : 사무실 봉헌함

### ☎ 예비신자 입교 안내

- 입교식 : 1월 25일 (금) 오후7시30분 미사 중
- 예비신자 입교 봉헌서 작성 후 1/20 주일까지 제대 앞 봉헌함에 넣어주시기 바랍니다.
- 입교식에 예비자와 인도자, 해당 구역장은 반드시 참석 바랍니다.

### ☎ 2019년 분당 총회

- 일시/장소 : 1월 27일 주일 오전11시 미사후, 2층세미나실
- 참석대상 : 상임위원, 단체인, 구역장, 반장 및 관심 있는 모든 신자

### ☎ 주님 봉헌 축일 (초축성)

- 주님봉헌축일 (2월 2일)에 1년간 사용할 초를 축성합니다.
- 제대초를 봉헌하실 분과 가정용 초를 축성하실 분은 1월 27일 주일까지 사무실에 신청하시기 바랍니다.
- ※ 제대초 10,000원, 가정용 초 (대)3,000원, (소)2,000원
- 2월 2일 미사때 축성 후 제대초는 제대에 봉헌되고 가정용 초는 성물방에서 찾아가십시오.

### ☎ 2019년 초등부 주일학교 등록 접수 안내

- 기간 : 1/5 ~ 2/23 매주 토 어린이미사 전후, 3층 로비
- 대상 : 7세부터 6학년 (2019년 기준)
- 등록금 : 5만원/1인, 8만원/2인이상, 현장접수
- 설명회 : 3월 2일 (토)
- 문의 : 최 엘리사벳 010-5412-0479

### ☎ 2019년 첫영성체 등록안내

- 등록기간 : 1/5 ~ 2/9 매주 토 어린이미사 전후, 3층 로비
- ※ 등록기간 이후에는 받지 않습니다.
- 등록대상 : 3학년부부터 6학년까지 해당자
- 부모첫모임 : 2월 9일 (토) 오전10시 미사 후, 2층세미나실
- 문의 : 최 엘리사벳 010-5412-0479

### ☎ 2019년 중고등부 주일학교 등록 접수 안내

- 기간/장소 : 1월 12일 (토) ~ 2월 9일 (토) 청소년 미사 후, 3층 성전 앞
- 등록금 : 1인 5만원, 2인이상 8만원
- 문의 : 박 마태오 010-9541-9595

### ☎ 신앙생활 기초 조사서와 2019년 교무금 약정서를 사무실로 제출해 주십시오.

### ☎ 성경공부 “여정 첫 걸음”과 “여정”

	개강일시	강의장소	비고
여정 첫 걸음 <오경과 역사서>	3/6 (수) 10시 미사후	세미나실	수강료, 교재비 있음
여정 <예언서>	3/4 (월) 10시		

- 신청 : 사무실 앞 · 문의 : 교육위원회 010-8885-1790

### ☎ 2019년 가톨릭 성서모임 그룹원 모집

	월	화	수	금
창세기	10:00	10:00미사후	19:30	
탈출기	10:00	10:00미사후	19:30	
마르코	10:00			
요한	10:00	10:00미사후	19:30	
사도행전				10:00미사후
이사야		10:00미사후		

- 모집기간 : 1월 12일 (토) ~ 2월 17일 주일
- (※ 모집인원이 적을 시 폐강될 수 있습니다.)

- 개강미사 : 2월 20일 (수) 오전10시 미사

- 문의 : 유 크리스티나 010-6483-7747

### ☎ 주차 협조 안내

- 성당 이웃 주민들에게 피해가 없도록 도로변 (특히 주차장 입구) 주차시 주의하시기 바랍니다.
- ※ 주일 오전 9시/11시 미사 참례시 보정초교 주차장을 이용해 주십시오. (12시30분까지 이용가능)
- 성당과 가까운 곳에 사시는 분들은 차량이용을 자제하시고 걸어서 오시기 바랍니다.

### ☎ 전입을 환영합니다. (12/31-1/6)

세대주	세례명	구역	동/번지
박형신	세르지오	LG자이	1253
한동식	도마	I 파크	203
방찬식	아드리아노	꽃메 I 파크	103
하동아	유스티노	꽃메 I 파크	105

- 전입세대는 주임신부님과 면담하시기 바랍니다.

### ☎ 우리들의 정성 (12/31-1/6)

#### 2018년 12월 31일

- 교무금 : 11,520,000원 · 감사헌금 : 10,000,000원

천주의 성모 마리아 대축일 미사참례자 : 1,583명 (28.39%)

- 합동미사예물 : 5,641,000원

- 주일헌금 : 6,978,710원

주님 공현 대축일 미사참례자 : 2,018명 (36.16%)

- 주일헌금 : 7,696,260원 · 특별헌금 : 2,272,400원

#### 2019년 1월 1일 ~ 1월 6일

- 교무금 : 16,241,000원 · 감사헌금 : 590,000원
- ※ 2018년 11/1 ‘성당교무금’으로, 10/4 ‘율리아나’로, 8/31 ‘체칠리아’로, 7/25 ‘교무금4-8’로, 5/24 ‘6개월분’으로 송금하신 분은 사무실로 연락주십시오.

### ☎ 2018년 기부금영수증 발급 안내

- 2018년분 기부금을 2019년 1월 1일 이후 봉헌하시면 2019년 기부금으로 처리됩니다.
- 기부금영수증은 본당 교적자에 한해 사무실에서 직접 발급 받으시기 바랍니다.

### ☎ 교무금 납입계좌 : 계좌이체시 ‘성명-세례명’ 기입

(재)천주교수원교구유지재단	우리은행	1005-300-916904
----------------	------	-----------------

### ☎ 성당 청소 ※ 교우 여러분들의 적극적인 참여 바랍니다.

일시	1월 18일 (금) 11:00	1월 25일 (금) 11:00
3층	한라1금강 구역	꽃메 I 파크 구역
1층	현대홀 1/2/3 구역	한라2극동/우미 구역



# 본오동성 요한 세례자성당

안산시 상록구 충장로 224(구.본오3동878)  
사무실 ☎ 502-5641, FAX 502-5642 (우)15537

http://www.cabono.or.kr  
bono@casuwon.or.kr

주임신부	정영철 (안토니오)
보좌신부	도승현 (베드로)
총회장	박광종 (야고보) 010-5336-9417
연령회장 부회장	정현철 (그레고리오) 010-8707-6310

미사시간		✠ 고해성사는 미사 15분 전부터							예비신자 교리시간	
주일	토요일 16:00(어린이) · 19:00(성인)	평일	월	화	수	목	금	토	주일반	09:30
미사	09:00(중.고등학생) 11:00(교중) · 17:00(청년)	09:00	10:00 19:30	10:00 19:30	10:00 19:30	10:00 19:30	10:00 19:30	10:00	목요반	20:30
* 유아세례를 원하시는 분은 사무실로 신청해주세요!					* 병자 영성체: 매월 셋째주 목요일					



✠ 금주의 성경 한 말씀: “예수님께서 세례를 받으시고  
기도를 하시는데, 하늘이 열렸다.”(루카3,21)

✎ 오늘(1월13일)은 주님 세례 축일입니다.  
본당 건축(리모델링)을 위한 2차헌금이 있습니다.

✎ 이번 주간 성경 읽기

일자	1/13	1/14	1/15	1/16	1/17	1/18	1/19
부문	2마카12	2마카22	2마카32	2마카42	2마카52	2마카62	2마카7

## ♣ 2019년도 본당 총회 안내

- ▶ 일시: 1월 20일(주일) 교중미사 후 성전
- ▶ 2019년도 복음화계획서 발표
- ▶ 2018년도 결산서 및 2019년 예산서(안) 보고

## ♣ 병자 영성체 안내

- ▶ 일시: 1월 24일(목요일) 오후 2시부터
- ▶ 접수: 1월 20일(주일)까지 사무실에 신청

## ♣ 해누리작업장(교구 사회복지회) 홍보행사

- ▶ 일시: 1월 13일(주일) 11:00 교중미사
- ▶ 교구 사회복지회 해누리작업장 홍보행사

## ♣ 대림시기 생명나눔 대림저금통 봉헌 안내

나누어 드린 생명나눔저금통은 본당 사무실 봉헌  
함에 가져다 주시기 바랍니다.

## ♣ 2018년 연말정산용 기부금 영수증 발급 안내

2018년도 교무금, 건축헌금 등을 완납하여 주시고  
기부금영수증 발급을 신청해 주시기 바랍니다.  
(기부금영수증은 2018년 중 납부하신 금액만 해당됨)  
아울러 2019년도 교무금과 건축헌금도 십일조  
정신으로 세대별 정성껏 책정해 주시기 바랍니다.

## ♣ 일치의 모후 Cu. 알림 사항

### ✎ 꾸리아 월례회의 예고

- ▶ 일시: 1월 18일(금) 저녁8시 7층 강당

### ✎ 주일 교통안내 봉사담당Pr.

1/13(주일)	1/20(주일)	1/27(주일)	2/3(주일)
정의의거울	다윗의탑	사도들의모후	신비로운그릇

## ♣ 주님봉헌축일(2월2일) 초 축복·봉헌 안내

- ▶ 가정에서 사용하실 초는 성물방에서 구입하시고,
- ▶ 1년간 제대에 사용할 초를 봉헌하실 분은 사무실  
에 접수하여 주시기 바랍니다. (1자루 10,000원)

## ♠ 지난 주일 우리들의 정성

단위:원

주님 공헌대 축일 헌금	3,174,200	
사제양성후원특별헌금	1,778,000	
교무금(1/1~1/6)	6,687,000	
2019년건축헌금(누계)~1/6	4,918,000	
미사참례자	총 신자수	참례율
1,004명	3,116명	32.22%

☞ 교무금납부계좌: 하나은행 467-810000-76004  
(재)천주교수원교구 본오동성당

※ 교무금 책정하신 교우님의 성명(세례명)으로 입금바람!

## ♠ 건축헌금 특별봉헌 (1/3 ~ 1/9 납입일순)

- ▶ 박희숙 세레나 100만원 ▶ 초등부교사회 5만원
- ▶ M.E. 30만원 ▶ 정현철 그레고리오 11만원
- ▶ 박필순 글라라 10만원 ▶ 이미숙 아가페 10만원
- ▶ 민옥기 레지나 10만원 ▶ 윤석 베드로 10만원
- ▶ 서연경 비비안나 10만원

## ♠ 전례 담당 구역 안내

1/13(일)상록3	1/20(일)상록4	1/27(일)우성1
* 주일 교중미사 후 봉헌금 집계해 봉사바랍니다.		

## ♠ 청소 담당 구역 안내

1/19(토)본오1,2	1/26(토)본오3,4	2/2(토)상록1,2
청소할 구역은 '성전'과 2층 복도, 현관입구, 유리창, 계단 및 승강기 내부와 4-6층 화장실까지입니다.		

※ 환경을 위하여 |회용| 사용물품을 줄입니다!

☞ 주님의 집 성당을 언제나 깨끗한 환경으로!

✎ 천주교를 알고자 하시는 분은 이웃 천주교 신자들이나 성당 사무실에 문의하십시오!

주임신부 : 송성규 안드레아  
 사목회장 : 김명식 베네딕도  
 연령회장 : 김효석 바오로(010-8783-1413)  
 사무실 : (031)227-2350.FAX: 227-9974  
 사이트 : <http://www.bongdam.or.kr>  
 카페 : [Cafe: daum.net/bdcathoilc](http://Cafe.daum.net/bdcathoilc)  
 이메일 : [bongdam@casuwon.or.kr](mailto:bongdam@casuwon.or.kr)  
 경기도 화성시 봉담읍 최루백로 136-5



#### 미사시간 /행사일정

주일: 오전9시, 오전11시(교중미사)  
 토: 오후4시(어린이), 오후7시30분  
 월: 오전6시. 수,금: 오전10시  
 화,목: 오후7시30분  
 성모신심미사: 첫째 토요일 오전10시  
 유아세례: 짝수달 둘째 토요일 오후5시  
 예비자 교리시간: 주일 오전9시30분

#### ☑ 중·고등부 주일학교 피정

일 시: 1월19일(토)10시 ~ 저녁미사  
 대 상: 예비중1~ 고2  
 회 비: 1인 5천원  
 접 수: 교사회

#### ☑ 오주형 베드로 신학생 부제 서품미사

일 시: 1/17(목)오후2시(오전미사 후 출발)  
 장 소: 서울대교구 주교좌 명동대성당  
 주 레: 구요비 읍 주교님  
 참 가 비: 1만원(신형 131-014-696027)  
 - 송금시 성명(세례명)을 꼭 기입해주시고, 송금이 어려우신 분들은 성소후원회에 접수바랍니다.

#### ☑ 주임신부님 휴가

일 시: 1월21일(월) ~ 25일(금)  
 - 휴가 기간 동안 미사가 없습니다. 착오 없으시기 바라며, 신부님께서 잘 다녀오시도록 많은 기도 바랍니다.

#### ☑ 제대초 봉헌 및 가정초 주문 받습니다

주문기간: 1월6일(주일) ~ 1월 27일(주일)  
 가 격: 제대초 7,000원  
 가정초 2,000원  
 - 올 한해 미사 전례에 필요한 제대초 봉헌과 가정에서 사용 할 초를 제대회에서 접수 받습니다. 신청하시는 가정초는 주님 봉헌 축일(2월2일) 미사 중 초 축복 예절 후 찾아 가시면 됩니다.(평일에는 사무실에 신청)

#### ☑ 대림저금통

- 대림 기간 동안 모아두신 희망나눔 저금통을 20일(주일)까지 사무실로 가져오시기 바랍니다.

#### ☑ 주일학교 교사 및 대건청소년 지도자 모집

- 초·중·고등부주일학교 아이들과 함께 해주실 분을 모집합니다. 하느님과 아이들을 사랑하시는 분이시면 언제든지 환영합니다.

#### ☑ 소년 뽀레시디움 단원 모집

대 상: 본당소속의 첫영성체를 한 초등학생 및 중학생  
 모집기간: 연중 계속  
 문 의: 상아탑Pr. 단장(010-3006-4145)

#### ☑ 전기가 낭비되고 있습니다.

- 성전 및 각 교리실 사용 후에는 난방기 전원을 꼭 꺼 주시고 귀가 바랍니다.(절전을 생활화)  
 - 화장실 및 창고 출입 후에는 꼭 소등바랍니다.

#### ☑ 본당 승합차 구입 봉헌 받습니다.

- 목표액: 6,000만원(승합차 12인승 2대)  
 차량봉헌금 금주 합계: 1,360,000원  
 1/8 현재 봉헌금 총 합계: 39,905,000원

#### ☑ 형제구역모임

구역	일시	장소
동남	1월13일(주일)19시	평화부동산
동문	1월19일(토)19시	김성남원선시오택(103/203)

#### ☑ 1월 월례회의 및 회합 일정

내 용	일 시
사회복지분과	13일(주일) 9시미사 후
올드레아	13일(주일) 교중미사 후
청소년위원회	17일(목) 저녁미사 후
제분과	23일(수) 20시
상임위	20일(주일) 교중미사 후
평단협	24일(목) 20시
제대회	25일(금) 10시
성령기도회. 레지오	매주 화요일 저녁미사 후
레지오	매주 수요일 오전미사 후
소년뽀레시디움	매주 토요일 13시

#### ☑ 주일 미사 전례 봉헌 및 청소

1/13	3지역(동화1,동화2,동화3,동화4,동화5-1,동화5-2구역)
1/20	4지역(동일1, 동일2, 동화6-1, 동화6-2구역)

#### ☑ 주일 미사 참례 현황

일시	어린이	저녁	9시	교중	합계	신자수	참례율
12/30	100	95	210	315(42)	762	2,185	34.8%
1/1	전야	130	11시	370	500	2,185	22.8%
1/6		168	221	315(42)	746	2,183	34.1%

#### ☑ 우리들의 정성

교 무 금	5,820,000원
주님공헌대축일헌금	2,267,000원
사제양생특별헌금	1,347,000원
천주성모마리아대축일합동미사예물	5,248,000원
감사예물	1,135,000원
구유예물	553,000원

천주교를 알고자 하시는 분은 이웃 천주교 신자들 또는 성당 사무실에 문의 하십시오



1월 13일

< 주님 세례 축일 >

전 화	사무실	462 - 1900		<b>부곡동성요셉성당</b> (주보 : 노동자 성요셉) 주임신부 : 배영호 베드로 총 회 장 : 김영성 돈보스코	미 사 시 간		
	사제관	462 - 1902			주 일	토요일 저녁 19:30 10:30(교중), 16:00(청신년)	
	팩 스	462 - 1911				평 일	월 : 06:00 화, 목 : 19:30 수, 금 : 10:00
	연령회장	010-9088-0284			성 모 신 심		매월첫토요일 10:00
	병자영성체	매월 셋째 목요일			성 시 간		매월첫목요일 미사중
유아 세례	3,9월 둘째 토요일						
집.상점.차착복	상시 신청						

15880 군포시 번영로 28번길 45-1  
다음카페 : 부곡동성요셉성당  
E-mail : bugok@casuwon.or.kr



주 님 이 당 - 신 백 성 에 게 강 - 복 하 여 평 화 를 주 시 리 라

**오늘**

금주2차 : 부채상환 건축헌금  
차주2차 : 부채상환 건축헌금  
봉사자 임명장 수여 : 교중미사  
전신자 국수나눔 : 교중미사후  
전입교우 환영모임 : 교중미사후

† 어린이 복사단 복사학교 참가  
일시 : 1월 15일(화)~16일(수) 어농성지

† 환자 영성체  
일시 : 1월 17일(목) 10시 출발. 사무실 신청

† 주님 봉헌 축일  
초 축복예절 : 2월 2일(토) 저녁 7시 30분 미사중  
예수님께서 율법에 따라 하느님 성전에 봉헌되신 것을 기념하며 1년동안 제단에서 사용할 제대초와 가정초를 축복합니다. 제대초 봉헌(1자루 1만원)은 사무실에 접수하여 주시고, 가정초는 축복후 성물방에서 구입하여 주세요.

† 전입을 환영합니다.

세대주	전분당	주소	구역/반
조한필 요셉	용 호	번영로28번길	1구역
김해숙 쥘루르다	산 본	603동	송정6구역

† 밤9시 신부님 축복의 시간

2019년 1월부터 매일 밤9시 주임 신부님이 본당 신자분들을 향해 강복해 주십니다. 어느 장소, 어느 상황에 있으시더라도 그 시간에 성호를 그으면서 응답하시면 됩니다. 더불어 본당 다음 카페에 주임 신부님의 주일강론 말씀이 게재되고 있습니다.

☞ <공지>미사 예물 -> 기부금 영수증 발급 대상 포함  
시행 : 2019년 1월 3일 이후 접수 미사 예물부터 적용.  
예물봉투의 봉헌자란에 연말정산 받을분 이름을 기재하시기 바랍니다.

† 연령회 회비수납 안내-교중미사전 2층 로비

† 구역반/단체 모임  
▶ 2구역 형제회 : 1월 20일(주일) 교중미사후 예레미야실

† 우리들의 정성 (1. 3 ~ 1. 9)

주 일 헌 금	958,500원	2차 헌금	599,000원
대림 저금통			310,170원
교 무 금			490,000원
감 사 헌 금		안장순 46만원, 심혜숙 10만원 이영배 10만원	
건 축 헌 금 (단위 : 원)	임건순 2만, 김희경 15만, 객건환 15만		
	320,000원		(누계 520,000원)
후 원 금	군포성당		10,000,000원
본당 부채	건 물		710,000,000원
	토지 대금		414,604,800원

† 교무금 납부 및 주일미사 참례 현황

핵정세대/총세대	핵정율(%)	납부율(%)	미사참례/총신자수(참례율)
46/391	11.8%	5.1%	327/966(33.9%)

† 구역별 전례 및 청소 일정

1 / 12(토)	1 / 13(주일)	1 / 19(토)	1 / 20(주일)
4구역	1구역	3구역	6구역
박연분/김순자	곽용훈/최심숙	길경숙/김정숙	송재영/성복임
청소 4구역		청소 1,6,7구역	

<b>한마음 종합인테리어</b> 도배, 장판, 보일러, 수도 아파트 확장공사 및 상가, 집수리전문 부곡정영외과 맞은편 ☎ 461-0488/010-3631-0488 김용준 바오로 · 김명남 마리아		<b>한솔익스프레스·파란이사 888</b> 포장이사 · 일반이사 사무실이사 전문업체 대표전화 ☎ 454 - 7272 010-5667-6161/010-5557-0927 고영진 미카엘·이춘옥 로사		<b>효 치 과</b> 야가진료(목요일 저녁9시까지) 중앙로 덕성초교방향 파리마케트2층 ☎ 461 - 2835 임재유바오로·박은정사라		<b>비발디 음악학원</b>  피아노, 바이올린 부곡중앙초앞 ☎ 461-6095 주예랑 미카엘라	
<b>던킨 도너츠</b> 의 왕 역 사 점 (의왕역1층) ☎ 461-3371 유승용 안토니오		<b>용인대석사중양태권도</b> 음악줄넘기, 급수줄넘기, 키크기체조 부곡중앙초교 정문앞1층 ☎ 461 - 8781 장동명 마태오		<b>무봉리 토종 순대국</b> <b>포차 개시</b> 골뱅이, 두부김치, 자들숙주볶음 성당 앞 ☎ 461 - 8588 권선애 엘리사벳		<b>두리 이비인후과(전문역2인)</b> 어지러움증/코수술/편도결석 고려대 의학박사 ■ 외래교수 대한민국 마라톤 여는 인물대상(2012) 신안산스포츠센터2층 ☎ 397-7577 문준환 이나시오	

교무금/건축헌금 신청 131-013-960088 부곡동성당. 대리운전 1600-9877(사회복지후원)





# 북수동성당

www.suwons.com / www.suwons.net

(주보 성 미카엘 대천사)

16253 수원시 팔달구 정조로 842

주임신부 : 최바오로(바 오 로)  
보좌신부 : 김 범 진(루 카)  
전교수녀 : 임 마리아, 이 테레사  
총 회 장 : 010-5098-0148  
연령회장 : 010-4597-4867  
사 무 실 : ☎ 246 - 8844~5  
F A X : ☎ 246 - 0 9 2 6

☑ 오늘은 주님세례축일입니다.

☑ 매월 둘째주일은 가정주일

온가족이 함께 기도, 미사참례, 식사와 대화하기, 사랑,봉사 실천하기, 가족간 칭찬하기

☑ 평단협회의 1/16(수) 저녁 7시

☑ 성령기도회 1/16(수) 저녁 8시

☑ 꾸리아 1/17(목) 저녁 8시20

☑ 외방후원회 1/18(금) 오후 2시

☑ 소공동체 1/18(금) 저녁 8시

☑ 파티마 1/19(토) 오전 9시

☑ 현양기도회 1/19(토) 오전 10시30

☑ 대림저금통 2/3(주)까지 제출요망

## ✚ 주님 봉헌축일 초축성

2/2(토) 11시 미사시간 중에

\*제대초를 봉헌하실 분과 가정축성초를 구입하실 분은 사무실로 1/27(주)까지 신청바랍니다.

\* 제대초1개(봉헌): 10,000원

\* 개인가정용1개 : 3,000원

☑ 2019년 1월과 2월 연령회비

등나무 앞에서 안 받고, 순례의집에서 받습니다(년회비 12,000원)

☑ 동파및 관리문제로 순례의집, 신관화장실 일부 사용을 제한합니다. 양해부탁드립니다

☑ 화장실 사용후 전원스위치를 꼭 끄고 나와 주시기 바랍니다.

☑ 성지 방문 관련 차량은 주차카드를 부착 바랍니다(사무실 문의)

☑ 교우와 거래합니다.

macaw(마 코)

골프웨어

대표 이미경(아나다시아)

수원시 팔달구 팔달로 3가 25-2

☎243-7404/010-4101-3637

☑ 1월 청소담당: 영화, 장안구역

☑ 전례봉사

	금 주	차 주
토	청년회	청년회
06	김원영. 그리스도의	이혜순. 그리스도의
09	중 · 고등부	중 · 고등부
11	김덕현. 매향	박영미. 영화

☑ 지역 세대별 교무금 봉헌현황

지역 (세대)	1 지역	2 지역	3 지역	4 지역	기타 구역
책정(%)	12.2	10.4	11.9	14.9	3.2

☑ 우리들의 정성

교 무 금	4,576,000원
주일헌금	1,509,000원
사제양성2차	448,000원
감사헌금	서정인 50,000원
	이 용 100,000원
	오혜숙 100,000원
	유점예 300,000원
	박영복 500,000원
	김덕현 1,000,000원
	장안 3반 100,000원

♣ 500만단 로사리오 바치기

지난주	1,545단/15명
총합계	1,744,838단/7,795명

봉헌자 이름과 봉헌기간을 명확히!

미 사 안 내		예 비 신 자 교 리 반					
주일 : 06시, 09시(어린이, 청소년) 11시(교중), 17시(순례), 22시  토 : 첫토11시(성모신심), 19시30분(청년)  평일 : 월, 화, 수, 목, 금, 토 - 오전 11시 (수원성지 순례미사) 화, 수, 목 - 19시 30분	주 일 반						
	교리반	시 간	장 소	교리반	시 간	장 소	
	성인반 1	09시 30분	교육관102호	성인반 2	15시 30분	교육관102호	
	유아세례 : 홀수달 첫토요일 오후 5시, 집 및 차 축복 : 수시(미리 신청바람)						
혼인 면담 : 당사자는 혼인관계증명서, 혼인강좌수료증, 세례증명서를 지참하고 두 달 전에 서류를 작성한 후 신부님과 면담							

천주교를 알고자 하시는 분은 이웃 천주교 신자들, 또는 사무실에 문의하십시오.



# 북여주성당

(예수의 성녀 데레사)

주임신부 : 안형노(아교보)

(우 12636) 경기도 여주시 신북로 77-23  
 사제관: 886-1003 사무실: 886-9322 전승: 886-9323  
 총회장 : 010-8628-7298 연례회장: 010-4440-1004

전  
레  
및  
미  
사

- 주일미사 : 오전 9시(가족미사), 11시(교중)  
토요일: 저녁 7시 (청소년미사)
- 평일미사 : 월요일 : 오전 6시 30분  
화요일 : 저녁 7시  
목요일 : 저녁 7시(가족미사)  
수, 금요일 : 오전 10시
- 유아세례, 관면훈배, 각종축복, 신앙상담은  
사무실에 문의바랍니다.

예비자 교리	매주 주일 9시30분	병자영성체	매월 첫 화요일 오전10시부터
성체조배	매월 첫 목요일 미사 후		

**“신앙의 기쁨! 젊은이와 함께!”**

## ▣ 단체 월례회의

1월 13일(주일) 평단협, 사회복지, 성가대

1월 20일(주일) 울뜨레아

## ▣ 주일학교 중·고등부 겨울피정 안내

주제: 나는 교회다

일시: 2019년 1월 19일(토) 09:30~20:00

장소: 북여주 성당

문의: 조성필 아브라함 (010-6392-5327)

## ▣ 대림 저금통 회수 안내

1월 20일(주일)까지 본당 사무실로  
가져다 주시기 바랍니다.

## ▣ 산악회 등산 안내

일시: 1월 14일(월) 본당 8시 출발

장소: 남양주시 운길산

겨울등산복 착용 바랍니다.

회비: 2만원, 도시락, 물 지참

\*눈을 대비해 아이젠도 준비해주시면 금상첨화

문의: 장홍권 프릭스 (010-4707-1764)

## ▣ 본당 재정

전기이월	수입	지출
117,871,165	15,533,000	1,340,000
잔액		132,064,165
건축예치금		80,000,000

## ▣ 주님 세례 축일 미사 전례안내

주일미사 참례 [27%(558명)참례]

일	시간	미사해설	청소	1독서	2독서
01.13	9시	정민 케루빔	신성 구역	전우현 유스토	이서영 글라라
	11시	조경희 베로니카		장일 하상바로	김문정 보나
01.20	9시	이승주 마리아	이안 구역	김태강 율리아노	김모을 베로니카
	11시	장경준 미카엘		김광주 요셉	박영실 프란치스카

## ▣ 우리들의 정성

주일헌금	1차	2차
	1,873,000	791,000
교무금	4,225,000	
감사헌금	이미정 아네스	1,000,000
	변동균 프란치스코	100,000
	김화자 카타리나	1,000,000
	곽원영 베드로	1,000,000
	설연신 율리아나	50,000
	한정임 마리아	200,000
기타헌금	샬트르 수녀원	75,000
이번 주 2차 봉헌금은 본당활성화를 위한 봉헌금입니다.		



# 분당성마태오성당

www.stmatt.or.kr

e-mail : matew@casuwon.or.kr

13609 성남시 분당구 황새울로 132번길 2

사무실 (031) 711-4268  
F A X 0303-0395-1004

주임신부	이철수(스테파노)
1보좌신부	이재훈(요한 보스코)
2보좌신부	유동철(요한 세례자)
전교수녀	임애영(아가피토)
전교수녀	유옥경(라사)
총 회 장	강정만(모세)
연령회장	조남준(하삼바오로) 010-9552-4268

“언제나 기뻐하십시오. Semper gaudete.” (1테살 5,16)

**환 영**

주님의 자녀로 새롭게 태어나기 위해  
입교하시는 여러분을 환영합니다.  
- 마태오 가족 일동 -  
\* 입교식 : 1월 13일(주일) 11시 미사 중

♣ 매주 목요일은 소공동체 모임,  
적극 참여합니다.

## ☑ 2019년 성모 승천반 예비신자 교리반

반 명	시 간	교리실
주일반	오전 9시 30분	소성당
화요반	오후 8시	마태오 교리실
금요반	오전 11시	마태오 교리실

## 전교는 우리의 사명!

가까운 이웃부터 하느님의 자녀로 인도합니다.

## ☑ 마태오 사목평의회 총회

- 일시 : 1월 20일(주일) 오후 1시 40분, 소성전
- 대상 : 각 위원회 임원, 지역장, 각 분과장과  
단체장 및 관심 있는 교우

## ☑ 중·고등부 주일학교 다솜제 안내

한 해 동안 공동체 안에서 주님의 은총으로 키워온  
꿈들을 마음껏 뽐내는 중고등부 주일학교 축제에  
신자 여러분을 초대합니다. 또한 사랑의 후원금과  
물품을 기증받고 있사오니 많은 관심 바랍니다.

- 일시 : 2019년 1월 20일(주일) 늦은 1시부터
- 장소 : 분당 정자청소년 수련관 5층 공연장
- 후원문의 : 010-7602-0510(교감 조 야고보)

## ☑ 교무금 책정 및 기부금 영수증 발행

2019년 교무금 책정을 아직 못하신 세대는 신입서를  
분당 사무실에 제출해 주시기 바라며, 기부금 영수증  
발급은 가능한 평일을 이용해 주시기 바랍니다.

## ☑ 특별헌금

- 1월 27일 : 해외원조주일

## ☑ 제대초 봉헌

- 2월 2일(토)은 세상에 빛으로 오신 예수님께서  
성전에 봉헌되심을 기념하는 주님 봉헌 축일입니다.  
올 한 해 동안 제단과 가정에서 쓰일 초를 축복하는  
날입니다. 제단과 가정에서 사용할 초를 구입하시고  
봉헌하시기 바랍니다. - 접수 : 성물방

## ☑ 비전 25<sup>th</sup> 실천사항

### <1월 영적도서 읽기>

‘괜찮아, 네 사랑이 잠시 길을 잃었을 뿐이야’

※ 추천도서는 성물방에서 구입하실 수 있습니다.

## ☑ 지켜주세요

- 평일에 백현중학교 주차는 불가 합니다.  
토요일 오후와 주일에만 밤 9시까지 사용합니다.
- 횡단보도와 신호등 근처, 성당 앞 차량회전구간,  
인근의 상가 주변 주차를 삼가시기 바랍니다.
- 교리실사용 후 난방기와 전등 꺼짐을 확인합니다.

## 미사 안내

주일	• 오전 : 6시, 9시(학생), 11시(교중) • 오후 : 5시(청년), 7시 30분, 9시 30분 12시 30분(영어미사, 소성전)
토요일	• 오후 : 3시 30분(아르미), 7시 30분(토요야청주일)
평일	• 오전 : 6시(월 ~ 토), 10시(화 ~ 토) • 오후 : 7시 30분(수, 목)

※ 고해성사는 매 미사 30분 전에 있습니다.

- 병자영성체 : 매월 둘째 금요일
- 유아세례 : 홀수 달 첫 토요일(오후 5시)
- 차축복 : 상시 협의 하에 • 집(가게)축복 : 셋째 금요일
- 병자 방문 예비신자 교리 신청 : 010-8737-3114

빈첸시오 사랑나눔계좌 : 수협 113-13-001785

수원교구 마태오성당(빈첸시오 아 바오로회)

※ 2019 - 새 아담의 해 : “은총과 의로움이 충만하다!” (로마서 5,17)※



주임신부: 전시문 (시문) 보좌신부: 정연진(토마스아퀴나스) 총 회 장: 김병호 (마르티노) 연령회장: 최길남(헨리코) 010-5227-8460		 <div>분당 성바오로 성당</div> <p><a href="http://www.bundangpaul.or.kr">http://www.bundangpaul.or.kr</a> 경기도 성남시 분당구 양현로 170 (이매동106-1) ☎ 031)703-4437, FAX 031)707-6950</p>		<div>미사</div> <table><tr><td rowspan="3">주일</td><td>토) 16:00</td><td>토) 19:30</td></tr><tr><td>06:30</td><td>09:00</td></tr><tr><td>11:00</td><td>15:00</td></tr><tr><td rowspan="3">평일</td><td>19:30</td><td></td></tr><tr><td>06:30</td><td>월 수 금</td></tr><tr><td>10:00</td><td>화수목금토</td></tr><tr><td></td><td>19:30</td><td>화 목</td></tr></table>	주일	토) 16:00	토) 19:30	06:30	09:00	11:00	15:00	평일	19:30		06:30	월 수 금	10:00	화수목금토		19:30	화 목
주일	토) 16:00	토) 19:30																			
	06:30	09:00																			
	11:00	15:00																			
평일	19:30																				
	06:30	월 수 금																			
	10:00	화수목금토																			
	19:30	화 목																			
* 축복신청: 상시 사무실에서 접수 (임산부[첫토]/집, 자동차 등)																					

**분당공동체의 성장과 미래를 위하여**

2019 새 아담 : 성령으로 오늘을 살기를 결심하다.  
 “마 음 을 다 하 고 목숨을 다 하 고  
 힘 을 다 하 여 !”  
 (신 명 기 6, 5).

**“새 아담”을 위한 금주의 실천**

하 루 한 번  
 ‘주 님 의 기 도’  
 봉 헌 하 기 !

 **정연진(토마스아퀴나스) 신부님**   
**영명축일(1월 28일)을 진심으로 축하드립니다.**

※ 축하미사 및 축하식 : 1월 27일(주일), 11시  
 신부님의 건강과 성인 사제 되시기를 기도드립니다.  
 - 분당 바오로 교우일동 -

☑ 대학생 초청 음악회 - 1월 25일(금), 20시  
 - 단국대학교 음악대학 학생(성악 전공자) 초청  
 음악회입니다.

☑ 대림저금통 수거 - 1월 27일(주일)까지, 사무실

◆ 성전 청소구역 안내

15지역 (건영101~106동)	1/14(월)	16지역 (건영107~112동, 한성)	1/18(금)
17지역 (태영)	1/21(월)	18지역 (탑 대우)	1/25(금)

◆ 우리들의 정성

교 무 금		29,125,000원
주 일 현 금		10,588,987원
시 설 현 금		1,000,000원
사제양성 2차현금		3,312,710원
주님 은혜에 감사드립니다.		
감사	성모상 봉헌초(1차)	360,000원
	성모회	600,000원
	견진성사 꽃다발	200,000원
	익명	900,000원
	이순옥(요안나)	300,000원
	김태희(글라라)	300,000원
	권(다니엘)	300,000원
	권(크리스티나)	300,000원
	홍승우(베드로)	100,000원
	정현숙(헬레나)	100,000원
헌금	익명	100,000원
	유완호, 선윤지	100,000원
	정민희(베네딕도)	100,000원
	김초록(안나)	100,000원
	박현진(요세피나르루)	100,000원
	익명	50,000원
	익명	30,000원

☑ 1월 13일(주일)부터 전례적으로 연중시기가 시작되며, 제의는 주로 녹색을 사용하게 됩니다.

☑ 분당신부님 사제 연례피정관계로 미사시간 변경  
 - 사제연례피정 : 1월 14일(월) ~ 18일(금)  
 - 15일(화)~18일(금) 미사 : 10시 미사만 봉헌

☑ 2019년 제대초 봉헌

- 기간 : 1월 6일(주일)~27일(주일)까지
- 신청 : · 화요일~주일 - 미사 전, 후 2층 성전 앞  
· 그 외 - 사무실 (어린이미사 포함)
- 개당 : 10,000원
- 초 축성미사 : 2월 2일(토), 10시  
축복 받으실 가정초를 가져오시거나, 미리 구입 하셔서 미사를 봉헌하시기 바랍니다.

☑ 바오로대학 선생님을 찾습니다.

- 강사요건 : 가톨릭 신자이며, 재능기부 하실 분
- 강사과목 : 인문학(시사·경제·한국사 포함),  
영화 감상반, 기타
- 문의 : 바오로대학 총무 010-2046-5073

☑ 예비자 교리반 선생님을 찾습니다.

- 성모승천대축일 교리반(2월 개강)의 교리선생님을 모집합니다.
- 모집 : 화요일 저녁 8시 30분 / 수요일 오전 11시
- 신청 : 사무실

※교무금 무통장입금 : 우리은행, 338-114408-13-101, (재)천주교수원교구유지재단 이매동성바오로성당



주일 : 오전 6시, 9시 오전 11시(교중), 오후 3시 30분(중·고등부) 오후 7시 30분(청년) 토 : 오전 10시, 오후 3시(어린이) 오후 7시 30분(저녁주일미사) 평일 : 월 오전 6시 화·수·목·금 오전 10시 오후 7시 30분	<h1 style="text-align: center;">분당성루카성당</h1> <p>주 소 : 성남시 분당구 동원로 21번길 10</p> <p>홈페이지 : <a href="http://www.stluca.or.kr">www.stluca.or.kr</a></p> <p>본 당 : <a href="mailto:luca@casuwon.or.kr">luca@casuwon.or.kr</a></p>	주임신부 : 정영식(바오로) 718-0836 보좌신부 : 유정원(프란치스코) 718-0838 총 회 장 : 최문정(세실리아) 010-3281-5919 연령회장 : 박춘화(시몬시도) 010-9084-4848 사 무 실 : 718-0834
--	--	---

**【 교 무 금 】**

**2018년 교무금을 마무리 하시고,  
2019년 교무금을 기도하시면서  
형편대로 신납해 주시면 감사하겠습니다.**

- 부채현황(1월 6일 기준)
  - 총 23억 4천만원
- 외적성전 건축 재정 마무리 “해”
  - 1세대 200만원 봉헌 / 1,500세대 동참 목표
  - 신청 및 접수 : 사무실
  - ※ 많은 세대가 동참할 수 있도록 교우님들의 적극적인 참여와 홍보 부탁드립니다.

- 예비자 입교식
  - 일 시 : 1월 20일(일) 교중미사중
- ☞ 지역별로 예비자를 3명 이상  
주님, 성모님 품으로 인도하여  
은총 듬뿍 받으시길 바랍니다.
- 남성소공동체 지역장회의
  - 일 시 : 1월 13일(일) 오후 2시 30분
- 여성소공동체 지역장회의
  - 일 시 : 1월 20일(일) 오후 2시 30분
- 제대초 봉헌(주님봉헌축일 : 2월 2일)
  - 1년 동안 제대에서 사용할 초를 봉헌 받습니다. 1월 27일(일)까지 사무실로 신청 바랍니다.
- 기부금 영수증 관련 안내
  - 2019년부터 미사예물에 대한 기부금 영수증 발급이 가능해졌습니다.
  - 미사예물 접수시(연미사, 생미사),  
성명과 세례명, 봉헌금, 전화번호를  
정확히 기록해 주시기 바랍니다.

## ■ 평신도 지도자 영성강의

금주(수) 10시미사 후	금주(토) 10시미사후
영감적 성서 묵상 (1사무 24, 1 - 23)	영감적 성서 묵상 (창세기 25, 29 - 34)

## ■ 주임신부 영성강의(장소 : 2층 대성전)

일 시	내 용
매주(일) 13시~14시	현대영성 공명적인 시간

## ■ 미사전례봉사

날짜	토 (19시30분)	주 일		
	(6시)	(9시)	(11시)	
1/13	14지역 청솔주공6	15지역 동아 주공9	16지역 성원	17, 18지역 대원
1/20	19지역 우방, 성원 노블리스	20, 21지역 대우	22지역 주공2	23, 24지역 신원

☞ 청소봉사지역 : 1/14(월) 25~26지역  
1/21(월) 27~29지역

## ■ 정기총회 안내

- 2019년 복음화계획서는 작년과 큰 변동이 없으며, 주요 변동사항은 음악회 실시, 청소년 부모모임 및 1개 꾸리아 창단 등입니다. 금번 정기총회는 별도로 실시하지 않으며 1/24(목) 오전 10시 미사후 자구역반장과 분과장 단체장 모임에서 복음화계획서를 설명토록 하겠습니다.

## ■ 대림저금통 회수

- 1월 20일(일)까지 사무실로 제출해 주시기 바랍니다.

## ■ 단체별 월례회의

단 체 명	회 합 일 시
전례분과	1/15(화) 10시 미사 후
청소년위원회	1/15(화) 오후 8시 20분
여성꾸리아	1/17(목) 10시 미사 후
직장인꾸리아	1/18(금) 오후 8시 30분
성빈첸시오회	1/19(토) 오전 11시

본당 내 영적상담소에 오셔서, 인생·삶 이야기를 자유롭게 나누시길 바랍니다.

▶ 상담소장 : 최문정 세실리아(010- 3281-5919)



· 주임신부 : 이종덕(가밀로) · 보좌신부 : 임채룡(배다) · 분당수녀 : 조 오딜리아, 장 아카다 ☎ 031)709-7703 · 총 회 장 : 이일근(이나시오) ☎ 010-3753-5401 · 연령회장 : 김분옥(수산나) ☎ 010-6740-1380 · 사 무 실 : ☎ 031)709-7700~1 Fax 709-7702 · 유 치 원 : 김 까리따스 김 클라우디아 (원장수녀)☎ 709-2872, Fax 702-2872	<div style="font-size: 2em; font-weight: bold;">분당</div> <div style="font-size: 3em; font-weight: bold;">성마르크성당</div> <p>홈 페이지 : <a href="http://www.mark.or.kr">www.mark.or.kr</a></p> <p>주소 : 성남시 분당구 매화로 35</p>	<div style="text-align: center; border-bottom: 1px solid black;">주 일 미 사</div> 06:30(일반), 09:00(일반), 11:00(교중) 16:00(초등부 어린이미사), 19:30(청년) 토요일 19:30(중·고등부 학생미사) <div style="text-align: center; border-bottom: 1px solid black;">평 일 미 사</div> 월. 06:00, 화. 10:00, 19:30 수.금 06:00, 10:00 목. 06:00, 19:30 토. 06:00 (첫주토 10:00) <div style="text-align: center; border-bottom: 1px solid black;">혼배면담, 집축복, 상가축복, 차축복</div> 일시 : 원하시는 날(본당사무실 신청)
---	--	---



#### ☑ 선교를 위한 자연보호 활동

- 일시 : 1월 13(주일) 오후2시
- 대상 : 소공동체 및 레지오단원, 교우전부
- 준비 : 비닐봉투, 장갑

#### ☑ 2018년 하반기 전입 교우 환영식

- 일시 : 1월 17일(목) 저녁 미사 후
- 장소 : 하상바오로 교육관
- 대상 : 2018년 7월 ~ 12월 전입 교우

※소공동체 봉사자분들께서는 전입 교우가 참석할 수 있도록 안내하여 주십시오.

#### ☑ 2018년 2기 세례자 첫 교해

- 일시 : 1월 17일(목) 19:30분 미사 후  
1월 18일(금) 10:00시 미사 후

#### ☑ 초등부 첫영성체 등록 안내

- 대상 : 현재 초2학년 ~ 5학년 중 첫영성체를 받지 않은 어린이
- 접수기간 : 1월 6일(주일) ~ 20일(주일)
- 접수비 : 주일학교 등록 필수  
등록비 30,000원 + 교재비 15,000원
- 첫 모임 : 1월 27일(주일) 16:00 미사 후 3층 성전
- 교리기간 : 2월 12일(화) ~ 3월 2일(토)까지
- 세례식 : 3월2일(토)
- 첫영성체 : 3월 3일(주일) 16:00미사

#### ☑ 2019년 1기 예비교우 입교 환영식

- 일시 : 1월 20일(주일)오전 11시 교중 미사 중
  - 장소 : 3층 대성전
- ※ 예비자는 오전 10시까지 본당 2층 210호로 와주시기 바랍니다.

#### ☑ 소공동체위원회 여성봉사자 교육

- 일시 : 1월 25일(금) 오전 10시 미사 후
- 대상 : 여성지역장, 구역장, 반장

#### ☑ 본당 성체조배실 미사

- 일시 : 1월 26일(토) 15:00
- 장소 : 본당 2층 성체조배실

#### ☑ 주님 봉헌축일(2월 2일) 제대초 봉헌

- 신청 : 1월 27일(주일)까지 본당 사무실
- 가격 : 밀초 1자루당 10,000원

#### 감 사 합 니 다

지난 1월 5일(토) 자비로우신 주님의 품으로 떠나신 저희 부친 故 이영세(알렉산더) 님의 장례기간 동안 깊은 애도 속에 정성어린 기도를 봉헌해 주신 모든 교우 분들께 감사드립니다.  
 - 주임신부 이종덕(가밀로) -

#### 지난주일 미사참례 신자 수

총신자 수	미사참례 신자 수	참례 율
8,453명	2,339명	27.67%

✦ “소통과 참여로 세신하는 수원교구!” “신앙의 기쁨! 젊은이와 함께!”

미사 시간 안내		 <b>분당성마리아성당</b> 영원한 도움의 성마리아 분당구 구미동 238번지 (구미로 130번길 20) http://cafe.naver.com/ bundangstmary	주임신부 : 윤종대(도미니코) 보좌신부 : 양두영(레오) 수녀원 : 726-5115 총회장: 임정택(본사) 010-4600-5265 연락처: 음재택(스테파노) 010-3215-7446 사무실 : 726-5000 fax 726-5001
주일	토 19:30		
	09:00, 10:00(중고), 11:00(교중)		
	16:00(어린이), 19:30(청년)		
평일	월 06:00 화 19:30		
	수 06:00, 10:00 목 06:00, 19:30		
	금 10:00, 19:30 토 10:00		
고해성사 : 미사 30분전			
예비자교리 : 주일 09:30, 화 20:30			

#### ■ 본당 총회 안내

- 일시: 1/20(주일) 11시 미사 후
- 11시 교중미사 후에 본당 총회가 있습니다.
- 본당의 봉사자와 교우들의 참석을 바랍니다.

#### ■ 주님 봉헌 축일 초 축복 안내

- 일시: 2/2(토) 10시 미사
- 그리스도께서 현존하고 계시는 제대에 1년동안 사용할 초를 봉헌하실 분들은 본당 사무실을 통하여 1/31(목)까지 봉헌해 주시기 바랍니다.
- 또한 1년 동안 가정에서 사용할 초를 1/27(주일)까지 성물방으로 신청하여 주십시오.

#### ■ 1월 주일 4시(어린이미사) 변동사항 안내

- 초등부주일학교 정비를 위하여 1월(1/6~2/3) 동안 주일 4시미사는 성인전례로 봉헌합니다.

#### ■ 마리아 갤러리

관화작가 남유림 아네스(성마리아대학 교수) 자매님의 작품을 특별전시로 준비했습니다. 많은 분들의 관심 부탁드립니다.

- 기간: 1/6(주일)~19(토)
- 장소: 지하1층 마리아갤러리
- 작가: 남유림 아네스

#### ■ 성사를 보시고 성사표를 사무실에 주세요.

- 3년 동안 성사 확인란에 체크하지 않으면 냉담교우로 처리가 되오니, **사무실로 성사표를 내주세요.**
- 대림시기동안 정성스럽게 모으신 **대림저금통**을 1/13(주일)까지 사무실로 봉헌해 주시기 바랍니다.

#### ■ 기부금 영수증

2018년 연말정산용 기부금 영수증을 발급 받으실 신자분께서는 교무금, 후원금 등 봉헌금을 완납 후 발급받으시길 바랍니다.

#### ■ 2019년 교무금 책정 안내

- 교회 선교와 유지 등을 위한 교무금을 봉헌하는 것은 신자의 의무입니다.
- 2019년 교무금을 새롭게 책정하여 주시기 바랍니다.
- 2018년 미납 교무금을 확인하시고 납부하여 주시기 바랍니다.

#### ■ 여성소공동체 임명장 수여식 : 1/13(주일) 교중미사

〈구역장〉 총 9명

- 1-1 구역 : 이수기 (안젤라)
- 1-3 구역 : 오명숙 (모니카)
- 1-4 구역 : 윤미정 (키아라)
- 2-1 구역 : 강화순 (글라라)
- 2-3 구역 : 김현숙 (세실리아)
- 3-3 구역 : 윤혜화 (소화테레사)
- 5-1 구역 : 윤성례 (카타리나)
- 5-4 구역 : 강윤선 (루치아)
- 6-2 구역 : 박희원 (로사)

#### ■ 다온 산행동호회 정기 모임

새해를 맞아 동호회 정기모임을 가지려 합니다. 많은 관심으로 참석해 주시기 바랍니다.

- 일시: 1/13(주일) 교중미사 후 1교리실

#### ■ 감사합니다~!

- 영성체할 때 손은 **성합 높이로!**
- '그리스도의 몸!'하면 '**아멘!**'이라고 대답합니다.
- 화장품~향이 **강한 것은** 옆 사람들을 힘들게 합니다.

#### ■ 형제회 모임

1. 4지역 전체/LG, 금강아파트  
·일시: 1/20(주일) 교중미사 후 본당 지하교리실  
·문의: 차승준 스테파노(010-3753-3836)
2. 2-3,4구역/ 청구아파트  
·일시: 1/20(주일) 19시, 노인정  
·문의: 임창현 올리오(010-3721-3494)

#### ■ 본당 모임 및 회의

- 1/17 (목) 20:20 [상아탑Cu.][중고복사자모]
- 1/18 (금) 10:50 [성모성심Cu.]

#### ■ 본당 공동체를 위한 300만 묵주기도 봉헌

12/31~1/6	봉헌 누계
7,797	771,861

#### ■ 미사 참례 현황

신자수	미사참례수	비율(%)
4,853	1,322	27.2%

“오늘 성당에 처음 나오신 분들을 진심으로 환영합니다.”



# 분당성요한성당

St. John's Catholic Church

http://www.stjohn.kr 주소: 분당구 서현로 498(구 분당동 132)

☎ (031)7801-114 FAX. 7801-109

주 임 신 부 : 이 건 복 (바오로)  
제 1보좌신부 : 유 경 선 (첼레스티노)  
제 2보좌신부 : 채 유 호 (시몬)  
제 3보좌신부 : 김 의 진 (안드레아)  
원 장 수 녀 : 김 숙 희 (로사리아)  
총 회 장 : 예 진 해 (대건 안드레아)

요일	미사 시각		장소	비고	요일	미사 시각		장소	비고	
토요일	오후	4시	소성당	중고등부		월	오전 6시		사무실 휴무	
		7시	대성당	저녁 주일미사						
주일	오 전	6시	소성당	일반	평일	화 수	오전 6시, 10시 오후 7시 30분		소성당	
		8시 30분	대성당	일반			목	오전 6시 오후 7시 30분		
		11시		교중미사		금		오전 6시, 10시 오후 7시 30분		
	오 후	3시	소성당	초등부 겨울 방학 (2월 24일 개학)			토	오전 6시, 10시		
		4시	대성당	청장년 & 성인						
		7시		청년						
		9시		일반						



문희종 요한세례자 대리구장 주교님



사제수품 은경축일 1월 17일(목)



주교님께서 영육간에 더욱 건강하시고, 하느님의 은총을  
충만히 받으시길 교우 여러분들께 기도 부탁드립니다.

## ☑ 성탄반 세례자 첫 고해

- 일시 : 1월 16일(수) 10:30~ 20:00~ 소성당
- \* 첫 고해 후에는 타본당 관할지역 거주자의 교적  
이 관할 본당으로 이관됩니다. 참고하세요.

## ☑ 2019년 중고등부 겨울신앙학교

- 일시 : 2월 21일(목)~23일(주일) 2박3일
- 장소 : 복자사랑 피정의 집(성북동)
- 대상 : 예비 중1~예비 고3 학생
- 인원 : 30명 (선착순 모집)
- 참가비 : 70,000원
- 접수기한 : 1월 19일(토)까지 사무실 접수
- 문의 : 담당 레오 010-4134-5326  
라파엘라 010-5042-4804

## ☑ 2019년 새내기 '썸' 피정

- 일시 : 2월 14일(목)~15일(금) 1박2일
- 장소 : 이천 어농성지
- 대상 : 2019년 3월 고3 졸업생 30명
- 회비 : 35,000원
- 접수 : 1월 31일까지 주일 11시 미사 후

## ☑ 청년 신앙 학교

- 내용 : 기도, 성경묵상, 개인별 영적길잡이  
주제강의, 활동과 나눔
- 모임시간 : 매월 1회(1년과정)-추후 공지
- OT : 1월 27일(주일) 20:00 B233호
- 문의 및 신청 : 김의진 안드레아 신부님  
성바오로딸 배기선 수녀님 010-2976-1610

전례봉사 및 주차봉사 담당지역					단체 모임	
구분	1월 13일	1월 20일	1월 27일	2월 3일	성령기도회	1월 14일(월) 19:30 B233호
지역	3지역	4지역	5지역	6지역	강의 :	장명주 토마스
위령기도실 담당	정덕수 요한	010-9012-0598		야간(18:00시 이후) 병자성사 신청	031) 780-1125	

미 사 안 내	주일	10:30 교중	 <div><h1>비봉성당</h1><p>성 박종원(아우구스티노) 성 고순이(바르바라) 경기도 화성시 비봉면 비봉로 71번길 16 (양노리 272 - 2)</p></div>	주임신부	김지웅 아우구스티노
	토	19:30		총 회 장	이한구 (다윗) 010-7734-0197
	월	오전 6:30		연령회장	이기석 (라파엘) 010-2353-0484
	화, 목 수, 금	오후 7:30 오전 10:00		사무실 FAX	355-2254 355-2258
봉성체 : 매월 마지막 목요일 09:30      성시간 : 매월 첫 목요일 19:30 미사 후					

◆ 전례 봉사자 모집 안내

1. 모집대상 : 제 대 회
2. 활동내용 : 주 1회 평일 저녁 또는 낮 미사  
월 1회 주일 교중 미사 봉사
3. 현재 제대 회원(3명) 부족으로 인하여 많은  
어려움이 있습니다. 관심 부탁드립니다.
4. 본당 주임신부님과 제대 회장님께 문의  
바랍니다.

◆ 생명/사랑 모금함 회수

1. 대림절 기간 동안 나눠드렸던 생명/사랑 모금  
함은 1/13(주일)까지 구역장/반장 및  
사무실에 제출하여 주시기 바랍니다.

◆ 2018년도 연말정산자료 신청 안내

1. 2018년도에 봉헌하신 봉헌금(교무금, 감사헌  
금, 건축헌금, 합동미사예물 등)에 대하여  
발급해드립니다.
2. 봉헌금 납입자(책정자) 명의로 발행되오니  
이점 유의하여 주시기 바랍니다.

◆ 각 단체 회계장부 및 통장 제출 안내

1. 일 시 : 1월 13일(주일) 까지
2. 대 상 : 상임위원회, 소공동체, 성모회  
산악회, 연령회, 꾸리아, 율뜨레아  
각 단체장님들은 통장정리 후 회계장부와  
같이 사무실로 제출해 주시기 바랍니다.

◆ 평일 미사 안내

1. 일 시 : 1월 21일(월) ~ 1월 25일(금)
2. 본당 주임신부님 사제 연례 피정 관계로  
화요일부터 금요일까지 평일 미사가  
없습니다.
3. 교우 분들은 잘 숙지하시어 착오 없으시기  
바랍니다.

◆ 연령회 모임 안내

1. 일 시 : 01월 13일 교중미사 후
2. 장 소 : 성 당  
연령 회원 분들은 함께 하여 주시기  
바랍니다.

◆ 2019년 교무금과 건축 헌금 책정을  
부탁드립니다.

◆ 성전 터 발 주말농장 신청 안내

1. 성전 터 발 주말농장을 원하시는 교우분은  
사무실로 신청하여 주시기 바랍니다.

◆ 보편지향 기도 및 청소담당 구역

구 분	봉 사 날 짜	구 역
이번 주	01월 13일	구포2 구 역
다음 주	01월 20일	구포1 구 역

◆ 주일미사 참례 현황

구 분	12/16	12/23	12/30	01/06
참례인원(명)	202	217	210	221
참례율(%)	35.8	38.5	37.0	39.0
총 신자 : 275세대		567명		

◆ 우리들의 정성 ( 12/31 ~ 01/06 )      단위 : 원

교 무 금	680,000	
과년도교무금	1,080,000	
주 일 헌 금	621,000	
특별 봉헌 금	276,000	
건 축 헌 금	최언용: 130,000	김 연: 150,000
	홍승권: 10,000	강계영: 10,000
	안영옥: 50,000	조동진: 50,000
	최재화: 40,000	정기용: 20,000
	배상철: 20,000	김성수: 20,000
	이범의: 30,000	공재영: 40,000
	권유택: 100,000	이주형: 50,000
	계: 720,000      누계: 720,000	

“주님, 저희가 누구에게 가겠습니까?  
주님께는 영원한 생명의 말씀이 있습니다.” (요한 6, 68)

주임신부 : 이승희 라우렌시오	비산동성당		미사시간			
수 녀 원 : 031-442-4325	<div>(노동자의 모범이신 성요셉)</div> <div></div> <div>경기도 안양시 동안구 경수대로 952</div> <div>http://www.bisandong.kr</div>	주 일	10:30 (교중)	월	06:00	
사 무 실 : 031-442-4322			16:00 (학생)	화, 목	19:30	
F A X : 031-468-1004			19:30 (청년)	수, 금	10:00	
유 치 원 : 031-687-8772		토	10:00 19:30 (주일 제1저녁미사)			
총 회 장 : 031-454-7961		예비자 교리			주일 09:00	
연령회장 : 010-9004-9893				화 20:20		

#### ○ 사제 연례 피정 안내

- 일 시 : 1월 21일(월) ~ 25일(금)
- 이 기간 미사는 손님신부님께서 해주십니다.
- 피정에 들어가시는 신부님을 위해 많은 기도 바랍니다.

#### ○ 본당 정기 총회 안내

- 일 시 : 1월 13일(주일) 교중미사 중
- 1년간 본당 회계에 대해 교우 여러분께 알려드리고자 합니다.

#### ○ 레지오 전단원 교육

- 일 시 : 1월 13일(주일) 오후1시
- 장 소 : 대성전

#### ○ 예비신자로 받아들이는 예식

- 일 자 : 1월 20일(주일)
- 08:50 복음서 수여식 (지하교리실)
- 10:30 받아들이는 예식 (교중미사 중)
- 모든 예비신자분은 8시45분까지 지하교리실로 와주시고, 인도자와 구역장님은 10시15분까지 오셔서 지정된 자리에서 미사참례 해주세요.

#### ○ 6학년 졸업식과 졸업여행

- 졸 업 식 : 1월 20일(주일) 4시 미사 중
- 졸업여행 : 1월 26일(토) 하남스포츠허브

#### ○ 2019년부터 적용되는 사항(미사에음)

- 2019년 1월 3일 이후 접수된 미사에음부터는 연말 기부금영수증 발급 대상에 포함됩니다.
- 소득공제를 원하시는 분은 미사에음 접수 시 봉투에 교무금 책정자의 성함, 세례명, 금액, 연락처를 정확히 기입해 주시기 바랍니다.
- 미사에음 접수 내역은 교무금 납부 시 통장에 가장됩니다.

#### ○ 주님 봉헌 축일 제대초 봉헌

- 2월2일(토)은 올 한 해 동안 제단과 가정에서 사용할 초를 축복하는 날입니다.
- 한 해 동안 제대에 사용할 제대초를 봉헌하실 분은 사무실로 봉헌하시기 바랍니다.

#### ○ 성지가지 회수 안내

- 지난해 주님 수난 성지 주일에 각 가정으로 가져가셨던 축복된 성지가지를 회수합니다.
- 기 한 : 2월 3일(일)
- 장 소 : 사무실 앞 회수함

#### ○ 본당 카페 봉사자 모집

- 신 청 : 사무실
- 첫 모임 : 2월 10일(주일)

#### ○ 도전! 신약 성경 필사

- 신청하신 분께는 쓰기표와 필사노트 1권을 드립니다.
- 신 청 : 사무실
- 문 의 : 교육분과장 010-2474-1470

#### ○ 2019년 구역미사 안내

일시	구역	장소
1월 16일(수) 20:00	일동삼성 3구역 010-9126-4737	110동 1504호
1월 30일(수) 20:00	일동삼성 2구역 010-9096-4244	108동 303호

#### ○ 신자 현황 (단위 : 명)

총 신자 수	5,011	총 세대 수	1,981
미사 참례	1,267 (25%)	쉬는 교우	1,982 (40%)

주임신부 : 장명원(토 마 스) 보좌신부 : 김시몬(요한사도) 총 회 장 : 이광열(미 카 엘) 연례회장 : 이종복(대권안드레아) 사 무 실 : 652 - 2780 F A X : 657 - 2782	 <b>비전동성체성혈성당</b> <a href="http://cafe.naver.com/bijun.cafe">http://cafe.naver.com/bijun.cafe</a> (우 17873) 경기도 평택시 동부공원로 8(비전동)	미 사 시 간 주 일 월 화.목 수.금 토	19:30 (토요일 저녁) 07:00 (성 인) 09:00 (중고등부) 11 시 (교 중) 15 시 (여 름 이) 19:30 (청 년) 06:30 10시, 19:30 06:30, 10시 10시
---	---	--	--

✦ 다음 주일은 ‘가톨릭신문사’ 에서 본당 홍보방문  
이 있습니다. 많은 관심 부탁드립니다.

#### ✦ 본당 사회복지 사업안내

- 불우한 이웃을 돕기 위한 우리들의 손길이 필요합니다.  
경제적으로 어려움을 겪고 있는 가정에 자선비를 지원  
할 수 있도록 대상자를 찾아 추천해 주시기 바랍니다.
- 추천기간 : 1월 13일 ~ 2월 2일까지
- 방 법 : 추천서(사무실 비치) 작성 후 제출
- 문 의 : 사회복지분과장(010-8931-6432), 사무실

#### ✦ 외방선교 후원미사 안내

- 일 시 : 1월 16일(수) 오전 10시 미사
- 미사중 외방선교 후원을 위한 봉헌이 있습니다.

#### ✦ 파스칼 산악회 1월 산행

- 일 시 : 1월 19일(토) 08시 본당 출발
- 장 소 : 천태산(충북 영동) • 준비물 : 목주
- 회비(점심제공) : 정회원-30,000원, 비회원-35,000원
- 접수, 문의: 010-3641-1414, 010-4585-6022

#### ✦ 본당 전신자 회계보고

- 일 시 : 1월 20일(주일) 교중미사 중
- 내 용 : - 2018년 회계 운영 결산보고  
- 2019년 회계 예산안 보고
- 회계보고 세부내역은 본당 게시판에 게재됩니다.

#### ✦ 성령기도회 “은혜의 밤”

- 일 시 : 1월 23일(수) 20시 지하 소성당
- 강 사 : 유병수 멜키울(전 인천교구 기도회장)

#### ✦ 2월 2일(토)은 “주님 봉헌 축일” 입니다.

- 미사시간 : 오전 10시
- 주님 봉헌축일에는 초를 축성하는 예절이 있습니다.
- 제대 초 봉헌을 원하시는 분은 사무실에 예물로 봉  
헌하여 주시기 바랍니다.(제대초는 왜관 베네딕도  
수도회의 밀납초로 준비합니다.)
- 가정에서 쓰실 기도초는 미사전에 구입 축성받으세요.

#### ✦ 교무금(십일조) 신림에 대하여

- 새해를 맞이하여 하느님께 받은 은혜에 감사하는 마  
음으로 2019년도 교무금 신림에 적극 참여합니다.
- 교무금은 : ① 하느님 교회의 발전을 위하여  
② 우리 본당 공동체의 성장을 위하여  
③ 자선사업 및 장학 사업을 위하여  
④ 복음 전교 사업을 위하여
- 2018년도 연말정산용 “봉헌금 확인서” 발급안내  
- 봉헌금 확인서 요청시 교무금 카드 지참 바랍니다.

#### ♥ 청소년들을 위하여 함께 기도해주세요.

물과 성령으로 세례를 받아 하느님의 자녀가 된 우리  
청소년들이 만민의 주님께서 전해주시는 평화를 실천할 수  
있도록 함께 기도해주세요

#### ✦ 파스칼 노인 성경대학 봉사자 모집

- 하느님의 사랑을 어르신들과 함께 나눌 활동 봉사  
자(주 1회)와 주방 봉사자(월 1회)를 모집합니다. 많  
은 참여 부탁드립니다.
- 문의, 신청 : 노인대학 교감(010-2275-9085)

#### ✦ 아도로페 성가대 신입단원 모집

- 성가를 배우며 노래로 주님께 봉헌하고자 하는 모  
든 교우분들 환영합니다.
- 문의, 신청 : 단장(010-4585-6022)

#### ✦ 주일 교중미사 유급 반주자 모집 안내

- 자 격 : 피아노, 오르간 전공자 또는 경력자
- 문 의 : 본당사무실(031-652-2780)

#### ✦ 가톨릭교회 ‘비인준 기도모임 홍보지’ 유의 안내

- 본당에서 가끔 교회 비인준 성모신심에 대한 홍보  
지를 나누어 주시는 분이 계시면 받지 마시고 본당  
사무실로 알려주시기 바랍니다.

#### ✦ 청소 담당 구역 안내(담당주일 전 토요일 10시 미사 후)

- 연중 제2주일(1/20) : 배미, 매화, 참이슬2구역
- 연중 제3주일(1/27) : 조개터 1, 2구역

#### ✦ 우리들의 정성 (1월 2일 ~ 1월 6일)

정성에 감사 합니다.		
교무금		7,448,000
주일헌금		7,398,800
특별봉헌금		1,422,000
감사 헌금	신애호 마리안나/익 명	300,000/200,000
	소효영 미카엘/익 명	100,000/50,000

#### ✦ 본당 신축 및 리모델링 봉헌금 목표액 65억원!

정성에 감사 합니다.(1/2 ~ 1/6)	
강성호 네오/익 명	300,000/200,000
익 명/익 명/익 명	150,000/100,000/100,000
2010년~현재 봉헌액 누계	2,084,973,794
연말 기금 적립(2018/12/28)	135,000,000
현재 기금 적립금	1,130,000,000

[ 주님 세례 축일 화답송 ]



“하느님을 향하여! - 생활비의 1/10(십분의 일)은 하느님께!”





# 가톨릭대학교 성빈센트병원

## THE CATHOLIC UNIV. OF KOREA ST. VINCENT'S HOSPITAL

전 례 안 내	주일미사	오전 9시 30분
	평일미사	월, 화, 목, 금 오전10시 30분
	교 직 원 미 사	수요일 12시 10분
	고해성사	미사 전 20분전 (성당 안 고해실)
	봉 성 체	매주 금요일 평일은 신청하시는 분에 한함
	병자성사	원목실로 미리 신청하시면 받으실 수 있습니다.

주 소 : 수원시 팔달구 중부대로 93  
가톨릭대학교 성빈센트병원 원목팀  
전 화 : 원목 249 - 7008 ~ 7012  
근무시간 외 당직 010 - 8497 - 7009  
팩 스 : 249 - 7997  
원목사제 : 정구평(마르코)신부  
원목수녀 : 비르지타 수녀 세 레 나 수녀  
베 다 수녀 제노비아 수녀  
마리엠타 수녀 리 디 아 수녀  
안 네 테 수녀 마리로사 수녀  
올 리 바 수녀 다니엘라 수녀  
마 들 렌 수녀 마리아네스 수녀  
사 무 원 : 김지현(루시아)

\*\*\*\*\*

### ☑ 축일을 축하합니다.

	부 서	이름	세례명	축일
1	PI팀	조은별	베로니카	01/13
2	건강증진센터	최현미	베로니카	01/13
3	건강증진센터	윤상숙	베로니카	01/13
4	영상의학과	전두현	힐라리오	01/13
5	중앙공급실	진동순	베로니카	01/13
6	정신건강의학과	서호준	마우로	01/15
7	원무팀	김진익	마르첼로	01/16
8	진단검사의학과	소정규	안토니오	01/17
9	영상의학과	김정훈	안토니오	01/17
10	영상의학과	박지훈	안토니오	01/17
11	정신건강의학과	정중현	안토니오	01/17
12	병리과	손효진	비아	01/19
13	중앙공급실	민세연	비아	01/19

### ☑ 1월 교직원 미사전례 담당

	해 설	독 서	반 주
01/16	백 승 이냐시오	CPE센터	박은영 아델라
01/23	임은주 도로테아	원목팀	박은영 아델라
01/30	전정옥 빅토리아	기획팀	박은영 아델라

### ☑ 제대 꽃 봉헌 해 주신 분 감사드립니다.

성당제대를 아름답게 꾸미기 위한 꽃 봉헌을  
받습니다. 봉헌하실 분은 원목팀 (원내 ☎7009  
~7012) 으로 문의 바랍니다.

### ☑ 빈첸시오 아 바오로회 회원 모집합니다.

- 회원종류 : 활동회원, 명예회원(후원회비)
- 문 의 : 원내 ☎ 7681 신태호(비오)

#### \* 빈첸시오 아 바오로회의 주요 활동은 ?

1. 무료급식소 봉사 및 기관방문 노력봉사.
2. 바자회, 후원회비 등으로 마련한 금액으  
로 불우한 이웃을 돕고 있습니다.

### ☑ “전례부” 모집 안내 <<교직원 대상>>

평소 전례봉사에 관심이 있던 교직원분~  
혹은, 세례를 받고 활동을 원하시는 분들의  
연락을 기다립니다. (원내 ☎7011 김지현)

### ☑ 피아노 공연 신청 안내

- 공연장소 : 암병원 1층
- 신청방법 : 본관2층 원목팀에서 신청서 작성
- 문의전화 : 원내 ☎ 7008~7011
- \* 공연일정 및 시간은 신청자 모집 현황에 따라  
조정 되오니 참고 바랍니다.

**병은 의사에게, 신앙상담은 원목팀으로**

주임신부 : 지철현 대건 안드레아  
전교수녀 : 김점마 히야친타  
총 회 장 : 김학범 요한 사도

다음카페 : sagangCatholic



# 천주교 사강 성가정 성당

성가정의성 마리아와 성 요셉

미사 시 간	주	초 중고 청년 (토)	19:00
	교	중	09:00 11:00 19:00
평 일	월		06:00
	화 • 목 수 • 금 토 (성모신심)		19:00 10:00 10:00

18550 경기도 화성시 송산면 송산포도로 94 / ☎ 031) 357-1501 / FAX. 031) 357-8229 / 2019. 1. 13.



주 - 님 이 당 신 백 성 에 게 강 복 하 여 평 화 를 주 시 리 라

## 화요일은 가족이 함께 미사 봉헌하는 날

☑ 2차 헌금은 “본당 시설을 위한 헌금”입니다

■ 제대초 봉헌을 받습니다. 자신이 봉헌한 제대초는 일주일간 사용한 후, 봉헌한 분에게 다시 드릴 것입니다. 초 1개에 10,000원. 봉헌 개수는 자유로이 하시면 됨. 1월 27일까지 사무실에 봉헌해 주시면 고맙겠습니다.

■ ‘매일미사책, 성경, 성가책’을 가지고 적극적인 마음으로 미사참례하여, 주님을 만나자.

1. 성모회 총회 - 1. 13(주일) 교중미사 후, 요셉방
2. 대림 저금통 - 1. 13(주일)까지 사무실로 봉헌.
3. 주임 신부님 휴가 - 1월 14(화) ~ 1월 18(금)  
- 월요일부터 금요일까지 미사는 없습니다.
4. 병자 영성체 - 1. 24(목) 09시부터.  
- 대상 : 해문, 백곡, 옥일, 용포, 삼존구역
5. 봉사자를 위한 감사의 날  
- 일시 : 1. 27(주일) 교중미사 후, 애찬실  
- 대상 : 사목위원, 구역장, 반장, 단체장, Pr 단장.

### ◆ 설날 합동 위령 미사 및 예물 안내 ◆

2. 5(목)은 설 명절로, 조상님들의 영원한 안식을 위해 위령 합동미사로 봉헌합니다. 분향시간에 돌아가신 분 가운데 꼭 이름을 불러 기도해 주셨으면 하는 본의 이름을 봉투 맨 위에서부터 적어 주시기 바랍니다. 그 가운데 2명만 이름을 불러 함께 기도해 드리겠습니다. 예물은 조상님들께 제사상을 차려드리는 마음으로 준비하셔서, 1월 30일(수)까지 사무실로 봉헌해 주시면 됩니다. ➡ 10시 40분 연도, 11시 미사.

6. 히야친타 수녀님 축일이 2. 20일입니다.  
수녀님을 위한 영적선물로, 미사 · 영성체, 묵주기도, 화살기도, 수도자를 위한 기도를 바치고, 기도한 것을 성당 입구 ‘영적 선물함’에 적어서 2. 13(수)까지 넣어주세요.

■ 천사성당에 한 식구가 되심을 환영합니다.(전입교우)

김진희 (요안나) 고정리 472-7 고정구역

- 2019년도 십일조 봉헌 책정 (1월 5일 현재)  
총세대(406) - 책정세대(139) = 책정비율 34.2%

## 매주 수요일은 소공동체 모임 하는 날

✦ 신앙의 유산을 자녀에게 ✦

- ✧ 자신의 성경을 꼭 가지고 다닙시다.  
초, 중 고등학생들도 십일조 봉헌을 꼭 합시다.
- 1. 소년 레지오 회합 - 토요일 4시 30분, 별관

## ♥ 아버지께 봉헌한 우리들의 정성 (12. 31~1. 6) ♥

주일미사 참례률		426명 = 44.5%	
십일조 봉 헌	1,962,000원	주일헌금	1,080,000원
		특별(2차)	643,000원
성소 후원금	450,000원	미사예물	590,000원
시설 헌금	전희옥 1만원, 최남복 1만원, 노난숙 1만원 김형란 1만원, 김정순 2만원, 문영정 2만원 이차환 1만원, 이수자 2만원, 김제석 1만원, 문영순 1만원, 김완식 12만원 = 250,000원		
감사헌금	백곡구역 10만원, = 100,000원		
제대초	김완식 5만원, 윤정진 2만원 = 70,000원		

## ☑ 전례 봉사 및 청소구역

(사랑의 아빠, 아버지의 집을 내가 깨끗이^^)

이번 주 : 삼존 구역 다음 주 : 사강3 구역

## ☑ 단체모임 ➡ 함께 모여 기도하는 우리

- 울뜨레아 - 1. 13(주일) 10시, 요셉방
- 꾸 리 아 - 1. 17(목) 저녁미사 후, 애찬실
- 전 레 단 - 1. 17(목) 저녁미사 후, 요셉방
- 사목 회의 - 1. 24(목) 저녁미사 후, 사제관
- 성인복사단 - 1. 27(주일) 저녁미사 후, 마리아방

## ♥ 주님께 아름다운 꽃을 선물로 (제대 꽃 봉헌) ♥

박종순 모니카 자매님이 봉헌해 주셨습니다.  
고맙습니다. 많은 분들이 봉헌해 주세요.

전례단 단원 모집 - 대상 : 신자이면 누구나

• 문의 : 전례분과장 010-5057-9367

주님 세례 축일 - “너는 내가 사랑하는 아들, 내 마음에 드는 아들이다.” (루카 3, 22)

주임신부 : 민경국 안드레아  
보좌신부 : 유 준 요한세례자  
원장수녀 : 김인숙 효임골롬바  
전교수녀 : 천미경 바울리나  
총 회 장 : 신승철 요 셉  
연령회장 : 010-7564-6862  
홈페이지 : sbcc.or.kr  
사무실 : 031-396-4031  
F A X : 031-398-9351

# 산본성당



목주 기도의 복되신 동정 마리아

## 미사시간 안내

주 일	토 19:00 (주일 1 저녁미사)	
	07:00, 09:10(중고등부), 11:00(교중)	
	16:00 (어린이 가족미사)	
평 일	19:00 (청년미사)	
	월 06:00	화 19:30
	수 06:00, 10:00	목 10:00, 19:30
	금 06:00, 10:00	토 09:00

매월 첫 토요일 성모신심미사

“ 신앙의 기쁨! 젊은이와 함께! ”

❖ 금주간 전례 • 행사 • 모임 ❖

일자	시 간	내 용
1/13(주일)	12:00	연령회 정기 총회
	17:10	남성 Cu. 평의회
	19:30	에그리나 “동경” (군포문화예술회관 철쭉홀)
1/16(수)	12:50	애덕 Cu. 평의회
1/17(목)	12:50	평화 Cu. 평의회

☑ 고3 및 수험생 모임

- 1/20(주일) 오후 12시, 지하소강당
- 고3 및 수험생의 많은 참여 부탁드립니다.

☑ 유아세례 신청

- 1/20(주일)까지 사무실로 접수바랍니다.
- 부모교육: 1/26(토) 16시, 유아세례: 2/2(토) 16시

☑ 여정 성경공부

- 학기당 1복음서 공부하는 심화과정 (신약3년)
- 접수비: 2만원(교재비 본당지원), 사무실접수

☑ 성경 통독반 모집

- 수요일: 매주수요일 11시~12시10분, 성가연습실
- 문의: 010-7586-4580
- 목요일: 매주목요일 11시~12시10분, 성가연습실
- 문의: 010-2860-1417

☑ 본당 성가대 지휘자 모집

- 대상: 교중미사 지휘자 (지휘/성악/전공자 우대)
- 제출서류: 이력서, 자기소개서, 교적사본
- 마감: 1/26(토) 문의: 사무실 031-396-4031

☑ 제대초·미사주 봉헌

- 1년 동안 제대에서 사용할 제대초와 미사주를 봉헌하실 분들은 1/31(목)까지 사무실에 접수 바랍니다. (제대초: 1만원, 미사주: 2만원)
- 봉헌자 명단은 가족지를 참고하세요.

25주년기념 목주기도 1천만단 봉헌운동

- 금주간: 39, 155단 (97명)/누적: 1, 134, 199단

☑ 설 합동위령미사에물 봉헌

- 설 합동위령미사 봉투가 준비되었으니 사무실로 접수해 주시기 바라며 구역이름, 성함, 세례명, 금액을 정확히 기입해주시기 바랍니다.

☑ 미사봉헌예물 기부금영수증 발급 안내

- 합동미사예물과 더불어 개별미사봉헌예물도 기부금영수증 발급 대상에 포함됩니다. 미사예물을 봉헌하실 때 교무금통장도 함께 지참해주시기 바랍니다.

☑ 2019년도 교무금 신립

- 2018년 교무금은 감사한 마음으로 마무리하시고 2019년 교무금도 책정하여 봉헌해 주십시오.  
자동이체·무통장입금 계좌  
하나은행: 476-910019-84404  
농협: 355-0034-3832-83
- ※ 송금시 책정자 성함+세례명으로 보내주세요.

☑ 미사전례 봉사

시 간	1/13	1/20	1/27
토요일 저녁	주몽	개나리2	매화
07:00	백합 2	동성	극동 1
09:10	중고등부	중고등부	중고등부
11:00	개나리 1, 2	주몽매화	주공 1,2
16:00	초등부	초등부	초등부
19:00	청년	청년	청년

청소: 1/12(토)개나리1,2구역 1/19(토)주몽매화구역

※ 주보간지에도 공지사항 있습니다.



주임신부 : 김기창(노동자요셉)	<div> <b>산북성당</b> </div> <div> <b>캘커타의 성녀 데레사</b> </div> <div> 여주시 산북면 상품1길 28-17  E-mail: sanbuk@casuwon.or.kr  Daum 카페-산북성당 </div>	주 일 미 사
총 회 장 : 김병목(안드레아)		교중 : 오전 10:30
☎ 010-3668-0441		토요일 저녁 주일미사(청신년) : 오후 7:30
연령회장 : 이상수(스테파노)		평 일 미 사
☎ 010-7685-5479		월 오전 07:00
사 무 실 : ☎ 031-548-2280		화. 목 오후 19:30
Fax 031-548-2290		수. 금 오전 10:00
예비자교리   매주 주일 오전9시		모든 미사 30분전 고해성사 있습니다.
		집축복, 상가축복, 차축복
		일시 : 원하시는 날(본당사무실 신청)

## “소통과 참여로 쇄신하는 수원교구! 신앙의 기쁨! 젊은이와 함께!”

### ☑ 성소분과 기도 모임

- 일 시 : 1월 13일(주일) 교중미사 후
- 장 소 : 교육관 (점심식사 후)

### ☑ 사회복지회 월례회의

- 일 시 : 1월 20일(주일) 교중미사 후
- 장 소 : 교육관

### ☑ 산북성당 극장 안내

- 일 시 : 1월 20일(주일) 교중미사 후 12시 40분
- 장 소 : 성 전
- 제 목 : 탐정 더 비기닝(주연 : 권상우, 성동일)

### ☑ 주임신부님 피정안내

- 일 시 : 1월 14일(월) ~ 18일(금)
- 미 사 : 1/15(화) ~ 1/18(금) 미사 없음  
(사무실 휴무)

※ 교구 사제 피정에 참여하신 본당 주임 신부님을 위해 신자 분들의 많은 기도 부탁드립니다.

### ☑ ‘희망 나눔 대림저금통’ 회수안내

- 회수기간 : 1월 20일(주일) 까지

### ☑ 첫 고해성사

- 일 시 : 2019년 1월 20일(주일)
- 대 상 : 2018년 12월 23일 세례성사 받으신 분

### ☑ 재대 초 봉헌 (천연 밀랍초)

- 신 청 : 사무실

※ 주님 봉헌 축일(2월 2일)은 세상에 빛으로 오신 그리스도를 상징하는 초를 축복하는 날입니다. 교회는 이날 한 해 동안 미사 전례중에 사용하게 될 제대초를 축성합니다. 올 1년동안 미사에 사용할 초를 봉헌 받습니다.

- 1구좌 : 10,000원

### ☑ 본당 온라인기도모임 초대 안내

본당공동체를 위한 기도모임 초대에 많은 관심과 기도에 참여하시면 좋겠습니다.

( <https://open.kakao.com/o/gLRpTJA> )

### ☑ 본당 운영비 통장 계좌번호

- 계좌번호 : 355-0043-6791-43(농협)
- 예 금 주 : 천주교 수원교구 유지재단 산북성당

### 성부 · 성자 · 성령의 삼위일체

#### ※ ‘사랑 · 나눔 · 일치’의 공동체’인 삼위일체

성자 예수 그리스도께서는 당신의 생애 끝 무렵에 이렇게 성부께 기도드리신다.

“아버지, 이 사람들이 모두 하나가 되게 하여주십시오. 아버지께서 내 안에 계시고 내가 아버지 안에 있는 것과 같이 이 사람들도 우리를 안에 있게 하여 주십시오. 나는 이 사람들에게 아버지를 알게 하였으며 앞으로도 그렇게 하겠습니다. 그것은 아버지께서 나를 사랑하신 그 사랑이 그들 안에 있고 나도 그들 안에 있게 하려는 것입니다.” (요한 17,21.26)

우리에게는 사랑의 공동체가 되고자 하는 갈망이 있다. 이 갈망은 삼위일체이신 하느님께로부터 온다. 우리가 진정으로 하느님을 알고자 한다면 서로 사랑해야 한다. 사랑하지 않는 사람은 ‘사랑’ 이신 하느님을 알 수 없다. 하느님은 사랑의 공동체이시기 때문이다. 또한 하느님은 당신의 아들을 통해 우리에게 모든 것을 나누어주셨다. 우리도 예수님을 본받아 섬김과 나눔 그리고 일치의 삶을 살도록 노력해야 할 것이다.

### ☑ 성당 청소구역 및 신자들의 기도 안내

일자 (요일)	구 역
1/12 (토)	2구역 소유리반
1/19 (토)	3구역 만선리반, 장심리반
1/26 (토)	3구역 이선리반, 연곡리반
2/2 (토)	1구역 주어리반
♡ 성당 청소에 많은 참여 부탁드립니다.	

### ☑ 우리들의 정성

(2018년 12월 31일 ~ 2019년 01월 06일)

\* 주 일 헌 금 : 1,021,000원(사제양성: 100,000원)

\* 교 무 금 : 1,804,000원

### 지난주일 미사참례 신자 수

총 신자 수	미사참례 신자 수		참례율	
530명	토요일 저녁	62명	합 계	193명
	주 일	131명		
				36.42%



# 삼가동성당

[주보성인 : 성 김제준 이냐시오]

17090 / 경기도 용인시 처인구 지삼로 579

본당 E-mail: samga@casuwon.or.kr

Cafe: daum → 삼가동성당

Tel. 사무실: 322-1994 / FAX: 322-1959

## 본당 신부 임 유 택 (바오로)

총 회 장: 정방영 가브리엘 010-6357-2772

연령회장: 차종원 스테파노 010-5346-9989

## 미 사 시 간

· 평일: 월>06:30, 화·목>19:30, 수·금>10시

· 주일: 토>어린이: 16시 / 청소년: 19시(주일 전날)

교중미사: 10시 / 청년부: 19:30

※ 예비신자 교리: 주일반(11시 30분)

## ● 2019년도 본당 총회

- 본당 총회 일시: 1/20(주일), 교중미사 후(성전)
- ※ 2018년도 결산보고 및 2019년도 예산심의를 통하여 본당의 발전과 활성화를 위하여 많은 참석과 좋은 의견을 나누는 장이 되었으면 합니다.

## ● 미사 시간 변경 안내

- 일 시: 1/14(월) ~ 18(금)까지
- 본당 신부님 휴가로 평일 미사가 없습니다.
- 교우 여러분들께서는 참고하시기 바랍니다.

## ● 2019년 성경필사 2단계 안내

- 기 간: 2019년 11월까지
- 필 사: 여호수아기 ~ 마카베오기
- 교우 여러분들의 많은 참여 바랍니다.

## ♥ 은총 수제 돈가스 판매 !

- 일시: 1/19(토)저녁 ~ 20(주일)교중, 저녁미사 수익금 전액은 주일학교 간식비로 지원되오니, 교우분들의 많은 구매 부탁드립니다.
- 자모회 일동 -

## ● 2019년도 교무금 책정 및 납부 방법

- 2019년도 본당예산 수립을 위한 교무금책정을 하고 있습니다. 교적 구성원 중 소득공제를 받으실 분으로 책정하시고 자동이체나 인터넷뱅킹으로 입금할 경우 반드시 교무금 책정자 명의로 입금하십시오.
- 입금시 예) '홍길동교무금' 으로 하시기 바랍니다. (입금계좌 : 신한 131-017-259028 삼가동성당)

## ● 기부금 영수증발급 신청 안내

- 신청 기간: 1/13 ~ 27(주일)까지 (사무실)
- 수령 기간: 2/10까지
- 신청 기간 동안 사무실에 준비된 신청서를 작성 후 수령 기간 동안 사무실에서 찾아가시기 바랍니다. (교우분들의 많은 협조 부탁드립니다)

## ● 위원회 및 단체 모임

- 율트레야: 1/17(목), 미사 후
- 꾸리아: 1/20(주일), 교중미사 후
- 평단협: 1/24(목), 미사 후

## ● 제대 조 봉헌 안내

- 한 해 동안 제대에 봉헌할 초를 봉헌 받습니다.
- 조 봉헌은 제대회 또는 사무실로 봉헌 바랍니다.

## ● 전입을 환영 합니다.

- 역북2: 하순분헬레나
- 두 산: 노배경플로렌시오, 조진원가브리엘

## ● 주간 미사참례 현황(12/31~1/6) (인원: 명)

주일	월	대축일	수	목	금	토
511	15	386	64	58	39	74

## ● 예물 봉헌 (이번주 예물봉헌 구역: 삼 가 )

일자	1/20	진 우
일자	1/27	오스카

## ● 본당 청소 (이번주 청소구역: 역북2, 역북3, 삼가 )

일 시	구 역
1/19(토), 10시	신성, 진우, 금강, 보성
1/26(토), 10시	우남, 풍림

## ● 우리들의 정성 - 주간 결산(12/31~1/6) (단위: 원)

수 입		지 출	
교무금	3,630,000	선교비	990,000
주일헌금	3,346,100	교육비	746,380
특별헌금	1,006,000	자선비	500,000
감사헌금	210,000	일반관리비	230,000
합동미사예물	4,898,000	부담금	8,261,000
과년도교무금	1,005,000		
건축헌금	1,300,000		
기타헌금	-560,000		
성소후원	20,000		
수입 계	14,855,100	지출 계	10,727,380
1월 6일 현재 운영금 잔액 : 234,67,837원			
• 건축헌금: 염철회20,000원 장영수30,000원 익명50,000원 익명200,000원 익명1,000,000원 • 감사헌금: 이경자30,000원 윤석화30,000원 성호철50,000원 익명100,000원			

※ 봉헌해 주심에 감사드립니다.

☞ 입금, 자동이체 본당계좌 : 신한 131-017-259028 삼가동성당 (입금 후 확인 전화요망)

예비자 교리시간		 <div>상대원성당</div> <div>(성범 라우렌시오, 성나 베드로, 성정 아고보)</div> <div><a href="http://cafe.daum.net/sgwggw">http://cafe.daum.net/sgwggw</a></div> <div>사무실 732-2004 FAX 742-0096</div> <div>연령회장 김정환 베드로 010-2777-9302</div> <div>총 회 장</div> <div>전교수녀 김 요나, 김 겔트루드 736-0317</div> <div>주임신부 이정철 바오로 732-1004</div>	미사 시간		
주일 09:30			토	19:30 (청년)	월 06:30
					화 19:30
고해성사 : 미사 20분전			주	09:00 (청소년)	수 10:00
유아세례 : 수시로					목 19:30
병자영성체 : 매월 마지막 토 13:30			일	11:00 (교중)	금 10:00
집, 사람, 자 축복 : 수시로					첫토 10:00
혼인면담 : 화, 목, 토 20:00					

## 오늘의 특별헌금 - 본당발전

## 다음주일 특별헌금 - 본당발전

## 2019년도 교무금 책정

- 2019년도에도 교무금을 정성껏 책정하시어 교무금 통장과 함께 사무실로 제출하여 주시기 바랍니다.
- 교무금 계좌이체  
- 신협, 유지재단(상대원), 131-000-907475

## 기부금 확인서 발급(사무실)

- 2018년도 납부내역과 책정자명으로만 발급됩니다.

## 복사 스키 캠프 - 1월 16일(수)

- 일시 : 1월 16일(수) 10시 미사후

## 제대초 봉헌(주님 봉헌 축일) - 2월 2일(토)

- 일시 : 2월 2일(토) 10:00
- 한 해 동안 제대에 쓰는 제대초를 특별한 지향과 함께 봉헌 받습니다.(사무실 접수)
- 작은 초 - 5,000원, 큰 초 - 10,000원
- 각 가정에서 사용할 개인초는 성물방에서 구입하시기 바랍니다.

## 다음주일(1월 20일) 봉사구역 - 7구역

- 전례, 청소(주차장)

## 성당청소

- 1월 19일(토) : 7구역
- 1월 26일(토) : 8구역

## 바오로 장학회 장학생 모집

- 대상 : 가정 형편이 어려운 2019년 고1 학생  
\*매월 첫째, 셋째 주 멘토 프로그램 제공
- 준비서류 : 장학회 지원 신청서 1부(사무실)
- 신청 및 문의 : 사무실 732-2004

## 대림 저금통 봉헌 안내 - 1.27(주일)까지

- 그동안 모아오신 대림 저금통을 1월 27일(주일)까지 사무실로 봉헌하여 주시기 바랍니다.

## 1월 병자영성체는 없습니다.

## 모임

- 상임위원회 연수 : 1월 12일(토) ~ 13일(주일)
- 인자하신어머니 Cu. : 1월 18일(금) 20:00 1교리실

## 모 집

레지오 단원 모집 : 꾸리아 단장 010-4798-4669

성모회 회원 모집 : 회장 010-3436-2656

본당발전기금 ..... 1,177,091,000원

## 우리들의 정성

- 교무금 ..... 6,268,000원
- 주일헌금 ..... 1,729,000원
- 특별헌금(사제양성) ..... 772,000원
- 구유 경배예물 ..... 46,000원
- 장학사업 후원금 ..... 153,000원
- 감사헌금 ..... 280,000원

## 함께 기도해 주세요.

《 기도를 원하시는 분은 사무실로 신청해 주세요. 》

김홍구(54) 안나	이옥량(82) 루치아	권정숙(67) 데레사	강보나(60) 보나	김일달(64) 아네스		
유방암	심장병	피부암	난소암	심장병		



주 - 님 이 당 신 백 성 에 게 강 복 하 여 평 화 를 주 시 리 라



<p>주임신부 안성노 은수자 바오로 총회장 박명님 파비올라</p> <p>사무실: ☎419-8101 연령회장: 010-2503-0999</p>	 <h1>상록수 성당</h1> <p>(성 바오로)</p> <p>425-180 안산시 상록구 이호로 130 FAX 416-2663 <a href="http://cafe.naver.com/sangrokmissionary">http://cafe.naver.com/sangrokmissionary</a></p>	<p>미사시간 안내</p> <p>월 - 09:00 화목 - 19:30 수금 - 10:00 토 - 19:30(청소년미사) 주일 - 09:00(어린이미사)           11:00(교중미사) 교백성사 : 미사 전</p>
--	--	--

☑ 대리구장 주교님 본당 방문 안내  
- 일시 : 1월27일(주일) 11시 미사  
수원 제2대리구장이신 문희중 요한세례자 주교님께서 본당을 방문하셔서 함께 미사를 봉헌하십니다. 교우여러분의 많은 미사 참례를 바랍니다.

☑ 미사전례 변경 안내  
- 1월7일(월)부터 월요일 아침미사는 오전9시에 있습니다.

☑ 1월 미사 전 기도 안내  
1월 달 매일 미사 전에  
- 자비의 기도  
- 그날의 독서와 복음 통독이 있습니다.  
교우여러분의 많은 참여 바랍니다.

☑ 주님 봉헌축일 초 봉헌 안내  
- 일시 : 2월2일(토) 오전10시  
2월2일은 주님 봉헌 축일입니다. 해마다 주님 봉헌 축일에는 1년 동안 제대에서 사용될 초와 가정에서 쓸 초를 축복합니다. 제대에 사용될 초를 봉헌하실 분들은 사무실 또는 성물방에 신청해주시기 바랍니다. 가정에 사용될 초도 신청하시기 바랍니다.

☑ 환영합니다!  
- 박대용 안드레아 : 본오1동 906-9, 304호  
본오6구역 2반 / 010-2762-6479

☑ 빈첸시오회에서 떡국떡을 판매합니다.  
수익금은 전액 불우한 이웃을 위하여 사용됩니다. 많은 참여를 바랍니다.

☑ 화답송

☑ 기도 및 단체모임 안내  
- 성령기도회 : 1월15일(화) 저녁미사 후 강당  
강사 - 교영민(안드레아) / 서울 삼성산 봉사회  
- 연령회 : 1월13일(주일) 교중미사 후 강당

☑미사 전례 및 청소 봉사 안내

전례 봉사 구역 / 신자들의 기도		
1/13(일)	팔곡 지역	교중미사
1/20(일)	본오 1 지역	교중미사

☑우리들의 정성

- 주일헌금 : 2,285,000원
- 교 무 금 : 2,755,000원
- 감사헌금 : 이한국 5만원, 장영자 50만원  
노재선 10만원
- 주일미사 참례자 수 : 557명
- 본당 신자 수 : 1,074세대 / 2,426명

◇ 본당 발전기금 ◇

- 익명 200만원, M.E 100만원  
정숙자 30만원, 윤명희 3만원

† 예비자 교리시간 †

\* 주 일 : 오전 9시30분

< 1월 2차 헌금 >

- 1월6일 : 사제양성후원금
- 1월27일 : 해외원조주일

< 본당 계좌 >

1005-001-404123 / 우리은행  
천주교수원교구유지재단상록수성당

주님 세례 축일 2019.1.13



주 님 이 당 신 백 성 에 게 강 복 하 여 평 화 를 주 시 리 라

천주교를 알고자 하시는 분은 수녀원 또는 사무실로 연락 바랍니다.

<p>주임신부 : 최대근(야고보)</p> <p>총 회 장 : 김백운(요셉)</p> <p>☎ 010-3365-0598</p> <p>연령회장 : 차흥희(사도안드레아)</p> <p>☎ 010-9049-2806</p>	<h1>상신성당</h1> <h2>(성 루카)</h2> <p>경기도 화성시 향남읍 분향동길 69-26</p> <p>사무실 : ☎ 031)8055-8241</p> <p>Fax 031)8055-8242</p> <p>E-mail: <a href="mailto:sangsin@casuwon.or.kr">sangsin@casuwon.or.kr</a></p>	<p>주 일 미 사</p> <p>교중 : 11:00, 청년미사: 17:00</p> <p>토요일(학생미사) : 오후 6:00</p> <p>평 일 미 사</p> <p>화.목 오후 19:30</p> <p>수.금 오전 10:00</p> <p>예비자 교리 매주 일요일 오전 9시30분</p> <p>장소: 요 한 방</p> <p>집축복, 상가축복, 차축복</p> <p>일시 : 본당사무실 신청</p>
---	---	---

### ☑ 중고등부 주일학교 겨울 캠프

일 시 : 1월 18일(금) ~ 19일(토) 1박2일

장 소 : 곤지암리조트 외

참가비: 55,000원(본당지원 110,000원)

신청기한 : 1월 6일(일) 까지

문 의 : 주일학교 교감 010-2078-4430

### ☑ 복사단 겨울 캠프

일 시 : 1월 23일(수)

장 소 : 곤지암리조트

신청기한 : 1월 13일(일) 까지

참가비: 20,000원(본당지원 100,000원)

문 의 : 복사단 단장 010-5157-1787

### ☑ 환자영성체 신청 안내

- 일시 : 1월 16일(수) 오전 10시 미사후
- 대상 : 병환 중이신 본당교우  
(타본당 교우는 사무실로 문의)
- 신청 : 1월 13일(화)까지 본당 사무실

### ☑ 판공성사표 제출

성사표 분실 또는 성지나 타 본당에서 성사  
보신분, 성사표를 받지 못하신 분, 새로 전입  
오신 분은 사무실로 연락 바랍니다.

### ☑ 미사 안내

- 매주일 오후 5시에 청년미사가 봉헌됩니  
다. 청년분들이 많이 참석할 수 있도록  
많은 관심과 기도를 부탁드립니다.

### ☑ 연말정산 기부금 영수증 발급

2018년 1월 1일부터 12월 31일까지 납부하  
신 금액에 한하여 2018년 기부금 영수증에 반  
영되오며, 납부자가 아닌 타인 명의로 발급  
할 수 없습니다.

### ☑ 마트 포인트 적립 안내

- 각 마트 사용시 성당 포인트로 적립바랍니다.

현대마트	1534번	하나로마트	6만번
경기마트	1004번	로컬푸드	8241번
아울렛마트	8241번	제로마트(상신)	1400번

☑ 1월13일 2차헌금은 성전건축을 위하여 봉헌되  
어집니다.

☑ 1월20일 2차헌금은 성전건축을 위하여 봉헌되  
어집니다.

### ☑ 2019년 교무금 책정 안내

※ 교무금은 신자의 중요한 의무로 교회유지를 위해  
의무적으로 매월 교회에 바치는 헌금입니다.  
“하느님께 기쁘게 봉헌하시어, 천상의 공간에  
재물을 쌓으십시오” 기부금 영수증 필요하신 분  
명의로 책정하여 주십시오.

### ☑ 청소구역 안내

날짜	1월 13일	1월 20일	1월 27일
구역	상신2, 서봉5	하길, 서봉3	서봉7, 서봉8
청소구역 : 성당내부, 유아실, 2층, 화장실, 교리실			

※ 담당구역은 각 교리실 청소도 꼭 부탁드립니다.

### ☑ 미사참례(12/31일-1/6일 교적신자 913명 )

구분	화	수	목	금	토	주일	합계	비율
전주	205	29	25	26	91	214	305	33.5
금주	194	27	26	28	96	217	313	34.2

### ☑ 우리들의 정성 (12월31일 - 01월06일)

구 분	금 액	구 분	금 액
교 무 금	3,390,000	주 일 헌 금	769,000
성소후원금	230,000	2차(성전건축)	753,000
연 령 회 비	40,000	성전건축헌금	1,084,000

#### <건축헌금>

배재남(아네스) 10만원 권병상(이시도로) 10만원  
신증호(바오로) 20만원 나정애(막달레나) 5만원  
김춘희(아나다시아) 10만원 김경란(안나) 5만원  
고창환(베드로) 10만원 한경희(테레사) 10만원  
금정성당 남승란(가타리나)외 5명 90,000원  
익명 194,000원

금주 총 건축헌금 : 1,084,000원  
총 건축헌금 모금액 : 226,708,933원

주임신부	윤민재 (베드로)	 티없이 깨끗하신 성모성심 <a href="http://www.schon.or.kr">http://www.schon.or.kr</a> 경기도 수원시 권선구 금곡로 63	미 사 시 간 안 내	
보좌신부	현영민(루도비코)		평일	월: 06:30 화: 19:30 수: 10:00 /19:30 목: 10:00 /19:30 금: 06:30 /10:00 토: 10:00 /19:30
총 회 장	김은희(엔다)			
연령회장	최창선 (아오스딩) 011-755-7023			
사 무 실	296-6441		주일	06:30/ 09:00(시니어) 11:00(교중)/ 16:00(어린이) 19:30(청년)

#### □ 2019년 초등부 주일학교 등록

- 대 상 : 6세~초 6학년(2019년 기준)
- 접수방법 : 어린이 미사 후 현금접수(계좌입금)
- 등록기간 : 1월 6일~1월 27일(주일)
- 등록비 : 50,000원 (셋째 자녀 무료)
- ➔ 등록기간 내 접수시 20% 할인

#### □ 2019년 중고등부 주일학교 등록

- 대 상 : 중·고등부 학생
- 등록기간 : 1월 27일 까지
- 등록비 : 50,000
- ➔ 하나은행 402-890201-62607(이시준)

#### □ 예비 중1 부모님 오리엔테이션

- 일 시 : 1월 13일(주일) 16:00 어린이 미사 후
- 장 소 : 마리아 홀
- ➔ 예비 중학생 자녀를 두신 부모님들의 많은 참석 바랍니다.

#### □ 연령회 총회 및 떡국 잔치

- 일 시 : 1월 13일(주일) 교중미사 후
- 장 소 : 마리아 홀

#### □ 주일 9시 미사 봉사자를 모집합니다.

- 대 상 : 40세 이상 남·여(해설단/성가대)
- 문 의 : 노인 분과장(010-7767-2915)
- 접 수 : 사무실

#### □ 생명 나눔 모금함(저금통) 회수

- 대림시기 동안 즐거운 불편 24운동을 통해 정성을 모은 모금함을 회수합니다.
- 회수기간 : 1월 27일(주일)까지
- 회수장소 : 본당 사무실 저금통 회수함

#### □ 『상촌성당 신앙인』 책자 배부 및 시상 안내

- 신자들에게 주요기도 책자를 배부해 드릴 예정입니다. 기도 점수를 체크하여 제출하시면 상반기/하반기 시상할 예정입니다.

#### □ 신부님과 함께하는 즐거운 시간

- 방학을 맞아하여 1월에 초등부·중고등부 학생들이 평일미사 20회 참가할 경우 보좌 신부님과 맛있는 점심과 영화를 볼 예정입니다. 학생들의 많은 참석 바랍니다.

#### 이달의 추천 도서

“거룩한 미사”

#### □ 미사시간 변경 안내

- 1월 16일(수) 저녁미사는 없습니다.

#### □ 주님 봉헌 축일 ‘초 축성’ 및 제대 초 봉헌

- 2월 2일(토)은 미사 중 초 축복예절이 있는 “주님 봉헌 축일”입니다. 2019년 한 해 미사 전례에 쓰일 제대초를 봉헌 받습니다.
- 사무실에 접수해주세요.

#### □ 군에 복무 중인 자녀에게 선물 보내기

- 본당에서 설날을 맞아 군대에 복무중인 자녀들에게 편지와 꾸민 선물을 보내드릴 예정입니다. 군에 복무중인 자녀의 성함 및 주소, 부모님의 연락처를 남겨주시면 감사하겠습니다.

➔ 접수 : 사무실, 청년회 010-3605-1257

#### □ 소공동체 및 구역 활성화를 위한 구역미사

날 짜	구 역 (저녁 8:00)
1월18일(금)	칠보 6지역
1월23일(수)	LG 4지역 1구역
1월30일(수)	LG 1지역 2구역

#### □ 성령기도회 안내

일 시	내 용
1월 17일(목)	보좌신부님 강의
1월 24일(목)	자체 기도회

#### □ 2019년 교무금 책정 및 납부 안내

- 2018년 교무금을 납부하지 않거나, 미납하신 분들 납부하여 주시고 2019년 교무금 책정해주세요.

총세대	책정세대	미책정세대	납부세대	납부율
1,417	628	789	615	43.4%

#### □ 주일미사 참례 현황 (1월 6일 주일)

총 신자수	미사참례 인원	참석률(%)
4,027	1,325	32.9

화 답 송	 <p>주 님 이 당 - 신 백 성 에 게 강 - 복 하 여 평 화 를 주 시 리 라</p>
-------------	---

미 사 시 간	주	09:00 (중,고등부) 11:00 (교 중) 19:00 (청 년)	 <b>천주교 상하 성모세 성당</b> SANG HA ST. MOSES CATHOLIC CHURCH 용인시 기흥구 중부대로 807-14 <a href="http://sangha.casuwon.or.kr">http://sangha.casuwon.or.kr</a>	주임신부 : 조 옥 현 (토 마 스) 보좌신부 : 임 현 택 (토 마 스) 전교수녀 : 김 경 숙 (레오날드) 총 회 장 : 안 태 성 (빈첸시오) 연령회장 : 이 형 철 (안드레아) 010-4436-2020 대표번호 : 275-9194 F A X : 275-9195
	월	06:30		
	화	19:30		
	수	06:30 / 10:00		
	목	10:00 / 19:30		
	금	06:30 / 10:00		
	토	10:00 19:30(토요일 저녁주일미사)		

#### ✦ 오늘의 화답송 (주님세례축일)



주 님 이 당 신 백 성 에 게 강 복 하 여 평 화 를 주 시 리 라.

#### ✦ 2019년도 교무금약정

\* 2019년도 교무금(교무금 약정 시 **연말에 기부금 영수증을 받을 사람 이름으로 반드시 약정**)새로이 약정하시기 바랍니다.

\* 또한 아직 납부하지 못한 2018년 교무금도 봉헌하시기 바랍니다.

#### ✦ 2018년도 기부금 영수증 발급합니다.

(미사 전 신청하시고, 미사 후 찾아 가시기 바랍니다.)

#### ✦ 제대 초 봉헌 받습니다.

\* 2월 2일(토)은 주님봉헌 축일입니다.

본당에서 일 년 동안 사용할 제대 초를 봉헌 받습니다.

\* 1월 13일(주일) 까지 사무실로 봉헌 바랍니다.

#### ✦ 제대 꽃 봉헌 받습니다.

\* 2019년 한 해 동안 본당 제대를 꾸밀 제대 꽃을 봉헌 받습니다. \* 사무실 혹은 아래 계좌로 송금 (농협 179371-55-000145 천주교수원교구)

#### ✦ 환자 영성체 신청(1월 20일까지 신청)

\* 일 시: 1월 22일(화) 오후 2시 ~

#### ✦ 2019년 중고등부(상하보라) 연합 겨울신앙학교

**" 주님 계신 곳 어디나 "**

\* 일시 및 장소: 2019. 1.25 ~ 27, 청려 수련원

\* 마감 및 신청: 2019. 1.13, 선착순 50명, 로비

\* 문의: 010-2498-1671(중고등부 교감 유베드로)

#### ✦ 단체 모임 안내

\* 연례회 월례회의: 1월13일(주일) 10시, 207호

\* 성조들의 모후 꾸리아: 1월18일(금)미사 후 201

\* 하늘의별 꾸리아: 1월20일(주일) 09시, 201호

새해에는 이렇게 바꿉니다.

**미사예물 봉헌 ⇔ 연말정산에 포함**

단, 이름과 세례명을 정확히 기재하여 봉헌하셔야 기록 할 수 있습니다.(1월13일 부터)

#### ✦ 우리들의 정성 (1월 1일 ~ 1월 6일)

주 일 헌 금	3,860,000	교 무 금	4,870,000
사 제 양 성	1,486,000		
감 사 헌 금	* 30,000 박태련 프란치스카		
	* 50,000 익명, 최금자 체칠리아, 양선옥 세시리아		
	이성례 헬레나, 김창현 바오로		
	*100,000 목진호요셉, 송미정데레사, 황경희요안나		
	정미숙 카타리나 *200,000 김경희 로즈마리		
주일미사참례율	970(35.75%)		
본 당 신 자 수	2,713	총 세 대	1,127
교무금 계좌번호: 179371-55-000054 농협(천주교수원교구)			
** 입금시 성명과 함께 세례명을 반드시 써주시기 바랍니다. ** (개인정보 확인이 강화되어 본당에서 확인하기 어렵습니다.)			

#### ✦ 구역별 미사전례 안내

\* 1월 13일: 강남구역 \* 1월 20일: 코오롱구역

상하길벗주유소 GS칼텍스	그린 인테리어	누리맘(용인, 분당지점)
농협 하나로 클럽 맞은편, 정성세차 목진호 요셉 287-9127 / 010-5350-9876	성실 시공을 약속합니다. 쌍용 2단지 상가 김종원 대건안드레아 010-3452-0618	신생아, 산모케어, 베이비시터(등,하원) 분당구 정자동 정자일로 80 김은봉 카타리나 010-3355-7361/ 714-9388

제대꽃 봉헌 : 농협 179371-55-000145(천주교수원교구)



## 직암 권일신 기념 상현동성당

16940 용인시 수지구 광교호수로 420(상현동)  
https://cafe.naver.com/casushd Tel 276-3011 / Fax 276-3012

주임신부 : 송영오 베네딕토  
보좌신부 : 이승원 베 드 로  
총 회 장 : 장동호 바 오 로  
연령회장 : 장재중 타 대 오  
010-9968-4346

◆ 오늘 2차 헌금은 부채상환을 위한 특별헌금으로 봉헌

◆ 다음주일 2차 헌금은 부채상환을 위한 특별헌금으로 봉헌

◆ 제대초 봉헌

2/02(토) 주님봉헌축일이며, 초를 축성하는 날입니다. 1년 동안 제대에 사용 할 초를 봉헌해 주실 분들은 성당사무실로 정성껏 봉헌하여 주시기 바랍니다.

◆ 34기 예비신자 입교안내

• 입교식 : 2/24(주일) 11:00 교중 미사 중

• 교리반 : 주 1회

화요일(성인) - 저녁 8시 30분

수요일(성인) - 오전 11시

주 일(성인) - 오전 9시

주일(중고등부) - 오전 9시 미사 후

화요일(어르신반, 70세이상) - 하비에르대학

• 세례식 : 성모승천대축일(8월 15일)예정

• 문의 : 010-2766-8751

\* 예비신자 등록신청서(양식)를 작성하시어 성당사무실로 제출하여 주시기 바랍니다.

◆ 군복무중인 군인에게 위문품 보내기

• 대상 : 본당에 교적을 둔 군인(사무실확인)

• 신청 : 1/18(금)까지, 성당사무실

• 문의 : 청년분과장 010-4521-3226

◆ 1월 6일부터 상현동성당 네이버 카페를 오픈합

니다(네이버 카페를 가입하셔야 볼 수 있습니다).

네이버카페 주소 : https://cafe.naver.com/casushd

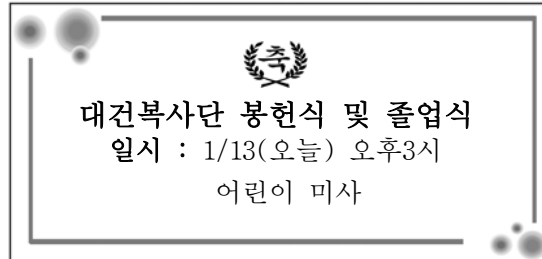

2019년 부터 바뀌는 미사 변경 안내		
구 분	변경 전	변경 후
어린이미사	토요일 4시	<b>주 일 3시</b>
토요특전미사	토요일 7시 30분	<b>토요일 7시</b>
청년미사	주일 7시 30분	<b>주 일 7시</b>
신설미사		<b>주일 밤 9시</b>
* 주일 오후4시 셔틀버스는 오후3시로 변경하여 운행합니다.		

♣ 주차 및 청소 안내 ♣		
	일 자	구 역
안내봉사 (성 전)	1/13(금주)	두산2 구역
	1/20(차주)	LG1 구역
주차안내 (남 성)	1/13(금주)	두산2 구역, 순교자들의 모후 Pr.
	1/20(차주)	LG1 구역, 바다의 별 Pr.
청 소	1/19(금주)	4지역 A( 오전 9시 )
	1/26(차주)	4지역 B( 오전 9시 )
소공동체 모임의 날 : 여성 - 매주 목요일 남성 - 매월 셋째 목요일 저녁8시		
* 주차봉사자는 다른미사를 봉헌하시고 미사 후까지 주차안내해 주세요.		

미 사 안 내	주 일	06:30(성인) 09:00(중고등부) 11:00(교중) 15:00(어린이가족) 19:00(청년) 21:00(성인)	유아세례 및 예절안내	유아세례	1, 3, 5, 7, 9, 11월 첫째 토요일 오후2시
	월요일	06:00 화요일 06:00 19:30 수/금 06:00 10:00		차 축 복	매월 첫째 토요일 성모신심미사 후 ( 사무실 신청 )
	목요일	06:00 가정미사 및 성체강복 첫목요일 19:30		집 축 복	원하시는 시간 협의 ( 사무실 신청 )
	토요일	06:30 19:00(주일미사) 성모 신심미사 첫토요일 10:00		병자영성체	매월 둘째주 목요일 오후 2시

미사 시간 안내				 <b>서둔동 성당</b> (한국순교성인)  (16615) 수원시 권선구 서호서로21번길32 사무실: 031)292-4804 FAX: 031)294-4800 <a href="http://club.mariasarang.net/1004">http://club.mariasarang.net/1004</a>	주임신부 : 김현중(요한보스코) 전교수녀 : 최 도라 수녀 (031) 292-4801 유치원 : 최 루카 수녀 (031) 291-2291 총회장 : 권오혁(마티아) 010-2778-9878 연령회장 : 권정수(펠릭스) 010-5326-4864
월	06:00	화	19:30		
수	10:00	목	19:30		
금	10:00				
토	15:30 (초등부) 19:00 (청년)				
주 일	08:30 11:00 (교중미사) 18:00(중고등부)				

♡ 교무금 봉헌은 신자들의 의무입니다. 평생껏 봉헌하여 아느님께 감사드리는 생활을 합시다 ♡

#### ⊕ 이번주 전례 및 모임

일시	단 체
1월 13일(주일)	소공동체 봉사자교육(교중미사후) 지하교육관
1월 14일(월)	파티마세례시도직(10:00) 지하교육관
1월 16일(수)	빈첸시오회(20:00) 만남의 장소
1월 17일(목)	고전무용(10:00) 신애망
1월 17일(목)	상아탑꾸리아 월례회의(20:00) 지하교육관
1월 17일(목) ~1월 18일(금)	복사단 겨울캠프
1월 18일(금)	마르띠르 성가대 연습(20:00) 지하교육관

#### ⊕ 본당주임신부님 영명축일 영적 예물

- 1월 31일 영명축일을 맞이하시는 김현중(요한보스코) 신부님의 영.육간의 건강을 위해 전신자가 한마음으로 정성껏 영적예물을 봉헌해 주시기 바랍니다

(개인기도)	
사제를 위한 기도 10회	목주기도 20단
미사참례 및 영성체 3회	주모송 10회
화살기도 10회	회생 3회

\* 영명축일 축하식 : 1월 27일(주일) 교중미사후

#### ⊕ 제 31회 돈보스코의 밤

- 일시 : 1월 27일(주일) 오후 6시
- 주제 : 따뜻한 마음 (형제애, 자매애를 일컫는 순수 우리말)
- 장소 : 성전

※ 당일 저녁미사는 오후 4시에 봉헌됩니다

#### ⊕ 주님봉헌축일 “초” 봉헌 접수 받습니다

- 봉헌의 날 : 2월 2일(토)
- 이날 일년동안 사용하게될 초를 축복합니다.
- 미사때 봉헌되어 쓰여질 제대초와 미사주를 신청서를 작성하여 사무실에 제출해 주시기 바랍니다
- 제대초(1구좌) ₩10,000 · 미사주(1구좌) ₩10,000
- ※ 신청서는 만남의 장소에 있습니다

#### ⊕ 성모회 회원 모집

- 성모회에서 봉사자가 많이 필요합니다
- 봉사에 관심이 조금이라도 있으신분은 연락주세요
- 문의 : 성모회장(010-4661-8283)

#### ⊕ 전입교우를 환영합니다

이름(세례명)	구역.반	직전 본당
이옥분(글라라)	탐 2-1	복음화국

#### ⊕ 마르띠르 성가대에서 함께 봉사할 성가대원을 모집합니다

- 성가를 좋아하고 배우고 싶은 남,여 모두 환영합니다
- 연습 시간 : 금요일 저녁 8시 ~ 10시, 주일 오전 9시 ~ 10시 30분
- 문의 : 성가단장 이주승 클레멘스(010-5237-7873)

#### ⊕ 전례 및 커피봉사

부터 - 까지				전례 구역	
1월 12일	1월 18일	1월 19일		1월 25일	
1월 12일		1월 18일		1월 25일	
청소	성전	유아실,현관 만남의장소	구성전,마당 성모동산	2층 교리실 화장실	지하 교리실
1월	탐	구운	서구	서둔	레지오

▶ 유아실 청소구역은 꼭 휴지통을 비워 주세요

#### ⊕ 우리들의 정성 (1월 1일 ~ 1월 6일)

미사예물	1,110,000 원
교무금	2,535,000 원
과년도교무금	5,560,000 원
주일헌금	2,333,010 원
사제양성주일 2차헌금	814,000 원
건축헌금	20,000 원
천주의 성모마리아 대축일 합동미사예물	3,249,000 원
천주의 성모마리아 대축일 합동미사헌금	2,120,800 원
구유경배예물	24,000 원
제대초.미사주봉헌금	100,000 원

\* 감사헌금 김현중 요한보스코신부님 1,000,000원  
황시원 베드로 100,000원  
권영진 안드레아 100,000원

#### ⊕ 2차 헌금

- 이번주 : 건물유지보수를 위한 2차헌금
- 다음주 : 건물유지보수를 위한 2차헌금

- ◎ 차(집, 가게)축복, 병자성사신청, 대세보고서 : 사무실 접수
- ◎ 병자영성체 : 매월 첫째주 목요일
- ◎ 유아세례 : 3, 6, 9, 12월 첫째주 토요일 오전 10시
- ◎ 성물보급소는 담당자가 미사 전 · 후에만 판매합니다.
- ◎ 미사 봉헌은 날짜를 정확히 기록해서 사무실에 봉헌해 주시기 바랍니다(당일 미사봉헌은 받지 않습니다)
- ◎ 우리은행으로 처음 교무금 납입하시는분은 사무실로 연락을 해주셔야 처리가 됩니다(동명이인 및 미책정자 혼선 우려)
- ◎ 구운동공소미사 : 5월, 6월, 10월, 11월 첫째주 주일 저녁 6시
- ◎ 담배는 지정된 흡연구역에서(배려입니다)



미사 시간 안내	• 주 일 미 사 : 오전 8시 (교중미사) : 오전 10시 30분 (토요저녁) : 오후 7시 30분 조 · 중 · 고등부, 청년 • 평 일 미 사 • 월 요 일 : 오전 6시 30분 • 화, 목요일 : 오후 7시 30분 • 수, 금요일 : 오전 10시	Since 1988 <h1 style="text-align: center;">서부</h1> 주보성인 신자들의 도움이신 성 마리아	주임신부 : 노종호(프란치스코) 사 제 관 : 02) 473-3364 총 회 장 : 010-8702-2858 연 령 회 장 : 010-5287-9541 사 무 실 : 02) 484-0475 ( FAX ) 02) 471-7614 경기도 하남시 서하남로 85-28
	• 고해성사 : 미사 15분 전		

### 이 번 주 안 내

#### ☞ 2019년 1월 13일(일) : 주님 세례 축일.

• 본당 건축을 위한 2차 헌금이 있습니다.

### 다 음 주 안 내

#### ☞ 2019년 1월 20일(일) : 연중 제2주일.

• 본당 건축을 위한 2차 헌금이 있습니다.

### 기 타 안 내

- 크리스마스 트리 철거 안내.  
1월13일 교중 미사후 트리 철거 작업 하오니 참여 부탁드립니다.
- 환자 봉성체 안내.  
1월 16일(수) 오전 미사후.
- 서부 성당 총회 안내.  
1월20일 교주 미사후  
서부성당 총회를 개최 하오니 한분도 빠짐없이 참석 해주시면 감사드립니다.
- 2019년 교무금/기부금영수증 안내.  
사무실에 방문하시어, 각 세대별 형편에 맞게 2019년도 교무금 책정과 기부금영수증 발급 받으시길 바랍니다.
- 형제회 공지.  
초이구역 형제회 1월12일  
감일구역 형제회 1월22일  
감북구역 형제회 1월30일  
위와 같이 실시하오니 많은 참여 관심 부탁드립니다..

#### ● 1/6 주일, 성탄 미사 참석 현황. (533명)

토요일	교중	계	%
26	140	166	31.14

#### ● 청소 봉사 구역 안내.

날짜	구역	날짜	구역	날짜	구역
1/13	감일	1/20	고골	1/27	초이

#### ● 성가 안내.

날짜	입당	봉헌	성체	파견
1/13	481	216.221	496.501	1
1/20	329	217.342	170.499	2

#### ● 전례 봉사자 안내.

주일(8시)	해 설	1 독서	2 독서
1/13	김혜경	김광진	유정희
1/20	황미현	홍의준	김성자
주일(교중)	해 설	1 독서	2 독서
1/13	홍의준	구돈희	김성자
1/20	이준열	김형섭	최영애

#### ● 차량 봉사자 안내.

날짜	성명	날짜	성명	날짜	성명
1/13	최만국	1/20	김형섭	1/27	강대욱

#### ● 우리들의 정성. ( 기준일 : 1월 08일 까지 )

교 무 금	30전	2,290,000
주 일 헌 금	1차	822,000
특 별 헌 금	2차 (사제양성)	266,000
새 해 가 정 미 사	78전	1,815,000
건 축 헌 금	구창분 100,000	박경희 50,000
	배희주 100,000	
성 소 후 원 금	박경희 20,000	남기호 30,000
토 지 구 입 헌 금	박경희 50,000	
꽃 / 후 원 금	남기호 30,000	
타본당건축헌금	6 전	700,000
양평 / 대전동 / 분당성요한 / 조원솔대 -감사 드립니다-		

#### 【 화 답 송 】



† 서부성당 본당 건축을위하여, 도움을 주시는 모든 은인들에게,  
감사하는 마음으로, 기도중에 기억해주세요!

	<h1>서 신 성 당</h1> <p>(바다의 별이신 성 마리아)</p> <p>☎18555 화성시 서신면 싸리재길 70 사무실 : 357-9698 / 팩스 356-9496 E-mail : seosin@casuwon.or.kr</p>	<p>주임신부 나도진(안젤로) 총 회 장 김봉수(바오로) ☎ 010-3591-6080 연령회장 박공순(야고보) ☎ 010-2372-3058</p>
<p>미사시간 안 내</p>	<p>주 일 평 일</p>	<p>토요일 : 오후 4시 (청소년 미사), 오후 8시 (청년 미사) 주 일 : 오전 9시 (일반 미사), 오전 11시 (교중 미사)</p> <p>월 : 새벽 6시 / 화, 목요일 : 오후 7시 (동절기) ; 오후 8시 (하절기) / 수, 금요일 : 오전 10시</p>
<p>성시간 : 매월 첫 목요일 저녁미사 후 / 성모 신심 미사 : 매월 첫 토요일 오전 10시 / 유아세례 : 매월 첫 토요일 혼인성사 : 1개월전 사무실 문의 / 신부님 면담 및 각종 축복 : 사무실 문의</p>		
<p><b>내가 너희를 사랑한 것처럼 너희도 서로 사랑하여라. (요한 13,34)</b></p>		

### ☑ 특별헌금 안내

- 이번 주일 : 사제양성후원

### ☑ 미사 안내

- 주님 봉헌 축일 : 2월 2일(토) 오전 10시
- 평일 새벽 미사 : 2월 4일(월) 오전 6시
- 설 미사 : 2월 5일(화) 오전 11시
- 2월 6일(수)은 미사가 없습니다.

### ☑ 이스라엘 성지순례를 떠나시는 주임신부님과 교우분들을 위해 기도를 부탁 드립니다.

- 순례기간 : 1월 14일(월)부터 25일(금)까지

### ☑ 본당에서 성사표 없이 판공성사를 보았을 경우와 타본당등 타장소에서 성사를 보신 경우에는 이달 말까지 사무실로 알려 주시고 교적정리를 하십시오.

### ☑ “주님 봉헌 축일” 초 봉헌

- 1년 동안 제대 및 가정에서 사용할 초를 신청하십시오.
- 제대초 봉헌 : 성의껏.
- 가정초 : 큰초 4천원, 작은초 2천원
- 1월 27일까지 신청하시기 바랍니다.
- 축성된 성물은 돈으로 사고 팔수 없음을 아시고 신청하시기 바랍니다.

### ☑ 대림 판공 문제집 제출 연장 안내 : 27일(주일)까지 사무실로 제출하여 주십시오.

### ☑ 요아킴회 회원 모집(기도와 초상 연도등 활동)

- 70세 이상 형제님
- 문의 : 총무(010-6219-4871)

### ☑ 성당 차량 구입을 위해 교우 여러분의 도움을 기다립니다.

- 목표액 : 70,000,000원
- 1/ 6 현재 봉헌 합계 : 149 명, 32,866,000원

♠ 교무금은 하느님께 대한 감사의 봉헌이며 신자가 지켜야 할 거룩한 의무입니다.  
♠ 교무금 이체계좌 신협 131-001-377264, 서신성당 (성명과 세례명 기입하여 주십시오)

2019. 1. 13.(주님 세례 축일)

주임 신부 : 정 현 호 안드레아  
보좌신부 : 이 상 규 프란치스코  
전교수녀 : 손 안나마리아  
임 예진크리스티나  
사무실 : ☎663-1702  
FAX : ☎663-0241  
유치원 : ☎667-1703  
총회장 : 010-2318-7139  
연혁회장 : 010-5214-6663



**서정동성당**  
(아기예수의 성녀 데레사)  
(우)17783 경기도 평택시 탄현로 28(서정동)  
다음 카페 : 서정동성당

미사 시간			
주일	06:00(일반)	월	06:00
	08:30(일반)		
	11:00(교중)	화,목	10:00 19:30
	16:00(어린이)		
	19:30(청년)	수,금	06:00 10:00
토	10:00 (매 주:1주 성모신심, 2주 위령)		
	19:30 (중·고등부/토요일 저녁 주일미사)		
고해성사 : 매일, 미사 30분 전			

● 2차 현금 봉헌 : 건축 공사

☒ 외곽 교우 입교식

- 1/13(주일) 교중미사

☒ 2019년 초·중·고 주일학교 등록

- 1인 자녀(등록비, 자모회비) 50,000원
- 2인 이상 자녀 80,000원

☒ 2019년도 첫영성체 신청

- 대 상 : 초등학교 3학년~6학년 (2019년 기준)
- 신청기간 : 1/6(주일)~1/27(주일)까지
- 신청장소 : 사무실.

☒ 주임신부님 휴가

- 1/14(월) ~ 1/19(토)까지

☒ 대림저금통 회수

- 사무실로 내 주십시오.

☒ 성탄 판공성사표 꼭 내 주십시오.

**“주님 봉헌 축일” 초 축복 신청**

- \* 일 시 : 2/2(토), 오전 10시 미사
- \* 가정초 : 3,000원(1개)
- \* 봉 헌 : 제대초 : 7,500원(1개)  
미사주 : 37,000원(1박스)  
제 병 : 25,000원(1봉)
- \* 신청 기간 : 1/27(주일)까지

☒ 단체 모임

- 1/15(화) 소공동체 야간 교육(20시)
- 1/17(목) 올드레아(20시), 1/18(금)라파엘회(11시)
- 1/19(토) 꾸리아(17시)
- 1/20(주일) 선교분과, 전례분과, 사회복지(12시)

아프리카 짐바브웨에서 선교중인

이덕형(라우렌시오) 신부님!

“선교 차량” 구입을 위하여 모금중입니다.

(1/8 현재 5,911,150원)

수입·지출 현황(12/31 ~ 1/6)

수 입		지 출	
과 목	금 액	과 목	금 액
전주 잔액	124,101,510	미사에물	7,077,000
미사에물	1,010,000	사채관운영비	1,550,000
교무금	9,056,000	청소년교육비	-48,880
주일헌금	3,012,000	소모품비	111,800
구유예물	4,040,000	수도광열비	186,910
건축헌금	1,842,000	시설영선비	110,000
합동미사에물	8,433,000	사회복지	20,000
특별헌금	1,904,000		
기타수입	296,100		
금주 수입	29,593,100	금주 지출	9,006,830
현재 잔액		144,687,780원	

[건축헌금 봉헌]

1만원-김수은 / 2만원-김기련, 배송덕, 이순이, 이종태, 이태권, 반해숙, 최원철, 김상태, 고미자, 이길복, 이동진, 양애자, 김월각, 이재순, 이순자 / 3만원-김선영 / 4만원-서범하, 주소연 / 5만원-오명순, 장혁재, 원대식, 원인숙, 허혜순, 박혜선 / 10만원-차주희, 정대규, 이조은, 박재원 / 15만원-김규인 / 6일 헌금 572,000원	계 1,842,000원	합계 1,842,000원
---	--------------	---------------

\* 미사 안내 / 전례 / 청 소

일자	미사 안내	전례	청 소
1/13	영원한 도움의 성모Pr.	7지역	7지역(1/14~1/19)
1/20	그리스도의 어머니Pr.	8지역	8지역(1/21~1/26)

\* 미사 참례자 수

일자	신자수(행복 제외)	참례자	참례율(%)
1/6	3,969	1,207	30.41
1/13	3,969	1,252	31.54

\*전입 :

\*전출 :

[성가번호] ■ 입당 1 ■ 봉헌 332, 219

■ 영성체 179, 180 ■ 파견 479(2)



주님이당신 백성에게 강복하여 평화를 주시리 - 라. -

**짚그만 수입코너**

양주, 소포리, LA갈비, 영양제  
(명절 준비하세요!)

010-4740-5173

서정리시장-상록수약국, 안성청과 골목 뒷편  
김은배(메트로) 박혜선(리디아)

**꽃과 정원**

(Flower shop)  
생화, 꽃 포장 전문

주공4단지 앞 GS25편의점 옆

(서정리역 방향) T.611-6645

http://www.instagram.com/flowergarden6645

**차이코프스키 음악학원**

피아노/바이올린/첼로

010-2311-6622

코오롱하늘채 후문상가 2층  
박병근(세실리아)

**린나이** 평택, 송탄

• 린나이 가스보일러 / 온수기  
• 린나이 가전기기 전문점 취급

665-3651  
010-3754-2500

주임신부 : 김 대 현 [가브리엘] 총 회 장 : 김 향 순 [안 나] 연령회장 : 이 묘 옥 [베로니카] ☎ 010 - 3228 - 7175	<div style="text-align: center;"> <b>서천동성당</b>  <b>복되신 동정 마리아</b>          우)17112 경기도 용인시 기흥구 서천동로 75          ☎ : 031) 548-2270 F : 031) 548-2271          E-mail : seocheon@casuwon.or.kr       </div>	<div style="text-align: center;"> <b>미사 시간 안내</b> </div> <table border="1"> <tr> <td>평</td><td>월</td><td>오전 6시</td></tr> <tr> <td>화·목</td><td>오후 7시 30분</td><td></td></tr> <tr> <td>수·금</td><td>오전 10시</td><td></td></tr> <tr> <td>토</td><td>오후 3시 [어린이미사] 오후 7시 30분[청소년]</td><td></td></tr> <tr> <td>주 일</td><td>오전 7시 오전 10시 30분[교중]</td><td></td></tr> </table>	평	월	오전 6시	화·목	오후 7시 30분		수·금	오전 10시		토	오후 3시 [어린이미사] 오후 7시 30분[청소년]		주 일	오전 7시 오전 10시 30분[교중]	
평	월	오전 6시															
화·목	오후 7시 30분																
수·금	오전 10시																
토	오후 3시 [어린이미사] 오후 7시 30분[청소년]																
주 일	오전 7시 오전 10시 30분[교중]																



주 - 님 이 당신 백성에게 강복하여 평화를 주시리라

#### ✦ 특별헌금 (2차 헌금) 안내

- 1월 27일(주일) : 해외원조주일 특별헌금

#### ✦미사,전례,성사

#### ◆ 미사에물봉헌 안내

2019년 1월 2일부터 미사에물봉헌이 연말정산에 포함됩니다. 접수 시 봉헌자 성명은 꼭 교무금 명의자로 봉헌해주시면 교무금 통장에 입력해드립니다. 따라서 미사에물봉헌을 하실 분은 미리 접수하여 주시고, 교무금 명의자 성명, 연락처, 미사에물 금액을 정확히 기재하여 주시기 바랍니다. (※전화 접수 불가!)

※ 단체에서 미사에물봉헌하실 때는 연말정산에 해당되지 않습니다.

#### ◆ 제대초 봉헌 신청 안내

2/2(토) 주님봉헌축일에는 일 년간 미사 전례와 가정에서 사용할 초를 축복합니다.

- 제대초 : 초 1자루 10,000원(사무실에 봉헌)
- 가정(개인) 초는 성물방에서 판매합니다.
- ※ 1월 27일(주일)까지 신청 받습니다.

#### ✦기타 공지

#### ◆ 어린이미사 방학 안내

- 방학기간 : 2019년 2/2(토) ~ 3/2(토)까지  
(※이 기간동안 어린이미사, 교리 없음)
- 개학미사 : 2018년 3월 9일(토) 오후 3시
- ※ 어린이미사 방학기간동안 부모님과 함께 주일미사에 참례 할 수 있도록 부탁드립니다.

#### ◆ 단체 회합 안내

요 일	단 체	시 간
1/17(목)	꾸리아	저녁미사 후
1/22(화)	교육분과위원회	
1/24(목)	여성소공분과위원회	
1/26(토)	청소년분과위원회	
1/27(주일)	남성소공분과위원회	
1/31(목)	선교분과위원회	

#### ◆ 2019년 예비자 모집 및 입교식 안내

- 모집기간 : 2019년 2월까지
- 입교식 : 2019년 2월 24일(주일) 교중미사 중
- 교리시간 : ▶ 주일반 9시 ~ 10시(오전)  
▶ 목요반 8시 ~ 9시(오후)

※ 많은 예비자가 입교할 수 있도록 구역과 꾸리아에서 협조와 기도 부탁드립니다.

- 문의 : 선교분과위원장 010 - 3471 - 1102

#### ◆ 2019년도 교무금 책정 안내

교무금은 하느님의 제단에 바치는 선물이며, 받은 은총에 대해 감사하는 거룩한 의무입니다. 본당과 교구의 발전과 유지, 그리고 이웃 사랑의 실천이 원활히 이루어지기 위해서는 신자 분들의 교무금 납부가 꼭 필요합니다. 2019년도 교무금 또한 정성껏 봉헌하여 주시기 바랍니다. (※교무금통장을 지참해주시고, 자동이체 하신 분들도 사무실에서 2019년 책정 부탁드립니다.)

#### ◆ 소득공제용 연말 정산 기부금 영수증 발급 안내

개인정보보호법 개정으로 소득공제용 연말정산 기부금 신청 시 (필수) “주민등록번호 수집동의서”를 작성하여야 합니다. 주민등록번호 동의서는 납부 연도마다 다시 작성해 주시기 바라며, 발급을 원하시는 분은 사무실에서 신청하시기 바랍니다.

#### ※ 신청 시 유의 사항

- 가급적 신청은 평일을 이용하시고, 당일 발급은 불가!하며, 미리 접수하신 후 일주일 뒤에 찾아가시기 바랍니다.

(※전화 접수 절대로 받지 않습니다!!)

- 연말 정산 영수증은 교무금 책정자 명의로만 신청 할 수 있습니다.

#### ✦청소구역

1월 19일(토)	8구역(두산위브 2단지)
1월 26일(토)	9구역(푸르지오, 주택단지)
바쁘신 중에도 본당청소에 임해주셔서 감사합니다.	

교무금 납부는 자선행위가 아니라 ‘신자들의 의무’이며, ‘하느님 백성으로서의 본분’입니다.

☐교무금 ◆신협 131-015-606269 서천성당 ◆우리 1006-701-378883 ◆농협351-0511-4525-23 (재)천주교수원교구유지재단

<p><b>* 미사 시간 안내 *</b></p> <p>월 : 오전 6시 30분</p> <p>화·목 : 저녁 8시</p> <p>수·금 : 오전 10시</p> <p>토 : 저녁 7시 30분</p> <p>주 일 : 오전 10시 30분</p>	 <h1 style="margin: 0;">서호성당</h1> <p><b>(예수의 성녀 데레사)</b></p> <p>(16619) 수원시 권선구 세화로 155</p> <p>☎사무실 : 291-5720 FAX : 292-5721</p> <p><a href="http://cafe.naver.com/loveseoho">http://cafe.naver.com/loveseoho</a></p>	<p>주임신부: 한용희(대건 안드레아)</p> <p>사목회장: 최영호(사도요한)</p> <p>010-5412-9267</p> <p>연령회 010-5412-9267</p>
---	---	--

☑ 다음주(1/20)는 성소후원과 청소년 발전 특별 헌금 있습니다.

☑ 새 사제 첫 미사 및 안수 안내

• 일시: 1월 26일(토) 저녁 7시 30분 미사

조창선 · 도미니코 새 신부님께서 우리 성당에 오셔서 첫 미사와 안수를 주십니다.

많은 분들께서 참례하시어 은총 받으시기 바랍니다. 새 신부님의 영 · 육간 건강하시기를 기도드리며 미사에물 받습니다. 사무실에 미리 신청해 주시기 바랍니다.

☑ 주님 봉헌 축일(2월 2일)

주님 봉헌 축일을 맞아 1년 동안 사용할 제대초와 제대꽃을 봉헌 받습니다. 사무실로 신청해 주시기 바랍니다.

• 가격: 개인초-3,000원, 제대초-10,000원

☑ 환자 영성체-1월 22일(화) 10:00

☑ 판공성사를 보신 분들은 성사표를 사무실에 꼭 제출해 주시기 바랍니다.

☑ 정성껏 모으신 대림 저금통 사무실로 가져 오시기 바랍니다.

☑ 2018년도 기부금 영수증 발급

사무실에 신청해주세요.(교무금 통장주 이름으로 발급되며 개인정보동의서 작성바랍니다.)

☑ 미사 전례 및 본당 청소

• 이번주( 1월13일 주님세례축일) 2지역 5구역 1반

• 다음주( 1월20일 연중제2주일) 2지역 5구역 2반

**【 본당 모임 안내 】**

- 이번주 -

- 제대회-1월 13일(주일) 09:30
- 제분과위원회-1월 13일(주일) 12:00
- 안나회-1월 15일(화) 10:00
- 꾸리아-1월 17일(목) 저녁 미사 후

- 다음주 -

- 해설단-1월 20일(주일) 09:30
- 복사단-1월 20일(주일) 13:30
- 연령회 총회-1월 20일(주일) 교중 미사

☑ 주일 미사 참례 현황(주님 공현 대축일)

신자 수	미사 참례 인원	참례률(%)
521	163	31

☑ 우리들의 정성

• 교무금.....	2,335,000원
• 주일헌금.....	642,000원
• 사제양성2차헌금.....	319,000원
• 건축금	
최찬식(바오로).....	1,000,000원
익명.....	50,000원
• 감사헌금	
박일순(율리안나).....	30,000원

- ▶매 주 목요일은 '소공동체 모임의 날'입니다.
  - ▶온 가족이 함께 '가정기도'를 바칩시다.
  - ▶'평일 미사 참례'를 생활화합시다.
  - ▶쉬는 교우에게 '기도 담긴 주보'를 전합시다.
  - ▶'성경필사'에 열심히 참여합시다.
  - ▶예의 바른 복장으로 미사에 참례합시다.
  - ▶성당에 오시면 앞자리부터 앉으시기 바랍니다.

천주교를 알고자 하시는 분은 이웃 천주교 신자들 또는 사무실에 문의하십시오.

주임신부 : 이남수 요셉	<div style="text-align: center;">   <b>(성유대철베드로성당)</b>            430-850 안양시 만안구 석천로 198번길 27            E-mail : seoksu@casuwon.or.kr            http://cafe.naver.com/caseoksu         </div>	전 화 번 호	주임신부 : 471 - 2766
전교수녀 : 김 치릴라 장 효임엘리사벳			수녀원 : 472 - 1631
총회장 : 최영웅 아우구스티노			사무실 : 472 - 2761
			FAX : 473 - 5205 연령회장 : 010-8472-3217

※ 주보는 가져가서 우리 이웃들에게 나누어주어 전교에 활용합니다.

미사시간	· 월요일 06:00 · 화요일 19:30 · 수요일 10:00 · 목요일 19:30 · 금요일 10:00 · 토요일 16:00(어린이), 19:30(학생) · 주일 09:00, 11:00(교중), 17:00(청년) · 신심미사: 매월 첫째 토요일 10:00 · 고해성사: 미사 전 30분	예배장리	2018년 6월 24일 입교신자	주일 09:30
		성사안내	· 성 시간: 매월 첫 목요일 미사 후 · 봉 성 체: 매월 첫 목요일 09:00 · 유아세례: 3, 6, 9, 12월 둘째 토요일 14시 · 병자성사, 혼배 및 가정, 차 축복: 수시	

전	레	교중미사: 입당- 1 봉헌- 213, 218 성체- 481 파견- 82
---	---	---

1월 13일 (주님 세례 축일)	증거자의 모후pr. 바다의 별pr.	1월 20일 (연중 제2주일)	울드레야(대교·충훈)
----------------------	------------------------	---------------------	-------------

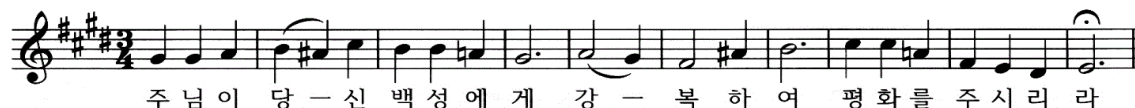

#### ☑ 본당발전기금 헌금

오늘은 본당발전기금을 위한 2차 헌금입니다.

#### ☑ 중·고등부 주일학교 겨울신앙학교

·일 시: 1월 18일(금)~20일(일) (2박 3일)

·장 소: 경북 경주

※많은 기도 부탁드립니다.

#### ☑ 2019년 어린이 첫영성체 안내

·대 상: 3학년~6학년

·신청기간: 1월 27일(주일)까지 기일 엄수

·신 청 비: 55,000원(주일학교등록비 포함)

·교리기간: 2월 23일(토)~6월 29일(토)까지  
(매주 토요일 오후 2시)

#### ▶ 부모 첫모임 안내

·일 시: 1월 27일(주일) 11시 미사 후

·장 소: 2층 교육관

#### ☑ 주님 봉헌 축일(초 봉헌)

2월 2일(토)은 아기 예수님께서 성전에 봉헌되신 날이며 그리스도께서 세상에 빛이 되신 것을 기념하여 제대에 쓰일 초와 가정에서 쓰는 초를 축복합니다. 제대에 봉헌하실 초를 단체, 개인별로 1월 31일(목)까지 사무실로 봉헌해 주시기 바랍니다.

·제대초 봉헌가격: 7,000원

※가정에서 쓰실 초는 축복 후 성물방에서 구입하시면 됩니다.

#### ☑ 교적 전입·전출

전입하신 분	
한기순 (안 나)	충훈 4구역 2반

#### ☑ 2019년도 교무금 신립

교무금 봉헌은 한국교회 신자들의 의무사항입니다. 교무금은 원칙적으로 '자기 수입의 십분의 일'을 자신의 지출에 앞서 봉헌하는 것입니다. 여기서 자기라 함은 가장뿐만 아니라 '자기 가정의 총수입'을 말하는 것입니다. 우리 교구에서는 생활이 어렵다면 한 달 30일 중에 적어도 하루만큼은 하느님께 바쳐야 한다는 의미에서 최소한 '삼십분의 일'을 봉헌할 것을 권고하고 있습니다.

#### ▶ 교무금의 용도

- 1) 교구를 운영하는 데 쓰여지고,
- 2) 본당 운영 및 제반사업과 자선사업에 사용되고,
- 3) 복음 전교에 필요한 사업을 하는데 쓰여지며,
- 4) 신자들의 교육사업에 쓰여집니다.

#### ☑ 연령회 월례회의

·일 시: 1월 13일(일) 11시 미사 후

·장 소: 지하강당

※2018년 복음화 결산보고 및 회계보고

선종봉사에 뜻이 있으신 신입회원을 모집합니다.

#### ☑ 미사 참례자수(주님 공헌 대축일)

미사시간	참례자수	미사시간	참례자수
어린이 4:00	-	월요일	64
토요일 7:30	150	화요일	152
오전 9:00	386	수요일	210
오전 11:00	374	목요일	123
오후 5:00	163	금요일	175
합 계	1,073	합 계	724

전주교를 알고자 하시는 분은 본당 신부님, 수녀님 또는 사무실에 문의하십시오.



월	06:00	토	어린이	15:00	 <b>신부동 성가정 성당</b> <b>&lt; 마리아 요셉 &gt;</b> <a href="http://cafe.daum.net/sbcatholic">http://cafe.daum.net/sbcatholic</a> 성 당 : <a href="mailto:sunbu@casuwon.or.kr">sunbu@casuwon.or.kr</a> 사 무 실 : 405-1003, 팩스 : 413-1003	본당신부 : 김지훈(니콜라오) 전교수녀 : 이 프랑소아 031) 365-5044 총 회 장 : 신성범(하상바오로) 010-9054-8172 연 령 회 : 김태은(안셀모) 010-9214-6220
			성 인	19:30		
화	19:30	주	중고생	09:00		
목			교 중	11:00		
수	10:00	일	청 년	19:30		



주님이 당신 백성에게 강복하여 평화를 주시리라

#### ■ 본당 부채 상환을 위한 2차 현금

##### ■ 사제 연례 피정 안내

- 일시 : 1월 21일(월) ~ 1월 25일 (금)

☞ 이 기간 동안 본당미사는 없습니다.

##### ■ 주님 봉헌 축일(2월 2일) 초 봉헌

- 가격 : 가정초 3,000원(성물방 접수)  
제대초 10,000원(성전 문 앞 접수)

☞ 제대초 봉헌은 연말정산에 포함됩니다.

##### ■ 유아 세례

- 일시 : 1월 19일(토) 오후 4시
- 접수 : 1월 16일까지(사무실)

##### ■ 초등부 주일학교 미사 안내

- 방학기간 : 1월 1일 ~ 2월 17일까지
- ☞ 이 기간 동안 교리와 어린이 미사 없음.

##### ■ 소득공제 기부금 영수증 발급/사무실

- 기부금 영수증을 신청하신 분들은 발급 되어 있으니 찾아가시길 바랍니다.

##### ■ 대림 저금통 안내(사무실)

- 대림 저금통은 1/13일(주일)까지

##### ■ 초등부 못자리 복사단 피정 안내

- 일시 : 1월 18일(금) ~ 1월 19일(토)
- 장소 : 바다의 별

☞ 많은 기도 부탁드립니다.

##### ■ 못자리 복사단 신입 입단식

- 일시 : 1월 20일 교중미사 중
- ☞ 많은 관심과 기도 부탁드립니다.

##### ■ 단체 모임 시간

- 제분과위원회 : 1월 19일 오후 5시
- 울 뜨 레 야 : 1월 20일 교중미사 후

#### ■ 기도해 주세요

- 1/4반 이정임(마리아) 선종(1/3)
- 7/3반 김은배(세베리노) 선종(12/31)

#### ■ 주차/청소봉사

구 분	이번 주일	다음 주일
주 차	증거자들의 모후	천상은총의 모후
요 셉 관	M.E	울뜨레야

#### ■ 우리들의 정성(1/2 ~ 1/8)

수 입		지 출	
전 주 잔 액	15,736,910	보 통 예 금	290,000
미 사 예 물	500,000	미 사 예 물	2,480,000
교 무 금	1,815,000	제 전 비	66000
과년도교무금	390,000	전 교 비	780,500
주 일 헌 금	1,984,500	단체보조비	150,000
특별 헌 금	844,500	행 사 비	19,900
감 사 헌 금	1,050,000	사제관운영비	880,000
건 축 헌 금	160,000	사제피정연수비	400,000
후 원 금	460,000	신자재교육비	-297,000
성소후원금	40,000	봉사자교육비	-41,500
자 선 수 입	23,000	청소년교육비	30,000
		청소년활동지원	80,000
		자선활동비	300,000
		복리후생비	150,000
		도서인쇄비	132,000
		소 모 품 비	3,800
합 계	23,003,910	합 계	5,423,700
1 월 8 일 잔 액		17,580,210	
감사헌금 : 남준권 5만, 박봉희 1백만			
건축헌금 : 김춘애 5만, 익 명 11만			
본당 부채 : 325,971,136원(교구 및 원곡성당)			
2018년 4월부터 매월 1천만원씩 적금 적립 중			

✚ 모이면 기도·봉사 / 헤어지면 정교선행 / 주고받는 인사예절

## 천주교성남동성당

SUNGNAMDONG CATHOLIC CHURCH

462-838 성남시 중원구 하대원동 102  
(도로명주소: 둔촌대로 118)

사무실: 754-0409, FAX : 754-2770, 주임: 754-8861, 보좌: 758-4306.  
수원교구 성폭력 신고센터: 031) 8009-0003

주임신부: 최 재 철 (대건안드레아)  
보좌신부: 나 광 선 ( 비 오 )  
전교수녀: 홍 디 모 테 오  
최 성심외수산나  
총 회 장: 민 병 선 ( 베 드 로 )  
연령회장: 신 흥 균 ( 빈 첸 시 오 )  
☎ 010-3252-4496  
신부님, 수녀님과 면담을 원하시는 분은  
사무실로 신청 하십시오.

◆ 오늘은 시설 기금 2차 헌금 있습니다.

◆ 미사시간 변경 안내

1월 6일(주일)부터 청소년 미사 시간이  
11시로 변경되어 소성당에서 봉헌됩니다.  
기존 16시 미사는 없어집니다.

◆ 단체회합 및 모임

- 거룩하신동정녀Cu.: 1월 16일 12:40
- 동정녀의모후 Cu.: 1월 17일 저녁미사 후

◆ 2019년 청년 워크샵

주 제 : 귀를 기울여라 그러면 들릴 것이다.  
일 시 : 2019년 1월 18일(금)~19일(토)  
장 소 : 강원도 강릉시  
회 비 : 20,000원

◆ 노인전문 심리 상담사 자격과정

**모집안내**  
일 정 : 1/12, 19, 26 (매주 토요일)  
시 간 : 오전 9시 30분 ~ 오후 4시 30분  
장 소 : 성남동성당  
수강료 : 40만원 (조합원 50% 지원)  
\* 교재 및 자격 발급비 별도  
신청 및 문의: 031-296-6900 (창조역량연구소)

◆ 세례자요한 산악회원 모집

(<http://cafe.daum.net/John-baptist>)

모집기간: 연중 수시로 모집  
문 의: 010-8181-6317  
정기산행: 월 1회 (넷째 주 토요일)  
1월 산행: 1/26(토), 덕유산

◆ 성경공부 야간반 신설

과 정: 일반여정(화요 저녁반: 20:00~21:30)  
과 목: 오 경(수강료:20,000 교재비 별도)  
개 강: 2019년 3월 첫째 주  
접 수: 본당 사무실  
문 의: 교육분과장 민용식(즈가리아)010-3857-6735

◆ 가톨릭 인문학 강좌 (성남지역)

일 정 : 3월 6일(수)~5월 1일(수) (매주 수요일)  
시 간 : 매주 수요일 14:00 ~ 16:00  
장 소 : 성남동성당  
주 관 : 천주교 수원교구 제 2 대리구 복음화국

◆ 전입하신 교우님 진심으로 환영합니다.

지역·구역·반	성명(세례명)	주 소
사랑-사랑-3	정의영(벨라도)	마지로 163번길7 (하대원동)

◆ 다음 주는 시설 기금 마련 2차 헌금 있습니다.

<우리들의 정성>

\* 교 무 금 : 4,177,500 \* 주일 헌금 : 3,915,500  
\* 시설 헌금: 4,452,500 \* 2차 헌금 : 1,876,500  
\* 과년도교무금: 1,905,000 \* 감사 헌금: 1,330,000  
\* 은유구역 3반 시설기금: 200,000

“ 교무금 납부는 신자의 의무사항 입니다.”

◆ 주일미사 참례 현황 ◆

토 저녁	새벽	오전	중심	청소년	저녁	계	신자수	참례율
134	82	191	498	98	101	1,104	3,396	32.5%

주님세례  
축일  
화답송

주님이 당신 백 성 에 게 강복하여 평화를 주 시 - 리 라.

미 사 안 내		전례 및 청소년 담당			성 사 안 내		
평 일	06:00 (월, 수, 금) 10:00 (화, 수, 목, 금, 토) 19:30 (화, 목)	청소	금 주: 기 뽐 다음주: 호 의	고 해 성 사	미사 전 15 분	차, 집축복	매주(토)
		전례	토 저녁 새 벽 교 중	환자영성체	매월 첫째(목)	혼인면담	매주(토)
주 일	19:30 토 저녁 06:30 새 벽 09:00 오 전 11:00 중 심 11:00 청소년 19:30 저 녁	1/13	평 화 성 실 기 뽐	예비자교리	매주(목) 20:00 매주(주일) 9시, 10시	병자성사	위급시/구.반장
		1/20	선 의 인 내 호 의	유아세례	출수달 첫째 (토) 17:00	전입교우 면 담	평일 두 번째 미사 전후

본당신부 : 유승우(요셉) 보좌신부 : 신중태(라우렌시오) 전교수녀 : 조아욱실리아 정바르나바 사무실 : ☎ 261-9191 사제관 : ☎ 261-9188 수녀원 : ☎ 261-9397 팩스 : 03030-262-9191 연령회 : 010-8915-2468	 <b>성복동성당</b> <b>성마리아요셉</b> 성복동성마리아요셉성당 우16807 용인시 수지구 도마치로 89번길 4-17 <a href="http://cafe.daum.net/casungbok">http://cafe.daum.net/casungbok</a> <b>2019년 1월 13일 주님 세례 축일</b>	<b>미사 시간</b> 토 15:00 어린이 18:30 성인(토요일) 주일 06:00 / 09:00 11:00 교중미사 18:30 중·고·청년 평일 월, 수, 목, 금 06:00 화, 목 19:30 목(성시간) 매월 첫째주 화, 수, 금 10:00	
---	--	---	--

**사목표어 : "나는 마음이 온유하고 겸손하니 내 멍에를 메고 나에게 배워라!" (마태11,29)**

■ **알림**

- **대림관공 문제지 우수자 시상 명단**  
 -우수지역상 : 5지역  
 -우수자 :  
 이영희 마리아, 김봉협 페트라, 임혜련 아드리아나,  
 남윤옥 요안나, 이옥순 마리아, 김정원 라파엘라,  
 조혜숙 올리안나, 김수영 수산나  
 · 다음주 무료상담(법무,세무 등) 있습니다.

■ **성소후원회 회비납부-주일미사 전·후**

■ **지구 사제연수 관계로 미사 시간 조정-변경 1/21(월)~1/25(금)까지**

21(월)	22(화)	23(수)	24(목)	25(금)
6시	10시	10시	10시	10시

■ **성령기도회**

- 일시 : 1/15(화) 10시 미사후 소성전
- 강사 : 문진화 바울라 (삼성산)

■ **유아세례**

- 일시 : 1/26(토) 오후4시 소성전
- 세례명과 대부모님 정하신 후 1/23(수) 까지 사무실로 세례신청서 제출해 주세요.

■ **제대초 봉헌, 개인 가정초 구입**

- 2/2(토) 주님봉헌축일로 1년 동안 사용할 제대초는 사무실로 봉헌해주시고, 가정에서 사용할 기도초는 성물방에 미리 신청해 주세요.

■ **아직까지 판공성사를 못 보신 분들은 1월 한달 간 성사를 보신 후, 성사표는 고해실 바구니 및 사무실로 제출 하십시오.**

■ **이마트 영수증 적립은 이웃사랑 실천입니다.**

- 이마트, 트레이더스, 노브랜드 영수증
- 외국동전도 받습니다 (대성전 이마트 봉헌함)

■ **마리아요셉 교육문화센터 건립기금 현황**

신축봉헌금 현황 (12/31~1/6)	
이번주 납입액	29,109,600
건축헌금 납입 누계	1,620,381,230

(지상 1층 레미콘 타설, 철근 배근 작업)

■ **사무실 점심시간 변경 (1월 부터)**

- 평일 점심시간 : 12시30분~14시30분
- 주일 점심시간 : 13시~15시

■ **시니어성가단 단원 첫모임 안내**

- 1/20(일) 교중미사 후, 지하7교리실

■ **그라시아 성가단원 모집**

- 단장 : 윤 세레나(010-5210-0366)

■ **제단체 모임**

- 형제소공동체 : 1/13(일) 교중미사후
- 울뜨레야 : 1/13(일)16시 제8교리실
- 제분과위원회 : 1/15(화) 10시 미사후
- 전례위원회 : 1/15(화) 10시 미사후
- 사회복지분과 : 1/15(화) 10시 미사후
- 성모성심Cu. : 1/16(수) 14시 소성전
- 성모영보Cu. : 1/18(금) 13시 소성전
- 순교자들의 모후Cu. : 1/18(금) 19:30

■ **남성 향심기도회- 매주 월 9시30분 3교리실**

■ **여성 향심기도회 - 매주 월 10시 영상실**

■ **형제회 모임**

구역	1-2구역	4-1(경남1구역)
일시	1/16(수) 18시30분	1/19(토) 20시
장소	LG2차 경로당	노인정
문의	김요셉 010-2764-4673	허요셉 010-9065-2778
구역/일시	4-7(월1차) / 1/19(토) 18시	
장소/문의	입주자 대표회의실/ 백사도요한(010-2276-4885)	

■ **환경을 살리는 EM 판매-사무실**



주님이 당신 백성에게 강복하여 평화를 주시리라.

본당 사목목표 : 1. 예수 그리스도를 사랑하고 증거하는 본당 2. 예수님의 뜻, 마음에 드는 신앙인!

평 일	월 : 오전 6시 화, 목 : 오후 7시 30분 수, 금 : 오전 10시		주임 신부	박한현 요셉
성모 신심미사	매월 첫 토요일 오전10시 ※ 임산부 안수		총 회 장	이원우 베드로
토요일	오후 4시 (어린이) 오후 7시 30분 (특 전)		연령 회장	장기영 세례자요한
주 일	오전 7시 30분 (오 전) 오전 11시 (교 중) 오후 7시 30분 (청소년) ※ 예비자 교리: 09시 30분		사 무 실	031-486-7075
			팩 스	031-483-1086
			사 제 관	031-411-1087
			연령회장	010-4212-8477



## ◆ 봉사자 안내

일자	해설	독서	승강기	청소	교통
1/13	김석봉	조성철 이애자	로사리오의 모후Pr.	1지역	상아탑Pr.
1/20	최병영	김종웅 위영숙	모든 성인의 모후Pr.	2지역	

## ◆ 우리들의 정성

* 교무금: 5,411,000	* 주일헌금: 1,709,010
* 건축헌금: 448,510	* 특별헌금: 448,500
* 후원금: 165,000	* 감사헌금: 510,000
* 합동미사예물: 30,000	

## ◆ 미사참례현황 신자 1,173세대(2,764명)

어린이	토 저녁	주일 아침	교중	주일 저녁	계	참례율 (%)
-	96	93	339	-	444	16.1

△ 평일미사: 1,300명

## ◆ 주요 행사

금주	*1/15(화): 어르신 미용봉사(13:00) *1/17(목)~18(금): 복사단 겨울캠프
차주	*1/21(월)~25(금): 사제연례피정 ※ 공소예절(1/22~25) *1/26(토)~27(주일): 중·고등부 겨울캠프

## ◆ 금주의 기도지향

금주에는 **홍은경 가톨릭** 자매님을  
위하여 기도 봉헌합니다.

## ◆ 복사단 겨울 캠프 안내

- △ 일시: 1/17(목)~18(금), 1박2일  
△ 장소: 홍천 비발디 파크  
△ 후원하신 분 감사드립니다. 천승호시몬  
(50,000), 1지역(50,000), 장기영세례자요한  
(50,000), 1-1-1반(50,000), 유미숙데레사  
(50,000), 제대회(50,000)

## ◆ 중·고등부 겨울신앙 캠프 안내

- △ 일시: 1/26(토) 12:30 ~ 27(주일) 16:00  
△ 장소: 성 라자로 마을(엘리아의 집)-남양성지  
△ 후원하신 분 감사드립니다. 임선화로사리아  
(50,000), 천승호시몬(50,000), 1지역(50,000),  
장기영세례자요한(50,000), 이종현데레사  
(50,000)

◆ 초등부 겨울캠프가 신자분들의 기도와  
관심속에 무사히 잘마쳤습니다. 후원하신  
분 감사드립니다.

- △ 양오숙벨라지아(50,000), 이정옥율리안나  
(50,000), 천승호시몬(50,000), 1지역(50,000),  
장기영세례자요한(50,000)

## ◆ 전신자 성경읽기 안내

- △ 일시: 매 미사 20분전  
△ 기간: 신.구약 성경 완독까지

## ◆ 후보 제본 안내

- △ 2018년도 후보제본 하실 분께서는 정리하시어

<b>선치과 의원</b> 수요일 야간진료(예약) 오후 9시까지 월피동 하이마트 뒤 원장: 이재곤(예발도) ☎ 401-5404 ☎ 414-1177	<b>조병섭 내과의원</b> 일반내과 질환 노인성질환 전문 위내시경, 성인병 건강검진 선경프라자 2층 원장: 조병섭(바오로) ☎ 411-5119	<b>이수형 한의원</b> 성장 · 비만 · 비염 · 통풍크리닉 · 부인병 · 화병 · 수험생크리닉 예약진료 교통사고 자동차보험 진료 월피동 다농마트 뒤 국민은행 3층 원장: 한의학 박사 이수형(요한) ☎ 484-5900	<b>법무사</b> 유창욱(마리오) 법률무료상담 (전화 상담 가능) 민사, 형사, 가사, 가족관계사건 등 부동산 매매, 상속, 증여등 소유권이전등기 안산 경찰청 옆 단원마을 상가2층 <a href="mailto:yomario@naver.com">yomario@naver.com</a> ☎ 413-8181~3 ☎ 010-6317-8182	<b>선경어린이집</b> (0세~4세) 국가가 지원하고 부모가 신뢰하는  선경 14동 101호 전옥인(엘리사벳) ☎ 402-0705
--	---	--	---	---

<h1 style="text-align: center;">세교동성당</h1> <p style="text-align: center;">(주보성인 : 성 베드로 사도)</p> <p>주임신부 : 황재원(제 노) 657-9267  총회장 : 박승규(스테파노) 010-9053-6700  연령회장 : 명효순(엘리사벳) 010-6230-1266  사무실 : 618-4321 팩스 : 618-0425  ☎17825 경기도 평택시 세교동 은실고가길 175  E-mail : <a href="mailto:seggyo@casuwon.or.kr">seggyo@casuwon.or.kr</a>  홈페이지 : <a href="http://cafe.daum.net/sekyopeter">cafe.daum.net/sekyopeter</a></p>	평 일	월 06:00 화, 목 19:30 수, 금 10:00
	주 일 (토)	어린이 16:00 학 생 19:00
	주 일 (일)	교 중 10:30 19:00
	예비신자교리	주 일 09:20



## ☐ 미사 안내

- 1/14(월) 새벽 미사 없음(초등부 신앙학교)
- 1/22(화) ~ 25(금) 평일 미사 없음(주임신부 피정)

## ☐ 주님 봉헌 축일 가정초 주문, 제대초 봉헌

- 가 정 초 : 대 3,000원. 소 2,000원(성물방)
- 제 대 초 : 사무실 문의

## ☐ 주일학교 등록

- 대 상
  - ▶ 초 등 부 : 6세 ~ 초6 (2019년 기준)
  - ▶ 중고등부 : 중1 ~ 고3 (2019년 기준)
- 등 록 비 : 1인 45,000원(2인 이상 90,000원)
- 등 록 기간 : 1/5(토) ~ 1/20(주일)
- 단 의
  - ▶ 초등부 주일학교(010-8729-5525)
  - ▶ 중고등부 주일학교(010-9148-1753)

## ☐ 2019년 예비자 교리반 개설

- 환 영 식 : 2019/2/17(주일) 예정
- 기 간 : 2/24(주일) ~ 9/22(주일)
- 시 간 : 매주 주일 09:20 ~ 10:20

## ☐ 대림 저금통 봉헌 : 1/20(주일)까지

## ☐ 기부금 확인서 발급해 드립니다(신청 후 익일 발급)

## ☐ 각단체 회합 안내

단 체 명	날 짜	시 각
연 령 회	1/13(주일)	교중 미사 후
전 레 분 과	1/13(주일)	교중 미사 후
전 레 해 설 단	1/17(목)	저녁 미사 후
제 분 과 위 원 회	1/20(주일)	교중 미사 후
평 단 협	1/20(주일)	교중 미사 후
꾸 리 아	1/20(주일)	저녁 미사 후

\* 각 단체장님들은 20일(주일)까지 회합 시간과 장소를 사무실에 알려주시기 바랍니다.

## ☐ 주일 미사참례 현황

	토 16:00	토 19:00	10:00	19:00	계	참례율(%)
1/6	58	81	198	78	415	38.3

## ☐ 이번 주 수입·지출현황(12/31 ~ 1/6)

과 목	금 액(원)	과 목	금 액(원)
전주잔액	76,607,419	건축예치금	18,475,190
미 사 예 물	620,000	제 전 비	70,000
교 무 금	3,120,000	행 사 비	203,800
주 일 헌 금	1,482,000	단 체 보 조 비	600,000
특 별 헌 금	399,000	사 제 관 비	880,000
감 사 헌 금	100,000	청 소 년 지 원	1,013,240
함동미사예물	3,642,000	성 소 및 자 선	330,000
건축헌금	17,796,480	후 원 금	300,000
헌 화 회 꽃	60,000	교 구 공 납 금	2,503,100
성 소 후 원	65,000	사 제 은 퇴 기 금	3,000,000
사 회 복 지	205,000	운 영 비	1,888,570
주 계	27,489,480	주 계	29,263,900
잔액 : 74,832,999		부채 : 80,000,000	

## ☐ 건축 적립금 적립 현황

전주 총액	금주 적립금액	합 계
301,193,861	18,475,190	319,669,051

## ☐ 전례 봉사 및 청소 담당 : 8구역(부영2차)

## ☐ 특별 헌금 및 합동 미사 예물

일 자	내 용
1/13	없 음
1/20	없 음

## ☐ 2018년 유자청 결산

총 판 매 금	소 요 비 용	이 익 금
29,645,000	13,828,520	15,816,480

\* 열심히 봉사해주신 신자분들께 감사드리며  
이익금은 건축헌금으로 봉헌 되었습니다

평택 성모안과	K 비전 안경	(주)이룸형성주생식	우리 본 당 현 황
<p>평택역 앞 파주옥 뒤 원장: 안과 전문의 강태환(노엘) ☎ 618-3131</p>	<p>대형매장의 서비스를 느껴 보십시오 신자분 할인 10% 평택시청 사거리 천안 지하차도 ☎618-0929 심재홍 (가예파노)</p>	<p>암면역, 당뇨, 치매, 심혈관 키성장, 건강다이어트 건강의 모든 것 이름 생식으로 평택 세교동 태영@ 상가 2층 최월이(울리안나) 백종열(라우렌시오) ☎ 651-8586 H`P 010-4756-6738</p>	<p>총 신자수 1,084명 총 세대수 398세대 교무금 책정 88세대 교무금 납부율 21.7%</p>

교무금 :(신협)03227-12-006320 / 건축헌금 :(신협)131-018-272663 (예금주:세교동성당)



지난주일 주보는 성당에 갖고 오지 마세요.

 <p><b>세 류 동 성 당</b>  <b>아시시의 성프란치스코</b>          대표전화 222-0090 / Fax 222-0094          수원시 권선구 세류로 22 (우:16593)  <a href="http://www.seryu.or.kr">http://www.seryu.or.kr</a>, E-mail:seryu@casuwon.or.kr  <b>하나되게 하소서!</b></p>		주임신부 : 유 프란치스코 222 - 0091 보좌신부 : 양 마태오 222 - 0092 재 속 3 회 : 전 예지디오 222 - 0095 수 녀 원 은 사비나 222 - 0093 김 발비나 총 회 장 윤 마티아 010-3009-4570 연 령 회 장 이 다니엘 010-3322-7864
<b>평 일 미 사</b>	월 06:30 화 19:30 수 06:30 목 10:00, 19:30 금 10:00, 19:30 토 10:00	
<b>주 일 미 사</b>	토요일 오후 7시 30분	<b>환 자 영 성 체</b> 매월 첫째 주 화요일 오전 10시
	오전 6시 30분	<b>유 아 세 례</b> 매 홀수달 둘째 토요일 오전 11시
	오전 11시 (교중미사)      오후 3시 30분 (어린이미사)	
	오후 7시 30분 (중·고등부 학생, 청년 미사)	<b>예 비 자 교 리</b> 주 일 : 오전 9시 30분
<b>고 해 성 사</b>	평 일 : 미사 20분전      주 일 : 미사 30분전	



유이규 프란치스코 신부님 고맙습니다.  
 영육간에 건강하시고 안녕히 가세요...

#### ☞ 연중 1주간 주요행사

- 프란치스코 선교주일 2차헌금이 있습니다.
- 1월 13일(주님세례축일)
- 1월 15일(화) 저녁미사 후 : 전례분과, 성령기도회
- 1월 18일(금) 저녁미사 후 : 증거자의 모후 꾸리아
- 1월 19일(토) 오전미사 후 : 제대회  
저녁미사 후 : 자부회
- 1월 20일(연중 제 2주일)  
교중미사 후 : 예언자들의 모후 꾸리아  
본당 청소년 지원을 위한 2차헌금이 있습니다.

#### ☞ 새로 부임해 오시는 신부님 환영

- 김태승 안티모 신부님께서 주임신부로 부임해 오십니다.  
환영식이 1월 20일(주일) 교중미사 중에 있습니다.

#### ☞ 초등부 겨울 방학

- 기 간 : 1월 20일(주일) ~ 2월 24일(주일)
- 개학미사 : 3월 3일(주일)
- 겨울방학동안 3시 30분 어린이 미사는 없습니다. 부모님께서는 아이들과 함께 미사에 참석해 주시기 바랍니다.

#### ☞ 2018년 성탄 세례자 첫 고해성사

- 일 시 : 1월 27일(주일) 오전 9시 30분 (소성당)
- 2018년 성탄에 세례를 받으신분들은 모두 참석하여 주시기 바랍니다.

#### ☞ 미사 예물 연말정산 포함 안내

- 미사 예물이 연말정산에 포함됩니다. 미사지향 접수시 연말정산을 원하시는 분은 꼭 말씀해 주세요.

#### ☞ 주님 봉헌 축일 2월 2일(토) 안내

- 초 축복식 : 2월 2일(토) 오전 10시미사 (대성당)
- 1년동안 본당에서 사용할 제대초, 미사주, 제병을 봉헌해 주시기 바랍니다. 사무실에서 신청받습니다.

#### ☞ 요셉회 회원 모집

- 요셉회에서 회원을 모집하고 있습니다.
- 대 상 : 65세 이상 형제님
- 연락처 : 010-5163-7419(요셉회장)

#### ☞ 평양 장충성당에 버스보내기에 후원해 주신 분들께 감사드립니다.

(후원 14명, 모금액 : 980,000원)

#### ☞ 기부금 납부 증명서 발급 (2018년)

- 연말정산용 기부금 납부증명서를 발급하고 있습니다.  
필요하신분들은 사무실에 전화로 미리 말씀하시면 발급해 놓겠습니다.
- 필요한 목록 - 성명, 주민등록번호, 주소(정확히 기재)

#### ☞ 우리들의 정성

- 주일헌금 : 3,302,000원      - 2차헌금 : 948,000원
- 감사헌금 : 이채희 체칠리아(100,000원)  
박영옥 바르바라(100,000원), 전병서 베드로(50,000원)  
정광시 베드로(100,000원)
- 교 무 금 : 6,150,000원 (12월 30일 ~ 1월 5일)  
총 781세대 중 교무금 완납세대 456세대 58.3%  
2019년 책정세대 95세대 12.1%

#### ☞ 미사, 주차, 청소봉사 안내

일 자	지 역(구 역)
1월 19일(토)	3지역(유천1, 버드내, 통미)
1월 26일(토)	4지역(새터, 평동, 신곡)

<b>수원 중앙병원 장례식장</b> 장례에 대한 모든 것. 서준환 니콜라오 031-231-8888~9, 010-8589-3006	<b>권선 한의원</b> 한방내과, 불임/난임, 산전후관리 갱년기장애, 산재·교통사고, 침구과 한방물리요법 세원로 186(권선시장앞) 238-8666~7 강길성 프란치스코	<b>현대폰터스 서비스센터</b> 네비게이션, 블랙박스, 카오디오A/S센터 현대차, 기아차, 순정네비게이션 업그레이드, 자동차배터리, 네비게이션, 블랙박스판매 권선구 평동 21-19 010-6319-2579 노수복(토마), 이기숙(베로니카)
--	---	--

\* 단체 1개 이상에서 활동하기 (총 신자수 : 2,097명 주일미사 참례수 : 813명 참여율 : 38.7%)



사 무 실 : (031)373-8084 총회장 : 박 스테파노(천복) 010-8003-9383 연령회 : 박 블라시오(희주) 010-6257-4082	<h1>세마성당</h1> (성 베드로 사도) 18110 오산시 청학로 290 카페주소 : cafe.daum.net/semasungdang	주일미사	토	오후 3시(어린이)
			주일	오전 9시
				오전 11시(교중)
		오후 7시(젊은이)		
	평일미사	월	오전 9시	
		화·목	오후 7시 30분	
		수·금	오전 10시	

## 【 미사 · 전례 】

### ▣ 제대초 봉헌

- 2월 2일(토) 주님 봉헌 축일

제대 초 봉헌 및 개인 초 신청 1월 27일(주일)

### ▣ 주일미사 보편지향기도

1/6 : 7단지, 1/13 : 8단지

### ▣ 2차 헌금 : 건축헌금

### ▣ 평일미사 안내

매주 화요일 : 기원미사로 봉헌

매주 금요일 : 화해미사로 봉헌

### ▣ 미사 시간 변경 안내

- 3월 2일(토)부터 미사 시간이 변경 됩니다.

- 토요일 17:00(초등,중고등부,청년미사 통합)

주 일 오전 9:00, 11:00

오후 16:00(3월부터 본당에서,

가을부터 옛 성당부지에서 봉헌합니다.)

## 【 함께 기도해 주세요 】

고통 중에 기도를 필요로 하시는 분은  
게시판 옆 기도함에 기도 지향 내용을  
넣어주시기 바랍니다.

- 최미화(그라시아) : 항암 치료 중
- 권기학(베드로) : 항암 투병 중
- 장남석(사무엘) : 수술 후 요양 중
- 윤미혜(데레사) : 수술 후 요양 중
- 설영수(암브로시오) : 병원시술 후 치료 중
- 김대선(발레리아) : 요양 중

## 【 교육 · 행사 · 모임 】

### ▣ 꾸리아 월례회의

- 일시: 1월 17일(목) 미사 후

### ▣ 울뜨레아 월례회의

- 일시: 1월 23일(수)저녁 7시 30분 미사 후

- 대상: 전단원

### ▣ 연령회 합동연도(위령기도)

- 일시: 1월 27일(주일) 교중 미사 후 성전

- 대상: 2월중 선종하신분 우선

- 접수: 당일

## 【 공지 사항 】

### ▣ 화서동성당 건축헌금 모금 및 판매

- 일시: 1월 12일(토) ~ 13일(주일)

- 품목: 목주, 공예초, 퀼트, 수제과일돈가스

### ▣ 누룽지 봉사자 모집합니다.

- 문의: 김순자(카타리나) 010-2385-8079

### ▣ 베드로 카페 봉사자 모집

- 토요일, 주일 봉사하실 자매님 모집합니다.

- 문의: 배지영(데레사) 010-8841-7350

### ▣ 성당 차량운전자 모집(대형면허소지자 환영)

- 문의: 유병호(안드레아) 010-7139-1066

### ▣ 본당 청소(매주 토요일 오전 9시)

- 1월 12일(토) : 물향기지역(13단지,우미)

- 1월 19일(토) : 삼미지역(16,19,쌍용,호반,자이)

### ▣ 2019년도 교무금·건축헌금 책정

2019년 교무금/건축헌금 신립을 받습니다.  
교무금 통장을 가지고 사무실로 오시기 바랍니다.

### ▣ 기부금 영수증 발급 안내

기부금 영수증을 발급해 드리며 비치되어 있는  
『기부금영수증발급을 위한 주민등록번호 수집  
동의서』을 작성하신 후 사무실로 제출 바랍니다.

### ▣ 대림저금통은 사무실에 봉헌해 주세요~~

▣ 2019년부터 사무실 영수증 발급 꼭 챙겨  
가세요~~

## 【 미사참례인원 】 (1,093세대 2,703명)

	12/22-28	12/29-1/4
어린이 미사	150	16
오전 미사	211	204
교중 미사	296	271
젊은이 미사	97	84
월	19	17
화	823	468
수	44	50
목	38	48
금	59	82

### ▣ 기타 주보 공지는 간지 참조

▣ 성당 앞 도로 무단횡단 하지 맙시다.

교무금 · 건축헌금 · 성소후원금 : 우리은행 1005-401-753437 / 예금주 : (재)천주교 세마성당

# 소사벌 성당

아시시의 성 프란치스코

경기도 평택시 비전2로 298

주임신부 : 이광휘(미카엘)

총 회 장 : 이향영(바오로)

사 무 실 : 031) 647. 0951

연령회장 : 김진봉(요한 세례자)

010. 8941. 5270

미 사 시 간 안 내						예비신자 교리	매 주일 09:20
평 일	월	10:30	토	10:30	(첫토)신심미사	병자 영성체	매월 둘째 목요일 14:30
	화·목	19:30		19:00	저녁 주일미사		
	수·금	10:30	주일	11:00	교중미사	유아 세례성사	3, 6, 9, 12월 마지막 토요일 16:00
				17:00	가족미사		

## 2019년 1월 13일 주님 세례 축일



### 1월 병자 영성체

· 일 시 : 1월 17일(목) 오후 2시 30분 ~

### 1월 연령회 월례 회의 안내

· 일 시 : 1월 20일(주일) 교중미사 후

### 초등부 첫 영성체자 부모 O·T 안내

· 일 시 : 1월 20일(주일) 오후 5시미사 후

### 대림 저금통 회수 안내

☞ 대림시기 동안 정성껏 모금해 주신 저금통을  
1월 20일(주일)까지 사무실로 가져다주십시오.

### 예비신자 추가 모집 안내

· 추가 입교 가능기간 : 1월 27일(주일)까지

· 세례미사 : 6월 15일(토) 오후 3시

☞ 교우들의 많은 기도와 관심 부탁드립니다.

### 주님 봉헌 축일(2/2)을 맞아 올해 1년 동안 사용할 '제대초'를 예물로 봉헌 받습니다. 가정에서 쓰실 초도 1/20(주일)까지 사무실로 신청해 주시기 바랍니다.

### 본당 교우들의 평일미사 참례를 적극적으로 권장합니다. 많은 참례 바랍니다.

### 사무실에서 '본당 교패'를 받아주세요! ^^

### 2019 소사벌 본당 실천사항

1. 평일미사 주 1회 이상 참례하기 (성체)
2. 전신자 소공동체 모임 참석하기 (말씀)
3. 가족과 함께 모여 기도하기 (믿음)
4. 쉬고 있는 우리 가족 찾기 (실천)

### 2018년 교무금 완납 및 2019년 책정 안내

☞ 사무실에서 2018년도 교무금을 정리해 주시고,  
2019년도 교무금을 새로 책정해 주십시오!

### 우리들의 정성을 하느님께 봉헌합시다!

(1월 3일 ~ 1월 9일)

교 무 금	주일헌금	특별헌금
2,195,000	2,295,100	200,000

### 본당 미사 참례 현황 (총 : 1,572명)

월	화	수	목	금	토	주일
34	64	54	51	33	84	276
						184

✚ 매 미사 시작 10분전 까지 성전에 들어와 '성체조배' 하기

✚ '새 가족 찾기도' 와 '사제를 위한기도' 매일 봉헌하기

✚ 각 세대별 '교무금 및 새 성전 건축 헌금' 정성껏 봉헌하기

성전 건축 봉헌금 계좌 : 신한 131-018-753456 (수원교구 소사벌성당)

♣ 미 사 시 간 ♣		<h1 style="text-align: center;">소 하 동 성 당</h1> <p style="text-align: center;">(성 유대철 베드로)</p> <p>           + 주 소 : (14326) 경기도 광명시 서면로 6            E-mail : <a href="mailto:soha@casuwon.or.kr">soha@casuwon.or.kr</a>            사무실·사제관·수녀원 ☎ 02-898-5919            FAX ☎ 02-899-1860         </p>	주임신부 : 조 영 준 (F. 하비에르) 수녀 : 윤 (아 모 스) 김 (리드비나) 총 회 장 : 박주환 (요한) ☎ 010-5308-8099 연 령 회 장 :
월	06:30(동절기)		
화, 목	19:00(동절기)		
수, 금	10:00		
토	10:00(첫째 토요일)		
주일	16:00(토요저녁:초등부) 09:00(일반) 11:00(교중) 19:00(일반, 중고등부, 청년)		

### ■ 본당 신부님의 일정으로 인한 미사 안내

\* 1/15(화) ~ 1/16(수) 미사가 없습니다.

### ■ 소공동체 지역별 간담회

\* 대 상 : 지역별 소공동체 구, 반장

\* 일 정 : 1/20(일) 5지역, 1/27(일) 6지역

2/10(일) 1지역, 2지역 2/24(일) 3지역, 4지역

### ■ '즐거운 불면 24운동' 실천을 통한 대림지금동 안내

\* 1/20(주일) 봉헌 소공동체 봉사자에게 제출하세요.

### ■ 주말농장 무료분양

\* 대 상 : 소하동성당 신자 (10개교당 중 4개 남음)

### ■ 주님 봉헌 축일(2/2, 토) 「초」 신청 안내

\* 접 수 : 1/13, 1/20, 1/27 매 주일

09시, 11시미사 전·후 신청 받습니다.

* 제대초(밀납초) - 한구좌, 1만원	* 가정초 3,000원
	* 가정초(밀납초) - 한세트 2개, 3만원

### ■ <성소후원금> <사회복지후원금> 접수

\* 성소후원금 : 1/13(주일), 교중미사 전·후

\* 사회복지후원금 : 1/20(주일), 교중미사 전·후

### ■ 전례단에서 해설자를 모집합니다.

\* 문 의 : 오 베로니카 (010-7765-9749)

### ■ 연례회 월례회의 : 1/13(주일), 교중미사 후

### ■ <라돈축성기> 1일 대어 : 사무실에 신청바랍니다.

### ■ 본당 사무원 채용 안내 (아르바이트도 가능)

\* 자격조건 : 세례 후 3년이상 경과한 자

컴퓨터 업무 가능한 자 (아르바이트인 경우

급여 및 근무시간 조정 가능)

\* 제출서류 : 자필이력서(사진부착), 교적 사본

자격증 사본, 자기소개서, 본당신부 추천서(타본당)

\* 문의 및 접수 : 사무실 (☎ 02-898-5919)

### ■ 과년도 현금 정리 안내.

\* 2018년 교무금이나 기타 현금을 정리하여

납부해 주시기 바랍니다.

### ■ 2019년 교무금 안내.

\* 2019년도 <교무금 신립서>가 사무실에 비치되어

있으니 작성하여 제출해 주시기 바랍니다.

### ■ 2018년도 교무금신립 책정 현황 (1. 10현재)

총 세대수 1,509	책정 세대 400	비율 26.5%
-------------	-----------	----------

### ■ 봉사(청소 및 전례) 구역 일정 안내

청소구역 (지역-구역)		전례구역 (지역-구역)	
1/13(주일)	4/1	1/13(주일)	09시 1/1
1/19(토)	4/2		11시 1/2
1/20(주일)	4/3	1/20(주일)	09시 1/3
1/26(토)	5/1		11시 2/1

### ■ 지난 주 우리들의 정성 (1.2~1.6) "감사합니다"

교무금	4,960,000	주일현금	3,349,250
과년도교무금	1,730,000	특별현금	1,677,000
감사현금	익명 1,000,000 익명 100,000 노요안나 20,000 박아나타시오 300,000		

### ■ 전입오신 교우를 진심으로 환영합니다.

이름. 세례명	지역/구역	이름. 세례명	지역/구역
최세호 안드레아	2/3-2	임영진 아가다	3/1-2
한상호 사도요한	6/8-3	김종희 베드로	6/8-2
김연홍 대건안드레아	3/3-5	김근선 콘라도	6/7-3
황순정 마리아	6/8-3	김용태 스테파노	3/3-3
이상기 바오로	3/1-3	박춘선 마리아	5/2-4
정종수 하상바오로	4/3-3	김수환 스테파노	5/2-1
배나영 안젤라	6/8-3	정미숙 마리아나	6/8-3
박향순 아녜스	5/4-4	한용열 프란치스코	3/2-3
김혜리 노엘라	6/8-1	정치선 스테파노	2/1-1
김자연 안나	1/3-1	권성원 로베르도	4/3-3
이선민 로사	3/4-5	김상일 요셉	3/1-2
박채진 라파엘	4/3-4	김영선 바오로	3/3-2

### ■ 지난 주일 미사 참례율(1/6)

구 분	어린이 미사	일반 09:00	교중 11시	중고등청년미사 19:00	미사참례자 수	신자 수	참례율
대림 제4주일	195명	228명	375명	133명	931명	3584명	26%



매월 마지막 주일은 교무금 봉헌하는 날입니다.

<div>주임신부: 서용석 요셉</div> <div>사 제 관: 6 6 3 - 6 1 6 5</div> <div>사 무 실: 6 6 3 - 3 7 0 2</div> <div>F A X: 6 6 3 - 7 7 4 4</div> <div>총 회 장: 010-6566-2338</div> <div>연령회장: 010-8994-5254</div>	<div></div> <div><div>송서성당</div><div>(턱없이 깨끗하신 성모성심)</div></div> <div>E-mail ; songseo@casuwon.or.kr</div> <div>17768 팽택시 신서로 40</div> <div>http://cafe.daum.net/songseojjang</div>	[ 미 사 시 간 ]	
		토요일	토요일 주일미사: 19:00 (청소년, 청년 미사)
		주 일	오전미사: 08:00 교중미사: 10:00 영 어미사: 14:00
		평 일	월 : 10:00 화 · 목 : 19:00 수 · 금 : 10:00
		첫토요일	성모신심미사: 10:00

**금주의 복음말씀 (루카 3, 15-16.21-22)**  
**“예수님께서 세례를 받으시고 기도를 하시는데, 하늘이 열렸다.”**

■ 미사시간 변경안내

- 주임신부 사제 연례 피정으로  
1월 22일(화) - 25일(금) 4일간 미사 없습니다.

■ 주님봉헌축일 초 축성 안내

- 2월 2일(토) 오전 10시 주님봉헌축일 미사
- 한 해 동안 사용할 제대초, 제대꽃 기금 봉헌은 사무실에 함.(기부금영수증에 포함)

■ 2019년 교무금 책정 안내

- 교무금을 세대별로 새로이 책정합니다.
- 교무금은 교회 유지와 발전을 위하여 사용됩니다.

■ 2018년 연말정산 기부금 영수증 발급안내

- 2018년도 교무금은 12월 31일까지 납입하신 것 만 당해 연도(2018년) 연말정산을 받으실 수 있습니다.
- 미리 사무실에 발급 신청을 해주시기 바랍니다.  
(미사 전 신청 → 미사 후 수령)

■ 미사에물, 합동미사에물 기부금영수증 포함안내

- 2019년부터 미사에물과 합동미사에물이 기부금영수증에 포함됩니다.
- 예물 봉헌자를 교무금책정자로 썼을 경우에 한함.
- 예물 봉헌자와 금액을 정확하게 쓰셔야합니다.

■ 대림저금통 수거를 1/13일(주일)마감합니다.

■ 성당 내 흡연구역은 분리수거함 옆입니다.

■ 각 단체 모임 및 행사 안내

- 1월 17일(목): 전례분과 월례회
- 1월 20일(일): 꾸리아 / 성인복사단 월례회
- 1월 26일(토): 청년회 월례회(저녁7시 미사 후)
- 1월 31일(목): 소공동체 월례회(저녁7시 미사 후)

■ 청소 및 헌금계수 구역

1월 12일(토) - 1월 18일(금)	6 구역
1월 19일(토) - 1월 25일(금)	7 구역

■ 주일 전례 봉사

주 일	1월 13일(6구역)	1월 20일(7구역)
해설자	김 자 (마리아)	최 명 숙 (레지나)
제1독서	유 재 호 (레오)	설운수(대건안드레아)
제2독서	김옥연(벨라지아)	김복순(아나스타시아)
봉 헌	최 명 숙 (레지나) 박 화 숙 (안나)	김상두(힐라리오) 주선춘(로사)

■ 우리들의 정성 (1월 3일 - 1월 9일)

미사참례	332명 / 669명 (49.6%)
주일헌금	주님 공헌 대축일 1,2차 1,761,000
교 무 금	50건 2,965,000

■ 감사헌금: 17만

김종찬 5만, 1/6익명 2만, 천상필 10만

■ 주일 차량봉사

1월 13일	이기석(이노첸시오)	* 차량성당 출발시각 오전 9시00분
1월 20일	유성근(안젤로)	
1월 27일	고순실(사비나)	
	이대해(요셉)	
2월 3일	유재호(레오)	

천주교를 아시고자 하시는 분은 사무실로 문의하십시오.

<p>* 본당 미사 안내 *</p> <p>월 : 오전 6시</p> <p>화·목 : 저녁 7시30분</p> <p>수·금 : 오전 10시</p> <p>토요일 : 오후 4시, 저녁 7시 30분</p> <p>주 일 : 오전 9시, 11시 미사</p> <p>          저녁 7시 30분 미사</p>	<h1>송 전 성 당</h1> <p>(성 이윤일 요한)</p> <p>17136 경기도 용인시 처안구 이동읍 경기동로 705번길 8</p> <p>사무실 : 335-4575 FAX : 335-9243</p>	<p>주 임 신 부 : 김성윤(파트리치오)</p> <p>(031) 335-9242</p> <p>사 목 회 장 : 안정욱(요한사도)</p> <p>010-3354-6219</p>
---	---	---

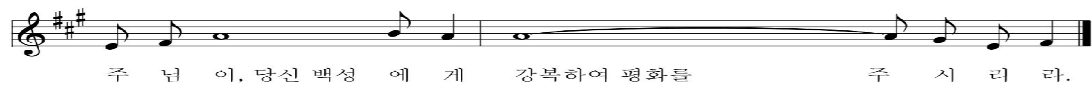

·1/17(목)- 성 안토니오 ·1/20(일)- 성 세바스티아노

·1/13(주일) 2차 헌금 - 시설기금, 차입금 상환  
·1/20(주일) 2차 헌금 - 시설기금, 차입금 상환

### ※공지사항

·첫영성체 접수: 1/12 ~ 1/27  
\*사회복지 주관 사랑의 쌀 모금 운동 실시  
-구정까지

☞ 1/13(주일) 11:00 미사 후 - 소공동체

☞ 1/15(화) 19:30 미사 후 - 꾸리아 회합, 홍보분과

☞ 1/20(주일) 11:00 미사 후 - 연례회

### ♣제대 초 봉헌, 가정 초 신청 안내

1년 동안 제대에 불을 밝힐 초 봉헌 및 가정에서 사용할 초를 신청 받습니다. 1/27(주일)까지  
·제대 초 봉헌: 개당 7,000원  
·가정 초 : 개당 3,500원

☞ 1/27(주일) 11:00 미사 후 - 유아세례,  
1주일 전까지 사무실에 신청

### ♡전입을 환영합니다♡

세대주 성명	세례명	동	지역
박계순	루치아	405	한솔
임창희	안젤로	520	
오영조	다니엘	506	
이종모	미카엘	303	
이재용	야고보	603	
정명석	스테파노	509	
전입교우 환영식 매 주일11:00 미사 후, 마중물			

### ♣미사시간 별 인원현황

◆토요일: 오후 4시(어린이 미사) 45명  
          저녁 7:30(중고등부 미사) 95명  
◆주 일: 오전 09시 미사) 121명  
          오전 11시(교중미사) 294명  
          저녁 7:30(청년미사)89 명

\*시설헌금 봉헌 해 주심에 감사합니다.\*  
익명의 세 분 25만원

### ☞ 토지 매입 관련 교구 차입금 상환 현황

전병갑 5만원	
봉헌금 누계: 4,527,100원	
성당 터 차입금 합계	560,000,000원
차입금 상환	189,409,800원
차입금 잔액	370,590,200원

### ♣우리들의 정성(9,034,600원), 미사참례 총 644명

주님 공헌 대축일 1차 헌금	2,412,600원
사제양성후원 2차 헌금	1,077,000원
교 무 금	5,545,000원

### ☞ 전례, 청소 봉사 안내

	1월 13일	1월 20일
전례봉사 구역	전례분과	전례분과
청소봉사 구역	남사 3구역	송전 1구역

### ☞ 차량 봉사 안내.

	시미, 덕성구역	밖출 상짓말	남사 1, 순지, 통골
1월 13일	박민석	안진선	전세버스
1월 20일	박운학	어학선	전세버스

천주교를 알고자 하시는 분은 본당 신부님 또는 사무실에 문의하십시오.

<p style="text-align: center;"><b>✧ 미사 안내 ✧</b></p> <p>평일 월요일전6시(첫째, 셋째는10시)          화,목 오후 7시          수,금 오전 10시          토요일저녁 주일미사 : 오후7시          주 일 오전 9시(어린이)          오전 11시(교중)          오후 7시(청년)          예비자교리 주일 오전 9시</p>	<h2 style="margin: 0;">송탄 성당</h2> <p>(순교자 성 김대건 안드레아 사제)          경기도 평택시 신장로 82번길 77-16          이메일:songtan@casuwon.or.kr          ☎ 663-2702 Fax 663-2703</p>	<p style="text-align: center;"><b>✧ 성사 안내 ✧</b></p> <p>고해성사 미사 30분전          유아세례, 축복(차,집,사무실,공장)          ♣ 사무실에 신청하세요.          혼인미사 : (서류준비)2개월 전 면담          봉 성 체 : 매월 둘째 주 수요일          장 레 : 010-8922-7943(연령회장)</p>
<p><b>“ 신앙의 기쁨! 젊은이와 함께 ”</b></p>		

- ✧ 오늘은 주님 세례축일입니다.
- ✧ 다음 주는 연중 제2주일이며, 주일학교 후원 헌금을 봉헌합니다.

**✧ 전례 및 청소 담당**

일 시	1/19일(토) 9시	1/26일(토) 9시
전례와 청소	7지역	8지역

**✧ 교무금 봉헌은**

- \* 신자의 의무이며, 신앙고백입니다.
- \* 본당 운영과 복음전교 사업에 꼭 필요한 재원입니다. 모든 세대가 교무금을 봉헌해 주시기 바라며, 교무금 책정은 기부금 영수증 발급 받을 분의 이름으로 하시기 바랍니다.
- \* 은행 납부도 가능합니다. 송금 후 전화요망 (우리은행 660-389172-13-001 천주교수원교구)

**✧ 2019년 사제 연례피정**

- \* 기 간 : 1/14(월)~18(금)
- \* 1/15(화)~18(금)까지 미사 없습니다.

**✧ 제대 초 및 제대 꽃대 봉헌**

- \* 2/2(토)은 주님봉헌 축일을 맞이하여 1년 동안 사용할 제대초, 제대꽃을 봉헌해 주시기 바랍니다.(초1개 10,000원, 제대꽃 50,000원)
- \* 초 축복 : 2/3(주일) 교중미사 후

**✧ 대림 저금통 제출 마감 : 1/20(주일)**

- \* 그동안 정성껏 모은 저금통 꼭 가져오세요.

**✧ 사무원 채용(계약직: 파트타임)**

- \* 접수: 1/20(주일)까지
- \* 자격 : 세례 받은 지 3년 이상 성실한 신자 (워드, 엑셀, 파워포인트 가능)
- \* 서류 : 이력서, 주민등록등본, 교적사본.
- \* 궁금한 사항은 사무실로 문의바랍니다.

**✧ 협조 바랍니다.**

- \* 회합 후 전등, 난방기구 꼭 끄시기 바랍니다.

**✧ 미사예물(생미사,연미사) 기부금 합산됩니다.**

- \* 기부금 영수증 필요한 분의 이름으로 봉헌 하시기 바랍니다.

**✧ 전입 가정 환영합니다!**

세대주	세례명	신자	지역 / 구역
최웅진	필립보	1	4지역 라이프

**✧ 가족사랑 실천해요**

1월	언 어	행 동
희망의달	잘 될거예요.	축복 인사나누기

**✧ 모임 / 행사**

- \* 제분과,평단협의회 : 1/13(주일) 10시
- \* 시설관리위원회의 : 1/13(주일)교중미사 후
- \* 셋별 Co. : 1/13(주일) 오후2시
- \* 대건성지순례단 성지순례 : 1/19(토)
- \* 꾸리아 : 1/20(주일) 교중미사 후
- \* 사회복지분과회의 : 1/20(주일) 12시
- \* 중고등부자모회의 : 1/20(주일 오후4:30
- \* 청소년위원회의 : 1/20(주일) 오후7시미사 후

**✧ 우리들의 정성 (12/31 ~ 1/6)**

**교무금 : 6,615,000원(68세대)**  
 고태원,곽영순,권송숙,기혜연,김가식,김강희,김경영,김도연,김무경,김봉순,김숙자,김옥자,김정순,김정희,김준경,김창구,노경식,류영일,문영순,문정자,박금순,박두하,박영구,박종순,방정순,배귀남,서미소,서영숙,서정상,손득균,손용환,신민순,신순민,안재향,양순애,양승숙,양인애,우정길,이보철,이상도,이상현,이영근,이영길,이영선,이윤경,이정자,이태호,이해경,장덕수,정도재,정태원,조동옥,조용만,조형준,주광복,지선희,차원환,천두자,최경수,최남순,최정석,최지용,최태연,한순덕,한흥애,허 규,홍영화,황경운

**주일헌금 : 1,892,570원**  
 5만원 \* 1장 = 50,000원  
 1만원 \* 42 = 420,000원  
 5천원 \* 135= 675,000원  
 1천원 \* 745= 745,000원  
 500원 \* 4개 = 2,000원 / 100원 \* 3개 = 300원  
 50원 \* 5개 = 250원 / 10원 \* 2개 = 20원  
**미사참례 : 725명 / 1인 평균 : 2,610원**  
**신자 수 : 2,441 / 미사 참례율 : 29.70%**

**천주의 성모마리아 대축일 합동예물 : 6,502,600원**

**구유헌금(12/24~1/6) : 1,525,000원**

**감사헌금 : 420,000원(5명)**

**건축헌금 : 265,000원(8명)**

**성소후원금 : 225,000원(10명)**

**“ 소통과 참여로 쇄신하는 수원교구 ”**



주님 세례 축일

2019. 1. 13.

<b>주임신부 : 배 경 석(요 셉)</b> <b>총 회 장 : 권순테(대건안드레아)</b> <b>사 무 실 : 031-662-6802</b> <b>F A X : 031-663-7997</b> <b>연령회장 : 010-3725-8133</b>	<b>송 현 성 당</b> <b>성 정하상바로로</b> 17730 평택시 경기대로 1376번길 60 E-mail: songhyeon@casuwon.or.kr	<b>미 사 안 내</b>			
		<b>평 일</b>	<b>월</b>	<b>오전 6:30</b>	<b>평 일</b>
			<b>수·금</b>	<b>오전 10:00</b>	
			<b>화·목</b>	<b>오후 7:30</b>	
		<b>주 일</b>	<b>토</b>	<b>오후 7:30</b>	<b>토요특전</b>
			<b>주 일</b>	<b>오전 7:00</b>	<b>주일오전</b>
				<b>오전 10:30</b>	<b>교중미사</b>
				<b>오후 7:00</b>	<b>중고청년</b>



주님이당신 백성에게 강복하여 평화를 주시리라.

## “가정같은 성당! 성당같은 가정!” 기도하는 2019!

### +미사, 전례, 성사

#### ■ 주님봉헌축일 미사 및 “초” 봉헌 신청 안내

- 2. 2(토) 10시에 주님봉헌축일 미사 있습니다.
- 미사 중 일 년간 미사 전례와 가정에서 사용할 “초”를 축복합니다.

- 제대초 : 초 1자루 10,000원(사무실에 봉헌)

#### ■ 어린이미사 방학 안내

- ※ 방학기간 : 12월 2일 ~ 2019년 2월 24일  
(이 기간 동안 어린이 미사는 없음)
- ※ 부모님과 함께 미사 참례하기

#### ■ 미사 중 장례를 사용에 관한 안내

- 몸이 불편하신 분들께서는 자리에 앉아 계시거나 자리에 서 계시면 됩니다. 또한 장례를 내리고 올릴 때 큰 소리가 나지 않도록 주의해주시기 바랍니다.

- 판공 기간 내에 고해성사를 보지 못한 분들은 이후라도 고해성사를 보시고 성사표를 제출해주시기 바랍니다.

### +교육, 피정, 행사

#### ■ 사목협의회 워크샵 안내

- 일 시 : 1. 18(금) ~ 1. 19(토)

#### ■ 복사단 겨울여행 안내

- 일 시 : 1. 22(화) 09:00 ~ 17:00
- 장 소 : 용인 에버랜드

### +기타 공지

#### ■ 미사봉헌 입력에 관한 안내

- 2019년부터 미사지향 봉헌이 교무금통장에 기입됩니다. 교무금책정자 성함으로 봉헌해 주셔야 연말정산에 포함됩니다.

#### ■ 사무실 휴무 및 휴게시간 안내

- 2019년부터 매주 월요일에는 성당사무실 휴무를 시행합니다. 착오 없으시기 바랍니다.
- 휴게시간 : 13:00 ~ 14:00

#### ■ 교무금 납부(책정) 및 연말정산 안내

- 교무금 봉헌은 신자들의 의무입니다.
- 2018년도 책정한 교무금 납부를 완료해주시고, 2019년도 교무금 책정을 해 주시기 바랍니다.
- 연말정산용 기부금 영수증이 필요하신 분은 미리 사무실에 발급 신청을 해 주시기 바랍니다.

#### ■ 대림저금통 봉헌 안내

- 대림저금통을 사무실에 내주시기 바랍니다.

#### ■ 공생공빈밀알 사회적협동조합 건강식품 판매 안내

- 일 시 : 2019. 1. 12(토) ~ 13(주일)
- 판매품목 : 현미누룽지, 황칠조청, 벌화분, 흑메밀, 황금종려당, 황금종려조청

### +회의 및 모임

- 교육분과 월례회의 : 1. 13(주일) 11:30
- 포콜라레 : 1. 18(금) 20:00
- 성모성심, 황금궁전 Cu. : 1. 20(주일) 11:30
- 복사자모회 월례회의 : 1. 20(주일) 17:00

### +구역별 봉사안내

담 당 구 역	일시 및 시간
아주.미주, 스위첸.우곡	1. 12(토) 09:00
부영1, 부영2	1. 19(토) 09:00
지난주 본당 대청소 봉사해주신 건영.미주, 우성.한양 구역 신자 분들께 감사드립니다.	

교무금 : 신협 131-002-040386 송현성당 / 우리은행 1005-002-112024 (재)천주교수원교구유지재단

교무금 납부는 자선행위가 아니라 ‘신자들의 의무’이며, ‘하느님 백성으로서의 본분’입니다.



# 수리동성당

[성 요한 사도 복음사거]

www.srcc.or.kr

15867 경기도 군포시 수리산로 119

대표전화 031-396-3401 / 팩스번호 031-396-3402

주 임 신 부	김 상 순 (프란치스코하비에르)
보 좌 신 부	선 진 우 (요한 세례자)
총 회 장	이 용 인 (에드몬드)

**연령회** ☎ 010-2374-1871 / 010-9272-6577 / 010-3133-6030

2019 - 02호 (1월13일)

미사 안내	주일	토) 19:30, 일) 06:00, 09:00(중고등부), 11:00(교중), 15:00(어린이), 19:30(청년)
	평일	월) 06:00, 화) 10:00/19:30, 수) 06:00/10:00, 목) 10:00/19:30, 금) 06:00/10:00 토) 10:00 - 매월 첫 토요일은 성모신심미사, 19:30 - 토요일 주일 저녁미사
예비신자교리	9월입교반	주일반(09:30) / 수요반(10:40)   1월입교반
		주일반(09:30) / 화요반(10:40)

## 미사시간에 늦지 않게 오세요!! - 최소한 미사시작 5분전까지

### ■ 초등부 6학년 견진성사

◎ 일시 : 1/13(이번주일) 15:30

◎ 장소 : 중앙 성당

- 17명의 견진대상자들이 성령의 특별한 은총 속에 성숙한 신앙인으로 거듭나게 됩니다. 많은 기도 부탁드립니다.

### ■ 중고등부 【요한의 밤 Season 7】

◎ 일시 : 1/19(토) 오후5시

◎ 장소 : 지하 다목적실

◎ 주제 : “숨 쉬는 것 모두 주님을 찬양하여라. 알렐루야!” (시편 150, 6)

- 중고등부 아이들과 교사들이 열심히 준비한 행사입니다. 많이 참석하시어 박수와 격려 부탁드립니다.

### ■ 첫 고해성사

◎ 일시 : 1/20(다음주일) 11:00 미사 후

◎ 대상 : 2018년 12월22일 세례 받으신 분

- 고해성사는 성당에서 준비한 점심을 드시고, 고해성사 보는 방법 설명을 들으신 후 시작됩니다.

### ■ 1수리지역 판매 : 1/20(다음주일)

◎ 판매품목 : 고기/김치만두, 안흥 찐빵

※ 판매수익금은 지역 활성화기금으로 사용됩니다. 많은 관심과 협조 부탁드립니다.

■ 대림절 현금통은 1/27(주일)까지 사무실 수거함에 봉헌해 주시기 바랍니다.

### 주임신부님 【사제수품 30주년】 기념 미사

- 1/27(주일)은 김상순(프란치스코하비에르)

주임신부님께서 사제수품 30주년이 되는 날입니다. 우리본당을 위해 애쓰시는 신부님의 영육 간 건강을 위해 영적예물을 정성껏 봉헌하여 주시기를 부탁드립니다. 영적예물 봉헌은 각 단체 및 구역 봉사자에게 보고하여 주시기 바랍니다.

#### - 영 적 예 물 내 용 -

- ① 평일미사 및 영성체 ② 묵주기도
- ③ 주모경 ④ 화살기도
- ⑤ 사제를 위한 기도

▶ 축하미사 : 1/27(주일) 11:00 ◀

### ■ 주님봉헌축일 미사 : 2/2(토) 10:00

- 주님봉헌축일에는 일 년 동안 사용하게 될 초를 축복합니다. 가정에서 사용할 초는 2/2(토)에 구입하여 주시고(2층 로비에서 판매) 제단에서 사용하게 될 제대초 와 미사주는 미리 사무실에 봉헌해 주시기 바랍니다.

◎ 제대초(1구좌) : 10,000원

◎ 미사주(1구좌) : 10,000원

※ 2/2(토) 10:00미사는 성모신심미사로 봉헌되지 않습니다. 참고하시기 바라며, 초 축복 예정도 10:00 미사에만 있습니다.

**본당소식은 간지1~4면에도 있습니다.**

## 기 타 전 례

유 아 세 례	3.6.9.12월 셋째 주 토요일 17:00	봉 성 체	주보공지 후 신청
전 입 교 우 면 담	매 주일 10:00	훈 배 면 담	사무실에 미리 신청

**첫영성체를 안 한 자녀들의 축복** - 미사 중에 하지 않고, 미사 후 2층 성당로비에서 해드립니다.

천주교를 알고자 하시는 분은 본당신부님 또는 사무실에 문의하십시오.

예비신자 교리 시간		 <b>수지성당</b> 성 장 베르너 시메온 <a href="http://www.sujica.or.kr">http://www.sujica.or.kr</a> 용인시 수지구 수지로 265 (16818) 사무실 265-2101~2 FAX 265-2103 연령회장 김영자 체칠리아 010-4227-1544 총 회장 최기학 마티아 010-5260-2780 전교수녀 장 이레네오, 김 마리은혜 보좌신부 안요한 요한사도 주임신부 김희강 루도비코	미사 시간		
주일	오 전 09:30		토	10:00 (첫째주) 15:30 (초등부) - 첫째주는 없음 18:30 (중고등부 및 특전 )	월 06:30 화 19:30
화요	오 전 11:00			수 06:30 10:00	
저녁반 20:15				목 19:30	
유아세례 : 3/5/9/11월 첫토 11:00				금 10:00 19:30	
병자영성체 : 매월 첫째주 금 14:00			주일	07:00 09:00 11:00 (교중) 17:00 (청년) 20:00	
혼인 면담 : 매주 목요일					



#### + 형제회 모임

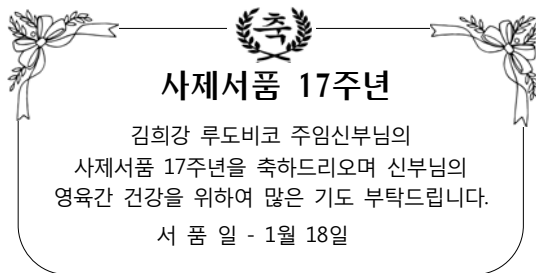

1.13 (주일)	1지역 - 삼성1차구역	
	18:00	관리사무소 1층 010-4270-1392
	4지역 풍덕1구역	
	18:00	풍덕천동 729-11 010-5413-7535
	7지역 - 우성구역, 성지구역	
1.23 (수)	19:30	107호 010-9491-2958
	8지역 - 현대성우 / 주공 9	
	19:00	105호 010-8740-7826
	3지역(삼익,풍림,동아,삼성4차,CJ빌리지)	
	19:40	107호 010-3740-5818

#### + 지구사제연수 관계로 미사 시간 변경

21(월)	22(화)	23(수)	24(목)	25(금)
없음	없음	10시	없음	10시

#### + 형제회 노력봉사 - 매월 2주 / 4주 토요일

- 일 시 : 1월 12일 / 26일 10시

#### 봉 사

##### + 성당청소

- 1.15(화) : 1지역 (한성1,2/건영) 매괴의 모후 Pr. / 평화의 모후 Pr.
- 1.17 (목) : 9지역 (진흥/상록/태영1,2차/e편한)
- 1.22 (화) : 9지역 (진흥/상록) 가정의 모후 Pr. / 천사들의 모후 Pr.

##### + 주차 / 전례

- 1.13(주일) : 8지역 (동보3,4차/주공9단지1,2/현대성우1,2)
- 1.20(주일) : 9지역 (진흥/상록/태영1,2차/e편한)

#### 임 명

직 책	성 명 (세례명)
8지역 주공9단지 1구역장	김미란 글라라
8지역 주공9단지2구역 반장	최갑희 루시아
성인 복사단	이강욱 루치오

#### 전 입 (12.31~1.06) - 면담 사무실 신청

박유진	미카엘라	풍덕1-1	이정현	토마	현대1-1
김수지	마리로사	주공1/1-2	김대현	분도	삼성2-2

#### + 제대 초 봉헌

- 주님 봉헌 축일 - 2.02(토) 1년 동안 미사에 사용될 제대초를 봉헌 받습니다.
- 가정 기도초 성물방에서 구입 가능 합니다.
- 접 수 : 사무실

#### + 설 차례상 후원 및 합동 미사에을 받습니다.

- 합동차례 : 11시 미사 후
- 접 수 : 사무실

#### + 예비신자 입교식

- 2019.2.24(주일) 11시 교중미사 중

주일반	9:30~10:30
화요일(오전)	11:00~12:00
화요일(저녁)	20:15~21:00

**교무금 자동이체** 우리은행 계좌번호 760-203812-13-002 예금주 : (재)천주교 수원교구유지재단  
자동이체 시 책정자명과 세례명을 꼭 기입하여 주세요. 책정자명과 입금자명이 같아야 합니다.

♣ 미 사 시 간 ♣ † 주 일 : 06:30(성 인) 10:30(교 중) 19:00(청 년) † 토요일특전 : 18:00(초·중·고) † 새벽미사(06:30) : 월 † 아침미사(10:00) : 수·금 † 저녁미사(19:30) : 화·목	<div>수진동성당</div> <div>- 노동자의 모범이신 성 요셉 -</div> <div>주임신부 : 조 태 구 (대전안드레아) 전교수녀 : 홍 미 라 (루 치 아) · 정 은 주 (스 텔 라) 사 무 실 : 751-1936 F A X : 754-7347 총 회 장 : 010-5325-0487 연령회장 : 010-9590-1372 주 소 : 경기도 성남시 수정구 탄리로 39 (13331)</div>	※ 예비신자 교리 ※	
		주 일	오전 9:00

■ 사제 연례 피정으로 인하여 21일(월) ~ 25일(금) 평일미사가 없습니다. 피정에 참석하시는 신부님을 위하여 교우 여러분들의 많은 기도 부탁드립니다.

#### ■ 주님봉헌축일 제대초 봉헌

2월 2일(토) 주님 봉헌 축일을 맞이하여 일 년 동안 본당에서 사용할 전례용 초를 봉헌 받습니다.

1월 27일(주일)까지 사무실에 접수하시기 바랍니다.

#### ■ 주님성탄대축일 세례자 보충교리 일정 안내

일 정	일 시	장 소
보충교리	1/ 6(주일), 1/13(주일) 오전 9시	교리실
첫 고 해	1/20(주일)	성 전

#### ■ 수진1구역 형제 모임

- 일시 : 1월 20일(주일) 교중미사 후
- 장소 : 엔젤스
- 문의 : 형제반장 김덕수(루가) 010-5692-1936

#### ■ 대림절 저금통 봉헌

1월 20일(주일)까지 사무실로 가져오시기 바랍니다.

#### ■ 전입을 환영합니다. (12월 1일 ~ 12월 31일)

구 역	성 명	세 례 명	주 소
수진1구역 3반	김 태 영	요 아 킴	수진1동 95-1 101호
수진1구역 10반	윤 지 선	아델라이드	수진1동 2200 3층
수진3구역 2반	안 기 백	마 티 아	수진2동 4619-8
수진3구역 4반	윤 일 용	토마스아퀴나스	수진2동 삼부아파트 104-207
신흥구역 1반	장 건 욱	베네딕토	신흥1동 5968 1층
신흥구역 5반	남 미 향	세라피나	신흥1동 6408 101호
태평구역 5반	윤 영 희	아 네 스	태평1동 6356 1층
태평구역 7반	임 희 숙	요셉피나	태평1동 6876 2층

**순천의료재단 정병원**  
CHUNG HOSPITAL

**중환자실** 정형외과/내과/외과/신경외과  
소아청소년과/재활의학과/신부인과  
진단검사의학과/마취통증의학과

- 응급의학과 전문의 4명 24시간 진료  
- MRI/CT/디지털X-RAY/내시경/조음파

**신아미의료원** 전문요양원/원스톱토탈케어  
정병원 750-6000 스카이비요양원 750-6060

**라식 수술 전문 안과**  
백내장/백막/라식/시력교정

**연 세 안 과**

원장/안과전문의 이종훈(베드로)

☎ 721 - 0075

중앙시장 사거리 SR프라자 3층

**손 치 과**

인공치아(임플란트) · 심미보철  
틀니치료 · 치주치료

원장 손혜정(베로니카)

☎ 757 - 2858

중앙시장 농원 옆 창도빌딩 4층(주치사실옆)

사람 중심의 희망 금융!!

**성남중앙신협**

저축도~ 대출도~  
모두가 부자 되는 그날까지  
성남중앙신협이 함께 합니다.

☎ 본 점 756 - 6181  
☎ 신흥동 754 - 8182

#### 후원금 납부 안내

본당의 모든 세대는 교무금 납부 시 의무적으로 연 2만원의 후원금을 납부하여야 합니다.

1. 납부대상 : 전 세대
2. 납부기간 : 연중 (연 1회)
3. 후원내용 : ① 사회복지후원금 연 1만원  
② 연령회 후원금 연 1만원

#### ■ ‘두드림’ 여학생 1일 피정

본당에서 여학생들이 1일 피정을 통하여 하느님과의 관계성을 새롭게 다져보는 시간을 마련하였습니다. 부모님들의 적극적인 관심 부탁드립니다.

- 일시 : 1월 13일(주일) 오후 1시
- 대상 : 세례 받은 초6, 중1, 중2 여학생 (2018년도 기준)
- 문의 : 정스텔라 수녀

#### ■ 미사 전례와 성당 청소 : 교중미사 후 청소합니다.

금 주(1월 13일)	수진1구역 2, 3, 5반
	전 레 부
차 주(1월 20일)	수진1구역 1, 4, 6반
	연 령 회

\* 화장실 청소는 본당의 봉사·신심단체에서 합니다.

#### ■ 우리들의 정성 (2019. 1. 1 ~ 2019. 1. 6)

교 무 금	4,685,000	주 일 헌 금	1,859,000
성 소 후원금	255,000	현 화 회 비	80,000
합동미사에물	2,746,000	특별봉헌금	374,000
감 사 헌 금	민 문 자(수 산 나)	100,000	
	이 춘 숙(아 베 스)	100,000	
	이 정 예(마 리 아)	50,000	
	최 인 영(안 나)	50,000	

천주교를 알고자 하시는 분은 이웃 천주교 신자들 또는 사무실에 문의하십시오.

*미사시간 안내*		<div>시화성바오로 성당</div> <div>15025 시흥시 정왕신길로 139번길 24</div> <div>홈페이지 : <a href="http://www.shpaul.or.kr">www.shpaul.or.kr</a></div> <div>사무실: ☎031-431-0537/ 팩스: 431-0536</div> <div>-매월 첫토요일 10:00 성모신심미사 및 생명미사</div>	고 해 성 사	매 미사전 30분
토 요 일	오후 3시 (어린이) 저녁 7시30분 (중,고등부)		주임신부 : 김기원(요한사도)	보좌신부 : 성진호(미카엘)
주 일	새벽 6시30분 (새벽) 오전 9시 (성인) 오전 11시 (교중) 저녁 7시30분 (청년)		전교수녀 : 김영숙(세실리아)	총 회 장 : 정순두(미카엘) 010-8764-4920
평 일	새벽6시 - 월 오전10시 -수,목,금,토 저녁7시30분- 화,수,목		연령회장 :010-6336-6327	

## 2019년 교구표어 : 신앙의 기쁨! 젊은이와 함께!

주님 세례 축일 화답송 (가)



김기원(요한사도)주임신부님 은경축

- ▶기념미사: 2019년 1월 20일(주일)11:00
- ▶신부님 선물증정: 미사 중에 있습니다.
- ▶축하연: 전신자 음식잔치(대강당)

### □ 주임미사 참례 현황

주 일	12/23	12/24.25	12/30	1/6
총신자수	4,608	4,607	4,588	4,592
참례자수	1,134	1,510	1,116	1,107
참례율	24.6%	32.7%	24.3%	24.1%

### □ 2018 성탄반 세례자 첫 고해

-일시: 1월 23일(수)저녁미사 후

### □ 주님 봉헌 축일: 2월 2일(토)초봉헌

-1년동안 미사 때 사용할 제대초를 사무실에서 접수 받습니다. (1자루 7천원)  
-가정초는 성물방에서 구입 합니다.

### □ 유아세례: 2월 2일(토)오후4시

-대상: 본당에 교적을 둔 미취학 아동  
-준비: 세례신청서, 감사예물, 초값4천원

□ 미사 봉헌금 기부금 영수증 발급 반영  
미사(생미사, 위령미사)신청은 늦어도 하루 전까지 사무실에 직접 오셔서 신청 바랍니다. (당일 미사와 전화 접수는 안 받습니다.)

### □ 주간 본당행사 및 모임 안내

차축복: 토요일 저녁미사 후	
집축복, 상가축복: 목요일	
혼배면담: 사무실 서류준비 안내후 면담 접수	
♡서로보면 반갑게 인사하기♡	
소공동체 모임에 참여하여	
사랑의 소공동체 활성화에 노력합니다.	
이.미용의 날	1/13(주일)09시부터
연령회	1/13(주일)교중미사 후
애덕의 모후 Cu.	1/15(화)20:30
티없으신 어머니 Cu.	1/17(목)20:30
여성소 구,반장 교육	1/19(금)10시미사 후

### □ 2019년도 교무금 책정 현황

총세대수	지난주 책정세대	총책정 세대	책정율	납부 세대
1,935	108	156	8%	126

### □교우 여러분의 봉헌에 감사드립니다. (1/1~1/6)

주간수입		주간지출	
교무금	8,470,000	무이자예탁	5,000,000
주일 헌금	3,993,600	선교비	877,000
특별 헌금	1,464,000	사제관비	4,497,000
합동미사예물	6,886,400	교육비	224,300
기타 헌금	830,000	후원금	1,600,000
후원금	152,000	일반관리비	1,516,990
교육 수입	150,000		
합계	21,946,000	합계	13,715,290

### \*감사헌금

이윤범 2만/ 강홍분 2만/ 김성환 4만/ 익명 5만  
나상배 5만/ 이민구 10만/ 최병돈 10만원

• 본당 핑크색 제의 기증 익명 83만원

• 1/1 합동미사예물 6,886,400원

\*헌금과 예금(1/6재) 44,716,561원

\*부채 교구공납금 333,178,000원  
신협차입금 171,400,000원  
무이자예탁 61,000,000원

**565,578,000원**

천주교를 알고자 하시는 분은 본당신부 또는 사무실로 연락 바랍니다.





# 신갈 성당

성녀 김효임 골롬바

http://www.singal.or.kr 용인시 기흥구 관곡로 35

주임신부: 이동춘 바오로  
보좌신부: 윤범진 도미니코  
본당수녀: 이경환 프란치스코  
오 타르실라  
대표전화: 281-4700, 4702  
수녀원: 281-4701

## 2019년은 영적성장, 가정성화, 지역선교를 ...

### ● 2019년 본당 총회

- 일시 : 1월 27일(일) 오전 10시
- 장소 : 대강당
- 대상 : 본당 제 봉사자들

### ● 첫영성체 교리반 접수

- 기간 : 2월 17일(일) 까지
- 대상 : 초등 3~6학년 중 첫영성체 대상자
- 첫영성체기간 : 3월 3일(일)~7월 14일(일)
- 첫영성체 예정일 : 7월 21일(일)
- 부모 O.T. : 2월 17일(일) 오후 2시 30분

### ● 가정기도 초 신청 및 제대 초 봉헌

- 주님 봉헌축일(2월 2일, 토)에 축성할 초를 1월 27일(일)까지 신청 받습니다.
- 개인 초 : 1개당 3,000원(성물방에 신청)
- 제대 초 : 1개당 5,000원(사무실에 봉헌)

### ● 2019년 교무금 책정

- 새해를 맞아 신년도 교무금을 책정합니다. 기존에 사용하던 교무금 통장을 갖고 사무실에서 신년도 교무금을 책정해 주세요.
- 은행으로 교무금을 납부하는 분들도 모두 교무금을 책정하고 송금해 주세요.

### ● 연말정산 소득공제용 기부금 영수증이 필요하신 분은 사무실에 신청하세요.

### ● 12월 25일 세례 받은 분들의 세례식 사진이 나왔습니다. 개인 사진이 있습니다. 사무실에서 찾아가세요.

### ● 판공 기간 내에 고해성사를 보지 못한 분들은 이후라도 고해성사를 보고 사무실에 성사표를 제출하세요.

### ● 전입세대 가정방문, 집 축복 신청

- 매월 첫 토요일 오후 2시 ~ 5시

### ● 초등부 교리교사 및 봉사자를 찾습니다

- 초등부 교리교사 / 새벽미사 반주자
- 사무실로 연락주세요(281-4700)

### ● 생명사랑나눔 대림저금통 봉헌

- 대림절 기간 동안 실시한 즐거운 불편 24운동을 통한 생명사랑나눔 대림저금통을 준비된 봉헌함에 넣어 주세요.
- 12월 30일(일)~1월 13일(일)까지

### ● 후보 간지 광고 신청 받습니다

- 기간 : 2019년 2월 ~ 2020년 1월
- 광고비 : 1개월 15,000원, 1년 150,000원
- 사무실로 연락주세요(281-4700)

### ● 우리들의 정성(12. 31 ~ 1. 6)

총 액		41,188,470원	
교 무 금	13,192,460	과년도교무금	4,813,000
주 일 헌 금	5,180,710	주일2차헌금	1,390,800
대축일헌금	5,544,900	분 당 헌 금	2,277,600
성소후원금	158,000	사회복지후원금	45,000
합동미사예물	7,020,000	감 사 헌 금	300,000
기 타 헌 금	1,266,000		
명태윤 : 100,000 / 백혜진 : 50,000			
고병임 : 100,000 / 익명 : 50,000			
이문숙 : 1,000,000(성소후원금)			

◆ 이번 주일은 주님 세례축일이며, 분당을 위한 2차 헌금이 있습니다.

예비자교리	성탄반 주일 9:00	성 시 간	매월 첫 목요일 오후 7시 30분
집축복신청	매월 첫 토요일 오후 2시 ~ 5시	혼 인 면 담	매주 토요일 오후 5시, 상의 후 결정
유 아 세 례	홀수달 둘째 토요일 오후 5시. 수시접수	병자영성체	매월 첫째 목요일 오후 1시

교무금 은행납부 : 1005-900-322987 천주교수원교구 우리은행 / 선택정 후납부 / 자동이체는 거래 은행에 문의  
교무금 은행납부시 납부자 확인을 위해 꼭 이름과 세례명을 확인하여 납부해 주세요.(가족이름x, 실명 불필요)

◁ 미 사 시 간 안 내 ▷		<b>성 장 주 기 요셉</b> <b>신 둔성 당</b> 주임신부 : 정연진 베드로 sindun@casuwon.or.kr	사제관	070-4047-0923
주 일	07:00 (오전미사) 10:30 (교중미사)		사무실	031-637-6380
토요일	18:00 (학생미사)		F A X	031-637-6389
평 일	06:00 (월)		주 소	이천시 양진로 114번길 19
	10:00 (수, 금) 19:30 (화, 목)			



주 님 이 당 신 백 성 에 게 강 복 하 여 평 화 를 주 시 리 라

#### 전례 및 봉사활동 안내

구분	토요일	주 일	
		오전미사	교중미사
금주해설	학생	유연숙	김요섭
금주독서	학생	권영덕, 강정희	지찬근, 임애영
금주성가	입당 1 / 봉헌 41, 217 / 성체 498, 506, 156 / 파견 479		
지향기도	동 양 · 파 라 곤 구 역		
토요차량	1/19 심명섭(라우렌시오) 010-4088-6556		
주일차량	1/20 엄득중 010-4179-8279 허남을 010-9387-2868		

#### ◆ 주님봉헌 축일(전례용초 및 가정기도초 봉헌)

2월 2일(토)은 마리아와 요셉이 율법에 따라 아기 예수님을 예루살렘 성전에 봉헌하신 것을 기념하는 '주님 봉헌축일'입니다. 교회는 전통적으로 1년 동안 사용될 "빛"의 상징인 초를 축복합니다. 제단에서 사용할 초와 가정에서 쓸 초를 구입하시고 봉헌해 주시기 바랍니다.

#### ◆ 예비자 입교식

- 1월 27일(주일) 교중미사
- 문의 : 선교분과장 010-4477-7750

#### ◆ 어린이 복사단 겨울 피정 및 캠프

- 1월 19일(토) 은이 성지
  - 1월 26일(토) 지산 스키캠프
- 학생들의 성심을 키우고, 주님께 더 가까이 갈수 있도록 복사단 성지순례 및 스키 캠프를 갑니다. 많은 관심과 기도 부탁드립니다.

#### ◆ 성전봉헌 묵주기도 100만단

- 많은 기도 봉헌 부탁드립니다.

#### ◆ 행복 가정 상담

- 내용 : 부부갈등, 자녀문제, 가정법률 등
- 상담시간 : 1월 26일 토요일 오후 2~5시  
사전예약 필수, 무료상담
- 문의 : 홍성남(라파엘라), 010-3159-9368

#### ◆ 기부금 납부 확인서

- 2018년 기부금 납입 확인서를 발급하오니 필요하신 분들은 사무실에서 발급받으시길 바랍니다.

#### ◆ 성당 시설물 전체가 금연구역으로 전 구역 흡연을 금지합니다.

#### ◆ 난방기구 및 전등 확인

- 전등, 난방기구 등을 꼭 확인해 주시기 바랍니다.

#### ◆ 1월 월중행사

- 20일(주일) 친교주일
- 26일(토) 행복가정상담
- 27일(주일) 입교식, 반·구역장 월례회의, 전임교우 면담

#### ◆ 우리들의 정성

구 분	1 / 1 ~ 1 / 6
주일헌금	1,364,000 원
주일 2차	1,000,000 원
교 무 금	1,745,000 원
건축헌금	740,000 원
감 사 헌 금	박순예(윤리아나) 150,000 원
	함영대(모세) 100,000 원
합 계	5,099,000 원

\*\* 교무금 자동이체 (농협) 355-0028-0569-43 천주교수원교구유지재단

요일	독 서	복 음	화 답 송
14(월)	히브 1,1-6	마르코 1,14-20	모든 천사들아, 하느님께 경배하여라.
15(화)	히브 2,5-12	마르코 1,21-28	당신 손으로 지으신 작품들을 아드님이 다스리게 하셨나이다.
16(수)	히브 2,14-18	마르코 1,29-39	주님은 당신의 계약 영원히 기억하셨네.
17(목)	히브 3,7-14	마르코 1,40-45	오늘 주님 목소리에 귀를 기울여라. 너희 마음을 무디게 하지 마라.
18(금)	히브 4,1-5.11	마르코 2,1-12	하느님의 업적을 잊지 마라.

천주교를 알고자 하시는 분은 본당신부 또는 사무실로 연락 바랍니다.

<b>신봉동 성당</b> (주보성인 : 성 오매트르 베드로) 용인시 수지구 신봉1로 241번길 20 사무실 : 261-7133 . 팩스 261-7134 연례회장 이영두 빠뜨리시오 010-8716-5261 주임신부 박두선 바오로	평일	월	07:00	* 병자영성체 : 매월 첫 목요일 14시 * 성시간 : 매월 첫목요일 * 유아세례 : 짝수달 둘째 주일 교중미사후 * 병자성사 : 수시 * 차. 집. 상가축복 : 수시
	미사	화.목	19:30	
		수.금	10:00	
	주일	토	첫토요일 10시(신심미사)	
			15:00 (어린이)	
			19:00 (중고등부)	
		일	07:00	
			10:00 (교중)	
			19:00 (청년)	

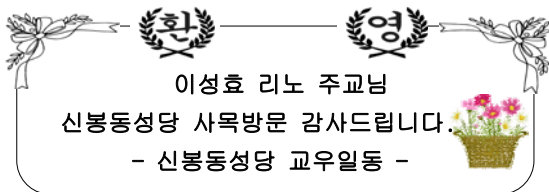

#### ☑ 이번주일 2차헌금 : 건축헌금

#### ☑ 중고등부 주일학교 교사 MT

- 일시: 1월 18일(금)~20일(주일)
- 장소 : 평창 힐링하우스
- 인원 : 교사 6명

#### ☑ 청년부 동계 MT

- 일시: 1월 26일(토)~27일(주일)
- 장소 : 충남 아산온천
- 인원 : 19명

#### ☑ 주님봉헌축일-2월2일(토)

- 초축성 : 2월2일(토) 10시미사중
- 1년간 제대를 밝혀줄 제대초와 제대를 꾸밀 제대꽃을 봉헌 받습니다.
- 봉 헌 : 사무실(교무금통장으로 입금)

#### ☑ 2019년도 교무금 책정 안내

- 교무금의 책정.납부는 신자의 의무사항이며, 교무금은 교회의 유지와 선교 및 성전건축등에 사용됩니다. 원활한 성전 건축을 위하여 **모든 세대가 책정 납부해 주시기 바랍니다.**
- 연말정산 하심분 이틀으로 책정하시고 은행 자동이체시에도 새로 책정하시기 바랍니다.

#### ☑ 미사봉헌 예물의 소득공제대상으로 변경

- 2019년 미사예물이 기부금 영수증 발급 대상에 포함됩니다. 미사예물 봉헌자란에 교무금책정 납부자 명의로 기재하여 주시기 바랍니다.

#### ☑ 전입세대 - “환영 합니다”

성 명	세 례 명	구 역·반
양진석	아우구스티노	벽산 204-201호

#### ☑ 청소·전례·주차봉사 안내(4지역)

구 분	일 시	구 역
청소	1월 15일(화)	LG5차·현대빌라트
봉헌 정리	1월 19일(토) 19시 미사	LG5차·현대빌라트
전례 안내	1월 20일(주일) 10시 교중미사	LG5차·현대빌라트
	1월 20일(주일) 10시 교중미사	LG5차·현대빌라트
	1월 20일(주일) 7시 미사	독서자
주차 봉사	1월 20일(주일) 10시 교중미사	LG5차·현대빌라트
제물 봉헌	1월 20일(주일) 19시 저녁미사	청년회

#### ☑ 건축헌금 약정현황(1/6일 현재)

금주	1세대	약정금액	1,200,000
누계	429세대	약정총액	1,098,790,000

#### ☑ 우리들의 정성(12/31~1/6)

항 목	봉 헌 금
주 일 헌 금	6,152,900
2 차 헌 금(건 축 헌 금)	1,393,500
천주의 성모 마리아 대축일 합 동 미 사 예 물	9,152,000
교 무 금	13,830,000
건 축 헌 금	50,900,000
강 사 헌 금	120,000
엄기모10만. 익명2만	
성 소 후 원 금	60,000
기 타 헌 금(제 대 꽃)	30,000
합 계	81,638,400



주님이 당신 백성에게 강복하여 평화를 주시리라

<b>미사시간</b>		 <b>신장본당</b> <b>하남시 신평로 73번길 38</b> 사무실 794-7911 수녀원 794-7912 팩 스 793-4471 유치원 794-7949 방점규 연령회장 : 010-9459-5362	<b>예비자</b>	주일 : 09:30
<b>토요특전</b>	오후4시(어린이) 19:30(중.고등부)		<b>교 리</b>	화 : 20:00
<b>주일미사</b>	06:30 09:00 11:00 19:30(청년)		<b>유아세례</b>	홀수 달 둘째주 토 17:00
<b>평일미사</b>	06:30 월.수.금 10:00 화.수.목.금.토 19:30 화.목		<b>차 축복</b>	수시로
			<b>고해성사</b>	매 미사 30분전



## 입 교

오늘 어려운 발걸음을 내딛어 성당에 입교  
하시게 된 여러분을 진심으로 환영합니다.  
하느님 안에서 기쁨과 평화를 누리시는  
복된 삶이 되시길 기원하고 기도합니다.

### ☞. 예비자 인도안내!

입교식은 오늘 마무리 하지만 한 달 정도 계속해서 입교자들을 반사오니 관심과 노력을 기울이시어 한 분씩 인도해 주시기를 부탁드립니다. 그 후 입교자들은 통신교리와 성당에서 실시하는 예비자교리를 병행해야합니다.

### ☞. 주임신부님 사제 연례피정!

본당 주임신부님께서 1월 14일(월)~1월 18(금)까지 연례피정을 떠나십니다. 기도중에 기억해 주시기 바랍니다.

### ☞. 본당총회와 소공동체 우수구역 시상식 및 주임신부님 은경축행사 안내!

1월 20일 교중미사 후 본당총회와 소공동체 우수구역시상식 및 주임신부님 사제서품 25주년을 기념하는 은경축 행사가 있습니다. 영적 예물 받습니다. 행사 후 떡국잔치가 있사오니 많은 참석을 바랍니다.

### ☞. 설 맞이 합동 위령미사 접수!

우리의 고유명절인 설날(2월5일)을 맞이하여 세상을 떠나신 조상, 가족, 친지, 은인, 불쌍한 영혼들을 위하여 합동위령미사를 봉헌합니다. 비치되어있는 위령미사 봉투를 활용하여 미리 신청해 주시기 바랍니다. 봉헌자는 교무금납부자로 기재해주시면 합동미사예물도 기부금으로 전산처리해 드립니다.

(설날미사는 새벽6시30분미사와 11시 미사 두 대가 봉헌되며 10시 30분에 합동 연도가 있습니다.)

### ☞. 초 봉헌!

주님 봉헌 축일(2월 2일)은 세상에 빛으로 오신 그리스도를 상징하는 초를 축복하는 날입니다. 교회는 이날 한 해 동안 미사전례 중에 사용하게 될 전례초를 축성합니다. 올 1년동안 미사에 사용할 초를 봉헌 받습니다(1월 6일 ~ 2월 1일까지 봉사자들이 성당로비에서 봉헌을 받습니다.).

초 1자루에 5,000원입니다.

### ☞. 연례회 월례회의!

일시 : 1월 13일(일요일) 교중미사후

장소 : 지하 베드로바오로실

### ☞. 신장동 형제구역모임!

일시 : 1월 13일(일요일) 19시 30분

장소 : 흥진원(안셀모)택

### ☞. 현화회 회원모집!

주님께 아름다운 꽃 장식을 봉헌할 수 있는 봉사자를 모집합니다. 꽃꽂이 유경험자, 제대 꽃꽂이에 관심 있는 분들은 사무실로 신청해 주시기 바랍니다.

### ☞. 기부금 영수증 신청 안내!

2018년도 교무금을 완납하신 가정은 기부금 영수증을 미리 사무실에 신청해 주시기 바랍니다.

### ☞. 묵상의 글! <판단하지 마라>

한 형제가 어느 날 사부에게 물었다. “저는 왜 이렇게 자주 형제들을 비판하는 걸까요?” 그러자 사부가 대답했다. “네가 아직도 너 자신을 모르기 때문이다. 자기 자신을 아는 사람은 형제의 잘못을 보지 않는다..” “삶의 기술” 중에서~

### ☞. 우리들의 정성!

교 무 금 : 7,455,000 주일헌금 : 5,613,830

특별헌금 : 1,523,200 감사헌금 : 이선경(20), 전현철(10), 이옥선(3), 이옥순(10), 이신우(10), 양희옥(10),



# 신흥동 순교자의 모후 성당

주임신부 표 창 연 (프란치스코)

총회장: 박민수(갈리스도) 전교수녀: 이 산딜라 수녀 유치원: 박 펠리노 수녀  
우) 13259 성남시 수정구 공원로 432 ☎ 744-0265.FAX 733-2616. 유치원 732-4534

**“소통과 참여로 새신하는 수원교구! 신앙의 기쁨! 젊은이와 함께!”**

**2019년도 본당복음화 실천 방향: “말씀”의 힘으로! “영성”의 향기를!**

## ♣ 오늘의 헌금

금주: 주일헌금/장기 수선을 위한 특별봉헌금  
차주: 주일헌금/장기 수선을 위한 특별봉헌금

## ♣ 교무금 책정/납부 안내

사무실 앞 필경대 책정안내문 참조

## ♣ 요아킴회 모집

남성 65세 이상 어르신 기도, 나눔모임  
매월 첫(금) 미사 후/현관 신청접수

## ♣ 2019년 본당 총회

1월 27일(주일) 교중 미사 후

## ♣ 미사예물 봉헌에 관한 변경사항의 공지

회계프로그램에 반영-게시판 참조

## ♣ 사무실 휴무 안내

1월 21/월~25/금 단체 모임-게시판 참조



## 주요 전례 및 행사

## ♣ 유아세례 신청 - 만7세 이전

매월 첫 토요일 18시/가족관계증명서부 신청

## ♣ 주님 봉헌 축일/봉헌생활의 날

2월 2일(토) 10시 미사

초 축복 및 봉헌 주문신청/성물판매소

## ♣ 토요 성모신심 미사(둘째 토요일)

2월 9일(토) 10:00

## ♣ 혼인성사 신청안내

해당자는 2개월 전 신랑/신부 각 가족관계증  
명서/혼인관계증명서를 제출 후 일정 조정

## ♣ 지역 전례 및 청소안내

교중 지역 전례		본당 청소	
01월 13일	평화지역	01월 19일	절제지역
01월 20일	절제지역	01월 26일	온유지역

## ♣ 주간 미사 참례 현황(12월 31일~01월 06일)

총신자수: 1,890명 참례대상자수: 1,887명(거주미상 제외)

평일	월	화	수	목	금	토	합계
미사	30	585	75	63	93	86	932
주일	청소년	어린이	교중	합계		참례율	
미사	150	160	440	750		39.75	

## ♣ 우리들의 정성된 봉헌(12월 31일~01월 06일)

● 교 무 금: 100건 7,305,000원  
● 주일헌금: 2,321,300 ● 특별헌금: 511,000  
● 성소후원: 17건 585,000원 ● 미사예물 57건 1,650,000원

## ♡ 감사헌금 및 후원금(17건) 1,530,009원

윤영희 10,000 정순자 10,000 이영숙 10,000  
익 명 10,000 추우록 10,000 정민웅 20,000  
강성복 20,000 정찬화 20,000 김창남 20,000  
차보경 50,000 김도윤 50,000 서정열 100,000  
장장현 100,000 기동하 300,000 김진순 300,009  
안나회 500,000

## ✂ 미사 전례 안내 교해성사: 매 미사 30분전

토요일: 오후 7:30(청소년 미사)

주 일: 오전 9:00(어린이 미사) 11:00(교중미사)

평 일 월/오전 6:00 화목/오후 7:30 수금/오전 10:00

성시간: 매월 첫(목) 미사 후

성모신심 미사: 매월 첫(토) 10:00

## ♡2019년도 교무금 책정/납부 안내♡

교회의 교육, 선교, 자선 등의 운영에 쓰이는

교무금 및 헌금 납부에 관심이 필요합니다.

신 협 / 131-000-907557 / 유 지 재 단 신 흥

## 민트치과

임플란트/치아교정

사랑니 발치

이마트 사거리 농협건물 3층

원장 기동하(라파엘)

☎ 755-5033



[주] K&J. C [주] JK제약

콘택트 렌즈앤

“DREAM EYE”

윤 마미엘 강 마미엘라

## 기아 AUTO Q

KIA차량 AS/전차량 일반정비

수진동성당 맞은 편

신재호(바오로)

010-2265-8882

## 초·중·고 영어전문

공부방법+공부습관

영어로 잡기!!

웰라 잉글리쉬

신흥3동 자치센터 뒤편

추 로시리아 010-9042-4669

## 도배·장판

깔끔/저렴한 가격

내 집처럼 정성어린 시공

김종오(베드로)

☎ 010-8734-7083

주임신부 : 신동호(다윗) 전교수녀 : 엄율리(에타) 김글라라 031-694-5503 총 회 장 : 박철우(요한) 연례회장 : 한부석(안토니오) 010-5332-2491 예비자교리 : 주일 오전 9시30분 고해성사 : 미사전 30분 유아세례 : 매월 첫주 토요일	 <b>아미동성당</b> 성 이광우 요한 17333 이천시 부발읍 경충대로 2050번길 192 홈페이지 : <a href="http://www.amidong.or.kr">http://www.amidong.or.kr</a> E-mail : <a href="mailto:ami@casuwon.or.kr">ami@casuwon.or.kr</a> 사무실 : 694-5501, FAX : 694-5504	♣ 미사 시간 안내 ♣ 토 : 오후3시(어린이, 첫주 제외), 오후7시(중·고등, 청년) 주일 : 오전9시, 오전11시(교중) 평일 : 월 오전6시 화·목 오후7시 수·금 오전10시 토 오전10시(첫주, 성모신심) 병자영성체 : 매월 마지막 목요일 차축복 : 상시 집,가게축복 : 상시
---	--	--

#### ☑ 본당 주요 행사 안내

- » 1월 27일(일) 교중미사후 : 사목평의회 총회
- » 1월 30일(수) 10시 : 본당설립 21주년 기념미사

#### ☑ 전례봉사 안내

일시	교중미사해설	전례	안내봉사	청 소
1.13	홍순례(노엘라)	장록	장록형제회	성우2
1.20	이성우(베드로)	어농	어농형제회	사동1
1월 청소봉사 : 창조주의 모후 Pr.				

#### ☑ 우리들의 정성

· 주일헌금	1,728,000	· 특별봉헌금	1,051,000
· 교무금	6,962,000		

#### ☑ 미사봉헌 접수 변경 안내

- 2019년 미사봉헌 접수부터 기부금 영수증 발급 대상에 포함됩니다. (2020년 기부금 영수증 발급)
- 예물 봉투의 봉헌자란에 기부금 영수증을 발급 받으실 봉헌자의 이름, 세례명을 기재하시기 바랍니다.

#### ☑ 중·고등부 겨울 신앙 캠프 안내

- 일 자 : 1/26(토)~1/27(일)
- 장 소 : 아미동성당
- 대 상 : 초6(예비 중1) ~ 고3
- 주 제 : '여러분은 그리스도의 몸이고 한 사람 한 사람이 그 지체입니다.' (1코린 12,27)
- 접 수 : 1/20(일)까지, 사무실 신청서 작성  
참가비 20,000원



주 - 님 이 당신 백 성 에 게 강 복 하 여 평 화 를 주 시 리 라

드로우뮤직 뮤지컬 스튜디오	안 경 박 사	송월타월 이천대리점
신하리 394-10 103호(경충대로2257,24) 원장 : 김효남(모니카) ☎ 694-9211 * 뮤지컬, 연기 전문학원 * 성인 피아노 레슨 <a href="http://www.instagram.com/mmonica_kim">www.instagram.com/mmonica_kim</a>	CGV 맞은편 ☎ 633-6006 *신자분 특별세일 장준희(루돌프)	이천시 중리동 세람저축은행 옆 ☎ 632-5500 포털검색 : 송월타월이천대리점 오도환(요한)·강영애(베로니카)
민내과 의원	부 산 복 집	IQ 창 의 센터
진료과목 : 내과, 소아과, 종합검진, 수면내시경, 초음파 라온펠리스 옆 산립조합 3층 031-635-5714, 010-5365-7960 이정민 다미아노	중리동 180-6(중리천로 40) 이천성당 밑 공용주차장 옆 031-636-2253, 010-3349-6516 문희수(바오로), 김금안(마리아)	체스&MSO(창의 사고력 게임) 사고력 수학(시매쓰,팩토,스쿨수학,도형) 아미초등학교 옆, 010-4830-9588 최선경 레지나
◆ 교무금 자동이체 계좌 : 농협 233072-51-019648 천주교수원교구유지재단, 입금자에 "성명 + 세례명"으로 기재		

#### ☑ 2019년 교무금 책정 안내

2018년 대비 교무금 책정액에 변동 있으신 분들은 사무실에서 변경하시기 바랍니다.

#### ☑ 제대초, 제대꽃 봉헌 안내

- 주님봉헌축일(2/2)을 맞이하여 1년 동안 사용할 제대초, 부활초, 제대꽃 봉헌 받습니다.
- 접수: 1/6(일)부터 1/27(일) 까지  
주일 미사후 로비, 평일 사무실에 신청

#### ☑ 소득공제용 기부금 영수증 발급 안내

- 2019년 1월 1일부터 사무실에서 발급해드립니다.  
국세청 간소화 서비스는 지원하지 않습니다.
- 주일 미사 전/후는 사무실이 매우 혼잡하오니, 평일을 이용하시기 바랍니다.
- 교무금 책정자 명의로만 발급 가능합니다.

#### ☑ 전기 절약 안내

- 본당시설 사용 후 난방기, 전등 소등 여부 꼭 확인해 주시기 바랍니다. 특히, 화장실 사용 후 전등 꼭 꺼주세요.
- 난방기 사용시 적정 온도(21℃ 이하) 지켜주세요.

#### ☑ 주일학교 교사 모집

- 아미동성당 주일학교에서 초등부, 중·고등부 학생들과 함께할 교사를 모집합니다.
- 문의 및 접수
  - » 초등부: 전숙현 스텔라(☎ 010-4434-0190)
  - » 중·고등부: 박중영 마태오(☎ 010-9388-3405)



아주대학교 병원		지하2층 종교실 옆	
<b>천주교 원목실</b>			
http : //cafe.daum.net/ajou5419 //이메일:ajou5419@hanmail.net			
수원시 영통구 원천동 // 구내5419 *010-3332-5419 (직통)219-5419			

미사 성사	주일	10 : 30 아주홀( 지하 1층)	성체 조배 실 (종교실 옆) - 24시간 개방
	목요일	17 : 30 종교실(지하 2층)	장례식은 본당에 의뢰하시고 불가할 시
	봉성체 병자성사	주일, 목요일(오후 3시30분 부터 시작)	연락처 : 010-3332-5419
	고해성사	미사 전, 후	원목신부 : 류희구 안셀모신부(상주안함)
			원목수녀 : 유 아가타 수녀(상주안함)
			09:00~17:00 면담, 방문(월,수요일 휴무)

\*\*\*\*\*  
 복음 : 루카 3, 15-16.21-22

“나는 너희에게 물로 세례를 준다. 그러나 나보다 더 큰 능력을 지니신 분이 오신다. 나는 그분의 신발 끈을 풀어 드릴 자격조차 없다. 그분께서는 너희에게 성령과 불로 세례를 주실 것이다.”

♥ 미사가 가장 큰 기도입니다. 하느님의 현존을 느끼고 그리스도의 몸을 내 안에 모심으로 생명을 얻는 것입니다. 미사에 참례하시기를 기다립니다.

※ 환자복, 링거 줄, 휠체어 그대로 오세요.

♥다음 주 전례 정 기순(엘리사벳)님입니다  
 ♥ 수술 전에 병자성사를 원하시는 분은 미리 원목실로 연락해주시기를 바랍니다.  
 (지하2층 종교실 옆 천주교 원목실)

♥ 병자성사, 대세와 봉성체는 미리 봉사자나 수녀님께 신청해주세요.

♥ 입원하신 신자분들은 원목실로 연락 주시면 수녀님과 봉사자들이 방문하시고 기도도와 대화로서 함께 해줍니다.

♥ 복음 단상 : 오늘은 예수님이 세례 받았다는 사실을 기념하는 날입니다. 대부분의 세례가 죄를 용서받기 위한 ‘정결례’ 였다면, 요한의 것은 죄를 씻는 데에 그치지 않고, 새로운 삶을 약속하는 의례였습니다. 요한은 하느님의 심판이 가까웠다고 말하면서, 회개하여 올바르게 살 것을 약속하는 세

례를 베풀었습니다. 요한은 유대교의 어느 분파에도 속하지 않으면서 하느님 앞에 삶을 바꾸자고 외치는 이스라엘의 예언자였습니다. 요한은 말합니다. ‘나보다 더 큰 능력을 지니신 분이 내 뒤에 오신다. 나는 몸을 굽혀 그분의 신발 끈을 풀어 드릴 자격조차 없다.’

네 개의 복음서가 모두 예수님이 세례받은 사실을 기록하고 있습니다. 오늘 복음이 말하는 바에 의하면 예수님은 ‘성령으로 세례를 주실’ 분이입니다. 예수님이 세례를 받고 물에서 올라오실 때 ‘하늘이 갈라지고 성령께서 비둘기처럼 당신께 내려오시는 것을 보셨다.’ 고 말합니다. 하느님의 영을 받은 예수님은 우리 안에 하느님의 숨결이 살아 있게 하시는 분이입니다.

신앙인인 우리는 좌절한 사람, 실패한 사람, 무거운 짐에 허덕이는 사람들을 위해 해야 할 일이 있다고 생각합니다. 우리는 심지가 꺼져 간다고 등불을 꺼 버리지 아니합니다. “지극히 작은 내 형제 가운데 하나에게 해 주었을 때마다 그것은 바로 나에게 해 준 것이다.” 라는 예수님의 말씀입니다.

우리는 꺼져가는 생명들 안에 주님이신 예수님을 보고 그들을 위해 우리가 해야 할 일을 봅니다. 하느님을 믿고 세례를 받는 것은 나 한 사람 잘 되자는 길이 아닙니다. 하느님의 영이 우리 안에 살아계셔서 하느님의 일을 실천하는 종이 되겠다고 약속하는 세례입니다. 아 ~ 멘

**하느님께서 우리와 함께 계시다. (마태 1,23)**

	<b>미 사 시 간</b>		
<b>토 요 일</b>	어린이미사 : 오후 4시 ※매월 첫 토요일 가정주일 어린이 미사는 없음 저녁주일미사 : 저녁 7시 30분	<b>안녕성당</b> (성 요한 마리아 비안네) 18325 경기도 화성시 효행로 592-6(안녕동)	<ul style="list-style-type: none"> <li>• 성모 신심 미사 매월 첫(토) 오전 10시</li> <li>• 가정을 위한 미사 매월 첫(토) 저녁 7시 30분</li> <li>• 성시간 매월 첫(목) 저녁미사 후</li> <li>• 병자 영성체 매월 둘째(수) 오전 11시부터</li> <li>• 유아세례 3, 6, 9, 12월 첫(토) 저녁 7시</li> <li>• 축복식(집·차), 가정방문 수시접수(사무실)</li> </ul>
<b>주 일</b>	주일미사 : 오전 9시, 11시(교중) 중고등부·청년미사 : 저녁 6시	주임신부 : 장 유(스테파노) 연령회장 : 김덕진(요셉) 010-8885-4130	
<b>평 일</b>	월 : 새벽 6시 화·목 : 저녁 7시 30분 수·금 : 오전 10시	사 무 실 : ☎ 225-0909, FAX : 225-2535	

## ● 2019년 교무금 책정 및 납부 안내

- \* 2018년 교무금 납부를 완료해주시고, 2019년도 교무금을 새로이 책정 해주시기 바랍니다.

## ● 병자 영성체

- \* 1월 병자 영성체는 없습니다.

## ● 청소년·청년 신앙교육 / 전신자 교육

- \* 본당 모든 신앙교육은 2월까지 방학이며, 3월부터 다시 시작됩니다.

## ● 주님 봉헌 축일 초봉헌 안내

- 기 간 : 1월 20일(주일) 까지 신청
- 봉 헌 : 2월 2일 10시 미사
- 문 의 : 각 구역 반장에게 신청
- \* 각 구역 반장님들께서는 신청 접수 후 구역장에게 신청 내역을 전달하여 주시기 바랍니다.  
(제대초 8,000원, 신자초 3,500원)

## ● 대림·성탄 판공문제 시상 및 상품배부

- 기 간 : 1월 13일(주일) ~ 1월 27일(주일)
- 대 상 : 대림·성탄 판공문제 답안 제출 교우
- 장 소 : 사무실 앞(주일) / 성물방(평일)
- \* 1월 13일(주일) 교중미사 후 대표자 시상을 진행하며 상품 배부는 사무실 앞과 성물방에서 합니다.

## ● 연말정산 기부금 영수증 발급 안내

- \* 연말정산용 기부금 영수증이 필요하신 분은 교무금 통장을 가지고 본당 사무실에 오셔서 신청하시고, 개인정보수집 동의서에 서명해 주시기 바랍니다.(※가급적 평일시간 이용)

## ● 미사봉헌예물 기부금 처리 공지사항

- \* 2019년 1월 2일부터 미사봉헌예물(생미사, 연미사) 기부금 처리됩니다. 미사지향 봉투를 사무실에 접수 시, 봉헌금(교무금)통장을 지참하시기 바랍니다.(※가급적 평일시간 이용해주시기 바랍니다.)

## ● 미사 공지사항

- \* 2019년 1월부터 미사전후로 새 가족 찾기 기도문과 우리 가족 찾기 기도문은 공동으로 바치지 않습니다. 구역·반별·개인별로 열심히 바쳐주시기 바라며, 2019년 선교 기도문은 게시판에 참조하여 구역별로 바쳐주시기 바랍니다.
- \* 미사(평일/주일) 중 파견성가는 신부님이 제의실에서 나오실 때까지 부릅니다.

## ● 미사 시간 변경 및 신설 안내

- \* 2019년 1월부터 유·초등부와 중고등부, 청년부 미사 시간이 변경되며 미사가 신설됩니다.

구 분	기존 시간	변경 후 시간
유 · 초등부	토요일 저녁 6시	토요일 오후 4시 (주일학교 방학기간 동안 미사 있음)
중 · 고등부		주일 저녁 6시
청 년 부	주일 저녁 7시	주일 저녁 6시
신 설	토요일 저녁(토요주일)미사 저녁 7시30분	

\* 매월 ‘첫 토요일’은 ‘가정주일’로 지정되어 어린이 미사와 주일학교 교리는 없으며, 어린이들은 부모와 함께 토요일 저녁 가정을 위한 미사에 참여합니다. 미사 전 초봉헌 있습니다.

\* 가정을 위한 미사는 ‘청년 미사곡’으로 하며, 성가는 ‘야훼이레’ 성가책을 사용합니다.

※ 주일학교(유 · 초등부) 차량운행 시간은 기존과 동일하며, 토요일 주일 저녁 미사와 중고등부 미사는 차량운행을 하지 않습니다.

## ● 주님 세례 축일

- \* 주일헌금과 건축헌금 있습니다.

 <p>15326 안산시 상록구 일동로 6 http://cafe.daum.net/ildongcatholic ☎ 502-2124 Fax 502-2279 연령 회장: 010-5410-8464</p>	평일	월 06:00 화 19:30 수 10:00 목 19:30 금 10:00
	주일	토 19:30 중고등부 청년 주 09:00 교중미사 11:00 일 15:30 어 린 이

**모이면 기도하고, 흠어지면 전교하자!**

① 주일미사 안빠지기 ② 가족이 함께 모여 기도하기 ③ 한달에 한번 고백성사보기 ④ 예비신자 인도하기

\* 기도와 실천으로 주님의 집을 꾸밉시다. \* 1인 1교무금 통장 갖기 운동에 동참합시다.

생활말씀 : “너희는 정의, 오직 정의만 따라야 한다.” (신명 16,20)

◎ 주님 봉헌 축일 초 봉헌 안내

- \*제대에 봉헌하실 초와 가정에서 사용하실 초를 사무실에 신청 하여 주시기 바랍니다.
- 제대초: 5,000원
- 가정초: 2,000원(小), 3,500원(大)
- \*신청기한: 1월 23일(수)

◎ 대림 저금통(즐거운 불편 24운동) 안내

- \*대림 저금통을 1월 20일(주일)까지 사무실로 제출 하여 주시기 바랍니다.

◎ 사제 연례 피정 안내

- \* 2019년 1월 14일(월)~1월 18일(금)까지
- 신부님을 위하여 많은 기도 부탁드립니다.-

◎ 미사 시간 변경 안내

- \* 1월 18일 (금) 오전 10시 미사가 오후 19시 30분 저녁 미사로 변경됩니다.

◎ 2018년 성탄 판공성사 이수현황

대상자		이수자		비율
남	여	남	여	
470	704	98	281	
합계	1,174	합계	379	32.3%

◎ 기부금 영수증 발급안내

- \*정부의 법 개정으로 개인정보 수집, 이용, 제공 동의서와 신청서를 작성하여 주시고 기부금 영수증을 신청 후 다음날부터 발급합니다. 신자분들의 양해 부탁드립니다.

◎ 분과 및 단체 모임

구역장회의	1/12(토) 오전 11시	6교리실
형제회	1/13(주일)교중 미사 후	4교리실
교육분과	1/16(수) 오후 8시	5교리실
선교분과	1/17(목) 저녁 미사 후	6교리실
꾸리아	1/18(금) 오후 8시	4교리실
체분과위원	1/20(주일) 교중미사 후	2교리실
연령회	1/20(주일) 교중미사 후	성전
청소년위원	1/20(주일) 교중미사 후	3교리실

◎미사참례현황(주님공헌대축일)

신자수	전입	전출	미사	참례율
1,340	0	0	417	31.1%

◎ 우리들의 정성(12/31-1/6)

수입		지출	
교무금	1,135,000	경상비	4,754,430
건축헌금	2,185,000		
주일헌금	785,100		
기타헌금	316,750		
특별헌금	316,000		
합동예물	1,348,000		
자선수입	1,582,000		
합계	7,667,850	합계	4,754,430

◎전 레: 1/20 매화 1구역, 1/27 매화2구역

◎커피봉사:1/20 매화 1구역, 1/27 매화2구역

◎차량봉사:1/20서용수가브리엘,황의흠멜시오

화  
답  
송



주 님 이 당 - 신 백 성 에 게 강 - 복 하 여 평 화 를 주 시 리 라

✪ 천주교를 알고자 하시는 분은 이웃 천주교 신자들 또는 사무실에 문의 하십시오.

예비자 교리: 주일 오전 9시 30분, 목요일 오후 8시 30분

 <b>입신</b> <b>성마리아성당</b> Since 2001	사무실 : 410 - 9191	미사시간안내	월	오전 6:00
	F A X : 412 - 9451		화.목	오후 7:30
	연령회장 : 010-3070-3176		수.금	오전 10:30
	유아세례 : 매월 마지막 토요일		토	오후 7:00 (토요일 저녁 주일미사)
	태아 축복식 : 매월 마지막 교중미사 후 여행자 축복 : 사무실 문의 고해성사 : 미사 전		주일	오전 10:30 (교중) 오후 4:00 (어린이) 오후 7:00 (중.고등부/청년)

## 새해의 기쁨 바다의 별!

### 예비신자 입교식

우리 공동체에 오심을 환영합니다.

교리시간 : 매 주일 오전 9시 10분

#### ◆연령회 월례회의

일시 : 1/13(주일) 교중 미사 후

장소 : 4층 스텔라 강당

#### ◆대림절 저금통 제출

일시 : 1/13(주일)까지

#### ◆초등부 복사단 스키 캠프

일시 : 1/21(월) ~ 1/23(수)

#### ◆각 단체 월례회의

단 체	일 시
꾸리아 월례회의	1/17(목) 저녁 미사 후
전례분과 월례회의	1/19(토) 저녁 미사 후
소공 형제회 월례회의	1/20(주일) 교중 미사 후
제분과위원회 월례회의	1/20(주일) 교중 미사 후
상임위원회 월례회의	1/31(목) 오후 8시 20분

#### ◆주님 봉헌 축일 초 봉헌과 꽃 봉헌에 대해서 관심을 ...

일시 : 2/2(토) 오전 10시 30분

접수 : 제대회, 헌화회, 성물방

#### ◆함께 했던 지난 한 주간

.지난 주님 공헌 대축일에 우리 서로에게 천사, 별빛이 되어 달라고 했는데 되어 주었는지요?

#### ◆우리의 정성 (2019. 1. 3 ~ 1. 9)

주일헌금	2,867,500원 / (미사참례 : 586명)			
교무금	합 계 5,338,000원 (63세대)			
건축헌금	구회중	100,000	이경숙	110,000
	황상욱	100,000	김 혁	700,000
	백인선	40,000	익 명	20,000
	송의섭	50,000	이능한	50,000
	한태송	50,000	신광준	100,000
	여인남	55,000	김세라	100,000
	홍금선	100,000	김홍중	30,000
	합 계 1,605,000원 (14세대)			
감사헌금	0			

#### ◆2019년도의 교무금 책정 4% 인상.

#### ◆주일 준비 소공동체의 날

일 자	전례 및 청소	차 봉사
1월 13일	푸르3차(김호주아네스)	양지마을(김대건안드레아)
1월 20일	네오6차(김효임골롬바)	보네르빌(정하상바오로)

#### ◆교우와 거래 합시다

<b>주간 보호 센터</b> 낮 동안 어르신들 모셔 드립니다. (고수련요양원부설) ☎ 419-2570 위치 : 한대앞역	<b>쌤소나이트</b> 여행가방, 서류가방, 백팩전문점 조원진(요셉) ☎ 475-0166 NC 백화점 맞은편 횡단보도 앞 1층	<b>선 치 과</b> 수요일 야간진료 (예약 접수) 원장:이재곤(에발도) ☎ 401-5404 월피현대프라자3층	<b>우리들 가족의원</b> 내과,소아과,피부과, 이비인후과 안재연(루카) ☎ 407-7771 송호중앙 로테오거리	<b>호수 카 센터</b> 모든 차량, 엔진, 하체, 도급,판금전문 김왕희(베네딕토) 홍숙희(루치아) ☎ 401-9667 ☎ 010-5262-1354
<b>건강한미래함외과</b> 종합건강검진(5대암) 대장항문, 유방수술 예방접종 서희석(스테파노) ☎ 414-8275 고잔우체국 맞은편		<b>차가네 수제만두</b> 개성만두전골&샤브샤브 무한리필. 차을희(베네딕토) ☎ 413-7722 010-7546-7502 안산25시광장롯데시네마1층	<b>화랑 축산</b> 한우, 암돼지 전문 이지연(안젤라) ☎482-4635 네오빌 정문앞 601동 건너편상가	<b>서안산노인전문병원</b> 330병상 양 한방 HDF신장투석, 재활, 산재지정병원 최관영(비오) ☎ 010-8781-7488 고잔 아파트 옆 대일 운전학원 맞은 편

교무금, 건축헌금, 감사헌금 무통장 입금안내 신협 131-002-037058(안산성마리아)

주임신부: 노인빈(엑 벨 트) 총 회 장: 문민식(포 카 스) 사무실: ☎ 413-9004 팩 스: ☎ 483-6677 연령회장: 김택희(안 나) 010-3131-0689		<b>안산 성 안나 성당</b> 복되신 동정 마리아의 모친 성 안나	본당 미사시간 안내			
			주일미사(토)	평 일 미 사	월	06:00
			토요저녁 19:30		화	19:30
			주 일 미 사		수	10:00
			교 중 10:30		목	19:30
초종고	17:00	금	10:00			
청 년		사	첫토 10:00			
유 아 세 례	출수달 첫째 토요일 오후 5시 30분	성 시 간	매월 첫째 목요일 저녁미사 후			
예비신자 교리	주일 오전 9시	혼인면담, 각종축복	사무실로 신청			

## ● 화답송



주 님 이 당 신 백 성 에 게 강 복 하 여 평 - 화 를 주 시 리 - 라

✦ 이번주 특별헌금 : 본당 성전봉헌 2차

✦ 다음주 특별헌금 : 본당 성전봉헌 2차

## ● 성전 봉헌을 위한 목주기도 봉헌 현황

목표단수	12월 누계	총 누계	잔여단수
2,000,000	12,270	1,917,075	82,925

## ● 주님 세례 축일 주간 본당 일정

1/17(목)	- 환자 영성체
1/18(목)	- 중고등부 겨울음악회(20일까지) - 꾸리아 월례회의(오후 8시)
1/20(주일)	- 울뜨레야(교중미사 후)

## ● 환자 영성체

- 일 시 : 1월 17일(목) 오전 10시부터
- 구역장, 반장님을 통해서 사무실로 신청 바랍니다.

## ● 초 축복 및 제대초·제대꽃 봉헌 안내

● 주님 봉헌 축일(2월 2일)을 맞아 성당과 가정에서 1년간 사용할 초를 축복합니다. 가정에서 쓰실 초는 성물방에 신청해 주시고, 제대에서 사용할 초와 제대꽃은 사무실에 봉헌해 주시기 바랍니다.

## ● 예비신자 환영식

- “너희는 온 세상에 가서 모든 피조물에게 복음을 선포하여라.” 하신 주님의 유언 말씀은 모든 그리스도교 신자들의 사명입니다. 그러므로 우리 주위의 예비신자를 한사람도 빠짐없이 인도하여 주님께 봉헌합니다.
- 일 시 : 1월 27일(주일) 오전 10시 30분

## ● ME주말에 초대합니다

- ME는 혼인한 부부들의 풍요로운 혼인생활을 위한 일치운동입니다.
- 대 상 : 혼인한지 3년 이상 된 부부
- 자세한 일정은 게시된 포스터를 참조하시기 바랍니다.
- 문 의 : ME 대표부부 010-2468-8566

## ● 2019년 교무금, 건축헌금 신립 및 봉헌 안내

● 각 세대는 봉헌금을 자유롭게 책정하신 후 매월 정성껏 봉헌하여 주시기 바랍니다. 성전 봉헌을 위한 부채상환을 위하여 교우 전세대가 마음과 몸과 힘을 다하여 노력하고 동참해 주시기를 부탁드립니다.

## ● 연말정산용 기부금 영수증 발급 안내

- 모든 기부금은 납부자에 한해서만 발급되므로 영수증 발급이 필요한 가족명의로 납부해 주시기 바랍니다.
- 주일이나 월말은 매우 혼잡하므로 가능한 평일을 이용하여 미리 신청하시기 바라며, 사무실에 비치된 신청서에 신청해 주시면 결재 후 교부해 드립니다.

## ● 교무금, 건축헌금 송금계좌

교무금	신협	안산성안나성당	131-002-038539
건축금	신협	안산성안나성당	131-002-038577

- 연말정산이 필요하신 분의 명의로 교무금을 책정하시고, 송금 바랍니다. 단, 결산관계로 자동이체 등록이나 계좌이체를 매월 25일 이전으로 해주시기 바랍니다.

## ● 본당 차입 현황

교구차입금(토지대금)	183,750,000
-------------	-------------

## ● 본당 봉사 안내

일 자	내 용	담 당
1월 19일(토)	청 소	레이크 11구역
1월 26일(토)	청 소	대림 1구역
1월	미사 안내	구세주의 어머니
	차봉사	대림 1구역

## ● 주님 공현 대축일 미사 참례 현황

토요저녁	교중	초종고청년	합계
71	202	141	414
총신자수	1,513(568)	미사참례율	27.36%

## ● 우리들의 정성(1월 3일 ~ 1월 9일)

주일헌금	1,938,000		
특별헌금	635,000		
교무금	1,310,000		
건축헌금	임기숙 100,000	이영일 40,000	
건축헌금 계	주 간 140,000	1월계 160,000	
감사헌금	익 명 50,000	익 명 100,000	박학수 1,000,000

“내가 너희를 사랑한 것처럼 너희도 서로 사랑하여라.” (요한 13,34)

2019. 01. 13.

주님 세례 축일

본당신부 : 이정훈(요 셉) 총 회 장 : 권상태(안드레아) 연령회장 : 이호상(세베리노) 010-3314-9621 사 무 실 : 031) 437-7911 팩 스 : 031) 437-7912	안산 성 요셉 성당  (15493) 안산시 상록구 석호로 17	미사시간	주일	어린이 반 교 청	토 16:00 토 19:30 일 10:00 일 19:30 월 6:30 화 19:30 수 10:00 목 19:30 금 10:00
			평일		
· 전입교우는 사무실에서 교적을 확인 · 정리해주십시오.		· 면담 및 준성사(집,상가, 차량) 축복은 미리 신청해 주십시오.			



주님이 당신 백성에게 강복하여 평화를 주시리라

### 전례 및 행사

#### ■ 손님신부님 미사

※ 지난해 본당 신부님을 대신하여 3개월 동안 미사를 집전하여 주신 구영생(바오로)신부님께서 해외 선교로 파견을 가십니다. 선교 활동을 떠나시는 신부님을 위하여 많은 기도와 봉헌 부탁드립니다.

#### ■ 주일학교 학부모 간담회

· 일 시 : 1월 13일(주일) 15시  
 ※ 부모님들의 의견을 수렴하여 19년도 행사에 반영하고자 합니다. 많은 참여 바랍니다.

#### ■ 2019년 예비신자 환영식

· 일 시 : 1월 20일(주일) 교중미사 중  
 ※ 미리 입교신청 카드를 작성하여 주시면, 선교분과에서 연락하여 준비하도록 하겠습니다.

#### ■ 기부금 영수증 발급 안내

※ 연말정산 기부금 확인서는 발급 1주일 전 사무실로 신청합니다. 2018년 납부 금액에 대해서만 발부됩니다.

#### ■ 주일학교 어린이 평일미사 참례

※ 방학기간 중 평일 미사에 참석하는 어린이들에 한하여 개학 때에 선물이 있으니 많은 참여바랍니다.

### 단체모임

- 울 뜨 레 야 : 둘째주 주 일 교중미사 후
- 전 레 분 과 : 셋째주 주 일 교중미사 후
- 평신도단체협의회 : 셋째주 주 일 교중미사 후
- 제분과 위원회 : 셋째주 화요일 저녁미사 후
- 청소년 위원회 : 셋째주 토요일 오전 10시 30분
- 자 모 회 : 셋째주 토요일 오후 10시 30분
- 교회의어머니Cu : 셋째주 수요일 오후 8시

### 봉 사

	주님 세례 축일	연중 제2주일
전례봉사	3구역	4구역
구역청소	1월 12일 오전 10시	1월 19일 오전 10시
안내봉사	울뜨레야	4,5구역
차 봉사	8구역	9구역

### 봉 헌

#### ■ 2차 헌금

\* 금주(01/13): 선교후원 \* 차주(01/20): 없음

#### ■ 지난주 수입 및 지출 (1월01일~01월09일)

수 입		지 출	
교 무 금	3,682,000	특별헌금	380,000
주일헌금	1607,000	전 교 비	135,000
특별헌금	380,000	자 선 비	300,000
		제 전 비	63,500
		단체보조비	150,000
		선 교 비	880,000
		교구공납금	3,000,000
		사제은퇴기금	3,568,000
		일반관리비	345,000
	5,669,000		8,821,500

※ 교구 차입금 잔액: 77,000,000원

#### ■ 감사헌금

이한순 100,000 장순옥 100,000 이복순 100,000

### 기 타

#### ■ 미사참례 (주님 공현 대축일)

월/일	16:00	19:30	10:00	19:30	35.8%
1/06		81	242	41	364/1,016

#### ■ 전입/전출

교구/본당	전입구역	세대주(인원)
서울/오금동	2	안우영(2)

■ 과년도 교무금 완납 및 '19년도 신립 바랍니다.

천주교를 알고 싶은 분은 사무실 또는 이웃 교우들에게 문의해주시기 바랍니다.



2019. 1. 13. < 주님 세례 축일 >

			<h1>안 성 성 당</h1> <h2>착한 의견의 모친</h2> <p>(17588) 안성시 해산로 33</p>		본당신부: 정진만(야고보) 전교수녀: 유 데레사 손 엘리사벳 연령회장 : 유복노(도마) 사무실: ☎ 672-0701 FAX: ☎ 672-1004	
미 사 시 간	토요일	19:00 [토요일 저녁 주일미사 / 가정미사]			월요일	6:00
	주일	6:00 / 10:30 [교중] / 19:00 [청년]			화 / 목	19:00
	예비자교리	주일 9:00			수 / 금	10:00

※ 집, 가게, 자동차 축복을 원하시는 분들은 사무실에 신청하십시오 ※

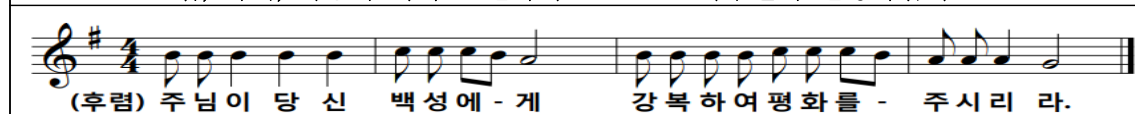

### ■ 주님봉헌축일 미사, 초 축복과 초 봉헌 안내

2월2일 “주님 봉헌 축일”은 요셉 성인과 성모님께서 아기예수님을 예루살렘 성전에 봉헌한 것을 기념합니다.

교회의 전통에 따라 1년 동안 제대에 사옹할 초 봉헌 받습니다.

신자분들의 정성 어린 봉헌 부탁드립니다.

**미사 안내 : 2월2일(토) 오전 10시**

[제대초 1자루 10,000원, 가정초 3,000원]

접수처 : 사무실

### ■ 설날 합동위령미사 및 설 연휴 미사안내

2월4일(월) 6:00

2월5일(화) 설날합동위령미사 10:30

2월6일(수) 미사 없음

-합동위령미사 전 10시부터 합동위령기도 바칩니다.

-합동미사에물은 미리 사무실로 봉헌해주세요.

※ 연휴 기간, 사무실 휴무입니다.

사무실 용무는 연휴 전 미리 처리 바랍니다.

### ■ 첫영성체 교리 안내

대상: 초 3~6학년 중, 세례 받지 않은 어린이, 첫영성체를 하지 않은 어린이(신청자)

교 리: 1월12일(토)~6월22일(토) 24주간, 주1회

첫영성체: 6월23일(주일)

### ■ 꾸리아 월례회합 안내

일시: 1월17일(목) 저녁미사 후, 공베르홀

### ■ 성탄세례반 첫고해 안내

일시: 1월26일(토) 18:00

### ■ 2018년 희망나눔 대림저금통 봉헌 안내

대림시기 동안 즐거운 불편24가지 실천한 후, 성공 축하금으로 봉헌한 대림저금통을 **1/20(주일)까지** 사무실에 전달하여 주시기 바랍니다.

### ■ 주일학교 겨울 스키캠프 신청 안내

장소: 정선 하이원리조트

날짜: 2019년 1월16일(수)~1월18일(금) 2박 3일간

대상: 예비 초등3학년(현2학년)~고등부3학년

상세 신청 및 문의: ☎010-4816-8711

### ■ 2019년도 교무금 책정 및 납부 안내(신립서)

11월은 교회력으로 마지막 달입니다. 하느님께 받은 은혜에 감사하는 마음으로 올해 미납하신 교무금을 납부해 주시고, 새로 시작하는 2019년도 교무금을 책정하여 주시기 바랍니다.

### ■ 2018년도 기부금 영수증 발급안내

2018년 1월 1일부터 12월 31일까지 납부된 내역에 한하여 기부금 영수증에 반영되며, 납부자가 아닌 타 명의로 발급하실 수 없습니다.

※사무실로 신청 바랍니다.(발급소요시간 : 1~2일)

### ■ 총회장 추천 공지

대상: 소공동체 봉사자, 단체장, 브레시디움 4간부  
사무실에서 추천서 수령 후, 작성 제출 바랍니다.

### ■ 단체모임 및 회합 일정

1/15(화): 성령기도회, 성가대

1/17(목): 빈첸시오회

### ■ 설 떡국용 떡 판매

판매: 1월23일(수)부터, 미사 직후 [성전입구]

가격: 2kg = 10,000원

### ■ 우리들의 정성

[주님 공헌 대축일] 12월31일(월)~1월6일(주일)

교 무 금	8,091,000원
주 일 헌 금	3,079,000원
특 별 헌 금	652,000원[사제양성비]

매주 화요일은 <소공동체의 날>입니다.

교무금 자동이체 계좌번호는 <신협 131-016-240209, 예금주: 안성성당> 입니다.

★미사안내★	 <b>천주교 수원교구 안성추모공원</b>	<b>관리사무실</b> <b>☎ 031) 672-4276</b> <b>FAX 031) 673-9902</b>
주일위령미사 매 주일 오후 2시		<b>근무시간 08:30~17:30</b> <b>(점심시간12:00~13:00)</b>
평일미사 매 수요일 오후 2시		
<b>연중특별미사</b> 설날, 추석, 위령의 날 (오전11시 / 오후 2시) 한식(전 주일 오후 2시)	<b>경기도 안성시 보개면 보삼로 319-34</b>	

◆ 분묘 기간 종료자 안내

- 해당분묘: 1999년 이전 매장자.
- ※기간종료 유가족께서는 관리사무소로 방문하여 주시기 바랍니다.

◆ 매 장

- 자 격: 신자(교인 교적첨부)
- 매장기간: 30년

◆ 봉 안

- 자 격: 신자 / 신자직계가족
- 관 리 비: 연간 5만원(최초 10년분 선납)
- 사 용 료
- 하 늘 담: 170만원~493만원
- 천 상 담: 337만원~633만원

☞ 단기사용 안내

- 사용기간: 1년, 5년
- 단가가격: 30만원~150만원

※ 위치에 따라 가격의 차이가 있습니다.

◆ 봉분식재 및 묘지관리 신청

- 식재시기: 매년 4~7월경
- 신청시기: 연중
- 묘지관리: 연간 묘지관리를 신청하여 잘 정돈된 묘지유지하세요

◆ 아래묘역의 유가족께서는 사무실로 방문하여 주시기 바랍니다.

- 25단지: 가~바 열, 아~자 열, 카~파 열
- 26단지: 라~사 열

◆ 미사봉헌 안내

- 계좌번호: 신협 131-006-222266
- 예금주:

(재)천주교수원교구안성추모공원

※입금 후 전화요망 (봉헌자 / 봉헌일)

◆ 제례실 사용안내

- 제례실 사용을 원하시는 분들은 사무실로 문의 바랍니다.
- (삼우/49제/기일 사용가능)

◆ 설날(명절) 미사 안내

☞ 2월 5일(화요일)

미사시간 - 오전: 11시(주교님집전)

오후: 2시(원장신부님집전)

- 돌아가신 모든 분을 미사 중에 기억합니다.

◆ 유의사항

- 불법소각 금지 : 폐기물관리법 제15조, 악취방지법 제15조에 의거 소각이 금지되어 있습니다.
- 묘역에 임의로 나무, 꽃등의 식재를 금합니다. (벌초과정에서 제거됩니다.)
- 단지 내 주차를 삼가해 주십시오. 묘역 안에 주차하면 묘지와 잔디가 훼손됩니다.

◆ 대중교통이용 안내

- 안성터미널⇒장호원행버스⇒삼죽면 하차⇒택시(삼죽콜 031-672-4060)
- 죽산터미널⇒삼죽행버스⇒삼죽면하차⇒택시
- 안성시청⇒안성추모공원행 버스(15-2번)

·안성시청 출발시간

06:20	09:00	12:30	17:10	19:20
-------	-------	-------	-------	-------

·안성추모공원 후문 출발시간

06:55	09:30	13:00	17:40	19:50
-------	-------	-------	-------	-------

분 묘 기 간 종 료 안 내

<개장>

해당분묘: 1999년 이전 매장자  
 개장기간: 4월 ~ 10월  
 개장신청: 수시

<연장>

해당분묘: 1999년 매장자  
 연장신청기간: 2019년 만기일 이전 까지  
 ※일부 구역은 연장되지 않을 수 있습니다.

미사장소 : 추모공원 內 성당



# 안중노동자성당

ANJUNG ST. JOSEPH CHURCH

<http://cafe.daum.net/yochurch>

우) 17933 경기도 평택시 안중읍 안중로 131번길 37 < Fax 681-1860 >

주임신부 : 김승부 (프란치스코)  
전교수녀 : 니콜라, 아셀라  
유치원수녀 : 요한보스코, 살레시아  
총 회 장 : 이규용(바오로)  
연령회장 : 박상기 (시몬)  
☎ 010-3795-3849  
사 무 실 : ☎ 681-2702  
수 녀 원 : ☎ 681-2701  
유 치 원 : ☎ 681-2705-6

구 분	미사시간	대 상	전신자 실천사항	알 림
주 일 미 사	토	오후 3:00	1. 평일미사 주 1번 이상 참석 2. 전신자 고해성사 월 1회  <u>전신자 생활지표</u> 1. 구역, 반 활성화 2. 청소년 신앙생활 활성화	유아세례 3.5.9.11월 네 번째 (토) 16시
	주일	오후 7:00		매주(목) 오후 19:50~21:10
		오전 7:00		매주(금) 오전 10:50~12:00
		오전 10:30		매주(토) 오후 17:30~18:30
		오후 7:00		매주(주일) 오전 08:50~10:10
매월 첫 번째 토요일	오전 10:00	성모신심미사		봉 성 체
평 일	<월:06시> <화, 목:19시> <수, 금:10시>			매월 1회 셋째 목요일, 금요일

## ☑ 전례 및 봉사

일 시	해설자	1독서자	2독서자	봉사지역
1월 13일 07:00	이은경	이병호	성윤주	
1월 13일 10:30	이귀선	이규용	이인형	안중
1월 20일 07:00	양윤정	이회정	신광남	
1월 20일 10:30	이춘섭	이병호	성윤주	현화1

◎ 주보절기 : 1월 19일(토) 안중2, 3구역

## ☑ 본당 M.E 2019년도 정기총회 안내

- 일시 : 1월 13일(주일) 교중미사 후
- 장소 : 본당 식당
- M.E 부부 신자분들의 많은 참석 바랍니다.

## ☑ 초등 복사단 피정 안내

- 일시 : 1/15일(화)~1/16(수) 1박2일
- ※출발 당일 오전 08:50까지 성당으로 모여주세요.
- 장소 : 어농성지

## ☑ 환자 영성체(봉성체)실시

- 1일차: 1월 17일(목) 14시부터  
대상자 : 요양원 및 병원에 계신 분들
- 2일차: 1월 18일(금) 14시부터  
대상자 : 본당 관내지역 자택에 계신 분들
- 1월 16일(수)까지 사무실로 신청하시기 바랍니다.

## ☑ 초 봉헌 안내

- 2월 2일(토)은 주님 봉헌 축일입니다.
- 제대초 봉헌과 가정초 1월 28일(주일)까지 신청 받습니다.
- 제대초 1개당 ₩10,000원(금액과 관계 없이 봉헌 가능함)  
가정초 1개당 ₩3,000원
- 가정초 축성은 신청하신 수량에 한하여 축성합니다.

## ☑ 미사 및 모임

소공동체봉사자모임	1월 13일(주일) 교중미사후	교리실
꾸리아 월례회	1월 16일(수) 19:30	소성당
빈첸시오회	1월 17일(목) 10시	회합실
중고등부자모회	1월 19일(토) 17시	식 당
상임위원회	1월 20일(주일) 교중미사후	회합실

※ 1/19(토), 1/26(토), 2/2(토) 3주일간 어린이미사 없습니다.

※ 1월 외방선교회 후원미사는 1/24(목) 10시입니다.  
착오 없으시기 바랍니다.

## ☑ 2018년도 12월 전입교우 환영합니다.

성 명	세례명	구역	직전본당
최윤경	스텔라	늘푸른	춘천/노암동
정진희	수산나	국민주공	전주/금마
김영덕	신철까를로	우림필류	청주/대소
박태환	스테파노	송당	수원/이천
서성원	스테파노	신리	수원/서정동
김주영	시몬	송당	군중교구
최유환	요셉	서광	수원/평택
어 영	레이지오	송당	수원/포승

## ☑ 「2018년도 희망나눔 대림저금통」 제출 안내

- 1월 13일(주일)까지 사무실로 제출 부탁드립니다.
- 참여해 주신 교우분들께 진심으로 감사드립니다.

## ☑ 2018년도 교우금 완납 및 2019년도 교우금 책정 안내

- 교우금은 천주교 신자의 의무입니다. 우리 가정의 수입에 맞는 봉헌을 하고 있는지, 가족과 함께 기도 하고 상의하셔서 감사의 기쁜 마음으로 책정하시기 바랍니다. 사무실에 문의하시어 정리 부탁드립니다.

## ♥ 봉실물 찾아가세요 ♥

지난 기간 동안 성당안에서 미사책 및 성가책 안에 현금과 함께 놓고 있으신 분들은 사무실에 문의하셔서 찾아가시기 바랍니다.

“우리는 지금 온 세상에 복음을 전하러 갑니다”

주임신부 : 이정재 (베드로) 사 제 관 : (031)774-6037 사 무 실 : (031)774-6038 F A X : (031)774-6039 총 회 장 : 010-3737-2881 연령회장 : 010-3589-7279	<h1 style="text-align: center;">양 동 성 당</h1> <p style="text-align: center;">(성 이시도로)</p> <p style="text-align: center;">- 양평군 양동면 쌍학방죽골길 31 -</p>	미 사 시 간	토요	둘째주 평화의집 오후 4시
			주일	오후 7시 본당미사
			주일	오전 10시 30분 교중미사 까리따스수녀회(수원관구) 1,3주 오전 7시
			평일 미사	오전 10시 수, 금 오후 7시 화, 목 클라라수도원 목 오후 5시

## ◆ 2019년 1월 13일 주님 세례 축일 ◆

**오늘의 성구 : 하느님께서서는 성령을 통하여 거듭나고 새로워지도록 우리를 물로 씻어 구원하셨다. (사도 바오로의 티모서 2,11-14; 3,4-7)**

### ❖ 공지 사항

- 2차 헌금  
본당건축 헌금으로 쓰입니다.
- 대림 저금통  
대림시기동안 희망 나눔과 즐거운 불면 24운동을 실천 해온 저금통을 1월 20일 까지 꼭 사무실로 가져 오시기 바랍니다.
- 연말정산 기부금 영수증 발급 안내  
기부금 영수증을 발급받으실 분들은 미사 전 사무실에 신청 바랍니다.
- 미사봉헌예물  
2019년부터 미사봉헌예물도 기부영수증 발급 대상에 포함됩니다. 예물봉헌 시 봉투에 기입하는 사항을 모두 기입하여 미사 전 제대위에 올려놔 주시기 바랍니다.

### ❖ 미사·전례

- 미사시간 변경안내  
사제 휴가로 미사가 없습니다.  
- 기간 : 1월 14일(월)~18일(금)  
착오 없으시길 바랍니다.  
연령회 미사 1월23일로 연기됩니다.

### ❖ 행사·모임

- 1월 사목회의: 1월 27일 미사 후
- 레지오낮반: 매주 금요일 미사 후
- 레지오저녁(작정)반: 매주 화요일 미사 후
- 성 가 대: 매주 목요일 미사 후 연습

### 【소공동체 구역별 모임】

구 역	요 일	구 역	요 일
고 송	둘째 일	삼산1(1반)	셋째 수
계 정	첫째 일	삼산1(2반)	첫째 일
단 석	둘째 일	삼 산2	셋째 월
석 곡	셋째 일	쌍 학	넷째 금

### 【주일 전례 및 주보·청소봉사구역】

주 일	구 역	주 일	구 역
1월 13일	쌍 학	1월 20일	석 곡

\*전례담당 구역은 독서 및 신자들의 기도를 미리 준비하시기 바랍니다.  
\*청소담당구역은 청소를 깨끗이 해주시고 전등 및 난방을 꼭 확인해 주시기 바랍니다.

### 【주일차량봉사】

주일	성명(세례명)	연락처
첫째 주	안재선(사도요한)	010-5301-0746
둘째 주	정종관(T아퀴나스)	010-9243-3362
셋째 주	가민현(펠릭스)	010-4720-9581
넷째 주	김상용(마르티노)	010-9272-3266
다섯째 주	염 총(사도요한)	010-8704-7752

### 【우리들의 정성】

양동성당 성 이시도로 교육관(가칭) 리모델링을 위한 기금 마련	
1월 6일	180,000 원
합 계	326,000 원

구 분	금 액
주일 헌금	641,000 원
2차 헌금	95,000 원
교 무 금	500,000 원

♡여러분의 정성에 감사드립니다♡

교무금 자동이체 : 신한 131-001-236993 (예금주 : 천주교양동성당)



아름다운  
**양성성당**  
Yangseong Catholic Church

◎ 주 일 : 오전 10시 30분  
 ◎ 월 요 일 : 새벽 6시  
 ◎ 화, 목요일 : 저녁 7시 30분  
 ◎ 수, 금요일 : 오전 10시  
 ◎ 토 요 일 : 저녁 7시 30분

주 임 신 부 : 한성기 마티아  
 사 목 회 장 : 홍사학 프로렌시오(010-3756-0477)  
 연 령 회 장 : 오세준 대건안드레아(010-5234-5169)  
 경기도 안성시 양성면 만세로 631 ☎ 672-0890

☑ 환자 영성체 안내

- ▶ 일 시 : 1월 16일(수) 오전 10시 미사 후  
※ 구역장님, 반장님께서는 대상자에게 미리 연락바랍니다.

☑ 교구사제 연례 피정

- ▶ 일 시 : 1월 21일(월) ~ 25일(금)  
▶ 본당미사 없습니다.

☑ 대림저금통 수거 안내

- ▶ 대림시기부터 시작한 아프리카, 제3세계 지원 생명기금 모금운동인 희망 나눔 대림저금통을 1월 20일(주일)까지 사무실로 제출해주시길 바랍니다.

☑ 성가대 단원 모집

- ▶ 연습시간 : 매주 주일 오전 10시  
▶ 문의 : 단장 이경애 카타리나, 총무 이영순 데레사

☑ 기부금 영수증 발급 안내

- ▶ 2018년도 교무금을 완납하신 교우분은 필요할 경우 사무실로 발급신청 하시길 바랍니다. (납입자 명의로만 발급가능)

☑ 교무금 책정 안내

- ▶ 2018년도 정성어린 봉헌에 감사드리며 미납교무금을 완납하여 주시고 2019년도 교무금을 사무실에서 책정해 주시길 바랍니다.

☑ 제대 초 봉헌

- ▶ 신 청: 사무실  
▶ 주님봉헌축일(2월2일)은 세상에 빛으로 오신 그리스도를 상징하는 초를 축복하는 날입니다. 교회는 이날 한 해 동안 미사 전례 중에 사용하게 될 제대초를 축성합니다. 올 1년 동안 미사에 사용할 초를 봉헌 받습니다.

✦ 모임 공지

일 시	단 체 명	장 소
1월 13일	성모회 요셉회	교육관
1월 20일	꾸리아	교육관

✦ 청소 구역

날짜	구 역	날짜	구 역
1/18	동향리	2/1	추조리
1/25	덕봉리	2/8	삼암리

✦ 차량운행 봉사자

1월 13일	정운길, 한경선, 이용욱 (4조)
1월 20일	정지석, 이봉길, 오형택 (1조)
1월 27일	김윤배, 배종웅, 오세준 (2조)
2월 3일	오민근, 주영한, 임재원 (3조)

✦ 우리들의 정성 (12월 31일 - 1월 6일)

주일헌금	1,064,000원
특별헌금	224,000원(사제양성)
합동미사예물	1,620,000원(천주의성모마리아대축일)
교무금	6,110,000원 양승진, 권상순, 전태화, 송순자, 이종구, 장재성, 정지석, 김정숙, 홍교선, 신복순, 한경선, 양성환, 정대희, 박성근, 황규봉, 양성순, 오병호, 김성균, 박창환, 김연자, 엄기영, 윤남열, 권영목, 원량숙, 이문자
감사헌금	100,000원 이은희, 익명
성소후원금	320,000원

교무금 자동이체 : 농협 143-01-117637 (재)천주교수원교구  
입금 시 책정자 이름 세례명으로 입금해 주세요

천주교를 알고자 하는 분은 이웃 천주교 신자 또는 사무실에 문의하십시오.

미 사 시 간	주 일	오전 6시 30분 10시 30분 (교중미사)	 <b>천주교 수원교구 양수리성당</b> (성 요한 세례자) (우편번호) 12584 양평군 양서면 상촌길 20-15	<b>2019년은 본당 사랑의해</b> 본당신부 유해원 다니엘 총회장 서진태 프란치스코 연례회장 이원표 베드로 (010-9016-1413) 사 무 실 ☎ 775-3005 F A X ☎ 775-3006 카페 : cafe.daumnet/Yangsuristjb
	토 요 일	오전 10시 성모신심미사 매월 첫째 주 오후 4시 어린이미사 없음 오후 6시 30분 토요일 저녁 주일미사		
	평 일	월 오전 6시 30분 화 / 목 오후 7시 수 / 금 오전 10시		



#### ✂ 성탄 판공성사표 제출

- 성탄 판공성사를 외부에서 보신 신자들께서는 성사표를 사무실로 꼭 제출하여 주시기 바랍니다

#### ✂ 2018년도 교무금등 납부 확인

- 교우분들께서는 2018년도 교무금 및 해당되시는 특별헌금 (부채, 사회복지)에 대하여 납부 확인 부탁드립니다.

2019년도 신규 교무금등 책정을 부탁 드립니다.  
약정서는 사무실에 비치 되어 있습니다.

#### ✂ 대림절 저금통 회수

- 즐거운 불편 24운동을 통한 생명 나눔 대림절 모금 저금통을 회수합니다.
- 정성껏 모으신 저금통을 사무실로 제출바랍니다

#### ✂ 학생 복사단 “겨울 캠프”

- 일시 : 1월 16일(수) ~ 18일(금)까지
- 장소 : 비발디 파크
- 교우분들의 많은 후원 부탁드립니다.

#### ✂ 교구 사제 피정 공지

- 일시 : 1월 22일(화)에서 1월 25일(금)까지
- 피정 기간 동안 본당 평일미사가 없으니 신자들은 착오 없으시기 바랍니다.

#### ☑ 주님 세례 축일/ 성가 번호 안내

입당	봉헌	성체	파견
481	216. 221	496. 501. 178	1

#### ☑ 주일미사 봉사 안내 \* 감사합니다.

봉사일	봉사 받으시디움과 신비
오늘	사랑의 샘. 빛의 신비
다음 주일	정의의 거울. 고통의 신비

#### ☑ 성전청소 안내 \* 감사합니다

봉사일	봉 사 구 역
1월 12일(토)	4구역
1월 19일(토)	5구역

#### ☑ 오늘 주일/특별헌금 : 부채상환 2차헌금

#### ☑ 봉헌에 감사합니다. (12월 31일 ~ 1월 6일)

주일헌금	1,276,000
특별헌금	400,000/145,000
교무금	3,565,000

#### ☑ 부채잔액 : 145,000,000원정

#### <봉헌금을 보내실 계좌들입니다>

- \* 교무금 계좌: (농협) 231068-51-059182
  - \* 부채상환 계좌: (농협) 231068-55-000100
  - \* 사회복지 후원 계좌: (농협) 355-0004-0113-63
- =>예금주는 (재)천주교 수원교구 유지재단입니다.

#### ☘ 본당의 모임들을 기억해 주세요

	상임위원회	매월 첫째, 셋째 주일 아침 8시
월 례	본당 전체 봉사자 교육	마지막 주일 교중미사 후
	1구역 형제회 : 첫째 주일 교중미사 후	2구역 형제회 : 셋째 주일 교중미사 후
	3.4.5구역 형제소공동체	셋째 주일 교중미사 후
	6구역 형제소공동체	셋째 주일 저녁 7시
모 임	연례회	첫 주일 교중미사 후 연도
	성모회	마지막 주일 교중미사 후
	울뜨레아	둘째 주일 교중미사 후
	꾸리아	넷째 주일 교중미사 후



예비신자	주일 09:00	 <b>양 지</b> (성김대건안드레아) 용인시 처인구 양지면 남평로 64번길 8 <a href="http://cafe.naver.com/yangjiddk">http://cafe.naver.com/yangjiddk</a> 사무실 338-3374 FAX 338-6980 대건 어린이집 338-0904 총회장 : 김병규베드로 주임신부 : 조영오 도미니코사비오	주 일		평 일	
고해성사	미사 15분전		토	18:00 (청소년)	월	07:00
병자영성체	첫 토 10:00				화	19:30
유아세례	첫 토 19:00		주일	08:00	수	10:00
가정,상가,차축복 : 상시				10:30 (교중)	목	19:30
					금	10:00

### 주님 봉헌 축일(초축복) - 2.2(토) 18시

- 올 한 해 제대에 사용될 제대초를 봉헌 받습니다.
- 접 수 : 사무실
- 작은초 - 5,000원 / 큰초 - 10,000원
- 봉헌초 예물봉투는 주보대에 있습니다.
- 각 가정에서 사용하실 초는 신청없이 성물방에서 개별적으로 구입 하시면 됩니다.

### 미사 없습니다 - 사제피정

- 1.15(화) - 1.18(금)까지

### 미사(생미사,연미사) 예물 봉헌

- 올 해 부터 미사봉헌 예물도 기부금 영수증 발급 대상에 포함 됩니다.
- 예물 봉헌자 기록란에 기부금 영수증을 발급 받으실 분의 성함과 세례명을 정확히 기재 하시기 바랍니다.

**성탄 판공성사**를 아직 못 보신분은 성사를 보시고, 고해소에 준비된 통에 성사표를 꼭 넣으시기 바랍니다.

### 미사 참례 현황

총인자수	18:00	08:00	10:30	계 (참례율)
1,485	102	95	250	447 (30%)

### 교무금 봉헌

- 2019년도 교무금을 책정(봉헌)하시어, 정성껏 봉헌하여 주시기 바랍니다.
- ☎ 신협 131-001-040206 (재)천주교수원교구
- 2018년도 기부금 영수증 발급 -사무실

### 모집

- 성가대 지휘자 및 반주자와 성가단원을 모집 합니다.
- 문 의 : 010-4310-6884(성가단장)

### 모임

- 성 모 회 : 1.13(주일) 교중미사 후
- 제 대 회 : 1.13(주일) 교중미사 후
- 흥 보 분 과 : 1.13(주일) 교중미사 후
- 자 모 회 : 1.19(토) 17:00
- 하늘의문 cu.: 1.20(주일) 09:10
- 운 전 봉 사 단 : 1.20(주일) 교중미사 후

### 봉사 구역(전례,청소)

- 이번 주 : 평 창 구역
- 다음 주 : 배마실 1구역

### 우리들의 정성

• 교 무 금	.....	5,205,000
• 주 일 헌 금	.....	1,766,500
• 특 별 헌 금	.....	666,000
• 구유경배예물	.....	107,000
• 대림저금통	.....	14,290
• 감 사 헌 금	.....	1,050,000
• 봉 헌 초	.....	46,000



주 - 님 이 당 신 백 성 에 게 강 복 하 여 평 화 를 주 시 리 라

2019년 1월 13일 주님 세례 축일 주임신부 : 노성호 요한보스코 총 회 장 : 박병진 안드레아 본당수녀 : 도 마리노엘 김 마리프랜 연령회장: 전용찬 요한 연락처 : 010-9908-1389		 <div><b>양 평 성 당</b> (성 정하상 바오로) 우) 12555 양평군 양평읍 해오름길 25 사무실 : 771-2071, FAX : 771-4152 <a href="mailto:yangpyeong@casuwon.or.kr">yangpyeong@casuwon.or.kr</a> <a href="http://cafe.daum.net/ypch">cafe.daum.net/ypch</a></div>	<table><tr><th colspan="2">미 사 시 간</th></tr><tr><td>월</td><td>오전 6시</td></tr><tr><td>화·목</td><td>오후 7시 30분</td></tr><tr><td>수·금</td><td>오전 10시</td></tr><tr><td rowspan="2">토</td><td>오전 4시(어린이)</td></tr><tr><td>오후 7시 30분(학생)</td></tr><tr><td rowspan="3">주일</td><td>오전 8시 30분</td></tr><tr><td>오전 10시 30분(교중)</td></tr><tr><td>오후 7시30분(청년)</td></tr></table>	미 사 시 간		월	오전 6시	화·목	오후 7시 30분	수·금	오전 10시	토	오전 4시(어린이)	오후 7시 30분(학생)	주일	오전 8시 30분	오전 10시 30분(교중)	오후 7시30분(청년)
미 사 시 간																		
월	오전 6시																	
화·목	오후 7시 30분																	
수·금	오전 10시																	
토	오전 4시(어린이)																	
	오후 7시 30분(학생)																	
주일	오전 8시 30분																	
	오전 10시 30분(교중)																	
	오후 7시30분(청년)																	



- ☑ 오늘 2차 헌금은 없습니다.
- ☑ 영광, 평화 CU월례회의의 1/20 교중 미사 후.
- ☑ 울뜨레아 월례회의의 1/20(주일) 오후 5시

#### ☑ 복사단 성지순례

- 일정: 1/22(화) -1/24(목)
- 장소: 일본 나가사키 성지순례
- 양평성당 복사단의 성지순례 행사를 위하여 교우님들의 많은 기도 부탁드립니다.

#### ☑ 예비자 교리반 모집(성모승천반)

- 일정: 2월 10일(주일) 오전 9시
- 장소: 사제관동 교육관

#### ☑ 사무실 알림

- 미사지향 예물을 기부금 처리해야 하는 업무로 인하여 당일 미사지향 접수는 **미사 전 20분까지**만 받겠습니다. 긴급한 일정이 아니시면 미사지향 접수는 미사 하루 전에 접수 등록 부탁드립니다.
- 미사 전례 준비를 위하여 교무금이나 미사 접수 업무도 미사 전 15분까지 받겠습니다. 많은 양해 부탁드립니다.

#### ☑ 1/3-1/6 전입을 환영합니다 II

전입 오신 분			
방경덕	요셉	서울/거.불	3지역 1구역
이기형	니콜라오	수원/중앙	1지역 3구역

#### ☑ 우리들의 정성 (1/2~1/6)

주님공현대축일	3,787,000
곡수 주님공현대축일	234,000
2차 사제양성	1,551,000
교 무 금	7,880,000
계	13,452,000

#### ☑ 전례 및 청소

전례		청소	
1/13	5지역 옥천지역	1/18	7지역 양근1리-10리
1/20	7지역 양근1리-10리	1/25	2지역 강하지역

#### ☑ 1월 31일(목)은 우리 본당 신부님의 영명축일입니다.

신부님을 위한 영적 예물을 접수 받고  
있으니 1월 25일(금)까지 봉헌해 주시기  
바랍니다.

교무금을 바치는 것은 신자의 의무이자  
우리의 신앙고백입니다.  
교무금 책정에 적극 동참합시다.  
(1세대당 1책정하시기 바랍니다.)



주님이 당신 백성에게 강복하여 평화를 주시리라

교무금 납부계좌 131-010-587718(신협) 양평성당(예금주) (입금 하실 때 성명을 꼭 기재해 주십시오)

미사시간안내		 <b>천주교 수원교구</b> <b>여주성당</b> Yeoju Catholic Church	유아세례 : 수시 접수 사무실 : 885-2031 수녀원 : 884-2463 유치원 : 886-1278 총회장 : 이주현 이레네오 (010-5302-5484) 연려회장 : 고종일 그레고리오 (010-6340-3444)
월	오전 6시		
화·목	오후 7시		
수·금	오전 10시		
토	오후 6시(초, 중, 고)		
주일	오전 7시 오전 10시30분(교중) 오후 7시		

주임신부 : 백승현(야고보)  
 전교수녀 : 김 바르바라, 박 가시미로  
 유치원수녀 : 이 아녜스  
 (우편:12622) 경기도 여주시 우암로 5 (하동)



◆ 초등부, 중고등부 교리방학

- 방학 : 1월 12일(토) ~
- ※ 미사참여는 꼭 하셔야 합니다
- 교리수업 시작 : 3월 2일(토) ~

◆ 1월 바오로산악회 산행

- 일시 : 1월 14일(월) 오전 8시 30분 출발
- 장소 : 운길산(남양주) 610미터
- 준비물 : 목주, 회비(2만원)
- 신청 : 사무실 선착순

◆ 제대초 봉헌

- 주님 봉헌 축일(2월 2일)은 세상에 빛으로 오신 그리스도를 상징하는 초를 축복하는 날입니다. 교회는 이날 한 해 동안 미사 전례중에 사용하게 될 제대초를 축성합니다.
- 금년 1년동안 미사에 사용할 초를 봉헌 받습니다.
- 제대초 : 1구좌 (10,000원)
- 가정초 : 소(2,000원) 대(3,000원)
- 신청 : 사무실

◆ 초등부, 중고등부 신학기 등록 안내

- 기간 : 1/20 ~ 2/24(주일) 까지
- 등록처 : 담당교사 및 사무실
- 등록비 : 1인 - 5만원 / 2인 - 7만5천원 (1년 등록비임, 자모회비 2만원 포함)
- ※ 등록 안내장은 사무실에 있습니다.

◆ 여주성당 은혜의 밤

- 일시 : 1월 24(목) 오후 7시 ~
- 장소 : 여주성당 대성전
- 주제 : 겸손의 덕
- 주관 : 성령기도회
- 연락처 : 성령기도회장(010-2827-4770)

◆ 2018년도 기부금영수증(2018. 12. 31까지 납입분) 필요하신 분들은 발급해 드립니다.

- 교중미사 전, 후는 발급하지 않습니다.
- 전화신청, 팩스는 지원되지 않습니다.

◆ 설 명절 미사 안내

월 일	미사시간
2월 5일(화)	오전 11시(오후7시 미사없음)
2월 6일(수)	미사 없습니다.

※ 가정, 위령 합동미사로 봉헌되오니

각 가정에서는 돌아가신 조상님들을 위하여 합동예물을 정성껏 준비해 주시고 설을 쇠러 가시는 분들은 미리 사무실로 봉헌해 주시기 바랍니다.

◆ 단체별 모임 안내

단체	일시	장소
청소년위원회	12일(토) 저녁미사 후	직무실
전례분과	15일(화) 저녁미사 후	201호
울뜨레아	16일(수) 오후 7시	201호
꾸리아	19일(토) 오후 1시	바오로관 지하

◆ 차량 봉사자 안내

주일	봉사자
1/20	운전 : 김종운바오로, 이현숙마리아나 안내 : 천추경안나(010-3394-3694)

◆ 2019년 교무금 책정 현황

연도	세대수	책정세대	책정비율
2018년	1,329	530	39.8%
2019년	1,331	83	6.2

교무금을 바치는 것은 신자의 의무이며, 우리의 신앙고백입니다.  
교무금 책정에 적극 동참합시다.  
(1세대당 1책정하시기 바랍니다.)

◆ 2018년도 교무금 마무리 및 2019년 신립

※ 금년 교무금 납부 마무리 부탁드립니다.  
또한 2019년도 교무금 신규 책정에 적극적으로 협조 부탁드립니다.

◆ 성물방 판매시간 안내

- 판매요일 : 화, 금, 토, 주일(교중미사)
- 시간 : 미사시간 전, 후

주임신부 : 최충열 마 테 오  
전교수녀 : 이진희 베로니카  
총 회 장 : 문명호 시 몬  
010-5773-9308  
연령회장 : 정연심 아 셀 라  
010-5309-1604  
사 무 실 : 031) 318-9586  
수 녀 원 : 031) 318-9545



## 연 성 성 당

(아시시의 성 프란치스코)

경기도 시흥시 연성로 39번길 8

미 주 사 시 간	청 소 년 (토)	19:30
	어 린 이	09:00
	교 중	11:00
	청 년	19:30
예비신자 교리	평일	월요일 08:00 화,목요일 19:30 수,금토요일 10:00
	금요일	미사후

☑ 선교를 위한 목주기도 (금주 : 4,955, 누계 : 3,860,268) 선교 기도문(금주 : 439, 누계 : 2,845,298) ☑

☑ 입당 : 1 / 봉헌 : 481 / 성제 : 162, 467 / 파견 : 479 ☑



### ☑ 2019년도 교무금 신립 안내

- 교무금은 교회공동체와 하느님 사업을 위한 신성한 의무입니다. 미처 납부하지 못한 2018년도 교무금 납부와 2019년도 교무금을 책정을 꼭 하시기 바랍니다.
- ※한 가정에 기본적으로 20,000원 이상 책정하여 신자의 의무를 다 하시기 바랍니다.

2018년도 교무금 책정 및 납부 현황					
세대수	책정세대	책정률(%)	납부세대	납부률(%)	미 책정 세대
547	293	53.6	298	52.5	254

### ☑ 전례 및 행사

#### ☑ 2차 헌금 안내

- 이번주일(1/13) : 토지부채상환헌금
- 다음주일(1/20) : 성경필사자 시상 헌금

#### ☑ 주님 봉헌 축일 초 봉헌 접수

1년간 각 가정과 제대에서 사용할 초를 봉헌 접수 받습니다.

- 주일 : 제대회, 평일 : 사무실
- 제대초 : 1개/10,000원, 가정초 : 2개/6,000원

### ☑ 주일학교

#### ☑ 주일학교 초등부 등록 안내

- 일시 : 주일 09시 미사 전, 후 성전 앞

### ☑ 단체모임

- ☑ 성령기도회 : 매주 목요일 미사 후 평화방
- ☑ 배소리성경공부 : 매주 월요일 20:30 온유방
- ☑ 성가대 : 매주 수요일 20시 성전
- ☑ 사회복지분과 : 1/16(수) 20:00 진실방
- ☑ 은총의어머니Cu. : 1/17(목) 미사 후 하늘식당
- ☑ 성소분과 : 1/20(주일) 10시 유아방
- ☑ 자모회 : 1/20(주일) 09시미사 후 하늘식당
- ☑ 연령회 : 1/20(주일) 교중미사 후 하늘식당

### ☑ 봉사 및 봉헌

#### ☑ 전례봉사

일 자	해 설	기도,헌금	독서,헌금	안내,기도,헌금
주님세례축일 (1/13)	이민숙 스콜라	대우 3	대우 1	대우 2

### ☑ 청소

	금주	차주
성전	대우 3	금호 1
하늘식당	대우 1	금호 2
성전화장실·주변청소,분리수거	대우 2	태 평
배울터 1, 2, 3, 4층		레지오
어르신 차량봉사(꾸리아)	상아탑	성인의모후

### ☑ 금주의 수입 지출 현황

과목	금액(원)	과목	금액(원)
미사에 물	470,000	사제 관운영비	880,000
교 무 금	2,700,000	후원금	300,000
건축헌금	570,000	일반관리비	693,820
감사헌금	50,000		
토지구입헌금	650,000		
주일헌금	1,407,000		
특별봉헌금	710,000		
파년도교무금	1,215,000		
합동미사에 물	2,487,000		
사회복지	70,000		
성소후원금	80,000		
계	10,259,000	계	1,873,820

#### 1/6 본당 잔액

재건축	예치금	25,000,000
	장기예금	14,000,000
퇴직금	예치금	11,000,000
	장기예금	5,000,000
교무금,주일헌금,감사헌금 외		29,888,963
총 잔액		50,000,000

### ☑ 부채상환을 위해 함께해요. (117,000,000원)

이용관	30,000	안혜경	100,000	임승만	100,000	유옥선	10,000
김춘식	50,000	최규정	100,000	박로사	100,000	이종익	50,000
김재균	30,000						

### ☑ 기 타

#### ☑ 주님공현대축일

월/일	전신자	19:30	09:00	11:00	19:30	계
		학생	성인	어린이	성인	
1/6	1421	25	55	42	105	205
						61
						493 35%

### ☑ 전임교우

세 대 주	전출분당	전임구역	주 소
김인식 켈마	수원/장곡	셋말/1	하중로221, 302호

“십계명은 우리가 빛을 얻기 위해 켜야 하는 첫 번째 불”

주임신부 :	인진교 요셉
	203-8689
전교수녀 :	박 리오바, 이 라자로
	203-8235
총 회 장 :	최우진 알렉산데르
	010-5222-7354
연령회장 :	010-2094-3209
사 무 실 :	203-8236
	205-1991
어린이집 :	202-6886



〒17098 경기도 용인시 기흥구 청명산로 122  
<http://cafe.naver.com/ytydca>  
 E-mail: yeongdeok@casuwon.or.kr

미 사 시 간 안 내	
월 :	새벽 06:00
수 · 금 :	오전 10:00
화 · 목 :	저녁 19:30
첫주토 :	오전 10:00 (성모 신심)
토요일 :	오후 16:00 (어 린 이)
	저녁 19:30
주 일	오전 07:00
	오전 09:00 (중고등부)
	오전 11:00
	저녁 19:30 (청 년)

## [미사 전 시작기도 안내]

- 오늘의 말씀(독서, 복음) 봉독
- 그리스도교 일치를 위한 기도(1/18~1/25)
- 우리가족 찾기도

## [특별헌금]

1월 27일 : 해외 원조 주일 특별헌금

[병자영성체] 1월 병자영성체는 쉽니다.

## [사제 피정]

기간 : 1월 21일(월) ~ 1월 25일(금)

사제 피정 기간 중 화요일부터 금요일까지 본당 미사가 없습니다.

## [유아세례]

세례식 : 1월 26일(토), 11:00

신청 : 1월 20일까지 사무실에 신청하세요.

## [새 세례자 첫 고해]

1월 27일(주일) 교중 미사 전

1월 31일(목) 미사 전

[대림저금통 회수] 대림저금통을 사무실에 내 주시기 바랍니다.

## [제대초 봉헌]

2월 2일(토) 주님봉헌축일 미사 중 일 년 간 가정과 본당 미사전례 중에 사용할 초를 축복합니다. 개인 초는 축복 후 성물방에서 구입해 주시고 제대초 봉헌하실 분은 1.20(주일)까지 사무실에 봉헌해 주시기 바랍니다.

## [초등부 주일학교 교사 모집]

연락처 : 김지혜(소화데레사) 010-4744-4785

## [중고등부 주일학교 교사 모집]

연락처 : 장중건(마리오) 010-7346-9901

[제대꽃 봉헌] 제대꽃 봉헌 하실분은 사무실에 접수 바랍니다.

[교무금 책정 및 기부금영수증 발급] 신년도 교무금을 책정해 주시기 바랍니다. 기부금 영수증 발급 시 본인의 개인정보 활용 동의서가 필요하오

니 사무실에서 동의서 양식을 받아 본인 서명 후 신청 바랍니다.

[에너지 절약] 동절기를 맞아 난방을 실시 중입니다. 문단속을 철저히 해주시기 바랍니다. 폐백실과 유아실은 적정 온도로 난방 중이므로 온도 조절기에 손대지 마시기 바랍니다.

## [컵초 판매 이득금 봉헌]

2년간 모은 컵초 판매 이득금 1,000만원을 본당에 봉헌 하였습니다. 교우분들의 정성에 감사드립니다.

## [형제 기도회]

구 역	일 시	장 소
신안구역	1.19(토) 19:00	105동 101호 최병수 마르첼로
주공 4,5구역	1.20(주일) 19:00	150동 1403호 윤근구 도마

## [제단체 모임 및 회합]

모 임	일 시 및 장 소
성령기도회	매주 목요일, 20:00
모든 성인의 모후 Cu.	1.15(화) 20:00
원죄 없으신 모후 Cu.	1.16(수) 12:00
목주기도의 모후 Cu.	1.17(목) 11:00
연령회월례회의	1.18(금) 10:00 미사 후
전례분과회의	1.20(주일) 교중미사 후
남성지역장회의	1.20(주일) 10:00
ME	1.20(주일) 15:00
소공동체 봉사자 교육	1.25(금) 10:00 미사 후
청소년위원회	1.26(토) 19:00
평신도단체협의회	1.27(주일) 10:00
제분과회의	1.27(주일) 12:00

## [교중미사 봉사 구역]

1.13 주님 세례 축일	예물 봉헌 보편지향기도	삼성구역
1.20 연중 제2주일	예물 봉헌 보편지향기도	건영구역
1.27 연중 제3주일	예물 봉헌 보편지향기도	두진 신일

천주교를 알고자 하시는 분은 이웃 천주교 신자를 또는 사무실에 문의하십시오.

미 사 시 간	월	06:30	<b>영통성령성당</b> <b>(그리스도의 어머니)</b> 17103 경기도 용인시 기흥구 예현로 41 다음카페 : 수원영통성령성당 매일 첫목요일 저녁미사 후 성시간	주임 신부 : 김한철(올리아노) 보좌 신부 : 박준후(프란치스코) 총회장 : 황수진(배 다) 연령회장 : 정갑수(요한세례자) 010-5258-7365 사무실 : 031-205-9441 FAX : 031-205-9442 성모유치원 : 031-273-1123
	화,목	10:00, 19:30		
	수	10:00		
	금	10:00, 19:30		
	토	10:00		
	주일	16:00(토) 노블카운티		
		토요일 저녁 주일미사 19:30		
		09:00 (성인)		
		11:00 (교중)		
		16:00 (어린이)		
		19:30 (청년,학생)		

### ◎ 제대초 봉헌 신청 안내

- \* 2. 2(토) 주님 봉헌 축일 : 예수님께서 올법에 따라 하느님 성전에 봉헌되신 것을 기념하며 한해에 쓸 제대초와 가정(개인) 초를 축복합니다.
- 제대초 : 초 1 자루 10,000원(사무실 접수)
  - 가정(개인) 초는 성물방에서 판매합니다.

### ◎ 예비신자 입교식 : 2. 10(주일) 교중미사

- 예비신자 교리신청서는 사무실에 접수해주세요.
- 문의 : 선교분과장 김혜경 마르타 010-5752-2802

### ◎ 예비신자 교리 시간

요일	시간
주일반	09:30
화요일반	20:30

### ◎ 올뜨레야 모임

- 일시 : 1. 20(주일) 18:30, 문화관

### ◎ 봉사자의 날

- 일시 : 1. 21(월) 19:30, 문화관

### ◎ 1월 연례회 기일연도

- 일시 : 1. 27(주일) 교중미사 후, 성당

### ◎ 본당 총회 : 1. 27(주일) 교중미사 후, 성당

### ◎ 2019년도 교무금을 새로이 책정하시고 정성껏 봉헌해주시기 바랍니다.

- \*교무금을 은행으로 납부하실 때 입금자명을 반드시 책정자로 표시해주시길 바랍니다.  
(입금자를 교무금, 교무금 1월 등으로 표시하는 경우 납부자를 전혀 파악할 수 없습니다.)

### ◎ 미사봉헌 접수 변경 안내

- 2019년 미사봉헌 접수부터 기부금 영수증 발급 대상에 포함됩니다.  
(2020년 기부금 영수증 발급)  
※예를 봉투의 봉헌자란에 기부금 영수증을 발급 받으실 봉헌자 이름, 세례명을 기재하시기 바랍니다.

### ◎ 모임 및 행사

천주의 모후 Cu.	1.16(수) 12:10, 엠마오방
황금궁전 Cu.	1.16(수) 12:10, 문화관
신비체의 모후 Cu.	1.16(수) 20:00, 문화관
상임위원회	1.24(목) 20:00, 기쁨방
제분과위원회	1.25(금) 20:00, 사랑방

### ◎ 주일미사 참례 현황 :

\*신자수:4,835명

\*참례자수:1,304명

미사 시간	인원	미사 시간	인원
노블	73	11:00	330
토요일 저녁 주일 미사	133	16:00	238
09:00	288	19:30	242
계	494	계	810



	<h2 style="text-align: center;">영통 성요셉성당</h2> <p style="text-align: center;">경기도 수원시 영통구 매영로 269번길 27            사무실: 206-8754    팩스: 206-8753  <a href="http://cafe.daum.net/stjosephchurch">http://cafe.daum.net/stjosephchurch</a></p>	<b>주임신부:</b> 이병문(야고보) <b>총 회 장:</b> 이승배(마르티노) <b>연령회장:</b> 소옥환(마리아) <b>☎010-9065-9169</b> <b>E-mail:</b> joseph@casuwon.or.kr

### ■ 본당 주임신부님 서품25주년 은경축 안내

- 축하식: 1월 20일(주일) 오전 11시 교중미사
- 신부님의 서품 25주년을 축하드립니다.
- 이병문 야고보 신부님의 영육간의 건강을 위해 교우 여러분의 많은 기도 부탁드립니다.
- \* 당일 행사로 주차장이 혼잡하오니 가급적 도보나 대중교통을 이용해 주십시오.

### ■ 2019년 초·중·고등부 주일학교 교리교사 모집

- 학생들과 함께 예수님의 사랑을 나누며 주일학교에서 봉사할 교리교사를 모집합니다.
- 대상: 청년, 자모, 자부
- 문의: 010.5171-9844(초등부)  
010.8356-9433(중고등부)

### ■ 2019년도 첫영성체 안내 [주일학교 등록필]

- 대상: 첫영성체를 받지 않은 초3~초6학년
- 신청: 1월 31일(목)까지, 사무실, 신청비(5만원)
- 교리기간: 3월 3일(주일)~9월 21일(토)
- 첫영성체 예식: 9월 22일(주일)
- \* 주일학교 등록비는 별도 납부해야 합니다.

### ■ 2019년도 주일학교 등록 안내[초·중·고등부]

- 대상: 유치부(6,7세)/초등학생/중학생/고등학생
- 신청: 1월 31일(목)까지, 사무실
- 등록: 자녀-1명(5만원)/2명(8만원)/3명(10만원)

### ■ 주님 봉헌 축일: 초 축복 예식 안내

- 초 축복 예식: 2월 2일(토) 저녁 7시30분 미사
- 1년 동안 미사 때 제대에 사용할 제대초와 제대꽃을 봉헌받고 있습니다.
- 사무실로 봉헌해 주세요.
- 가정용초: 개당 3,000원, 제대초: 개당 5,000원

### ■ 금주 2차 헌금: 본당건축헌금

- 2019년도 교무금+건축헌금 책정 안내  
사무실 방문 또는 전화로 신청 가능합니다.

### ■ 교우 무이자 예탁금 봉헌 안내

성전건축으로 인한 본당 부채 상환을 위해 교우여러분의 무이자 예탁을 받고 있습니다. 은행에 예금하는 것처럼 예탁해 주시고 필요하실 때 언제든지 찾아가실 수 있습니다. 여러분의 예탁금액만큼 이자지출을 줄이고 부채상환을 앞당길 수 있습니다. 자세한 내용은 사무실에 문의 후 봉헌해 주시기 바랍니다.

- 판공성사 보시고 성사표 안내신 분들은 성사표를 사무실로 가져다주시기 바랍니다.

### ■ 대림저금통 봉헌 안내

정성껏 모은 저금통이 어려운 이웃에게 전달될 수 있도록 사무실로 봉헌해주세요.

### ■ 연령회 회의(106호): 1/13(주일) 교중미사 후

### ■ 평일미사 변경: 1월21일(월)~1월25일(금)

- 주임신부님 교구 사제피정으로 위 기간에는 평일미사가 없습니다.

### ■ 건축헌금 봉헌에 적극 동참합시다!

교무금+건축헌금 봉헌 계좌 안내	
■ 신한	03227-12-006625(무통장)
■ 우리은행	1005-202-215040(통장)
■ 예금주	천주교수원교구유지재단 영통성요셉성당
■ 입금할 때 [보내는 분 이름]을 교무금 책정자 명의로 넣어주세요.	
■ 성소후원금	은행 또는 사무실 납부 가능

### ■ 지역별 청소 봉사 시간 안내

1/18	베드로 11:00	1/25	바오로 10:30
------	-----------	------	-----------

  
 (후렴) 주님이 당신 백성에 - 게      강복하여평화를 - 주시리 라.

미 사 시 간				예 절 시 간	
토	19:30 ▶ 중·고등부/일반	월	10:00	성시간	매월 첫째 목요일 20:00
	08:00 ▶ 일반	화	19:30	성모신심기원미사	매월 첫째 금요일 10:00
주	11:00 ▶ 교중	수	10:00	유아세례	짝수 월 둘째 토요일 17:00
일	16:00 ▶ 초등부/일반	목	19:30	차축복·상가·집축복	사무실에 개별 신청
	19:30 ▶ 일반	금	10:00	혼배면담	

☞ 천주교를 알고자 하시는 분은 이웃 천주교 신자들 또는 사무실에 문의하십시오.

주임신부	장 대 식 (토마스모어)	 <b>오목천동성당</b> (세례자 성 요한) E-mail: <a href="mailto:omokcheon@casuwon.or.kr">omokcheon@casuwon.or.kr</a> 수원시 권선구 삼천병마로 1563-5	미사 시간 안내	
전교수녀	박 보 나		평 일	06:30 (월) 10:00 (수, 금) 19:00 (화, 목)
총 회 장	김종화(베르나르도) 010-4308-7281		토	청소년미사 17:00
연령회장	김지홍(루치아노) 010-9093-8981		주 일	새벽 06:30 교중 11:00 저녁 19:00
사 무 실	031) 278-7683 FAX) 278-4842			
유아세례 : 3, 6, 9, 12월 (첫 토요일 18시)				

### 오목천동본당 총회

일시: 1월 27일(주일) 교중미사 후  
안해 각 위원회의 예산·결산을 보고하는 날입니다.  
신자분들의 많은 관심 가져 주시기 바랍니다.

- ❖ 연령회 월례회의  
1/13(주일) 교중미사 후
- ❖ Cu. 월례회의  
1/15(화) 미사 후(소강당)
- ❖ 전례분과 월례회의  
1/20(주일) 교중미사 후
- ❖ 해외성지순례 모임  
1/20(주일) 교중미사 후 (1층 소강당)
- ❖ 제분과 월례회의  
1/27(주일) 교중미사 후
- ❖ 2차 현금  
1/13, 1/20 (수녀원기금), 1/27(해외원조주일)
- ❖ 대림저금통 회수  
2019년 1월 13일까지 본당 사무실로 제출  
하시기 바랍니다.
- ❖ 성인 복사단 모집  
문두현(요셉모스카티) 010-8531-3303
- ❖ 기부금영수증 발급  
교무금 납입자와 연말정산 수혜자가 다시시  
발급 전에 미리 말씀해 주시기 바랍니다.

### 2/2(토) 주님봉헌축일

제대초를 봉헌받습니다.(1대 일만원)  
교무금동장과 함께 사무실에 봉헌해 주시기 바랍니다.

### “본당 제의” 봉헌 받습니다

미사때 사용할 본당 제의를 봉헌 받습니다.  
문의: 주녀님, 사무실

### ❖ 천주의성모마리아대축일 · 주일미사참례 현황

1/1 (09시 미사)	1/1 (11시 미사)	계 2,271명
207명	336명	543명 22.58%

토(17시)		(06:30)	(교중)	(19시)	계 2,271명
학생	일반신자				
43명	136명	108명	331명	127명	716명 31.52%

### ❖ 청소 및 전례

날 짜	담당 구역	
1/12 ~ 1/13	청구자대	청구1구역, 영조구역
1/19 ~ 1/20	청구자대	서희구역, 우방구역

### ❖ 우리들의정성 (1/5 ~ 1/6)

교무금	6,280,000	주일현금	2,938,000
감사,기타	553,170	후원금	335,000
계	15,758,170	1월 사제양성	692,000
		천주의성모 마리아대축일	4,960,000

### 무영쌈밥정식

각종단체 모임 · 계 ·  
가족외식 · 직장회식  
예약환영  
우리는행요  
☎ 031-296-1445  
김 용화 (데레사)

### 어부의 선

주꾸미, 낙지,  
대구지리,  
생고기김치찌개  
제3산업단지내  
국민은행옆  
☎ 031-5182-8088  
홍서경(루시아)

### 이 룩 열 쇠

[디지털 도어록  
A/S 대리점]  
• 디지털 도어록, LED  
• 비디오폰, 고무인  
• 도장, 각종 보조키  
오목천동 사거리  
☎ 031-294-1313  
010-8249-1313  
한준희(요 셉)

### B.B.Q 고색행복점

세상에서 가장  
맛있는 건강한 치킨  
☎ 031-293-6446  
조형섭(실베스텔)  
이규희(마 리 아)

### 한국의 맛 오모리찌개 손짜장

• 오모리김치찌개  
• 김치두루치기/갈비찜  
• 수타해물짬뽕/탕수육  
단체예약환영  
☎ 031-294-2267  
010-2935-7679

· 주임신부 안 병 선 (요한사도) · 보좌신부 김 승 훈 (마티아) · 책임수녀 송 선 자 (마리젤뚜르다) · 전교수녀 김 봉 희 (마리테레시아) · 사목회장 김 유 경 (티모테오) · 연례회장 이 석 웅 (이삭)	<div style="text-align: center;">  <p><b>천주교 수원교구</b>  <b>오산성당</b>            18119 경기도 오산시 가장로 727            www.catholicosan.or.kr</p> </div>	<table border="1"> <tr> <td>· 토요일</td><td>저녁 주일미사 (청소년 미사)</td><td>저녁 7시30분</td></tr> <tr> <td>· 주 일</td><td>오 전 중</td><td>오전 8시 오전 11시</td></tr> <tr> <td>· 평 일</td><td>저 녀 월요일 화, 목요일 수, 금요일</td><td>저녁 7시30분 새벽 6시30분 저녁 7시30분 오전 10시</td></tr> </table>	· 토요일	저녁 주일미사 (청소년 미사)	저녁 7시30분	· 주 일	오 전 중	오전 8시 오전 11시	· 평 일	저 녀 월요일 화, 목요일 수, 금요일	저녁 7시30분 새벽 6시30분 저녁 7시30분 오전 10시
· 토요일	저녁 주일미사 (청소년 미사)	저녁 7시30분									
· 주 일	오 전 중	오전 8시 오전 11시									
· 평 일	저 녀 월요일 화, 목요일 수, 금요일	저녁 7시30분 새벽 6시30분 저녁 7시30분 오전 10시									
· 사무실 031-374-4010	· 사제관 031-374-5655	· 수녀원 031-374-3412									
· 연례회 010-9853-5566											

■ **금주의 2차 헌금은 교구내 신축성당을 위한 헌금입니다.**

■ **주임신부님 은경축 행사**

- 일 시 : 1월 20일(주일)
- \* 주임신부님(안병선 요한사도) 의 사제 서품 25주년 은경축을 맞이하여 1월 20일(주일) 11시 미사 후 전신자 점심 식사가 있습니다.  
신부님의 영육건강을 위한 교우님들의 많은 기도 부탁드립니다.

■ **Cu. 월례회의**

- 원죄 없이 잉태되신 모후 Cu.
- 일 시 : 1월 19일(토) 오후 17:30
- 바다의 별 Cu.
- 일 시 : 1월 19일(토) 오후 18:00

■ **복사단 겨울 캠프**

- 일 시 : 1/22일(화)~23일(수)
- 장 소 : 한솔 오크밸리(원주)

■ **초등부 6학년 졸업피정**

- 일 시 : 1월 25일(금)
- 시 간 : 오전 9시~오후 8시
- 장 소 : 서울(M컨템포러리 아트센터)

■ **2019년 1기 예비신자 입교 환영식**

- 일 시 : 1월 27일(주일) 교중미사
- 장 소 : 대성전
- 문 의 : 010-8338-7815  
김향자 올리벳다(선교분과)

■ **초등부·중고등부 주일학교 등록**

- 2019년에는 주일학교 등록비를 받지 않습니다.
- 등록비와 상관없이 주일학교 등록은 필히 해 주시기 바랍니다.

■ **병자영성체 안내**

- \* 1월·2월 병자영성체는 쉽니다.

■ **2019년도 제대 초 봉헌**

- 2월 2일(토)은 주님 봉헌 축일입니다.  
올 한해 미사 전례에 필요한 제대 초 봉헌을 받습니다. 제대 초 접수는 사무실로 봉헌해 주시면 됩니다

■ **구유경배예물 후원(5,705,000원)**

- 정의평화위원회 : 2,852,500원
- 민족화해위원회 : 2,852,500원

■ **기부금(교무금 외) 영수증 발급 및 2019년도 교무금 책정**

1. 소득공제용 기부금 영수증이 필요하신 분은 사무실에 오셔서 신청 바랍니다.
  2. 교무금 통장의 이름은 반드시 기부금 영수증 발급 받으실 분의 이름으로 책정하시고 봉헌해야 기부금에 합산됩니다.
  3. 개인정보수집 동의서를 작성 후 제출하셔야 기부금 영수증 발급이 가능합니다.  
(사무실에서 신청서를 작성해 주시면 됩니다)
- \* 2019년부터 미사예물(지향)도 기부금 영수증을 발급합니다. 봉헌자를 기부금 영수증 필요한 사람으로 기입해 주셔야 합니다

<p><b>주임신부 :</b> ☎429 - 3848 김 민 호 (요 셉)</p> <p><b>보좌신부 :</b> ☎429 - 3804 김 진 옥 (노동자 요셉)</p> <p><b>수녀원 :</b> ☎429 - 3802 임 요한마르코, 한 유딧마리아</p> <p><b>총회장 :</b> 010 - 4782 - 0330 정금희 (사도요한)</p> <p><b>연령회장 :</b> 010 - 5300 - 7543 조 성 팔 (이나시오)</p>	<h1 style="margin: 0;">오전동성당</h1> <p style="font-size: 1.2em;">(성 임 치 백 · 요 셉)</p> <p><b>홈 페이지</b> <a href="http://ojun.or.kr">http://ojun.or.kr</a>  <b>E-mail :</b> <a href="mailto:ojun@casuwon.or.kr">ojun@casuwon.or.kr</a>  <b>16048 경기도 의왕시 원곡로 42 (오전동)</b></p> <p><b>사무실 :</b> ☎429 - 3801  <b>F A X :</b> ☎429 - 3811</p>	<p style="text-align: center;"><b>【 미 사 시 간 】</b></p> <table border="1" style="width: 100%; border-collapse: collapse;"> <tr> <th>평 일</th> <th>월</th> <th>화</th> <th>수</th> <th>목</th> <th>금</th> <th>토</th> </tr> <tr> <td>06:00</td> <td>●</td> <td></td> <td>●</td> <td></td> <td>●</td> <td></td> </tr> <tr> <td>10:00</td> <td></td> <td></td> <td>●</td> <td>●</td> <td>●</td> <td>●</td> </tr> <tr> <td>19:30</td> <td></td> <td>●</td> <td></td> <td>●</td> <td></td> <td></td> </tr> </table> <table border="1" style="width: 100%; border-collapse: collapse;"> <tr> <th rowspan="2">주 일</th> <th>토</th> </tr> <tr> <td>16:00 (초등부 어린이) 19:00 (중고생, 특전)</td> </tr> <tr> <th rowspan="4">일</th> <td>06:00</td> </tr> <tr> <td>09:00</td> </tr> <tr> <td>11:00 (교중)</td> </tr> <tr> <td>19:00 (청년)</td> </tr> </table>	평 일	월	화	수	목	금	토	06:00	●		●		●		10:00			●	●	●	●	19:30		●		●			주 일	토	16:00 (초등부 어린이) 19:00 (중고생, 특전)	일	06:00	09:00	11:00 (교중)	19:00 (청년)
평 일	월	화	수	목	금	토																																
06:00	●		●		●																																	
10:00			●	●	●	●																																
19:30		●		●																																		
주 일	토																																					
	16:00 (초등부 어린이) 19:00 (중고생, 특전)																																					
일	06:00																																					
	09:00																																					
	11:00 (교중)																																					
	19:00 (청년)																																					

◎ 새 가 족 찾 아 나 서 !
◎ 사 랑 으 로 열 매 맺 자 !

**☑ 본당 총회**

- 일 시 : 1월 20일(주일) 오전10시 30분
- 장 소 : 2층 대성당
- ※ 당일 교중미사시간이 조금 늦춰집니다.

**☑ 환자봉성체 신청**

- 일 시 : 1월 18일(금) 오후1시 30분 성당에서 출발
- 신 청 : 1월 16일(수)까지 사무실로 신청서 제출

**☑ 다음 주 평일 미사시간 조정**

- 보좌신부 피정 : 1월 21일(월)~25일(금)
- 사제연례피정 관계로 다음 주 본당 평일 미사시간이 조정됩니다. 양지하여주시고 신부님을 위해 많은 기도 바랍니다.
- 미사시간 : 1/21(월), 22일(화) 변동 없음

1월 23일 (수)	1월 24일 (목)	1월 25일 (금)
06:00 (x)	10:00 (x)	06:00 (x)
10:00 (○)	19:30 (○)	10:00 (○)

**☑ 새 영세자 재모임 및 첫 고해성사**

- 대 상 : 2018년 12월 25일 성탄반 세례자
- 재회모임(첫 고해성사) : 1월 23일(수) 저녁7시 30분, 지하 B-7교리실
- 첫 고해성사 : 1월 26일(토) 오전10시 미사 전, 후 2층 고해실

**☑ 제대 초 봉헌**

- 교회는 주님 봉헌 축일에 초를 축성하여 전례에 사용합니다. 2월 2일 주님봉헌 축일을 맞아 1년 동안 제대에 사용할 제대 초를 봉헌 받습니다. 초 봉헌해 주실 분은 1월 31일 까지 사무실로 봉헌 해 주시기 바랍니다.
- 제대 초 : 1자루 1만원

**☑ 중고등부 주일학교 겨울피정**

- 주 제 : “오늘 좀 설게요.”
- 일 시 : 2월 1일(금)~2일(토)
- 장 소 : 갯등이 피정의 집
- 대 상 : 예비 중1~고2
- 문 의 : 교사 강민정(로사) 010-2248-4855

**☑ 연말정산용 기부금영수증 발급**

- 주민등록번호 수집 동의서를 작성하셔야 발급 됩니다.
- ※ 수원교구는 국세청과 연동되어있지 않습니다.

**각 단체 월례모임**

- 성령기도회 : 1월 15일(화) 저녁미사 후, 성가대연습실
- 인자하신동정녀Cu. : 1월 17일(목) 오전10시 미사 후, 1층 강당
- 희망의 모후Cu. : 1월 18일(금) 저녁8시, 1층 강당
- 기쁨의 원천Cu. : 1월 19일(토) 오후3시, 지하연령기도실

**⊕ 2차 봉헌**

- 이번 주일 : 1월 13일(주님 세례 축일) - 본당 시설헌금

**☑ 전례 봉사 구역**

일 정	전례 봉사 구역	
	09:00	11:00
주님 세례 축일 (1/13)	구름채 1구역	구름채 2구역
연중 제2주일 (1/20)	어 내 들 구 역	해모로 1구역

**☑ 청소 봉사 구역**

담당 날짜	1층 강당 (교리실, 구역함)	지하 교리실 (로 비)
1/14 (월)	모락현대 4구역	모락현대 5구역
1/21 (월)	매 화 구 역	구름채 1구역

**☑ 우리들의 정성 (1/3~1/9)**

- 교 무 금 ..... 9,615,000원
- 주 일 헌 금 (2차 포함) ..... 6,525,500원
- 감 사 헌 금 ..... 450,000원
- 시 설 헌 금 ..... 1,000,000원

※ 감사헌금, 시설헌금, 후원금 봉헌자 명단은 가족지 4면에 게재합니다.



# 오포성당

성 정하상 바오로

주임신부 황선기 마티아

12798

광주시 오포읍 양벌로 331-26

T. 767-1820 / F. 767-1821

E-mail. [opo@casuwon.or.kr](mailto:opo@casuwon.or.kr)

연령회장 이종임 마리아

010-2538-5921

성사 및 교리		미사 시간		사무실 근무시간	전례안내 · 청소	
고해성사	미사 30분 전	토요일	17:00 (청소년)	09:00 - 20:00	12/29	6구역
성 시 간	첫 (목) 20:00	주 일	08:00 / 11:00	07:00 - 16:00	01/05	7구역
성모신심미사	첫 (토) 10:00	월요일	06:30 (2층교리실)	휴무	01/12	1구역
병자성사	수시로	화, 목	19:30	15:00 - 22:00	01/19	2구역
병자영성체	둘째 주 금요일	수, 금	10:00	09:00 - 16:00	01/26	3구역

## ☑ 구역별 반 모임 일정(2019년 1월)

구역	반	일자	시간	모임 장소
1	형제	14 (월)	19:00	홍병기 프란체스코
	1, 2	19 (토)	14:00	이부환 마리아
	3-5	16 (수)	12:30	최환선 엘리사벳
2	형제	14 (금)	20:00	김주동 마르티노
	4, 5	17 (목)	10:00	김종선 카타리나
3	1, 3	19 (토)	14:00	정복희 데레사
	2	15 (화)	14:00	김영분 막달레나
4	1, 2	17 (목)	14:00	강준구 로사
	3	15 (화)	14:00	김영애 율리아
5	1	30 (수)	13:00	정동춘 로사
	3	22 (화)	14:00	이영숙 켈마
6	3, 4	17 (목)	10:00	김복규 요안나
7	형제	13 (일)	19:00	주명연 미카엘
	1, 2	21 (월)	13:00	신현나 마리아
	3	21 (월)	10:00	백정길 마리아
	4	21 (월)	13:00	최부월 마리아

## ☑ 제대초/미사주 봉헌 및 가정초 신청

\* 2월 2일은 주님 봉헌 축일입니다. 1년 동안 제대에 사용할 초와 미사주 봉헌해 주실 분은 사무실에 신청/문의 바랍니다. (1월 20일(일)까지 접수)

\* 제대초 1개당 1만원, 가정초 1개당 3,000원

## ☑ 성가대 단원 모집

\* 주님 안에서 함께 봉사할 성가 단원을 모집합니다. 신자 여러분의 많은 관심과 참여 바랍니다.

\* 문의 : 정은숙(가밀라) 010-2389-9588

## ☑ PPT 디자인 봉사하실 분 찾습니다.

\* 본당에서 미사 전례 PPT를 제작하는데 디자인해주실 분은 사무실로 연락 바랍니다.

## ◎ 함께 기도해 주세요.

김진섭(베네딕토), 박금조(데레사), 방종희(아네스), 윤옥준(헬레나), 심혜경(비비안나), 권영순(아가다), 도기욱(바오로), 고일영(라우렌시오), 박순옥(루시아)

주님의 은총으로 환우들을 위해 기도드립니다.

## ☑ 미사 참여 현황(12/31~1/6) (신자수 1,455명)

주일	토요일	08:00	11:00	합계	참여율
	112	135	300	547	37.6

## ☑ 본당 재정 현황 (12/31 ~ 1/6)

1. 운영비 현황 (금액 : 원)

전주 잔액	수입	지출	현재 잔액
97,863,309	9,630,000	7,262,554	100,230,755

2. 우리들의 정성 및 수입/지출 내역

주님 공헌 대축일			
수입		지출	
주 일 헌 금	3,984,000	제 전 비	352,000
특별 헌 금 (사제양성)	574,000	전 교 비	100,000
교 무 금	2,753,000	단 체 보 조 비	350,000
미 사 예 물	610,000	청소·년회활동지원비	100,000
건 축 헌 금	560,000	행 사 비	75,000
감 사 헌 금	180,000	사제관운영비	880,000
합동미사에물 (새해가정미사)	871,000	봉사자교육비	450,000
자 선 수 입 (구유경배예물)	98,000	성 소 개 발 비	200,000
		자 선 활 동 비	500,000
		미 사 예 물	3,131,000
		소 모 품 비	6,000
		수 도 광 열 비	1,083,048
		이 자 비 용	35,506
합 계	9,630,000	합 계	7,262,554

▶ 건축헌금: 주명연 10만, 최종완 10만, 이춘규 3만, 이동자 7만, 정완섭 4만, 정은희 5만, 이정열 10만, 홍석구 5만, 익명 2만  
▶ 감사헌금: 이지연 10만, 신영섭 3만, 익명 5만

!!! 봉헌해 주신 모든 분들께 감사드립니다 !!!



주 - 님 이 당 신 백 성 에 게 강 복 하 여 평 화 를 주 시 리 라

교무금 이체 계좌: 신한 131-015-530744 (재)천주교수원교구 오포성당

주임신부 : 윤병진(야고보) 본당수녀 : 안 요한 박 엘레나 유치원수녀 : 양 세자요한 사 무 실 : ☎ 482-2981	<b>와동 (일치의 모후) 성당</b> 안산시 단원구 사세충열로 2길 14			미 사 시 간	주일	09:00 (일 반) 11:00 (교 중) 16:00 (청소년)
					월	06:30
					화,목	19:30
					수,금	10:00
					토	19:30 (청 년)

☑ 이번 주일은 주일학교 후원을 위한 날입니다.  
많은 관심과 후원 부탁드립니다.

☑ 어르신 입교식 안내

- 일 시 : 1월 13일(주일) 9시 30분
- 대 상 : 65세 이상

☑ 1월 병자영성체 신청

- 일 시 : 1월 17일(목) 오후 1시 30분부터

☑ 평일미사 없음 안내

- 일 시 : 1월 21일(월) ~ 25일(금)까지
- ※ 주임신부님 사제연례피정으로 이 기간 평일미사는 없습니다.

☑ 중,고등부 겨울피정 안내

- 일 시 : 2월 9일(토) ~ 10일(주일)
- 장 소 : 어농성지
- 피정비 : 40,000원

☑ 대림저금통 회수 안내

- 대림시기동안 정성껏 모은 대림저금통을 사무실로 봉헌해 주시기 바랍니다.

☑ 성모 동산 앞 흡연구역 폐쇄 안내

- 1월부터 유치원 시설의 경계선으로부터 10미터 이내 금연구역지정으로 폐쇄하오니 양해하여 주시기 바랍니다.

☑ 성모회 회원 모집 안내

- 성모회 회원을 모집합니다. 관심 있으신 분은 수녀님이나 사무실로 신청해주십시오.

☑ 성당 청소봉사

- 1월 19일(토) - 연립지역
- 1월 26일(토) - 화랑 1, 2구역

☑ 미사 안내봉사

- 1월 20일(주일) - 일치의 모후 Pr.
- 1월 27일(주일) - 자비의 모후 Pr.

☑ 구역별 차량 안내봉사

- 1월 20일(주일) : 와동 4, 5구역 형제회
- 1월 27일(주일) : 와동 6, 7구역 형제회

☑ 이번 주 모임 안내

- 울뜨레야 : 1월 13일(주일) 12:00
- 축구회 : 1월 13일(주일) 12:00

☑ 성전재건축을 위한 신립금을 정성껏 준비하셔서 사무실로 봉헌해 주십시오.  
( 봉헌액, 기간 자유로이 결정 )

— 성전 재건축을 위하여 ! —

- ① 함께 기도하고 마음을 모으고
- ② 1구좌(100만원), 2구좌(200만원)  
3구좌(300만원)에 참여합니다.

☑ 우리들의 정성 (1월 1일 ~ 1월 6일)

정성에 감사합니다		
교 무 금		4,185,000
주 일 헌 금		2934,000
특 별 헌 금		365,000
합 계		7,484,000
건 축 헌 금	임영일(프란치스코)	1,000,000
	박진심(마리아)	10,000
	구봉조(토마스)	70,000
	합 계	828,758,863





<p>주임신부 : 문 상 운 (알베르토)</p> <p>총 회 장 : 황 우 회 (베 드 로)</p> <p>연령회장 : 김 종 환 (요 한)</p> <p>☎ 010 - 7515 - 2055</p>	<p><b>왕곡성당</b> <b>성 유대철 베드로</b></p> <p>16069 경기도 의왕시 사천2길 9</p> <p>☎ : 031) 477-0541 FAX : 031) 477-0544</p> <p>E-mail : wanggok@casuwon.or.kr</p>	<table> <tr> <th colspan="3">미사 시간</th></tr> <tr> <td rowspan="3">평일</td><td>월</td><td>오전 6시 30분</td></tr> <tr> <td>화·목</td><td>오후 7시 30분</td></tr> <tr> <td>수·금</td><td>오전 10시</td></tr> <tr> <td rowspan="2">주일</td><td>토</td><td>오후 7시 30분</td></tr> <tr> <td>주일</td><td>오전 10시 30분 (교중) 오후 7시 30분</td></tr> </table>	미사 시간			평일	월	오전 6시 30분	화·목	오후 7시 30분	수·금	오전 10시	주일	토	오후 7시 30분	주일	오전 10시 30분 (교중) 오후 7시 30분
미사 시간																	
평일	월	오전 6시 30분															
	화·목	오후 7시 30분															
	수·금	오전 10시															
주일	토	오후 7시 30분															
	주일	오전 10시 30분 (교중) 오후 7시 30분															



주 - 님 이 당 신 백 성 에 게 강 복 하 여 평 화 를 주 시 리 라

✦ 특별헌금 (2차 헌금) 안내

- 1월 13일 (주일) : 성전 봉헌
- 1월 20일 (주일) : 성전 봉헌

✦ 미사, 전례, 성사

■ 중·고등부 동계 피정 안내

- 일 시 : 중·고등부 (1/25일 (금) ~ 27일 (주일))
- 장 소 : 둘 다섯 해누리 피정의 집
- 대 상 : 초등부 주일학교 3학년 ~ 6학년
- ※ 동계 피정에 참여하는 주일학교 학생들과 선생님들을 위해 기도 중에 함께 기억해 주시기 바랍니다.

■ 1월 환자 영성체는 쉽니다.

■ 주님 봉헌 축일 미사 안내

- 일 시 : 2월 2일 (토) 오전 10시

■ 설날 미사 시간 안내

- 일 시 : 2월 5일 (화) 오전 11시
- ※ 미사 후 위령 기도 및 분향이 있습니다.

✦ 기타 공지

■ 제대 초 봉헌 신청 안내

2월 2일 (토) 주님 봉헌 축일에는 본당에서 일 년 동안 쓰이는 제대 초를 봉헌 받습니다.  
사무실로 정성껏 봉헌해 주시기 바랍니다.  
※ 가정 (개인) 초는 성물방에서 판매합니다.  
※ 1월 27일 (주일) 까지 신청받습니다.

■ 2019년도 교무금 책정 안내

교무금은 교회에 공적으로 봉헌하는 예물로 가톨릭 신자의 의무이며, 교회 운영·유지, 사목활동을 비롯해 가난한 이웃에게 사랑을 실천하는 데 쓰입니다. 본당과 교구의 발전과 유지, 그리고 이웃 사랑의 실천이 원활히 이루어지기 위해서는 신자분들의 교무금 납부가 필요합니다.

※ 2018년도 교무금을 올해 내시면 2019년 기부금 영수증에 포함되오니 착오 없으시길 바랍니다.

※ 교무금 통장을 지참하여 주시고, 계좌 이체나 인터넷 뱅킹으로 납부하시는 가정에서도 사무실에서 2019년도 교무금을 책정하시길 바랍니다.

■ 판공성사 표 제출 안내

대림 기간 보신 판공성사 표를 사무실로 꼭 제출하시길 바랍니다.

다른 본당에서 성사를 보신 분들도 교적 상의 기록을 위해 성사 표를 제출해 주십시오.

■ 소득공제용 연말 정산 기부금 영수증 발급 안내

개인정보 보호법 개정으로 소득공제용 연말 정산 기부금 신청 시 주민등록번호 수집 동의서(필수)를 작성하여야 합니다. 발급을 원하시는 분은 사무실에서 신청하시기 바랍니다.

※ 당일 발급은 되지 않사오니 미리 접수하신 후 일주일 후에 찾아가시기 바랍니다(전화 신청은 받지 않습니다).

※ 연말 정산 영수증은 교무금 책정자 명의로만 신청할 수 있습니다.

■ 대림절 저금통 회수 안내

대림 기간 정성껏 봉헌하신 저금통을 1월 13일까지 사무실로 가져다주시기 바랍니다.

모금된 금액은 교구 '생명 지원 사업(출산·양육·치료비)'과 '해외 원조 사업'의 기금으로 사용됩니다.

■ 단체 회합 안내

요 일	단 체	시 간
1/15 (화)	꾸리아 월례회의	저녁 미사 후
1/27 (주일)	사목협의회 회의	교중 미사 후
	연령회 월례회의	
1/29 (화)	울뜨레야	저녁 미사 후

교무금 납부는 자선 행위가 아니라 '신자들의 의무'이며, '하느님 백성으로서의 본분'입니다.

◆교무금 ◆신협 131-002-039774 왕곡성당 ◆농협 211044-51-039911 (재)천주교수원교구

"갓등이"는 신부님이라는 의미의 "갓을 쓴 등불"이라는 뜻으로 박해시대 때 왕립 교우들이 사용하던 은어

요 일	미 사 시 간		<b>천주교 갓등이 왕립 성당</b> (원죄없이 양태되신 복되신 동정마리아) 주임신부 : 박 전 동(요 셉) 총 회 장 : 문 성 기(스테파노) 본당수녀 : 송엘리사벳, 이보나 연려회장 : 최중면(요아킴)010-9048-7782 18332 경기도 화성시 봉담읍 왕림1길 71 사제관: 227-2810 수녀원: 227-2811 사무실: 227-6678 F A X: 227-6679
월	오전 6시 30분		
화, 목	오후 7시 30분		
수, 금	오전 10시		
토요일	오전 10시(첫 토요일) 오후 4시 (어린이) 저녁 7시(학생, 청년)		
주 일	아침 6시 30분 10시 30분(교중미사)		

**"예수님께서 세례를 받으시고 기도하시는데 하늘이 열렸다." (루카 3, 21)**

13일(주일)	14일(월)	15일(화)	16일(수)	17(목)	18일(금)	19일(토)
주님 세례축일 소 공동체 위원회 자비의 모후Co.2시	체나콜로모임 성령기도회			복사학교 1박2일 어농성지	구세주의모친 Cu.저녁7시	
20일(주일)	21일(월)	22일(화)	23일(수)	24(목)	25일(금)	26일(토)
연중 제 2주일 구역장, 반장 모임 복사 졸업 본당시설 특별헌금	체나콜로모임 성령기도회				설 반찬 나눔	

☑ 다음 주일 특별헌금 : 본당시설 특별헌금

☑ 성서 백주간 봉사자 모임

· 일시 : 1월 13일(주일) 10시 30분 교중미사

☑ 복사학교 참가 안내

· 일시 : 1월 17일(목) - 18일(금)(1박2일)  
 · 장소 : 수원교구 어농성지.  
 · 출발 : 오전 8시 20분  
 · 자세한 사항은 안내문을 참조하시기 바랍니다.

☑ 학생복사 졸업(4명)

· 일시 : 1월 20일(주일) 10시 30분 교중미사

☑ 주님봉헌 축일 초 축성

· 2월 2일(토) 10시 미사 중  
 · 1년간 제대를 밝힐 제대 초와 제대 꽃 봉헌을 받습니다. 사무실에 봉헌해 주시기 바랍니다.  
 · 제대 초 1개 : 10,000원, 제대 꽃 : 50,000원  
 · 가정용 초는 성물방에서 구입하시기 바랍니다.

☑ 설을 맞아 설음식을 준비하여 반찬 나눔을 25일(금) 실시합니다. 반찬 나눔에 후원과 봉사를 하여 주시기 바랍니다.

· 반찬메뉴: 소고기, 흰떡, 과일, 나박김치

☑ 모임 및 회합

· 소공동체위원회 : 1월 13일(주일) 교중미사 후  
 · 자비의모후Co. : 1월 13일(주일) 오후 2시  
 · 구세주의모친Cu. : 1월 18일(금) 저녁 7시  
 · 구역장, 반장모임 : 1월20일(주일) 교중미사 후

☑ 본당 시설 후원을 위한 감사 헌금을 봉헌 받습니다.

수녀원공사 금액	전주 누계	금주 누계
48,400,000원	16,766,000	17,146,000

+ 주일미사 전례 · 차량봉사 · 청소 안내 +

구분 시간	1월 13일		1월 20일	
	해설자	독서자	해설자	독서자
6시 30분	최중면	임종신 김한순	방용혁	박광현 김한순
10시30분	공병호	당하 4	공병호	덕 리
예물봉헌 가정	방용혁 (도민고)		권창용 (필리보네리)	
차량봉사자	문성기	방용혁	이경목	김영익
성당청소	세곡리		당하 1	
지하청소	당하 1		당하 2	

☆ 우리들의 정성 ☆

십일조(교무금) . . . 3,910,000원  
 주일 헌금 . . . . . 1,365,500원  
 사제양성특별헌금 . . . 799,000원  
 천주성모마리아대축일 . . 4,197,000원  
 시설 봉헌금 . . . . . 380,000원  
 감사헌금 . . . . . 80,000원  
 구유경배예물 . . . . . 182,000원

주일미사 현황	신자 수	참여자 수	참석률
	1,310명	437	33.35%

천주교를 알고자 하시는 분은 본당 신부님, 수녀님 또는 사무실에 문의 하십시오.

	미사시간	
주 일	19:00 (토요주일미사)	
	09:00 (오전 미사)	
	11:00 (교중)	
	16:00 (젊은이미사)	
평 일	06시 (월)	
	19시 (화, 목)	
	10시 (수, 금)	
성모신심 미사		
매월 첫째 주 토요일 오전 10시		

 용문성당	
(목주기도의 복되신 동정 마리아)	
사무실 771-8181, FAX 771-8184	
E-mail : yongmun@casuwon.or.kr	
(12515) 경기도 양평군 용문면 용문로 421	

주임신부 : 한승주 스테파노
☎ 771-8182
총 회 장 : 이경일 파비아노
☎ 010-3668-8674
연령회장 : 신영이 소화데레사
☎ 010-6331-3894

\* 기쁨과 행복 가득한 우리 성당 \*

❖ 화답송 (주님 세례 축일)



❖ 용문성당 교육관 건립 추진위원회 위원을

구성하고자 합니다.

건축분야에 경험이 있으시거나 관심이 있는 교우께서는 1월13일까지 총회장에게 연락주시면 감사하겠습니다.

❖ 교육관 건축에 따른 교우분들의 의견과 희망사항을 듣고자 합니다. 사무실에 건의함이 마련되어 있으니 많은 의견 부탁드립니다.

❖ 초 봉헌

- 2월 2일(토)은 주님 봉헌 축일로서 한 해 동안 쓰게 될 모든 초를 축복받는 날입니다.

제대에 사용 할 초를 봉헌하실 분들은 사무실에 1월27일(주일)까지 정성껏 봉헌해 주시기 바랍니다. (제대용 초 : 10,000원)

❖ 2월 주일미사 시간 변경

- 주일미사 주차문제로 2월3일(주일) 미사부터 오전 9시 미사는 8시로 변경되어 봉헌됩니다

❖ 초등부 주일학교 등록안내

- 대상: 유치부(7세)~초등 6학년

- 등록비: 30,000원

(다자녀할인 2자녀: 5만원, 3자녀: 6만원)

- 등록기간: 1/6~1/30까지 교사실 또는 사무실

- 온라인신청 <http://naver.me/5m0b0Yvu>

- 신청문의: 최루시아(010-4199-2099)

❖ 단체 모임

- 연 령 회 : 01월 13일 (주일) 교중 미사 후
- 울뜨레야 : 01월 15일 (화) 저녁 미사 후
- 안 나 회 : 01월 16일 (수) 10시 미사 후
- 꾸 리 아 : 01월 20일 (주일) 교중 미사 후
- 요아킴회 : 01월 20일 (주일) 교중 미사 후
- 전 레 부 : 01월 22일 (화) 저녁 미사 후
- 평단협월례회 : 01월 22일 (화) 저녁 미사 후
- 상임위원회 : 01월 26일 (토) 저녁 미사 후
- 구.반장모임 : 01월 27일 (주일) 교중 미사 후

❖ 청소구역 및 성작봉헌 봉사

청소	일자	01/19(토)	01/26(토)
	담당구역	사랑의모후	일치의모후
성작 봉헌	일자	01/20(주일)	01/27(주일)
	담당구역	요곡	중진
전주 주일미사 참례		총신자 1,715명 대비 898명 52.36(%)	

		* 우리들의 정성 *	
▶ 환자영성체: 매월 둘째 주 (화, 목요일)	▶ 예비신자 교리 : 주일 오전 9시	·교 무 금 : 4,675,000원	* 건축헌금
▶ 성시간 : 매월 첫 주 목요일 저녁 7시 미사 후	▶ 차 축 복 : 토요일 저녁미사 후	·주 일 헌 금 : 3,770,000원	- 연령회 200만원, 중진구역 50만원
▶ 유아세례 : 홀수 달 첫 주일 4시 미사 후	▶ 집 /가게 축복 : 수, 금 10시 미사 후	·사제양성2차 : 584,000원	- 달력광고 50만원, 이즈가리아 5만원
	▶ 혼배 : 1달 전 신청	·가정합동예물: 3,306,000원	* 감사헌금
		·대축일 헌금: 2,775,000원	- 용문청소소년수련원 50만원
		·건 축 헌 금: 3,050,000원	- 정광모 5만원
		·감 사 헌 금: 580,000원	- 서 마르타 3만원

천주교를 알고자 하시는 분은 본당 신부님, 수녀님 또는 사무실에 문의하십시오.

<div>주임신부 : 최범근 요한사도</div> <div>총 회 장 : 신성수 사무엘</div> <div>연령회장 : 정남식 요셉</div> <div>☎ 010-3790-9787</div> <div>사 무 실 : 031) 647 - 3444</div> <div>F A X : 031) 692 -2782</div>	<div>용 이 동 성 당</div> <div>(성 루카)</div> <div>주 소 : 평택시 죽백3로 163</div> <div>E-mail: <a href="mailto:yongi@casuwon.or.kr">yongi@casuwon.or.kr</a></div>	미 사 안 내		
		주 일	토요일	오후 7:30
			교 중	오전 10:30
	젊은이		오후 3:00	
	평 일	월	오전 6:00	
		화 · 목	오후 7:30	
		수 · 금	오전 10:00	

#### + 가족미사 안내

2019년 시작과 함께 가족미사에 초대받은 가정은 공동체 가족들과 함께 하는 뜻깊은 자리, 주님의 은총이 함께 하는 시간이 될 것입니다. 우리에게 아무리해도 다할 수 없는 의무가 한가지 있다고 성경에도 기록되었듯이 그것은 사랑의 의무입니다.

가족미사: 1월 20일(주일)

대표가족: 김태권 요아킴, 서애정 안나 가정  
미사 후 '가정을 위한 기도'가 있습니다.

#### + 재정관리위원회 안내

2019년도 교무금 책정 안내입니다.

교무금 납부는 신자들의 의무이며 본당 운영의 가장 중요한 부분입니다. 새해 예산 편성을 위하여 책정과 납부에 적극 참여하여 주시기 바랍니다.

문의: 사무실

#### + 제대초 봉헌 안내

일 년간 제대에서 사용할 초 봉헌 받습니다. 개인 및 단체 봉헌은 사무실로 접수하여 주시기 바랍니다.

(개인 소득공제 가능합니다)

-개인초는 성물방에서 구입하시기 바랍니다

#### + 회합 안내

1월 20일(주일) 율뜨레야 (오전 9시)

소공동체위원회 (교중미사 후)

#### + 연례회 안내

연례회 봉사자를 모집합니다. 함께 기도하고 함께 봉사하실 분들은 연락 주시기 바랍니다.

연례회장: 정남식 요셉(010-3790-9787)

#### + 사무실 안내

대림시기 동안 즐거운 불면 24운동을 실천하며 정성껏 모은 대림저금통을 회수합니다.

회수일: 1월 20일(주일)까지 사무실

사용처: 아프리카, 제3세계지원

#### + 성당 청소 안내

1월	시간	구역	비고
19(토)	오전 10시30분	3	금호 2단지
26(토)	오전 10시30분	4	e편한세상

#### + 우리들의 정성

주님 공헌 대축일	
주일헌금	1,218,000
교무금	1,720,000
감사헌금	100,000
건축헌금	100,000
과년도 교무금	1,870,000
후원금	30,000

-제대초 봉헌에 감사드립니다

박상덕 30,000

집, 가게, 자동차 축복은 사무실에 신청하십시오.

교무금: 신협 131 - 017 - 799663

교무금 납부는 자선행위가 아니라 '신자들의 의무'이며, '하느님 백성으로서의 본분'입니다.

**“너희는 내 사랑 안에 머물러라.” (요한 15, 9)**

미 사 시 간		 <div><h1>용인성당</h1><h2>사도 성 베드로</h2><p>용인시 처인구 중부대로 1408번길 15 (17062)</p></div>	주임신부 : 윤재익 바르톨로메오
주 일	토요일 저녁 7시, 06:30, 10:00, 17:00(청소년미사)		보좌신부 : 안병갑 베네딕토
월	06:30 수,금 10:00		총 회 장 : 방정환 토마스 010-8261-0272
화,목	19:00 (첫목 : 성시간 및 성체강복 - 미사 후)		연례회장 : 이영숙 체칠리아 017-212-1732
첫 토	10:00(성모신심미사)		사무실 332-0001, 팩 스 336-2793

**- 매월 구역모임, 반모임에 참여합시다!! -**



**전례 안내**

- 이번 주일은 주님 세례 축일이며, 환경개선 기금 마련을 위한 2차헌금이 있습니다.



**주님 봉헌 축일 초 신청**

- 2월 2일 주님 봉헌 축일에는 한 해 동안 가정과 제대에서 사용할 초를 축복합니다. 제대초를 봉헌해 주실 분들은 성물방 또는 사무실로 신청하여 주시기 바랍니다.
- 제대초 10,000원, 가정초 3,000원
- 신 청 : 1월 20일(주일)까지



**그룹성경 신청 받습니다.**

- 진행일정 : 2019년 3월~10월(8개월간)  
매주 목요일(오전반 10~12시, 오후반 20~22시)
- 내 용 : 창세기, 탈출기, 마르코, 요한, 사도행전
- 신 청 : 1월 6일(주일)~1월 20일(주일), 사무실
- 문 의 : 전 루치아 010-8806-0172



**초등부 주일학교 등록 신청 안내**

- 신규등록 : 2019년 1월 1일 ~ 1월 27일  
(2019학년 기준 7세 ~ 6학년)
- 문 의 : 김 가타리나 010-6255-3087



**중고등부 주일학교 등록 신청 안내**

- 등록기간 : 2019년 1월 6일 ~ 1월 27일  
(2019학년 기준 중1 ~ 고2)
- 문 의 : 이 그레고리오 010-8694-9629



**1~2월 병자영성체는 쉽니다.**



**2018년도 교무금 완납하여 주시고 2019년도 교무금을 책정해주시기 바랍니다.**



<b>조 리 고</b> 코다리조림 전문점 · 해신탕 이마트 건너편 153동 205호 ☎ 321-3378 / 010-2407-5961 쟁쟁일(이나기오) · 김영애(엘리사벳)	<b>백옥 요양보호사 교육생 모집</b> 백옥 요양 복지센터 방문 요양 백옥대로 1134번길 301호 ☎ 322-9100 / 010-3373-4032 이인애(일비아) · 박영숙(클라라)	<b>신승무 정형외과</b> “하느님께서 보시니 참 좋았다.” 금령로 30(김량장동 333-11) ☎ 336-2266~7 신승무(요셉) · 박 연(렘마)
<b>자연면역건강상담</b> 비만 · 자연주기법 · 난임 처인구 김량장동 377-6 ☎ 010-9916-0153 약사 조 정 란(안젤리카)	<b>두 리 이 비 인 후 과</b> <좋은 이비인후과 찾는 방법> 명지대입구 이마트 맞은편 광장프라자 3층 ☎ 334-2004 김 영 주(안토니오)	<b>바다 양훈이 동태방 · 찜</b> 코 다리 찜 백옥대로 1191번길 1호(김량장동 472-2) ☎ 335-4448 / 010-6266-3316 신영식(레오나르도)

♥ 교무금 납부 1. 자동이체 : 신헌 131-018-457995 용인성당 2. 사무실 직접 납부

“새로 이사오신 분들 반갑습니다. 환영합니다.”

미사시간 안내		 <b>용호성당</b> (성 미 카 엘) 군포시 용호1로 2번길 47-20 (15871) <a href="http://cafe.daum.net/yongho4">http://cafe.daum.net/yongho4</a>	주임신부 : 이웅상(요 섀) 보좌신부 : 박승훈(마르코) 총 회 장 : 정영렬(스텔라) 사 제 관 : 395-3934 사 무 실 : 395-3900 F A X : 395-3913 연령회장 : 010-6244-1837
토	19:30 (중고등부)		
주일	06:00, 09:00, 11:00 (교중)		
	19:30 (청년)		
월	06:00 화 19:30		
평일	수 10:00 목 10:00, 19:30		
금	10:00 토 10:00		
고해성사	미사 30분전		
예비자교리	주일 10:00		

**◆ 예비신자 입교식 ◆**

▶ 일 시 : 1월20일(주일) 11:00  
 ▶ 교리시간 : 주일 10:00  
 예비신자(새가족)들을 입교 권면 및 안내, 기도를 해주십시오.(입교자 봉헌서 사무실에 제출)

■ 안양1지구 초등부 6학년 견진성사

- 일 시 : 1월13일(주일) 15:30
- 장 소 : 중앙성당
- 주 레 : 문희중 요한세례자 주교님

■ 환자 봉성체 : 1월17일(목) 10:00부터

- 구역에서는 1월16일(수)까지 사무실에 신청바랍니다.

■ 유아세례 : 1월19일(토) 19:30

- 1/18(금)까지 신청서를 작성하셔서 사무실에 제출하시기 바랍니다.

■ 주님 봉헌 축일 '초 축복' 및 제대용 초 봉헌 접수

- 일 시 : 2월2일(토) 10:00 미사
- 제대용 초 : 사무실에 접수(1자루 10,000원)
- 가정용 초 : 성물방에서 구입 후 미사 때 축복

■ 2019년 교무금 책정

2019년 교무금 책정을 받고 있습니다.

은행으로 입금하시는 분들도 새해에는 사무실에서 책정을 다시 해주시고, 책정자 이름으로 이체를 해야 정상 처리 됩니다.

■ 기부금 영수증 발급 안내

기부금 영수증은 2018년 1월1일~12월31일까지 납입분에 한하여 발급됩니다.

미사 전에 미리 신청하시고 미사 후에 찾아가시기 바랍니다.

■ 구역 판매

- 다음주(1월20일) : 당동1구역 - 김

**◆ 2019년 본당 총회 ◆**

▶ 일 시 : 1월20일(주일) 교중미사 후  
 ▶ 대 상 : 상임위원, 지역장, 구역장, 부구역장, 반장, 형제반장, 분과장, 단체장 및 전신자

■ 모임 안내

단 체 명	일 시
파티마의 세계사도직	1/15(화) 오전10시
성가정의 어머니 Cu.	1/17(목) 20:20
구세주의 어머니 Cu.	1/18(금) 10:50

■ 전례 담당 구역

이번주	시 간	구 역	다음주	시 간	구 역
1월13일	09:00	전례부	1월20일	09:00	전례부
	11:00	당동2		11:00	당동3
	19:30	청년회		19:30	청년회

■ 청소 담당 구역

구역	일 시	장 소	구역	일 시	장 소
당동2	1월12일(토)	2층, 3층	당동3	1월19일(토)	2층, 3층

■ 우리들의 정성 (1. 3 ~ 1. 9)

계 정	봉헌금액
교 무 금	2,981,000
과년도교무금	1,760,000
주 일 헌 금	3,709,500
특 별 헌 금	2,013,000
감 사 헌 금	440,000
성 소 후 원 금	30,000
기 타 헌 금	15,000

■ 감사헌금

3만(박춘애, 조애자, 김지현) 5만(이숙희, 박경은, 방영순) 10만(최주희, 이스테파니아)

계 : 440,000

화 답 송	 <p style="text-align: center;">주 님 이 당 신 백 성 에 게 강 복 하 여 평 화 를 주 시 리 라.</p>
주님세례축일	

“오늘 성당에 처음 나오신 분들을 진심으로 환영합니다.”



2019. 01. 13.

<p><b>미 사 시 간</b></p> <p>평 일 월 오 전 6:30 화·목 오 후 7:30 수·금 오 전 10:00</p> <p>토요일 10:00(평 일) 오 후 7:30(주 일)</p> <p>주 일 오 전 6:30(새벽) 오 전 9:00(학 생) 오 전 11:00(교 회) 오 후 3:00(외국인) 오 후 7:00(청 년)</p>	 <p><b>원곡성당</b> (노동자 성 요셉) 안산시 단원구 화랑로 107 3층</p> <p>본 당: <a href="mailto:wongok@casuwon.or.kr">wongok@casuwon.or.kr</a> 카 페: <a href="http://cafe.daum.net/wongok844">cafe.daum.net/wongok844</a></p>	<p>본당신부 : 김종훈(이우구스티노) 사목회장 : 임동수(요 셉) 연령회장 : 강길연(루치아)</p> <p>사 제 관 : 491-2065 사 무 실 : 491-2064 F495-2986 사목회장 : 010-6241-4328 연령회장 : 010-2282-0893</p>
---	---	--

화답송 (후렴) 주님이 당신 백성에 - 게 강복하여평화를 - 주시리 라.



**“ 감사와 기쁨을 두배로 하느님께! ”**

- 재건축 준비 2차 특별헌금
- 신부님 사제 연례 피정
  - \* 일 시: 1월 14일(월) ~ 1월 18일(금)
  - ♥ 피정에 임하시는 신부님의 영육간의 건강을 위하여 많은 기도 바랍니다.(본당 미사 있음)
- 영세식
  - \* 일 시: 1월 20일(주일) 교중미사 중
  - ♥ 성물방 선물 구입은 주일을 피해 미리 구입하시면 포장하여 영세식 당일에 드리겠습니다.
- 주님봉헌 축일(2/2) 제대초 봉헌 받습니다.
  - \* 주일: 60,000원 \* 대축일: 100,000원
  - 제대에서 1주 사용한 후 봉헌자에게 드립니다.
  - ☞ 개인초는 성물방에서 신청 받습니다.
- 2019년도 본당 예산수립을 위해 교무금 책정 바랍니다. (교무금 납부는 신자의 의무입니다.)
- 돈보스코 청년회에서 본당 교우 중 군 복무중인 청년들에게 위문품을 보내려고 합니다. 부모님들께서는 사무실에 주소를 알려주십시오.(1월 20일 마감)
- 기부금 영수증 발급은 주일 미사 전·후를 피해서 신청 부탁드립니다. 문자 발급 요청(사무장: 010-6648-1000)
- 본당 주간 행사
  - \* 울뜨레아월례회: 1/13일(일) 교중미사 후
  - \* 전례분과월례회: 1/15일(화) 저녁미사 후
  - \* 해 설 단 월 례 회: 1/17일(목) 저녁미사 후
  - \* 독 서 단 월 례 회: 1/17일(목) 저녁미사 후
  - \* 꾸 리 아 월 례 회: 1/18일(금) 저녁7시30분

- 교우 소식
  - \* 전입을 환영합니다.
  - 20구역: 안지혜(루시아)
- 교중미사 후 커피봉사(구역 형제회)
  - \* 금 주(1/13): 15구역 \* 차 주(1/20): 16구역
- 성당 청소는 매주 토요일 10시 미사 후
  - \* 금 주(1/19): 6구역 \* 차 주(1/26): 7구역
- 주보 봉사자
  - \* 금 주: 성실하신 모후Pr. / 구세주의 모후Pr.
  - \* 차 주: 인자하신 동정녀Pr./ 애덕의 모후Pr.
- 봉헌구역 금 주: 2구역 / 차 주: 3구역
- 우리들의 정성(1월 3일 ~ 1월 9일)

수 입		지 출	
미 사 예 물	880,000	보 통 예 금	1,040,000
교 무 금	3,080,000	미 사 예 물	3,000,000
주 일 헌 금	2,265,000	제 전 비	299,200
특 별 헌 금	488,000	전 교 비	87,000
감 사 헌 금	410,000	행 사 비	574,570
과년도교무금	1,450,000	사제피정연수비	400,000
건 축 헌 금	1,200,000	청 소년 교육비	182,180
기 타 헌 금	38,000	청소생활지원비	520,000
후 원 금	520,000	성 소 개 발 비	57,280
성 소 후 원 금	51,000	후 원 금	150,000
사회복지후원금	69,000	수 수 료 수 선 비	190,000
자 선 수 입	21,000	잡 비	60,000
기 타 수 입 `	576,500	특 별 헌 금	488,000
합 계	11,028,500	합 계	7,048,230

■ 주일미사 참례 인원

신자수: 1,966 참례율: 30.26%

토 요	새 벽	학 생	교 중	청 년	계
67	73	167	222	66	595

천주교를 알고자 하시는 분은 본당신부 또는 사무실로 연락 바랍니다.



천주교원삼성당  
Wonsam Catholic Church

# 성 정하상 바오로 원삼성당

용인시 처인구 원삼면 고당로 16번길 13  
<http://cafe.daum.net/ws1313>

주임신부 : 이 철 민 ( 안토니오 )  
총 회 장 : 김 동 성 ( 베 드 로 )  
연령회장 : 송 주 훈 ( 엘레지오 )  
010-8842-8563  
사 무 실 : 031-332-3457  
팩 스 : 031-332-1531  
<고초골 피정의 집 예약>  
피정의 집 : 031-337-0470

† 미사시간 안내 †			
월요일	06:30	토요일	15:00학생, 19:30
화 · 목	19:30	매월첫주(토)	10:00성모신심
수 · 금	10:00	주일	08:00, 10:30교중

본당 청소 · 전례 담당구역			
청 소	전 례	청 소	전 례
1/12 10:00	1/13 10:30	1/19 10:00	1/20 10:30
맹 리 구 역		용 바 위 구 역	

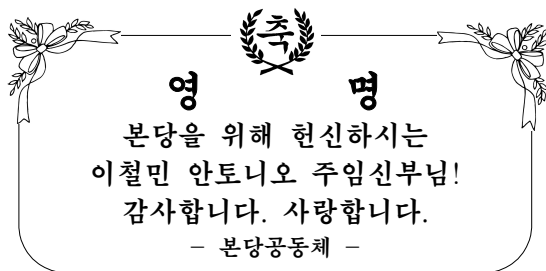

본당을 위해 헌신하시는  
이철민 안토니오 주임신부님!  
감사합니다. 사랑합니다.

- 본당공동체 -

- 독서해설단 : 1월 17일(목) 저녁미사 후
- 상임위원회 : 1월 17일(목) 20:10
- 헌화회 : 1월 18일(금) 오전미사 후
- 울뜨레야 : 1월 18일(금) 19:00
- 바다의별Cu. : 1월 19일(토) 18:00
- 청소년위원회 : 1월 19일(토) 18:00
- 성인복사단 : 1월 19일(토) 저녁미사 후
- 제분과위원회 : 1월 20일(주일) 교중미사 후

## 특별헌금

- 1월 13일 장기수선기금

## 주임신부님 영명축일 식사나눔

- 교중미사 후 하상관에서 식사나눔

## 초 축복 및 봉헌

- 주님봉헌축일 2월 2일(토) 10:00미사 시간에 한 해 동안 전례에 쓰일 초를 축복합니다.
- 제대초(개인, 구역, 반봉헌) 봉헌하실 분과 가정초(2,500)를 구입하실 분은 사무실로 신청하시기 바랍니다.

## 대림시기 대림저금통 회수

- 대림기간 동안 모으신 저금통 기금은 생명위원회 주관 즐거운 불평 24운동 전개 / 생명운동 및 아프리카, 제3세계 지원을 위해 사용됩니다.

## 단체별 소식 및 모임

- 전례위원회 : 1월 15일(화) 18:30
- 안나회 : 1월 16일(수) 오전미사 후

## 사무실 소식

- 전입오신 가정은 교패를 사무실에서 수령하시기 바랍니다.
- 집축복, 차량축복 신청 바랍니다.

## 지난주 재정 현황

12/31(월)~1/6(주일)

주일헌금	1,469,000
천주의성모마리아대축일봉헌금	1,892,000
합동미사예물	915,000
구유경배예물2,3,4차분	102,000
교 무 금	1,960,000
사제양성후원금	300,000
성소후원금	20,000
사회복지후원금	20,000

## 지난주 미사참례 현황

12/31(월)~1/6(주일)

평일	월	화	수	목	금
	252	235	68	66	55
주일미사 참례자 : 363명 / 총 901명 (40%)					



본당 교무금 및 발전후원 계좌  
(예금주 : 원삼성당)  
신협 131-018-695822

사회복지후원 계좌  
(예금주 : 원삼성당 사회복지)  
신협 131-018-695904

성소후원회 계좌  
(예금주 : 원삼성당 성소후원)  
신협 131-018-695884

<p>사 무 실: ☎216-4766</p> <p>주임신부: 이승남(세바스티아노)</p> <p>본당수녀: 이카르멘</p> <p>☎216-4767</p> <p>총 회 장: 김진대(클레멘스)</p> <p>연령회장: ☎010-8746-8827</p>	 <p><b>원천동 성당</b> (성 가브리엘 대천사)</p> <p>수원시 영통구 월드컵로 95 (원천동)</p> <p>woncheon@casuwon.or.kr</p>	<table border="1"> <tr> <th colspan="2">주일 미사</th><th>평일 미사</th></tr> <tr> <td rowspan="2">토</td><td>19:00 중고생 (토요일 저녁 주일미사)</td><td>월 06:30</td></tr> <tr> <td></td><td>화 19:00</td></tr> <tr> <td rowspan="3">주 일</td><td>06:30 성인</td><td>수 10:00</td></tr> <tr> <td>10:30 교중</td><td>목 19:00</td></tr> <tr> <td>16:00 어린이</td><td>금 10:00</td></tr> <tr> <td></td><td>19:00 청년</td><td></td></tr> </table>	주일 미사		평일 미사	토	19:00 중고생 (토요일 저녁 주일미사)	월 06:30		화 19:00	주 일	06:30 성인	수 10:00	10:30 교중	목 19:00	16:00 어린이	금 10:00		19:00 청년	
주일 미사		평일 미사																		
토	19:00 중고생 (토요일 저녁 주일미사)	월 06:30																		
		화 19:00																		
주 일	06:30 성인	수 10:00																		
	10:30 교중	목 19:00																		
	16:00 어린이	금 10:00																		
	19:00 청년																			



● 본당 특별 미사 및 행사 일정

내 용	일 시
남수단 선교 후원미사	1. 16(수) 10:00 (매월 셋째 수요일) - 후원을 위한 봉헌 있습니다.
차 축복	1. 17(목) 19:00 미사 후 - 1. 15(화)까지 사무실에 신청
오블라따 선교수도회 후원미사	1. 19(토) 10:00 (매월 셋째 토요일) - 후원을 위한 봉헌 있습니다.
주임신부님 영명축일 축하식	1. 20(주일) 10:30 미사 후
병자영성체	1. 24(목) 09:40 출발 - 1. 19(토)까지 구역장님을 통해서 사무실에 신청

● 주님 봉헌 축일 '초 축복' 및 제대용 초 봉헌 접수

- 일시 : 2. 2(토) 10:00 미사
- 제대용 초: 사무실에 접수 (1자루 10,000원)
- 가정용 초: 성물방에서 구입 후 미사 때 축복

● 초/중/고 주일학교 등록 : 1. 27(주일)까지

- 등록비 : 1년 4만원(교재비, 자모회비 포함)

● 첫 영성체 신청 부모 첫 모임

- 일시 : 2. 10(주일) 16:00 미사 후 (자하강당)
- 첫영성체 추가 접수 : 1. 27(주일)까지

● 그룹 성경공부 접수 : 2/10(주일) 까지

- 개강 : 3월 초 (문의 : ☎ 010-2434-8482)

과목	대상	일시 (매주)
창세기	처음 하시는 분	목 10:00 / 화 저녁 미사후
탈출기	창세기 수료자	목 10:00 / 화 저녁 미사후
마르코	탈출기 수료자	화 저녁 미사후
요한	마르코 수료자	금 저녁 7:30
이사야	사도행전 수료자	목 저녁 미사후

● 즐거운 불편 24운동 <대림 저금통> 수거

- 1. 20(주일)까지 사무실로 봉헌 바랍니다.

2차 헌금에 정성된 봉헌 바랍니다!

⊕ 이번주일, 다음주일 <본당 보수공사기금 마련>

● 글로리아성가대 반주자 모집합니다!

- 2019년도 교무금 책정은 교무금 통장을 가지고 오셔서 사무실에서 하시기 바랍니다.

● 단체 모임

단체명	일 시	장 소
연령회	1. 17(목) 10:00	지하강당

● 우리들의 정성 [2018. 12. 31~2019. 1. 6]

수입 내역		금 액
교 무	금	7,628,000
주 일 헌	금	3,490,000
특별봉헌금 (사제양성후원)		639,900
감 사 헌	금	810,000
합 동 미 사 예 물 ( 새 해 )		3,836,000
과 년 도 교 무 금 ( 2 0 1 8 년 )		3,000,000
건 축 헌	금	3,301,600
후 원 금	제 대 초 봉 헌	30,000
	주일점심나눔	100,000
성 소 후 원	금	131,000
자 선 수 입 ( 구 유 경 배 예 물 )		326,000
감사헌금	청년회 대림 모금 40만원 / 익명 20만원 청년회 비다누에바 봉사자 일동 10만원 박찬식(파비아노) 5만원 / 익명 4만원 이지역(안나) 2만원	
주일점심나눔	김소연(마리아) 10만원	

● 교무금 및 주일미사 참여 현황 [2019. 1. 6 현재]

교무금 책정 현황		주일미사 참여 현황	
총 세대	1,512세대	총 신자	3,663명
책정 세대	124세대	미사 인원	1,017명
책정률	8.20%	참례율	27.76%

좋은사람들	디딤돌 공인중개사	피개지존 아주대점	★중고차 상담★
방문요양♥방문목욕 가족이 되어 드립니다! ☎010-6344-5676 대표 양광석 도미니코	원릉, APT, 상가, 토지, 주택 아주대삼거리 에스프라자 뒀 ☎ 212-7711 010-2382-9407 윤재준(루시아) / 남태현(베드로)	김치찌개, 동태찌개, 닭 김치 볶음탕 < 포장 가능 > ☎ 216-1046 010-9515-9407 대표: 남성현(마르꼬) 영통구 월드컵로193번길 81-8	●가톨릭 대표중고차, 가톨릭카 ●전차중 좋은가격 매입●판매 대표 이균상 알렉시오(아주대87) 상담 010-6329-9282 www.CATHOLICA.co.kr
요양보호사 상시모집			

미 사 시 간 안 내		 <b>월피동성당</b> (한 국 순 교 성 인) 안산시 상록구 부루지성모길 6 사제관 483-5406 수녀원 411-0631 사무실 482-7075 팩 스 402-2106 <b>연령회장 : 010-4529-0132</b>	예비신자 교리시간	
토요일	18:30		주일	09:00(성인/군인)
주일미사	07:00 10:30 19:30		금	11:00(성인)
	06:30 월		토	16:30(학생) 19:30(성인)
평일미사	10:00 수.금.토(첫토)		유아세례	짜수달 둘째 (토) 17:00
	19:30 화.목		병자명성체	첫째 (목) 09:30



(후렴) 주님 - 당 신백성에 게 평화의 복을 주시리 라 -

#### ☑ 생명 나눔 대림저금통 회수

- 제출기한 : 2019년 1월 20일(주일)까지

#### ☑ 57기 세례자 첫 고해

- 일 시 : 1월 22일(화) 저녁미사 전·후  
(저녁 6시 50분까지 교리실로)

#### ☑ 하늘의 문 Cu. 설립미사

- 일 시 : 2019년 1월 22일(화) 저녁미사

#### ☑ 제대초 봉헌 및 가정초 신청 안내

2월 2일(토)은 주님 봉헌 축일입니다. 일 년 동안 사용할 제대초 봉헌 및 가정용 기도초 신청 받습니다.

- 제대초: 1자루 10,000원
- 가정초: 1자루 3,500원

#### ☑ 미사예물 기부금 처리 안내

1월 2일(수)부터 미사예물이 기부금 적용됩니다. 미사예물 봉헌시, 기부금 영수증 받으신 분의 명의로 적어 접수해주세요(이름/세례명/연락처 정확하게 기재). 사무실에서 따로 확인 전화 드리지 않습니다.

#### ☑ 연말정산 기부금 영수증 발급안내

기부금 영수증이 필요하신 분은 미리 신청 바랍니다. 개인정보 수집 동의서는 사무실에 있습니다.

#### ☑ 장재영 요한세례자 신학생이 한 달 피정중입니다. 많은 기도 부탁드립니다.

#### ☑ 설 합동 위령미사 안내

2월 5일(화)은 민족의 대명절인 설입니다. 세상을 떠난 부모님과 조상님, 친척, 친지들을 기억하며 합동위령미사를 봉헌합니다. 고향에 가시거나 미사에 못 오시는 분들은 미리 미사예물을 정성껏 봉헌해주시기 바랍니다.

- 연 도 : 오전 10시
- 미 사 : 오전 10시 30분

#### ☑ 위원회 및 단체 월례모임

단 체 명	일 시
청소년위원회	1/15(화) 저녁미사 후
교리교사 월례회의	1/15(화) 저녁미사 후
성소분과 월례회의	1/15(화) 저녁미사 후
인자하신동정녀 Cu.	1/18(금) 저녁 8시
하늘의 문 Cu.	1/18(금) 저녁 8시
울뜨레야 월례회의	1/19(토) 저녁 8시
전례분과 월례회의	1/20(주일) 교중미사 후
요셉회 월례회의	1/23(수) 10시 미사 후
상임위원회	1/24(목) 저녁미사 후
* 위원회 및 단체 월례 모임 날짜를 매월 마지막 주일까지 사무실로 알려 주세요.	

#### ☑ 봉헌금 내역(1/3 ~ 1/9)

- 주일헌금(1차) 3,016,300원
- 주일헌금(2차) 1,140,000원
- 구유예물 20,000원
- 교 무 금(71명) 3,896,000원
- 건축헌금(23명) 925,000원

- 오 늘 2차헌금 : 건축헌금(리모델링)
- 다음주일 2차헌금 : 건축헌금(리모델링)

# 천주교 수원교구 위례성데레사성당

우)13646 성남시 수정구 위례광장로 19, 아이페리온 12층  
사무실 031) 698-4140. FAX) 698-4180 밴드: 위례성데레사성당

주임신부 : 박필범(야고보)  
총 회 장 : 방성호(스테파노)  
연령회장 : 공석

성당E-mail :  
changggok@casuwon.or.kr



## † 1월13일 주님 세례 축일

▣ 금주 2차 헌금 : 성당건축 헌금

▣ 차주 2차 헌금 : 성당건축 헌금

### ▣ 성가번호

입당	1	봉헌	211/214(교중),216
성체	496, 501/500(교중),166	파견	82/34(4시미사)

### ▣ 새 성전 봉헌을 위한 성경필사

1/14 창세기 36장1절-37장4절	1/21 창세기 42장1절-42장38절
1/15 37장5절-37장36절	1/22 43장1절-44장13절
1/16 38장1절-39장20절	1/23 44장14절-45장20절
1/17 39장21절-41장13절	1/24 45장21절-47장12절
1/18 41장14절-41장57절	1/25 47장13절-48장22절

### ▣ 바오로딸 책선교 안내

- 일정: 1월12일~1월13일(토~일)

### ▣ 환자영성체 안내

- 일시: 1월18일(금) 오후2시

### ▣ '여정'(성경공부) 개설 안내

- 시작일시: 3월7일(목) 10시 교리실1
- 과정: 마태오복음서
- 신청기간: 1월20일(일)~3월3일(일)
- 준비물: 신청비 2만원, 교재비
- 문의: 교육분과장 010-5574-9413
- 총무 010-5484-4384

### ▣ 2019년도 미사지향봉헌 회계변동사항 안내

변동 전	변동 후
별도의 회계처리	기부금영수증 반영

- 봉헌자 명을 기부금영수증 받으실 분으로  
적어 접수하여주시기 바랍니다.

### ▣ 기부금영수증 발급안내

- 주민번호 확인 후 바로 발급가능합니다.

## ▣ 교무금 입금 계좌 안내

신협 : 131-018-510682

(예금주: 위례성데레사성당)

[입금시 꼭 납부자의 성명과 세례명을 기재바랍니다]

예) 교무/용길동바오로, 건축/용길동바오로, 감사/용길동바오로

## ▣ 교무금.건축헌금 납부 및 책정 안내

(방문 또는 전화)

(1월6일 현재)

	책정율	납부율	미책정 세대
교무금	9.2% 122세대	5.6% 74세대	1211세대
건축헌금	43.1% 574세대	5.1% 68세대	759세대

## 2019년도 교무금 및 건축헌금 책정바랍니다.

### ▣ 초등부 주일학교 겨울방학 안내

- 기간: 19.1.6(일)~19.2.9(토)
- 개학미사: 19.2.10(일) 오후4시
- 방학기간 내 주일 4시미사있습니다.(성인전례)

### ▣ 반주자 모집

- 청년미사 반주봉사자를 모집합니다.
- 일시: 주일 오후6시
- 문의: 반주단장 010-3750-0262

### ▣ 성인복사단 모집

- 성인복사단 단원을 모집합니다.
- 일시: 일요일 9시, 11시미사
- 문의: 성인복사단 010-8237-6263

### ▣ 주차정산 안내

- 성전의 주차정산기에서 차량번호를 검색하여 정산  
후 출차하시기 바랍니다.(당일 미사전에도 정산가능)
- 1시간: 30분~1시간29분까지 무료
- 2시간: 1시간30분~2시간29분까지 무료

### ▣ 대림저금통 봉헌 안내

- 1월13일(일)까지 사무실로 봉헌해주시기바랍니다.

## † 미 사 시 간 및 예 절 시 간

주 일 미 사		평 일 미 사		고해 성사 : 매 미사 30분 전 유아 세례 : 매월 첫째 토요일 16시 ( 일주일 전 신청 ) 환자영성체 : 매월 셋째 금요일 14시 ( 일주일 전 신청 ) 성 시 간 : 매월 첫째 목요일 19 : 30 미사 후 혼 인 : 1개월 전 서류 접수 후 면담 집. 상가. 자동차 축복 : 사무실 신청 ( 일주일 전 신청 ) 병자 성사. 장례 발생시 : 사무실 연락
중.고등부(토)	저녁 7시 30분	월	오전 9시	
오 전	9시	화	저녁 7시 30분	
교 중	11시	수	오전 10시	
어린이	오후 4시	목	저녁 7시 30분	
청 년	저녁 6시	금	오전 10시	
저 녁	저녁 8시 30분			

"미사 참례를 위한 발걸음 하나하나를 천사들이 세고 있습니다."(성 아우구스티누스)

주임신부 배명섭(안드레아) 보좌신부 최재현(요한사도) 총 회 장 박상호(대견안드레아) 연령회장 지병륜(윤호요셉) 010-8707-2800 사 무 실 031-269-3143~4 팩 스 031-269-1929	 <b>율 전 동 성 당</b> (영원한 도움이신 성모 마리아) 우 16324 수원시 장안구 서부로 2162-6 카페주소 : <a href="http://cafe.daum.net/cayuljeon">http://cafe.daum.net/cayuljeon</a>	미 사 시 간	
		월	오전 6:00
		화	오전 10시, 오후 7:30
		수,금	오전 6:00, 10:00
		목	오전 6:00, 오후 7:30
		토	오전 6:00, 오후 4:00 오후 7:30
		주일	오전 6:00, 오전 8:30 오전 10:30, 오후 7:30
<div>• 유아세례 : 매월 둘째 주 토요일 오후 5시 30분</div> <div>• 예 비 자 · 목요반 오전 10시, 토요반 오후 8시 30분</div> <div>교 리 · 목요반 오후 8시30분, 주 일 오전 9시</div> <div>• 성모신심미사 : 매월 첫째 주 토요일 오전10시</div> <div>• 성 시 간 : 매월 첫째 주 목요일</div> <div>• 병 자 영성체 : 매월 셋째 주 목요일</div>			
성경 공부를 통한 주님과 친교를 이루는 공동체			
‘하느님 자비의 시간’ 오후 3시 함께 기도하기 주님의 기도-성모송-영광송			

## ☞ 함께 하는 성경 통독

2주차	분 량	
1월14일-1월19일	월	창세20,1-23,20
	화	창세24,1-26,35
	수	창세27,1-29,35
	목	창세30,1-32,33
	금	창세33,1-35,29
창세기 20-38장	토	창세36,1-38,30

## ☞ 병자영성체

1월17일(목) 병자영성체가 있습니다.  
 해당되시는 가정에서는 반·구역장님을  
 통하여 사무실에 신청해 주시기 바랍니다.

## ☞ 성우회(원로사제 후원회)미사 안내

- 일 시: 1월17일(목) 오전10시 미사
- 장 소: 대성전
- ※매월 셋째주 목요일 오전10시 미사  
 비회원도 함께 미사에 참석 하실 수 있습니다.

## ☞ ‘주님 봉헌 축일’ 초 봉헌

- 2월2일 “주님 봉헌 축일”은 예수님의 부모가 세상의 참 빛이신 주 예수 그리스도인 아기 예수님을 예루살렘 성전에 봉헌한 것을 기념합니다.
- 교회의 전통에 따라 1년 동안 제단에서 사용할 초를 축성하는 날입니다. 많은 교우 분들께서 제단에서 쓰이는 초를 봉헌하여 주시길 바랍니다.
- 가 격: 제대초 1자루당 10,000원
- 접 수: 사무실

## ☞ 새가족 찾기 운동 전개

<b>우리가족 새가족 찾아 하느님께 봉헌합시다</b>
▶ 기 간: 2019년1월1일~2019년2월28일 ▶ 입교식: 2월10일(주일) 교중미사 중 ※ 매 미사 전 새가족 찾기 기도 (기도문은 성당에 비치되어 있습니다. 사용 후 제자리에 놓아 주세요)
<b>&lt; 교리반 운영 안내 &gt;</b>
▶ 목요반: 2019년 2월14일(목)오전 10시 ▶ 토요반 : 2019년 2월16일(토)오후 8시30분
<b>❶ 선교는 우리의 의무요 사명이다 ❶</b>

## ☞ 첫 고해 안내

- 대 상: 2018년 12월 세례자
- 일 시: 2019년 1월 22일(화) 저녁 미사 후
- 장 소: 대성전

## ☞ 2019년 첫 영성체 접수 안내

- 대 상 자: 2019년 기준 초등3-6학년
- 접수기간: 2019년1월5일(토)-1월27일(주일)  
 (토요일 어린이미사 전·후, 교중미사 전·후)
- 접수장소: 1층 로비
- 문 의: 010-5149-3821

## ☞ 2019년 초등/중고등부 주일학교 등록 안내

- 대 상 자 : 유치부(2013년생)-고3(2001년생)
- 등록기간: 2019년1월5일(토)-1월27일(주일)  
 토요 어린이미사와 주일미사 후(새벽미사제외)
- 접수장소: 1층 로비
- ※ 셋째자녀 부터는 등록비가 면제 됩니다.



<b>천주교 수원교구</b> <b>은 계 동 성 당</b> <b>주임신부 : 최진혁 (세바스티아노)</b>	<b>총회장: 박지순 안토니오</b> <b>연령회: 010-8360-5945</b> <b>사무관 : 373-2795</b> <b>사무실 : 373-2794 F A X : 373-2790</b> <b>(위)18487 화성시 동탄면 장주길 11</b> <a href="http://cafe.daum.net/dmsrPehd">http://cafe.daum.net/dmsrPehd</a> <a href="mailto:eungye@casuwon.or.kr">eungye@casuwon.or.kr</a>
---	---

미사 안 내	평일	월 화 목 수 금	오전 6시 오후 7시 30분 오전 10시	성모 신심 미사 : 매월 첫 토요일 10시					
	주일	토	오전 3시 어린이 미사(성가정미사) 오후 7시 (중.고등부, 토요일 저녁주일미사)	여빈미사	(주일) 오전 9시 30분				
			오전 7시 주일 아침미사 오전 11시 교중미사	성가대	매월 첫 목요일 저녁미사 후				
		일			병자 영성체	매월 둘째 목요일 오후 5시			
						유아세례	작수달 둘째토요일 오후 4시 30분		
						성당 청소봉사(토요일 오전 10시)			
				첫째주	루카, 시몬과 야고보	둘째주	요한		
			셋째주	마태오	넷째주	마르코	다섯째주	존스카	

**은계동성당 관할로 이사오신 가정은 전입신청하여 주시기 바랍니다.**

천주교에서는 본인이 거주하는 지역 성당에 교적을 두는 것을 원칙(속주주의)으로 하고 있습니다. 따라서 본인의 주소지 관할성당이 곧 교적본당이 됩니다. 은계동성당 관할지역으로 이사오신 가정은 교적을 옮기시고 은계동성당 신앙공동체와 함께 신앙생활을 하시기 바랍니다.

- 현재 입주중인 시티자이, 센트럴푸르지오 가정은 협조바랍니다 -

전입을 환영합니다.		
구역	성명	소속구역장
은계	김석화 요셉	정 클라라 010-2475-0938
대동	송성복 다니엘	박 카타리나 010-5682-2850
대동	김성민 멜라니아	박 카타리나 010-5682-2850
자이	김기만 라카르도	이 엘리사벳 010-9090-8534

우리들의 정성 (12/31 ~ 1/6)	
주일헌금 (1,2차)	2,546,000원
교무금	6,595,000원
건축헌금	530,000원
제대초봉헌	120,000원
주일전례구역	금주: 대동 차주 현대
주일미사참례	신자수 2,170명, 참례수 719명
교무금납부현황	
총세대: 912	책정세대 104 납부세대 32
-2018년 미납 교무금을 정리하여 주시고 2019년도 교무금 책정과 납부에 성실한 참여를 바랍니다.	
-교무금을 온라인으로 이체하시거나 자동이체로 납부하시는 분들은 '입금자'란에 책정하신분의 이름과 세례명을 꼭 기입하여 주시기 바랍니다.	
-교무금의 성실한 납부를 위하여 자동이체를 신청하여 주시기 바랍니다.	
-교무금 자동이체 신청: 131-017-885922 은계동성당	

- ✧ 연령회: 1월 13일(주일) 교중 미사 후
- ✧ 대림저금통을 1월 20일(주일)까지 사무실에 준비된 봉헌함에 제출하여 주시기 바랍니다.
- ✧ 제대초 봉헌안내(주님 봉헌 축일)
  - 2월 2일(토)은 주님봉헌축일로 1년간 제대와 각 가정에서 사용할 초를 축복합니다. 제대에서 사용할 초를 봉헌하실 분은 미리 사무실에 신청하시기 바랍니다
- ✧ 기부금 영수증 발급은 미리 사무실에 신청 바랍니다.
- ✧ 초등부, 중.고등부 주일학교 교사모집
  - 하느님의 사랑을 아이들과 함께 나누며 봉사할 교사를 모집합니다. (부.모 교사 환영)
  - 문의: 주일학교 교감: 010-6600-0519
- ✧ 본당 신부님과 함께 하는 해외성지순례 안내
  - 성지 순례지: 이스라엘, 로마
  - 일정: 2019년 5월 1일(수)~5/12일(일) (11박 12일)
  - 비용: 4백50만원 예정
  - 모집: 선착순 10명 - 접수: 본당사무실
- ✧ 본당 관리인 채용 공고 (문의: 본당 사무실)
  - 자격조건: 세례 받은 지 3년 이상, 운전가능 65세 이하 남자
  - 제출서류: 이력서(사진부착), 자기소개서, 등본 면허 및 자격증 사본, 본당 신부님 추천서(타본당) (마감: 채용시까지)

천주교를 알고자 하시는 분은 본당 신부님, 또는 사무실에 문의 하십시오.

<p>● 미사안내 ●</p> <p>평 일 : 새벽 6시 00분 ☞ 월 오전 10시 ☞ 수·금 저녁 7시 30분 ☞ 화·목 토요일 저녁 : 오후 4시 (어린이미사) 저녁 7시 30분(은행동)</p> <p>주 일 : 새벽 6시 00분(은행동) 오전 9시 (은행동교중미사) 오전 11시(단대동교중미사) 저녁 7시 30분</p>	 <p><b>은행동성가장교회</b> (성기정의 보호자이신 성 요셉)</p> <p>13179 경기도 성남시 중원구 금광2동 4245번지 경기도 성남시 중원구 산성대로396번길 13</p>	<p>주임신부 : 염 지원(베드로) 전교수녀 : 노 소피아 김 프란치스카</p> <p>주임신부 : ☎ 746 - 0235 수녀원 : ☎ 746 - 0234 사무실 : ☎ 746 - 0232 FAX : ☎ 746 - 0233 총회장 : 010-9776-8338 연령회장 : 010-4748-7429</p>
---	--	---

<p><b>성사 안내</b></p>	<p>·혼인면담 : 수시로 ·병자영성체 : 매월 둘째 주 금(10시미사후) ·고해성사 : 매 미사 30분전 ·예비신자 교리시간 : 단대동 사무실에 문의(733-3004)</p>
-------------------------	--

**구역 반 모임에 적극 참여합시다!! 구역 반 활동에 적극 동참합시다!!**

<p>주님세례축일</p>	 <p>주 님 이 당신 백성 에 게 강복하여 평화를 주 시 리 라.</p>
---------------	---

◆ 타본당 모금활동, 함께 기도합시다

12일(토)~13일(주일)은 신부님과 상임위원회, 3지역 봉사자들이 “광주 본당”에서 신축금 모금활동 및 물품 판매에 임합니다. 함께 기도해주시요.

◆ 2차헌금 안내

이번주일(1/13)	장기수선금
다음주일(1/20)	장기수선금

◆ 단체 회합 안내

울뜨레아	1/18(금) 20:00
연령회	1/20(주일)9시미사후
상임위원회	1/27(주일)9시미사후

◆ 9지역모임 : 1/20(주일) 17:00 주원@101-401

◆ 전신자 성경통독 안내

“말씀이 사람이 되시어 우리 가운데 사셨다.”(요한 1, 14)

날짜	요일	범위
1월14일	월	사도10-12장
1월15일	화	사도13-15장
1월16일	수	사도16-18장
1월17일	목	사도19-21장
1월18일	금	사도22-25장
1월19일	토	사도26-28장
1월20일	주일	로마 1- 5장

※ 성경을 읽는 것 자체가 기도입니다. 전신자가 참여하여 말씀으로 이루어진 성전을 지읍시다.

◆ 성전건립을 위한 목주기도에 적극 동참 바랍니다.

목주기도누적단수(1/6현재)	9,765,759
-----------------	-----------

◆ 내자리 내가 봉헌하기(장의자 봉헌)

1인 1좌(20만원)봉헌으로 새성당 성물봉헌에 동참해 주시기 바랍니다.(성물봉헌금도 기부금영수증 발급대상임)

◆ 제대초 봉헌안내

1년동안 제대를 밝힐 제대초를 봉헌하실분들은 사무실을 통하여 봉헌해주시기 바랍니다.

◆ 2018년 기부금 영수증 발급 해드립니다.

2018년 1월1일부터 12월31일까지 본당에 납부한 봉헌금(교무금, 건축헌금, 성물봉헌금, 사회복지후원금등)에 대한 기부금 영수증을 발급해드립니다. 미사후에는 사무실이 번잡하니 미리 신청하고 미사후에 찾아가시기 바랍니다.

◆ 지역물품 판매 안내

- \*1지역 : 참기름, 들기름 문의처 : 010-8769-5304
- \*2지역 : 건과류, 젓갈류 문의처 : 010-9007-1112
- \*3지역 : 어묵, 조청 문의처 : 010-2845-2621
- \*4지역 : 강경새우젓 (2kg=35,000), 멸치액젓 (1.8L=1만원, 4kg=2만원) 문의처 : 010-8511-4323)
- \*5지역 : 감자떡(1만원), 수수부꾸미(1만2천원) 문의처 : 010-6283-3429
- \*6지역 : 아로니아 선물세트 문의처 : 010-2339-1939
- \*8지역 : 미역, 다시마, 멸치/ 사과/ 귤감 문의처 : 010-7770-3786, 010-8714-4139
- \*9지역 : 쌀 문의처 : 010-4720-9891, 010-3789-6027

◆ 승합차 운행 봉사자

1월2주 (1/13)	1월3주 (1/20)	1월4주 (1/27)	2월1주 (2/3)
한태권 사도요한	김석희 안셀모	조희수 대건안드레아	김승현 안드레아
정복수 야고보	정복수 야고보	정복수 야고보	정복수 야고보

천주교를 알고자 하시는 분은 이웃 천주교 신자들 또는 사무실에 문의하십시오.

2019년 1월 13일

【 주님 세례 축일 】

미 사 시 간				 <div>성 요한 크리스소스토모</div> <div>의왕성당</div> <div>경기도 의왕시 부곡중앙남5길 23 (삼동 215-40)</div> <div>홈페이지: <a href="http://www.cauiwang.or.kr">http://www.cauiwang.or.kr</a></div> <div>E-mail: <a href="mailto:uiwang@casuwon.or.kr">uiwang@casuwon.or.kr</a> (사무실)</div>	주 임 신 부: 김부호 베드로 교 수 녀: 한 베르베루아 총 회 장: 진광웅 빈첸시오
주일	09:00 (일반), 11:00 (교중) 17:00 (청소년통합미사)				
월	06:00	수,금	10:00		
화.목	19:30 (첫 목요일 성체강복)				
토	10:00 (첫 주만 성모신심미사) 19:30 (토요 주일 저녁미사)				

화  
답  
송



주님이 당신 백성에게 강복하여 평화를 주시리라

† 이번 주일은 본당 성소자 후원을 위한  
2차 헌금이 있습니다.

† 유아세례 안내  
☞ 일시 : 1월 12일(토) 저녁미사 후

† 형제회연합회 신년모임  
☞ 일시 : 1월 13일(주일) 교중미사 후  
☞ 대상 : 크리스토폴, 요셉팀, 형제회  
☞ 장소 : 교육관  
☞ 내용 : 2018년 활동내용 점검 및  
2019년도 형제회연합회 활성화  
방안 모색

† 대림저금통 봉헌 안내  
☞ 1월 13일(주일) 까지 사무실 내 봉헌함에  
봉헌하시기 바랍니다.

† 소공동체위원회 반,구역장 교육  
☞ 일시 : 1월 15(화) 저녁미사 후  
☞ 장소 : 교육관

† 환자 영성체 안내  
☞ 일시 : 1월 17일(목) 오후 2시부터

† 2019년 사제 연례피정  
☞ 기간 : 1월 21일(월)~1월 25일(금)  
☞ 본당 신부님 피정 관계로 피정 기간  
동안 미사가 없으니 착오 없으시기  
바랍니다.

† 청소년 견진피정  
☞ 대상자 : 첫영성체를 마친 현재 5~6학년  
☞ 기간 : 1월 21일(월)~1월 23일(수)  
☞ 장소 : 성라자로마을 엘리야의 집  
☞ 견진예정일 : 6월 9일(성령강림대축일)  
☞ 문의 : 초등부 교감(☎010-6247-5366)

† 성모승천세례반 입교식 안내  
☞ 일시 : 1월 27일(주일) 교중미사 중  
☞ 접수 : 입교신청대장(사무실 비치)  
☞ 문의 : 선교분과장(☎010-8217-0586)

† 첫영성체 교리 안내

☞ 대상자 : 현재 2학년~5학년  
☞ 기간 : 1월 29일~3월 2일(화~금)  
☞ 첫영성체 예정일 : 3월 3일(주일)  
☞ 부모 첫모임 : 1월 13일(주일)  
오후 2시 30분, 성전  
☞ 문의 : 초등부 교감(☎010-6247-5366)

† 주님 봉헌 축일 초 봉헌

☞ 일시 : 2월 2일(토) 10시 미사

주님 봉헌 축일에 초를 봉헌하는 것은  
주님께서 하느님께 봉헌하셨듯이 우리  
도 주님과 하나가 돼 자신을 봉헌하자는  
뜻이 있습니다.

이 날은 일 년 동안 사용하게 될 초를  
축복합니다. 가정에서 사용할 초는 당일  
구입하여 주시고 제단에서 사용하게 될  
제대초는 미리 사무실에 봉헌하여 주시  
기 바랍니다.

● 제대초 : 10,000원

† 본당청소

날짜	요일	담당구역
1월 12일	토	북부1구역
1월 19일	토	미주구역

† 기부금 영수증 발급 안내

☞ 2018년 교무금을 완납하신 후 신청  
하시기 바랍니다.  
☞ 기부금영수증 발급대상내역  
교무금, 감사헌금, 건축헌금, 시설헌금,  
분당헌금, 토지구입헌금, 기타헌금, 후원  
회비(주일헌금, 미사예물은 제외)  
☞ 2019년은 주일헌금, 미사예물도 납부한  
근거가 있는 경우 포함하여 발급하니  
"봉헌지명, 봉헌금액"을 정확히 표기하여  
주시기 바랍니다.

교무금(봉헌금) 납부 은행 <신협> 계좌번호 031-462-5000 (모계좌 : 131-000-755037) 예금주 : 의왕성당

<p><b>* 미 사 시 간 *</b></p> <p>주 일 - 08:00 (일반) 10:30 (교중) 19:00 (청년)</p> <p>토 - 10:00 16:00 (어린이) 19:00 (청소년)</p> <p>평 일 - 06:00 (월·수·금) 10:00 (수·목·금) 19:30 (화·목)</p> <p>매월첫토 - 10:00(성모신심)</p>	 <p><b>이천성당</b> 원죄 없이 잉태되신 복되신 동정 마리아</p> <p>주임신부 : 이상현 플로렌시오 보좌신부 : 유병국 요한보스코 사무실 : 635-0552 / 유치원 : 633-6370 / 연령회 : 635-0555 주 소 : 17375 경기도 이천시 중리천로 32 FAX : 635-0553 홈페이지 : <a href="http://www.caich.or.kr">http://www.caich.or.kr</a> E-mail : <a href="mailto:icheon@casuwon.or.kr">icheon@casuwon.or.kr</a></p>	<p><b>* 예비자 교리 *</b></p> <p>*1월 입교반 : 주일-09:00 *1월 입교반 : 화 -20:00</p> <p>* 학 생 : 토 -18:00</p> <p><b>《초대합니다》</b> 입교접수 항시환영</p>
---	--	---



### 영적기도 봉헌

1월 31일은 유병국 요한보스코신부님의 영명축일입니다. 영육간에 건강하심을 위하여 신자분들의 많은 기도 부탁드립니다. 영적예물은 봉헌용지에 적어 2층 로비에 마련된 봉헌함에 1월 20일(주일)까지 넣어 주시기 바랍니다.

### 제대초 봉헌

2월 2일(토)은 주님 봉헌 축일입니다. 이 세상의 빛이신 그리스도께서 봉헌되었기 때문이며 불을 켜 초는 예수그리스도를 상징하고 죄악의 어둠을 없애심을 의미하기 때문입니다.

\*제대 봉헌초 1자루 : 1만원(사무실로 접수)

### 본당 사목평의회 총회

\*일시 : 1월 13일(주일)교중미사 후

\*장소 : 대 성전

\*대상 : 상임위원, 분과위원, 단체위원, 지역장 구역장, 반장, 형제회장

※ 지난한해의 결산과 예산 및 계획에 따른 총회가 예정되어 있습니다. 봉사자분들께서는 전원 참석하여 주시기 바랍니다.

### 사제연례피정

\*일시 : 1월 14일(월)~18일(금)

※ 주임신부님께서 피정에 들어가십니다.

신자분들의 많은 기도 부탁드립니다.

### 미사참례 현황

월 일	총신자수	증	감	참례자수	참여율
12월 30일	4,080	15	0	1,298	32.0%
1월 6일	4,077	0	3	1,274	31.0%

### 성인 복사단원 모집

평일미사 복사단원을 모집하고 있습니다. 관심있는 분들의 참여를 바랍니다

### 희망나눔 대림저금통 회수

대림시기를 보내면서 희망나눔 운동으로 각 가정에 배부되었던 저금통을 회수하고 있습니다. 나눔은 남는 것이 아닌 내 몫을 내어주는 것! 나의 작은 사랑의 희생들을 모아 사무실로 보내주시기 바랍니다.

### 연령회 회비 납부

2019년도 연령회 회비를 접수받습니다.

신자분들의 많은 참여 바랍니다.

\*1인 : 15,000원 \*2인 : 20,000원

\*1월 중 접수

<b>☑ 2019년 1월 성당 꾸미기 ☑</b>
*월 : 관고지역 (커피, 차 봉사)
*목 : 천상은총의 어머니, 황금궁전, 정의의 거울Pr.

<b>☑ 2019년 2월 성당 꾸미기 ☑</b>
*월 : 중리지역(커피, 차 봉사)
*목 : 천주의 성모, 셋별, 평화의 모후Pr.

### <우리들의 정성>

\*교무금 : 10,300,000원 \*주일헌금 : 5,374,100원

\*2차헌금 : 2,280,000원

### 감 사 헌 금

\*구일선 스테파노:일십오만원 \*이은성 바오로:육만원  
\*박장섭 바오로:삼십만원 \*최옥 아녜스:삼십사만원  
\*박정신 데레사:일십만원 \*최순심 젤마:삼만원  
\*권원애 레지나:일십만원 \*정운설 막달레나:일십만원

### 솔악국 부설 소리대장간

귀를 밝게~! 이명을 작게~!  
난청, 이명 포기하지 마세요!!  
☞ 이천시 남천로8(새설봉 사거리)  
010-2325-2764 김형자 소피아

### 쌍용 자동차(이천영업소)

☞이천시청 경찰서 입구 (중일 사거리)  
010-4807-4930  
김정희 레오, 이현주 까리따스

### 가나안 천막건설

공장천막, 철구조물, 어닝  
캐노피, 넥산PC  
031)634-0153 / 010-5300-8615  
김영덕 사도요한

### 송월타월 이천대리점

네이버 다음에서  
[www.songwolic.com](http://www.songwolic.com)  
사이트 : 송월타월(울) 이천대리점  
☎ 031) 632-5500

### 정다운 약국

병원처방전 (친절한 맞춤)  
건강상담 (각종 비타민, 기능식품)  
☞터미널 옆 제일은행 맞은편  
☎631-7585 약사 정옥형 젤마

### 김밥천국(터미널점)

모든메뉴 다 포장 합니다.  
24시간 영업합니다.  
☎635-1444 / 010-5424-1958  
문영수(사도요한) 공미란(루시아)

쉬는가족 우리가족, 우리모두 한 가족

예비신자 교리	주 일 09:30 수요일 11:00	 <b>이현성당</b> 성 요한 세례자 용인시 기흥구 이현로 68-1 (보정동 440) 주임신부 : 이성호(스테파노) 548-2297 총 회 장 : 조창행(바오로) 연령회장 : 김재민(바오로) 010-5264-6541 사 무 실 : 548-2288 FAX : 548-2299	※ 미 사 시 간 ※			
고 해 성 사	미사 전 20분		주일	07:00	월	06:00
유 아 세 례	홀수달 둘째 토 17시			11:00(교중) 19:30(청년)	화	19:30
병 자 영 성 체	매월 넷째 금 11시		토	19:30	수	10:00
성모 신심 미사	매월 첫째 토 10시				목	19:30
집,상가,차 축복	상시(사무실 신청)				금	10:00
성체강복,가정미사	매월 첫 목 19:30					



### 새 생전의 생물 및 장의자 봉헌을 받습니다

- 문의 : 사무실



### 미사 전 · 후 5분 묵상을 실천합시다.

#### 청년 미사 안내 (주일 저녁 7시 30분)

대 상 : 본당의 모든 청년  
문 의 : 원선우 마르코(010-6276-1119)  
조서희 수산나(010-2792-9349)

#### 유아세례 - 1월 12일(토) 17:00

신 청 : 1월 9일(수)까지 사무실  
신청서류 : 유아세례신청서, 주민등록등본

#### 지구 사제 연수

일 시 : 1월 21일(월) ~ 26일(금)  
미 사 : 기간내 미사 없음  
※신부님 영육간의 건강을 위하여 교우여러분의  
많은 기도 바랍니다.

#### 초 축복 및 제대초 봉헌

일 시 : 2월 2일(토) 10:00 미사 후  
본당에서 사용할 제대초와 가정초를 축복합니다.  
※ 제대초 봉헌과 가정초 주문은 사무실에 신청  
바랍니다.

#### 중고등부 겨울캠프 (예비중1 포함)

일 시 : 2월 15일(금) ~ 16일(토)  
장 소 : 용인 영보 피정의 집  
접 수 : ~ 1/12일까지 (문의 : 010-8366-8297)

#### 연령회 월례회의

일 시 : 1월 13일(주일) 11:00 교중미사 후

#### 은총의 모후 Cu. 월례회의

일 시 : 1월 15일(화) 19:30 미사 후  
장 소 : 성전

#### 봉사 및 청소

주차, 전례, 헌금	성 당 청 소		
1.13(주일)	3지역	1.17(목)	4지역
1.20(주일)	4지역	1.24(목)	1지역

#### 성전건립헌금

주일헌금과 함께 봉헌예물 봉투에 봉헌합니다.

#### 2019년도 교무금 · 건축헌금 책정

새해의 예산 편성과 본당 성전건립을 위하여  
성당에 비치된 교무금과 성전건립헌금 봉헌서를  
작성하여 사무실에 제출하여 주시기 바랍니다.

#### 전출 (기간 : 12/01 ~ 12/31)

계시던 곳	세대주	세례명	가시는 본당
1지역 1구역	조기순	데레사	신갈
2지역 3구역	명태윤	비오	전주/만성동

#### 미사참례 (12/31 ~ 1/06 교적신자 : 3,177명)

구분	월	화	수	목	금	토	주일	합계	비율
인원	142	402	110	155	110	155	655	810	25.5%

#### 우리들의 정성 (1월 1일 ~ 1월 6일)

구 분	금 액	구 분	금 액
교 무 금	5,870,000	주일 헌금	2,547,000
성소·복지후원금	30,000	건립 헌금	1,545,500
감사 헌금	1,350,000	특별 헌금	710,000
기타 수입	800,000	대축일 건립헌금	1,068,000
건립 기금	14,560,000		
대축일함동예물	3,757,000	총 수 입	34,018,315
대축일 헌금	1,780,815	총 지 출	300,000

#### 건립기금(단위: 천원)

김미금 150	이순희 100	이보훈 150	이주혜 1,050
조창행 2,000	이상명 150	김재민 200	박옥자 300
고갑현 1,000	류군상 300	주성철 150	서석오 800
이광철 150	안동원 150	조재연 50	박세림 100
신동철 50	김락균 100	김국현 5,000	박창록 200
이상훈 100	김정희 150	이지선 50	김동한 50
한옥희 100	이경희 150	진석두 100	임필남 100
김인철 50	최순례 100	김동순 20	한혜정 200
채미나 300	김기순 50	진연호 150	심기환 100
2지역 500	익명 40	익명 100	

#### 감사헌금(단위: 천원)

박창록 300 이지민 50 익명 1,000

미 사 시 간		 <b>천주교</b> 신자들의 도움어린 성 마리아 <b>인계동 성당</b> <a href="http://cafe.daum.net/ingyedong.ca.church">http://cafe.daum.net/ingyedong.ca.church</a> 주임신부 : 설종권(요한세례자) 전교수녀 : 나 페브로니아, 박 제오르지아 e-mail : ingye@casuwon.or.kr (우 16487) 수원시 팔달구 권광로 263번길 10	FAX : 214-7932 사무실 : 214-8076 수녀원 : 213-3678 총회장 : 010-5318-8355 위령회장 : 010-9271-3681 * 예비신자 교리시간 * 주일 : 오전 9시30분(성인, 학생)
토	18:00 (어린이,가족)		
주일	07:00 (일반미사) 11:00 (교중미사) 18:00 (중고등,청년)		
평일	07:00 (월) 19:30 (화,목) 10:00 (수,금)		



- 주님이 당신 백성에게 강복하여 평화를 주시리라
- **주일헌금 봉헌 (1월 13일, 주님 세례 축일)**  
· 금주 2차헌금은 본당부채상환 특별헌금입니다.
  - **중고등부 유니파스의 밤**  
· 일 시 : 1월 20일(주일) 오후 3시 30분  
· 장 소 : 지하 강당  
· 중고등부 친구들의 끼가 넘치는 공연이 펼쳐지는 축제에 많은 관심과 성원 바랍니다.
  - **주임신부님 교구 사제 연례 피정**  
· 일 시 : 1월 28일(월) ~ 2월 1일(금)  
· 1월 29(화) ~ 2월 1일(금) 본당 미사가 없습니다.
  - **제대초 봉헌 받습니다.**  
· 1년 동안 제대에 사용할 제대초 봉헌금을 접수합니다. (2월 2일까지 접수 : 사무실)  
· 가정에서 사용할 기도 초는 성물방에 미리 신청 바랍니다.  
· 축복식 : 2월 2일(토) (주님봉헌축일)
  - **설날 미사 : 2월 5일(화) 오전 7시, 11시**  
· 설을 맞이하여 합동위령미사를 봉헌합니다. (미사 후 연도와 분향)  
· 합동미사에물을 정성껏 봉헌해 주시기 바랍니다.  
· 설을 쇠러 고향에 가시는 분들은 미리 사무실에 봉헌하시기 바랍니다.  
· 설 합동위령미사 봉헌자 명단을 출력하여 게시 하오니 미리미리 신청해 주시기 바랍니다.  
- 접수 마감 : 1월 27일(주일)까지 (사무실)
  - **사랑이신 주님께 새해 소망을 드리세요!**  
· 주님께 드리는 새해 소망을 카드에 적어서 붙여 주세요. (1층 현관 유리창)
  - **판공성사를 보신 후에는 성사표를 꼭 제출해 주시기 바랍니다.**
  - **개인컵(텀블러 혹은 머그컵) 지참 및 사용 부탁드립니다.**  
· 1층 정수기용 종이컵은 비치하지 않사오니 협조 바랍니다.
  - **전기 절약에 적극 협조 바랍니다.**  
· 모든 교리실,회의실,회합실의 에어컨 난방 온도는 반드시 20°C로 맞춰주시기 바랍니다.
  - **은총시장에 좋은 물품들이 많이 있사오니 교우님들의 많은 방문 부탁드립니다.**  
\*은총시장 물품 봉헌 받습니다.  
집 안에 쉬고 있는 새 물품을 봉헌해 주시면 고맙겠습니다.
  - **연말정산용 기부금 납부 영수증 발급**  
· 발급신청서를 사무실에 제출하시고, 다음날 찾아가시기 바랍니다.  
· 기부금 영수증은 납입자(교무금 책정자) 명의로 발급됩니다.
  - **2019년 교무금 책정 현황**

년도	세대수	책정세대	책정비율
2018년	1,186	465	39.2%
2019년	1,188	261	22.0%

· 2018년 교무금 책정금액별 책정 인원 현황  
3만원 이하 : 198명(43%), 3만원~5만원 : 130명(28%), 5만원~10만원 : 109명(23%), 10만원~20만원 : 25명(5%), 20만원 이상 : 3명(1%)

**교무금을 바치는 것은 신자의 의무이자 우리의 신앙고백입니다.**  
**교무금 책정에 적극 동참합시다.**  
**(1세대당 1책정하시기 바랍니다.)**

※ 교무금 책정시 성소후원금, 사회복지후원금도 책정 부탁드립니다.

전례봉사 구역				선교봉사 Pr.				청소봉사 구역	
1월 13일 (주님세례축일)	07:00	민음2단지	1월 20일 (연중 제2주일)	07:00	평화1구역	1월 13일	천상의 모후 Pr. 신자들의 도움 Pr	1월 12일	평화2,3구역
	11:00	민음1,2단지		11:00	마음공동체	1월 20일	일치의 모후 Pr. 사랑하물 어머니 Pr	1월 19일	평화1,2,3구역
	18:00	중고등부		18:00	중고등부	1월 27일	구세주의 어머니 Pr. 창조주의 어머니 Pr	1월 26일	행복1구역

천주교를 알고자 하시는 분은 본당신부님, 수녀님 또는 사무실에 문의하십시오.



주임신부	강동주 (바르톨로메오)	 <p>목주기도의 복되신 동정마리아</p> <p>http://cafe.daum.net/indukhome 경기도 안양시 동안구 관악대로 466(관양동)</p>	미 사 시 간 안 내	
보좌신부	김영철(요한사도)		평 일	[월] 06:00 [화,수] 10:00 19:30 [목] 06:00 19:30 [금] 06:00 10:00 [토] 10:00
수녀원	허 마리콘솔라파 안 테오포로스			
총 회 장	김영철(마카렐) (010-5387-7120)		주 일	[토] 19:30 (토요일 저녁주일) [일] 06:00 09:00(어린이가축) 11:00(교중) 15:00(중고등) 19:00(청년) 21:00(직장인)
연령회장	김장희(제준이나시오) (010-4741-6969)			김, 상가, 차 축복 수시로 사무실에서 접수합니다.
사 무 실	424-2833			

□ 2019년도 사목목표: “누구든지 이 어린이처럼 자신을 낮추는 이가 하늘나라에서 가장 큰 사람이다.” (마태오18,4)  
예비신자 교리서 다시 읽기 / 늘 세례 때를 기억하며 어린이와 같이 순수한 마음 갖기 / 자신의 주보성안에 대해 깊이 알기

<b>주임신부님 연례피정</b> 교구 사제연례피정에 참여하시는 주임신부님을 위하여 많은 기도 부탁드립니다. 피정기간: 1월 14일(월) ~ 1월 18일(금)		<b>중.고등부 한꿈풀이</b> ▶ 일 시: 1월 26일(토요일) 19:30 미사 후 ▶ 장 소: 마리아 홀 <b>사목회의 및 2018년 본당 총회</b> ▶ 일 시: 1월 27일(주일) 11:00 미사 후 ▶ 장 소: 마리아 홀 <b>정평위 월례미사 및 강연</b> ▶ 일 시: 2월 8일(금요일) 19:00 월례미사- ▶ 주 제: 난민의 인권, 어떻게 볼 것인가? 가톨릭교회의 관점과 실천 ▶ 강 사: 심유환 신부(예수회 난민 봉사 기구 한국대표) <b>거룩한 미사에 반주로써 참여할 봉사자를 모집합니다.</b> ▶ 문의: 반주단장(유글라라) 010-7675-8646 <b>대림절 동안 “즐거운 불편24운동” 희망 나눔을 실천하면서 저금한 저금통을 1월 20일까지 사무실로 내주시기 바랍니다.</b> <b>주님봉헌축일 초 축성 및 제대 초 봉헌</b> ▶ 2월2일(토요일)은 초 축복예절이 있는 “주님봉헌축일”입니다. 2019년 한 해 미사 전례에 쓰일 제대 초를 봉헌 받습니다. -사무실에 접수해 주세요.- <b>매주 주문받습니다.(예약마감일:2월16일)</b> ▶ 문의: 성모회장 (010-5384-8028)	
<b>전 신자 음악피정</b> 일 시: 1월 20일(주일) 11:00 미사 후 강 사: 신상옥(생활성가 가수) 장 소: 대 성전		<b>그룹성경공부 신청</b> 그룹성경 창세기, 탈출기 신청받습니다.(오전/오후 반) 문 의: 교육분과 차장(010-8721-7844) 신청기간: 1월13일 ~31일까지(주일9시, 11시 미사 후 접수) 여성성경공부: 3월5일 개강	
<b>연령회</b> ▶ 일 시: 1월 13일(금일) 11:00 미사 후 ▶ 장 소: 3층 대강당 <b>중촌지역 활성화를 위한 나눔 행사</b> ▶ 일 시: 1월 13일(금일) 11:00 미사 후 ▶ 장 소: 마리아 홀 대상: 중촌지역 식구 모두 <b>성소후원회 기도모임</b> ▶ 일 시: 1월 15일(화요일) 10:00 미사 후 <b>울뜨레아</b> ▶ 일 시: 1월 15일(화요일) 19:30 미사 후 ▶ 장 소: 3층 성 유대철 베드로실 <b>초등부 고학년 겨울신앙학교</b> ▶ 일 시: 1월 18일(금) - 20일(주일)까지 ▶ 장 소: 화성 돌 다섯 해누리 <b>62기 영세자 첫 고해</b> ▶ 일 시: 1월 19일(토요일) 18:30~ <b>63기 예비신자 성지순례</b> ▶ 일 시: 1월 20일(주일) 09:00 ~ ▶ 장 소: 요당리 성지 <b>소공동체 교육(구역.반장)</b> ▶ 일 시: 1월 25일(금요일) 10:00 미사 후 ▶ 장 소: 대 성전		<b>2018년 교무금 완납 및 2019년 교무금 신립 안내</b> 2018년 교무금을 꼭 완납해 주십시오. 2019년교무금은 본당 사무실에서 책정을 하여 주시기 바랍니다. 교무금 책정을 하지 않으면 은행에서 자동이체 하지는 교우분들의 금액을 확인할 수가 없습니다. 그러므로 자동이체를 신청하신 교우분들도 사무실에서 교무금 책정을 하여주세요.	

2019년도 교무금신립현황 총세대수: 2,452 책정세대:421 미책정세대:2,031 책정비율: 17.2%

특별헌금	없습니다.(다음주:없습니다)		1월 전례	마분지역		
주일미사 참례현황	총 신자수	5,872	참례수	2,116	참석률	36%
화답송						

 <p>성 빈첸시오 아 바오로</p>		<h1>일월성당</h1> <p>http://cafe.daum.net/ilwol-catholic/</p>		주임신부: 최종환(미카엘) 총회장: 강길성(프란치스코) 사무실: 031)227-3613 수원시 장안구 일월로 90번길 7
미사	주일	토요일 : 오후4시(어린이미사), 저녁7시30분(중고등부미사) 주일 : 새벽6시30분, 오전9시, 오전11시(교중미사), 저녁7시30분(청년미사)		
	평일	월요일 : 새벽6시30분    화요일, 목요일 : 저녁7시30분    수요일, 금요일 : 오전10시		
연령외 지역외장	일월: 010.9231.1943(성낙희)	삼환: 010.2212.1970(김광웅)	화서1: 010.2746.4879(김주환)	
	화서2: 010.6217.3283(선종철)	천천1: 010.9119.6458(한현숙)	천천2: 010.6674-9227(전광자)	

## +본당 공지

- **세례자 첫 고해성사**  
• 일시: 1/12(토) 18:40~
- **2019년 초등부 주일학교 등록**  
• 등록기간: 2/24(주일) 까지  
• 대상: 유치부 7세~6학년  
※첫영성체, 6학년 건진 대상자 주일학교 등록필수
- **초등부 주일학교 교리교사 모집**  
• 20세 이상 세례 받으신 분 누구나 가능합니다.  
※문의: 초등부 010.4599.7080
- **첫영성체 부모 OT 및 부모교리**  
• 부모OT: 1/27(주일) 교중미사 후  
• 부모교리교육: 1/16, 1/23 수요일 20시  
※부모교리 참여 가정의 자녀에 한하여 첫영성체가 가능
- **중고등부 주일학교 등록안내**  
• 등록기간: 2/17(주일)까지 ※문의: 010.9764.1126
- **베델 청년회 회원 모집(만 39세 까지)**  
※문의: 회장 010.2992.6282
- **청년 그룹성서 그룹원 모집**  
• 창세기, 탈출기, 마르코  
※문의: 담당 김상배 도비아 010.7191.5262
- **미사(전례) 반주 봉사자 모집**  
※문의: 010.8330.3682(반주봉사회장)
- **성가단원 모집합니다**  
※문의: 김관영(가브리엘) 010.9080.6901
- **주향회 회원 모집**  
• 제대꽃 봉사 하실분 모집합니다. ※문의:010.9588.7907
- **사회복지분과**  
• 유정란 15구: 5,600원, 떡국떡. 가래떡: 5,000원  
• 국산 들기름 1병: 14,000원
- **빈첸시오 평생대학 재능기부 선생님 모집**  
• 수업내용: 영어회화, 일본어, 서예, 아이클레이, 종이접기, 가요, 라인댄스, 생활체조, 탁구, 하모니카, 오카리나  
• 수업시간: 3월 1주~6월 3주, 9월 1주~11월 3주  
매주 목요일11:30~12:40. 평생대학장: 010.3302.7596
- **단체회합**  
• 제분과위원회: 1/13(주일)  
• 재정, 평단협, 청소년, 정의의거울Cu.: 1/20(주일)

## +지역 공지

- **화서1지역 기금마련 첫갈판매**  
• 첫갈(명란/낙지/조개/오징어) 각1통 10,000원  
※판매일: 1/12(토) ~ 1/13(주일) 미사 전 후.
- **형제반모임**  
• 코롱2: 1/19(토) 20시 102-604 김우규 안드레아  
• 삼환4: 1/20(주일) 10시 양근교리실  
• 푸르지오1: 1/20(주일) 19시 114-1503 반오현 가말로  
• 성원: 1/26(토) 20시 수다까페
- **성물보급소 봉사하실 분 찾습니다.010.8120.5155**  
※성물보급소는 미사 전후 30분 동안만 봉사합니다.
- **미사예물 봉헌안내**  
• 미사예물봉헌도 기부금영수증에 포함됩니다. 봉헌자 이름, 세례명, 봉헌금을 정확하게 기입해 주시기 바랍니다. (납부일 기준 2019년 1월 3일자부터 적용)
- **2019년도 교무금 책정**  
• “땅의 심분의 일은, 땅의 곡식이든 나무의 열매든 모두 주님의 것이다.”-레위 27,30. 교무금 봉헌은 모든 신자의 의무입니다. 자신과 자신의 모든 것이 다 하느님께 속해 있다는 신앙의 표현이며, 하느님께로 부터 받은 축복에 대한 감사의 뜻입니다. 교무금은 교회의 유지, 세상의 복음화를 위하여 사용됩니다.  
• 2019년 교무금은 사무실에서 다시 책정해 주시기 바랍니다.
- **화요 심리상담소 안내**  
• 대상: 청소년, 성인. • 시간: 매주 화(10:00~19:00)  
• 심리검사: 30,000원, 대면상담(50분): 10,000원.  
• 문의: 070.4047.0940(※상담선생님 직접 통화됩니다.)

## ■ 감사헌금

서희주 미카엘라 1만원    김종갑 아우구스티노 10만원  
김용정 베드로 10만원

## ■ 주일미사 참례현황

(1/6) 전체4,028

어린이	중고등	새벽	9시	11시	청년	참례 / 참례율
141	135	99	312	334	179	1,200/ 29.79%

## ■ 전례봉사 및 청소구역 -1.2층 게시판 참조

## ■ 우리들의 정성

1.2~1.8

교 무 금	주 일 헌 금	특별헌금(사제양성)
2,730,000원	2,820,020원	1,760,000원

예비신자 교리시간	주일반	오전 9시 30분	안 내	유아 세례	출수달 첫 토요일: 오후 5시
	목요일반	오후 8시		병자영성체	매월 첫 목요일 9시 부터
금요일반		오전 10시 30분			

● 전입오신 교우분은 사무실에서 전입교적 확인하시고 교무금 책정 바랍니다. ●

**교무금 입금계좌: 신한 135-000-013489 천주교 수원교구 유지재단(일월성당)**  
(송금시 교무금 책정자의 이름, 세례명으로 반드시 입금해 주시고 신규 책정 세대는 사무실에 꼭 알려주세요.)

<p>주임신부 김중호(베드로)          사목회장 김화수(바실리오)          010-2766-3360          연령회장 전병주(안토니오)          010-4202-5300</p> <p>사무실 031-227-7735          Fax 031-227-7791</p>	 <h1>입북동성당</h1> <h2>사도성요한</h2> <p>우 16367 수원시 권선구 입북로 59번길 32</p> <p>E-mail: ipbuk@casuwon.or.kr</p> <p> 입북동성당 으로 검색하세요!!</p>	<p>† 미사시간 †</p> <p>평일 월 오전 6:30          화. 목 오후 7:30          수. 금 오전 10:00          토요일 오후 7:30(가정미사)          주 일 오전 10:30(교중미사)</p> <p>예비자교리 : 주일 오전 9시          주일 학교 : 토요일 오후 6시</p>
--	---	--

- 환자 영성체 : 매월 둘째 주 금요일
- 유아세례 : 매월 넷째 주 토요일 오후 2시
- 전입 면담 : 셋째 주일 교중미사 후
- 성모 신심 미사 : 매월 첫째 주 토요일 오전 10시

화답송 : 시편 29(28), 1-3과 2, 3-4과 4, 3-4과 9-10(◎ 11-)

고승익 크리스토폴



(후렴) 주님이 당신 백성에게 강복하여 평화를 주시리라.

## &lt; 새 성전 봉헌 운동 &gt;

## ♥ 평일 미사 참례하기

## ♥ 목주기도 바치기

(집계 : 1월 3일~1월 9일)

입북	2,080 단	동문	820 단
자이1	1,070 단	자이2	1,000 단
푸르1	1,100 단	푸르2	3,825 단

합계 : 9,895단  
 ☆☆☆ 누계 : 1,213,858단

## ■ 2차 헌금

- 이번 주(1/13) : 본당 신축을 위한 기금

## ■ 본당 청소

- 일시 : 1/19(토) 자이1 구역

## ■ 주일미사 반주자 급구합니다.

## ■ 2018년 결산 및 2019년 예산보고

- 일시 : 1/20(주일) 교중미사 후  
 - 예·결산 보고 후 성모회에서 점심식사 제공  
 합니다

## ■ 대림저금통 1월말까지 사무실로 내 주세요~

## ■ 미사 안내

- 1/21(월) 6:30분 미사 없음

## ■ 연말정산 기부금 영수증 발급안내

대상 : 교무금, 건축헌금, 감사헌금, 봉헌권 등  
 기부금영수증은 2018년도 납입금만 해당  
 (소득 공제자 개인정보제공 동의 후 발급가능)

## ■ 주님 봉헌 축일

- 2/2(토)은 '주님 봉헌 축일'입니다.  
 한 해 동안 사용할 제대초와 가정에서 사용할  
 초를 사무실로 신청하여 주시기 바랍니다.

## ■ 단체 모임

성모회	1/13(주일) 미사 후	회합실(사랑)
연령회 총회		1층 식당
전례분과	1/20(주일) 미사 후	회합실(사랑)

## ■ 우리들의 정성(1월 3일~1월 9일)

<건축헌금> 180,000(타 본당 개인약정)  
 5,000,000(비아케이 스튜디오)  
 100,000(신순화)

주님공현대축일 미사 참례	195명/543명(35.9%)
주님공현대축일 1차 헌금	852,000
2차 헌금(사제양성후원헌금)	198,200
교무금	2,565,000

 나의생활 OK~  
**크린토피아**  
 www.cleantopia.com

크린토피아 올전 성대점  
 올전동 삼성 아파트 후문 올전화원 옆  
 (수원시 장안구 올전동 407-6)  
 ☎ 031 298 3705  
 신동호 돈보스코

교우와 거래합니다~♥

광고문의는 사무실로 ...



머리에 봄 미용실  
 권선구 입북로 37  
 (자이아파트 앞 도로변)  
 ☎ 031 296 7775  
 원장: 김민경 • 류해수 베드로



# 장곡성당

성 마 테 오 복 음 사 가

우) 14971 / 경기도 시흥시 섬말길 22

주임신부 백순철(보니파시오)	전교수녀 전화월(올리안나)	총회장 김용철(요아킴)	TEL ; 318-5717 FAX ; 318-5661
--------------------	-------------------	-----------------	----------------------------------

## ■ 전례 안내

1월 13일	주님 세례 축일 건축헌금 2차
1월 20일	연중 제2주일 건축헌금 2차

매월 마지막주는 교무금(십일조)  
납부 주간입니다. (계좌이체시 신허  
131-002-037469 입금 바랍니다)

## ■ 젊은이를 위한 예비자 교리반 운영

20~40대 젊은이들 가운데 시간이 없어  
오랜시간 예비자 교리를 받기 어려운 분들  
에게 3개월 단기 교리반을 운영합니다.  
1월말 까지 사무실로 신청하세요.

## ■ 주님 봉헌 축일 초 봉헌

일시 : 2. 2(토) 오전 10:30  
1년 동안 미사 및 전례 그리고 가정에서  
사용할 초를 축복합니다. 1년 동안 미사전  
례에 사용할 제대초를 봉헌 받습니다.  
제대초 : 10,000원, 가정초 : 3,000원  
※ 사무실에 접수 해 주시기 바랍니다.

## ■ 중고등부 기차여행

일시 : 1. 26(토) 1일 - 부산  
졸업과 입학을 맞아 학생들이 공동체  
안에서 친교를 나누며, 겨울 기차여행  
을 통해 좋은 추억을 만들 수 있는 기  
회가 되기를 바랍니다. 아울러 신자분  
들의 많은 후원 부탁드립니다.

## ■ 명절선물 한과 및 꽃감, 굴비 주문

한과(한가지 맛) : 15,000원  
한과(두가지 맛) : 17,000원  
굴비 : 中 40,000원, 大 60,000원  
꽃감 : 35,000원  
게시판에 신청 해 주시기 바랍니다.

## ■ 2019년도 교무금 책정

교무금은 교회 공동체와 하느님 사업을  
위한 신성한 신자 의무입니다.  
2019년도 교무금 꼭 책정 해 주시고,  
교무금과 건축헌금 또한 정성껏 봉헌  
해 주시기 바랍니다.

## ■ 기부금 납부 영수증 발급

2018년도 연말정산용 기부금 납부 영  
수증을 발급해 드립니다. 미사 전에 신  
청하시고 미사 후에 찾아 가십시오.  
(연말정산 영수증은 교무금 책정자의  
명의로만 발급이 가능합니다)

## ■ 전례 및 청소 봉사

봉 사	1. 13(이번주)	1. 20(다음주)
청소/전례	기쁨	진실
차 봉사	기쁨	진실
미사 안내	창조주의 어머니	사랑하올 어머니
차량 안내	순교자의 모후	사도들의 모후

미 사 시 간							예비자교리시간
시간	월	화	수	목	금	토	일
06:00						*매월 첫째주 10:30 (성모 신심미사)	* 11:00(교중미사)
10:30			●		●		
19:30		●		●		*16:00(어린이 미사)	* 19:30(중고등부미사)

\* 목요일반 :  
오전 10시

\* 주 일 반 :  
오전 9:30

“우리 가족과 새로운 가족을 모십니다.”

	(12777) 경기도 광주시 장지동 3-14 수 호 성 인 : 성 이광렬 요한 사 무 실 : (031)8027-8082 F A X : (031)8027-8083(미개통) 다 음 카 페 : (가칭)장지동성당 주 임 신 부 : 정연혁 베드로니오 총 회 장 : 김상호 바오로 연 령 회 장 : 김현형 요아킴	미 사 시 간	월 : 오전 6시 수, 금 : 오전 10시 화, 목 : 오후 7시 반 토 : 오전 10시, 오후 4시(초등부) 주일 : 오전 7시, 10시 반(교중미사) 오후 7시 반(중고등, 청년)

#### † 장지동성당 수호성인 성 이광렬 요한 소개

‘경상’으로도 불렸던 이광렬은 명문 양반인 광주 이씨의 후예로 1795년 경기도 광주에서 태어났다. 22세쯤 형 성 이광현 아우구스티노, 형수 성녀 권희 바르바라와 함께 입교한 뒤 헌신적으로 교회 일에 참여하였으며, 정하상 바오로, 성 조신철 가롤로, 성 유진길 아우구스티노와 함께 복경을 왕래하며 나 베드로(모방) 신부, 정 야고보(샤스탕) 신부 등을 맞아들였다. 복경에서 세례성사를 받고 귀국한 뒤로는 육식을 끊고, 극기와 인내로 동정을 지키며 생활하였다. 1839년 (기해년) 4월 7일 체포되어 혹형과 고문을 받았으나 모두 이겨 내고, 7월 20일 서소문 밖 형장에서 45세의 나이로 순교하였다.

#### † 한국천주교회와 우리성당의 기해년

- 1779년에 천전암에서 강학회가 있었습니다.
- 1839년 성 이광렬 요한과 성 유진길 아우구스티노께서 서소문에서 순교하였습니다.

#### † 사목회 상임위원회 소속 봉사자

- 총회장: 김상호 바오로  
총 무: 김종태 스테파노, 강남주 수산나  
재정관리위원회 회장: 김봉래 안드레아  
소공동체위원회 회장: 김정철 바오로  
평신도단체협의회 회장: 이윤철 요한  
청소년위원회 회장: 홍마리 로즈마리  
전례위원회 회장: 이규현 율리야나

#### † 구역과 봉사자(구역장)

- 1구역(장지동): 황산옥 수산나  
2구역(절골지역): 최임숙 마리아  
3구역(역동이편한 1-3단지): 손종은 리디아  
4구역(역동이편한 4-6단지): 서명숙 카타리나  
5구역(쌍용 1,2, 지웰, 담안): 장영혜 테오도라  
6구역(쌍용 3, 태전이편한1): 강동균 안드레아  
7구역장(태전이편한): 공석  
8구역장(아이파크): 박화자 미카엘라  
9구역장(힐스 1차): 이정숙 미카엘라  
10구역(힐스 2차): 이경숙 카타리나

#### † 잠정적으로 정한 미사시간

1. 주일 저녁 7시 반에 사제관에서 미사 봉헌합니다.
2. 위의 미사시간표는 본당 입당 이후입니다.

상임 위원회	마지막 주 목요일 20시	소공동체 위원회	첫째 주일 8시 미사 후
평단협 위원회	넷째 주일 8시 미사 후	전례 위원회	셋째 목요일 20시
꾸리아	둘째 주일 교중 미사 후	울뜨레아	셋째 주일 교중 미사 후
연령회	넷째 주일 교중 미사 후		

#### † 본당 로고 설명

1. 로고를 감싼 바탕원은 성체성사를 뜻합니다.
2. 중앙의 “+”은, 장지동성당의 첫 두 글자 초성 자음이며, 하늘 (-)과 사람(人)의 만남을 뜻합니다.
3. 알파와 오메가는 영원함을 뜻합니다.(묵시 22,13)
4. 밑의 빨마가지는 순교의 상징으로 우리성당 수호 성인과, 신앙의 열정을 뜻합니다.
5. 윗부분은 하늘색으로 주님 계신 곳입니다.
6. 알파와 오메가의 바탕은 주황색으로 빛으로 오신 주님과 그 빛을 받는 우리를 뜻합니다.
7. 아래 삼각형 부분은 연두색으로 친교와 소통으로 천국의 희망을 키워나감을 뜻합니다.
8. 글씨와 선은 흰색으로 깨끗함을 뜻합니다.

#### † 성전 건축공사 소식

가난하지만 아늑한 성전 건축이 시작되었습니다. 공사터 방문도 하시고 기도도 도움도 주시기 바랍니다.

1. 교무금, 감사헌금, 특별헌금 등 건축헌금을 제외한 모든 헌금 계좌.  
: 신헌 131-019-961783 장지동성당  
: 농협 355-0060-1386-53 천주교수원교구
2. 건축과 성물 봉헌 헌금  
: 신헌 134-002-658636 천주교수원교구

#### † 본당신부 연례 피정: 1월 14일(월)-18일(금)

- 평일 10시 미사는 없습니다.

#### † 설 합동 위령미사: 8시와 11시, 광남동성당.

#### † 청소년 제주도 연수: 2월 11일(월)-14일(목)

#### † 여정(루카복음, 사도행전): 광남동성당에서

- 2월 17일(주)까지 신청(5만원)
- 규정상 15명이 안되면 교구 봉사자가 못 옵니다.

#### † 봉사자피정: 2월 16일(토)-17일(주)

- 서울 장충동 분도 피정의 집

#### † 건진성사 신청

- 건진성사: 6월 9일(주) 11시에 광남동성당
- 1월 27일(주)까지 신청(4만원) 받습니다.
- 4월 28일부터 6회 교리교육을 합니다.
- 두 본당에서 신청하신 분의 숫자가 50명이 안되면 내년에도 합니다. 시간이 촉박해서 죄송하지만 널리 알리고 용기를 내도록 도와주세요.

# 장호원

< 노동자의 성 요셉 >

467-904 이천시 장호원을 서동대로 8880번길 8

☎ 사무실 643-2111 사제관 643-2112

☎ 수녀원 643-2113 FAX 643-2114

· 주임신부 : 한 태 문 (치릴로)

· 전교수녀 : 전 미 숙 (소화대례사)

· 총 회 장 : 임 민 선 (시몬) 010-9267-8138

· 연례회장 : 박 한 주(바오로) 010-5269-2601

미사 시간 ◆ 토요특전 : 오후3시(어린이)/오후7시 (청소년미사) ◆ 주일 : 오전 9시/ 10시30분/오후 7시30분

◆ 평일미사 : 월 : 오전 6시00분 / 화· 목 : 오후 7시30분 / 수· 금 : 오전10시

**미사 드리는 자세**

봉헌 : 자신을 하느님께 봉헌하는 시간입니다.

헌금은 미리 정성으로 준비합니다.

### ※ 이번 주간 행사

- 연례회 모임
 

때 : 1월13일(일)교중미사후 성당
- 중.고등부 재능기부 교사 예비 모임
 

때 : 1월13일(일) 교중미사후교육관203호

재능기부에 관심가져주시고 신청해주신 분들께 감사드립니다. “영어,악기,요리, 서예” 네 분야에 신청해주셨습니다.
- 전례단 회의
 

때 : 1월16일(수)오후7:30분 202호
- 여성소공동체 임원회의
 

때 : 1월17일(목) 회의실

### ※ 다음 주간 행사

- 사회복지후원미사 및 접수
 

때 : 1월20일(일)9시.10:30분미사전.후
- 꾸리아 월례회의
 

때 : 1월20일(일)교중미사후 교육관강당

### ※ 기타모임 및 전달

- ◆ 주님봉헌축일 초 축성,제대 꽃 봉헌◆
 

때 : 2월2일(토)오전10:00 미사입니다.

본당과 가정에서 올 한해 사용할 초 축성과 꽃 봉헌을 합니다.

제대초및 꽃봉헌은 사무실에 접수해 주시기바랍니다.

☞ 제대 초 1자루 10,000원, ☞ 가정 기도 초 3,000원
- ◆ 연말정산 기부금 영수증 발급안내 ◆
 

2018년1월1일부터 2018년 12월 31일까지

납부하신 금액에 한하여 기부금 영수증에 반영되며 납부자 본인이 직접방문하시어 개인정보수집,이용제공동의서 작성후 발급 받으시기 바랍니다.

### ◆ 주일학교 등록 접수 안내 ◆

- 등록기간 : 2019년1월1일-2월17일(일)까지
- 등록비: 1인 60,000원/ 2인이상 90,000원
- \* 등록비중 10,000원은 자모회비로 입금됩니다.
- (등록비는 계좌입금후 담당교사에게 연락바람)
- \* 계좌번호:신협 131-009-992707 장호원천주교
- ( 계좌입금시 예-초6홍길동 )
- \* 담당자연락처: 초 등 부 (010-2008-9687)
- 중.고등부(010-7679-1623)

### ◆ 1월 20일(일) 차량운행 명단

- 삼승리방 백 동규(보니파시오) 010-8898-4848
- 이황리방향 - 박 한주(바오로) 010-5269-2601
- 방추리방향 - 김 종국(시 몬) 010-5353-3469

### ※ 봉헌 봉사 및 미화 구역

봉헌 봉사 구역		성당 청소 구역		교육관 청소 구역	
월 일	구 역	월 일	구 역	월 일	구 역
1. 13	진암 7	1. 16	풍계리	1. 18	소래울
1. 20	진암 8	1. 25	삼부리	1. 25	방추리
1. 27	금호리	2. 1	홍 시	2. 1	홍 시
2. 3	풍계리	2. 8	이황리	2. 8	풍계리

### ※ 우리들의 정성

- 주간 교무금 : 4,535,000원
- 성모마리아대축일합동예물: 3,427,000원
- 주님공현대축일 주일헌금: 1,489,200원
- 사제양성 2차헌금 : 468,000원

### ※ 주일미사참례현황 (1/ 6 총신자수 2,157명)

날 짜	미사 참례수	참석 비율(%)
12월 30일	615	28.51
1월 6일	627	29.07

사제 양성을 위한 2차 헌금 있습니다.

☞ 페이스북에서 “장호원성당” 을 검색하세요.

자동이체 하세요 : “교 무 금” 신협 131-001-036675 장호원 천주교 / 예비신자 교리반: 목요반(오후8:00분)

“사회복지 후원회” 신협 131-014-692332 장호원 천주교 / “성소 후원회 ” 신협 131-013-637948 장호원 천주교.



# 점동성당

“모이면 기도•봉사, 헤어지면 선교•선행”

주임신부 : 김영장(베네딕토)

총 회 장 : 송영섭(바오로)

연령회장 : 김동호(펠릭스) / 010-9374-1560

주 일	특전	오전 7시 30분	평 일	월	수	금	토	일
	일반	오전 10시 (교중)		오전 6시 30분	오전 10시		오전 7시 30분	
성 사	성 시 간	매월 첫 목요일 저녁미사 후	교 육	은빛여정 : 매주 수요일 오전 10시 미사 후				
	환자봉성체	첫째주 목요일 오후 1시		성경통독 : 매주 화요일 저녁미사 후				
	준성사(차, 집축복, 혼배면담)	사무실로 신청		레지오 : 매주 금요일 미사 후				

※ 본당설립30주년향한성경필사 현황			※ 2019 우리 가족 찾기 목주기도 10만단 봉헌운동				
주간	신약	구약	주간	목주기도(단)	중간(단)	모금합(원)	D-day(일)
지난주	마르 14, 19	탈출 32, 10	지난주	1,865	.	183,000	288
이번주	마르 14, 62	탈출 32, 14	이번주	1,865		183,000	281

- 1월 28일은 해외원조 특별헌금(주교회의의 사회복지위원회에 보냄) 이 있습니다.

1월	● 1월 기도지향 : 우리가족 개인성화 • 주일미사전 : 우리가족찾기기도문, 복음읽기 • 평일미사전 : 그리스도교 일치에 위한 기도
현재생담률 26.1% : 냉담률10%로 줄이기	

## ● 오늘의 말씀

“너는 내가 사랑하는 아들, 내 마음에 드는 아들이다.”  
(루카 3,22)

## ■ 미사•단체 모임

- 1, 2월 환자봉성체는 쉽니다

- 소공동체(구역장•반장) 월례회의

- 일시 : 1월 20일(주일), 교중미사 후
- 장소 : 만남의 집

- 초 축성 제대초•가정초 봉헌

- 초 축성 : 2월 2일(토) 주님봉헌축일 미사 중
- 2019년 한 해 동안 사용할 제대초와 가정에서 사용하실 기도초를 신청해주시기 바랍니다.

- 접수처 : 사무실

- 마감일 : 1월 27일(주일)까지.

※ 제대초 : 7,000원/개, 기도초 : 3,000원/개

## ■ 기타안내

- 재능기부 봉헌

“봉사는 은총입니다. 원하는 분야에서 자

유롭게, 정말 주님을 위해 자발적으로 봉사 해주실 분들의 신청을 받고 있습니다.”

- 분야 : 사목회 각 분과, 차량봉사 등등

## ● 미사참례 현황

주일	(토) 19:30	10시 (교중)	합계	참례율 (%)
1/6	16	156	172	31.9

## ● 교무금 안내

구분	총세 대수	책정 세대	책정 비율	총세대당 월평균금액	납부율 (%)
교무금	235	27	11.5	505	7.6

여러분이 내시는 교무금은 본당 운영에 근간이 됩니다.

1. 본당 운영(직원급여, 사도직 단체지원 등)과 성전 건물 유지, 관리, 보수에 쓰이며
2. 전례에 필요한 비용을 충당하며
3. 청소년 • 청년들을 위한 행사를 지원하고
4. 복음 선교와 불우한 이웃을 위해 쓰이며
5. 교구를 유지하는 데 사용됩니다.

※ 2019년도 교무금을 정성껏 책정해 주시기 바랍니다.

## ● 소득공제용 기부금영수증 발급 안내

- 2018년도 교무금을 모두 납부하신 후 사무실에 신청하시기 바랍니다.

2019. 1. 13

성 사 안 내		<div></div> <div>정 남 성 당</div> <div>주임신부 : 박형주(안드레아)</div> <div>경기도 화성시 정남면 신백길 142</div>	미 사 시 간			
고 해 성 사	미사 전 30분		주 일	토요일	오후 7시 30분	특 전
병자영성체	매월 마지막 주 화요일			일요일	오전 6시 30분	새 벽
집, 상가, 차 축복	수 시		오전 10시		교 중 어린이	
전입자 면담	매월 둘째 주일 교중미사 후		평 일	월	오전 9시	
예비자교리	주일 8시30분			화, 목	오후 7시 30분	
유아세례	매월첫째주토요일			수, 금	오전 10시	
		사 제 관: 352-3300      사 무 실: 352-3023 F A X : 352-5023				
		총 회 장: 박동일 도미니코사비오010-5350-4398 연령회장: 하재택 빈첸시오      010-5257-9283				

₩ 단체별 월례회

일자	단체명	장소	시간
1/13(일)	선교분과	회합실	09:00
	제분과		교중미사후
	재정관리위원회		
1/16(수)	꾸리아		20:00
1/17(목)	제대회		미사 후
1/18(금)	사회복지분과		
1/19(토)	복사단		

Ⓟ 전입자 면담

- 12월 전입자 면담이 1/13(주일) 교종미사 후 사제집무실에서 있습니다.

▷ 쌀 나누기, 불우이웃돕기 성금접수 현황

- 소공동체 주관 쌀나누기 행사기간동안(1/6기준) 쌀186kg,  
불우이웃돕기 성금 3,155,000원(개인 구역모금)을 기부해  
주셨습니다. 모든 교우분들께 진심으로 감사드립니다.

제대초 봉헌

- 2/2(토)은 주님 봉헌 축일로서 일년 중 제대에서 사용하게 될 초를 봉헌 축성하는 날입니다. 제대초를 봉헌 해 주실 분들은 제대회장이나 사무실로 문의해 주시기 바랍니다.

☞ 원적외선 음이온 복사 난방패널 설치

- 성당의 난방 및 히터 가동시 소음문제 해결을 위하여 지난 1/3(목)부터 3일간 대성당(12대)과 소성당(1대)에 원적외선 음이온 복사 난방 패널을 설치하였습니다.

## 2019년도 교무금 책정

- 교무금은 하느님의 제단에 바치는 예물이며, 받은 은총에 대해 감사드리는 거룩한 의무입니다. 2019년도 교무금도 정성껏 책정해주시기 바랍니다.

Ⓟ 사무실 휴무

- 1/15(화) ~ 1/18(금) 사무장 휴가로 사무실 휴무입니다.

Ⓜ 전례 / 독서 / 안내

일 자	전 려	독 서	안 내
1/13	조영화(로사)	박운선(마리아) 심연순(안나)	올뜨레야
1/20	류희억(데레사)	김용주(글라라) 구교희(루시아)	꾸리아

※ 각 Pr. 및 구역별 본당 청소 일정표

구분	대성당	소성당/화장실/마당
1/13	성실하신 동정녀	오일리
1/20	신비로운 장미	고지리
1/27	사랑하울 어머니	동남아파트
2/3	모든 성인의 모후	계향리, 귀래리
2/10	사랑의 샘	발산리
2/17	공경하울 동정녀	보통리
2/24	은총의 옥좌	문학 1~4리

▷ 1월 차량 봉사 기사사도 회원

일 자	차 량	성 명	전화번호
1/13	45인승	박용현(그레고리오)	010-5567-5938
	34인승	이창희(레오)	010-3328-0882
	12인승	박석근(요셉)	010-5352-8088
1/20	45인승	이한웅(다니엘)	010-8778-2067
	34인승	김정익(야고보)	010-8403-6787
	12인승	이종걸(미카엘)	010-4327-5139

☞ 1월 주일 주차 봉사자 (\*조장)

일자	조	성명	전화번호
1/13	4조	*정채욱(안드레아)	010-9398-3438
		손동근(미카엘)	010-9021-2825
		박윤홍(사도요한)	010-6436-1669
		오충신(요셉)	010-3308-9720
1/20	1조	*정철현(요셉)	010-8308-2501
		임보빈(베드로)	010-4758-2575
		박형수(사무엘)	010-3707-3478
		박용현(그레고리오)	010-5567-5938

✧ 우리들의 정성 (12/31 ~ 1/6)

교무금	5,650,000
주일헌금 (사제양성)	648,000
천주의 성모마리아 대축일 합동미사예물	2,476,000
구유경배예물	30,000
감사헌금 (이춘자 10만, 최선열 20만, 최문규 10만, 김용분 5만)	450,000
후원금 (요한장학회비, 최병호 20만, 박동일 20만, 최병향 30만)	700,000
사랑의 쌀 (신3리 29만, 신1,2리 10만)	390,000
교무금 계좌번호 : 농협 207032-55-007234 (천주교 수원교구)	
* 입금 시 성명과 함께 세례명을 반드시 써 주시고, 입금 후 사무실에 확인 전화 부탁드립니다. *	

2019.01.13

주임신부 : 배영섭 베드로 보좌신부 : 신승철 F.하비에르 본당수녀 : 서 M.파비올라 윤 M.엘리사벳	 <b>(성 요한 마리아 비안네)</b>	어린이 토요저녁 새벽 주중 일교일 월청 평화 일수 일목 일금 일토 일요	토 16:00 토 19:30 06:30 09:00 11:00 16:00 19:30 06:00 06:00 06:00 06:00 06:00 -
주임신부 : 031) 269-2706 보좌신부 : 031) 269-2707 수녀원 : 031) 269-6882 사무실 : 031) 269-3252 F A X : 031) 269-3253		토 16:00 토 19:30 06:00 06:00 06:00 06:00 06:00 06:00 06:00 06:00 06:00 06:00 -	- 19:30 10:00 19:30 10:00 10:00 10:00 10:00 10:00 10:00 10:00 10:00 10:00
연령회장 : 010-6281-7552		토 16:00 토 19:30 06:00 06:00 06:00 06:00 06:00 06:00 06:00 06:00 06:00 06:00 -	- 19:30 10:00 19:30 10:00 10:00 10:00 10:00 10:00 10:00 10:00 10:00 10:00
		토 16:00 토 19:30 06:00 06:00 06:00 06:00 06:00 06:00 06:00 06:00 06:00 06:00 -	- 19:30 10:00 19:30 10:00 10:00 10:00 10:00 10:00 10:00 10:00 10:00 10:00

## 전례 및 행사

### ☑ 주님 봉헌 축일

2/2일(토) 10시 미사 중에 제대 초 축복이 있습니다. 1년 동안 제대에서 사용할 초와 미사주 봉헌 받습니다.

- 접수 : 1/27(주일)까지 제대회  
(수, 금 오전미사 전·후, 토요일 저녁미사 후  
주일 9시, 11시, 16시 미사 전·후)
- 봉헌 : 초 1자루, 미사주 1병 각 1만원
- ※ 가정에서 사용할 초도 신청 받습니다(3천원).

### ☑ 임산부 축복 및 유아세례

- 일시 : 1/26(토) 오전 10시 미사 후
- 신청 : 1/20(주일)까지 사무실
- ※ 신부님과 면담이 있으시니 미리 신청해 주시기 바랍니다.

### ☑ 예비신자 환영식

- 일시 : 2/17(주일) 교중미사 중
- 문의 : 010-2298-5040(선교분과장)
- ※ 가을 세례반 예비신자를 모집합니다. 아직 예수님을 모르는 이웃들을 많이 인도하여 주시기 바랍니다.

### ☑ 대림저금통

대림기간 동안 가정에서 모으셨던 대림저금통을 1/20(주일)까지 사무실로 제출해 주시기 바랍니다.

### ☑ 미사예물 안내

2019년부터 개별미사예물도 기부금영수증에 포함되오니, 신청하실 때 봉헌자 이름, 세례명, 봉헌금을 정확하게 기입해 주시기 바랍니다.

### ☑ 교무금 봉헌

교무금 봉헌은 하느님께 사랑받고 있는 내 삶의 모든 것을 감사드리는 사랑의 응답이며, 신앙의 행위입니다.

**모든 가정이** 새해 교무금 책정에 적극적으로 참여해 주시기 바랍니다.

- 계좌번호 : 우체국(107235-01-000021)
- 예금주 : 천주교 수원교구 유지재단
- ※ 송금시 납부자 이름을 꼭 기입하여 주시기 바랍니다.

## 모 집

### ☑ 전례부원

미사전례에 함께 봉사하실 형제님을 기다립니다.  
· 문의 : 010-8487-7868(전례분과장)

### ☑ 비안네 성가대 단원

미사전례에 아름다운 찬미로 봉사하실 형제,자매님을 기다립니다.  
· 연습 : 매주 금요일 저녁 8시, 주일 교중미사 전  
· 문의 : 010-8990-4735(단장)

## 봉 사 구 역

### ☑ 미사안내 및 청소담당

일 자	토요저녁	주일새벽	주일교중	주일 16시
1/12-13	정자6,7 현대	영화1,2,3	주공3	대동 한마루
1/19-20	현대2 벽산1	대림	한국	SK

(청소 : 토요일 10시 미사 후, 월요일 10:00)

### ☑ 교중미사 후 형제회 차 봉사

1/13	1/20	1/27
현대3, 코오롱	동양	성지

### ☑ 교중미사 후 주차봉사 담당 Pr.

1/13	1/20	1/27
사도들의 모후	정의의 거울	평화의 모후

## 봉 헌 금

### ☑ 지난주 회계(12/31~1/6)

수 입	지 출
교무금 7,617,000	선교비 2,105,000
주일헌금 11,262,270	교육비 537,460
특별헌금 881,470	일반관리비 3,876,060
감사헌금 1,060,000	
성탄합동미사예물 142,000	
과년도교무금 3,540,000	
건축헌금 80,000	
구유예물추가 449,000	
이자수익 26,580	
<b>계 25,058,320</b>	<b>계 6,518,520</b>



주님이 당신 백성에게 강복하여 평화를 주시리라

◎ 교무금 자동이체 : 우체국 107235-01-000021 예금주 : 천주교수원교구유지재단 (입금자명 꼭 기재 바랍니다.) ◎



# 정지동 주교좌 성당 (한국순교성인)

우: 16346 수원시 장안구 이목로 39  
사무실 : 252-6776 / 팩스 252-6775  
E-mail: jeongja@casuwon.or.kr

주임신부 우종민(도미니코)  
보좌신부 이종준(요셉)  
☎ 031-252-6776  
수녀원 ☎ 031-252-2632  
총회장 이상덕(사도요한)  
☎ 010-6208-1559  
연령회장 류광희(마티아)  
☎ 010-6341-2246

미사시간	주일	주 일 : 오후7시30분 (토요일-청년미사), 새벽6시, 오전10시 (초등부 미사), 오전10시30분 (교중 미사), 오후7시 (중·고등부 미사)
안 내	평일	월 ~ 토 : 새벽6시 / 화, 목요일 : 오후7시30분 / 수, 금요일 : 오전10시

◆고해성사 : 매 미사 30분전 ◆환자영성체 : 매월 둘째 주 목요일 ◆유아세례 : 매월 마지막 주 토요일 16시

## ♥ 주님 세례 축일 (함께 노래해요~♪)



## ♥ 주님 봉헌 축일(초 봉헌)

- 2월 2일(토)은 올 한 해 동안 제단과 가정에서 쓰일 초를 축복하는 날입니다. 신자분들께서는 제단에서 사용 할 초와 가정에서 쓸 초를 구입하시고 봉헌해 주시기 바랍니다.
- 접 수 : 제대회 (1월 6일 ~ 25일)
- 초가격 : 제대초 - 1개 만원/ 가정초 - 1개 삼천원
- 초축복 : 2월 2일 (토) 오전6시 미사

## ♥ 초등부 주일학교 6학년 졸업캠프 안내

- 일 시 : 2019년 1월 16일(수) ~ 17일(목)
- 문 의 : 교사 안 글라라 (010-2556-4234)

## ♥ 초·중·고등부 주일학교 등록 및 첫영성체 신청 안내

- ※ 접 수 : 1월 19일(토) ~ 1월 27일(주일)
- ※ 장 소 : 교중미사와 저녁미사 후, 1층 로비 접수처
- 등록 안내 -
- 대 상 : 정자동성당 교적이 있는 학생
- 등록비 : 1만원
- 문 의 : 초 등 부 교감 : 010-7271-7277  
중고등부 교감 : 010-5188-6608
- 첫영성체 신청 안내 -
- 대 상 : 유아세례를 받았거나 받지 않았어도 부모님이 신자이시거나 예비신자이신 3~6학년
- 등록비 : 5만원
- 문 의 : 수녀님 010-9309-6184

## ♥ 중·고등부 반말제 축제

- 일 시 : 1월 20일(주일) 16시~18시
- 장 소 : 1층 본 성전
- 대 상 : 예비 중1 ~ 고2

## ♥ 청년회 피정

- 주 제 : 청년을 위한 사랑 이야기
- 일 정 : 1월 26일(토) ~ 27일(주일)
- 신청비 : 학생-2만원, 직장인-3만원
- 장 소 : 의왕 아론의 집 본관
- 문 의 : 010-4180-6566(부회장)

## ♥ 예비자 환영식

- 일 자 : 1월 27일(주일) 교중미사 중
- 대 상 : 예비신자
- ※ 소공동체, 레지오 단원 및 많은 교우들의 적극적인 협조 부탁드립니다.

## ♥ 기부금 납부 확인서

2018년 기부금 납입확인서를 발급하오니 필요하신 신자분들은 사무실에서 발급받으시길 바랍니다.

## ♥ 판공성사표 제출안내

판공성사 받으신 교우분들은 반드시 성사표를 사무실로 제출 해 주시기 바랍니다. 성사표를 제출하지 않으면 성사를 받으신 것이 확인이 되지 않습니다. 부활과 성탄의 판공성사 꼭 받으시고 성사표 제출하여 주시기 바랍니다.

## ♥ 전입교우를 환영합니다! [기간 : 1월3일~1월9일 3세대]

성 명	세례명	전입일	구 역	직전분당
김윤호	안드레아	1월 6일	파장5구	성포동
한미현	율리아나		파장3구	금정
이재은	로사리아		동신2-4구	조원솔대

※ 이번주는 전입 면담은 없습니다

※ 전입 후, 주임신부님과 면담을 하셔야 구역으로 교적이 넘어갑니다. 면담일자에 꼭 면담하여 주시길 바랍니다.

## ♥ 단체모임

단 체	일 시	장 소
주님의 종Cu.	1월 13일(주일) 8시	제1교리실
성모회	1월 13일(주일) 12시	제13교리실
구세주의 어머니Cu.	1월 15일(화) 10시30분	제1교리실
M · E	1월 20일(주일) 12시	제2교리실

## ◎ 2019년 교무금 신립 현황(1월 9일 현재)

- 25.6% (536세대 / 총 2,096세대)

## ◎ 지난 주일미사 참례율 : 32.9%(1,629명 / 4,950명)

우리들의 정성 (감사합니다)		
교 무 금	주일헌금	특별헌금(사제양성)
10,500,000원	4,591,020원	2,397,500원
감사헌금 : 480,000원		
박병택 프란치스코	10만원	박종임 마르타 10만원
이경희 안드레아	10만원	강용희 안드레아 5만원
이순애 마리아	5만원	신수원 아멜라 5만원
김영세 요셉	3만원	
성소후원금 : 250,000원		
심명섭 야고버외 15명		

## ◎ 미사전례 및 성당청소

전 려	일자	1월 13일	1월 20일	1월 27일
	미사시간			
청 소 (대성당)	토요저녁	청년담당	청년담당	청년담당
	주일새벽	주공1구	블루밍구	아너스빌구
	교중미사	주공2구	그린구	송죽1구
(대성당)	일 자	1월 20일	1월 27일	2월 10일
	담당지역	파장1지역	파장2지역	정자1지역

※ 전례봉사자들은 매 미사 후 헌금 집계 해 주세요.

◆ 교무금 계좌 : 우리 1005-001-912766 전주교수원교구유지재단 / 정지동주교좌성당

↳ 교무금 납입방법 : 1. 사무실 직접 납입 2. 은행 자동이체 신청

**입금 시 계좌자 이름 세리명으로 입금해 주세요**

예비신자 교리반: 청년반(토요일 오후5시), 주일반(오전9시)

환영식 : 2019년1월27일(주일)

<h1 style="text-align: center;">천주교 조암성당</h1> <p style="text-align: center;">(성 베드로와 성 바오로)</p>		<p>※ 미사 시간 안내 ※</p> <p>토요일    오후 7시 (학생)</p> <p>주    일    - 10시 (교중)</p> <p style="text-align: right;">저녁 7시 (찬양)</p> <p>평일 : 월, 수, 금    - 오전 10시</p> <p style="text-align: right;">화·목 - 오후 7시 30분</p> <p>※ 교리 시간 안내 ※</p> <p>주    일    반 :            오전 9시</p> <p>평 일 반 : 목요일 오후 8시</p>
<p>18567 경기도 화성시 우정읍 조암서로22번길 14-6</p> <p>주임신부 : 이건옥 (클레멘스) 총회장 유영홍(율리아노)010-6616-0123</p> <p>사 무 실 : ☎ 3 5 8 - 9 7 0 1    연령회장: 송현섭(마르코) 010-6625-0800</p> <p>F A X : ☎ 3 5 8 - 9 7 0 3    홈페이지: <a href="http://cafe.daum.net/cajoam">cafe.daum.net/cajoam</a></p>		

2019년 1월 13일 주님 세례 축일

화 답 송		<i>Fine</i>
	주 - 님 이    당 신 백 성 에    게 강 복 하    여 평 화 를    주 시 리 라	

**♫ 오늘 성가    입당 : 481            봉헌 : 216. 221            성체 : 496. 501            파견    1**

환영합니다.

하느님의 자녀가 되고자 이 자리에  
오신 예비자 여러분 환영합니다.  
오늘 입교하는 예비자분들을 위해  
교우분들의 많은 관심과 기도 바랍니다.

☑ **19년도 교무금채정 안내**

2018년 한해동안 봉헌해주신 교무금, 봉헌금에 감사드립니다. 교무금은 하느님의 제단에 바치는 선물이며, 받은 은총에 대해 감사하는 거룩한 의무입니다. 2019년 교무금도 정성껏 책정해주시기 바랍니다. 연말정산자료(기부금영수증)가 필요하신분은 사무실에서 발급받으시기 바랍니다.

☑ **주님봉헌축일 초 봉헌 안내**

**2월 2일(토)**은 주님 봉헌 축일로 1년간 성당에서 사용할 초를 축성합니다. 제대초를 봉헌하실분은 **1월 21일(주일)까지** 사무실로 접수하시기 바랍니다. 가정용 기도초는 이 날 축성 후에 성물방에서 구입하실 수 있습니다.

☑ **초,중,고등부 주일학교 등록제 안내**

등록대상 : 유치부 ~ 초, 중, 고등부

등록기간 : 2019년 1월 12일 ~2019년 2월 17일

등록비용 : 1자녀 50,000원, 2자녀이상 80,000원

접 수 : 교사회 및 사무실

☑ **제물봉헌, 청소 봉사 지역별 안내**

1월 19일(토) 화수지역, 1월 26일(토) 조암지역

☑ **주일(主日)미사 참례현황**

월/일	신자수	19:00 학생미사	10:00 교중미사	19:00 저녁미사	계(%)
1/ 6	2,167	160	347	52	559(25%)

☑ 다음 주일은 본당건축 특별헌금이 있겠습니다.

☑ **우리들의 정성 (12월 31일~ 1월 6일)**

교무금(67세대)	7,315,000
주일헌금(주님 공헌 대축일)	2,041,000
합동미사예물(천주의성모마리아대축일)	7,758,000
특별헌금 (사제양성)	1,359,000
감사 헌금: 김영진(30),최춘수(5)	350,000
건축헌금 : 정회경(3),송도현(3) 원순섭(5),조은영(5),이애화(5) 김기덕(5),양근모(7),신 언(10) 문유호(10),김기석(10),이구룡(1) 김양하(10),장주희(10),이희옥(15) 김정경(10),서귀원(30),이병국(30)	1,690,000
합    계	20,337,100

☑ **단체 모임**

단 체 명	요 일 / 시 간
전례분과	1월 15일( 화 ) 저녁 미사 후
꾸리아	1월 17일( 목 ) 저녁 미사 후



미 사 시 간		<div>조원동주교좌성당</div> <div>( 평 화 의 모 후 )</div> <div>주임신부 : 양 형 권(바 오 로) 244-7767 보좌신부 : 박 결(마 티 아) 244-7768 총 회 장 : 김 귀 열(스테파노) 010-3730-6172 연령회장 : 정 광 태(시 문) 010-2321-3989 사 무 실 : 244-7766(FAX 246-4320)</div>	예비 신자 교리 시간	성 인	목	20:00	
토	10:00(첫째주 성모신심미사) 16:00(가족) 19:30(성인)				주일	09:30	
					중고생	주일	09:00 미사 후
주일	06:00(성인) 16:00(청년) 09:00(학생) 19:30(성인) 11:00(성인)				주 소	수원시 장안구 정조로 978번길 5	
평일	06:00(월,화,수,목,금,토) 10:00(수,금) 19:30(화,목)				이메일	jowon@casuwon.or.kr	
		카 페	다음 → 조원동성당				
차량축복		첫째·셋째 토요일 : 오후 3시 20분					
혼배면담		둘째·넷째 토요일 : 저녁 6시	혼배성사	면담 후 토요일 저녁 주일미사 중			

※ 1월 13일(주님 세례 축일) 화답송 후렴부분



1/27(주일) 입교식입니다.  
아직도 주님을 모르고 있는 우리의 이웃을  
주님 대전으로 인도합시다.

### 주님 세례 축일

오늘은 주님 세례 축일입니다. 오늘을 마지막으로 성탄시기가 끝나고 연중시기에 접어들습니다. 오늘 독서와 복음을 보면 하느님께서 당신의 역사 무대에 우리들을 초대하십니다. 제1독서 이사야서에서 여기에 나의 종 이 있다. 그는 내가 붙들어 주는 이, 내가 선택한 이, 내 마음에 드는 이다.”라고 하십니다. 우리가 세례를 받기 전에 모습을 살펴본다면, 우리들은 나약하고, 능력이 없고, 죄인이라서, 어떤 무대에서도 캐스팅 되지 않은 무능력한 연기자에 비할 수 있습니다. 그렇지만 무대 연출 및 감독을 맡으신 하느님께서 제2독서에서 다음과 같이 말씀하십니다. “하느님께서 사람을 차별하지 않으시고, 어떤 민족에서건 당신을 경외하며 의로운 일을 하는 사람은 다 받아주십니다.” 라고 공평하신 사랑의 하느님으로 당신의 무대에서 우리들에게 세례를 통해서 기회를 주셨습니다.

세례 받을 때의 초심을 생각하고, 오늘 복음에서 무대에서 내려오는 세례자 요한과 무대의 주인공이신 예수님의 모습을 통해서 무대의 연기자가 갖추어야 할 중요한 요소를 전해주고 있습니다. 그것은 바로 “겸손”입니다. 세례자 요한은 “나는 그분의 신발 끈을 풀어 드릴 자격조차 없다.” “그분은 커지셔야 하고 나는 작아져야 한다.” 라고 했던 모습과, 세상의 죄를 없애시기 위해서 비록 죄 없는 하느님의 아들이시지만 우리 인간들을 위해서 이 땅에 내려오셔서 세례를 받으신 예수님의 겸손을 항상 우리 마음에 상기하면서 살아가야 하겠습니다.

■■■■ ■■■■ ■■■■ ■■■■ ■■■■ ■■■■ ■■■■ ■■■■ ■■■■ ■■■■

### ▶ 본당 건축을 위한 목주기도 봉헌 운동

- 기 간 : 2018년 7월 9일(본당 후보 대축일)  
~ 2019년 6월 8일(성령 강림 대축일)
- “마음의 성전에서 보이는 성전으로!”  
각자의 마음에 새로운 내적(內的) 성전을 세우는  
지향으로 목주기도를 봉헌해 주시기 바랍니다.

### ▶ 예비신자 입교식 안내

- 일시 : 2019년 1월 27일(주일) 11시 미사 중
- 인도자는 10시 30분까지 예비신자를 성당으로 모셔 오시기 바랍니다.

### ▶ 주님 봉헌 축일 : 2월 2일(토)

- 제대 초를 봉헌하실 분들은 사무실로 문의바랍니다.  
(1개당 9,000원)

### ▶ 성탄 판공 성사표를 사무실에 제출바랍니다.

### ▶ 본당 성지순례단 회원접수(1/13 교증미사 후 강당)

### ▶ 헌화회 회원을 모집합니다. (010-5195-0190)

### 지난주 우리들의 정성

주님 공헌 대축일 주일헌금		4,695,000원
사제양성 특별헌금		1,537,000원
1. 1 ~ 1. 7 교무금		12,505,000원
감 사 헌 금	20,000원	안 벨라벳타(춘자), 황 루카(용철)
	30,000원	박 막달레나(희희), 양 요셉(명석)
	50,000원	김 안나(연복), 유 안나(봉식), 익명
	100,000원	홍 베드로(현기), 차 그레고리오(명원), 이 아녜스(정숙)
	200,000원	익명
건 축 헌 금	10,000원	윤 안젤라(순자), 배 막달레나(합순), 최 세실리아(진희) 송 안젤라(선미), 이 그레고리오(진우) 김 예지디오(영백)
	20,000원	임 마리아(명자), 조 세실리아(형호), 진 안나(영숙) 방 안나(영순)
	30,000원	최 나탈리아(상순), 황 루카(용철), 이 소피아(홍숙) 이 토마(원봉)
	50,000원	임 모니카(명애), 박 도미니코(삼원), 김 안나(영자) 이 스테파노(용덕), 황 아가다(미화), 박 루치아(봉금) 홍 베드로(현기), 차 그레고리오(명원), 박 다니엘(성식) 박 프란치스코(태선), 문 노엘(종진), 서 요안나(정미) 김 마리아(양순), 나 안나(동윤)
	100,000원	송 테오도라(영숙), 조 베드로(춘섭), 박 브루노(명희) 김 세실리아(나영), 정자 9구역, 이 마틸다(말레) 송 마리아(정순), 남 루치아(선우)
금	120,000원	안 올리아(복전), 정 데레사(궁자)
	200,000원	정 프란치스코(찬고), 조원 4구역, 장 시몬(길웅), 익명 김 치릴로(광복)
	300,000원	김 스틸라(경선), 최 야고보(국환), 김 마리아(진숙)
	500,000원	이 프리데리코(종철), 유 바오르(명해), 전 모니카(은숙) 신 루카(용철), 박 아녜스(준미), 홍 방지거(완선) 노 바오르(송구)
	100만원	김 아녜스(옥순)
	170만원	익명
500만원		김 스테파노(귀열)



주일 미사	토요일 16:00(어린이) 19:30(학생) 일요일 07:00(성인) 10:30(교중) 16:00(청년) 19:30(성인)	 <b>조원솔대성당</b> St. Raphael Archangel's Church (성 라파엘 대전사) E-mail : soldae@casuwon.or.kr ☎16293 수원시 장안구 수일로 179번길 46 본당 한글 인터넷주소: '조원솔대성당'	성당 사무실 : ☎ 245-9023 FAX 245-9175 주임신부 : 이정윤 요셉 ☎ 245-9025 총회장 : 유석근 마르코 010-6428-5204 연령 회장: 010-3244-4481
	평일 미사		06:00(월) 10:00(수·금) 19:30(화·목) 매월 첫주 토 10:00 성모산심미사
◆ 예비신자 교리 : [성령강림반 세례반] 금요일 11시, 주일 17시			
◆ 직장인을 위한 주일미사 안내 - 복수동성당 (밤 10시)			

## [화답송]



주 - 님 이 당신 백 성 에 게 강 복 하 여 평 화 를 주 시 리 라

## ◆ 2019년 교무금 책정

2019년도 교무금 책정을 받고 있습니다. 통장을 지참하시고 사무실에 방문하시어 교무금 책정을 하여 주시기 바랍니다. (매월 은행을 통해 자동이체를 하시는 분도 다시 책정을 하셔야 교무금이 오류 없이 납부 처리됩니다.)

또한 성소후원금과 사회복지후원금, 제대꽃봉헌금, 청소년후원금도 교무금과 마찬가지로 책정하여 납부할 수 있으며 연말정산 소득공제를 받을 수 있습니다.

## ◆ 2019년 사목위원 총회

- 일 시 : 1월 27일(주일) 12시~15시, 소성당
- 참석대상 및 인원
- 소공동체위원회 : 임원 및 지역장, 구역장, 반장, 형제회장
- 제분과위원회 : 분과장, 차장, 위원, 소속 단체장 및 임원
- 청소년위원회 : 임원, 교감(차장), 자모회장, 소속 단체장 및 임원
- 평단협 : 평단협 임원, 제단체 단체장 및 임원
- 재정 및 성전관리위원회, 성모회 : 임원 및 위원
- 회의내용 : 총회 및 2019년도 복음화 계획
- 기 타 : 점심식사 제공

## ◆ 성탄 세례자 첫 고해성사 안내

- 일 시 : 1월 26일(토) 저녁 6시 40분부터  
(연습 : 오후 5시 30분, 107번 교리실로 참석 바랍니다)
  - 장 소 : 소성당 고해소
- ※ 작년 12월 25일 세례 받으신 모든 분들은 꼭 참석하시고 신자분들께서는 다른 시간을 이용해주시길 바랍니다.

## ◆ 폐성물 수거 안내

- 수거 기간 : 1월 13일(주일)까지

1층 성당 입구 게시판 앞에 <폐성물 수거함>을 마련해두었습니다. 가정에서 사용할 수 없게 된 폐성물을 수거함에 넣어주시기 바랍니다.

## ◆ 산악회 1월 산행 안내

- 일 시 : 1월 19일(토) 오전 9시, 성당 출발
  - 장 소 : 광교산 산행
  - 회 비 : 만원 (점심 제공)
- ※ 별도 접수 없고 성당에서 9시 출발합니다.

## ◆ 청년 성가대 반주자 모집 안내

청년회와 함께할 반주자를 모집합니다. 관심 있으신 청년분 연락주세요.

※ 문의 : 청년회 성가단장 (010-2548-9309)

## ☞ 이번주 행사 · 모임

- ▷ 환경분과 월례회의 : 1월 13일(주일) 교중미사 후
- ▷ 사회복지후원회 미사 : 1월 15일(화) 저녁미사
- ▷ 평단협 월례회의 : 1월 15일(화) 저녁미사 후
- ▷ 울뜨레아 남성 팀회합 : 1월 16일(수) 저녁 8시
- ▷ 성조의 모후 Cu.월례회의 : 1월 17일(목) 저녁미사 후
- ▷ 평화의 모후 Cu.월례회의 : 1월 18일(금) 오전미사 후
- ▷ 성전관리위원회 월례회의 : 1월 18일(금) 저녁 7시

## ☞ 다음주 행사 · 모임

- ▷ 선교분과 월례회의 : 1월 24일(목) 오전 11시
- ▷ 상임위원회 월례회의 : 1월 24일(목) 저녁미사 후
- ▷ 중고등부자모회 월례회의 : 1월 26일(토) 오후 4시

성전 청소 구역	매주 화요일	매주 토요일
이 번 주	한일3구역(1월 15일)	한일16구역(1월 19일)
다 음 주	한일5구역(1월 22일)	한일18구역(1월 26일)

전례 봉사 구역	19:30(토)	7:00	10:30	16:00	19:30
1월 13일(주일) 주님세례축일	주공2	한일9	송죽3	청년	한일18
1월 20일(주일) 연중 제2주일	주공3	한일10	송죽4	청년	주공1

## ◆ 이번주는 만원 주일헌금

## ◆ 다음주는 대외자선지원 특별헌금(2차)



# 죽산성당

병인순교殉국산순교자 기념성당

17519 경기도 안성시 죽산면 중부길 13

주임신부 : 배 용 우 ( 바 오 로 )

수녀원 : 김 젤마나 수녀  
박 지영도로테아 수녀

총 회 장 : 김 영복(바오로)

연령 회장 : 이 윤일(바오로)

☎ 010-3452-8559

사 무 실 : ☎ 676 - 8261

## ◆ 신앙의 기쁨! 젊은이와 함께! ◆

실천 목표 : 젊은이를 위한 통합사목 실현

### ☑ 예비자 입교

입교식 : 미정

2019년 8월에 세례 받을 예비자 신자를 모집합니다.

주변에 입교 하실 분을 있는 교우는 예비자 입교 신청서를 작성하여 사무실에 제출하여 주시기 바랍니다.

### ☑ 병자 영성체

1월달에는 병자 영성체 추위 관계로 한 달 쉽니다.

착오 없으시기 바랍니다.

### ☑ 2019년도 연령회비 접수

2019년 연령회비 받습니다. 죽산본당 모든 교우 세대는 연령회에 가입하시고 회원 입증 시 혜택 연미사 3대 봉헌과 장례절차를 안내하여 드립니다. 아울러 연령회에 봉사 하실 분들은 사무실이나 연령회에 문의하여 주시기 바랍니다.

회비 : 년 12,000원

### ☑ 성가대 반주자 및 성가대 단원 모집

성가대 미사 전례 반주할 반주자를 모집합니다. 아울러 성가대 단원이 부족합니다. 성가로 미사전례에 봉헌할 분들은 사무실이나 성가대에 문의하여 주시기 바랍니다.

### ☑ 구역모임일정표(구역모임책자결재바랍니다.)

일시	요일	구역	시간	장소
1/14	월	장암리	오후2시	이경숙
1/14	월	IC타운	저녁8시	103/1403
1/16	수	당목리	오후2시	문정자
1/16	수	송천리	오후2시	강춘남
1/16	수	하장	저녁7시	윤택구
1/16	수	죽산1	오후2시	김기월
1/18	금	열원	오후3시	이수근
1/19	토	남산	오후2시	서기순
1/19	토	진촌리	오후3시	이혜형
1/25	금	월정리	12시	홍진표

### ☑ 모임안내

금 주: 사목회 : 1월 17일(목) 저녁 미사후

산악회 : 1월 19일(토) 오전 8시 출발

차 주: 꾸리아 : 1월 20일(주일) 11시 미사후

미사 시간 안내	주 일	오전 09:00 오전 11:00(교중미사) 저녁 7시	평 일	월 - 오전 7시 수, 금 - 오전 10시 화, 목 - 오후 7시 토 (특전) - 오후 3:00 (초, 중, 고 주일학교) 매월 첫 토 - 성모신심미사 오전 10:00	예 비 자 교 리
					주일 : 오전 9시30분,

### ☑ 12월 현재 본당 살림 현재

수 입	지 출
이월금 17,427,751	제전비, 전교비
미사예물 600,000	행사비
주일헌금 1,837,000	봉사, 예비자교육
교무금 2,855,000	사제관운영비
감사헌금 300,000	사제성무활동비
특별헌금 587,900	사제피경연수비
합동미사예물 2,645,000	수녀생활, 활동
과년도교무금 1,150,000	청소년지원비
후원금	여비교통, 도서인쇄
이자수익	급여, 건. 보, 국민연금
전기수정손이익	수도광열비, 세금
대여비	공납금, 미사예물
사용료 수입	수수료, 비품, 차량
자선수입	후원금, 자선
기타헌금 1,290,000	잔액 28,692,651
28,692,651	28,692,651

☑ 이월금 : 17,427,751원 금주수입 : 11,264,900원

금주지출 : 원 금주잔액 : 28,692,651원

### ☑ 봉헌금

내 역	금 주	누 계
주일헌금	1,837,000	1,837,000
합동미사예물	2,645,000	2,645,000
교무금	2,855,000	2,855,000
과년도 교무금	1,150,000	1,150,000
감사헌금	300,000	300,000
미사예물	600,000	600,000
기타헌금	1,150,000	1,150,000
특별헌금	587,900	

### ☑ 성당 청소 구역

\* 1월 13일(주일) : IC타운, 안광, 월정리

\* 1월 20일(주일) : 용설리, 남산, 당목리

### ☑ 미사 참례자 (총 1,510명)

토요일	9시	11:00	저녁7:30	합계	미사참례율
83	140	197	55	475	31 %

천주교를 알고자 하시는 분은 본당신부님, 수녀님 또는 사무실에 문의하십시오.

미 사 시 간			
토	16:00	초등부	월 06:00
	19:30	중고등부	화 19:30
	06:00		수 10:00 20:00
	09:00		목 19:30
	11:00	교중	금 06:00 10:00
주일	19:30	청년부	
	성모 매월 첫 토요일 신심 10:00 미사	경찰 매월 셋째 토요일 사목 10:00 미사	
<div> <div>  <p><b>죽전성당</b> 16867 웅인시 수지구 용구대로 2753번길 12-2 http://www.jjsd.or.kr 사무실 276-9583 / 팩스 276-9584 이메일 jukjeon@casuwon.or.kr</p> </div> <div> <p>주임신부 : 홍요셉 요셉 보좌신부 : 천세영 임마누엘 본당수녀 : 김 미선젬마, 이 도르가 총 회 장 : 김용생 테오필로 연령회장 : 김현수 대견안드레아 010-6235-2316</p> </div> </div>			
<p>성시간 매월 첫 목요일 20:00 봉성체 매월 첫 금요일 14:00 유아세례 매월 첫 토요일 10:00 미사 후 차축복 / 혼인 성사 · 면담 사무실로 문의</p>			



☆ 이번주 복음 말씀 ☆

예수님께서 세례를 받으시고  
기도를 하시는 데, 하늘이 열렸다

루카 3,21

■ 제대 초 봉헌: 2월 2일 주님 봉헌 축일

- 2/2(토) '주님 봉헌 축일'에는 1년 동안 제대에서 사용할 초를 축성합니다.
- 제대 초 봉헌은 사무실에서 해주시고, 가정에서 사용하실 초는 성물방에서 구입하시기 바랍니다

■ 구유경배 및 구유경배예물 봉헌

성탄시기동안 구유경배 및 구유경배예물 봉헌이 있습니다. 봉헌된 예물은 자선헌금으로 사용됩니다

■ 성탄 판공 성사

판공성사 못하신 분은 빠른 시일 내 성사보시고 사무실이나 고해소에 성사표를 제출바랍니다

■ 경찰 사목 후원미사: 1/19(토) 10:00

- 경찰 사목을 위한 헌금 있습니다

■ 2019년 성모승천반 예비자 모집

- 입교식: 2/10(주일) 11:00 교중미사

주일반	매주 주 일 09:30 ~ 10:30
화요반	매주 화요일 20:10 ~ 21:10
수요반	매주 수요일 10:50 ~ 11:50

- 모집 상황에 따라 교리시간표 변동 가능
- 문의 : 선교분과장 010-3459-8105

■ 청년 성서모임 그룹원 모집

- 과목: 창세기 / 탈출기 / 마르코
- 문의: 박익주 리더아 010-9711-3277

■ 희망나눔 대림 저금통 봉헌: 1/31(목)까지

사무실 봉헌함에 넣어주시기 바랍니다

■ 중고등부 주일학교 겨울 피정

- 기간: 2/9(토) ~ 2/10(주일), 1박 2일
- 장소: 인천교구 갑곶성지
- 접수비: 3만원(선착순 40명), 1/12(토)부터 접수
- 문의: 중고등부 교감 010-2796-7903

■ 2019 초등부 첫영성체 신청 안내

- 대상: 초등학교 3학년(2010년생) ~ 6학년(2007년생)
- 교리기간: 3/9(토) ~ 6/22(토)
- 첫영성체미사: 6/23(주일) 11:00 교중미사  
(그리스도의 성체성혈대축일미사)
- 첫모임: 2/9(토) 10:00, 1층 대교리실  
부모님 교육과 어린이 O.T 있습니다  
(부모님과 어린이 동반 참석)
- 접수비: 10만원  
(주일학교 등록비 5만원 + 첫영성체비 5만원)
- 문의: 초 등 부 교감 010-8871-3382  
첫영성체 팀장 010-5499-7420

■ 성물방 봉사자 모집

- 평일 오전미사 전,후 도움 주실 봉사자를 모집합니다
- 문의: 정 레지나 010-8994-7184

우리들의 정성(1/2 ~ 1/6)

교무금	5,330,000	주일헌금	4,659,770	빈첸시오	110,000
미화위 후원금	435,000	사제양성 후원금	436,000	성소후원	110,000
감사헌금: 조해수 100,000					

미사 참례 현황

1/5(토)		1/6(주일)			참례	비율
10:00	19:30	06:00	09:00	11:00	1,459명	32%
135	269	97	395	442		

전례 · 주차 · 청소 봉사일정

	주님세례축일(1/13)	연중제2주일(1/20)	연중제3주일(1/27)
전례봉사 (구역)	6시 현대4	6시 퍼스트-휴먼	6시 롯데
	9시 파크빌1	9시 한신	9시 아이파크
	11시 중앙	11시 파크빌2	11시 트리-주공
주차봉사	황금궁전	천사들의 모후M	파티마의 성모
청소봉사	평화의 모후	신비로운 장미	희망의 모후
	모든 성인의 모후	사랑하올 어머니	온유하신 어머니
한신,파크빌1,파크빌2 롯데,아이파크,우마-한양 트라-주공,현대,현대6			
* 월별 전입교우 명단은 사무실 소공동체 칸에서 확인바랍니다			

* 미사시간 *		 하늘의문성당	<b>죽전1동 하늘의문 성당</b> [16882] 경기도 용인시 수지구 대지로243 홈페이지 : <a href="http://cafe.daum.net/jukjeon1dong">cafe.daum.net/jukjeon1dong</a> E-mail : <a href="mailto:jj1dong@casuwon.or.kr">jj1dong@casuwon.or.kr</a>	주임신부: 한정욱(베드로) 본당수녀: 윤이사야, 이브니엘 총 회 장: 최금연(미카엘) 연령회장: 안중근(스테파노) 010-3312-8497 사무실 : 896 - 1812 Fax : 0303-0276-9583
월	06:30			
화, 목	19:30			
수, 금	10:00			
토(저녁)	16:00(어린이) 19:30분(학생)			
주일	08:30			
	10:30(교중)			
	19:30(청년)			

성모 신심 미사 : 매월 첫 토요일 오전 10시	본당기도회 : 매월 셋째 목요일 저녁미사 후 성소자들을 위한 기도 : 매주 화요일 저녁미사 후
성시간 : 매월 첫 목요일 저녁미사 후	예비신자 교리반 : 주일 오전 9시
환자영성체 : 매월 첫째 화요일 오전8시30분	<input type="checkbox"/> 사무실로 미리 신청하세요. • 혼인면담 : 화, 목, 토, 주일 미사 후 • 집축복, 상가축복, 차축복 : 희망일
위령 미사 : 매월 셋째 금요일 오전10시 미사	
유아세례 : 3,6,9,12월 첫째 토요일 오후 5시	

✦ 오늘은 건축기금마련을 위한 특별헌금

✦ 다음주일은 건축기금마련을 위한 특별헌금

#### ■ 확대상임위원회

- 일시: 1월20일(주일)교중미사 후 ~ (점심제공)
- 대상: 상임위원,지역장,구,반장,각분과장,단체장,레지오단장

#### ■ 초 축복 및 제대초 봉헌

한해동안 제단에서 사용할 초를 봉헌 받습니다.

한가정에 1자루씩은 봉헌하시어 아름다운 제단을 꾸밀 수 있도록 마음을 모아 주시기 바랍니다.

제대초: 10,000원 (사무실 접수)

가정초: (소)2,000원 / (대)3,000원 - 성물방 신청

✦ 초 축복예절 : 2월2일(토) 오전10시 미사 중

✦ 차량운행 합니다. (평일 운행시간 동일)

#### ■ 설(구정) 합동 위령미사 - 2월5일(화)

• 미사: 오전8시30분, 오전10시30분(상차림)

• 연도: 오전9시40분 시작 ~

조상님들의 평안한 안식을 기도 드리는 합동위령미사로 봉헌됩니다. 고향에 내려가시는 분들은 미리 사무실에 봉헌하여 주시기 바라며, 오전10시30분 미사후에 차례상 차림과 분향이 있겠습니다.

미사지향은 1월30일(수)까지만 접수 받습니다.

✦성명, 세례명, 봉헌금액을 정확하게 기재하시는 분들은 기부금처리를 해 드립니다.

#### ■ 성체조배회원모집

일주일 한 시간 주님께 시간을 내어 드립니다. 주님께서는 우리에게 더없는 평화와 위로 그리고 삶의 변화를 주실 것입니다. 요일과 시간을 정하셔서 신청해 주세요.

조배시간: 매일 오전6시~오후10시까지

✦ 성체조배회원 연회비 : 1만원 / 수,금, 교중미사 전후

#### ■ 성체조배회 총회

• 일시: 1월27일(주일)교중미사 후(점심제공)

• 대상: 성체조배회원 • 장소: 만남의방

#### ■ 감사합니다

연령회에서 200만원을 건축헌금으로 봉헌해주셨습니다. 연령회원과 봉사자분들께 감사드립니다.

#### ■ 하늘의문대학 개강

- 개강: 3월6일(수)오전10시미사 후 / • 회비: 5만원
- 신청: 1월13일(주일) ~
- 동아리활동: 노래교실,라인댄스,민요교실,중국어교실,하모니카교실, 기타교실, 동아리 추가 신설 예정

#### ■ 마리스타청소년복지재단을 위한 후원 미사안내

• 일시: 1월14일(월)오전10시미사 (새벽미사 있음)

#### ■ <성경공부(그룹성서) 모집>

성경 말씀을 함께 공부하고 나누실 분들을 초대 합니다.

- 그룹: 창세기, 탈출기, 마르코, 요한, 사도행전, 이사야
- 시간: 월요일 10시~12시 / 화요일 저녁미사후
- 신청기간: 1월13일 ~ 2월10일까지
- 문의: 010-8742-0730

#### ■ 교무금 봉헌 및 연말정산 안내

지난 한해동안 봉헌해주신 교무금, 봉헌금에 감사드립니다. 2019년도 교무금 책정도 하시기 바랍니다.

기부금 영수증 발급신청은 미사전에 신청하시고, 미사후에 찾아주세요.

주	일	학	교	안	내
2019년 초등부, 중고등부 등록(1, 2학기분)					
<ul style="list-style-type: none"> <li>• 등록비: 초등부 1자녀-5만, 2자녀 -8만</li> <li>• 교재비: 별도</li> <li>• 접수: 신청서 작성 또는 온라인 접수</li> <li>• 문의: 010-4728-1222 초등교감</li> <li>• 중,고등부 등록비 - 5만원 (두자녀 9만원)</li> <li>• 접 수: 매주 토, 주일미사 전후</li> <li>• 문 의: 010-7271-7411 중,고등부 교감</li> </ul>					
* 본당의 모든 행사에 대해 지원받기 위해서는 주일학교에 꼭 등록해야 합니다.					



총 회 장 권오영 클레멘스  
 연령회장 이 베드로(010-3367-3811)  
 전교수녀 박 요셉피나, 이 카타리나  
 보좌신부 양현직 요한사도  
 주임신부 심재형 예로니모  
 유 치 원 T.441-3534  
 사 무 실 T.441-3531 F.445-3556  
 (13997) 경기도 안양시 만안구 장내로 116  
 http://cafe.daum.net/anyang-chungang



## 중앙성당

티 없이 깨끗하신 성모성심

혼인면담 둘째 토 20:00  
 관면혼배 셋째 토 20:00  
 유아세례 홀수 달 첫 토 16:00  
 상설고해 매주 수 14:00~17:00  
 병자영성체 첫 금요일  
 성모신심미사 첫 토요일  
 축복신청 사람·집·상가·차 수시접수  
 예비신자 교리시간  
 목 11:00, 20:00 주일 09:30, 18:00(학생)

주일미사		평일미사			
토	주일	월	화/목	수/금	토
19:00	06:30, 09:00, 11:00(교중), 15:30(어린이), 19:00(청소년·청년)	06:30	10:00, 19:00	06:30, 10:00	10:00

**축진**

**안양 1지구 초등부 6학년 합동 견진성사**

1월 13일(주일) 15:30 어린이 미사  
 주례 : 문희종 요한세례자 주교님

**중고등부 주일학교 제21회 하내린 마당**

일 시 : 1월 19일 (토) 16:00~18:00 소극장

중고등부 학생들이 준비하는 축제 마당에  
 많은 관심 부탁드립니다.

### ■ 초 봉헌 ( 2월2일-주님봉헌축일 )

- 한 해 동안 제대에서 사용될 초를 봉헌해 주실 분은 사무실에 접수 바랍니다.

### ■ 2019년 본당 정기총회

- 일 시 : 1월 20일(주일) 13:00~14:30 소극장
- 대 상 : 봉사자(단체장, 지. 구역. 반장) 및 관심 있는 본당교우.

※ 정기총회 전 건의, 질문사항이 있으신 분은 건의. 질문지를 작성하여 사무실에 비치된 함에 넣어주시기 바랍니다. (1/13~1/19)

### ■ 2019년 첫영성체 가정교리

- 대상자 : 3 ~ 6학년 첫영성체 대상자 어린이와 부모
- 신청일 : 1월 13일 ~ 2월 10일(주일) 어린이 미사 후
- 문 의 : 010-6801-9909
- 첫영성체일 : 2019년 11월 24일(주일)

### ■ 대림 저금통 봉헌

- 1월 20일(주일)까지 - 사무실

### ■ 봉사 지역 (전례, 청소, 주차)

1월	지 역	19:00	06:30	09:00	11:00
13일	박달 (8지역)	박달3 (3구역)	박달1 (1구역)	박달4 (4구역)	박달2 (2구역)
20일	중앙,북부 (4,7지역)	중앙1,2 (1,2구역)	북부1 (1구역)	교하 (3구역)	북부2,3 (2,3구역)

### ■ 화답송

주 님 이 당 - 신 백 성 에 게 강 - 복 하 여 평 화 를 주 시 리 라

### ■ 중고등부 겨울 신앙학교

- 일 시 : 1월 26일(토)~27일(주일)
- 장 소 : 중앙성당
- 접 수 : 청소년 미사 후 접수 . 010-2423-0086

### ■ 설 맞이 우리농 배 판매 - 7.5Kg

- 특 ( 8~10과 ) 27,000원
- 대 (11~12과 ) 25,000원
- 주 문 : 1월 12일~20일(미사 후 로비에서 접수)
- 공 급 : 1월 26일~27일
- 문 의 : 성모회장 010-8299-3551
- ※ 수익금 전액 빈첸시오회에 후원금으로 기부

### ■ 봉사자 임명

- 능곡(2)지역 지역장 : 이선미 마리아
- 박달(8)지역 지역장 : 최수정 데레사
- 중앙(4)지역 교하(3)구역 구역장: 조옥연 벨라뎃타
- 수리산(1)지역 새마을(1)구역 4반장 : 임순선 실비아
- 수리산(1)지역 새마을(1)구역 5반장 : 권혜자 데레사
- 양지(6)지역 양지(3)구역 1반장 : 장경희 발렌티나

### ■ 우리들의 정성

· 교 무 금	17,612,000
· 감 사 헌 금	4,964,000
· 기 타 헌 금	855,000
· 주 일 헌 금	7,131,460
· 특 별 헌 금	3,497,760
· 성모장학기금(익명)	500,000

* 미사 안내 *		 <div>전주교지동성회경환프란치스코성당</div> <div>지동성당</div>	주임신부 : 양기석(스테파노) 총 회 장 : 박원채(베다) ☎ 010-3664-4500 수녀원 : ☎ 244-8201 정대미아나 수녀/정리따수녀 사무실 : ☎ 244-8200 F A X : ☎ 245-6427
주일	토요일: 19:00(성인) 주일: 09:00(성인) 11:30(학생) 19:00(청년)		
평일	월 : 06:30 수·금 : 10:00 화·목 : 19:30		
		☎ 16249 수원시 팔달구 지동 중부대로 125번길 23-3 <a href="http://cafe.daum.net/jidong-bondang">http://cafe.daum.net/jidong-bondang</a>	

#### ■ 특별헌금 안내

- 오늘은 가난한 이들을 위한 특별봉헌금이 있습니다.  
금일 헌금은 사회복지후원으로 쓰입니다.
- 1월 20일(주일)은 가난한 이들을 위한 특별봉헌금이 있습니다.  
이 날 헌금은 사회복지후원으로 쓰입니다.

#### ■ 울뜨레야 모임 안내

- 일 시 : 1월 13일(주일) - 오전 10시 30분
- 장 소 : 지하 교리실

#### ■ 본당 주임 신부님 휴가 안내

- 일 시 : 1월 14일(월) ~ 18일(금)
- 내 용 : 주임 신부님께서 휴가기간으로 본당에 안 계십니다.
- ※ 1월 14일(월) - 오전 6시 30분 미사는 없습니다.
- ※ 1월 15일(화) ~ 18일(금)까지는 손님신부님께서 미사 집전을 하십니다.

#### ■ 봉사자 교육 안내

- 일 시 : 1월 17일(목) - 저녁 미사 후
- 장 소 : 교육관 3층 강당

#### ■ 주일학교 겨울 여행 안내

- 일 시 : 1월 26일(토)
- 대 상 : 주일학교(어린이 7세 이상)
- 장 소 : 태백 눈꽃 축제
- 신청마감 : 1월 20일(주일)까지
- 문 의 : 주일학교 교감(010-9978-7064)
- ※ 어린이 7세 ~ 8세는 보호자 동반 바랍니다.

#### ■ 주님 봉헌 축일 초 봉헌 안내

- 일 시 : 2월 2일(토) - 성모산심미사(오전10시)
- 신청방법 : 교중미사 후 성당 입구에서 판매 소량주문 신청자는 초 축복 후 성당입구에서 판매할 예정이오니 미사 후 구매 하시기 바랍니다
- ※ 20개이상 -1월 13일(주일)까지 사무실 신청
- ※ 전례에 사용될 초와 꽃 봉헌해 주실 분은 사무실로 신청 하시기 바랍니다.
- ※ 가정초 수령 시 장바구니를 가져 오시기를 바랍니다.

#### ■ 대림절 헌금통 안내

- 아프리카 제3세계 생명기금 모금함 (대림절 헌금통) 1월 20일(주일)까지 사무실로 가져다 주시길 바랍니다.

#### ■ 첫영성체 모집 안내

- 일 시 : 1월 20일(주일) - 지하 정의배 교리실
- 오리엔테이션 : 1월 13일(주일)
- 문 의 : 담당교사(010-8699-4716)

#### ■ 연령회 제 40차 정기총회 안내

- 일 시 : 1월 25일(금) - 오전 11시
- 장 소 : 교육관 3층 강당(점심 제공)
- ※ 연도책, 회원카드, 회비 지참 바랍니다.

#### ■ 전입을 환영합니다.

- ※ 전입하신 세대는 매 미사 후에 면담 있습니다.

성명	구역	주 소	전 본당
조재용	5-3-1	우만 월드메르디앙 APT 108-1802	군중교구
최왕빈	5-3-4	우만 월드메르디앙 APT 111-2604	발 안

#### ■ 미사 참석현황 (성가정 대축일)

신자수	전입	전 출	미 사	참례율
3,866	5	2	986	25.50%

#### ■ 전례봉사 및 청소구역 안내

- ※ 미사 전에 주차 안내해 주십시오.

월	일	요일	성 당, 4번교리실	교 육 관
1	19	토	6지역 3구역	7지역 1구역
1	26	토	7지역 1구역	7지역 2구역

#### ■ 우리들의 정성 ( 12. 30. ~ 1. 5. )

수 입		지 출	
교 무 금	12,717,000	경 상 비	21,037,110
감 사 헌 금	350,000	후 원 금	4,100,000
주 일 헌 금	3,105,400	행 사 비	7,268,000
특 별 봉 헌 금	1,854,000	자 선 활 동 비	1,218,040
		청소년활동비	1,125,720
합 계	18,026,400	합 계	34,748,870

#### 화답송

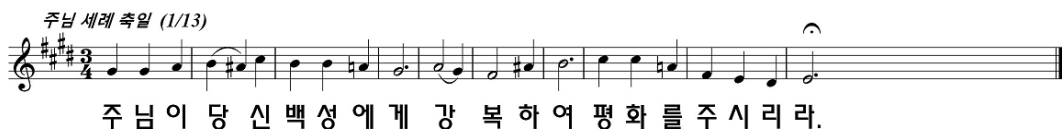





# 진사리 성가정 성당

(성가정의 성 마리아와 성 요셉)

경기도 안성시 공도읍 진사 2길 65

(<http://club.catholic.or.kr/jinsa>)

주임신부 : 이형동 (베드로)

총회장 : 김성운 (루카)

연령회장 : 홍준기 (베드로)

☎ 010-2638-4025

사무실 : 031) 656-4742

F A X : 656-4740

성경말씀읽기 “사도행전” 13장 : 1월 13일(일) ~ 1월 19일(토)

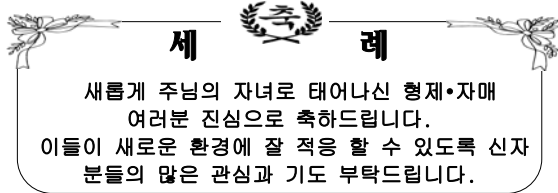

새롭게 주님의 자녀로 태어나신 형제·자매  
여러분 진심으로 축하드립니다.  
이들이 새로운 환경에 잘 적응 할 수 있도록 신자  
분들의 많은 관심과 기도 부탁드립니다.

## 전례안내

	미사	해설	1독서	2독서
1월 13일	07:30	이중화	이종선	백효임
	10:00	박종권	조휘서	손진희
	19:30	김준호	김낙균	이남애
1월 20일	07:30	안옥선	허윤범	윤숙현
	10:00	이남애	이종선	손정아
	19:30	김민주	조휘서	오희경
1월 27일	07:30	김준호	최금주	이중화
	10:00	손정아	이창기	권삼주
	19:30	박종권	민병원	백효임

### ☑ 촛불미사

- 가정 성화를 위한 촛불미사에 많은 관심과 참여 바랍니다.
- 일시 : 1월 24일 목요일 저녁 7시 30분

### ☑ 주님 봉헌 축일(2/2) 초 및 제대꽃 봉헌

- 주님봉헌 축일은 세상에 빛으로 오신 예수님께서 성전에 봉헌되심을 기념하는 축일이며, 한 해 동안 제대에서 사용할 초와 가정에서 사용할 초를 축복하게 됩니다. 제대초 및 제대꽃을 봉헌하실 분은 사무실에 접수해 주시기 바랍니다.

## 기타안내

인터넷 뱅킹을 이용하시는 분들은 입금하실 때  
성함000으로 보내주시길 바랍니다.  
예)홍길동교무금, 홍길동건축헌금, 홍길동합동예물

### ☑ 사무실 휴가

- 일시 : 1월 15일(화) ~ 16일(수)

### ☑ 소공동체 월례회의

- 매월 첫 번째 월요일 저녁 7시30분 교육관 2층

### ☑ 카페봉사자 모집

- 카페 봉사에 관심을 가지고 계셨던 분들의 적극적인 참여 바라며, 커피 뽑는 방법 가르쳐 드립니다.
- 문의 : 김미선 헬레나 010-9861-6861

### ☑ 주일학교 교리교사 모집

- 교회의 미래인 아이들을 주님의 말씀으로 아끼고 사랑하며 가르칠 교사를 찾습니다.
- 문의 : 사무실 (656-4742)

### ☑ ‘생명사랑나눔운동’ 기금 모금

- 대림시기 동안 즐거운 불면 24운동 실천을 통해 모금한 모금함을 사무실에 1월 13일(주일)까지 봉헌해주세요.

### ☑ 부부 ME 주말 신청

- ME는 사랑의 실천이다! ME 신청은 결심이다!
- 일시 : 2월 22일(금) ~ 24일(주일)
- 장소 : 가톨릭 교육문화회관
- 문의 : 김진형 사도요한 010-3066-2570

### ☑ 특별헌금

1월 13일(주일)	부채상환 2차
1월 20일(주일)	부채상환 2차

### ☑ 차량봉사자

날짜	봉사자	날짜	봉사자
1월 13일	이성원 대건안드레아	1월 20일	이기완 마르코 이창기 베드로
1월 27일	김준호 사도요한 이장원 요셉	2월 3일	백효식 안드레아 정장현 마태오

### ☑ 구역 청소

성당	교육관
1월 13일(주일)	루미 구역
1월 20일(주일)	푸르1 구역
1월 27일(주일)	푸르2 구역
2월 3일(주일)	주은, 우림구역

장소별 각단체가 청소합니다.  
간지참조하세요!

### ☑ 주일미사 참례율

주일	참례자수	참례율
예수, 마리아, 요셉	469 명	27%
주님공현대축일	449 명	26%

미사안내	월	오전 6:00	화, 목	오후 7:30	주일	아침미사	오전 7:30	유아세례	4월, 8월, 12월 성모신심미사 후
	수, 금	오전 10:00	토	오전 10:00 (매월첫번째) 오후 5:00 (청소녀미사)		교중미사	오전 10:00		
						저녁미사	오후 7:30		

천주교를 알고자 하시는 분은 이웃 천주교 신자들 또는 사무실에 문의하십시오.

주님 세례 축일

2019년 1월 13일

<p>주임신부 : 장찬현(아벨로)          사 무 실 : ☎ 526-2266          F A X : ☎ 339-7297          총회장 : 최재봉(요한)          ☎ 010-3306-7366          연례회장 : 권혁진 리카르도          ☎ 010-8786-7321</p>	 <p>천리요셉성당          Cheonri Joseph Catholic Church</p>	<p><b>천리 요셉 성당</b>  <b>노동자의 성 요셉</b>          우편번호 : 17131 용인시 처인구 이동읍 적동로 1-12  <a href="mailto:cheonri@casuwon.or.kr">cheonri@casuwon.or.kr</a></p>	<p>미사 시간</p> <table border="1"> <tr> <td>주일</td> <td>06시 30분</td> </tr> <tr> <td></td> <td>10시 30분</td> </tr> <tr> <td>월요일</td> <td>06시 30분</td> </tr> <tr> <td>화요일</td> <td>19시 30분</td> </tr> <tr> <td>수요일</td> <td>10시 00분</td> </tr> <tr> <td>목요일</td> <td>19시 30분</td> </tr> <tr> <td>금요일</td> <td>06시 30분</td> </tr> <tr> <td>토요일</td> <td>16시 00분(어린이)</td> </tr> <tr> <td></td> <td>18시 30분</td> </tr> </table>	주일	06시 30분		10시 30분	월요일	06시 30분	화요일	19시 30분	수요일	10시 00분	목요일	19시 30분	금요일	06시 30분	토요일	16시 00분(어린이)		18시 30분
주일	06시 30분																				
	10시 30분																				
월요일	06시 30분																				
화요일	19시 30분																				
수요일	10시 00분																				
목요일	19시 30분																				
금요일	06시 30분																				
토요일	16시 00분(어린이)																				
	18시 30분																				



주 님 이 당 신 백 성 에 게 강 복 하 여 평 화 를 주 시 리 - 라. -



**세 려**

하느님의 자녀가 된 것을 진심으로 축하드리며  
 주님의 평화가 늘 함께 하시기를 기도드립니다.

■ 오늘은 주님 세례 축일 입니다.

■ 2차 현금 안내

오늘(1/13)은 교육관건축기금을 위한 2차 현금이 있습니다.

■ 세례식 안내

주님의 자녀로 다시 태어나는 새 영세자를 위해 많은 기도와 축하 부탁드립니다.

일시 : 1월 13일(주일) 교중미사 중

성 명	세례명	구 역
기창희	안젤라	노루실 구역
박미향	요안나	에이스 구역

■ 본당 총회 및 예결산 보고 안내

1월 20일(주일) 교중미사 중에 본당 총회 및 예,결산보고가 진행됩니다.

■ 제대 초 봉헌 안내

1년 동안 사용할 제대 초와 제병 및 포도주를 봉헌 받습니다.

신청기한 : 1월 31일 까지

신청장소 : 성당로비(주일), 사무실(평일)

내 용	금 액	비 고
제대초	690,000	
제 병	0	
미사주	30,000	
합계	720,000	1월 6일현재

■ 유아세례 신청 안내

일시 : 1월 26일(토) 오후 4시

대상 : 7세 이하 어린이

신청기간 : 1월 20일(주일)까지

■ 2018년 대림시기 생명기금 저금통을 보내주세요.

대림절을 시작하며 나눠드린 생명기금 저금통을 모으고 있습니다. 정성껏 준비한 저금통을 사무실로 보내 주시기 바랍니다.

■ 각 단체 회의 안내

꾸 리 아 : 1월 16일(수) 저녁 8시(소성당)

울뜨레야 : 1월 17일(목) 교중미사 후(쉼터)

■ 안나회에서 조기를 주문 판매합니다.

조기1박스(15마리) : ₩35,000

문의 : 안나회 010-8833-2534

■ 교육관 건립금 마련을 위한 명절(설) 떡과 만두를 주문판매 합니다.

떡국떡 1Kg : ₩5,000

가래떡 2Kg : ₩10,000

식 해 2L : ₩10,000

수제만두 30개 : ₩10,000 (1월27일 배분)

문의 : 소공동체(010-6282-5461)

■ 우리들의 정성(12월 31일 ~ 1월 6일)

- 교무금(과년도포함) : 3,215,000원
- 천주의 성모마리아 대축일 : 1,731,000원
- 새해 가정합동 미사예물 : 2,375,000원
- 주님 공현 대축일(1,2차) : 2,185,200원
- 건축헌금 및 감사헌금

연례회 300만원, 김영식 100만원, 정향숙 100만원,  
 권혁진 50만원, 이승훈 20만원, 정현열 20만원,  
 오규옥 20만원, 김태경 20만원, 김병수 15만원,  
 김원배 10만원, 백영준 10만원, 김유환 10만원,  
 송기숙 10만원, 한종숙 10만원, 김남영 10만원,  
 김봉단 10만원, 윤병규 10만원, 이순자 10만원,  
 김구용 5만원, 김기화 5만원.

주임신부 : 박정배(베네딕도) 2681-1325 보좌신부 : 김중현(바오로) 070-4047-1768 수녀원 : 2066-1327 사무실 : 2681-1324 FAX : 2681-1327 어린이집 : 2617-1321	<div>철산성당</div> <div>목주기도의 복되신 동정 마리아</div> <div>(우) 14253 경기도 광명시 도덕공원로 37 홈페이지 : <a href="http://www.chulsan.or.kr">www.chulsan.or.kr</a> E-mail : <a href="mailto:csan@casuwon.or.kr">csan@casuwon.or.kr</a></div>	♣ 미사시간 안내 ♣	
		주일	평일
		토 : 16시-초등부 19시-중, 고등부 주일 06시30분-성인 09시-성인 11시-교중 16시-청년부 20시-성인	월-06시 화-10시/ 19시30분 수-06시/ 10시 목-10시/ 19시30분 금-06시/ 10시 토-10시
		총회장 010-9021-1117	선종봉사회장 010-3748-4730



#### ✦ 황 안젤라 수녀님 인사이동

- 1월 17일(목) 황안젤라 수녀님이 인사이동으로 떠나십니다. 영육간의 건강을 위해 많은 기도 부탁드립니다.

#### ✦ 성인 견진 대상자 접수

- 접수기간: 2019. 1. 6. ~ 2. 10 (주일미사전후) 평일사무실
- 교리일정 : 2/13 ~ 5/29 (매주수요일 20시~21:30)
- 접수비 : 성인1인 3만원(본인2만, 본당 1만원 지원)
- 문의 : 010-3425-2211 (교육분과장)

#### ✦ 중, 고등부 견진대상자 접수

- 교리일정 : 3/9(토) ~ 6/1(토) 매주 토 중고등부 미사 후
- 접수기간 : 1/19 ~ 2/24 (주일) 미사후 로비 접수
- 접수비 : 학생1인 3만원(본인1만, 본당 2만원 지원)
- 문의 : 010-2798-4624 (교감)

#### ✦ 성경읽기 모임 안내

- 대상 : 30~50 · 지도 : 진글라라 수녀님
- 접수 : 1/13~1/20일 (주일)

#### ✦ 1월 환자영성체

- 일시 : 01월 18일(금) 14시, 구역장님을 통해서 01월 16일(수)까지 사무실 접수

#### ✦ 성체조배회 회원 모집 ☎010-4701-1929

- 성체조배회는 1시간 “깨어 기도하라”는 주님의 명에 따라 성체 앞에서 기도하는 단체
- 모집일자 : 1/13, 20일(주일) 미사 후 로비 접수

#### ✦ 주님 봉헌 축일(전례용초 및 가정기도초 봉헌)

- 2월 2일(토)은 마리아와 요셉이 율법에 따라 아기 예수님을 예루살렘 성전에 봉헌하신 것을 기념하는 ‘주님 봉헌축일’입니다. 제대에서 사용할 초와 가정에서 쓸 초를 구입하시고 봉헌해 주시기 바랍니다.

#### ✦ 2019년 교무금 책정 안내

- 각 가정에 배부된 교무금 책정서를 작성 하시어 성전 뒷쪽 교무금 책정함이나 사무실 제출

#### ✦ 외방 선교회 월례미사 : 1월 18일(금) 10시

#### ✦ 새로 전입 오신 분들을 진심으로 환영 합니다.

성명	전본당	구역	성명	전본당	구역
조여옥 아네스	복음화국	4-3	이지희 마르타	수전동	23-2
권태성 안토니오	청학동	12-2	김선숙 체칠리아	복음화국	30-5
김정석 스테파노	소학동	16-2	조윤정 미카엘라	허안	32-3

#### - 전입자 면담시간: 매월 셋째주 토요일 10시미사 후

#### ✦ 감사헌금(01월 03일 ~ 01월 08일)

- 300,000 김재형비오 · 150,000 임새아미
- 100,000 박새웅, 심형보, 길미진스텔라
- 50,000 김윤미스텔라 · 20,000 이형자마리아

구분	01/03~ 01/08
교무금	6,015,000원
분당헌금	5,285,000원
성소후원금	855,000원
주일헌금	7,526,160원

전 례 봉 사 구 역	이 번 주 일				다 음 주 일			
	01월 12일	19시00분	중, 고등부		01월 19일	19시00분	중, 고등부	
	01월 13일	06시30분	09구역		01월 20일	06시30분	13구역	
		09시00분	10구역			09시00분	15구역	
		11시00분	11구역			11시00분	16구역	
		16시00분	청년부			16시00분	청년부	
		20시00분	12구역			20시00분	17구역	

이수부동산	수인한의원	하이치과	한양김밥
철산동 628 브라운스톤1차상가 104호 대표 : 심규숙(울리엣다) ☎ 2066-4554 H.P 010-8220-9903	정성을 다하겠습니다!!! 철산3동 농협옆 알렉스빌딩 5층 ☎ 2687-7500 원장 : 심우상 시몬	치의학박사/ 교정, 임플란트, 불니 철산역2번출구 2001아울렛 후문앞 원장 정세영 / 장혜련 헬레나 ☎ 2619 - 2275	다양한 김밥, 식사류, (김밥 단체주문환영) (13단지 앞 효도프라자 1층) 김밥은 세미파나 ☎ 2687-1722

천주교를 알고자 하시는 분은 본당신부 또는 사무실로 연락 바랍니다.

미 사 안 내			
토요일	10:00, 19:30(중고등부, 청년, 주일저녁)		
주 일	06:00 (새벽)	11:00 (교중)	15:00 (어린이)
평 일	월 06:00	화, 목 19:30	수, 금 10:00
성 시 간: 첫째 주 목요일 미사 후 성모신심미사: 첫째 주 토요일 10:00 위령제미사: 셋째 주 토요일 10:00			



Cheonggye Sacred Heart Church  
**청계 성심성당**

메일: cheonggye@casuwon.or.kr

주임신부: 방상만 베드로  
보좌신부: 조재형 안드레아  
사무실: 031-689-5591  
팩스: 031-422-0162  
총회장: 박학신 프란치스코  
연령회장: 윤재덕 요한드라살  
010-8652-7210

주보성인 : 성녀 마르가리타 마리아 알라코크 / 주소 : 의왕시 양지편로 3 / 카페 : <http://cafe.daum.net/cheong.gye>

2019 사목목표: 성사생활로 기쁜 공동체
언제나 기뻐하고 기도하며 감사하십시오.(1테살 5,16참조)
주님 세례 축일(2019년 1월13일)

☑ 사목목표 실천을 위한 ‘하느님의 사랑받는 은총표’에 꼭 표기해주세요.

☑ 전례봉사구역 - 1/13 숲속2, 1/19 숲속3, 1/20 숲속4

☑ 본당총회

- 일시: 1/20(주일) 13시, 돈보스코홀
- 참석자: 각 위원회 임원, 구역장, 반장, 단체장 및 참석을 원하시는 모든 신자

☑ 교무금 납부 및 기부금영수증 발급

- 2018년도 교무금은 13개월치 봉헌해주시고, 2019년도 교무금 책정에도 정성을 다해주시면 감사드리겠습니다.
- 기부금영수증은 사무실에 신청 바랍니다.

☑ 1/19(토) 청소구역

- 숲속1: 대성전
- 숲속2: 복도(2층4층), 중앙계단(자하-옥상), 돈보스코홀
- 숲속3: 유아실, 성가대, 여자화장실(1층, 3층)

☑ 김 판매

- 사회복음화위원회에서 사회복지기금 마련을 위해 김을 판매합니다.
- 판매: 1층 성심홀, 가격: 1만원

☑ 단소동아리 첫모임

- 일시: 1/13(주일) 12시40분, 2층 1교리실

☑ 성 빈첸시오 아 바오로회 후원금 접수

- 일 시: 1/13(주일) 교중미사 전후
- 후원계좌: 신한 131-017-867746 청계예수성심성당

☑ 꾸리아 월례회의

- 일시: 1/17(목) 저녁미사 후, 가나홀

☑ 위령제미사 - 일시: 1/19(토) 오전10시

☑ 성소후원회 회합

- 일시: 1/20(주일) 교중미사 후, 유아실

☑ 이달의 캠페인

※ 미사 시간 전 5분 더 일찍 참례하기

- 대부분 5분 이내, 이후에 오시니 좀 더 빨리 오셔서 준비하시기 바랍니다.

☑ 카페 이렛날 봉사자 및 1일 체험단 모집

- 카페 이렛날 봉사자를 모집합니다.
- 봉사에 관심은 있으나 어려울 것이라 생각하시는 분들은 1일 체험도 가능하오니 많은 신청 바랍니다.  
(체험일: 1/16(수), 25(금))
- 문의: 카페장 010-3124-7426

☑ 소공동체 반기도 모임

숲속3	1/14(월)	10:00	304-403
-----	---------	-------	---------

☑ 지난 주 봉헌(1/4~1/10)

▪ 무화과열매

- 강희설(요 한)
- 남순희(스 텔 라)
- 황규광(라 파 엘)
- 신영수(로 사)

▪ 건축헌금

- 김완호(다 니 엘): 10,000원

☑ 1/6 주일미사 참례현황

재적신자수	미사참례수	미사참례율
2,194	602명	27%

☑ 주일 점심식사(봉사구역: 삼호2,3구역)

- 콩나물밥, 무생채

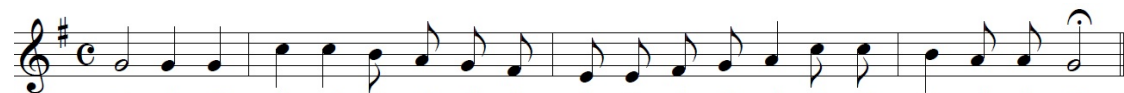

주님이 당신 백성에게 강복하여 평화를 주시리라.

365달성을 위하여 • 주일미사 36% 참례 • 평일미사 6% 참례 • 교무금납부 50%

교무금 납부 계좌 1005-301-722384(우리은행) 예금주: 천주교수원교구유지재단

미 사 시 간		<div>청덕성모승천 성당</div> <div>(복되신 동정 마리아)</div> <div>주 임 신 부 이 요 한 (요한사도)</div> <div>E-mail: <a href="mailto:cheongdeok@casuwon.or.kr">cheongdeok@casuwon.or.kr</a></div> <div>카 페: <a href="http://cafe.naver.com/1004maria">http://cafe.naver.com/1004maria</a></div>	용인시 기흥구 구성로279번길 3
주 일	오전 08:30 주일아침 오전 11:00 교 중 오후 7:00 청소년		사무실 : 285 - 4780
토요일	오후 7:30 저녁주일		팩 스: 285 - 4781
월	오 전 6:00		총회장: 김 홍 식(베드로) h.p:010-4331-0273
화·목	오 후 7:30		연령회장: 이 경숙(모니카) h.p:010-4314-3013
수·금	오 전 10:00		
초등부 주일학교 교리/ 미사 : 1~2월 방학입니다.			사무실에 신청 : 면담, 유아세례, 병자영성체, 혼인관련, 집축복, 차축복, 상가축복 등

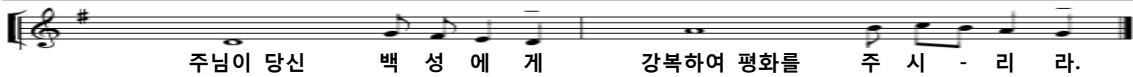

### 이번 주일 2차 헌금 : 본 당 건 축 헌 금

#### □ 우리 본당에 오심을 환영합니다.

전일 세대주	전본당	전화번호	구 역
조배화(막달라리아)	양동	010-4783-9612	광도@
김미수 (마리아)	성북동	010-7710-5701	물푸레3구역
김기순 (헬레나)	구성	010-2744-9679	언남 신일@

#### □ 초등부(중.고등부) 주일학교 교사 모집 안내

• 우리 아이들의 행복한 신앙생활을 도와줄 분을 모집합니다. (남/녀) \* 문 의: 010-3125-7656 (초등부 교감)

#### □ 교무금 안내

- 지난 한 해도 진심으로 감사드립니다.
- 2018년도 교무금을 마무리하여 주시고, 2019년 교무금도 정성껏 책정하여 주시기 바랍니다.

#### □ 기부금 영수증 발급 안내

- 2018년 기부금 영수증 사무실에서 발급해 드립니다.
- '개인정보 수집, 이용 동의서'를 작성(기작성자 제외)
- 미사 전에 신청해 주시기 바랍니다. 미사 후 수령

#### □ 2019년 제대초 봉헌 안내

- 한해 동안 제단에서 사용할 초를 봉헌 받습니다.
- 초 축복예절 : 2/2(토) 19:30 미사중 (주님봉헌축일)
- 가정에서 쓰실 초는 성물방에 신청바랍니다.

#### □ 2019년 초급 복사학교 안내

- 일시: 1/17(목)~1/19(토)
- 장소: 용문 청소년 수련장
- 본당출발 : 1/17(목) 12시
- 잘마치고 올 수 있도록 기도 부탁드립니다.

#### □ 미사참례 현황

세대수	총 신자수	참례 인원	참례율 %
957	2,243	738	32.90

#### □ 월례회의 및 모임 안내

단 체	일 시	장 소
룩스메아(자녀를위한 기도모임) 매주(월)20시		유아실
상임위원회	1/13(일) 교중미사 후	집무실
꾸리아	1/20(일) 교중미사 후	본당
물푸레9구역 반모임	1/19(토)오후 5시	902동704호

#### □ 1월 전례 및 본당 청소 : 물푸레 4 구역

#### □ 교무금 자동이체 계좌

자동이체 / 무통장 입금 계좌		
우리은행	1005-401-375134	(재)천주교 수원교구

#### □ 감사합니다 [ 12.31 ~ 1. 6 ]

우리들의 정성			
교무금	3,020,000	성소후원금	98,000
주일헌금	2,528,000	사회복지후원금	66,000
합동미사예물	3,710,000	자선수익	28,000
건축헌금	3,880,000	이자수익	0
감사헌금	50,000	수입합계	14,190,000
기타헌금	810,000	지출합계	620,750

예금 잔액 : 62,999,292원

감 사 헌 금
신광연5만원

#### □ 건 축 헌 금

유점분40만원, 박판수50만원, 이상섭 5만원, 고민정 2만원  
 강성일15만원, 김호동 5만원, 서숙자 5만원, 유월중30만원  
 은대경10만원, 김교섭10만원, 백준수 7만원, 김필규 5만원  
 김은미 5만원, 김미예10만원, 박영자 5만원, 김홍식15만원  
 주금자 3만원, 윤순옥 3만원, 익 명10만원, 이수연 5만원  
 김윤수 5만원, 안석진 5만원, 신중섭 3만원, 홍곡자 5만원  
 방용복 5만원, 안영진 5만원, 전용선10만원, 김창길10만원  
 조희연100만원

<b>연정 뷰티클래스</b> <b>동안 V 라인</b> ☎010-7507-2004 <b>이연정(마리아)</b>	<b>4Life</b> 면역이 궁금하시나요? <b>면역과 해독</b> 면역, 독소제거 무료로 상담해 드립니다. ☎010-3955-1312 <b>신송희(마리아)</b>	<b>로얄트 요양원</b> 어르신들 쾌적한 환경에서 편히 모시겠습니다 노인 재활 전문 요양시설 ☎010-27723-008 031-285-2850 동백동371-1 (강 아네스)	우리아이의 첫 학교 <b>루아숲 유치원</b> RUA FOREST KINDERGARTEN 물푸레마을7,8단지사이 ☎285-5114(설로사)	<b>덕인건설정기</b> 각종 중기대여·토목공사 337-2467/팩스274-2809 ☎010-5252-2476 <b>대표 권기범(요셉)</b> 동백 죽전대로527번길67
가족처럼 돌보겠습니다 <b>경동한의원</b> 통증, 비염, 아토피, 비만 교통사고, 자동차보험, 난임 동일하이빌 1차입구 ☎ 285-9075 원장: 한의학박사 김정우(요셉)	한우만 고집하는 맛있는 음식점 <b>착한한우 설렁탕</b> 287-6988 언남동 231-1 (경찰대 사거리) 조윤숙(수잔나)·김요한(사도요한)	<b>오예숙 헤어</b> 기본형20,000/로팅형 25,000 컷트7,000/헤어염색 15,000 원장 오예숙(아네스) ☎010-4263-3536 마복동370-9/서울우유정문 옆	<b>구 성 치 과</b> 교정 치료, 임플란트 치료 일반치과 치료 <b>의 환은행 2층</b> (언남동 동부센트레빌 입구) ☎ 283-2752 원장 박정태(대건안드레아)	<b>청덕교파회사 어민이집</b> 연중형 특식활동(만1세~만5세) 영아 특식활동 프로그램 (대상 만3세~만5세) ☎ 286-2004(율리아나) 위치: 물푸레 4단지 옆





# 청 북 성 당

(주보 성 가브리엘 대천사)

사무실 : ☎ 031) 684-8338    팩스 : 031-684-8339

우) 17802 경기도 평택시 청북읍 청북남로 317

E-mail : [cheongbuk@casuwon.or.kr](mailto:cheongbuk@casuwon.or.kr)

주임신부 : 현 민 수 (토마스아퀴나스)

총회장 : 김 대 순 (대견안드레아)

연령회장 : 한상득(가브리엘) ☎ 010-6344-0946

구 분	미사시간	대 상	알 림	사목표어(성구)
주 일	토요일	오후 7:30	일 반(토요일 저녁)	“너희가 믿는 대로 되어라.” (마태9,29)
	일요일	오전 10:30	일 반(교중)	
	일요일	오후 3:30	어린이	<b>사목 방침</b> 1. 성전건축 준비에 힘쓰자 2. 주일미사를 충실히 봉헌하자 3. 자녀의 신앙교육과 가정기도에 힘쓰자. 4. 새 가족 찾기와 쉼의 가족 찾기에 힘쓰자. 5. 소공동체 모임에 적극 참여하여 구역·반 활성화에 힘쓰자.
		오후 7:00	종교등부	
매월 첫째 토요일	오전 10:00	성모신심미사	유아세례 : 성모신심미사 후	
평 일	< 월요일 06:00 > < 화·목요일 19:30 > < 수·금요일 10:00 >			
성시간	매월 첫 목요일 저녁미사 후			
환자영성체	매월 셋째 주 금요일 (오후 2시 30분 출발)			

## ☑ 2차 헌금

일 자	헌금 사용처
1월 20일(일)	건축헌금 2차

## ☑ 교육 및 모임

예비신자 교리교육	매주 일요일 오전 9시	교리실1
	매주 화요일 저녁미사 후	집무실
연령회 회합	1월 13일(일) 미사 후	성당
울뜨레야회합	1월 13일(일) 오전9시 30분	교리실3
꾸리아	1월 17일(목) 오후 8시	성당
M.E 셰어링	1월 20일(일) 오후 6시	교리실3

## ☑ 본당 사목 정기 총회

- 일시 : 1월 13일(일) 교중미사 후
- ※ 사목위원(상임위원 및 분과장), 각 단체장, 구역장·반장님들은 반드시 참석하시기 바랍니다.
- ※ 정기총회 후 점심식사 있습니다.

## ☑ 제대초 봉헌 및 가정초 신청

- 2월 2일(토)은 주님 봉헌 축일입니다.  
한 해 동안 사용할 제대초를 봉헌받습니다.
- 가정초를 신청 받습니다.
- 접수 마감 : 1월 27일(주일)저녁미사 후
- 제대초 1개당 ₩ 10,000 (금액에 관계없이 봉헌 가능함)
- 가정초 1개당 ₩ 3,000 · 접수 : 사무실

## ☑ 환자 영성체(봉성체)안내

- 일시 : 1월 18일(금)오후 2시 30분 출발
- 바깥출입을 전혀 못하시는 분만 1월 17일(목)까지 신청하시기 바랍니다.

## ☑ 초등부 주일학교 자모회 총회

- 일시 : 1월 27일(일) 어린이 미사 후

## ☑ 본당 거주 미상자 교적 정리 기간

- 구역장· 반장님께서는 구역 내 거주 미상자를 파악하시어 거주불명 교적을 사무실에 제출하여 주시기 바랍니다.

## 우리들의 정성(감사합니다)

교무금	주일헌금	천주위 성모마리아대축일 헌금
2,822,000	1,423,000	1,035,000

## ☑ 남성소공동체 주차안내 봉사 구역

주차안내 봉사	구역
1월	부영3·5단지
2월	수자인·한내들2차

## ☑ 안내·전례봉사 및 성당 청소 구역

안내봉사	청소	구역
1/13(일)	1/19(토)	부영2단지
1/20(일)	1/26(토)	부영3·5단지

※ 안내 봉사자는 9시 30분까지 오시기 바랍니다.

천주교를 알고자 하시는 분은 이웃 천주교 신자들 또는 사무실에 문의하십시오.



미 사 안 내	평 일	월 : 오전 6시 화, 목 : 오후 7시30분 수, 금 : 오전 10시	<b>초 월 성 당</b> (성 최경환 프란치스코) (우)12735 경기도 광주시 초월읍 경충대로1284번길79 홈페이지: <a href="http://cafe.daum.net/chowolcath">http://cafe.daum.net/chowolcath</a> 교회성사: 매 미사 20분 전	주임신부 조운호 (용호성) 총 회 장 황병훈 (배오로) 연령회장 이영민 (올레야노) ☎ 사 제 관: 798-3890 사 무 실: 767-1790 F A X: 767-1791 연령회장: 010-5336-5876 집/차 축복: 수시 사무실로 접수
	성모신심	매월 첫토요일 오전 10시		
	토요일	오후 4시 어린이 미사 오후 7시30분 청년/중고등부		
	주 일	오전 9시, 11시(교중미사)		



주 - 님 이 당 신 백 성 에 게 강 복 하 여 평 화 를 주 시 리 라

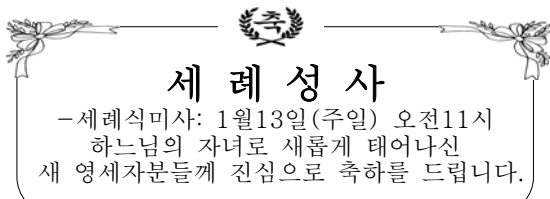

김화자(테레사), 김정옥(엘리사벳), 정은호(다윗)  
정은유(에스테르), 박남순(마리아), 최정용(요셉)  
박미연(안토니오), 우태만(미카엘), 이진(미카엘)  
김태호(요아킴), 송수빈(라파엘라), 최지호(비오)  
윤길중(유스티노), 김형섭(프란치스코살레시오)  
정우진(빈첸시오), 정용성(제네시오), 정지숙(제르  
트루다), 이은희(미카엘라), 강지연(라파엘라)

■ 성전봉헌을 위한 묵주기도 500만단 봉헌  
-주간합계: 22,217단 총계: 1,361,721단

1구역	2구역	3구역	4구역	5구역	6구역	7구역
310	1,865	175	230	20	940	1,442
8구역	9구역	10구역	11구역	12구역	13구역	14구역
5,115	1,935	805	2,320	3,975	2,195	890

#### ■ 단체모임 안내

1월13일(주일) 10:00 평단협  
교중미사 후 사회복지분과, 양업회  
M.E, 프란치스코회  
1월19일(토) 17:30 성소분과회합

#### ■ 축일을 축하 드립니다 !!

1/14-성 펠릭스 1/15-성녀 세콘디나  
1/17-성 안토니오 아파스 1/19-성녀 비아

#### ■ 전입교우를 환영합니다.

성명(세례명)	주소	구역
이명희(요안나)	진새골길 123-3	5-1
공솔희(안나)	쌍동리 220-5	9-3
윤난영(젯칠리아)	쌍동대림 101-1104	11-1

※전입자분께서는 교무금 책정 및 신부님 면담  
일정을 위해 사무실로 방문하여 주시기 바랍니다.

#### ■ 연말 정산 기부금 영수증 발급 안내

· 신청하신후 2~3일후에 찾아가시기 바랍니다.

#### ■ 사무실 토요일 근무시간 변경안내

· 토요일 오후 2시에 업무 시작합니다.

#### ■ 미사에 불행 기부금발급대상 포함안내

1월2일 이후 접수 처리된 미사불행부터 기부금  
영수증 발급대상에 포함됩니다.

#### ■ 연말정산 기부금영수증 신청안내

· 납부자 명의로 발급을 해드리는 게 원칙이나,  
세대별로 책정을 하고 있으므로, 동일한 교적  
내 가족에 한해 납입자 정정을 통해 발급해드리  
고 있습니다. 타본당 자녀 명의로는 발급해 드릴  
수 없음을 알려드립니다.

#### ■ 자모회 작은 바자회 안내

· 일시 : 1월20일(주일) · 장소 : 성당1층 로비  
· 품목: 한복, 교복, 동화책, 코코아, 후라이팬,  
양념통, 와인, 정수기, 돈가스1팩 1만원  
돈가스 소스 1개 3천원, 신부님 목주

#### ■ 13구역 떡국떡 및 떡만두국 판매 안내

· 가래떡과 떡국떡, 떡만두국 판매합니다.  
만두는 직접 빻었습니다. 많은 이용 바랍니다.

#### ■ 전례담당 및 청소구역

일 시	미사 안내 / 교리반 협조 Pr.	전례담당 및 본당청소구역
1월13일(주일)	순결하신 어머니	13구역
1월20일(주일)	파티마의 성모	12구역
1월27일(주일)	가뱄의 샘	11구역

#### ■ 주일미사 참례 현황

일 시	4시	저녁	9시	11시	참석수	참석율
12월30일	64	79	167	324	634	30.57%
1월6일		105	174	321	600	28.76%

#### ■ 우리들의 정성 (12월31일~1월6일)

교무금	2,717,500	건축헌금	4,962,500
주일헌금1차	2,527,500	주일헌금2차	1,133,000
건축헌금	문명선바울라6만원, 윤상규바오로10만원 초등부교사회4만원, 키타레슨반27만원		
성소후원금	김중서베드로5만원		
제대꽃후원금	장신에테레사12만원		
감사헌금	정영환바오로5만원, 정동진루카7만원		
기타수입	유자차판매수익금 12,398,770원 새우젓판매수익 570,000원		
신협차입금	990,000,000	은행통장위탁금	161,000,000
현금과 예금합계: 228,474,326원			

예비신자 교리반 안내 -주일반: 오전 9:00 교육관  
교무금: (신협) 초월성당 131-015-590642

## 제 869 호

미사 시간				<div>초지동본당</div> <div>성 요아킴</div> <div>경기도 안산시 단원구 초지동로 23</div> <div><a href="http://cafe.daum.net/0314752004">http://cafe.daum.net/0314752004</a></div>	<div>주임신부: 최종인 아우구스티노</div> <div>총 회 장: 허미숙 로사</div> <div>사 무 실: 031-475-2004</div> <div>F A X: 031-475-2005</div>
평 일		주 일			
월	06:00	토	19:30(학생)		
화,목	19:30	주일	07:00 10:30(교중) 19:30		
수,금	10:00				
고해성사		미사 30분 전			
유아세례 : 1·5·9월 둘째주 토요일 17:30				혼인성사 : 2개월전 사무실에 신청	
입 교 식 : 1·5·9월 둘째주 교중미사				집, 상가 축복 : 사무실에 신청	

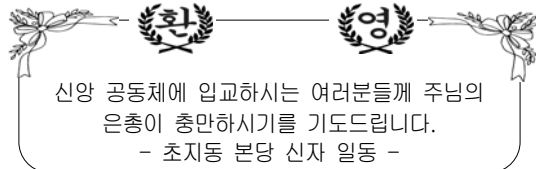

## 상임위원회 워크샵

- 일시: 1월 19일(토) 오전10시 ~ 오후5시
- 장소: 대부도

## 7지역(송산) 미사 안내

- 일시: 1월 20일(주일) 17:00
- 장소: 본당 성전

## 대림저금통 봉헌

- 정성껏 모금해 주신 대림저금통은 1월 20일(주일)까지 사무실에 내주시기 바랍니다.

## 어린이 세례식 및 첫영성체

- 세례식: 1월 26일(토) 오후 5시30분
- 첫영성체: 1월 27일(주일) 교중미사 중

## 본당 봉사자 교육

- 일시: 1월 27일(주일), 교중미사 후
- 대상: 상임위원, 구역장, 반장, 형제반장, 선교·전례, 연령회장, 제대회장
- 장소: 강당
- 봉사자들은 꼭 참석하시기 바랍니다.

## 주님봉헌축일 초 봉헌

- 일시: 2월 2일(토)
- 본당미사와 전례에 사용할 제대초와 가정에서 사용할 초를 신청 받습니다.(성물방)
- 제대초: 1자루 10,000원
- 가정초: 대- 3,500원, 소- 2,500원

## 연말 정산 기부금 영수증 발급

- 2018년 1월~12월까지 봉헌하신 것만 해당됩니다.
- 1주일 전 미리 사무실에 신청 바랍니다.

## 소공동체 및 단체 모임

단 체	날 짜	시 간	장 소
울뜨레아	1월 13일(주일)	교중미사후	회의실
평단협회의	1월 14일(월)	자녀8시	회의실
꾸리아	1월 18일(금)	자녀8시	강당

- 매주 화·수요일은 반모임의 날입니다.

## 전입을 환영합니다.(12월31일~1월6일)

성명(세례명)	전본당	구역	반
서현민(라파엘라)	목감	송산 7 - 1	1

## 전례담당 및 성당청소

날짜	전례주관	구역	구역장
1월13일	주님세례축일	3 - 3	박정순
1월20일	연중제2주일	4 - 1	김국희

## 미사 참례자(12월31일~1월6일)

월	화		수	목	금
153	333		91	88	78
토	7시	10:30	19:30	신자 수	참례수(%)
115	52	324	128	2,198	619(28.16)

## 우리들의 정성(12월31일~1월6일)

교 무 금	4,040,000	분당헌금	80,000
건축헌금	930,000	감사헌금	450,000
주일헌금	1,565,000	성소후원금	20,000
건축헌금(2차)	2,105,000	사회복지후원금	10,000
특별헌금	412,500	제대꽃	50,000

교 무 금		(단위: 천원)	
윤나리, 김성진, 장순식, 연영옥, 정은순, 임채엽, 김선태			
김진숙, 정상두, 최종옥, 구준수, 문종복, 심설야, 김은자			
김연길, 최양순, 김병진, 임주빈, 김춘배, 박재범, 천근래			
박판순, 김옥희, 정하림, 허 완, 임은희, 최경진, 이경진			
구자석, 김제웅, 허희순, 박영자, 신현주, 하영환, 최창림			
유정숙, 서기성, 김범기, 유종술, 경규호, 손영호, 김정산			
우복자, 강유순, 김봉작, 박정준, 박원진, 구연희, 천봉열			
김효성, 강신구, 정순임, 조연순, 박미선, 최중두, 하성협			
분당헌금		한필녀	
건축헌금	30. 정상두	150. 익 명	
	50. 임채엽, 김연길, 박판순	200. 박원진	
	100. 장순식, 김선태, 구연희, 익 명, 조연순		
감사헌금		10. 황정경	
	20. 김옥희, 이경진	50. 박갑래, 오정자	
	100. 익 명, 최종옥	200. 성재모	
성소후원금		20. 익 명	
사회복지후원금		10. 익 명	
후원금		10. 익 명, 구연희	30. 윤이권
봉헌내역에 이의가 있으시면 즉시 문의하여 주세요.			
분당헌금은 7지역(송산) 교무금입니다			

권츠해나	서양산노인전문병원	삼촌네 고기마트	시골순대 감자탕	초지한의원
100% 천연 염색 탈모예방, 두피염증 예약고객 우선 대영프라자 115호 402-1232 010-9677-5013 위순례(데레사)	인증의료기관 재활, 투석센터 요양전문병원 산재지정병원 406-7777 010-2771-7488 최관영(비오) 임선영(로사)	한우1+등급, 한돈돼지 즉석양념육, 닭고기, 무료배달 초지로100 475-7800 010-8965-2720 양두철(프란치스코)	이마트정문 마트자동차매매단지 내 402-2364 010-5487-3192 박종민(미카엘) 김정은(미카엘라)	자동차보험(교통사고) 건강보험(의료보험) 입원실 운영 초지동743-4 4층 405-1065 010-2127-6800 한태훈(브루노)

미 사 시 간 안 내			 <div>십자가의 성요한</div> <div>천주교 칠보성당</div> <div>수원시 권선구 칠보로 153</div> <div>전화 : 296 - 7778 / 팩스 : 296 - 7777</div> <div>홈페이지 : <a href="http://www.chilbo.or.kr">www.chilbo.or.kr</a></div> <div>교무금 이체 : 신한 131-002-040660 (천주교유지)</div>	주임신부: 최원섭 요 셸	
주 일	토요일저녁 주일미사	오후 6:30		총 회 장: 오동석 라파엘	
	어린이미사	오전 9:00		연령회장: 윤금순 마리아	
	교중 미사	오전11:00		010-2231-1123	
	청년 미사	오후 7:30		봉성체 : 마지막주(금)11:00	
평 일	월	오전 6:30		유아세례 : 짝수달 첫 토요일	
	화,목	오후 7:30		병자성사 : 사무실 신청	
	수,금	오전10:00		집·차축복 : 사무실 신청	
화답송				Fine	
주 - 님 이      당 신 백 성 에      게 강 복 하      여 평 화 를      주 시 리 라					

주님 세례 축일 말씀(1/13)
"예수님께서 세례를 받으시고 기도를 하시는데, 하늘이 열렸다." (루카3,21)

전례 및 청소 구역 안내			
1/13	1/20	1/27	2/3
호반1	호반2	두암1	두암2

#### ☞한양구역 교우 환영회

일시: 1월 26일(토) 미사 후

#### ☞교무금, 건축헌금 책정

2019년도 교무금, 건축헌금, 성소후원금을 책정하시기 바랍니다. (본당 사무실)  
-교무금 봉헌은 신자의 의무입니다.-

#### ☞2019년 성모승천반 예비자 모집

\*신청기간: 1월 1일 ~ 2월 17일

\*예비자 환영식: 2월 17일(교중미사 중)

\*교리시간: 주일 09시 30분 ~

#### ☞2019년 제대초 봉헌 안내

2월 2일(토) 주님봉헌 축일에 1년 동안 사용할 제대용 가정용 초를 축복합니다.  
초를 봉헌하실 분들은 사무실에 신청 바랍니다.

#### ☞중촌, 한양구역 반 편성

칠보마을 9단지	중촌1구역	1반	901동~103동
		2반	904동~906동
	중촌2구역	1반	907동~909동
		2반	910동~912동
한양수자인 A	한양1구역	1반	101동~103동
		2반	104동~107동
	한양2구역	1반	108동~111동
		2반	112동~115동

#### ☞예비중1, 중고등부 연합 겨울여행

\*기간: 1월 24일(목) ~ 1월 25일(금)

\*장소: 전주일원(전동성당, 한옥마을)

\*문의: 중고등부 교감 010-2343-0249

<b>호매실 하늘 약국</b> 병원 처방전 조제 전문 삼익 1차 버스정류장 앞 약사: 민세은 아녜스 292-8875 / 최계순 아델라	<b>현대자동차</b> 신차상당(시승, 리스, 렌트) 탐동사거리(한석빌딩1층) ☎ 298-8100 / 010-5264-9685 구운판매 대리점 대표 : 김현진(시메온)	<b>자동차보험</b> <b>주력화재보험</b> *KB 손해 보험 손영만 프란치스코 010-5383-0947	<b>가족 소파 전문</b> 공장직역 · 주문제작 서진석 요셉, 이명선 마리아 010-7358-8350
--	--	--	--

하느님을 가장 잘 알 수 있는 방법은 성경을 읽는 것이고, 미사는 가장 큰 기도입니다.

#### ☞대림절 저금통 수거

\*기간: 12월 30일 ~ 1월 13일(주일)

\*장소: 사무실

#### ☞주차 안내

성당 마당이 협소하여 주차가 어렵습니다.  
불편하더라도 걸어오시고, 주차 시에는 성당 주변에 피해를 주지 않는 선에서 주차 바랍니다.

#### ☞지난주 미사 참례 현황

주일미사 참례자명 2,344명 714명 참석 30.5%

#### ☞전입가족을 환영합니다.

성 명 (세례명)	주 소	구역
김정임 아녜스	칠보마을 907-1204	중촌2

승합차 운행		
1/13	이병준 라파엘	김호섭 프란치스코
1/20	조도현 아우구스티노	임현구 세례자요한

#### ☞우리들의 정성 (1.1-1.6) (단위: 원)

주일헌금	2,431,100
특별헌금(사제양성)	900,500
교 무 금	2,955,000
건축헌금	2,930,000
감사헌금	190,000
※감사헌금: 이윤희 3만, 유정모 10만, 구옥란 6만	



성 프란치스코

# 태평동성당

주임신부: 김정옥 (마테오)  
수녀원: 방 (의제마르코)  
사무실: 031) 721-3367 FAX: 721-3368  
총회장: 김명환(갈리시도) 010-3346-4779  
연령회: 배연승(안토니오) 010-5317-4327

## ※ 미사 시간 ※

· 주 일: 07:00, 11:00, 18:00(청년)  
· 토 요 일: 18:00 (학생, 어린이)  
· 새벽미사 (06:00) 월요일  
· 아침미사 (10:00) 수요일 · 금요일  
· 저녁미사 (19:30) 화요일 · 목요일



주 - 님 이 당신 백성에게 강복하여 평화를 주시리라

☑ 하느님과 이웃과의 소통을 위한 기도운동  
기도 지향 - 외딴교우와 냉담교우를 위하여  
< 각 지역별로 지정된 곳에 묵주기도 20단  
에 스티커 1장을 붙이시는 방식입니다.>  
교우 여러분의 적극적인 참여 부탁드립니다.

01월 06일 현재  
묵주기도 현황

총 623,320단

### ☑ 본당 총회

일 시: 1월 13일(주일) 교중 미사 후

### ☑ 병자 영성체

일 시: 1월 25일(금) 오전 10시 미사 후  
사무실로 23일(수)까지 신청하시기 바랍니다.

### ☑ 오야동 공소미사

일 시: 1월 27일(주일) 오후 4시

### ☑ 사무실 근무 시간 변경 안내

1월부터 매주 월, 화요일 휴무합니다.

### ☑ 초축복 및 제대초봉헌 안내(가정초주문)

일 시: 2월 2일(주님봉헌축일) 10시 미사 중  
본당과 가정에서 사용할 제대초와 가정초를 축복합니다.

☞ 제대초 1자루 8,000원, 가정초 1자루 4,000원

접 수: 1월 27일(주일)까지 제대부 및 사무실

\* 지난해에 꽃 및 초 봉헌하신 모든분께 감사드립니다.

### ☑ 대림저금통 제출

대림시기 동안 정성껏 모아오신 대림저금통을  
1월 13일(주일)까지 사무실에 봉헌바랍니다.

### ☑ 특별헌금(2차 헌금) 안내

1월 20일(셋째주일) 본당시설 유지보수 기금마련

### ☑ 2019년도 교무금 책정

교무금 납부는 신자들의 의무이며 본당  
운영의 가장 중요한 부분입니다.  
새해 예산편성을 위하여 책정과 납부에  
적극 참여하여 주시기 바랍니다.

### ☑ 연말정산 기부금 영수증 발급

- 2018년 1월 1일부터 12월 31일까지  
납부하신 금액에 한하여 2018년 기부금  
영수증에 반영되오며, 납부자가 아닌  
타 명의로 발급할 수 없습니다.

### ☑ 전례 봉사 및 본당 청소

금 주: 태평 2지역 다음주: 태평 3지역

### ☑ 미사참례(12/31일-01/06일 교적신자 1,397)

구분	월	화	수	목	금	토	주일	합계	비율
전주	282	343/54	58	41	43	93	388	481	34.3
금주	16	329/92	52	43	58	52/123	423	546	39.0

### ☑ 우리들의 정성(12월 31일-01월 06일)

구분	금 액	구분	금 액
교 무 금	5,394,000	주 일 헌금	2,097,100
성소후원금	131,000	특별 봉헌금	557,500
사회복지후원	129,000	감 사 헌금	220,000
미 사 예 물	950,000	시 설 헌금	1,067,500
합동미사예물	3,758,000	구유경배예물	28,000
총 수 입	14,332,100	총 지 출	6,949,210

#### 감사헌금

익 명 100,000 익 명 20,000 김인순 100,000

장기수선금 01/06일 현재 134,997,500원

김영상 10,000 연령회 500,000 2차헌금 557,500

사람중심의 희망금융!!  
**성남중앙신협**

저축도 ~ 대출도 ~  
모두가 부자 되는 그날까지  
성남중앙신협이 함께 합니다.  
☎ 본점 031-756-6181

## 손 치 과 의 원

원장: 손혜정 (베로니카)  
인공치아(임플란트), 심미보철  
미백치료, 노인틀니, 치주치료  
☎ 757-2858 (이빨아파)  
수진동 농협 성남지점 옆  
창도빌딩 4층 (주차장 완비)

순천의료재단 정병원  
CHUNG HOSPITAL



총괄병원 정형외과/내과/외과/소아청소년과  
신경외과/신경과/재활의학과  
산부인과/영상의학과  
마취통증의학과/진단검사의학과  
지역응급의료기관 응급의학과 전문의 4명 24시간 진료  
종합건강검진센터 MRI/CT/디지털X-RAY/내시경/초음파  
순천의료재단 정병원 750-6000 / www.chungsh.com

전주교를 알고자 하시는 분은 본당 신부님, 수녀님, 또는 사무실에 문의하십시오.



월요일	새벽 6:30	 <b>성 요한 세례자 퇴촌 성당</b> <b>TOECHON CATHOLIC CHURCH</b> <b>경기 광주시 퇴촌면 광동로 97-9</b> <b>강하공소: 양평군 강하면 왕창부로길 64번길 1</b>	<b>주임신부 : 임 익 수 베드로</b> <b>사목회장 : 염 봉 진 가브리엘</b> <b>연 령 회 : 임 선 자 요안나</b> <b>회 장 (이0-2743-1717)</b> <b>사 무 실 : 031-765-4111</b> <b>팩 스 : 031-765-4102</b> <b>홈페이지: cafe.daum.net/toechon.com</b> <b>E-mail : toechon@casuwon.or.kr</b>
화 / 목	저녁 7:30		
수 / 금	오전 10:00		
토요일	오후 4:00 (어린이) 저녁 7:30 (학생)		
주 일	오전 6:30 오전 8:00 (강하공소) 오전 10:30 (교중미사) 오후 9:00 (밤미사)		

### “신앙의 기쁨! 젊은이와 함께!”

#### ❖ 2019년 “본당 총회” 안내

- 일시: 1월27일(주일)교중 미사 중 (대성전)
- 상임위원회 외 5개 위원회 사업보고
- ※각 위원회 회장과, 위원들, 구역장, 반장님들과 각 단체장님들께서는 모두 참석하여 주시고, 본당의 모든 형태, 자매님들께서도 함께 하여 주시기 바랍니다.

#### ❖ 판공성사표 제출 부탁드립니다.

- 성탄 판공성사표를 제출하지 않으신 교우분들은 사무실에 연락 또는 제출해주시길 부탁드립니다.

#### ❖ “생명 나눔 저금통” 봉헌 안내

- ☞대림기간동안 모금하신 저금통을 본당 사무실에 1월 20일(주일) “최종마감” 봉헌해 주시기 바랍니다.

#### ❖ 2019년 교우금 책정 안내

- 교우금은 신자의 중요한 의무로 교회유지를 위해 교우들이 의무적으로 매월 교회에 바치는 헌금을 말합니다. “하느님께 기쁘게 봉헌하시어, 천상의 공간에 재물을 쌓으십시오.”

#### ※ 교우금 자동이체 계좌

농협 221157-55-002413 (재)천주교수원교구

#### ❖ 연말정산 소득공제용 서류 발행

- 기부금 소득공제용 서류를 발행하여 드립니다.
- 소득공제가 필요하신 분은 본당 사무실에서 교우금을 완납하시고 신청하시기 바랍니다.
- 교우금 통장을 지참하시고 가급적 평일미사 전/후로 이용 부탁드립니다.

#### ❖ 복사단 겨울캠프 안내!

- 1)일 시: 1월 28일(월)~30일(수) 2박3일
- 2)장 소: 오크밸리(스키장)
- 3)문 의: 복사자모회장 (010-4910-6009)

※복사단 ‘겨울캠프’에 신자분들의 많은 기도와 후원♥부탁드립니다.^^

#### ❖ 예비자 교리반(희망반) 모집 안내

- 세례일시: 8월15일(목)(성모승천대축일)
- 교리기간: 2월 10일(시작)~8월까지
- 교리시간: 주일반 오전9시 ※평일반 추 후 시간조정
- 문 의: 교육분과장 (010-4445-6968)



주 - 님 이 당 신 백 성 에 게 강 복 하 여 평 화 를 주 시 리 라

### “젊은이를 위한 통합사목 실천!”

#### ❖ 주님 봉헌 축일 초 봉헌

- 2월 2일(토)은 주님 봉헌 축일로써 전통적으로 1년간 각 가정과 제대에서 사용할 초를 축복 받는 날입니다. 제대에서 사용할 초를 주님께 봉헌하실 분들과 가정에서 기도하실 때 사용할 초를 구매하실 분들은 사무실로 미리 신청하여 주시기 바랍니다.
- ※ 제대초: 본당 사무실에서 ‘예물봉헌’ 접수
- 가정초: 2/2일 축성 후 성물방에서 판매

#### ❖ “연령회 2018년 결산 및 총회” 모임 안내

- 일 시 : 1월 13일(주일) 교중 미사 후
- 장 소 : 교육관 1층 ‘하늘자리’
- 문 의 : 허명자 레지나(010-8733-5414)

#### ❖ 모임 안내

모임명	일시	장소
관음리 형제반	1월 14일(월) 19시30분	장운학 베드로 010-9273-9054
광동리 형제반	1월 16일(수) 19시30분	김기회 돈보스코 010-9059-3098

#### ✚ 실천해 주세요. ✚

- ◆ 가실 때 전등, 냉난방기 전원 확인하기.
- ◆ 회합실 청소 및 뒷정리 잘하기.
- ◆ 쓰레기는 분리해서 후문에 버려주세요.

#### ❖ 성당 청소구역 및 전례봉사 공지

※ 성당 청소에 많은 참여 부탁드립니다.

	요일	구역
전례봉사	1월 13일(주일)	도수리 구역. (안내봉사, 봉헌, 보편지향기도)
	1월 19일(토)	관음리 구역
청소구역	1월 20일(주일)	광동리 구역.
다음 주 전례봉사	1월 20일(주일)	관음리 구역. (안내봉사, 봉헌, 보편지향기도)

#### ❖ 우리들의 정성(1월 1일 - 1월 8일)

평일/성탄	859명	누 계	859
주일미사	671명	미사참석율	39%
주일헌금	1,443,000	부채상환건축헌금	1,185,700
교 우 금	6,195,000	사제양성2차	129,000
감사/후원	최구집, 익명		
-현재 본당 부채 잔액 현황-			
교구(토지)차입금		350,000,000	

교우금 계좌 : 221157-55-002413(농협), 건축헌금 계좌: 221157-55-002394(농협) - (재)천주교수원교구 - 이름,세례명 표기



# ‘신앙의 러전 두밀’ 판교성김대건안드레아성당

주임신부 김동진(다니엘)

성남시 분당구 판교원로 82번길45  
e-mail:1004@capangyo.or.kr

사무실:031-8017-0012 연례회장 010-8213-7713

미 사 시 간		
주일	월	평일
토 16:00(어린이)	월	06:00
19:30(중고등부)	화	19:30
일 08:30	수	10:00
10:30(교중)	목	19:30
19:30(청년)	금	10:00
성 시 간	첫째주 목요일	19:30
성모신심미사	첫째주 토요일	10:00

예비자교리

부활반 주일09:00

성모승천반

주일09:00 금요일10:40

## 2019년 본당 총회

2019.1.13(일) 교중미사, 3층 성전

교우분들의 많은 관심과 참여바랍니다.

○ 유아세례식:1.26(토) 16시 어린이미사 중  
신청:세례명, 대부모님을 정하신후 사무실로 신청  
접수:1.20(일)까지, 신청비:만원(사진,초값)

○ 새영세자(성탄반 세례자) 첫 고해성사  
일시:1.24(목) 저녁 미사 후, 3층 성전  
타본당 교우분은 첫 고해성사 이후 교적이 거  
주지 관할 본당으로 이관되오니 참고 바랍니다.

○ 2019 성모승천반 예비자 입교식  
일시:2.10(일) 10:30 교중미사  
교리:(일)09:00 (금)10:40  
신청:선교분과 010-9231-3317, 사무실

○ 성령기도회 ‘찬양 · 말씀 · 안수’  
일시:1.16(수) 19:00~21:30  
지도:박효철 베네딕도신부님(청주교구)

○ 제대 초 봉헌 안내  
2019년 전례에 사용할 제대초를 봉헌하실 분은  
사무실로 신청바랍니다.

○ 2019년 첫영성체 교리 안내  
대상:2019년 초등부 3학년~6학년  
교리기간:2019.3월~10월(방학 제외)  
매주 토요일 14:30~15:30  
접수:2019.1.12~26 어린이미사 후  
문의:교감 이정미 에스텔 010-8724-3247

화답송

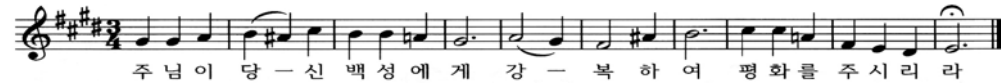

주님이 당-신 백성에게 강-복하여 평화를 주시리라

본당 설립 10주년 감사 묵주기도 100만 봉헌 (2018.10.1~2019.9.30)	
누계(2018.10.1~2019.1.6)	208,663단

○ 본당 레지오 마리아 단원모집  
성모님과 함께 자기 성화를 이루고자 하시는 분  
들의 많은 관심과 신청 바랍니다.  
신청:정의의 거울Cu 단장 010-3794-5905  
황금궁전Cu 단장 010-9979-9943

○ 두밀에 카페 봉사자를 모집합니다.  
신청:카페장 이 헬레나 010-2248-6059

○ 사회복지분과에서 매주 목요일 11시 독거노  
인 방문봉사를 함께 해주실 분을 모집합니다.  
신청:총무 김대규다니엘 010-9227-8216

○ 본당 단체 회합(월례회의)  
황금궁전Cu:1.15(화) 12:00, 2층 대교리실  
전례위원회:1.15(화) 20:10, 1층 회의실  
상임위원회:1.17(목) 20:10, 1층 회의실  
제대회 :1.18(금) 11:30, 2층 골배마실  
정의의거울Cu:1.18(금) 20:00, 2층 대교리실

## ○ 주일 미사 전례 봉사

전례	1월13일	1월20일	1월27일
08:30	2 - 2	4 - 2	5 - 2
10:30	7 - 2	1지역	2 - 1

○ 2019년도 교무금 책정 안내  
교무금은 하느님의 은총에 대한 감사의 봉헌이며,  
신자의 의무입니다. 또한 교무금은 교회운영과 하  
느님 사업에 쓰여지오니 정성껏 봉헌 바랍니다.  
책정:연말 소득공제 받으실 분으로 책정 바람  
(비신자 가족도 가능합니다)

## \* 영명 축일을 축하드립니다 (1.14~1.20) \*

1/15	*리나-서예리 *리노-김명훈	*요한비타-류태원 *마오로-이상현	*프란치스카-전혜진 *이타-문정숙
1/16	*마르첼로-조강희		
1/17	*안토니오-김원규 한영호 류창현 손문호 김 류 김기환 박시우 한종훈 이석호 *안토니아-진순제	*로셀리나-나연우 정수빈 손현진 추소미 김민정	
1/18	*크리스티나-권혜리 김다예 이지예 송이수 오미경 서유진 김윤정 김재하 임숙영 *마리아크리스티나-이승아	*수산나-한경미 김은수 조한욱 조현주	
	*파우스티나-안지현	*파지오-이정원	*스텔라-우보미 *프리실라-황명숙
1/19	*헨리코-백정현 백한울 *가누토-김명호	*마리우스-윤성진 *가틀로-탁형석	*비아-김길자 신희원
1/20	*파비아노-라중균 김도훈 송인규 김석민		*세바스티아노-안도현 차윤석 이범주



 <b>판교 성 프란치스코 성당</b> <a href="http://cafe.daum.net/st.francisco">http://cafe.daum.net/st.francisco</a> E-mail: stfran@casuwon.or.kr (우)13475 경기도 성남시 분당구 서판교로 125 (판교동 513-1)							주임신부: 김대영 베드로
							보좌신부: 최재완 미카엘
							총 회 장: 김경식 요한다마세노 010-2708-3996
							연령회장: 김경식 로마노 010-5303-4467
							사무실: 8017-8101 팩 스: 8017-8102
주 일	월	화	수	목	금	토	
09:00, 11:00(교중), 16:00(어린이), 19:30(청년)	06:30	19:30	10:00	19:30	10:00	19:30 (학생)	
♣ 고해성사 : 미사 30분전    ♣ 성모신심 미사 : 매월 첫 토요일 10시    ♣ 성시간 : 매월 첫 목요일 저녁미사 후 ♣ 환자영성체 : 매월 셋째 목요일    ♣ 유아세례 : 2,5,8,11월 첫 주일 오후 3시    ♣ 집, 상가, 차축복은 사무실에 미리 신청							

**입 교**

새로 입교하신 예비 신자 여러분을 진심으로 환영합니다. 앞으로의 여정에 주님의 은총이 함께 하시길 기도합니다.

판교성프란치스코성당 교우 일동

▣ 2019년 1월부터 장례가 있을시 삼우미사 후 짧은 연도 바칩니다.

▣ 2019년 1월부터 저녁미사가 없는 수요일, 금요일은 오후5시에 사무실 업무마감합니다.

#### ▣ 미사시간 변경

2월 11일(월)부터 미사시간이 변경됩니다.

월	화	수	목	금	토	주일
6:30	10:00 19:30	06:30 10:00	06:30 19:30	06:30 10:00	10:00 19:30	06:30 09:00 11:00 16:00 19:30

#### ▣ 환자영성체

일시: 1월 17일(목)

신청: 1월 13일(주일)까지

#### ▣ 들꽃마을 후원미사

출수 달 3째 월요일 오후 2시에 들꽃마을 후원회를 위한 미사가 봉헌 됩니다

1월 후원미사: 1월 21일(월) 오후 2시

#### ▣ 유아세례

일시: 2월 3일(주일) 오후 3시

접수 및 면담: 1월 30일(수)까지

※ 유아세례 신청 부모는 신부님과 면담 (필수)

※ 유아 세례명과 대부모 선정 후 신청

※ 타본당 신자는 교적 사본 첨부

#### ▣ 문화홍보분과 회원 모집

사진촬영, 영상편집 봉사자를 모집합니다.(초보자도 환영)

문의: 분과장 010-3356 -7539

#### ▣ 가정미사

일시: 1월 24일(목) 19시 30분

#### ▣ 제대초 및 제대꽃 봉헌

2월 2일 주님 봉헌 축일을 맞아 1년 동안 성당에서 사용될 제대초와 제대꽃을 봉헌 받습니다.

접수: 1월 19일(토)~1월 27일(주일)

장소: 토, 주일 - 3층 로비, 평일 - 사무실

#### ▣ 소년 레지오 설립 및 단원 모집

사도들의 모후 꾸리아에서 소년 레지오 설립으로 어린이들에게 신앙심을 심어주려 합니다. 많은 어린이들이 함께 할 수 있도록 부모님들의 적극적인 관심 부탁드립니다.

1.설립 예정일 : 2019년 2월초

2.대상: 초등학교 4학년~중학교 1학년

(첫 영성체 받은 어린이)

3.회합시간: 주일 어린이 미사 후

4.문의 : 010-5600-0341

#### ▣ 우리본당 부채 현황

교구차입금(토지대금) 970,000,000원

\* 새로 전입오신 분들도 신축금 책정과 납부에 적극 동참해 주시기 바랍니다.

#### ▣ 우리들의 정성 (12월 31일 - 1월 6일)

구 분	금 액	신자수	세대수
주일헌금	8,565,000	6,392	2,382
교 우 금	23,720,000		
합동미사예물	6,552,000		
감사헌금	550,000		
건축헌금	32,190,000		
합 계	39,387,000		

감사헌금: 임정희 10만, 정선희 5만, 이창훈 5만, 김사라 10만, 이범석 10만, 강경자 10만, 김동건 5만

건축헌금: 성모회 1,000만, 카페 1,000만, 성물방 1,000만, 강신주 10만, 고규영 10만, 김수옥 20만, 송계숙 10만, 이태하 4만, 김보근 10만, 주식회사 이트100만, 박성욱 5만, 김홍준 5만, 박준태 10만, 진석훈 5만, 정수현 10만, 최은정 20만

성가번호	입당 481	봉헌 216, 221	성체 496, 501, 178	파견 1
------	--------	-------------	------------------	------

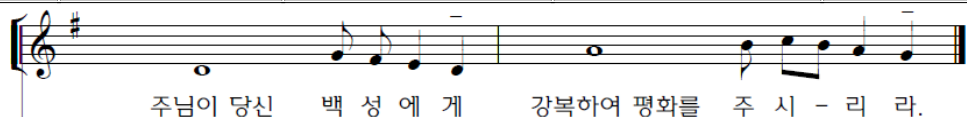

## 2019년 1월 13일(주님 세례 축일)

미 사 시 간	평 일	월	06:30	<h1 style="margin: 0;">팬 성 성 당</h1> <p style="margin: 5px 0;">평택시 팬성읍 부용로 7-15 사 무 실 : 031-691-4702 연령회장 : 010-5544-1878</p>	예비신자 교리반	주일반	수요반	금요저녁
		화, 목	19:30		유아세례	09:30	10:30	19:30
		수, 금	10:00		환자영성체	꼭수 달 첫째	토요일	오후4시
	토 주 일	주일저녁미사 (청소년미사)	19:30		주임신부	매월 첫째 목요일	오전9시	
		일반미사 (주일학교미사)	09:00		수녀원	이 오드니엘 권 마리테오도라 안 파비올라(유치원)		
		교중미사	11:00		총회장	김종수	마티아	



- ♣ 2019년 교무금 책정  
2019년 교무금 책정 및 납입을 시작합니다.  
사무실로 오셔서 납입하시기 바랍니다.  
※기부금영수증 발급 받으실 분으로 책정  
하여 주시기 바랍니다.

- ♣ 특별2차 현금 안내  
금주(1월13일) - 부채상환 2차현금  
다음주(1월20일) - 해외원조 2차현금

- ♣ 평택지구 초등부 졸업여행 관계로 1월18일(금)  
미사는 오전 6시30분에 봉헌됩니다.  
※오전10시미사 없음.

- ♣ 주님 봉헌 축일 초 접수  
2월2일(토) 주님 봉헌 축일로 일년동안  
사용할 초를 축성합니다. 제대초, 부활초,  
성탄초를 봉헌하실 분은 사무실로 봉헌  
하여 주시기 바랍니다.

- ♣ M.E 소개 및 홍보의 시간  
M.E 소개 및 홍보를 위하여 교구 봉사자들이  
방문합니다. 많은 관심 바랍니다.  
일 시 : 1월13일 교중미사 중

- ♣ 소공동체모임 안내  
향교구역 : 1월 15일 화요일 오전10시  
장 소 : 박동순 율리안나 맥(부용초교 옆)  
연 락 처 : 010-5960-8064

### ☆ 2019년 교무금 책정현황 (1월8일) ☆

책정세대	책정비율	납부금액
85	12.2	7,295,000

### 단체모임

구분	월/일	요	시 간	내 용
금주	1/13	일	9시	구리아
			교중미사 후	바오로형제회
내주	1/20	일	9시미사 후	제분과위원회
			교중미사 후	울뜨레아

### ♣ 우리들의 정성 ♣

교 무 금	주일현금	건축현금	기 타
8,285,000	2,011,500	200,000	9,370,500
금주(12월31일~1월6일)		누 계	
19,867,000		19,867,000	

#### 감사현금

이점순(헤레나)-100만원, 김양진(베로니카)-10만원  
김재훈(알렉산데)-25만원, 최종교(이문우요한)-20만원  
허순례(막달레나)-100만원

#### 건축현금

익명-20만원

구분	미사 전례봉사	본 당 청 소	
	담당 구역	대성당	1층
금주	남산	두리	원자영이 양태진 모후
내주	노와	대추	평화의 모후

다음주 1호차 봉사자	김현구 요한
다음주 2호차 봉사자	이상응 사비노
다음주 3호차 봉사자	김은영 토마스
지난주일 미사참례	645명 41.48%

<b>글라스스토리 안경원</b> <b>&lt;평택 팬성점&gt; 안경,콘택트렌즈</b> 부용초교 옆, 파리바게트 옆 원장 임진호(베드로) 031-618-7925, 010-6238-7925	<b>평택 성모안과</b> <b>안과 전문의(원장), 수술상담</b> 평택역앞, 파주옥뒤,케이타운 옆 원장 강 태 환(노 열) (031) 618-3131
<b>치아사랑 치과의원</b> 치의학석·박사 구강악안면 임플란트 전공 임플란트,보철치료 (매주목요일 휴진) 팬성읍사무소 옆 (한마음약국2층) 원장 홍남희(아폴로니아) (031)691-2835	<b>예가 인테리어</b> <b>리모델링 전문</b> 팬성읍 객사리 김기범(요셉), 홍옥주(마리아) 010-6600-0076

■ **대림 저금통 봉헌(1월20일까지 사무실로)**  
 정성껏 모아주신 저금통은 교구생명지원기금,  
 아프리카 등 제3세계 지원금으로 사용됩니다.

■ **황석두 외방 선교회 사과 판매**  
 - 일시 : 1월 19일(토) 특전미사 ~  
 1월 20일(주일) 모든 미사 전 후

■ **사제 연례 피정(1월14일~1월18일)**  
 - 주임 신부님이 연례 피정 잘 다녀오실 수  
 있도록 기도하여 주시기 바랍니다.

# 평택성당

(하늘에 올림을 받으신 성 마리아, 1928)

■ 오늘은 주님 세례 축일입니다. 하느님께서 요르단강에서 세례를 받으신 예수님께 성령을 내리시고, 하느님의 아들로 선포하십니다. 물과 성령으로 세례를 받아 하느님의 자녀가 된 우리도 만민의 주님께서 전해 주신 평화의 복음을 전하기로 다짐합니다.

■ 주님봉헌축일 미사 : 2월 2일(토), 오전 10시

1년 동안 제대에서 사용할 초와 가정에서 사용할 기도 초를 축성합니다. 제대에서 사용할 초를 봉헌 받습니다.

■ 구역장·반장, 형제회장 월례모임 1월 15일(화) 저녁 미사 후 - 마리아홀

■ 봉사자 임명

비전3구	형제회장	면	양인선	요한파르마	명	조운구	유스티노
	3반 반장	면	윤옥순	벨라데타	명	성진선	안젤라
	4반 반장	면	신인자	소피아	명	장순애	소피아
비전5구	1반 반장				명	전인자	데레사
	2반 반장	면	윤옥희	베로니카	명	이규선	마리아
신평6구	구역장	면	김정옥	헬레나	명	윤영순	소화데레사
	2반 반장	면	이영숙	레지나	명	안경순	카타리나
유천구	구역장	면	안현순	호노리나	명	이계순	수산나

신·구입 봉사자들에게 감사드리며 주님의 평화와 은총이 충만하시길 기도드립니다.

■ 2019년 초·중·고등부 주일학교 등록 안내(1년)

한 자녀 : 30,000원, 두 자녀 : 60,000원, 세 자녀이상(셋째부터 무료) : 60,000원

등록신청 : 사무실, 계좌번호 : 132-089-085613 [평택신흥, 예금주:서동권(평택성당)]

■ 2019년 주일학교 초등부 첫영성체 신청 안내

첫영성체 신청 : 3학년 ~ 6학년 첫영성체 대상자(유아세례를 받은 학생)

19년 1월 27일(주일)까지 신청 바랍니다. 문의 : 사무실

■ 미사 전례 교육 - 주님 세례 축일

"온 백성이 세례를 받은 뒤에 예수님께서도 세례를 받으시고 기도를 하시는데, 하늘이 열리며 성령께서 비둘기 같은 형체로 그분 위에 내리시고, 하늘에서 소리가 들려왔다. "너는 내가 사랑하는 아들, 내 마음에 드는 아들이다." (루카3,21-22)

우리는 이를 통해 그리스도인 기도의 본질이 예수님을 통하여 아버지 하느님으로부터 성령을 받는 것이라는 것을 깨닫게 됩니다. 이제 연중시기를 시작하며 우리 각자가 '세례'받은 사람들이라는 것을 매일 매일 자각하며 성령을 받고 살아야 할 것입니다.

우리는 이것을 '임마누엘' 하느님께서 우리와 함께 계신다고 표현합니다.

-전례분과-

■ '희망나눔 대림저금통' 적립한 금액은 본당 사무실에 1월27일(주일)까지 제출 하시면 됩니다.

■ 청소 담당 구역 : 1월 15일(화) 비전3구 1월 22일(화) 비전4구

■ 화답송

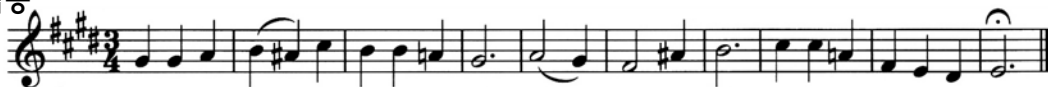

주님이 당신 백성에게 강복하여 평화를 주시리라

교무금 자동이체 [ 평택신흥 131-001-186736 또는 031-654-2702 예금주-평택성당 ]

# 포승성당

복되신 동정 마리아

poseung catholic church

경기도 평택시 포승읍 서동대로 1174-13

주임신부 조성경(프란치스코)

총 회 장 이삼식(힐라리오)  
010-9995-7231

연령회장 원중훈 (베드로)  
010-8755-7058

사무실 ☎ 684-3901  
FAX ☎ 684-3905

전 레 안 내

☑ 2차헌금 안내

1월 13일	사제양성후원
1월 20일	본당건축헌금

☑ 전례봉사안내

전례봉사	독서봉사	예물봉헌	해설자
1월 13일	김용구, 이희천	원정리	제미영
1월 20일	김지수, 임헌재	석정리	송정순
1월 27일	김미자, 임헌재	신영리	최연가

☑ 주님 봉헌 축일 미사

\* 일시 : 2월 2일(토) 오전 10시

기 타 안 내

☑ 단체 모임 및 회의 안내

모임/회의	일 시	장소
성소후원회	1/13(일) 교중미사 후	요셉반
울뜨레야	1/13(일) 교중미사 후	루카반
성인복사단	1/13(일) 교중미사 후	마르코반
꾸리아	1/20(일) 교중미사 후	안나의방
전례분과	1/22(화) 저녁미사 후	안나의방
해설단	1/24(목) 저녁미사 후	안나의방

☑ 교육관 건축을 위한 목주기도

목주기도 (12/31~1/6): 2,759단  
목주기도 합계: 144,336단

매주 일요일 목주기도를 봉헌함에 넣어 주세요.

☑ 대림절 저금통을 1월 13일까지 사무실로 가져다 주시기 바랍니다.

☑ 제대초 봉헌 및 가정초 신청

- \* 2월 2일은 주님 봉헌 축일 입니다.
- 제대초 봉헌과 가정초 신청을 받습니다.
- \* 제대초 1개당 10,000원(금액 관계없이봉헌가능함)
- \* 가정초 1개당 3,000원
- \* 1월 27일(주일)까지 사무실에서 신청 받습니다.

☑ 포승 산악회 산행 안내

- \* 정회원 모집합니다 (연회비 150,000원)
- \* 일시: 1/19(토) 오전 7시 출발
- \* 장소: 덕유산
- \* 회비: 회원 1만원, 비회원 3만원
- \* 연락처: 제미영(수산나) 010-5309-7058

☑ 환자영성체(봉성체) 안내

- \* 일시 : 1월 23일(수)
- 반, 구역장님을 통해서 사무실로 신청 바랍니다.

☑ 교무금을 책정해 주세요

신자들의 의무사항인 2019년도 교무금을 책정해 주시기 바랍니다. 연말정산자료(기부금 영수증)가 필요하신 분은 사무실에서 발급받으시기 바랍니다.

☑ 청소구역 일정표

일자	구역	청소장소	준비물
1/20(일)	홍원리	성당, 유리창	성당 비치
1/26(토)	석정리		
기쁨의 모후 Pr		남자화장실	성당 비치
사도들의 모후 Pr		여자화장실	

☑ 우리들의 정성

- \*주일헌금-986,000원
- \*2차 헌금-585,000원
- \*교 무 금- 3,995,000원
- \*천주의성모마리아 대축일- 1,901,000원
- \*교육관 건립기금- 오순환(안나) 100만원
- \*건축헌금- 김선경(루시아) 1만원
- \* 하느님께 기쁘게 봉헌하신 신자분들께 감사드립니다.

평 일 미 사 안 내			주 일 미 사 안 내			성 사 안 내	
성모신심미사 매월 첫주 토요일 오전 10:00	월	오전 06:00	토	토요일 저녁 주일 미사	오후 07:30	유 아 세 례	3.6.9.12월 둘째주 토요일 오후 5:00
	화.목	오후 07:30	주일	주일오전 미사	오전 09:00	고 해 성 사	미사 20분 전
성 체 강 복 매월 첫주 목요일 오후 07:30	수.금	오전 10:00		교 중 미 사	오전 11:00	환자영성체	매월 마지막주 수요일
						차, 집 축 복	사무실 문의

천주교를 알고자 하시는 분은 이웃 천주교 신자들 또는 사무실에 문의해주시기바랍니다.

주님 세례 축일

2019년 01월 13일

	<h1 style="text-align: center;">포일성당</h1> <p style="text-align: center;">16031 의왕시 정우2길 8</p> <p style="text-align: center;">☎ (031)425-1004 FAX(031)424-4557</p> <p style="text-align: center;">e-mail : poil@casuwon.or.kr</p>	주임신부 : 민 영 기(요셉) 협력사제 : 류 춘 호(빈첸시오) 총 회 장 : 정 원 돈(안토니오) 수녀원 : 이관순 마리아 수녀 연례회장 : 황 인 학(마카리오) H · P 010-6345-1039 유 치 원 : 길 아가다 수녀 ☎ (031) 424-0123

미사시간 안내	토	16:00(초등부 미사), 19:30(주일 전 저녁, 특전)	예비 신자 교리	목 20:00 주임신부님
	주일	07:30(류춘호신부주례), 11:00(교중), 19:30(중고등부, 청년미사)		
	평일	월 06:00, 화, 목 19:30, 수, 금 10:00		



◎ 전례 안내	
1) 성시간	첫째 목요일 저녁미사 후
2) 환자 영성체	매월 첫째 목요일 오후2시
3) 성모신심미사	첫째 토요일 오전10시
4) 유아세례	출수달 둘째 토요일 5시
5) 차량축복	매주 토요일 저녁미사 후
6) 혼인면담	매주 목요일 저녁미사 후
7) 관면혼배	매주 목요일 저녁미사 후
8) 고해성사	매 미사 30분 전
9) 상가, 집 축복	매주 수, 금요일 오후
10) 전입교우 면담	매주 수, 금요일 미사 후
병자영성체, 축복(상가, 집, 차), 미사지향 1일전 신청	

◎ 월례 모임 안내	
상임위원회	셋째 화요일 20:00
구역장, 반장교육	첫째 토요일 10:30
지역장 월례회	구반장교육 다음 수요일 10:30
반석회 모임	첫째 주일 12:00
전례분과 모임	매월 셋째주 목요일 20:00
제대회 모임	매월 첫째 화요일 20:00
복사 자모회	셋째 주일 18:00
초등부 자모회	둘째 주일 14:30
성령기도회	매주 화요일 20:00
체나콜로 기도회	매주 화요일 10:00
성체조배회 월례회	매월 셋째주 토요일 11:00
성소 기도모임	둘째 수요일 10:30
피아트 복사단	마지막 금요일 12:00
어린이 복사단	셋째 주일 08:00
평신도 단체협의회	첫째주 일요일 12:10
남성구리아	둘째 주일 12:00
여성구리아	일요일이긴 둘째 금요일 13:30
연례회 모임	마지막 주일 12:00
성모회모임	마지막 토요일 12:00
울뜨레아	둘째 화요일 20:00
대건대학	매주 수요일 11:00
선교분과 월례회	넷째주 화요일 20:00
제분과 위원회 회의	둘째 주일 12:00

미사참례자수 신자수 세대(명)					
월	화	수	목	금	주일
12/31	1/1	1/2	1/3	1/4	1/6
323	489	122	78	108	717
주일미사 참례율 : 21.8%					

01월 13일 교중미사 대림베드로지역 전례봉사					
해설	최상열 요한	1독서	정연익 요셉	2독서	이경원 리디아
신자들의 기도	이상혁(스테파노), 신선경(스테파니아) 이성우(야고보), 박수연(루치아)				
예물봉헌	박봉원(엘리시오), 이경자(아가다)				
교통정리	교통 봉사대				

◎ 민영기(요셉) 주임신부님 은경축일 행사  
 사제서품 25주년을 맞이하시는 주임신부님  
 은경축을 진심으로 축하드리며, 영·육간에 전  
 강하시길 열심한 마음으로 기도드립니다.  
 · 일시 : 1월 20일 주일 오전11시 교중미사  
 ※ 교중미사 후 축하 잔치 있습니다.

◎ 제대 초, 가정 초를 봉헌 받겠습니다.  
 - “초” 축성일 : 2.2(토) 19:30(주님 봉헌축일)  
 제대 초와 가정 초 접수를 받겠습니다. 제대 초  
 봉헌은 미사를 봉헌하는 것입니다. 미사를 드리는  
 마음으로 정성껏 봉헌해 주십시오. 접수는 1월22  
 일 까지 사무실과 성물판매소에서 받겠습니다.  
 - 제대 초 : 10,000원 - 가정 초 : 3,000원

**어떻게 아름다운**

**포일성당이 있었습니까?**

**입교를 희망합니다.**

- 언제라도 입교가 가능합니다.

- 문의 : 강병수 라파엘라 010-8730-5074

“고생하며 무거운 짐을 진 너희는 모두 나에게로 오너라. 내가 너희에게 안식을 주겠다.” (마태11,28)



풍산 성당 ♥ 주님 보시기에 좋은 함께 행복한 신앙공동체!

주님 공현 대축일 2019. 1.13

 <div>풍산성당</div> <div>(12929)경기도 하남시 덕풍북로 117(덕풍3동 725) 전화 : 031-794-7020. 팩스 : 031-794-7030 <a href="http://cafe.daum.net/catholicpungsan">http://cafe.daum.net/catholicpungsan</a></div> <div>주임신부 정지용(베드로) 총회장 박종일(임마누엘) H.P 010-8576-8956 연령회장 진길범(프.하비에르) H.P 010-8330-1203</div>	<div>성 미카엘 가브리엘 라파엘</div> <div>풍 산 성 당</div>		전 례 안 내	주 일 미 사	토요일 15:00(어린이) 19:00(일반) 주 일 10:30(교중미사) 19:00(청소년) 21:30(야간)
	평 일 미 사	월 요 일 - 06:30(동절기) 화·목요일 - 19:30 수·금요일 - 10:00			
	성모신심미사	매월 첫째 주 토요일 10:00			
	병자 영성체	매월 첫째 주 목요일 10:00			
	혼 인 예 절	토요일 19:00 저녁미사 후			
	유 아 세 례	매월 마지막 주일 19:00 미사 후			

### ◎ 예비신자 모집 (성모승천반)

2019년도 새해를 맞아 예비자 교리를 시작합니다.  
내 가족, 이웃을 적극 선교하여 교리반에 인도해 주시기 바랍니다.  
입교 대상자 접수는 선교분과나 사무실에서 받습니다.  
입교식 : 2월 17일(주일) 교중미사

### ◎ 2019년도 교무금 약정서 봉헌

교무금 약정서를 아직 봉헌하지 않은 가정은 작성하시어 성전입구 약정서 함에 봉헌하여 주시면 감사하겠습니다.

### ◎ 제대초 봉헌 안내

오는 2월 2일 주님 봉헌 축일을 맞아 본당에서 사용할 제대초와 가정에서 사용할 초를 축복합니다. (1.13~1.27까지 접수)  
제대초 봉헌은 1구좌에 만원입니다.  
가정 기도초는 미리 개인별로 성물방에 신청 (1개 3,000원)

### ◎ 희망 나눔 대림 저금통

세대별로 모금한 저금통을 1월 20일 까지 사무실로 내 주시면 감사하겠습니다.

### ◎ 판공성사 못받으신 분은 성사 받으시고 성사표 제출바랍니다.

성사표 없는 분은 성사 받으시고 사무실에 말씀하셔도 됩니다.

### ◎ 전입교우 여러분 환영합니다!

이 름	세 례 명	오 신 곳	구 역
윤복림	소 피 아	고덕동	참아름
김정중	사 무 엘	별 내	풍경채
황계연	라 파 엘	강일동	28구역

전입 오신 가정은 사무실에서 교패 받으세요!

### ◎ 나눔 사랑 참여에 감사드립니다.

- 성소후원 : 농협 301-0081-542341(천주교수원교구)
- 사회복지 : 농협 317-0008-694761(천주교수원교구)
- 빈첸시오 : 농협 317-0013-082731(천주교수원교구)

### ◎ 기부금 영수증 발급

2018년도에 본당에 납부한 교무금. 감사헌금. 건축헌금 등 (본당에서만 발급)  
※금년부터는 미사봉헌자를 **교무금 책정자**로 하면 미사예물도 포함하여 발급해 드립니다.

### ◎ 소공동체 구역 모임

구 역	구 분	모 임 일 정
새돌 3	자매	1/13(일) 15시(306-202)
28구역	형제	1/13(일) 교중미사 후(교육관)
28-1	자매	1/14(월) 10시(2801-1704)
28-3.4	자매	1/14(월) 10시(2810-2104)
31-1	자매	1/14(월) 10시(3103-2901)
참 아 름	자매	1/15(화) 20시(413-1002)
31구역	형제	1/18(금) 20:30(3101-2702)
29구역	형제	1/19(토) 19시(2901-2303)
29-2	자매	1/20(일) 교중미사 후(교육관)

♡ 소공동체 모임 참석에 감사드립니다 ♡

### ◎ 미사통상곡

자 비 송	315	대영광송	316
거룩하시도다	317	주님의 기도	318
하느님의 어린양	319	영명축일 축하	별지

### ◎ 우리의 정성

- 주일헌금 1,480,600    ○ 건축헌금(2차) 1,582,900
- 감사헌금 강정실 5만 나영주 10만 익명 10만 전달수 20만 안태훈 10만
- 성전 부채 상환 5,000만원(감사합니다)
- 건축헌금 빈첸시오 사회복지 성소후원금은게시판에

총 신자수	870세대 2,198명	주일미사	652명
교무금 책정	총 870세대중 153세대(17.6%)		
성전 건립 부채 현황	신협차입금		985,000,000
	교구차입금		835,000,000

### ◎ 주님 성전을 깨끗이 해주셔서 감사합니다.

01/19	꽃피 1.2	02/02	아이 1구역
01/26	새돌3,4 참아름	02/09	동원 동부 대명
지하 주차장 청소			
01/13	꾸 리 아	1/20	사 목 회



주 - 님 이 당 신 백 성 에 게 강 복 하 여 평 화 를 주 시 리 라  
“미소핀 반가운 인사와 온유와 넉넉함으로 가족과 이웃을 기쁘게 하는 나날되게 하소서!”

주임신부: 이정훈(이레네오) ☎ 796-3334	 <b>하남성정하상바로성당</b> 하남성당 카페 <a href="http://cafe.daum.net/hanamforever">cafe.daum.net/hanamforever</a> 사 무 실 : ☎ 796-3333 / 팩스 796-3336 12953 경기도 하남시 대청로 22번길 55 (신장2동528-3) 하남 천주교회	미	월	06:30
본당수녀: 황 클라라 장 아녜스 이 발비나 ☎ 796-3310		사	화,목	19:30
총 회 장: 노기호(암브로시오) 010-2326-4684		수, 금	10:00	
연령회장: 010-3729-4658		토	10:00(첫토 신심미사) 15:00(어린이) 19:00(학생, 저녁주일미사)	
		주일	06:30 09:00 11:00(교중) 19:00(청년)	
		고해성사 : 매 미사 20분 전		



주 님 이 당 신 백 성 에 게 강 복 하 여 평 화 를 주 시 리 라

☞ 사제 연례 피정으로 미사시간 변경 안내

기간 : 1월28일(월)~2월1일(금)  
 미사 : 1월28일(월) 6시30분 미사  
 1월29일(화)~2월1일(금)까지 미사 없음  
 \* 피정 잘 다녀오실 수 있도록 많은 기도 바랍니다.

☞ 본당 총회

일시 : 1월27일(주일) 오후 1시20분  
 장소 : 대성전(자세한 사항은 본당 게시판 참조)

☞ 초봉헌

2월2일(토) 주님 봉헌 축일이며 초를 축성하는 날입니다. 1년 동안 제대에 사용 할 초를 봉헌해 주실 분은 1월27일(주일)까지 사무실로 정성껏 봉헌해 주시기 바랍니다.

☞ 설 미사 안내

2월5일(화) 10시30분 연도 후 11시 미사  
 (19시30분 미사는 없습니다.)  
 \* 합동미사에물은 성전입구 봉헌함에 넣어주세요.

☞ 주일학교 겨울방학

방학기간 : 3월1일(금)까지  
 개학일 : 3월2일(토)  
 초등부 : 미사, 교리 모두 없음  
 중고등부 : 교리만 없음

☞ 평생대학 겨울방학

방학기간 : 3월13일(수)까지  
 개학일 : 3월14일(목)

☞ 18년도 교무금 정리와 19년 교무금 책정 안내

2018년도 정성 어린 봉헌에 감사드리며, 미납 교무금을 정리하여 주시고, 2019년도 교무금을 책정하여 주시기 바랍니다.

2018년 12월 31일 까지 내신 교무금에 한하여 기부금 영수증으로 발급됩니다.

☞ 주일미사 참례 현황

총신자	총세대	주일미사 참례	비율
4,090	1,682	1,380	33.74

☞ 미사 전례 및 봉사 구역

월 일	06 : 30	09 : 00	11 : 00
01/13	대명4구역	신안1,2구역	한국구역
01/20	동일구역	울뜨레야	산곡구역

☞ 청소 : 1월19일(토) ▶ 본당 : 산곡구역

▶ 지하 : 천상은총의 어머니 Pr. 신비로운 장미 Pr.

☞ 봉헌해 주신 모든 분들께 감사드립니다.

- \* 교무금 : 12,720,000원
- \* 주일헌금 : 3,384,750원 \* 사제양성 : 1,605,000원
- \* 감사헌금 : 악명 3만원 강해송 아녜스 3만원  
 악명 5만원 김윤옥 막달레나 10만원  
 이경숙 알라사벳 20만원 김중분 마리아 3만원  
 홍종숙 가브리엘라 3만원 전숙연 나탈리아 10만원  
 김정희 올라아 3만원 심초원 데레사 10만원

예비신자 교리시간	제52기	화요일 : 오후 20시 / 금요일 : 10시40분 / 주일 : 9시30분	
		※교리실 : 8호실	

매 주 화요일은 반모임날 입니다. 꼭 참석합니다.  
 미사에 오실 때 걸어서 오시면 건강에도 좋습니다.  
 a

<p><b>【본당 홈페이지】</b> www.haanca.org</p> <p><b>【주 일 학 교】</b> 중고등부 10:30 (주일) 초등부 14:00 (주일)</p> <p><b>【예비신자 교리】</b> 주 일 09:00 (일반인) 화요일 20:00 (직장인) 주 일 10:30 (중고등부)</p>	 <h1 style="margin: 0;">하안성당</h1> <p>주임신부 고재민 스테파노 보좌신부 이준섭 도미니코 총 회 장 안재형 루카</p> <p>· 사무실 : 899-7328    · 수녀원 : 899-8868 · 팩 스 : 899-5328    · 보좌신부 : 899-8867 · 연령회 : 010-8903-1558    · 주임신부 : 898-8866</p> <p>(우) 14303 경기도 광명시 구름산로 50</p>	<p><b>【미사안내】</b></p> <p>평일 - 06:00 (월.수.금) 10:00 (화.수.목.금) 19:00 (화.목)</p> <p>토 - 10:00 19:00 (주일미사)</p> <p>주일 - 06:00 (일반) 09:00 (중고등부) 11:00 (교중미사) 15:30 (어린이) 19:00 (청년부)</p>
--	--	---

- ◎ 1월 병자영성체는 쉽니다.
    - 1월은 병자영성체가 없습니다. 참고바랍니다.
  - ◎ 한국외방선교회 후원미사
    - 일시 : 1월 18일(금) 10:00
  - ◎ 전신자 국수나눔
    - 일시 : 1월 20일(주일) 교중미사 후
    - 장소 : 지하강당
  - ◎ 성골롬반외방선교회 후원미사
    - 일시 : 1월 24일(목) 10:00
  - ◎ 중고등부 탈리타쿰
    - 일시 : 1월 26일(토) 오후 8시
    - 장소 : 지하강당
  - ※ 학부모님들과 신자분들의 많은 관심 부탁드립니다.
  - ◎ 2월 유아세례
    - 일시 : 2월 2일(토) 18:00
    - 대상 : 2013년 1월1일 이후 출생한 어린이
    - 접수 : 1월 31일(목)까지 신청마감
  - ◎ 주님 봉헌축일 제대초 및 제대꽃 봉헌신청안내 (가정초도 신청)
    - 신청 : 1월 27일(주일)까지
    - 초 축복식 : 주님봉헌축일(2월2일 토)10시미사
    - 제대초 8,000원 / 가정초 3,000원 / 제대꽃 (신청하신 가정초는 2월 2일 초 축복 예식 후 성물방에서 찾아 가시면 됩니다.)
  - ◎ 2019년 교무금 신립은 새해 교무금을 봉헌하는 것으로 책정합니다.
    - ※ 교무금 책정시 후원금도 함께 책정해주시기 바랍니다.
1. 성소후원금 : 사제양성을 위한 후원금입니다.
  2. 사회복지후원금(빈첸시오) : 사회복지단체를 위해 후원하는 기금입니다.
  3. 건축헌금 : 건축, 시설 개.보수를 준비하는 필요한 후원금입니다.

4. 주일학교후원금 : 초.중.고등부 주일학교를 지원하는 후원금입니다.

#### ◎ 기부금확인서 (연말정산자료) 발급 안내

##### (1) 발급기준

- 자료 발급은 납부자와 발급대상자가 같아야 합니다.
- 납부자와 발급 대상자가 틀린 경우는 납부자의 변경 절차를 통하여 업무를 처리하고 있습니다.

##### (2) 발급 가능한 기부금 종류

- 교무금, 감사헌금, 성소후원금, 사회복지후원금, 건축헌금 등 본당에 납부하는 후원금.

#### ◎ 오늘은 본당발전 2차 헌금이 있습니다.

- 다음 주에는 본당발전 2차 헌금이 있습니다.

#### ◎ 전례구역

1월 19일 토요일	19:00	3지역 3구역
1월 20일 주일	06:00	4지역 1구역
	09:00	중고등부
	11:00	4지역 2구역
	15:30	초등부
	19:00	청년부

#### ◎ 청소구역

- 1월 15일(화) 단독지역
- 1월 18일(금) 6, 7지역

#### ◎ 1월 6일 주일미사 참례인원 : 1,575명

#### ◎ 수입, 지출 현황(12월 31일 ~ 1월 6일)

수 입		지 출	
교무금	8,875,000	선교비	2,442,950
주일헌금	5,857,300	사제관비	2,200,000
사제양성	1,577,000	신자교육비	3,919,572
감사헌금	160,000	사제양성비	-29,400
목적헌금	4,862,800	자선비	1,942,000
후원금	657,000	후원금	300,000
합동미사	5,492,000	관리비	-24,640
		인건비	6,000,000

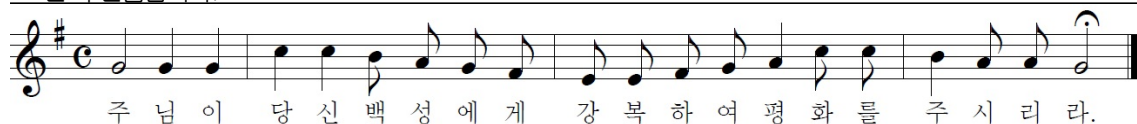

주일미사: 10:30, 16:00 평일미사: 11:00 (화~토) 목주기도: 매주 수요일 미사 후 성시간: 매월 둘째주(목) 미사 후 성령칠야기도: (금) 21:30~0:30 첫 토요일 성모신심미사: 11:00	<h1>하우현 성당</h1> <p>(성녀 대 데레사) (성 루도비코 불리외)</p>	주임신부: 황 현 (율리오) 전화번호: (031) 426-8921 팩스번호: (031) 426-8922 경기도 의왕시 원터아랫길 81-6 e.mail: hau@casuwon.or.kr
--	--	--

☑ 오늘은 주님 세례 축일입니다.

☑ 1월 '작은 영혼들의 미사' 안내

- 일 시: 1월 21일(월요일) 11시

☑ 주님 봉헌 축일 초 축성 및 봉헌 안내

- 일 시: 2월 2일(토) 11:00 미사

그리스도께서 현존하고 계시는 제대에  
1년 동안 사용될 초와 가정에서 사용할  
초를 봉헌 받고 있습니다.  
1월 27일(주일)까지 사무실에 신청해  
주시면 감사하겠습니다.

☑ 하우현성당 카페

- 운영시간: (화~토) 오후 1시~4시  
(주 일) 오후 1시~5시

## ✿ 우리들의 정성 (1월 2일 ~ 1월 8일)

* 교 무 금 :	50,000원
* 첫토 성모 신심미사	
- 합동미사예물 :	3,460,000원
- 헌 금 :	1,245,000원
* 주님 공헌 대축일	
- 헌 금 :	1,115,000원
- 특별헌금 :	473,300원

## ✿ 복음서 용어 해설 ✿

- 카이사르 caesar -

그리스어로 '카이사르'라고 발음되는 이 이름은 본래 우리가 영어로 '시저'라고 부르는 Julius Caesar(기원전 100~44년경)의 가문명이다. 그런데 이 시저(체사르=케사르=카이사르)가 권력투쟁에서 경쟁자들을 제치고 결국 로마제국의 황제가 되고 '옥타비아누스'가 그의 양자로 입양되어 황제가 된 다음부터는 이 카이사르라는 말이 고유명사가 아니라 로마제국의 '황제'를 뜻하는 칭호가 되었다. 카이사르라는 단어는 신약성경에 27번 정도 나온다. 예수님께서서는 '아우구스투스 카이사르(황제)'때 탄생하셨으며, '티베리우스 카이사르(황제)'때 공생할을 하시고 십자가에 못 박혀 돌아가셨다.

## ✿ 전례 봉사 ✿

	주님 세례 축일 <1/13>	연중 제2주일 <1/20>
해설	원영심(안나)	이종윤(루수)
1독서	천이권(그레고리오)	김한영(안젤로)
2독서	유수미(세실리아)	조수경(안젤라)



(후렴) 주님 이 당 신백 성에 게 강 복하여 평 화를 주 시 리 라

천주교를 알고자 하시는 분은 본당 신부님, 혹은 사무실로 문의하십시오.

	<h2 style="text-align: center;">천주교 원목실</h2> <p style="text-align: center;">경기도 안양시 동안구 관평로 170번길 22(평촌로)</p>	 <p style="text-align: center;"><b>한림대학교 성심병원</b></p>	<ul style="list-style-type: none"> <li>◎ 주일미사 집전 (천주교 사도직회(팔로티회))</li> <li>◎ 수요일미사 집전 <b>배병우 헨리코 신부</b> (마리아의 아들 수도회)</li> </ul> <p><b>원목수녀: 최상옥 요한데레사 수녀</b> <b>최정순 노엘라 수녀</b> (영원한 도움의 성모수도회)</p>
---	---	--	---

<p style="text-align: center;">◆연중 제1주간 수요일◆</p> <p>▷ 제1독서                      히브리서 2,14-18</p> <p>- 화답송 -</p> <p>◎ 주님은 당신의 계약 영원히 기억하셨네.</p> <p>○ 주님을 찬송하여라, 그 이름 높이 불러라. 그분 업적 민족들에게 알려라. 그분께 노래하여라, 찬미 노래 불러라. 그 모든 기적 이야기하여라. ◎</p> <p>○ 거룩하신 그 이름 사랑하여라. 주님을 찾는 마음은 기뻐하여라. 주님과 그 권능을 구하여라. 언제나 그 얼굴을 찾아라. ◎</p> <p>○ 그분의 종 아브라함의 후손들아, 그분이 뽑으신 아곱의 자손들아! 그분은 주 우리 하느님, 그분의 판결이 온 세상에 미치네. ◎</p> <p>○ 명령하신 말씀 천대에 이르도록, 당신의 계약 영원히 기억하시니, 아브라함과 맺으신 계약이며, 이사악에게 내리신 맹세라네. ◎</p> <p>- 복음 환호송 -</p> <p>◎ 알렐루야.</p> <p>○ 주님이 말씀하신다. 내 양들은 내 목소리를 알아듣는다. 나는 그들을 알고 그들은 나를 따른다. ◎</p> <p>▷ 복음                              마르코 1,29-39</p> <p>- 영성체송 -</p> <p>주님, 당신께는 생명의 샘이 있고, 저희는 당신 빛으로 빛을 보나이다.</p>		<p>그 무렵 예수님께서서는 회당에서 나오시어 야고보와 요한과 함께 곧바로 시몬과 안드레아의 집으로 가셨다. 그때에 시몬의 장모가 열병으로 누워 있어서, 사람들이 곧바로 예수님께 그 부인의 사정을 이야기하였다. 예수님께서 그 부인에게 다가가시어 손을 잡아 일으키시니 열이 가셨다. 그러자 부인은 그들의 시중을 들었다.</p> <p>저녁이 되고 해가 지자, 사람들이 병든 이들과 마귀 들린 이들을 모두 예수님께 데려왔다. 온 고을 사람들이 문 앞에 모여들었다. 예수님께서서는 갖가지 질병을 앓는 많은 사람을 고쳐 주시고 많은 마귀를 쫓아내셨다. 그러면서 마귀들이 말하는 것을 허락하지 않으셨다. 그들이 당신을 알고 있었기 때문이다.</p> <p>다음 날 새벽 아직 캄캄할 때, 예수님께서서는 일어나 외딴 곳으로 나가시어 그곳에서 기도하셨다. 시몬과 그 일행이 예수님을 찾아나섰다가 그분을 만나자, “모두 스승님을 찾고 있습니다.”하고 말하였다.</p> <p>예수님께서 그들에게 말씀하셨다. “다른 이웃 고을들을 찾아가자. 그곳에도 내가 복음을 선포해야 한다. 사실 나는 그 일을 하려고 떠난 것이다.” 그러고 나서 예수님께서서는 온 갈릴래아를 다니시며, 회당에서 복음을 선포하시고 마귀들을 쫓아내셨다.</p> <p style="text-align: right;">(마르코 1,29-39) <b>주님의 말씀입니다.</b> ◎ 그리스도님, 찬미합니다.</p>
<p>■ 전                      레                      안                      내                      ■</p>		
<p>-주일미사 : 오전10시 /지하 1층 성당</p> <p>-수요일미사 : 오후1시30분 /지하1층 성당</p> <p>-고백성사 : 미사 전 / 원목실</p>	<p>- 봉 성 체 : 매주 금요일 오전 10시부터</p> <p>- 병자성사 : 원목실에 상의 하세요</p> <p>- 봉성체와 병자성사는 미리 신청 바람</p>	
<p>♥ 상담 및 문의 사항은 원목실 ☎ (031) 380-4187 ♥</p>		



# 향 남 성 당

(성 김 성 우 안 토 니 오)

<http://cafe.daum.net/icikang>

18608 경기도 화성시 향남읍 서봉로 373  
사무실 : 031)353-9512 FAX : 031)353-9519

**주 임 신 부 :** 이용남(골롬바노)  
031)353-9512

**총 회 장 :** 정 정 길(율리멘스)  
H · P : 010-3161-7621

**소공동체회장 :** 이 영 희(대려사)  
H · P : 010-5283-6938

**연 령 회 장 :** 방재선(요한크리스소스토모)  
H · P : 010-2264-7765

미 사 안 내						성 사(사무실신청)	
주 일	토	월	수, 금	화, 목	성모신심	혼 배	봉성체(매월 2주 목·금)
09시/11시	15시/19:30분	06:00시	10시	19시30분	첫주(토)10:00시	유아세례	집 · 상가 · 차

## 1월 13일 주님 세례 축일

### ■ 사제 연례 피정

- 일 시 : 1월 14일(월)~1월 18일(금)<4박5일>
- ※ **신부님 피정기간 동안 평일미사는 없습니다.**  
**연수중이신 신부님을 위하여 기도해 주시기 바랍니다**

### ■ 2019년도 교무금 책정

- 교무금은 복음을 전하는데 쓰여지며, 신자들의 신앙교육과 불우이웃을 돕고, 성전건축등에 사용 됩니다. 원활한 성전건축을 위하여 모든 세대가 책정 납부해 주시기 바랍니다.
- 연말정산 하실 분 이름으로 책정하시기 바랍니다.

### ■ 2019년도 후원금

- 연영회, 성소후원회, 주일학교후원회
- 각 후원회별로 후원금을 받습니다!!(1만원/년)

### ■ 미사봉헌 접수 변경

- 19년부터 미사봉헌금은 교무금 통장 명의로 봉헌 하시면 개인납입명세에 기록됩니다.
- 예물봉투의 봉헌자란에 기부금 영수증 발급 받으실 봉헌자의 이름 세례명을 기재하시기 바랍니다.

### ■ 판공성사표 처리

- 성사표를 내지 않고 성사를 보신 분들은 사무실에 제출하여 주시기 바랍니다.

### ■ 2019년도 제대초 봉헌

- 2월 2일(토)은 주님 봉헌 축일입니다.  
일 년 동안 전례에 사용될 제대초 봉헌하실 분들은 1월 20일(주일)까지 신청하여 주시기 바랍니다.  
- 제대초 (개당) : 10,000원

### ■ 전 신자 성경필사

- 2019년 올 한해 성경필사를 하고자 합니다  
성경은 살아있는 하나님의 말씀으로 우리에게 삶의 지혜와 용기를 줍니다. 주님께서 주신 말씀을 우리가 한번 써봄으로서 하나님의 사랑을 체험해 보시기 바랍니다.
- 봉헌식 : 2월 10일(주일) 교중미사
- 기 간 : 2월 10일(주일)~4월 6일(주일)
- 성 경 : 마르코 복음

월/일	장·절	내 용
2/10	1장1절	세례자 요한의 설교
~16	2장28절	제자들이 안식일에 밀 이삭을 뜯다

- 신청서 작성 (1층 로비 )  
- 문의 <차금주(글로리아)010-8026-7621>

### ■ 2019년 1월·2월 봉성체가 없습니다.

### ■ 사무실 휴무

- 일 시 : 1월 15일(화) ~1월 16일(수)

### ■ 연말정산 기부금 영수증 발급

- 2018년 1월1일부터 2018년 12월31일까지 납부하신 금액에 한하여 2018년도 기부금 영수증에 반영되었으며 납부자가 아닌 타 명의로 발급할 수 없습니다.

### ■ 전기 절전

- 각 단체에서는 성전 및 각 교리실 사용 후에는 난방기 전원을 꼭 꺼주시고, 물품 사용 후에는 원위치해 주시기 바랍니다.
- 화장실 및 창고 출입 후에는 꼭 소등바랍니다

### ■ 오늘 2차 헌금은 새성전 마련을 위하여 봉헌됩니다.

윤슬 헤어	장기스캔램 (본점) 양고기 전문점	실로암 안경원	이삭공인증개사	컨벤션 더 힐
롯데시네마 2층 209호 ☎ 031-352-0259 010-9251-1888 박우정(젼마)	파크드림앞 숯집대 맞은편 단체회식 · 손님맞이 ☎ 8059-3656 010-7412-7452 권신천(요한)	우미린 정문 앞 ☎ 8059-0370 한석운(알콩소 로드리게스) 이경애(우슬라)	우미린108동 건너편 아파트·상가·주택 ☎ 8059-0100 010-8910-9870 서정화(안젤라)	웨딩/출장부페 돌잔치/가족모임 교우 우대 ☎ 352-9292 안효철(스테파노) 김인섭(마리아박달매)



주임신부 : 최영균 (시몬)  
☎ 452-9611  
수녀원 : ☎ 452-9613  
총회장 : 정호영(클레멘스)  
010-2856-1750  
연령회장 : 010-3351-6543  
사무실 : ☎ 456-0611  
FAX : ☎ 456-0610



# 호계동성당

(성 최경환 프란치스코)

http://www.hogyee.or.kr

14115 안양시 동안구 흥안대로 93번길 84(호계동)

## 미사시간

주 일	평 일
• 09:00 (어린이)	• 월- 09:00 • 화, 목- 19:30
• 11:00 (교중)	• 수, 금- 10:00 • 토- 19:00
• 19:00 (청년, 학생)	• 첫목요일-성시간 • 첫토요일 10시 (산심미사)

예비신자 교리시간	주일학교 교리 시간	혼인 면담 및 관면 혼배
* 주 일 : 오전 9시 (성인)	* 초 등 부 : 매 주일 오전 10시	* 목요일 오후 6시 30분 면담
유아 세례	* 중·고등부 : 매 주일 오후 5시 30분	* 견진성사 필히 받아야 함
* 매월 첫째 주 토요일 오후 6시 (매월 첫째주 목요일까지 신청)		* 두 달 전에 혼인교육 이수
		* 한 달 전까지 서류 사무실에 접수

## 주님 세례 축일 1월 13일

“너는 내가 사랑하는 아들, 내 마음에 드는 아들이다.”

<루카 3,15-16,21-22>

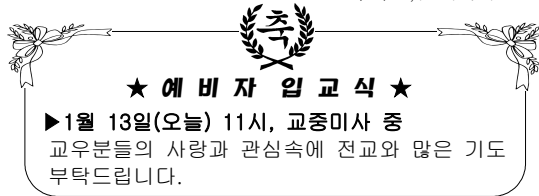

## ◆ 조창선 도미니코 부제 사제서품 및 첫미사

- \* 서품식 : 1월 17일(목) 14시, 명동성당
- \* 첫미사 : 1월 20일(주일) 11시 대성전
- \* 축하연 : 1월 20일(주일) 첫미사 후 지하강당
- \* 안수식 : 축하연 후 대성전

## ◆ 본당 사목회 총회

- \* 일 시 : 1월 27일(주일) 교중미사 후, 소성전
- \* 대 상 : 모든 사목위원, 지역, 구역(반)장, 봉사자
- 1월 지역, 구역(반)장 월례회의는 2019년 사목총회로 대신합니다.

## ◆ 호산회 산행 안내

- \* 일 시 : 1월 19일(토) 대로주유소, 7시 출발
- \* 장 소 : 대관령 선자령
- \* 회 비 : 3만원 (아침 제공 합니다. 단, 점심은 지참)
- 이번 산행은 두 분 신부님과 수녀님을 모시고 함께 미사도 봉헌합니다. 많이 참여하셔서 뜻깊은 산행이 되시기 바랍니다.
- \* 문 의 : 호산회장 문순 마리아(010-7552-5607)

## ◆ 1월 한자영성제

- \* 일 시 : 1월 24일(목) 09시30분~
- \* 신 청 : 1월 22일(화) 까지

## ◆ 제대 초 봉헌(신청) 받습니다.

- 2월 2일은 주님 봉헌 축일입니다. 교회는 예수님을 초에 비유하기도 합니다. 즉 초가 스스로를 태우면서 빛을 발하듯이 예수님께서신는 당신 자신을 희생 제물로 바치심으로 우리를 밝게 비춰 주시고 우리를 구원하셨던 것입니다. 그래서 교회는 주님 봉헌 축일에 초를 축성하여 전례에 사용합니다.
- \* 제대초 1개 1만원(신청 : 사무실)
- \* 가정초 : (大) 4,000원/ (小) 3,000원(구입 : 성물방)

## ◆ 매월 마지막주 오전9시미사는 가정미사로 봉헌됩니다. 착오없이시기 바랍니다.

## ◆ 연말정산용 기부금영수증 발급안내

2018년도분 연말정산용 기부금 확인서를 사무실에서 발급해 드립니다.

## ◆ 2019년도 교무금 책정 안내

교무금의 책정·납부는 신자의 의무사항이며, 교무금은 교회의 유지와 선교 및 성전건축 등에 사용됩니다. 모든 세대가 책정 납부해 주시기 바랍니다.

## ◆ 전례 봉사 구역

주 일	봉 사 마 을
주님 세례 축일 (1/13)	대림지역 이나시오마을
연중 제2주일 (1/20)	호계지역 안드레아마을

## ◆ 청소 담당 구역

담당	소성당	지하1층	계단,성가대 화장실
1/18(금)	가롤로(현대)	바르나바(현대)	빈첸시오(현대)
1/25(금)	타대오(대림)	레오(대림)	예로니모(대림)
대성당	1/13(일)	현대지역 형제회	
주일 교중미사 후	1/20(일)	대림지역 형제회	

## ◆ 우리들의 정성(1/02~1/08)

교 무 금	7,020,000	주일헌금	3,520,500
특별(2차)헌금	707,500 (사제양성 후원)		
감사헌금	이성구 10만/ 최수웅 3만/ 최미숙 10만 박순덕 3만/ 한성빈 20만/ 서복상 5만 김현배 5만/ 초등부 주일학교 42만		

## ◆ 지난 주일 미사 인원

날짜	시간	(토) 19:00	09시	11시	19시	계	신자수	참례율
1.06		103	196	365	120	784	3166	24.76

## ◆ ‘생명나눔 대림저금통’ 모금함에 넣어주세요.

대림시기동안 모아 둔 작은 선물을 본당사무실 모금함에 넣어 봉헌해 주시기 바랍니다.(마감 1월13일)

## ◆ 교무금 은행납부 안내

- \* 은행 명 : MG새마을금고
- \* 예금자명 : 천주교 수원교구
- \* 계좌번호 : 9002-1857-19700
- \* 기존에 국민은행으로 납부하신 교우분들께서는 변경신청하여 주시기 바랍니다.



천주교를 알고자 하시는 분은 본당 신부님, 수녀님 또는 사무실에 문의하시기 바랍니다.

 <b>호매실동성당</b> 성 라파엘 대전사 16630 수원시 권선구 호매실로 90번길 2 ☎ 031-548-2693, Fax: 031-548-2694 본당 카페: <a href="http://cafe.daum.net/cahomaesil">http://cafe.daum.net/cahomaesil</a> 주임신부 민 경 옥 아비토 총 회 장 안 행 업 아브라함 연례회장 김 광 호 마르띠노(010-3510-4475)	미	주 일	토요일 - 19 : 00 (중고등부 · 청년미사) 주 일 - 09 : 00 (어린이미사 - 첫째주 봉헌 없음) 11 : 00 (교중미사)
	사	평 일	월요일 - 06 : 00 화·목요일 - 19 : 30 수·금요일 - 10 : 00
	성	토	성모신심미사 - 10 : 00 (매월 첫째 주)
	사	병자영성체	매월 마지막 주 금요일 미사 후
		집 · 차 축복	사무실로 문의
		혼배예식	토요일 중고등부 · 청년미사 후(2주 전 신청)
		유아세례	3, 6, 9, 12월 셋째 주 중고등부 · 청년미사 후

♥ 미사 10분 전 성경통독, 미사 후 본당성화와 부채상환을 위한 기도 바치기 ♥

■ 2차 헌금(특별헌금)

- 금주: 본당 부채상환을 위한 2차 헌금

■ 가톨릭 다이제스트 홍보 ▪ 일자: 금일 주일미사

■ 주님 봉헌 축일 “초” 축복

- 2월 2일(토) 주님 봉헌 축일 미사(오전10시) 중, 일년 간 미사전례와 가정에서 사용할 초를 축복합니다.
- 제대 초 1자루 만원(1월 27일까지 사무실로 봉헌)
- 가정(개인) 초는 성물방에서 판매합니다.

■ 주임신부님 영명축일 영적예물 봉헌

- 2월 5일(화)은 민경옥 아비토 신부님의 영명축일입니다. 신부님을 위하여 영적예물(기도)을 봉헌하여 주시기 바랍니다. (주보 대에 봉헌함 비치)
- 영적예물(기도) 봉헌: 1월 1일(화) ~ 31일(목)
- 영적예물(기도) 내용: 미사영성체, 묵주기도, 주모경, 사제를 위한 기도, 화살기도
- 영명축일 축하식: 2월 3(주일) 교중미사 중

■ 초등부 주일학교 총회

- 일시·장소: 1월 13일(주일) 어린이 미사 후 요셉 실
- 대상: 유치부 ~ 초등 6학년 학부모님들
- 준비물: 필기도구(1년 계획, 입학등록서 작성)

■ 청년회 피정

- 일자: 1월 18일(금) ~ 19일(토) 1박2일
- 장소: 한국순교복자성직수도회 피정의 집
- 피정에 잘 임할 수 있도록 기도 부탁드립니다.

■ 본당 총회

- 일시: 1월 20일(주일) 13시 ~ (점심식사 제공)
- 사목회, 각 단체장 · 총무(본당 봉사자는 의무 참석)

■ 병자영성체

- 일자: 1월 25일(금) 오전11시
- 구역장, 반장님께서는 확인하셔서 20일(주일)까지 사무실로 신청 바랍니다.

■ 평일미사수, 금) 반주 봉사 해 주실 분 찾습니다.

- 문의: 전례분과장 010-8217-7149, 본당 사무실

■ 성인복사단(형제) 모집

- 문의: 전례분과장 010-8217-7149, 성인복사단장 010-4245-6374

■ ME 교육 이수 부부 초대

- 문의: 평단협의회장 010-7336-9615

■ 연말정산 소득공제용 기부금영수증 발급 안내

- 발급신청서를 작성하여 사무실에 제출하시고, 다음 날 찾아가시기 바랍니다.(평일은 당일 가능)
- 기부금영수증은 책정자명으로 발급됩니다.

※ 전화상의 발급 신청은 불가합니다.

■ 2019년도 봉헌금(교무금, 건축헌금, 성소후원금)

- 약정서 제출(연말정산 소득공제 받으실 분으로 책정)
- 책정 현황(1월 6일 기준)

실세대수	교무금	건축헌금	성소후원금
348	50	44	34

■ 단체 회합 일정

단 체	일 시
여성소공동체	1월 15일(화) 저녁미사 후
형 제 회	1월 17일(목) 저녁미사 후
한마음회	1월 19일(토) 청년미사 후
전례해설단	1월 20일(주일) 교중미사 후
울뜨레야	1월 24일(목) 저녁미사 후

■ 보편 지향 기도, 본당 청소 봉사

일 자	기도, 청소 구역	청소 일시
1월 13일	능실2구역(16단지)	교중미사 후
1월 20일	능실3구역(14단지)	

■ 주일 교중미사 전 · 후 본당 차량 운행

- 탑승 장소: 1회차 - 16단지 중앙 10시  
2회차 - 22단지 정문 앞 10시 20분

일자	봉 사 자	일자	봉 사 자
1/13	김용수 가스발	1/27	노순배 바오로
1/20	이병무 마티아	2/ 3	이창문 경환프란치스코

화답송



주 - 님 이 당 신 백 성 에 게 강 복 하 여 평 화 를 주 시 리 라

주일미사		평일미사		 <b>천주의 성모마리아</b> <b>호평성당</b>	주임신부: 신성남 (바르나바)	
토	19:30	월	06:00		보좌신부: 이태희 (T.아퀴나스)	
주일	07:00	화		안양시 동안구 전파로 95번길 16(호계동) 사무실 : ☎ 454-3004 / 451-2485 (fax) 수녀원 : ☎ 457-4324 카페: 다음 (호평성당)	원장수녀: 이 요나	
	10:00	수	10:00 19:30		수녀: 오 성체스텔라	
	15:00	목			총회장: 윤종철 (스테파노)	
	18:30 (학생)	금	06:00 10:00		연령회장: 신덕례 (베로니카) 010-8304-3026	
	18:30 (청년)	토	10:00		예비자 주일 오전 8시 40분 교리시간 화요일 저녁 8시 20분	



주 님 이 당 신 백 성 에 게 강 복 하 여 평 화 를 주 시 리 - 라. -

#### ■ 미사시간 조정

- \* 사제연례피정 기간동안(보좌: 21-25일/주임:28-2/1일) 미사시간을 아래와 같이 조정하오니 양지 바랍니다.

일자 / 시간	06:00	10:00
1/25(금)	X	O
2/1(금)	X	O

#### ■ 주임신부님 영성교실

- \* 1/17(목) 19:30 미사 후(20-21시)
- \* 19:30 미사 1시간 전부터 성체현시 안에서 성체조배 합니다.

#### ■ 초등 복사단 겨울캠프

- \* 일시: 1/14(월) 08:20 성당 출발
- \* 장소: 롯데월드

#### ■ 즐거운 불편 24운동을 통한 생명나눔 '희망나눔, 대림저금통' 회수

- \* 모금된 금액은 생명지원사업 「출산, 양육, 치료비」와 아프리카 제3세계 지원을 위한 기금으로 사용됩니다.
- \* 회수기간: 1/20(주일)까지 사무실

#### ■ 주님 봉헌 축일 제대 초 봉헌

- \* 2/2(토) 주님 봉헌 축일을 맞아 1년 동안 사용할 제대 초를 봉헌 받습니다.
- \* 신청: 1/31(목)까지 평일에는 사무실, 주일에는 로비에서 접수(금액제한 없음)

#### ■ 2019년 예비자 교리반 개설

- \* 2/10(주일) 10:00 미사 중 2019년 성모승천반 예비자 입교식이 있습니다.
- \* 입교를 원하시는 분은 사무실에 신청서를 제출하시기 바랍니다.  
(문의: 선교분과 010-8858-8659)

#### ■ 청년회 단원 모집

- \* 청년사목에 함께 할 20세이상 35세이하 청년회 단원을 모집합니다.
- \* 문의: 청년회장 김재우(010-8851-1498)

#### ■ 2019년도 교무금 책정

- \* 기해년 새해가 밝았습니다. 교우여러분들의 가정에 하느님의 사랑과 은총이 가득하길 기원하며 2019년 교무금 책정에 협조 부탁드립니다.

#### ■ 주일학교 교사회 신임교사 모집

- \* 12학년제 주일학교 신임 교리교사를 모집합니다. 청년 또는 교사 경험이 있는 장년의 교우들도 적극 환영하오니 많은 관심과 참여 바랍니다.
- \* 문의: 교감 김선녀(010-9275-2025)

#### ■ 오늘(1/13)의 행사 및 모임 안내

10:00 미사 후	구역회의 및 친교
16:00	자모회/자부회
17:00	교사회의

#### ■ 전입교우 "환영합니다"

이동철	베드로	관악2/성원
서두순	세실리아	셋별1/한양2
김종선	로사리아	한가람2/한양1

#### ■ 주일미사 봉헌 및 대성전 청소

1월 13일	한가람2-삼성2,한양1,2
1월 20일	칠동부흥-칠동1,2

#### ■ 우리들의 정성(1월1일~1월6일)

교무금	5,355,000
주일헌금	3,515,000
특별헌금(사제양성)	1,231,000
합동미사에물(새해)	3,078,000
기타헌금(새해)	3,362,000
성소후원금	895,000
감사헌금	1,630,000
김용배 프란치스코 10만원, 정명채 요셉 10만원 안병현 네오폴로 10만원, 이승우 라파엘 10만원 염지숙 리디아 100만원, 이정숙 아녜스 10만원 정금자 세레나 5만원, 이 글라라 5만원 손혜정 스테파니아 3만원	

주임신부 : 김태호 (안토니오) ☎ 255-1177 수녀 : 최 스바니아 박 성삼레지나 ☎ 255-7766 사무실 : ☎ 246-9014 연령회장 : 010-7565-0857	<div style="text-align: center;">  </div> (복되신 동정마리아의 자헌) E-mail : hwaseo@casuwon.or.kr 우16439 수원시 팔달구 팔달로 127번길 35 팩스 : ☎ 251-1031	<b>주일미사</b> 토 어 린 이 16:30 학 생 19:00 새 벽 06:30 일 반 09:00 교 중 11:00 청 년 19:30 성모신심 : 매월 첫(토) 10:00 성시간 : 매월 첫(목) 19:30 미사 후 유아세례 : 매월 셋째(토) 10:00	<b>평일미사</b> 월 06:30 화 19:30 수,금 10:00 목 10:00
---	---	--	---

- ◆ 교무금은 하느님의 뜻입니다. 정성어린 봉헌을...(말 3, 10)  
 ◆ 주일헌금은 주님께 식사를 대접하는 마음으로 봉헌해 주시기 바랍니다.  
 ◆ 매월 2째, 4째주 수요일은 소공동체 날 입니다. 소공동체 모임에 함께 합니다.



1. 성물 봉헌받습니다. (사무실 접수)  
 · 장계의자:영광구역1반 70만. 안양숙 요안나 20만. 김진선 프란치스코(1M) 이지유 소화테레사(2M)  
 · 겨울제의(자): 안양숙 요안나
2. 인문상담 집단 프로그램 신청 안내  
 · 주 최: 가톨릭대학교 김수환추기경 연구소  
 · 후 원: 문화체육관광부  
 · 대 상: 중,고등학생  
 · 장 소: 교육관1층 식당  
 · 접수기간: ~ 2019.1.18.(금)까지  
 · 교육비: 1만원(신청 131-006-667930)  
 · 기 간: 1.20(일) ~ (일)6주간(11:00~13:00)



## 인문상담 프로그램 내용

차	주제	강의주제	프로그램내용
1	자아	니캉? 내캉?	질문으로 생각해보는 자아
2	우정	너랑 나 사이 ㅇㅈ?	내가 생각하는 참된 우정의 모양!
3	사랑	괜찮아? 사랑이야?	내가 생각하는 선속한 사랑의 의미!
4	생명	날 살려줄래?	내가 만드는 생명이론!
5	자유	너는 자유롭니?	나의자유, 그리고 선택!
6	정의	정의, 뭘이 중헌디?	나의 정의여, 정의를 위하여!

3. 초,중 고등부 주일학교 교리교사 모집 안내  
 어린이와 청소년 복음화를 위해 봉사하실 청년, 성인 봉사자를 모집합니다.  
 · 기 간 : ~ 2019. 2. 9(토) 까지  
 ※ 문 의 : 초등부교감(010-9665-9289)
4. 2019년 중,고등부 주일학교 등록 신청 안내  
 · 대 상: 중1학년 ~ 고3학년  
 · 등록기간: ~ 2019.3.3(일)까지

- 등록비: 15,000원(고3학년은 없음)  
 · 등록절차-신청서 작성 교리교사, 사무실 제출  
 -계좌이체(신청 131-006-667930)  
 이체시(성명+세례명)꼭 기재바람.  
 ※ 문 의 : 중,고등부교감(010-7270-9103)
5. 2019년 연례회 정기 총회 안내  
 · 일 시: 2019. 1.20(일) 교중미사후  
 · 장 소: 성전 2층  
 ※ 문 의 : 연례회장(010-7565-0857)
6. 2018년 제대초 및 개인초 봉헌 받습니다.  
 · 초 축복 : 2019. 2.2(토) 주님봉헌축일  
 1년 동안 사용하실 개인초 미리 축복하여 사용 바라며, 이후 개별로 축복 하지 않음.  
 ※ 제대초(사무실), 개인초(성물방) 신청바랍니다
7. 미사에올봉헌 기부금영수증 발급대상에 포함  
 2019년1월2일부터 봉헌되는 미사에올은 기부금 영수증 발급대상에 포함됩니다.  
 미사봉헌자(교무금책정자명+세례명/금액)을 정자체로 기재하시기 바랍니다.
8. 연말정산용 기부금 영수증을 발급해 드리고 있습니다.(미사 전에 교무금 통장과 함께 신청하시고, 미사후에 찾아 가시길 바랍니다.)
9. 설 맞이 한우(암소) 여성 소공동체 사무실에서 주문 받습니다.  
 ※ 소고기 판매는 1.25(금) 합니다.
10. 설맞이 장터 열림(1/26 ~ 27)  
 품목: 황태포, 다시마, 멸치, 호두, 땅콩, 아몬드, 동태포, 굴비, 맛김, 건새우
- ◆ 화서문 지역 형제 모임 안내  
 - 일시: 1.14(월)오후7시30분 배정웅돈보스코택  
 - 문의 : 배정웅 돈보스코 (010-3748-7656)

※ 우리들의 정성(18.12.31 ~ 19.1. 6) ✦교무금: 6,085,000원 ✦건축금: 1,798,000원 ✦새해합동: 3,665,600원 ✦새해건축: 2,864,500원 ✦주일헌금: 2,498,000원 ✦건축헌금: 2,163,000원 ✦특별헌금: 714,000원	✦특별건축: 김태호 안토니오 주임신부님: 18,115,000원. 신승희30만. 김수명20만. 선성규20만. 유병선17만. 익명10만. 홍은영10만. 주인순5만. 이태환4만. 스카프공방: 650,000원 ✦감사헌금: 김준옥40만. ✦사회복지: 이홍주4만. 김정환1만. 서규열1만. 한지선5천 정명옥2천. 합계 19,925,000원
---	--

<b>동원 안의원</b> 통증·약침·추나 비만·소아보약· 교통사고 블루밍(아)정류장 앞 243-1637 유동원(프란치스코)	화서동성당 신자들이 만들고 키워온, 돈돈한 금융협동조합  <b>앞으로의 금융 화서신협</b> 본 점 : 244-5771 화양지점 : 254-3608	 <b>정관장 화서시장점</b> 6년근 명품 홍삼 화서시장 수협 맞은편 257-2304 조창복(라파엘), 박원준(라파엘라)	<b>BK 싱크대 공장</b> (구 백공표싱크) 싱크대, 불박이장, 신발장 각종 수납장 제작 선영호(세례자요한) 010-3370-2419 선경재(타대오) 010-5345-0127	<b>고등 부동산</b> 단독·빌라·아파트 매매·전월세·고등동 재개발 분양권 고등동 사거리 소재 254-4040 정양훈(미카엘)
--	--	--	--	---

천주교를 알고자 하시는 분은 본당신부님, 수녀님 또는 사무실에 문의하십시오.

# 천주교 황산성당

주보성인 :

주소 : 경기도 하남시 미사강변북로 99 (구산성지 내)  
우편번호 12903

주임신부: 류동환 안드레아

총 회 장: 최병민 안드레아

사 무 실: 031)796-1831

F A X : 031)796-1832

E-mail : hwangsan@casuwon.or.kr



※ 이번주 2차헌금: 건축헌금

※ 제대초 봉헌 받습니다.

1년동안 제대에서 쓰일 제대초를 봉헌 받습니다.

- 신청: 사무실, 만원단위로 신청.

※ 평단협 월례회의: 1월 13일 오전 10시

※ 레지오Pr.차봉사 및 단원모집: 1/13 교중미사 후

※ 성령기도회 안내: 1/15(화) 저녁미사 후

※ 전례위원회 월례회의: 1/24(목) 저녁미사 후

※ 평화의 모후Cu.월례회의: 1/17(목) 저녁미사 후

※ 상임위원회의 월례회의: 1/20 교중미사 후

※ 소공동체 월례회의: 1/ 22 (화) 오전 11시

※ 연말정산을 위한 기부금영수증 발급 안내

- 2018년 12월 31일까지 납부한 내역까지 해당됩니다.

- 책정자 성함으로만 발급됨을 알려드립니다.

※ 2019년도 교무금 책정하여 주시기 바랍니다.

※ 자동이체로 교무금을 납부하고 계신 분들은 2019년도 교무금 책정액을 꼭 사무실에 알려주시기 바랍니다.

※ 반주 봉사자를 찾습니다.

- 거룩한 전례에 봉사할 반주자를 찾습니다.

※토요특전미사(저녁7시), 평일저녁미사(저녁7시30분) 전 본당에서 반주 경험이 있거나 관심있는 교우는 반주분과로 신청해 주시기 바랍니다.

- 문의: 반주분과장 ☎ 010-3250-8885

※ 우리들의 정성 (1/1 ~ 1/9)

교 무 금	3,840,000원
천주의 성모마리아 대축일 함동미사에물	2,062,000원
천주의 성모마리아 대축일 1차헌금	1,721,500원
천주의 성모마리아 대축일 2차헌금	612,000원
주님공현대축일 1차헌금	1,889,110원
주님공현대축일 2차헌금	821,000원
건 축 헌 금	최성호(대건안드레아) 100,000원 이숙련(베네딕다) 100,000원 최화근(가브리엘라) 100,000원 구자현(오도) 100,000원 최우영(아시도르) 200,000원
감 사 헌 금	안진수(가브리엘) 100,000원
운 영 비 총 현황	60,554,499원
건 축 헌금 총 현황	338,468,973원

※ 전입을 환영합니다.

성 명 (세례명)	주 소	지역/구역-반
남경현(대건안드레아)	이편한세상미사 104동 102호	3/27-2
남만현(루치오)	미사강변17단지 1710동 1402호	1/17-3
조충렬(비오)	미사강변18단지 1810동 1505호	1/18-2
이희국(바실리오)	미사강변 아란티움 2503동 1302호	3/25-1
최고봉(라파엘)	미사강변17단지 1702동 2308호	1/17-1
조길선(헬레나)	더샵 센트럴포레 2302동 2002호	2/23-1
윤현옥(지나)	브라운스톤 2404동 1702호	3/24-2
정충원(마태오)	푸르지오 112동 202호	1/30-3
부형권(올리오)	센트럴자이 111동 903호	2/21-4
신영진(루치오)	이편한세상미사 104동 2004호	3/27-2
박문수(안토니오)	브라운스톤 2401동 1103호	3/24-1

미 사 안 내			전례봉사 구역		성사 안내	
평일	월	오전 6시 30분	금주	20,21	고해성사	미사 전 30분
	화, 목	오후 7시 30분	1/20	23,22	유아세례	상시접수
	수, 금	오전 10시	1/27	17,30	환자봉성체	매월 첫째 주 목요일
주일	토	오후 3시(어린이), 오후 7시	예비자교리		각종축복	상시 사무실 문의
	주일	오전 9시, 11시(교중), 오후 7시(젊은이)	주일	9시30분	혼인면담	2-3개월전
총 신자 수(교적상)		1,184명	화	오후 7시	병자성사	소공동체위원회 문의
주일미사 참여율		552명 (46.6%)				

- 교무금 입금 계좌번호: 신한 131-019-140762 예금주: 황산성당 -

미사시간		 <div>천주의 성모 마리아 <b>흥덕성당</b> since 2009</div> <div>E-mail : heungdeok@casuwon.or.kr 용인시 기흥구 흥덕중앙로 180</div>	주임신부 : 박건우 베드로 총 회 장 : 전종대 요한 사 무 실 : 211-1954 F A X : 211-1964 연 령 회 장 : 010-2588-3828
토요일	16:00(어린이) 19:30(중 · 고등부)		
주 일	07:00 10:30(교중) 19:30(청년)		
월요일	09:00		
화 · 목	19:30		
수 · 금	10:00		
			<b>&lt;유아세례&gt;</b> 짝수 달 성모신심미사 후 (첫 토요일)

**형제, 자매 소공동체 모임에는 나부터 참여하자!**  
**“두 사람이나 세 사람이라도 내 이름으로 모인 곳에는 나도 함께 있기 때문이다.” (마태 18,20)**

### 미사 · 전례

#### ■ 1월 병자영성체 없습니다.

#### ■ 미사시간 변경 안내

- 2월9일부터 토요일 어린이미사, 중·고등부 미사와 주일 청년미사 시간을 아래 표와 같이 변경 합니다.

요일	미사	변경 전	변경 후
토	어린이미사	16:00	15:00
토	중·고등부미사	19:30	19:00
주일	청년미사	19:30	19:00

### 행사 · 공지사항

#### ■ 연례회 월례회의 및 위령기도(연도)

- 1월14일(월) 미사 후, 친교실
- 특별히 기억하고자 하는 연령을 위해 함께 위령기도를 바칩니다.
- 신청 : 사무실에 신청서 비치되어 있습니다.

#### ■ 은빛사도회 월례모임

- 1월18일(금) 미사 후, 친교실

#### ■ 제대초 봉헌 및 가정용 기도초 신청

2월2일(토) 주님 봉헌 축일에는 일 년간 미사와 가정에서 사용할 초를 축복합니다. 초 봉헌 및 구입 하실 분은 1월20일(주일)까지 신청하시기 바랍니다.

- 전례용 - 10,000원/1구좌(사무실에 신청)
- 가정용 - 3,000원/1자루(성물보급소에 신청)

#### ■ 어린이미사 반주자 모집

- 분야 : 피아노, 바이올린, 첼로 등
- 신청, 문의 : 장민희 크리스티나(01066190420)

#### ■ 연말정산용 기부금 영수증 발급 안내

- 발급신청서를 작성하여 사무실에 제출하시고, 다음 날 찾아가시기 바랍니다.
- 기부금 영수증은 납입자 명의로 발급됩니다.

■ 1월3일(목)부터 접수하는 미사봉헌금은 기부금 영수증 발급 대상에 포함됩니다. 미사 봉헌금을 기부금으로 하실 분은 미사봉헌을 하실 때 교무금 통장의 납입자 명의로 미사봉헌을 신청하시고 봉헌자 난에 이름과 세례명을 같이 기록하시기 바랍니다.

### 전례 · 주차 · 청소봉사

#### ■ 전례 및 주차봉사 (교중미사)

날짜	지역
1월13일	3지역(한국, 이던, 동원, 경남11·우남)
1월20일	4지역(신동아, 경남13, 호반14)

#### ■ 청소봉사

날짜	지역
1월19일	4지역(신동아, 경남13, 호반14)
1월26일	1지역(영빌·세종, 휴먼시아1~4)

#### ♣ 주일미사 참례 현황 ♣

날짜	신자수	참례인원	참례율
1월6일	3,157명	657명	20.8%

### 화답송

시편 72(71), 1-2, 7-8, 10-11, 12-13(11참조)



주님이 당 - 신 백 성에 게 강 복하 여 평 화를 주 시 리 - 라

유영철베드로 작 곡