

미 사 시 간

평 일 월 새벽 6:00
화 · 목 저녁 19:00
수 · 금 오전 10:00

토요일 오후 5시 (청소년미사)
주 일 오전 10:30 (교중미사)
저녁 19:00



가남성당

성 정하상 바오로

E-mail: ganam@casuwon.or.kr

주임신부 : 고 상 우(스테파노)
총 회 장 : 최성집(루카)
수녀원 ☎ 882-3330
사무실 ☎ 882-1103
F A X ☎ 883-5816
연령회장 010-3229-2973
김형식 (루키아노)

♣ 사제양성 2차 헌금 있습니다.

♣ 본당 2018년도 결산보고

* 일 시: 1월 5일(토) ~ 1월 6일(주일)

♣ 병자 영성체

* 일 시: 1월 10일(목)

♣ 대림 저금통 회수 안내

* 대림시기동안 정성껏 모은 저금통을 1월 13일 (주일)까지 사무실로 가져 오시기 바랍니다.

♣ 사무장 휴가

* 일 시: 1월 15일(화) ~ 1월 16일(수)

※ 연말 정산용 기부금 영수증이 필요하신 분은 사무실에 신청해 주시면 바로 발급하여 드리겠습니다.

※ 작년 한해동안 봉헌해 주신 교무금에 감사드립니다. 2018년도 미납된 교무금을 봉헌하여 주시고 2019년도 교무금 책정을 해 주시길 바랍니다.

♣ 2019년은 신자 재교육의 해

* 신앙생활 하면서 받고 싶은 교육내용이 있으면 적어주세요. (주보대 옆에 용지 있습니다)

예) 선교교육, 성경공부, 신천지예방교육
연도교육, 기본교리교육 등...

단체 모임 및 봉사 안내

♣ 모임

* 전례분과회의: 1월 6일(주일) 교중 미사 후
* 소공동체회의: 1월 8일(화) 저녁 7시 미사 후

♣ 주일학교 차량 봉사자

* 1월 5일(토): 박창수(바오로)
* 1월 12일(토): 이지성(대견안드레아)

♣ 주일 차량 봉사자

* 1월 6일(주일): 박배연(제준이냐시오)
* 1월 13일(주일): 황선달(베네딕도)

우리들의 정성

* 주일헌금	1,698,000
* 교무금	5,080,000
* 구유경배예물	2,974,000
* 주님성탄가정미사예물	3,726,000
* 후원금 다연푸드	1,000,000
* 감사헌금	
의명	50,000
상봉반 성당봉고차 탑승자	30,000
* 성소후원금	150,000

성가정 축일 미사 봉헌 합계: 14,708,000

※ 봉헌해 주신 모든 분들께 감사드립니다.

♣ 12월 제대 꽃 봉헌해주신 분들께 감사드립니다.

최영숙, 권오숙, 김기민, 박복선, 이순금, 김민서, 신현숙, 서강옥, 민경애, 김동선, 원덕희, 최봉녀, 폴로라, 손옥진, 이은주, 김현진, 조재순, 조복희, 임종분, 유정애, 강희복, 장순애, 신월선, 김성옥, 유복희, 손옥인, 허명자, 이재은, 송병철, 김옥자, 김정자, 이춘자, 조기분, 정옥순, 신귀자, 권옥화, 권영자, 주일성, 정갑제, 강현정, 박배연, 김근순, 박영옥, 송민일, 배태순, 이경숙, 박천량, 강성진, 김경순, 송미순, 차민자, 안명자, 안경윤, 홍기순, 이주영, 이숙자, 정순자, 이한성, 최남영, 장선분, 영정자, 공석분, 이두옥, 서춘자, 신인순, 박광창, 이영진, 장숙자, 송선자, 최기숙, 한홍래, 윤실비아

전례봉사 및 성당미화 봉사지역 안내

월일	시간	미사해설	봉헌,기도	성당미화 (오전 9시)
1/5	토요일 17:00	청소년	청소년	1월5일 송계, 상봉 송라반
1/6	10:30	임천혁(스테파노)	고남중, 신경숙 현진반	
	19:00	이종미(스콜라스티카)		
1/12	토요일 17:00	청소년	청소년	1월12일 신해반
1/13	10:30	최원(요셉)	김세환, 주동은 본두반	
	19:00	배광진(고스마)		

♣ 미사참례현황(총신자수 950 참례율 44.84%)

성가정 축일	토요일	교중	주일저녁	합계
	125	236	65	426



천주교를 알고자 하시는 분은 이웃 천주교 신자들 또는 사무실에 문의하십시오.

미 사 시 간		 갈 곳 동 (성 바오로 성당) <18145> 경기도 오산시 경기대로 52-14(갈곳동)	주임신부 : 박현창 베드로 총 회 장 : 이현석 발도로메오 사 무 실 : 377-0011 F A X : 377-0035 연령회장 : 박영호 필립보 (010-8345-0281)
주 일	07:00(새벽) 10:00(교중) 19:00(일반)		
평 일	06:00(월) 10:00(수, 금) 19:30(화, 목)		
(토) 주일 저녁	토-16:00(어린이) 19:00(중고등부)		

♣ 오늘은 사제양성후원 2차 헌금 있습니다.

♣ 교중미사 후 연령회 총회가 있습니다.

♣ 병자 영성체 안내

* 일시 : 1월9일(수) 오전10시 미사 후

♣ 초등부 주일학교 방학안내

* 날짜 : 2019년3월2일까지

* 방학동안 교리와 어린이미사는 없습니다.

♣ 교중미사 반주 봉사자 모집

* 단장 : 010-7112-9095

♣ 초등부 주일학교 신입교사 모집

* 어린이를 사랑하는 저희와 함께 하실 분을 애타게 찾습니다.

* 문의전화 : 010-9155-4878

♣ 초등부 첫영성체 등록

* 대상 : 2019년 초3~6학년

♣ 신임봉사자 임명 안내

이름 (세례명)	직 책
이영덕 루시아	우방한솔 구역장
여정아 카타리나	반주 단장
김명숙 아나스타시아	선교분과장

♣ 상임위원회 월례회의

* 일시 : 2019년1월10일(목) 저녁미사 후

♣ 본당내 전입

세 대 주	전출구역	전입구역	가족
이창진 프란치스코	동부삼환	형구-3	2

♣ 미사 참석 현황

☆ 총신자수 2,997(행불제외)

평일	12/24월	12/25화	12/26수	12/27목	12/28금	계
	466	926	83	72	68	1,615
주일	어린이	특전	오전교중	저녁	계	참여율
12/30	*	156	477	163	796	26.55

♣ 전례, 청소, 주차관리 안내

미사시간(청소)	1월6일	1월13일
(토)저녁주일 19시	중고등부	중고등부
오전 7시(식당)	대림2구역	자이2구역
교중10시(대성당)	대림3구역	아이파크
저녁7시(화장실, 계단, 유아실)	자이1구역	힐스테이트
(남)화장실	형구구역	한주구역
성은리자랑봉사	최동락츄카리아	박준실안토니오
주 짜 관 리	바오로회	



주 님 세 상 모 든 민 족 들 이 당 신 을 경 배 하 리 이 다

천주교를 알고자 하시는 분은 본당 신부님 또는 사무실에 문의하십시오. 친절히 안내하여 드리겠습니다.

주임신부 김유근 데오필로	(성녀 소화데레사)	✦ 미 사 시 간 ✦
수녀원 임안젤라 박 안나		평 일 : 월 오전 6:30
☎ 418-3400		화 . 목 오후 7:30
사 무 실 ☎ 418-8300		수 . 금 오전 10:00
유 치 원 ☎ 418-8311		첫 토 : 오전 10:00(성모신심)
총 회 장 백윤기 알로이시오		토요일 : 오후 3:00(어린이미사)
010-5201-3277		오후 7:00(청소년미사)
연령회장 황선옥 막달레나	성당 부설 데레사 유치원	주 일 : 오전 9:00
010-4039-0722	(우) 15630 안산시 상록구 사이동 장화2길 44	오전 11:00(교중미사)
		오후 7:00(청년미사)

장소	성전A	성전B	3층A	3층B	1층A	1층B	지하A	지하B
날짜	성가대석 제외한 성전	성가대석 유아실 양쪽복도	화장실 화장실쪽계단	복도, 엘리베이터 쪽계단	휴게실 로비(복도) 성체조배실	남.여화장실 장애인화장실	지하강당	복도, 배란다 갈레세탁
1/05	본오	초당1	초당2	초당형제	장화1	장화2	장화형제	월드1
1/12	월드1	본오	초당1	초당2	초당형제	장화1	장화2	장화형제

※ 각 회합실은 사용한 단체가 사용직후 깨끗이 청소 하시기 바랍니다.

✦ 구역방문 미사

- 1월 18일(금) 오후8시: 장화2구역

✦ 2019년 본당 총회

- 일시,장소: 1. 13(일) 교중미사 후, 성전
- 참석대상: 상임위원, 구반장, 형제회장, 제단체장 및 봉사자, 관심있는 교우 (참석자 점심제공)

✦ 봉사자 임명

소공동체 회장 : 강선자(수산나)
소공동체부회장 : 이명희(소화데레사)
소공동체 총무 : 최부월(아가다)
소공동체 회계 : 박종식(수산나)
청소년위원장 : 안도영(스테파노)
재정관리위원장 : 박세기(아오스당)
성소분과장 : 조윤희(아네스)
교육분과장 : 구희(효주아네스)
신우구역장 : 송명순(효주아네스)
신우구역1반장 : 민숙희(로사)
신우구역2반장 : 정금숙(데레사)
신우구역3반장 : 구수인(베로니카)
신우구역4반장 : 구희(효주아네스)
옥일1구역3반장 : 최경화(골롬바)
초당2구역2반장 : 박상자(아가다)
현대1구역4반장 : 김문숙(레지나)
소화축구회회장 : 박영준(루피노)
빈첸시오회장 : 윤용석(바오로)
복사단장 : 이중희(바오로)
청년회장 : 정상훈(미카엘)
간파빌레 성가대 지휘자: 한근형(울리안나)

❖--임기를 마치시는 전임 봉사자분들께 깊은 감사를 드립니다. 수고 많으셨습니다.--❖

✦ ME435차 주말체험 (1월4일~1월6일)

- 참가자: 정하석, 김미경(아나스타시아)부부
- 이승용(명서베드로), 박보연(김로사 로사)부부

✦ 성령기도회 “나병환자를 고치신 예수님”

- 일시: 1. 8(화) 미사 후 강사: 임채욱(요안나)

✦ 상신본당 후원의 날: 1. 19(토)~1/20(일)

- 물품판매(장류,김치류,청국장가루,미숫가루,가방외)

2019년 “신앙의 기쁨! 젊은이와 함께!”

1. 주일미사는 물론 평일미사에도 열심히 참여합니다. (목표: 주일미사33%, 평일미사 평균120명)
2. 본당 소공동체에 소속되지 않는 교우는 없습니다. 소공동체 활동에 적극 참여합니다. (반모임, 본당청소 등등)
3. 성경말씀을 가까이 두고 읽고(쓰고), 기도하며 실천합니다. - 본당신부 -

✦ 소득공제용 기부금 영수증 신청 받습니다.

✦ 연령회총회: 1. 6(일) 교중미사후

✦ 형제회 회의: 1. 8(화) 저녁미사후

✦ 교무금 책정안내

- 교무금 봉헌은 모든 신자의 의무입니다. 교무금 책정과 봉헌은 본당 1층 사무실에서 접수합니다.

✦ 전입교우님 환영합니다. (전입면담: 주일9시미사후)

문옥자(엘리사벳) 본오구역2반
김지현(유스티나) 현대1구역3반

✦ 전출가신 교우

이재웅(루도비코) (기타구역↪본오동성당)

✦ 전례, 커피 봉사

	전례봉사	커피봉사
1/06(일)	전경2	빈첸시오회
1/13(일)	M.E	M.E

✦ 평일미사와 주일미사 참례율

기간	월	화	수	목	금	평균	주일(12/30)
12/24-28	428	593	87	95	85	257	647(30%)

✦ 특별헌금: 사제양성 다음주: 부채상환

✦ 교우 여러분의 봉헌에 감사드립니다.

교 무 금:	6,425,000	주일헌금:	2,320,000
성탄예물:	9,546,500	감사헌금:	350,000
후 원 금:	600,000	기타수입:	806,723
건축헌금:	1,208,200		

주간합계 (12/24-12/30): 21,256,423

교 무 금:	우리 1005-400-905514	천주교수원교구
성 소 후 원:	농협 355-0007-3345-93	천주교수원교구
엠마우스후원:	농협 355-0007-3353-63	천주교수원교구
빈첸시오후원:	농협 355-0007-3344-53	천주교수원교구



주님 세상 모든 민족들이 당신을 경배하리이다

천주교를 알고자 하시는 분은 이웃 천주교 신자들 또는 사무실에 문의하십시오.



고등동성당

(노동자의 모범이신 성요셉)

수원시 팔달구 고화로 22, FAX 0303-0944-9933

주임신부 : 김길민
(크리스토폴)
사무실 : 244 - 9933
수녀원 : 244 - 9936
유치원 : 244 - 9935
연령회 : 010-2448-0237

☑ 0번 주 특별헌금 : 사제양성

☑ 봉사자 임명

직책	성명
소화구역 5반장	김순유 유스티나
도청구역 3반장	우제란 마리아
홍익구역 1반장	정춘례 소화테레사
재개발 구역장	이영희 루피나
재개발 2반장	양명자 벨라데타
재개발 3반장	정명옥 엘리사벳
재개발 형제반장	마형주 요한

① 본당설정60주년 발대식

-일시 : 2019년 1월 6일(주일)
-10:30 미사 후 점심식사(팔죽)

② 주일학교 6학년 졸업 여행

-일시 : 2019년 1월 8일~11일(3박4일)
-장소 : 제주도

③ 대림 저금통 봉헌

‘희망나눔 대림저금통’은 「생명지원」 사업과 아프리카, 제3세계를 지원하는 「해외원조」 사업에 사용됩니다. 많은 분들이 함께 참여해 주시기를 바라며, 대림저금통을 사무실로 가져와 주시기 바랍니다.

- 봉헌일 : 2019년 1월 13일

④ 본당 직원 채용

-모집대상 : 계약직 여직원 1명 (20세~49세)
-자격조건 : 세례 및 견진성사 받은 신자
컴퓨터 및 회계업무 가능한 자
-제출서류 : 주민등록등본, 자필이력서,
교적사본, 본당신부추천서(타본당신자)
-서류마감일 : 2019년 1월 31일
-문의 : 031-244-9933

⑤ 기부금 영수증 발급

연말정산용 기부금영수증을 발급하고 있습니다. 미사 전에 발급자 본인이 동의서를 작성하여 제출 바랍니다.

⑥ 초 봉헌 안내

주님 봉헌 축일에 축성하는 초를 접수받고 있습니다. 제대용 초를 봉헌하실 수 있으며, 가정용 초는 축성 후 판매합니다. (성물방에서 접수) 많이 봉헌하여 주시기 바랍니다.

-제대용 봉헌초 가격 12,000원 입니다.

-초 축성 : 2019년 2월 1일(금) 10:00 미사

☑ 주간일정	
1/ 9(수)	구역장 회의
1/10(목)	울뜨레야

☑ 미사 안내 봉사 Pr.	
1월 6일	자비의 모후, 하늘의 문(2층)
1월13일	로사리오의 모후, 사도들의 모후(2층)

☑ 회비 수납	
요셉 대학 후원	1월 6일(주일) 미사전후 신협 131018-020016 천주교유지

☑ 미사시간 안내					
주일	토	청소년미사 17:00(교리 16:00) 성인미사 19:30			
	일	06:30, 10:30(교중), 16:00(영어)			
평일	월(7)	화(8)	수(9)	목(10)	금(11)
	06:30	10:00	10:00	-	10:00
☞ 1월 8일(화) 미사 19:30 ➡ 10:00 1월10일(목) 미사 없습니다.					

☑ 우리의 정성	
교무금(12/26~1/1)	6,595,000원
주일헌금(성가정축일)	1,511,000원
새해합동미사	3,367,000원
감사헌금	윤정섭 20만원, 오덕순 3만원 익명 200만원, 익명 5만원



주님, 세상 모든 민족 들 - 이 당신을 경배하 리 이 다.

회합실 사용 후에 정리정돈과 청소를 생활화 합시다.

미사	주일	06:30, 11:00(교중)	
	평일	월 06:30 화,목 19:30 수,금 10:00	
	토요일	16:00(어린이 미사)	
	토요일	19:30(중·고 청년)	
고해성사 : 매 미사 30분전 병자 영성체 : 매월 첫째 목요일 유아세례 : 1.4.7.10월 셋째 토요일			
예빈신자 교리	주일 반	오전 9시30분	

성프란치스코 하비에르	
	
고색동 천주교회	
16650 수원시 권선구 고색동 376-5	

주 임 신 부 :	정성진(요한세례자)
	295-3132
전 교 수 녀 :	박 보 나
	홍 크 리 스티 나
	295-3133
총 회 장 :	송춘섭(프란치스코)
	010-8919-9450
연 령 회 장 :	박상현(바오로)
	010-5318-5073
사 무 실 :	295-3134

◆주님 공현 대축일로 신앙여정

동방박사들을 따라 올 한해도 주님께 경배드리는
한 해가 되었으면 합니다.

(2019년도 교무금 신입 안내)

- 2018년도 교무금은 과년도 교무금으로 봉헌
- 2019년도 교무금 신입은 새해 교무금을 봉헌
하는 것으로 책정합니다.

◆감사합니다. 권선동성당에서 분당 상환금으로
일천만원을 후원 해 주셨습니다.

권선동 주임신부님과 공동체에 감사드립니다.

<주임신부님과 총회장 및 상임위원회>

◆평일미사는 1월14일(월)부터 지하 소 성전에서
봉헌됩니다.

◆소공동체 봉사자 월례교육

-일시:1월6일(주일)교중미사 후 1층 교리실

◆유아세례:1월19일(토) 어린이미사 후

◆초등부 복사학교

-일시:1월21일(월)~22일(화)

-장소:인천 마리아의 별 교육관

◆주님봉헌축일 제대초.꽃 봉헌 신청

-2019년 한 해 제대 봉헌초와 제대 꽃 및 가정
사용초를 주문 받습니다.

-제대초:10,000원 가정초:3,000원

-초 축복식은 2월2일(토) 있습니다.

◆판공성사는 연중시기에도 가능합니다.

(고해소 앞 빈 성사표를 기록하여 제출하면 됩니다)

◆본당 산하 인준단체는 2018년도 회계를 본당
게시판에 의무적으로 게시하여 한해의 활동을
알리시기 바랍니다

(연초 및 상반기 단체 결산서 게시의무)

◆기부금(연말정산) 영수증 신청 받습니다(사무실)

◆이번주 묵주기도 합계:2,300단(누계:148,118단)

◆지난주 주일미사 참례:인원수:466명(28.6%)

◆감사헌금(감사합니다)

유병오(요셉) 50,000 김혜원(수산나) 50,000

◆건축헌금(감사합니다)

유병오(요셉) 100,000

성물방판매 수익금 1,000,000

신자모금 823,000

◆우리들의 정성

-교무금:3,389,000원

-주일헌금:823,000원

-합동미사 예물:3,202,000원

◆지역별 주일미사 안내 및 청소

-고색1.2.우림구역:1월6일

-거산,대원구역:1월13일



오늘의 성가 입당 : 487 봉헌 : 215.218 성체 : 180.498.504 파견:소공동체가

교우와 거래합시다!	B·B·Q 고색행복점 세상에서 제일 맛있는 건강한 치킨 293-6446 조형섭(실베스텔) 이규희(마리아)	신명약국 (신병원 옆) 여러분의 건강을 지켜 드립니다. 병원처방/조제전문 296-2252 약사:이명옥(요안나)	교우와 거래합시다!	고색 소머리 국밥 (성당 옆) 남재익(바오로) 김나영(스텔라) 김영태(안드레아) 278-2129(성당 옆)
---------------	--	--	---------------	---

천주교를 알고자 하시는 분은 사무실에 문의하십시오.

미 사 시 간		<div><h1>고 잔 성 당</h1><h2>성 터 모 테 오</h2><p>(425-805)안산시 단원구 예술대학로89 안산스포츠타3층(고잔동) FAX 483-4467 http://cafe.daum.net/ansan-gojan Email: gojan@casuwon.or.kr</p></div>	<p>주임신부:현정수(요한사도) 총 회 장:김대성(스테파노) 010-6326-8263 연령회장:조원국(바르나바) 010-8271-7563 사 무 실 :031) 483-4466</p>
평일	06:00(월) 19:30(화,목) 10:00(수) 06:00(금)		
토	10:00(평일) 19:30(성인)		
주일	06:00(성인) 10:00(교중) 16:30(청소년, 청년) 21:00(공동체)		
▶성시간: 매월 첫(목) 19시30분 미사후 ▶성모신심: 매월 첫째(토)10:00			

머리는 차갑게, 가슴은 뜨겁게 모든 것이 은총이어라! 하느님 감사합니다.

[종교와 신앙은 '방향'입니다. 2044년도... 그리고 그 넘어를 바라보며...]

[NEED] 대응성에서 주도성으로, 이래서 저래서 그래서 요래서... 만 바꿀 수 있다면! 꿈은 보는 만큼 생기고 비전은 아는만큼 보입니다: '속도'가 아니라 '방향'입니다. 우리는 구원(救援)으로 초대(招待)되었지만 아직 완성(完成)되지 않았습니다. 그리스도교 신앙의 매력은 '불확실성'속에서 '확신에 찬 믿음'으로 고백하는 것입니다. 이 믿음은 '하느님의 창조역사, 예수그리스도의 구원계획 & 부활신앙'신앙입니다.

미
래
젊
음
본
질

❖ 2019 본당 사목목표: 미래를 향하여 나아가는 젊은 교회가 되자!!! 본질이 강한 우리가 됩시다.)

❖ 일반적 본당 소식

- 목주기도의 탐: 399,550단(금주 3,340단) / 발전기금: 317,594,723원(금주 3,690만원) (신협. 고잔성당. 172-037-670011)

1. 성가정상 순례가정: 11th - 김용환(요한)가정, 12th 김정순(마리아)가정
2. 성모상 주변을 아가&가족사진으로 성탄시기를 꾸미고자 합니다.
3. 2018 성탄판공 성사표... 19년 1월 13일까지 내어 주세요.
4. 2018 연말 정산서 및 기부금 영수증 필요하신 분들은 사무실에 문의하시면 됩니다.
5. 금주의 청소와 전례: 1월 5일(토)~6일(일) 8구역 / 다음주: 9구역
6. 2019년 다해 카렌다 배부합니다. 로비에서 가져 가시기 바랍니다.
7. 미사시간 공지
 - 1월 22일(화)~23일(수) 미사 없습니다. / 사무실 휴무
 - 1월 29일(화)~2월 1일(금) 미사 없습니다. / 2019 사제연례피정
 - [구정미사] 2월 5일(화) 06:00 / 10:00 / 21:00
8. 환자영성체 2019.1.11(금)오후 2시~오후4시(사무실에 신청)
9. 연령회 월례회의 1/6(주일)11:00(4층)
10. 2018 성탄 성사 함께 해주셔서 감사드립니다.
11. 2019 공동체 교무금 책정 부탁드립니다.

2017 부활	2017성탄	2018 부활	2018성탄
364/1400 (26.00%)	370/1393 (26.56%)	310/1385 (22.38%)	335/1451 (23.08%)

2015년	2016년	2017년	2018년
236/604 (39.07%)	214/612 (34.96%)	222/626 (35.46%)	237/669 (35.42%)



곤지암 성당

(聖 이문우 요한)

경기도 광주시 곤지암읍 경충대로
543번길 19

주임신부 : 김 영 훈 (요 셉)
총 회 장 : 이 종 천 (토마스)
010-8312-8975
사 무 실 : 031) 769-7997
FAX : 031) 769-7998
연령회장 : 김 재 열 (마태오)
010-4230-5829

미 사 시 간 안 내						예비신자 교리 안내	유아 세례성사
평 일	월	10:00	토	10:30	(첫 주)성모 신심미사	성인 주일반 09 : 00	3,6,9,12월 마지막 토 17:00
	화	19:30		19:30	저녁 주일 미사		병자 영성체
	수	10:00	주일	10:30	교 중 미 사	성 시 간	매월 첫주 목요일 10:00
	목	19:30		젊은이 미사	첫 목요일 미사 후		영적면담 및 축복예식
	금	10:00					매 미사 후

2019년 1월 6일 주님 공현 대축일

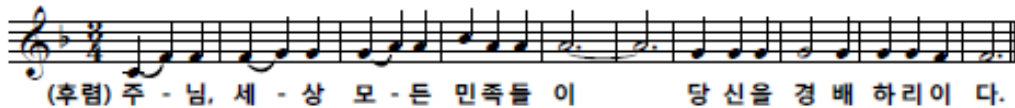

☑ 오늘은 사제양성 특별헌금 있습니다.

☑ 연령회 월례회의

☞ 일 시 : 1월 13일(주일) 교중미사 후 사랑방

☑ 평단협 협의회

☞ 일 시 : 1월 17일(목) 저녁미사 후 복음터

☑ 초등부 겨울 나들이

☞ 일 시 : 1월 17일(목)

☞ 장 소 : 중부CC 눈썰매장

☑ 청소년위원회

☞ 일 시 : 1월 20일(주일) 교중미사 후 복음터

☑ 치명자의모후 Cu.

☞ 일 시 : 1월 20일(주일) 교중미사 후 사랑방

☑ 운전사도회 봉사자 모집

☞ 주일 차량 봉사 해주실 형제님을 모집합니다.

☞ 문 의 : 운전사도회장

김태훈 요한바오로 010-4799-5875

☑ 동절기 성전 진출입시 경사로 낙상주의

☑ 복음터 회합 후 동절기 동파로 인한 문단속
철저 부탁드립니다.

☑ 대림절 헌금통 회수

☞ 즐거운 불편 24운동을 통한 생명 지원 사업,
해외 원조사업기금 모금 운동

☞ 2019년 1월 20일(주일)까지 사무실로 가져오시기
바랍니다.

☑ 2019년도 교무금 책정을 해 주시기 바랍니다.

교무금의 책정. 납부는 신자의 의무사항이며,
교무금은 교회의 유지와 선교 및 성전건축등
에 사용됩니다.

모든 세대가 책정 납부해 주시기 바랍니다.

☑ 본당 주일미사 참례 현황

전례 시기	참례율(%)
12/23 대림 제4주일	454명 (30.6%)
12/30 예수, 마리아, 요셉 의 성가정축일	452명 (30.4%)

☑ 전례 및 청소 봉사구역 안내

구 분	이번 주 (1/6 ~ 1/7)	다음 주 (1/13 ~ 1/14)
전례, 청소 봉사구역	먹방리 주보봉사, 보편 지향기도	현진

☑ 우리들의 봉헌(12/24 ~ 12/30)

교 무 금	주 일 헌 금
4,075,000	1,959,000

+예비자 교리 안내+

「2019 부활반」
매주 주일 오전 9시30분
세례일 :
2019년 4월 부활대축일

「다음입교」
2019년 5월 예정

공도 성당

주보성인 : 성 김대건 안드레아

- * 주임신부 : 이석재(바오로) 031-651-6668 *
- * 총 회 장 : 김승철(안토니오) 010-7744-9414 *
- * 연령회장 : 허 규(마태오) 010-6254-2291 *

+미사 시간 안내+

주 일 09:00(어린이)
11:00(교 중)
19:30(저 녁)
토요일 19:30(청소년)
평 일 06:00(월요일)
19:30(화·목)
10:00(수·금)
성시간 매일 첫목요일 오후8시

성 사 안 내

봉 성 체	2019년 1월23일(수) 오후 1시부터	차량축복	사무실로 신청
유아세례	2019년 1월26일(토) 오후 5시	집 축 복	구역장 통하여 사무실로 신청
고해성사	미사 30분전	혼인성사	1개월 전 사무실에 신청

1/7(월)	1/8(화)	1/9(수)	1/10(목)	1/11(금)	1/12(토)	1/13(주일)
창세 26-28	창세 29-31	창세 32-35	창세 36-39	창세 40-43	창세 44-47	창세 48-50

+ 2019 주일학교 겨울신앙학교 안내 +

- * 중고등부 주일학교(중1 ~ 고3)
- 주 제 : “하.사.이.사”
- 일 정 : 1월19일(토)~21일(월), 2박 3일
- 장 소 : 가평 상수리나무 펜션
- 참가비 : 45,000원
- 접 수 : ~ 1월5일(토)까지
중고등부 선생님에게로 (선착순 40명)
- 문 의 : 중고등부 교감 (010-4788-0305)

*** 초 봉헌 안내(2월2일(토) 미사중 축성)**

- 한 해 동안 전례 때와 가정에서 사용될 초를 축복합니다.
- 제대초 봉헌 : 금액 관계없이 봉헌 가능함 (사무실 접수)
- 가정초 봉헌 : 한 자루 3,000원 (성물방 접수)

*** 어린이미사 교리 방학 안내**

- 1월6일(주일)부터 2월 17일(주일)까지 교리방학 (어린이미사 있음)

*** 청소년미사 교리 방학 안내**

- 1월5일(토)부터 2월 16일(토)까지 교리방학 (청소년미사 있음)

+ 가톨릭 성가책 “수정보완판” +

- 2019년도 1월부터 기존 성가책(개정판)이 아닌 가톨릭 성가책 “수정보완판”으로 사용할 예정 이오니 신자분들께서는 참고하여 주시기 바랍니다.

*** 2018년도 연말정산영수증 발급 안내**

- 문의 : 사무실
- * 기부금 영수증 발급 개인정보 동의서 수집
개인정보보호법에 따라 개인정보 수집 동의서를 반드시 제출해야 하오니 기부금 영수증이 필요한 신자들은 사무실에 문의하시기 바랍니다.

*** 대림저금통 제출 안내**

- 접 수 : 사무실

*** 대림·성탄시기 꽃봉헌 안내**

- 대림·성탄시기에 사용 할 제대꽃 봉헌 받습니다.

*** 교무금 납입계좌**

- 신한 131-015-437013, 공도성당
- 계좌 이체 시 “세대주”이름으로 입금
- 교무금 책정을 정성껏 함께 해 주시기 바랍니다.

♥ 미사 전 성경통독 ♥

미사 20분전 성경을 읽습니다.
(성경 지참)

♥ 미사예물 봉헌 ♥

미사 하루 전까지 사무실에 접수하시기
바랍니다. (접수 : 사무실)



주님 세상 모든 민 족들 이 당신을 경배하 리 이 다

2019. 01 06.

미사시간		<div style="text-align: center;">  <h1 style="margin: 0;">과 천</h1> </div> <p style="text-align: center;"><성가정의 성 마리아와 성 요셉> 과천시 중앙로 275 사무실 502-5643 수녀원 502-5642 팩 스 502-5605 연령회장 : 010-3399-9745</p>	예비자	주일 : 09:00
토요특전	19:00(중.고등부) <어린이 미사 3/2 개학>		교 리	목 : 11:00
주일미사	07:00 10:30(교중) 16:30(청년) 19:30		유아세례	홀수 달 셋째주 토 16:00
평일미사	06:00 월. 수. 금		차 축복	수시로
	10:00 수. 목. 금, 토		집 축복	수시로
	19:30 화. 목		고해성사	매 미사 20분전



☞. 오늘은 사제양성 특별헌금이 있습니다.

☞. 주간미사 변경 안내!

주임신부님의 교구사제연례피정 관계로 16일(수) 10시, 17일(목) 19시30분, 18일(금) 10시 미사 한 대만 봉헌되오니, 행사표를 참고하시고 착오 없으시기 바랍니다.

☞. 예비자 입교식!

2월 10일(주일) 10시30분 교중미사 중에 예비자 입교식을 거행합니다. 주변에 있는 분들에게 권유하셔서 많은 예비자 분들이 입교식에 참석할 수 있도록 관심과 노력을 기울여 주시면 감사하겠습니다.

☞. 유아세례 안내!

유아세례가 1월 19일(토) 오후4시에 있습니다. 미리 사무실로 신청해 주시기 바랍니다.

☞. 7단지 입주민, 신부님과의 만남 안내!

과천7단지 레미안센트럴스위트에 새로이 입주하신 교우께서는 1월 20일(주일) 교중미사 후에 2층 예비신자 교리실에서 신부님과의 만남을 갖고자 하오니 많은 참석 바랍니다.

☞. 초 봉헌!

주님 봉헌 축일(2월 2일)은 세상에 빛으로 오신 그리스도를 상징하는 초를 축복하는 날입니다. 교회는 이날 한 해 동안 미사전례 중에 사용하게 될 전례 초를 축성합니다. 올 1년 동안 미사에 사용할 초를 봉헌 받습니다. (제대초는 1만원으로 사무실에 접수 해 주시고, 가정초는 성물방에서 구입 신청 하시면 됩니다.)

☞. 대림저금통 회수!

대림시기동안 사랑을 실천하는 의미로 나눠드렸던 대림저금통을 1월 20일 까지 사무실로 가져와 주십시오. 여러분들께서 봉헌한 헌금은 아프리카와 제3세계 지원에 사용됩니다.

☞. 첫 서원을 축하합니다 ~

문영균 세례자요한(예수회)수사님께서 수련과정을 마치고 1월4일 첫 서원을 하였습니다. 첫 서원을 축하드리며 예수님을 따르는 수사님의 신앙 여정에 힘이 되도록 많은 관심과 기도 부탁드립니다.

☞. 초, 중고등부 교리교사 모집 안내!

아이들과 하느님의 사랑 안에서 즐겁게 지낼 수 있는 모든 분들을 환영합니다.

☞. 청년 전례부(베아투스) 부원 모집 안내!

주일 청년미사 전례 봉헌을 함께 할 청년을 기다립니다. 많은 연락 바랍니다.

☞. 기도 부탁드립니다!!

이효령(로즈마리), 이은주(루시아), 김길현(사도요한), 박이분(파비올라), 김태인(세자요한), 오대원, 배선제(모니카), 신동근, 나상갑(바오로), 오방근(요셉), 이자호(요한), 한숙자, 강석자(안젤라), 이춘자(데레사), 김순아(마리아), 박소순(마리아)

☞. 전입교우 안내

김서임(암브로시오)	청계(4)지역1구역2반
김민석(알베르토)	부림(6)지역3구역4반
김진관(미카엘)	청계(4)지역2구역2반

☞. 미사봉사 안내

시간	1월 6일	1월 13일
07:00	중앙4구역	관악2구역
10:30	중앙5구역	관악3구역
19:30	관악1구역	관악4구역

☞. 감사합니다

교 무 금 : 29,410,000 주일헌금 : 5,244,500
 합동예물 : 9,315,100 감사헌금 : 최병수 힐라리오(50), 이경춘 카타리나(100), 익 명(15), 김해숙 마가렛(10), 익 명(5), 익 명(100), 익 명(10), 허지영 가시미로(20), 김현주 그레고리오(24), 김태수 미카엘(10), 익 명(1)

예비자 교리 시간		 민중가 스테파노	<h1>관악성당</h1> <p>주소: 경수대로 1140번길 24 우) 430-012 E-mail : gwanak@casuwon.or.kr http://cafe.daum.net/guanakcatholicchurch</p> <p>사무실 031) 472-5051 FAX 472-5052</p> <p>주임신부 조태현 (스테파노) 472-5053 총 회 장 고창은 (스테파노) 010-5234-6385 연령회장 김관범 (스테파노) 010-4720-1530</p>	미사 시간		
주일 오전 09:30				토	15:30 (어린이) 마지막 주 어린이미사 없음	월 10:00
혼인성사 : 사무실문의					19:30 (토 저녁주일) (중고등, 청년)	화 19:30
유아세례 : 짝수월 첫째주 토 오후 4시 30분					19:30 (토 저녁주일) (중고등, 청년)	수 10:00
집 축 복 : 수 · 금 미사 후						목 19:30
차 축 복 : 매 미사 후			주 일	09:00 11:00 19:30	금 10:00	

오늘의 성가 - 입당 : 487

봉헌 : 332, 211

성체 : 153, 172, 168

파견 : 103

본당 공동체 활성화와 복음화 및 새가족 찾기위하여

- 목주기도 (매 미사 33분전 - 연중)
- 입교식 : 2. 24(주일) 교중미사중

✧사제양성을 위한 2차헌금이 있습니다.

✧초등부 주일학교 겨울신앙학교

- 일시 : 2019년 1월 12일(토) ~ 13일(주일)
- 장소 : 계성 푸른누리 수련원
- 대상 : 초등부4 ~ 초등부6학년
- 주제 : "아버지께서 언제나 제 말씀을 들어 주신다는 것을 저는 알고 있습니다." (요한 11,42)
- 참가비 : 30,000원
- *1월 12일(토) 어린이미사는 없습니다.

✧중고등부 Pax Vobis(예슬게)

- 일시 : 1월 19일(토) 오후 6시 30분
- 장소 : 마리아홀
- *1월 19일(토) 오후 7시 30분 저녁미사 없습니다.
- 오후 3시 30분 어린이미사가 토 저녁주일미사 로 봉헌됩니다.
- *소품용 헌옷 기증 받습니다.

✧초등부 주일학교 첫영성제반 첫모임

- 일시 : 2월 17일(주일) 오후3시
- 장소 : 마리아홀(부모, 어린이함께)
- 대상 : 초등부3년~6년 첫영성제대상자
- 신청 : 2월 3일(주일)까지
- 첫영성제교리는 가정교리로 진행됩니다

✧병자영성제 : 1월 10일(목) 오전 10시

✧대림절 저금통 외수 : 1월 20일(주일)까지

✧성소 및 전례봉사 담당

- 1. 6(주일)-대림4 / ■1. 13(주일)-경남1

✧관리장 채용(비정규직)

- 자격 : 세례받은지 3년 이상된 신자로서 방화 관리 및 1종운전면허소지자
- 제출서류 : 자필이력서, 교적사본, 본당신부추천서(타본당), 주민등록등본

✧전임을 환영합니다

성명	본명	구역	있던곳
김윤경	클라우디아	대림1	시흥동
김종국	다니엘	석수	석수동

✧전례 및 독서자

날짜	시간	전례	독서
1. 13	09:00	구선영 (엘리사벳)	김태준(아나톨리오) 안혜성(호주아네스)
	11:00	박경옥 (호로리나)	송욱현(요 섹) 진경자(모니카)
	19:30	임효빈 (필립보네리)	김준희(시 몬) 이청자(루시아)

✧단계모임

단체	일시	장소
못자리자모회	1. 6(주일) 오후7시30분	마태오실
평신도협의회	1. 6(주일) 오전10시	베드로실
남소공동체	1. 6(주일) 11시미사 후	베드로실
전례분과	1.10 (목) 저녁미사 후	마태오실
홍보분과	1.10 (목) 저녁미사 후	마르코실
교육분과	1.11 (금) 10시미사 후	마태오실
성모회	1.11 (금) 10시미사 후	베드로실
자모회	1.12 (토) 오후3시30분	마리아홀
연령회	1.13(주일) 11시미사 후	마리아홀
성가대	1.13(주일) 11시미사 후	성당

✧우리들의 정성(12월 24일 ~ 12월 30일)

주일미사참석인원(참석율)	642명(28%)
교 무 금	10,470,000원
주일헌금	1,941,500원
사제관건축헌금 2차	810,000원
성탄전야헌금	1,574,000원
성탄대축일헌금	2,562,400원
구유예물	2,178,000원
성탄활동예물	5,834,000원
사제관건축헌금	김비호(비오) 15만원
감사헌금	조규순(소피아) 2만원
	박기형(바오로) 3만원
	김은한(마틸다) 10만원
	박봉녀(카타리나) 5만원
	박정채(프란치스코) 10만원
	김태하(베드로) 10만원
	박승일(비오) 10만원
	한현숙(소피아) 2만원
	방보미(실비아) 2만원

✧폐지관련공지

새해부터는 매일미사책, 신문지등 폐지를 성당에 가져오지 마시기 바랍니다.

* 미 사 시 간 *		 광교1동성당 Gwanggyo 1-Dong Catholic Church E-MAIL : 2gwanggyo@casuwon.or.kr 카페 : http://cafe.naver.com/gcatholic 주 소 : 16509 수원시 영통구 예류타운로 106번길 16 (의의동 1348-2) 하이타워연구사설 303호	주임신부 : 이재현 (요셉) 총 회 장 : 김성균 (안드레아) 연례회장 : 정재수 (윤일요한) (임종, 정례) 010-3827-7696 사무실 : 031) 213-1497 Fax : 031) 213-1498
월	06:30		
화, 목	19:30		
수, 금	10:00		
첫주(토)	10:00 (성모신심)		
토(주일)	19:00 (청소년)		
일(주일)	10:30 (교 중)		
	16:00 (가정미사)		
	19:00 (청 년)		

예비신자 입교식 : 시기별 모집	※ 무통장 입금 교무금 : 신한 은행 / 100-028-909454 / 천주교수원교구 건축헌금 : 신한 / 131-018-079357 / 광교1동성당 ★ 이름, 세례명 꼭 기재해주세요.
병자영성체 : 매월 끝주 금요일 오전 10시 미사 후	
유아세례 : 짝수달 첫 번째 토요일 청소년 주일 미사 후	
† 사무실로 미리 신청하세요. • 혼인면담 (수원교구 혼인 강좌 수료), 집축복, 상가축복, 차축복	
3개년 본당 사목 방향 “ 성전 봉헌으로 가는 은혜로운 신앙의 해 ”	
첫째 해 (2019년) : ‘개인 성화의 해’	
- 내적 성전 봉헌을 위한 신앙의 삶 -	- 외적 성전 봉헌을 위한 신앙의 삶 -
목주기도 300만단 봉헌	교무금 납부율 50% 이상 봉헌
주일미사 30% 이상 참여 달성	세대당 건축헌금 500만원 이상 봉헌 / 건축 CMS 봉헌
1인 1봉사를 통한 참된 신앙의 삶 봉헌	주일미사 봉헌금 10,000원 이상 봉헌

✦ 미사 및 행사 안내

성수축복식	· 일시 : 1/6(일) 교중 미사 중
예비 신자 입 교 식 <성 탄 반>	그리스도 평화로 여러분을 조 대 합 니 다. · 입교식 : 2월 10일(일) 교중미사 중 · 교육기간 : 2/17일 ~ 12/24일 · 문의 : 010-7178-4194 (선교분과장)

특 별 헌 금	이번주	사제양성후원금
	다음주	본당 건축헌금

☉ 초등부 주일학교 등록 안내

- 현재 등록 재학생 : 등록비만 납부
- 등록되지 않은 학생 : 신규 등록, 등록비 납부
- 등록 기간 : 2019년 1월 13일 ~ 2월 10일
⇒ 초등부 가정 미사 전 · 후 / 교육관 입구
- 등록비 : 80,000원 (1년)
- 등록비 수납 : 가정 미사 전 · 후 현장 접수 or
신협 / 131-018-436269 / 광교1동성당
입금 적요 : 학년 + 학생 이름

☉ 초등부 첫영성체 등록 안내

- 신청 기간 : 2019년 1월 20일 까지
⇒ 초등부 가정 미사 전 · 후 / 교육관 입구
- 신청 방법 : 첫영성체 신청서 작성 제출
- 문 의 : 010-4270-4617 (첫영성체 담당 교사)

☉ 여성 소공동체 구역별 물품 판매

1지역 1구역	매일 전병	13,000원
	수수 부꾸미	13,000원
	고기 만두	13,000원
	김치 만두	13,000원

☉ 성탄 판공 고해 성사

- 1월 13일(일) (주님세례축일)까지 매 미사 전 고해성사를 보시면 됩니다.
- 고해 후에는 성사표를 성사표함에 반드시 넣어 주시길 바랍니다.

☉ 대림 저금통 봉헌 안내

- 대림시기 동안 사랑의 희생을 통하여 모으신 저금통을 1월 13일(주일)까지 사무실로 봉헌 부탁드립니다.

☉ 2019년 교무금, 건축헌금 책정 안내

- 2019년 교무금, 건축헌금 책정하여 주시기 바랍니다.
- ※ 교무금 책정시 주의사항 : 반드시 연말에 기부금 영수증을 발급 받으실 교우 이름으로 책정 하셔야합니다.



주임신부 : 황규현(보니파시오) 총 회 장 : 박효남(크리스토토모) 010-6220-4550 연령회장 : 김대용(요한세례자) 010-6310-8531 사 무 실 : ☎ 263-0651 FAX 263-0652	 광고2동 성당 (아시시의 St.프란치스코) E-Mail : gwanggyo@casuwon.or.kr 카페 http://cafe.daum.net/gwanggyocc ☎ 16942 용인시 수지구 법조로 225 (상현동 1124번지)	미사 시간 안내 월 06:30 화,목 19:30 / 수,금 10:00 토 성모신심 (첫토요일) 10:00 오후 17:00 주일 09:00 / (교중)11:00 / 19:30 고해성사 : 매 미사 30분전
--	---	--

... 성전 건립을 위한 교무금 10,000원 더 봉헌 / 주일헌금 1,000원 더 봉헌 ...

✚ 미사 · 전례 ✚

※ '린병원' (주일)미사

- 일시 및 장소 : 1. 5(토) 오후 2:30
- 장소 : 린병원 지하 1층

※ 성수 축복 예식 : 1. 6(일) 교중미사 중

✚ 2차 헌금 봉헌 안내 ✚

※ 1월 6일 2차 헌금 : 사제양성후원금

※ 1월 13일 2차 헌금 : 건축헌금

✚ 공지 사항 ✚

※ 본당 교중미사 반주자(유급) 모집 안내

- 자격 : 천주교 신자 또는 예비자
오르간 또는 피아노 전공자 우대
- 문의 : 성가대 단장 010-9222-4830

※ (주일학교)초등부 은총여행 안내

- 일시 : 2019. 1. 9(수) 09:30~18:30
- 장소 : 어농성지, 이천 테르메덴 온천수영장
- 참가비 : 20,000원

※ (주일학교)중고등부 피정 안내

- 일시 : 2019. 1. 11(금) 08:30~12(토) 15:30
- 장소 : 대전 살레시오 청소년 수련원
- 참가비 : 30,000원

✚ 소공, 단체회합 ✚

※ 울뜨레아 월례회의 : 1. 10(목) 7:30 미사 후

※ 구역장, 반장 회의 : 1. 11(금) 10시 미사 후, 카페

※ 꾸리아 회의 : 1. 12(토) 오후 6:30, 성당

※ 참누리1 구역 : 1. 14(월) 10:50 아파트 중앙 광장

✚ 후원금 납부 안내 ✚

모든 세대는 교무금 납부 시 의무적으로 년 3만 원의 후원금을 납부하여야 합니다.

1. 납부대상 : 모든 세대
2. 납부기간 : 2019년 중
3. 후원내용 : ① 사회복지후원금 : 년 1만 원
② 연령회 후원금 : 년 1만 원
③ 성 소 후 원 금 : 년 1만 원

✚ 성당 청소, 신자들의 기도 ✚

구 역	청 소	신자들의 기도
참누리, 경남, 32단지, 상록	1.4	1.6 주님 공현 대축일
참누리2, 현대, 광고스티콜라스	1.11	1.13 주님 세례 축일

✚ 봉헌금 현황 ✚

(12월24일 ~ 12월30일)

구 분	금 액(원)	비 고
교 무 금	16,690,000	112명
1차 헌금	2,873,000	성가정 축일
2차 헌금	1,228,100	건축헌금
건축헌금	5,090,000	20명
감사헌금	1,030,000	8명
합 계	26,911,100	
건축헌금	원군자(10만)	정민영(15만)
	양O준(20만)	이재홍(9만)
	윤진숙(10만)	조정희(200만)
	강영철(8만)	조혜성(20만)
	윤승원(6만)	장영철(3만)
	이근희(15만)	유기성(60만)
	장진욱(100만)	진정희(3만)
	이민섭(3만)	김연옥(6만)
	임문영(5만)	윤애리(5만)
	정해민(5만)	안미숙(6만)
감사헌금	원군자(10만)	홍승희(3만)
	유병희(40만)	김유례(10만)
	조성숙(5만)	김정애(20만)
	정민영(10만)	이동걸(5만)

✚ 새로 오신 교우님 환영합니다 ✚

성명	세례명	주소	직전본당
한정우	로말알도	현대 204-1902	수지
박호천	요셉	40단지 4009-1601	판교성프란
임형주	다니엘	40단지 4008-1203	상현동
박상이	아고보	참누리 3002-1401	흥덕
박찬서	스텔라	상록 3103-904	분당성루카
이단월	비비안나	40단지 4013-201	상사성모세
손희봉	아네스	32단지 3204-1008	버드내
안신욱	미카엘	참누리 3006-3001	삼각동
손광훈	그레고리오	참누리 3001-202	원천동
정소라	율리아나	경남 4303-302	호평동
박인순	안젤라	상록자이 4205-1904	오류동
홍성진	발렌티노	참누리 3010-2001	영통성령
김홍태	다니엘	광고중앙로295번길 21 1011호	상현동



주님 세상 모든 민족들이 당신을 경배 하리이다



광남동성당
성 유진길(아우구스티노)

(12783) 광주시 옥토컬길 33-47
E-mail : gwangnam@casuwon.or.kr
키 패 : 광남동성당 그리고 우리
본당신부 : 임지웅 베드로
시 무 실 : 798-3520, fax: 798-3521
총 회 장 : 신호섭 톨보스코 010-4275-3657
연령회장 : 이해린 베드로 010-4321-7079

미 : 오진 6시
수·금 : 오진 10시
화·목 : 오후 7시 30분
토 : 오진 10시
(성모신심미사, 매월첫째주)
오후 7시 30분(청소년 미사)
주 : 오진 6시, 8시, 11시(교중미사)
오후 4시(어린이미사)

◇ 1월 6일 주님 공현 대축일 ◇

◆ 주님 공현 대축일

* 새해의 첫 주일인 오늘은 주님 공현 대축일입니다. 그래서 교회는 오늘 독서와 복음을 통해 빛나는 별을 따라 아기 예수님의 탄생을 기쁜 마음으로 경배하였던 동방박사들의 이야기를 전하며, 예수님께서서는 약속된 메시아시며 하느님 아버지의 구원 계획이 온 인류를 위한 것임을 우리에게 모두에게 전하고 있습니다.

◆ 2019년 광남동성당 시목 방향성

- * 본당의 전례, 봉사자, 구역등에 관한 모든 사목 방향성은 충분히 심사숙고 끝에 또 다른 피곤감을 줄이도록 기도와 함께 준비 하였습니다.
- * 기본방침: 본당 내부 구성원의 안정화와 사기 증진해, 이러한 기본조건을 토대로 각 분과는 1월 17일까지 계획서 제출바랍니다. -주임신부-

◆ 조 축성 및 제대 조, 제대 꽃 봉헌

- * 조 축성: 2월 2일(토) 주님봉헌축일, 10시 미사
- * 2019년 한 해 동안 사용할 제대 초와 제대 꽃을 봉헌하실 분과 가정에서 사용하실 초는 본당 사무실로 신청바랍니다.(신청마감: 1월29일까지)

◆ 설 할례 위령미사: 2월 5일 오전8시, 11시

- * 미사 전 연도
- * 당일 미사에 참여하지 못하는 분들은 미리 사무실로 미사에물을 봉헌해 주시기 바랍니다.

◆ 광남동, 장지동본당 청소년 재주도 연수

- * 2019년 2월 11일(월)-14일(목)
- * 학생, 교사 그리고 부모님 76명 참가
- * 신자분들의 기도와 후원을 부탁드립니다.

◆ 각 Pr. 단장님은 사무실에 신부님 봉회기(매주) 비치되어 있습니다. 찾아기서시 봉회에 활용바랍니다.

◆ 본당 장소 및 주일 전례 봉사 구역

1월 5일(토) / 1월 6일(주)	장지1,2구역
1월 12일(토) / 1월 13일(주)	장지3구역

소공동체 위원회	첫째 주일 09:00	연령회	첫째 주일 교중미사 후
전례 위원회	셋째 주 수요일 19:00	홀드레이	첫째 주 금요일 19:30
재분과 위원회	둘째 주 수요일 19:00	꾸리아	셋째 주일 09:00
청소년 위원회	셋째 주 수요일 20:00	M.E.	셋째 주 금요일 19:00
평단협 위원회	넷째 주 수요일 19:00	성소녀회원	셋째 주일
빈센시오회	둘째 주일	봉사지교육	미지막 주일 교중미사 후

◆ 2차 / 목적회금 회금 지향

이번 주일	사제양성 후원금
다음 주일	본당 부채 상환

◆ 지남 주일 봉헌 (12월 24일~12월 30일)

주일헌금	1,288,000
2차(본당 부채 상환)	361,000
교무금	3,320,000
부채상환(건축)	2,260,000

◆ 본당 계좌 번호

- * 교무,건축: 신협 134-001-166795 수원교구
- * 교무,건축: 우리 1005-402-108229 “

◆ 여러분이 내시는 교무금은

1. 복음 선교와 교회 예식에 필요한 비용을 충당 하고
 2. 본당 청소년, 청년 신앙교육과 행사에 쓰이며
 3. 불우한 이웃을 위해 쓰이고
 4. 본당 운영(직원 급여, 사도직 단체 지원 등) 과 본당 건물 유지관리 및 보수에 쓰이며
 5. 교구를 유지하는데 쓰이게 됩니다.
- 교무금의 근본정신은 하느님께 대한 감사의 마음입니다. 교무금을 충실히 바치는 것은 교회에 충실하며, 하느님께 감사하는 표시입니다.

교무금 봉헌은 수입의 30분의 1을 권장합니다.

- * 2018년도 교무금을 납부 완료하여 주시기 바랍니다. (2018년도 교무금 납부율: 44%, 평균금액: 24,000원)

- * 2019년 새해 교무금을 모든 가정에서 정성된 마음으로 책정해 주시기 바랍니다.

◆ 핀공상시 보신 후 상시표는 사무실에 제출해주세요

◆ 연말정산을 받을 수 있는 기부금은 교무금과 감사회금, 기복회금과 각 후원회(성소녀회, 연령회, 빈센시오회) 직용됩니다.

미사시간 안내 토 19:00(청소년) 주일 06:00(성인) 11:00(교중) 15:00(어린이)-방학- 19:00(청년,폐제) 평 월-20:00(폐제미사) 일 화목 19:30, 수금 10:00 신심미사: 매월첫째토요일 10시		 광명성당 (노동자의 모범이신 성 요셉) 주임신부 최황진(라파엘) 총 회 장 010-5232-6588 사 제 관 02)2688-0745 연령회장 010-9682-3259 수 녀 원 02)2688-0743 팩 스 02)2615-0151 사 무 실 02)2688-0742 gwangmyeong@casuwon.or.kr 주 소 ☎14286 경기도 광명시 오리로995번길 9(광명4동)		성사/전례 안내 ■ 봉성체 ▶매월 셋째수요일 14시 ■ 유아세례 ▶홀수달 첫주일 5시미사후 ■ 성시간 ▶매월 첫목요일 ■ 병자성사 / 상가, 집, 차축복 ▶사무실에서 수시로 접수받습니다.
---	--	--	--	---



 광문성당 (성 요한 보스코) 주임신부 : 강유빈(도미니코) ☎ 2616-1321 사무실 : ☎ 2611-1321 FAX 2611-1322 연례회장 : 010-8986-6865 주 소 : ☎ 14283 광명시 원광명안로21 E-mail : gwangmun@casuwon.or.kr		미 사 시 간	
		주 일	토요일 16:00(어린이) 19:00(중고등부)
		미 사	주 일 09:00 11:00(교중미사) 19:00(청년미사)
		평 일	월 06:30 화, 목 19:30 수, 금 10:00 토 10:00(첫토요일)



※ 특별헌금

사제양성을 위한 특별헌금 있습니다.

※ 2019년 수도, 성소자 지구모임

*대 상 : 초, 중·고등부(문의-성소분과)

※ 제대 및 가정 초 신청 바랍니다-제대회

※ 2019 교무금 책정 시 건축헌금도 함께 책정 해 주시기 바랍니다.

※ 주계표(18~23)

수 입		지 출	
적 요	금 액	적 요	금 액
교무금	3,770,000	제전비	65,500
주일헌금	1,374,000	청소년교육	50,000
특별헌금	588,000	청소년활동	125,000
감사헌금	850,000	신학생후원	470,000
건축헌금	1,660,000	자선활동	100,000
미사예물	430,000	후원금	500,000
		퇴직급여	1,580,000
		복리후생	79,770
		수도광열	82,810
		세금과공과	3,770,600
		비품비	178,800
		잡비	1,230,000
		보험료	100,000
	8,672,000		8,332,480

※ 건축헌금(2018) *누계: 34,419,800원

*12/18일~23일: 이사도요한(5만원)
 교육분과(3만7천원), 김미카엘(2만5천원)
 김프란치스코(50만원), 박유스티나(5만원)
 초등부자모회(732,400원)

※ 매월 첫 목요일저녁 가정미사

※ 레지오단원 모집 안내

*여성팀 - 매주 화요일 저녁미사 후
 - 매주 금요일 10시 미사 후
 *남성팀 - 매주 화요일 저녁미사 후
 ☎한미옥(마르타) 010-3685-8270

※ 대림저금통 가져 오시기 바랍니다.

※ 모임 안내

*6일(주일) 10:00 성모회
 12:30 대건회, 요셉회 전례분과
 *9일(수) 11:00 성소분과
 20:00 울뜨레아
 *12일(토) 15:00 초등부자모회
 17:30 못자리자모회
 18:00 중고등부자모회
 *13일(주일) 12:30 선교분과, 연례회
 독서해설단, 제대회, 성가대

※ 미사참례 현황(예수마리아요셉성가정축일)

요 일	미 사	참석	%	헌 금
29일 (토)	16:00	50	4.7	112,500
	19:00	40	3.8	198,000
30일 (주일)	09:00	90	8.5	446,000
	11:00	169	15.9	962,000
	19:00	31	2.9	132,000
합계		380	35.7	1,295,500 555,000

(전체신자수 : 437세대 1064명)

※ 우리의 정성

*교무금 : 2,655,000원
 *성탄합동미사예물 : 1,183,000
 *감사헌금 : 최석원(5만원), 이마리아(2만원)
 배수근(10만원), 허레지나(20만원)



광복성당

St. Augustine Catholic Church

본당 복음화 목표

“신앙의 기쁨!
 젊은이와 함께!”
 “얼마나 사랑스럽습니까!”
 (시편 84,2)

“얼마나 사랑스럽습니까!” (시편 84, 2)

단체회의 • 모임

상임위원회	1월 6일(주일) 미사 후
우리농	1월 12일(토) 오전 11시

전례탐당 및 청소

날 짜	1월 5일~6일	1월 12일~13일
창 소	마태오 5,6구역	마태오 1,2구역
전례	요한 지역	요한지역
독서자	오전 6시 박광배 요한 조영숙 M.미카엘라	김구준 이냐시오 박영미 디오니시오
	오전 11시 강종구 다윗 문경숙 벨라멧다	요한 2구역

우리들의 장성 (12월 24일 ~ 12월 31일)

주일헌금	2,667,000원	교무금	8,665,000원
감사헌금	720,000원	가정미사예물	4,650,000원
빈첸시오회	112,000원	성소후원회	263,000원

금주, 차주 목적헌금 안내

❖ 이번 주 - 사제양성 2차 헌금.

❖ 교무금 및 성소, 빈첸시오회비 12월 납부현황.

미사참례	744명 (3,109 - 23.9 %)
총 책정세대	572세대 (1,288세대 - 44.4 %)
12월 납입세대	363세대 (1,288세대 - 28.2 %)
성소후원회	5,165,000원 (누계 : 19,492,000원) - 총 78세대 납부 (6.1%)
빈첸시오회	4,644,000원 (누계 : 9,394,000원) - 총 49세대 납부 (3.8 %)

❶ 교무금 자동이체 안내

- 교무금을 자동이체, 인터넷뱅킹 및 폰뱅킹을 이용하여 납부 하실 수 있습니다.
- (※ 자동이체는 거래은행에 가시어 직접신청)
- 입금계좌 : 신협 03166-12-004887
- 예금주 : 광복성당
- ※ 빈첸시오회비와 성소후원회비 연말정산가능

❖ 우리농에서 매주 주문 받습니다.

「광복성당 가족으로 초대합니다.」

선교는 우리에게 주신 가장 큰 사명이자 은총입니다. 신자분들의 많은 관심과 인도 바랍니다.

- 환영식 : 2월 10일(주일) 오전 11시
- 예비신자접수 : 주일미사 후 ~ 성전입구



전례안내

❖ 연도제

- 일시 : 1월 17일(목) 저녁 6시 40분부터 연도시작~
- 주관 : 연령회

❖ 초 축복 및 제대 초 봉헌

- 초 축복 : 2월 2일(토) 10시 미사 중

구 분	초 값	접수	신청
제대초(1세트-2자루)	15,000원	미사 후 : 제대회	1/7 ~ 1/31
가정 초는 축복 후 성물보급소에 개인적으로 구입하시기 바랍니다.			

※ 교회는 전통적으로 주님 봉헌 축일에 1년간 사용할 제대 초와 가정용 초를 축복합니다.

❖ 새로 임명 되셨습니다.

직 책	신 임
평단협 회장	박 인 성 베네딕도
요한 지역장	문 두 선 문우요한
마태오 2구역장	강 혜 정 발바라
마태오 2-1 반장	김 유 순 유세비아
마태오 2-2 반장	박 진 숙 루치아
교육 분과장	유 미 화 막센시아
반주자 회장	양 기 화 님파
우리농 회장	박 영 희 칸네라
초등부 교감	맹 소 연 엘리사벳
초등부 자모회장	강 문 선 루시아
초등부복사 자모회장	최 미 라 M.고레피
중고등부 자모회장	김 재 귀 아네스
중고등부 복사 자모회장	김 혜 옥 가타리나

※ 그동안 애써주신 전임 봉사자님 - 감사합니다.

❖ 연말 정산서 발급 합니다. 사무실에 오셔서 신청하시기 바랍니다. (신청 후 발급은 2-3일 소요)

❖ 1월 차 봉사 : 청소년위원회

❖ 12월 차 봉사 : 천주의 성모 Cu. - 고맙습니다.

주임신부	정진성 아우구스티노	☎ 2615-9342	광명시 연서일로 43 (철산동 광복성당) ☎ 2689-1998 · FAX : 2689-1999
전교수녀	최 선 주 갈라	☎ 2615-9341	성당 카페 : cafe.daum.net/kb~sd
총회장	문 보 선 아담	☎ 010-7759-0304	연령회장 최 승 주 요셉 ☎ 010-2906-9324

주님 공헌 대축일

2019. 1. 6.

<div>■주임신부: 김화태(제르바시오)</div> <div>■보좌신부: 손명준(마르코)</div> <div>■전교수녀: 최(테레지아), 박(노엘라)</div> <div>■중 회 장: 김호영 (프란치스코 하비에르) ☎010-4325-6198</div> <div>■연령회장: 지옥순(모니카) ☎010-4735-5159</div> <div>■사 무 실: ☎ 761-1950~1951</div> <div>■유지원수녀: 양(요안나) ☎ 761-1955</div>	<div></div> <div>http://www.me4.or.kr</div> <div>E-mail: gwangju@casuwon.or.kr</div> <div>경기도 광주시 경안안길44</div>	<div>미사 시간 안내</div>			
		<div>주 일</div>	토	오후 4시(어린이), 오후 7시(중고등부)	
			일	오전 7시, 오전 9시, 오전 11시(교중) 오후 6시(청년), 오후 9시 오후 1시30분(이주민 영어미사)	
			월	새벽 6시	
<div>평 일</div>	화 수 목 금	오전 10시(공통), 오후 7시(공통) (생시간 첫 목요일 오후 7시 미사 후)			
	토	오전 10시 (성모신심미사 첫 토요일)			

2019년 주제 말씀: “주님 안에서 늘 기뻐하십시오. 거듭 말합니다. 기뻐하십시오.” (필리피서4장4절)

1주간 성경말씀	“너희는 살아 계신 하느님의 자녀들이다.” 하리다. (호세아서2장1절)
----------	---

☆이번 주에는 사제양성후원 특별헌금이 있습니다.

☆입교환영식

·일시: 1월20일(주일) 11시 미사

☆어린이 첫영성체 교리 신청

- 대상: 초등학생 3학년~6학년
- 교리는 3월 초에 예정. 기간은 추후 공지.
- 부모 첫모임: 2월9일(토) 오후1시30분 3층 강당
- 신청은 사무실 앞 신청서 참조해 주세요.
- 문의: 임선희(울리안나) 010-7134-4796
(문자 문의 요망)

※교적에 첫영성체 대상 어린이 확인.

☆초등부 졸업피절

- 일시: 1월18일(금)~20일(주일)
- 장소: 강원도 청소년수련원
- 피절비: 등록학생 4만원, 미등록학생 5만원
- 신청기한: 1월 9일(수)까지
- 신청/문의: 교사 안경순(아가다) 010-8927-0406

☆2019년 1월 한 달은 어린이 미사가 없습니다.

☆성경공부

- 과목: 루카복음 ·강사: 윤일마 수녀
- 장소: 3층 강당
- 대상: 실버대학 봉사자, 교리단 봉사자
주일학교 교사

·일시: 1월12일, 19일, 26일 매주(토) 오전10시

☆1월 환자영성체 안내

- 일시: 1월10일(목) 오후1시부터
- 신청기한: 1월 6일(주일)까지
- 신청/문의: 소공동체 구역장·반장, 사무실

☆중·고등부 성탄모금에 도움을 주신 교우분들께 감사드립니다.

·모금 금액: 1,833,050원

☆설날 떡국떡 예약판매

- 가격:10,000원(2kg)
- 신청: 소공동체 구역장 및 반장

☆2018년 한 해 동안 어려운 분들을 위해

후원하신 분들께 감사드립니다.-사회복지분과

권옥순, 권화자, 김보선, 서동일, 손찬원, 안승범
윤남식, 이상옥, 이정애, 임경숙, 임미애, 조지영
조지혜, 조진숙, 홍양임, 익명, 오계숙(반찬나눔)
역동1구역, 대건회

☆실버대학 봉사자 모집

·문의: 교무부장 광방희(마리나) 010-9031-2375

☆성령기도회

- 일시: 1월 8일(화) 오후7시 미사 후
- 장소: 지하강당
- 강사: 서울대교구 성령쇄신봉사회 회장
이해봉(토마스)

☆1월 단체 월례모임

구역장	13일(일) 12시	구역장·반장	31일(목) 20시
-----	------------	--------	------------

☆전례 및 청소봉사

: 벽산구역 (1. 5~6), 대우구역(1.12~13)

☆전입교우를 환영합니다. (12월17일~12월30일)

구역·반	성 명(세례명)	구역·반	성 명(세례명)
지월세광-3	우정현(콘스탄티노)	경남-5	심순례(막달레나)
목현2-2	장은규 (토마스 아퀴나스)	파라다이스-2	서병오(방지거)
송정2-4	정순옥(카타리나)	송정2-3	권희재(수산나)
신일-2	고재련(요나)	벽산-2	변요식(알렉산델)

☆우리의 정성 (12월24일~12월30일)

교무금	12,927,000	주일헌금	6,071,750
주님성탄대축일 1차 헌금	7,174,700	주님성탄대축일 함동미사예물	8,706,000

감사헌금: 강진이(5만원),이병태(10만원),장동림(10만원)
홍혜경(10만원),익명(10만원)



<p>OLIVE YOUNG Health & Beauty Online Store</p> <p>앞서 가는 라이프스타일 멋과 건강이 있는 공간 축협 앞(서울크리닉 앞) 김호영(F. 하비에르) ☎ 767-9305~6</p>	<p>분도태권도장</p> <p>아이들과 함께 행복한 동행 광주초교 정문 앞 2층 장현문(리차드) 김영주(가밀라) ☎010-8012-5870</p>	<p>MILAN 밀란소파</p> <p>www.milansofa.co.kr 친환경 소파 전문브랜드 중대동 174 최창은(가브리엘) 최은선(루치아) ☎ 767-1664</p>	<p>법무사 문성진</p> <p>상속·개명·소송·등기 중앙로69-4 신우빌딩3층 문성진(비오) 010-2712-8316 ☎ 797-8316</p>	<p>더탑(경기광주점)</p> <p>보컬·댄스·오디션 취미반·키즈반·성인반 원장:김민소 윤상오(안토니오) 010-6346-2574 ☎ 764-3074</p>
---	--	--	--	--

천주교구산성당



주보성인 : 성 김성우 안토니오

주소 : 경기도 하남시 미사강변북로 99

홈페이지 : www.gusan.org

다음카페 <http://cafe.daum.net/daumgusan>

주임신부: 최병용 마티아

총 회 장: 김형태 도미니코 010-5346-8955

연령회장: 최병달 안토니오 010-3757-2761

사 무 실: 031)792-4631

F A X: 031)792-1770

E-mail : gusan@casuwon.or.kr



주님 세상 모든 민족들이 당신을 경배하리이다.

㉠ 주님의 성전 건축을 위한 우리의 실천사항

☞ 영적 봉헌 - 목주기도 500만단

☞ 물질 봉헌

- 교무금 책정과 책정을 높이기
- 현 교무금의 10% 증대
- 교무금 13개월 납입
- 매월 첫째 주일 "만원 Day"



☞ 전입교우

- 미 전입교우 찾기를 통한 전입을 높이기

☞ 우리의 목표 - 5년 이내 50억 적립

㉠ 오늘 1월 6일(주일) 매월 첫 주일 교중미사는 온 가족이 함께하는 가정미사로 봉헌됩니다.

㉠ 2018년도 교무금 정리 및 2019년 교무금책정

2018년 한해동안 정성어린 봉헌금에 감사드립니다. 미납 교무금은 정리하여 주시고, 한해를 시작하면서 하느님께 받은 은혜 감사드리며 2019년 교무금을 책정하여 주시기 바랍니다.

※ 2018년 기부금 영수증 발급이 주일은 매일 혼잡하오니 평일에 발급합니다. - 재정관리 위원회 -

㉠ 겨울방학 학생복사단 MT 안내

일시: 2019년 1월 18일(금)

장소: 롯데월드

※ 학생복사단들이 MT 잘 다녀올 수 있도록 많은 기도 바랍니다.

㉠ 주님 봉헌 축일 - 초 축복 및 봉헌

일시: 2019년 2월 2일(토)

주님 봉헌 축일이며 1년 동안 제대에 사용할 밑납 초 1자루 50,000원, 1월 27일까지 사무실에 기쁨마음으로 정성껏 봉헌 해주시기 바랍니다.

㉠ 사제 정기 휴가 안내

기간: 2019년 1월 15일(화) ~ 18일(금)

휴가기간 동안 평일 미사 없습니다. 주임신부님을 위해 교우 여러분의 많은 기도 부탁드립니다.

※ 휴가기간 동안 사무실 휴무합니다. 업무(기부금 영수증 등)가 있으신 경우에는 휴무일을 피해 방문 해주시기 바랍니다.

㉠ 청년회 첫 미사 안내

"와서 보아라!"[요한1장 39절~]

"젊은이들의 소통과 참여가 이루어지는 단체구성"

대상: 만20세 ~ 39세의 미혼 청년

청년미사: 19년 1월 13일(주일) 저녁 7시 30분

※ 모든 젊은이들이 청년 미사에 참여 할 수 있도록 부모님들께서 많은 협조 부탁드립니다.

- 청년회 문의: 010-9187-6186 -

㉠ 주일학교 교리교사 모집합니다.

신앙의 미래인 본당 어린이들에게 하느님과 하느님의 사랑을 가르치고 이웃에게 예수님의 사랑을 전할 수 있도록 이끌어주실 주일학교 교사를 모집합니다.

문의: 청소년 위원회 교감선생님 010-8283-6779

㉠ 봉사자 모집 안내

각 단체	담당	문의
전례위원회 반주자	성가단장	0-2286-5702
전례위원회 성인복사	복사단총무	0-5148-7246
전례위원회 제대회	제대회장	0-7311-5839
제분과위원회 홍보분과	사무실	031-792-4631

㉠ 오늘은 사제양성 2차 헌금이 있습니다.

미 사 안 내			미 사 안 내 봉 사 P.r		성 사 안 내	
평일	월	오전 6시 30분	1/5. 19:30	바다의 별	고 해 성 사	미사 전 20분
	화, 목	오후 7시 30분	1/6. 09:00	신비로운 장미	유 아 세 례	2,4,6,8,10,12월 셋째 주 토요일 오후 2시
	수, 금	오전 10시	1/6. 11:00	평화의 모후	병 자 영 성 체	매월 첫째 주 금요일
주일	오전	9:00(일반), 11:00(교중)	1/6. 19:30	위로의 샘	집, 차 축 복	1주 전
	오후	19:30(청년)	예비자교리		혼 인 면 담	2-3개월 전
	토요일	오후 4시(어린이), 오후 7시 30분(주일)			병 자 성 사	유급 시/구·반장 신청
특별 2차 헌금		사제양성	주일	09:30		
다음주 2차 헌금		건축헌금	화, 목	20:00		

감사미사사안내	월	오전6시		구성성당 성 유대철 베드로 경기 용인시 기흥구 마북동162-43 [16910] (경기 용인시 기흥구 구교동로118번길 8) ☎ 286-3555, 3550 / 팩스 286-3557 다음카페: http://cafe.daum.net/2863555	주임신부: 정운택 D.안드레아 ☎ 286-3551 보좌신부: 상종수 알렉산더 ☎ 286-3590 전교수녀: 강 미카엘라 김 라이문도 ☎ 284-3552 총 회 장: 오학성 안드레아 ☎ 010-5214-5308 연령회장: 정탁준 요셉 ☎ 010-3630-4680
	화	오전10시 / 오후7시30분			
	수	오전6시 / 오전10시			
	목	오전6시 / 오후7시30분			
	금	오전6시 / 오전10시			
	토	오전10시			
안내	토	오후7시30분(주일/중고등부)			
	주일	오전6시/ 오전8시30분 / 오전11시(교중) / 오후4시 (어린이) / 오후7시30분(청년)			

성시간-매월 첫목 저녁미사후	유아세례-홀수달 둘째 토11시	혼인면담 및 예식, 집축복, 차축복-희망일
성모신심미사-매월 첫째10시(임산부안수)	청소년 미사 매월 둘째토10시	병자영성체-매월 첫째 오후1시
병자미사-매월 셋째토10시(병자안수)	성가정을 위한 미사-매월 넷째토10시	쉬는교우를 위한 미사-매월 다섯째토10시
예비신자 교리반 안내- 화 오전11시, 목 오후8시30분, 토 오후5시30분(중고등부), 주일 오전9시40분		

1/6 주님 공현 대축일

▷사제양성후원을 위한 2차 현금

- 남성소공동체 월례회의: 오전9시50분
- 재정관리위원회 월례회의: 오전10시
- 성체분배회 월례회의: 교중미사후
- 청년회 월례회의: 저녁미사후
- 가톨릭성서모임 월례회의: 1/9(수) 오전10시 미사후
- 성령기도회: 1/9(수) 오전10시 미사후
(강사: 한상우 바오로 신부님(구속주회))
- 빈첸시오회 회합: 1/9(수) 오후8시20분
- 초등6학년 졸업퍼정: 1/11(금)~12(토)
- 헌화회 월례회의: 1/11(금) 오후2시
- 선교분과 월례회의: 1/12(토) 오전10시 미사후
- 유아세례: 1/12(토) 오전11시
- 성소분과 월례회의: 1/12(토) 오후7시30분
- 중고등부자모회 월례회의: 1/12(토) 저녁미사후

1/13 주님 세례 축일

- 연령회 월례회의: 교중미사후
- 초등자모회 월례회의: 오후3시

성경쓰기 운동

- 일시: 1/1(화)~11/30(토)
- 범위: 사도행전~요한묵시록
- 문의: 교육분과 010-5118-6701

대림저금통 사무실로 내주시기 바랍니다.

순명대학(노인대학) 재능기부 봉사자 모집

본당 어르신들을 위해 매주 화요일 오전에 재능과 시간 봉헌해 주실 분을 찾습니다.

-문의: 손윤승 스테파노 010-5482-9790

세라핌성가대(주일 교중미사) 단원 모집

모든 파트 대환영. 하느님께 봉헌하는 마음만 가지고 계시면 대환영합니다.

-문의: 송승연 데레사 010-3773-0480

매주 목요일은 반(형제) 기도회의 날

본당 신자들은 기본적으로 거주지 구역 반 소속이기에 여러 단체에 소속하여 활동을 하여도 기본적으로 반(구역)기도회에 꼭 참석하여야 합니다.

우니따스성가대(오전8시30분) 단원 모집

-문의: 방학연 올리안나 010-4661-3191

성물방 봉사자 모집

-문의: 이윤주 미카엘라 010-6650-3504

중고등부 교사 모집

-문의: 김종현 비오 010-2658-6821

청년성가대 단원 및 반주자 모집

-문의: 김지현 프란치스카 010-5949-2201

사회복지분과 봉사자 모집

-문의: 이영미 엘리사벳 010-6766-3800

주일미사 참례 현황

일 시	전체신자수	주일참례자수	참석율
12/30	7,398	2,130	28.79%

일 자	전례/청소구역	주차봉사Pr.
1/6 (주일)	신창, 대림	08:30 파티마의성모
		11:00 천지의모후 정의의거울
1/13 (주일)	교동LG	08:30 천주의성모
		11:00 상지의옥좌 즐거움의샘

전례성가 안내

날짜	입당	봉헌	성체	파견
1/6	487 (1-3)	(210),100	(165),485	487 (4-5)
1/13	1	220,512	(502),171	479



미사시간 안내		 군 자 (성 김대건 안드레아)	주임신부 : 이 규 성 (요 셉) 수녀원 : 오(프란치스카) 총회장 : 이 정 레 (비 아) ☎ 010-4740-0181 연례회장 : 강 철 구(바오로) ☎ 010-8771-6208 Email:gunja@casuwon.or.kr
주일	09:00시 11:00시		
평일	월 06시 화, 목 19:00시		
	수, 금 토 16시(어린이) 오전 10시 저녁 19:00시		
고해성사	미사30분전		
예비자교리 (주일) 9시30분		사무실 :☎ 495-8935 / FAX : 495-8938 우-15069 경기도 시흥시 군자로 534번길 27	



2019년 군자본당 복음화 실천방향

1. 우리가족 냉담자 회두하기
2. 매 달 첫 주일 전신자 재교육 참여하기
3. 평일미사 매 주 1회 이상 참례하기
4. 건축헌금 월 1만원 더하기
5. 매일미사 독서, 복음 읽기

◆ 중고등부 마카오 성지순례

일시 : 1월15일(화)~18일(금) 3박4일
 성지순례를 가는 중고등부 학생들을 위하여 교우님들의 기도 부탁드립니다 지난 일년간 후원과 관심으로 모든 출발 준비를 마치었습니다 감사드립니다 청소년위원장 - 문홍미(까르멜라)

◆ 전신자 교육 (12차) 주일 교중미사 후

주제 : 거룩하고 보편된 교회
 일시 : 1월6일(일) 오후 1시~
 강사 : 본당 신부님
 준비물 : 예비자 교리서(개정판), 필기도구

◆ 행복플러스 주일

일시 : 1월6일(일) 교중미사 후
 메뉴 : 삼계탕 가격 : 5,000원
 봉사구역 : 휴먼5, 6, 9구역

◆ 교무금 납부 안내

교무금 봉헌은 하느님께 드리는 우리들의 약속입니다. 2018년도 잘 마무리 하여 주시고 2019년 교무금과 건축금도 책정하여 주시기 바랍니다.

◆ 주님 봉헌 축일(2월2일) 초 봉헌 안내

1년간 사용할 제대 초 봉헌과 개인 초를 1월27일(일)까지 성물방에서 접수받습니다.
 제대초 : 1만원, 개인초 1자루 : 3,000원

◆ 본당 김장 결과 내역서

(게시판 참조하세요)
 후원과 봉사해 주신 교우님들께 감사드립니다

◆ 겨울철 전열기 관리 (화재 예방)

전열기 사용 후 꼭 확인 바랍니다

◆ 전입 교우 환영합니다 (12월)

성,본명	주소	구역
정성희 아가다	거모동 한우물로 17-1 성암빌라 B동 102호	거모2
이수미 안젤라	거모동 동보아파트 106동 603호	동보
이종인 베드로	거모동 동원아파트 101동 215호	동원
한응숙 세실리아	신길동 휴먼시아 904동 903호	휴먼9
송나영 미카엘라	거모동 유호아파트 101동 904호	유호

단 체 모 임

◆ 울뜨레아 1월6일(일) 교중미사 후

◆ 전례위원회, 선교분과 1월8일(화)저녁미사 후

◆ 남,여 소공동체 1월13일(일) 교중미사 후

주일미사(지난주) 참례현황(신자수1,470명)

미사 시간	어린이 오후4시	(토) 오후7시	(주일) 오후5시	(주일) 오전11시	합계
참례자	43	114	160	278	595명 40.47%

교무금 납입 현황

총 납부액
148,631,000원

【우리들의 정성】

- * 교무금(과년도 교무금 포함) 7,405,000원.
- * 주일헌금 2,229,200원 * 2차 헌금 125,000원
- * 건축헌금 3,325,000원
- * 감사헌금 한응숙 5만. 익명 50만, 익명 150만원

교무금 은행납부 계좌번호 【예금주 : 수원교구유지재단】 새마을 금고 3736-09-002213-1
 【예금주 : 군자성당】 신한 03227-12-001767

빈첸시오회 후원 계좌번호 【예금주 : 수원교구유지재단】 새마을 금고 3736-09-001548-4



군포성당

(103위 한국 순교 성인)

158-33 군포시 금당로 146번길 17(재궁동)

<http://cafe.daum.net/kunpocatholic>

주 임 : 이 용화 프란치스코

보 작 : 김 태현 토마스 아퀴나스

수녀원 : 456-4339 이 파비아나 수녀

총회장 : 010-4220-5438 민병수 마르띠노

연령회 : 010-4842-4340 홍 엘리사벳

사무실 : 456-4333/4 , Fax: 452-4363

미사	주일	일반 : 토 19:30, 주일 06시, 11시 중고등부 09시, 초등부 16:00, 청년 19:30	매주 금요일은 반모임의 날 성가: 114 복음 루카 3, 15-22	유아세례 매월 첫째 토요일 오후 4시
	평일	월 : 06시, 화 : 10시, 19:30, 수 : 06시, 10시, 목 : 10시, 19:30, 금 : 06시 토: 10시		
안내	모이면 기도하고, 흠어지면 전교하자!		① 주일 미사 안 빠지기 ② 가족이 함께 모여 기도하기 ③ 한달에 한번 교백성사 보기 ④ 예비신자 인도하기	



주 님 세 상 모 든 민 족 들 이

당 신 을 경 배 하 리 이 다

◆ 전입을 환영합니다

구역,반	세대주	전본당	주소
금정 3-1	정일도 도미니코	금정	당산로 135번안길 18
오금3 2-2	이선교 리따	금정	퇴계@ 364-1206
도장 2-2	양가을 엘리사벳	청학동	한라@ 407-1010
오금2 2-1	김성민 다니엘	독산	율곡@ 336-1703
재궁1 2-1	정재원 에프렐	목감	주공@ 206-1606

◆ 주간 계획

01.07(월) ~ 01.13(주일)

내 용	날 짜	시 간
성모회	1/08(화)	10시 미사 후
연령회	1/08(화)	10시 미사 후
소공동체 월례회	1/09(수)	20:00
청소년위 월례회	1/09(수)	20:00
성가대 연습	1/09(수)	20:00
빈첸시오회	1/10(목)	저녁 미사 후
꼬미씨움 월례회	1/10(목)	저녁 미사 후
복사단 자모회	1/12(토)	10시 미사 후
재정관리 월례회	1/13(주일)	11시 미사 후
평단협 월례회	1/13(주일)	11시 미사 후
교육분과 월례회	1/13(주일)	11시 미사 후
생명환경 월례회	1/13(주일)	11시 미사 후
사회복지 월례회	1/13(주일)	11시 미사 후

◆ 우리의 정성

12/25 ~ 12/31

교무금	주일 헌금	감사 헌금
15,380,000	1차: 3,642,500 2차: 1,697,000	800,000

◆ 주일 미사 참례자 및 전례 담당

신자수 : 5,138	주일미사 참례자 : 1,182
주간 신자 증감	- 1
전례담당	이번주 : 금정 지역 3구역 다음주 : 군포지역 1구역

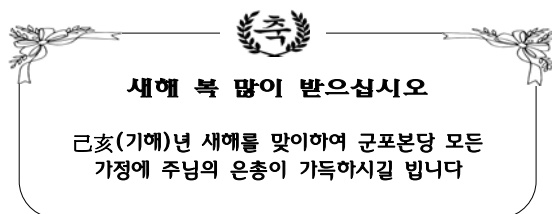

새해 복 많이 받으십시오

己亥(기해)년 새해를 맞이하여 군포본당 모든
가정에 주님의 은총이 가득하시길 바랍니다

◆ 특별헌금 - 이번 주 : 사제 양성 후원 (01/06)

다음 주 : 성소후원회 후원 (01/13)

◆ 판공성사 보시기 바랍니다.

- * 아직 보지 못한 분들은 2019. 1/13(주님 세례 축일)까지 완료해 주시기 바랍니다.
- * 판공성사를 보시고 성사표를 제출하지 않으신 분은 반드시 사무실에 제출해 주십시오.
- * 2019년 교무금 신립을 같이 하시기 바랍니다.

◆ 본당 가정주일

- * 1/06 주님공헌 대축일
- * 가족이 함께 미사에 참여하고 교리를 배웁니다
- * 부모들이 교사가 됩니다
- * 교리 : 청년월보 참조

◆ 대림절 헌금동 회수

- * 2019. 1/06(주일)까지 - 본당 사무실
- * 모금된 금액은 생명지원 사업 「출산, 양육, 치료비」와 아프리카 제3세계 지원을 위한 기금으로 사용됩니다.

◆ 성모회 기금마련 만두 판매

- * 판매일시 : 1/12(토) 저녁미사 ~ 1/20(주일) 저녁미사
- * 판매 가격 : 1봉 5,000원

◆ 연말 정산 서류 발급 안내

- * 사무실에서 연말 정산 서류를 발급하여 드립니다
- * 전산 입력월까지만 발급 가능하니 참고 바랍니다.

진평 세무 회계	고기능성 신발	다슬기 해장국	제갈공명 바둑학원
부가세·소득세·법인세/ 세금신고/양도/상속/ 중여/세무상담 산본역 3번 출구 ☎1522-5798 대표세무사 이동현(모세)	퇴행성 무릎 관절에 좋은 신발 ●니막스 ●페릭스 ●디소마 군포지점 군포 자구대 옆 ☎346-6188 / 010-9765-0344 김철자(리드비나) 김종서(프란치스코)	다슬기 해장국 다슬기 생채탕 다슬기 액기스(공장 직영) 산본 원광대 병원 신관 뒤 ☎ 010-5417-9438, 399-9438 김 태 연(로사)	집중력, 사고력, 바른 예절 교육 상담 : 391-7787 010-3646-6011 서승연(세살아)

천주교를 알고자 하시는 분은 이곳 천주교 신자들 또는 사무실에 문의 바랍니다.

미 사 시 간			 궁리성당 (한국의 순교성인)	주임신부 : 이용규(프란치스코) 총 회 장 : 양춘모(마리아) ☎ 010-4129-5397 연령회장 : 황형배(루카) ☎ 010-4726-5080 사제관 : ☎ 031-667-4150 사무실 : ☎ 031-667-4151 팩 스 : ☎ 031-667-4145
토	19:30(특전)			
주일	07:00 10:30(교중)			
	월	06:30		
평일	화, 목	19:30		
	수, 금	10:00		
	성시간(목)	매월 첫 주		
	성모신심(토)			
경기도 평택시 고덕면 궁2길 44 http://cafe.daum.net/kunglove 2019년 1월 6일 주님 공현 대축일				

○ **오늘은 교구내 사제 양성을 위한 2차**

봉헌이 있습니다.

○ **교무금 납부 및 책정**

- 미납된 2018년도 교무금 납부 및 2019년도 교무금 책정 부탁드립니다.

○ **대림 저금통회수**

- 사무실 앞에 있는 회수함에 넣어주세요.

○ **제대초 / 봉헌초 봉헌접수**

- 2월 2일(토) 주님 봉헌 축일에 축성되어 1년동안 성당에서 사용될 제대초와 봉헌초 봉헌을 받고 있습니다. 사무실로 접수해 주세요

○ **본당신부 연례피정**

- 1월 21일(월)~25일(금)까지 연례피정입니다. 이 기간에 본당에 미사 없습니다.

○ **본당 청소 담당 구역**

날짜	청소구역	날짜	청소구역
1/6	신대	1/13	지제

○ **평일/주일 미사참례자 (12/24~12/30)**

요일	월	화	수	목	금	토	주일	계
인원	144	188	35	38	47	41	192	685

○ **수입 • 지출 현황 (12/24~12/30)**

수 입		지 출	
과 목	금 액	과 목	금 액
전주 잔액	33,852,419	행사비	240,000
미사예물	3,107,000	유류비	50,000
교무금	2,570,000	세금과 공과	1,120
주일헌금	1,882,800	방제비	40,000
건축예치금	10,143,820	시설영선비	18,700
이자수익	310,113	기타비용	6,800
기타수입	313,000		
금주수입	18,326,733	금주지출	356,620
현재 잔액 51,822,532 원			

○ **단체별 모임 일정**

1월6일(일)	재정관리, 올뜨레아(13:00)
1월12일(토)	제대회(18:30)
1월13일(일)	연령회(11:30)

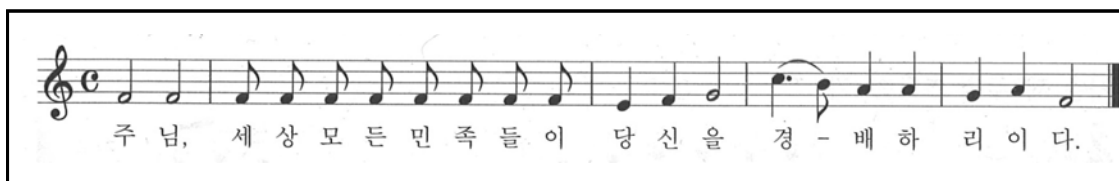

☞ 미사 시간		 S. Catherine Church	<h1>권선2동 성당</h1> <h2>시에나의 성녀 가타리나</h2> <p>수원시 권선구 권선2동 1351번지 (동수원로 25번길 1)</p> <p>http://cafe.daum.net/gokinri</p>	주임신부	박 경 훈 요셉
월	오전 6시			총 회 장	박수덕 알렉산델 010-5350-7961
화,목	오후 7시 30분			연령회장	정소리 요한 010-5392-0661
수,금	오전 10시				
토	성모신심: 첫째주 오전 10시 저녁(청년)미사: 오후 7시 30분				
주일	교중미사: 오전 10시 30분 학생미사: 오후 5시			사 무 실	031-234-3284
예비신자교리: 주일 오전 9시					

*** 성전건립을 위한 건축헌금 13개월 봉헌과 묵주기도 바치기, 토끼저금통 모금에 동참합시다.***

■ 주일헌금 봉헌

- 금주(1월 6일): 사제양성후원 특별헌금
- 차주(1월 13일): 만원 주일

■ 1월 병자 영성체 일정

- 일시: 1월 9일(수) 오전 10시 미사 후
- 접수: 각 구역장님은 변동사항을 1월 6일(주)까지 사무실로 접수하시기 바랍니다.

■ 예비신자 받아들이는 예식

- 일시: 1월 13일(주) 10시 30분 교중미사 중
- 예식을 준비하고 계신 예비신자 분들을 위하여 함께 기도해 주시기 바랍니다.

■ 미사일정 변경 안내

- 일시: 1월 14일(월) ~ 1월 18일(금)까지
- 교구 사제피정으로 인하여 미사가 없습니다.

■ 연말 정산 기부금 영수증 발부 안내

- 2018년도 연말정산 소득공제에 필요한 기부금 영수증 발부내역은 12월 30일까지 본당에 실제 납부한 금액만 포함 됩니다.

■ 2019년도 교무금 건축헌금 약정서 제출

- 2019년도 (교무금+건축헌금) 약정서가 사무실에 비치되어 있습니다.
- 금년과 동일 금액이라 하여도 꼭 작성하여 (교무금 책정자명으로) 제출하시기 바랍니다.

■ 성탄 판공성사표 제출

- 성탄 판공성사를 타 본당에서 보시고 성사표 제출을 못 하신 분들은 사무실에 등록바랍니다.

■ 농협, 국민은행으로 교무금 납부 시 주의 사항

- 교무금(책정자+세례명)으로(27일까지만 송금)하시고 (28일~31일)에는 반드시 (송금 금지) 바랍니다.

■ 교육관, 회합실 사용 후 확인점검

- 본당시설 사용 후 전원, 냉난방, 창문, 출입문 등이 개방되어있는 경우가 종종 발생 됩니다.
- 단체장님은 반드시 확인 후에 퇴실 바랍니다. (본당의 소중한 자원은 우리 모두의 것입니다.)

■ 구역별 전례봉사 및 청소봉사

주 일	전례·봉사구역	청소 봉사 일시
1월 6일	아이파크2구역	1월 4일(금) 10시미사 후
1월 13일	현대 구역	1월 11일(금) 10시미사 후
1월 20일	아이파크 성심	1월 18일(금) 10시미사 후

■ 한울장터 판매품 안내 (010-7332-7789)

상 품	판매금액	상 품	판매금액
오징어젓	8,000	다시마	4,000
멸치액젓	16,000	참/들기름	9,000
까나리액젓	20,000	미역	10,000
새우젓	20,000/35,000	김	11,000
조개/명란젓	10,000	깻*유기농	8,000/13,000

Moderato



주 - 님, 세상모든 민족들 이 당신을 경배하리이다.

연세아이엘 소아청소년과	임광문고	알라딘 펫	권선한의원	질정리와함께조은염색
일요일.공휴일 진료 (전문4인/주차가능) 독감예방 접종 진료시간: 평일(9~7시) 일. 공휴일(10~2시) 권선동 롯데마트3층 토이저러스위층/온수골아래 ☎ 225-8677 원장: 김교룡 로마노 서정호 멜키울	500평 대형할인서점 배달: 5만원 이상(주문) 위치: 호원고 옆 임광A상가 주차: 매탄동 임광A단지내 초, 중, 고 문제집전문 ☎ 235-4730~1 이 명희 (로사)	애견용품 할인매장 용품.미용.놀이방 교배.호텔.목욕.분양 곡반정동 516-8 아이파크/파리바게트 옆 ☎ 070-7717-8949 010-2872-4513 김영옥 (스콜라스티카)	진료: 사상체질, 소아과 내과, 불임/난임, 비만 신경정신과, 산재, 교통 특진: 성장아토피, 구안와사 진료: (평) 오전 9~오후 7 (토) 오전 9~오후 5 [일] 휴무 권선시장앞/세권로 186 ☎ 238-8666~7 강길성 (프란치스코)	암모니아와 PPD가 없는 저자극 염색으로 두피를 보호하세요. (천연헤나 클리닉) (두피관리) [228호] 아이파크8단지상가2층 ☎ 234-8812 박 현숙 (알렉산드라)



천주교 권선동성당

하늘에 올림을 받으신 성 마리아
gwonseondong catholic church



www.ksmaria.org
e-mail : gwonseon@casuwon.or.kr

주임신부 : 이 찬 종(요셉)
보좌신부 : 함 영 수(가브리엘)
총 회 장 : 한 성 우(프란치스코)
수녀원 : 한국순교복자수녀회
대표전화 : 237-8845
F A X : 237-8849
연령회장 : 010-7314-5635
가정간호사 : 010-7940-8775
16551 수원시 권선구 권선로 830

+ 전 신자 영성 운동

✦ 예수기도 바치기

“주 예수 그리스도님 ()에게 자비를 베푸소서”

✦ 자비의 시간(오후3시) 함께 기도하기

✦ 한 박자 쉬기

✦ 화요일 : 성경과 소공동체의 날 - 성경 공부와 이웃을 통해 하느님 만나기!
✦ 수요일 : 면담의 날 - 신부님, 수녀님과 면담을 하고 싶다면 바로 오늘!
✦ 목요일 : 방문의 날 - 수녀님들이 방문기도 하는 날, 원하시는 분 신청!
✦ 금요일 : 영성의 날 - 성체조배를 통해 예수님과 대화하는 날(15시)
✦ 토요일 : 화합의 날 - 공동체가 주일을 함께 준비하는 날
✦ 주 일 : 천교의 날 - 우리 주님과 함께 천교를 통해 일치를 이루는 날!

■ 화답송



주 님, 세상 모든 민족 들 이 당신을 경배하 리 이 다.

■ 여성 소공동체 월례회의(지역장)

- 일 시: 1월 8일(화) 오전 10시 미사 후
- 장 소: 상임위원회 회의실

■ 연령기도회 총회안내

- 일 시: 1월 12일(토) 오전10시 미사 후
- 장 소: 대성당(회의), 지하강당(중식제공)
- 문 의: 김종완 요한금구 010-7314-5635

■ 지속적인 성체조배회 2019년 총회안내

- 일 시: 1월 12일(토) 오전10시 미사 후(소성당)
- 내 용: 성체조배회원을 위한 미사와 총회 회원 갱신예절 및 안수예절

■ 남성 소공동체 월례회의

- 일 시: 1월 13일(주일) 오후 5시
- 장 소: 제1교리실

■ 2019년 사목 총회 안내

- 일 시: 1월 13일(주일) 교중미사 후 (소성당)
- 대 상: 전 신자 (각 단체장 필히 참석)
- 진 행: 미사 → 사목총회(소성당) → 식사(강당) → 영화감상(마더 프란치스카/강당)

※ 참석자 점심 제공

■ 예비신자 입교식

- 일 시: 1월 13일(주일) 교중미사 전
- 교리반: 목요일 오전, 목요일 오후, 주일반
- 문 의: 010-8703-1690

■ 첫고해

- 대 상: 2018년 12월 9일 세례자
- 일 시: 1월 19일(토) 오전 10시 미사 후

■ 유아세례, 병자영성체

유 아 세 례 :	2월 2일(토)	오후5시30분
병자영성체 :	2월 1일(금)	오후2시
성 시 간 :	2월 7일(목)	오후8시

■ 가톨릭 그룹성서 모집

- 개강미사: 3월 2일(토) 오전 10시
- 과 목: 창세기, 탈출기, 마르코
- 일 시: 화·목, 오전, 오후 미사 후 교리실(그룹별)
- 접 수: 1월2일 ~ 2월17일
- 문 의: 안 마리도미니카 010-4585-7625

■ 중·고등부 <어능 청소년 음악 피정> 신청 접수

- 대 상: 중고등부 주일학교 등록 학생 (선착순)
- 일 시: 2월 9일(토) ~ 10일(주일) 1박2일
- 장 소: 천주교 수원교구 어능성지(경기도 이천)
- 참가비: 2만원 (6만원 본당지원)
- 접수기간: 1월 6일(주일) ~ 1월 26일(토) 사무실

■ 초·중·고등부 교리교사 모집

“가장 귀한 도구 되리라!”

하느님을 많이 사랑하고자 신앙생활에 힘쓰시는 하느님의 귀한 도구로 쓰이실 선생님을 기다리고 있습니다. 은총의 자리에 여러분을 초대하오니 많은 관심 바랍니다.

- 대 상: 20세 이상, 견진성사 받은지 3년 이상된 청년
- 문 의: 보좌 신부님, 수녀님, 초·중·고등부 교감

■ 2차 헌금: 이번주(1월 6일) 사제양성후원금

■ 우리들의 정성 (12/24~12/30)

교 무 금: 36,150,000원		
주일헌금: 11,103,220원		
성탄대축일 합동미사예물: 22,022,060원		
성탄대축일 구유경배예물: 13,064,000원		
천주의성모마리아대축일 합동미사예물: 22,022,060원		
감사헌금:서정구/100만원 조규택/50만원		
익명/36만원	여옥동/20만원	익명/15만원
최병진/10만원	이재호/10만원	신현주/10만원
심규탁/10만원	강홍식/5만원	정미경/5만원
이정옥/5만원	익명/5만원	익명/5만원
김연호/1만원	익명/1만원	

미사시간

월 : 06:00, 화~목 : 10:00, 19:30, 금:06:00, 10:00, 토 : 10:00, 16:00(초등부), 19:00

주일 : 06:00, 09:00(중, 고등부), 11:00(교중미사), 16:00, 19:00(청년), 21:00(직장인)

예비자 교리시간 주일 09:30, 수.목 : 10:00, 20:00, 학생 : 주일 10:00

본당 사무실 업무시간 안내 월요일, 공휴일 : 휴무, 화요일~토요일 : 09:00~20:00 주일 : 06:30~22:00

	<p>(아기 예수와 성녀 데레사)</p> <h1 style="margin: 0;">금정성당</h1> <p>15811 경기도 군포시 당산로 192번길 28 (금정동 699번지)</p> <p>E-mail : kumjung@casuwon.or.kr(사무실)</p>	<p>주임신부 : 전 현 수 (마티아)</p> <p>전교수녀 : 윤 마리아, 차 글라라</p> <table border="1" style="width: 100%; border-collapse: collapse;"> <tr> <td style="width: 10%;">주임신부</td> <td style="width: 20%;">452-3080</td> <td style="width: 10%;">수녀원</td> <td style="width: 20%;">458-2010</td> </tr> <tr> <td rowspan="2" style="text-align: center; vertical-align: middle;">전 화</td> <td colspan="3">455-2010, 455-2631, 2 (070-4047-2380, 2381) (FAX) 455-2044</td> </tr> <tr> <td colspan="3">연령회장 강석근(요한) 010-5342-8400</td> </tr> </table>	주임신부	452-3080	수녀원	458-2010	전 화	455-2010, 455-2631, 2 (070-4047-2380, 2381) (FAX) 455-2044			연령회장 강석근(요한) 010-5342-8400		
주임신부	452-3080	수녀원	458-2010										
전 화	455-2010, 455-2631, 2 (070-4047-2380, 2381) (FAX) 455-2044												
	연령회장 강석근(요한) 010-5342-8400												

미사 시간	요일	주 일	월	화•목	수•금	토	병자영성체	유아세례
		09:00 (일 반) 11:00 (교 중) 19:00 (청 년)	06:00	19:30	10:00	15:00 (초 등 부) 19:00 (중 고 등 부) 첫 주 10:00 (성 모 신심)	매 일 첫 수요일 오후 2시부터	작 수 월 둘 째 토 요 일 16:00

2019년도 교구 사목 표어 사목 실천 목표	<h2 style="margin: 0;">신앙의 기쁨! 젊은이와 함께!</h2> <h2 style="margin: 0;">젊은이를 위한 통합사목 실현!</h2>
-----------------------------	---

- ❖ **오늘은**
- ☞ **2차봉헌** - 사제양성후원헌금
 - ☞ **연령회** - 교중미사 후 연도실에서

- ❖ **금주간에는**
- ☞ **소공동체봉사자모임** - 9일(수) 19:30
 - ☞ **상임위원회** - 10일(목) 저녁미사 후

- ❖ **다음주일(13일)에는**
- ☞ **초등부 6학년 견진성사** - 15:30 중앙성당

- ❖ **초등부 어린이미사 없음**
- 1월 5일부터 2월 2일까지 초등부 방학으로 어린이 미사는 없습니다. <개학미사 - 2월 9일(토) 15:00>

- ❖ **1월 병자영성체**
- 1월 병자영성체는 16일(수) 있습니다. (15일까지 신청)

- ❖ **어린이복사단 복사학교**
- 일시 : 1월 17일(목) ~ 19일(토)
 - 장소 : 용문 청소년 수련관

- ❖ **중고등부 겨울 피정**
- 주 제 : 이제 다시♪
 - 일 시 : 1월 25일(금) ~ 27일(주일)
 - 장 소 : 강원도청소년수련원(춘천시 소재)
 - 참가비 : 1인 4만원 <2인 7만원>

- ❖ **기부금확인서 발급**(소득공제용)
- 봉헌하신 교무금, 감사헌금, 후원금 등의 소득공제용 기부금확인서를 발급하여 드립니다. 주일은 복잡하오니 가능하시면 평일에 발급 받으시기 바랍니다.
- * 부양가족(배우자, (조)부모, 형제자매) 명의로 된 기부금도 공제가 가능합니다.

- ❖ **연령회원 모집**
- 연령회원을 모집합니다. 연령회에 관심있는 분들의 많은 참가 바랍니다.

❖ **지난 주일(30일) 미사 참례자수**

토15시	토19시	9시	11시	19시	계
59	118	229	326	128	860

1/1 천주의 성모 마리아 대축일	9시	11시	계
	223	429	652

❖ **전례담당**

주님 공현 대축일 (1월 6일)	9시 일반미사	중앙 2 구역
	11시 교중미사	산본 2 구역
주님 세례 축일 (1월 13일)	9시 일반미사	중앙 3 구역
	11시 교중미사	산본 3 구역

❖ **우리들의 정성 (12/27-1/2) (감사합니다!)**

교 무 금	10,709,000원	주일헌금	3,182,700원
감사헌금	410,000원		
합동예물	4,613,000원	대축일헌금	2,806,000원

* 교무금은 신자의 의무! 세대별로 책정하여 봉헌합니다!

주임신부	홍창진 (요한보스코)	 <div>성 유대철 베드로</div> <div>기산성당</div> <div>E-mail : gisan@casuwon.or.kr http://cafe.daum.net/casw-gisan (18387) 경기도 화성시 기산로 63</div>	미 사 시 간			
총회장	김조관(세례자요한) 010-7383-0920		주 일	토요일 19시 (중고등부) 09시 (초등부) 11시 (교중) 18시 (저녁)		
연령회장	김근배(요셉) 010-2464-2921		월	06:30	화. 목	19:30
사 무 실	031-226-2800 Fax 226-2810		수, 금	10:00		
			첫 토	성모신심미사 10:00		
		첫 목	성시간 (저녁미사 중)			

✦ 오늘 사제양성 특별헌금 있습니다.

✦ 다음 주일 건축기금마련 특별헌금입니다.

■ 1/15(화)~1/18(금) 미사 없음 : 사제 연례 피정
. 1/16(수)~1/17(목) 사무실 휴무입니다.

■ 래미안 구역 신년모임 : 1/13(주일) 교중미사 후
. 장소 : 제 3교리실
. 새해 인사 나누는 자리입니다. 구역 식구들의 많은
참석을 기다립니다.

■ 웰다잉(well dying)강의 : 1/13(주일) 교중미사 후
. 강사 : 이기선 대건안드레아 (사전연명의료의향서 상담)

■ 단체회합
. 울뜨레아 : 1/13(주일) 교중미사 후 교리실
. 전례단 : 1/20(주일) 교중미사 후 교리실
. 상임위원회 : 1/20(주일) 교중미사 후 교리실
. 구세주의 어머니 Cu. : 1/22(화) 저녁미사 후 성전

■ 12/30(주일)~2/24(주일) 9시 미사 : 일반전례

■ 대림저금통 회수
. 대림시기동안 정성껏 모으신 저금통을
1/20(주일)까지 사무실로 제출해 주시기 바랍니다.

■ 빈첸시오 후원회비 접수 및 회원 모집
. 첫째, 둘째주일 미사 전,후 회비접수, 회원모집
. 매월 셋째주 목요일 저녁미사시 후원회원들을 위한
생미사 봉헌됩니다.
. 어려운 이웃돕기 사랑의 동전 모으기와 헌옷, 가방,
벨트, 커튼, 신발, 누비이불, 냄비, 후라이팬, 소주,
맥주병, 신문, 책, 알루미늄캔 등 수거

■ 베드로 카페 봉사자 모집
. 문의 : 016-9511-0423

■ 성가대 단원 모집
. 문의 : 단장 010-8665-1363

■ 교무금 / 건축헌금 납부

교무금은 하느님의 은총에 대한 감사의 봉헌이며, 나를
위한 지출에 앞서 봉헌해야 하는 신자로서의 거룩한 의
무이자 권리입니다. 교회운영과 하느님 사업에 쓰여지는
교무금 납부에 교우들께서는 동참해 주십시오.

※ 교무금/건축헌금 납부 계좌

우리은행 1005-901-115359, 예금주:(재)천주교수원교구
(입금시 책정자 성함 기재 바랍니다.)

■ 2019 교무금/건축헌금 책정 및 2018 연말정산

. 책정서 제출 후 납입 바랍니다.
. 연말정산 기부금 확인서는 2018년 납부하신 금액만
발급하며 주일은 당일 발급 어렵습니다. 양해 바랍니다.

■ 2019년 미사예를 봉헌금 기부금 처리됩니다.

. 기부금 확인서 발급자 명의로 봉헌하시기 바랍니다.

■ 주일미사 참례현황

주일 (12/30)			
학생 (토 19시)	어린이 (09시)	교중 (11시)	저녁 (18시)
58	127	204	82
참례인원	594명	참례율	22.5%
전체신자수	2,094명 / 802세대		
12/23 참례현황		594명	

가게축복을 축하드립니다.

골든 스티디 카페

화성시 반송동 86-1 아인슈타인플라자 8층
☎ 010-7600-7691
변상미 레지나

미 사 시 간		천주교 수원교구 기안 성 바오로 성당 Gian St. Paul Catholic Church	주임신부 : 안준성 (마티아) 전교수녀 : 조 (마리 필립보) 이 (마리 마르코) 총회장 : 윤종기 (요한세례자) 010-7114-2971 연령회장 : 오규택 (스텍파노) 010-2680-6462 연령회 부회장 : 오영수 (사도요한) 010-3722-1644
주 일	토요일 저녁 주일미사 : 오후 7:00 (어린이와 함께하는 가족미사) 주일 오전 09:00 (중, 고등부) 11:00 (교 중) 주일 저녁 7:30		
평 일	성도신심미사 : 매월 첫토요일 오전 10시 월 : 6:00 (새벽미사) 화, 목 : 저녁 7:30 수, 금 : 오전 10:00 고해성사 : 매 미사 시작 20분 전	18338 경기도 화성시 기배로 43번길 40 사무실 : 223-6691 사제관 : 223-6693 수녀원 : 070-4047-0501 홈페이지 : http://gian.or.kr	<input type="checkbox"/> 병자영성체 : 매월 첫째 (목) 10:00 <input type="checkbox"/> 유아세례 : 분기 말 둘째 토요일 14:00 <input type="checkbox"/> 예비자교리 : 매주일요일 아침 09:30

- 초등부 : 토요일 오후 5시 (교리와 미사) ● 중,고등부 : 주일 오전9시 (미사와 교리)

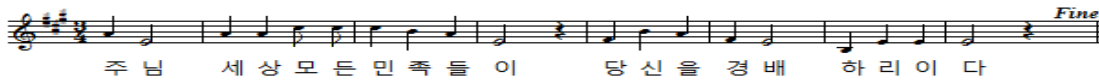

- 사제양성을 위한 특별헌금 (1월6일)
■ 성전건축을 위한 특별헌금 (1월13일)

■ 주간 회의 및 행사 안내.[1/6-1/12]

- 봉성체(병자영성체) : 1월10일(목) 오전10시

■ 주간 회의 및 행사 안내.(1/13-1/19일)

- 울뜨레야 : 1월 17일(목) 저녁미사 후
- 꾸리아 : 1월 18일(금) 저녁 8시

■ 초등부 주일학교 등록 안내.

- 등록 대상 : 7세(유아부) 및 초등부 1학년 ~ 6학년
- 등록 비용 : 1인당 40,000원. (신청서에 기재된 계좌송금)
- 등록 기간 : 1월31일까지. (셋째아 무료)
- 등록 방법 : (재학) : 신청서 제출 및 계좌이체
(신규) 신청서 • 등록원서제출 및 계좌이체

제대초 봉헌 안내

○ 2/2(토) 주님 봉헌 축일은 율법에 따라 아기예수님을 예루살렘 성전에 봉헌한 것을 기념하는 날입니다. 이날 1년 동안 사항할 초를 축복합니다. 초의 축복을 통하여 그리스도께서 구원의 빛이심을 드러냅니다. 우리도 자신의 삶을 하느님께 봉헌하여 삶을 살아야겠다는 의미로 빛이신 그리스도를 상징하는 초를 봉헌합니다.

○제대초 봉헌은 사무실에 접수합니다.
제대초 1개당 봉헌금액 8,000원

※가정에서 사용할실 초는 성물방에서 구입합니다.

■ 대림절저금통 봉헌바랍니다.

- 대령시기동안 즐거운 불편24운동을 통한 생명나눔
모금에 동참한 저금통을 사무실로 봉헌 바랍니다.
- 1월20일(주일)까지 봉헌해주시기 바랍니다.

■ 초,중고등부 교사를 모집합니다.

- 교회의 미래인 청소년들의 신앙을 돌볼 사랑이 가득한 중,고등부 교사를 모집합니다.
- 신부님 또는 수녀님께 문의하시기 바랍니다.

■ 전일교우 ■ 환영합니다. (12월1일 - 12월31일)

이름	세례명	구역-반	이전본당
강명석	카타리나	와우	인천/산곡동
강인순	요한	신일 1-3	수원/정남
임지윤	디오테오	신미주1	수원/안녕
김민홍	스테파노	푸르지오2	수원/불당

- 교무금봉헌은 신자의 의무입니다. -
2018년 납부를 989세대중 461세대 납부, 46.6%
2019년 책정을 989세대중 221세대 책정 22.2%
교무금 봉헌계좌 : 신협 03227-12-000531 (기안성당)
건축현금 계좌 : 신협 131-019-987356 (기안성당)

☐ 우리들의 정성 (12/24-12/30)

내 용	금 액	내 용	금 액	내 용	금 액
교 무 금	10,048,000	주 일 금	2,386,500	22건축현금	1,397,000
다 세 금	730,000	건 축 현금	1,500,000	감 사 현금	900,000
성 단 대 축 일 합 동 예 물	10,018,000	성 단 대 축 일 현금	4,968,000		
건 축 현금	본당신부님		1,200,000원, 문진희	300,000원	
감 사 현금	작복함		이승재, 김현대 각	300,000원	
			김주호, 정영자 각	100,000원	

☐ 전례 주차, 청소봉사

구분	주님공현대축일 (1/6)		주님세례축일 (1/13)		연중제2주일 (1/20)	
전례봉사 (구역)	특전 9시 11시 지역	박인혜 정선영 조은화 김은호	특전 9시 11시 지역	신창호 김원재 한은희 박인혜	특전 9시 11시 지역	김보경 정선영 오영숙 조은호
주차봉사 차석봉사	광화의모후 Pr. 시월1구역	즐거움의원전 Pr. 시월2구역	사도들의모후 Pr. 쌍용구역			

교무금 봉헌계좌 신한 03227-12-000531, 건축헌금 봉헌계좌 : 신한 131-019-987356 기안성당

입금자 표시 : 반드시 성명, 세레명으로 기재하여 입금바랍니다.

퍼니퍼니 미술학원 미술 전문선생님과 함께 그리기, 만화기, 요리미술, 영어미술 5세~초, 중전선 정원제수업 차량운행가능 효행로 29(비밀길 47) 기안성 근처 ☎ 031-238-7034, 010-3068-9168 이은실(로사리아)	OK 덩 펑 가 구 가구의 모든 것. 혼수가구 주문가구. 매월 특별행사 위치 : 기안동 20-188 ☎ 031-221-8862	하오즈 동식당 독배기짬뽕. 참살탕수육 전문점 KBS-TV 생생정보방송에 소개된 맛집 위치 : 신일우남글래식타운 옆 ☎ 031-225-1317, 226-5885 김명희 (요셉빌라)	안 경 나 라 봉담 최대 규모 렌들몬스터, 커먼 취급점 누진 다초점렌 위치 : 수원대일 주황색 간판 ☎ 031-235-2046 010-2840-6388 정두수 (요한)	파리바게트(보보스점) 제빵/케익/샌드위치/커피/음료 단체주문 및 정기급식 납품가능 위치 기안동 보보스프라자 1층 ☎ 031-224-8201 홍운식 (그레고리오) 010-8579-8534 오양순 (호주아네스) 010-3690-8535
자연친 건강약 홍삼, 장어, 붕어, 흑염소 양파, 호박, 배도라지즙, 생취즙 각종 건강식품 판매 ☎ 031-222-9112, 010-3722-1644 식품가공기(사유하) 오영숙 (가든유하)	홍요정 반골 스텝 전식 · 반골 · 대형마트 · 이월가전 · TV 애디미알칼리 · 생활용품 오목천동 314-6 (수원여대사거리) 이종덕(바오로) 이순희 (베로니카) ☎ 031-292-2228 / 010-7752-8389	망 고 자 동 차 판매, 매입, 폐차 승용, 승합, 화물 자동차 상당 수권 광동 남수원매매단지내 열개 자동차 상사 ☎ 010-5755-2088 이달우 (바오로)	윤연차 ALLECAR 수입차, 국산차 정비 및 판공 도색, 손세탁 언더코팅, 유리막 코팅, 내비게이션, 블랙박스 자동차 종합 서비스센터 (편입 서비스, 방문 견적) 경기도 화성시 봉담읍 동화리 414-2 이지연(아기별) ☎ 010-4172-8787	만 물 보 수 공 사 집수리 / 인테리어 아파트 / 빌라 / 주택 / 상가 각종 보수 및 시공 ☎ 010-5244-2692 정기훈 (바오로)

미 사 시 간 안 내			주임신부	유정수(루 카)
미사 30분 전 묵주기도			총 회 장	박광빈(에제키엘)
주일	토요일저녁 주일미사	오후 7:30	연령회장	지속 현(글 라 라) 010-5686-5109
	교중미사	오전 9:00	유아세례	3/2 (토) 10:00
	어린이미사	오전11:00	예비자교리	(주일)오전 10:00
평일	화, 목	오후 7:30	환자영성체	마지막주(금)11:00
	수, 금	오전10:00		
	성모신심	첫주(토)10:00		



천주교 수원교구

기흥 성 바오로 성당

용인시 기흥구 고매로 43번길 12-15
전화 : 285 - 0362 / 팩스 : 285 - 0372

▶ 화답송



주 님 세 상 모 든 민 족 들 이 당 신 을 경 배 하 리 이 다

✦ 이번 주 특별헌금 안내

이번 주는 **교구 사제양성** 특별헌금이 있습니다.

2019년 성모승천반 예비자 모집

< 입교식: 2월10일(주일)09시 >

* 문의: 선교분과장 010-3759-9402
(이성왕 토마스 아퀴나스)

✦ 봉사자 임명자 수여식

	명	면
7구역 1반장	정연옥 루피나	유숙자 에밀리아
7구역1부반장	정하근 안나	김금자 세실리아
8구역 2반장	한미순 실비아	박석순 실비아

✦ 교무금 안내

- 지난 한해도 진심으로 감사드립니다.
- 2018년도 교무금 마무리하여 주시고, 2019년 교무금도 정성껏 책정하여 주시기 바랍니다.

✦ 2019년도 복음화계획서 제출 안내

- 기 한 : 1/13(주일) 까지
- 대 상 : 각 위원회, 각 분과, 각 단체
- 각 분과, 단체는 소속 위원회에 제출바랍니다.

✦ 초등부 주일학교 교사 모집 안내

- 우리 아이들의 행복한 신앙생활을 도와줄 분을 모집합니다. (남/녀)
- 문의 : 교감 010-2421-4359

✦ 기부금 영수증 발급 안내

- 2018년도 기부금 영수증 사무실에 신청바랍니다.
- '개인정보 수집, 이용 동의서'를 작성(기작성자제외)
- 미사 전에 신청해 주시기 바랍니다. 미사 후 수령

✦ 대립저금통 수거 안내

- 수거일 : 1/20(주일)까지
- 장 소 : 사무실 (285-0362)

✦ 어린이 복사단 스키캠프 안내

- 일 시 : 1/10(목) 07시 본당 집결
- 장 소 : 양지리조트 (회비:1만원)

✦ 예비신학생 모집 안내

- 대 상 : 성소에 관심있는 초등6학년 이상
- 문 의 : 성소분과장 010-6809-6994

✦ 월례회의 및 모임 안내

단 체	일 시	장 소
사회복지분과	1/5 (토) 20:30	교육관 교리실
해설독서단	1/6 (주일) 10:00	대회의실
상임위원회	1/6 (주일) 12:30	대회의실
울뜨레아	1/6 (주일) 17:00	대강당
구역장 모임	1/9 (수) 14:00	대회의실
어린이복사단	1/13 (주일) 09:30	교육관 교리실
소공동체	1/13 (주일) 10:00	대회의실
3구역 형제회	1/13 (주일) 18:00	세원A노인정

✦ 지난주 미사 참례 현황(619세대/1,586명)

미사	토요일저녁 19:30	성가정축일 09:00	11:00	천주의성모마리아대축일 11:00
참례자	79	212	209	398

✦ 봉사안내 - 전례, 청소, 주차, 토요일전

구분	주님공현대축일(1/6)			주님세례축일(1/13)		
전례 (독서)	토요일저녁 중고등부	09:00 1구역	11:00 초등부	토요일저녁 중고등부	09:00 3구역	11:00 초등부
청소	1구역(토,10:30)			3구역(토,10:30)		
주차 운전	사도들의모후 Pr.			하늘의별 Pr.		
유아 돌봄	평화의모후 Pr.			천사들의모후 Pr.		

✦ 우리들의 정성 (12월26일 ~ 1월1일)

성가정축일 헌금	2,014,000
본당 청소년활성화 특별헌금	436,000
천주의 성모마리아 대축일 헌금	1,890,000
천주의 성모마리아 대축일 합동미사예물	3,856,000
교무금	4,890,000
건축헌금	3,920,000
성소후원금	240,000
감사헌금	2,800,000
김도희 베로니카	200,000
김동수 베드로	1,000,000
윤경원 헬레나	1,000,000
조성현 아우구스티노	300,000
익 명	200,000
이하람 올리오	100,000

[지역 단체 마일리지] 이마트(보라점) : 67번

평일	월	06:00	천주교 수원교구 남 동 탄 성 당 (성당카페) (우)18487 화성시 장주기길 11(임시) 성당부지 : 화성시 장지동 617	주임신부 : 권오진(요셉) 사무실 : 031)8055-8116 F A X : 031)8055-8117 E - mail : namdongtan@casuwon.or.kr
	화,목 수,금	19:30 10:00		
주일	토	15:00 어 린 이 19:00 중 고 등		
	주일	09:00 교중미사 19:00 일 반		

1월 6일 주님 공현 대축일

주님 세상 모든 민족들이 당신을 경배 하리이다.

♣ 오늘 2차 헌금은 사제양성 후원을 위하여 봉헌됩니다.

♣ 9시 미사 참례시 야외 주차장을 이용해 주시기 바랍니다.

♣ 1월 유아세례 : 1월 13일(일) 18:00

♣ 전례분과 회합 안내
• 일 시 : 1월 15일(화) 저녁 미사 후(토마스실)

♣ 독서·해설단 회합 안내
• 일 시 : 1월 17일(목) 저녁 미사 후(토마스실)

♣ 제대회 회합 안내
• 일 시 : 1월 18일(금) 미사 후(토마스실)

♣ 19년도 제대초 봉헌 및 가정초 신청 안내
• 2월 2일 주님 봉헌 축일을 맞이하여 1년동안 미사 중에 사용될 제대초 봉헌과 각 가정에서 사용할 초 신청 받습니다.
- 제대초 10,000원 가정초 3,500원

♣ 2019년도 초·중고등부 교리교사 모집
• 대 상 : 세례받은지 3년 이상 견진 받은 신자
성별 무관, 연령 무관
- 문 의 : 본당 사무실 031)8055-8116

♣ 19년도 교무금책정 안내
• 교무금(십일조)납부는 신자들의 의무입니다. 아직 책정을 안 하신 분들은 사무실로 오셔서 정성껏 책정하시기 바랍니다.
• 교무금 책정은 연말에 기부금 영수증을 받는 분의 성함으로 반드시 책정하여야 합니다.
※ 사무실 앞 책정서 작성해 주시기 바랍니다.

♣ 구역미사·반모임 일정 안내

구역	요일	시간	장소	비고
반도10차	1/9 (수)	19:00	3201동 1003호	반모임

- 문 의 : 본당 사무실 031)8055-8116

♣ 구역 전례 및 청소 일정 안내

전례		청소	
1월6일	르파비스	1월5일	서희,자이파밀리에 반도9차,장지동
1월13일	호반5차	1월12일	금강4차,e편한세상 호반5차,르파비스

♣ 12월 30일 주일미사 참례 현황

신자 수	09:00 교중	19:00 일반	계(%)
1,707	248	119	367(21.4%)

♣ 우리들의 정성(12/24~12/30)

교무금	7,605,500원
건축헌금	1,725,000원
주일헌금	2,344,500원
교무금 자동이체 신협 131-019-762299	
건축헌금 자동이체 신협 131-019-762319	
예금주: 남동탄성당 납부시 책정하신 분의 이름과 세례명으로 입금	

EM멘토 영어·수학 학원	그랜드 음악학원	동탄 호수 부동산	
동탄대로 198 드림타워 7층 ☎ 031-377-2530 강은미(엘리사벳)	이태리 국립음대 피아노과 졸업 예술고 대학 피아노과 출강, 차량운행 ☎ 031-376-3393 김정용(요한보스코), 박정은(비비안나)	동탄 여울 보건지소 옆 호수공원 인근 ☎ 010-7305-6713 김정임(아녜스)	주보 광고 모집 (사무실 문의)

천주교를 알고자 하시는 분은 이곳 천주교 신자들 또는 성당 사무실에 문의 하십시오.

<p>♣ 미사시간 및 교리시간 안내 ♣</p> <p>※ 토 - 17:00(토요일 주일학생미사)</p> <p>※ 주일 - 06:00 10:30 (교중미사) 19:00 (창년미사)</p> <p>※ 평일 - 월 06:00 수.금 10:00 화.목 19:30</p> <p>※ 예비자 교리 - 부활반 (수 20시 / 주일 09시) (선교분과 및 사무실에 문의 바랍니다.)</p>	<h1 style="margin: 0;">남양성당</h1> <p style="margin: 0;">(노동자의 성 요셉)</p> <p style="margin: 0;">http://cafe.naver.com/namyangcatholic</p>	<p>주임신부 : 조 봉 익 (도미니코)</p> <p>수녀 : 이 마리아, 이 라파엘라</p> <p>사무실 ☎ 356 - 2048, FAX : 357 - 5831</p> <p>총 회 장 : 홍 제 상 (토마스) hp 010 - 8763 - 2300</p> <p>연령회장 : 백 영 부 (프란치스코) ☎ 357-6438 hp 010-4325-6661</p>
---	--	--



◆ 입교식

✎ “너희는 온 세상에 가서 모든 피조물에게 복음을 선포하여라.” (마르 16,15)

선교는 하느님께 드리는 우리의 가장 큰 선물이며 사랑의 실천입니다. 참 행복한 삶에 많은 분들을 초대해 주시기 바랍니다.

* 일 정 : 2019년1월20일(일) 교중미사 중

◆ 대림절 헌금통 봉헌안내

* 대림시기동안 “즐거운 불편운동”을 통해 모아진 헌금통은 1월6일(주일)까지 사무실로 봉헌해 주시기 바랍니다.

◆ 1월 환자 영성체는 쉽니다.

◆ 2019년도 교무금 책정 안내

* 2019년도 교무금 신립을 아직 하지 못하신 분들께서는 교무금 통장을 가지고 오셔서 신립 하시기 바랍니다. 교무금은 복음을 전하는데 쓰여지며, 신자들의 신앙교육과 불우이웃을 돕고, 사목자의 생활비와 인건비 및 교회시설 보수비와 교구 공납금 등으로 사용됩니다.

◆ 주님봉헌축일 초 봉헌안내

* 2월2일은 주님 봉헌 축일로 1년간 성당에서 사용할 초를 축성합니다. 제대초를 봉헌 하실 분은 사무실로 신청하시기 바랍니다.

◆ 2019년 여정 및 그룹성경 모집

* 여 정 - 복음서 부분

* 그룹성경 - 창세기(주,야), 탈출기(주,야)
마르코(주,야), 요 한(주,야)
이사야(주,야), 마태오(주,야)

※ 문 의 : 교육분 과장 (010-4704-3750)

◆ 꾸리아

* 일 정 : 1월20일(일) 교중미사 후 영성관

◆ 특별헌금

* 1월 사제양성 후원 : 1월6일 (일)

◆ 미사 참례율

일 정	전신자	미사참례자	미사참례율
12/30	2892	956	33%
1/1	2892	727	25%

◆ 우리들의 정성

내 용	12월30일	12월23일
예수마리아요셉의 성가정축일	2,910,000	3,329,000
성모마리아대축일	3,266,300	
교 무 금 (12.24~12.30)	59세대 11,560,000	64세대 8,810,000
건축헌금 (12.27~1.2)	1,667,000 (12월30일)	
	2,985,000 (1월 1일)	
	10,000	최정애
	20,000	김옥자 윤영진
	30,000	박성협 이두희
	50,000	최준일 이기환
	100,000	김승자 김등란 권혁준 홍덕수 한상진
	150,000	최충근
	300,000	이운태
	500,000	송재준
감사헌금 (12.27~1.2)	10,000	박현주
	50,000	안국균 김승자 함재원 송재준
	100,000	김종현 정무임
	1,000,000	김명철
사회복지후원금	신한 열 교환공업	3,000,000
※ 건축헌금 계좌 안내 (농협 207076-55-004171)		

※2월 성당청소 및 미사 안내와 전례 : 3지역
청소 후 뒷마무리를 꼭 해 주시길 부탁드립니다

천주교를 알고자 하시는 분은 이웃 천주교 신자들 또는 사무실에 문의하십시오.

주임신부 : 정재훈대건안드레아 연령회장 : 김용성 요셉 010-3739-7843 사무실 : 031) 404-0190 FAX : 031) 317-0057	능곡동 성가정 성당 (성가정의 성마리아와 성요셉) (429-240) 시흥시 승지로 101 (능곡동) 전자우편 : neunggok@casuwon.or.kr		주일	오전	교중
			9시	11시	
	토	저녁 7시30분			
	월	새벽 6시30분			
	평일	화 . 목	수 . 금		
		19:30	10:00		

† “소통과 참여로 쇄신하는 수원교구 ! 신앙의기쁨! 젊은이와함께!



◎ 2019년 교무금 책정 해 주시기 바랍니다.

◎ 대림저금통 제출해 주시기 바랍니다.

▶ 기간 : 1월20일까지 (사무실)

◎ 구역청소 시간 변경 안내

▶ 매주(토) - 오전9시30분

봉 사			
	날 짜		단 체
전 레	1월 6일	1	단지
	1월 13일	14	단지
미사안내	1월 6일	천사들의모후	
	1월 14일	파티마의모후	
음 료	1월	1	단지
	2월	14	단지
청 소	1월 12일	1.2	단지
	1월 19일	5.8	단지

우리들의 정성 12월28일 - 1월3일			
교무금	1,425,000	교구차임금	1,000,000
건축헌금	1,745,000	단체보조비	100,000
주일헌금	985,000	수도광열비	23,230
감사헌금	200,000	수수료수선비	150,000
과년도교무금	40,000		
합동미사예물	1,877,000		
합 계	6,272,000	합 계	1,273,230

◎ 감사헌금 : 최현옥 100,000원 박명섭 100,000원

모아 유희원	글라스 박스 안경원	현진공인중개사	주)국제방재서비스
가정의 평화를 빕니다. ☎ 317-9001	안경하나로! 돋보기까지 해결! 원 장: 정 경관 (토마스) 호평프라자1층 신희건물 ☎ 405-5555	현진 에버빌 상가 구옥심 글라라 010-6356-0034	대표: 이 강호 (베드로) ☎ 02-889-1190
키즈빌어린이집 0~4세 영아 모집 원장:윤금영세실리아 031-435-9073 신안인스빌1208동103호	강 태 권 세무회계사무소 세무사 : 강 태권 (시몬) 호평 프라자 5층 신희 건물 ☎ 404-0933	한우리 독서 토론 논술 시흥지부 능곡동 홍순해 크리스티나 010-8434-2454	아트사파리 미술학원 유치부, 초등부 모집 소수정예 작가주의 미술교육 8단지 상가동 2층 원장 : 김경은 마리아 ☎ 313-8480

☑ 미사시간 안내				<h1 style="text-align: center;">능평성당</h1> <p style="text-align: center;">< 성 김대건 안드레아 성당 ></p> <p style="text-align: center;">주소: 광주시 오포읍 능평로 156번길 6</p>	주임신부: 이승환(루 카) 총 회 장: 박상봉(미카엘) ☎ 사무실 (031) 768-0087 F A X (031) 768-1617 연례회장: 전승호(프란치스코) 010-3685-2804
평일	월	화·목	수·금		
	06:00	19:30	10:00		
토	첫신심	어린이	청소년		
	10:00	16:00	19:30		
주일	새벽	교중	저녁		
	07:00	10:30	19:00		
고해성사: 매 미사 30분 전					

☑ **축일을 축하드립니다!**

기간: 1월 7일 ~ 1월 13일 축일을 맞이하시는 분
 안토니오, 체사리아, 라이문도, 베로니카
 베네딕도(비스코프)

☑ **이번 주일(1월 6일) 사제양성후원 2차 현금 있습니다.**

☑ **1월 병자영성체**

일시: 1월 10일(목) 9시부터, 1월 8일(화)까지 접수

☑ **본당 환경개선 공사 안내**

공사기간: 1월 4일 ~ 2월 3일(예정)

※ 공사기간 중 불편한 점이 있으시더라도 이해해 주시길 바랍니다.

☑ **생명나눔 운동을 위한 저금통**

대림기간 동안 모으셨던 대림저금통을 사무실로 제출해 주세요. 제출기한: 1월 20일(주일)까지

☑ **전입을 환영합니다.**

전입 세대주	가족	전 본당	오신 곳	구역
정재석	미카엘	5	분당바오로	문형산안길28번길 동막골2
이성욱	바오로	2	분당성요한	상대길81번길 상대재9
박성호	미태오	1	벌말	창돌윗길6번길 창돌1
박성수	요한	1	하안	현대아파트 웅상골1
김경자	체칠리아	3	홍농	오포로171번길 능평4
박찬도	토마	3	복음화국	우림휴전빌 봉골1
이덕현	요한	2	화정동	오포테라스 통점골
장세진	라파엘	3	수리동	오포테라스 통점골
김수남	엘리사벳	1	광남동	오포로 542-14 문형
김인택	프란치스코	4	분당성요한	이편한세상1차 상대재3
김민석	호영베드로	3	복음화국	상대길 90-24 상대재8
서승훈	미태오	1	사당동	새말길 284 새말10
유정엽	안드레아	2	사당5동	머루숯길 93-40 새말1
배기철	요아킴	3	복음화국	새말길 280-20 새말10
류미영	아가다	2	동백마리아	문형산길157번길 통점골
문순옥	마리아	1	오정동	능평로30번길 웅상골2
김수연	요안나	1	논현2동	새말길 307 새말11

※ 구역장, 반장, 레지오 단원들이 선교의 목적으로 연락드릴 수 있음을 알려드립니다.



☑ **주간 계획**(1월 7일 ~ 1월 13일)

내 용	일 시	장 소
평단협 월례회의	13일(주일) 교중미사 후	미정

☑ **지역별 전례봉사, 청소, 주보정리**

구 분	주님 세례 축일		
	13일(주일)		
시 간	07:00	10:30	19:00
전례 담당	통·동막골	대명대	웅상골
청 주보 정리	능평 (1월 11일)	오·서원말 (1월 18일)	왕림 (1월 25일)

☑ **우리의 정성**(12월 26일 ~ 1월 1일)

단위: 원

교 무 금	감사헌금	성소후원	사회복지	토지봉헌
31,036,000	1,110,000	400,000	75,000	540,000
주일헌금				4,396,600
합동예물	새해가정미사			7,745,000
감사헌금	김낙형 김연화 박경애 이순이 장경자 이경진 이병훈			
성소후원	곽태철 김영희 김정숙 김정준 류문수 민현숙 권태룡 박은주 배영자 서경진 신별 신정식 여낙상 유장안 이사룡 이유나 정영숙 정진건 조영일 조영희 조정휘 주성순 지성길 추연준 팽귀숙			
사회복지	권사옥 김상만 류문수 박미자 신별 여낙상 유장안 팽귀숙			
토 지 봉 헌 금	신명근 신정식 이유나 임영옥 장경자 조영일 지성길			
봉헌금 주간 합계			45,302,600	
토지 봉헌금 대출금 상환 현황				
대출총액: 1,932,206,563 상환: 1,747,130,244 잔액: 185,076,319				

※ 봉헌해 주신 분들께 감사드립니다.

☑ **미사 참여 현황**

일정	총 신 자	참 여 인 원	참 여 율
성가정주일	4,062	1,061	26.1
천주의성모 마리아대축일	4,062	799	18.8



전 화 번 호
 주임신부: 함문주(베 드 로)신부 전교수녀: 김 도미니카, 정 소화데레사 수녀
 총 회 장: 010-4008-8143 수 녀 원: 733-5004 사 무 실: 733-3004
 연 령 회: 회장 010-5239-8081

미 사 시 간
 월 오전 6:00, 화 오후7:30, 수 오전10:00, 목 오후7:30, 금 오전10:00
 토 오후4:00(어린이미사), 오후7:30 주일 오전6:00, 9:00, 11:00, 오후7:30
 예비자교리시간: 매주일 오전9:30, 매주(수)오후8시, 매주(금)오후2시
 ※유아세례식은 3.6,9,12월에 실시합니다. <http://cafe.daum.net/DDDKD>

중고등부 주일학교 등록제

- 등록기간: 1월 6일(주일)-1월27일(주일)
- 등 록 비: 1인 ₩50,000
- 등록방법: 주일 저녁 7:30 미사 후 접수
- 문 의: 010-9669-4269(중고등부 교감)
- ※ 등록 안내문은 사무실에 비치되어 있습니다.

연령외 월례회의

- 일 시: 1월12일(토) 오전10:00

소공동체 월례회의

- 일 시: 1월13일(주일) 교중 미사 후

평신도 단계 협의외 월례회의

- 일 시: 1월20일(주일) 오전 9:20

계분과 위원외 월례회의

- 일 시: 1월20일(주일) 교중 미사 후

평일미사 반주자 모집

평일 미사에 봉사해주실 반주자분을 모집합니다.

- 문 의: 733-5004(본당수녀원)

※ 1월, 2월 병자영성제는 쉽니다.

† 초등부 주일학교 개학미사 때 까지 매주(토)

오후 4시 어린이 미사는 봉헌되지 않습니다.

전입을 축하합니다.

- 6지역 2구역 2반

임홍래(가브리엘) 단대동 푸르지오(아)104-305

금주의 본당 청소

- 소공동체 3지역 교우들

※ 바쁘신 중에도 본당청소에 임해 주셔서 감사 합니다.

12월 30일(주일) 신자들의 기도, 봉헌

- 신자들의기도, 봉헌 - 6지역 5구역

빈센시오외우원계좌

(모집시간: 매주일 오전9시,11시 미사 후)

신협131-013-112515 예금주:유지재단단대동성당

성소우원계좌

신협131-011-822456 예금주:유지재단단대동성당

은행동성당 신축금 우원계좌

신협 131-011-399163 예금주: 은행동성당

국민은행 676901-01-136461

예금주: 천주교수원교구 은행동성당

봉 헌 금

2018년 교무금 완납

하느님께 약속하신 교무금을 정성껏 끝까지 봉헌하여 주시기 바라며 2019년도 교무금 책정을 사무실에 오셔서 해주십시오

† 새해에는 미사예물도 교무금과 같이 통장에 기재 되오니 미사예물을 봉헌하실 때 교무금 통장을 가져오셔서 불편이 없으시기 바랍니다.

† 이번 주에는 사제양성 2차 연금이 있습니다.

다음 주에는 장기수련 2차 연금이 있습니다.

감사연금

이강용(라 파 엘) ₩70,000 최혜숙(안 나) ₩200,000

김영주(사도요한) ₩100,000 문성순(세라피나) ₩100,000

손해득(레 지 나) ₩50,000 이주향(로셀리나) ₩50,000

우순옥(체칠리아) ₩100,000 홍필석(실 비 아) ₩100,000

임세재(스테파노) ₩60,000 이용원(요 셉) ₩50,000

이혜숙(카타리나) ₩50,000 최세정(엠마누엘) ₩50,000

김준범(알마치오) ₩200,000 6 지역 교우들 ₩104,000

손혜화(요세피나) ₩30,000 김몽주(암브로시오) ₩20,000

김진수(요 셉) ₩30,000 윤 형 철 ₩50,000

박종천(도미니코) ₩100,000 김아람(안 나) ₩100,000

익 명 ₩30,000

교 무 금 ₩14,300,000 압동미사예물 ₩3,785,450

주일연금 ₩2,086,950 특별연금 ₩1,231,450

※ 미사참례인원: 843명 참례율: 24.91%

12월29일(토)		12월30일(주일)			
16:00	19:30	6:00	9:00	11:00	19:30
	110명	42명	119명	388명	184명

 () 수원시 권선구 당진로 31번길 7-10(당수동)	본당 복음화 목표 소중한 보화, 교우촌을 이루자 !
	항구한 기도의 터전 지속적인 흥내 내기 전적인 의탁의 터전

◎ 2차헌금

- 이번주 : 사제양성 후원금
- 다음주 : 건축헌금

◎ 단체별 회합 안내

단체명	일 시	장 소
연령회	1/6(일) 교중미사후	복합층2층
평단협	1/10(목) 미사 후	1층회합실
남성소공동체회	1/13(일) 교중 미사 후	1층회합실
생명의 샘 Cu.	1/17(목) 미사 후	복합층2층
사목회	1/24(목) 미사 후	회의실

◎ 대림저금통은 1/13(일)까지 사무실 봉헌

함에 넣어주시기 바랍니다.

※ 회합실, 주방, 로비에 있는 전열기구나 전등 사용 후 반드시 소등하여 주시고 퇴실하시기 바랍니다.

◎ 전례 및 성당 청소담당

- 담당구역은 한 주간 미사 잔후 청소 및 정리

쌍용 구역	01월 05일(토) ~ 01월 11일(금)
인정 구역	01월 12일(토) ~ 01월 18일(금)

◎ 교우 현황

활동 교우		냉담 교우	
세대수	신자수	세대수	신자수
277	762	25	57
총 302세대		820명	

◎ 봉헌해 주신 분들에게 진심으로 감사드립니다.

주일헌금(예수,마리아,요셉의 성가정 대축일)	1,007,000
2차헌금(건축헌금)	195,500
천주의 성모마리아 대축일	2,776,100
교우금(178세대/29세대)	3,040,000
감사헌금	이병순 아가다 50,000
	고순녀 카타리나 300,000
성소후원금	90,000

◎ 주간 화답송 후렴

날짜	화 답 송 후 렬
1/07(월)	내가 민족들을 너의 재산으로 주리라.
1/08(화)	주님, 세상 모든 민족들이 당신을 경배 하리이다.
1/09(수)	주님, 세상 모든 민족들이 당신을 경배 하리이다.
1/10(목)	주님, 세상 모든 민족들이 당신을 경배 하리이다.
1/11(금)	예루살렘아, 주님을 찬미하여라.

주임신부 함 상 혁 (프란치스코) 415-2580 총회장 최홍철 베드로 011-394-4042 연령회장 김홍배 안드레아 010-2167-2821 예비신자 교리 : 주일 9시 사무실 ☎415-4620 (Fax)415-4628	♣ 매일같이 감사와 사랑을 실천합시다. 1. 만나는 사람에게 “고맙습니다.” 2. 나의 삶에 “감사합니다.” 3. 내 곁에 있는 이를 “사랑합니다.” 4. 내 손이 필요할 때 “도와줍니다.” 5. 나의 삶을 “반성합니다.”	미 사 전례 안내 주 일 토15:00(어린이) 주일 07:00 19:00(젊은이) 교중미사 10:30 평 일 월 화 수 목 금 첫토 06:00 19:30 10:00 19:30 10:00 10:00 고백성사 미사30분전 성시간 첫 목요일 유아세례 : 짝수 달 셋째주 토요일 16시
---	--	--

“새로 이사오신 분들 반갑습니다. 환영합니다.”

미사시간 안내			 대야미성당 (성요셉 성당) 군포시 대야2로 55번안길22 (1588-6) http://cafe.daum.net/daeyami	주임신부 : 이원태 마르티노 총 회 장 : 조만연 바오로 010-5341-0543 연령 회장 : 노재영 요셉 010-4997-7859 사 무 실 : 031-689-3391 F A X : 031-415-3393 daeyami@casuwon.or.kr
주 일	11:00(교중)	19:30(청소년)		
토요일	16:00(어린이)	19:30(토요자녀)		
평 일	월 06:00	화 19:30		
	수 10:00	목 19:30		
	금 10:00	토 19:30		
토요일	매월첫토요일	10:00(성모신심)		
고해 성사	미사	20분 전		
예비자교리	주일	오전9:30분		

■ 사목 월례회의 및 전신자 특강

일 시: 1월 6일(주일) 11시 미사후

제 목: 목마른 지구

강 사: 조국광 (라우렌시오)

본당의 모든 봉사자와 교우분들 은 많은 참석 바랍니다.

■ 2019년 성모 승천반 입교식 안내

일시: 1월 13 일(일) 11:00 미사중

2019년도 예비자 입교식이 있습니다

■ 임명장 수여식

일시: 1월 6일(주일) 11시 미사중

전례 분과장: 서종덕(사비나)

대야미 2구역 7반장: 정준수(바오로)

연령회 총무: 김종훈(알폰소)

■ 전입 교우 안내

유정연(로사): 삼성로20번길 8-18 301호

이호연(요한): 대림아파트 110동 403호

이원재(라우렌시오): 삼성마을 404동402호

조복순(마리아): 삼성마을 105동904호

박을연(수산나): 금강 펜테리움103동203호

김명희(데레사): 삼성마을 603동1802호

이동화(미카엘): 대림아파트109동303호

채경화(안나): 동방빌라 1동 b102 호

김정이(엠마): 현대아이파크 105동1303호

박인숙(마리아): 현대아이파크 110동1502호

백금희(유스티나): 현대아이파크 112동803호

김지원(요셉): 대야미 유일빌라 가동 102호

김영옥(소화데레사): 삼성마을 601동903호

최성미(비비안나): 대림아파트102동1503호

유근택(율리오): 삼성마을 405동 503호

최기환(이냐시오):대야2로143번길스페이스빌201호

김두호(루카): 현대아이파크 108동703호

우성식(안드레아): 삼성마을 304동403호

■ 선교분과 회의: 1월10일(목) 저녁미사후

■ 대야미 2구역 형제 모임

일시: 1월 11일(금) 오후 8시

장소: 시골장터 순대국

■ 특별 헌금 (2차)

이번주 (01.13) 우리성당 건축 특별헌금

다음주 (01.20) 우리성당 건축 특별헌금

총 세 대	총 신자	주일미사 (참례율)
580	1397	(345 명) 25 %
구 분	총 세대	남부세대 (남부율)
교 무 금	580	253 (43.5%)

■ 교 무 금 : 1,980,000 원

■ 주일 헌금 : 942,000 원

■ 건축 헌금 : 607,000 원

■ 합동미사 예율 : 1,492,000원

■ 2018년 건축 봉헌금 : 94,713,170원

■ 건축 헌금 봉헌자 명단

100만원: 성모회 건축 봉헌금

25만원: 이정철(아브라함) 5만원: 허수민(마틸다)

10만원: 김성일(스테파노),구인회(하상 바오로) 최성갑(바오로)

■ 감사 헌금

50만원: 김영민(프란치스코)

10만원: 김언평(카타리나), 3만원: 송미화(아네스)

■ 성전봉헌 50만단 묵주기도 집계 : 102,022단

■ 전례,청소, 제물봉헌 담당구역

날 짜	청소	날 짜	전례제물
01/05(목)	삼성 6구역	10/ 06(일)	삼성 6구역
다음주 01/12(목)	대야미 1구역	01/ 13(일)	대야미 1구역

아이 파크 공인중개사	재일 떡 방앗간	장난감 나라	승정 다산 공인중개사
아이파크 아파트정문앞. 대야미 전지역.아파트. 빌라. 상가. 토지 취급 ☎ 031-501-8007 010-4382-5606 대표:박말순(젼마)	각종떡. 답례품떡. 둠. 백일떡. 떡케익. 이바지. 기름일체. 폐백 태양초고추가루6키로:20만원 통 고추 6키로: 19만원 ☎ (031)437-1009 010-3857-0010 고명률.서옥자(아네스)	장난감 도/ 소매점 365일 연중 무휴 (예전각 사거리) 군포시 금정동 910-5 ☎ (031)427-7335 010-3630-1597 김 병 준 (베 드 로)	군 포 시 송 부 로 33번길 3-19, 102호(도마교동) 다 산 부 동 산 다가구. 토지. 아파트 상가. 취급 ☎ 031-438-7877 010-9437-1222 김 재 양(요 셉 피 나)

천주교대전동성당

주보성인 : 사도 성 베드로
주소 : 안성시 남파로 143 (당왕동 160번지)

주임신부 : 문병학 요셉
보좌신부 : 성기백 라파엘
수녀원 : 고 보니파스, 양모니카
총회장 : 이정찬 안드레아
연령회장 : 김용석 바오로
010-2332-0303
사무실 : 031-672-7702



■ 미사 시간 변경 안내(1월 15일 ~ 25일)

화·목요일 : 오후 7시30분미사
수·금요일 : 오전 10시미사

■ 중고등부 피정 안내

일시 : 1월 12일(토) ~ 13일(주일)
장소 : 미리내수도회 묵상의 집
회비 : 3만원(식비 포함)
신청 : 주일학교 교사회

■ 전신자 새해피정(낮반, 밤반)

일시 : 2019년 1월 22일(화)
낮반 : 오후1시30분 ~ 오후 5시
밤반 : 오후 7시 ~ 오후 10시30분

■ 미사 전례 반주자 모집 합니다.

본당 수녀님께 문의 바랍니다.

■ 마리아 사제운동 체나폴로(다락방) 기도 안내

일시 : 매주 금요일 10시미사 후
장소 : 청소년 회의실
문의 : 김이한 데레사(010-7143-6409)

■ 단체모임 안내

	일시	장소
토비아회	1월6일(주일)오전11시	회합실
선교분과	1월11일(금)오전11시	회합실
하늘의문Co	1월13일(주일)오후2시	회합실
대건회	1월13일(주일)오전11시	회합실

■ 오늘은 교구 사제양성 후원을 위한 특별헌금이 있습니다.

■ 우리들의 정성(2018. 12. 24. - 12. 30.)

교부금(114세대)	17,715,000
예수마리아요셉의 성가정축일	3,865,300
합동미사예물(주님성탄대축일)	11,940,000
주님성탄대축일 헌금	6,004,500
감사헌금 : 손규형(30만원), 문지형(10만원), 신향호(10만원)	500,000
성소후원금(8명)	115,000
사회복지후원금(5명)	60,000
시설헌금(3명)	30,000
합계	40,229,800
자동이체계좌 : 신협 (131-001-192761) 대천동성당	

※ 일시적인 계좌이체는 정명과 해당 월 또는
개월수를 꼭 기입 바랍니다.

미사 안내			전례 봉사		성사 안내	
주일	토요일	오후 7시(중고등부)	금주	당왕동	고해성사	미사 전 20분
	오전	6시30분(일반), 10시(교중)	1/13	쌍용A	유아세례	3, 6, 9, 12월 둘째 주 토요일 오후 2시
	오후	4시(어린이), 7시(일반)	1/20	주은청설A	병자영성체	매월 첫째 주 목요일
평일	월	오전6시	예비자교리		집.차축복	2주 전
	화·목·금	오전10시, 오후7시30분	주일	오전9시	혼인면담	2개월 전
	수	오전10시		오후8시	병자성사	위급 시/구.반장 신청
특별헌금		교구사제양성후원				
주일미사 참례율		1,057(26.8%)				

<p>✦ 미 사 시 간 ✦</p> <p>평 일 : 월 오전 6:00 화, 목 오후 7:00 수, 금 오전 10:00</p> <p>첫 토 : 오전 10:00(성모신심) 첫 목 : 오후 19:30(성시간) 토요일 : 오후 7:30 주 일 : 오전 7:00, 오전 10:30 오후 7:30(청소년, 청년)</p>	<p> 대학동성당</p> <p>e-mail : daehak@casuwon.or.kr ☎15588 안산시 상록구 한양대학 1길 60 사무실 (031)407-9601 FAX (031)407-9602</p>	<p>주임신부 유재결(프란치스코)</p>
		<p>전교수녀 마리아 사베리아</p>
		<p>연령회장 김희경(엘리사벳) 010-3498-5891</p>

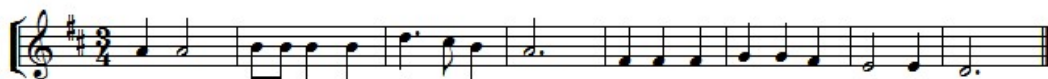

주 님 세 상 모 든 민 족 들 이 당 신 을 경 배 하 리 이 다

<요리문답>

40. 천주 이런 은혜를 원조에게만 주시뇨?
 ◎ 그렇지 아니하니, 인류의 시조(始祖)되는 아담으로써 전 인류에게까지 전하여 주시고 자 하셨느니라.
41. 천주 낙원에서 원조의 충성을 어떻게 시험하시뇨?
 ◎ 천주 지선악수(智善惡樹) 실과를 먹지 말라는 계명으로써 시험하시니라.
42. 원조 주의 계명을 지켰느뇨?
 ◎ 원조 주의 계명을 지키지 아니 하였으니, 마귀 유인에 빠져 금한 실과를 먹음으로, 교만한 죄와 순명치 아니한 죄를 범하였느니라.

✦ 특별 봉헌 안내

- 오늘은 사제양성 2차 헌금이 있습니다.

✦ 미사 시간 변경 안내

- 주일미사 : 1/19부터 토(주일토요 미사), 주일 저녁미사-저녁5시 미사

✦ 환자 영성체

- 일 시 : 1월 17일(목) 13:30
- 안 내 : 구·반장 및 보호자는 확인해서 신청하여 주기 바랍니다.

✦ 북 카페 이용 안내

- 안 내 : 이용하시고자 하시는 분은 본당 사무실에서 열쇠를 받아 이용하시고 열쇠를 반납하여 주시기 바랍니다. 청소 및 관리는 이용자가 합니다.

✦ 교무금 신립

- 안 내 : 하느님께 받은 은혜에 감사드리며 2019년 교무금도 책정하시고 정리하시기 바랍니다.

✦ 해외 성지순례 안내

- 일 시 : 2019년 11월(날짜 미정)
- 안 내 : 이스라엘, 이탈리아 성지순례 선착순 25명, 경비 450만원(예정)

✦ 위원회 및 단체 월례 모임

단체명	일 시	장 소
성소분과	1/6(주일) 교중 미사 후	회합실
선교분과	1/6(주일) 교중 미사 후	회합실
연령회	1/13(주일) 교중 미사 후	하상관
청소년위	1/15(화) 저녁 미사 후	회합실
꾸리아	1/20(주일) 교중미사 후	하상관
자모회	1/20(주일) 교중미사 후	회합실
전례분과	1/20(주일) 교중미사 후	회합실
청년회	1/20(주일) 저녁 미사 후	하상관

✦ 구역별 전례 청소 안내

전례 구역		청소 구역		
날 짜	구 역	날 짜	성 전	하상관 화장실 마당
1/6	초롱	1/5	소망	축복 호수
1/13	민들레,향기	1/12	푸르네	허브 대학동

- 평일 독서 : 월, 목, 금 - 매월 첫째주 가정미사

✦ 지난 주 우리들의 정성 (12/24-30)

수 입		지 출	
전주이월금	30,967,731	행사비	1,920,000
미사예물	550,000	수녀활동비•수당	400,000
교무금	7,120,000	성소개발비	2,240,000
주일헌금	2,848,600	대외사(전선)지원비	4,166,300
감사헌금	790,000	후원금	1,800,000
합동미사예물	5,012,100	소모품비	50,900
기타헌금	1,502,000	수도광열비	2,915,310
성소후원금	10,000	통신비	82,090
자선수입	2,836,300	잡비	982,820
이자수익	21,940		
사용료수입	300,000		
합 계	51,958,671	합 계	14,557,420
12월 30일 잔액		37,401,251	
감사헌금(단위:천원) 이성수 50. 김봉명 20. 익명 720. 성소후원금(단위:천원) 김정우 10. 봉헌내역에 이의가 있으시면 사무실로 문의하여 주세요.			

성당 주변에 주차할 경우 연락처를 반드시 남기고, 주택가에 주차할 경우 출구를 확보하여 주기 바랍니다.

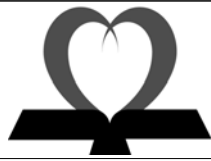

안성 던지실

평화의 모후 성당

카 페 <http://cafe.daum.net/dunjisil> 메일 deonji@casuwon.or.kr

① 교회의 가르침 배우기 ② 미사성제 정성껏 봉헌하기 ③ 마음모아 기도하기 ④ 나눔과 베품의 삶 살아가기

주 임 신 부: 이 문 성 (알 품 소)

총 회 장: 최종환(요한세례당)

연 령 회 장: 정 영 윤 (안 드 레 아)

연 락 처: 010-9769-8451

사 무 실: 031)674-0617

1171536 경기도 안성시 금광면 와산길 30

오 전례안내

1월 6일 주님 공현 대축일			
입당	봉헌	성체	파견
487	217,221	166,154	100

오 특별헌금: 1월 5~6일

사제양성후원을 위한 특별헌금이 있습니다.

오 54일 고리기도

2019년도 지역 복음화와 쉬는교우 회두 및 권면을 위하여 기도합니다.

기간: 1월 14일~3월 8일 장소: 소성당

	주일	월	화	수	목	금	토
구역	개산	내우 홍익	복거 조령	서운 금광	오산	중리 상중	현수
Pr	황금 바다	천상 성인	자비	은총의 증거	자비 증거	티 없이	은혜
시간	오후 7시	오후 7시	미사 후	오후 7시	미사 후	오후 7시	미사 후

오 제대초와 꽃 봉헌

올 한해 주님께 정성되이 드릴 초와 꽃을 봉헌 받습니다.

오 대림저금통 접수

2018 성탄 희망나눔 대림저금통을 접수합니다. 정성껏 모으신 저금통을 사무실로 가져다 주십시오.

오 기부금 영수증

성당에 봉헌해 주시는 교무금, 합동미사에 물, 미사지향예물 등은 기부금 영수증이 발급가능합니다. 봉헌자와 기부금영수증 발급자가 동일하여야 착오가 발생하지 않으니 참고하여 주십시오.

또한 개인정보이용동의서를 작성하여 제출하여 주십시오.

오 본당 자금 수지 현황 알림

본당의 수입과 지출내역을 매주 알려드립니다. 본당에 납입하여 주시는 봉헌금에 대하여 익명처리를 원하시는 경우에는 사무실로 알려주십시오.

오 2018년 주보 접수

지난한해동안 모으신 주보를 사무실에 접수하여 주십시오. 책으로 발간하여 드립니다.

오 제단체일정

단 체	일 시	장 소
연 령 회	13일 주일 9시	소성당
안 나 회	13일 주일 9시	소성당
안드레아회	13일 주일 미사후	복음터

오 봉사안내

차 량	청 소
13일 이기용 요셉	12일 중리

오 전례봉사&성인복사

13일	해 설	1 독 서	2 독 서	봉 헌금정리
전례 봉사	박 은 숙 데 레 사	안 성 남 아브라함	한 영 수 스콜라스티카	중 리
성인 복사	정 태 훈 미 카 엘	황 인 석 대건안드레아		

오 주일 미사 참례자 수

1,253명	토요 미사	교중 미사	계	참례율
성 가 정 축 일	105	251	356	28.4%

오 하느님께 드린 우리들의 정성

성가정 축일	주 일 헌 금	1,524,100
	교 무 금	2,100,000
	이 자 수 익	163
	기 타 수 입	86,500

† 미사시간 및 교리안내 †	
주 일 미 사	오전 10:30(교중미사) 토: 오후 7시(청소년미사)
평 일 미 사	월,금: 오전6시 화,목: 오후7시 수: 오전 10시
교 리	주일 오전 9시
사무실휴무: 월요일, 금요일	

오 신협 131-001-193071 던지실성당

교무금 및 각종기부금입금계좌입니다.

성명 및 세례명을 꼭 기록하여 보내주세요.

오 미사예물은 사무실에서만 접수합니다.

✚ 성사 및 교적과 관련된 사항은 매우 중요하오니 변경된 사항이나 확인하실 사항은 꼭 사무실로 연락을 주십시오.

천주교를 알고자 하시는 분은 본당 신부님 또는 사무실에 문의하여 주십시오.



도척성당

주보성인 : 성 김대건 안드레아

<http://cafe.daum.net/docheok1977>

주임신부 : 조남구 마르코
사무실 : (031) 761-5146
사제관 : 761-5275
FAX : 763-8298
E-mail : docheok@casuwon.or.kr

2019년 1월 6일 - 주님 공현 대축일 -

	일	월	화	수	목	금	토
미사 안 내	본당 06:30 10:00 17:00	06:30	19:30	10:00	19:30	10:00	
요양원	08:30	06:30				09:20	06:30

성모신심미사 : 첫째주 토요일 오전 10시
청년 미사 : 주일 오후 5시
예비자 교리 : 주일 오전 11시 30분
유아세례 : 짝수 달 성모신심 미사 후
고해성사 : 미사 전 30분

◆ 특별 봉헌금 안내

- 오늘은 사제양성을 위한 2차 헌금이 있습니다.
정성껏 준비해 주시기 바랍니다. - 감사합니다. -

◆ 1월 봉성체

- 일시 : 1월 11일(금) 13:30~
- 신청 : 1월 10일(목)까지.

◆ 사제 연례 피정 미사 변동

- 1월 22일(화)~25일(금)까지 미사가 없습니다.
- 미사에 참여 하시는 분들은 유의하여 주시기 바랍니다.

◆ 구역 반 모임

구역	요일	시간
유정리	매월 2째, 4째 주 수요일	20:00
노루목	1반 매주 수요일	20:00
모룡고지	매월 2째, 4째 주 수요일	20:00
심포니	매월 1째주 화요일	10:00
새터	매월 1째주 금요일	16:00
사기소	매월 1째, 3째 주 화요일	10:00
상림	매월 2째, 4째 주 월요일	11:00
시어골	매월 2째, 4째 주 수요일	19:30
웅골	매월 2째 주 수요일	19:30
궁뜰	1반 매월 1째, 3째 주 일요일	15:00

* 문의 사항은 사무실 및 각 구역장님께로 연락주세요.

◆ 성소후원회비

- 다음 주 주일 미사 후 성소 후원회비 받습니다.

◆ 소공동체 월례회

- 일 시 : 1/13(주일) 교중미사 후 교육관

◆ 연말정산 기부금 영수증 발급

◆ 헌옷 기부 계속 받습니다.

◆ 지난주일 및 성탄 미사 참례자

신자수	미사 참례자(요양원 제외)	참례율
1,107	367	33.15
	279(1/1천주의성모마리아)	25.20

◆ 우리들의 정성 - 감사합니다.

주일헌금	1,586,000	교무금	6,200,000
봉헌금	1,217,000	합동미사예물	1,799,000
제대초 봉헌		익명	50,000
음향 영상 설치 후원금			25,100,000
총합계			

◆ 전례 봉사 및 성당 청소

미사	전례봉사, 청소	차량 봉사
이번주	과골	청년회
다음주	심포니	레지오(이희정, 길명자)

* 성당 청소 후 청소기 속 먼지를 털어 주세요.

주님 봉헌 축일 미사 전례용 초 및 가정 기도 초 봉헌



마리아와 요셉이 율법에 따라 아기 예수님을 예루살렘 성전에 봉헌하신 것을 기념하는 '주님 봉헌축일' 입니다. 교회는 전통적으로 1년 동안 사용될 "빛"의 상징인 초를 축복합니다.

- * 가정초 신청은 성물방
- * 제대초 봉헌은 사무실에
문의하여 주시기 바랍니다.

신청 기간 : 2019년 1월 27일까지입니다.



주님 세상이 모든 민족들이 당신을 경배하리이다

* 교무금입금: 농협221043-51-075230 (재)천주교 수원 교구

✧ 미사시간 ✧			<div>도 촌 동</div> <div>성 베드로 성당</div> <div>성남시 중원구 도촌남로 146 (도촌동 649번지)</div>	주임신부 : 최광호 (바실리오)	
주 일	토	19:30		총 회 장 : 김명로 (세레노)	
	일	10:30 (교 중)		연령회장 : 김석기 (율리아)	
		15:00 (어린이)	(010-4680-8942)		
18:00 (청소년)					
월 09:00 화·목 19:30 수·금 10:00					
성모 신심 미사			☎ 사제관 723-7004		
매월 첫째 주 토요일 오전 10시			☎ 사무실 723-7033		
			☎ F A X 723-7034		

✧ 고해성사 - 미사 20분전 ✧ 성경읽기 - 매일 미사 시작 30분전 ✧ 성시간 - 매월 첫 목요일 미사 후
 도촌동 성당 홈페이지 : <http://cafe.daum.net/dochondong.ca>

✧ 오늘은 1월 사제양성 특별헌금 있습니다.

✧ 주일 어린이미사(오후 3시) 변경안내

- 기 간 : 6월(금일)부터 2월 24일까지 8주간
- 주일학교 겨울방학 관계로 위 기간 동안 어린이 미사가 없습니다.

✧ 1월 병자 영성체(봉성체) 안내

- 일 시 : 1월 10일(목) / 오후 1시 30분부터

✧ 2019년 '도촌 초대석 1' 안내

- 일 시 : 1월 10일(목) / 오후 7시 30분
- 장 소 : 본당 성전
- 제 목 : 하느님과의 숭바꼭질
- 강 사 : 한민택(바오로) 신부님
(수원 가톨릭대학교 교수)

※ 당일 미사는 저녁 7시에 봉헌됩니다.

✧ 2019년 제대초 봉헌 및 가정초 신청 안내

- 2월 2일(토)은 미사 중 초 축복예절이 있는 '주님 봉헌 축일'입니다. 2019년 한 해 미사 전례에 쓰일 제대초를 봉헌 받사오니 1월 27일(주일)까지 사무실로 신청하여 주시기 바랍니다.
- 제대초 10,000원 / 가정초 3,000원

✧ '희망 나눔 대림저금통' 회수안내

- 회수기간 : 1월 27일(주일) 까지

✧ 2019년 1월부터 '본당 성소분과 후원금'은 사무실에서 봉헌금 통장(교무금 통장)으로 접수해 주시기 바랍니다.

✧ 2018년도 연말정산 기부금 영수증 발급안내

- ① 2018년 1월 1일부터 12월 31일까지 납부하신 금액만 가능합니다.
- ② 책정자 이외 타 명의로 발급할 수 없습니다.
- ③ 주일에는 혼잡하여 바로 발급이 힘들오니 미사 시작 30분 전이나 평일에 신청해 주시기 바랍니다.

교무금 자동이체 전용 계좌 안내

우리은행 : 1005-003-004880
 (예금주 : 천주교 수원교구 유지재단)

1. 교무금만 가능합니다.
2. 교무금을 책정하신 성명(세례명)으로 보내주세요.(동명이인이 많습니다.)
3. 올해 책정을 해 주셔야 이체 가능합니다.

✧ 전입오신 분 환영합니다.

성 명	주 소	오 신 곳
박 경 옥 (파비올라)	707동 604호	분 당 성 마르코
김 정 자 (로사리아)	511동 902호	문 화 동 (대 전)

✧ 월례회의 안내

단 체 명	일 자	시 간
재정시설관리위원회	13일(주일)	교중미사 후
울트레야	13일(주일)	교중미사 후

✧ 구역별 전례 및 청소 안내

전 려	청 소	구 역
01월 06일 (주님 공현 대축일)	5일(토)	8구역
01월 13일 (주님 세례 축일)	12일(토)	9구역

✧ 우리들의 정성

(2018년 12월 24일 ~ 2018년 12월 30일)

- * 주일헌금 : 1,353,000원
- * 본당 발전 기금 2차 헌금 : 711,000원
- * 성탄 성야 구유 경배 예물 : 2,077,000원
- * 주님 성탄 대축일 봉헌금 : 2,090,720원
- * 주님 성탄 대축일 합동예물 : 3,068,000원
- * 교 무 금 : 4,145,000원
- * 건축헌금 : 이은홍 10만원
- * 사회복지후원금 : 90,000원



주님 공현 대축일 (2019. 01. 06.) 박담승



동백 성 마리아 성당

성 마리아

용인시 기흥구 동백동 동백 8로 151 번지
본당 홈페이지 db.casuwon.or.kr

주임신부 최중혁 (마티아)
총 회 장 박희숙 (율리엤타)
연령회장 김 용 (베드로)
010 - 9439 - 5969

사무실 ☎ 286 - 1175
F A X ☎ 286 - 1141

“ 우리는 동방에서 임금님께 경배하러 왔습니다 ” (마태 2,2)

« 본당 전례 및 행사 일정 »

- 주님 봉헌 축일 제대초 봉헌
 - 날짜 : 2월 2일(토)
 - 금년 한 해 동안 제대에서 사용 할 제대초를 봉헌 받습니다.
 - 문의 : 사무실, 1층 로비(미사후)
 - ※ 가정초는 성물방에 미리 신청하여 주시기 바랍니다

- 토요일 찬양 미사 안내
 - 매월 둘째주 토요일 오전 10시에 봉헌한 찬양 미사를 둘째주 토요일 저녁 청년미사에 함께 봉헌합니다 청년들과 벨루스 찬양단이 함께 봉헌하는 미사에 많은 참여 바랍니다

« 공지 사항 및 모집 »

- 사무실 근무시간 변경 안내
 - 천주교 수원교구 직원 복무규정변경에 따라 주 40시간 근무에 맞추어 토요일 오전 근무가 변동되어, 오후 1시부터 업무를 보니 참고하시기 바랍니다 (평일은 동일)

- 그룹성경 그룹원 모집 합니다
 - 모집 기간 : 1월 27일(주일)까지
 - 과목 : 창세기, 탈출기, 마르코, 요한 사도행전, 이사야
 - 시간 : 월 - 오전 10시 ~ 12시
수 - 저녁 8시 ~ 저녁 10시
 - ※ 축복받은 어르신 성경 읽기
 - 매주 화요일 오전 10시에 있습니다
 - 문의 : 010 - 7586 - 7737

- 대림저금통(희망나눔 저금통) 회수
 - 정성껏 모으신 대림저금통을 2019년 1월 13일(주일)까지 사무실로 봉헌 해 주세요 모금한 기금은 교구 생명지원 사업과 해외 원조 지원 사업에 지원 됩니다

■ 2019년도 교무금 책정

- 2018년도 교무금 납부완료 되신 분은 2019년도 교무금을 책정하여 주시기 바랍니다
- ※ 교무금 책정은 최소한 소득의 1/30을 원칙으로 합니다.
- 한달에 하루를 하느님께 봉헌하는 의미가 포함 되어 있습니다

■ 아미구스 성가대 단원 모집

- 아미구스 성가대 단원을 모집합니다
- 성가에 관심있는 형제, 자매님의 많은 지원 바랍니다
- 문의 : 성가단장 010 - 4088 - 9902

■ 본당 공동체 전입 교우 안내

전입	성명(세례명)	주소	전본당
	변성섭(가브리엘)	중동940-17	동백 요셉
	김찬호(이시도로)	2302동 604호	의정부 탄현

※전입자분께서는 신부님 면담 일정을 잡아 사무실에서 확인해 주시기 바랍니다 (사무실에 방문하여 주세요)

전출	성명(세례명)	가시는곳	성명(세례명)	가시는곳
	김영복(베네딕도)	대전 세종		

※ 가시는 공동체에서도 행복한 신앙생활 하시길 기도합니다

■ 금주 교중미사 전례 봉헌 및 청소안내

날 짜	지 역 (구 역)	비고
1월 06일	동보 1200	봉헌
1월 12일	7 지역	청소
1월 13일	휴먼 1300	봉헌
1월 19일	8 지역	청소

- 오늘은 사제양성 특별봉헌이 있습니다
- 성탄합동미사에물 ₩ 6,240,000
- 구유예물 ₩ 3,379,300

■ 교무금 납부 및 주일 미사 참여인원

전체신자 현황	1,359 세대	3,444 명
교무금 납부	581 세대	42.75 %
주일 미사 참여	1,057 명	30.69 %

미사 안내	토 : 오후 4시 (어린이), 오후 7시 30분 (청년)		전례신심 (매월)		우리들의 정성	
	주일 : 오전 11시 (교중), 오후 7시 (중,고등부)		성모신심미사	첫 토요일 오전 10시	교 무 금	16,785,000
			토요찬양 미사	둘째 토요일 오후 7:30	건축헌금	2,492,500
			성가정미사, 성시간	첫 목요일 오후 7:30	주일헌금	3,979,700
월 : 오전 6시 수, 금 : 오전 10시 화, 목 : 오후 7시 30분	사무실 휴무 월요일		병 자 영 성 체	첫 금요일 오전 11시	감사, 후원	1,950,000
			유 아 세 례	첫 토요일 오전 11시		

이마트 단체 마일리지 적립 - 동백 성 마리아 성당 : 마일리지 번호 “ 0068 ” 입니다 (누적액 0.5% 환원)

 <p>동백성요셉성당</p> <p>우 : (17006) 경기도 용인시 기흥구 동백중앙로 199 동백에이스프라자 카페 : cafe.daum.net/DongBaektoo 전화 : 031)693-6211 팩스 : 031)693-6212</p>	<p>• 주일미사 : 토요일 19:30(토요주일미사) 주 일 11:00(교중) 16:00(어린이) 19:00(청소년)</p> <p>• 평일미사 : 월(06:30) 화.목(19:30) 수.금(10:00) 성모신심(매월 첫 토 10:00)</p> <p>• 전례.청소 : 1/5, 1/6 : 한라 담당구역 : 1/12, 1/13 : 대원</p> <p>• 주임신부 : 김형중(그레고리오) • 총 회 장 : 유준형(요한세례자) • 연례회장 : 최덕(대건안드레아) 010-3350-6168</p>
--	---



본 당 알 림

□ 특별헌금 안내

- 이번주(주님공헌대축일) : 사제양성 2차
- 다음주(주님세례대축일) : 건축헌금 2차

□ 주님 봉헌 축일 초 및 제대 꽃 접수

- 2월 2일은 주님 봉헌 축일로 1년간 제대와 각 가정에서 사용할 초를 축복합니다. 제대에서 사용할 초와 제대 꽃을 봉헌하실 분은 미리 사무실에 접수 바랍니다.

□ 2019년 교무금 및 건축헌금 책정 안내

- 2018년 하느님과 약속하신 교무금 및 건축헌금을 올해가 가기 전에 납입하여 주시고 2019년도 교무금 책정을 사무실에 준비된 양식에 작성해주시기 바랍니다.
- 2019년 교무금 납입은 2019년 1월 1일부터 납입이 가능합니다. 미리 납입하는 일이 없도록 유의해주시기 바랍니다.

□ 목주기도 봉헌 안내

- 성전 입구에 준비된 목주 기도표를 미리 작성하시어 주일 미사 봉헌시간에 헌금과 함께 봉헌하여 주시기 바랍니다. (구역과 성명을 꼭 기재하여 주시기 바랍니다.)

□ 후보간지 광고 안내

- 후보 간지 광고는 2018년 12월까지 무료로 게재하여 드리고 2019년 1월부터는 3개월 단위로 광고료를 받습니다.
- 광고비 : 월 3만원(3개월 9만원)
- 자세한 내용은 사무실에 문의하시기 바랍니다.

□ 2018년 기부금 영수증 발급 안내

- 2018년 납입하신 기부금 영수증을 발급받으실 분은 미리 기부금영수증 발급과 국세청간소화 서비스를 위한 주민등록번호 수집 동의서를 꼭 써 주셔야 발급을 받으실 수 있습니다.
- 건축헌금은 본당 부채 상환 및 신축을 위한 기금으로 가급적 전 신자가 참여해 줄 것을 희망합니다.

단 체 알 림

□ M.E 주말에 초대합니다.

- 기 간 : 436차 1/25~27
- 대 상 : 혼인한지 3년 이상된 부부
- 문의 : 010-9992-2906(권경희 루시아 M.E 대표)

□ 그룹성경 그룹원 모집 안내

- 내용 : 창세기, 탈출기, 마르코, 요한, 사도행전
- 시간 : 매주 월 오전 10시 ~ 12 시
 매주 수 저녁 08시 ~ 10 시
- 접수기간 : 2019년 1월 1일 ~ 27일까지 수.금 미사 및 매 주일 미사 전. 후
- 문 의 : 010-3109-3348(장정화 루치아)

□ 연례회

- 2019년 1월 6일(주일) 교중미사 후(2층 교리실)

□ 성소후원회 회비 접수

- 일 시 : 1/12(토) 특전미사 ~ 13(주일) 모든 미사 전 후
- 문 의 : 010-9993-5402(이용근 라우렌시오)

□ 성물방 봉사자 모집

- 금요일과 토요일 봉사해주실 분 모집합니다.
- 문 의 : 010-2047-1677(임지수 베로니카)

지 역 알 림

□ 소공동체 형제회 모임(1/7 ~ 1/31)

- 신영구역 형제회 1/10(목)
문 의 : 010-6260-7619(이호용 스테파노)
- 동원 구역 형제회 1/10(목)
문 의 : 010-5223-0874(김한배 루수)
- 성산 구역 형제회 1/19(토)
문 의 : 010-5392-2643 (장익준 마태오)
- 벽산 구역 형제회 1/18(금)
문 의 : 010-7609-2905(김정규 시메온)
- 경남 구역 1/19(토)
문 의 : 010-3455-3610(정석구 베드로)
- 초당 코아루구역 형제회 1/29(화)
문 의 : 010-6379-8852(이현 토마스아퀴나스)
- 참술 1.2 구역 형제회 1/12(토)
문 의 : 010-3775-8322 (장인수 이사악)
- 현대 구역 형제회 1/12(토)
문 의 : 010-4408-6389(김한식 안드레아)



동수원성당

주보성인 성 최형(베드로) + 1866년 3월 순교

주임신부 : 조원식(요셉)

성당전화 : 031)247-4627(사무실)

F A X : 031)247-4642

연령회 : 010-4740-5119

E-MAIL : dongsuwon@casuwon.or.kr

수원시 영통구 이의동 1088-9번지

주님 공헌 대축일

이번주 사제양성후원과 성전신축을 위한 2차헌금이 있습니다.

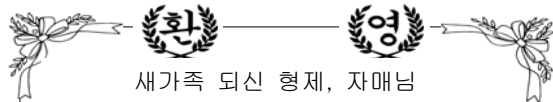

새가족 되신 형제, 자매님
기쁜 마음으로 여러분을 환영합니다.
사랑과 희망과 평화를 가져다주실
예수님과 함께 축복된 하루 하루 되시길
기도드립니다.

입교식 : 1월 6일(주) 10시30분 교중미사

성수 축성 안내

· 일시 : 1월 6일(주) 교중미사

제3세계 생명기금 모금운동(대림저금통)

대림시기동안 아프리카 및 제 3세계에
나눔을 실천하고자 드린 대림 저금통을
사무실로 가져다 주시기 바랍니다.

저금통 회수일: 1월 13일(주)

1월 14일(월)~1월 18일(금)까지 주임신부님

휴가로 인해 본당의 평일미사가 없습니다.

신자분들께서는 착오없이 주시기 바랍니다.

단체모임 안내

· 연 령 회 : 1월 6일(주) 교중미사 후

· 꾸 리 아 : 1월 20일(주) 교중미사 후

화답송



미 사 시 간		전례담당 : 금주(차주)		유 아 세 려	주일학교 차량운행 안내
주 일	토	15:00	초등부	초등부 주일학교	<초등부 차량운행> · 연무동방향 2시 10분 ~ · 광고월빙타운 방향 각 아파트 정문 2시 10분
		19:30	중·고등부	중·고등부 주일 학교	
	주일	07:00	성 인	최태호 이경환 이미숙 정의선 최원엽 김금숙	
		10:30	교 중	로제&파크 전영환 목 화 최희주	
		19:30	청년부		
평 일	월	06:00			<중·고등부 차량운행> 중·고등부 주일학교 저녁미사 후 차량운행
	수·금	10:00			
	화·목	19:30			

형제회 모임 안내

경 성 시 장	일시	장소	문의
가든하임	1/6(주) 12:00	교육관	안찬희 010-3345-2987
	1/12(토) 18:00	8313동 101호	김광태 010-8264-2351

우리들의 정성(12/24~12/30)

- 교무금 4,763,000원
- 건축헌금 32,292,000원
- 예수·마리아·요셉의 성가정축일헌금 2,999,500원
- 특별헌금(성전신축헌금) 2,647,000원
- 주님성탄합동미사예물 7,852,000원
- 주님성탄대축일헌금 3,221,060원
- 감사헌금
 - 김정호 100,000원 이민주 50,000원
 - 이은지 50,000원 문형진 200,000원
 - 최병중 100,000원 이의전 100,000원
 - 하성남 100,000원 최용석 200,000원
- 성전신축헌금
 - 김현우 300,000원 조지현 1,000,000원
 - 박승만 1,000,000원 박승만 1,000,000원
 - 정의철 1,000,000원 홍현하 500,000원
 - 우만3구역 1반 100,000원

2018 성전신축을 위한 판매4일

- 성모회 판매수익 : 9,000,000원
- 성물방 판매수익 : 7,000,000원
- 화장품 판매수익 : 20,477,010원
- 컵초판매수익 : 4,645,483원

* 물심양면으로 애써주신 봉사자들과 신자분들께 감사드립니다.

천주교를 알고자 하시는 분은 이웃 천주교 신자들 또는 사무실에 문의하십시오.

미 사 시 간 표		 동천성바오로성당 (16824) 용인시 수지구 고기로 45번길 38 www.dcpaul.or.kr 전화 263-4013 / 팩스 263-4026 dongcheon@casuwon.or.kr	주임신부 : 신정윤 라 파 엘 보좌신부 : 조현규 빈첸시오 총 회 장 : 경창호 바 오 로 연령회장 : 김형식 베 드 로 010-5311-7330
주일	일 반 : 오전 7시, 오전 9시 중 : 오전 11시 년 반 : 오후 4시 반 : 오후 7시		
토	성모신심 : 첫째 토요일 오전 10시 위령미사 : 셋째 토요일 오전 10시 초 등 부 : 오후 4시 토요일 : 오후 7시		
평일	월 : 오전 6시 화 : 오후 7시30분 수, 금 : 오전 6시, 오전 10시 목 : 오전 10시, 오후 7시30분		

• **성시간** - 매월 첫째요일 미사후 • **환자영성체** - 매월 마지막수요일 13시 • **유아세례** - 3,6,9,12월 둘째 토요일 오후2시 • **축복,혼인면담** - 사무실로 신청

주일미사 참례현황	12/29(토)		12/30(주일)				총신자수	참례	비율
	16:00	19:00	07:00	09:00	교중	16:00	19:00		
		193	111	375	494	237	211	5,093	1,621 33 %

✧ 미사에 대한 성인들의 가르침 ✧

“미사에 진실되이 참례 하십시오. 그것은 곧 구원입니다.”

- 오상의 비오 신부 -

◆ **특별헌금 안내**

이번주(1/6) 사제양성후원 2차헌금

※미사중에 교육관 신축을 위한 특별헌금 봉헌합니다.

◆ **본당주임신부님 전신자 가정방문**

일 시	구역
1/ 8(화)~11(금) 14시~17시	동천1
1/16(수)~18(금) 14시~17시	동문5-3

※해당 구역장, 반장님께 문의하세요.

◆ **2019년 평일미사시간 신설안내**

미 사 시 간 표	
평일	월 : 오전 6시 화 : 오후 7시 30분 수 : 오전 6시, 오전 10시 목 : 오전 10시, 오후 7시 30분 금 : 오전 6시, 오전 10시

◆ **2019년도 교무금 책정**

지난 한해 동안 봉헌해주신 교무금, 봉헌금에 감사드립니다. 교무금은 하느님의 제단에 바치는 선물이며, 받은 은총에 대해 감사하는 거룩한 의무입니다. 2019년에도 교무금을 정성껏 책정해 주시기 바랍니다.

◆ **청년회 동계시장 - 군밤나눔**

일시 : 1/13(주일) 09시, 11시 미사후

판매가격 : 1봉지 3천원

◆ **모임 안내**

남성소공동체 월례회의 : 1/10(목) 20시 회의실

연령회 월례회의 : 1/13(주일) 10시 바오로실

※연령회 활동회원 모집합니다.

◆ **후원금 모금**

바오로대학 : 1/6(주일) 매미사후

성소후원회 : 1/13(주일) 매미사후

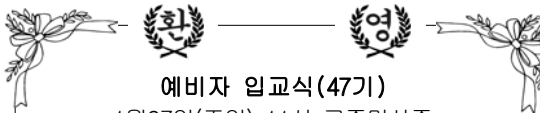

예비자 입교식(47기)
 1월27일(주일) 11시 교중미사중
 주일반 : 주일 17:30~18:30
 평일반 : 화 20:00~21:00
 (평일반은 빈첸시오신부님 강의)

“너희는 온 세상에 가서 모든 피조물에게 복음을 선포하여라.” (마르 16,15)

예비신자들이 입교식에 많이 참여할 수 있도록 본당교우들께서는 기도와 선교활동에 적극 협조해 주시기 바랍니다.

문의 : 선교분과 최크리스티나 010-8142-0268

◆ **2019년 하상신학원 신입생 모집**

평신도사도직의 뛰어난 증거자이자 동반자!-교리교사양성 양성기관 : 수원가톨릭대학교 부설 하상신학원 (동천동 본당 교우 - 교육비 전액지원)

문의 : 선교분과 최크리스티나 010-8142-0268

◆ **예비신학생 모집**

대상 : 예비중1(초등6)~중3 남학생 누구나

문의 : 성소분과장 010-3235-3713

◆ **봉사자 모집**

초등부교사 : 김레이첼 010-2916-4887

중고등부교사 : 노예우세비아 010-5347-0316

성물방 : 문루시아 010-8992-0002

-봉사시간 목요일, 주일 미사시간 전후

솔리데오성가대 : 이예스텔 010-2865-5989

-연습시간 수/20시~22시 주일/10시~11시



주임신부 이규현(가롤로 보로메오) 총회장: 이창규(안티모) 010-6354-1259 연령회장: 김영민(베네딕토) 010-3228-3404	 동탄능동성당 목주기도의 복되신 동정 마리아 18423 화성시 동탄하나1길14 사무실: 031)8015-1004, FAX 8015-4006 Http://cafe.daum.net/dtndsd	미 사 시 간	
		월	06:00
		화,목	19:30
		수,금	10:00
		토	18:30 (초등부/토요주일저녁미사)
주일	10:00 (교중미사) 18:30 (청소년/청년)		

❖성모신심미사: 매월 첫째(토)오전10시 ❖유아세례식: 3.6.9.12월 첫째(토) 오전11시 ❖집,상가,차축복: 사무실 신청

● **지난주일 미사참례 인원: 총 823명**

초등부	교중	청소년·청년
274	332	217

● **2차헌금:** 사제양성후원금 입니다.

● **2019년도 예비자 환영식**

1/20(주일) 교중미사중
교리반은 주일반/목요반 운영계획
많은 이웃이 하느님의 자녀가 될수있도록
인도하여 주십시오.

● **소공동체 월례 회의**

1/11(금) 미사 후, 강당

● **소공동체 형제회 월례회의**

1/13(주일) 10시미사후, 2층 교리실

● **연령회 회합**

1/13(주일) 10시미사후, 강당

● **M.E 주말 부부교육 신청**

참가일자: 1/25(금)~1/27(일)
1/15(화)까지 신청하십시오.
문의: 정다영 라우렌시아(010-8412-6342)

● **은총의어머니 꾸리아 회합**

1/16(수) 19시30분, 강당

● **사랑의 교복나누기**

수집품목: 동탄관내 중.고등 교복 및 체육복
수집장소: 소성당 수거함
수집기간: 1/12~1/31일까지
정리일정: 2월8일
나눔: 2월14일부터

● **전례봉사**

날짜	예 물	신자기도
1/6	신동화(레오) 이강현(로사)	대우
1/13	윤기천(프란치스코) 최윤정(글라라)	능동

● **성당청소(10:00)**

날짜	청 소	날짜	청 소
1/5	금호,능동1,2,3,4	1/12	이지, 상록

* 2018년 청소 일정표는 게시판 참고하십시오

● **교무금은** 하느님께 받은 은총에 감사드리며 교회의 유지와 발전을 위해 봉헌하는 신자의 의무입니다.

**2018년도 교무금 완납 해주시고,
2019년도 교무금 신납해 주시기 바랍니다.**

교 무 금	신한 140-007-872416
건축헌금	신한 140-007-872423
사회복지후원금	신협 131-013-601179
성소후원금	신협 131-015-132348
예금주: 동탄능동성당(입금하신분 성명을 꼭 기재해주세요)	

● **지난주 우리들의 정성**

과 목	금 액
1차 주일헌금	2,539,100
2차 건축헌금	1,330,800
교 무 금	15,420,000
감 사 헌 금	650,000
건 축 헌 금	240,000
구유경배예물	5,629,200
성탄합동예물	5,689,000

† 화답송 (주님공현대축일)



천주교를 알고자 하시는 분은 이웃 천주교 신자들 또는 사무실에 문의하십시오.

미사 안내		 천주교 수원교구 동탄부활성당 오상의 성 비오 (18440) 화성시 금반2길5(반송동) 전자우편 : buhwal@casuwon.or.kr 다음카페 : cafe.daum.net/dtbuhwal	사 무 실 ☎ 613-9623 FAX 613-9624 주임신부 김만희 요셉 613-9621 총 회 장 조상석 프란치스코 010-5345-7012 연령회장 강현 그레고리오 010-6266-2017
주 일	토요일: 저녁 19:30 09:00(성인) 11:00(교중) 18:30(젊은이)		
토	16:00(어린이) 매월 첫째 주 어린이미사 없음 (가정주일)		
평 일	06:00(월), 19:30(화·목) 10:00(수·금)		

◆ 고해성사 : 미사 30분 전	◆ 유아세례 : 짝수달 세 번째 토요일 저녁 19:30 미사 후
◆ 병자 영성체 : 매월 첫 수요일	◆ 혼인면담 : 최소 2개월 전 주임신부님과 면담
◆ 성시간 : 매월 첫 목요일 저녁미사 후	◆ 차·집·상가축복 : 상시 접수
◆ 성모신심미사 : 매월 첫 토요일 오전 10:00	◆ 예비신자 교리 : 금-10:00 미사 후/주일-09:30

자녀에게도 기쁜 신앙을 위하여!

말씀을 소중히! 가정에서 기도!

이번주 - 주님 공현 대축일

토지부채상환을 위한 만원주일

다음주 - 주님 세례 축일

토지부채상환을 위한 2차헌금

【알림】

◆ '성서 40주간' 모집

- 신·구약을 40주간동안 읽을 수 있도록 안내하는 프로그램
- 주 1회 성경 이해를 돕는 강의와 함께 그룹 나눔
- 강의: 2019. 3. 7.(목) 예정
매주 목요일 10:00 ~ 12:30(강의-나눔-강의)
- 모집기간: 2019. 1. 5.(주일) ~ 2. 17.(주일)
- 모집장소: 주일미사 전후, 1층 로비 교육분과 봉사자 접수
- 수강료: 7만원(교재비 별도)
- 문의: 교육분과장 김 안젤라 010-7570-9497

◆ '부활' 성경공부

- 신약·구약 성경 이해를 위한 특강
- 강사: 봉당 주임신부
- 일시: 2019. 3. 7.(목)부터 매주 1회, 20:00-21:30
- 모집기간: 2019. 1. 5.(주일) ~ 2. 17.(주일)
- 모집장소: 주일미사 전후, 1층 로비 교육분과 봉사자 접수
- 수강료: 5만원
- 문의: 교육분과장 김 안젤라 010-7570-9497

◆ 새영세자 프로그램

- 1. 9(수) / 1. 16.(수) 20:00-21:30
- 성당 지하 강당

【모임/행사】

◆ 구역장 월례회

- 1. 9.(수) 10:00 미사 후

◆ 초등부 졸업여행

- 1.11.(금) 08:30

【모집】

◆ 토요일 오후 4시 어린이 미사 승합차량 운전 봉사자 모집

- 1종 보통 운전면허 소지자
- 어린이 미사 전/후 승합차량(12인승) 운전봉사
- 문의: 김 에드몬드 010-4920-5080

◆ 아름다운 미사전례를 위한 포네성가대 모집

- 미모와 상관없는 블라인드형 조건없는 가입
- 노래 못해도, 악보 볼 줄 몰라도 가입 가능
- 매 연습시 간식 제공
- 문의: 성가단장 - 박 대건안드레아 010-9597-8834

【전입/전출】

전입오신 형제·자매님 환영합니다.☺

구분	세대주	주 소
전입	고원호 루카(3)	휴먼시아 517-1301
	우정자 엘리사벳	금곡로 249번길 19
	신정희 세라피나(4)	한화2차 630-2602
	김성수 안드레아(3)	쌍용 445-701
전출	변신재 미카엘라(4)	신도 618-902
	구태정 대건안드레아(4)	경남 402-1004

【전례·청소 구역】

전례				청소	
1월 6일	11:00	월드2		1월 12일	한화2차
1월 13일	11:00	한화2차		1월 19일	휴먼시아1

※ '즐거운 불편 24운동'을 통한 '생명지원 및 해외원조사업 기금 모금운동' 협조 요청

- 저금통 뒷면의 24가지의 생명과 환경을 돌보는 활동들을 불편하지만 즐겁게 실천할 때마다 성공축하금으로 '희망나눔 대림저금통'에 적립하여 사무실에 제출해주세요~
- 모금기간: 2019. 1. 20.(주일)까지

화답송

주님 공현 대축일

2019.1.6



주님 세상은 모든 민족들이 당신을 경배하리이다

◆ 교무금·건축헌금: 우리은행 1005-880-962300 동탄부활성당 신자의 기본 의무입니다. 정성껏 봉헌하여 주시기 바랍니다.

하느님께서 반드시 여러분을 찾아오실 것입니다.(창세 50,25)



동탄숲속성당

(아씨시의 성 프란치스코)

(18427) 화성시 능동 1127번지 (동탄숲속로 22)
http://cafe.daum.net/dtsd

주 임 신 부
김태규 방그라시오
사무실: 378-9494
FAX : 378-9493

총 회 장 : 조재현 미카엘
010 - 2870 - 8329
연령회장: 이동우 후 고
010 - 9349 - 5284

주 일	09:00 (일반주일 미사) 11:00 (교 중) 19:30 (청 년 미 사)	평 일	월: 아침 06:00 화, 목 : 19:30 수, 금 : 10:00
토	15:00 (토요일 어린이 미사) 19:30 (토요 주일 저녁미사)	매달 첫(토) 오전10시 성모신심 미사 매달 첫(목) 저녁 미사 후 성시간	

본당 사목 목표 : 주일미사 참석율 35% / 교무금 책정율 50% !!



■ 오늘은 주님공현대축일로 2차는 사제 양성후원금으로 특별 헌금입니다.

■ 주님 봉헌의날 제대·개인초 축복 합니다.

- 주님봉헌의 날: 2/2일(토)
- 시간: 초 축복(토)10시 미사

■ 제대 성물(전례용품)과 제대초 봉헌받습니다.

- 개인초 와 함께/주일미사 전후 성당 로비
- 기간: 2019년1월31일(목) 까지

■ 본당 총회 안내

- 일자 : 2019.1월13일(일)교중 미사 중
- 전신자 참여 가능

■ 본당 신부님 휴가 안내

- 일자 : 1/15일(화)~18일(금)까지
- ※ 미사는 없습니다.
- 사무장도 휴가 입니다.
- ※휴가 기간동안 사무실 업무는 쉽니다.

■ 초·중·고 겨울방학 안내

- 기간 : 12/29일부터~2019년 2월말까지
- 방학기간동안 어린이 3시미사는 없습니다
- ※ 방학기간동안 주일학교 접수 받습니다

■ 대림저금통 성당에 봉헌 바랍니다

■ 2019년 1월 환자영성체 안내

- 일자 : 1월11일(금) 오전11시

■ 전례 /청소/주차 봉사안내(1/13일)

구역전례/미사안내	두 산 - 구세주의 어머니
구역청소/레지오	신 일 - 구세주의어머니(1/16)
주 차 정 리	푸른모아 - 상아탑

■ 45인승 버스 운행 안내

※11시(교중) 미사 전·후 운행하오니 탑승 바람.

◆ 차량일정 : 동양파라곤 앞 10:20분 → 동탄 홈플러스 앞 10:23분 → 우남 택시승강장 앞 10:25분 → 풍성신미주 앞 10:28분 → 푸른 포스코 정문 10:30분 → 두산/신일 정문 앞 10:32분 → 성당 도착

■ 2019년 1~3월 주보 간지 광고 받습니다.

- 금액 : 3개월에 9만원 성당 사무실 접수

■ 2018년 성물 판매수익 건축 봉헌금 성물방 금액 : 10,000,000원

■ 세레 꽃다발 판매 수익 건축 봉헌금 현화회 금액 : 165,000원

■ 교무금/건축금 입금계좌 입금하신 분 이름을 꼭 기재 바랍니다.

교무금 : 우리은행 1005-602-048728

건축금 : 우리은행 1005-002-048702

예금주 : (재)천주교수원교구유지재단

■ 단체 모임 및 월례회의 일정(성당)

- 성 모 회: 1/11일(금) 미사 후
- 사회복지 분과 : 1/15일(화) 미사 후

◆ 전입 교우 환영합니다

지역	구 역	성 분 명	주 소
1지역	다숲캐슬	김한정 라파엘라	다숲캐슬 301/604
2지역	풍성/우림	김대광 보니파시오	반송동49-12 301호
3지역	경남/협택	이정자 비비안나	경남 809/302호
4지역	신 창	임순덕 아녜스	신창비바 201동 1005

※ 구·반장님은 방문하여 주시기 바랍니다

천주교를 알고자 하시는 분은 이웃 천주교 신자들 또는 사무실에 문의하십시오.

천주교 수원교구
동탄영천동성당

주임신부 : 서 종 업 (라파엘)

총 회 장 : 김준수 안드레아 010-5343-2699

연령회장 : 김세형 마태오 010-5344-2858

사무실 : 031) 8055-0931 FAX 8055-0932

18465 화성시 동탄면 풀무골로 77

<http://cafe.daum.net/youngchoen>

e-mail:yeongcheon@casuwon.or.kr

미사 안 내	평 일	월 화	오전 6시	수, 금 목	오전 10시	유 아 세 례	성탄, 부활, 성모승천대축일 미사후
			오후 7시30분(구역)		오후 7시(성시간)	예비신자교리	주일(09:00)
주 일	토요일	오후 7시(중고등부)				환 자 영 성 체	매월 첫째 주일 후 목요일 오전
내 일	주일새벽	오전 7시	교 중	오전 10시 30분	성모신심미사		매월 첫째 토요일 오전 10시
	어 린 이	오후 5시(초등부)	주일저녁	오후 7시 30분	고 해 성 사		매미사 30분 전, 주일저녁미사 중

【주 차 협 조 안 내】

- 성전 벽쪽은 전면주차 합시다.
- 봉사자들은 가급적 성전 위쪽 주차장을 이용하시기 바랍니다.
- 주일교중(10:30)/어린이미사(17:00)는 주차장이 매우 혼잡하오니 주차봉사자의 지시를 잘 따라주시어 순서대로 입/출차해 주시기 바랍니다.(양보와 질서/ 접촉사고 예방, 어린이미사 주차봉사자 급구)
- 어린이미사 후 아이를 데리러 오시는 분은 18시 30분 이후에 올라오시기 바랍니다.
- 성당 입구가 협소하여 특별히 안전운전하시고 보행자 보호에 동참합시다.



첫 영 성 체

한 달동안 첫영성체 교리를 충실하게 준비해주신
첫영성체반 친구(세례11명 포함, 20명)들
진심으로 축하드립니다.

첫영성체예식: 1월5일(토) 성모신심미사중

◆주일학교 교리 방학 안내

-일 시:2019년 1월- 2월(3월 첫째 주 개강미사)
(주일학교 교리만 없고 미사는 그대로입니다.)

◆주일학교 교사 모집: 문 의(010-3577-4606)

◆전례 반주단 모집: 문 의(010-8935-1059)

◆구역미사·전례·청소 배정 안내

-금 주: 3지역 -차 주: LH 4차 1,2지역

◆2차 특별헌금:01.06 사제양성/건축헌금

◆성탄 판공성사 후 성사표는

사무실에 꼭 제출해주시기 바랍니다.

◆2019년도 교무금 책정 및 달력 배부 안내

- 교무금 책정서:성전입구/사무실에 비치
- 달력 배부:소공동체 구역/반으로 배부
(전입세대는 사무실에서 찾아가시기 바랍니다.)

◆매월 첫 주는

사회복지후원금 모금이 있습니다.

◆사회복지후원금(12월) 지급 보고

- 한부모가정(2세대) 독거어르신(2세대)
암투병(2세대) 생활고(3세대) 총 85만원
- 쌀 나눔:동탄5동 복지팀 10kg 5포대
생활고 2세대 20kg 2포대

◆1월 환자영성체는 없습니다.

◆꾸리아 월례회의:1월 17일(목) 성시간 후

◆2018년도 기부금 영수증 신청 안내

- 납부일 기준: 2018.01.01. - 2018.12.31.
- 납입자명으로 신청서(사무실비치)작성 후
성명, 주민번호, 주소, 금액 확인하시고
1월부터 찾아가시기 바랍니다.

구 역 미 사 안 내		
날 짜	구 역	집축복신청문의
01.15 화19:30	LH 4차 1,2 구역 노인정	1:이금희 안 나 010-7228-3058 2:장동선 실비아 010-9002-8552
01.22 화19:30	영천부영 구역 (추 후 공 지)	추 후 공 지
전임하신 세대는 해당구역미사 때에 집축복과 전임면담 이 가능하오니 각 구역장님께 신청하시기 바랍니다.		

주 간 봉 헌 금 내 역	
주일헌금(성가정축일)	3,371,000
특별헌금(건축헌금)	2,781,000
새해가정합동미사예물(01.01)	9,082,000
교 무 금(12.24 - 12.30)	19,308,000

주 일 미 사 참 례 현 황						
토요 주일	주일 새벽	교중	어린이	주일 저녁	합계	참례율 /신자수
211	119	404	336	157	1227	28.3% /4,331

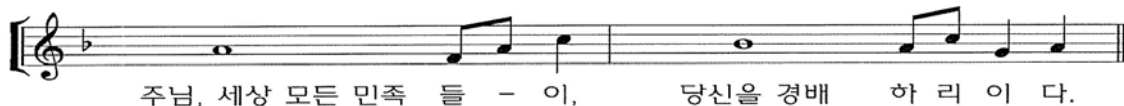

♣ 미사 안내 ♣		<div>마도성당</div> <div>주보성인 : 성녀 파우스티나</div> <div>주소 : 경기도 화성시 마도북로 376 우편번호 : 18537</div>	주임신부 : 안 빈(제랄드)
주일(교중)	10:30		사무실 : 031) 8055 - 8390
월 요 일	06:00		이메일 : mado@casuwon.or.kr
화 · 목요일	19:00		F A X : 031) 8055 - 8391
수 · 금요일	10:30		총 회 장 : 성낙철 요한사도 010-3779-1664
토 요 일	19:00		연령회장 : 이신모 요아킴 010-3104-1158
고해성사 : 미사 30분 전			

☑ 1월 6일 (일) 주님 공현 대축일

이번 주: 사제 양성 / 다음 주: 성전 건립

☑ 기부금 영수증 발급 안내

기부금 영수증 발급 시 꼭 대상자를 확인하시고 합동미사예물과 봉헌금 봉투에 교무금 책정자로 기재하지 않은 것은 모두 누락 되오니 꼭 확인해 주시기 바랍니다.

☑ 미사 지향 봉헌금 : 교무금통장에 등록됨

2019년도 1월부터 미사 봉헌금도 기부금 영수증 처리됩니다. 꼭 봉헌자를 교무금 책정자로 적어주시기 바랍니다.
(2019년 1월1일 시행)

☑ 본당 신부님 피정 안내

일시 : 2019년 1월 21일(월)~1월 25일(금)
본당 신부님 피정으로 평일미사가 없습니다.
월요일 새벽미사는 있습니다. 착오없이길 바랍니다.

☑ 폐지, 헌옷 수거는 2월부터 실시합니다.

겨울철에는 폐지와 헌옷을 관리하는데 많은 어려움이 있습니다. 날씨가 풀리는 내년 2월부터 실시하겠습니다.

☑ 성탄대축일 봉헌

◆ 미사 참례 280 명 ◆	
성탄 합동미사예물	3,845,000원
구 유 경 배 예 물	2,455,000원
차 비	21,500원
◆ 18 . 12 . 24 . ~ 18 . 12 . 25 . ◆	

☑ 우리의 봉헌

◆ 지난 주 미사 참례 202 명 ◆	
주 일 헌 금	654,000원
2 차 헌 금	526,000원
교 무 금	500,000원
감 사 헌 금	220,000원
건 축 헌 금	240,000원
타본당건축헌금	2,410,000원
후 원 금	150,000원
차 비	23,000원
◆ 18 . 12 . 24 . ~ 18 . 12 . 30 . ◆	

☑ 헌금 납부 내역

감사	일십만원	김재순, 익명
	이 만 원	안은희
건축	일십만원	홍명화 원효선(원태선, 원아선, 김재석)
	사 만 원	김문기
타본 당 건축	이백만원	(주)우성에이디엠
	일십만원	안소운, 유병희,
	오 만 원	김복희, 윤경노, 이정민
	이 만 원	윤순권
	일 만 원	이승준, 안숙자, 진연숙, 서정희

☑ 미사 전례 및 복사, 차량 봉사

	이번 주 (1/6)		다음 주 (1/13)	
토	이재윤 실비아		남지숙 스텔라	
교중	조서연 아녜스		조서연 아녜스	
복사	조명락 비오 남기환 요셉		지명근 야고보 방정수 아오스딩	
차량	전재기 아우구스티노		김인기 미카엘	
전례	1/6	1/13	1/20	1/27
구역	수루지	석교리	금당리	송정리

헌금계좌: 신한 131-014-798986 마도성당/농협 355-0013-3321-23 천주교수원교구(마도성당)

월요일	새벽 6:00	 聖 유스티노 망포동 예수성심 성당 MANGPODONG CATHOLIC CHURCH	주임신부 : 김준교 토마스
화·목	저녁 7:30		사목회장 : 김성진 토마스
수·금	오전 10:00		사무실 : 273-7535(팩스:7534)
첫주토	오전 10:00 (성모신심)		연령회 : 010-8273-7535
토요일	오후 4:00 (어린이)		수원시 영통구 태장로 54번길78
	저녁 7:00(중고등부)		E-mail : mangpo@casuwon.or.kr
주일	오전 9:00		홈페이지 : mangpo.kr/
	오전 11:00 (교중)		
	저녁 7:30 (청년)		

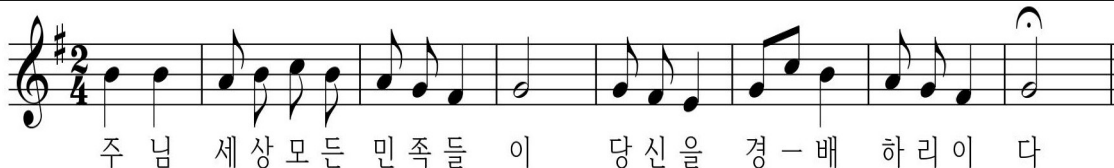

■ 오늘은 사제양성후원 2차헌금이 있습니다

■ 연령회 월례회의

- 1월 6일(주일) 교중미사후 성심관

■ 어린이 첫영성체 등록안내

- 등록기간 : 2019년 1월 2일 ~ 1월 27일
- 대상 : 첫 영성체를 하지 않은 3-6학년 어린이 (2010년 생-2007년 생)
- 교리기간 : 2019년 3월 9일-11월 9일
- 첫영성체예식 : 2019년 11월 10일(주일)
- 신청비 : 100,000원(주일학교 등록비 포함)
- 계좌번호 : 신한 110-065-887281 이향미
- 문의 : 임미희 마리아 010-3664-8848

■ 어린이 미사 없음

- 기간 : 1월 ~ 2월(겨울 방학)

■ 성소후원회원 모집

- 매월 첫째 주 주일미사 전후(1/5 ~ 1/6)
- 성소후원회원을 위한 미사(매월 두 번째 목요일)

■ 대림저금통 회수 1월 6일(주일)까지 사무실 제출

■ 연말정산용 기부금 영수증 발급 안내

- 신청서를 작성하여 사무실에 제출하시고 다음날 찾아가시기 바랍니다.

■ 산사랑회 1월(117차) 정기산행 안내

- 산행지 : 충북단양 소백산(1439m)
- 일시 : 1월 26일(넷째주토요일) 07시 성당앞 출발
- A코스:삼가라-비로사-비로봉-어의곡리-주차장(5시간)
- B코스:어의곡리-자유산
- 준비물:점심경용 풍부한간식(출발시 떡과 물 제공)

■ 13개월치 교부금 납부

노후화된 본당의 리모델링(또는 재건축)에 대비하여 건축헌금 확보를 위한 13월 교부금을 올 연말 교부금 납부시 함께 납부하여 주실 것을 부탁드립니다(1개월치 추가납부)

■ 동절기 화재예방 및 문단속 철저

본당 시설물 관리 및 화재 예방 관리에 모든 단체와 신자 여러분의 협조를 부탁드립니다. 주, 야간에 회합실 사용 후 전등 소등 및 난방기기 전원을 꼭 확인하여 주시고, 성심관 1층 출입문 및 유스티노관 시건장치를 철저히 확인하여 주시기바랍니다.(※ 수요일, 금요일 17시 이후 본당 직원 퇴근으로 주의 요망)

■ 카페 '그 나무 아래로' 봉사자 모집

- 초보자 환영합니다.
- 문의 : 사무실 273 - 7535

■ 지난주 본당 회계(12.27 ~ 1.2)

수 입		지 출	
미사예물	460,000	미사예물	3,340,000
교부금	22,145,000	선교비	1,445,000
주일헌금	3,877,600	교육비	-5,590
감사헌금	1,550,000	후원금	5,000,000
합동미사예물	5,020,500	관리비	5,011,130
건축헌금	4,900,000		
시설헌금	1,070,000		
성소후원금	100,000		
자선수입	75,000		
기타수입	16,500		
주 계	39,214,600	주 계	14,790,540

성 사 안 내				문의:사무실
고해성사	매 미사 30분전 ~ 미사5분전	유아세례	3,6,9,12월 두 번째 토요일 오후5시	
혼인성사	2개월 전에 본당신부와 상의	축복예식	집, 사업장, 자동차 등	

성당 이웃 상가와 주차분쟁이 자주 발생하고 있습니다. 현명하게, 배려 있게 주차 하도록 합시다.

천주교를 알고자 하시는 분은 이웃 천주교 신자들 또는 사무실에 문의하십시오.

매곡성당
파도바의 성 안토니오
www.maegok.or.kr
경기도 안양시 동안구 운곡로 48
❖ 사제관: (031) 476 - 8801
❖ 사무실: (031) 476 - 8800 · 8802
❖ FAX: (031) 476 - 9900

미사안내	주 일	월	화	수	목	금	토
오 전	07시 09시 11시	06시		10시		10시	10시
오 후	17시(청년)		19:30		19:30		19:30
예비 신자 교 리	주 일	오전 9시30분	집. 차 축복	사무실문의			
유아 세례	화요일	저녁 미사 후	혼 배 면 담	토요일	저녁 주일 미사 후		
	연 6 회 (꼭수월)		전 입 면 담	토요일	오전 10시 미사 후		

❖ 주 임 신 부 : 김 태 완 배오로
❖ 총 회 장 : 양 형 석 베드로 010-8707-6477
❖ 연 령 회 장 : 박 창 남 로렌조 010-2427-6429

□ 본당알림

- ※ 특별헌금 [1/6] 사제양성후원금
- ※ 2018년도 교무금 납부율 : 51.2%
- ※ 2019년도 교무금 책정율 : 10.7%
- ※ 2019년도 교무금 책정
2018년도 교무금 완납해주시고 2019년도 교무금 책정서 제출바랍니다. (3층로비 봉헌함)
- ※ 2018년 성탄 판공성사표 제출
◆ 성사표 없이 판공성사보신 분들은 성당 사무실에 알려주세요.(전화 또는 구두가능)
- ※ 2019년 성경필사 희망자 접수
◆ 접수기간 : 1/6~ 주일미사 후 1층(9시,11시) 지역 교육분과위원
- ◆ 희망자 파악후 노트제공(2월)
- ◆ 완필자 : 연말 시상
- ◆ 연락처 : 교육분과 010-5234-0108
- ※ 환자영성체 : 1/8(화) 오전 10시 ~
- ※ 2018년 본당총회
◆ 일 시 : 1/13(주일) 교중미사 중
◆ 2018년 결산 및 2019년 중점 사목계획 발표 교중 미사 후 전 신자 국수잔치(지하식당)
- ※ 2019년 연례회 정기총회
◆ 일 시 : 1/20(주일) 교중미사 후 지하식당
◆ 참석대상 : 총회장, 상임위원장, 지역장, 지역 연례회장, 총무
- ※ 중,고등부 겨울 여행 신청
◆ 일 시 : 2019년 1/25(금) ~ 1/26(토)
◆ 장 소 : 강원도 고성
◆ 대 상 : 매곡 중,고등부 (선착순 15명)
◆ 문 의 : 김혜민(리오바) 010-6311-6920
- ※ 밴드모집
◆ 밴드에 관심있는 청소년, 청년모집합니다.
◆ 문 의 : 우진석 베드로 010-6299-7855

※ 2018년도 연말정산자료 신청

- ◆ 납부기간 : 2018년 1월 1일 ~ 12월 31일
연말정산 소득공제용 기부금 납부확인서를 발급합니다. 납부확인서가 필요하신 분은 사무실에 신청바랍니다.
(발급대상 : 교무금, 감사헌금, 후원금, 합동미사예물)

□ 봉사자모집

- ※ 2019년 안토니오대학 재능기부자 모집
◆ 70 ~ 80세 학우님 지도해주실분
◆ 봉사시간 : 3월부터 매주(금) 40분
◆ 봉사분야 : 모든분야(수지침도 가능)
◆ 문 의 : 안토니오대학장(010-3046-2776)

□ 지역알림

국보	* 없음
효임	* 신년회 : 1/6(주일) 교중미사 후 지하식당. 많은 참석바랍니다♡ * 성체조배 : 1/11(금) 1,2구역 * 전례 : 1/13(주일) 9시 미사 - 5구역
화서	* 지역성체조배 : 1/9(수) 미사 후 * 지역 신년회 1/11(금) 오후 7시 - 본당 지하식당 * 성당청소 : 1/12(토) 2,3,4층 - 2구역
하상	* 없음
경환	* 없음
대건	* 하느님의 사랑 안에서 한 해의 삶이 기쁨으로 충만하시길 기원합니다.
양업	* 1월 어르신차량봉사 * 전례 : 6일(주일)교중미사



주 님 세 상 모 든 민 족 들 이 당 신 을 경 배 하 리 이 다

주임신부 : 전합수(가브리엘)
☎ 233-7184
전교수녀 : 한 베드로, 허 스테파니아
☎ 233-7185
총 회 장 : 김명기(에프렘)
H.P 010-8154-0860
연령회장 : 백도기(에프렘)
H.P 010-6632-9566

매교동 성당

(성 김대건 안드레아)

사무실 234-5003, 225-6004 FAX 234-5004
☎ 164468 수원시 팔달구 수원천로 202번길 17 (매교동)
http://cafe.daum.net/suwonmaegyo
E-mail : maegyo@casuwon.or.kr

미 사 시 간		
주일	새벽미사	06:30
	교중미사	10:30
	저녁미사	19:00
토요일	학생미사	17:00
첫째 토	성모신심미사	10:00
평일	월	06:30
	화 / 목	19:30
	수 / 금	10:00

본당 기도지향

1. 성탄 축복 기원, 주변 이웃과 나눔
2. 가족과 주위 신자 판공성사 참여권고
3. 교무금 정리과 새해 재신립 조정
4. 가정의 시련 극복과 건강 행복 기원
5. 한반도의 평화와 서민 경제 활성화

◎ 형제회 전체 월례회의

- 일시 : 2019. 1. 6(주일) 10:30 미사 후
- 장소 : 2층 종합회의실
- ★ 대상 : 모든 반 전체 형제회원

◎ 연령회 월례회의

- 일시 : 2019. 1. 13(주일) 10:30 미사 후
- 장소 : 2층 종합회의실
- 식사 : 지하교육관 ▶ 떡국 준비

◎ 직장인 및 재개발 구역 소공동체 모임

- 일시 : 2019. 1. 17(목) 저녁미사 후
- 장소 : 지하 성전 유아실

◎ 기부금 영수증 적용 변경(2019년 1월 2일 오후)

변경 전	변경 후
교무금, 감사헌금 건축헌금, 후원금 사회복지후원금 제대초, 제대꽃	교무금, 감사헌금 건축헌금, 후원금 사회복지후원금 제대초, 제대꽃 미사예물, 합동미사예물

- ※ 1. 예물 **금액**과 **성함**은 정확히 기입합니다.
2. 예물 봉헌자는 반드시 **교무금 납부자**로 기입하시기 바랍니다.
3. 미사예물은 모든 금액이 적용되며 다음 교무금 납부시 가장됩니다.
4. 합동미사예물은 소액이라도 봉헌을 받아 지향대로 사용하지만, 기부금영수증 처리는 **2만원 이상**의 봉헌금에만 적용하도록 합니다.

◎ 본당 총회 공고

- 일시 : 2019. 1. 27(주일) 교중 미사 후
- ※ 소공동체 모든 봉사자들은 (지역, 구역, 반장, 단체장들은) 꼭 참석하시기 바랍니다.
(대상자 게시판 명단 참조)

◎ 구역반장 모임(둘째 주 금요일 미사 후)

1월 11일(금) 10시 미사 후 2층 회의실

◎ 2018년 각분과 단체 구역 역사자료 정리 보고 요망

본당 총회준비하면서 각 분과 단체별로 2018년 한 해 동안 활동한 내역을 정리해서 보고바랍니다. 각 회원 활동 근속기간 표시, 주요 활동사항 기술, 주요 사진 파일 등 (반드시 메일 보고 바랍니다) 예) 홍길동, 성가대 봉사, 1990년 10월-현재, 만18년 근속

◎ 교우분들의 협조를 바랍니다.

세류공소에서 사용할 재활용 종고 가전 제품을 사무실에서 받고 있습니다.

■ 우리들의 정성 (12.24~12.30) (12월 30일)

미사참례	336명 / 1,075명 (31.26%)	
주일헌금 (성자정축일)	주일헌금(1차)	1,300,000원
	성전부지기금(2차)	291,000원
	총액	1,591,000원
교 무 금	45건	4,200,000원

- ※ 오늘 특별헌금은 사제 양성(1월)을 위한 헌금으로 봉헌됩니다.

■ 감사헌금 4건 23만원 (12.24~12.30)

이심원 사도요한 5만 아숙자 세실리아 5만
성옥경 골롬바 10만 황규성 라파엘 3만

■ 성탄합동미사예물 3,997,000원

■ 구유예물 3,126,000원

◎ 전례봉사 및 청소 구역

구분	봉 사 날 짜	구 역
이번 주	1. 5(토) ~ 1. 6(주일)	매교A/ 매교B
다음 주	1. 12(토) ~ 1.13(주일)	세류1

천주교를 알고자 하시는 분은 이웃 천주교 신자들 또는 사무실에 문의하십시오.

1월 6일

주님 공현 대축일

미 사 시 간		 <div>매 탄 동 성 당</div> <div>(아기 예 수 의 성녀 데 레 사)</div>	예비자 교리시간	
주 일	07:00 10:30(교중미사) -첫주(가족미사)- 19:30(청년)		주일반 09:00	
토요일 저녁 주일미사	16:00(어린이) 19:30(중고등부)		성모 신심 미사 첫토요일 10:00	
평 일	09:00(월) 10:00(수, 금) 19:30(화, 목)		유아 세례 3월, 6월, 9월, 12월 첫째토요일 16:00	
고해성사 : 매 미사 30분전			차축복, 집축복 사무실로 신청하십시오	
주 임 신 부 : 김찬수 안토니오				
총 회 장 : 민영기 마르치아노				
사 무 실 : ☎ 031)216-0573 FAX 031)216-0578				
16544 경기도 수원시 영통구 인계로 284번길 15				
이메일 maetan@casuwon.or.kr				
http://cafe.daum.net/maetancatholic				

주 임 신 부 : 김찬수 안토니오
총 회 장 : 민영기 마르치아노
사 무 실 : ☎ 031)216-0573 FAX 031)216-0578
16544 경기도 수원시 영통구 인계로 284번길 15
이메일 maetan@casuwon.or.kr
<http://cafe.daum.net/maetancatholic>

교무금 : 농협 207183-55-000925 / 국민 : 601501-01-348426 (천주교수원교구유지재단)
건 축 : 농협 351-0321-9734-13 / 국민 : 601501-01-352159 (천주교수원교구유지재단)

❖ 특별 2차 헌금 안내

- 금주(1월 6일) : 사제양성을 위한 2차 헌금

❖ 봉사자의 밤 미사 안내

- 일시 : 1월 11일(금) 저녁 7:30
→ 오전 10시 미사 있습니다.

❖ 본당 총회 안내

- 일시 : 1월 20일(주) 교중미사 후
→ 교우분들의 관심과 참석 부탁드립니다.

❖ 2019년도 첫 영성체반 등록안내

- 대상 : 2019년 기준 초등부3~초등부6
- 접수기간 : 2019.1/31(목)까지 2만원(사무실)
- 문의 : 담당 김정희 마리아 (010-2452-1291)
교감 박휘경 모니카 (010-9052-7413)

❖ 2019년도 초등부 주일학교 등록안내

- 대상 : 6세~초등 6학년
- 접수기간 : 2019.2/28(목)까지4만원(자모회비별도)

❖ 초등부 주일학교 교사 모집

- 어린이를 사랑하시는 분이시면 환영합니다.
- 문의 : 박휘경 모니카 (010-9052-7413)

❖ 중.고등부 보조교사 및 반주자 모집

- 일시 : 매주 토요일 3시간
- 문의 : 중고등부 교감 010-9529-2122

❖ 데레사회 봉사자 모집

- 데레사회에서 함께 봉사하실 분들을 모집합니다.
- 문의 : 데레사회 회장 010-8317-7971

❖ 연말정산 안내

- 미사전에 기부금 영수증 발급 신청하시고,
미사후에 찾아가시기 바랍니다.

❖ 단체모임

- 꾸리아 : 1월 16일(수) 오후 8시
- 연령회 : 1월 17일(목) 오전 10시
- 울뜨레야 : 1월 18일(금) 오후 8시

❖ 우리들의 정성 (12월 26일~12월 31일)

주일헌금	2,732,500
특별헌금(건축)	1,467,000
천주의 성모 마리아 대축일	5,387,800
주간 교무금 납입현황	10,385,000
주간 건축헌금 납입현황	4,450,000
기타헌금 납입현황	1,235,000
합 계	25,657,300
• 건축헌금 : 박성은 100만 유관식 100만 박준희 100만 한송이 100만 이석용 10만 이영선 10만 윤종영 15만 인봉식 5만 황경미 2만 박순규 3만 • 감사헌금 : 남용운 5만 최성욱 3만 • 성소후원금 : 120,000원 • 사회복자후원금 : 1,135,000원	

❖ 청소 및 전례구역

청 소		구역전례봉사 10시 30분	
금주(1/11)	그린.한국백자	금주(1/6)	한국.백자
차주(1/18)	성일현대	차주(1/13)	현대

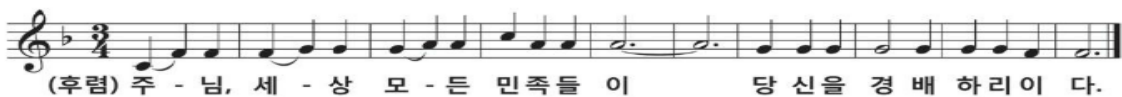

효원광고기획	에터미 atomy	다막골 <small>담북음향.포막</small>	더 베스트 피아노 학원
간판/LED/실사출력/커팅/ 현수막/상패/인쇄 HP 010-3302-3355 대표 : 신학철 필립보	▶절대품질! 절대가격! 싸고 좋은 생필품 에터미 마트로 바꿔보세요. www.atomy.kr HP :010-9389-7869 김향림 안나	정성 : 담북음향식 코다리정식, 꼬막비빔밥 영통구 매탄동 866-11 1층(11:00~24:00) ☎ 213-3737 HP :010-6340-2763 이태우(악드레아) 박현숙(실비아)	▶유치부.초.중.고등부, ▶입시반, 취미반 (직장인,곡원성남,교회반주) ▶연습실 대여 주공그린빌 107동 후문 앞 영통구청 중심상가(엔타운4층) ☎ 031)215-1505 원 장 : 김혜연(글라라) 부원장 : 김혜지(스텔라)

천주교를 알고자 하시는 분은 본당 신부님 또는 사무실에 문의하십시오.

2019. 1. 6.

미 사 시 간			<h1>명학성당</h1> <p>14093 안양시 만안구 문예로 24 (성 김대건 안드레아) 예비신자교리반 (주일 - 9:20)</p>	주임신부 : 박요셉(요셉)	
월,수,금	10:00			사 무 실 : ☎ 4 4 9 - 1 1 1 7	
화 목	19:30	성모 신심 미사 첫 토요일 10시		F A X : ☎ 4 4 5 - 8 2 2 5	
주 일	(토)19:00(청 소년)			총 회 장 : 박흥복(알비노)	
	06:30, 19:00			010 - 5413 - 5537	
	11:00(교중)			연령회장: 김완식(스테파노)	
			010 - 7277 - 0784		

선교합시다!!

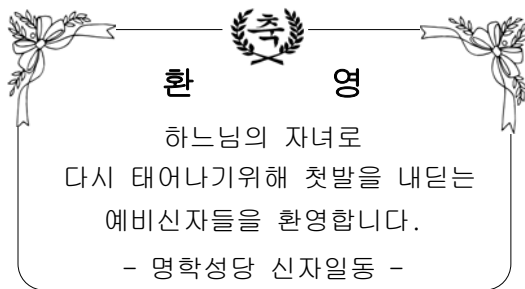

◆ 월례 회의 및 모임 안내

단 체	날 짜	시 각
성모회의	1/9(수)	오전 미사 후
구역장회의	1/10(목)	저녁 미사 후
전례분과회의	1/10(목)	저녁 미사 후
선교분과회의	1/10(목)	저녁 미사 후

◆ 주일미사 참례 현황 (신자수 1,812)

날짜	토19:00	06:30	11:00	19:30	계	참례율(%)
12/30	116	44	306	47	513	28.3
1/1		33	334	79	446	24.6

◆ 우리들의 정성(12/24 ~ 12/30)

교 무 금	6,220,000	
주 일 헌 금	1,951,000	
감 사 헌 금	김도연 30,000	강순자 100,000
천 주 의 성 모	4,215,000	
특 별 헌 금 안 내	1/6 사제양성	1/13 없음

◆ 미사 시각 변경(2019년 1월 6일 ~)

※ 주일 19:30 → 19:00 로 변경됩니다.

◆ 환자 영성체

일시: 1/8(화), 1/9(수)

신청마감: 1/6(주일) 교중 미사 후

◆ 주님 봉헌 축일 가정초 주문, 제대초 봉헌

가정초: 대 3,000원, 소 2,000원(성물방)

제대초: 사무실에 봉헌

※ 제대초와 미리 주문된 가정초만 축복합니다.

◆ 대건 노인대학 등록

접수기간: 1/20(주일) ~ 1/31(목)

대상: 1955년 1월 1일 이후 출생자

등록비: 30,000원

취미반: 요가, 차밍댄스, 그림책 반

※ 노인대학 봉사자 모집

문의: 학장 주옥주 아그리피나(010-3305-1689)

◆ 전례 봉사 및 청소담당

	요일	일 시	구역		요일	일시	구역
전 례	일	1/6	06:30 11:00 19:30	6	토	1/5	6
					일	1/6	
		1/13	06:30 11:00 19:30	7	토	1/12	7
					일	1/13	

유진 전기 조명 전국 한전, 계량기 신.증설 전기공사, 주택조명 전기 내선 및 생활전기, 누전 보수 출장수리 ☎ 445-3017/ 010-3730-8904 김승태(시몬), 김영자(엘레나)	보뎀<BEAUTE> LG 화장품 전문 브랜드 스킨/ 화장품, 향수 건강기능식품, 피부관리 성결대학로 16 ☎ 444-9720 이태훈(안도니오) 김경숙(세실리아)	교무금 이체시 성명, 세례명, 월 예) 홍길동 아우구스티노 2월분 홍길동아우2 ※ 6글자까지 가능 신협: 131-001-043150 <예금주: 명학성당>
스카이 통신 SKT · KT · LGU+ 신규가입 기기변경, 알뜰폰, 선불폰, 인터넷+TV가입 성결대학로 17 101호 ☎ 465-2010, 010-5588-0163 조정현(다치아노), 이재희(글라리)	이른 샘 어린이 집 친환경 황토방 · 바른 먹거리 엄마처럼 따뜻하고 포근하게~ 0세~4세 (차량 운영) 성결대학로 64번길 22(성문동 · 고교 정문 앞) ☎ 445-1041/ 010-7166-7947 이은숙(레지나)	

천주교를 알고자 하시는 분은 본당신부님 또는 사무실에 문의하십시오.

주임신부	강은식 에우세비오	모산골 성당 목주기도의 모후 mosan@casuwon.or.kr 17842 경기 평택시 세교5로 35	♥ 미사 시간 안내 ♥	
총회장	양정모 보나벤투라		월 6:00	토 19:00 저녁 초종교, 청년
연령회장	전희대 장운요한 010.5323.6794		화 19:30	
사무실	658.6865 Fax 658.7619		수 10:00	주 07:00 일 10:30 교중
			목 19:30	
			금 10:00	

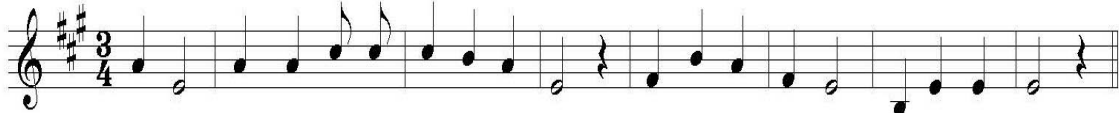

주님 세상 모든 민족들이 당신을 경배 하리이다

☑ 1월 전례 안내

환자영성체: 1월 11일(금) 10시 미사 후
매월 전례에 적극적인 참여 바랍니다.

☑ 대림시기를 맞이하여 대림 저금통 배부

'즐거운 불편 24운동'을 통한 생명 나눔 모금 운동을 실천해 주시기 바라며, 모금된 기금은 전액 생명지원 및 제3세계 지원금으로 사용됩니다.
(1월 31일(수)까지 사무실 로 제출 바랍니다.)

☑ 제 1대리구 평택지구 청년 총회 안내

주제: "함께 가자 우리 이 길을"
일시: 2019년 1월 27일(주일) 16시~21시
장소: 모산골성당
대상: 평택지구 각 본당 청년 및 고3 졸업생

☑ 성탄 꽃봉헌 감사합니다.

김춘례 마리아 5만원, 이정순 데레사 5만원,
김요숙 헬레나 5만원, 익명 2만원

☑ 연도 발생시에 문자 안내합니다.

본당 신자의 선종시에 문자로 연락드립니다.
함께 연도 바쳐 주세요. (사무실에 번호 알려주세요.)

☑ 전입 세대 "환영합니다."

	성명 세례명	신자수	주소
전입	김근배 바오로	4	센트럴자이A
	김대승 요셉	4	힐스테이트A
	배상인 율리아노	5	힐스테이트A

☑ 지난주 미사 참여 현황

주일미사 참례자 1,271명중 383명 참석 31.1%

☑ 지난주 재정현황 (12월 26일~1월 1일)

주일헌금	2,068,120
교무금	4,421,000
건축헌금	50,000
감사헌금	50,000
합동미사예물	3,038,000
과년도 교무금	1,020,000

※ 건축헌금: 김병덕 바오로 5만원

※ 감사헌금: 김병덕 바오로 5만원

성사 안내

유아세례	홀수달 3주 토	환자영성체	매월 2주 금
고해성사	미사 30분전	차-집축복	사무실 문의

성가 번호

입당 487 봉헌 215,218 성체 180,498 파견 100	
이번 주 2차 헌금	다음 주 2차헌금
사제 양성	

본당 청소

1/12	1/19	1/26	2/2
서재	센트럴자이	힐스테이트	현대

승합차 운행

1/6	1/13	1/20	1/27
배태원 프란치스코	김재홍 요한	차재홍 비오	배태원 프란치스코

본당 교무금 및 건축헌금 계좌 신한 131-001-186274 (예금주: 모산골성당)

하느님을 가장 잘 알 수 있는 방법은 성경을 읽는 것이고, 미사는 가장 큰 기도입니다.

미사시간안내		 모전동성당 (성녀 박희순 루치아) (우) 17316 이천시 백사면 청백리로 55 (모전리 781) E-mail : mojeon@casuwon.or.kr ☎ 031-631-9102 FAX 031-631-9101	주임신부 : 서동조 유스티노 총 회 장 : 유영숙 미카엘라 010-2246-1437 연령회장 : 김순옥 수산나 010-4325-3645 예비자교리 주일 09시 병자영성체 매월 첫 목요일 성시간 매월 첫 목요일
월	오전 10시		
화, 목	저녁 7시 30분		
수, 금, 첫토요일	오전 10시		
토요일 (저녁주일미사)	오후 3시(어린이) 저녁 7시(청소년, 청년)		
주 일	오전 6시 30분 오전 10시 30분(교중)		



❖ 오늘은 사제양성후원 2차 현금이 있습니다.

❖ 병자 영성체

- 일시: 1월10일(목) 오전9시30분
- 신청: 1월9일(수)까지 구역장 또는 반장을 통해 사무실에 신청바랍니다.

❖ 본당 교중미사 반주자를 구합니다.(유급)

❖ 2019년도 초,중고등부 주일학교 신입생 신청 접수

- 대상: 2014년도 이후 출생자 - 초등6학년, 중고등부, 예비중1-고3학년
- 등록비: (1인 4만원, 2인 7만원, 3인 10만원)
- 접수기간: 12월22일 - 2019년2월3일 까지
- ※중고등부는 신앙캠프 신청 접수도 함께 받습니다. 참가비: 1인4만원
- ※기존 주일학교 학생들은 각반 선생님을 통해 온라인으로 재등록 받으며 신입생은 사무실에서 신청 바랍니다.

❖ 대림절 저금통을 수거합니다.

- 수거기간: 12월30일부터 - 1월13일(주일)까지 본당사무실로 가져오시기 바랍니다.

❖ 본당사목평의회(총회)안내

- 일시: 1월20일(주일) 오후3시
- 참석대상: 전임, 신임 모든 봉사자(각 단체간부, 레지오는 꾸리아 간부만 해당)
- 내용: 구역, 분과, 단체, 본당: 예, 결산보고 및 2019년 구역, 분과, 단체, 본당 사업계획발표

❖ 주님 봉헌 축일

- 2월2일(토)은 '주님 봉헌 축일' 입니다.
- 교회는 1년 동안 전례에 사용할 초를 축복합니다. 제대 초를 봉헌해 주실 분들은 미리 사무실에 봉헌해 주시기 바랍니다.

❖ 성인복사단 단원 및 빈첸시오 활동회원을 모집합니다.

회장 이은수(마르티노) 010-7200-2044

❖ 전례 봉사 및 청소구역

주님 공현 대축일 주간	1/ 4 - 1/10	증포1구역
주님 세례 축일 주간	1/11 - 1/17	증포2, 한내

❖ 전입을 환영합니다.

구역, 반	성명, 세례명	주 소
모전3구역2반	유기주 발바라	모전3리 255-4 샤르망
모전1구역2반	윤성은 스텔라	모전리 현대A105동
배중개1구역1반	심 준 마르티노	증포동 대림A101동
모전2구역4반	김동희 데레사	모전1리 2-32 이페리온

❖ 단체모임 및 교육 기도회 안내

성령기도회	1/10(목)저녁미사 후	요한관 시문실
연령회	1/13(주일)교중미사 후	요한관 시문실

❖ 우리들의 정성

교무금	12월21일 - 27일	7,640,000
과년도교무금	12월21일 - 27일	0
주일현금	12월30일(성가정축일)	2,204,200
성소후원금	12월21일 - 27일	12,000
감사헌금	익 명 100,000 이복자 100,000 김록자 50,000 조옥자 10,000 허 열 1,000,000 정왕근 3,700,000 김지영 50,000 주정근 500,000 남명희 100,000 김금안 100,000	

*천주의 성모마리아 대축일 합동미사예물3,330,000

❖ 주일 미사 참례자 수

날자	신자총 수	참례자 수	참례율(%)
12/30	1,670	345	20.65

※교무금 자동이체 납부 계좌 안내

- * 신헌 131-000-815798 모전동성당
- * 납부자 이름+세례명으로 보내주세요.
- *교무금은 모든 신자 가정이 형편에 맞게 반드시 납부해야하는 신앙행위이며 의무사항입니다.

이천 철권 복싱 체육관	미래엔 아이 어린이집	그림동산 창의미술	미래건강방문케어
*다이아트반 *선수반 *직장인반 *취미반 (분수대 광어한마리 4층) 010-8757-4536 이창희(요한)	모전 현대A103동 101호 (0-4세 영유아) 미래를 여는 아이들 633-2242 김덕숙(마리아)	어린이는 미술로 생각을 열고 창의성을 키웁니다. (모전현대A 정문 옆 비전빌딩2층) 010-9048-7862 김상희(유스티나)	재가장기요양기관 방문요양, 목욕, 간호 635-7747 황은정(아네스)

천주교를 알고자 하시는 분은 이웃 천주교 신자들 또는 사무실에 문의하십시오.

주임신부 : 심용일 비 오
 총 회 장 : 정인석 안토니오
 010-8726-2309
 연례회장 : 전영선M.막달레나
 010-8806-9280
 사 무 실 : 031) 339-5660
 F A X : 031) 339-3167



모 현 성 당

(성 바오로 사도)

용인시 처인구 모현면 독점로 9
 mohyeon@casuwon.or.kr
 http://cafe.daum.net/mh-catholic

미	어린이	(토)	15:00
사	일 반	(토)	19:30
일	성 인		09:00
교	중		11:00
청	소년		19:30
시	월 요 일		06:30
평	화, 목요일		19:30
간	수, 금요일		10:00
예비신자	매주(주일)		09:30
교 리			

☑ 청소년 신앙생활 활성화 및 소공동체 활성화 ☑

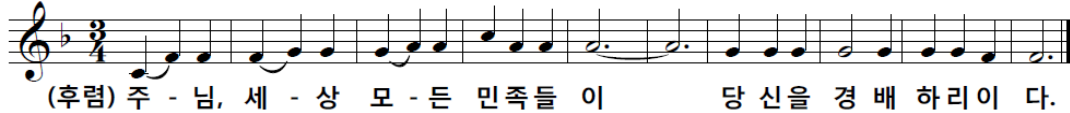

☑ 전례 및 행사

☑ 전례위원회

- * 1월~2월 : 어린이 미사(토요일 15:00) 없습니다.
- * 반주 봉사자를 모집합니다.
- 금요일 : 10시 미사, 4째주 토요일 : 19:30 미사
- 연락처 : 010-5188-0211(전례 위원회장)

☑ 성물방 운영시간 변경

- * 주일 10시~교중미사 후 30분까지 운영(1/13부터)
- * 설연휴 휴무, 수요일 봉사자 모집
- * 1/20 까지 1년 동안 사용할 초를 주문 받습니다.

☑ 사제 연례 피정

- * 일시 : 1/22(화)~1/25(금), 미사 없음

☑ 이용훈 마티아 주교님 사목 방문

- * 일시 : 1/27(일) 11시 교중미사
- * 2018. 12. 30.~2019. 1. 20.
- 교중미사 10분 전부터 매주 창미사 연습을 합니다.
- 다. 1월부터는 교중미사를 창미사로 봉헌합니다.

☑ 이린이 복사단 겨울 캠프

- * 일시 : 1/28(월)~1/30(수)

☑ 주님 봉헌 축일

- * 일시 : 2/2(토), 19:30 주일미사(초 축성 미사)

☑ 설 연휴 미사 시간 안내

날짜	2/3(일)	2/4(월)	2/5(화)	2/6(수)
미사	9시, 11시	없음	11시	없음

☑ 어린이 첫영성체

- * 일시 : 2/10(일), 교중미사중

※ 사무실 휴무

- * 일시 : 1/22(화)~1/25(금), 사무장 휴가

※ 성인복사단 모집

- * 미사시간 : 수, 금 10시 미사

※ 2019년도 교무금 책정

한해를 시작하며 하느님께 받은 은혜에 감사하는 마음으로 2019년도 교무금 책정에 적극 참여 바랍니다.

☑ 봉 사

☑ 전례봉사, 구역청소

	주님 공현 대축일	주님 세례축일
9시보편지향	에덕2,구세주,주님	생명,로사,셋별,생명
11시교중미사	전대	금어리

	성가대 2층로비 계단전체	대강당 1층로비 친교실	화장실 외 곡 분리수거	성 당 음향실 유아실
1/5(토)	베네치아	삼계리	둔전1	신안
1/12(토)	신원	계룡	스위첸	쉐트빌

☑ 봉 헌

☑ 2차 헌금

- * 금주(1/6) : 사제양성 * 차주(1/13) : 없음

☑ 지난주 수입 및 지출 (12/24~12/30)

수 입		지 출	
교무금	8,775,000	전교비	200,000
주일헌금(성탄)	6,793,000	청소년교육비	137,700
미사예물	700,000	수도광열비	26,550
감사헌금	450,000	수수료수선비	308,060
합동미사예물	4,275,000	통신비	114,420
기타수익	8,000,250	시설영선비	260,000
합계	28,993,250	합계	1,046,730

☑ 감사 헌금

- * 권종흠 : 100,000 오경숙 : 100,000 황정예 : 50,000
- 최명규 : 100,000 김영옥 : 100,000

☑ 기 타

☑ 성가정축일(참석률)

(신자수:2,371명)

월/일	15:00	19:30	09:00	11:00	19:30	26.70%
12/30	-	83	191	281	78	633명
12/23	71	72	223	266	85	717명

☑ 대림 판공 성사률

대상자	이수자	성사률
1,817	719	39.6 %

교무금 은행 납부 : 농협 235039-55-001250 천주교수원교구유지재단(모현성당)입금명(이름, 세명명) 꼭 써주세요.

천주교 수원교구 제2대리구

목감성당

(聖 프란치스코 하비에르)

☎14984 경기도 시흥시 조남길 26

주임신부 : 현 재 봉(베드로) 031-405-3993

총 회 장 : 이 민 국(베드로) 010-6219-6733

연령회장 : 박 상 순(마태오) 010-3101-0137

사 무 실 : 405-3991 / 405-3992

F a x : 405-3990

E-mail : mokgam@casuwon.or.kr

4대 중점사목: ◆주일미사 참례하기 ◆구역, 반, 형제모임 참석하기
◆1인 1신심단체 가입하기 ◆전 세대 교무금통장 갖기

† 어린이미사 안내

- 일시: 3월 2일(토) 오후 4시
- 1월 & 2월 두 달간 없었습니다.
(독감 예방)

† 제대 초 값 봉헌 안내

- 1년 동안 제대에서 사용할 초를 봉헌 받습니다.
- 접수: 사무실 / 제대회
- 축성: 2월 2일(토) 오전 10시
주님 봉헌 축일 미사 중
- ※ 가정용 기도초도 함께 축성합니다. 미사 후 성물방에서 구입해 가시면 됩니다.

† 예비신자 입교식

- 일시: 2월 10일(주일) 교중미사
- 선교는 신앙인의 사명입니다. 아직 주님을 모르는 분들에게 주님의 사랑을 전해주도록 기도하며 노력합니다.

† 본당 워크숍(예산 심의) 안내

- 일시: 1월 20일(주일) 교중미사 후
- 참석대상: 상임위원, 제분과장, 단체장, 구역장, 반장
- ※ 2019년도 예산심의이므로 대상자는 한 분도 빠짐없이 참석하셔야 합니다.

† 본당 총회(예결산) 안내

- 일시: 1월 27일(주일) 교중미사 후
- 참석대상: 상임위원, 제분과장 및 단체장, 구역장, 반장

† 2차 특별헌금 봉헌 안내

이번주	다음주
사제양성후원	없음

신자의 의무이자 성당 운영의 재원
교무금 계좌이체 시 아래의 계좌로!
(신협 131- 009- 699323 목감성당)

† 교적상 신자수(2,353 명) 주일미사 참례율 34.72%

구 분	어린이 4시	토저녁 19:30	오전 9시	교중 11시	청년 19:30	합계
성 인	25	62	183	319	112	701
미성인	30	16	12	32	26	116
합 계	55	78	195	351	138	817

교무금 책정	총세대수	책정세대	책정율
	1,041	539	51.77 %

주일 차량 봉사	날짜	8309	7284
	1/6	이영복(베드로)	김진호(미카엘)
	1/13	양대근(베드로)	조재혁(가브리엘)



(후렴) 주님 - 만백성이 당신께 조배하리이다

미 사 시 간						성체강복	매월 첫 목 저녁미사 후
시간	요일	월	화	수	목	금	매월 첫 토 오전 10시
오전 10시				●		●	주일 오전 9시 / 10시
저녁 7시 30분		●			●		매월 셋째 주 금요일 오후 1시
							유아세례 3, 6, 9, 12월 두 번째 토요일

“신앙의 기쁨! 젊은이와 함께!”

미 사 시 간		문호리성당 (성 최경환 프란치스코) 12502 경기도 양평군 사증면 문호리 9-4 http://cafe.naver.com/munhocatholic E-mail : munho@casuwon.or.kr	주임신부 : 신윤섭 (안셀모) 사 계 관 : ☎ 8079-7772 사 무 실 : ☎ 775-3007 F A X : ☎ 775-3008 연령회장 : 김유수 (마르티노) ☎ 010-3708-3486
주 일	토요일: 저녁 7시 30분 (주일학교가정미사) 주일: 오전 7시 / 10시 30분 (교중)		
평 일	월 : 오전 7시 화.목 : 저녁 7시 30분 수.금 : 오전 10시		
예비신자	주 일: 오전 9시		
교리반	화요일: 저녁미사 후		
유아세례 / 집축복	수 시		

모이면 기도하고, 흠어지면 전교하자!!	
①주일미사 안빠지기 ②가족이 함께 모여 기도하기 ③한 달에 한번 고백성사 보기 ④예비신자 인도하기	
기도와 실천으로 주님의 집을 꾸밉시다.	
생활말씀 : “일어나 비추어라. 너의 빛이 왔다. 주인의 영광이 네 위에 떠올랐다. 자 보라, 어둠이 땅을 덮고 암흑이 거레들을 덮으리라. 그러나 네 위에는 주님께서 떠오르시고 그분의 영광이 네 위에 나타나리라.” (이사 60, 1-2)	



☐ 모임 안내

여성소공동체 : 1월 6일(주) 9시

남성올드레아 : 1월 6일(주) 교중미사 후

연 령 회 : 1월 13일(주) 교중미사 후

☐ 1월 환자 영성체

일 시 : 1월 17일(목) 9시

☐ 복사단 복사학교 연수

일 시 : 1월 6일(주) - 8일(화)

장 소 : 용문 청소년 수련장

문 의 : 이하나 아나스타샤 (☎ 010-9028-6195)

복사단 아이들이 교육 잘 받고 올 수 있도록 성원과 기도 부탁드립니다.

☐ 초등부 겨울 신앙 캠프

일 시 : 1월 10일(목) - 11일(금)

장 소 : 한솔 오크밸리 스키장(강원도 원주시)

문 의 : 송진희 마크리나 (☎ 010-2565-5419)

주일학교 아이들이 신앙캠프를 잘 다녀 올 수 있도록 관심 가져 주시고 기도 부탁드립니다.

☐ 중고등부 겨울 신앙 캠프

일 시 : 2019년 2월 8일(금) - 9일(토)

장 소 : 강촌 엘리시안 스키장

참 가 비 : 3만원

신청기간 : 12월 22일-1월 13일(신청서 주보 대 비치)

문 의 : 백승대 안토니오 (☎ 010-6372-7169)

☐ 대립저금통은 1월 13일까지 사무실로 제출바랍니다.

☐ 2018년도 한 해 동안 모으신 본당주보를 사무실로 1월 13일(주)까지 제출하여주시기 바랍니다.

☐ 제대 초 봉헌 및 가정 초 신청

2월 2일 주님 봉헌 축일을 맞이하여 1년 동안 미사 중에 사용될 제대 초 봉헌과 각 가정에서 사용할 기도 초 신청 받습니다. 1월 20일(주)까지 사무실 -제대초(1자루)10,000원/가정초:대3,000원/소2,000원

☐ 연말정산 기부금 영수증 발급 안내

기부금 영수증을 발급 받으실 분들은 미사 전에 사무실에 신청하여 주시기 바라며, 2019년도 교무금도 책정하여 주시기 바랍니다.

☐ 성전청소 및 전례봉사

*감사합니다.

01, 06	3구역	3, 4반
01, 13	1구역	1,2,5반

☐ 우리들의 정성(12. 24- 12, 30) *감사합니다.

교 무 금	3,160,000
주 일 헌 금	1,033,200
기 타 헌 금	2차 헌 금 842,000
	구유경배예물 913,000
	성탄 합동미사예물 2,510,000
성탄 꽃 봉헌	권정옥 5만, 박춘화 5만, 정경숙 5만 현척남 5만, 나은순 5만, 김종화 5만 석기호 10만
건 축 헌 금	강성운 베드로 5,000,000
	정경숙 비비안나 3,000,000

☐ 건축 적립금 : 367,000,000원

☐ 오늘의 특별헌금 : 사제양성을 위한 2차 헌금

☐ 주일미사 참례현황 :

토요일저녁	주일아침	교중미사	합계 / 참례율
48	43	175	266명 / 38.94%

구 분	계 좌 번 호	예 금 주
교 무 금	농협 355-0030-6062-83	(재) 천주교수원교구유지재단
건축헌금	농협 355-0030-6023-33	
단 체 비	신협 131-017-869366	문호리 성당 *단체 후원금은 이 계좌로 입금 부탁드립니다.



미리내 성당

천주강생 1896년 설립 • 주보성인 : 복되신 동정 마리아의 배필이신 성 요셉

본당 미사 시간	월 : 6시 30분	공소 미사 시간	토 : 오후 3시	주임 신부	류덕현 알베르토
	수 : 오전 10시		(주일 학교)	보좌 신부	김지수 바오로
	목 : 오후 7시 30분		마지막 주는 교중미사	전 화	674-7762
	주일교중 : 9시 30분		토 : 오후 7시 00분	FAX	672-1870

◇교회상식-주님 공현 대축일

오늘은 '주님 공현 대축일' 입니다.

(사제양성을 위한 특별헌금이 있습니다)

◇ 구유경배예물은 구유 경배시 봉헌합니다.

◇ 모임 안내

월 일	시간	회합실	단체
1/06	교중미사 후	교육관	대건회
1/13	교중미사 후	교육관	평단협위원회

※ 대림 기간 동안 정성껏 모으신 대림저금통은 사무실로 모아 주시기 바랍니다. 봉헌된 저금통은 교구 사회복지회에 전달이 되어 어려운 나라에 도움을 주게 됩니다

◇ 2018년 판공성사 이수 현황

시 기	대상자	이수자	이수율
부활	586명	222명	38.2%
성탄	563명	216명	38.3%

◇ 2018년 12월 30일 현재 교세 현황

	남자	여자	합계
신자수	326 명	429 명	755 명
세대수	365세대	냉담자	110 명

◇ 2018년 교무금 납부 내역

-총납부세대 : 185세대

-총납부금액 : 68,709,000원

※ 주님 공현 대축일 : 동방의 세 박사가 아기 예수님을 경배하러 왔던 사건을 기념하는 날입니다. 동방에서 온 박사들은 인류의 상징적 대표자들로써 인류의 구세주이신 예수님의 탄생이 공적으로 드러난다는 의미가 있습니다.

※ 동방박사 세 사람이 드린 탄생 축하 예물

◦ 황금 : 스스로 광채를 발하고 영원히 색이 변하지 않는 황금의 성질은 모든 것이 변하고 없어지는 세상에서 시간을 초월한다고 믿었기에 **하느님 왕권의 상징**으로써 아기 예수님께서 신성한 본성을 가지셨음을 의미하였습니다.

◦ 유향 : 제사의식의 분향 제나 화제, 소제에 쓰이는 **거룩한 향료**로 사용했습니다.

◦ 몰약 : 부패방지와 냄새를 없앨 뿐만 아니라 악마를 제거한다는 믿음이 있어 **종교적 제사**에 많이 사용되었던 값비싼 향료입니다.

◇ 우리의 정성 (12/24 ~ 12/30)

주일헌금:535,000원 교무금:3,280,000원

주님성탄대축일헌금:1,032,000원

주님성탄합동미사예물: 1,820,000원

※ 교무금은 자동이체를 이용하시면 편리합니다

농협 355-0006-9611-83 (재)천주교수원교구

◇ 전례 · 자량 · 청소 봉사

(당일 봉사는 미사 20분전에 도착하여 준비해 주시기 바랍니다)

구 분		1월 6일		1월 13일	
		본당	공소	본당	공소
전례봉사	구역	상촌1	재인	중촌	관동
	해설	심현금	윤정숙	구정녀	황규선
	1독서	이정진	이종두	김형부	한선희
	2독서	최영순	신건자	서병진	김복순
	봉 헌	조돈오, 이정희		정용성, 안청자	
차량봉사		홍수열		안광선	
청소봉사		청소배정표 참조		청소배정표 참조	



주 님 세 상 모 든 민 족 들 이 당 신 을 경 배 하 리 이 다

 미양성요한마리아비인내성당 경기도 안성시 미양면 마산길 5 전화 031-672-8706, 070-4047-0244 팩스 031-673-8706 성당카페 : cafe.daum.net/vianne		주임 신부 윤재빈 (안셀모)	672-8700
		전교 수녀 권야고보	672-8701
		사목 회장 송인호 (사도요한)	010-5350-1510
		연회장 최기찬 (루카)	010-5390-5524
미사 및 전례		미 양 성 모 유 치 원	
주일미사	평일미사 (목요일 성체강복성시간)	초.중.고등부 (토요일 저녁주일미사)	
6:00	월.토 6:00		
	수 10:00	토요일 19:30	
10:00	화.목.금 19:00		
		원 장 김마리테레실라수녀	☎ 672-6470 Fax 672-6471

주님 공현 대축일

† 전례 담당

☩ 사제양성 후원 특별(2차)헌금

☩ 금주 신약 성경 읽기

1/7(월)	1/8(화)	1/9(수)	1/10(목)	1/11(금)	1/12(토)
2베 1-3장	요한 1-2장	3-5장	2요한, 3요한	유다	묵시 1-2장

☩ 미리내 천주성삼 성직수도회 겨울캠프

▶ 일 시 : 1월15일(화)~1월17일(목)미리내성지

☩ 2019년 『성경통독』 개강

- ▶ 일 시 : 2월 둘째주부터 수요일, 금요일 미사 후
- ▶ 준비물 : 개인성경, 노트, 필기구
- ▶ 신 청 : 수요일반, 금요일반 반별 사무실 신청

☩ 2019년 『예비자 교리반』 개강

▶ 일 시 : 2월 15일(금) 저녁미사 후

☩ 주일학교 교리교사 모집

☩ 대림저금통 봉헌

▶ 2018 대림저금통 사무실에 봉헌해 주시길 바랍니다

☩ 청소담당

1월 12일(토)	후평 1·2반
1월 19일(토)	후평 3반, 양지·정동

구분	해설	1 독서	2 독서	교중미사 복사	봉 헌
1/6 (주일)	최대용 야고보	정지온 아가다	이시숙 레지나	여우석 사도요한	4 구역
	여명숙 데레사	김관섭 요	김영선 마리아	양성진 요한바오로	
1/13 (주일)	최기찬 루카	정지온 아가다	문란숙 오빌리아	최현주 사도요한	5 구역
	심병호 윤호요셉	김성진 안드레아	김선식 라우렌시아	전용우 프란치스코	

☩ 차량봉사

1/6	1/13	1/20	1/27
강덕리 / 신법전			
김영기 스테파노	김영기 스테파노	김영기 스테파노	김영기 스테파노
구례리 / 동광 / 구수리 / 양변리 (34인승)			
황창섭 요	조영운 베네딕토	안홍 마르코	전용우 프란치스코
보촌/상고지/진촌리/개정리/신계리/하계정			
심병호 윤호요셉	최현주 사도요한	여우석 사도요한	김태용 암브로시오

☩ 각 단체 및 봉사자 월·별 모임

단체명	날짜	시간
사목회	첫 화요일	저녁미사 후
성체조배회	첫 금요일	저녁미사 후
자모회	첫 토요일	오후 3시
성모회	첫째 주일	교중미사 후
평단협	둘째 주 화요일	저녁미사 후
꾸리아	둘째 주 토요일	저녁미사 후
구·반장 모임	둘째 주일	교중미사 후
전례단	셋째 주일	교중미사 후
연령회	마지막 주 금요일	저녁미사 후
올드레아	마지막 주일	교중미사 후
기사사도회·복사단	작수달 넷째 주일	교중미사 후
성심회	분기별	교중미사 후

☩ 본당설립 60주년 기념의 해 「주님알기」 「기도하기」 「관심갖기」 「참여하기」 ☩

<p>전교수녀 : 김 안젤리카 총 회 장 : 구본옥(하상바오로) 사 제 관 : 070-4047-0397 사 무 실 : 641-7062 수 녀 원 : 641-7063 F A X : 641-7064 총 회 장 : 642-1692</p>	 <p>성 베드로와 성 바오로 사도 반월성 성당</p> <p>주임신부 : 방효익(바오로) 연령회장 : 민영천(필립보) 010-2524-4813 467-880 이천시 설성면 진상미로 180번길 42-17</p>	<p>미 사 평 일 : 월 - 오전 6시 30분 화, 목 - 오후 7시 30분 수, 금 - 오전 10시 토요일 : 오후 7시 30분 주 일 : 오전 9시, 오전 11시</p> <p>예비자 교 리 주 일 오전 9시 30분</p>
---	--	--

☐ 주님공현 대축일은 예수님께서 공적으로 당신을 드러내셨음을 기념하는 날입니다.

동방의 박사들이 가져온 선물들 가운데 황금은 예수님께서 임금이심을 뜻하고, 몰약은 예수님의 인성과 죽음을 암시하며, 유향은 예수님께서 영원한 사제이심을 상징합니다.

동시에 황금은 이성적 지혜와 신앙을 뜻하고, 유향은 기도와 사랑을 말하며, 몰약은 절제와 희망으로 이해합니다.

한편 황금은 가난한 예수님의 부모를 위해서 가져온 것이고, 유향은 마굿간의 악취를 제거하기 위한 것이며, 몰약은 어린아기의 건강을 위해서 봉헌된 선물입니다.

중세 후기부터 교회는 전승에 바탕을 둔 이름과 피부색갈에 관심을 기울였습니다. 동방의 박사들 가운데 가스파르는 수염을 기른 흑인

젊은이로, 멜키오르는 수염이 많은 백인 노인으로, 발타사르는 황색 피부를 가진 사람으로 말하기 시작했습니다.

☐ 연례회 총회

- * 일시: 1/13(주일) 11:00 미사후
- * 중식 제공 합니다.

☐ 본당 총회

- * 일시: 1/20 (주일) 11:00 미사후
- * 내용: 2018년 결산보고 및 2019년 예산
- * 중식 제공 합니다.

◎ 전례봉사 담당구역 ◎

요일 \ 시간	토요특전	9 시	11 시
1 월 05 일	15구역		
1 월 06 일		16구역	1구역
1 월 12 일	2구역		
1 월 13 일		3구역	4구역

◎ 성당 청소 ◎

1월 11일(금)
12구역

+ 우리들의 정성 + 감사합니다 !	
예수,마리아,요셉의 성가정축일	1,280,600
천주의 성모마리아 대축일	2,915,000
교 무 금	2,690,000
건축헌금	240,000
감사헌금 (임계순 16만원, 이장수 10만원)	

미사안내	월	06시		반월 성마리아 성당
	화·목	19시 30분		
	수·금	10시		
	토	10시		
	토	19시(중고등부 청년미사)		
주일		09시(어린이 미사)	주임신부 : 최해용 프란치스코 총회장 : 윤영 F.하비에르 경기 안산시 상록구 건지미길 27-18	사무실 : 031-502-4595 사제관 : 070-4047-3958 FAX : 031-502-4596 연례회 : 010-3743-9960
		11시(교중미사)		
		19시(저녁 주일미사)		

병자영성체 : 매월 첫째, 4째주 금요일	유아세례 : 분기별 첫 주간중 미사시간	본당메일 banwol@casuwon.or.kr
예비자 교리담당 : 010-2223-8752	신부님면담:혼인,차,집,상가축복(수시로)	본당카페 daum.net/skycheon4

<ul style="list-style-type: none"> · 이번주는 사제양성을 위한 2차헌금<교구송금> · 다음주는 본당건축을 위한 2차헌금입니다. 	꽃 본당 성전건립을 위한 목주기도 100만단 봉헌운동 <현재 357,933단> *기간 : 2018년 8월 15일 ~ 2023년 8월15일(5년)
--	--

이번주 전례 및 모임안내 <table> <tr> <th>일시(요일)</th><th>단 체 명</th></tr> <tr> <td>6일(오늘)</td><td>상임위원회(교중미사후)</td></tr> <tr> <td>8일(화)</td><td>초등부 오르간 특강(매주화, 2월말까지) 소공동체회의</td></tr> <tr> <td>11일(금)</td><td>병자영성체</td></tr> <tr> <td>13일(주일)</td><td>평단협 회의(9시미사후) 울뜨레야 회의(교중미사후)</td></tr> </table>	일시(요일)	단 체 명	6일(오늘)	상임위원회(교중미사후)	8일(화)	초등부 오르간 특강(매주화, 2월말까지) 소공동체회의	11일(금)	병자영성체	13일(주일)	평단협 회의(9시미사후) 울뜨레야 회의(교중미사후)	본당 건축헌금 봉헌현황(현재) *모금액 : 817,839,915원 (2015년 1월부터)
일시(요일)	단 체 명										
6일(오늘)	상임위원회(교중미사후)										
8일(화)	초등부 오르간 특강(매주화, 2월말까지) 소공동체회의										
11일(금)	병자영성체										
13일(주일)	평단협 회의(9시미사후) 울뜨레야 회의(교중미사후)										

*창말구역에 사시는 어르신께서는 건축금(800만원)을 봉헌해 주셨습니다. 당신도 봉헌하셨지만 동창모임이나 친구모임에 가셨다가 우리성당 건축을 위해 당신께서 건으셨다고 합니다. 앞으로 200만원을 더 봉헌하여 1,000만원을 채울 예정이라고 합니다.	우리들의 정성(12/27~1/2) : 22,594,900
--	--

*연말정산 기부금 영수증 발급은 주일미사 전후를 피해서 신청 부탁드립니다. 미리 전화로 신청하시면 업무처리가 빠릅니다. *본당 건축을 위해 전기 및 수도료등 공공요금 절약운동을 하고 있는 실정이오니 교리실에 미리 전열기구를 켜놓지 마시기 바랍니다. (10분전에 가동은 가능합니다.) *성당안에서는 대화하지 마시고 밖에서 해달라고 합니다. (옆에 있는 분들이 많이 불편해 합니다.)	주일헌금 : 1,277,500 교무금 : 3,700,000 감사헌금 : 250,000 과년도교무금 510,000 새해헌금 : 1,046,300 미사예물 : 590,000 새해합동미사 2,359,000 사회복지외수입 : 320,000 건축모금 : 12,542,100 남양교우송금 580,000 <건축모금 내역> 범계교우송금 1,730,000 *파지수입(요셉회)106,100 철산교우송금 1,865,000 *2차헌금 : 807,000 교구성당 교우 264,000 *반월성당 6,190,000 고잔성당 1,000,000
---	---

초등부 주일학교 등록접수(2월말까지) *대상:유치부~6학년(1,2학기/4만원), 2인/3만원 *신청연락처:심배성스테파노(010-8729-1805)각반신청	*건축기금 : 100만/김태봉, 박윤근, 이규인 60만/김영태 50만/황학삼 20만/장양진 15만/전정희, 진정현
--	---

진심으로 깊은 감사드립니다. *2일(수) 세상을 떠난 고명률(바오로)을 위해 기도해 주시고 도와주신 분들께 감사드립니다. *배우자 : 서옥자(아네스)	10만/본당신부님, 백귀현, 김점숙, 박상엽, 조미희, 김병현, 박진중, 강용호, 유현욱, 익명 5만/엄은주, 김용영, 윤대윤, 한동각, 박성례, 강미선, 박태준, 신경순, 익명 3만/김영성, 박우연, 김영환, 박호서 2만/익명 *사회복지 후원금:5만/백귀현 3만/익명 *감사헌금:10만/임태순, 장영주3만/남인현2만/장소진
--	---

☑️ 지난주 주일 미사참례 현황				3만/김영성, 박우연, 김영환, 박호서
세대수	총 신자수	참례 인원	참례율 %	2만/익명 *사회복지 후원금:5만/백귀현 3만/익명
538	1,277	375	29.4	*감사헌금:10만/임태순, 장영주3만/남인현2만/장소진

< 전용계좌 번호안내 > *교무금→신협 131-000-831734 반월성당 *건축금→신협 131-000-877141 반월성당	1/6 주님공현 대축일 안골 구역 1/13 주님세례 축일 양지말 구역
--	---

재일 떡 방앗간 각종 떡 시루떡 답례품떡 폐백 이바지 참(들)기름 태양 고추가루 6Kg/20만원 통고추 6Kg/19만원 ☎ 010-3857-0010 ☎ (031)437-1009 대표: 서옥자(아네스)	땅콩 볶는집 건강식품 및 견과류 견어물전문점.맥반석오징어 햇땅콩.잣.아몬드.호두 아마씨.아로니아.황태채. *서해아파트 버스정류장 옆 ♣ 437-5885 ☎ 010-9480-3411 대표:홍정임 (아네스)	남양 뉴타운 열쇠 열쇠,도어락,자동차 열쇠 보조키,전자키,출장전문 *긴급 신속출동 ☎ 010-9277-1229 ☎ 010-2383-9623 대표: 조정묵(토마스)	한샘 식자재마트 종합 생활필수품 야채,청과,생선,정육,공산품 2만원이상 무료배달 안산반월 최고 매장 ☎(031)501-8643~5 대표:이종국(아오싱)
---	--	---	---

천주교를 알고자 하시는 분은 이웃 천주교 신자들 또는 사무실에 문의하십시오.

<p>※미사 안내※</p> <p>주일 - 09:00 11:00 19:00(청년)</p> <p>월 - 06:00 화 - 19:30 수 - 06:00 10:00 목 - 06:00 19:30 금 - 10:00 19:30 토 - 10:00 15:00(어린이) 19:00(중고등부)</p>	 <p>발안 성당</p> <p>cafe : http://cafe.daum.net/casuwonhscity 18593 화성시 향남읍 푸른들판로257번길 45</p>	<p>주임신부 : 박현배 야고보 보좌신부 : 김정섭 필립보 전교수녀 : 이 아녜스노엘 전례수녀 : 이 마르티나</p> <p>총 회 장 : 윤광열(라파엘) 010-6212-5080</p> <p>연령회장 : 최기수(요한) 010-6652-7997</p>
<p>※예비자 교리※</p> <p>주일 - 09:00(일반) 금 - 20:00(일반)</p>	<p>“우리는 동방에서 그분의 별을 보고 그분께 경배하러 왔습니다.” (마태오복음 2장 2절)</p>	<p>사 무 실 : 352-6111 수 녀 원 : 352-6112 팩 스 : 352-7900</p>
<p>♣ 고해성사 : 미사 30분전 ♣ 유아세례 : 3, 6, 9, 12월 넷째주 토요일 ♣ 성모신심미사 : 매월 첫 토요일 10시 ♣ 성시간 : 매월 첫 목요일 저녁 7시30분 미사 후 ♣ 집·상가축복 : 수시접수 ♣ 병자영성체 : 매월 둘째주 목요일</p>		

■ 사제양성을 위한 헌금(2차)있습니다.

1월 환자영성체는 쉽니다.

1. 중고등부 겨울캠프

- 일자 : 2019. 1. 17. ~ 1. 19. [2박3일]
- 장소 : 제주도
- 인원 : 39명
- 17일성당출발(05:30) - 19일성당도착(20:00)
- * 교우 여러분의 많은 기도 부탁드립니다.

2. 2019년도 새가족 및 우리가족 찾기

- 1월 6일 선교 선포식 구역 고리기도 시작
- 2월 17일 봉헌카드 봉헌식
- 2월 24일 입교식(11시 미사)
- 3월 3일부터 교리 시작
- 1/6월문, 1/7주공, 1/8평리, 1/9미소2
1/10석포, 1/11발안, 1/12우림

3. 제대초 봉헌 신청

- 2월 2일은 성모님이 아기예수님을 성전에 봉헌한 것을 기념하는 주님 봉헌축일입니다. 교회에 서는 이날 1년간 쓰일 모든 초를 축복하고 제대에 쓰일 초도 봉헌 받습니다. 제대 초 봉헌접수는 1월 30일 수요일까지 받습니다.
- 제대용 초 : 7000원(1개)
 - 가정용 초는 따로 접수 받지 않고 성물방에서 판매합니다.

■ 전례구역 : 1/7장집2석포리 1/14장집3 1/21평리

■ 청소구역 안내

구분	1월 7일	1월 14일	1월 21일
A구역	장집2, 석포리	장집3	평리
B구역	주공	우림	미소2

- * A구역청소담당 : 대성당과 유아실, 로비(마당) · 1층화장실
- * B구역청소담당 : 대성당 2층, 조배실, 지하광장 및 화장실
- * 레지오청소구역 : 소성당, 주차장, 분리수거장
- ☞ 대성당 2층 청소를 철저히 하여 주세요.

■ 전입교우 안내

성명	세례명	구역·반	주소
방종혁	제오르지오	우림	105동 1704호
윤길주	대건안드레아	해창리	64번지
윤영춘	요한	우림	110동 1602호
이미경	요안나프란치스카	가재1	서낭목길 14

■ 주일(主日)미사 참례현황

월일	산자수	15:00 어린이	19:00 중고등	09:00	11:00	19:00 청년	계 (%)
12/23	2,025	41	113	314	346	147	961(47.4)
12/30	2,041	29	127	308	331	100	895(43.8)

■ 우리들의 정성(성가정축일)

- 교무금 : 12,524,000원
- 주일헌금 : 2,107,000원
- 감사헌금 : 100,000원
- 교육관신축 : 1,637,600원
- 새해가정미사 : 3,896,000원
- 기타헌금 : 2,135,500원

미 사 시 간 안 내			배(拜)골(God) : 하느님을 경배하는 신앙 공동체	<div>시 무 실 팩 스</div> <div>연령회장 총 회 장</div> <div>주임신부</div>	031-365-3431 031-365-3432 정호복 루 키 010-3523-7689 이창근 기브리엘 김정환 비 오
주 일	토 오후3시	어린이			
	토 오후7시30분	청소년·장년			
	일 오전9시	성인미사			
	오후4시	교중미사			
평 일	일 오전11시	교중미사			
	화, 목	오후7시30분			
	수, 금	오전 10시	경기도 시흥시 배골5로62 http://cafe.naver.com/bo0613		

신심 더하기 운동			전례봉사	성전청소	물품 판매
매일살전	밤10시 공동체 강복기도 참여 (일람 맞추기)		주님 공헌 대축일	EG 2구역	골드 구역 SK 구역
매주살전	주일미사 10분 일찍 참석, 평일미사 1회 이상 참석		주님 세례 축일	오이도 구역	호반 1구역 호반 2구역
매월살전	첫 주일을 신심더하기주간으로 함께하기(첫참례)				
화(성령: 치유안수) 수(순교자: 순화) 목(성체: 성체강복) 금(예수성심: 십자가의 길) 토(성모: 순화)					

☑ 교무금 책정 및 납입 현황 (01/03현재)
<2019년 목표 : 책정률 70%, 납부율 60%>

총세대수	책정세대	책정률	납입세대수	납부율
993	67	6.7%	12	1.2%

진례 및 행사

☑ 본당 메리지 엔카운터(ME) 첫모임

- * 대상 : ME 수료한 모든 부부
- * 첫모임 : 01/06 교중미사후

☑ 환자 영성체 신청

- * 1월10일(목) 10시출발, 화요일까지 사무실 접수

☑ 2019년도 봉사자 워크숍 안내

- * 일시 : 1월 26일(주일) 15:00~18:00
- * 대상 : 본당 내 모든 단체장

단 제 모 임

☑ 예비자 교리 : 부활반 매주 일요일 10:00 교리실

소공동체 모임안내			
여 성	한라 1구역	01/07(월)20:00	105동 2801호
	한라 1구역	01/09(수)20:00	107동 2406호
	골드 구역	01/11(금)20:30	경로당
	풍림 4구역	01/11(금)20:00	406동 702호

☑ 연례회 회의 : 01월06일 교중미사 후 성전

☑ 성소 후원회원 모집 01월13일

- * 회원가정을 위해 매월 1회 생미사봉헌

☑ 주말장터 봉사자 모집

- * 우리농산물 및 건축기금마련 상품 판매를 위한 봉사자를 모집합니다. (재정관리위원회)

☑ 교육분과 위원 모집

- * 활동분야 : 건진성사, 신자재교육, 새신자교육, 대림사순특강, 성경강좌 등
- * 문의 : 010-8321-1661)

본당소식 1

☑ 사회복지분과 이·미용 봉사

- * 01/6(주일) 10시~13시 본당 교리실

☑ 시흥지구 밤 기도회(성령기도회)

- * 일시 : 1월25일(금) 20:30~24:00
- * 강사 : 배형진 야고보 (말씀의 선교 수도회)
- * 미사집전 : 김정환 비오 신부님
- * 장소 : 배골성전

☑ 초등부 주일학교 방학

- * 방학기간 (토)15:00 미사없음 (2.23 개학)
- * 자녀들과 함께 미사참례해주시기 바랍니다.
- 주일미사참례 체크표 배부 (추후 시상)

☑ 성가대 유급 지휘자 및 반주자 모집 (교중미사)

- * 사무실에 접수, 주임신부님 면담 후 결정

☑ 건축기금마련 성모회 주말장터

- * 국산 6년근 백도라지 가루 판매합니다. (미세먼지에 손상된 기관지, 호흡기에 효능)
- * 곰탕, 양파즙 판매합니다.

☑ 주님봉헌축일 초 봉헌 신청

- * 제대초 1세트(2EA) 10만원, 개인초 신청가능
- * 주님 봉헌 축일 (2월2일) 일괄 축복

☑ 전년도 교무금 완납 및 2019년도 신립

- * 전년도 교무금 완납 바랍니다.
- * 건축헌금(세대 당 오백만원) 책정금을 고려하여 교무금을 새로 책정하시기 바랍니다.

화 답 송	
주님 공헌 대축일	

교무금 지통이재 계좌	건축기금 지통이재 계좌
농협 355-0050-2220-13 (천주교 수원교구 유지재단)	농협 355-0050-2222-83 (천주교 수원교구 유지재단)

<h1 style="text-align: center;">백암성요한사도성당</h1> <p style="text-align: center;">17177 경기도 용인시 처인구 백암면 백원로 454</p>	<p>주임신부 : 이나라 사무엘 총 회 장 : 박교선 베드로 010-5216-4094 연령회장 : 박상신 토마스 010-2688-4188 사 무 실 : ☎ 323-5408 F A X : ☎ 323-5409</p>
---	--

☑ 주일봉사자 전례 안내

구분	미사	해설자	독서자
첫째 주일 (1/6)	토요일저녁 주일미사	김성문	정기영/임복희
	교중미사	이향의	임성빈/신효철
	저녁미사	박용근	방석환/이재은
둘째 주일 (1/13)	토요일저녁 주일미사	조명자	한현용/강경순
	교중미사	이병희	이범수/이데레사
	저녁미사	박용근	방석환/심가영

☑ 오늘은 교구사제양성 2차헌금이 있습니다.

☑ 오늘 교중미사 후 2018년도 연령회 총결산보고가 성전에서 있고, 소공동체 월회의 겸 신년 하례식이 있습니다. 꼭 참석하시기 바랍니다.

☑ 1/10(목) 병자영성체가 8시50분부터 있습니다.

☑ 건축헌금 마련과 불우이웃돕기를 위하여 성모회에서 헌역을 만들어 판매합니다.

☑ 2018도 교무금을 정리해 주시고, 2019년도 교무금 책정해 주시기 바랍니다.

☑ 2/2일(토) 주님봉헌축일을 맞아 일년간 사용할 제대초 봉헌과 가정기도초 주문을 받습니다. 2/20일(주일)까지 사무실로 신청하시기 바랍니다.

☑ 즐거운 불편 24운동회망나눔 대림저금통을 1/31일(목)까지 사무실로 가져다주시기 바랍니다.

☑ 1/13일(주일) 교중미사 후 울드레아 월회함이 교육관에서 있습니다.

☑ 1/19일(토) 엠마오산악회에서 강릉바우길로 산행을 갑니다. 도시락 지참 없이 8시에 성당에서 출발합니다.

☑ 1월 주차안내 및 차량운행 동백암지역입니다.

♥♥ 감사합니다 ♥♥

☑ 우리들의 정성(12월24일~12월30일)

주일헌금(성가정축일)	1,169,000
함동미사에물(주님성탄대축일)	3,290,000
구유경배예물	2,368,000
교무금	5,155,000
성소후원금	800,000
감사헌금	20,000

☑ 미사참례자수(현재교적상834명)

일 자	참례자수	참례율
성가정축일	276	33.09

☑ 건축헌금(12월27일~1월2일)

이성준(바실리오) 오만원, 익명 백만원 최경심(요안나) 이십팔만원, 익명 오만원	
전 주	1,535,717
수 입	1,380,000
현 잔 고	2,915,717
차입금잔액	167,000,000

☑ 예물봉헌 및 성당청소 지역

구역	예물봉헌	성당청소
서백암	1/6	1/5
동백암	1/13	1/12

♥♥전입을환영합니다♥♥

성 명	구역	전본당	전화번호
성금숙아가다	서백암 1	의정부/지금동	010-4178-3980

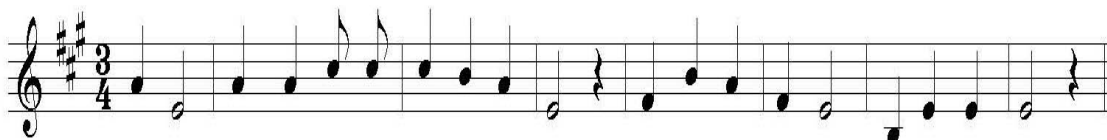

주님 세 상 모 든 민 족 들 이 당 신 을 경 배 하 리 이 다

미사 시간 안내	주 일	토요일	오전 7:30(토요일주일저녁)	평 일	월요일	오전 10:00	성 사	유 아 세 례	사무실 문의
		일요일	오전 10:30(교중)		화·목	오후 7:30		고 해 성 사	미사 전 30분
			오후 4:00		수·금	오전 10:30		훈 배 성 사	1개월전
					성모신심 미사	첫째토요일 오전10:30		병자 영성체	구역장·반장을 통해서 신청바람

천주교를 알고자 하시는 분은 이웃 천주교 신자들 또는 사무실에 문의하십시오.

<div>주임신부 : 고성은(요한사도) ☎ 224-4057</div> <div>총 회 장 : 안 병 천 (요 셸) ☎ 225-5444</div> <div>연령회장 : 오 군 호 (요 셸) ☎ 010-7616-3755</div>	<div><div>1795-1839</div></div> <div><div>버드내 성당</div><div>(성 정하상 바오로)</div></div> <div>116161517 경기도 수원시 권선구 덕영대로 1152번길 20 사무실 ☎ 224-4058 FAX 224-4059 E-mail : beodeunae@casuwon.or.kr</div>	<div>미사 시간 안내</div> <table><tr><td>주 일</td><td>오전 6시 30분 오전 10시 30분(교중)</td></tr><tr><td>평 일</td><td>월 화 목 수 금 오전 6시 30분 오전 7시 10시</td></tr><tr><td>토</td><td>오 후 3시 (어린이) 오 후 7시(학생·청년·특전)</td></tr></table>				주 일	오전 6시 30분 오전 10시 30분(교중)	평 일	월 화 목 수 금 오전 6시 30분 오전 7시 10시	토	오 후 3시 (어린이) 오 후 7시(학생·청년·특전)
		주 일	오전 6시 30분 오전 10시 30분(교중)								
		평 일	월 화 목 수 금 오전 6시 30분 오전 7시 10시								
		토	오 후 3시 (어린이) 오 후 7시(학생·청년·특전)								
<div>유아세례 : 분기별 둘째 토요일 오후 4시</div> <div>성시간 : 매월 첫 목요일 19:00시 미사 후</div> <div>봉성체 : 매월 첫 목요일 오전 9시 30분</div> <div>성모산심미사 : 매월 첫 토요일 오전 10시</div>											

1월 기도 지향

“새해를 맞아 소망하는 모든 일들이
잘 이루어지기를 바라며”

전신자 기도시간 : 저녁 9시(주모경)

**“ 청소년 활성화 기금 적립을 위한
교무금 13개월 봉헌하기 ”**

☑ 성당 청소 구역

1. 담당구역 : 11 구역
2. 일 시 : 1/12(토) 10:00시 부터

☑ 만원 주일 봉헌

- 다음 주(1월 14일, 연중 제2주일)는 만원주일입니다.
주일헌금의 본래적인 의미에 적합하게 미리 준비하시어 정성
껏 봉헌하여 주시기 바랍니다.

☑ 2차 헌금

- 다음 주(1/6, 주님 공현 대축일)는 교구 사제 양성을 위한
2차 헌금이 있습니다

☑ 교구장 주교님 방문 미사

1. 일 정 : 1/13(주님 세례 축일) 교중 미사 집전
2. 교우들의 많은 미사 참여바랍니다.

☑ 초 및 꽃 봉헌

1. 주님 봉헌 축일 : 2/2(토)
올 한 해 동안 제단에서 쓰일 초와 꽃, 가정에서 쓰일 초
를 축성하는 날입니다. 교우들께서는 제단에 쓸 초와 꽃,
가정에서 쓸 초를 구입하시고 봉헌해 주시길 바랍니다.
2. 봉헌 기간 마감일 : 1/27(주일)까지
3. 가 격 : 제대꽃 - 일정 금액
제대초 - 1자루당 6,000원
가정초 - 단초(1,500원), 장초(3,000원)
4. 접수처 : 성물보급소 및 사무실

☑ 청소년 활성화 기금 마련 바자회 실시

1. 일 시 : 1/6(주님 공현 대축일) 교중 미사 후
2. 주관구역 : 7 구역
3. 품 목 : 육개장, 호박죽, 손두부, 도토리묵, 찹쌀떡, 인절미

☑ 소공동체 봉사자 월례 모임

1. 대 상 : 구역장, 반장, 형제기도회장
2. 일시 / 장소 : 1/8(화) 20:00 / 지하강당

☑ 봉성체 : 1/10(목) 성당에서 09:30에 출발

☑ 금주(주님 공현 대축일)의 화답송

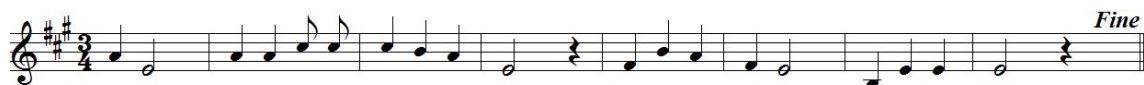

주 님 세 상 모 든 민 족 들 이 당 신 을 경 배 하 리 이 다

“ 주님, 저희가 누구에게 가겠습니까? 주님께는 영원한 생명의 말씀이 있습니다. ” (요한 6, 68)

☑ 전년대비 교무금 책정 및 건축헌금 약정

2019/1/2 기준, 단위 : 천원

구 분	2018	2019	증 감
교 무 금	책정액 174,864	87,180	-87,684
건축헌금	약정액 71,190	37,950	-33,240

※ 2019년도 교무금 실행서와 건축헌금 약정서를 아직 못내
신 교우께서는 사무실에 제출하여 주시기 바랍니다.

☑ 2019년 초·중고 주일학교 등록

1. 1년 등록비 : 1자녀 30,000원, 2자녀 50,000원
3자녀부터 무료
2. 문 의 : 초등부 (김현숙 수산나, 010-9335-4126)
중고등부(조윤호 요셉, 010-9178-9323)

☑ 2018년도 기부금 납부 확인서 발급

- 2018년도 기부금 납부 확인서를 발급하오니 필요하신 신자
분들은 사무실에서 발급 받으시기 바랍니다.

☑ 주간 행사

일 자	시 간	장 소	행 사
1/8(화)	19:00시 미사 후	회합실	평단협의회
1/13(주일)	교중 미사 후	회의실	울드레아

☑ 주일미사 참례현황

구 분	12/9	12/16	12/23	12/30
참례인원(명)	463	521	507	471
참례율(%)	30.8	34.7	33.9	31.3

☑ 이번 주간(12/27~1/2)교육관 건립을 위한 봉헌입니다

오균호 5만, 노정민 5만, 임선자 10만, 이은수 2만, 정말이 1만
서은주 8만, 안미숙 3만, 조총열 10만, 최연선 1만, 김혜숙 3만
황정애 1만, 정용일 2만, 장진국 1만, 김춘기 10만, 김영일 5만
정진 2만, 신연숙 10만, 이봉희 4만

● 주간 누계액 : 830,000원

☑ 우리들의 정성(12/27~1/2)입니다

- 교 무 금 : 2,880,000원
- 예수마리아요셉의성가정축일 : 1,867,000원
- 본당성소자후원율위한(12/30)2차헌금 : 350,000원
- 천주의성모마리아대축일(1/1)합동미사에올 : 4,310,000원

☑ 청소년활성화기금 마련을 위한(12/27~1/2)봉헌입니다

유영자 2만, 오균호 5만, 김용찬 3만, 배용준 10만, 정동길 3만
최연순 5만, 김연경 7만, 이득수 5만

● 누계액 : 24,742,700원

주일 미사	토	16시(어린이), 19시30분			<div>벌말성당</div> <div>(주보성인 : 성 정하상 바오로)</div> <div>http://cafe.daum.net/beolmalJHS</div> <div>☎ 031)424-6401</div>	주임신부	서동찬(야고보)
	일	6시, 8시, 10시(교중미사) 16시(중고), 19:30(청년)				보좌신부	김영빈(미카엘)
평일 미사	월	6시	화	19시30분		총 회 장	김용립(안셀모)
	수·목		10시, 19시30분			▶예비신자 교리◀	
	금		10시		주 일	09시	
						수요일	11시, 20시 30분

☑ 주님 공현 대축일 [18. 1. 6]

☑ 이번주, 사제양성 2차헌금이 있습니다.

☑ 2019년 새해를 축하드립니다.
하느님의 은총이 함께하시기를 기도드립니다.

☑ 성당청소와 전례, 주차봉사

일 정	구 분	담당구역	구 역 장
이번주 (1.6)	청소,전례	대원대림 5 구역	마명희 마리아교렐디
	주차봉사	부영세경 1 구역	박윤정 베레나
다음주 (1.13)	청소,전례	부영세경 1 구역	박윤정 베레나
	주차봉사	부영세경 2 구역	김형자 제올지아

☑ 감사헌금

안현미 100,000	익명 200,000	강도원 200,000
최미자 100,000	익명 100,000	익명 30,000
백혜성 150,000	민병훈 50,000	익명 50,000
홍수희 50,000	김혜경 50,000	백숙자 100,000
익명 150,000		

※ 주님성탄대축일 합동미사에: 4,340,000
규유경배예: 2,535,000

☑ 복음화 모임

공 동 체	날 짜	시 간	장 소
연명회	1.6(주일)	교중미사후	3층 제1교리실
안나회	1.7(월)	11시	1층 민음터
울뜨레야	1.12(토)	저녁미사후	3층 제2교리실
평단협	1.13(주일)	9시	3층 제1교리실

☑ 교리교사 교육

- 일시: 1월 6일부터 매주일, 19시 30분
- 장소: 3층 예비신자 교리실

☞ 우리 의 정 성 ☞		전 입 을 환 영 합 니 다(교무금을 책정해 주시기 바랍니다.)					
교 무 금	28,461,000	구 역 명	이 름(세례명)	구 역 명	이 름(세례명)	구 역 명	이 름(세례명)
주일헌금	11,890,000	내손두산4	최병조 스테파노	부영세경4	마정아 로셀리나	부영세경2	유기덕 요셉
감사헌금	1,330,000	한양엘지4	전민정 마리아				
기 타	676,000						

주일미사 성가 : 입당 487 봉헌 218, 215 성체 180, 498 파견 100

☑ 1월 구역의 달 반석모임

1주	한양엘지 1구역	2주	한양엘지 2구역
3주	한양엘지 3구역	4주	한양엘지 4구역

* 구역의 달 때, 반모임을 월 2회 이상 해주시고, 봉사자 공석을 채워주시기 바랍니다.

☑ 단체장 인준

- 제대회장: 한은경 올리아

☑ 소공봉사자 임명현황

- 대원대림 5구역형제서기: 노정관 라파엘
- 벌말대림 4구역형제반장: 임윤택 대건안드레아
- 벌말대림 4구역형제서기: 이윤상 알베르토
- 동아삼성 4구역형제서기: 김형석 경환프란치스코
- * 구역장 반장은 영세준비자 가정방문을 해주시기 바랍니다.

☑ 기부금영수증 발급

연말정산용 기부금영수증을 발급하오니, 필요하신 분은 사무실에서 신청하시기 바랍니다.

☑ 대림절 저금통 모금

- 대림절 저금통을 1/6(주일)까지 사무실로 내주시기 바랍니다.

☑ 2019년도 교무금 책정

- 2019년도 교무금을 새롭게 책정하여 봉헌해주시기 바랍니다.
- 은행으로 납부하시는 분들은 필히 사무실에서 교무금 책정해주시고 정기적으로 확인 부탁드립니다.

미사시간	평일	월 - 06시 / 화·목 - 19:30 수 - 10시, 19:30 / 금 - 06시, 10시 토 - 10시	 범계성당 (성 김대건 안드레아) 경기도 안양시 동안구 경수대로 733 www.beomgye.or.kr / beomgye@casuwon.or.kr ☎ 459-0365 (사무실) / Fax. 459-0367 459-0366 (사제관) / 456-0369 (수녀원)		· 주임신부 : 정경진 (다두) · 보좌신부 : 박윤홍 (이윤일요한) · 전교수녀 : 정 마리제인, 김 휘델리스 총회장 : 김정태 레이몬드(010-2980-0550) 연령회 : 010-5071-1003 // 010-5266-3757 범계성당부속 돈보스코 유치원 : 476-0599
	주일	토 - 16시 (어린이) 19시 (중, 고등부) 주일 - 06:30 / 09시 / 11시 17시 (청년) / 19:00			
예비신자 교리	화	20:10	목	10:00	· 전입자 면담 및 축복 : 사무실로 문의 · 유아세례는 홀수달 세 번째 토요일 11시

◆ 본당복음화 실천사항 ◆

1. 사랑합시다 : 범계성당 내 사랑의 마음이 함께하는 영적 성장, 가정의 성화, 청소년 사목에 중점

◆ 가정미사 안내 ◆

일시 : 1. 13(주일) 11시 교중미사

- ※ 1. 12(토) 16시 어린이미사는 없고, 19시 중·고등부미사는 성인전례로 봉헌됩니다.
- ※ 초·중·고등부 학생들은 가족과 함께 미사참례 바랍니다.
- ※ 1. 13(주일) 11시 교중미사 중에 임산부축복식이 있습니다. 대상은 임산부와 가족, 임신을 원하는 부부, 신혼부부입니다.

◆ 제대초 봉헌 ◆

주님봉헌축일(2월 2일, 토요일)은 부모님에 의해 하느님 말씀 따라 봉헌된 빛이신 그리스도를 기념하는 날입니다. 따라서 우리 자신들도 하느님 말씀에 따라 주님께 자신을 봉헌하는 삶을 살아가겠다는 의미로 빛이신 그리스도를 상징하는 초를 봉헌하는 것입니다.

- 제대초 봉헌 : 초 1쌍 20,000원
- 봉헌 신청 기간 : 1월 한달 동안이며, 제대초 봉헌을 위한 봉투가 4층 승강기 앞에 마련되어 있습니다.
- 가정초 판매 : 초 1개 3,000원
- 2. 2(토) 주님봉헌축일미사 후부터 성물보급소에서 판매합니다.

☑ 이번주는 **사제양성후원 2차헌금이 있습니다.**

☎ 이주사목 위원회 후원미사

- 일시 : 1. 6(주일) 19시, 대성당

☎ 성령기도회

- 일시·장소 : 1. 8(화) 20시, 1층 소성당
- 주제 : '변화하기'
- 강사 : 이수완 로마노

☎ 유아세례 - 1. 19(토) 11시, 4층 대성당

- 대상 : 범계성당에 교적을 둔 교우로서, 부모한편이 신자인 경우. (8세 까지)
- 신청 : 사무실에 비치된 신청서를 작성, 구역장, 반장님의 서명을 받은 후, 1. 16(수)까지 사무실에 신청 바랍니다.
- 준비물 : 초 (1층 성물보급소에서 구입), 감사예물 (예식 전 제대 앞 봉헌함에 봉헌), 아이들 복장 단정히, 부모 복장 정장
- ※ 유아세례 신청하신 부모님은 세례 전까지 고백성사를 의무적으로 하시기 바랍니다.

◆ 보좌신부님과 함께하는 수험생 여행 ◆

- 일시 : 1. 18(금) ~ 1. 19(토)
- 대상 : 수능을 마친 수험생
- 장소 : 범계성당을 떠난 어딘가
- 신청 : 1월 6일(주일)까지, 3만원
- 문의 : 교감 이준형 요한 010-2022-9601

☑ 각 단체, 분과, 위원회 모임 안내

- 홍보분과 - 1. 6(주일)9시미사후, 3층
- 형제지역전체회의 - 1. 6(주일)11시미사후, 성 바르톨로메오
- 배드민턴선교회 - 1. 6(주일)11시미사후, 2층 유아방
- 복사자모회 - 1. 6(주일)15:30, 성 바오로
- 청년사도단 - 1. 6(주일)18:45, 성 타대오
- 청소년위원회 - 1. 8(화)20시, 초등부회합실
- 사회복지분과 - 1. 10(목)13시, 지하강당
- 제대회 - 1. 11(금)11시, 성 시몬
- 전례꽃꽂이회 - 1. 11(금)11시, 성 마테오
- 가정분과 - 1. 11(금)13시, 대 야고보
- 교육분과 - 1. 13(주일)10시, 구성모회방
- 선교분과 - 1. 13(주일)12:30, 성 바오로

☑ 하느님 나라잔치(미사)를 준비해 주는 교우들

☎ 1월 6일(주님 공현 대축일) - 38구역

- 11시 교중미사 후 헌금 계수는 전례봉사구역에서 합니다. 장소는 3층 성 바르톨로메오 방입니다. 단, 11시 교중미사 후 행사가 있을 시에는 헌금계수하는지 미리 확인 바랍니다.

☎ 1월 13일(주님 세례 축일) - 39구역

☑ 하느님 아버지의 집을 내가 깨끗이 (성당 청소)

1 / 10(목)

청소장소 : 4층

36 구역

♥ 제대 꽃 봉헌 - 주님께 아름다운 꽃을 선물로 ♥

이번주에는 **송현총 요한 & 박영옥 세실리아** 가정에서 꽃을 봉헌해주셨습니다. 고맙습니다.

제대에 꽃을 봉헌하실 분들은 사무실에 봉헌해 주시기 바랍니다.



주보성인
아시아의 성 프란치스코

별양동

우 13837 과천시 별양상가 2로 20, 1호 (세서울쇼핑센터 6층)
www.assisi.or.kr E-mail: byang@casuwon.or.kr
카 페: cafe.naver.com/bydchurch1

주임신부 윤용배 (라자로)
☎ 502-8453
보좌신부 신선웅 (빈첸시오)
☎ 502-8454
전교수녀 김 벨라뎃다 고 레지나
☎ 502-8458
사무실 ☎ 502-8452
FAX ☎ 502-8455
위령봉사회 HP 010-9013-0831

✦ 소통과 참여로 채신하는 수원교구! 신앙의 기쁨! 젊은이와 함께!

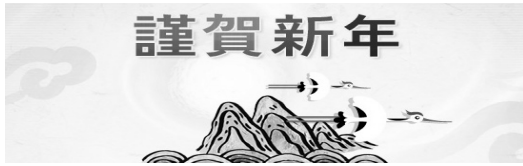

2019년 새로운 한해를 맞이하여 모든교우분들의 가정에
주님의 축복과 은총이 가득하시기를 기도드립니다.
새해 복 많이 받으세요.

◆ 사제양성 특별헌금 봉헌합니다

◆ 환자영성체: 1/8(화) 10:00

◆ 유아세례 1/13(주일) 14:30

- 준비사항: 세례신청서, 대부모, 감사예물
- 신 청: 1월11일(금)까지

◆ 2018년 성탄판공예물 ₩1,218,000

◆ 판공성사 기간 안내

사순절 전 주까지 2019년3월9일(연중 제8주간) 까지
완료하시기 바랍니다.

※ 고해성사 보시고 판공성사표를 사무실로 꼭 제출해
주시기 바랍니다.

◆ 소공동체 조직 개편에 따른 봉사자 추천

현재 6개지역 22구역 97반인 소공동체 조직이 6개
지역 42구역 129반으로 확충 재편됩니다.
해당되는 소공동체에서는 확대 개편된 소공동체 조
직을 이끌어 나갈 봉사자를 찾아 2019년3월까지 추
천해 주시기 바랍니다.

◆ 2019년 못자리 복사단 복사학교 교육

- 장소: 천주교 수원교구 여농성지
- 날짜: 1/22(화) - 1/23(수) 1박2일
- 출발시간: 1/22(화) 오전 8:30 코오롱분수대 앞 출발
- 도착시간: 1/23(수) 오후 4:00 예정
- 준비물: 성경, 묵주, 세면도구, 수건, 필기도구, 운동화
여벌옷, 장갑
- 문의: 공 로렌시아 ☎ 010-3750-0847

성 경 구 절	
지난 주	“그들에게 순종하며 지냈다.”
이번 주	“땅에 엎드려 경배하였다.”

주간 계획 01.07 ~ 01.13

분 야 별	내용	날짜	요일	시간	장소
체나콜로마리아세운동	기도모임	8	화	20:30	유아방
제대회	회의	9	수	11:00	사목회의실
중·고교사회	회의	9	수	20:00	교사회회의실
라우디스성가대	연습	9	수	20:00	성가연습실
체나콜로마리아세운동	기도모임	10	목	11:00	유아방
제분과위원회	회의	10	목	20:30	사목회의실
룩스메아	기도모임	11	금	11:00	성체조배실
울뜨레아	회의	11	금	20:00	1 교실
룩스메아	기도모임	12	토	15:00	성체조배실
성가대 기타 동아리	연습	12	토	16:00	성가연습실
초등부자모회	회의	12	토	16:00	강당
초·중 못자리 복사단	회의	12	토	17:20	강당
시메온복사단	회의	12	토	19:30	7 교실
평신도사도직단체협의회	회의	13	일	10:00	2 교실
홍보분과	회의	13	일	12:00	1 교실
아시아사진동호회	회의	13	일	14:00	1 교실
하늘의문 Cu.	회의	13	일	18:00	강당

◆ 2019년 첫영성체 가정교리 안내

- 대상: 유아세례를 받은 초등 3-6학년 어린이와 부모
세례를 받지 않은 초등 3-6학년 어린이와 부모
- 교리기간: 2019년2월18일(월) - 6월22일(토)
- 교리시간: 어린이: 매주 목 17:00 - 19:10
부모: 매주 수요일 11:00 또는 토 11:00
- 첫영성체: 2019년6월23일(지극히 거룩하신 그리스도의
성체성혈 대축일)
- 등록기간: 2019년1월26일(토) - 2월16일(토)
- 문 의: 조 스틸라 ☎ 010-5055-7400

◆ 대림 저금통 회수

대림시기 동안 즐거운 불편 24운동을 실천하여 모
으신 저금통을 1/13(주일)까지 사무실로 봉헌해 주
시기 바랍니다.

우리 본당으로 전입하신 형제자매를 환영합니다!					
전입 세대주	가족	전본당	오신 곳	구역	
이효갑	아오스딩	1	거주불명	주공 501-807	5-1
마성훈	미카엘	4	중1동	래미안 313-903	32-1

미 사 시 간 안 내							전 려 신 심		우리의 정성 (12/24~12/30)	
주일	토		일				유 아 세 려	출수달 둘째주일 14:30	교 무 금	26,820,000
	16:00 어린이 19:30 중·고등부		일 반			청년	전입교우환영식	매 월 둘째주일 11:00	주 일 헌 금	4,823,200
			06:00	09:00	11:00	20:00	16:00	환자영성체	첫째 주 화요일 10:00	성전신축특별
평일	월	화	수	목	금	토	성 시 간	첫 목요일 19:30미사후	구유경배예물	10,447,000
	06:00 (제2성당)	06:00 19:30	06:00 10:00	06:00 19:30	06:00 10:00	10:00 첫토신심	고 해 성 사	매 미사 전 30분	감사,후원금 외	2,442,062
										주 간 합 계

천주교를 알고자 하시는 분은 본당신부님, 수녀님 또는 사무실에 문의하십시오.

미 사 시 간		구세주의 어머니 병 점 성 당 18411 경기도 화성시 병점서로 63-18 cafe.daum.net/bjcatholic 주임신부 김우정(베드로) 사무실 : ☎ 235-5511, 수녀원 : 239-5753	☑ 환자영성체 : 매월 첫번째 (목)
주 일	09 : 00 (일반)		☑ 차 축복식 : 3일 전 신청
	11 : 00 (교중)		☑ 전교수녀 이니고나 수녀, 에밀리아나 수녀
	17 : 00 (가족미사) 2,3,4 주 19 : 30 (청소년,청녀연합) 19 : 30 (토요일 저녁 주일미사)		☑ 총회장 최영숙 (달마시오) 010-7548-1490 ☑ 연례회장 송주현 (도미니코) 010-3070-8213
평 일	월 : 아침 6 : 00 화 : 19 : 30 목 : 19 : 30 수, 금, 토 : 10 : 00 고백성사 미사 시작 20분 전		☑ 예비신자 교리 금요일 - 오후 7시

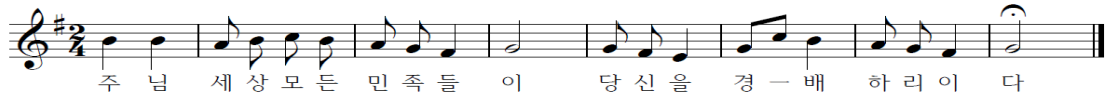

☑ 오늘은 첫 주일로 사제양성후원을 위한

특별헌금이 있습니다

☑ 미사안내 및 청소구역

일 시	구 역	일 시	구 역
1월 6일	주공4	1월 13일	진안 1, 2
청소 : 성당, 유아실, 복도, 성가대석,계단		1월 20일	한신

☑ 금주 행사 및 모임

단 체	일 시		장 소
복사단어머니회	1월 10일 (목)	미사 후	유아실
신자들의 도움Co.	1월 11일 (금)	20시	지하강당
연령회	1월 12일 (토)	10시 40분	지하강당
안나회	1월 12일 (토)	11시 40분	지하강당
요아킴	1월 12일 (토)	11시 40분	정화교리실

☑ 차주행사 및 모임

단 체	일 시		장 소
요셉회	1월 13일 (주일)	교중미사 후	정화교리실
전례분과	1월 13일 (주일)	10시	믿음교리실
청소년위원회	1월 13일 (주일)	17시 30분	교사방
제분과	1월 15일 (화)	미사 후	조명교리실
은총의수로 Cu.	1월 18일 (금)	20시	지하강당
반주단	1월 18일 (금)	미사 후	조명교리실

☑ 주일 미사참례 현황(12월29일저녁미사 ~12월30일)

일자	총신자수	참례자수	참여율
12월 30일	3,882명	1,013명	26%

☑ 어르신 대상 미용 봉사 있습니다.

- 일 시 : 1월 8일(화) 오전 10시 정화교리실

☑ 2019년 첫 영성체 접수

- 개강 : 2/2(토) · 첫 영성체식 : 6/23(주일)
- 오리엔테이션 : 1/29(화) 미사 후 소리교리실
- 대상 : 3학년~6학년 어린이와 세례받지 않은 어린이 포함 (부모님도 함께 신청)
- 교리기간 : 2/2(토)~6/15(토) 오전10시미사 후

☑ 산악회 정기총회 : 가야산(충남예산)

- 일 시 : 1월 26일(토) 동부출장소 앞 8시출발
- 회 비 : 30,000원(중식제공) 1/20까지 접수 40명

☑ 가족미사 종강으로 1월~2월 주일17시

미사는 없습니다 ▶개 강 : 3월10일(주일)

☑ 전입을 환영 합니다.

구역	세대주	구역	세대주
우남1	양치환(마르코)	대창	김영찬(요한)
주공1	정창호(미노)	대창	정운걸(루치아노)
주공1	배옥출(마리아)	효성	김성환(프란치스코)
두산	송복순(마리아)	파크자이	김홍자(아네스)

☑ 희망나눔 저금통 (대립시기 저금통)

- 1월13일(주일)까지 사무실로 가져오시기 바랍니다

☑ 우리들의 정성 기간 : 12/24(월) ~ 12/30(일)

- 주일헌금 : 4,400,700원 · 교무금 : 12,455,000원
- 감사헌금 : 850,000원
- 주님성탄대축일 합동미사예물 : 8,367,000원

미담원 떡	사랑방 재가복지센터	세무사 이진오	낙원 떡집
이바지, 백일, 돌, 떡케익, 담례용영양떡, 선물용 맞춤떡 전문점 화성시 동부출장소 맞은편 전경희 (세라피나) 234-4942, 010-4211-8415	방문요양, 목욕, 미용, 가족요양 대상: 65세이상 치매, 중풍 등 노인성질환 등급절차 및 상담서비스 요양보호사 수시모집 황인옥(리카렛따) 010-2716-2137	기장 · 신고대행 / 양도 · 증여 상속세/기타 세무담당 화성동부출장소 앞 그린시티 2F 233-8050 FAX 233-8051 대표세무사 이진오(레오)	이바지, 담례떡,백일,돌떡,떡케익 행사떡,선물세트,식사대용(영양떡) 직접만든 식혜,카스테라 설기떡 화성시 병점동 431-55 김경자 (미카엘라) 226-0063, 010-8465-0063
강원 약초 건강원	벤티트 보청기	호성요양병원	홍익돈까스
홍삼·녹용·사슴·흑염소·개소주· 배즙·자색양파우·양·취즙·토마토 가시오가피·홍당근·아로니아즙 화성시 병점동 347-13 박금단(라파엘라) 239-5519, 010-3378-5519	20년 경력, 전문 청능사 자격증 전신자 50% 세일 청각장애인 카드소지자 지원금 131만원 지급 수원역 7번 출구 258-0478 / 최경자(엘리사벳)	인공신장실 · 인공호흡기 완비 노인성질환의 적절한 치료 넓고 쾌적한 시설 다양한 복지 프로그램 진안동, 병점중심상가 위치 238-8636/010-4331-8649	왕돈까스 · 롤 · 파스타 · 볶음우동 병점중앙로 100-3국민은행사거리 주공1단지 옆대형주차장 완비, 넓은 실내공간 이경용(마르티노) 237-4748, 010-9776-4889



천주교 수원교구

보라동 성가정 성당

용인시 기흥구 민속촌로11번길 13(보라동) / 전화 274-1006 / 팩스 274-1008 / www.cabora.or.kr

주임신부 : 이재욱 (요한 세례자) / 보좌신부 : 서만중 (요한 레오나르디)

전교수녀 : 백 안눈치아, 이 베아트리스 (올리베따노 성 베네딕도 수녀회)

총회장 : 임재호 (이나시오) / 연례회장 : 이현화 (아우구스틴) 010-3302-1443

< 미 사 안 내 >

토 - 19:30 (청소년)

주일 - 07:00 / 10:30 (교중) / 19:30

월 06시 / 화 19:30 / 수~금 10시, 19:30

고해성사 : 미사시작 20분 전 ~ 5분 전

유아세례 : 짝수달 가정주일 토요일 17:30

▣ 전례 및 교육 안내

☞ 소공동체 봉사자를 위한 미사 : 10일(목) 10:00

☞ 병자영성체 : 10일(목) 14시 / 6일(주일)까지 신청

☞ 가정 촛불 미사 : 24일(목) 19:30

☞ 초등부 방학 : 2월 9일(토) 개강 / 010-9102-1171
방학기간 중 토요일 16시 어린이 미사는 없습니다.

☞ 중고등부 겨울 신앙 학교 (보라 & 상하 연합)

일시장소	1월 25일~27일 (2박 3일) / 청려수련원
대 상 자	19년 주일학교 등록자 (전액 본당 지원)
문의접수	주일학교 교사 / 010-7212-5555

▣ 형제 모임

☞ 3구역 : 13일(주일) 17시 금화 5단지 경로당 / 010-7225-4605

☞ 4,5구역 : 19일(토) 20시 금화 406-1001 / 010-4204-2755

☞ 6,7구역 : 6일(주일) 18시 현대2차 경로당 / 010-5202-5389

☞ 17,18,19구역 : 19일(토) 19시 1층 마태오방 / 010-5003-6966

▣ 많은 관심과 참여 바랍니다

☞ 연례회 월례 모임 : 6일(주일) 아침 7시 미사 후 1층 강당

☞ 체칠리아 성가대 단원 모집 (교중미사) : 010-2290-7124

☞ 요셉 대학 오카리나반 감사 모집합니다 : 010-4544-1857

☞ 성물방 : 주님봉헌축일 가정에서 쓰일 기도초 주문 27일까지

▣ 화 답 송



주-님-세-상-모-든-민-족-들-이-당-신-을-경-배-하-리-다.

▣ 전입가족 환영 합니다 - 원장수녀님과 면담이 있습니다.

김은희 크리스티나	08구역 4반	010-2698-0992	한보라 306-1202
권형준 요 셉	05구역 2반	010-6524-0718	금 화 306-403
이연제 세라피나	14구역 2반	010-3433-0605	쌍 용 107-203
이창락 바실리오	21구역 2반	010-3385-1594	신 창 213-304
이서하 아 네 스	05구역 1반	010-8989-8338	금 화 305-704
조원구 나콜라오	05구역 3반	010-3704-9625	금 화 602-309

▣ 전례구역 안내

	이번 주	다음 주
전례구역	10 / 11 / 12,13	14 / 15 / 16
특별헌금	사제양성	성전건축
청소지역	3지역 (목/11시)	2지역 (목/11시)

▣ 우리들의 정성

성가정 축일 헌금	4,289,610 원
성전건축 2차 헌금	2,184,000 원
주간 교 무 금 납입 현황	21,601,000 원
주간 감사헌금 납입 현황	1,050,000 원
주간 건축헌금 납입 현황	2,100,000 원
연 령 회	1,000,000 원
성 모 회	2,082,620 원
성 물 방	3,000,000 원
카 페 보 라	3,000,000 원

개정 된 개인정보보호법에 따라 개인정보 수집 이용 제공
동의서를 받아 기부금영수증을 발급하여 드리게 되었습니다.
자필서명 된 동의서 및 신청서 접수 후 3일 뒤에 성당 1층
로비에 있는 구역별 우편함에서 찾아가시기 바랍니다.
시간적 여유를 가지고 신청하여 주시기를 부탁드립니다.

홍박약손노인복지센터	루돌프 기타 교습소	사랑 어린이 집	촌 돼지 쉼표	☎ 교 무 금 ☎
중증 치매 노환 방문 요양 / 방문 목욕 최우수기관 평가(4회 연속) 031-282-3609 홍성로 대건안드레아 박경우 가브리엘라	기타도 치고, 봉사도하고! 보라동 575-2 보라 월드프라자 306호 031-287-1361 010-8983-1361 조원준 루돌프	좋은 나무 성품 학교 사랑으로 함께하는 어린이집 금화마을 4단지 406동 101호 031-274-7307 010-9002-9077 이옥희 안젤라	프리미엄 출판돼지구이의 품격 보라동 579-3(한보라 2로 11) 031-274-4540 010-3401-4540 조태희 사비노	신협 131-018-149156 보라동성가정성당
리디아 수의	바 이 한 스	대지 인테리어	보라연 한의원	☎ 건축헌금 ☎
친환경 소재 한지섬유로 만든 수의 제작 지사로 106 (지곡동) 다가울 갤러리 010-4167-5115 신경희 리디아	세련된 감각 여성의를 쇼핑을 www.byhans.kr 070-7797-8520 김영옥 율리아나	집수리의 모든 것 착한가격, 성실시공 상갈동 금화3단지입구 사거리 031-281-7008 010-5389-1076 고수성 알비노	교통사고 자동차보험 추나요법 보라동 베스트프라자 3층 031-286-3063 강광진 실베스텔 김혜명 에 스 텔	신협 131-018-149163 보라동성가정성당
				책정자[이름,세례명]기입 ☞ 입금 후 사무실로 전화 ☞ 자동이체는 전출 전 해지

미사시간	주 일	오전 9시 오전 11시 오후 4시 오후 7시30분 (청년)
	토 (주일)	오전 4시 (어린이) 오후 7시30분 (청소년)
	월	오전 6시30분
	화·금	오전 10시, 오후 7시30분
	수	오전 6시30분, 오전 10시
	목	오후 7시30분
	토	오전 10시



주임신부 : 손 창 현 (이나시오)
보좌신부 : 신 민 재 (미 카 엘)
총 회 장 : 김 영 화 (레미지오)
연령회장 : 조 중 기 (메토디오)
010-3737-7634

용인시 기흥구 신촌로73번길24
☎ 896-2977 FAX 896-2978
http://cafe.naver.com/bj catholic

축복 : 주일 오전11시 미사 후
첫째 주일 - 여행자들
둘째 주일 - 병자들
셋째 주일 - 출산, 임산부, 아이를 갖고 싶어하시는 분들
집·차·상가 축복 : 토 10시 미사후
성시간 : 첫째 목 오후7시30분미사후
성모신심 미사 : 첫째 토 오전10시
가정미사 : 넷째 주일 오후7시30분
유아세례 : 짝수달 마지막 토 오후5시
병자영성체 : 매월 첫 수요일

☪ 손창현 이나시오 주임신부 은경축일 행사

- 일시 : 1월 20일 주일 오전11시 교중미사
- ※ 교중미사 후 축하 잔치 있습니다.

☪ 이번 주 사제양성 특별헌금 있습니다.

☪ 교리실 사용 후 청소 및 정리 하시기 바랍니다.

☪ 2019 매일 성경 읽기 (준비물 : 신약성경)

- 매일성경읽기 표에 따라 미사 영성체 후 성경읽기를 함께 합니다. 미사 불참시 개인적으로 읽습니다.

☪ 축복 (주일 오전11시 미사 후)

- 첫째 주일 : 여행자들을 위한 축복
- 둘째 주일 : 병자들을 위한 축복
- 셋째 주일 : 출산, 임산부, 아이를 갖고 싶어하시는 분들을 위한 축복

☪ 가정을 위한 미사와 축복

- 매월 넷째 주일 오후7시30분

☪ 희망나눔 대림저금통 봉헌

- 대림시기 동안 즐거운 불면 24운동 실천으로 모은 저금통을 봉헌합니다.
- 마감 : 1월 13일 주일 · 장소 : 사무실 봉헌함

☪ 예비신자 입교 안내

- 입교식 : 1월 25일 (금) 오후7시30분 미사 중
- 예비신자 입교 봉헌서 작성 후 1/20 주일까지 제대 앞 봉헌함에 넣어주시기 바랍니다.
- 입교식에 예비자와 인도자, 해당 구역장은 반드시 참석 바랍니다.

☪ 주님 봉헌 축일 (초축성)

- 주님봉헌축일 (2월 2일)에 1년간 사용할 초를 축성합니다.
- 제대초를 봉헌하실 분과 가정용 초를 축성하실 분은 1월 27일 주일까지 사무실에 신청하시기 바랍니다.
- ※ 제대초 10,000원, 가정용 초 (대)3,000원, (소)2,000원
- 2월 2일 미사때 축성 후 제대초는 제대에 봉헌되고 가정용 초는 성물방에서 찾아가십시오.

☪ 2019년 초등부 주일학교 등록 접수 안내

- 기간 : 1월5일 (토) ~ 2월23일 (토) 어린이미사 전후
- 대상 : 7세부터 6학년 (2019년 기준)
- 등록금 : 5만원/1인, 8만원/2인이상, 현장접수
- 설명회 : 3월 2일 (토)
- 문의 : 최 엘리사벳 010-5412-0479

☪ 2019년 첫영성체 등록안내

- 등록기간 : 1월 5일 ~ 2월 9일 (매주 토 어린이미사 전후)
- ※ 등록기간 이후에는 받지 않습니다.
- 등록대상 : 3학년부부터 6학년까지 해당자
- 부모첫모임 : 2월 9일 (토) 오전10시 미사 후, 2층세미나실
- 문의 : 최 엘리사벳 010-5412-0479

☪ 성인 복사단 모집

- 평일 오전10시 미사와 장례 미사 때 사제의 미사 집전을 보조하는 봉사를 하실 분을 모집합니다.
- 신청 : 사무실

☪ 사회복지후원금 1월5일(토), 1월6일(주일) 받습니다.

☪ 현화후원금 1월5일(토), 1월6일(주일) 받습니다.

☪ 신앙생활 기초 조사서와 2019년 교무금 약정서를 사무실로 제출해 주십시오.

☪ 2019년 가톨릭 성서모임 그룹원 모집

	월	화	수	금
창세기	10:00	10:00미사후	19:30	
탈출기	10:00	10:00미사후	19:30	
마르코	10:00			
요한	10:00	10:00미사후	19:30	
사도행전				10:00미사후
이사야		10:00미사후		

- 모집기간 : 1월 12일 (토) ~ 2월 17일 주일
- (※ 모집인원이 적을 시 폐강될 수 있습니다.)
- 개강미사 : 2월 20일 (수) 오전10시 미사
- 문의 : 유 크리스티나 010-6483-7747

☪ 주차 협조 안내

- 성당 이웃 주민들에게 피해가 없도록 도로변 (특히 주차장 인근) 주차시 주의하시기 바랍니다.
- ※ 주일 오전 9시/11시 미사 참례시 보정초교 주차장을 이용해 주십시오. (12시30분까지 이용가능)
- 성당과 가까운 곳에 사시는 분들은 차량이용을 자제하시고 걸어서 오시기 바랍니다.

☪ 전입을 환영합니다. (12/24-12/30)

세대주	세례명	구역	동/호/번지
김유진	체칠리아	포스홀 1	205
홍성자	안나	포스홀 2	212
고은석	미카엘	GS자이	15
윤미영	아녜스	LG자이	1233
안재경	아우구스티노	I 파크 1	206

- 전입세대는 주임신부님과 면담하시기 바랍니다.

☪ 우리들의 정성 (12/24-12/30)

주님 성탄 대축일 미사참례자 : 2,274명 (41.02%)

- 합동미사예물 : 13,921,000원
- 주일헌금 : 10,698,150원 · 구유예물 : 3,735,400원
- 예수, 마리아, 요셉의 성가정 축일 미사참례자 : 1,761명 (31.59%)

- 주일헌금 : 7,594,910원
- 교무금 : 33,240,000원
- 감사헌금 : 3,365,000원 · 후원금 : 4,100,000원

※ 2018년 11/1 '성당교무금'으로, 10/4 '올리아나'로, 8/31 '체칠리아'로, 7/25 '교무금4-8'로, 5/24 '6개월분'으로 송금하신 분은 사무실로 연락주십시오.

☪ 2018년 기부금영수증 발급 안내

- 2018년분 교무금을 2019년 1월 1일 이후 봉헌하시면 2019년 기부금으로 처리됩니다.
- 기부금영수증은 본당 교적자에 한해 사무실에서 직접 발급 받으시기 바랍니다.

☪ 교무금 납입계좌 : 계좌이체시 '성명-세례명' 기입

(재)천주교수원교구유지재단	우리은행	1005-300-916904
----------------	------	-----------------

☪ 성당 청소 ※ 교우 여러분의 적극적인 참여 바랍니다.

일시	1월 12일 (토) 11:00	1월 18일 (금) 11:00
3층	I 파크 1 구역	한라금강 구역
1층	동원누리 구역	현대홈 1/2/3 구역



본오동성 요한 세례자성당

안산시 상록구 충장로 224(구.본오3동878)
사무실 ☎ 502-5641, FAX 502-5642 (우)15537

http://www.cabono.or.kr
bono@casuwon.or.kr

주임신부	정영철 (안토니오)
보좌신부	도승현 (베드로)
총회장	박광종 (야고보) 010-5336-9417
연령회 부회장	정현철 (그레고리오) 010-8707-6310

미사시간							† 고해성사는 미사 15분 전부터		예비신자 교리시간	
주일	토요일 16:00(어린이) · 19:00(성인)	평일	월	화	수	목	금	토	주일반	09:30
미사	09:00(중.고등학생) 11:00(교중) · 17:00(청년)	09:00	10:00 19:30	6:00 10:00	10:00 19:30	10:00 19:30	10:00 19:30	10:00	목요반	20:30
* 유야세례를 원하시는 분은 사무실로 신청해주세요!							* 병자 영성체: 매월 셋째주 목요일			



† 금주의 성경 한 말씀 : “우리는 동방에서 임금님께 경배하러 왔습니다.”(마태 2,2)

✎ 오늘(1월 6일)은 주님 공현 대축일입니다.
교구 사제양성후원을 위한 2차헌금이 있습니다.

✎ 이번 주간 성경 읽기

일자	1/6	1/7	1/8	1/9	1/10	1/11	1/12
부문	1마카10	1마카11	1마카12	1마카13	1마카14	1마카15	1마카16

♣ 연례회 총회 안내

▶ 일시: 1월 6일(주일) 교중미사 후 7층 강당

♣ 새해부터는 미사 중 영성체 예식 주님의 기도를 할 때에 신자들은 서로 손을 잡지 않습니다.

♣ 병자 영성체 안내

▶ 일시: 1월 17일(목요일) 오후 2시부터

▶ 접수: 1월 13일(주일)까지 사무실에 신청

♣ 해누리작업장(교구 사회복지회) 홍보행사

▶ 일시: 1월 13일(주일) 11:00 교중미사

▶ 교구 사회복지회 해누리작업장 홍보행사

♣ 대림시기 생명나눔 대림저금통 봉헌 안내

나누어 드린 생명나눔저금통은 본당 사무실 봉헌함에 가져다 주시기 바랍니다.

♣ 2018년 연말정산용 기부금 영수증 발급 안내

2018년도 교무금, 건축헌금 등을 완납하여 주시고 기부금영수증 발급을 신청해 주시기 바랍니다.

(기부금영수증은 2018년 중 납부하신 금액만 해당됨)

♣ 형제회 주일 커피봉사 구역별 일정

1/6(주일)	1/13(주일)	1/20(주일)	1/27(주일)
상록 2	상록 3,4	본오 1	본오 2

♣ 일치의 모후 Cu. 알림 사항

† 주일 교통안내 봉사담당Pr.

1/6(주일)	1/13(주일)	1/20(주일)	1/27(주일)
신비로운그릇	정의의거울	다윗의타	사도들의모후

† 꾸리아 월례회의

▶ 일시: 1월 18일(금) 저녁8시부터 7층 강당

♣ 전입오신 교우님 환영합니다!

성명(세례명)	직전본당	구역/반	전화번호
정병익(그레고리오)	수원매곡	태영1-2	010-****-4546
이재웅(루도비코)	안산감골	신안2-1	010-****-4420

♣ 지난 주일 우리들의 정성

단위:원

성 가 정 축 일 헌 금	2,967,500	
본 당 건 축 특 별 헌 금	2,188,000	
교 무 금 (12/24~12/31)	10,755,000	
2018년건축헌금(누계)~12/31	153,579,760	
미사참례자	총 신자수	참례율
996명	3,124명	31.88%

☞ 교무금납부계좌: 하나은행 467-810000-76004

(재)천주교수원교구 본오동성당

※ 교무금 책정하신 교우님의 성명(세례명)으로 입금바람!

♣ 건축헌금 특별봉헌(12/27 ~ 1/2 납입일순)

▶ 황동혁 프란치스코 5만원 ▶ 정의의거울Pr. 10만원
▶ 신복남 베드로 10만원 ▶ 이정순 요셉피나 100만원
▶ 윤종보 프란치스코 500만원 ▶ 우희순 안나 100만원
▶ 한원애 베네딕다 10만원 ▶ 기명석 토마스 30만원

♣ 감사헌금 봉헌(12/27 ~ 1/2 납입일순)

▶ 김창형 야고보 5만원 ▶ 변홍기 이냐시오 5만원
▶ 이정근 안드레아 10만원 ▶ 정종성 유스티노 10만원
▶ 이해숙 소화데레사 3만원

♣ '새 성전을 위한 목주기도 100만단 봉헌' 실적

▶ 10/1 ~ 12/31 까지 6,600단, 누계 982,068단

♣ 전례 담당 구역 안내

1/6(일)상록2	1/13(일)상록3	1/20(일)상록4
* 주일 교중미사 후 봉헌금 집계에 봉사바랍니다.		

♣ 청소 담당 구역 안내

1/12(토)신안3,4	1/19(토)본오1,2	1/26(토)본오3,4
청소할 구역은 '성전'과 2층 복도, 현관입구, 유리창, 계단 및 승강기 내부와 4-6층 화장실까지입니다.		

✎ 천주교를 알고자 하시는 분은 이웃 천주교 신자들이나 성당 사무실에 문의하십시오!

주임신부 : 송성규 안드레아
사목회장: 김명식 베네딕도
연령회장: 김효석 바오로(010-8783-1413)
사무실: (031)227-2350.FAX: 227-9974
사이트: http://www.bongdam.or.kr
카페: Cafe: daum.net/bdcathoilc
이메일: bongdam@casuwon.or.kr
경기도 화성시 봉담읍 최루백로 136-5



미사시간 /행사일정

주일: 오전9시, 오전11시(교중미사)
토: 오후4시(어린이), 오후7시30분
월: 오전6시, 수,금: 오전10시
화,목: 오후7시30분
성모신심미사: 첫째 토요일 오전10시
유아세례: 짝수달 둘째 토요일 오후5시
예비자 교리시간: 주일 오전9시30분

☑ 특별헌금

1월6일(주일) 사제양성 특별헌금(2차)

☑ 초등부주일학교 교리방학

기 간: 12월29일(토) ~ 3월2일(토)

개 학: 3월 9일(토)

- 교리방학 중 1월5일(토) ~ 2월2일(토)까지 가족미사 기간입니다. 부모님과 함께 미사 참례하시기 바랍니다.

☑ 연례회 총회

일 시: 1월 6일(주일) 교중미사 후

- 본당 교우들의 많은 관심과 참석바랍니다.

☑ 오주형 베드로 신학생 부제 서품미사

일 시: 1/17(목) 오후2시(오전미사 후 출발)

장 소: 서울대교구 주교좌 명동대성당

주 레: 구요비 욕 주교님

참 가 비: 1만원(신협 131-014-696027)

- 송금시 성명(세례명)을 꼭 기입해주시고, 송금이 어려우신 분들은 성소후원회에 접수바랍니다.

☑ 제대초 봉헌 및 가정초 주문 받습니다

주문기간: 1월6일(주일) ~ 1월 27일(주일)

가 격: 제대초 7,000원

가정초 2,000원

- 올 한해 미사 전례에 필요한 제대초 봉헌과 가정에서 사용 할 초를 제대회에서 접수 받습니다. 신청하시는 가정초는 주님 봉헌 축일(2월2일) 미사 중 초 축복 예절 후 찾아 가시면 됩니다.(평일에는 사무실에 신청)

☑ 대림저금통

- 대림 기간 동안 모아두신 희망나눔 저금통을 20일(주일)까지 사무실로 가져오시기 바랍니다.

☑ 주일학교 교사 및 대견청소년 지도자 모집

- 초·중·고등부주일학교 아이들과 함께 해주실 분을 모집합니다. 하느님과 아이들을 사랑하시는 분이시면 언제든지 환영합니다.

☑ 소년 뽀레시디움 단원 모집

대 상: 본당소속의 첫영성체를 한

초등학생 및 중학생

모집기간: 연중 계속

문 의: 상아탑Pr. 단장(010-3006-4145)

☑ 전기가 낭비되고 있습니다.

- 성전 및 각 교리실 사용 후에는 난방기 전원을 꼭 꺼 주시고 귀가 바랍니다.(절전을 생활화)
- 화장실 및 창고 출입 후에는 꼭 소등바랍니다.

☑ 본당 승합차 구입 봉헌 받습니다.

- 목표액: 6,000만원(승합차 12인승 2대)

차량봉헌금 금주 합계 : 800,000원

11/25 현재 봉헌금 총 합계 : 38,545,000원

☑ 형제구역모임

구역	일시	장소
동남	1월13일(주일)19시	평화부동산
동문	1월19일(토)19시	김성남원선시오택(103/203)

☑ 1월 월례회의 및 회합 일정

내 용	일 시
예신, 중고등복사단	5일(토) 저녁미사 후
사회복지분과	13일(주일) 9시미사 후
올드레이	13일(주일) 교중미사 후
성령기도회, 레지오	매주 화요일 저녁미사 후
레지오	매주 수요일 오전미사 후
소년뽀레시디움	매주 토요일 13시

☑ 주일 미사 전례 봉헌 및 청소

1/6	2지역(삼봉, 상리, 신안, 한신구역)
1/13	3지역(동화1,동화2,동화3,동화4,동화5-1,동화5-2구역)

☑ 주일 미사 참례 현황

일시	어린이	저녁	9시	교중	합계	신자수	참례율
12/23		251	237	245(43)	776	2,180	35.5%
12/25	성탄절	352	285	307(43)	944	2,180	43.3%
12/30	100	95	210	315(42)	762	2,185	34.8%
1/1	전야	130	11시	370	500	2,185	22.8%

☑ 우리들의 정성

교 무 금	7,345,000원
예수마리아요셉의성가정축일주일헌금	2,399,000원
감 사 예 물	410,000원
본 당 발 전 특 별 헌 금	1,347,000원
성 소 후 원 금	205,000원
사 회 복 지 후 원 금	375,000원

☑ 2019년 사무실 근무시간 변경 됩니다.

요일	근무시간
월	휴일
화,목	오후2시 ~ 밤9시
수,금	오전9시 ~ 오후4시
토	오후1시30분 ~ 밤9시
주일	아침8시 ~ 오후2시

천주교를 알고자 하시는 분은 이곳 천주교 신자들 또는 성당 사무실에 문의 하십시오

1월 6일

< 주님 공현 대축일 >

전 화	사무실	462 - 1900		부곡동성요셉성당 (주보 : 노동자 성요셉) 주임신부 : 배영호 베드로 총 회 장 : 김영성 돈보스코	미 사 시 간			
	사제관	462 - 1902			주 일	토요일 저녁 19:30 10:30(교동), 16:00(청신년)		
	팩 스	462 - 1911				평 일	월 : 06:00 화, 목 : 19:30 수, 금 : 10:00	
	연령회장	010-9088-0284			성 모 신 심		매월 첫토요일 10:00	
	집.상점.차츠회	상시 신청			성 시 간		매월 첫목요일 미사중	
병자영성체	매월 셋째 목요일	15880 군포시 번영로 28번길 45-1 다음카페 : 부곡동성요셉성당 E-mail : bugok@casuwon.or.kr						
유아 세례	3,9월 둘째 토요일							

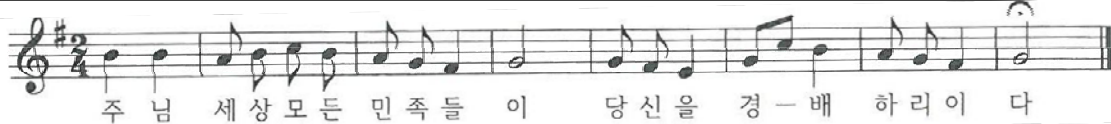

금주2차 : 사제양성 후원금

오늘
차주2차 : 부채상환 건축현금
형제연합회 월례회의 : 교동미사후
대림 저금통 회수 미감 : 사무실

† 소공위원회 봉사자 미사

일시 : 1월 8일(화) 저녁7시30분

† 헌화회 후원회원 미사

일시 : 1월 11일(금) 10시

† 환자 영성체

일시 : 1월 17일(목)10시. 사무실 신청해 주세요.

† 전입을 환영합니다.

세대주	전분당	주소	구역/반
최은희 수산나	용 호	금강205동	송정2구역
윤소윤 엘리사벳	서울대교구	508동	5구역
한남웅 바오로	용 호	금강201동	송정2구역

† **혼인미사** : 2019년 1월 12일(토) 12시30분
신랑 김영훈 클레멘스, 신부 김시내 클레멘시아 (2구역)

† 밤9시 신부님 축복의 시간

2019년 1월부터 매일 밤9시 주임 신부님이 본당 신자분들을 향해 강복해 주십니다. 어느 장소, 어느 상황에 있으시더라도 그 시간에 성호를 그으면서 응답하시면 됩니다. 더불어 본당 다음 카페에 주임 신부님의 주일강론 말씀을 게재되고 있으니 본당 미사에 못오신 분들은 참조하세요.

☞ <공지>미사 예를 -> 기부금 영수증 발급 대상 포함
시행 : 2019년 1월 3일 이후 접수된 미사 예로부터 적용

☞ 사무실 업무 시간표 변경

사무실 앞 게시 시간표 참조해주세요.

† 구역반/단체 모임

▶ 소공위원회 월례회의 : 1월 8일(화) 저녁미사후

† 우리들의 정성 (12.27 ~ 1.2)

주 일 헌 금	721,000원	1/1일 헌금	1,087,000원
규유경배예물	30,000원		
교 무 금	1,790,000원		
감 사 헌 금	김선희 30만원, 김복녀 10만원 이영배 5만원, 박정금 10만원 자모회 20만원		
건 축 헌 금 (단위 : 원)	서재원 7만, 한창희 50만, 장경순 10만 염동석 10만, 조병성 5만, 윤보미 15만 김경희 20만, 김성은 10만, 김용창 18만 정진수 20만, 곽용훈 70만, 정일채 10만 김성중 35만, 안정순 46만, 이금구 14만 이영배 6만, 김홍규 100만 2차헌금 904,000원 계 5,364,000원		
후 원 금	산본성당	10,000,000원	
본당 부채	건 물	710,000,000원	
	토지 대금	414,604,800원	

† 교무금 납부 및 주일미사 참례 현황

핵정세대/총세대	핵정율(%)	납부율(%)	미사참례/총신자수(참례율)
29/390	7.4%	1.3%	315/963(32.7%)

† 구역별 전례 및 청소 일정

1 / 5(토)	1 / 6(주일)	1 / 12(토)	1 / 13(주일)
5구역	2구역	4구역	1구역
장종순/최영자	김희경/이민경	박연분/김순자	곽용훈/최심숙
청소 3구역		청소 4구역	

한마음 종합인테리어 도배, 장판, 보일러, 수도 아파트 화장실 및 싱크, 집수리전문 부곡정영외과 맞은편 ☎ 461-0488/010-3631-0488 김용준 바오로 · 김명남 마리아	한솔익스프레스·파란이사 88호 포장이사 · 일반이사 사무실이사 전문업체 대표전화 ☎ 454 - 7272 010-5667-6161/010-5557-0927 고영진 미카엘·이춘옥 로사	효 치 과 야간진료(목요일 저녁9시까지) 중앙로 덕성초교방향 파라마케트2층 ☎ 461 - 2835 임재유바오로·박은정사라	비발디 음악학원  피아노, 바이올린 부곡중앙초앞 ☎ 461-6095 주예랑 미카엘라
던킨 도너츠 의 왕 역 사 점 (의왕역1층) ☎ 461-3371 유승용 안토니오	송인대석사중양태권도 음악줄넘기, 금수줄넘기, 키크기체조 부곡중앙초교 정문앞1층 ☎ 461 - 8781 장동명 마태오	무봉리 토종 순대국 포차 개시 골뱅이, 두부김치, 자들숙주볶음 성당 앞 ☎ 461 - 8588 권선애 엘리사벳	두리 이비인후과(전문역2인) 어지러움증/코수술/편도결핵 고려대 의학박사 ■ 외래교수 대한민국 마라톤 여는 인물대상(2012) 신한스포츠센터2층 ☎ 397-7577 문준환 이나시오

교무금/건축현금 신탁 131-013-960088 부곡동성당. 대리운전 1600-9877(사회복지후원)



북수동성당

www.suwons.com / www.suwons.net

(주보 성 미카엘 대천사)

16253 수원시 팔달구 정조로 842

주임신부 : 최바오로(바 오 로)
보좌신부 : 김 범 진(루 카)
전교수녀 : 임 마리아, 이 테레사
총 회 장 : 010-5098-0148
연령회장 : 010-4597-4867
사 무 실 : ☎ 246 - 8844~5
F A X : ☎ 246 - 0926

☑ 오늘은 주님공현대축일 이며 사제양성 2차 헌금이 있습니다

☑ 2019년 달력 기타 구역, 필요하신 분들은 사무실에서 받아가세요

☑ 교우와 거래합시다.

♣ 주의 공현이란 ?

공현이란 ‘나타남’, ‘나타내어 보여줌’ 이란 뜻으로 예수그리스도는 유대 민족뿐만 아니라 온 세계에 당신이 누구신지 보여줌으로써 누구나 구원받을 수 있음을 알려 주신 것입니다. 동방의 세 박사가 예물을 가지고 아기예수님을 경배 드린 것은 예수님은 왕이시며(황금), 하느님의 아들이시고(유향), 참 사람이심(몰약)을 고백하는 행위입니다

한 옥 노 아 재

1층: 카페(커피와 꽃차)

2층: 숙박(원적외선 온돌방)

수원성지 400M. 화성행궁 옆

대표 이지혜(빅토리아)

☎ 245-2456

☑ 1월 청소담당: 영화, 장안구역

☑ 전례봉사

	금 주	차 주
토	청년회	청년회
06	김덕현, 그리스도의	김원영, 그리스도의
09	중 · 고등부	중 · 고등부
11	김원영, 복수	김덕현, 매향

☑ 지역 세대별 교무금 봉헌현황

지역 (세대)	1 지역	2 지역	3 지역	4 지역	기타 구역
책정(%)	43.2	46.8	42.2	48.5	18.2
납부(%)	42.4	46.1	42.2	48.5	17.6

☑ 우리들의 정성

교 무 금	2,460,000원
주일헌금	1,611,100원
감사헌금	
박옥순	50,000원
고숙영	100,000원
강승숙	100,000원
전경인	100,000원
길기방	100,000원
미카엘복사단	111,660원

♣ 500만단 로사리오 바치기

지난주	8,007단/19명
총합계	1,743,293단/7,780명

봉헌자 이름과 봉헌기간을 명확히!

☑ 성탄 판공을 우수구역 시상

신풍1, 지동1, 지동2구역

☑ 수원성지위원회 1/6(주) 오후 7시

☑ 성령기도회 1/9(수) 저녁 8시

☑ 명도회 1/10(목) 11시미사후

☑ 병자영성체 1/11(금) 오전 10시~

☑ 팔달꼬미시움 1/11(금) 저녁 8시

☑ 현양기도회 1/12(토) 오전 10시30

☑ 초등부 교리교사 모집

문의: 010-6289-5894

☑ 2019년 1월과 2월 연령회비

등나무 앞에서 안 받고, 순례의집에서 받습니다(년회비 12,000원)

☑ 성지 방문 관련 차량은 주차카드를 부착 바랍니다(사무실 문의)

☑ 제대 꽃꽂이 봉사자 모집

교우분들의 많은 관심과 참여 부탁드립니다

미 사 안 내		예 비 신 자 교 리 반					
주일 : 06시, 09시(어린이, 청소년) 11시(교중), 17시(순례), 22시 토 : 첫토11시(성모신심), 19시30분(창년) 평일 : 월, 화, 수, 목, 금, 토 - 오전 11시 (수원성지 순례미사) 화, 수, 목 - 19시 30분	주 일 반						
	교리반	시 간	장 소	교리반	시 간	장 소	
	성인반 1	09시 30분	교육관102호	성인반 2	15시 30분	교육관102호	
	유아세례 : 홀수달 첫토요일 오후 5시, 집 및 차 축복 : 수시(미리 신청바람)						
혼인 면담 : 당사자는 혼인관계증명서, 혼인강좌수료증, 세례증명서를 지참하고 두 달 전에 서류를 작성한 후 신부님과 면담							

천주교를 알고자 하시는 분은 이웃 천주교 신자들, 또는 사무실에 문의하십시오.



북여주성당

(예수의 성녀 데레사)

주임신부 : 안형노(아교보)

(우 12636) 경기도 여주시 신북로 77-23

사제관: 886-1003 사무실: 886-9322 전승: 886-9323

총회장 : 010-8628-7298 연례회장: 010-4440-1004

전례 및 미사

- 주일미사 : 오전 9시(가족미사), 11시(교중)
토요일: 저녁 7시 (청소년미사)
- 평일미사 : 월요일 : 오전 6시 30분
화요일 : 저녁 7시
목요일 : 저녁 7시(가족미사)
수, 금요일 : 오전 10시
- 유아세례, 관면훈배, 각종축복, 신앙상담은
사무실에 문의바랍니다.

예비자 교리	매주 주일 9시30분	병자영성체	매월 첫 화요일 오전10시부터
성체조배	매월 첫 목요일 미사 후		

“신앙의 기쁨! 젊은이와 함께!”

▣ 단체 월례회의

1월 06일(주일) ME, 재정·시설관리
1월 13일(주일) 평단협, 사회복지, 성가대

▣ 산악회 등산 안내

일시: 1월 14일(월) 본당 8시 출발
장소: 평창군 계방산
겨울등산복 착용 바랍니다.
회비: 2만원, 도시락, 물 지참
* 1월 12일까지 신청받습니다.
문의: 장홍권 프릭스 (010-4707-1764)

▣ 주님 공현 대축일 미사 전례안내

주일미사 참례 [31%(638명)참례]

일	시간	미사해설	청소	1독서	2독서
01.06	9시	김민주 아델리나	이안 구역	강태훈 안드레아	남영훈 미카엘
	11시	신현숙 글라라		김태형 프란치스코	민효순 아녜스
01.13	9시	정민 케루빔	신성 구역	전무현 유스토	이서영 글라라
	11시	조경희 베로니카		장일 하상바오로	김문정 보나

▣ 우리들의 정성

주일헌금	1차	2차
	2,283,000	759,000
교 무 금	6,550,000	
감사헌금	반병섭 다미아노	100,000
	이상열 아우구스티노	20,000
	우파랑 아나스타시아	20,000
	박상숙 레지나	20,000
	임종화 에드워드	100,000
성소후원금	박용선 세례자요한	500,000
새해 합동미사예물	3,116,000	
이번 주 2차 봉헌금은 사제양성을 위한 특별봉헌금입니다.		

▣ 본당 재정

전기이월	수입	지출
118,918,554	475,208,671	475,051,930
잔액	119,075,295	
건축예치금	80,000,000	



분당성마태오성당

www.stmatt.or.kr

e-mail : matew@casuwon.or.kr

13609 성남시 분당구 황새울로 132번길 2

사무실 (031) 711-4268
F A X 0303-0395-1004

주임신부	이철수(스테파노)
1보좌신부	이재훈(요한 보스코)
2보좌신부	유동철(요한 세례자)
전교수녀	임애영(아가피토)
전교수녀	유옥경(라사)
총 회 장	강정만(모세)
연령회장	조남준(하삼바오로) 010-9552-4268

“언제나 기뻐하십시오. Semper gaudete.” (1테살 5,16)

☞ 1월 전례

- 11일(금) : 병자영성체
- 31일(목) : 위령제미사

☞ 예비신자 입교식(2019 성모승천반)

- 입교식 : 1월 13일(주일) 11시 미사 중

• 교리시간

반 명	시 간	교리실
주일반	오전 9시 30분	소성당
화요반	오후 8시	마태오 교리실
금요반	오전 11시	마태오 교리실

☞ 전입교우환영식 안내

- 일시 : 1월 10일(목) 저녁 7시 30분 미사 후
- 장소 : 마태오사랑(본당 2층).

☞ 마태오 사목평의회 총회

- 일시 : 1월 20일(주일) 오후 1시 40분, 소성전
- 대상 : 각 위원회 임원, 지역장, 각 분과장과 단체장 및 관심 있는 교우

☞ 중·고등부 주일학교 다솜제 안내

한 해 동안 공동체 안에서 주님의 은총으로 키워온 꿈들을 마음껏 뽐내는 중고등부 주일학교 축제에 신자 여러분을 초대합니다. 또한 사랑의 후원금과 물품을 기증받고 있사오니 많은 관심 바랍니다.

- 일시 : 2019년 1월 20일(주일) 늦은 1시부터
- 장소 : 분당 정자청소년 수련관 5층 공연장
- 후원문의 : 010-7602-0510(교감 조 야고보)

☞ 교무금 책정 및 기부금 영수증 발행

2019년 교무금 책정을 아직 못하신 세대는 신입서를 분당 사무실에 제출해 주시기 바라며, 기부금 영수증 발급은 가능한 평일을 이용해 주시기 바랍니다.

♣ 매주 목요일은 소공동체 모임, 적극 참여합니다.

☞ 특별헌금

- 1월 6일 : 사제양성후원
- 27일 : 해외원조주일

☞ 비전 25th 실천사항

12월동안 매일 스스로 실천사항을 확인 체크하신 ‘영성다이어리’를 로비에 마련된 <영성다이어리 봉헌함>에 제출하시고, 새로이 1월분을 가져가시기 바랍니다.

<1월 영적도서 읽기>

‘괜찮아, 네 사랑이 잠시 길을 잃었을 뿐이야’
※ 추천도서는 성물방에서 구입하실 수 있습니다.

☞ 장학금 기탁

성모회에서 물품 판매 등으로 일천만 원의 장학금을 마련해 주셨습니다. 감사드립니다.

☞ 지켜주세요

- 평일에 백현중학교 주차는 불가 합니다.
토요일 오후와 주일에만 밤 9시까지 사용합니다.
- 횡단보도와 신호등 근처, 성당 앞 차량회전구간, 인근의 상가 주변 주차를 삼가하시기 바랍니다.

미사 안내

주일	• 오전 : 6시, 9시(학생), 11시(교중) • 오후 : 5시(청년), 7시 30분, 9시 30분 12시 30분(영어미사, 소성전)
토요일	• 오후 : 3시 30분(아문미), 7시 30분(토요저녁주일)
평일	• 오전 : 6시(월 ~ 토), 10시(화 ~ 토) • 오후 : 7시 30분(수, 목)

※ 고해성사는 매 미사 30분 전에 있습니다.

- 병자영성체 : 매월 둘째 금요일
- 유아세례 : 홀수 달 첫 토요일(오후 5시)
- 차축복 : 상시 협의 하에 • 집(가게)축복 : 셋째 금요일
- 병자 방문 예비신자 교리 신청 : 010-8737-3114

빈첸시오 사랑나눔계좌 : 수협 113-13-001785

수원교구 마태오성당(빈첸시오 아 바오로회)

※ 2019 - 새 아담의 해 : “은총과 의로움이 충만하다!” (로마서 5,17)※

주임신부: 전시문 (시문) 보좌신부: 정연진(토마스) (시문) 총 회 장: 김병호 (마르티노) 연례회장: 최길남(헨리코) 010-5227-8460		 <div>분당 성바오로 성당</div> <p>http://www.bundangpaul.or.kr</p> <p>경기도 성남시 분당구 양현로 170 (이매동106-1)</p> <p>☎ 031)703-4437, FAX 031)707-6950</p>		<table><tr><td rowspan="4">미사</td><td rowspan="4">주일</td><td>토) 16:00</td><td>토) 19:30</td></tr><tr><td>06:30</td><td>09:00</td></tr><tr><td>11:00</td><td>15:00</td></tr><tr><td>19:30</td><td></td></tr><tr><td rowspan="3">사</td><td rowspan="3">평일</td><td>06:30</td><td>월 수 금</td></tr><tr><td>10:00</td><td>화수목금토</td></tr><tr><td>19:30</td><td>화 목</td></tr></table>		미사	주일	토) 16:00	토) 19:30	06:30	09:00	11:00	15:00	19:30		사	평일	06:30	월 수 금	10:00	화수목금토	19:30	화 목
미사	주일	토) 16:00	토) 19:30																				
		06:30	09:00																				
		11:00	15:00																				
		19:30																					
사	평일	06:30	월 수 금																				
		10:00	화수목금토																				
		19:30	화 목																				
* 축복신청: 상시 사무실에서 접수 (임산부[첫토]/집, 자동차 등)																							

분당공동체의 성장과 미래를 위하여

2019 새 아담 : 성령으로 오늘을 살기를 결심하다.
 “마 음 을 다 하 고 목숨 을 다 하 고
 힘 을 다 하 여 !”
 (신 명 기 6, 5).

“새 아담”을 위한 금주의 실천

멋 지 게
 외 모
 관 리 해 주 기 !

☑ 본당신부님 사제 연례피정관계로 미사시간 변경

- 사제연례피정 : 1월 14일(월) ~ 18일(금)
- 15일(화)~18일(금) 미사 : 10시 미사만 봉헌

☑ 2019년 제대초 봉헌

- 기간 : 1월 6일(주일)~27일(주일)까지
- 신청 : · 화요일~주일 - 미사 전, 후 2층 성전 앞
· 그 외 - 사무실 (어린이미사 포함)
- 개당 : 10,000원
- 초 축성미사 : 2월 2일(토), 10시
축복 받으실 가정초를 가져오시거나, 미리 구입
하셔서 미사를 봉헌하시기 바랍니다.

☑ 예비자 교리반 선생님을 찾습니다.

- 성모승천대축일 교리반(2월 개강)의 교리선생님을 모집합니다.
- 모집 : 화요일 저녁 8시 30분 / 수요일 오전 11시
- 신청 : 사무실

☑ 성탄과 새 해를 맞이하며...

- 큰 별이신 아기예수님을 기다리는 마음으로
‘별 붙이기’를 준비했습니다.

☑ 성탄을 위한 고해성사

- 기간 : 10월 1일(월) ~ 2019년 1월 31일(목)
- 미사 30분 전에 고해성사가 진행됩니다.
미사 중 고해성사 없습니다. 유의해주세요.

☑ 대학생 초청 음악회 - 1월 25일(금), 20시

- 단국대학교 음악대학 학생(성악 전공자) 초청
음악회입니다.

☑ 성령기도회(말씀과 함께) - 1월 8일(화), 20시

- 강의 : 장명주(토마스), 역곡2동성당 성령기도회장

☑ 바오로대학 봉사자를 찾습니다.

- 강사요건 : 가톨릭 신자이며, 재능기부 하실 분
- 강사과목 : 인문학(시사·경제·한국사 포함),
영화 감상반, 기타
- 문의 : 바오로대학 총무 010-2046-5073

☑ 1월 사제양성 2차현금 - 1월 6일(주일)

◆ 성전 청소구역 안내

13지역 (상호)	1/7(월)	14지역 (두산)	1/11(금)
15지역 (건영101~106동)	1/14(월)	16지역 (건영107~112동, 한성)	1/18(금)

◆ 우리들의 정성

교 무 금		37,163,000원
주 일 현 금		10,298,000원
시 설 현 금		2,000,000원
천주의성모대축일 합동미사에물		6,339,000원
주님 은혜에 감사드립니다.		
감사	천주의 성모마리아 대축일	9,172,500원
	성모상 봉헌초(40차)	460,000원
	익명	3,000,000원
	익명	1,000,000원
	이권주	1,000,000원
	이성수(스테파노)	1,000,000원
	마길영(요한)	200,000원
	이수영(리따)	200,000원
	강두리(율리안나)	100,000원
	이명원(스테파노)	100,000원
헌금	익명	100,000원
	익명	100,000원
	안준영(가브리엘)	50,000원
	이민열	20,000원

※교무금 무통장입금 : 우리은행, 338-114408-13-101, (재)천주교수원교구유지재단 이매동성바오로성당

주일미사(토요특전) : 매주 토요일 오후 2시
 봉 성 체 : 수/토요일 오전 10:00 ~ 12시
 수요미사 : 매주 수요일 12시
 목주기도 : 매주 수요일 오후 2시
 병자성사 : 수/토요일에 가능합니다.
 고해성사 : 미사 전후
 직원미사 : 매월 둘째주 수요일 12시
 신앙생활 상담 : 오전 9시 ~ 오후 4시
 (천주교 성당 옆길 원목실)

성 당 : 1동(본관) 지하3층
원목신부 : 이승범 알로이시오 신부
 (수원 교구)
원목수녀 : 김 아모스 수녀
 홍 테오필라 수녀
 (영원한 도움의 성모수도회)
연 락 처 : (031) 787-1877 / 구내 1877

성령이여,
우리 마음에 사랑의 불꽃을
일으켜주소시오.

영혼 깊숙한 곳에 사시는 성령이여,
사랑의 불을 우리 안에 놓으시어
그리스도와 아버지 하느님을
따르게 해주십시오.

우리 한 사람 한 사람 마음속에
형제애를 아로새겨 주시고
언제나 사람을 소중히 여기며
살아가게 해주십시오.

사랑으로 자신을 내어주고
이기심을 버리고
선의와 존경과 헌신으로
살아가게 해 주십시오
우리의 열의를 축복해 주시어
더욱 단결된 인류사회를 이루고
사랑으로 충만한
하느님 나라가 오도록
온 힘을 다하게 하시며
성령의 사랑으로
충만케 해주십시오.

- 207 -

매주 오후 2시에는 천주교 성당에서 기도를
부탁하신 분들과 환자들의 쾌유를 위해 묵주기
도를 함께 바치고 있사오니 많은 참여 바람.
(둘째주는 제외)

토요 특전 미사 : 1월 5일(토) 오후2시
지하 3층 천주교 성당

♣ **환자봉성체를 원하시는 분들께 알려드립니다.** 미사에 참석하지 못하는 환우들은 봉성체와 함께 고해, 병자성사도 가능하오니 병실방문시 봉사자와 원목실을 통해서 미리 신청해 주세요.

입 당	봉 헌	파 견
487	217	100



주일 : 오전 6시, 9시 오전 11시(교중), 오후 3시 30분(중·고등부) 오후 7시 30분(청년) 토 : 오전 10시, 오후 3시(어린이) 오후 7시 30분(저녁주일미사) 평일 : 월 오전 6시 화·수·목·금 오전 10시 오후 7시 30분	<h2 style="text-align: center;">분당성루카성당</h2> <p>주 소 : 성남시 분당구 동원로 21번길 10</p> <p>홈페이지 : www.stluca.or.kr</p> <p>본 당 : luca@casuwon.or.kr</p>	주임신부 : 정영식(바오로) 718-0836 보좌신부 : 유정원(프란치스코) 718-0838 총 회 장 : 최문정(세실리아) 010-3281-5919 연려회장 : 박춘화(시몬시도) 010-9084-4848 사 무 실 : 718-0834
--	--	---

【교 무 금】

**2018년 교무금을 마무리 하시고,
2019년 교무금을 기도하시면서
형편대로 신납해 주시면 감사하겠습니다.**

- 부채현황(12월 30일 기준)
- 총 23억 4천만원
- 외적성전 건축 재정 마무리 “해”
- 1세대 200만원 봉헌 / 1,500세대 동참목표
 - 신청 및 접수 : 사무실
- ※ 많은 세대가 동참할 수 있도록 교우님들의 적극적인 참여와 홍보 부탁드립니다.

■ 예비자 입교식

- 일 시 : 1월 20일(일) 교중미사중
- ☞ 지역별로 예비자를 3명 이상 주님, 성모님 품으로 인도하여 은총 듬뿍 받으시길 바랍니다.

■ 성시간 및 성모신심미사

- 일 시 : 1월 8일(화) 19시 30분 미사
- ☞ 미사 후, 성시간 있습니다.

■ 병자영성체

- 일 시 : 1월 9일(수), 10일(목) 13시 ~

■ 단체별 월례회의

단 체 명	회 합 일 시
제분과위원회	1/12(토) 영성강의 후
남소공지역장회의	1/13(일) 14시30분

■ 평신도 지도자 영성강의

금주(수) 10시미사 후	금주(토) 10시미사후
영감적 성서 묵상 (1사무 19,8 - 24)	영감적 성서 묵상 (창세기 22,1 - 19)

■ 주임신부 영성강의(장소 : 2층 대성전)

일 시	내 용
매주(일) 13시 ~ 14시	현대영성 공명적인 시간

■ 미사전례봉사

날짜	토	주 일		
	(19시30분)	(6시)	(9시)	(11시)
1/6	8, 9지역 트리폴리스	10, 11지역 계룡 서광영남 천사의도시	12지역 동원동 중앙하이츠 헤리티지	13지역 연공
1/13	14지역 청솔주공6	15지역 동아 주공9	16지역 성원	17, 18지역 대원

- ☞ 청소봉사지역 : 1 / 7(월) 23~24지역
1 / 14(월) 25~26지역

■ 대림저금통 회수

- 대림시기동안 정성껏 모으신 저금통을 1월 20일(일)까지 사무실로 제출해 주시기 바랍니다.

■ 챔버 오케스트라 단원 모집(~1월31일까지)

- 대 상 : 20 ~ 60세의 전공자 또는 그에 준하는 자격의 루카성당 신자
- 분 야 : 현악기, 관악기
- 문 의 : 사무실 또는 아가페성가대 부단장 (718-0834, 010-5330-7080)

본당 내 영적상담소에 오셔서, 인생·삶 이야기를 자유롭게 나누시길 바랍니다.

▶ 상담소장 : 최문정 세실리아(010- 3281-5919)

• 주임신부 : 이종덕(가필로) • 보좌신부 : 임채룡(배다) • 본당수녀 : 조 오딜리아, 장 아카다 ☎ 031)709-7703 • 총 회 장 : 이일근(이나시오) ☎ 010-3753-5401 • 연령회장 : 김분옥(수산나) ☎ 010-6740-1380 • 사 무 실 : ☎ 031)709-7700~1 Fax 709-7702 • 유 치 원 : 김 까리따스 김 클라우디아 (원장수녀)☎ 709-2872, Fax 702-2872	<div style="font-size: 2em; font-weight: bold;">분당</div> <div style="font-size: 3em; font-weight: bold;">성마르크성당</div> <p>홈 페이지 : www.mark.or.kr 주소 : 성남시 분당구 매화로 35</p>	<div style="text-align: center; border-bottom: 1px solid black;">주 일 미 사</div> 06:30(일반), 09:00(일반), 11:00(교중) 16:00(초등부 어린이미사), 19:30(창년) 토요일 19:30(중·고등부 학생미사) <div style="text-align: center; border-bottom: 1px solid black;">평 일 미 사</div> 월. 06:00, 화. 10:00, 19:30 수.금 06:00, 10:00 목. 06:00, 19:30 토. 06:00 (첫주토 10:00) <div style="text-align: center; border-bottom: 1px solid black;">혼배면담, 집축복, 상가축복, 차축복</div> 일시 : 원하시는 날(본당사무실 신청)
---	--	---

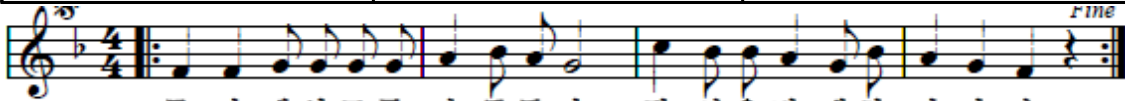

주님 세상 모든 민족들이 당신을 경배하리이다

☑ 수원교구 사제양성을 위한 특별헌금

- 1월 6일(주님공현 대축일)

☑ 1월 기일 합동 위령미사

- 일시 : 1월 8일(화)오전 10시(9시 20분부터 연도)
- 대상 : 1월에 선종 하신 분(신청 하신 분)
- 접수 : 1월 6일(주일)까지 본당 사무실

※ 1월 1일(화) 천주의 성모마리아 대축일 관례로 한주 연기 되었습니다.

☑ 병자 영성체

- 일시 : 요 양 원 - 1월 9일(수) 09:30분부터
 일반가정 - 1월 9일(수) 13:30분부터
- 대상 : 병환 중이신 본당교우(타본당 교우는 본당 사무실로 문의하십시오)
- 신청 : 1월 8일(화) 오전까지 본당 사무실

☑ 본당 설정 25주년맞이 제3회 열린 음악회

- 일시 : 2019년 1월 11일(금) 20:00
- 장소 : 3층 대성전

☑ 2018년 본당 봉사자 총회

- 일시 : 1월 12일(토) 16:00
- 대상 : 사목위원, 지역장, 구역장(형제회장)

☑ 선교를 위한 자연보호 활동

- 일시 : 1월 13(주일) 오후2시
- 대상 : 소공동체 및 레지오단원, 교우전부
- 준비 : 비닐봉투, 장갑

☑ 2018년 하반기 전입 교우 환영식

- 일시 : 1월 17일(목) 저녁 미사 후
- 장소 : 하상바오로 교육관
- 대상 : 2018년 7월 ~ 12월 전입 교우

※소공동체 봉사자분들께서는 전입 교우가 참석할 수 있도록 안내하여 주십시오.

☑ 2019년 1기 예비교우 입교 환영식

- 일시 : 1월 20일(주일)오전 11시 교중 미사 중
- 장소 : 3층 대성전

※ 예비자는 오전 10시까지 본당 2층 210호로 와주시기 바랍니다.

교무금 은행 납입 안내

1. 교무금 책정은 성당 사무실에서 해주시고 매년 1월에 갱신하여 책정해 주십시오.
 2. 각 세대에서 기부금 영수증 필요하신 분 이름으로 책정하여 주십시오.
 3. 책정하신 분 명의로 납입(송금)하여 주십시오.
(통장에 적힌 계좌번호는 전교우가 공용으로 쓰는 번호이기 때문에 교무금 책정자 성함으로 납입)
 4. 은행 창구로 직접 납입이 아닌 계좌이체나 인터넷뱅킹 등은 통장에 기장이 되지 않기 때문에 성당에 오시면 사무실에 들려 통장 내역을 찍어 확인하시기 바랍니다.
- ※ 교무금 은행 납입을 원하시는 교우 분은 반드시 성당 사무실에 문의하신 후 이용하시기 바랍니다.

- 교무금 은행계좌 : 우리은행 = 1005-483-000010

지난주일 미사참례 신자 수

총신자 수	미사참례 신자 수	참례 율
8,456명	2,370명	28.03%

✦ “소통과 참여로 쇄신하는 수원교구!” “신앙의 기쁨! 젊은이와 함께!”

미사 시간 안내		 분당성마리아성당 영원한 도움이신 성마리아 분당구 구미동 238번지 (구미로 130번길 20) http://cafe.naver.com/ bundangstmary	주임신부 : 윤종대(도미니코)
주일	토 19:30 09:00, 10:00(중고), 11:00(교중) 16:00(어린이), 19:30(청년)		보좌신부 : 양두영(레오)
평일	월 06:00 화 19:30 수 06:00, 10:00 목 06:00, 19:30 금 10:00, 19:30 토 10:00	수녀원 : 726-5115	
	고해성사 : 미사 30분전	총회장: 임정택(본사비노) 010-4600-5265	
	예비자교리 : 주일 09:30, 화 20:30	연령회장: 음재택(스테파노) 010-3215-7446	
		사무실 : 726-5000 fax 726-5001	

■ 특별한금 : 이번 주일(1/6) 사제양성 2차 헌금

■ 가정주일 (1/6)

매월 첫 주일은 가정주일! 오늘은 가족이 함께 미사하는 날입니다. “행복한 가정은 미리 누리는 천국입니다.”(R.Browning) 가정의 행복은 멀리 있지 않습니다.

■ 병자영성체 : 1/10(목) 14:00

·1/8(화)까지 사무실로 신청하세요.

■ 본당 총회 안내

·일시: 1/20(주일) 11시 미사 후
·11시 교중미사 후에 본당 총회가 있습니다.
본당의 봉사자와 교우들의 참석을 바랍니다.

■ 주님 봉헌 축일 초 축성 안내

·일시: 2/2(토) 10시 미사
·그리스도께서 현존하고 계시는 제대에 1년동안 사용할 초를 봉헌하실 분들은 본당 사무실을 통하여 1/31(목)까지 봉헌해 주시기 바랍니다.
·또한 1년 동안 가정에서 사용할 초를 1/27(주일)까지 성물방으로 신청하여 주십시오.

■ 여성소동공채 봉사자 교육 : 1/11(금) 10:50

■ 말씀의 선교수도회 미사 : 1/8(화) 14:00

■ 1월 주일 4시(어린이미사) 변동사항 안내

·초동부주일학교 정비를 위하여 1월(1/6~2/3) 동안 주일 4시미사는 성인전례로 봉헌합니다.

■ 고등 졸업생 및 수험생 M.T 안내

·대상: 고3 졸업생 및 수험생
·일시: 1/11(금) 13시 메리홀 집합 (1박2일)
·신청: 사무실 접수

■ 성사를 보시고 성사표를 사무실에 주세요.

·3년 동안 성사 확인란에 체크하지 않으면 냉담교우로 처리가 되오니, **사무실로 성사표를 내주세요.**
·대림시기동안 정성스럽게 모으신 **대림저금통**을 1/6(주일)까지 사무실로 봉헌해 주시기 바랍니다.

■ 기부금 영수증

2018년 연말정산용 기부금 영수증을 발급 받으실 신자분께서는 교무금, 후원금 등 봉헌금을 완납 후 발급받으시길 바랍니다.

■ 마리아 갤러리

판화작가 남유림 아네스(마리아대학 교수) 자매님의 작품을 특별전시로 준비했습니다. 많은 분들의 관심 부탁드립니다.

·기간: 1/6(주일)~19(토)
·장소: 지하1층 마리아갤러리
·작가: 남유림 아네스

■ 2019년 교무금 책정 안내

·교회 선교와 유지 등을 위한 교무금을 봉헌하는 것은 신자의 의무입니다.
·2019년 교무금을 새롭게 책정하여 주시기 바랍니다.
·2018년 미납 교무금을 확인하시고 납부하여 주시기 바랍니다.

■ 다운 산행동호회 정기 모임

새해를 맞아 동호회 정기모임을 가지려 합니다. 많은 관심으로 참석해 주시기 바랍니다.
·일시: 1/13(주일) 교중미사 후 1교리실

■ 감사합니다~!

·영성체할 때 손은 **성합 높이로!**
·‘그리스도의 몸!’하면 ‘**아멘!**’이라고 대답합니다.
·화장품~향이 **강한 것은** 옆 사람들을 힘들게 합니다

■ 형제회 모임 : 4지역 전체/LG, 금강아파트

·일시: 1/20(주일) 교중미사 후 본당 지하교리실
·문의: 차승준 스테파노(010-3753-3836)

■ 본당 모임 및 회의

·1/7 (월) 11:00 [메리홀]
·1/8 (화) 20:10 [빈첸시오]
·1/9 (수) 17:00 [선교분과]
·1/10 (목) 20:10 [전례분과]
·1/11 (금) 20:30 [초등복사자모]
·1/12 (토) 20:00 [ME]

■ 본당 공동체를 위한 300만 목주기도 봉헌

12/24~12/30	봉헌 누계
3,439	764,064

■ 미사 참례 현황

신자수	미사참례수	비율(%)
4,857	1,309	27.0%

“오늘 성당에 처음 나오신 분들을 진심으로 환영합니다.”



분당성요한성당

St. John's Catholic Church

http://www.stjohn.kr 주소: 분당구 서현로 498(구 분당동 132)

☎ (031)7801-114 FAX. 7801-109

주 임 신 부 : 이 건 복 (바오로)
제 1보좌신부 : 유 경 선 (첼레스티노)
제 2보좌신부 : 채 유 호 (시몬)
제 3보좌신부 : 김 의 진 (안드레아)
원 장 수 녀 : 김 숙 희 (로사리아)
총 회 장 : 예 진 해 (대건 안드레아)

요일	미사 시각	장소	비고	요일	미사 시각	장소	비고
토요일	오후 4시	소성당	중고등부	평일	월 오전 6시	소성당	사무실 휴무
	7시	대성당	저녁 주일미사		화 수 오전 6시, 10시 오후 7시 30분		
주일	오전 6시	소성당	일반		목 오전 6시 오후 7시 30분		첫째 목요일 - 성시간
	8시 30분	대성당	일반		금 오전 6시, 10시 오후 7시 30분		
	11시		교중미사		토 오전 6시, 10시		
	오전 3시	소성당	초등부 겨울 방학 (2월 24일 개학)				
	4시	대성당	청장년 & 성인				
	7시		청년				
	9시		일반				

이번 주일(1월 6일)은 사제양성후원 2차현금

☑ 본당 봉사자 총회

- 일시 : 1월 12일(토) 10:30~ 소성당
- 대상 : 상임위원회, 소공동체 지역장·구역장, 제분과장, 분과위원 등



본당 설정 26주년

2019년 1월 7일(월)

☑ 우리농 매장 - 수녀원 매주 판매

- 금액 : 5kg 120,000원
- * 우리농매장 판매시간 : 주일 09:30~12:00

초등부 첫영성체 등록

- 대상 : 2019년 3학년 ~ 6학년 학생 중에 세례를 받지 않았거나, 유아세례 후 첫영성체를 하지 않은 학생
- 교리기간 : 3월 3일~10월 13일 (매 주일)
- 첫영성체 예식 : 10월 13일(주일) 16:00

초등부 견진성사 등록

- 대상 : 첫영성체를 한 만12세 이상 어린이
- 교리기간 : 3월 3일~10월 26일 (매 주일)
- 견진성사 예식 : 11월 23일(토) 15:00

초등부 주일학교 등록 및 접수 안내

- 접수 기간 : 2월 17일(주일)까지
- 등록비 : 60,000원
(교재비 1만원 + 간식비 외 5만원)
- 접수 장소 :
 - 주일 어린이 미사 전후 소성당 앞
 - 둘째 주 가족미사 전후 대성당 앞
 - 평일에는 사무실에서 접수 합니다.
- 문의 :
 - 주일학교 관련 010-9459-0336
 - 첫영성체 관련 010-4541-2009

전례봉사 및 주차봉사 담당지역

구분	1월 6일	1월 13일	1월 20일	1월 27일
지역	2지역	3지역	4지역	5지역

위령기도실 담당 정덕수 요한 010-9012-0598

단체 모임

성령기도회 1월 7일(월) 19:30 B233호
강의 : 장영숙 크리스티나

야간(18:00시 이후) 병자성사 신청 031) 780-1125

미 사 안 내	주일	10:30 교중	 <div>비봉성당</div> <div>성 박종원(아우구스티노) 성 고순이(바르바라)</div> <div>경기도 화성시 비봉면 비봉로 71번길 16</div> <div>(양노리 272 - 2)</div>	주임신부	김지웅 아우구스티노
	토	19:30		총 회 장	이한구 (다윗) 010-7734-0197
	월	오전 6:30		연령회장	이기석 (라파엘) 010-2353-0484
	화,목 수,금	오후 7:30 오전 10:00		사무실 FAX	355-2254 355-2258
봉성체 : 매월 마지막 목요일 09:30 성시간 : 매월 첫 목요일 19:30 미사 후					

◆ 이번 주 사제양성 특별헌금 (2차)

교구 사제 양성을 위하여 정성껏 봉헌해 주시기 바랍니다.

◆ 생명/사랑 모금함 회수

1. 대림절 기간 동안 나눠드렸던 생명/사랑 모금함은 1/13(주일)까지 구역장/반장 및 사무실에 제출하여 주시기 바랍니다.

◆ 2018년도 연말정산자료 신청 안내

- 2018년도에 봉헌하신 봉헌금(교무금, 감사헌금, 건축헌금, 합동미사에물 등)에 대하여 발급해드립니다.
- 봉헌금 납입자(책정자) 명의로 발행되오니 이점 유의하여 주시기 바랍니다.

◆ 2019년 교무금과 건축 헌금 책정을 부탁드립니다.

◆ 각 단체 회계장부 및 통장 제출 안내

- 일 시 : 1월 13일(주일) 까지
- 대 상 : 상임위원회, 소공동체, 성모회 산악회, 연령회, 꾸리아, 울뜨레아
각 단체장님들은 통장정리 후 회계장부와 같이 사무실로 제출해 주시기 바랍니다.

◆ 연령회 모임 안내

- 일 시 : 01월 13일 교중미사 후
- 장 소 : 성 당
연령 회원 분들은 함께 하여 주시길 바랍니다.

◆ 성전 터 발 주말농장 공지

- 성전 터 발 주말농장을 원하시는 교우분은 사무실로 신청하여 주시기 바랍니다.

◆ 보편지향 기도 및 청소담당 구역

구 분	봉 사 날 짜	구 역
이번 주	01월 06일	어 천 구 역
다음 주	01월 13일	구포2 구 역

◆ 주일미사 참례 현황

구 분	12/09	12/16	12/23	12/30
참례인원(명)	196	202	217	210
참례율(%)	34.8	35.8	38.5	37.0
총 신 자		275세대	568명	

◆ 우리들의 정성 (12/24 ~ 12/30) 단위 : 원

교 무 금	1,630,000	
주 일 헌 금	731,000	
기 타 수 입	80,000	
건 축 헌 금	전은희: 150,000	이완영: 100,000
	서치명: 90,000	조금식: 240,000
	김태화: 100,000	안영옥: 40,000
	이정은: 50,000	송현섭: 90,000
	강남순: 60,000	박경숙: 20,000
	정혜경: 40,000	
	떡국떡판매: 690,000	
	계: 1,670,000	누계: 71,312,000

◆ 천주의 성모 마리아 대축일
합동 미사 예물 봉헌 현황

단위 : 원

구역	봉투	금액	구역	봉투	금액
천산	7	160,000	구포1	6	100,000
양노	21	570,000	야목	8	140,000
백학	11	280,000	삼화	4	65,000
쌍학	10	190,000	유포	15	325,000
어천	8	150,000	기타	7	107,000
구포2	14	320,000			

총계 봉투수 : 111 매

금액 : 2,407,000 원

“주님, 저희가 누구에게 가겠습니까?
주님께는 영원한 생명의 말씀이 있습니다.” (요한 6, 68)

주임신부 : 이승희 라우렌시오	비산동성당 (노동자의 모범이신 성요셉)  경기도 안양시 동안구 경수대로 952 http://www.bisandong.kr	미사시간			
수 녀 원 : 031-442-4325		주 일	10:30 (교중)	월	06:00
사 무 실 : 031-442-4322			16:00 (학생)	화, 목	19:30
F A X : 031-468-1004			19:30 (청년)	수, 금	10:00
유 치 원 : 031-687-8772		토	10:00 19:30 (주일 제1저녁미사)		
총 회 장 : 031-454-7961		예비자 교리		주일	09:00
연령회장 : 010-9004-9893				화	20:20

○ 이번주 사제 양성 후원을 위한 2차 현금이 있습니다.

○ 2019년부터 적용되는 사항(미사예물)

- 2019년 1월 3일 이후 접수된 미사예물부터는 연말 기부금영수증 발급 대상에 포함됩니다.
- 소득공제를 원하시는 분은 미사예물 접수 시 봉투에 교무금 책정자의 성함, 세례명, 금액, 연락처를 정확히 기입해 주시기 바랍니다.
- 미사예물 접수 내역은 교무금 납부 시 통장에 기재됩니다.

○ 1월 3일 기준 성탄 판공성사 이수율

- 대 상 : 4,028명 / 이수자 : 1,565명 (39%)
- 성사표를 못 내신 분은 사무실로 내주시고, 타 교구 신자는 이수 처리가 불가하오니 해당 성당으로 내 주세요.

○ 1월 환자영성체 안내

- 일 시 : 1월 11일(금) 오후 1시부터
- 신 청 : 1월 8일(화)까지 사무실

○ 초.중.고등부, 해바라기반 밀알의 밤

- 일 시 : 1월 12일(토) 오후 5시30분~7시30분
- 장 소 : 소성당 2층

○ 본당 정기 총회 안내

- 일 시 : 1월 13일(주일) 교중미사 중
- 1년간 본당 회계에 대해 교우 여러분께 알려드리고자 합니다.

○ 레지오 전단원 교육

- 일 시 : 1월 13일(주일) 오후 1시
- 장 소 : 대성전

○ 예비신자로 받아들이는 예식

- 일 자 : 1월 20일(주일)
- 08:50 복음서 수여식 (지하교리실)
- 10:30 받아들이는 예식 (교중미사 중)
- 모든 예비신자분은 8시45분까지 지하교리실로 와주시고, 인도자와 구역장님은 10시15분까지 오셔서 지정된 자리에서 미사참례 해주세요.

○ 주님 봉헌 축일 제대초 봉헌

- 2월2일(토)은 올 한 해 동안 제단과 가정에서 사용할 초를 축복하는 날입니다.
- 한 해 동안 제대에 사용할 제대초를 봉헌하실 분은 사무실로 봉헌하시기 바랍니다.

○ 도전! 신약 성경 필사

- 새해를 맞아 신약성경 필사를 다시 시작합니다. 신청하신 분께는 쓰기표와 필사노트 1권을 드립니다.
- 기 간 : 2019년 1월 ~ 7월 (7개월간)
- 신 청 : 사무실
- 문 의 : 교육분과장 010-2474-1470

○ 2019년 구역미사 안내

일시	구역	장소
1월 9일(수) 20:00	일동삼성 1구역 010-4016-9273	104동 2503호
1월 16일(수) 20:00	일동삼성 3구역 010-9126-4737	110동 1504호

○ 신자 현황 (단위 : 명)

총 신자 수	5,013	총 세대 수	1,981
미사 참례	1,304 (26%)	쉬는 교우	1,988 (40%)

주임신부 : 장명원(토 마 스) 보좌신부 : 김시몬(요한사도) 총 회 장 : 이광열(미 카 엘) 연령회장 : 이종복(대권안드레아) 사 무 실 : 652 - 2780 F A X : 657 - 2782	 비전동성체성혈성당 http://cafe.naver.com/bijun.cafe (우 17873) 경기도 평택시 동부공원로 8(비전동)	미 사 시 간	주 일 월 화.목 수.금 토	19:30 (토요일 저녁) 07:00 (성 인) 09:00 (중고등부) 11 시 (교 중) 15 시 (여 름 이) 19:30 (청 년) 06:30 10시, 19:30 06:30, 10시 10시
---	---	------------------	--------------------------------	--

*** 축 견진성사 ***

평택지구 초등부 6학년 어린이들이 견진성사를 받습니다. 주님께서 주시는 성령 특恩을 풍성히 받도록 교우들의 많은 기도 바랍니다.

♥ 청소년들을 위하여 함께 기도해주세요.

인류의 빛이신 주님께서 당신 자신을 드러내 보이신 주님 공현 대축일을 맞아 우리 청소년들이 주님을 구세주로 고백하며 사랑을 실천할 수 있도록 함께 기도해주세요.

- ✦ **오늘은 사제양성 특별헌금이 있습니다.**
 - 교구 내 사제 양성비로 사용됩니다.
- ✦ **대림절 헌금통 봉헌(아프리카, 제3세계지원)**
 - 대림시기동안 즐거운 불편 24운동을 실천하며 모든 각 가정의 대림 헌금통을 **1월 13일까지 봉헌**합니다.
- ✦ **룩스메아 1월 기도 모임 안내(일정 조정됨)**
 - 2019년 1월 8일 화요일 : 오전 10시50분 유아실
 - 나머지 주간 화요일 : 저녁미사 후 교사회합실
- ✦ **소년·소녀 합창단과 함께하는 미사**
 - 일 시 : 1월 8일(화) 19:30분 저녁미사
- ✦ **1월 소공동체 봉사자 회의**
 - 일 시 : 1월 8일(화) 저녁미사 후 교육관
- ✦ **2019년 1월 환자영성체 신성**
 - 일 시 : 2019년 1월 10일(목) 오후 3시부터
 - 신 청 : 2019년 1월 6일(주일)까지 신청바랍니다.
- ✦ **가족과 함께 하는 가정미사(촛불봉헌)**
 - 일 시 : 1월10일(목) 저녁미사(매월 두번째 목요일)
 - 미사 전 로비에서 봉헌용 컵초 준비해주세요.
- ✦ **성탄 구유 및 트리 철거를 위한 협조 요청**
 - 일 정 : 1월 14일(토) 오후 2시 ~
 - 구유 및 대성당 트리, 성모상 주변 안개등 철거
 - 봉사자들의 많은 협조 부탁드립니다.(요셉화,청년회)
- ✦ **중고등부 고3 졸업 여행**
 - 일 시 : 1월 11일(금) ~ 12(토) 1박2일
 - 장 소 : 양지리조트 • 대 상 : 고3학생
 - 참가비 : 9만원(1/4까지 신청마감)
 - 신청 및 문의 : 담당교사(010-6485-8180)
- ✦ **2019년 본당 신년 총회**
 - 일 시 : 1월 13일(주일) 교중미사 후 소성당
 - 내 용 : - 교중미사 중 신임봉사자 임명
 - 2018년 위원회별 복음화 계획안 보고
 - 대 상 : 본당 모든 봉사자 및 관심있는 모든 신자

- ✦ **본당 전신자 회계보고**
 - 일 시 : 1월 21일(주일) 교중미사 중
 - 내 용 : - 2018년 회계 운영 결산보고
 - 2019년 회계 예산안 보고
 - 회계보고 세부내역은 본당 게시판에 게재됩니다.
- ✦ **교무금(십일조) 신림에 대하여**
 - 새해를 맞이하여 하느님께 받은 은혜에 감사하는 마음으로 2019년도 교무금 신림에 적극 참여합시다.
 - 교무금은 : ① 하느님 교회의 발전을 위하여
 - ② 우리 본당 공동체의 성장을 위하여
 - ③ 자선사업 및 장학 사업을 위하여
 - ④ 복음 전교 사업을 위하여
 - 2018년도 연말정산용 “봉헌금 확인서” 발급안내
 - 봉헌금 확인서 요청시 교무금 카드 지참 바랍니다.
- ✦ **주일 교중미사 유급 반주자 모집 안내**
 - 자 격 : 피아노, 오르간 전공자 또는 경력자
 - 문 의 : 본당사무실(031-652-2780)
- ✦ **청소 담당 구역 안내(담당주일 전 토요일 10시 미사 후)**
 - 주님세례축일(1/13) : 목련,사대별,장미구역
 - 연중 제2주일(1/20) : 배미, 매화, 참이슬2구역
- ✦ **우리들의 정성 (12월26일 ~ 2019년1월1일)**

정성에 감사 합니다.		
교무금		22,145,000
주일헌금(12/30)		5,734,000
천주의 성모마리아 대축일(1/1)		5,236,500
감사헌금	익 명/원선희 레아	2,000,000/1,000,000
	익 명/최석근 야고보	100,000/100,000
	이수진 가브리엘라/김상욱 요셉	100,000/100,000
	이규석 마태오/익 명/익 명	100,000/70,000/50,000
	최민정미카엘라/최민지라파엘라/익명	50,000/50,000/50,000

✦ **본당 신축 및 리모델링 봉헌금 목표액 65억원!**

정성에 감사 합니다.(12/26 ~ 2019/1/1)	
김선영 로사/익 명	3,000,000/600,000
익명/전종한 치릴로/김원하 바르나바	200,000/100,000/80,000
2010년~현재 봉헌액 누계	2,084,123,794
현재 기금 적립금	1,130,000,000

[주님 공현 대축일 화답송]



주 님 세 상 모 든 민 족 들 이 당 신 을 경 배 하 리 이 다

“하느님을 향하여! - 생활비의 1/10(십분의 일)은 하느님께!”



가톨릭대학교 성빈센트병원

THE CATHOLIC UNIV. OF KOREA ST. VINCENT'S HOSPITAL

전 례 안 내	주일미사	오전 9시 30분
	평일미사	월, 화, 목, 금 오전10시 30분
	교직원미사	수요일 12시 10분
	고해성사	미사 전 20분전 (성당 안 고해실)
	봉성체	매주 금요일 평일은 신청하시는 분에 한함
	병자성사	원목실로 미리 신청하시면 받으실 수 있습니다.

주 소 : 수원시 팔달구 중부대로 93
가톨릭대학교 성빈센트병원 원목팀
전 화 : 원목 249 - 7008 ~ 7012
근무시간 외 당직 010 - 8497 - 7009
팩 스 : 249 - 7997
원목사제 : 정구평(마르코)신부
원목수녀 : 비르지타 수녀 세 레 나 수녀
베 다 수녀 제노비아 수녀
마리엠타 수녀 리 디 아 수녀
안 네 데 수녀 마리로사 수녀
올 리 바 수녀 다니엘라 수녀
마 들 렌 수녀 마리아네스 수녀
사 무 원 : 김지현(루시아)

☑ 1월 교직원 미사전례 담당

	해 설	독 서	반 주
01/09	오이균 요 셉	건진센터	김문회 아락수
01/16	백 승 이냐시오	CPE센터	박은영 아델라
01/23	임은주 도로테아	원목팀	박은영 아델라
01/30	전정옥 빅토리아	기획팀	박은영 아델라

☑ 제대 꽃 봉헌 해 주신 분 감사드립니다.

성당제대를 아름답게 꾸미기 위한 꽃 봉헌을 받습니다. 봉헌하실 분은 원목팀 (원내 ☎7009 ~7012) 으로 문의 바랍니다.

☑ 빈첸시오 아 바오로회 회원 모집합니다.

- 회원종류 : 활동회원, 명예회원(후원회비)
- 문 의 : 원내 ☎ 7681 신태호(비오)

* 빈첸시오 아 바오로회의 주요 활동은 ?

1. 무료급식소 봉사 및 기관방문 노력봉사.
2. 바자회, 후원회비 등으로 마련한 금액으로 불우한 이웃을 돕고 있습니다.

☑ 제3기 호스피스완화의료

전문 인력 표준교육과정 모집 요강 안내

- 교육기간 : 2019년 2월 16일~3월 30일
(7주간 매주 토요일 교육, 60시간)
- 교육시간 : 9시~18시
- 교육장소 : 암병원 10층 제1세미나실
- 모집인원 : 50명(서류심사)
- 수강료 : 50만원 (식비, 교재비, 실습비 포함)
- 입학자격 : 의사, 간호사, 사회복지사, 성직자
(호스피스완화의료전문기관 소속 근무자 우선 선발)
- 지원절차
 - 접수기간 : 2018.12.10.~2019.1.19. (선착순)
 - 접수처 : 이메일 svhospice@naver.com
 - 제출서류 : 성빈센트병원 홈페이지 참조
- 전형방법 : 서류전형
- 합격자발표 : 2019년 1월 16일 개별통지
- 문의 : 가톨릭대학교 성빈센트병원
호스피스완화의료센터 031)249-7758~9

☑ “전례부” 모집 안내 <<교직원 대상>>

평소 전례봉사에 관심이 있던 교직원분~
혹은, 세례를 받고 활동을 원하시는 분들의
연락을 기다립니다. (원내 ☎7011 김지현)

병은 의사에게, 신앙상담은 원목팀으로

주임신부 : 지철현 대건 안드레아
전교수녀 : 김점마 히야친타
총 회 장 : 김학범 요한 사도

다음카페 : sagangCatholic

천주교
사강 성가정 성당
성가정의성 마리아와 성 요셉

미사시간	주	초 중고 청년 (토)	19:00
	교	중	09:00 11:00 19:00
평일	월		06:00
	화 • 목		19:00
	수 • 금		10:00
	첫 토 (성모신심)		10:00

18550 경기도 화성시 송산면 송산포도로 94 / ☎ 031) 357-1501 / FAX. 031) 357-8229 / 2019. 1. 6.



화요일은 가족이 함께 미사 봉헌하는 날

☑ 2차 헌금은 “사제 양성을 위한 헌금”입니다

성탄 맞이 특강 - 1. 13(주일) 11시 미사 중.
- 강사 : 전삼용 요셉 신부

☐ ‘매일미사책, 성경, 성가책’을 가지고 적극적인 마음으로 미사참례하여, 주님을 만나자.

1. 봉사자 교육 - 1. 6(주일) 11시 미사 후, 애찬실
2. 병자 영성체 - 1. 10(목) 오후 1시부터.
- 대상 : 중송, 신천, 하늘정원, 사강, 해문 1구역
- 새로 병자 영성체가 필요하신 분이
있으시면, 사무실에 신청해 주세요.
3. 유아세례 - 1. 13(주님 세례 축일) 16시, 성당.
사무실에 비치된 신청서를 작성하여,
1. 9(수)까지 사무실에 신청하시기 바랍니다.
4. 희망 나눔 대립 저금통
- 1. 13(주일)까지 사무실로 봉헌해 주세요.
5. 성모회 총회 - 1. 13(주일) 교중미사 후, 요셉방
- 간사님들은 꼭 참석해 주시기 바랍니다.

☐ 제대초 봉헌을 받습니다. 2월 2일은 주님 봉헌 축일로, 일 년 동안 제대에 사용할 초를 축복하는 날입니다. 그러기에 미사 때 사용할 제대 초를 주님께 봉헌하실 교우분은 사무실에 봉헌하시면 됩니다. 자신이 봉헌한 제대초는 일주일간 사용한 후, 봉헌한 분에게 다시 드릴 것입니다. 초 1개에 10,000원. 봉헌 개수는 자유로이 하시면 됨. 1월 27일까지 사무실에 봉헌함

6. 봉사자를 위한 감사의 날

- 일시 : 1. 27(주일) 교중미사 후, 애찬실
- 대상 : 사목위원, 구역장, 반장, 단체장, Pr 단장.

☐ 2019년도 십일조 봉헌 책정 (1월 5일 현재)

총 세대	책정세대	책정비율
406	139	34.2(%)

♥ 기도 안에서 늘 만나요 ! (전출 교우) ♥

박정순 (마리아)	서신 성당
-----------	-------

매주 수요일은 소공동체 모임 하는 날

✦ 신앙의 유산을 자녀에게 ✦

- ❖ 자신의 성경을 꼭 가지고 다닙시다.
- 1. 소년 레지오 회합 - 토요일 5시, 별관

♥ 아버지께 봉헌한 우리들의 정성 (12. 24 ~ 12. 30) ♥

주일미사 참례률		418명 = 43.7%	
십일조 봉 헌	3,930,000원	주일헌금	1,066,000원
		특별 (2차)	636,000원
성소후원금	150,000원	미사예물	330,000원
시설 헌금	김준식 4만원, 김동인 5만원, 김현아 6만원 김영자 9만원, 안선희 5만원, 공해자 1만원 김광현 1만원, 윤현영 20만원, 염문옥 1만원 유화섭 3만원, 황은경 5만원, 한현순 2만원, = 620,000원		
	감사 김현아, 조수진, 서은영, 김경득 각 5만원, 강옥자, 안영자 각 3만원 = 260,000원		
구유 경배 예물	3,240,000원		
성탄 합동 예물	4,357,000원		

☑ 전례 봉사 및 청소구역

(사랑의 아빠, 아버지의 집을 내가 깨끗이^^)

이번 주	사강 2 구역	다음 주	삼존 구역
------	---------	------	-------

☑ 단체모임 ⇨ 함께 모여 기도하는 우리

- 사 목 회 의 - 1. 10(목) 저녁미사 후, 사제관
- 올 드 레 아 - 1. 13(주일) 10시, 요셉방
- 꾸 리 아 - 1. 17(목) 저녁미사 후, 애찬실
- 전 레 단 - 1. 17(목) 저녁미사 후, 요셉방
- 성인복사단 - 1. 27(주일) 저녁미사 후, 마리아방

♥ 주님께 아름다운 꽃을 선물로 (제대 꽃 봉헌) ♥

익명, 김초선 자매님이 봉헌해 주셨습니다.
고맙습니다. 많은 분들이 봉헌해 주세요.

전례단 단원 모집 - 대상 : 신자이면 누구나

- 문의 : 전례분과장 010-5057-9367

동방박사처럼 새로운 것을 시도해 보고, 마음을 움직여야 합니다. 그리고 출발해야 합니다.

주임신부 : 민경국 안드레아 보좌신부 : 유 준 요한세례자 원장수녀 : 김인숙 효임골롬바 전교수녀 : 천미경 바울리나 총 회 장 : 신승철 요 셉 연령회장 : 010-7564-6862 홈페이지 : sbcc.or.kr 사 무 실 : 031-396-4031 F A X : 031-398-9351	<div style="text-align: center;"> <h1>산본성당</h1>  <p>목주기도의 복되신 동정 마리아</p> </div>	<h2>미사시간 안내</h2>	
		주 일 토 19:00 (주일 1 저녁미사) 07:00, 09:10(중고등부), 11:00(교중) 16:00 (어린이 가족미사) 19:00 (청년미사)	평 일 월 06:00 화 19:30 수 06:00, 10:00 목 10:00, 19:30 금 06:00, 10:00 토 09:00
매월 첫 토요일 성모신심미사			
“ 신앙의 기쁨! 젊은이와 함께! ”			

❖ 금주간 전례 • 행사 • 모임 ❖

일자	시 간	내 용
1/6(주일)		주님 공현 대축일

☑ 금주 특별헌금: 사제양성 후원금

☑ 판공성사는 금주간(1월12일)까지 보신 후, 반드시 성사표를 사무실에 제출하시기 바랍니다.

☑ 중.고등부 축제 예그리나

- 주제: “동경” (동화로 읽는 성경이야기)
- 일시: 2019년 1월 13일(주일) 저녁7시30분
- 장소: 군포 문화예술회관 철죽홀

☑ 주일학교 교사 모집

- 문의: 중고등부 교감 010-9137-6462 (4명)
- 초 등 부 교감 010-4589-6016 (4명)

☑ 본당 성가대 지휘자 모집

- 대상: 교중미사 지휘자 (지휘/성악/전공자 우대)
- 제출서류: 이력서, 자기소개서, 교적사본
- 마감: 1/26(토) 문의: 사무실 031-396-4031

☑ 2019년도 교무금 신립

- 2018년 교무금은 감사한 마음으로 마무리하시고 2019년 교무금도 책정하여 봉헌해 주십시오.

자동이체 · 무통장입금 계좌

하나은행: 476-910019-84404

농 협: 355-0034-3832-83

예 금 주: 천주교 수원교구 유지재단

※ 송금시 책정자 성함+세례명으로 보내주세요.

25주년기념 목주기도 1천만단 봉헌운동

• 금주간: 60,075단 (135명)/누적: 1,095,044단

☑ 제대초 · 미사주 봉헌

1년 동안 제대에서 사용할 제대초와 미사주를 봉헌하실 분들은 1/31(목)까지 사무실에 접수 바랍니다. (제대초: 1만원, 미사주: 2만원)

• 주님봉헌축일 초축성: 2/2(토) 오전 9시

☑ 사무실 업무 안내

-교무금과 미사예물 등 사무실 업무는 미사 전에 접수해주시고, 미사 후 찾아가시기 바랍니다.

-계좌이체활용, 인터넷송금(봉헌자이름 꼭 기재)

-2019년도부터 주40시간에 맞추어 업무시간이 조정됩니다. 협조바랍니다.

-사무실 앞 필경대 위에 민원함이 있으니 부재중 일시 방문목적을 적어주시면 익일 출근하는대로 처리하여 연락드리겠습니다.

-사무실직원1인과 사무보조로 사무실이 운영되오니 함께 하실 분 연락바랍니다. (시급적용 예정)

☑ 미사전례 봉사

시 간	1/6	1/13	1/20
토요일 저녁	개나리 1	개나리 2	주몽
07:00	목련 3	백합 2	동성
09:10	중고등부	중고등부	중고등부
11:00	동백 1, 2	개나리 1, 2	주몽매화
16:00	초등부	초등부	초등부
19:00	청년	청년	청년

청소: 1/5(토)동백1,2구역 1/12(토)개나리1,2구역

※ 후보간지에도 공지사항 있습니다.

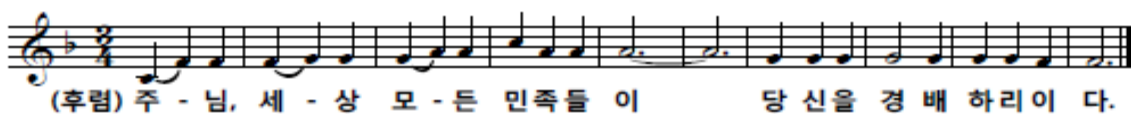

주임신부 : 김기창(노동자요셉)
 총 회 장 : 김병목(안드레아)
 ☎ 010-3668-0441
 연령회장 : 이상수(스테파노)
 ☎ 010-7685-5479
 사 무 실 : ☎ 031-548-2280
 Fax 031-548-2290
 예비자교리 | 매주 주일 오전9시

산북성당

캘커타의 성녀 데레사

여주시 산북면 상품1길 28-17
 E-mail: sanbuk@casuwon.or.kr
 Daum 카페-산북성당

주 일 미 사

교중 : 오전 10:30
 토요일 저녁 주일미사(청신년) : 오후 7:30

평 일 미 사

월 오전 07:00
 화. 목 오후 19:30
 수. 금 오전 10:00
 모든 미사 30분전 고해성사 있습니다.

집축복, 상가축복, 차축복

일시 : 원하시는 날(본당사무실 신청)

“소통과 참여로 새신하는 수원교구! 신앙의 기쁨! 젊은이와 함께!”

☑ 오늘은 사제양성 특별헌금 있습니다.

☑ 소공동체 구·반장 월례회의

- 일 시 : 1월 6일(주일) 교중미사 후
- 장 소 : 교육관

☑ 울뜨레아 회합

- 일 시 : 1월 10일(목) 저녁미사 후
- 장 소 : 교육관

☑ 성소분과 기도 모임

- 일 시 : 1월 13일(주일) 교중미사 후
- 장 소 : 교육관 (점심식사 후)

☑ 사회복지분과 월례회의

- 일 시 : 1월 13일(주일) 교중미사 후
- 장 소 : 교육관

☑ ‘희망 나눔 대림저금통’ 회수안내

- 회수기간 : 1월 20일(주일) 까지

☑ 제대 초 봉헌 (천연 밀랍초)

- 신 청 : 사무실

※ 주님 봉헌 축일(2월 2일)은 세상에 빛으로 오신 그리스도를 상징하는 초를 축복하는 날입니다. 교회는 이날 한 해 동안 미사 전례중에 사용하게 될 제대초를 축성합니다. 올 1년동안 미사에 사용할 초를 봉헌 받습니다.

- 1구좌 : 10,000원

☑ 본당 온라인기도모임 초대 안내

본당공동체를 위한 기도모임 초대에 많은 관심과 기도에 참여하시면 좋겠습니다.

(<https://open.kakao.com/o/gLRpTJA>)

☑ 본당 운영비 통장 계좌번호

- 계좌번호 : 355-0043-6791-43(농협)
- 예 금 주 : 천주교 수원교구 유지재단 산북성당

지난주일 미사참례 신자 수

총 신자 수	미사참례 신자 수		참례율	
530명	토요일 저녁	47명	합 계	185명 34.91%
	주 일	138명		

성부 · 성자 · 성령의 삼위일체

※ 생활 속의 삼위일체(성 아우구스티노의 일화)

「고백록」의 저자로 유명한 아우구스티노 성인이 어느날 바닷가를 거닐며 깊은 생각에 잠겨 있었다. 삼위일체의 신비를 이해하고자 했던 것이다. ‘성부 · 성자 · 성령이 각기 계시는데 어떻게 한분이신가? 한 분은 낳으시고, 한 분은 낳으심을 받으셨고, 이 두분에게서 성령이 발하셨다면 선후 관계도 있을 텐데 어떻게 서로 높고 낮음이 없다는 말인가?’

참 이상하다는 생각을 하면서 바닷가를 거니는데 한 아이가 모래사장에 구멍을 파고 조개껍질로 바닷물을 퍼서 그 구멍에 계속갇다 붓고 있었다. 아우구스티노는 의아해하며 아이에게 물었다. “너 거기서 무얼하고 있는 거냐?” 이에 아이는 “네, 지금 바닷물을 몽땅 이곳으로 옮겨 담으려고요?” 하고 대답했다. 그러자 성인은 “아니, 이 어리석은 아이야. 그 작은 조개 껍질로 언제까지 저 바닷물을 다 그 안에다 옮겨 담겠다는 게냐?” 하고 아이의 무모함을 나무랐다. 그 아이는 “설령 제가 이 일을 완성한다 하여도 당신이 지금 생각하고 있는 문제는 해결하지 못한 걸요” 하면서 성인을 바라보았다. 아우구스티노가 깜짝 놀라 아이를 쳐다보는 순간 아이는 사라졌다. 이 이야기는 삼위일체 교리가 참으로 이해하기 힘든 교리임을 말해 준다. 왜냐하면 이 교리는 인간의 논리를 뛰어넘기 때문이다.

☑ 성당 청소구역 및 신자들의 기도 안내

일자 (요일)	구 역
1/05 (토)	2구역 장흥리반
1/12 (토)	2구역 소유리반
1/19 (토)	3구역 만선리반, 장삼리반
1/26(토)	3구역 이선리반, 연곡리반
♡ 성당 청소에 많은 참여 부탁드립니다.	

☑ 우리들의 정성

(2018년 12월 24일 ~ 2018년 12월 30일)

* 주 일 헌 금 : 936,000원

* 교 무 금 : 2,080,000원



삼가동성당

[주보성인 : 성 김제준 이냐시오]

17090 / 경기도 용인시 처인구 지삼로 579

본당 E-mail: samga@casuwon.or.kr

Cafe: daum → 삼가동성당

Tel. 사무실: 322-1994 / FAX: 322-1959

본당 신부 임 유 택 (바오로)

총 회 장: 정방영 가브리엘 010-6357-2772

연령회장: 차종원 스테파노 010-5346-9989

미 사 시 간

· 평일: 월>06:30, 화·목>19:30, 수·금>10시

· 주일: 토>어린이: 16시 / 청소년: 19시(주일 전날)

교중미사: 10시 / 청년부: 19:30

※ 예비신자 교리: 주일반(11시 30분)

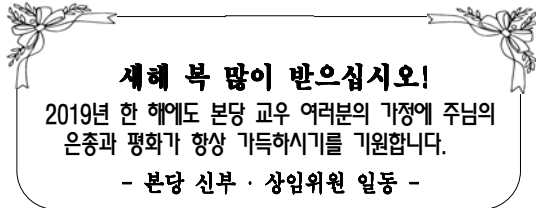

새해 복 많이 받으십시오!

2019년 한 해에도 본당 교우 여러분의 가정에 주님의 은총과 평화가 항상 가득하시기를 기원합니다.

- 본당 신부 · 상임위원 일동 -

● 본당 사목회 워크숍 및 2019년도 총회

· 워크숍 일시: 1/13(주일), 점심 식사 후(교육관)
(대상: 상임위, 단체장, 구역장)

· 본당 총회 일시: 1/20(주일), 교중미사 후(성전)

※ 2018년도 결산보고 및 2019년도 예산심의를 통하여 본당의 발전과 활성화를 위하여 많은 참석과 좋은 의견을 나누는 장이 되었으면 합니다.

● 2019년 성경필사 2단계 안내

· 기 간: 2019년 11월까지
· 필 사: 여호수아기 ~ 마카베오기
교우 여러분의 많은 참여 바랍니다.

● 소공동체 봉사자를 위한 미사

· 일 시: 1/8(화), 저녁미사
· 소공동체를 위한 미사에 많은 참여바랍니다.

● 소공동체 봉사자 영성을 위한 영상관람

· 일 시: 1/12(토), 오전 10시 (교육관)
· 내 용: '나자렛의 마리아' (동영상)

● 2019년도 교무금 책정 및 납부 방법

· 2019년도 본당예산 수립을 위한 교무금책정을 하고 있습니다. 교적 구성원 중 소득공제를 받으실 분으로 책정하시고 자동이체나 인터넷뱅킹으로 입금할 경우 반드시 교무금 책정자 명의로 입금하십시오.

입금시 예) '홍길동교무금' 으로 하시기 바랍니다.

(입금계좌 : 신한 131-017-259028 삼가동성당)

● 연례회 월례회의 변경 안내

· 일 시: 1/27(주일), 교중미사 후

● 주님 성탄 대축일 꽃 봉헌 감사드립니다.

박정남5 정명화4 인명자3 우인숙5 황근식5 임복림3
김인자2 강진욱2 윤경희5 홍순득2 박수희5 엄인숙3
김순희5 이정수3 정경옥5 장미현2 방순자10 익명3

● 희망 나눔 대림저금통 (즐거운 불평 24운동)

· 가정에 모금한 저금통은 사무실로 제출바랍니다

● 위원회 및 단체 모임

· 제분과위원회: 1/10(목), 미사 후
· 청소년위원회: 1/12(토), 저녁미사 후

● 주간 미사참례 현황(12/24~30) (인원: 명)

주일	대축일 밤	대축일 낮	수	목	금
474	312	409	60	80	39

● 예물 봉헌 (이번주 예물봉헌 구역: 신 성)

일자	1/13	삼 가
일자	1/20	진 우

● 본당 청소 (이번주 청소구역: 두 산)

일 시	구 역
1/12(토), 10시	역북2, 역북3, 삼가
1/19(토), 10시	신성, 진우, 금강, 보성

● 우리들의 정성 - 주간 결산(12/24~30) (단위: 원)

수 입	지 출
교무금 8,664,000	선교비 1,123,340
주일헌금 3,423,000	교육비 223,690
감사헌금 280,000	자선비 300,000
합동미사예물 5,723,000	일반관리비 294,850
건축헌금 3,007,000	
기타헌금 -70,000	
자선수입 1,238,000	
수입 계 22,265,000	지출 계 1,941,880
12월 30일 현재 운영금 잔액 : 233,470,117원	
· 건축헌금: 박성희50,000원 강선필140,000원 구유건축전신자모금 2,817,000원	
· 감사헌금: 최수아30,000원 권보영50,000원 박성희50,000원 민성기50,000원 김현좌100,000원	

※ 봉헌해 주심에 감사드립니다.

● 오늘은 사제양성 특별헌금이 있습니다.

예비자 교리시간	 상대원성당 (성범 라우렌시오, 성나 베드로, 성정 아고보) http://cafe.daum.net/sgwggw	미사 시간	
주일 09:30		토 19:30 (청년)	월 06:30
			화 19:30
고해성사 : 미사 20분전		주 09:00 (청소년)	수 10:00
유아세례 : 수시로			목 19:30
병자영성체 : 매월 마지막 토 13:30	사무실 732-2004 FAX 742-0096 연례회장 김정환 베드로 010-2777-9302 총 회 장 전교수녀 김 요나, 김 겔트루드 736-0317 주임신부 이정철 바오로 732-1004	일 11:00 (교중)	금 10:00
집, 사람, 차 축복 : 수시로			첫토 10:00
혼인면담 : 화, 목, 토 20:00			

오늘의 특별헌금 - 사제양성

다음주일 특별헌금 - 본당발전

2019년도 교무금 책정

- 2019년도에도 교무금을 정성껏 책정하시어 교무금 통장과 함께 사무실로 제출하여 주시기 바랍니다.
- 교무금 계좌이체
- 신협, 유지재단(상대원), 131-000-907475

소공동체 월례회의

- 일시 : 1월 6일(오늘) 교중미사후
- 장소 : 1교리실

기부금 확인서 발급(사무실)

- 2018년도 납부내역과 책정자명으로만 발급됩니다.

제대초 봉헌(주님 봉헌 축일) - 2월 2일(토)

- 일시 : 2월 2일(토) 10:00
- 한 해 동안 제대에 쓰는 제대초를 특별한 지향과 함께 봉헌 받습니다.(사무실 접수)
- 작은 초 - 5,000원, 큰 초 - 10,000원
- 각 가정에서 사용할 개인초는 성물방에서 구입하시기 바랍니다.

다음주일(1월 13일) 봉사구역 - 6구역

- 전례, 청소(주차장)

성당청소

- 1월 12일(토) : 6구역
- 1월 19일(토) : 7구역

함께 기도해 주세요.

김흥구(54) 안나	이옥량(82) 루치아	권정숙(67) 데레사	강보나(60) 보나	김일달(64) 아네스		
유방암	심장병	피부암	난소암	심장병		

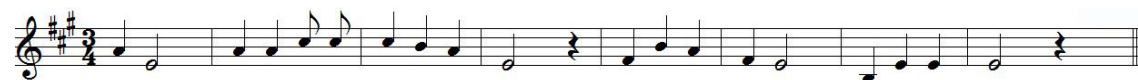

주 님 세 상 모 든 민 족 들 이 당 신 을 경 배 하 리 이 다

바오로 장학회 장학생 모집

- 대상 : 가정 형편이 어려운 2019년 고1 학생
*매월 첫째, 셋째 주 멘토 프로그램 제공
- 준비서류 : 장학회 지원 신청서 1부(사무실)
- 신청 및 문의 : 사무실 732-2004

대림 저금통 봉헌 안내 - 1.27(주일)까지

- 그동안 모아오신 대림 저금통을 1월 27일(주일)까지 사무실로 봉헌하여 주시기 바랍니다.

모임

- 자모회 : 1월 6일(오늘) 어린이미사후 7교리실
- 율뜨레야 : 1월 6일(오늘) 교중미사후 8교리실
- 상임위원회 연수 : 1월 12일(토) ~ 13일(주일)

모 집

레지오 단원 모집 : 꾸리아 단장 010-4798-4669

성모회 회원 모집 : 회장 010-3436-2656

본당발전기금 1,177,091,000원

우리들의 정성

· 교무금	7,889,000원
· 주일헌금	1,652,000원
· 특별헌금(본당발전)	677,000원
· 성탄대축일 본당발전	2,356,000원
· 성탄 합동미사예물	4,399,000원
· 구유 경배예물	4,013,000원
· 1/1 본당발전 특별헌금	1,404,000원
· 1/1 합동미사예물	3,061,000원
· 장학사업 후원금	220,000원
· 감사헌금	450,000원
· 12월 성모상 초 봉헌금	322,000원

《 기도를 원하시는 분은 사무실로 신청해 주세요. 》

주임신부 안성노 은수자 바오로 전교수녀: 김 도미니카 사 무 실: ☎419-8101 수 녀 원: ☎419-8102 연령회장: 010-2503-0999	 상록수 성당 (성 바오로) 425-180 안산시 상록구 이호로 130 FAX 416-2663 http://cafe.naver.com/sangrokmissionary	미사시간안내 월 - 09:00 화목 - 19:30 수금 - 10:00 토 - 19:30(청소년미사) 주일 - 09:00(어린이미사) 11:00(교중미사) 교백성사: 미사 전
---	--	--

☑ 미사전례 변경 안내

- 12월 22일(토)부터 토요일 미사는 저녁 7시30분 미사만 있습니다. 토요일 저녁미사는 청소년미사로 함께 봉헌됩니다. 아울러 주일 오후5시 청소년미사는 없습니다. 착오 없으시기 바랍니다.

- 1월7일(월)부터 월요일 아침미사는 오전9시에 있습니다.

☑ 사제양성 후원금 안내

매월 첫째주일은 사제양성 후원을 위한 2차헌금이 있습니다. 2019년도 1월부터 사제양성후원금을 위한 2차 헌금 때에 본당의 성소후원금도 함께 봉헌해주시기 바랍니다.

☑ 소공동체 월례회 안내

- 일시: 1월10일(목) 오전10시, 강당
 구, 반장님들은 빠짐없이 참석바랍니다.
 아울러 매월 둘째주일은 헌옷과 고철 모으는 날입니다. 소공동체 형제회 주관으로 헌옷과 고철(냄비, 후라이팬..등)을 가져오시면 형제회에서 수거합니다. 많은 관심과 참여바랍니다.

☑ 전입교우 안내

- 신효숙 안젤라: 본오1동 843-4번지, 201호
 본오2구역 2반 / 010-4348-5135

☑ 1월 미사 전 기도 안내

1월 달 매일 미사 전에
 - 자비의 기도
 - 그날의 독서와 복음 통독이 있습니다.
 교우여러분의 많은 참여 바랍니다.

☑ 빈첸시오회에서 떡국떡을 판매합니다.

수익금은 전액 불우한 이웃을 위하여 사용됩니다. 많은 참여를 바랍니다.

☑ 화답송

주님 공헌 대축 일 2019.1.6



주 님 세 상 모 든 민 족 들 이 당 신 을 경 배 하 리 이 다

☑ 기도 및 단체모임 안내

- 성령기도회: 1월8일(화) 저녁미사 후 강당
 강사 - 교영민(안드레아) / 서울 삼성산 봉사회
 - 연령회: 1월13일(주일) 교중미사 후 강당

☑미사 전례 및 청소 봉사 안내

전례 봉사 구역 / 신자들의 기도		
1/06(일)	본오 4 지역	교중미사
1/13(일)	팔곡 지역	교중미사

☑우리들의 정성

- 주일헌금: 2,235,000원
- 천주의 성모마리아 대축일: 3,228,000원
- 교 무 금: 4,030,000원
- 감사헌금: 이한국 5만원, 신순철 3만원
 여광구 5만원, 김젠마 5만원
- 주일미사 참례자 수: 557명
- 천주의 성모 마리아 대축일: 475명
- 본당 신자 수: 1,074세대 / 2,426명

† 예비자 교리시간 †

* 주 일 : 오전 9시30분

< 1월 2차 헌금 >

- 1월6일: 사제양성후원금
- 1월27일: 해외원조주일

< 본당 계좌 >

1005-001-404123 / 우리은행
 천주교수원교구유지재단상록수성당

천주교를 알고자 하시는 분은 수녀원 또는 사무실로 연락 바랍니다.

주임신부 : 최대근(야고보) 총 회 장 : 김백운(요셉) ☎ 010-3365-0598 연령회장 : 차흥희(사도안드레아) ☎ 010-9049-2806	<h1>상신성당</h1> <h2>(성 루카)</h2> 경기도 화성시 향남읍 분향동길 69-26 사무실 : ☎ 031)8055-8241 Fax 031)8055-8242 E-mail: sangsin@casuwon.or.kr	<div>주 일 미 사</div> 교중 : 11:00, 청년미사: 17:00 토요일(학생미사) : 오후 6:00 <div>평 일 미 사</div> 화.목 오후 19:30 수.금 오전 10:00 예비자 매주 일요일 오전 9시30분 교리 장소 : 요 한 방 집축복, 상가축복, 차축복 일시 : 본당사무실 신청
--	--	---

☑ 첫영성체 교리

- ☞ 대 상 : 초등학교 2~6학년(2018학년 현재)
(예비신자, 한 부모신자 자녀도 해당됩니다)
- ☞ 교 리 : 2019년 1월5일(토)~3월 2일(토)
매주 토요일 오후4시, 일요일 10시20분
- ☞ 첫영성체 : 3월 3일(주일) 교중미사 중
- ☞ 문의사항 :
교감 백선화(그라시아) 010-2078-4430

☑ 중고등부 주일학교 겨울 캠프

일 시 : 1월 18일(금) ~ 19일(토) 1박2일
 장 소 : 곤지암리조트 외
 참가비: 55,000원(본당지원 110,000원)
 신청기한 : 1월 6일(일) 까지
 문 의 : 주일학교 교감 010-2078-4430

☑ 복사단 겨울 캠프

일 시 : 1월 23일(수)
 장 소 : 곤지암리조트
 신청기한 : 1월 13일(일) 까지
 참가비: 20,000원(본당지원 100,000원)
 문 의 : 복사단 단장 010-5157-1787

☑ 판공성사표 제출

성사표 분실 또는 성지나 타 본당에서 성사
 보신분, 성사표를 받지 못하신 분, 새로 전입
 오신 분은 사무실로 연락 바랍니다.

☑ 미사 안내

- 매주일 오후 5시에 청년미사가 봉헌됩니
다. 청년분들이 많이 참석할 수 있도록
많은 관심과 기도를 부탁드립니다.

☑ 대림저금통 봉헌안내

- 대림시기동안 각 세대별 모금한 기금을
2019년 1월 6일(일)까지 사무실로 제출바랍니다.

☑ 마트 포인트 적립 안내

- 각 마트 사용시 성당 포인트로 적립바랍니다.

현대마트	1534번	하나로마트	6만번
경기마트	1004번	로컬푸드	8241번
아울렛마트	8241번	제로마트(상신)	1400번

☑ 1월6일 2차헌금은 사제양성을 위하여 봉헌되어
집니다.

☑ 1월13일 2차헌금은 성전건축을 위하여 봉헌되
어집니다.

☑ 2019년 교무금 책정 안내

※ 교무금은 신자의 중요한 의무로 교회유지를 위해
의무적으로 매월 교회에 바치는 헌금입니다.
 “하느님께 기쁘게 봉헌하시어, 천상의 공간에
 재물을 쌓으십시오” 기부금 영수증 필요하신 분
 명의로 책정하여 주십시오.

☑ 청소구역 안내

날짜	1월 6일	1월 13일	1월 20일
구역	구문요당, 서봉2	상신2, 서봉5	하길, 서봉3
청소구역 : 성당내부, 유아실, 2층, 화장실, 교리실			

※ 담당구역은 각 교리실 청소도 꼭 부탁드립니다.

☑ 미사참례(12/24일-12/30일 교적신자 908명)

구분	화	수	목	금	토	주일	합계	비율
전주	43	26	34	29	93	230	323	35.7
금주	205	29	25	26	91	214	305	33.5

☑ 우리들의 정성 (12월 24일 - 12월 30일)

구분	금 액	구분	금 액
교 무 금	1,740,000	주 일 헌 금	671,000
성소후원금	30,000	2차(성전건축)	874,000
연 령 회 비	10,000	성전건축헌금	8,496,500
감 사 헌 금	100,000		
<건축헌금>			
정경미(엘리사벳) 10만원 이인순(마르타) 20만원			
정양섭(요셉) 30만원 전영만(베드로) 10만원			
성윤식(마르코) 15만원 허길순(요안나) 10만원			
문화봉(빈첸시오) 5만원			
금정성당 김향미(랏다)외 10명 440,000원			
익명 7,056,500원			
금주 총 건축헌금 : 8,496,500원			
총 건축헌금 모금액 : 225,818,933원			

주임신부	윤민재 (베드로)	 티없이 깨끗하신 성모성심 http://www.schon.or.kr 경기도 수원시 권선구 금곡로 63	미 사 시 간 안 내	
보좌신부	현영민(루도비코)		<div>평일</div> 월: 06:30 화: 09:30 수: 10:00 /19:30 목: 10:00 /19:30 토: 06:30 /19:30 일: 10:00 /19:30(청소년)	
총 회 장	김은희(엔다)			
연령회장	최창선 (아오스딩) 011-755-7023			
사 무 실	296-6441		<div>주일</div> 06:30/ 09:00(시니어) 11:00(교중)/ 16:00(어린이) 19:30(청년)	

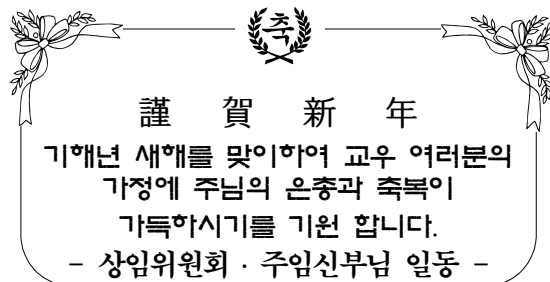

❑ 금주 2차 헌금은 [사제 양성 후헌금] 으로
봉헌됩니다.

❑ 2019년 초등부 주일학교 등록

- 대 상 : 6세~초 6학년(2019년 기준)
- 접수방법 : 어린이 미사 후 헌금접수(계좌입금)
- 등록기간 : 1월 6일~1월 27일(주일)
- 등록비 : 50,000원 (세째 자녀 무료)
- ➡ 등록기간 내 접수시 20% 할인

❑ 2019년 중고등부 주일학교 등록

- 대 상 : 중·고등부 학생
- 등록기간 : 1월 27일 까지
- 등록비 : 50,000
- ➡ 하나은행 402-890201-62607(이시준)

❑ 예비 중1 부모님 오리엔테이션

- 일 시 : 1월 13일(주일) 16:00 어린이 미사 후
- 장 소 : 마리아 홀
- ➡ 예비 중학생 자녀를 두신 부모님들의 많은
참석 바랍니다.

❑ 소공동체 구역장 모임

- 일 시 : 1월 11일(금) 10:00미사 후
- 장 소 : 상임위원 회의실

❑ 중·고등부 「너나들이 축제」

- 일 시 : 1월 12일 오후 4:00
- 장 소 : 마리아 홀

❑ 연령회 총회 및 떡국 잔치

- 일 시 : 1월 13일(주일) 교중미사 후
- 장 소 : 마리아 홀

❑ 주일 9시 미사 봉사자를 모집합니다.

- 대 상 : 40세 이상 남·여(해설단/성가대)
- 문 의 : 노인 분과장(010-7767-2915)
- 접 수 : 사무실

❑ 생명 나눔 모금함(저금통) 회수

대림시기 동안 즐거운 불편 24운동을 통해
정성을 모은 모금함을 회수합니다.(사무실)

❑ 「상촌성당 신앙인」 책자 배부 및 시상 안내

- 신자들에게 주요기도 책자를 배부해 드릴 예정입니다.
기도 점수를 체크하여 제출하시면 상반기/
하반기 시상할 예정입니다.

❑ 신부님과 함께하는 즐거운 시간

방학을 맞이하여 1월에 초등부·중고등부 학생들이
평일미사 20회 참가할 경우 보좌 신부님과 맛있는 점
심과 영화를 볼 예정입니다. 학생들의 많은 참여 바랍니다.

❑ 관할 본당 구역으로 교적을 옮겨주시고,
그곳에서 신앙생활을 하시기 바랍니다.

❑ 연말정산용 기부금 영수증 발급해 드립니다.

- 2018년 납부한 교무금 및 감사헌금에 대한 기부금
영수증을 발급해드립니다. 필요하신 분은 본당 사무
실에 교무금을 완납하시고 신청해주세요.

❑ 소공동체 및 구역 활성화를 위한 구역미사

날 짜	구 역 (저녁 8:00)
1월 9일(수)	거산 · 삼익지역
1월 11일(금)	가온 3지역

❑ 2019년 교무금 책정 및 납부 안내

2018년 교무금을 납부하지 않거나, 미납하신 분들
납부하여 주시고 2019년 교무금 책정해주세요.

총세대	책정세대	미책정세대	납부세대	납부율
1,417	628	789	615	43.4%

❑ 주일미사 참례 현황 (12월 30일 주일)

총 신자수	미사참례 인원	참석률(%)
4,026	1,269	31.5

화 답 송	
	주 님 세 상 모 든 민 족 들 이 당 신 을 경 - 배 하 리 이 다

미사시간	주일	09:00 (중,고등부) 11:00 (교 중) 16:00(어린이), 19:00(청년)	 천주교 상하 성모세 성당 SANG HA ST. MOSES CATHOLIC CHURCH 용인시 기흥구 중부대로 807-14 http://sangha.casuwon.or.kr	주임신부 : 조 옥 현 (토 마 스) 보좌신부 : 임 현 택 (토 마 스) 전교수녀 : 김 경 숙 (레오날드) 총 회 장 : 안 태 성 (빈첸시오) 연령회장 : 이 형 철 (안드레아) 010-4436-2020 대표번호 : 275-9194 F A X : 275-9195
	월	06:30		
	화	19:30		
	수	06:30 / 10:00		
	목	10:00 / 19:30		
	금	06:30 / 10:00		
	토	10:00 19:30(토요일 저녁주일미사)		

✦ 오늘의 화답송 (주님공헌 대축일)

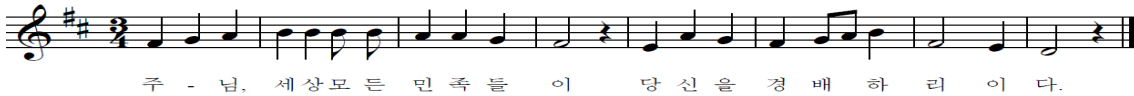

✦ 오늘은 사제양성 특별헌금이 있습니다.

* 교구 내 사제 양성비로 쓰여 집니다.

✦ 2019년도 교무금약정

* 2019년도 교무금(교무금 약정 시 **연말에 기부금 영수증을 받을 사람 이름으로 반드시 약정**)새로이 약정하시기 바랍니다.

* 또한 아직 납부하지 못한 2018년 교무금도 봉헌 하시기 바랍니다.

✦ 대림절 저금통 수거

* 대림시기동안 즐거운 불편 24운동을 실천하며 모든 각 가정의 저금통을 수거 합니다.

* 수거기간 : 1월 6일(주일)까지 사무실로

✦ 제대 초 봉헌 받습니다.

* 2월 2일(토)은 주님봉헌 축일입니다.

본당에서 일 년 동안 사용할 제대 초를 봉헌 받습니다.

* 1월 13일(주일) 까지 사무실로 봉헌 바랍니다.

✦ 제대 꽃 봉헌 받습니다.

* 2019년 한 해 동안 본당 제대를 꾸밀 제대 꽃을 봉헌 받습니다. * 사무실 혹은 아래 계좌로 송금 (농협 179371-55-000145 천주교수원교구)

✦ 환자 영성체 신청(1월 20일까지 신청)

* 일 시: 1월 22일(화) 오후 2시 ~

✦ 미사 없음 안내

변경 전	변경 후	미사 없는 기간
주일 오후 4시	미사 없음	1월 13일 ~ 2월 24일

※ 초등학교 학생들의 방학 기간 동안, 주일 오후 4시 어린이 미사는 없습니다. 부모님들은 아이들과 자유로이 미사를 참례하기 바랍니다.

✦ 단체 모임 안내

* 연령회 월례회의: 1월13일(주일) 10시, 207호

* 성조들의 모후 꾸리아: 1월18일(금)미사 후 201

✦ 2019년 중고등부(상하보라) 연합 겨울신앙학교 "주님 계신 곳 어디나"

* 일시 및 장소: 2019. 1.25 ~ 27, 청려 수련원

* 마감 및 신청: 2019. 1.13, 선착순 50명, 로비

* 문의: 010-2498-1671(중고등부 교감 유베드로)

✦ 전입을 환영 합니다.

성명	오시는 곳	성명	오시는 곳
구역, 반이 아래 주소로 변경 되었습니다.			
서효정세실리아	진흥 204동	김용기 요셉	진흥 205동
정재하요한네포목	구갈동 557-1		
전입을 환영 합니다.			
박미나레몬시아	एको타운 203동	김철수프란치스코	대우 103동
김순이 데레사	신영 102동	안옥경 마리아	진흥 104동

✦ 우리들의 정성 (12월24일 ~ 12월31일)

주일 헌금	10,809,600	교무금	14,037,000
합동미사예물	5,465,000	구유예물	2,285,000
감사헌금	* 30,000: 박봉명 클라라 * 50,000: 이창경 티모테오 * 100,000: 박복동데레사, 박주원절뜨르다, 장성숙카타리나 * 200,000: 신영남 말찌나 * 500,000: 정운태 요셉		
주일미사참례율	906(33.39%)		
본당신자수	2,713	총세대	1,127
교무금 계좌번호: 179371-55-000054 농협(천주교수원교구) ** 일금시 성명과 함께 세례명을 반드시 써주시기 바랍니다. ** (개인정보 확인이 강화되어 본당에서 확인하기 어렵습니다.)			

✦ 구역별 미사전례 안내

* 1월 6일: 진흥구역 * 1월 13일: 쌍용1구역

상하길벗주유소 GS칼텍스	그린 인테리어	누리맘(용인, 분당지점)
농협 하나로 클럽 맞은편, 정성세차 목진호 요셉 287-9127 / 010-5350-9876	성실 시공을 약속합니다. 쌍용 2단지 상가 김종원 대건안드레아 010-3452-0618	신생아, 산모케어, 베이비시터(등,하원) 분당구 정자동 정자일로 80 김은봉 카타리나 010-3355-7361/ 714-9388

제대꽃 봉헌 : 농협 179371-55-000145(천주교수원교구)

주님 공현 대축일

2019. 1. 06

주일 미사	일반(성인) : 06:30, 21:00		<div><div>직암 권일신 기념 상현동성당</div><div>448-823 용인시 수지구 광교호수로 420(상현동) shd@casuwon.or.kr</div></div>	사무실	☎ 031)276-3011
	교중(성인) : 11:00				FAX 031)276-3012
	중·고등부 : 09:00			유아세례	1, 3, 5, 7, 9, 11월 첫째 토요일 오후2시
	어린이가족 : 15 :00				매월 첫째 토요일 성모신심미사 후 (사무실 신청)
	청 년 : 19:00			차 축 복	원하시는 시간 협의 (사무실 신청)
평일 미사	월	06:00	주임신부 : 송영오(베네딕토) 보좌신부 : 이승원(베 드 로) 총 회 장 : 장동호(바 오 로) 연례회장 : 장재중(타 대 오) (010-9968-4346)	집 축 복	
	화	10:00, 19:30		병자영성체	매월 둘째주 목요일 오후 2시
	수/금	06:00, 10:00			
	목	06:00, 첫주 19:30 (첫주 가정미사 및 성체강복)			
	토	06:30 (단, 첫주10시 성모신심) 19:00			

◆ 오늘 2차헌금은 사제양성후원 특별헌금으로 봉헌.

◆ 다음주일 2차 특별헌금은 건축헌금으로 봉헌.

◆ 1월 노인들을 위한 미사

- 일시 : 1/08(화) 오전 10시

◆ 병자영성체 - 1/10(목) 오후 2시

병자영성체 하시는 가족분들이 구역장님께
싸인 받아서 1/06(오늘)까지 본당사무실로
신청하여 주시길 바랍니다.

◆ 34기 예비신자 입교안내

- 입교식 : 2/24(주일) 11:00 교중 미사 중
- 교리반 : 주 1회

화요일(성인) - 저녁 8시 30분

수요일(성인) - 오전 11시

주 일(성인) - 오전 9시

주일(중고등부) - 오전 9시 미사 후

화요일(어르신반, 70세이상) - 하비에르대학

- 세례식 : 성모승천대축일(8월 15일)예정

- 문의 : 010-2766-8751

* 예비신자 등록신청서(양식)를 작성하시어
성당사무실로 제출하여 주시기 바랍니다.

◆ 엠마오(Emmaus)신앙강좌

- 일시 : 1/19, 2/16, 3/16, 4/27, 5/18

토요일 저녁미사 후

- 대상 : 전신자(건진교육으로 대체함)

- 교육비 : 25,000원(1회당 5,000원)

* 알림마당(게시판) 참조

◆ 군복무중인 군인에게 위문품 보내기

- 대상 : 본당에 교적을 둔 군인(사무실확인)
- 신청 : 1/18(금)까지, 성당사무실
- 문의 : 청년분과장 010-4521-3226

◆ 1월 6일부터 상현동성당 네이버 카페를 오픈함

니다(네이버 카페를 가입하셔야 볼 수 있습니다).

네이버카페 주소 : <https://cafe.naver.com/casushd>

이번 주 부터 바뀌는 미사 변경안내		
구 분	변경 전	변경 후
어린이미사	토요일 4시	주 일 3시
토요특전미사	토요일 7시 30분	토요일 7시
청년미사	주일 7시 30분	주 일 7시
신설미사		주일 밤 9시
* 주일 오후 4시 셔틀버스는 오후 3시로 변경하여 운행합니다.		

✦ 주차 및 청소 안내 ✦		
	일 자	구 역
안내봉사 (성 전)	1/06(금주)	4지역
	1/13(차주)	두산2 구역
주차안내 (남 성)	1/06(금주)	4지역, 레지오
	1/13(차주)	두산2 구역, 레지오
청 소	1/12(금주)	3지역 B(오전 9시)
	1/19(차주)	4지역 A(오전 9시)
소공동체 모임의 날 : 여성 - 매주 목요일 남성 - 매월 셋째 목요일 저녁 8시		
* 주차봉사자는 다른미사를 봉헌하시고 미사 후까지 주차안내해 주세요.		

저희본당 공동체는 소공동체모임(반모임/형제모임)에 참여하는 것이 우선입니다.

미사 시간 안내				 서둔동 성당 (한국순교성인) (16615) 수원시 권선구 서호서로21번길32 사무실: 031)292-4804 FAX: 031)294-4800 http://club.mariasarang.net/1004	주임신부 : 김현중(요한보스코) 전교수녀 : 최 도라 수녀 (031) 292-4801 유치원 : 최 루카 수녀 (031) 291-2291 총 회 장 : 권오혁(마티아) 010-2778-9878 연령회장 : 권정수(펠릭스) 010-5326-4864
월	06:00	화	19:30		
수	10:00	목	19:30		
금	10:00				
토	첫토요일 성모신심미사 10:00 15:30 (초등부) 19:00 (청년)				
주 일	08:30 11:00 (교중미사) 18:00(중고등부)				

♡ 교무금 봉헌은 신자들의 의무입니다. 평생껏 봉헌하여 아느님께 감사드리는 생활을 합시다 ♡

⊕ 이번주 전례 및 모임

일시	단 체
1월 7일(월)	파티마세례사도직(10:00) 지하교육관
1월 8일(화)	안나회 월례회의(10:00) 지하교육관
1월 8일(화)	상임위 월례회의(자녀(1사후)별관 상임위원실
1월 9일(수)	빈첸시오회(20:00) 만남의 장소
1월 10일(목)	고전무용(10:00) 신애망

⊕ 본당주임신부님 영명축일 영적 예물

· 1월 31일 영명축일을 맞이하시는 김현중(요한보스코) 신부님의 영.육간의 건강을 위해 전신자가 한마음으로 정성껏 영적예물을 봉헌 해 주시기 바랍니다

(개인기도)	
사제를 위한 기도 10회	목주기도 20단
미사참례 및 영성체 3회	주모송 10회
화살기도 10회	회생 3회

* 영명축일 축하식 : 1월 27일(주일) 교중미사후

⊕ 병자영성체

· 일 시 : 1월 10일(목) 오전 9시
· 해당구역은 1월 6일(주일)까지 신청 해 주세요

⊕ 제 31회 돈보스코의 밤

· 일 시 : 1월 27일(주일) 오후 6시
· 주 제 : 띠앗머리
(형제애, 자매애를 일컫는 순수 우리말)
· 장 소 : 성전

⊕ 주님봉헌축일 “초” 봉헌 접수 받습니다

· 봉헌의 날 : 2월 2일(토)
· 이날 일년동안 사용하게될 초를 축복합니다.
· 미사때 봉헌되어 쓰여질 제대초와 미사주를 신청서를 작성하여 사무실에 제출해 주시기 바랍니다
· 제대초(1구좌)₩10,000 · 미사주(1구좌) ₩10,000
※ 신청서는 만남의 장소에 있습니다

⊕ 성모회 회원 모집

· 성모회에서 봉사자가 많이 필요합니다
· 봉사에 관심이 조금이라도 있으신분은 연락주세요
· 문 의 : 성모회장(010-4661-8283)

⊕ 마르띠르 성가대에서 함께 봉사할 성가대원을 모집합니다

· 성가를 좋아하고 배우고 싶은 남,여 모두 환영합니다
· 연습 시간 : 금요일 저녁 8시 ~ 10시, 주일 오전 9시 ~ 10시 30분
· 문 의 : 성가단장 이주승 클레멘스(010-5237-7873)

⊕ 전례 및 커피봉사

부터 - 까지		전례 구역
1월 5일	1월 11일	효탑 3구역
1월 12일	1월 18일	효탑 4구역
청소	성 전	유아실,현관 만남의장소
1월	탐	구성전,마당 성모동산
	구운	2층 교리실 화장실
	서구	지 하 교리실
	서둔	레지오

▶ 유아실 청소구역은 꼭 휴지통을 비워 주세요

⊕ 우리들의 정성 (12월 24일 ~ 12월 31일)

미 사 예 물	710,000 원
교 무 금	9,955,000 원
과 년 도 교 무 금	620,000 원
주 일 현 금	2,425,000 원
건물유지보수를위한 2차현금	735,650 원
주님성탄대축일 합동미사에물	4,336,000 원
주님성탄대축일 합동미사현금	4,664,500 원
대 림 절 저 금 통	1,368,980 원
구 유 경 배 예 물	2,803,000 원

* 감사현금 제대회 대림환 판매이익금 218,000원

⊕ 2차 현금

· 이번주 : 사제양성주일
· 다음주 : 건물유지보수를 위한 2차현금

☆ 주님께서 보고 계십니다 ☆

- ◎ 미사 시간은 주님을 만나는 시간입니다.(성전에서는 침묵)
- ◎ 성전 중앙통로는 주님께서 다니시는 길입니다.(예의입니다)
- ◎ 성전에서는 휴대폰도 켜지 마세요.
- ◎ 성전 입구 1층로비에서 여러명이 큰 소리로 대화하면 소리가 울려서 성전까지 대화 내용이 다 들립니다.(배려입니다)
- ◎ 소리지르고, 뛰어다니는 행동 하시면 안됩니다

- ◎ 차(집, 가게)축복, 병자성사신청, 대세보고서 : 사무실 접수
- ◎ 병자영성체 : 매월 첫째주 목요일
- ◎ 유아세례 : 3, 6, 9, 12월 첫째주 토요일 오전 10시
- ◎ 성물보급소는 담당자가 미사 전 · 후에만 판매합니다.
- ◎ 미사 봉헌은 날짜를 정확히 기록해서 사무실에 봉헌해 주시기 바랍니다(당일 미사봉헌은 받지 않습니다)
- ◎ 우리은행으로 처음 교무금 납입하시는분은 사무실로 연락을 해주셔야 처리가 됩니다(동명이인 및 미책정자 혼선 우려)
- ◎ 구운동공소미사 : 5월, 6월, 10월, 11월 첫째주 주일 저녁 6시
- ◎ 담배는 지정된 흡연구역에서(배려입니다)

미사 시간 안내 • 주 일 미 사 : 오전 8시 (교중미사) : 오전 10시 30분 (토요저녁) : 오후 7시 30분 조 · 중 · 고등부, 청년 • 평 일 미 사 • 월 요 일 : 오전 6시 30분 • 화, 목요일 : 오후 7시 30분 • 수, 금요일 : 오전 10시 • 고해성사 : 미사 15분 전	Since 1988 <h1 style="text-align: center;">서부</h1>	주임신부 : 노 중 호 (프란치스코) 사 제 관 : 02) 4 7 3 - 3 3 6 4 총 회 장 : 010-8702-2858 연 령 회 장 : 010-5287-9541 사 무 실 : 02) 4 8 4 - 0 4 7 5 (FAX) 02) 4 7 1 - 7 6 1 4 경기도 하남시 서하남로 85-28
	주보성인 신자들의 도움이신 성 마리아	

이 번 주 안 내

☞ 2019년 1월 6일(일) : 주님 공현 대축일.

• 사제 양성을 위한 2차 헌금이 있습니다.

다 음 주 안 내

☞ 2019년 1월 13일(일) : 주님 세례 축일.

• 본당 건축을 위한 2차 헌금이 있습니다.

기 타 안 내

- 각 단체 4/4분기 장부, 신부님 결재 받을 수 있도록, (1월13일까지) 사무실로 제출 바랍니다.
- 기부금 영수증 발급 받으실 분은, 사무실에 신청서를 작성하여 제출하시기 바랍니다.
※ 법령 고지에 의거, 발급시 주민등록번호가 수집됩니다.
- 2018년도 한해 교무금 납부 해주셔서 감사 드립니다.
아울러, 성당 사무실에 방문하시어, 각 세대별 형편에 맞게 2019년도 교무금을 책정 하여 주시기 바랍니다.
- 희망 나눔 대림 저금통.
희망 나눔 저금통을 1월20일 까지 사무실로 내 주시면 감사 하겠습니다.
- 판공성사 못받으신 분은 성사 받으시고 성사표 제출바랍니다. 성사표 없으신분은 성사후 사무실 알려주시길 바랍니다.

● 12/30 주일, 성탄 미사 참여 현황. (533명)

토요일	교중	계	%
22	159	181	33.94

● 청소 봉사 구역 안내.

날짜	구역	날짜	구역	날짜	구역
1/6	감복	1/13	감일	1/20	고골

● 성가 안내.

날짜	입당	봉헌	성체	파견
1/6	487	215,218	180,498	108
1/13	481	216,221	496,501	1

● 전례 봉사자 안내.

주일(8시)	해 설	1 독서	2 독서
1/6	김혜경	황미현	한갑순
1/13	김혜경	김광진	유정희
주일(교중)	해 설	1 독서	2 독서
1/6	강연희	한승진	황미현
1/13	홍의준	구돈희	김성자

● 차량 봉사자 안내.

날짜	성명	날짜	성명	날짜	성명
1/6	김진상	1/13	최만국	1/20	김형섭

● 우리들의 정성. (기준일 : 12월 31일 까지)

교 무 금	11 건		1,410,000	
주 일 헌 금	1차		765,000	
특 별 헌 금	2차 (건축헌금)		348,000	
새 해 가 정 미 사	78건		1,815,000	
건 축 헌 금	구창분	100,000		
	성 물 방		1,000,000	
성 소 후 원 금	박경숙	20,000	정재홍	20,000
	이구일	20,000	이서연	10,000
	오민자	120,000		
타본당건축헌금	4 건		90,000	
철산 / 수진동 / 일월 / 조원솔대 -감사 드립니다-				

【 화 답 송 】



주 님 세 상 모 든 민 족 들 이 당 신 을 경 배 하 리 이 다

† 서부성당 본당 건축을위하여, 도움을 주시는 모든 은인들에게,
감사하는 마음으로, 기도중에 기억해주세요!

		<h1 style="text-align: center;">서 신 성 당</h1> <p style="text-align: center;">(바다의 별이신 성 마리아)</p> <p style="text-align: center;">☎18555 화성시 서신면 싸리재길 70 사무실 : 357-9698 / 팩스 356-9496 E-mail : seosin@casuwon.or.kr</p>		<p>주임신부 나도진(안젤로)</p> <p>총 회 장 김봉수(바오로) ☎ 010-3591-6080</p> <p>연령회장 박공순(야고보) ☎ 010-2372-3058</p>	
미사시간 안 내	주 일	토요일 : 오후 4시 (청소년 미사), 오후 8시 (청년 미사) 주 일 : 오전 9시 (일반 미사), 오전 11시 (교중 미사)			
	평 일	월 : 새벽 6시 / 화, 목요일 : 오후 7시 (동절기) ; 오후 8시 (하절기) / 수, 금요일 : 오전 10시			
<p>성시간 : 매월 첫 목요일 저녁미사 후 / 성모 신심 미사 : 매월 첫 토요일 오전 10시 / 유아세례 : 매월 첫 토요일</p> <p>혼인성사 : 1개월전 사무실 문의 / 신부님 면담 및 각종 축복 : 사무실 문의</p>					
<p>내가 너희를 사랑한 것처럼 너희도 서로 사랑하여라. (요한 13,34)</p>					

☑ 특별헌금 안내

- 다음 주일 : 사제양성후원

☑ 1월 병자영성체는 1월 10일(목)에 있습니다.

☑ 이스라엘 성지순례를 떠나시는 주임신부님과 교우분들을 위해 기도를 부탁드립니다.

- 순례기간 : 1월 14일(월)부터 25일(금)까지

☑ 대림시기 동안 모은 “대림저금통” 을 못 내신 분들은 다음 주일까지 사무실에 봉헌 하여 주십시오.

☑ 본당에서 성사표 없이 판공성사를 보았을 경우와 타본당등 타장소에서 성사를 보신 경우에는 이달 말까지 사무실로 알려 주시고 교적정리를 하십시오.

☑ 기부금 영수증이 필요하신 분은 사무실에 오셔서 발급받으시고 개인정보 수집 동의서를 제출하지 않으신 분은 주민등록등본을 첨부하여 신청하십시오.

☑ “주님 봉헌 축일” 초 봉헌

- 1년 동안 제대 및 가정에서 사용할 초를 신청하십시오.
- 제대초 봉헌 : 성의껏.
- 가정초 : 큰초 4천원, 작은초 2천원
- 1월 27일까지 신청하시기 바랍니다.
- 축성된 성물은 돈으로 사고 팔수 없음을 아시고 신청하시기 바랍니다.

☑ 요아킴회 회원 모집(기도와 초상 연도등 활동)

- 70세 이상 형제님
- 문의 : 총무(010-6219-4871)

☑ 성당 차량 구입을 위해 교우 여러분의 도움을 기다립니다.

- 목표액 : 70,000,000원
- 12/30 현재 봉헌 합계 : 149 명, 32,866,000원

♠교무금은 하느님께 대한 감사의 봉헌이며 신자가 지켜야 할 거룩한 의무입니다.
♠교무금 이체계좌 신허 131-001-377264, 서신성당 (성명과 세례명 기입하여 주십시오)

2019. 1. 6.(주님 공현 대축일)

주임 신부 : 정 현 호 안드레아
보좌신부 : 이 상 규 프란치스코
전교수녀 : 손 안나마리아
임 예진크리스티나

사무실 : ☎663-1702
FAX : ☎663-0241
유치원 : ☎667-1703
총회장 : 010-2318-7139
연령회장 : 010-5214-6663



서정동성당
(아기예수의 성녀 데레사)
(우)17783 경기도 평택시 탄현로 28(서정동)
다음 카페 : 서정동성당

미사 시간

주일	06:00(일반)	월	06:00
	08:30(일반)		
	11:00(교중)		화,목 10:00 19:30
	16:00(어린이)		
토	19:30(청년)	수,금	06:00 10:00
	10:00(매주:1주 성모신심, 2주 위령)		
	19:30(중·고등부/토요일 저녁 주일미사)		

고해성사 : 매일, 미사 30분 전

● 2차 헌금 봉헌 : 사제 양성 후원

☒ 중·고등부 세례(교리)반 모집

- 첫 영성체 못한 학생, 비신자 학생
- 1/5(토) 교리 시작

☒ 외딴 교우 입교식

- 1/13(주일) 교중미사

☒ 2019년 초·중·고 주일학교 등록

- 1인 자녀(등록비, 자모회비) 50,000원
- 2인 이상 자녀 80,000원

- 2019년도 첫영성체 신청 -

- 대 상 : 초등학교 3학년~6학년 (2019년 기준)
- 신청기간 : 1/6(주일)~1/27(주일)까지
- 신청장소 : 사무실

☒ 각 분과, 단체 활동보고서 제출

- 각 분과, 단체는 2018년 활동보고서를 1/13일(주일)까지 제출하여 주십시오.
- 양식은 사무실과 본당 카페에 있습니다.

☒ 대림저금통 회수

- 1/13(주일)까지 사무실로 내 주십시오.

☒ 주임신부님 휴가

- 1/14(월) ~ 1/19(토)까지

☒ 단체 모임

- 1/10(목) : 생활말씀(14시)
- 1/11(금) : 소공동체 전체교육(11시)
상임위원회(20시)
- 1/13(주일) : 차량봉사회(12시)
초등자모회(16시), ME(18시 30분)



주님, 세상 모든 민족들이 당신을 경배하리이다.

아프리카 짐바브웨에서 선교중인
이덕형(라우렌시오) 신부님!
“선교 차량” 구입을 위하여 모금중입니다.
(1/1 현재 5,686,150원)

수입·지출 현황(12/24 ~ 1/30)

수입		지출	
과목	금액	과목	금액
전주 잔액	78,276,697	단체보조비	1,500,000
미사예물	1,560,000	행사비	1,943,080
교무금	19,518,000	사제관운임비	300,000
주일헌금	6,185,500	사제성무활동비	300,000
감사헌금	160,000	신자재교육비	600,000
건축헌금	4,441,000	봉사자교육비	300,000
합동미사예물	24,979,000	청년행사지원비	400,000
구유예물	4,892,000	후원금	800,000
이자수익	8,713	복리후생비	591,900
		시설영선비	154,000
		차량운반구	8,500,000
		기타비용	530,420
금주 수입	61,744,213	금주 지출	15,919,400

현재 잔액 124,101,510원

[건축헌금 봉헌]

2만원-송분임 / 4만원-익명 / 5만원-선현호 / 10만원-김효섭, 신현국, 권병철, 박상우, 방철환, 김종원, 오해근 / 20만원-익명 / 25만원-강현희 / 50만원-한응교, 율뜨레야 / 12/30헌금 2,181,000	
계 4,441,000원	합계 132,623,900원

* 미사 안내 / 전례 / 청소

일자	미사 안내	전례	청소
1/6	천주의 모친Pr.	5지역	5지역(1/7~1/12)
1/13	영원한 도움의 성모Pr.	7지역	7지역(1/14~1/19)

* 미사 참례자 수

일자	신자수(행불 제외)	참례자	참례율(%)
12/23	3,969	1,256	31.65
12/30	3,969	1,207	30.41

*전일 : 강동회(발렌티노)-점촌2 / 문복자(엘리사벳)-하늘채4 / 최수경(레지나)-하늘채5

*전출 :

[성가번호] ■입당 487 ■봉헌 486, 220
■영성체 100, 107 ■파견 487(5)

꼭그만 수입코너

양주, 소꼬리, LA갈비, 영양제
(명절 준비하세요!)

010-4740-5173

서정리시장-상록수약국, 안성청과 골목 뒷편
김은배(메트로) 박혜선(리디아)

꽃과 정원

(Flower shop)
생화, 꽃 포장 전문

주공4단지 앞 GS25편의점 옆

(서정리역 방향) T. 611-6645
<http://www.instagram.com/flowergarden6645>

차이코프스키 음악학원

피아노/바이올린/첼로

010-2311-6622

코요롱하늘채 후문상가 2층
박병근(세실리아)

린나이 평택, 송탄
대리점

• 린나이 가스보일러 / 온수기
• 린나이 가전기기 전문복 취급

665-3651

010-3754-2500

주임신부 : 김 대 현 [가브리엘] 총 회 장 : 김 향 순 [안 나] 연령회장 : 이 묘 옥 [베로니카] ☎ 010 - 3228 - 7175	<div style="text-align: center;"> 서천동성당 복되신 동정 마리아 우)17112 경기도 용인시 기흥구 서천동로 75 ☎ : 031) 548-2270 F : 031) 548-2271 E-mail : seocheon@casuwon.or.kr </div>	<div style="text-align: center;"> 미사 시간 안내 </div> <table border="1"> <tr> <td rowspan="3">평 일</td><td>월</td><td>오전 6시</td></tr> <tr> <td>화·목</td><td>오후 7시 30분</td></tr> <tr> <td>수·금</td><td>오전 10시</td></tr> <tr> <td rowspan="2">주 일</td><td>토</td><td>오후 3시 [어린이미사] 오후 7시 30분[청소년]</td></tr> <tr> <td>주 일</td><td>오전 7시 오전 10시 30분[교중]</td></tr> </table>	평 일	월	오전 6시	화·목	오후 7시 30분	수·금	오전 10시	주 일	토	오후 3시 [어린이미사] 오후 7시 30분[청소년]	주 일	오전 7시 오전 10시 30분[교중]
평 일	월	오전 6시												
	화·목	오후 7시 30분												
	수·금	오전 10시												
주 일	토	오후 3시 [어린이미사] 오후 7시 30분[청소년]												
	주 일	오전 7시 오전 10시 30분[교중]												

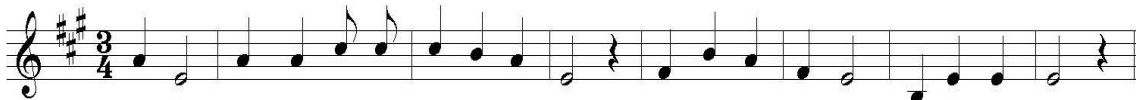

주님 세 상 모든 민족들이 당신을 경배 하리이다

+미사,전례,성사

◆ 유아세례 신청 안내

- 신청마감 : 2019년 1월 6일(주일)까지
- 일 시 : 2019년 1월 12일(토) 오후 4시
- 준비물 : 등본, 유아세례 초, 감사예물
- ※ 신청서는 사무실에 있습니다.
- ※ 유아세례 초는 성물방에서 판매합니다.

◆ 축복 신청 안내

- 집, 차, 상가 등 모든 축복 신청 받습니다.
- ※ 문의 : 사무실

+기타 공지

◆ 나눔을 실천할 재능봉사자 모집

- 분야 : 전기분야, 사진 및 영상분야
- 문의 : 사무실

◆ 단체 회합 안내

요 일	단 체	시 간
1/9(수)	사목협의회	오후 8시
1/17(목)	꾸리아	저녁미사 후
1/22(화)	교육분과	
1/24(목)	여성소공분과	
1/31(목)	선교분과	

◆ 2019년 예비자 모집 및 입교식 안내

- 모집기간 : 2019년 2월까지
- 입교식 : 2019년 2월 24일(주일) 교중미사 중
- 교리시간 : ▶ 주일반 9시 ~ 10시(오전)
▶ 목요반 8시 ~ 9시(오후)
- ※ 많은 예비자가 입교할 수 있도록 구역과 꾸리아에서 협조와 기도 부탁드립니다.
- 문의 : 선교분과위원장 010 - 3471 - 1102

◆ 2019년도 교무금 책정 안내

교무금은 하느님의 제단에 바치는 선물이며, 받은 은총에 대해 감사하는 거룩한 의무입니다. 본당과 교구의 발전과 유지, 그리고 이웃 사랑의 실천이 원활히 이루어지기 위해서는 신자 분들의 교무금 납부가 꼭 필요합니다. 2019년도 교무금 또한 정성껏 봉헌하여 주시기 바랍니다. (※교무금통장을 지참해주시고, 자동이체 하신 분들도 사무실에서 2019년 책정 부탁드립니다.)

◆ 소득공제용 연말 정산 기부금 영수증 발급 안내

개인정보보호법 개정으로 소득공제용 연말정산 기부금 신청 시 (필수) “주민등록번호 수집동의서”를 작성하여야 합니다. 주민등록번호 동의서는 납부 연도마다 다시 작성해 주시기 바라며, 발급을 원하시는 분은 사무실에서 신청하시기 바랍니다.

※ 신청 시 유의 사항

- 가급적 신청은 평일을 이용하시고, 당일 발급은 불가!하며, 미리 접수하신 후 일주일 뒤에 찾아가시기 바랍니다.

(※전화 접수 절대로 받지 않습니다!!)

- 연말 정산 영수증은 교무금 책정자 명의로만 신청 할 수 있습니다.

◆ 교리실 사용에 대한 공지사항!

교리실은 여러 단체가 함께 사용하는 공간입니다. 다음의 내용을 확인하시고, 늘 깨끗한 교리실이 될 수 있게 협조 부탁드립니다.

※참문 잠금, 블라인드 확인, 책상 및 의자 정리, 주변 쓰레기 정리, 냉·난방 장치와 전등 전원을 반드시 확인하시고 퇴실해 주시기 바랍니다.

+청소구역

1월 12일(토)	7구역(두산위브 1단지)
1월 19일(토)	8구역(두산위브 2단지)
바쁘신 중에도 본당청소에 임해주셔서 감사합니다.	

교무금 납부는 자선행위가 아니라 ‘신자들의 의무’이며, ‘하느님 백성으로서의 본분’입니다.

☐교무금 ◆신협 131-015-606269 서천성당 ◆우리 1006-701-378883 ◆농협351-0511-4525-23 (재)천주교수원교구유지재단

<p>* 미사 시간 안내 *</p> <p>월 : 오전 6시 30분</p> <p>화·목 : 저녁 8시</p> <p>수·금 : 오전 10시</p> <p>토 : 저녁 7시 30분</p> <p>주 일 : 오전 10시 30분</p>	 <h1 style="margin: 0;">서호성당</h1> <p>(예수의 성녀 데레사)</p> <p>(16619) 수원시 권선구 세화로 155</p> <p>☎사무실 : 291-5720 FAX : 292-5721</p> <p>http://cafe.naver.com/loveseoho</p>	<p>주임신부: 한용희(대건 안드레아)</p> <p>사목회장: 최영호(사도요한)</p> <p>010-5412-9267</p> <p>연령회 010-5412-9267</p>
---	--	--

☑ 오늘은 사제 양성 2차 헌금 있습니다.

☑ 주님 봉헌 축일(2월 2일)

주님 봉헌 축일을 맞아 1년 동안 사용할 제대초와 제대꽃을 봉헌 받습니다. 사무실로 신청해 주시기 바랍니다.

- 가격: 개인초-3,000원, 제대초-10,000원

☑ 환자 영성체-1월 22일(화) 10:00

☑ 아곱의 우물

- 장소: 만남의 방

자율 운영 카페입니다. 자유롭게 커피와 음료를 이용할 수 있습니다. 드신 후 정리 정돈 철저히 하시기 바라며, 운영을 위한 기부금 받습니다.

☑ 판공성사를 보신 분들은 성사표를 사무실에 꼭 제출해 주시기 바랍니다.

☑ 정성껏 모으신 대림 저금통 사무실로 가져 오시기 바랍니다.

☑ 2018년도 기부금 영수증 발급

사무실에 신청해주세요.(교무금 통장주 이름으로 발급되며 개인정보동의서 작성바랍니다.)

☑ 미사 전례 및 본당 청소

- 이번주(1월 6일 주님공현대축일) 2지역 4구역 2반
- 다음주(1월13일 주님세례축일) 2지역 5구역 1반

【 본당 모임 안내 】

- 이번주 -

- 청소년위원회-1월 6일(주일) 13:00
- 자모회-1월 6일(주일) 13:00
- 청년회-매주 토요일 저녁미사 후

- 다음주 -

- 제대회-1월 13일(주일) 09:30
- 제분과위원회-1월 13일(주일) 12:00
- 안나회-1월 15일(화) 10:00
- 꾸리아-1월 17일(목) 저녁 미사 후

☑주일 미사 참례 현황(예수 마리아 요셉의 성가정축일)

신자 수	미사 참례 인원	참례률(%)
521	176	34

☑ 우리들의 정성

- 교무금.....990,000원
- 주일헌금.....946,000원
- 천주성모마리아대축일합동미사예물.....1,749,000원
- 천주성모마리아대축일헌금.....536,000원
- 건축금
- 이현구(안드레아).....200,000원

- ▶매 주 목요일은 '소공동체 모임의 날'입니다.
- ▶온 가족이 함께 '가정기도'를 바칩시다.
- ▶'평일 미사 참례'를 생활화합시다.
- ▶쉬는 교우에게 '기도 담긴 주보'를 전합시다.
- ▶'성경필사'에 열심히 참여합시다.
- ▶예의 바른 복장으로 미사에 참례합시다.
- ▶성당에 오시면 앞자리부터 앉으시기 바랍니다.

천주교를 알고자 하시는 분은 이웃 천주교 신자들 또는 사무실에 문의하십시오.

주임신부 : 이남수 요셉	<div style="text-align: center;"> <h1>교가</h1> <p>(성유대철베드로성당)</p> <p>430-850 안양시 만안구 석천로 198번길 27</p> <p>E-mail : seoksu@casuwon.or.kr</p> <p>http://cafe.naver.com/caseoksu</p> </div>	전 화 번 호	주임신부 : 471 - 2766
전교수녀 : 김 치릴라			수녀원 : 472 - 1631
장 효임엘리사벳			사무실 : 472 - 2761
총회장 : 최영웅			FAX : 473 - 5205
아우구스티노			연령회장 : 010-8472-3217

※ 주보는 가져가서 우리 이웃들에게 나누어주어 전교에 활용합니다.

미사시간	· 월요일 06:00 · 화요일 19:30 · 수요일 10:00 · 목요일 19:30 · 금요일 10:00 · 토요일 16:00(어린이), 19:30(학생) · 주일 09:00, 11:00(교중), 17:00(청년) · 신심미사: 매월 첫째 토요일 10:00 · 고해성사: 미사 전 30분	예배장리	2018년 6월 24일 입교신자	주일 09:30
		성사일	· 성 시간: 매월 첫 목요일 미사 후 · 봉 성 체: 매월 첫 목요일 09:00 · 유아세례: 3, 6, 9, 12월 둘째 토요일 14시 · 병자성사, 혼배 및 가정, 차 축복: 수시	

전	레	교중미사: 입당- 487 봉헌- 485 성체- 498, 100, 504 파견- 78
---	---	--

1월 6일 (주님 공현 대축일)	상임위원회	1월 13일 (주님 세례 축일)	증거자의 모후pr. 바다의 별pr.
----------------------	-------	----------------------	------------------------

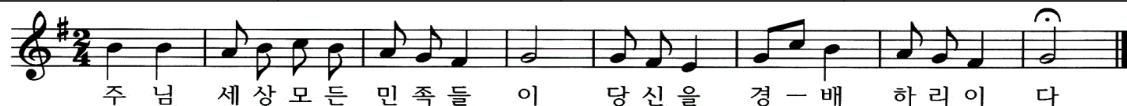

☑ 사제양성을 위한 2차 헌금

오늘은 사제양성을 위한 2차 헌금입니다.

☑ 생명나눔운동 모금함(저금통) 봉헌

대림시기를 맞이하여 “즐거운 불편 24운동을” 통해 경제적 지원이 필요한 다자녀, 미혼부모, 한부모, 입양, 희귀·난치성질환 가정 지원 위해 나누어 드렸던 모금함(저금통)을 본당 사무실로 봉헌해 주시기 바랍니다.

•저금통봉헌기간- 1월 6일(주일)까지

☑ 환자 봉상제

•일 시: 1월 10일(목) 오전 9시 ~

※신청은 1월 8일(화) 까지 받습니다.

☑ 2019년 어린이 첫영성체 안내

•대 상: 3학년~6학년

•신청기간: 1월 27일(주일)까지 기일 엄수

•신 청 비: 55,000원(주일학교등록비 포함)

•교리기간: 2월 23일(토)~6월 29일(토)까지
(매주 토요일 오후 2시)

▶ 부모 첫모임 안내

•일 시 : 1월 27일(주일) 11시 미사 후

•장 소 : 2층 교육관

☑ 연령회 월례회의

•일 시: 1월 13일(일) 11시 미사 후

•장 소: 지하강당

※2018년 복음화 결산보고 및 회계보고

선종봉사에 뜻이 있으신 신입회원을 모집합니다.

☑ 중·고등부 주일학교 겨울신앙학교

•일 시: 2019년 1월 18일(금)~20일(일) 2박 3일

•장 소: 경북 경주 일대(경주 일원 유적지 및 경주월드)

•참가비: 50,000원(신청서와 함께 본당 사무실)

•신청기간: 2019년 1월 12일(토) 까지

•예비소집일: 1월 15~17일(시간 추후공지)

•문 의: 교감 박재희 세실리아 ☎ 010-9387-4381

☑ 초등부 주일학교에서 알려드립니다.

겨울방학을 맞아 어린이들이 주일미사에 빠지지 않고 참석을 하여 '주일미사 확인통장'에 사인 or 도장을 받아 개학식에 들고 올 수 있도록 가정에서 지도 부탁드립니다.

▶ 주일미사 확인통장은 사무실에서 수령 후, 신부님 or 수녀님 or 주일학교 선생님께 확인!
▶ 주일미사 확인통장은 2019년도 개근사항에 포함됨.

☑ 교적 전입·전출

전출하신 분			
김태현(마리아막달레나)	충훈8-3	오현근(유스티노)	연현2-1
임지원(데레사)	연현2-1	김종국(다니엘)	연현6-2
김성연(안드레아)	충훈4-2		

☑ 미사 참례자수(예수 마리아 요셉의 성가정 축일)

미사시간	참례자수	미사시간	참례자수
어린이 4:00	115	월요일	151
토요일 7:30	150	화요일	835
오전 9:00	356	수요일	169
오전 11:00	324	목요일	175
오후 5:00	123	금요일	146
합 계	1,068	합 계	1,476

전주교를 알고자 하시는 분은 본당 신부님, 수녀님 또는 사무실에 문의하십시오.

월	06:00	토	어린이	15:00	 신부동 성가정 성당 < 마리아 요셉 > http://cafe.daum.net/sbcatholic 성 당 : sunbu@casuwon.or.kr 사 무 실 : 405-1003, 팩스 : 413-1003	본당신부 : 김지훈(니콜라오) 전교수녀 : 이 프랑소아 031) 365-5044 총 회 장 : 신성범(하상바오로) 010-9054-8172 연 령 회 : 김태은(안셀모) 010-9214-6220
			성 인	19:30		
화	19:30	주	중고생	09:00		
목			교 중	11:00		
수	10:00	일	청 년	19:30		



- 주 님 세 상 모 든 민 족 들 이 당 신 을 경 배 하 리 다
- ▣ 사제 양성을 위한 2차 헌금
 - ▣ 소득공제 기부금 영수증 발급/사무실
 - ▣ 사제 연례 피정 안내
 - ▣ 주차/청소봉사

• 일시 : 1월 21일(월) ~ 1월 25일 (금)

☞ 이 기간 동안 본당미사는 없습니다.

▣ 주님 봉헌 축일(2월 2일) 초 봉헌

• 가격 : 가정초 3,000원(성물방 접수)

제대초 10,000원(사무실 접수)

☞ 제대초 봉헌은 연말정산에 포함됩니다.

▣ 병자 영성체

• 일시 : 1월 11일(금) 오전 11시부터

• 신청 : 1월 09일(수)까지 사무실

▣ 초등부 주일학교 미사 안내

• 방학기간 : 1월 1일 ~ 2월 17일까지

☞ 이 기간 동안 교리와 어린이 미사 없음.

▣ 대림 저금통 안내(사무실)

• 대림 저금통은 1/13일(주일)까지

▣ 현화회 회원 모집 안내

• 꽃꽂이에 관심 있으신 분 환영합니다.

• 모집기간 : 2월 말까지

• 개강 : 3월 초부터 시작

• 문의 : 안연순(소화데레사 010-8899-9901)

▣ 나자렛 성가대 단원 모집

• 대상 : 성가에 관심 있는 본당 신자

• 연령 : 제한 없음

• 시간 : 수요일 오후 8시 ~ 10시(매주)

주 일 오전 9시 30분 ~ 10시 40분

• 문의 : 박정호(베난시오 010-8961-7112)

▣ 단체 모임 시간

• 구역장 회의 : 1월 6일 오전 10시

• 평단협위원회 : 1월 8일 오후 8시

• 청소년위원회 : 1월 11일 오후 8시

구 분	이번 주일	다음 주일
주 차	일치의 모후	증거자들의 모후
요 셉 관	성령기도회	M.E

▣ 우리들의 정성(12/27 ~ 1/1)

수 입		지 출	
전 주 잔 액	31,029,000	보 통 예 금	710,000
미 사 예 물	400,000	기타단기차입금	6,720,000
교 무 금	4,186,000	가 수 금	200,000
과년도교무금	820,000	전 교 비	1,010,000
주 일 헌 금	1,906,010	단체보조비	616,000
감 사 헌 금	550,000	행 사 비	2,853,435
함동미사에물	2,589,000	봉사자교육비	100,000
건 축 헌 금	1,969,000	청소년교육비	-121,670
후 원 금	1,000,000	청소년활동지원	-74,530
성소후원금	20,000	청소년행사지원	476,640
사회복지후원금	5,300,000	성소개발비	26,800
자 선 수 입	58,000	자선활동비	1,300,000
이 자 수 익	2,305	복지시설운영비	2,900,000
		후 원 금	3,400,000
		소 모 품 비	40,730
		수수료수선비	250,000
		통 신 비	30,190
		시설영선비	5,580,000
		교구공납금	3,000,000
		사제은퇴기금	4,677,000
		특 별 헌 금	397,810
합 계	49,829,315	합 계	34,092,405
1 월 1 일 잔 액		15,736,910	
감사헌금 : 박종순 10만, 박현매 20만, 황삼임 5만 익 명 20만 건축헌금 : 김치중 28만, 유재덕 10만, 익 명 20만 소공채위원회(떡국떡 판매수익금) 32만5천원			
본당 부채 : 325,971,136원(교구 및 원곡성당)			
4월부터 매월 1천만원씩 적금 적립 중			

✠ 모이면 기도·봉사 / 헤어지면 정교선행 / 주고받는 인사예절



천주교성남동성당

SUNGNAMDONG CATHOLIC CHURCH

462-838 성남시 중원구 하대원동 102

(도로명주소: 둔촌대로 118)

사무실: 754-0409, FAX: 754-2770, 주임: 754-8861, 보좌: 758-4306.
수원교구 성폭력 신고센터: 031) 8009-0003

주임신부: 최 재 철 (대건안드레아)
보좌신부: 나 광 선 (비 오)
전교수녀: 홍 디 모 테 오
최 성심외수산나
총 회 장: 민 병 선 (베 드 로)
연령회장: 신 흥 균 (빈 첸 시 오)
☎ 010-3252-4496
신부님, 수녀님과 면담을 원하시는 분은
사무실로 신청 하십시오.

◆ 오늘은 사제 양성 2차 헌금 있습니다.

◆ 미사시간 변경 안내

1월 6일(주일)부터 청소년 미사 시간이
11시로 변경되어 소성당에서 봉헌됩니다.
기존 16시 미사는 없어집니다.

◆ 중고등부 안젤루스 예술제

일 시: 1월 12일(토) 오후 4시 ~ 6시
장 소: 기쁨샘 교육관 1층

◆ 노인전문 심리 상담사 자격과정

모집안내

일 정: 1/12, 19, 26 (매주 토요일)
시 간: 오전 9시 30분 ~ 오후 4시 30분
장 소: 성남동성당
수강료: 40만원 (조합원 50% 지원)
* 교재 및 자격 발급비 별도
신청 및 문의: 031-296-6900 (창조역량연구소)

◆ 단체회합 및 모임

- 평단협위원회 : 1월 6일 09:00
- 연령회 : 1월 6일 교중미사 후
- 제분과위원회 : 1월 13일 09:30

◆ 기부금 납부확인서 발급

납부기간: 2018년 1월 1일 ~ 12월 31일
연말정산 소득공제용 기부금 납부확인서를 발급하
니다. 본당 교적에 등재되어 있는 납부자에게만
발급이 가능합니다. 납부확인서가 필요하신 분은 사무
실에 미리 신청 바랍니다.

◆ 2018년 교무금을 빠른 시일 안에 완납하여 주시고 2019년 교무금을 책정하여 주십시오. 교무금통장은 기존 통장을 계속 사용합니다.

◆ 세례자요한 산악회원 모집

(<http://cafe.daum.net/John-baptist>)

모집기간: 연중 수시로 모집

문 의: 010-8181-6317

정기산행: 월 1회 (넷째 주 토요일)

1월 산행: 1/26(토), 덕유산

◆ 제대 초, 가정 초 봉헌

일년에 한번 주님봉헌축일(2월2일)에 초를 축성
합니다. 미사봉헌 때 제대에 쓰일 초와 가정에서
쓰일 초를 성물방에 접수해 주시면 축성 후 성
물방에서 나누어 드리겠습니다. 주님께 바치는
봉헌의 정신으로 정성껏 봉헌해 주십시오.

◆ 전입하신 교우님 진심으로 환영합니다.

지역·구역·반	성명(세례명)	주 소
믿음-기쁨-2	성민기(베드로)	성남동 3933번지 102호
믿음-성실-4	정향미(보나)	수정구 시흥동 83-2 상록로즈빌 A동 102호
믿음-평화-3	안해인(체칠리아)	성남동 3833번지 B02호
사랑-절제-1	조은금(소피아)	시민로 6번길 17(하대원동203-60)트빌A-101

◆ 다음 주는 시설기금 마련 2차 헌금 있습니다.

<우리들의 정성>

- * 교 무 금 : 7,680,000 * 주일 헌금 : 4,091,000
- * 시설 헌금: 7,190,000 * 2차 헌금 : 1,758,000
- * 감사 헌금: 100,000
- * 구유예물 : 5,806,000
- * 성탄합동미사예물: 1,769,000

“ 교무금 납부는 신자의 의무사항 입니다.”

◆ 주일미사 참례 현황 ◆

토 자 녀	새 벽	오 전	중 심	청 소 년	저 녀	계	신 자 수	참 례 율
148	58	198	508	141	117	1,170	3,384	34.5%

주님공현
대축일
화답송

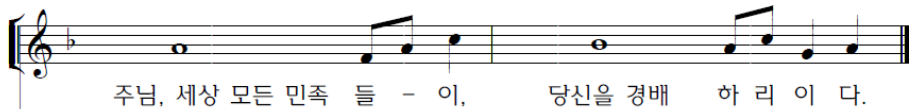

미 사 안 내		전례 및 청소 담당			성 사 안 내		
평 일	06:00 (월, 수, 금) 10:00 (화, 수, 목, 금, 토) 19:30 (화, 목)	청소	금 주: 절 제 다음주: 기 뵈	고 해 성 사	미사 전 15 분	차, 집축복	매주(토)
		전례	토 자 녀 새 벽 교 중	환자영성체	매월 첫째(목)	혼인면담	매주(토)
주 일	19:30 토 자 녀 06:30 새 벽 09:00 오 전 11:00 중 심 11:00 청 소 년 19:30 저 녀	1 / 6	사 랑 은 유 절 제	예비자교리	매주(목) 20:00 매주(주일) 9시, 10시	병자성사	위급시/구.반장
		1 / 13	평 화 성 실 기 뵈	유 아 세 례	홀수달 첫째 (토) 17:00	전입 교우 면 담	평일 두 번째 미사 전후

본당신부 : 유승우(요셉) 보좌신부 : 신종태(라우렌시오) 전교수녀 : 조아욱실리아 정바르나바 사무실 : ☎ 261-9191 사제관 : ☎ 261-9188 수녀원 : ☎ 261-9397 팩스 : 03030-262-9191 연령회 : 010-8915-2468	 성복동성당 성마리아요셉 성복동성마리아요셉성당 우16807 용인시 수지구 도마치로 89번길 4-17 http://cafe.daum.net/casungbok 2019년 1월 6일 주님 공현 대축일	미사 시간	
		토 15:00 어린이 18:30 성인(토요일) 주일 06:00 / 09:00 11:00 교중미사 18:30 중·고·청년	월, 수, 목, 금 06:00 화, 목 19:30 목(성시간) 매월 첫째주 화, 수, 금 10:00

사목표어 : "나는 마음이 온유하고 겸손하니 내 멍에를 메고 나에게 배워라!" (마태11,29)

■ **알림**

- 오늘은 사제양성을 위한 2차헌금
- 다음주 성소후원회 회비납부

■ **지구 사제연수 관계로 미사 시간 조정-변경 1/21(월)~1/25(금)까지**

21(월)	22(화)	23(수)	24(목)	25(금)
6시	10시	10시	10시	10시

■ **성령기도회**

- 일시 : 1/8(화) 10시 미사후 소성전
- 강사 : 신종태 라우렌시오 (보좌 신부님)

■ **유아세례**

- 일시 : 1/26(토) 오후4시 소성전
- 세례명과 대부모님 정하신 후 1/23(수) 까지 사무실로 세례신청서 제출해 주세요.

■ **제대초 봉헌, 개인 가정초 구입**

- 2/2(토) 주님봉헌축일로 1년 동안 사용할 제대초는 사무실로 봉헌해주시고, 가정에서 사용할 기도초는 성물방에 미리 신청해 주세요.

■ **아직까지 판공성사를 못 보신 분들은 1월 한달 간 성사를 보신 후, 성사표는 고해실 바구니 및 사무실로 제출 하십시오.**

■ **청년레지오 샷별Pr. 창설**

- 함께 기도 할 청년레지오 단원 모집합니다.
- 문의 : 단장(010-5277-8421)

■ **이마트 영수증 적립은 이웃사랑 실천입니다.**

- 이마트, 트레이더스, 노브랜드 영수증
- 외국동전도 받습니다 (대성전 이마트 봉헌함)

■ **환경을 살리는 EM 판매-사무실**

■ **마리아요셉 교육문화센터 건립기금 현황**

신축봉헌금 현황 (12/24~12/30)	
이번주 납입액	15,332,000
건축헌금 납입 누계	1,591,271,630

(지상 1층 형틀, 거푸집 작업 및 철근 배근 작업)

■ **2019년도 교무금 책정**

- 2019년도 교무금 책정을 받고 있습니다. (자동이체 신청하시는 분들은 책정자 이름으로 꼭 이체를 해야 정상처리 됩니다.)
교무금계좌:1005-800-984867(우리은행)
천주교수원교구유지재단

“하느님께서는 기쁘게 주는 이를 사랑하십니다.” (2고린9,7)

교무금은 풍족한 가운데 자기의 것을 얼마 내어 놓는 것 보다 부족한 가운데 정성껏 자신의 것을 바치는 것이 중요합니다.

■ **시니어성가단 단원 첫모임 안내**

- 1/20(일) 교중미사 후, 지하7교리실

■ **그라시아 성가단원 모집**

- 단장 : 윤 세레나(010-5210-0366)

■ **제단체 모임**

- 교육분과 : 1/8(화) 10시 미사후
- 성체조배회 : 1/8(화) 10시 미사후
- 연령회 : 1/8(화) 10시 미사후
- 교구 선종사제연도 및 본당 선종교우연도
- 울뜨레야 : 1/13(일)16시 제8교리실

■ **형제회 모임**

구역	4-1(벽산구역)	4-3
일시	1/13(일) 20시	1/13(일) 19시30분
장소	501-805	벽산 노인정
문의	이그레고리오 010-4664-6377	이필립보 010-3374-1069

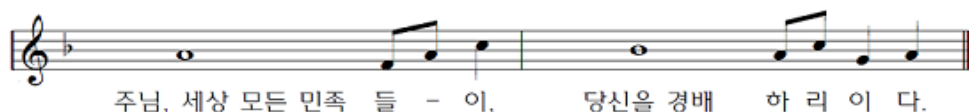

본당 사목목표 : 1. 예수 그리스도를 사랑하고 증거하는 본당 2. 예수님의 뜻, 마음에 드는 신앙인!

평 일	월 : 오전 6시 화, 목 : 오후 7시 30분 수, 금 : 오전 10시		주임 신부	박한현 요셉
성모 신심미사	매월 첫 토요일 오전10시 ※ 임산부 안수		총 회 장	이원우 베드로
토요일	오후 4시 (어린이) 오후 7시 30분 (특 전)		연령 회장	장기영 세례자요한
주 일	오전 7시 30분 (오 전) 오전 11시 (교 중) 오후 7시 30분 (청소년) ※ 예비자 교리: 09시 30분		사 무 실	031-486-7075
			팩 스	031-483-1086
			사 제 관	031-411-1087
			연령회장	010-4212-8477



◆ 봉사자 안내

일자	해설	독서	송강기	청소	교통
1/6	최병영	이대승 임선화	구세주의 어머니Pr.	1지역	상아탑Pr.
1/13	김석봉	조성철 이애자	로사리오의 모후Pr.	1지역	

◆ 우리들의 정성

* 교무금: 8,170,000	* 주일헌금: 2,081,510
* 건축헌금: 1,178,010	* 기타헌금: 20,000
* 후원금: 93,000	* 감사헌금: 1,250,000
* 합동미사예물: 3,010,000	
* 사용료수입: 15,000	

◆ 미사참례현황 신자 1,172세대(2,768명)

어린이	토 저녁	주일 아침	교중	주일 저녁	계	참례율 (%)
66	69	94	384	84	697	25.2

△ 평일미사: 975명

◆ 주요 행사

금주	*1/6(주일): 가정미사 *1/8(화): 상임위원회 *1/10(목): 초등부 겨울캠프
차주	*1/15(화): 어르신 미용봉사(13:00) *1/17(목)~18(금): 복사단 겨울캠프

◆ 복사단 겨울 캠프 안내

- △ 일시: 1/17(목)~18(금), 1박2일
△ 장소: 홍천 비발디 파크

◆ 중·고등부 겨울신앙 캠프 안내

- △ 일시: 1/26(토) 12:30 ~ 27(주일) 20:30
△ 장소: 성 라자로 마을(엘리아의 집)-남양성지

◆ 초등부 겨울캠프 안내

- △ 일시: 1/10(목)
△ 장소: 일산 킨텍스 상상 놀이터
△ 인원: 45명
△ 후원하신 분 감사드립니다.
양오숙벨라지아(50,000)

◆ 전신자 성경읽기 안내

- △ 일시: 매 미사 20분전
△ 기간: 신.구약 성경 완독까지
△ 미사참례하시는 분은 반드시 성경책 지참
하시기 바랍니다.

◆ 주보 제본 안내

- △ 2018년도 주보제본 하실 분께서는 1월 첫 주
부터 순서대로 정리하시어 사무실로 제출
해주세요.

선치과 의원 수요일 야간진료(예약) 오후 9시까지 월피동 하이마트 뒤 원장: 이재곤(예발도) ☎ 401-5404 ☎ 414-1177	조병섭 내과의원 일반내과 질환 노인성질환 전문 위내시경, 성인병 건강검진 선경프라자 2층 원장: 조병섭(바오로) ☎ 411-5119	이수형 한의원 성장 · 비만 · 비염 · 통증크리닉 · 부인병 · 화병 · 수험생크리닉 예약진료 교통사고 자동차보험 진료 월피동 다농마트 뒤 국민은행 3층 원장: 한의학 박사 이수형(요한) ☎ 484-5900	법무사 유창욱(마리오) 법률무료상담 (전화 상담 가능) 민사, 형사, 가사, 가족관계사건 등 부동산 매매, 상속, 증여 등 소유권이전등기 안산 경찰청 옆 단원마을 상가2층 youmario@naver.com ☎ 413-8181~3 ☎ 010-6317-8182	선경어린이집 (0세~4세) 국가가 지원하고 부모가 신뢰하는  선경 14동 101호 전옥인(엘리사벳) ☎ 402-0705
--	---	--	--	---

<h1 style="text-align: center;">세교동성당</h1> <p style="text-align: center;">(주보성인 : 성 베드로 사도)</p> <p>주임신부 : 황재원(제 노) 657-9267 총 회 장 : 박승규(스테파노) 010-9053-6700 연령회장 : 명효순(엘리사벳) 010-6230-1266 사 무 실 : 618-4321 팩스 : 618-0425 ☎17825 경기도 평택시 세교동 은실고가길 175 E-mail : seggyo@casuwon.or.kr 홈페이지 : cafe.daum.net/sekyopeter</p>		평 일	월 06:00 화, 목 19:30 수, 금 10:00
		주 일 (토)	어린이 16:00 학 생 19:00
		주 일 (일)	교 중 10:30 19:00
		예비신자교리	주 일 09:20



☑ 주님 봉헌 축일 가정초 주문, 제대초 봉헌

- 가 정 초 : 대 3,000원. 소 2,000원(성물방)
- 제 대 초 : 사무실 문의

☑ 초등부 겨울신앙학교

- 대 상 : 초2 ~ 초6(2018년 기준)
- 일 시 : 1/13(주일) ~ 14(월)
- 장 소 : 무봉산 청소년 수련원(평택시)
- 신 청 비 : 1인 35,000원
- 문 의 : 초등부 주일학교(010-8729-5525)

※ 14일(월) 새벽 미사 없음

☑ 주일학교 등록

- 대 상
 - ▶ 초 등 부 : 6세 ~ 초6 (2019년 기준)
 - ▶ 중 고 등 부 : 중1 ~ 고3 (2019년 기준)
- 등 록 비 : 1인 45,000원(2인 이상 90,000원)
- 등 록 기 간 : 1/5(토) ~ 1/20(주일)
- 문 의
 - ▶ 초등부 주일학교(010-8729-5525)
 - ▶ 중고등부 주일학교(010-9148-1753)

☑ 2019년 예비자 교리반 개설

- 환 영 식 : 2019/2/17(주일) 예정
- 기 간 : 2/24(주일) ~ 9/22(주일)
- 시 간 : 매주 주일 09:20 ~ 10:20

☑ 성가대 단원 및 반주자(유급) 모집

- 문 의 : 성가대 단장(010-2335-4587)

☑ 성인 복사 모집

- 대 상 : 40세 이상 형제
- 문 의 : 성인복사단장(010-3014-6849)

☑ 대림 저금통 봉헌 : 1/20(주일)까지

☑ 기부금 확인서 발급해 드립니다

☑ 각단체 회합 안내

단 체 명	날 짜	시 각
소 공 동 체 위 원 회	1/6(주일)	교중 미사 후
성 가 대	1/6(주일)	교중 미사 후
베 드 로 회	1/10(목)	저녁 미사 후
연 령 회	1/13(주일)	교중 미사 후
전 려 분 과	1/13(주일)	교중 미사 후

☑ 주일 미사참례 현황

	토 16:00	토 19:00	10:00	19:00	계	참례율(%)
12/30	68	78	213	83	442	41.6

☑ 이번 주 수입·지출현황(12/24 ~ 12/30)

과 목	금 액(원)	과 목	금 액(원)
전주잔액	67,469,939	건축예치금	1,902,000
미 사 예 물	260,000	행 사 비	42,380
교 무 금	2,952,500	청 소 년 활 동	-5,820
주 일 헌 금	1,614,000	청 소 년 행 사	-268,100
감 사 헌 금	50,000	후 원 금	300,000
합동미사예물	4,660,000	금 액	1,500,000
건축헌금	2,181,210	특별헌금	361,000
구 유 예 물	3,014,000	운 영 비	1,867,770
헌 화 회 꽃	50,000	주 계	5,699,230
사 회 복 지	55,000	잔액 : 76,607,419	부채 : 80,000,000
주 계	14,836,710		

☑ 건축 적립금 적립 현황

전주 총액	금주 적립금액	합 계
299,291,861	1,902,000	301,193,861

☑ 전례 봉사 및 청소 담당 : 7구역(보성)

☑ 특별 헌금 및 합동 미사 예물

일 자	내 용
1/6	사제양성 후원금
1/13	없 음

평택 성모안과	K 비전 안경	(주)이룸형성주생식	우리 본 당 현 황
<p>평택역 앞 파주옥 뒤 원장: 안과전문의 강태환(노엘) ☎ 618-3131</p>	<p>대형매장의 서비스를 느껴 보십시오 신자분 할인 10% 평택시청 사거리 천안 지하차도 ☎ 618-0929 심재홍 (가예파노)</p>	<p>암면역, 당뇨, 치매, 심혈관 키성장, 건강다이어트 건강의 모든 것 이름 생식으로 평택 세교동 태영@ 상가 2층 최월이(울리안나) 백종열(라우렌시오) ☎ 651-8586 H·P 010-4756-6738</p>	<p>총 신자수 1,077명 총 세대수 395세대 교무금 책정 60세대 교무금 납부율 15.2%</p>

교무금 : (신협)03227-12-006320 / 건축헌금 : (신협)131-018-272663 (예금주:세교동성당)

지난주일 주보는 성당에 갖고 오지 마세요.

 <p>세 류 동 성 당 아시시의 성프란치스코 대표전화 222-0090 / Fax 222-0094 수원시 권선구 세류로 22 (우:16593) http://www.seryu.or.kr, E-mail:seryu@casuwon.or.kr 하나되게 하소서!</p>		주임신부 : 유 프란치스코 222 - 0091 보좌신부 : 양 마태오 222 - 0092 재 속 3 회 : 전 예지디오 222 - 0095 수 녀 원 은 사비나 222 - 0093 김 발비나 총 회 장 윤 마티아 010-3009-4570 연 령 회 장 이 다니엘 010-3322-7864
평 일 미 사	월 06:30 화 19:30 수 06:30 목 10:00, 19:30 금 10:00, 19:30 토 10:00	
주 일 미 사	토요일 오후 7시 30분	환 자 영 성 체
	오전 6시 30분	매월 첫째 주 화요일 오전 10시
	오전 11시 (교중미사) 오후 3시 30분 (어린이미사)	유 아 세 례
	오후 7시 30분 (중·고등부 학생, 청년 미사)	매 홀수달 둘째 토요일 오전 11시
고 해 성 사	평 일 : 미사 20분전 주 일 : 미사 30분전	예 비 자 교 리
		주 일 : 오전 9시 30분



✂ 성탄주일 주요행사

- 사제 양성을 위한 2차헌금이 있습니다.
- 1월 6일(주님 공현 대축일) 교중미사 후 : 연령회
- 1월 8일(화) 저녁미사 후 : 평단협, 제분과, 성령기도회
- 1월 9일(수) 반모임의 날
- 1월 12일(토) 오전미사 후 : 성모회
- 1월 13일(주님세례축일)
- 프란치스코 선교주일 2차헌금이 있습니다.

✂ 주임신부님 인사이동 안내

- 그 동안 저희본당에서 사목활동을 해주신 유이규 프란치스코 주임신부님께서 수도회의 안식년결정에 따라 본당을 떠나게 되었습니다. 수고해 주신 신부님께 감사드리며 신부님의 영육간 건강을 위해서 신자여러분의 많은 기도 부탁드립니다.
- 환송식 : 1월 13일(주일) 교중미사 중

✂ 환자 영성체

- 일 시 : 1월 8일(화) 오전 10시 - 신 청 : 사무실

✂ 유아 세례식

- 일 시 : 1월 12일(토) 오전 11시
- 유아세례전 부모님 면담이 있습니다. 사무실에 미리 신청하여 주시기 바랍니다.

✂ 초등부 겨울 소풍 안내

- 일 시 : 1월 13일(주일) 오전 9시 어린이 미사 후 출발
- 장 소 : 국립과천과학관
- 참가비 : 5,000원(오늘까지 신청받습니다.)
- 문 의 : 교감(010-4707-7175), 사무실

- ✂ 구유예물은 가난한 이들을 위해 쓰겠습니다. 오늘까지 봉헌해 주세요.

✂ 평양 장충성당에 버스보내기 후원을 받고 있습니다.

신자 여러분의 많은 후원 부탁드립니다.

(현재 13명 후원, 모금액 : 880,000원)

문 의 : 사무실, 주임신부

✂ 초등부 겨울 방학

- 기 간 : 1월 20일(주일) ~ 2월 24일(주일)
- 개학미사 : 3월 3일(주일)
- 겨울방학동안 3시 30분 어린이 미사는 없습니다. 부모님께서 아이들과 함께 미사에 참석해 주시기 바랍니다.

✂ 대림절 저금통 회수 안내

- 대림 저금통을 사무실로 가져다 주시기 바랍니다.

✂ 요셉회 회원 모집

- 요셉회에서 회원을 모집하고 있습니다.
- 대 상 : 65세 이상 형제님

✂ 기부금 납부 증명서 발급

- 연말정산용 기부금 납부증명서를 발급하고 있습니다.
- 필요하신분들은 사무실에 전화로 미리 말씀하시면 발급해 놓겠습니다.
- 필요한 목록 - 성명, 주민등록번호, 주소(정확히 기재)

✂ 우리들의 정성

- 주일헌금 : 3,048,000원 - 2차헌금 : 896,000원
- 천주의 성모 마리아 대축일 : 3,692,000원
- 교 무 금 : 7,692,000원 (12월 23일 ~ 29일)
- 총 782세대 중 교무금 완납세대 448세대 57.2%

✂ 미사, 주차, 청소봉사 안내

일 자	지 역(구 역)
1월 12일(토)	2지역(대우, 세초, 센트럴1)
1월 19일(토)	3지역(유천1, 버드내, 통미)

수원 중앙병원 장례식장 장례에 대한 모든 것. 서준환 니콜라오 031-231-8888~9, 010-8589-3006	권선 한의원 한방내과, 불임/난임, 산전후관리 갱년기장애, 산재·교통사고, 침구과 한방물리요법 세원로 186(권선시장앞) 238-8666~7 강길성 프란치스코	현대폰터스 서비스센터 네비게이션, 블랙박스, 카오디오/S센터 현대차, 기아차, 순정네비게이션 업그레이드, 자동차배터리, 네비게이션, 블랙박스판매 권선구 평동 21-19 010-6319-2579 노수복(토마), 이기숙(베로니카)
--	---	---

* 단체 1개 이상에서 활동하기 (총 신자수 : 2,101명 주일미사 참례수 : 777명 참여율 : 36.9%)

사 무 실 : (031)373-8084 총회장 : 박 스테파노(천북) 010-8003-9383 연령회 : 박 블라시오(희주) 010-6257-4082	<div>세마성당</div> <div>(성 베드로 사도)</div> <div>18110 오산시 청학로 290</div> <div>카페주소 : cafe.daum.net/semasungdang</div>	주일미사	토	오후 3시(어린이)
			주일	오전 9시
				오전 11시(교중) 오후 7시(젊은이)
		평일미사	월	오전 9시
			화·목	오후 7시 30분
			수·금	오전 10시

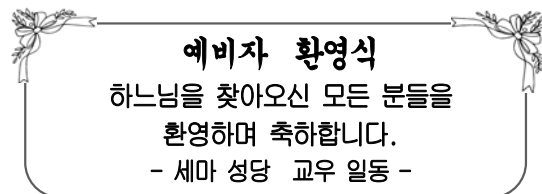

- 【 미사 · 전례 】
- ▣ 가족 미사(매월 첫째주 주일)
- 1월 교우 영명축하식
- 1월 5(토)~6일(주일) 각 미사 중
- ▣ 2019년 예비자 환영식
- 일시: 2019년 1월 6일(주일) 교중미사
- ▣ 주일미사 보편지향기도
- 12/30 : 6단지, 1/6 : 7단지
- ▣ 2차 헌금 : 건축헌금
- ▣ 평일미사 안내
- 매주 화요일 : 기원미사로 봉헌
- 매주 금요일 : 화해미사로 봉헌
- ▣ 미사 시간 변경 안내
- 3월 2일(토)부터 미사 시간이 변경 됩니다.
- 토요일 17:00(초등, 중고등부, 청년미사 통합)
- 주 일 오전 9:00, 11:00
- 오후 16:00(3월부터 본당에서,
가을부터 옛 성당부지에서 봉헌합니다.)

- 【 함께 기도해 주세요 】
- 고통 중에 기도를 필요로 하시는 분은
게시판 옆 기도함에 기도 지향 내용을
넣어주시기 바랍니다.
- 권기학(베드로) : 항암 투병 중
- 장남석(사무엘) : 수술 후 요양 중
- 윤미혜(데레사) : 수술 후 요양 중
- 한갑순(로사) : 뇌출혈 중환자실
- 설영수(암브로시오) : 병원시술 후 치료 중
- 김대선(발레리아) : 요양 중

- 【 소공동체 반모임 】
- ♣ 소공동체 월례회의
- 일시: 1월 6일(주일) 11시 교중미사 후

- ♣ 9단지 반 모임
- 일시: 1월 11일(금) 오후 12시 30분
- 장소: 903동 1203호

【 미사참례인원 】 (1,090세대 2,692명)

	12/15-21	12/22-28
어린이 미사	131	150
오전 미사	195	211
교중 미사	281	296
젊은이 미사	70	97
월	26	19
화	63	823
수	58	44
목	72	38
금	78	59

【 공지 사항 】

- ▣ 화서동성당 건축헌금모금 및 판매
- 일시: 1월 12일(토) ~ 13일(주일)
- 품목: 목주, 공예초, 켈트, 돈가스
- ▣ 누룽지 봉사자 모집합니다.
- 문의: 김순자(카타리나) 010-2385-8079
- ▣ 베드로 카페 봉사자 모집
- 토요일, 주일 봉사하실 자매님 모집합니다.
- 문의: 배지영(데레사) 010-8841-7350
- ▣ 성당 차량운전자 모집(대형면허소지자 환영)
- 문의: 유병호(안드레아) 010-7139-1066
- ▣ 본당 청소(매주 토요일 오전 9시)
- 1월 5일(토) : 죽미지역(8-12단지)
- 1월 12일(토) : 물향기지역(13단지, 우미)
- ▣ 기부금 영수증 발급 안내
- 기부금 영수증을 발급해 드리며 비치되어 있는
『기부금영수증발급을 위한 주민등록번호 수집
동의서』를 작성하신 후 사무실로 제출 바랍니다.
- ▣ 2019년부터 사무실 영수증 발급 꼭 챙겨
가세요~~
- ▣ 기타 주보 공지는 간지 참조
- ▣ 성당 앞 도로 무단횡단 하지 맙시다.
- ▣ 성당 전체 절전·금연·분리수거 바랍니다.

교무금 · 건축헌금 · 성소후원금 : 우리은행 1005-401-753437 / 예금주 : (재)천주교 세마성당

소사벌 성당

아시시의 성 프란치스코

경기도 평택시 비전2로 298

주임신부 : 이광휘(미카엘)

총 회 장 : 이향영(바오로)

사 무 실 : 031) 647. 0951

연령회장 : 김진봉(요한 세례자)
010. 8941. 5270

미 사 시 간 안 내					면담 및 성사 안내	
평 일	월	10:30	토	10:30	병자 영성체	매월 둘째 목요일 14:30
	화·목	19:30		19:00	유아 세례성사	3, 6, 9, 12월 마지막 토요일 16:00
	수·금	10:30	주일	11:00	영적면담 및 축복예식	매 미사후 사제집무실
				17:00		

2019년 1월 6일 주님 공현 대축일



2019 초등부 첫 영성체 신청 안내

- 대 상 : 현 초등 3학년 ~ 초등 6학년
- 접수기간 : 1/13(주일)까지 마감합니다.
- 문의 및 접수 : 사무실 및 대표교사(010.9930.1330)
- O·T : 1/20(주일) 오후 5시미사 후

1월 소공동체 봉사자 월례회의

- 일 시 : 1월 6일(주일) 교중미사 후

1월 전례분과 월례회의

- 일 시 : 1월 8일(화) 저녁미사 후 교리실

1월 병자 영성체 안내

- 일 시 : 1월 17일(목) 오후 2시 30분 ~

대림 저금통 회수 안내

- ☞ 대림시기 동안 정성껏 모금해 주신 저금통을
1월 20일(주일)까지 사무실로 가져다주십시오.

예비신자 추가 모집 안내

- 추가 입교 가능기간 : 1월 27일(주일)까지
- 세례미사 : 6월 15일(토) 오후 3시
- ☞ 교우들의 많은 기도와 관심 부탁드립니다.

2018년 교무금 완납 및 내년도 책정 안내

- ☞ 사무실에서 2018년도 교무금을 정리해 주시고,
2019년도 교무금을 새로 책정해 주십시오!

2019 소사벌 본당 실천사항

1. 평일미사 주 1회 이상 참례하기 (성체)
2. 전신자 소공동체 모임 참석하기 (말씀)
3. 가족과 함께 모여 기도하기 (믿음)
4. 쉬고 있는 우리 가족 찾기 (실천)

1월 연령회 월례 회의 안내

- 일 시 : 1월 20일(주일) 교중미사 후

본당 교우들의 평일미사 참례를 적극적으로 권장합니다. 많은 참례 바랍니다.

사무실에서 '본당 교패'를 받아가세요! ^^

우리들의 정성을 하느님께 봉헌합시다!

(12월 27일 ~ 1월 2일)

교 무 금	주일헌금	합동예물
7,315,000	2,196,000	3,854,000
		3,018,000

본당 미사 참례 현황 (총 : 1,546명)

월	화	수	목	금	토	주일
33	268 133	44	39	31	60	284 151

✦ 매 미사 시작 10분전 까지 성전에 들어와 '성체조배' 하기

✦ '새 가족 찾기도' 와 '사제를 위한기도' 매일 봉헌하기

✦ 각 세대별 '교무금 및 새 성전 건축 헌금' 정성껏 봉헌하기

성전 건축 봉헌금 계좌 : 신한 131-018-753456 (수원교구 소사벌성당)

♣ 미 사 시 간 ♣		<h1 style="text-align: center;">소 하 동 성 당</h1> <p style="text-align: center;">(성 유대철 베드로)</p> <p> + 주 소 : (14326) 경기도 광명시 서면로 6 E-mail : soha@casuwon.or.kr 사무실·사제관·수녀원 ☎ 02-898-5919 FAX ☎ 02-899-1860 </p>	주임신부 : 조 영 준 (F.하비에르) 수녀 : 윤 (아 모 스) 김 (리드비나) 총 회 장 : 박주환 (요한) ☎ 010-5308-8099 연 령 회 장 :
월	06:30(동절기)		
화, 목	19:00(동절기)		
수, 금	10:00		
토	10:00(첫째 토요일)		
주일	16:00(토요저녁:초등부) 09:00(일반) 11:00(교중) 19:00(일반, 중고등부, 청년)		

▣ 다음 주(1/6)는 사제양성후원을 위한 특별헌금이 있습니다.

▣ '즐거운 불편 24운동' 실천을 통한 대림지금통 안내

* 1/20(주일)까지 소공동체 봉사자에게 제출해주세요.

▣ '본당 상임위 및 단체장 피정 신청 안내

* 일 시 : 1/25 - 1/26 성 바오로 피정의 집

* 문 의 : 교육분과장 (010-2357-3516)

▣ 초등부 주일학교 2019년도 첫영성체 신청반 첫모임

* 일 시 : 1/12(토), 2시 성전에서

▣ 1월 병자영성체 일정은 없습니다.

▣ 주님 봉헌 축일(2/2, 토) '초' 신청 안내

* 접 수 : 1/6, 1/13, 1/20, 1/27 매 주일
09시, 11시미사 전·후 신청 받습니다.

* 제대초(일반초)	* 가정초 3,000원
- 한구좌, 1만원	* 가정초(일반초)
	- 한세트 2개, 3만원

▣ "공동선 실현"을 위한 미사와 강연 안내

* 일 시 : 1/7(월), 저녁 7시, 8시 강연

* 주 제 : "행복한 평화, 너무 쉬운 통일"

* 강 사 : 김진향 교수(개성공업지구지원재단 이사장)

▣ "성경읽기표" 제출 안내

* 성경읽기를 모두 마친신 교우분은 성경읽기표를
수집함에 제출해 주시기 바랍니다.

* 마 감 : 오늘까지.

▣ 연례회 월례회의 : 1/13(주일), 교중미사 후

▣ <라돈측정기> 1일 대여 : 사무실에 신청바랍니다.

▣ 버스 운행 안내

* 2019년 1/6(주일)부터 버스 운행 중지
합니다. 양해 바랍니다.

▣ 각 단체의 통장과 장부 제출 안내

* 1/6(주일)까지 사무실로 제출하기로 했던
통장, 장부를 제출하지 않은 단체는 가급적
빠른 시일 내에 제출해주세요.

▣ 지난 주일 미사 참례율(12/30)

구 분	어린이 미사	일반 09:00	교중 11시	중고등청년미사 19:00	미사참례자 수	신자 수	참례율
대림 제4주일	200명	311명	392명	145	1,048명	3,575명	29.4%

▣ 본당 사무원 채용 안내 (아르바이트도 가능)

* 자격조건 : 세례 받은지 3년이상 경과한 자
컴퓨터 업무 가능한 자 (아르바이트인 경우
급여 및 근무시간 조정 가능)

* 제출서류 : 자필이력서(사진부착), 교적 사본
자격증 사본, 자기소개서, 본당신부 추천서(타본당)

* 문의 및 접수 : 사무실 (☎ 02-898-5919)

▣ 2018년 한해 동안 성경읽기에 이어

- 2019년 "주일복음쓰기"를 시행할 예정입니다.

* 주일복음쓰기 노트를 성물방에서 구입해 주세요.

* <주일복음쓰기> 판매 : 1권에 (3천원)입니다.

▣ 과년도 헌금 정리 안내.

* 2018년 교무금이나 기타 헌금을 정리하여
납부하여 주시기 바랍니다.

▣ 2019년 교무금 안내.

* 2019년도 <교무금 신청서>가 사무실에 비치되어
있으니 작성하여 제출해 주시기 바랍니다.

▣ 연말정산 기부금 영수증 발급 안내

* 2018년도(1/1~12/31) 납부하신 금액에 한하여 반영
되며, 납부자가 외 타 명의로 발급할 수 없습니다.

▣ 봉사(청소 및 전례) 구역 일정 안내

청소구역 (지역-구역)		전례구역 (지역-구역)	
1/ 6(주일)	3/3	1/6 (주일)	09시 6/7
1/12(토)	3/4		11시 6/8
1/13(주일)	4/1	1/13 (주일)	09시 1/1
1/19(토)	4/2		11시 1/2

▣ 지난 주 우리들의 정성 (12.26~1.25) "감사합니다"

교무금	18,210,000	주일헌금	3,925,000
과년도교무금	960,000	천주교성모마리아 대축일 합동미사예물	8,879,500
감사헌금	김미카엘 1,000,000	송요한 200,000	
	이요셉 100,000	박마리아 100,000	
	김마틸다 100,000	김대건안드레아 100,000	
	조바오로 100,000	박엘시사벳 70,000	
	이세실리아 50,000	곽알베르도 50,000	
	서글라라 40,000	박베드로 20,000	
	노요안나 10,000		



<div>주임신부: 서용석 요셉</div> <div>사 제 관: 6 6 3 - 6 1 6 5</div> <div>사 무 실: 6 6 3 - 3 7 0 2</div> <div>F A X: 6 6 3 - 7 7 4 4</div> <div>총 회 장: 010-6566-2338</div> <div>연령회장: 010-8994-5254</div>	<div></div> <div><div>송서성당</div><div>(턱없이 깨끗하신 성모성심)</div></div> <div><div>E-mail ; songseo@casuwon.or.kr</div><div>17768 팽택시 신서로 40</div><div>http://cafe.daum.net/songseojjang</div></div>	[미 사 시 간]	
		토요일	토요일 주일미사: 19:00 (청소년, 청년 미사)
		주 일	오전미사: 08:00 교중미사: 10:00 영어미사: 14:00
		평 일	월 : 10:00 화 · 목 : 19:00 수 · 금 : 10:00
		첫토요일	성모신심미사: 10:00

금주의 복음말씀 (마태오 2, 1-12)

“우리는 동방에서 임금님께 경배하러 왔습니다.”

■ 2019년 교무금 책정 안내

- 교무금을 세대별로 새로이 책정합니다.
- 교무금은 교회 유지와 발전을 위하여 쓰여집니다.

■ 2018년 연말정산 기부금 영수증 발급안내

- 2018년도 교무금은 12월 31일까지 납입하신 것 만 당해 연도(2018년) 연말정산을 받으실 수 있습니다.
- 미리 사무실에 발급 신청을 해주시기 바랍니다.
(미사 전 신청 → 미사 후 수령)

■ 1월 환자봉성체 없습니다.

■ 대림저금통 수거를 1/13일(주일)마감합니다.

■ 미사예물, 합동미사예물 기부금영수증 포함안내

- 2019년부터 미사예물과 합동미사예물이 기부금영수증에 포함됩니다.
- 미사예물은 1월 2일부터 접수된 예물부터 포함.
- 예물 봉헌자를 교무금책정자로 썼을 경우에 한함.
- 예물 봉헌자와 금액을 정확하게 쓰셔야합니다.

■ 성당 내 흡연구역은 분리수거함 옆입니다.

■ 각 단체 모임 및 행사 안내

- 1월 6일(일): 연령회 / 형제회 월례회
- 1월 10일(목): 울뜨레야 월례회
- 1월 17일(목): 전례분과 월례회
- 1월 20일(일): 꾸리아 / 성인복사단 월례회
- 1월 26일(토): 청년회 월례회(저녁7시 미사 후)
- 1월 31일(목): 소공동체 월례회(저녁7시 미사 후)

■ 청소 및 헌금계수 구역

1월 5일(토) - 1월 11일(금)	5 구역
1월 12일(토) - 1월 18일(금)	6 구역

■ 주일 전례 봉사

주 일	1월 6일(5구역)	1월 13일(6구역)
해설자	김옥연(벨라지아)	김 자(마리아)
제1독서	이종구(암브로시오)	유재호(레오)
제2독서	문순덕(헬레나)	김옥연(벨라지아)
봉 헌	김광춘(스테파노) 김 자(마리아)	최명숙(레지나) 박화숙(안나)

■ 특별헌금

- 이번 주: 1월 사제양성후원 (수원 가톨릭 대학교 후원)

■ 우리들의 정성 (12월 27일 - 1월 2일)

미사참례	333명 / 669명 (49.8%)
주일헌금	성가정축일 1차 1,229,000
교 무 금	26건 1,935,000

■ 감사헌금: 25만 이병구 5만, 12/30익명 2만, 현순덕 7만, 이순덕 3만, 양재순 3만, 오광순 5만

■ 새해가정합동미사예물 : 163건 3,975,000원

■ 주일 차량봉사

1월 6일	정순태(프란치스코)	* 차량성당 출발시각 오전 9시00분
1월 13일	이기석(이노첸시오)	
1월 20일	유성근(안젤로)	
1월 27일	고순실(사비나)	
	이대해(요셉)	

천주교를 아시고자 하시는 분은 사무실로 문의하십시오.

<p>* 본당 미사 안내 *</p> <p>월 : 오전 6시</p> <p>화·목 : 저녁 7시30분</p> <p>수·금 : 오전 10시</p> <p>토요일 : 오후 4시, 저녁 7시 30분</p> <p>주 일 : 오전 9시, 11시 미사</p> <p>저녁 7시 30분 미사</p>	<h1>송 전 성 당</h1> <p>(성 이윤일 요한)</p> <p>17136 경기도 용인시 처안구 이동읍 경기동로 705번길 8</p> <p>사무실 : 335-4575 FAX : 335-9243</p>	<p>주 임 신 부 : 김성윤(파트리치오)</p> <p>(031) 335-9242</p> <p>사 목 회 장 : 안정욱(요한사도)</p> <p>010-3354-6219</p>
---	---	---



주님 세상 모든 민족들이 당신을 경배 하리이다

·1/9(수)- 성 올리아노

·1/6(주일) 2차 헌금 - 사제양성후원
·1/13(주일) 2차 헌금 - 시설기금, 차입금 상환

※공지사항

·첫영성체 접수: 1/12 ~ 1/27
·예비자 성지순례: 1/13(주일)
*사회복지 주관 사랑의 쌀 모금 운동 실시
-구정까지

- ☞ 1/6(주일) 11:00 미사 후 - 성모회
- ☞ 1/8(화) 19:30 미사 후 - 재분과위원회
- ☞ 1/9(수) 10:00 미사 후 - 사회복지분과 반찬봉사
- ☞ 1/13(주일) 11:00 미사 후 - 소공동체
- ☞ 1/27(주일) 11:00 미사 후 - 유아세례,
1주일 전까지 사무실에 신청

♡전입을 환영합니다♡			
세대주 성명	세례명	동	지역
진성호	라파엘	601	한솔
김소정	아네스	517	
한문기	테레사	509	
임정미	안나	521	
안명웅	테레사	404	
김상진	알렉산델	510	
전입교우 환영식 매 주일11:00 미사 후, 마중물			

✦미사시간 별 인원현황

◆토요일: 오후 4시(어린이 미사) 45명
저녁 7:30(중고등부 미사) 74명
◆주 일: 오전 09시 미사) 116명
오전 11시(교중미사) 286명
저녁 7:30(청년미사) 101 명

시설헌금 봉헌 해 주심에 감사합니다.

이성구 20만원
송전2, 남사3, 묘봉, 화산 성탄제 상금 15만원

☑ 토지 매입 관련 교구 차입금 상환 현황

봉헌금 누계: 4,527,100원

성당 터 차입금 합계	560,000,000원
차입금 상환	189,409,800원
차입금 잔액	370,590,200원

♣우리들의 정성(7,698,000원), 미사참례 총 622명

예수, 마리아, 요셉의 상가정 축일 1차 헌금	2,472,000원
시설기금, 차입금 상환을 위한 2차 헌금	1,016,000원
교 무 금	4,210,000원

☑ 전례, 청소 봉사 안내

	1월 6일	1월 13일
전례봉사 구역	전례분과	전례분과
청소봉사 구역	남사 2구역	남사 3구역

☑ 차량 봉사 안내.

	시미, 덕성구역	박죽, 상짓말	남사 1, 순지, 통골
1월 6일	최영하	김승태	전세버스
1월 13일	박민석	안진선	전세버스

천주교를 알고자 하시는 분은 본당 신부님 또는 사무실에 문의하십시오.

<p>✧ 미사 안내 ✧</p> <p>평일 월요일 6시(첫째, 셋째는 10시) 화, 목 오후 7시 수, 금 오전 10시 토요일 저녁 주일미사 : 오후 7시 주 일 오전 9시(어린이) 오전 11시(교중) 오후 7시(청년) 예비자교리 주일 오전 9시</p>	<h1 style="margin: 0;">송탄 성당</h1> <p>(순교자 성 김대건 안드레아 사제) 경기도 평택시 신장로 82번길 77-16 이메일: songtan@casuwon.or.kr ☎ 663-2702 Fax 663-2703</p>	<p>✧ 성사 안내 ✧</p> <p>고해성사 미사 30분전 유아세례, 축복(차, 집, 사무실, 공장) ✧ 사무실에 신청하세요. 혼인미사 : (서류준비) 2개월 전 면담 봉 성 체 : 매월 둘째 주 수요일 장 레 : 010-8922-7943(연령회장)</p>
<p>“ 신앙의 기쁨! 젊은이와 함께 ”</p>		

✧ **오늘은 주님 공현 대축일이며, 사제양성을 위한 특별헌금을 봉헌합니다.**

✧ **다음 주는 주님 세례축일입니다.**

✧ **전례 및 청소 담당**

일 시	1/12일(토) 9시	1/19일(토) 9시
전례와 청소	6지역	7지역

✧ **2019년 본당 총회**

- * 일 시 : 1/6(주일) 11시 교중미사 후
- * 내 용 : 2019년 복음화 계획 및 예산
- * 모든 봉사자(상임위원, 소공동체봉사자, 분과장, 분과위원, 단체장, 단체회원, 주일학교교감, 자모회장, 청년회장...)는 전원 꼭 참석바랍니다.

✧ **2019년 사제 연례피정**

- * 기 간 : 1/14(월)~18(금)
- * 1/15(화)~18(금)까지 미사 없습니다.

✧ **제대 초 및 제대 꽃대 봉헌**

- * 2/2(토)은 주님봉헌 축일이며, 10시미사 때 초 축복 있습니다. 올 해 미사 전례에 사용할 제대 초와 제대 꽃 봉헌바랍니다.
(초1개 10,000원, 제대꽃 5,000원 이상)

✧ **사무원 채용(계약직: 파트타임)**

- * 접수: 1/20(주일)까지
- * 자격: 세례 받은 지 3년 이상 성실한 신자 (워드, 엑셀, 파워포인트 가능)
- * 서류: 이력서, 주민등록등본, 교적사본, 신부님 추천서(타 본당)
- * 궁금한 사항은 사무실로 문의바랍니다.

✧ **미사예물 : 기부금 합산 안내**

- * 2019년 1월 2일부터 미사예물 봉헌금도 기부금에 합산됩니다. 기부금 영수증 필요한 분의 이름으로 봉헌하시기 바랍니다.

✧ **대림 저금통(1/13일까지 가져오세요.)**

✧ **2018년 성탄 판공성사**

- * 아직 성사 보지 못한 분들은 빠른 시일 내에 성사 보고 성사표 제출하시기 바랍니다.

✧ **협조 바랍니다.**

- * 회합 후 전등, 난방기구 꼭 끄시기 바랍니다.

✧ **가족사랑 실천해요**

1월	언 어	행 동
희망의달	잘 될거예요.	축복 인사나누기

✧ **모임 / 행사**

- * 연례회 월례회의 : 1/6일(주일) 교중미사 후
- * 팔로티회 후원미사 : 1/7일(월) 10시
- * 상임위원회 : 1/8일(화) 19시 미사 후
- * 소공동체회의 : 1/10(목) 19시 미사 후
- * 형제소공동체회의 : 1/11(금) 19시
- * 제분과, 평단협의회 : 1/13(주일) 10시
- * 시설관리위원회 : 1/13(주일)교중미사 후
- * 샛별 Co. : 1/13(주일) 오후 2시

✧ **교무금 봉헌은**

- * 신자의 의무이며, 신앙고백입니다. 본당 운영과 복음전교 사업에 꼭 필요한 재원입니다. 정성을 다해 봉헌하시기 바랍니다.
- * 교무금 책정과 봉헌은 기부금 영수증 발급 받을 분의 이름으로 하시기 바랍니다.
(기부금 영수증 납부자 명으로 발급됨)
- * 은행 납부도 가능합니다. 송금 후 전화요망 (우리은행 660-389172-13-001 전주교수원교구)

✧ **우리들의 정성 (12/24 ~ 12/30)**

교무금 : 5,905,000원(46세대) 강경문, 강일섭, 김낙용, 김상례, 김승현, 김은영, 김재영, 김타순, 김형철, 박명숙, 박부영, 박성순, 박중순, 박학재, 박홍락, 서현희, 성낙섭, 손우홍, 손윤환, 송기일, 송순정, 오원석, 오필순, 이미화, 이민희, 이복수, 이수진, 이옥희, 이인재, 이종숙, 이증분, 이호현, 임성재, 장소연, 장수남, 정영순, 정평운, 정한섭, 조옥화, 주경숙, 차재흥, 최광문, 최용애, 최지선, 최진옥, 황덕호	
주일헌금 : 2,052,200원 1만원 * 49장 = 490,000원 5천원 * 121장 = 605,000원 1천원 * 957장 = 957,000원 100원 * 2개 = 200원	
미사참례 : 756명 / 1인 평균 : 2,714원 신자 수 : 2,442 / 미사 참례율 : 30.95%	
성탄합동미사예물 : 9,826,500원	
감사헌금 : 230,000원(3명)	
건축헌금 : 1,310,000원(21명)	
성소후원금 : 120,000원(1명)	

“ 소통과 참여로 쇄신하는 수원교구 ”

주임신부 : 배 경 석(요 셉) 총 회 장 : 권순테(대건안드레아) 사 무 실 : 031-662-6802 F A X : 031-663-7997 연령회장 : 010-3725-8133	송 현 성 당 성 정하상바로로 17730 평택시 경기대로 1376번길 60 E-mail: songhyeon@casuwon.or.kr	미 사 안 내			
		평 일	월	오전 6:30	평 일
			수·금	오전 10:00	
			화·목	오후 7:30	
		주 일	토	오후 7:30	토요특전
			주 일	오전 7:00	주일오전
				오전 10:30	교중미사
				오후 7:00	중고청년



주 님, 세 상 모 든 민 족 들 이 당 신 을 경 배 하 리 이 다.

가정같은 성당! 성당같은 가정!

특별헌금 (2차 헌금) 안내

- ☞ 1월 6일 - 사제양성 후원 특별헌금
- ☞ 1월 27일 - 해외원조주일 특별헌금

+미사, 전례, 성사

■ 유아 세례 안내 : 1. 12 (토) 17:00

- 1. 6(주일)까지 세례명, 대부모를 선정하여 사무실로 신청하여 주십시오.

※ 본당 주임신부님과 부모님 면담이 있습니다.

■ 주님봉헌축일 “초” 봉헌 신청 안내

- 2. 2(토) 주님봉헌축일 미사 중 일 년간 미사 전례와 가정에서 사용할 “초”를 축복합니다.
- 제대초 : 초 1자루 10,000원(사무실에 봉헌)

■ 어린이미사 방학 안내

- ※ 방학기간 : 12월 2일 ~ 2019년 2월 24일
(이 기간 동안 어린이 미사는 없음)
- ※ 부모님과 함께 미사 참례하기

■ 미사 중 장궤를 사용에 관한 안내

- 몸이 불편하신 분들께서는 자리에 앉아 계시거나 자리에 서 계시면 됩니다. 또한 장궤들을 내리고 올릴 때 큰 소리가 나지 않도록 주의해 주시기 바랍니다.

+기타 공지

■ 사무실 업무 안내

- 2019년부터 월요일 사무실 업무를 휴무 합니다. 착오 없으시기 바랍니다.

■ 2018년 연말정산 기부금 영수증 발급안내

- ※ 기부금 영수증을 신청하실 때 사무실에 방문하여 신청하여 주시고 개인신용정보 조회 동의를 위

하여 전화상으로는 신청이 불가함을 양해해 주시기 바랍니다. 교우여러분의 협조 부탁드립니다.

- 2018년도 교무금을 2019년도에 납부하실 경우 2019년도 포함됩니다.

■ 교무금 납부 및 책정

- 교무금 봉헌은 신자들의 의무입니다. 모든 세대가 교무금을 봉헌해주시기 바랍니다.
- 2018년도 책정한 교무금 납부를 완료해주시고, 2019년도 교무금 책정을 해 주시기 바랍니다.

■ 대림저금통 봉헌 안내

- 대림저금통을 사무실에 내주시기 바랍니다.

■ 공생공빈밀알 사회적협동조합 건강식품 판매 안내

- 일 시 : 2019. 1. 12(토) ~ 13(주일)
- 판매품목 : 현미누룽지, 황칠조청, 벌화분, 흑메밀, 황금종려당, 황금종려조청

“제대꽃” 봉헌 받습니다.
본당 사무실로 접수바랍니다.

+회의 및 모임

- 성모회 월례회의 : 1. 7(월) 10:00
- 울뜨레아 : 1. 12(토) 20:30

+구역별 봉사안내

담 당 구 역	일시 및 시간
건영.미주, 우성.한양	1. 5(토) 09:00
아주.미주, 스위첸.우곡	1. 12(토) 09:00
지난주 본당 대청소 봉사해주신 대옥1, 지산구역 신자 분들께 감사드립니다.	

교무금 : 신협 131-002-040386 송현성당 / 우리은행 1005-002-112024 (재)천주교수원교구유지재단

교무금 납부는 자선행위가 아니라 ‘신자들의 의무’이며, ‘하느님 백성으로서의 본분’입니다.

예비신자 교리 시간		 1994 성 장 베르너 시메온	<h1>수지성당</h1> http://www.sujica.or.kr 용인시 수지구 수지로 265 (16818)	미사 시간		
주일	오 전 09:30			토	10:00 (첫째주) 15:30 (초등부) - 첫째주는 없음 18:30 (중고등부 및 특전)	월 06:30 화 19:30 수 06:30 10:00
화요	오 전 11:00				목 19:30 금 10:00 19:30	
저녁반 20:15						
유아세례 : 3/5/9/11월 첫토 11:00		사무실 265-2101~2 FAX 265-2103 연령회장 김영자 체첼리아 010-4227-1544 총 회장 최기학 마티아 010-5260-2780 전교수녀 장 이레네오, 김 마리은혜 보좌신부 안요한 요한사도 주임신부 김희강 루도비코	주 일	07:00 09:00 11:00 (교중) 17:00 (청년) 20:00		
병자영성체 : 매월 첫째주 금 14:00						
혼인 면담 : 매주 목요일						

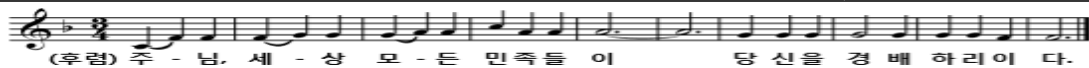

+ 이번주 특별헌금 - 사제양성

+ 제대 초 봉헌

- 주님 봉헌 축일 - 2.02(토) 1년 동안 미사에 사용될 제대 초를 봉헌 받습니다.
- 접수 : 본당 사무실

+ 초등부 방학 및 개학

- 12.29(토) 겨울방학미사
- 12.30~2/22일까지 겨울방학
- 2019.2.23(토) 개학, 6학년졸업미사 있습니다.

+ 형제회 정기산행

- 일시 : 2019.1.19.(9:00~15:00)
- 장소 : 청계산 원터골 헬기장-매봉-원터골왕복(4시간 30분소요)
- 집결지 : 8시 40분 본당 성모상 앞
- 기타 : 개인식수 및 간식준비/지하철로 이동/교통카드
- 개인회비 : 일만원

+ 예비신자 입교식

- 2019.2.24(주일) 11시 교중미사 중

주일반	9:30~10:30
화요일(오전)	11:00~12:00
화요일(저녁)	8:15~9:00

+ 형제회 모임

1.13 (주일)	1지역 - 삼성1차구역		
	18:00	관리사무소 1층	010-4270-1392
	7지역 - 우성구역, 성지구역		
	19:30	107호	010-9491-2958
1.23 (수)	8지역 - 현대성우/주공9		
	19:00	105호	010-8740-7826
	3지역(삼익,풍림,동아,CJ빌리지)		
	19:40	107호	010-3740-5818

+ 형제회 노력봉사 - 매월 2주 / 4주 토요일

- 일 시 : 1월 12일 / 26일 10시

봉 사

+ 성당청소

- 1.08(화) : 1지역 (삼성1차1,2)
의덕의 샘 Pr. / 구세주의 어머니 Pr.
- 1.10(목) : 8지역 (동보3,4차/주공9단지1,2/현대성우1,2)
- 1.15(화) : 1지역 (한성1,2/건영)
매괴의 모후 Pr. / 평화의 모후 Pr.

+ 주차 / 전례

- 1.06(주일) : 7지역 (상록7단지/우성/성지1,2)
- 1.13(주일) : 8지역 (동보3,4차/주공9단지1,2/현대성우1,2)

전 입 (12.24~12.30) - 면담 사무실 신청

박세준	가브리엘	동보34-1	이준희	애우세비오	상록7/1-2
김단비	엘리사벳	e편한2-6	이정숙	데레사	주공1/1-3
김병식	갈디노	보원-5			

교무금 자동이체 우리은행 계좌번호 760-203812-13-002 예금주 : (재)천주교 수원교구유지재단
자동이체 시 책정자명과 세례명을 꼭 기입하여 주세요. 책정자명과 입금자명이 같아야 합니다.

<div>♣ 미 사 시 간 ♣</div> <div>† 주 일 : 06:30(성 인) 10:30(교 중) 19:00(청 년)</div> <div>† 토요일특전 : 18:00(초·중·고)</div> <div>† 새벽미사(06:30) : 월</div> <div>† 아침미사(10:00) : 수 · 금</div> <div>† 저녁미사(19:30) : 화 · 목</div>	<div>수 진 동 성 당</div> <div>- 노동자의 모범이신 성 요셉 -</div> <div>주임신부 : 조 태 구 (대전안드레아)</div> <div>전교수녀 : 홍 미 라 (루 치 아) · 정 은 주 (스 텔 라)</div> <div>사 무 실 : 751-1936 F A X : 754-7347</div> <div>총 회 장 : 010-5325-0487 연병회장 : 010-9590-1372</div> <div>주 소 : 경기도 성남시 수정구 탄리로 39 (13331)</div>	※ 예비신자 교리 ※	
		주 일	오전 9:00

■ 오늘은 사제 양성 후원을 위한 특별헌금 있습니다.

■ 전례와 행사

- 8일(화) : 외방선교회 미사(오후 2시)

■ 주님봉헌축일 제대초 봉헌

2월 2일(토) 주님 봉헌 축일을 맞이하여 일 년 동안 본당에서 사용할 전례용 초를 봉헌 받습니다.
1월 27일(주일)까지 사무실에 접수하시기 바랍니다.

■ 주님성탄대축일 세례자 보충교리 일정 안내

일 정	일 시	장 소
보충교리	1/ 6(주일), 1/13(주일) 오전 9시	교리실
첫 고 해	1/20(주일)	성 전

■ 수진1구역 형제 모임

- 일시 : 1월 20일(주일) 교중미사 후
- 장소 : 엔젤스
- 문의 : 형제반장 김덕수(루가) 010-5692-1936

■ 성령기도회

- 일시 : 매주 수요일 오전 10시 미사 후
- 장소 : 교육관

■ 연영회 월례회합

- 일시 : 1월 12일(토) 특전미사 후
- 장소 : 교육관

■ 티업으신 어머니 Q. 월례회합

- 일시 : 1월 13일(주일) 교중미사 후
- 장소 : 5교리실

■ 노인심리상담사(전문가등급) 자격과정 안내

- 일정 : 1월 12, 19, 26일 오전 9시30분 ~ 오후 4시30분
- 장소 : 성남동성당
- 수강료 : 40만원 *교재 및 자격발급비 별도
- 자격발급기관 : 창조역량연구소
- 주최 및 교육 : 공생공빈밀알사회적협동조합
- 신청 및 문의 : 창조역량연구소 031-296-6900

■ ‘두드림’ 여학생 1일 피정

- 본당에서 여학생들이 1일 피정을 통하여 하느님과의 관계성을 새롭게 다져보는 시간을 마련하였습니다. 부모님들의 적극적인 관심 부탁드립니다.
- 일시 : 1월 13일(주일) 오후 1시
- 대상 : 세례 받은 초6, 중1, 중2 여학생 (2018년도 기준)
- 문의 : 정스텔라 수녀

■ 대림절 저금통 봉헌

1월 20일(주일)까지 사무실로 가져오시기 바랍니다.

■ 판공성사표를 내지 않고 성사를 보신 분은 사무실에 제출하여 주시기 바랍니다.

■ 연말정산 기부금 영수증 발급

- 당일 발급은 불가하오니 미리 신청하시기 바랍니다.
- 2018년 1월 1일부터 2018년 12월 31일까지 납부하신 금액에 한하여 2018년 기부금 영수증에 반영되며 납부자가 아닌 타 명의로 발급할 수 없습니다.

■ 미사 전례와 성당 청소 : 교중미사 후 청소합니다.

금 주(1월 6일)	신흥구역 2, 7, 8반
	울뜨레아
차 주(1월 13일)	수진1구역 2, 3, 5반
	전 레 부

* 화장실 청소는 본당의 봉사·신심단체에서 합니다.

■ 우리들의 정성 (2018. 12. 24 ~ 2018. 12. 31)

교 무 금	7,321,000	주 일 헌 금	1,978,000
성 소 후원 금	116,000	현 화 회 비	39,000
합동미사에물	4,241,000	구유경배에물	3,467,000
감 사 헌 금	김 숙 현(마 리 아)	100,000	
	라 창 호(바 오 로)	100,000	
	이 영 식(안드레아)	30,000	
	익 명	20,000	

<p>순천의료재단 정 병원 CHUNG HOSPITAL</p> <p>내과/정신과/내과/외과/신경외과 소아청소년과/재활의학과/신부인과 진단검사의학과/마취통증의학과 - 응급의학과 전문의 4명 24시간 진료 - MRI/CT/디지털X-RAY/내시경/조음파</p> <p>☎ 750-6000 스카이비오와원 750-6060</p>	<p>라식 수술 전문 안과 백내장/역시마/라식/시력교정</p> <p style="text-align: center;">연 세 안 과</p> <p>원장/안과전문의 이종훈(베드로) ☎ 721 - 0075 중앙시장 사거리 SR프라자 3층</p>	<p style="text-align: center;">손 치 과</p> <p>인공치아(임플란트) · 심미보철 틀니치료 · 치주치료 원장 손혜정(베로니카) ☎ 757 - 2858 중앙시장 농원 옆 창도빌딩 4층(주치사실옆에)</p>	<p>사람 중심의 희망 금융!!</p> <p style="text-align: center;">성남중앙신협</p> <p>저축도~ 대출도~ 모두가 부자 되는 그날까지 성남중앙신협이 함께 합니다.</p> <p>☎ 본 점 756 - 6181 ☎ 신흥동 754 - 8182</p>
--	--	--	---

천주교를 알고자 하시는 분은 이웃 천주교 신자들 또는 사무실에 문의하십시오.

미사시간 안내		시화성바오로 성당 15025 시흥시 정왕신길로 139번길 24 홈페이지 : www.shpaul.or.kr 사무실: ☎031-431-0537/ 팩스: 431-0536 -매월 첫토요일 10:00 성모신심미사 및 생명미사	고해성사 매미사전 30분 주임신부 : 김기원(요한사도) 보좌신부 : 성진호(미카엘) 전교수녀 : 김영숙(세실리아) 총회장 : 정순두(미카엘) 010-8764-4920 연령회장 : 010-6336-6327
토요일	오후 3시 (어린이) 저녁 7시30분 (중,고등부)		
주일	새벽 6시30분 (새벽) 오전 9시 (성인) 오전 11시 (교중) 저녁 7시30분 (청년)		
평일	새벽 6시 - 월 오전 10시 - 수,목,금,토 저녁 7시30분 - 화,수,목		

2019년 교구표어 : 신앙의 기쁨! 젊은이와 함께!

주님 공현 대축일 화답송



김기원(요한사도)주임신부님 은경축

- ▶기념미사: 2019년 1월 20일(주일)11:00
- ▶신부님 선물증정: 미사 중에 있습니다.
- ▶축하연: 전신자 음식잔치(대강당)
신부님께 드리는 기도는 소식지 참조 바랍니다.

▣ 병자 영성체: 1월 10일(목)오후1시

▣ 외방선교 후원미사

-일시: 1월 11일(금)오전10시

▣ 2019학년도 첫영성체 교리반

- 대상: 2019년도 현재 초등3학년
초등3-6학년, 첫영성체 안받은 친구
- 교리 시작: 1월 12일(토)오후1:30
- 접수 기간: 1월 12일(토)까지

▣ 연례회 월례회의

-일시: 1월 13일(주일)교중미사 후

▣ 2018 성탄반 세례자 첫 고해

-일시: 1월 23일(수)저녁미사 후

▣ 주간 본당행사 및 모임 안내

차축복: 토요일 저녁미사 후	
집축복, 상가축복: 목요일	
혼배면담: 사무실 서류준비 안내후 면담 접수	
♡서로보면 반갑게 인사하기♡ 소공동체 모임에 참여하여 사랑의 소공동체 활성화에 노력합니다.	
남성 소공 회장단	1/8(화)저녁미사 후
평단협 회의	1/8(화)저녁미사 후
꼬미시움 월례회의	1/11(금)저녁 8시
이.미용의 날	1/13(주일)09시부터

▣ 주일미사 참례 현황

주 일	12/16	12/23	12/24,25	12/30
총신자수	4,610	4,608	4,607	4,588
참례자수	1,118	1,134	1,510	1,116
참례율	24.2%	24.6%	32.7%	24.3%

▣ 2019년도 교무금 책정 (사무실에서)

교무금은 하느님께 드리는 감사와 공경의 예를 입니다. 1세대 1책정에 동참 바랍니다.

▣교우 여러분의 봉헌에 감사드립니다. (12/24~12/31)

주간수입		주간지출	
교 무 금	13,410,000	신협차입금	1,700,000
주일 헌금	4,221,160	선 교 비	2,374,530
감사 헌금	1,570,000	교 육 비	129,970
합동미사예물	9,523,320	후 원 금	1,700,000
기타 헌금	2,978,600	일반관리비	6,988,920
후 원 금	1,006,000	이자 비용	223,505
자선 수입	3,537,000	퇴직전입액	830,000
기타 수입	904,860		
합계	37,150,940	합계	13,946,925

*감사헌금

익명 100만/ 22만원/ 이재 5만/ 김순임 5만원
김인호 10만/ 양영민 15만원

*성탄 합동미사예물 10,020,320원

*성탄 구유공백예물 3,537,000원

*현금과 예금(12/31재) 49,963,551원

*부채 교구공납금 333,178,000원
신협차입금 171,400,000원
무이자예탁 66,000,000원

570,578,000원

천주교를 알고자 하시는 분은 본당신부 또는 사무실로 연락 바랍니다.

주임신부 이인석(해 로) 전교수녀 이 소화데레사 ☎ 070-4047-0355 총 회 장 ☎ 연령회장 강영옥 루시아 ☎ 010-2310-4188	 시화성베드로성당 시흥시 정왕동 1784-4번지 (15062) 경기도 시흥시 평안상가 5길14 (정왕동) 전 화 : 031)497-8275 / Fax : 031)497-8566 cafe.daum.net /speter 예비신자 교리 : 주일반	미사시간 안내	
		주 일	토 19 : 00 청소년. 초등 토요 저녁미사 일 09 : 00 일 반 11 : 00 교 중
		평 일	월 : 06 : 00
			수 · 금 : 10 : 00
			화 · 목 : 19 : 30

소통과 참여로 색인하는 수원교구!
신앙의 기쁨! 젊은이와 함께!

주님 공헌 대축일 화답송



주 님 세 상 모 든 민 족 들 이 당 신 을 경 배 하 리 이 다

Copyright © 박원주. Administered by Holymusic. All rights reserved. Used by permission.

☞ 성전봉헌을 위한 목주기도 300만단 봉헌

(12/23) 봉헌누계	지난주 (12/30)	합 계
1,247,075단	870단	1,247,945단

☞ 교무금 책정. 납부 현황(1월 3일 현재)

구 분	총세대수	책정세대	책정율	납부세대
교무금	550	32	5.8%	10

☞ 신부님 유가 평일미사 없음.

▶ 기 간 : 1월 7일(월) - 11일(금)

☞ 단체 모임 안내

모 임	일 시 및 장 소
남성소공동체	1월 13일(일) 교중미사 후 / 교리실
울뜨레아	1월 13일(일) 교중미사 후 / 만남의 방
ME세팅	1월 14일(월) 오후 7시 / 만남의 방

☞ 기부금 영수증 발급안내

▶ 책정자 명의로만 발급가능(본당/국세청홈페이지)
기부금수혜자 변경을 원할시 12월 30일 이내 책정자 변경을 해주시고 책정자 주민번호가 정확하지 반드시 확인바랍니다. 아울러 밀린 교무금 및 건축헌금 봉헌바랍니다.

☞ 2019년도 성탄반 예비신자 모집

▶ 기 간 : 1월 ~ 3월 3일(일) 까지

▶ 신자. 레지오단원은 총력을 다하여 입교권면 해주시기 바랍니다.

☞ 2019년도 제대초 봉헌 접수

▶ 기 간 : 1월 6일(화) ~ 1월 27일(일) 까지

▶ 주일은 제대회 / 평일은 사무실에 접수바랍니다.

☞ 전례 및 봉사안내

날짜	장소	성 당	계 단	로비센터	화장실
금 주 (01.06)		유 천	정왕 4	정왕 1	푸르지오2
		미사안내 : 상지의 옥좌Pr.			
다음주 (01.13)		주 공	금 강	정왕 5	건영 1
		미사안내 : 평화의 모후Pr.			

▶ 이 번 주 : 사제양성을 위한 2차헌금

☞ 지난주 우리들의 정성(12/24-12/30) 지난주 미사접제 : 353명

▶ 주일 헌금 1,147,000원 ▶ 2차헌금 648,000원

▶ 교 무 금 3,445,000원 ▶ 감사헌금 120,000원

▶ 사회복지 10,000원 ▶ 성소후원금 130,000원

▶ 건축헌금 2,480,000원 ▶ 성탄합동예물 4,462,000원

<건축헌금> 1만: 조경숙 유일만 하영자 2만: 정연옥 3만: 배창근 권오영 황철완

신재관 4만: 황옥주 박용순 5만: 김민숙 강인규 김순일 김성이 조현아 서준석 6만:

김진범 노장용 8만: 정주표 10만: 김혜경 송창록 12만: 박지훈 진원호 14만:

권창현 15만: 장성한 20만: 백운광 40만: 익명 에메랄드하우스(남정호)

☆ 한 번 더 기도하고, 한 번 더 봉헌하자 ☆

☞ 교 무 금 ☞

교회유지와 교회사업을 위해 교우들이 교회에 바치는 헌금으로
교무금은 개인이 아니라 가정을 단위로 해서 책정되며 모든 교우
들에게 부여된 의무이므로 이를 실행하여야합니다.<출처 가톨릭대사전>

소망열쇠·설비 ▶ 각종 보조기, 특수키 ▶ 디지털 변호키,현관키 ▶ 변기부속, 하수구틀음 ▶ 화장실 리모델링 ▶ 수도꼭지, 누수 ▶ 화장실 보수 공사 1179-7 ☎ 499-2626 리라 유치원 옆 박광성(사무엘)	남 도 밥 상 아구찜.탕. 수육 해물탕.생삼겹판.구이 해물섞어찜.갈치조림 맑은아구탕.동태나장탕 등 성당 앞 (80m전방) ☎031-499-0246.2005 H.P: 010-9706-3389 대표 길향수(마리아)	두리 삼밥집 돼지갈비.오리.백숙 삼 계육.점심특선매뉴 해소류 짬뽕개배 농장개공 성당 앞 (50m전방) ☎031-432-0706 H.P: 010-9014-5758 대표:김성만.이금주(레지나)	시흥 명품관 옛수원갈비 꽃등심.생갈비.매생이갈비 탕.차돌박이.육회. 삼겹살.돼지갈비.갈비탕.국수 전골.김치전골 등. 성당 앞 (50m전방) ☎ 031-498-4393 H.P: 010-3625-3399 대표 : 박 필 수	어 부 의 딸 ☞ 낙지 찌꾸미연포탕 철판찌꾸미, 문어숙회 쥐치,광어회새우전어 소리곰장어구이 등 ☞ ☎ 031-499-9172 H.P: 010-3933-9172 kbs당구장 맞은편 김인화(안토니아)
--	--	--	---	--

천주교를 알고자 하시는 분은 본당 신부님 또는 수녀님에게 문의하십시오.

신갈 성당

성녀 김효임 골롬바

http://www.singal.or.kr 용인시 기흥구 관곡로 35

주임신부: 이동춘 바오로
보좌신부: 윤범진 도미니코
본당수녀: 이경환 프란치스코
오 타르실라
대표전화: 281-4700, 4702
수녀원: 281-4701

2019년은 영적성장, 가정성화, 지역선교를 ...

● 2019년 본당 총회

- 일시 : 1월 27일(일) 오전 10시
- 장소 : 대강당
- 대상 : 본당 제 봉사자들

● 봉사자 임명장 수여식

- 일시 : 1월 13일(일) 교중미사 후
- 장소 : 대성전
- 대상 : 상임위원(회장단 및 부회장단)

● 가정기도 초 신청 및 제대 초 봉헌

- 주님 봉헌축일(2월 2일, 토)에 축성할 초를 1월 27일(일)까지 신청 받습니다.
- 개인 초 : 1개당 3,000원(성물방에 신청)
- 제대 초 : 1개당 5,000원(사무실에 봉헌)

● 2019년 교무금 책정

- 새해를 맞아 신년도 교무금을 책정합니다. 기존에 사용하던 교무금 통장을 갖고 사무실에서 신년도 교무금을 책정해 주세요.
- 은행으로 교무금을 납부하는 분들도 모두 교무금을 책정하고 송금해 주세요.

● 생명사랑나눔 대림저금통 봉헌

- 대림절 기간 동안 실시한 즐거운 불면 24운동을 통한 생명사랑나눔 대림저금통을 준비된 봉헌함에 넣어 주세요.
- 12월 30일(일)~1월 13일(일)까지

● 12월 25일 세례 받은 분들의 세례식 사진이 나왔습니다. 개인 사진이 있습니다. 교리 봉사자에게 찾아가세요.

● 전입세대 가정방문, 집 축복 신청

- 매월 첫 토요일 오후 2시 ~ 5시

● 판공 기간 내에 고해성사를 보지 못한 분들은 이후라도 고해성사를 보고 사무실에 성사표를 제출하세요.

● 1월 병자영성체가 교구신년미사로 1월 10일(목)로 변경 됩니다. 착오 없으시기 바랍니다.

● 초등부 교리교사 및 봉사자를 찾습니다

- 초등부 교리교사 / · 새벽미사 반주자
- 사무실로 연락주세요(281-4700)

● 주보 간지 광고 신청 받습니다

- 기간 : 2019년 2월 ~ 2020년 1월
- 광고비 : 1개월 15,000원, 1년 150,000원
- 사무실로 연락주세요(281-4700)

● 우리들의 정성(12. 24 ~ 12. 30)

총 액		63,968,427원	
교 무 금	25,045,000	과년도교무금	60,000
주 일 헌 금	5,027,810	주일2차헌금	2,315,570
대축일헌금	8,535,600	분 당 헌 금	2,354,200
성소후원금	1,120,000	사회복지후원금	175,000
합동미사에물	10,191,000	감 사 헌 금	2,650,000
구 유 예 물	5,696,050	이 자 수 익	798,197
문경환 : 100,000 / 이은석 : 200,000 / 김채현 : 300,000			
안성기 : 100,000 / 김재우 : 200,000 / 허 덕 : 100,000			
진성희 : 100,000 / 정희영 : 100,000 / 임재철 : 100,000			
정말숙 : 100,000 / 심은기 : 50,000 / 김희숙 : 1,000,000			

- ◆ 이번 주일은 주님공현 대축일이며, 사제양성을 위한 2차 헌금과 분당을 위한 2차 헌금이 있습니다.

예비자교리	성탄반 주일 9:00	성 시 간	매월 첫 목요일 오후 7시 30분
집 축복신청	매월 첫 토요일 오후 2시 ~ 5시	혼 인 면 담	매주 토요일 오후 5시, 상의 후 결정
유 아 세 례	홀수달 둘째 토요일 오후 5시. 수시접수	병자영성체	매월 첫째 목요일 오후 1시

교무금 은행납부 : 1005-900-322987 천주교수원교구 우리은행 / 선택정 후납부 / 자동이체는 거래 은행에 문의
교무금 은행납부시 납부자 확인을 위해 꼭 이름과 세례명을 확인하여 납부해 주세요.(가족이름x, 실명 불필요)

◁ 미사시간안내 ▷		성 장주기 요셉 신 둔성 당 주임신부 : 정연진 베드로 sindun@casuwon.or.kr	사제관	070-4047-0923
주 일	07:00 (오전미사) 10:30 (교중미사)		사무실	031-637-6380
토요일	18:00 (학생미사)		F A X	031-637-6389
평 일	06:00 (월)		주 소	이천시 양진로 114번길 19
	10:00 (수, 금) 19:30 (화, 목)			



전례 및 봉사활동 안내

구분	토요일	주 일	
		오전미사	교중미사
금주해설	학생	조영희	권영덕
금주독서	학생	김유호, 안옥화	조희도, 박기령
금주성가	입당 487 / 봉헌 332, 221 / 성체 183, 155, 162 / 파견 100		
지향기도	수 립 구 역		
토요차량	1/12 이영수(요셉) 010-6219-5717		
주일차량	1/13 박병석 010-2765-9492 장문섭 010-5287-0753		

- ◆ **주님봉헌 축일(전례용초 및 가정기도초 봉헌)**
 2월 2일(토)은 마리아와 요셉이 율법에 따라 아기 예수님을 예루살렘 성전에 봉헌하신 것을 기념하는 '주님 봉헌축일'입니다. 교회는 전통적으로 1년 동안 사용될 '빛'의 상징인 초를 축복합니다. 제단에서 사용할 초와 가정에서 쓸 초를 구입하시고 봉헌해 주시기 바랍니다.

- ◆ **성경특강**
 - 주제 : "왜 성경을 공부해야 하는가?"
 - 일시 : 1월 6일(주일), 13:00 ~ 14:30
 - 장소 : 모전동성당
 - 강사 : 최인옥(엘리사벳)(교구 성경교육 봉사자회)
 - 일반여정 신청하신 분들은 꼭 참석해 주세요.

- ◆ **기부금 납부 확인서**
 - 2018년 기부금 납입 확인서를 발급하오니 필요하신 분들은 사무실에서 발급받으시길 바랍니다.

- ◆ **성당 시설물 전체가 금연구역으로 전 구역 흡연을 금지합니다.**

- ◆ 교무금은 본당 운영을 위해 교우들이 도와주시는 봉헌금입니다. 교무금을 통하여 성당을 유지보수하고, 신부와 수녀들의 머무름을 도우며, 가난한 이웃에게도 도움을 주는 것입니다. 성숙한 신앙생활을 하시는 신둔 본당 교우들께서는 이제 교무금이 "의무냐 아니냐", "얼마를 해야 하느냐"에 초점을 맞출 때는 지난 것으로 생각됩니다. 교무금은 자기 형편에 맞게, 자발적으로, 감사와 사랑의 마음으로, 하느님께 봉헌하는 것입니다. 이제는 "얼마를 내야 한다."고 누가 말하는 게 중요한 것이 아닐 것입니다. 시간이 되시는 대로 사무실에 오셔서 2019년 교무금을 정해주시고 봉헌해주시면 감사하겠습니다.

- ◆ **1월 월중행사**
 - 20일(주일) 친교주일
 - 26일(토) 행복가정상담
 - 27일(주일) 반·구역장 월례회의, 전임교우 면담

◆ 우리들의 정성

구 분	12 / 26 ~ 12 / 30
주일헌금	1,195,000 원
주일 2차	1,000,000 원
교 무 금	1,970,000 원
건축헌금	1,010,000 원
합동예물	2,005,000 원
감사헌금	박유석(스테파노) 100,000 원 박병선(마리도마니카) 100,000 원
합 계	7,380,000 원

** 교무금 자동이체 (농협) 355-0028-0569-43 천주교수원교구유지재단

요일	독 서	복 음	화 답 송
7(월)	1요한 3,22-4,6	마태오 4,12-17.23-25	내가 민족들을 너의 재산으로 주리라.
8(화)	1요한 4,7-10	마르코 6,34-44	주님, 세상 모든 민족들의 당신을 경배하리이다.
9(수)	1요한 4,11-18	마르코 6,45-52	주님, 세상 모든 민족들이 당신을 경배하리이다.
10(목)	1요한 4,19-5,4	루카 4,14-22	주님, 세상 모든 민족들이 당신을 경배하리이다.
11(금)	1요한 5,5-13	루카 5,12-16	예루살렘아, 주님을 찬미하여라.

천주교를 알고자 하시는 분은 본당신부 또는 사무실로 연락 바랍니다.

신봉동 성당 (주보성인 : 성 오매트르 베드로) 용인시 수지구 신봉1로 241번길 20 사무실 : 261-7133 . 팩스 261-7134 연령회장 이영두 빠뜨리시오 010-8716-5261 주임신부 박두선 바오로	평일	월	07:00	* 병자영성체 : 매월 첫 목요일 14시 * 성시간 : 매월 첫목요일 * 유아세례 : 짝수달 둘째 주일 교중미사후 * 병자성사 : 수시 * 차. 집. 상가축복 : 수시
	미사	화.목	19:30	
		수.금	10:00	
	주일	토	첫토요일 10시(신심미사)	
			15:00 (어린이)	
			19:00 (중고등부)	
		일	07:00	
			10:00 (교중)	
			19:00 (청년)	

☑ 이번주일 2차헌금 : 사제양성후원금

☑ 청소·전례·주차봉사 안내(3지역)

☑ 연령회 월례회의 및 교구 선종사제연도

· 일시 : 1월6일(주일) 10시 교중미사후

☑ 이성호 리노 주교님 사목방문 미사

· 일시 : 1월13일(주일) 10시 교중미사집전

☑ 2019년도 교무금 책정 안내

- 교무금의 책정.납부는 신자의 의무사항이며, 교무금은 교회의 유지와 선교 및 성전건축등에 사용됩니다. 원활한 성전 건축을 위하여 모든 세대가 책정 납부해 주시기 바랍니다.
- 연말정산 하실분 이름으로 책정하시고 은행 자동이체시에도 새로 책정하시기 바랍니다.

☑ 18년도 기부금영수증 발급 받아가시기 바랍니다.(발급자 주민번호 확인필요)

☑ 대림기간 동안 정성껏 모은 희망나눔 대림저금통을 사무실에 주시기 바랍니다.

☑ 전입세대 - “환영 합니다”

성명	세례명	구역·반
반기연	시몬	동일하이빌 307-1502호
신종환	안드레아	동부센트레빌 507-401호
황정화	데레사	신봉2로 94-23 양지빌 301호
방영주	엘리사벳 앤 시몬	자이2차 215-1503호

구분	일시	구역
청소	1월 8일(화)	자이 2차
봉헌정리	1월 12일(토) 19시 미사	자이 2차
전례안내	1월 13일(주일) 10시 교중미사	자이 2차
	1월 13일(주일) 10시 교중미사	자이 2차
	1월 13일(주일) 7시 미사	독서자
주차봉사	1월 13일(주일) 10시 교중미사	자이 2차
제물봉헌	1월 13일(주일) 19시 저녁미사	청년회

☑ 건축헌금 약정현황(12/30일 현재)

금주	세대	약정금액	
누계	428세대	약정총액	1,097,590,000

☑ 우리들의 정성(12/24~12/30)

항목	봉헌금
주일헌금	3,989,500
2차헌금(건축헌금)	3,186,000
성탄대축일합동미사예물	13,832,000
교무헌금	29,175,000
건축헌금	65,560,000
LG5차3구역건축헌금봉헌	12,000,000
감사헌금	2,080,000
하연조100만. 임승범50만.장선욱20만 김지영10만. 임흥순10만. 익명10만 김현준5만. 손대호3만	
성소후원금	10,000
구유경배예물	2,284,000
합계	132,116,500

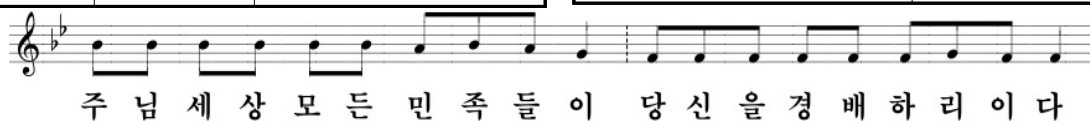

미사시간		 신장본당 하남시 신평로 73번길 38 사무실 794-7911 수녀원 794-7912 팩 스 793-4471 유치원 794-7949 방점규 연령회장 : 010-9459-5362	예비자	주일 : 09:30
토요특전	오후4시(어린이) 19:30(중.고등부)		교리	화 : 20:00
주일미사	06:30 09:00 11:00 19:30(청년)		유아세례	홀수 달 둘째주 토 17:00
평일미사	06:30 월.수.금 10:00 화.수.목.금.토 19:30 화.목		차 축복	수시로
				고해성사 매 미사 30분전



(후렴) 주 - 님, 세 - 상 모 - 든 민족들 이 당 신을 경 배 하 리 이 다.

☞. 오늘은 사제양성 특별헌금이 있습니다.

☞. 예비자 입교식!

2019년 1월 13일(주일) 11시 교중미사중에 예비자 입교식을 거행합니다. 주변에 있는 분들에게 권유 하셔서 많은 예비자 분들이 입교식에 참석할 수 있도록 관심과 노력을 기울여 주시면 감사하겠습니다.

☞. 매월 첫 주일 합동 기일 연도 안내!

연령회에서는 1월부터 매월 첫 주일 교중미사 후 성당에서 그 달에 기일을 맞는 고인을 위해 합동으로 연도를 바칩니다.

2월 신청은 1월 둘째 주 금요일까지 사무실로 신청하시면 됩니다.

☞. 본당총회와 소공동체 우수구역 시상식 및 주임 신부님 은경축행사 안내!

1월 20일 교중미사 후 본당총회와 소공동체 우수 구역시상식 및 주임신부님 사제서품 25주년을 기념하는 은경축 행사가 있습니다. 영적 예물 받습니다. 행사 후 떡국잔치가 있사오니 많은 참석을 바랍니다.

☞. 연령회 월례회의!

일시 : 1월 13일(일요일) 교중미사후

장소 : 지하 베드로마로실

☞. 초등부 주일학교 교사를 모집합니다

초등부 주일학교 어린이를 사랑하는 교사를 모집합니다.

지원자격 : 세례받은지 1년 이상 되신 분

문의 : 교무 이영남 카타리나 010-2405-0325

☞. 복사단 모집안내!

지원자격 : 신장본당 관할구역에 교적을 두고 첫 영성체 받은 어린이

대 상 : 주일학교 의무등록(초등부, 중고등부)

지원연령 : 남자복사 첫영성체 받은 초3~고2까지

여자복사 첫영성체 받은 초3~중3까지

접수기간 : 2018년12월29일~2019년 1월13일까지

☞. 초 봉헌!

주님 봉헌 축일(2월 2일)은 세상에 빛으로 오신 그리스도를 상징하는 초를 축복하는 날입니다. 교회 는 이날 한 해 동안 미사전례 중에 사용하게 될 전례초를 축성합니다. 올 1년동안 미사에 사용할 초를 봉헌 받습니다. (1월 6일 ~ 2월 1일까지 봉사자들이 성당로비에서 봉헌을 받습니다.)

초 1자루에 5,000원입니다.

☞. 2019년 달력광고 가게축복식!

기한 : 2019년 1월 ~3월 한정

범위 : 신장본당 달력에 광고한 가게

접수 : 사무실에 준비된 양식 작성

※ 축복식 요일별 가능 시간대

화	수	목	금
10시미사 후	10시미사 후	오전 / 오후 (16시까지)	오전

☞. 진모루구역 형제모임!

1월 12일(토) 19시 / 202-601 박종선(베드로)님 댁

☞. 감사합니다!

주님성탄 대축일 구유제작에 봉헌해주시고 협조해주신 모든 분께 감사드리며, 아기 예수님의 은총이 가정에 가득하기를 기원합니다.

☞. 기부금 영수증 신청 안내!

2018년도 교무금을 완납하신 가정은 기부금 영수증을 미리 사무실에 신청해 주시기 바랍니다.

☞. 전입을 환영합니다!(2018. 10. 30~12. 30)

박연경 덕풍2-4	신일택 신장2-1	김영석 대명루첸
권대림 힐즈파크2	박인순 예코3	윤제정 힐즈파크2
한규영 힐즈파크2	박순인 예코3	윤호선 대명루첸
김후성 덕풍2-5	나석근 서해1	이하용 덕풍3-2
조재윤 서해1	최용석 자이2	구은미 대명루첸
김형철 신장1-1	이학준 벽산4	이숙자 힐즈파크2
한성희 힐즈파크3	정용환 자이1	이경희 힐즈파크3
김영은 자이 1	홍영숙 덕풍1-2	이금자 대명루첸
임강혁 신장1-2	홍영란 더샵1	양복순 힐즈파크2
이영희 덕풍2-4	노운서 예코3	최순례 더클래식
김상영 힐즈파크3		

☞. 우리들의 정성! 교 무 금: 20,375,000 성탄헌금 : 6,224,300 주일헌금 : 5,182,500 1/1헌금: 6,212,000

구유예물 : 9,372,000 감사헌금 : 김명석(3),최양금(30),권정혜(5),남기순(2),한정애(5),익명(10),익명(14),김형철(10),비오,베로니카(10),강희두(50),익명(5),익명(3),황익환(5),조희숙(2),유명자(10),익명(5),김준영(5),익명(1),강금식(5)



신흥동 순교자의 모후 성당

주임신부 표 창 연 (프란치스코)

총회장: 박민수(갈리스도) 전교수녀: 이 산딜라 수녀 유치원: 박 펠리노 수녀
우)13259 성남시 수정구 공원로 432 ☎ 744-0265.FAX 733-2616. 유치원 732-4534

“소통과 참여로 새신하는 수원교구! 신앙의 기쁨! 젊은이와 함께!”

2019년도 본당복음화 실천 방향: “말씀”의 힘으로! “영성”의 향기를!

♣ 오늘의 헌금

금주: 주일헌금/사제 양성을 위한 특별봉헌금

차주: 주일헌금/장기 수선을 위한 특별봉헌금

♣ 청년 모임

매주 (토) 18:30~ (친교실/청년회의실)

♣ 소공동체 모임

소공동체 게시판/현관 참조

♣ 환자영성체 01월 10일(예정)

반/구역장에게 신청

♣ 2019년 본당 총회

1월 27일(주일) 교중 미사 후

♣ 미사예물 봉헌에 관한 변경사항의 공지

회계프로그램에 반영-게시판 참조

♣ 사무실 휴무 안내

1월 21/월~25/금 단체 모임-게시판 참조

♣ 지역 전례 및 청소안내

교중 지역 전례		본당 청소	
01월 06일	인내지역	01월 12일	평화지역
01월 13일	평화지역	01월 19일	절제지역

♣ 주간 미사 참례 현황(12월 24일~12월 30일)

총신자수: 1,891명 참례대상자수: 1,889명(거주미상 제외)

평일 미사	월	화	수	목	금	토	합계
	66	110	75	90	77		418
주일 미사	청소년 미사	어린이 미사	교중 미사	합계	참례율		
	150	185	430	765	40.49		

♣ 우리들의 정성된 봉헌(12월 24일~12월 30일)

- 교 무 금: 75건 6,935,000원
- 주일헌금: 2,271,250 • 시설헌금: 1,037,700
- 성소후원: 6건 140,000원 • 미사예물 32건 1,825,000원

♡ 감사헌금 및 후원금(9건) 1,350,000원

조종분 10,000 강순자 20,000 주덕남 20,000

민부남 20,000 정요숙 30,000 김진규 50,000

현상호 100,000 강남희 100,000

익 명 1,000 000



주요 전례 및 행사

♣ 유아세례 신청 - 만7세 이전

매월 첫 토요일 18시/가족관계증명서부 신청

♣ 수정노인복지관 미사

매월 3주차 목요일 14:00

♣ 혼인성사 신청안내

해당자는 2개월 전 신랑/신부 각 가족관계증

명서/혼인관계증명서를 제출 후 일정 조정

✂ 미사 전례 안내 교해성사: 매 미사 30분전

토요일: 오후 7:30(청소년 미사)

주 일: 오전 9:00(어린이 미사) 11:00(교중미사)

평 일 월/오전 6:00 화목/오후 7:30 수금/오전 10:00

성시간: 매월 첫(목) 미사 후

성모신심 미사: 매월 첫(토) 10:00

♡2019년도 교무금 책정/납부 안내♡

교회의 교육, 선교, 자선 등의 운영에 쓰이는

교무금 및 헌금 납부에 관심이 필요합니다.

신협 / 131-000-907557/유지재단 신흥

민트치과

임플란트/치아교정

사랑니 발치

이마트 사거리 농협건물 3층

원장 기동해(라파엘)

☎ 755-5033



[주] K&J. C [주] JK제약

콘택트 렌즈앤

“DREAM EYE”

윤 마미엘 강 마미엘라

기아 AUTO Q

KIA차량 AS/전차량 일반정비

수진동성당 맞은 편

신재호(바오로)

010-2265-8882

초·중·고 영어전문

공부방법+공부습관

영어로 잡기!!

웰라 잉글리쉬

신흥3동 자치센터 뒤편

추 러시아 010-9042-4669

도배·장판

깔끔/저렴한 가격

내 집처럼 정성어린 시공

김종오(베드로)

☎ 010-8734-7083

주임신부 : 신동호(다윗) 전교수녀 : 엄율리(에타) 김글라라 031-694-5503 총 회 장 : 박철우(요한) 연령회장 : 한부석(안토니오) 010-5332-2491 예비자교리 : 주일 오전 9시30분 고해성사 : 미사전 30분 유아세례 : 매월 첫주 토요일	 아미동성당 성 이광우 요한 17333 이천시 부발읍 경충대로 2050번길 192 홈페이지 : http://www.amidong.or.kr E-mail : ami@casuwon.or.kr 사무실 : 694-5501, FAX : 694-5504	♣ 미사 시간 안내 ♣ 토 : 오후3시(어린이, 첫주 제외), 오후7시(중·고등, 청년) 주일 : 오전9시, 오전11시(교중) 평일 : 월 오전6시 화·목 오후7시 수·금 오전10시 토 오전10시(첫주, 성모신심) 병자영성체 : 매월 마지막 목요일 차축복 : 상시 집,가게축복 : 상시
---	---	--



☑ 본당 주요 행사 안내

- » 1월 27일(일) 교중미사후 : 사목평의회 총회
- » 1월 30일(수) 10시 : 본당설립 21주년 기념미사

☑ 전례봉사 안내

일시	교중미사해설	전례	안내봉사	청 소
1.6	노정옥(안 나)	사동4	사동4형제회	성우1
1.13	홍순례(노엘라)	장록	장록형제회	성우2
1월 청소봉사 : 창조주의 모후 Pr.				

☑ 우리들의 정성

· 주일헌금	1,858,000	· 교무금	12,245,000
· 감사헌금	김남명 300,000, 최지은 100,000, 문정은 50,000		

☑ 특별 봉헌금 안내

1월 6일	사제양성후원
-------	--------

☐ 2019년 교무금 책정 안내

2018년 대비 교무금 책정액에 변동 있으신 분들은 사무실에서 변경하시기 바랍니다.

☐ 제대초, 제대꽃 봉헌 안내

- 주님봉헌축일(2/2)을 맞이하여 1년 동안 사용할 제대초, 부활초, 제대꽃 봉헌 받습니다.
- 접수: 1/6(일)부터 1/27(일) 까지
주일 미사후 로비, 평일 사무실에 신청

☐ 소득공제용 기부금 영수증 발급 안내

- 2019년 1월 1일부터 사무실에서 발급해드립니다.
국세청 간소화 서비스는 지원하지 않습니다.
- 주일 미사 전/후는 사무실이 매우 혼잡하오니, 평일을 이용하시기 바랍니다.
- 교무금 책정자 명의로만 발급 가능합니다.

☐ 전기 절약 안내

- 본당시설 사용 후 난방기, 전등 소등 여부 꼭 확인해 주시기 바랍니다. 특히, 화장실 사용 후 전등 꼭 꺼주세요.
- 난방기 사용시 적정 온도(21℃ 이하) 지켜주세요.

☐ 주일학교 교사 모집

- 아미동성당 주일학교에서 초등부, 중·고등부 학생들과 함께할 교사를 모집합니다.
- 문의 및 접수
 - » 초등부: 전숙현 스텔라☎ 010-4434-0190
 - » 중·고등부: 박중영 마태오☎ 010-9388-3405

☐ 전입을 환영합니다! (12/24~12/30)

세대주	구역	세대주	구역
김덕중(프란치스코)	아미	-	-



드로우뮤직 뮤지컬 스튜디오	안 경 박 사	송월타월 이천대리점
신하리 394-10 103호(경충대로2257,24) 원장 : 김효남(모니카) ☎ 694-9211 · 뮤지컬, 연기 전문학원 · 성인 피아노 레슨 www.instagram.com/mmonica_kim	CGV 맞은편 ☎ 633-6006 ※신자분 특별세일 장준희(루돌프)	이천시 중리동 세람저축은행 옆 ☎ 632-5500 포털검색 : 송월타월이천대리점 오도환(요한)·강영애(베로니카)
민내과 의원	부 산 복 집	IQ 창 의 센터
진료과목 : 내과, 소아과, 종합검진, 수면내시경, 초음파 라운펠리스 옆 산립조합 3층 031-635-5714, 010-5365-7960 이정민 다미아노	중리동 180-6(중리천로 40) 이천성당 밑 공용주차장 옆 031-636-2253, 010-3349-6516 문희수(바오로), 김금안(마리아)	체스&MSO(창의 사고력 게임) 사고력 수학(시매쓰,팩토,스쿨수학,도형) 아미초등학교 옆, 010-4830-9588 최선경 레지나
◆ 교무금 자동이체 계좌 : 농협 233072-51-019648 천주교수원교구유지재단, 입금자에 “성명 + 세례명”으로 기재		

아주대학교 병원 지하2층 종교실 옆

천주교 원목실

http : //cafe.daum.net/ajou5419 //이메일:ajou5419@hanmail.net

수원시 영통구 원천동 // 구내5419 *010-3332-5419 (직통)219-5419

미사 성사	주일	10 : 30 아주홀(지하 1층)	성체 조배 실 (종교실 옆) - 24시간 개방
	목요일	17 : 30 종교실(지하 2층)	장례식은 본당에 의뢰하시고 불가할 시
	봉성체 병자성사	주일, 목요일(오후 3시30분 부터 시작)	연락처 : 010-3332-5419
	고해성사	미사 전, 후	원목신부 : 류희구 안셀모신부(상주안함) 원목수녀 : 유 아가타 수녀(상주안함) 09:00~17:00 면담, 방문(월,수요일 휴무)

 복음 : 마태 2, 1-12

“가서 그 아기에 관하여 잘 알아보시오. 그리고 그 아기를 찾거든 나에게 알려주시오. 나도 가서 경배하겠소.” 그들은 그 별을 보고 더없이 기뻐하였다. 그리고 그 집에 들어가 어머니 마리아와 함께 있는 아기를 보고 땅에 엎드려 경배하였다.

♥ 미사가 가장 큰 기도입니다. 하느님의 현존을 느끼고 그리스도의 몸을 내 안에 모심으로 생명을 얻는 것입니다. 미사에 참여하시기를 기다립니다.

※ 환자복, 링거 줄, 휠체어 그대로 오세요.

♥ 다음 주 전례는 김 지란(데레사)님입니다

♥ 수술 전에 병자성사를 원하시는 분은 미리 원목실로 연락해주시기를 바랍니다.
(지하2층 종교실 옆 천주교 원목실)

♥ 병자성사, 대세와 봉성체는 미리 봉사자나 수녀님께 신청해주세요.

♥ 입원하신 신자분들은 원목실로 연락 주시면 수녀님과 봉사자들이 방문하시고 기도과 대화로서 함께 해줍니다.

♥ 복음 단상 : 복음에서 ‘유다 땅 베들레헴아, 너는 유다의 주요 고을 가운데 결코 가장 작은 고을이 아니다. 너에게서 통치자가 나와 내 백성 이스라엘을 보살피리라.’ “예수님께서서는 헤로데 임금 때에 유다 베들레헴에서 태어나셨다. 동방에서 박사들이 예루살렘에 와서 ‘유다인들의 임금으로 태어나신 분이 어디 계십니까? 우리는 동방에서 그

분의 별을 보고 그분께 경배하러 왔습니다.’ 하고 말하였다. 이 말을 듣고 헤로데 임금을 비롯하여 온 예루살렘이 깜짝 놀랐다.” ‘동방’ 이 어디인지는 모릅니다. 페르시아일 수도 있고, 아라비아일 수도 있습니다. ‘박사들’ 은 점성술사들일 것입니다. ‘유다인들의 임금’ 이라는 말은, 온 세상을 다스리는 ‘메시아’ 를 뜻합니다. 따라서 동방 박사들이 유다인들의 임금이 태어나신 곳이 어디냐고 물은 것은, 메시아께서 세상에 오셨다는 ‘기쁜 소식’ 을 선포한 일과 같습니다.

동방 박사들은 자기들이 ‘그분의 별’ 을 보았다고 말하고 있는데, 그들이 ‘무엇’ 을 보았는지는 알 수 없습니다. 성경에서 ‘별’ 이 메시아에 대한 상징으로 사용되어 있긴 합니다. “우리 하느님의 크신 자비로 높은 곳에서 별이 우리를 찾아오시어 어둠과 죽음의 그늘에 앉아 있는 이들을 비추시고 우리 발을 평화의 길로 이끌어 주실 것이다.”

동방 박사들의 말을 듣고 온 예루살렘이 깜짝 놀랐다는 것은, 그 ‘별’ 을 이스라엘에서는 아무도 보지 못했다는 것을 나타냅니다. 그 ‘별’ 은 왜 박사들을 베들레헴으로 곧장 데려가지 않고 예루살렘에서 모습을 감추었을까? 그 이유는 그 일의 결과를 보고 짐작할 수 있습니다. 메시아 강생을 권력자가 공적으로 확인하는 것, 그것이 그 이유일 것입니다. 아 ~ 멘

하느님께서 우리와 함께 계시다. (마태 1,23)

	미 사 시 간		
토 요 일	어린이미사 : 오후 4시 ※매월 첫 토요일은 가정주일로 어린이 미사 없음 저녁주일미사 : 저녁 7시 30분	안녕성당 (성 요한 마리아 비안네) 18325 경기도 화성시 효행로 592-6(안녕동)	<ul style="list-style-type: none"> • 성모 신심 미사 매월 첫(토) 오전 10시 • 가정을 위한 미사 매월 첫(토) 저녁 7시 30분 • 성시간 매월 첫(목) 저녁미사 후 • 병자 영성체 매월 둘째(수) 오전 11시부터 • 유아세례 3, 6, 9, 12월 첫(토) 저녁미사 후 • 축복식(집·사무실·상가·차) 수시접수(사무실)
주 일	주일미사 : 오전 9시, 11시(교중) 중고등부·청년미사 : 저녁 6시	주임신부 : 장 유(스테파노) 연령회장 : 김덕진(요셉) 010-8885-4130	
평 일	월 : 새벽 6시 화·목 : 저녁 7시 30분 수·금 : 오전 10시	사 무 실 : ☎ 225-0909, FAX : 225-2535	

● 2019년 교무금 책정 및 납부 안내

- * 2018년 교무금 납부를 완료해주시고, 2019년도 교무금을 새로이 책정 해주시기 바랍니다.

● 병자 영성체

- * 1월 병자 영성체는 없습니다.

● 청소년·청년 신앙교육 / 전신자 월례교육

- * 모든 교육은 2월까지 방학입니다.

● 주일학교 겨울방학 안내

- 기 간 : 12월 29일(토) ~ 2019년 3월 2일(토)
- 대 상 : 유치부, 초·중고등부 주일학교 학생
- 개학식 : 2019년 3월 9일(토) 유치부·초등부
2019년 3월 3일(주일) 중·고등부
- * 방학기간 동안 어린이·중고등부 미사 있음

● 연말정산 기부금 영수증 발급 안내

- * 연말정산용 기부금 영수증이 필요하신 분은 교무금 통장을 가지고 본당 사무실에 오셔서 신청하시고, 개인정보수집 동의서에 서명해 주시기 바랍니다.(※가급적 평일시간 이용)

● 미사 공지사항

- * 2019년 1월부터 미사전후 선교기도문은 바치지 않습니다. 구역·반별, 개인별로 열심히 바쳐주시기 바랍니다.
- * 미사(평일/주일) 중 파견성가는 신부님이 제의실에서 나오실 때까지 부릅니다.

● 미사봉헌예물 기부금 처리 공지사항

- * 2019년 1월 2일부터 미사봉헌예물(생미사, 연미사) 기부금 처리 됩니다. 봉투 사무실에 접수 시 봉헌금(교무금)통장 지참하시기 바랍니다.

● 미사 시간 변경 및 신설 안내

- * 2019년 1월부터 유·초등부와 중고등부, 청년부 미사 시간이 변경되며 미사가 신설됩니다.

구 분	기존 시간	변경 후 시간
유·초등부	토요일 저녁 6시	토요일 오후 4시
중·고등부		주일 저녁 6시
청 년 부	주일 저녁 7시	주일 저녁 6시
신 설	토요일 저녁(토요일주일)미사 저녁 7시30분	
<p>* 매월 ‘첫 번째 토요일’은 ‘가정주일’로 지정되어 어린이 미사 및 주일학교 교리는 없으며, 어린이들은 부모와 함께 첫 토요일 저녁 가정을 위한 미사에 참여합니다.</p> <p>* 가정 미사는 ‘청년 미사곡’으로 하며, 성가는 ‘야훼이레’ 성가책을 사용합니다.</p> <p>※ 주일학교(유·초등부) 차량운행 시간은 기존과 동일하며, 토요일 저녁 미사와 중고등부 미사는 차량운행을 하지 않습니다.</p>		

● 2019년 주일학교 시간 안내

시 간(오후)	유치부·초등부	시 간(오후)	중·고등부
3:40~4:00	성가 연습	3:30~3:50	간식
4:00~5:00	미사	3:50~4:40	동아리 활동
5:00~5:20	간식	4:50~5:30	교리
5:20~6:00	교리	5:30~6:00	성가 연습
6:10	차량 출발	6:00~7:00	미사

● 주님 공현 대축일

- * 주일헌금과 사제양성후원 특별헌금 있습니다.

 <p>15326 안산시 상록구 일동로 6 http://cafe.daum.net/ildongcatholic ☎ 502-2124 Fax 502-2279 연령 회장: 010-5410-8464</p>	평일	월 06:00 화 19:30 수 10:00 목 19:30 금 10:00
	주일	토 19:30 중고등부 청년 주 09:00 11:00 교중미사 15:30 어린이

모이면 기도하고, 흠어지면 전교하자!

① 주일미사 안빠지기 ② 가족이 함께 모여 기도하기 ③ 한달에 한번 고백성사보기 ④ 예비신자 인도하기

* 기도와 실천으로 주님의 집을 꾸밉시다. * 1인 1교무금 통장 갖기 운동에 동참합시다.

생활말씀 : “너희는 정의, 오직 정의만 따라야 한다.” (신명 16,20)

● 주님 봉헌 축일 초 봉헌 안내

- * 2월 2일은 주님 봉헌 축일로 1년간 가정과 제대에서 사용할 초를 축복합니다.
- 제대에 봉헌하실 초와 가정에서 사용하실 초를 사무실에 신청 하여 주시기 바랍니다.
- 제대초: 5,000원
- 가정초: 2,000원(小), 3,500원(大)
- *신청기한: 1월 23일(수)

● 대림 저금통(즐거운 불편 24운동) 안내

- *대림 저금통을 1월 20일(주일)까지 사무실로 제출 하여 주시기 바랍니다.

● 병자 영성체 안내

- *1월 10일(목) 오전 10시부터

● 유아세례 안내

- *1월 13일(주일) 오후 4시 30분

● 성소분과 기도 안내

- *2019년도 예비신학생 6명이 겨울 피정에 참여 하게 됩니다. 주님의 은총속에 뜻깊은 피정이 될 수 있도록 기도 부탁드립니다.

● 기부금 영수증 발급안내

- *정부의 법 개정으로 개인정보 수집, 이용, 제공 동의서와 신청서를 작성하여 주시고 기부금 영수증을 신청 후 다음날부터 발부 합니다. 신자분들의 양해 부탁드립니다.

● 1월 첫 침례 안내

- *첫침례 5:성체 신심미사, 성시간: 1/10(목)
- *첫침례 6:예수성심 신심미사:1/11(금) 10시
- *첫침례 7:성모 신심미사:1/12(토) 오전10시

● 분과 및 단체 모임

모니카	1/6(주일) 교중 미사 후	3교리실
구역장회의	1/12(토) 신심 미사 후	6교리실
형제회	1/13(주일)교중 미사 후	4교리실

●미사참례현황(예수마리아요셉의성가정축일)

신자수	전입	전출	미사	참례율
1,341	1	0	470	35%

● 우리들의 정성(12/24-12/30)

수입		지출	
교무금	1,220,000	경상비	2,219,870
건축헌금	1,930,000		
주일헌금	987,100		
기타헌금	866,000		
감사헌금	70,000		
합동예물	1,419,000		
자선수입	1,516,000		
합계	8,008,100	합계	2,219,870

●전 레: 1/13 일동4구역, 1/20 매화 1구역

●커피봉사:1/13 일동4구역, 1/20 매화 1구역

●차량봉사:1/13 이재호 바오로, 양영재 루수

화
답
송



주님 세상 모든 민족들 이 당신을 경배 하리이다

☞ 천주교를 알고자 하시는 분은 이웃 천주교 신자들 또는 사무실에 문의 하십시오.

예비자 교리: 주일 오전 9시 30분, 목요일 오후 8시 30분

 <div><div>입신</div><div>성마리아성당</div><div>Since 2001</div></div>	사무실 : 410 - 9191	미사시간안내	월	오전 6:00
	F A X : 412 - 9451		화.목	오후 7:30
	연령회장 : 010-3070-3176		수.금	오전 10:30
	유아세례 : 매월 마지막 토요일 태아 축복식 : 매월 마지막 교중미사 후 여행자 축복 : 사무실 문의 고해성사 : 미사 전		토	오후 7:00 (토요일 저녁 주일미사)
			주일	오전 10:30 (교중) 오후 4:00 (어린이) 오후 7:00 (중.고등부/청년)

새해의 기쁨 바다의 별!

예비신자 입교식

일시 : 2019. 1. 13(주일)

오전 10시 30분

◆소공동체 월례교육

일시 : 1/6(주일) 교중 미사 후

장소 : 4층 스텔라 강당

◆연령회 월례회의

일시 : 1/13(주일) 교중 미사 후

장소 : 4층 스텔라 강당

◆대림절 저금통 제출

일시 : 1/13(주일)까지 / 사무실

◆주님 봉헌 축일 초 봉헌과 꽃 봉헌에 대해서 관심을 ...

일시 : 2/2(토) 오전 10시 30분

접수 : 제대회, 헌화회, 성물방

◆각 단체 월례회의

단 체	일 시
울뜨레야 월례회의	1/12(토) 저녁 미사 후
구리아 월례회의	1/17(목) 저녁 미사 후
전례분과 월례회의	1/19(토) 저녁 미사 후
소공 형제회 월례회의	1/20(주일) 교중 미사 후
제분과위원회 월례회의	1/20(주일) 교중 미사 후

◆교우와 거래 합시다

주간 보호 센터 낮 동안 어르신을 모셔 드립니다. (고수련요양원부설) ☎ 419-2570 위치 : 한대앞역	쌤소나이트 여행가방, 서류가방, 백팩전문점 조원진(요셉) ☎ 475-0166 NC 백화점 맞은편 횡단보도 앞 1층	선 치 과 수요일 야간진료 (예약 접수) 원장:이재곤(에발도) ☎ 401-5404 월피현대프라자3층	우리들 가족의원 내과,소아과,피부과, 이비인후과 안재연(루카) ☎ 407-7771 송호중앙 로테오거리	호수 카 센터 모든 차량, 엔진, 하체, 도급,판금전문 김왕희(베네딕토) 홍숙희(루치아) ☎ 401-9667 ☎ 010-5262-1354
건강한미래함외과 종합건강검진(5대암) 대장항문, 유방수술 예방접종 서희석(스테파노) ☎ 414-8275 고잔우체국 맞은편		차가네 수제만두 개성만두전골&샤브샤브 무한리필. 차을희(베네딕토) ☎ 413-7722 010-7546-7502 안산25시광장롯데시네마1층	화랑 측사 한우, 암돼지 전문 이지연(안젤라) ☎ 482-4635 네오빌 정문앞 601동 건너편상가	서안산노인전문병원 330병상 양 한방 HDF신장투석, 재활, 산재지정병원 최관영(비오) ☎ 010-8781-7488 고잔 아파트 옆 대일 운전학원 맞은 편

교무금, 건축헌금, 감사헌금 무통장 입금안내 신협 131-002-037058(안산성마리아)

◆함께 했던 지난 한 주간

.지난 주일에는 우리 공동체가 한 해 동안 살아온 이야기를 동영상으로 뒤돌아 봤습니다.
 .성가정축일에 우리 각자의 가정의 소망을 담아 촛불을 켜 놓았습니다.
 .새해 소망 카드를 작성해서 성모님 앞에 봉헌하였습니다. 1년 동안 성모님 앞에 보관 될 것입니다.

◆우리의 정성 (2018. 12. 27 ~ 1. 2)

주일헌금	2,655,900원 / (미사참례 : 585명)			
교무금	합 계 7,510,200원 (44세대)			
새해 합동미사 예물 (128세대) : 3,893,000				
2018년 사회복지후원금 (2명) : 240,000				
2018년 성소후원금 (15명) : 1,995,000				
건축헌금	장찬희	100,000	이병근	100,000
	부좌현	50,000	변 석	110,000
	박남순	100,000	김종주	50,000
	박미순	50,000	이경아	40,000
	김종범	130,000	김재임	300,000
	김일섭	300,000	윤애리	1,200,000
	합 계			2,530,000원 (12세대)
	감사헌금	조규만	50,000	곽재희
	구명희	50,000	푸르1차	300,000

◆2019년도의 교무금 책정 4% 인상.

◆주일 준비 소공동체의 날

일 자	전례 및 청소	차 봉사
1월 6일	그린8차(임치백요셉)	푸르1차(정정혜엘리사벳)
1월 13일	푸르3차(김효주야네스)	양지마을(김대건안드레아)

주임신부: 노인빈(엑 벨 트) 총 회 장: 문민식(포 카 스) 사무실: ☎ 413-9004 팩 스: ☎ 483-6677 연령회장: 김택희(안 나) 010-3131-0689		안산 성 안나 성당 복되신 동정 마리아의 모친 성 안나	본당 미사시간 안내			
			주일미사(토)	평 일 미 사	월	06:00
			토요저녁 19:30		화	19:30
			주 일 미 사		수	10:00
			교 중 10:30		목	19:30
초종고	17:00	금	10:00			
청 년		사	첫토 10:00			
유 아 세 례	출수달 첫째 토요일 오후 5시 30분	성 시 간	매월 첫째 목요일 저녁미사 후			
예비신자 교리	주일 오전 9시	혼인면담, 각종축복	사무실로 신청			

● 화답송



✦ 이번주 특별헌금 : 사제양성 2차

✦ 다음주 특별헌금 : 본당 성전봉헌 2차

● 성전 봉헌을 위한 묵주기도 봉헌 현황

목표단수	12월 누계	총 누계	잔여단수
2,000,000	12,270	1,917,075	82,925

● 주님 공현 대축일 주간 본당 일정

1/6(주일)	- 연례회(오전 9시)
1/10(목)	- 사목평의회(저녁미사 후)
1/12(토)	- 유아세례(오후 5시 30분)

● 성소후원금 납부 주일입니다.

- 장 소 : 성당 1층 로비
- 교우분들의 많은 협조와 후원 부탁드립니다.

● 유아세례 신청 안내

- 유아세례를 받고자 하는 세대는 1/9(수)까지 사무실에 미리 신청하여 주시기 바랍니다.

● 예비신자 환영식

- “너희는 온 세상에 가서 모든 피조물에게 복음을 선포하여라.” 하신 주님의 유언 말씀은 모든 그리스도교 신자들의 사명입니다. 그러므로 우리 주위의 예비신자를 한사람도 빠짐없이 인도하여 주님께 봉헌합시다.
- 일 시 : 1월 27일(주일) 오전 10시 30분

● 2019년 교무금, 건축헌금 신립 및 봉헌 안내

- 각 세대는 봉헌금을 자유롭게 책정하신 후 매월 정성껏 봉헌하여 주시기 바랍니다. 성전 봉헌을 위한 부채상환을 위하여 교우 전세대가 마음과 몸과 힘을 다하여 노력하고 동참해 주시기를 부탁드립니다.

● 연말정산용 기부금 영수증 발급 안내

- 모든 기부금은 납부자에 한해서만 발급되므로 영수증 발급이 필요한 가족명의로 납부해 주시기 바랍니다.
- 주일이나 월말은 매우 혼잡하므로 가능한 평일을 이용하여 미리 신청하시기 바라며, 사무실에 비치된 신청서에 신청해 주시면 결제 후 교부해 드립니다.

● 본당 시설물 사용 협조 요청

- 각 단체와 모임은 사용한 회합실 정리와 청소를 꼭 해주시고, 모든 시설(만당의 방, 교리실, 유아실, 화장실 등) 사용 후 난방기, 전열기가 꺼졌는지 확실하게 확인하신 후 전등을 꼭 소등해 주세요.

● 교무금, 건축헌금 송금계좌

교무금	신협	안산성안나성당	131-002-038539
건축금	신협	안산성안나성당	131-002-038577

- 연말정산이 필요하신 분의 명의로 교무금을 책정하시고, 송금 바랍니다. 단, 결산관계로 자동이체 등록이나 계좌이체를 매월 25일 이전으로 해주시기 바랍니다.

● 본당 차입 현황

교구차입금(토지대금)	183,750,000
-------------	-------------

● 본당 봉사 안내

일 자	내 용	담 당
1월 12일(토)	청 소	레이크 10구역
1월 19일(토)	청 소	레이크 11구역
1월	미사 안내	구세주의 어머니
	차봉사	대림 1구역

● 성가정 축일 미사 참례 현황

초종고	토요저녁	교중	청년	합계
32	62	219	77	390
총신자수	1,513(568)	미사참례율	25.78%	

● 우리들의 정성(12월 27일 ~ 1월 2일)

주일헌금	1,701,000			
특별헌금	607,000			
교무금	4,980,000			
합동미사예물	3,601,000			
건축헌금	김성태 1,000,000 오세찬 600,000			
	이경자 1,000,000 홍승연 20,000			
건축헌금 계	주 간	2,620,000	12월계	32,640,000
감사헌금	김성재 50,000			

“내가 너희를 사랑한 것처럼 너희도 서로 사랑하여라.” (요한 13,34)

2019. 01. 06.

주님 공현 대축일

본당신부 : 이정훈(요 셉) 총 회 장 : 권상태(안드레아) 연례회장 : 이호상(세베리노) 010-3314-9621 사 무 실 : 031) 437-7911 팩 스 : 031) 437-7912	안산 성 요셉 성당 (15493) 안산시 상록구 석호로 17	미 사 시 간	주 일	어린이 일 반 교 중 청 년	토 토 일 일	16:00 19:30 10:00 19:30
			평 일	월 화 수 목 금	6:30 19:30 10:00 19:30 10:00	
· 전입교우는 사무실에서 교적을 확인 · 정리해주시고.		· 면담 및 준성사(집,상가, 차량) 축복은 미리 신청해 주십시오.				

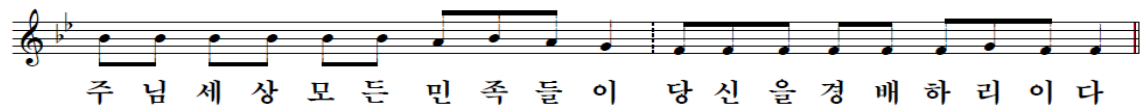

전례 및 행사

■ 안산지구 성소분과장 모임

• 일 시 : 1월 6일(주일)오후 2시

■ 주일학교 학부모 간담회

• 일 시 : 1월 13일(주일) 15시

※ 부모님들의 의견을 수렴하여 19년도 행사에 반영하고자 합니다. 많은 참여 바랍니다.

■ 환자 영성체

• 일 시 : 1월 10일(목) 09:00

※ 6일까지 구·반장님을 통하여 사무실로 신청하세요.

■ 손님신부님 미사

• 일 시 : 1월 13일(주일) 11:00 19:30

※ 지난해 본당 신부님을 대신하여 3개월 동안 미사를 집전하여 주신 구영생(바오로)신부님께서 해외 선교로 파견을 가십니다. 선교 활동을 떠나시는 신부님을 위하여 많은 기도와 봉헌 부탁드립니다.

■ 2019년 예비신자 환영식

• 일 시 : 1월 20일(주일) 교중미사 중

※ 미리 입교신청 카드를 작성하여 주시면, 선교분과에서 연락하여 준비하도록 하겠습니다.

■ 기부금 영수증 발급 안내

※ 연말정산 기부금 확인서는 발급 1주일 전 사무실로 신청합니다. 2018년 납부 금액에 대해서만 발부됩니다.

■ 주일학교 어린이 평일미사 참례

※ 방학기간 중 평일 미사에 참석하는 어린이들에 한하여 개학 때에 선물이 있으니 많은 참여바랍니다.

단 체 모 임

■ 평신도단체협의회 : 첫째주 주 일 교중미사 후

■ 울 뜨 레 야 : 둘째주 주 일 교중미사 후

■ 전 레 분 과 : 셋째주 주 일 교중미사 후

■ 제분과 위원회 : 셋째주 화요일 저녁미사 후

■ 청소년 위원회 : 셋째주 토요일 오전 10시 30분

■ 교회의어머니Cu : 셋째주 수요일 오후 8시

봉 사

	주님 공현 대축일	주님 세례 축일
전례봉사	2구역	3구역
구역청소	1월5일(토) 오전10시	1월12일(토)오전 10시
안내봉사	꾸리아	울뜨레야
차 봉사	7구역	8구역

봉 헌

■ 2차 헌금

* 금주(01/06): 사제양성 * 차주(01/13): 선교후원

■ 지난주 수입 및 지출 (12월28일~12월31일)

수 입		지 출	
교 무 금	3,880,000	제 전 비	45,000
주일헌금	1,441,500	단체 보조비	159,000
구유예물	2,998,500	청소년교육비	105,360
		청년활동지원	200,000
		일반관리비	93,900
	8,320,000		603,260

※ 교구 차입금 잔액: 77,000,000원

■ 감사헌금

윤수정 100,000 오원탁 60,000 박현옥 100,000

기 타

■ 미사참례 (예수, 마리아, 요셉의 성가정 축일)

월/일	16:00	19:30	10:00	19:30	37(%)
12/30	39	73	203	60	375/1,014

■ 전입/전출

교구/본당	전입구역	세대주(인원)
수원/본오동	3	서영자

■ 과년도 교무금 완납 및 '19년도 신립 바랍니다.

■ 대림저금통 봉헌해주시기 바랍니다.

; 생명지원 및 해외원조사업 기금으로 지원됩니다.

1월 6일(주일)까지 사무실로 내 주세요.

천주교를 알고 싶은 분은 사무실 또는 이웃 교우들에게 문의해주시기 바랍니다.

2019. 1. 6. < 주님 공현 대축일 >

			<h1>안 성 성 당</h1> <h2>착한 의견의 모친</h2> <p>(17588) 안성시 해산로 33</p>		본당신부: 정진만(야고보) 전교수녀: 유 데레사 손 엘리사벳 연령회장 : 유복노(도마) 사무실: ☎ 672-0701 FAX: ☎ 672-1004	
미 사 시 간	토요일	19:00 [토요일 저녁 주일미사 / 가정미사]			월요일	6:00
	주일	6:00 / 10:30 [교중] / 19:00 [청년]			화 / 목	19:00
	예비자교리	주일 9:00			수 / 금	10:00

※ 집, 가게, 자동차 축복을 원하시는 분들은 사무실에 신청하십시오 ※



(후렴) 주 - 님, 세 - 상 모 - 든 민족들 이 당 신을 경 배 하리 이 다.

■ 첫영성체 교리 안내

대 상: 초 3~6학년 중, 세례 받지 않은 어린이,
 첫영성체를 하지 않은 어린이(신청자)
 교 리: 1월12일(토)~6월22일(토) 24주간, 주1회
 첫영성체: 2019년 6월23일(주일)
 ※ 부모님 반드시 참석 요망!

■ 주님 봉헌 축일 미사, 초 축복과 초 봉헌

일시: 2월2일(토)
 제대초 봉헌과 가정에서 사용할 초축복 받기를
 바라는 교우께서는 미리 성물방에 접수해주세요.
 <제대초: 10,000원, 가정초: 3,000원>

■ 성탄세례반 첫고해 안내

일시: 1월26일(토) 18:00

■ 1월 소공동체 교육 안내

일시: 1월6일(주일) 교중미사 후, 공베르홀

■ 주일학교 겨울 스키캠프 신청 안내

장소: 정선 하이원리조트
 날짜: 2019년 1월16일(수)~1월18일(금) 2박 3일간
 대상: 예비 초등3학년(현2학년)~고등부3학년
 신청: 12월8일(토)~12월15일(토) 가정미사 전, 후
 상세 신청 및 문의: ☎010-4816-8711

■ 2019년도 교무금 책정 및 납부 안내(신립서)

11월은 교회력으로 마지막 달입니다. 하느님께 받은
 은혜에 감사하는 마음으로 올해 미납하신 교무금은
 납부해 주시고, 새로 시작하는 2019년도 교무금을
 책정하여 주시기 바랍니다.

■ 이번 주, 교구사제양성후원 2차현금이 있습니다.

■ 총회장 추천 공지

대상: 소공동체 봉사자, 단체장, 브레시디움 4간부
 사무실에서 추천서 수령 후, 작성 제출 바랍니다.

■ 2018년도 기부금 영수증 발급안내

2018년 1월 1일부터 12월 31일까지 납부된 내역에
 한하여 기부금영수증에 반영되으며 납부자가 아닌
 타 명의로 발급하실 수 없습니다.
 2019년 1월1일(화) 이후, 사무실로 신청바랍니다.

■ 단체모임 및 회합 일정

1/08(화): 성령기도회, 성가대, 사회복지분과
 1/10(목): 빈첸시오회
 1/13(일): 성인복사단

■ 설 떡국용 떡 판매(성모회) : 1월 23일부터

판매가격: 20,000원(2Kg)

■ 우리들의 정성

[성가정 축일] 12월24일(월)~12월30일(주일)

교 무 금	10,280,000원
주 일 헌 금	3,529,000원

■ 천주의 성모 마리아 대축일

대 축 일 헌 금	3,018,000원
합동미사에물	8,745,000원

※합동미사에물 개인별 내역은 차주 공지

매주 화요일은 <소공동체의 날>입니다.

교무금 자동이체 계좌번호는 <신협 131-016-240209, 예금주: 안성성당> 입니다.

★미사안내★	 천주교 수원교구 안성추모공원	관리사무실 ☎ 031) 672-4276 FAX 031) 673-9902
주일위령미사 매 주일 오후 2시		근무시간 08:30~17:30 (점심시간12:00~13:00)
평일미사 매 수요일 오후 2시		
연중특별미사 설날, 추석, 위령의 날 (오전11시 / 오후 2시) 한식(전 주일 오후 2시)	경기도 안성시 보개면 보삼로 319-34	

◆ 분묘 기간 종료자 안내

-해당분묘: 1998년 이전 매장자.

※ 기간종료 유가족께서는 관리사무소로 방문하여 주시기 바랍니다.

◆ 매 장

-자 격: 신자(고인 교적첨부)

-매장기간: 30년

◆ 봉 안

-자 격: 신자 / 신자직계가족

-관 리 비: 연간 5만원(최초 10년분 선납)

-사 용 료

하 늘 담: 170만원~493만원

천 상 담: 337만원~633만원

☞ 단기사용 안내

-사용기간: 1년, 5년

-단기가격: 30만원~150만원

※ 위치에 따라 가격의 차이가 있습니다.

◆ 봉분식재 및 묘지관리 신청

-식재시기: 매년 4~7월경

-신청시기: 연중

-묘지관리: 연간 묘지관리를 신청하여 잘 정돈된 묘지유지하세요

◆ 아래묘역의 유가족께서는 사무실로 방문하여 주시기 바랍니다.

-25단지: 가~바 열, 아~자 열, 카~파 열

-26단지: 라~사 열

◆ 미사봉헌 안내

-계좌번호: 신협 131-006-222266

-예금주:

(재)천주교수원교구안성추모공원

※입금 후 전화요망 (봉헌자 / 봉헌일)

◆ 일용직 근무자 채용

-모집형태: 시설관리 일용직

-모집분야: 잔디식재/묘지관리(남)

-제출서류: 주민등록등본, 교적증명서

◆ 제례실 사용안내

-제례실 사용을 원하시는 분들은

사무실로 문의 바랍니다.

(삼우/49제/기일 사용가능)

◆ 유의사항

-불법소각 금지 : 폐기물관리법 제15조, 악취방지법 제15조에 의거 소각이 금지되어 있습니다.

-묘역에 임의로 나무, 꽃등의 식재를 금합니다. (벌초과정에서 제거됩니다.)

-단지 내 주차를 삼가해 주십시오.

묘역 안에 주차하면 묘지와 잔디가 훼손됩니다.

◆ 대중교통이용 안내

·안성터미널⇒장호원행버스⇒삼죽면 하차⇒ 택시(삼죽콜 031-672-4060)

·죽산터미널⇒삼죽행버스⇒삼죽면하차⇒ 택시

·안성시청⇒안성추모공원행 버스(15-2번)

·안성시청 출발시간				
06:20	09:00	12:30	17:10	19:20
·안성추모공원 후문 출발시간				
06:55	09:30	13:00	17:40	19:50

분 묘 기 간 종 료 안 내

<개장>

해당분묘: 1998년 이전 매장자

개장기간: 2018년 4월 ~ 10월

개장신청: 수시

<연장>

해당분묘: 1998년 매장자

연장신청기간: 2018년 만기일 이전 까지

※일부 구역은 연장되지 않을 수 있습니다.

미사장소 : 추모공원 內 성당



안중노동자성당

ANJUNG ST. JOSEPH CHURCH

<http://cafe.daum.net/yochurch>

우) 17933 경기도 평택시 안중읍 안중로 131번길 37 < Fax 681-1860 >

주임신부 : 김승부 (프란치스코)
전교수녀 : 니콜라, 아셀라
유치원수녀 : 요한보스코, 살레시아
총 회 장 : 이규용(바오로)
연령회장 : 박상기 (시몬)
☎ 010-3795-3849
사 무 실 : ☎ 681-2702
수 녀 원 : ☎ 681-2701
유 치 원 : ☎ 681-2705-6

구 분	미사시간	대 상	전신자 실천사항	알 림
주 일 미 사	토	오후 3:00	1. 평일미사 주 1번 이상 참석 2. 전신자 고해성사 월 1회 <u>전신자 생활지표</u> 1. 구역, 반 활성화 2. 청소년 신앙생활 활성화	유아세례 3.5.9.11월 네 번째 (토) 16시
		오후 7:00		매주(목) 오후 19:50~21:10
	주일	오전 7:00		매주(금) 오전 10:50~12:00
		오전 10:30		매주(토) 오후 17:30~18:30
		오후 7:00		매주(주일) 오전 08:50~10:10
매월 첫 번째 토요일	오전 10:00	성모신심미사		봉 성 체
평 일	<월:06시> <화, 목:19시> <수, 금:10시>			매월 1회 셋째 목요일, 금요일

☑ 전례 및 봉사

일 시	해설자	1독서자	2독서자	봉사지역
1월 6일 07:00	이회정	문명준	박해숙	
1월 6일 10:30	김은정	설경수	이귀선	오성
1월 13일 07:00	이은경	이병호	성운주	
1월 13일 10:30	이귀선	이규용	이인형	안중

◎ 주보절기 : 1월 12일(토) 갈마원, 안중1구역

☑ 특별헌금

일 자	헌금 사용처
2019. 1. 6.(주일) 주님 공현 대축일	사제양성 후원금

☑ 초등 복사단 피정 안내

- 일시 : 1/15일(화)~1/16(수) 1박2일
※출발 당일 오전 08:50까지 성당으로 모여주세요.
- 장소 : 어농성지

☑ 환자 영성체(봉성체)실시

- 1일차: 1월 17일(목) 14시부터
대상자 : 요양원 및 병원에 계신 분들
- 2일차: 1월 18일(금) 14시부터
대상자 : 본당 관내지역 자택에 계신 분들
- 1월 16일(수)까지 사무실로 신청하시기 바랍니다.

☑ 성탄 판공성사표 제출 안내

- 판공성사는 교적 상에 본인의 신앙상태를 표시합니다.
성사표는 꼭!!! 사무실로 제출 바랍니다.

☑ 「2018년도 희망나눔 대림저금통」 제출 안내

- 「희망나눔 대림저금통」 모금액은 교구 사회복음화국 생명지원사업기금 및 아프리카·제3세계 지원금으로 전액 사용 됩니다. 교우 여러분들께서 저금통을 1월 13일(주일)까지 사무실로 제출 부탁 드립니다. 참여해 주신 교우분들께 진심으로 감사드립니다.

☑ 2018년도 교우금 완납 및 2019년도 교우금 책정 안내

- 교우금은 천주교 신자의 의무입니다. 우리 가정의 수입에 맞는 봉헌을 하고 있는지, 가족과 함께 기도 하고 상의하셔서 감사의 기쁜 마음으로 책정하시기 바랍니다. 사무실에 문의하시어 정리 부탁드립니다.

☑ 미사 및 모임

연령회	1월 6일(주일) 교중미사후	소성당
요셉회	1월 6일(주일) 교중미사후	회합실
소공동체위원회	1월 8일(화) 19시미사후	회합실
평단협의회	1월 9일(수) 19시	회합실
교육분과	1월 9일(수) 19:30	회합실
빈첸시오회	1월 10일(목) 10시	회합실
청소년위원회	1월 10일(목) 19시미사후	회합실
사회복지분과	1월 11일(금) 10시미사후	회합실
초등부자모회	1월 12일(토) 어린이미사후	회합실
소공동체봉사자모임	1월 13일(주일) 교중미사후	교리실

☑ 초등부 주일학교 방학 중 어린이미사 안내

- 방학기간 : 2019년 1월 5일(토) ~ 2월 23일(토)

날짜	어린이미사	주일학교
1/5(토), 1/12(토)	15시 소성당	방학기간 중 주일학교는 없습니다.
1/19(토), 1/26(토) 2/2(토)	어린이미사 없습니다.	
2/9(토), 2/16(토) 2/23(토)	15시 소성당	

- ※ 즐거운 방학 보내시길 바라며, 부모님들께서는 어린이미사가 없는 기간 중에는 어린이들과 함께 주일미사 참석 부탁드립니다.

☑ 2018년도 연말정산 기부금 영수증 발급 안내

- 연말정산 소득공제에 필요한 기부금 영수증 발급 내역은 금년 12월 31일까지 봉헌금 실제 납부하신 금액만 포함됩니다.
- 교우금 자동이체 하시는 분들은 12/28(금) 입금분 까지 반영되오니 착오 없으시기 바랍니다.
- 아울러 기부금 영수증 발급이 필요하신 분은 사무실에 발급 요청하시기 바랍니다.

♥ 분실물 찾아가세요 ♥

지난 기간 동안 성당안에서 미사책 및 성가책 안에 헌금과 함께 놓고 있으신 분들은 사무실에 문의하셔서 찾아가시기 바랍니다.

“우리는 지금 온 세상에 복음을 전하러 갑니다”

<div>주임신부 : 이정재 (베드로)</div> <div>사 제 관 : (031)774-6037</div> <div>사 무 실 : (031)774-6038</div> <div>F A X : (031)774-6039</div> <div>총 회 장 : 010-3737-2881</div> <div>연령회장 : 010-3589-7279</div>	<div>양 동 성 당</div> <div>(성 이시도로)</div> <div>- 양평군 양동면 쌍학방죽골길 31 -</div>	<div>미 사 시 간</div>	토요일	둘째주 평화의집 오후 4시
			주일	오후 7시 본당미사
			주일	오전 10시 30분 교중미사
			주일	끼리따스수녀회(수원관구) 1,3주 오전 7시
			평일미사	오전 10시 수, 금
				오후 7시 화, 목
				클라라수도원 목 오후 5시

◆ 2019년 1월 6일 주일 공현 대축일 ◆

오늘의 성구 : 우리는 동방에서 임금님께 경배하러 왔습니다. (마태오 2,1-12)

❖ 공지 사항

• 2차 헌금

1월 사제양성을 위한 헌금이 있습니다.

• 대림 저금통

대림시기동안 희망 나눔과 즐거운 불면 24운동을 실천 해온 저금통을 1월 20일 까지 꼭 사무실로 가져 오시기 바랍니다.

• 연말정산 기부금 영수증 발급 안내

기부금 영수증을 발급받으실 분들은 미사 전 사무실에 신청 바랍니다.

• 구유경배예물 전달

정성껏 봉헌하신 1,231,000원을 수원교구 정의평화위원회에 후원하여 연대가 필요한 곳에 소중히 쓰이도록 하겠습니다.

• 미사봉헌예물

2019년부터 미사봉헌예물도 기부영수증 발급 대상에 포함됩니다. 예물봉헌 시 봉투에 기입하는 사항을 모두 기입하여 미사 전 제대위에 올려놔 주시기 바랍니다.

❖ 행사·모임

• 1월 사목회의: 1월 27일 미사 후

• 레지오낮반: 매주 금요일 미사 후

• 레지오저녁(직장)반: 매주 화요일 미사 후

• 성가대: 매주 목요일 미사 후 연습

• 소공동체 구역별 모임

고 송: 매월 둘째 일요일

계 정: 매월 첫째 일요일

단 석: 매월 둘째 일요일

삼산1(1반): 매월 셋째 수요일

삼산1(2반): 매월 첫째 일요일

삼산2: 매월 셋째 월요일

석곡: 매월 셋째 일요일

쌍 학: 매월 넷째 금요일

【주일 전례 및 주보·청소봉사구역】

주 일	구 역	주 일	구 역
1월 6일	고 송	1월 13일	쌍 학

*전례담당 구역은 독서 및 신자들의 기도를 미리 준비하시기 바랍니다.

*청소담당구역은 청소를 깨끗이 해주시고 전등 및 난방을 꼭 확인해 주시기 바랍니다.

【주일 차량봉사】

주일	성명(세례명)	연락처
첫째 주	안재선(사도요한)	010-5301-0746
둘째 주	정종관(T아퀴나스)	010-9243-3362
셋째 주	가민현(펠릭스)	010-4720-9581
넷째 주	김상용(마르티노)	010-9272-3266
다섯째 주	염 총(사도요한)	010-8704-7752

【우리들의 정성】

양동성당 성 이시도로 교육관(가칭) 리모델링을 위한 기금 마련	
목표액	100,000,000 원
현 재	146,000 원 (2018.12.30)

* 주일헌금	-----	914,000원
* 2차 헌금	-----	146,000원
* 교 무 금	-----	1,590,000원
* 송년미사초판매	-----	50,000원
* 합동미사예물(1.1)	----	2,037,000원

♡여러분의 정성에 감사드립니다♡

교무금 자동이체 : 신한 131-001-236993 (예금주 : 천주교양동성당)



아름다운
양성성당
Yangseong Catholic Church

◎ 주 일 : 오전 10시 30분
 ◎ 월 요 일 : 새벽 6시
 ◎ 화, 목요일 : 저녁 7시 30분
 ◎ 수, 금요일 : 오전 10시
 ◎ 토 요 일 : 저녁 7시 30분

주 임 신 부 : 한성기 마티아
 사 목 회 장 : 홍사학 프로렌시오(010-3756-0477)
 연 령 회 장 : 오세준 대건안드레아(010-5234-5169)
 경기도 안성시 양성면 만세로 631 ☎ 672-0890

☑ 금주는 사제양성을 위한 2차헌금이 있습니다.

☑ 부제 서품 안내

- 일 시 : 1월 9일(수) 오후 2시
- 장 소 : 광주여대시립유니버시아드 체육관
- 서품자 : 예수고난회 양우철 예수의 아고보 수사
- 당일 오전 10시미사는 없습니다.

☑ 삼암리 공소 미사

- 일 시 : 1월 10일(목) 저녁 7시 30분 미사

☑ 환자 영성체 안내

- 일 시 : 1월 16일(수) 오전 10시 미사 후
- ※ 구역장님, 반장님께서는 대상자에게 미리 연락바랍니다.

☑ 대림저금통 수거 안내

· 대림시기부터 시작한 아프리카, 제3세계 지원 생명기금 모금운동인 희망 나눔 대림저금통을 1월 20일(주일)까지 사무실로 제출해주시길 바랍니다.

☑ 성가대 단원 모집

- 연습시간 : 매주 주일 오전 10시
- 문의 : 단장 이경애 카타리나, 총무 이영순 데레사

☑ 기부금 영수증 발급 안내

· 2018년도 교무금을 완납하신 교우분은 필요할 경우 사무실로 발급신청 하시길 바랍니다. (납입자 명의로만 발급가능)

☑ 교무금 책정 안내

· 2018년도 정성어린 봉헌에 감사드리며 미납교무금을 완납하여 주시고 2019년도 교무금을 사무실에서 책정해 주시길 바랍니다.
 · 2019년도 교무금은 2019년 1월1일부터 납부 가능합니다.

☑ 사무실 대체휴무 안내

- 일 시 : 1월 9일(수) ~ 11일(금)

☑ 모임 공지

일 시	단 체 명	장 소
1월 6일	소공동체 연령회 복사단	교육관 성당 교육관
1월 13일	성모회 요셉회	교육관

☑ 오늘(1월6일) 교중미사 후 전체 성모회원분들 교육관에서 떡국 드시고 가세요.

▶ 청소 구역

날짜	구 역	날짜	구 역
1/11	방신리	1/25	덕봉리
1/18	동항리	2/1	추조리

▶ 차량운행 봉사자

1월 6일	오민근, 주영한, 임재원 (3조)
1월 13일	정운길, 한경선, 이용욱 (4조)
1월 20일	정지석, 이봉길, 오형택 (1조)
1월 27일	김윤배, 배종웅, 오세준 (2조)

✦ 우리들의 정성 (12월 24일 - 12월 30일)

주일헌금	923,000원
특별헌금	172,000원(본당청소녀)
구유경배예물	1,430,000원
합동미사에물	2,216,000원(주남성탄대축일)
교무금	1,870,000원 김성균, 장재성, 원유선, 성화준, 봉은비, 봉필수, 김경원, 김광천, 이충희, 임정희
성소후원금	120,000원

교무금 자동이체 : 농협 143-01-117637 (재)천주교수원교구
 입금 시 책정자 이름 세례명으로 입금해 주세요

천주교를 알고자 하는 분은 이웃 천주교 신자 또는 사무실에 문의하십시오.

미 사 시 간	주 일	오전 6시 30분 10시 30분 (교중미사)	 천주교 수원교구 양수리성당 (성 요한 세례자) (우편번호) 12584 양평군 양서면 상촌길 20-15	2019년은 본당 사랑의해 본당신부 유해원 다니엘 총회장 서진태 프란치스코 연례회장 이원표 베드로 (010-9016-1413) 사 무 실 ☎ 775-3005 F A X ☎ 775-3006 카페 : cafe.daumnet/Yangsuristjb
	토 요 일	오전 10시 성모신심미사 매월 첫째 주 오후 4시 어린이미사 없음 오후 6시 30분 토요일 저녁 주일미사		
	평 일	월 오전 6시 30분 화 / 목 오후 7시 수 / 금 오전 10시		



✂ 성탄 판공성사표 제출

- 성탄 판공성사를 외부에서 보신 신자들께서는 성사표를 사무실로 꼭 제출하여 주시기 바랍니다

✂ 2018년도 교무금등 납부 확인

- 교우분들께서는 2018년도 교무금 및 해당되시는 특별헌금 (부채, 사회복지)에 대하여 납부 확인 부탁드립니다.

2019년도 신규 교무금등 책정을 부탁 드립니다.
약정서는 사무실에 비치 되어 있습니다.

✂ 대림절 저금통 회수

- 즐거운 불편 24운동을 통한 생명 나눔 대림절 모금 저금통을 회수합니다.
정성껏 모으신 저금통을 사무실로 제출바랍니다

✂ 연례회 공지

- 내용 : 2019년도 신년회
- 일시 : 2019년 1월 6일 (주일) 교중미사 후
- 신년회 후 기일연도 있습니다. 회원분들의 많은 참석 바랍니다.

✂ 2019년도 “사목총회” 개최

- 내용 : 2018년도 결산 보고
- 일시 : 2019년 1월 13일 (주일) 교중미사 후
- 상임위원, 제단체장, 각 구역장 및 반장님들의 많은 참석 부탁드립니다.

☑ 주님 공현 대축일/ 성가 번호 안내

입당	봉헌	성체	파견
487	215. 218	180. 498. 504	100

☑ 주일미사 봉사 안내 * 감사합니다.

봉사일	봉사 빠례시디움과 신비
오늘	일치의 모후. 환희의 신비
다음 주일	사랑의 샘. 빛의 신비

☑ 성전청소 안내 * 감사합니다

봉사일	봉 사 구 역
1월 5일(토)	3구역
1월 12일(토)	4구역

☑ 오늘 주일/특별헌금 : 부채상환 2차헌금

☑ 봉헌에 감사합니다. (12월 24일 ~ 12월 30일)

주일헌금	
특별헌금	400,000
교무금	6,145,000

☑ 부채잔액 : 145,000,000원정

<봉헌금을 보내실 계좌들입니다>

- * 교무금 계좌: (농협) 231068-51-059182
 - * 부채상환 계좌: (농협) 231068-55-000100
 - * 사회복지 후원 계좌: (농협) 355-0004-0113-63
- =>예금주는 (재)천주교 수원교구 유지재단입니다.

☞ 본당의 모임들을 기억해 주세요

	상임위원회	매월 첫째, 셋째 주일 아침 8시
월	본당 전체 봉사자 교육	마지막 주일 교중미사 후
	1구역 형제회 : 첫째 주일 교중미사 후	2구역 형제회 : 셋째 주일 교중미사 후
	3.4.5구역 형제소공동체	셋째 주일 교중미사 후
레	6구역 형제소공동체	셋째 주일 저녁 7시
	연례회	첫 주일 교중미사 후 연도
	성모회	마지막 주일 교중미사 후
모	울뜨레아	둘째 주일 교중미사 후
	꾸리아	넷째 주일 교중미사 후

예비신자	주일 09:00	 양 지 (성김대건안드레아) 용인시 처인구 양지면 남평로 64번길 8 http://cafe.naver.com/yangjiddk 사무실 338-3374 FAX 338-6980 대건 어린이집 338-0904 총회장 : 김병규베드로 주임신부 : 조영오 도미니코사비오	주 일		평 일	
고해성사	미사 15분전		토	18:00 (청소년)	월	07:00
병자영성체	첫 토 10:00				화	19:30
유아세례	첫 토 19:00		주일	08:00	수	10:00
가정,상가,차축복 : 상시				10:30 (교중)	목	19:30
					금	10:00

오늘의 특별헌금 - 사제양성

다음주 특별헌금 - 없습니다

주님 봉헌 축일 - 초축복

- 일 시 : 2.2(토) - 18시
올 한 해 제대에 사용될 제대초를 봉헌 받습니다.
- 접 수 : 사무실 및 성물방
- 작은초 - 5,000원 / 큰초 - 10,000 원
- 각 가정에서 사용하실 초는 신청없이 성물방에서 개별적으로 구입 하시면 됩니다.

복사단 입단식 및 갱신식

- 일시 : 1. 13(주일) 교중미사 중

성탄 판공성사를 아직 못 보신분은 성사를 보시고, 고해소에 준비된 통에 성사표를 꼭 넣으시기 바랍니다.

예비신자 교리안내

- 일 시 : 매 주일 9시 (1층 7교리실)

사랑나눔 실천으로 함께 모아주신 대림 저금통 봉헌에 감사드립니다.

교무금 봉헌

- 2019년도 교무금을 책정(봉헌)하시어, 정성껏 봉헌하여 주시기 바랍니다.
- 2018년도 기부금 영수증발급 -사무실

모집

성가대 지휘자 및 반주자와 성가단원을 모집 합니다.
• 문 의 : 010-4310-6884(성가단장)

모임

- 소공동체위원회: 1. 6(주일) 교중미사 후
- 초 등 부 교 사 회: 1. 9 (수) 14:00
- 성 모 회: 1.13(주일) 교중미사 후
- 제 대 회: 1.13(주일) 교중미사 후
- 흥 보 분 과: 1.13(주일) 교중미사 후

봉사 구역(전례,청소)

- 이번 주 : 제일 2구역
- 다음 주 : 평창 구역

우리들의 정성

• 교 무 금	5,230,000
• 주 일 헌 금	1,970,780
• 합 동 예 물	4,454,000
• 구 유 경 배 예 물	365,000
• 대 림 저 금 통	904,700
• 감 사 헌 금	2,020,000



2019년 1월 6일 주님공헌 대축일 주임신부 : 노성호 요한보스코 총 회 장 : 박병진 안드레아 본당수녀 : 도 마리노엘 김 마리프랜 연령회장: 전용찬 요한 연락처 : 010-9908-1389		<div></div> <div><h1>양 평 성 당</h1><p>(성 정하상 바오로)</p><p>우) 12555 양평군 양평읍 해오름길 25</p><p>사무실 : 771-2071, FAX : 771-4152</p><p>yangpyeong@casuwon.or.kr</p><p>cafe.daum.net/ypch</p></div>		<table><tr><th colspan="2">미 사 시 간</th></tr><tr><td>월</td><td>오전 6시</td></tr><tr><td>화·목</td><td>오후 7시 30분</td></tr><tr><td>수·금</td><td>오전 10시</td></tr><tr><td rowspan="2">토</td><td>오후 4시(어린이)</td></tr><tr><td>오후 7시 30분(학생)</td></tr><tr><td rowspan="3">주일</td><td>오전 8시 30분</td></tr><tr><td>오전 10시 30분(교중)</td></tr><tr><td>오후 7시30분(청년)</td></tr></table>		미 사 시 간		월	오전 6시	화·목	오후 7시 30분	수·금	오전 10시	토	오후 4시(어린이)	오후 7시 30분(학생)	주일	오전 8시 30분	오전 10시 30분(교중)	오후 7시30분(청년)
미 사 시 간																				
월	오전 6시																			
화·목	오후 7시 30분																			
수·금	오전 10시																			
토	오후 4시(어린이)																			
	오후 7시 30분(학생)																			
주일	오전 8시 30분																			
	오전 10시 30분(교중)																			
	오후 7시30분(청년)																			



☑ 2차 헌금 지향은 사제양성입니다.

☑ 초등부 6학년 졸업여행

- 일정: 1/5(토) -1/6(주일)
- 장소: 둘 다섯 해누리 청소년수련원

☑ 연령회 월례회의: 1/6(주일) 교중 미사 후.

☑ 영광, 평화 CU월례회의 1/20 교중 미사 후.

☑ 복사단 성지순례

- 일정: 1/22(화) -1/24(목)
- 장소: 일본 나가사키 성지순례
- 양평성당 복사단의 성지순례 행사를 위하여 교우님들의 많은 기도 부탁드립니다.

☑ 사무실 알림

- 본당 시설이나 비품 고장 시, 바로 사무실에 알려 주셔서 수리나 여타 조치를 할 수 있도록 해 주십시오.
- 연말 정산 기부금 영수증을 발급 중에 있습니다. 사무실에 요셔서 수령 바랍니다.

☑ 12/30-1/1 전입을 환영합니다 !!

전입 오신 분			
김영대	라파엘	서울/거.불	5지역 3구역
최분연	마리아	부산/천곡	성모원

☑ 우리들의 정성 (12/26~1/1)

성가정 축일	3,530,000
2차 건축	1,465,000
천주의 성모마리아 대축일	4,167,000
새해 가정미사	3,295,000
교무금	13,505,000
계	25,962,000

☑ 전례 및 청소

전례		청소	
1/6	3지역 개군지역	1/11	5지역 옥천지역
1/13	5지역 옥천지역	1/18	7지역 양근1리-10리

☑ 1월 31일(목)은 우리 본당 신부님의
영명축일입니다.

신부님을 위한 영적 예물을 접수 받고
있으니 1월 25일(금)까지 봉헌해 주시기
바랍니다.

교무금을 바치는 것은 신자의 의무이자
우리의 신앙고백입니다.
교무금 책정에 적극 동참합니다.
(1세대당 1책정하시기 바랍니다.)



교무금 납부계좌 131-010-587718(신협) 양평성당(예금주) (입금 하실 때 성명을 꼭 기재해 주십시오)

미사시간안내		 <p style="font-size: 1.2em; font-weight: bold;">천주교 수원교구 여주성당</p> <p>Yeoju Catholic Church</p> <p>주임신부 : 백승현(야고보) 전교수녀 : 김 바르바라, 박 가시미로 유치원수녀 : 이 아네스 (우편:12622) 경기도 여주시 우암로 5 (하동)</p>	유아세례 : 수시 접수
월	오전 6시		사무실 : 885-2031
화·목	오후 7시		수녀원 : 884-2463
수·금	오전 10시		유치원 : 886-1278
토	오후 6시(초, 중, 고)		총회장 : 이주현 이레네오 (010-5302-5484)
주일	오전 7시		연령회장 : 고종일 그레고리오 (010-6340-3444)
	오전 10시30분(교중)		
	오후 7시		

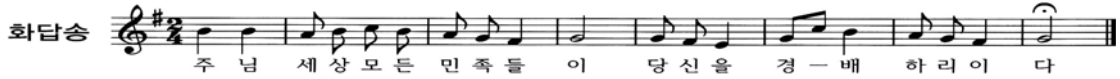

◆ 금일은 사제양성 특별헌금 있습니다.
(사용처 : 교구내 사제양성비)

◆ 2019년 연령회 총회 안내
 • 일시 : 1월 6일(주일) 교중미사 후
 • 장소 : 지하식당
 • 준비물 : 연회비 2만원, 식사제공

◆ 2019년 1월 상임위원회
 • 일시 : 1월 8일(화) 오후 8시
 • 장소 : 바오로관 201호
 • 준비물 : 상임위별 2019년 복음화계획서

◆ 1월 바오로산악회 산행
 • 일시 : 1월 14일(월) 오전 8시 30분 출발
 • 장소 : 계방산(평창) 1,577M
 • 준비물 : 목주, 회비(2만원)
 • 신청 : 사무실 선착순

◆ 제대초 봉헌
 • 주님 봉헌 축일(2월 2일)은 세상에 빛으로 오신 그리스도를 상징하는 초를 축복하는 날입니다. 교회는 이날 한 해 동안 미사 전례중에 사용하게 될 제대초를 축성합니다.
 • 금년 1년동안 미사에 사용할 초를 봉헌 받습니다.
 • - 1구좌 : 10,000원
 • 신청 : 사무실

◆ 초등부 교리방학
 • 방학 : 1월 12일(토) ~
 ※ 미사참례는 꼭 하셔야 합니다
 • 교리수업 시작 : 3월 2일(토) ~

◆ 성물방 판매시간 안내
 • 판매요일 : 화, 금, 토, 주일(교중미사)
 • 시간 : 미사시간 전, 후

◆ 2018년도 기부금영수증(2018. 12. 31까지 납입분) 필요하신 분들은 발급해 드립니다.
 • 교중미사 전, 후는 발급하지 않습니다.
 • 전화신청, 팩스는 지원되지 않습니다.

◆ 2019년도 달력 배포 (사무실) 개인별
 • 구역에서 달력을 지급받지 못한 가정

◆ 단체별 모임 안내

단체	일시	장소
청소년위원회	12일(토) 저녁미사 후	직무실
전례분과	15일(화) 저녁미사 후	201호
울뜨레아	16일(수) 오후 7시	201호

◆ 차량 봉사자 안내

주일	봉사자
1/13	운전 : 김홍중베드로, 전진규요한 안내 : 한인숙아폴로니아(010-6754-3700)

◆ 2018년 본당 부채 납부 현황

구분	상환전 총금액	2018년 상환금액	잔여 금액
신협차입금	200,000,000	150,000,000	50,000,000
17년 교구공납금	40,000,000	10,000,000	30,000,000
18년 교구공납금	59,305,000	59,305,000	-
합계	299,305,000	219,305,000	80,000,000

◆ 2018년도 교무금 마무리 및 2019년 신립
 ※ 금년 교무금 납부 마무리 부탁드립니다.
 또한 2019년도 교무금 신규 책정에 적극적으로 협조 부탁드립니다.

연도	세대수	책정세대	책정비율
2017년	1,321	545	41.2%
2018년	1,329	529	39.8%

교무금을 바치는 것은 신자의 의무이며, 우리의 신앙고백입니다.
교무금 책정에 적극 동참합시다.
(1세대당 1책정하시기 바랍니다.)

◆ 교우 여러분 부탁드립니다.
 • 회합실 전등 및 온풍기 전원 끄기
 • 주차 차단기 바(BAR) 파손하신 분
 사무실에 자신 신고 부탁드립니다.

주임신부 : 최충열 마 테 오
전교수녀 : 이진희 베로니카
총 회 장 : 문명호 시 몬
010-5773-9308
연령회장 : 정연심 아 셀 라
010-5309-1604
사 무 실 : 031) 318-9586
수 녀 원 : 031) 318-9545



연 성 성 당
(아시시의 성 프란치스코)
경기도 시흥시 연성로 39번길 8

미 주 사 시 간	청 소 년 (토)	19:30
	어 린 이	09:00
	교 중	11:00
	청 년	19:30
예비신자 교리	평 일	월요일 08:00 화,목요일 19:30 수,금토요일 10:00
	금요일	미사후

☑ 선교를 위한 목주기도 (금주 : 3,865, 누계 : 3,855,313) 선교 기도문(금주 : 339, 누계 : 2,844,859) ☑

☑ 입당 : 100 / 봉헌 : 17, 201 / 성체 : 73, 613 / 파견 : 106 ☑

☑ 2019년도 교무금 신립 안내

- 교무금은 교회공동체와 하느님 사업을 위한 신성한 의무입니다. 미처 납부하지 못한 2018년도 교무금 납부와 2019년도 교무금을 책정을 꼭 하시기 바랍니다.
- ※한 가정에 기본적으로 20,000원 이상 책정하여 신자의 의무를 다 하시기 바랍니다.

2018년도 교무금 책정 및 납부 현황					
세대수	책정세대	책정률(%)	납부세대	납부률(%)	미 책정 세대
547	293	53.6	298	52.5	254

☑ 전례 및 행사

☑ 2차 헌금 안내

- 이번주일(1/6) : 사제양성후원금
- 다음주일(1/13) : 토지부채상환헌금

☑ 주님 봉헌 축일 초 봉헌 접수

- 1년간 각 가정과 제대에서 사용할 초를 봉헌 접수 받습니다.
- 주일 : 제대회, 평일 : 사무실
- 제대초 : 1개/10,000원, 가정초 : 2개/6,000원

☑ 주일학교

☑ 주일학교 초등부 등록 안내

- 일시 : 1/19(주일)부터 주일 09시 미사 전, 후 성전 앞

☑ 단체모임

- ☑ 성령기도회 : 매주 목요일 미사 후 평화방
- ☑ 배소리성경공부 : 매주 월요일 20:30 온유방
- ☑ 성가대 : 매주 수요일 20시 성전
- ☑ 율프레야 : 1/11(금) 19:30 하늘식당
- ☑ 소공동체위원회 : 1/9(수) 19시 하늘식당
- ☑ 청소년위원회 : 1/13(주일) 09시미사후 친절방
- ☑ 선교분과 : 1/13(주일) 교중미사 후 온유방
- ☑ 되살림회 : 1/13(주일) 교중미사 후 하늘식당

☑ 봉사 및 봉헌

☑ 전례봉사 및 청소

일 자	해 설	기도헌금	독서,헌금	안내,기도,헌금
주님공현대축일 (1/6)	김혜진 마리아	셋 말	성 원	동 아

☑ 청소

	금주	차주
성전	셋 말	대우 3
하늘식당	성 원	대우 1
성전화장실·주변청소,분리수거	동 아	대우 2
배출터 1, 2, 3, 4층	레지오	
어르신 차량봉사(꾸리아)	무염시대	상아탑

☑ 금주의 수입 지출 현황

과목	금액(원)	과목	금액(원)
미사예물	460,000	정기예금	2,500,000
교 무 금	4,775,000	교구차입금	3,000,000
건축헌금	1,200,000	12월 미사예물	2,140,000
감사헌금	70,000	단체보조비	776,000
달력광고료	600,000	행사비	81,500
토지구입헌금	4,070,000	교육비 결산	-388,000
주일헌금	1,350,000	후원금	1,661,500
2차 헌금	837,000	일반관리비	15,870,170
합동미사예물	3,599,000		
구유경배예물	2,648,000		
자선금고	552,500		
사회복지	0		
성소후원금	200,000		
계	20,361,500		25,641,170

12/30 본당 잔액		
재건축	예치금	25,000,000
	정기예금	14,000,000
토지금	예치금	5,000,000
	장기예금	5,000,000
교무금,주일헌금,감사헌금 외		21,503,783
총 잔액		70,503,783

☑ 제대꽃봉헌 : 유무남 : 50,000

☑ 부채상환을 위해 함께해요. (117,000,000원)

정쌍례	70,000	김원진	120,000	심재훈	200,000	방윤자	50,000
서순임	30,000	조철목	30,000	이기만	20,000	조태자	20,000
김종철	60,000	익명	500,000	홍용기	100,000		

☑ 기 타

☑ 예수, 마리아, 요셉의 성가정 축일

월/일	전신자	19:30	09:00	11:00	19:30	계
	학생	성인	어린이	성인		
12/30	1425	21	59	35	98	215
						54
						482
						34%

☑ 전입교우

세 대 주	전출본당	전입구역	주 소
이봉순 마리아	인천/도창동	태평/1	하상로6, 303호

☑ 전출교우

세 대 주	전출주소	전출구역	전입본당
이종란 엘리사벳	태평@102-1805	태평/1	수원/배곧
이영미 아가다	대우@321-1902	대우3/1	인천/은행동

“십계명은 우리가 빛을 얻기 위해 켜야 하는 첫 번째 불”

주임신부 :	인진교 요셉
	203-8689
전교수녀 :	박 리오바, 이 라자로
	203-8235
총 회 장 :	최우진 알렉산데르
	010-5222-7354
연령회장 :	010-2094-3209
사 무 실 :	203-8236
	205-1991
어린이집 :	202-6886



〒17098 경기도 용인시 기흥구 청명산로 122
<http://cafe.naver.com/tytdca>
 E-mail: yeongdeok@casuwon.or.kr

미 사 시 간 안 내	
월 :	새벽 06:00
수 · 금 :	오전 10:00
화 · 목 :	저녁 19:30
첫주토 :	오전 10:00 (성모 신심)
토요일 :	오후 16:00 (어 린 이)
	저녁 19:30
주 일	오전 07:00
	오전 09:00 (중고등부)
	오전 11:00
	저녁 19:30 (청 년)

새해 복 많이 받으십시오.

새해에도 교우여러분 모두 건강하시고,
 또한 주님의 사랑과 축복이 여러분의
 가정에 늘 함께하는 기쁨의 생활이
 되시며, 일치와 성화를 이루는 복된
 새해 되시기를 기도드립니다.

- 본당신부. 상임위원 일동 -

[미사 전 시작기도 안내]

- 오늘의 말씀(독서, 복음) 봉독
- 그리스도교 일치를 위한 기도(1/18~1/25)
- 우리가족 찾기도

[특별헌금] 1월 6일 : 사제 양성 특별헌금

1월 27일 : 해외 원조 주일 특별헌금

[병자영성체] 1월 병자영성체는 쉽니다.

[성령기도회 은혜의 밤] 1월10일(목) 저녁미사 후

내용 : 말씀과 함께하는 찬양미사

강사 : 인진교(요셉) 본당 신부님

[유아세례]

세례식 : 1월 26일(토), 11:00

신청 : 1월 20일까지 사무실에 신청하세요.

[새 세례자 첫 고해]

1월 27일(주일) 교중 미사 전

1월 31일(목) 미사 전

[대림저금통 회수] 대림저금통을 사무실에 내 주
 시기 바랍니다.

[제대초 봉헌]

2월 2일(토) 주님봉헌축일 미사 중 일 년 간 가정
 과 본당 미사전례 중에 사용할 초를 축복합니다.
 개인 초는 축복 후 성물방에서 구입해 주시고 제
 대초 봉헌하실 분은 1.20(주일)까지 사무실에 봉
 헌해 주시기 바랍니다.

[초등부 주일학교 교사 모집]

연락처 : 김지혜(소화데레사) 010-4744-4785

[중고등부 주일학교 교사 모집]

연락처 : 장중건(마리오) 010-7346-9901

[제대꽃 봉헌] 제대꽃 봉헌 하실분은 사무실에 접
 수 바랍니다.

[교무금 책정 및 기부금영수증 발급] 신년도 교
 무금을 책정해 주시기 바랍니다. 기부금 영수증
 발급 시 본인의 개인정보 활용 동의서가 필요하오
 니 사무실에서 동의서 양식을 받아 본인 서명 후
 신청 바랍니다.

[에너지 절약] 동절기를 맞아 난방을 실시 중입
 니다. 문단속을 철저히 해주시기 바랍니다. 폐
 백실과 유아실은 적정 온도로 난방 중이므로 온
 도 조절기에 손대지 마시기 바랍니다.

[형제 기도회]

구 역	일 시	장 소
삼성구역	1.6(일) 19:00	433동 603호 이강혁 스테파노
신안구역	1.19(토) 19:00	105동 101호 최병수 마르첼로

[제단체 모임 및 회합]

모 임	일 시 및 장 소
성 령 기 도 회	매주 목요일, 20:00
어 르 신 분 과 회 의	1.11(금) 10:00 미사 후
지 구 역 장 회 의	1.11(금) 10:00 미사 후
모든 성인의 모후 Cu.	1.15(화) 20:00
원죄 없으신 모후 Cu.	1.16(수) 12:00
목주기도의 모후 Cu.	1.17(목) 12:00
연 령 회 월 려 회 의	1.18(금) 10:00 미사 후
전 례 분 과 회 의	1.20(주일) 교중미사 후
남 성 지 역 장 회 의	1.20(주일) 10:00
ME	1.20(주일) 15:00

[교중미사 봉사 구역]

1.6 주님 공현 대축일	예 물 봉 헌 보편지향기도	신안구역
1.13 주님 세례 축일	예 물 봉 헌 보편지향기도	삼성구역
1.20 연중 제2주일	예 물 봉 헌 보편지향기도	건영구역

천주교를 알고자 하시는 분은 이웃 천주교 신자를 또는 사무실에 문의하십시오.

미 사 시 간	월	06:30	<h1>영통성령성당</h1> <h2>(그리스도의 어머니)</h2> <p>17103 경기도 용인시 기흥구 예현로 41 다음카페 : 수원영통성령성당 매일 첫목요일 저녁미사 후 성시간</p>	주임 신부 : 김한철(올리아노)
	화,목	10:00, 19:30		보좌 신부 : 박준후(프란치스코)
	수	10:00		총회장 : 황수진(배 다)
	금	10:00, 19:30		연령회장 : 정갑수(요한세례자)
	토	10:00		010-5258-7365
	주일	16:00(토) 노블카운티		사무실 : 031-205-9441
		토요일 저녁 주일미사 19:30		F A X : 031-205-9442
		09:00 (성인)		성모유치원 : 031-273-1123
		11:00 (교중)		
		16:00 (어린이)		
		19:30 (청년,학생)		

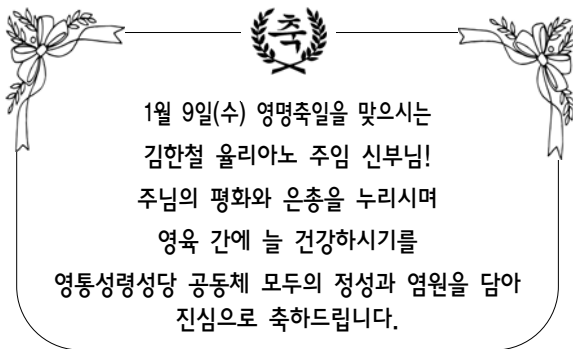

◎ 오늘은 가정주일입니다.

- 가정주일에는 온 가족이 함께 미사를 봉헌하면서 가정의 성화를 위해 기도하시기 바랍니다.

◎ 전임 환영

- * 지난해(2018년)에 전임하신 모든 교우분들을 진심으로 환영합니다.

◎ 오늘 아나바다 가게는 쉽니다.

◎ 제대초 봉헌 신청 안내

- * 2. 2(금) 주님 봉헌 축일 : 예수님께서 올법에 따라 하느님 성전에 봉헌되신 것을 기념하며 한해에 쓸 제대초와 가정(개인) 초를 축복합니다.
- 제대초 : 초 1 자루 10,000원(사무실 접수)
- 가정(개인) 초는 성물방에서 판매합니다.

◎ 예비신자 입교식 : 2. 10(주일) 교중미사

- 예비신자 교리신청서는 사무실에 접수해주세요.
- 문의 : 선교부과장 김혜경 마르타 010-5752-2802

◎ 예비신자 교리 시간

요일	시간
주일반	09:30
화요반	20:30

◎ 2019년도 교무금을 새로이 책정하시고 정성껏 봉헌해주시기 바랍니다.

- *교무금을 은행으로 납부하실 때 입금자명을 반드시 책정자로 표시해주시길 바랍니다.

(입금자를 교무금, 교무금 1월 등으로 표시하는 경우 납부자를 전혀 파악할 수 없습니다.)

◎ 대림저금통은 1. 13(주일)까지 사무실로 내주시기 바랍니다.

◎ 성탄판공성사는 다음 주일(1.13)까지 보시고 성사표는 꼭 제출하여 주시기 바랍니다.

◎ 모임 및 행사

연령회	1.10(목) 11:00, 문화관
평단협	1.10(목) 20:00, 문화관
일치의 모후 Co.	1.11(금) 20:00, 문화관

◎ 주일미사 참여 현황 : 예수, 마리아, 요셉의 성가정 축일

*신자수:4,838명

*참례자수:1,231명

미사 시간	인원	미사 시간	인원
노블	72	11:00	308
토요일 저녁 주일 미사	115	16:00	237
09:00	261	19:30	238
계	448	계	783

- 오늘은 사제양성 후원 2차 헌금이 있습니다.

	<h2 style="text-align: center;">영통 성요셉성당</h2>	<p>주임신부: 이병문(야고보) 총 회 장: 이승배(마르티노) 연령회장: 소옥환(마리아) ☎010-9065-9169 E-mail: joseph@casuwon.or.kr</p>
<p style="text-align: center;">경기도 수원시 영통구 매영로 269번길 27 사무실: 206-8754 팩스: 206-8753 http://cafe.daum.net/stjosephchurch</p>		

■ 본당 주임신부님 서품25주년 은경축 안내

- 축하식: 1월 20일(주일) 오전 11시 교중미사
- 신부님의 서품 25주년을 축하드립니다.
- 이병문 야고보 신부님의 영육간의 건강을 위해 교우 여러분의 많은 기도 부탁드립니다.
- 미사 후, 지하 식당에 점심식사가 준비됩니다.

■ 초등부 주일학교 겨울 방학 안내

- 기간: 12월 30일(주일)~2월 3일(주일)까지
- 위 기간 4시미사는 성인미사로 봉헌됩니다.

* 어린이들은 부모님과 함께 주일미사 참례하고, 주보에 미사참례 확인을 받아 개학 후 출석 확인을 위해 선생님께 제출해주세요.

■ 2019년도 첫영성체 안내 [주일학교 등록필]

- 대상: 첫영성체를 받지 않은 초3~초6학년
- 신청: 1월 31일(목)까지, 사무실, 신청비(5만원)
- 교리기간: 3월 3일(주일)~9월 21일(토)
- 첫영성체 예식: 9월 22일(주일)

* 주일학교 등록비는 별도 납부해야 합니다.

■ 2019년도 주일학교 등록 안내[초·중·고등부]

- 대상: 유치부(6,7세)/초등학생/중학생/고등학생
- 신청: 1월 31일(목)까지, 사무실
- 등록: 자녀-1명(5만원)/2명(8만원)/3명(10만원)

■ 초·중·고주일학교 교리교사 모집: 샘골지 4면

■ 중·고등부 자원봉사 동아리 '나린' 회원 모집

- 가입설명회: 1월 12일(토) 오후 6시, 206호실
- 문의: 대표봉사자 ☎010-9073-3670

■ 금주 2차 헌금: 사제양성후원헌금

■ 2019년도 교무금+건축헌금 책정 안내

사무실 방문 또는 전화로 신청 가능합니다.

■ 교우 무이자 예탁금 봉헌 안내

성전건축으로 인한 본당 부채 상환을 위해 교우여러분의 무이자 예탁을 받고 있습니다. 은행에 예금하는 것처럼 예탁해 주시고 필요하실 때 언제든지 찾아가실 수 있습니다. 여러분의 예탁금액만큼 이자지출을 줄이고 부채상환을 앞당길 수 있습니다. 자세한 내용은 사무실에 문의 후 봉헌해 주시기 바랍니다.

■ 대림저금통 봉헌 안내

정성껏 모은 저금통이 어려운 이웃에게 전달될 수 있도록 사무실로 봉헌해주세요.

■ 관공성사 보시고 성사표 안내신 분들은

성사표를 사무실로 가져다주시기 바랍니다.

■ 연령회 회의(106호): 1/13(주일) 교중미사 후

■ 건축헌금 봉헌에 적극 동참합시다!

교무금+건축헌금 봉헌 계좌 안내	
■ 신한	03227-12-006625(무통장)
■ 우리은행	1005-202-215040(통장)
■ 예금주	천주교수원교구유지재단 영통성요셉성당
■ 입금할 때 [보내는 분 이름]을 교무금 책정자 명의로 넣어주세요.	
■ 성소후원금	은행 또는 사무실 납부 가능

■ 지역별 청소 봉사 시간 안내

1/12	야고보 10:30	1/18	베드로 11:00
------	-----------	------	-----------

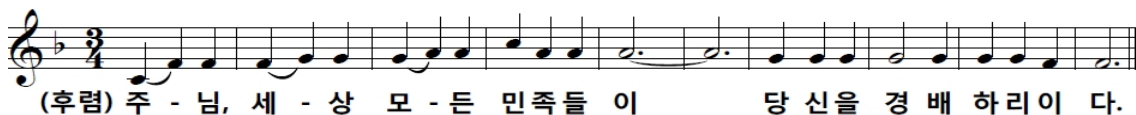

미 사 시 간				예 절 시 간	
토	19:30 ▶ 중·고등부/일반	월	10:00	성시간	매월 첫째 목요일 20:00
	08:00 ▶ 일반	화	19:30	성모신심기원미사	매월 첫째 금요일 10:00
주	11:00 ▶ 교중	수	10:00	유아세례	짝수 월 둘째 토요일 17:00
일	16:00 ▶ 초등부/일반	목	19:30	차축복·상가·집축복	사무실에 개별 신청
	19:30 ▶ 일반	금	10:00	혼배면담	

☞ 천주교를 알고자 하시는 분은 이웃 천주교 신자들 또는 사무실에 문의하십시오.

주임신부	장 대 식 (토마스모어)	 오목천동성당 (세례자 성 요한) E-mail: omokcheon@casuwon.or.kr 수원시 권선구 삼천병마로 1563-5	미사 시간 안내	
전교수녀	박 보 나		평 일	06:30 (월) 10:00 (수, 금) 19:00 (화, 목)
총 회 장	김종화(베르나르도) 010-4308-7281		토	청소년미사 17:00
연령회장	김지홍(루치아노) 010-9093-8981		주 일	새벽 06:30 교중 11:00 저녁 19:00
사 무 실	031) 278-7683 FAX) 278-4842			
유아세례 : 3, 6, 9, 12월 (첫 토요일 18시)				

❖ 상임위원 월례회의

1/8(화) 20시

❖ 봉성체

1/10(목) 사무실, 구역장, 반장에게 신청 바랍니다.

❖ 연령회 월례회의

1/13(주일) 교중미사 후

❖ Cu. 월례회의

1/15(화) 미사 후(소강당)

❖ 전례분과 월례회의

1/20(주일) 교중미사 후

❖ 해외성지순례 모임

1/20(주일) 교중미사 후 (1층 소강당)

❖ 제분과 월례회의

1/27(주일) 교중미사 후

❖ 2차 헌금

1/6(사제양성후원금), 1/13, 1/20 (수녀원기금)
1/27(해외원조주일)

❖ 대림저금통 회수

2019년 1월 13일까지 본당 사무실로 제출
하시기 바랍니다.

❖ 성인 복사단 모집

문두현(요셉모스카티) 010-8531-3303

❖ 기부금영수증 발급

교우금 납입자와 연말정산 수혜자가 다를시
발급 전에 미리 말씀해 주시기 바랍니다.

2/2(토) 주님봉헌축일

제대, 일상에서 쓰일 초를 봉헌 받습니다.
교우동장과 함께 사무실에 봉헌에 주시기 바랍니다.

❖ 주일 · 예수성탄대축일 미사참례 현황

12/24 (성탄밤 미사)	12/25 (예수성탄 대축일)	계
374명	348명	722명
		31.86%

토(17시)		(06:30)	(교중)	(19시)	계
학생	일반신자				2,266명
32명	138명	87명	328명	131명	716명
					31.59%

❖ 청소 및 전례

날 짜	담당 구역	
1/5 ~ 1/6	형제·자매	주공구역, 오목2구역
1/12 ~ 1/13	형제·자매	청구1구역, 영조구역

❖ 우리들의정성 (12/24 ~ 12/30)

교우금	10,040,000	주일헌금	2,672,910
감사,기타	1,631,900	후원금	395,000
계	22,411,810	수녀원 기금(2차)	1,209,000
		성탄대축일 합동미사에음	6,463,000

무영쌈밥정식

각종단체 모임 · 계 ·
가족외식 · 직장회식
예약환영
우리는행요
☎ 031-296-1445
김 용화 (데레사)

어부의 선

주꾸미, 낙지,
대구지리,
생고기김치찌개
제3산업단지내
국민은행옆
☎ 031-5182-8088
홍서경(루시아)

이 특 열 쇠

[디지털 도어록
A/S 대리점]

- 디지털 도어록, LED
- 비디오폰, 고무인
- 도장, 각종 보조기

오목천동 사거리
☎ 031-294-1313
010-8249-1313
한준희(요 셉)B.B.Q
고색행복점세상에서 가장
맛있는 건강한 치킨☎ 031-293-6446
조형섭(실베스텔)
이규희(마 리 아)한국의 맛
오모리찌개
손짜장

- 오모리김치찌개
 - 김치두루치기/갈비찜
 - 수타해물짬뽕/탕수육
- 단체예약환영
☎ 031-294-2267
010-2935-7679

<ul style="list-style-type: none">· 주임신부 안 병 선 (요한사도)· 보좌신부 김 승 훈 (마티아)· 책임수녀 송 선 자 (마리젤뚜르다)· 전교수녀 김 봉 희 (마리테레시아)· 사목회장 김 유 경 (티모테오)· 연례회장 이 석 웅 (이삭)	<div><p>천주교 수원교구</p><p>오산성당</p><p>18119 경기도 오산시 가장로 727 www.catholicosan.or.kr</p></div>	<ul style="list-style-type: none">· 토요일 저녁 주일미사 (청소년 미사) 저녁 7시30분· 주 일 오 전 중 오전 8시· 교 주 저녁 오전 11시· 평 일 월요일 새벽 6시30분· 화, 목요일 저녁 7시30분· 수, 금요일 오전 10시	
· 사무실 031-374-4010	· 사제관 031-374-5655	· 수녀원 031-374-3412	· 연례회 010-9853-5566

■ 금주의 2차 헌금은 사제 양성을 위한 헌금입니다.

■ 외방선교 후원회 미사

- 일 시 : 1월 08일(화) 오후 19:30
- 장 소 : 대성전

■ Cu. 율례회의

- 원죄 없이 잉태되신 모후 Cu.
- 일 시 : 1월 19일(토) 오후 17:30
- 바다의 별 Cu.
- 일 시 : 1월 19일(토) 오후 18:00

■ 병자영성체 안내

- * 1월·2월 병자영성체는 쉽니다.

■ 복사단 겨울 캠프

- 일 시 : 1/22일(화)~23일(수)
- 장 소 : 한솔 오크밸리(원주)

■ 초등부·중고등부 주일학교 등록

- 2019년에는 주일학교 등록비를 받지 않습니다.
- 등록비와 상관없이 주일학교 등록은 필히 해 주시기 바랍니다.

■ 2019년도 제대 초 봉헌

- 2월 2일은 주님 봉헌 축일입니다. 올 한해 미사 전례에 필요한 제대 초 봉헌을 받습니다. 제대 초 봉헌접수는 1월 30일(수)까지 받습니다.

■ 추천 도서

- 도 서 : ‘ 나는 왜 교회를 믿는가 ’
- 저 자 : 전삼용(요셉)신부님

■ 성가대 단원모집

- * 새로운 지휘자와 함께 성가를 배우며 하느님께 찬미와 영광을 드리고 싶은 교우 분들을 초대합니다.
- 문 의 : 한귀덕 스텔라(단장)
- H·P : 010-5698-8104

■ 감사합니다.

- 본당 주임 신부 영명 축일 물적 예물 감사합니다
- * 물적 예물 : 5,660,000원

■ 기부금(교무금 외) 영수증 발급 및 2019년도 교무금 책정

1. 소득공제용 기부금 영수증이 필요하신 분은 사무실에 오셔서 신청 바랍니다.
 2. 교무금 통장의 이름은 반드시 기부금 영수증 발급 받으실 분의 이름으로 책정하시고 봉헌해야 기부금에 합산됩니다.
 3. 2019년도 교무금을 정성껏 책정하시어 교무금 통장과 함께 사무실로 제출하시기 바랍니다
- * 2019년부터 미사예물(지향)도 기부금 영수증을 발급합니다. 봉헌자를 기부금 영수증 필요한 사람으로 기입해 주셔야 합니다

■ 전기가 낭비되고 있습니다.

- 각 교리실, 만남의 방 사용 후에는 난방기 전원을 꺼주시고 귀가 바랍니다.

천주교를 알고자 하시는 분은 사무실에 문의하십시오. (FAX : 372-1887)

주임신부 : ☎429 - 3848 김민호 (요셉)	<h1>오전동성당</h1> <p>(성임치백·요셉)</p> <p>홈페이지 http://ojun.or.kr E-mail : ojun@casuwon.or.kr 16048 경기도 의왕시 원곡로 42 (오전동)</p> <p>사무실 : ☎429 - 3801 FAX : ☎429 - 3811</p>	【미사시간】						
보좌신부 : ☎429 - 3804 김진욱 (노동자요셉)		평일	06:00	●		●		●
			10:00			●	●	●
			19:30		●		●	
수녀원 : ☎429 - 3802 임요한마르코, 한유딧마리아		주일	토	16:00 (초등부 어린이) 19:00 (중고생, 특전)				
총회장 : 010 - 4782 - 0330 정금희 (사도요한)	일		06:00					
연령회장 : 010 - 5300 - 7543 조성팔 (이나시오)			09:00					
			11:00 (교중)					
			19:00 (청년)					

◎ 새 가족 찾아 나서! ◎ 사랑으로 열매 맺자!

☑ 이번 주 평일 미사시간 조정
1월 7일(월)~11(금)까지 보좌신부 휴가기간입니다. 휴가 기간 중 본당 평일미사시간이 조정되오니 양지하여 주시기 바라며, 휴가 중인 신부님을 위해 많은 기도 바랍니다.
· 미사시간 : 1/7(월), 8일(화) 변동 없음

1월 9일 (수)	1월 10일 (목)	1월 11일 (금)
06:00 (x) 10:00 (O)	10:00 (x) 19:30 (O)	06:00 (x) 10:00 (O)

☑ 대림저금통 회수
· 1월 6일(주일, 공현 대축일, 오늘)까지 사무실로 봉헌 바랍니다.

☑ 제대 초 봉헌
교회는 주님 봉헌 축일에 초를 축성하여 전례에 사용합니다. 2월 2일 주님봉헌 축일을 맞아 1년 동안 제대에 사용할 제대 초를 봉헌 받습니다. 초 봉헌해 주실 분은 1월 31일까지 사무실로 봉헌 해 주시기 바랍니다.
· 제대 초 : 1자루 1만원

☑ 본당 총회
· 일 시 : 1월 20일(주일) 오전10시 30분
· 장 소 : 2층 대성당
※ 당일 교중미사시간이 조금 늦춰집니다.

☑ 봉사자 월례회의
· 일 시 : 1월 8일(화) 저녁미사 후
· 장 소 : 2층 대성당

☑ 본당 봉사자 워크숍
· 일 시 : 1월 12일(토) 오전9시 30분~오후5시
· 장 소 : 1층 강당
· 대 상 : 상임위원, 각분과장, 각단체장 및 총무, 지역장, 구역장, 반장, 꾸리아 4간부 외 관심 있는 신자

☑ 환자봉성체 신청
· 일 시 : 1월 18일(금) 오후1시 30분 성당에서 출발
· 신 청 : 1월 16일(수)까지 사무실로 신청서 제출

☑ 중고등부 주일학교 겨울피정
· 주 제 : “오늘 좀 설게요.”
· 일 시 : 2월 1일(금)~2일(토)
· 장 소 : 갯등이 피정의 집
· 대 상 : 예비 중1~고2
· 문 의 : 교사 강민정(로사) 010-2248-4855

☑ 연말정산용 기부금영수증 발급
- 주민등록번호 수집 동의서를 작성하셔야 발급 됩니다.
※ 수원교구는 국세청과 연동되어있지 않습니다.

☑ 각 단체 월례모임

- 성령기도회 : 1월 15일(화) 저녁미사 후, 성가대연습실
- 인자하신동정녀Cu. : 1월 17일(목) 오전10시 미사 후, 1층 강당
- 희망의 모후Cu. : 1월 18일(금) 저녁8시, 1층 강당
- 기쁨의 원천Cu. : 1월 19일(토) 오후3시, 지하연령기도실

☑ 성소후원회비 수납
· 1월 6일(주일, 오늘) 오전9시, 11시 미사 전, 후 / 2층 로비

⊕ 2차 봉헌
· 이번 주일 : 1월 6일(주일, 공현 대축일) - 사제양성후원금
· 다음 주일 : 1월 13일(주일, 세례 축일) - 본당 시설현금

☑ 전례 봉사 구역

일 정	전례 봉사 구역	
	09:00	11:00
주님 공현 대축일 (1/ 6)	모락현대 5구역	매 화 구 역
주님 세례 축일 (1/13)	구름채 1구역	구름채 2구역

☑ 청소 봉사 구역

담당 날짜	1층 강당 (교리실, 구역함)	지하 교리실 (로 비)
1/ 7 (월)	모락현대 2구역	모락현대 3구역
1/14 (월)	모락현대 4구역	모락현대 5구역

☑ 우리들의 정성 (12/27~1/2)

- 교 무 금 15,455,000원
- 주 일 헌 금 5,183,500원
- 합동미사예물 7,254,000원
- 감 사 헌 금 3,740,000원
- 후 원 금 1,740,000원

※ 감사헌금, 시설현금, 후원금 봉헌자 명단은 가족지 4면에 게재합니다.



오포성당

성 정하상 바오로

주임신부 황선기 마티아

12798

광주시 오포읍 양벌로 331-26

T. 767-1820 / F. 767-1821

E-mail. opo@casuwon.or.kr

연령회장 이종임 마리아

010-2538-5921

성사 및 교리		미사 시간		사무실 근무시간	전례안내 · 청소	
고해성사	미사 30분 전	토요일	17:00 (청소년)	09:00 - 20:00	12/29	6구역
성 시 간	첫 (목) 20:00	주 일	08:00 / 11:00	07:00 - 16:00	01/05	7구역
성모신심미사	첫 (토) 10:00	월요일	06:30 (2층교리실)	휴무	01/12	1구역
병자성사	수시로	화, 목	19:30	15:00 - 22:00	01/19	2구역
병자영성체	둘째 주 금요일	수, 금	10:00	09:00 - 16:00	01/26	3구역

☑ 오늘은 사제양성 특별헌금이 있습니다.

☑ 연령회 모임 : 1월 6일(일) 교종미사 후 식당

☑ 미사 안내 : 1월 7일(월요일)은 미사 없습니다.

☑ 구역별 반 모임 일정(2019년 1월)

구역	반	일자	시간	모임 장소
1	형제	14 (금)	19:00	홍병기 프란체스코
	1, 2	19 (토)	14:00	이부환 마리아
	3-5	16 (수)	12:30	최환선 엘리사벳
2	형제	14 (금)	20:00	김주동 마르티노
	1, 2	08 (화)	11:00	안순애 엘리사벳
	3	03 (목)	20:00	김영랑 율리안나
	4, 5	17 (목)	10:00	김종선 카타리나
3	1, 3	19 (토)	14:00	정복희 데레사
	2	15 (화)	14:00	김영분 막달레나
4	1, 2	17 (목)	14:00	강준구 로사
	3	15 (화)	14:00	김영애 율리아
	4, 5			정예지 루시아
5	1	30 (수)	13:00	정동춘 로사
	3	22 (화)	14:00	이영숙 켄마
6	1, 2	10 (목)	10:00	김영숙 모니카
	3, 4	17 (목)	10:00	김복규 요안나
7	형제	13 (일)	19:00	주명연 미카엘
	1, 2	21 (월)	13:00	신현나 마리아
	3	21 (월)	10:00	백정길 마리아
	4	21 (월)	13:00	최부월 마리아

☑ 천주의 성모 마리아 대축일 봉헌금

* 합동미사예물: 871,000원 (새해가정미사)

* 주일헌금: 1,935,000원/구유경배예물: 98,000원

☑ 제대초, 가정초 축복 및 봉헌

* 주님 봉헌 축일 2월 2일(토) 10시 미사에 전례용 초 축복합니다. 제대초 봉헌과 가정초 구입하실 분은 사무실에 신청/문의 바랍니다. (1월 20일(일)까지 접수)

☑ 미사 참여 현황(12/24~12/30) (신자수 1,447명)

주일	토요일	08:00	11:00	합계	참여율
	95	120	275	490	33.9

☑ 본당 재정 현황 (12/24 ~ 12/30)

1. 운영비 현황 (금액 : 원)

전주 잔액	수입	지출	현재 잔액
97,701,261	13,103,290	12,941,242	97,863,309

2. 우리들의 정성 및 수입/지출 내역

성가정 축일			
수입		지출	
주 일 헌 금	3,404,000	제 전 비	19,000
2 차 헌 금 (건축헌금)	643,000	예비자교육비	83,700
교 무 금	2,425,000	행 사 비	112,500
미 사 예 물	450,000	청소·행사지원비	243,900
건 축 헌 금	260,000	급 여	1,580,000
기 타 수 입	173,420	소 모 품 비	28,000
감 사 헌 금	700,000	차 량 유 지 비	50,000
성 소 후원금	5,000	수수료수선비	207,900
사회복지후원금	5,000	통 신 비	83,530
예 수 금	129,870	비 품 비	8,000
합동미사예물 (주님성탄대축일)	1,964,000	이 자 비 용	524,712
자 선 수 입 (구유경배예물)	2,944,000	신 협 차 입 금	10,000,000
합 계	13,103,290	합 계	12,941,242

▶ 건축헌금: 홍소연 3만, 윤선애 10만, 임문순 3만, 방종희 10만

▶ 감사헌금: 박금조 30만, 김옥순 30만, 송신관 10만

!!! 봉헌해 주신 모든 분들께 감사드립니다 !!!

◎ 함께 기도해 주세요.

김진섭(베네딕토), 박금조(데레사), 방종희(아네스), 김영식(마칸), 윤옥준(헬레나), 심혜경(비비안나), 황영자(아가다), 도기욱(바오로), 고일영(라우렌시오), 박순옥(루시아)

주님의 은총으로 한우들을 위해 기도드립니다.

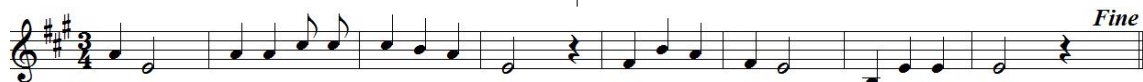

주 님 세 상 모 든 민 족 들 이 당 신 을 경 배 하 리 이 다

교무금 이체 계좌: 신협 131-015-530744 (재)천주교수원교구 오포성당

주임신부 : 윤병진(야고보) 본당수녀 : 안 요한 박 엘레나 유치원수녀 : 양 세자요한 사 무 실 : ☎ 482-2981	와동 (일치의 모후) 성당 안산시 단원구 사세충열로 2길 14	미 사 시 간	주일	09:00 (일 반) 11:00 (교 중) 16:00 (청소년)
			월	06:30
			화,목	19:30
			수,금	10:00
			토	19:30 (청 년)

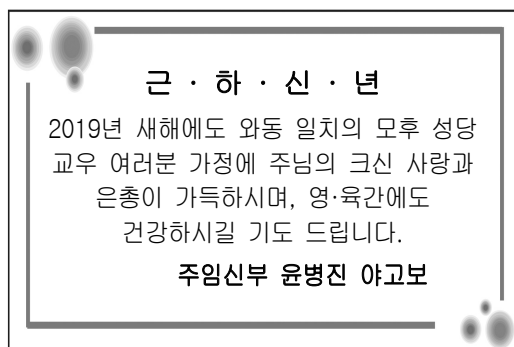

☑ 이번 주일은 사제양성을 위한 2차 헌금이 있습니다.

☑ 본당 총회 안내

- 일 시 : 1월 6일(주일) 교중미사 후
- 장 소 : 교육관

☑ 봉사자의 밤

- 일 시 : 1월 11일(금) 오후 7시
- 장 소 : 교육관

☑ 어르신 입교식 안내

- 일 시 : 1월 13일(주일) 9시 30분
- 대 상 : 65세 이상

☑ 1월 병자영성체 신청

- 일 시 : 1월 17일(목) 오후 1시 30분부터

☑ 성모회 회원 모집 안내

- 성모회 회원을 모집합니다. 관심 있으신 분은 수녀님이나 사무실로 신청해주십시오.

☑ 성당 청소봉사

- 1월 12일(토) - 와동 9, 10구역
- 1월 19일(토) - 연립지역

☑ 미사 안내봉사

- 1월 13일(주일) - 신비로운 장미 Pr.
- 1월 20일(주일) - 일치의 모후 Pr.

☑ 구역별 차량 안내봉사

- 1월 13일(주일) : 와동 2, 3구역 형제회
- 1월 20일(주일) : 와동 4, 5구역 형제회

☑ 이번 주 모임 안내

- 평단협 : 1월 6일(주일) 10:00
- 소공동체 : 1월 6일(주일) 12:00
- 제분과 : 1월 6일(주일) 12:00

☑ 성전재건축을 위한 신립금을 정성껏 준비하셔서 사무실로 봉헌해 주십시오.

(봉헌액, 기간 자유로이 결정)

— 성전 재건축을 위하여 ! —

- ① 함께 기도하고 마음을 모으고
- ② 1구좌(100만원), 2구좌(200만원)
3구좌(300만원)에 참여합니다.

☑ 우리들의 정성 (12월 24일 ~ 12월 30일)

정성에 감사합니다		
교 무 금		7,010,000
주 일 헌 금		2,810,000
감 사 헌 금		1,000,000
평생대학 후원		130,000
새해가정합동미사		3,650,000
합 계		14,600,000
건 축 헌 금	이춘자(마리아)	30,000
	정요섭(요셉)	100,000
	홍기옥(데레사)	100,000
	합 계	827,678,863

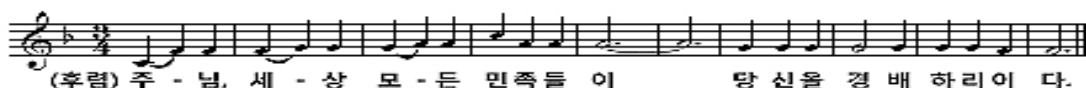

<p>주임신부 : 문 상 윤 (알베르토)</p> <p>총 회 장 : 황 우 회 (베 드 로)</p> <p>연령회장 : 김 종 환 (요 한)</p> <p>☎ 010 - 7515 - 2055</p>	<p>왕곡성당 성 유대철 베드로</p> <p>16069 경기도 의왕시 사천2길 9</p> <p>☎ : 031) 477-0541 FAX : 031) 477-0544</p> <p>email : wanggok@casuwon.or.kr</p>	<table> <tr> <th colspan="3">미사 시간</th></tr> <tr> <td rowspan="3">평일</td><td>월</td><td>오전 6시 30분</td></tr> <tr> <td>화·목</td><td>오후 7시 30분</td></tr> <tr> <td>수·금</td><td>오전 10시</td></tr> <tr> <td rowspan="2">주일</td><td>토</td><td>오후 7시 30분</td></tr> <tr> <td>주일</td><td>오전 10시 30분 (교중) 오후 7시 30분</td></tr> </table>	미사 시간			평일	월	오전 6시 30분	화·목	오후 7시 30분	수·금	오전 10시	주일	토	오후 7시 30분	주일	오전 10시 30분 (교중) 오후 7시 30분
미사 시간																	
평일	월	오전 6시 30분															
	화·목	오후 7시 30분															
	수·금	오전 10시															
주일	토	오후 7시 30분															
	주일	오전 10시 30분 (교중) 오후 7시 30분															



주 님 세 상 모 든 민 족 들 이

당 신 을 경 배 하 리 이 다

✦ 특별헌금 (2차 헌금) 안내

- 1월 6일 (주일) : 사제 양성, 성전 봉헌
- 1월 13일 (주일) : 성전 봉헌

✦ 미사, 전례, 성사

■ 초, 중·고등부 동계 피정 안내

- 일 시 : 초등부 (1/12일 (토) ~ 1/13일 (주일))
중·고등부 (1/25일 (금) ~ 27일 (주일))
- 장 소 : 둘 다섯 해누리 피정의 집
- 대 상 : 초등부 주일학교 3학년 ~ 6학년
- ※ 동계 피정에 참여하는 주일학교 학생들과 선생님들을 위해 기도 중에 함께 기억해 주시기 바랍니다.

■ 어린이 미사 방학 안내

- 방학 기간 : 12월 30일 (주일) ~ 2월 24일 (주일)
- ※ 주일학교 어린이들은 방학 동안 부모님과 함께 주일미사에 참여하길 바랍니다.

■ 1월 환자 영성체는 쉽니다.

■ 주님 봉헌 축일 미사 안내

- 일 시 : 2월 2일 (토) 오전 10시

■ 제대 초 봉헌 신청 안내

- 2월 2일 (토) 주님 봉헌 축일에는 본당에서 일 년 동안 쓰이는 제대 초를 봉헌 받습니다.
- 사무실로 정성껏 봉헌해 주시기 바랍니다.
- ※ 가정 (개인) 초는 성물방에서 판매합니다.
- ※ 1월 27일 (주일) 까지 신청받습니다.

✦ 기타 공지

■ 2019년도 교무금 책정 안내

교무금은 교회에 공적으로 봉헌하는 예물로 가톨릭 신자의 의무이며, 교회 운영·유지, 사목활동을 비롯 해 가난한 이웃에게 사랑을 실천하는 데 쓰입니다. 본당과 교구의 발전과 유지, 그리고 이웃 사랑의

실천이 원활히 이루어지기 위해서는 신자분들의 교무금 납부가 필요합니다.

- ※ 2018년도 교무금을 올해 내시면 2019년 기부금 영수증에 포함되오니 착오 없으시길 바랍니다.
- ※ 교무금 통장을 지참하여 주시고, 계좌 이체나 인터넷 뱅킹으로 납부하시는 가정에서도 사무실에서 2019년도 교무금을 책정하시길 바랍니다.

■ 판공성사 표 제출 안내

대림 기간 보신 판공성사 표를 사무실로 꼭 제출하시길 바랍니다.
다른 본당에서 성사를 보신 분들도 교적 상의 기록을 위해 성사 표를 제출해 주십시오.

■ 소득공제용 연말 정산 기부금 영수증 발급 안내

개인정보 보호법 개정으로 소득공제용 연말 정산 기부금 신청 시 주민등록번호 수집 동의서(필수)를 작성하여야 합니다. 발급을 원하시는 분은 사무실에서 신청하시기 바랍니다.

- ※ 신청은 되도록 평일을 이용하시고, 당일 발급은 되지 않사오니 미리 접수하신 후 일주일 후에 찾아가시기 바랍니다(전화 신청은 받지 않습니다).
- ※ 연말 정산 영수증은 교무금 책정자 명의로만 신청할 수 있습니다.

■ 대림절 저금통 회수 안내

대림 기간 정성껏 봉헌하신 저금통을 1월 13일 (주일)까지 사무실로 가져다주시기 바랍니다.
모금된 금액은 교구 '생명 지원 사업(출산·양육·치료비)'과 '해외 원조 사업'의 기금으로 사용됩니다.

■ 단체 회합 안내

요 일	단 체	시 간
1/15일 (화)	꾸리아 월례회의	저녁 미사 후
1/29일 (화)	울뜨레아	

교무금 납부는 자선 행위가 아니라 '신자들의 의무'이며, '하느님 백성으로서의 본분'입니다.

◆교무금 ◆신협 131-002-039774 왕곡성당 ◆농협 211044-51-039911 (재)천주교수원교구

"갓등이"는 신부님이라는 의미의 "갓을 쓴 등불"이라는 뜻으로 박해시대 때 왕립 교우들이 사용하던 은어

요 일	미 사 시 간		천주교 갓등이 왕립 성당 (원죄없이 양태되신 복되신 동정마리아) 주임신부 : 박 전 동(요 셉) 총 회 장 : 문 성 기(스테파노) 본당수녀 : 송엘리사벳, 이보나 연려회장 : 최중면(요아킴)010-9048-7782 18332 경기도 화성시 봉담읍 왕림1길 71 사제관: 227-2810 수녀원: 227-2811 사무실: 227-6678 F A X: 227-6679
월	오전 6시 30분		
화, 목	오후 7시 30분		
수, 금	오전 10시		
토요일	오전 10시(첫 토요일) 오후 4시 (어린이) 저녁 7시(학생, 청년)		
주 일	아침 6시 30분 10시 30분(교중미사)		

“부모는 율법 교사들 가운데에 있는 예수님을 찾아냈다.” (루카 2,46)

6일(주일)	7일(월)	8일(화)	9일(수)	10(목)	11일(금)	12일(토)
주님공현 대축일 사제양성 특별헌금 연려회 월례회의 성소분과회비수납	체나콜로모임 성령기도회	사목회의 저녁 미사 후			중고등부 겨울 캠프 2박3일 청평눈썰매장 성모회	
13일(주일)	14일(월)	15일(화)	16일(수)	17(목)	18일(금)	19일(토)
주님 세례축일 소 공동체 위원회 자비의 모후Co.2시	체나콜로모임 성령기도회			복사학교 1박2일 어농성지	구세주의모친 Cu. 저녁7시	

☑ 이번 주일 특별헌금 : 사제양성 특별헌금

☑ 본당 신학생 및 예비신학생 양성을 위하여
성소후원 회원 모집 및 회비를 접수합니다.

· 일시 : 매월 첫째 주일 새벽, 교중미사 전 후

☑ 중고등부 겨울 캠프 신청 접수

- 일시 : 1월 11일(금) - 13일(주일)(2박3일)
- 장소 : 청평 눈썰매장(스타필드 하남)
- 회비 : 190,000원. · 출발 : 아침 7시
(1인 95,000원, 본당지원 :95,000원)
- 자세한 사항은 안내문을 참조하시기 바랍니다.

☑ 복사학교 참가 안내

- 일시 : 1월 17일(목) - 18일(금)(1박2일)
- 장소 : 수원교구 어농성지.
- 출발 : 오전 8시 20분
- 자세한 사항은 안내문을 참조하시기 바랍니다.

☑ 모임 및 회합

- 연려회 : 1월 6일(주일) 교중 미사 후
- 사목회의 : 1월 8일(화) 저녁 미사 후
- 성모회 : 1월 11일(금) 10시 미사 후
- 소공동체위원회 : 1월 13일(주일) 교중미사 후
- 자비의모후Co. : 1월 13일(주일) 오후 2시
- 구세주의모친Cu. : 1월 18일(금) 저녁 7시
- 체나콜로모임 : 매주 월요일 오전 10시
- 성령기도회 : 매주 월요일 저녁 8시

☑ 본당 시설 후원을 위한 감사 헌금을 봉헌
받습니다.

수녀원공사 금액	전주 누계	금주 누계
48,400,000원	13,241,000	16,766,000

+ 주일미사 전례 · 차량봉사 · 청소 안내 +

구분 시간	1월 06일		1월 13일	
	해설자	독서자	해설자	독서자
6시 30분	공병호	박광현 김한순	최중면	임종신 김한순
10시30분	방용혁	당하 3	우성대	당하 4
예물봉헌 가정	정규철 (요 셉)		방용혁 (도민고)	
차량봉사자	최석훈	차길식	문성기	방용혁
성당청소	청요리		세곡리	
지하청소	세곡리		당하 1	

☆ 우리들의 정성 ☆

십일조(교무금) . . . 6,535,000원
 주일 헌금 1,391,000원
 본당시설 후원헌금 . . 1,125,000원
 시설 봉헌금 2,400,000원
 구유경배 예물 124,000원

주일미사 현황	신자 수	참여자 수	참석률
	1,310명	445	33.96%

천주교를 알고자 하시는 분은 본당 신부님, 수녀님 또는 사무실에 문의 하십시오.

* 기쁨과 행복 가득한 우리 성당 *

주 님, 세 상 모든 민족들이 당 신을 경배하리 이 — 다.

- 사제양성 2차 헌금

청소	일자	01/12(토)	01/19(토)
	담당구역	요셉회	사랑의모후
성작 봉헌	일자	01/13(주일)	01/20(주일)
	담당구역	금곡	요곡
전주 주일미사 참례		총신자 1,715명 대비 876명 51.07(%)	

천주교를 알고자 하시는 분은 본당 신부님, 수녀님 또는 사무실에 문의하십시오.

<p>주임신부 : 최범근 요한사도</p> <p>총 회 장 : 신성수 사무엘</p> <p>연령회장 : 정남식 요셉</p> <p>☎ 010-3790-9787</p> <p>사 무 실 : 031) 647 - 3444</p> <p>F A X : 031) 692 -2782</p>	<h1>용 이 동 성 당</h1> <h2>(성 루카)</h2> <p>주 소 : 평택시 죽백3로 163</p> <p>E-mail: yongi@casuwon.or.kr</p>	<table> <tr> <th colspan="3">미 사 안 내</th></tr> <tr> <td rowspan="3">주 일</td><td>토요일</td><td>오후 7:30</td></tr> <tr> <td>교 중</td><td>오전 10:30</td></tr> <tr> <td>젊은이</td><td>오후 3:00</td></tr> <tr> <td rowspan="3">평 일</td><td>월</td><td>오전 6:00</td></tr> <tr> <td>화·목</td><td>오후 7:30</td></tr> <tr> <td>수·금</td><td>오전 10:00</td></tr> </table>	미 사 안 내			주 일	토요일	오후 7:30	교 중	오전 10:30	젊은이	오후 3:00	평 일	월	오전 6:00	화·목	오후 7:30	수·금	오전 10:00
미 사 안 내																			
주 일	토요일	오후 7:30																	
	교 중	오전 10:30																	
	젊은이	오후 3:00																	
평 일	월	오전 6:00																	
	화·목	오후 7:30																	
	수·금	오전 10:00																	

+ 주님 공현 대축일

‘주님 공현 대축일’은 또 하나의 ‘성탄 대축일’이라고도 한다. 동방의 세 박사가 아기 예수님께 경배하러 간 것을 기념하는 날로, 이를 통하여 인류의 구세주이신 예수님의 탄생이 세상에 드러났기 때문이다.

+ 특별헌금 안내

1월 6일(주일) 사제양성 후원 특별헌금

+ 주일미사 안내

주일학교 방학으로 1월과 2월은 오후3시 미사는 없습니다.

+ 병자영성체 안내

병자영성체를 원하는 세대 및 개인은 구역장 또는 사무실로 신청하여 주시기 바랍니다.

+ 청소년위원회 안내

초등부 6학년 견진성사 안내
일시: 2019년 1월 6일(주일) 오후 3시
장소: 비전동 성당

+ 연령회 안내

연령회 봉사자를 모집합니다. 함께 기도하고 함께 봉사하실 분들은 연락 주시기 바랍니다.
연령회장: 정남식 요셉(010-3790-9787)

+ 제대초 봉헌 안내

일 년간 제대에서 사용할 초 봉헌 받습니다. 개인 및 단체 봉헌은 사무실로 접수하여 주시기 바랍니다.
(개인 소득공제 가능합니다)
-개인초는 성물방에서 구입하시기 바랍니다

+ 사무실 안내

대림시기 동안 즐거운 불편 24운동을 실천하며 정성껏 모은 대림저금통을 회수합니다.
회수일: 1월 20일(주일)까지 사무실
사용처: 아프리카, 제3세계지원

+ 전입을 환영합니다

조윤미 엘리사벳 6구역 3반(푸르지오 1차)
백명선 스테파노 3구역 3반(금호 2단지)
백혜림 아네스 9구역 (푸르지오 2차)
정미순 크리스티나 5구역 1반(월곡동)
박규희 세바스티아노 1구역 1반(금호 1단지)
이정현 안나 6구역 4반(푸르지오 1차)

+ 성당 청소 안내

1월	시간	구역	비고
12(토)	오전 10시30분	2	금호 1단지 111~121동 다세대주택
19(토)	오전 10시30분	3	금호 2단지

+ 우리들의 정성

예수 마리아 요셉의 성가정 축일	
주일헌금	1,593,000
교무금	4,310,000
감사헌금	80,000
건축헌금	50,000
합동미사예물	3,768,000
구유경배예물	3,131,000

집, 가게, 자동차 축복은 사무실에 신청하십시오.

교무금: 신협 131 - 017 - 799663

교무금 납부는 자선행위가 아니라 ‘신자들의 의무’이며, ‘하느님 백성으로서의 본분’입니다.

“너희는 내 사랑 안에 머물러라.” (요한 15, 9)

미 사 시 간		 <div><h1>용인성당</h1><h2>사도 성 베드로</h2><p>용인시 처인구 중부대로 1408번길 15 (17062)</p></div>	주임신부 : 윤재익 바르톨로메오
주 일	토요일 저녁 7시, 06:30, 10:00, 17:00(청소년미사)		보좌신부 : 안병갑 베네딕토
월	06:30 수,금 10:00		총 회 장 : 방정환 토마스 010-8261-0272
화,목	19:00 (첫목 : 성시간 및 성체강복 - 미사 후)		연례회장 : 이영숙 체칠리아 017-212-1732
첫 토	10:00(성모신심미사)		사무실 332-0001, 팩 스 336-2793

- 매월 구역모임, 반모임에 참여합니다!! -

새해 주님 은총 많이 받으세요
 2019년 한 해 모든 교우분들 가정에
 주님의 은총이 충만하시기를 기도드립니다.

- 전례 안내**
- 이번 주일은 주님 공현 대축일이며, 1월 사제 양성 후원을 위한 특별헌금이 있습니다.

- 주님 봉헌 축일 초 신청**
- 2월 2일 주님 봉헌 축일에는 한 해 동안 가정과 제대에서 사용할 초를 축복합니다. 제대초를 봉헌해 주실 분들은 성물방 또는 사무실로 신청하여 주시기 바랍니다.
 - 제대초 10,000원, 가정초 3,000원
 - 신 청 : 1월 20일(주일)까지

- 그룹성경 신청 받습니다.**
- 진행일정 : 2019년 3월~10월(8개월간)
매주 목요일(오전반 10~12시, 오후반 20~22시)
 - 내 용 : 창세기, 탈출기, 마르코, 요한, 사도행전
 - 신 청 : 1월 6일(주일)~1월 20일(주일), 사무실
 - 문 의 : 전 루치아 010-8806-0172

- 초등부 주일학교 등록 신청 안내**
- 신규등록 : 2019년 1월 1일 ~ 1월 27일
(2019학년 기준 7세 ~ 6학년)
 - 문 의 : 김 가타리나 010-6255-3087

- 중고등부 주일학교 등록 신청 안내**
- 등록기간 : 2019년 1월 6일 ~ 1월 27일
(2019학년 기준 중1 ~ 고2)
 - 문 의 : 이 그레고리오 010-8694-9629

 (후렴) 주 - 님, 세 - 상 모 - 든 민족들 이 당 신을 경 배 하 리 이 다.

치 크 (용인 블루키점)
 유럽풍 아동복(백일~10세)
 기흥구 중동 833-1 블루키 3층
 ☎ 070-4154-0153 / 010-6726-0153
 유 주 연(바틸다)

백옥 요양보호사 교육생 모집
 백옥 요양 복지센터 방문 요양
 백옥대로 1134번길 301호
 ☎ 322-9100 / 010-3373-4032
 이인예(실비아) · 박영숙(클라라)

신승무 정령외과
 “하느님께서 보시니 참 좋았다.”
 금령로 30(김량장동 333-11)
 ☎ 336-2266~7
 신승무(요셉) · 박 연(엠마)

자연면역건강상담
 비만 · 자연주기법 · 난임
 처인구 김량장동 377-6
 ☎ 010-9916-0153
 약사 조 정 란(안젤리카)

두 리 이 비 인 후 과
 <좋은 이비인후과 찾는 방법>
 명지대입구 이마트 맞은편 광장프라자 3층
 ☎ 334-2004
 김 영 주(안토니오)

바다 양푼이 동태탕 · 찜
 대한민국 국가대표 동태탕
 백옥대로 1191번길 1호(김량장동 472-2)
 ☎ 335-4448 / 010-6266-3316
 신영식(레오나르도) · 김복희(가타리나)

♥ 교무금 납부 1. 자동이체 : 신한 131-018-457995 용인성당 2. 사무실 직접 납부

“새로 이사오신 분들 반갑습니다. 환영합니다.”

미사시간 안내		 용호성당 (성 미 카 엘) 군포시 용호1로 2번길 47-20 (15871) http://cafe.daum.net/yongho4	주임신부 : 이웅상(요 섹) 보좌신부 : 박승훈(마르코) 총 회 장 : 정영렬(스텔라) 사 제 관 : 395-3934 사 무 실 : 395-3900 F A X : 395-3913 연례회장 : 010-6244-1837
토	19:30 (중고등부)		
주일	06:00, 09:00, 11:00 (교중)		
	19:30 (청년)		
평일	월 06:00 화 19:30 수 10:00 목 10:00, 19:30 금 10:00 토 10:00		
고해성사	미사 30분전		
예비자교리	주일 10:00		

◆ **예비신자 입교식** ◆

- ▶ 일 시 : 1월20일(주일) 11:00
- ▶ 교리시간 : 주일 10:00

예비신자(새가족)들을 입교 권면 및 안내, 기도를 해주십시오.(입교자 봉헌서 사무실에 제출)

◆ **2019년 본당 총회** ◆

- ▶ 일 시 : 1월20일(주일) 교중미사 후
- ▶ 대 상 : 상임위원, 지역장, 구역장, 부구역장, 반장, 형제반장, 분과장, 단체장 및 전신자

■ **연례회 열례회의**

- 일 시 : 1월6일(주일) 교중미사 후

■ **모임 안내**

단 체 명	일 시
파티마의 세계사도직	1/8(화) 오전10시
상임위원회	1/10(목) 오후8시

■ **안양1지구 초등부 6학년 건진성사**

- 일 시 : 1월13일(주일) 15:30
- 장 소 : 중앙성당
- 주 레 : 문희중 요한세례자 주교님

■ **전례 담당 구역**

이번주	시 간	구 역	다음주	시 간	구 역
1월6일	09:00	전례부	1월13일	09:00	전례부
	11:00	당동1		11:00	당동2
	19:30	청년회		19:30	청년회

■ **주님 봉헌 축일 '초 축복' 및 제대용 초 봉헌 접수**

- 일 시 : 2월2일(토) 10:00 미사
- 제대용 초 : 사무실에 접수(1자루 10,000원)
- 가정용 초 : 성물방에서 구입 후 미사 때 축복

■ **청소 담당 구역**

구 역	일 시	장 소	구 역	일 시	장 소
당동1	1월5일(토)	2층, 3층	당동2	1월12일(토)	2층, 3층

■ **2019년 교무금 책정**

2019년 교무금 책정을 받고 있습니다.

은행으로 입금하시는 분들도 새해에는 사무실에서 책정을 다시 해주시고, 책정자 이름으로 이체를 해야 정상 처리 됩니다.

■ **우리들의 정성 (12. 27 ~ 1. 2)**

계 정	봉헌금액
교 무 금	14,250,000
주 일 헌 금	4,069,000
특별봉헌금(대림저금통)	2,146,000
성 소 후 원 금	95,000
기타헌금(천주의 성모마리아대축일)	3,255,000
감 사 헌 금	5,350,000
합동미사예물	5,070,000

■ **기부금 영수증 발급 안내**

기부금 영수증은 2018년 1월1일~12월31일까지 납입분에 한하여 발급됩니다.

미사 전에 미리 신청하시고 미사 후에 찾아가시기 바랍니다.

■ **감사헌금**

1만(익명) 2만(박정자) 3만(한순애) 5만(최영덕, 이호연) 10만(이스테파니아, 방국진, 김미경, 최주희) 20만(양홍, 김재학) 39만(익명) 100만(익명) 300만(익명)

계 : 5,350,000

이번주(1월6일)는 사제양성 2차 헌금 있습니다.

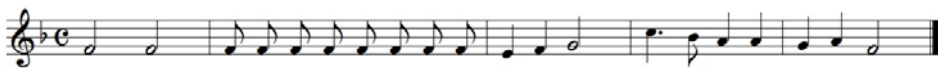
화 답 송	 <p>주 님. 세 상 모 든 민 족 들 이 당 신 을 경 - 배 하 리 이 다.</p>
주님공헌 대 축 일	

“오늘 성당에 처음 나오신 분들을 진심으로 환영합니다.”

2019. 01. 06.

<p>미 사 시 간</p> <p>평 일 월 오 전 6:30 화·목 오 후 7:30 수·금 오 전 10:00</p> <p>토요일 10:00(평일) 오 후 7:30(주일)</p> <p>주 일 오 전 6:30(새벽) 오 전 9:00(학) 오 전 11:00(교) 오 후 3:00(외국인) 오 후 7:00(청년)</p>	 <p>원곡성당 (노동자 성 요셉) 안산시 단원구 화랑로 107 3층</p> <p>본 당: wongok@casuwon.or.kr 카 페: cafe.daum.net/wongok844</p>	<p>본당신부 : 김종훈(이우구스티노) 사목회장 : 임동수(요 셉) 연령회장 : 강길연(루치아)</p> <p>사 제 관 : 491-2065 사 무 실 : 491-2064 F495-2986 사목회장 : 010-6241-4328 연령회장 : 010-2282-0893</p>
--	---	--

화답송 (후렴) 주 - 님, 세 - 상 모 - 든 민족들 이 당 신을 경 배 하 리 이 다.

“ 감사와 기쁨을 두배로 하느님께! ”

- 사제양성 2차 특별헌금
- 신부님 사제 연례 피정
 - * 일 시: 1월 14일(월) ~ 1월 18일(금)
- 1월 병자 영성체: 1월 11일(금) 09:30 ~
- 성령도회 은혜의 밤
 - * 일 시: 1월 7일(월) 19:30
 - * 강 사: 박영자(테오도라) * 장소: 6층
- 영세식
 - * 일 시: 1월 20일(주일) 교중미사 중
- ♥ 성물방 선물 구입은 주일을 피해 미리 구입하 시면 포장하여 영세식 당일에 드리겠습니다.
- 주님봉헌 축일(2/2) 제대초 봉헌 받습니다.
 - * 주일: 60,000원 * 대축일: 100,000원
 - 제대에서 1주 사용한 후 봉헌자에게 드립니다.
 - ☞ 개인초는 성물방에서 신청 받습니다.
- 대림절 저금통(생명 나눔 모금함)을 사 무실로 봉헌해 주시기 바랍니다.
- 2019년도 본당 예산수립을 위해 교무금 책정 바랍니다. (교무금 납부는 신자의 의무입니다.)
- 돈보스코 청년회에서 본당 교우 중 군 복 무중인 청년들에게 위문품을 보내려고 합 니다. 부모님들께서는 사무실에 주소를 알려주십시오.
- 기부금 영수증 발급은 주일 미사 전·후를 피해서 신청 부탁드립니다. 문자 발급 요청(사무장: 010-6648-1000)
- 본당 주간 행사
 - * 성 가 대 월 레 회: 1/6일(일) 교중미사 후
 - * 성 소 후 원 미 사: 1/8일(화) 저녁미사
 - * 청 소 년 위 원 회: 1/8일(화) 저녁미사 후
 - * 골롬반후원미사: 1/11일(금) 오전 10시

■ 교우 소식

- * 전입을 환영합니다.
 - 15구역: 배상한(요 셉)
- * 전출 가정 안녕히 가십시오.
 - 6구역: 지영훈(마카리오) 성포동성당

■ 교중미사 후 커피봉사(구역 형제회)

- * 금 주(1/6): 14구역 * 차 주(1/13): 15구역

■ 성당 청소는 매주 토요일 10시 미사 후

- * 금 주(1/12): 4구역 * 차 주(1/19): 6구역

■ 주보 봉사자

- * 금 주: 순결하신 모후Pr. / 신비로운 그릇Pr.
- * 차 주: 성실하신 모후Pr. / 구세주의 모후Pr.

■ 봉헌구역 금 주: 1구역 / 차 주: 2구역

■ 우리들의 정성(12월 27일 ~ 1월 2일)

수 입		지 출	
보 통 예 금	7,855,000	보 통 예 금	1,552,000
미 사 예 물	450,000	제 전 비	238,000
교 무 금	5,200,000	행 사 비	1,647,130
주 일 헌 금	2,173,000	사 제 관 운영비	880,000
감 사 헌 금	550,000	신 자 재 교육비	-3,500
합 동 미 사 예 물	4,126,000	청 소 년 활동 지원비	500,000
과 년 도 교 무 금	1,500,000	후 원 금	250,000
건 축 헌 금	3,087,500	복 리 후 생 비	150,000
기 타 헌 금	22,000	소 모 품 비	66,100
후 원 금	100,000	수 도 광 열 비	346,890
성 소 후 원 금	45,000	세 금 과 공 과	100,000
사회복지후원금	30,000	수 수 료 수 선 비	131,800
자 선 수 입	254,000	통 신 비	108,680
교 구 보 조 금`	30,000,000	잡 비	78,900
		임 차 료	2,970,000
		퇴직기금전입액	3,300,000
합 계	55,392,500	합 계	12,316,000

■ 주일미사 참례 인원

신자수: 1,963 참례율: 30.41%

토 요	새 벽	학 생	교 중	청 년	계
67	83	139	242	66	597

천주교를 알고자 하시는 분은 본당신부 또는 사무실로 연락 바랍니다.



성 정하상 바오로 원 삼 성 당

용인시 처인구 원삼면 고당로 16번길 13
http://cafe.daum.net/ws1313

주임신부 : 이 철 민 (안토니오)
총 회 장 : 김 동 성 (베 드 로)
연령회장 : 송 주 훈 (엘레지오)
010-8842-8563
사 무 실 : 031-332-3457
팩 스 : 031-332-1531
<고초골 피정의 집 예약>
피정의 집 : 031-337-0470

† 미사시간 안내 †			
월요일	06:30	토요일	15:00학생, 19:30
화 · 목	19:30	매월첫주(토)	10:00성모신심
수 · 금	10:00	주일	08:00, 10:30교중

본당 청소 · 전례 담당구역			
청 소	전 례	청 소	전 례
1/5 10:00	1/6 10:30	1/12 10:00	1/13 10:30
두 창 구 역		맹 리 구 역	

특별헌금

- 1월 6일 사제양성후원금

병자영성체 신청

- 일 시 : 1월 10일(목) 오전 9시 출발합니다.
- 거동이 불편하여 미사에 참례하지 못하는분이나 주변에 계시면 1월 9일(수)까지 각 구역 반장님께 신청해 주시기 바랍니다.

주임신부님의 영명축일을 축하합니다.

- 영명축일 : 1월 17일(목) 성 안토니오 아빠스
- 축 하 식 : 1월 13일(주일) 교중미사
- 식사나눔 : 1월 13일(주일) 교중미사후 하상관

초 축복 및 봉헌

- 주님봉헌축일 2월 2일(토) 10:00미사 시간에 한 해 동안 전례에 쓰일 초를 축복합니다.
- 제대초(개인, 구역, 반봉헌) 봉헌하실 분과 가정초(2,500)를 구입하실 분은 사무실로 신청하시기 바랍니다.

대림시기 대림저금통 회수

- 대림기간 동안 모으신 저금통 기금은 생명위원회 주관 즐거운 불평 24운동 전개 / 생명운동 및 아프리카, 제3세계 지원을 위해 사용됩니다.

단체별 소식 및 모임

- 연령회 : 1월 7일(월) 19:00
- 성가단 : 1월 9일(수) 21:00
- 자모회 : 1월 12일(토) 14:30
- 성모회 : 1월 13일(주일) 09:00
- 요아킴회 : 1월 13일(주일) 교중미사 후

사무실 소식

- 전입오신 가정은 교패를 사무실에서 수령하시기 바랍니다.
- 집축복, 차량축복 신청 바랍니다.

지난주 재정 현황 12/24(월)~12/30(주일)

주일헌금	1,383,000
성탄봉헌금	2,272,000
성탄합동미사예물	2,645,000
구유경배예물	1,928,000
교 무 금	5,940,000
장기수선기금	320,000
성소후원금	60,000
사회복지후원금	50,000
연령회비	48,000

지난주 미사참례 현황 12/24(월)~12/30(주일)

평일	월	화	수	목	금
	265	248	59	66	57
주일미사 참례자 : 352명 / 총 899명 (39%)					

고초골 피정의 집 소식

- 최주교님과 함께하는 월례피정(일일피정)
 - 일 시 : 1월 8일(화) 09:30 ~ 14:30
 - 장 소 : 고초골 피정의 집
 - 주 제 : 그리스도인으로서 맞이하는 새해
- ※ 많은 관심과 신청 바랍니다.
- 고초골 피정의 집 다녀가신분
 - 과천성당 바다의별 Cu.
 - 죽산성당 상임위원회



본당 교무금 및 발전후원 계좌
(예금주 : 원삼성당)
신협 131-018-695822

사회복지후원 계좌
(예금주 : 원삼성당 사회복지)
신협 131-018-695904

성소후원회 계좌
(예금주 : 원삼성당 성소후원)
신협 131-018-695884

<div>사 무 실: ☎216-4766</div> <div>주임신부: 이승남(세바스티아노)</div> <div>본당수녀: 이카르멘</div> <div>☎216-4767</div> <div>총 회 장: 김진대(클레멘스)</div> <div>연령회장: ☎010-8746-8827</div>	<div></div> <div>원천동 성당</div> <div>(성 가브리엘 대천사)</div> <div>수원시 영통구 월드컵로 95 (원천동)</div> <div>woncheon@casuwon.or.kr</div>	주일 미사		평일 미사		
		토	19:00 중고생 (토요일 저녁 주일미사)	월	06:30	
			주 일	06:30 성인	화	19:00
				10:30 교중	수	10:00
				16:00 어린이	목	19:00
		19:00 청년		금	10:00	

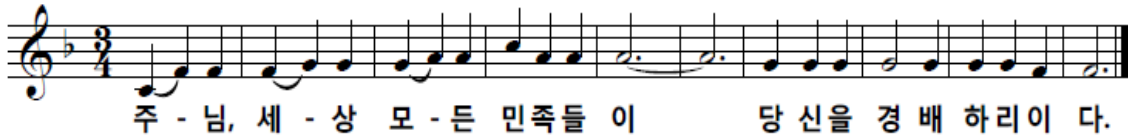

● 본당 특별 미사 및 행사 일정

내 용	일 시
남수단 선교 후원미사	1. 16(수) 10:00 (매일 셋째 수요일) - 후원을 위한 봉헌 있습니다.
차 축복	1. 17(목) 19:00 미사 후 - 1. 15(화)까지 사무실에 신청
오블라띠 선교수도회 후원미사	1. 19(토) 10:00 (매일 셋째 토요일) - 후원을 위한 봉헌 있습니다.
주임신부님 영명축일 축하식	1. 20(주일) 10:30 미사 후
병자영성체	1. 24(목) 09:40 출발 - 1. 19(토)까지 구역장님을 통해서 사무실에 신청

● 2019년도 교무금 책정은 교무금 통장을 가지고 오셔서 사무실에서 하시기 바랍니다.

● 즐거운 불편 24운동 <대림 저금통> 수거

- 1. 20(주일)까지 사무실로 봉헌 바랍니다.

● 주님 봉헌 축일 '초 축복' 및 제대용 초 봉헌 접수

- 일시 : 2. 2(토) 10:00 미사
- 제대용 초: 사무실에 접수 (1자루 10,000원)
- 가정용 초: 성물방에서 구입 후 미사 때 축복

● 주일 점심 나눔은 2019년 2월 10일까지 쉽니다.

● 2019학년도 초/중/고 주일학교 등록

- 등록비 : 1년 4만원(교재비, 자모회비 포함)

● 2018년도 기부금영수증(2018. 12. 31까지 납입분) 발급해드립니다. 국세청 연말정산 간소화 서비스에서 출력되지 않습니다.

2차 헌금에 정성된 봉헌 바랍니다!

- ⊕ 이번주일 <사제양성후원>
- ⊕ 다음주일 <본당 보수공사기금 마련>

● 단체 모임

단체명	일 시	장 소
성령기도회 은혜의 밤	1. 9(수) 20:00 - 강사: 박영자(테오도라)	지하13호
요셉회	1. 10(목) 11:00	지하 8호
성체조배회 정기총회	1. 11(금) 10:00 미사후 - 총회 후 점심식사	지하강당
연령회	1. 17(목) 10:00	지하강당

● 우리들의 정성 [2018. 12. 24~12. 30]

수입 내역	금 액
교 무 금	10,932,000
주 일 헌 금	2,764,200
감 사 헌 금	2,160,000
합 동 미 사 예 물 (성 탄)	12,465,000
건 축 헌 금	5,227,100
후 원 금	500,000
성 소 후 원 금	102,000
자 선 수 입 (구 유 경 배 예 물)	2,290,000
감사 헌금	조부웅(요한) 100만원 / 김성일(루까) 30만원 김영주(마리아) 30만원 / 김다원(데레사) 20만원 이청(요한) 16만원 / 익명 10만원 익명 5만원 2건
주일점심나눔	양준호(프란치스코) 30만원 조규영(대견안드레아) 20만원

● 교무금 및 주일미사 참여 현황 [2018. 12. 30. 현재]

교무금 책정 현황		주일미사 참여 현황	
총 세대	1,501세대	총 신자	3,632명
책정 세대	631세대	미사 인원	974명
책정률	42.04%	참례율	26.82%

좋은사람들	디딤돌 공인중개사	피개지존 아주대점	★중고차 상담★
방문요양♥방문목욕 가족이 되어 드립니다! ☎010-6344-5676 대표 양광석 도미니코	원릉, APT, 상가, 토지, 주택 아주대삼거리 에스프라자 뒤편 ☎ 212-7711 010-2382-9407 윤재준(루시아) / 남태현(베드로)	김치찌개, 동태찌개, 닭 김치 볶음탕 < 포장 가능 > ☎ 216-1046 010-9515-9407 대표: 남성현(마르꼬) 영통구 월드컵로193번길 81-8	●타시던 차 최고가 구입 ●전 차종 좋은 가격 판매 ☎상담 010-6329-9282 대표 이균상 알렉시오(아주대 87) 싸이카 www.cycar.org
요양보호사 상시모집			

미 사 시 간 안 내		<div></div> <div>월피동성당</div> <div>(한 국 순 교 성 인)</div> <div>안산시 상록구 부루지성모길 6</div> <div>사제관 483-5406 수녀원 411-0631</div> <div>사무실 482-7075 팩 스 402-2106</div> <div>연령회장 : 010-4529-0132</div>	예비신자 교리시간	
토요일	18:30		주일	09:00(성인/군인)
주일미사	07:00 10:30 19:30		금	11:00(성인)
평일미사	06:30 월		토	16:30(학생) 19:30(성인)
	10:00 수.금.토(첫토)		유아세례	썩수달 둘째 (토) 17:00
	19:30 화.목	병자영성체	첫째 (목) 09:30	



☑ 이상덕 우달리꼬 새 사제 첫미사 및 안수

- 일 시 : 1월 10일(목) 저녁 7시 30분
- ※ 새 신부님 미사에 미사 지향 봉헌하실 분은 사무실로 접수바랍니다.

☑ 각 위원회 및 산하 단체 회계 보고

- 제출기간 : 1월 6일(주일)까지 사무실 제출
- 제 출 물 : 회계장부, 통장, 회의록, 회비수납장부

☑ 2018년도 각 위원회 및 단체별 활동자료 보고

- 본당 2018년도 복음화 보고서 작성을 위해서 단체별 자료 요청서를 1월 13일(주일)까지 사무실 제출해주시기 바랍니다.
- 작성양식 : 각 단체함 및 사무실 비치

☑ 생명 나눔 대림저금통 회수

- 제출기한 : 2019년 1월 20일(주일)까지

☑ 57기 세례자 첫 고해

- 일 시 : 1월 22일(화) 저녁미사 전·후 (저녁 6시 50분까지 교리실로)

☑ 제대초 봉헌 및 가정초 신청 안내

2월 2일(금)은 주님 봉헌 축일입니다. 일 년 동안 사용할 제대초 봉헌 및 가정용 기도초 신청 받습니다.

- 제대초: 1자루 10,000원
- 가정초: 1자루 3,500원

☑ 장재영 요한세례자 신학생이 한 달 피정에 들어갑니다. 많은 기도 부탁드립니다.

☑ 미사예물 기부금 처리 안내

1월 2일(화)부터 미사예물이 기부금 적용됩니다. 미사예물 봉헌시, 기부금 영수증 받으신 분의 명의로 적어 접수해주세요(이름/세례명/연락처 정확하게 기재). 사무실에서 따로 확인 전화 드리지 않습니다.

☑ 연말정산 기부금 영수증 발급안내

기부금 영수증이 필요하신 분은 미리 신청 바랍니다. 개인정보 수집 동의서는 사무실에 있습니다.

☑ 위원회 및 단체 월례모임

단 체 명	일 시
제분과 월례회의	1/ 8(화) 저녁미사 후
청소년위원회	1/15(화) 저녁미사 후
교리교사 월례회의	1/15(화) 저녁미사 후
성소분과 월례회의	1/15(화) 저녁미사 후
인자하신동정녀 Cu.	1/18(금) 저녁 8시
하늘의 문 Cu.	1/18(금) 저녁 8시
울뜨레야 월례회의	1/19(토) 저녁 8시
전례분과 월례회의	1/20(주일) 교중미사 후
* 위원회 및 단체 월례 모임 날짜를 매월 마지막 주일까지 사무실로 알려 주세요.	

☑ 봉헌금 내역(12/27 ~ 1/2)

- 주일헌금(1차) 2,982,200원
- 주일헌금(2차) 1,104,200원
- 천주의 성모마리아 대축일 3,155,600원
- 새해합동미사예물(316명) 3,610,000원
- 교 무 금(92명) 8,812,000원
- 건축헌금(45명) 1,695,000원

• 오 늘 2차헌금 : 사제양성후원
 • 다음주일 2차헌금 : 건축헌금(리모델링)

천주교 수원교구 위례성데레사성당

우)13646 성남시 수정구 위례광장로 19, 아이페리온 12층
사무실 031) 698-4140. FAX) 698-4180 밴드: 위례성데레사성당

주임신부 : 박필범(야고보)
총 회 장 : 방성호(스테파노)
연령회장 : 공석

성당E-mail :
changggok@casuwon.or.kr

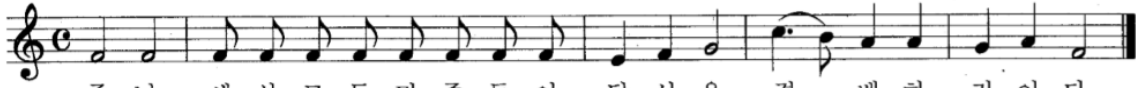

주님, 세상 모든 민족들이 당신을 경배하리이다.

✠ 1월6일 주님 공현 대축일

▣ 금주 2차 헌금 : 사제양성 헌금

▣ 차주 2차 헌금 : 성당건축 헌금

▣ 성가번호

입당	487	봉헌	218, 215
성체	180, 498, 504	파견	100

▣ 새 성전 봉헌을 위한 성경필사

1/7 창세기 30장9절-30장43절	1/14 창세기 36장1절-37장4절
1/8 31장1절-31장42절	1/15 37장5절-37장36절
1/9 31장43절-32장33절	1/16 38장1절-39장20절
1/10 33장1절-34장24절	1/17 39장21절-41장13절
1/11 34장25절-35장29절	1/18 41장14절-41장57절

▣ 태중의 아기 축복예식 안내

- 일시: 1월6일(일) 11시 교중미사 중

▣ 연령회 월례회의 안내

- 일시: 매월 첫째주 일요일 11시미사 후

▣ 오블라띠 후원미사 안내

- 일시: 1월11일(금) 오전10시

▣ 바오로딸 책선교 안내

- 일정: 1월12일~1월13일(토~일) 매 미사시간 후

▣ 2019년도 미사지향봉헌 회계변동사항 안내

변동 전	변동 후
별도의 회계처리	기부금영수증 반영

- 봉헌자 명을 기부금영수증 받으실 분으로
적어 접수하여주시기 바랍니다.

▣ 기부금영수증 발급안내

- 주민번호 확인 후 바로 발급가능합니다.

▣ 성인복사단 모집

- 성인복사단 단원을 모집합니다.

- 일시: 일요일 9시, 11시미사

- 문의: 성인복사단 010-8237-6263

▣ 교무금 입금 계좌 안내

신협 : 131-018-510682

(예금주: 위례성데레사성당)

[입금시 꼭 납부자의 성명과 세례명을 기재바랍니다]

예) 교무/홍길동박으로, 건축/홍길동박으로, 감사/홍길동박으로

▣ 교무금.건축헌금 납부 및 책정 안내

(방문 또는 전화)

(12월30일 현재)

	책정율	납부율	미책정 세대
교무금	63.7% 844세대	59.9% 794세대	482세대
건축헌금	43.3% 574세대	46.3% 614세대	752세대

2018년도 교무금 및 건축헌금 책정바랍니다.

▣ 초등부 주일학교 겨울방학 안내

- 기간: 19.1.6(일)~19.2.9(토)

- 개학미사: 19.2.10(일) 오후4시

- 방학기간 내 주일 4시미사있습니다.(성인전례)

▣ 반주자 모집

- 청년미사 반주봉사자를 모집합니다.

- 일시: 주일 오후6시

- 문의: 반주단장 010-3750-0262

▣ 주일오전 차량봉사자 모집

- 주일 오전미사 차량봉사자를 모집합니다.

- 사무실로 신청바랍니다.(12월 30일 현재 6명)

▣ 주차정산 안내

- 성전의 주차정산기에서 차량번호를 검색하여 정산
후 출차하시기 바랍니다.(당일 미사전에도 정산가능)

- 1시간: 30분~1시간29분까지 무료

- 2시간: 1시간30분~2시간29분까지 무료

▣ 대림저금통 봉헌 안내

- 1월13일(일)까지 사무실로 봉헌해주시기바랍니다.

✠ 미 사 시 간 및 예 절 시 간

주 일 미 사		평 일 미 사		고해 성사 : 매 미사 30분 전 유아 세례 : 매월 첫째 토요일 16시 (일주일 전 신청) 환자영성체 : 매월 셋째 금요일 14시 (일주일 전 신청) 성 시 간 : 매월 첫째 목요일 19 : 30 미사 후 혼 인 : 1개월 전 서류 접수 후 면담 집. 상가. 자동차 축복 : 사무실 신청 (일주일 전 신청) 병자 성사. 장례 발생시 : 사무실 연락
중.고등부(토)	저녁 7시 30분	월	오전 9시	
오 전	9시	화	저녁 7시 30분	
교 중	11시	수	오전 10시	
어린이	오후 4시	목	저녁 7시 30분	
청 년	저녁 6시	금	오전 10시	
저 녁	저녁 8시 30분			

“미사 참례를 위한 발걸음 하나하나를 천사들이 세고 있습니다.”(성 아우구스티누스)

주임신부 배명섭(안드레아) 보좌신부 최재현(요한사도) 총 회 장 박상호(대견안드레아) 연령회장 지병륜(윤호요셉) 010-8707-2800 사 무 실 031-269-3143~4 팩 스 031-269-1929	 율 전 동 성 당 (영원한 도움이신 성모 마리아) 우 16324 수원시 장안구 서부로 2162-6 카페주소 : http://cafe.daum.net/cayuljeon	미 사 시 간	
		월	오전 6:00
		화	오전 10시, 오후 7:30
		수,금	오전 6:00, 10:00
		목	오전 6:00, 오후 7:30
		토	오전 6:00, 오후 4:00 오후 7:30
		주일	오전 6:00, 오전 8:30 오전 10:30, 오후 7:30
<div>• 유아세례 : 매월 둘째 주 토요일 오후 5시 30분</div> <div>• 예 비 자 · 목요반 오전 10시, 토요반 오후 8시 30분</div> <div>교 리 · 목요반 오후 8시30분, 주 일 오전 9시</div> <div>• 성모신심미사 : 매월 첫째 주 토요일 오전10시</div> <div>• 성 시 간 : 매월 첫째 주 목요일</div> <div>• 병 자 영성체 : 매월 셋째 주 목요일</div>			
성경 공부를 통한 주님과 친교를 이루는 공동체			
‘하느님 자비의 시간’ 오후 3시 함께 기도하기 주님의 기도-성모송-영광송			

☞ 함께 하는 성경 통독

1주차	분 량	
1월7일-1월12일	월	창세1,1-3,24
	화	창세4,1-7,24
	수	창세8,1-10,32
창세기 1-19장	목	창세11,1-13,18
	금	창세14,1-16,16
	토	창세17,1-19,38

☞ 구역장 회의

- 일 시: 2019년1월8일(화)저녁미사 후
- 장 소: 마리아홀

☞ 유아 세례

- 일 시: 1월12일(토)오후 5시30분
- 해당되시는 가정에서는 유아세례 신청서를 1월11일(금)까지 사무실에 제출바랍니다.

☞ 병자영성체

- 1월17일(목) 병자영성체가 있습니다.
- 해당되시는 가정에서는 반·구역장님을 통하여 사무실에 신청해 주시기 바랍니다.

☞ ‘주님 봉헌 축일’ 초 봉헌

- 2월2일 “주님 봉헌 축일”은 예수님의 부모가 세상의 참 빛이신 주 예수 그리스도인 아기 예수님을 예루살렘 성전에 봉헌한 것을 기념합니다.
- 교회의 전통에 따라 1년 동안 제단에서 사용할 초를 축성하는 날입니다. 많은 교우 분들께서 제단에서 쓰이는 초를 봉헌하여 주시길 바랍니다.
- 가 격: 제대초 1자루당 10,000원
- 접 수 : 사무실

☞ 새가족 찾기 운동 전개

우리가족 새가족 찾아 하느님께 봉헌합시다
▶ 기 간: 2019년1월1일~2019년2월28일 ▶ 입교식: 2월10일(주일) 교중미사 중 ※ 매 미사 전 새가족 찾기 기도 (기도문은 성당에 비치되어 있습니다. 사용 후 제자리에 놓아 주세요)
< 교리반 운영 안내 >
▶ 목요반 : 2019년 2월14일(목)오전 10시 ▶ 토요반 : 2019년 2월16일(토)오후 8시30분
❶ 선교는 우리의 의무요 사명이다 ❶

☞ 2019년 첫 영성체 접수 안내

- 대 상 자: 2019년 기준 초등3-6학년
- 접수기간: 2019년1월5일(토)-1월27일(주일)
(토요일 어린이미사 전·후, 교중미사 전·후)
- 접수장소: 1층 로비
- 문 의: 010-5149-3841

☞ 2019년 초등/중고등부 주일학교 등록 안내

- 대 상 자 : 유치부(2013년생)-고3(2001년생)
- 등록 기간: 2019년1월5일(토)-1월27일(주일)
토요 어린이미사와 주일미사 후(새벽미사제외)
- 접수 장소: 1층 로비
- ※ 셋째자녀 부터는 등록비가 면제 됩니다.

☞ 사제 양성 후원 2차 현금 (1/6)

오늘은 사제양성을 위한 2차 현금이 있습니다.
정성껏 봉헌하여 주시기 바랍니다.

천주교 수원교구 은 계 동 성 당 주임신부 : 최진혁 (세바스티아노)	총회장: 박지순 안토니오 연령회: 010-8360-5945 사제관 : 373-2795 사무실 : 373-2794 F A X : 373-2790 (위)18487 화성시 동탄면 장주1길 11 http://cafe.daum.net/dmsrPehd eungye@casuwon.or.kr
--	---

미사 안 내	평일	월 화 목 수 금	오전 6시 오후 7시 30분 오전 10시	성모 신심 미사 : 매월 첫 토요일 10시					
	주일	토	오전 3시 어린이 미사(성가정미사) 오후 7시 (중.고등부, 토요일 저녁주일미사)	여비사요리	(주일) 오전 9시 30분				
			오전 7시 주일 아침미사 오전 11시 교중미사	성가단	매월 첫 목요일 저녁미사 후				
		일			병자 영성체	매월 둘째 목요일 오후 5시			
						유아서예	작수달 둘째토요일 오후 4시 30분		
	성당 청소봉사(토요일 오전 10시)								
	첫째주	둘째주	셋째주	넷째주	다섯째주	여섯째주	일곱째주		
	루카, 시티지이	요한	마태오	마르코	루카	요한	마태오		

은계동성당 관할로 이사오신 가정은 전입신청하여 주시기 바랍니다.

천주교에서는 본인이 거주하는 지역 성당에 교적을 두는 것을 원칙(속주주의)으로 하고 있습니다. 따라서 본인의 주소지 관할성당이 곧 교적본당이 됩니다. 은계동성당 관할지역으로 이사오신 가정은 교적을 옮기시고 은계동본당 신앙공동체와 함께 신앙생활을 하시기 바랍니다.

- 현재 입주중인 시티자이, 센트럴푸르지오 가정은 협조바랍니다 -

전입을 환영합니다.		
구역	성명	소속구역장
자이	이용중 크리산도	이 엘리사벳 010-9090-8534
푸르지오	김경진 안드레아	김 데레사 010-9215-8034
푸르지오	주성부 베드로	김 데레사 010-9215-8034
푸르지오	최용재 미카엘	김 데레사 010-9215-8034

우리들의 정성 (12/23 ~ 12/30)	
주일헌금(1,2차)	2,972,100
교무금	4,928,000
건축헌금	1,440,000
감사헌금	1,300,000
주님성탄합동예물	5,636,000원
주님성탄봉헌금	2,943,000원
구유예물	3,274,000원
주일전례구역	금주: 운암3-2 차주: 대동
주일미사참례	신자수 2,170명, 참례수 604명
교무금 납부 현황: 총세대 903세대, 납부세대300	
-2018년 미납 교무금을 정리하여 주시고 2019년도 교무금 책정과 납부에 성실한 참여를 바랍니다.	
-교무금을 온라인으로 이체하시거나 자동이체로 납부하시는 분들은 '입금자'란에 책정하신분의 이름과 세례명을 꼭 기입하여 주시기 바랍니다.	
-교무금의 성실한 납부를 위하여 자동이체를 신청하여 주시기 바랍니다.	
-교무금 자동이체 신청: 131-017-885922 은계동성당	

- ※ 특별 헌금 금주: 사제양성
- ※ 병자 영성체: 1월 10일(목) 오후 5시
- ※ 구역장. 반장 회합: 1월 10일 저녁미사 후
- ※ 연령회: 1월 13일(주일) 교중 미사 후
- ※ 대림저금통을 1월 13일(주일)까지 사무실에 준비된 봉헌함에 제출하여 주시기 바랍니다.
- ※ 제대초 봉헌안내(주님 봉헌 축일)
2월 2일(토)은 주님봉헌축일로 1년간 제대와 각 가정에서 사용할 초를 축복합니다. 제대에서 사용할 초를 봉헌하실 분은 미리 사무실에 봉헌하시기 바랍니다
- ※ 기부금 영수증 발급은 미리 사무실에 신청바랍니다.
- ※ 초등부, 중.고등부 주일학교 교사모집
 - 하느님의 사랑을 아이들과 함께 나누며 봉사할 교사를 모집합니다. (부.모 교사 환영)
 - 문의: 주일학교 교감: 010-6600-0519
- ※ 본당 관리인 채용 공고 (문의: 본당 사무실)
 - 자격조건: 세례 받은 지 3년 이상, 운전가능 65세 이하 남자
 - 제출서류: 이력서(사진부착), 자기소개서, 등본 면허 및 자격증 사본, 본당 신부님 추천서(타본당) (마감:채용시까지)

천주교를 알고자 하시는 분은 본당 신부님, 또는 사무실에 문의 하십시오.

<p>○ 미 사 안 내 ○</p> <p>평 일 : 새벽 6시 00분 ☞ 월 오전 10시 ☞ 수·금 저녁 7시 30분 ☞ 화·목 토요일 저녁 : 오후 4시 (어린이미사) 저녁 7시 30분(은행동)</p> <p>주 일 : 새벽 6시 00분(은행동) 오전 9시 (은행동교중미사) 오전 11시(단대동교중미사) 저녁 7시 30분</p>	 <p>은행동성가장교회 (성기정의 보호자이신 성 요셉)</p> <p>13179 경기도 성남시 중원구 금광2동 4245번지 경기도 성남시 중원구 산성대로396번길 13</p>	<p>주임신부 : 염 지원(베드로) 전교수녀 : 노 소피아 김 프란치스카</p> <p>주임신부 : ☎ 746 - 0235 수녀원 : ☎ 746 - 0234 사무실 : ☎ 746 - 0232 FAX : ☎ 746 - 0233 총회장 : 010-9776-8338 연령회장 : 010-4748-7429</p>
---	--	---

<p>성 사 안 내</p>	<p>·혼인면담 ; 수시로 ·병자영성체 : 매월 둘째 주 금(10시미사후) ·고해성사 : 매 미사 30분전 ·예비신자 교리시간 : 단대동 사무실에 문의(733-3004)</p>
---------------------------	--

구역 반 모임에 적극 참여합시다!! 구역 반 활동에 적극 동참합시다!!

<p>주님공헌 대축일</p>	 <p>주 - 님, 세상 모든 민족 들 이 당신을 경배하 리 이 다.</p>
---------------------	---

◆ 2차헌금 안내

이번주일(1/6)	사제양성 후원금
다음주일(1/13)	장기수선금

◆ 단체 회합 안내

평 단 협	1/8(화) 19:30미사후
제 분 과	1/12(토) 19:30미사후
꾸 리 아	1/13(주일)9시 미사후
울 트 레 야	1/18(금) 20:00
연 령 회	1/20(주일)9시미사후
상 임 위 원 회	1/27(주일)9시미사후

◆ 전신자 성경통독 안내

“말씀이 사람이 되시어 우리 가운데 사셨다.”(요한 1, 14)

날짜	요일	범위
1월7일	월	요한11-12장
1월8일	화	요한13-15장
1월9일	수	요한16-18장
1월10일	목	요한19-21장
1월11일	금	사도 1- 3장
1월12일	토	사도 4- 6장
1월13일	주일	사도 7- 9장

※ 성경을 읽는 것 자체가 기도입니다. 전신자가 참여하여 말씀으로 이루어진 성전을 지읍시다.

◆ 성전건립을 위한 묵주기도에 적극 동참 바랍니다.

묵주기도누적단수(12/30현재)	9,727,313
-------------------	-----------

◆ 내자리 내가 봉헌하기(장외자 봉헌)

1인 1좌(20만원)봉헌으로 새성당 성물봉헌에 동참해 주시기 바랍니다. (성물봉헌금도 기부금영수증 발급대상임)

◆ 노인심리상담사 자격과정 교육 안내

-주최 : 공생공빈 밀알 사회적협동조합(문병학 신부님)
-일정 : 2019년 1/12,19,26(토) 09:30~16:30
-장소 : 성남동성당
-수강료 : 40만원(조합원50% 지원)
(교재 및 자격증발급비 별도)
-신청 및 문의 : 031-296-6900(창조역량 연구소)

◆ 2018년 기부금 영수증 발급 해드립니다.

2018년 1월1일부터 12월31일까지 본당에 납부한 봉헌금(교무금, 건축헌금, 성물봉헌금, 사회복지후원금등)에 대한 기부금 영수증을 발급해드립니다. 미사후에는 사무실이 번잡하니 미리 신청하고 미사후에 찾아가시기 바랍니다.

◆ 지역물품 판매 안내

*1지역 : 참기름, 들기름 문의처 : 010-8769-5304
*2지역 : 견과류, 젓갈류 문의처 : 010-9007-1112
*3지역 : 어묵, 조청 문의처 : 010-2845-2621
*4지역 : 강경새우젓(2kg=35,000), 멸치액젓(1.8L=1만원, 4kg=2만원) 문의처 : 010-8511-4323
*5지역 : 감자떡(1만원), 수수부꾸미(1만2천원) 문의처 : 010-6283-3429
*6지역 : 아로니아 선물세트 문의처 : 010-2339-1939
*8지역 : 미역, 다시마, 멸치/ 사과/ 귤감 문의처 : 010-7770-3786, 010-8714-4139
*9지역 : 쌀 문의처 : 010-4720-9891, 010-3789-6027

◆ 승합차 운행 봉사자

1월1주 (1/6)	1월2주 (1/13)	1월3주 (1/20)	1월4주 (1/27)
김우성 안젤로	한태권 사도요한	김석희 안젤모	조희수 대건안드레아
정복수 야고보	정복수 야고보	정복수 야고보	정복수 야고보

천주교를 알고자 하시는 분은 이웃 천주교 신자들 또는 사무실에 문의하십시오.

2019년 1월 6일

【 주님 공현 대축일 】

미 사 시 간				 <div>성 요한 크리소스토모</div> <div>의왕성당</div> <div>경기도 의왕시 부곡중앙남5길 23 (삼동 215-40)</div> <div>홈페이지: http://www.cauwang.or.kr</div> <div>E-mail: uiwang@casuwon.or.kr (사무실)</div>	주 임 신 부: 김부호 베드로 교 수 녀: 한 베르베루아 총 회 장: 진광용 빈첸시오				
주 일	09:00 (일반), 11:00 (교중) 17:00 (청소년통합미사)				전 화	사무실	462-5000		
	월	06:00	수,금			10:00	연령회장	이안토니오: 010-3798-2752	
화.목		19:30 (첫 목요일 성체강복)				사제관	462-5001	수녀원	462-5002
토	10:00 (첫 주만 성모신심미사) 19:30 (토요 주일 저녁미사)					F A X	462-5003	유치원	461-0255

화답송



주 님 세 상 모 든 민 족 들 이 당 신 을 경 배 하 리 이 다

† 이번 주일은 **교구 사제양성 후원**을 위한
2차 헌금이 있습니다.

† **대림저금통 봉헌 안내**
☞ **1월 13일(주일)** 까지 사무실 내 봉헌함에
봉헌하시기 바랍니다.

† **유아세례 안내**
☞ 일시 : 1월 12일(토) 저녁미사 후

† **형제회연합회 신년모임**
☞ 일시 : 1월 13일(주일) 교중미사 후
☞ 대상 : 크리스토폴, 요셉팀, 형제회
☞ 장소 : 교육관
☞ 내용 : 2018년 활동내용 점검 및
2019년도 형제회연합회 활성화
방안 모색
☞ 식사 준비를 위해 참석 가능 인원을
파악하니 참석 가능하신 분은 사무실
로 신청하시기 바랍니다.

† **성모승천세례반 입교식 안내**
☞ 일시 : 1월 27일(주일) 교중미사 중
☞ 접수 : 입교신청대상(사무실 비치)
☞ 문의 : 선교분과장((☎010-8217-0586)

† **첫영성체 교리 안내**
☞ 대상자 : 현재 2학년~5학년
☞ 기간 : 2019. 1. 29~2019. 3. 2(화~금)
☞ 첫 영성체 예정일 : 2019. 3. 3(주일)
☞ **신청 : 1월 6일(주일) 까지.**
☞ 부모 첫 모임 : 2019. 1. 13(주일)
오후 2시 30분, 성전
☞ 문의 : 초등부 교감((☎010-6247-5366)

† **본당 환경개선계획 설명회**

일시	1/5(토) ~ 1/6(주일) 매 미사 후
주관	상임위원회

† **주님 봉헌 축일 초 봉헌**

☞ 일시 : 2월 2일(토) 10시 미사

주님 봉헌 축일에 초를 봉헌하는 것은
주님께서 하느님께 봉헌하셨듯이 우리
도 주님과 하나가 돼 자신을 봉헌하자는
뜻이 있습니다.

이 날은 일 년 동안 사용하게 될 **초를
축복합니다.** 가정에서 사용할 초는 당일
구입하여 주시고 **제단에서 사용하게 될
제대초**는 미리 사무실에 봉헌하여 주시
기 바랍니다.

● 제대초 : 10,000원

† **본당청소**

날짜	요일	담당구역
1월 5일	토	서부2구역
1월 12일	토	우성1구역

† **환경개선기금 마련 쌀 기증받습니다.**

☞ 접수 : 사무실, 소공동체위원회((☎010-3382-0845)
☞ 소공동체위원회에서는 **쌀기증을 해주신
기증자께 감사드립니다.**

† **환경개선기금 마련 물품판매**

☞ 일시 : 1월 6일(주일)
☞ 물품 : 젓갈류(새우젓, 낙지젓, 조개젓)
건어물(김, 북어포, 미역), 누룽지,
떡국떡, 고기만두

† **기부금 영수증 발급 안내**

☞ 2018년 교무금을 완납하신 후 신청
하시기 바랍니다.
☞ 교무금, 헌금(건축, 감사), 합동미사에물,
후원금(제대꽃, 제대초, 광고비 등)등이 연말
정산에 포함되며, 미사에물만 제외됩니다.
☞ 2019년은 미사에물도 기부금 항목에
포함되니 **"봉헌자명, 봉헌금액"**을 정확히
표기하여 주시기 바라며, 교무금 납부
통장을 미사에물과 함께 제출하여 주
시기 바랍니다.

교무금(봉헌금) 납부 은행 <신협> 계좌번호 031-462-5000 (모계좌 : 131-000-755037) 예금주 : 의왕성당

<p>* 미 사 시 간 *</p> <p>주 일 - 08:00 (일반) 10:30 (교중) 19:00 (청년) 토 ~ 16:00 (어린이) 19:00 (청소년) 평 일 - 06:00 (월·수·금) 10:00 (수·목·금) 19:30 (화·목) 매월첫토 ~ 10:00(성모신심)</p>	 <p>이천성당 원죄 없이 잉태되신 복되신 동정 마리아</p> <p>주임신부 : 이상현 플로렌시오 보좌신부 : 유병국 요한보스코 사제 관 : 635-0550 / 수녀원 : 635-0551 사무실 : 635-0552 / 유치원 : 633-6370 / 연평회 : 635-0555 주 소 : 17375 경기도 이천시 중리천로 32 FAX : 635-0553 홈페이지 : http://www.caich.or.kr E-mail : lccheon@casuwon.or.kr</p>	<p>* 예비자 교리 *</p> <p>*1월 입교반 : 주일-17:30 *1월 입교반 : 화 -20:00 * 학 생 : 토 -18:00</p> <p>《초대합니다》 입교접수 항시환영</p>
--	---	--

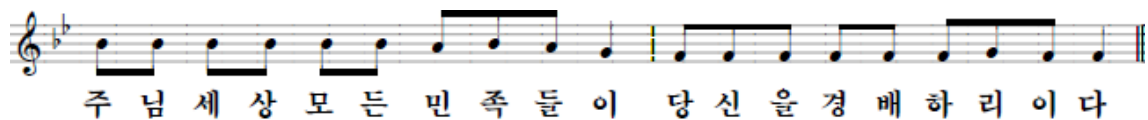

오늘은 사제양성2차 특별봉헌이 있겠습니다.

영적기도 봉헌

1월 31일은 유병국 요한보스코신부님의 영명축일입니다. 영육간에 건강하심을 위하여 신자분들의 많은 기도 부탁드립니다. 영적예물은 봉헌용지에 적어 2층 로비에 마련된 봉헌함에 1월 20일(주일) 까지 넣어 주시기 바랍니다.

평일미사시간과 사무실 휴무일 안내

이번주부터 평일미사가 신설되며, 매주 월요일에 사무실 업무를 휴무함을 참고 하시기 바랍니다

환자 영성체 (시외)

일시 : 1월 10일(목) 오후1시 30분

*환자가 계신 가정이나 해당 봉사자는 사무실로 신청하여 주시기 바랍니다.

희망나눔 대림저금통 회수

대림시기를 보내면서 희망나눔 운동으로 각 가정에 배부되었던 저금통을 회수하고 있습니다. 나눔은 남는 것이 아닌 내 몫을 내어주는 것! 나의 작은 사랑의 희생들을 모아 사무실로 보내주시기 바랍니다.

미사참례 현황 및 전례봉사 안내

월 일	총신자수	중	감	참례자수	참여율
12월 23일	4,065	2	0	1,293	32.0%
12월 30일	4,080	15	0	1,298	32.0%

주보 광고 모집

2019년에는 본당 주보면을 늘릴 예정이며 늘린 주보 한 면에는 교우들의 업체 광고(20개)를 실으려 합니다. 광고수익은 가정사목 활성화기금으로 사용하게 될 것입니다.(사무실 접수)

성인 복사단원 모집

평일미사 복사단원을 모집하고 있습니다. 관심있는 분들의 참여를 바랍니다

제대초 봉헌

2월 2일(토)은 주님 봉헌 축일입니다. 이 세상의 빛이신 그리스도께서 봉헌되었기 때문이며 불을 켜는 초는 예수그리스도를 상징하고 죄악의 어둠을 없애심을 의미하기 때문입니다.

*제대 봉헌초 1자루 : 1만원 (사무실로 접수)

☑ 2019년 1월 성당 꾸미기 ☑

*월 : 관고지역(커피, 차 봉사)

*목 : 천상은총의 어머니, 황금궁전, 정의의 거울Pr.

☑ 2019년 2월 성당 꾸미기 ☑

*월 : 중리지역(커피, 차 봉사)

*목 : 천주의 성모, 셋별, 평화의 모후Pr.

<우리들의 정성>

*교 무 금 : 17,416,000원 *주일헌금 : 5,754,700원

*대축일헌금 : 5,051,000원 *합동예물 : 7,244,000원

감 사 헌 금

*곽금순 세레나:이십만원 *이기준 아고바:이십만원

*이춘화 테레사:오만원 *김정희 레오:일십만원

*구일선 스테파노:오만원 *익명 : 오만원

*정운설 막달레나:구십만원

솔악국 부설 소리대장간

귀를 밝게~! 이명을 작게~!
난청, 이명 포기하지 마세요!!
☞ 이천시 남천로8(새설봉 사거리)
010-2325-2764 정철자 소피아

쌍용 자동차(이천영업소)

☞이천시청 경찰서 입구 (중일 사거리)
010-4807-4930
김정희 레오, 이현주 까리따스

가나안 천막건설

공장천막, 철구조물, 어닝
캐노피, 넥산PC
031)634-0153 / 010-5300-8615
김영덕 사도요한

송월타월 이천대리점

비이버 다음에서
www.songwolic.com
사이트 : 송월타월(울) 이천대리점
☎ 031) 632-5500

정다운 약국

병원처방전 (친절한 맞춤)
건강상담 (각종 비타민, 기능식품)
☞터미널 옆 제일은행 맞은편
☎631-7585 약사 정옥형 겸마

김밥천국(터미널점)

모든메뉴 다 포장 됩니다.
24시간 영업합니다.
☎635-1444 / 010-5424-1958
문영수(사도요한) 공미란(루시아)

쉬는가족 우리가족, 우리모두 한 가족

예비신자 교리	주 일 09:30 수요일 11:00	 이현성당 성 요한 세례자 용인시 기흥구 이현로 68-1 (보정동 440) 주임신부 : 이성호(스테파노) 548-2297 총 회 장 : 조창행(바오로) 연령회장 : 김재민(바오로) 010-5264-6541 사 무 실 : 548-2288 FAX : 548-2299	※ 미 사 시 간 ※			
고 해 성 사	미사 전 20분		주일	07:00	월	06:00
유 아 세 례	홀수달 둘째 토 17시			11:00(교중) 19:30(청년)	화	19:30
병 자 영 성 체	매월 넷째 금 11시		토	19:30	수	10:00
성모 신심 미사	매월 첫째 토 10시				목	19:30
집,상가,차 축복	상시(사무실 신청)				금	10:00
성체강복,가정미사	매월 첫 목 19:30					



새 생전의 생물 및 양의자 봉헌을 받습니다

- 문의 : 사무실



특별헌금 안내

이번주(1/6) 사제양성

※성전건립헌금은 주일헌금과 함께 봉헌예물
봉투에 봉헌합니다.

미사 전 · 후 5분 묵상을 실천합시다.

청년 미사 안내 (주일 저녁 7시 30분)

대 상 : 본당의 모든 청년
문 의 : 원선우 마르코(010-6276-1119)
조서희 수산나(010-2792-9349)

유아세례 - 1월 12일(토) 17:00

신 청 : 1월 9일(수)까지 사무실
신청서류 : 유아세례신청서, 주민등록등본

초 · 중 · 고 주일학교 등록

접수기간 : ~ 2019년 1월6일(주일)
신청방법 : 온라인등록(QR코드), 사무실 접수
등록비 : 55,000원(자모회비 가구당 5,000원, 교재비별도)

중고등부 겨울캠프 (예비중1 포함)

일 시 : 2월 15일(금) ~ 16일(토)
장 소 : 용인 영보 피정의 집
접 수 : ~ 1/12일까지 (문의 : 010-8366-8297)

연령회 월례회의

일 시 : 1월 13일(주일) 11:00 교중미사 후

은총의 모후 Cu. 월례회의

일 시 : 1월 15일(화) 19:30 미사 후
장 소 : 성전

2018년 연말정산 기부금영수증 발급 - 사무실

2019년도 교무금 · 건축헌금 책정

새해의 예산 편성과 본당 성전건립을 위하여
성당에 비치된 교무금과 성전건립헌금 봉헌서를
작성하여 사무실에 제출하여 주시기 바랍니다.

미사예물 기부금영수증 적용 (교구 전산실 공지)

1월 2일(수) 접수분부터 미사예물도 해당연도
기부금 영수증 발급에 포함됩니다.

봉사 및 청소

주차, 전례, 헌금	성 당 청 소		
1.06(주일)	2지역	1.10(목)	3지역
1.13(주일)	3지역	1.17(목)	4지역

전입 (기간 : 12/01 ~ 12/31)

구역	이 름(세례명)	구역	이 름(세례명)
2-4	윤용숙(글라라)	1-2	김현영(데보라)
2-2	이지나(엘리사벳)	2-3	정동준(이레네)
1-1	백태희(바실리아)	4-2	권순현(미카엘)
2-3	김소영(아네스)	1-2	이정희(실비아)
4-5	이형중(라파엘)		

미사참례 (12/24 ~ 12/30 교적신자 : 3,172명)

구분	월	화	수	목	금	토	주일	합계	비율
인원	541	456	106	74	106	130	573	703	22.2%

우리들의 정성 (12월24일 ~ 12월 31일)

구 분	금 액	구 분	금 액
교 무 금	17,010,000	주일 헌금	2,446,500
성소·복지후원금	60,000	건립 헌금	1,644,700
감사 헌금	1,500,000	성탄 건립헌금	2,740,237
기타 수입	2,682,960	성탄미사 헌금	2,398,000
건립 기금	16,140,000		
성탄 활동예물	4,395,000	총 수 입	55,670,697
구유경배예물	4,653,300	총 지 출	22,617,130

건립기금(단위: 천원)

김호진 150	김성덕 100	정지호 300	백승일 20
송범용 300	윤형근 20	방지훈 60	오재이 50
박해석 150	박현영 200	김종수 250	김봉준 150
김광자 70	권윤정 150	명선화 60	한세동 20
이성용 50	정홍기 150	강진구 200	이승훈 150
문인숙 100	오경태 50	정정구 150	백영건 150
오석균 30	하윤선 50	김병철 900	김건중 100
길호현 100	이필희 20	김혜숙 700	송정숙 900
유상열 300	임선미 400	이경주 150	양인희 150
황선환 750	최상징 50	김유신 100	김용태 600
박정호 600	방동철 100	박현희 50	조명순 300
박영자 100	박경희 100	이석일 150	강신구 1,000
백승철 200	김정희 150	김옥수 500	정현욱 100
최재희 150	강형찬 200	김재승 300	현성진 200
백승용 100	임수만 30	안용진 100	백승엽 150
문성관 50	이계정 50	김남호 90	연령회 1,000
김승관 150	김영찬 30	4지역 500	익명 100
익명 500	익명 400	익명 50	익명 30
익명 60	익명 200		

감사헌금(단위: 천원)

홍성애 100	양희열 100	박경수 1,000	강신구 200
조태금 100			

미 사 시 간		 <div>천주교 신자들의 도움어린 성 마리아</div> <div>인계동 성당</div> <div>http://cafe.daum.net/ingyedong.ca.church</div> <div>주임신부 : 설종권(요한세례자)</div> <div>전교수녀 : 나 페브로니아, 박 제오르지아</div> <div>e-mail : ingye@casuwon.or.kr</div> <div>(우 16487) 수원시 팔달구 권광로 263번길 10</div>	FAX : 214 - 7932
토	18:00 (어린이,가족)		사무실 : 214 - 8076
주 일	07:00 (일반미사) 11:00 (교중미사) 18:00 (중고등,청년)		수녀원 : 213 - 3678 총회장 : 010-5318-8355 위령회장 : 010-9271-3681
	07:00 (월) 19:30 (화,목) 10:00 (수,금)		<div>* 예비신자 교리시간 *</div> <div>주일 : 오전 9시30분(성인,학생)</div>



- **주일헌금 봉헌 (1월 6일, 주님 공현 대축일)**
 - 금주 2차헌금은 사제양성후원 특별헌금입니다.
- **병자영성체 : 1월 8일(화) 오전 9시**
 - 거동이 불편하신 분들에게 직접 방문하여 영성체 해 드립니다.
 - 반장님을 통하여 신청해 주시기 바랍니다.
- **중고등부 우니파스의 밤**
 - 일 시 : 1월 20일(주일) 오후 3시 30분
 - 장 소 : 지하 강당
 - 중고등부 친구들의 끼가 넘치는 공연이 펼쳐지는 축제에 많은 관심과 성원 바랍니다.
- **사랑이신 주님께 새해 소망을 드리세요!**
 - 주님께 드리는 새해 소망을 카드에 적어서 붙여 주세요. (1층 현관 유리창)
- **전기 절약에 적극 협조 바랍니다.**
 - 모든 교리실, 회의실, 회합실의 에어컨 난방 온도는 반드시 20°C로 맞춰주시기 바랍니다.
- **은총시장에 좋은 물품들이 많이 있사오니 교우님들의 많은 방문 부탁드립니다.**
 - ※은총시장 물품 봉헌 받습니다.
 - 집 안에 쉬고 있는 새 물품을 봉헌해 주시면 고맙겠습니다.
- **판공성사를 보신 후에는 성사표를 꼭 제출해 주시기 바랍니다.**
- **개인컵(텀블러 혹은 머그컵) 지참 및 사용 부탁드립니다.**
 - 1층 정수기용 종이컵은 비치하지 않사오니 협조 바랍니다.
- **연말정산용 기부금 납부 영수증 발급**
 - 발급신청서를 사무실에 제출하시고, 다음날 찾아가시기 바랍니다.
 - 기부금 영수증은 납입자(교무금 책정자) 명의로 발급됩니다.
- **대림시기 사랑 나눔 저금통 봉헌 현황**
 - 본당 어려운 이웃 돕기 : 2,006,410원 · 북녘동포 사랑의 쌀 지원 : 983,630원 · 교구 사회복음화국 지원 : 1,290,120원 (합계 : 4,006,410원)
 - ※나눔에 함께 동참해 주신 모든 교우 분들께 감사드립니다. 목적된 대로 잘 사용하도록 하겠습니다.
- **수원역 노숙인 들에게 방한용품 및 간식등 전달을 위해 봉헌해 주신 교우 분들께 감사드립니다.**
 - 익명(300,000원), 안창식 마르코 (50,000원), 배희연 아녜스(100,000원), 김경미 로사(10,000원), 공채원 아녜스(10,000원) <합계 : 470,000원>
- **2019년 교무금 책정 현황**

년도	세대수	책정세대	책정비율
2018년	1,186	467	39.4%
2019년	1,186	252	21.2%

교무금을 바치는 것은 신자의 의무이자 우리의 신앙고백입니다.
교무금 책정에 적극 동참합시다.
(1세대당 1책정하시기 바랍니다.)

※교무금 책정시 성소후원금, 사회복지후원금도 책정 부탁드립니다.

전례봉사 구역				선교봉사 Pr.				청소봉사 구역	
1월 6일 (주님공현대축일)	07:00	기쁨4구역	1월 13일 (주님세례축일)	07:00	민음2단지			1월 5일	평화1구역
	11:00	민음1단지		11:00	민음1,2단지			1월 12일	평화2,3구역
	18:00	중고등부		18:00	중고등부			1월 19일	평화1,2,3구역

천주교를 알고자 하시는 분은 본당신부님, 수녀님 또는 사무실에 문의하십시오.

주임신부	강동주 (바르톨로메오)	 <p>목주기도의 복되신 동정마리아</p> <p>http://cafe.daum.net/indukhome 경기도 안양시 동안구 관악대로 466(관양동)</p>	미 사 시 간 안 내	
보좌신부	김영철(요한사도)		평 일	[월] 06:00 [화,수] 10:00 19:30 [목] 06:00 19:30 [금] 06:00 10:00 [토] 10:00
수녀원	허 마리콘솔라파 안 테오포로스			
총 회 장	김영철(마카렐) (010-5387-7120)		주 일	[토] 19:30 (토요일저녁주일) [일] 06:00 09:00(어린이가족) 11:00(교중) 15:00(중고등) 19:00(청년) 21:00(직장인)
연령회장	김장희(제준이나시오) (010-4741-6969)			김, 상가, 차 축복 수시로 사무실에서 접수합니다.
사 무 실	424-2833			

□ 2019년도 사목목표: “누구든지 이 어린이처럼 자신을 낮추는 이가 하늘나라에서 가장 큰 사람이다.” (마태오18,4)
예비신자 교리서 다시 읽기 / 늘 세례 때를 기억하며 어린이와 같이 순수한 마음 갖기 / 자신의 주보성안에 대해 깊이 알기

주임신부님 연례피정 교구 사제연례피정에 참여하시는 주임신부님을 위하여 많은 기도 부탁드립니다. 피정기간: 1월 14일(월) ~ 1월 18일(금)		2018년 교무금 완납 및 2019년 교무금 신립 안내 2018년 교무금을 꼭 완납해 주십시오. 2019년교무금은 본당 사무실에서 책정을 하여 주시길 바랍니다. 교무금 책정을 하지 않으면 은행에서 자동이체 하시는 교우분들의 금액을 확인할 수가 없습니다. 그러므로 자동이체를 신청하신 교우분들도 사무실에서 교무금 책정을 하여주세요.	
전 신자 음악피정 일 시: 1월 20일(주일) 11:00 미사 후 강 사: 신상옥(생활성가 가수) 장 소: 대 성전		■ 소공동체 교육(구역.반장) ▶ 일 시: 1월 25일(금요일) 10:00 미사 후 ▶ 장 소: 대 성전 ■ 중.고등부 한꿈풀이 ▶ 일 시: 1월 26일(토요일) 19:30 미사 후 ▶ 장 소: 마리아 홀 ■ 사목회의 및 2018년 본당 총회 ▶ 일 시: 1월 27일(주일) 11:00 미사 후 ▶ 장 소: 마리아 홀 ■ 거룩한 미사에 반주로써 참여할 봉사자를 모집합니다. ▶ 문의: 반주단장(유글라라) 010-7675-8646 ■ 그룹성경 공부반 및 여정 모집 ▶ 신청기간: 1월 31일 까지 ▶ 접수: 주일 09:00, 11:00 미사 후 접수 ■ 대림절 동안 “즐거운 불편24운동” 희망 나눔을 실천하면서 저금한 저금통을 1월 20일까지 사무실로 내주시기 바랍니다. ■ 주님봉헌축일 초 축성 및 제대 초 봉헌 ▶ 2월2일(토요일)은 초 축복예절이 있는 “주님봉헌축일”입니다. 2019년 한 해 미사 전례에 쓰일 제대 초를 봉헌 받습니다. -사무실에 접수해 주세요.-	
■ 성령기도회 ▶ 일 시: 1월 10일(목요일) 19:30 미사 후 ▶ 주 제: 네 앞날은 희망이 있다(강사:진홍장 다무) ▶ 장 소: 3층 대강당 ■ 연령회 ▶ 일 시: 1월 13일(주일) 11:00 미사 후 ▶ 장 소: 3층 대강당 ■ 중촌지역 활성화를 위한 나눔행사 ▶ 일 시: 1월 13일(주일) 11:00 미사 후 ▶ 장 소: 마리아 홀 대상: 중촌지역 식구 모두 ■ 성소후원회 기도모임 ▶ 일 시: 1월 15일(화요일) 10:00 미사 후 ■ 초등부 고학년 겨울신앙학교 ▶ 일 시: 1월 18일(금) - 20일(주일)까지 ▶ 장 소: 화성 돌 다섯 해누리 ■ 62기 영세자 첫 고해 ▶ 일 시: 1월 19일(토요일) 19:00~ ■ 63기 예비신자 성지순례 ▶ 일 시: 1월 20일(주일) 09:00 ~ ▶ 장 소: 요당리 성지			

2019년도 교무금신립현황 총세대수: 2,445 책정세대:262 미책정세대:2,183 책정비율: 10.7%

특별헌금	사제양성후원금(다음주:없습니다)	1월 전례	마분지역		
주일미사 참례현황	총 신자수	5,860	참례수	2,010	참석률 34.3%

화답송	 <p>주님, 세상 모든 민족들이 당신을 경배하리이다.</p>				
-----	--	--	--	--	--

 <p>성 빈첸시오 아 바오로</p>		<h1>일월성당</h1> <p>http://cafe.daum.net/ilwol-catholic/</p>		주임신부: 최종환(미카엘) 총회장: 강길성(프란치스코) 사무실: 031)227-3613 수원시 장안구 일월로 90번길 7
미사	주일	토요일 : 오후4시(어린이미사), 저녁7시30분(중고등부미사) 주일 : 새벽6시30분, 오전9시, 오전11시(교중미사), 저녁7시30분(청년미사)		
	평일	월요일 : 새벽6시30분 화요일, 목요일 : 저녁7시30분 수요일, 금요일 : 오전10시		
연령외 지역외장	일월: 010.9231.1943(성낙희)	삼환: 010.2212.1970(김광웅)	화서1: 010.2746.4879(김주환)	
	화서2: 010.6217.3283(선종철)	천천1: 010.9119.6458(한현숙)	천천2: 010.6674-9227(전광자)	



2019년 하느님 복 많이 받으세요.

+본당 공지

- 세례자 첫 교해성사
 - 일시: 1/12(토) 18:40~
- 2019년 초등부 주일학교 등록
 - 등록기간: 2/24(주일) 까지
 - 대상: 유치부 7세~6학년
 - ※첫영성체, 6학년 건진 대상자 주일학교 등록필수
- 첫영성체 부모 OT 및 부모교리
 - 부모OT: 1/27(주일) 교중미사 후
 - 부모교리교육: 1/9, 1/16, 1/23 수요일 20시
 - ※부모교리 참여 가정의 자녀에 한하여 첫영성체가 가능
- 중고등부 주일학교 등록안내
 - 등록기간: 2/17(주일)까지 ※문의: 010.9764.1126
- 베델 청년회 회원 모집(만 39세 까지)
 - ※문의: 회장 010.2992.6282
- 청년 그룹성서 그룹원 모집
 - 창세기, 탈출기, 마르코
 - ※문의: 담당 김상배 도비아 010.7191.5262
- 미사(전례) 반주 봉사자 모집
 - ※문의: 010.8330.3682(반주봉사회장)
- 사회복지분과
 - 유정란 15구: 5,600원, 떡국떡: 5,000원
 - 국산들기름1병: 14,000원
- 빈첸시오 평생대학 재능기부 선생님 모집
 - 수업내용: 영어회화, 일본어, 서예, 아이클레이, 종이접기, 가요, 라인댄스, 생활체조, 탁구, 하모니카, 오카리나
 - 수업시간: 3월 1주~6월 3주, 9월 1주~11월 3주
 - 매주 목요일11:30~12:40. 평생대학장: 010.3302.7596

+지역 공지

- 화서1지역 기금마련 젓갈판매
 - 젓갈(명란/낙지/조개/오징어) 각1통 10,000원
 - ※판매일: 1/12(토) ~ 1/13(주일) 미사 전 후.
- 형제반모임
 - 삼환4: 1/20(주일) 10시 양근교리실

예비신자 교리시간	주일반	오전 9시 30분	안 내	유아 세례	출수달 첫 토요일: 오후 5시
	목요반	오후 8시		병자영성체	매월 첫 목요일 9시 부터
	금요반	오전 10시 30분			

● 전입오신 교우분은 사무실에서 전입교적 확인하시고 교무금 책정 바랍니다. ●

교무금 입금계좌: 신한 135-000-013489 천주교 수원교구 유지재단(일월성당)
(송금시 교무금 책정자의 이름, 세례명으로 반드시 입금해 주시고 신규 책정 세대는 사무실에 꼭 알려주세요.)

2차헌금	이번주 1/6	사제 양성
------	---------	-------

+기타 공지

- 성물보급소 봉사하실 분 찾습니다.(010.8120.5155)
※성물보급소는 미사 전후 30분 동안만 봉사합니다.
- 2019년도 교무금 책정
 - “땅의 심분의 일은, 땅의 곡식이든 나무의 열매든 모두 주님의 것이다.”-레위 27,30. 교무금 봉헌은 모든 신자의 의무입니다. 자신과 자신의 모든 것이 다 하느님께 속해 있다는 신앙의 표현이며, 하느님께로 부터 받은 축복에 대한 감사의 뜻입니다. 교무금은 교회의 유지, 세상의 복음화를 위하여 사용됩니다.
 - 2019년 교무금은 사무실에서 다시 책정해 주시기 바랍니다.
- 목요 심리상담소 안내
 - 대상: 청소년, 성인. • 시간: 매주 목(10:00~19:00)
 - 심리검사: 30,000원, 대면상담(50분): 10,000원.
 - 문의: 070.4047.0940(※상담선생님 직접 통화됩니다.)
- 감사헌금

정지열 베드로	5만원	김혜숙 율리안나	10만원
백승선 루시아	20만원	김성일 시몬	5만원
김연식 카밀라	10만원	오현임 율리아	30만원
서영훈 발렌티아노	5만원	이향숙 다니엘라	10만원
신인균 그레고리오	30만원		

■ 주일미사 참례현황 (12/30) 전체4,014

어린이	중고등	새벽	9시	11시	청년	참례 / 참례율
125	122	85	334	280	137	1,083/ 26.96%

■ 전례봉사 및 청소구역 -1.2층 게시판 참조

■ 우리들의 정성 12.26~1.1

교 무 금	14,404,202원
주일헌금	3,672,700원
1/1	3,227,650원
합동미사예물	5,011,000원

※주차질서를 지켜주시기 바랍니다!!

▶이웃주민 집 앞 특히, 양평해장국 출입구에는 주차를 자제해 주시기 바랍니다.

<p>주임신부 김중호(베드로) 사목회장 김화수(바실리오) 010-2766-3360 연령회장 전병주(안토니오) 010-4202-5300</p> <p>사무실 031-227-7735 Fax 031-227-7791</p>	 <h1 style="margin: 0;">입북동본당</h1> <h2 style="margin: 0;">사도성요한</h2> <p>우 16367 수원시 권선구 입북로 59번길 32</p> <p>E-mail: ipbuk@casuwon.or.kr</p> <p> 입북동성당 으로 검색하세요!!</p>	<p>† 미사시간 †</p> <p>평일 월 오전 6:30 화. 목 오후 7:30 수. 금 오전 10:00 토요일 오후 7:30(가정미사) 주 일 오전 10:30(교중미사)</p> <p>예비자교리 : 주일 오전 9시 주일 학교 : 토요일 오후 6시</p>
--	---	--

- 환자 영성체 : 매월 둘째 주 금요일
- 유아세례 : 매월 넷째 주 토요일 오후 2시
- 전입 면담 : 셋째 주일 교중미사 후
- 성모 신심 미사 : 매월 첫째 주 토요일 오전 10시

화답송 : 시편 72(71), 1-2, 7-8, 10-11, 12-13(© 11 참조)

고승익 크리스토폴



(후렴) 주님, 세상 모든 민족들이 당신을 경배하리이다.

〈 새 성전 봉헌 운동 〉

♥ 평일 미사 참례하기

♥ 목주기도 바치기

(집계 : 12월 27일~1월 2일)

입북	2,080 단	동문	820 단
자이1	980 단	자이2	800 단
푸르1	975 단	푸르2	2,305 단

합계 : 7,960단
 ☆☆☆ 누계 : 1,203,963단

■ 2차 헌금

- 이번 주(1/6) : 사제 양성 후원 헌금

■ 본당 청소

- 일시 : 1/12(토) 푸르지오2 구역

■ 주일미사 반주자 급구합니다.

■ 레지오 단원 모집

- 시간 : 평일 오전
 - 대상 : 65세 이상 형제님팀 / 자매님팀

■ 환자영성체

- 일시 : 1/11(금) 미사 후
 ※ 1/10(목)까지 사무실에 신청해 주세요.

■ 연말정산 기부금 영수증 발급안내

대상 : 교무금, 건축헌금, 감사헌금, 봉헌권 등
 기부금영수증은 2018년도 납입금만 해당
 (소득 공제자 개인정보제공 동의 후 발급가능)

■ 복사단 행사에 참조해주신 교우분들께 진심으로 감사 드립니다~♥

■ 단체 모임

소공동체	1/6(주일) 미사 후	회합실(사랑)
성모회	1/13(주일) 미사 후	회합실(사랑)

■ 우리들의 정성(12월 27일~1월 2일)

<건축헌금> 1,375,000(타 본당 개인약정)
 1,000,000(정세원) 100,000(민오식, 조용호)
 10,000(이은찬) 370,742(성물보급소)
 <감사헌금> 50,000(이민자, 정요한)

성가정축일 미사 참례	175명/543명(32.2%)
성가정축일 1차 헌금	809,000
2차 헌금(본당신축을 위한 기금)	177,000
천주의 성모마리아 대축일 미사참례	136명/543명(25.0%)
천주의 성모마리아 대축일 새해가정미사 예물	1,348,000
교무금	2,725,000

 나의생활 OK~
크린토피아
 www.cleantopia.com

크린토피아 울전 성대점
 울전동 삼성 아파트 후문 울전화원 옆
 (수원시 장안구 울전동 407-6)
 ☎ 031 298 3705
 신동호 돈보스코

교우와 거래합니다~♥

광고문의는 사무실로 ...

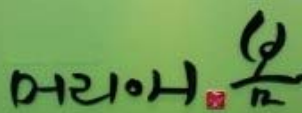

머리에 봄 미용실
 권선구 입북로 37
 (자이아파트 앞 도로변)
 ☎ 031 296 7775
 원장: 김민경 • 류해수 베드로

교무금 : 신협 131-017-530404 입북동성당



장곡성당

성 마 테 오 복 음 사 가

우) 14971 / 경기도 시흥시 섬말길 22

주임신부 백순철(보니파시오)	전교수녀 전화월(올리안나)	총회장 김용철(요아킴)	TEL ; 318-5717 FAX ; 318-5661
--------------------	-------------------	-----------------	----------------------------------

■ 전례 안내

1월 6일	주님 공현 대축일 사제양성 특별헌금
1월 13일	주님 세례 축일 건축헌금 2차

매월 마지막주는 교무금(십일조)
납부 주간입니다. (계좌이체시 신협
131-002-037469 입금 바랍니다)

■ 성시간

1. 10(목) 저녁미사 후

■ 중고등부 기차여행

일시 : 1. 26(토) 1일 - 부산
졸업과 입학을 맞아 학생들이 공동체
안에서 친교를 나누며, 겨울 기차여행
을 통해 좋은 추억을 만들 수 있는 기
회가 되기를 바랍니다. 아울러 신자들
의 많은 후원 부탁드립니다.

■ 대림절 생명 나눔 저금통 봉헌

대림시기 동안 정성껏 모은 생명 나눔
저금통을 1. 20(주일)까지 사무실로
가져오시기 바랍니다.(아프리카, 제3세
계 생명기금지원에 사용됩니다)

■ 본당 카페 실명전환

본당 카페 실명전환 해 주시기 바랍니다.
2019년 1월 1일 이후 비실명(준회원)
은 카페사용이 불가능합니다.

■ 2019년도 교무금 책정

교무금은 교회 공동체와 하느님 사업을
위한 신성한 신자 의무입니다.

2019년도 교무금 꼭 책정 해 주시고,
교무금과 건축헌금 또한 정성껏 봉헌
해 주시기 바랍니다.

※ 한 가정이 적어도 10,000원 이상 책정
하여 신자의 의무를 다 하시기 바랍니다.

■ 기부금 납부 영수증 발급

2018년도 연말정산용 기부금 납부 영
수증을 발급해 드립니다. 미사 전에 신
청하시고 미사 후에 찾아 가십시오.

(연말정산 영수증은 교무금 책정자의
명의로만 발급이 가능합니다)

■ 전례 및 청소 봉사

봉 사	1. 6(이번주)	1. 13(다음주)
청소/전례	평화	기쁨
차 봉사	평화	기쁨
미사 안내	영원한 도움의 성모	창조주의 어머니
차량 안내	바다의 별	순교자의 모후

미 사 시 간								예비자교리시간
시간	요일	월	화	수	목	금	토	일
06:00							*매월 첫째주 10:30 (성모 신심미사)	* 11:00(교중미사)
10:30				●		●		
19:30			●		●		*16:00(어린이 미사)	* 19:30(중고등부미사)

* 목요일반 :
오전 10시

* 주 일 반 :
오전 9:30

“우리 가족과 새로운 가족을 모십니다.”

	(12777) 경기도 광주시 장지동 3-14	미 사 시 간	월 : 오전 6시
	수 호 성 인 : 성 이광렬 요한		수, 금 : 오전 10시
	사 무 실 : (031)8027-8082		화, 목 : 오후 7시 반
	F A X : (031)8027-8083(미개통)		토 : 오전 10시, 오후 4시(초등부)
	다 음 카 페 : (가칭)장지동성당		주일 : 오전 7시, 10시 반(교중미사)
	주 임 신 부 : 정연혁 베드로니오		오후 7시 반(중고등, 청년)
	총 회 장 : 김상호 바오로		
	연 령 회 장 : 김현형 요아킴		

† 장지동성당 수호성인 성 이광렬 요한 소개

‘경삼’으로도 불렸던 이광렬은 명문 양반인 광주 이씨의 후예로 1795년 경기도 광주에서 (추정장소; 경안동) 태어났습니다. 22세쯤 형 성 이광현 아우구스티노, 형수 성녀 권희 바르바라와 함께 입교한 뒤 헌신적으로 교회 일에 참여하였으며, 정하상 바오로, 성 조신철 가롤로, 성 유진길 아우구스티노와 함께 복경을 왕래하며 나 베드로(모방) 신부, 정 아교보(샤스탕) 신부 등을 맞아들였습니다. 복경에서 세례성사를 받고 귀국한 뒤로는 육식을 끊고, 극기와 인내로 동정을 지키며 생활하였습니다. 1839년 (기해년) 4월 7일 체포되어 혹형과 고문을 받았으나 모두 이겨 내고, 7월 20일 서소문 밖 형장에서 45세의 나이로 순교하였습니다.

† 기해년

- 1779년에 천진암에서 강학회가 있었습니다.
- 1839년 성 이광렬 요한과 성 유진길 아우구스티노께서 서소문에서 순교하였습니다.

† 사목회 상임위원회 소속 봉사자 소개

총회장: 김상호 바오로
총 무: 김종태 스테파노, 강남주 수산나
재정관리위원회 회장: 김봉래 안드레아
소공동체위원회 회장: 김정철 바오로
평신도단체협의회 회장: 이윤철 요한
청소년위원회 회장: 홍마리 로즈마리
전례위원회 회장: 이규현 올리아나

† 구역과 봉사자(구역장)

- 1구역(장지동): 황산옥 수산나
- 2구역(절골지역): 최임숙 마리아
- 3구역(역동이편한 1-3단지): 손종은 리디아
- 4구역(역동이편한 4-6단지): 서명숙 카타리나
- 5구역(쌍용 1,2, 지웰, 담안): 장영혜 테오도라
- 6구역(쌍용 3, 태전이편한1): 강동균 안드레아
- 7구역장(태전이편한): 공석
- 8구역장(아이파크): 박화자 미카엘라
- 9구역장(힐스 1차): 이정숙 미카엘라
- 10구역(힐스 2차): 이경숙 카타리나

† 봉사자가 필요한 곳을 같이 채워주십시오.

† 본당 로고 설명

1. 로고를 감싼 바탕원은 성체성사를 뜻합니다.
2. 중앙의 “+”은, 장지동성당의 첫 두 글자 초성 자음이며, 하늘 (-)과 사람(人)의 만남을 뜻합니다.
3. 알파와 오메가는 영원함을 뜻합니다.(묵시 22,13)
4. 밑의 빨마가지는 순교의 상징으로 우리성당 수호성인과, 신앙의 열정을 뜻합니다.
5. 윗부분은 하늘색으로 주님 계신 곳입니다.
6. 알파와 오메가의 바탕은 주황색으로 빛으로 오신 주님과 그 빛을 받는 우리를 뜻합니다.
7. 아래 삼각형 부분은 연두색으로 천교와 소통으로 천국의 희망을 키워나감을 뜻합니다.
8. 글씨와 선은 흰색으로 깨끗함을 뜻합니다.

† 잠정적으로 정한 미사시간

주일 저녁미사는 사제관에서 오늘부터 7시 반에 봉헌합니다. 다른 미사 시간은 위의 공지를 참고하십시오. 성당이 지어지고 나면 시행합니다.

† 성전 건축공사 소식과 본당의 은행 계좌

2018년 12월 31일 분진방지 펜스를 치는 것으로 성당 건축 공사가 시작되었습니다. 공사기간으로 3개월 정도가 필요합니다. 기도와 협조를 부탁드립니다.

1. 건축현금을 제외한 교무금, 감사헌금, 특별헌금 등 모든 현금 송금 계좌.
: 신한 131-019-961783 장지동성당
: 농협 355-0060-1386-53 천주교수원교구
2. 건축과 성물 봉헌 현금 송금 계좌
: 신한 134-002-658636 천주교수원교구 (광남동 성당으로 찍혀 나올 수 있습니다만 우리 통장입니다.)

† 몇 가지 본당 일정

1. 본당신부 연례 피정: 1월 14일(월)-18일(금)
: 이 기간 사제관 미사는 없습니다.
: 가능하면 본당신부의 건강을 위해 1월이나 2월 중에 한 주 정도 휴가를 하고 싶습니다. 죄송합니다.
2. 광남동성당과 함께 2월 11-14일 제주도에서 청소년과 청년들이 이시돌 젊음의 집에서 연수합니다.
3. 봉사자피정: 2월 16-17일, 서울 장충동 분도회관
4. 사순시기의 시작인 재의 수요일은 3월 6일입니다
부활 판공성사는 1) 사제의 연례가정축복, 2) 고해성사, 3) 판공미사로 구역에서 시행합니다.

상임위원회	마지막 목요일 20시	꾸리아	둘째 주일 교중미사 후
위의 것은 예시입니다. 고정적인 모임을 하기에 이 공간을 이용하고 싶은 단체와 분과는 사무실로 연락하십시오. 본당신부의 승인 이후 이 공간에 공지해 드리겠습니다.			

자동이체 하세요 : “교 무 금” 신협 131-001-036675 장호원 천주교 / 예비신자 교리반: 목요반(오후8:00분)
 “사회복지 후원회” 신협 131-014-692332 장호원 천주교 / “선소 후원회” 신협 131-013-637948 장호원 천주교.

점동성당

“모이면 기도•봉사, 헤어지면 선교•선행”

주임신부 : 김영장(베네딕토)

총 회 장 : 송영섭(바오로)

연령회장 : 김동호(펠릭스) / 010-9374-1560

주 일	특전	오후 7시 30분	평 일	월	오전 6시 30분
	일반	오전 10시 (교중)		수, 금	오전 10시
성 사	성 시 간 : 매월 첫 목요일 저녁미사 후		교 육	화, 목	오후 7시 30분
	환자봉성체 : 첫째주 목요일 오후 1시				은빛여정 : 매주 수요일 오전 10시 미사 후
	준성사(차, 집축복, 혼배면담) : 사무실로 신청				성경통독 : 매주 화요일 저녁미사 후
					레 지 오 : 매주 금요일 오전 10시 미사 후

※ 본당설립30주년향한성경필사 현황			※ 2019 우리 가족 찾기 목주기도 10만단 봉헌운동			
주간	신약	구약	주간	목주기도(단)	증감(단)	모금함(원)
지난주	마르 12, 19	탈출 31, 13	지난주	1,865	.	183,000
이번주	마르 14, 19	탈출 32, 10	이번주	1,865		183,000
						295
						288

근 하 신 년

기해년 새해에 하느님의 크신 은총이
함께 하시기를 기도 드립니다.

- 본당신부 드림 -

- 1월 6일은 사제양성 특별헌금(사제양성 후원비)이 있습니다.

1월	<ul style="list-style-type: none"> ● 1월 기도지향 : 우리가족 개인성화 ● 주일미사전 : 우리가족찾기기도문, 복음읽기 ● 평일미사전 :
현재냉담률 26.1% : 냉담률10%로 줄이기	

● 오늘의 말씀

“우리는 동방에서 임금님께 경배하러 왔 습니다.” (마태2,2)

■ 미사•단체 모임

- 1, 2월 환자봉성체는 쉽니다

● 봉사자의 밤 행사(12/30) 후원금

- 지중환(야고보) : 10만원
- 익 명 : 100만원
- 생맥주 : 정재현(요한세례자)
- 소주1박스 : 성경호(요셉)

※ 후원해 주셔서 감사합니다.

■ 기타안내

● 연령회 가입 및 회비 납부 안내

- 일시 : 1월 6일(주일), 교중미사 전/후
- 장소 : 만남의 집

● 재능기부 봉헌

“봉사는 은총입니다. 원하는 분야에서 자유롭게, 정말 주님을 위해 자발적으로 봉사 해주실 분들의 신청을 받고 있습니다.”

- 분야 : 사목회 각 분과, 차량봉사 등등

● 미사참례 현황

주일	(토) 19:30	10시 (교중)	합계	참례율 (%)
12/30	25	136	161	29.9

● 교무금•건축헌금 갱신 및 신규 캠페인

구분	총 세대수	책정 세대	책정 비율	총세대당 월평균금액	납부율 (%)
교무금	235	111	47.2%	22,491원	87.6
건축 헌금	235	4	1.7%	1,064원	103

※ 교회의 운영과 활동은 신자들의 헌금과 교무금으로 이루어집니다. 2019년도 교무금을 정성껏 책정해 주시기 바랍니다.

● 소득공제용 기부금영수증 발급 안내

- 2018년도 교무금을 모두 납부하신 후 사무실에 신청하시기 바랍니다.

2019. 1. 6

성 사 안 내		 <div>정 남 성 당</div> <div>주임신부 : 박형주(안드레아)</div> <div>경기도 화성시 정남면 신백길 142</div>	미 사 시 간		
고 해 성 사	미사 전 30분		주 일	토요일	오후 7시 30분
병자영성체	매월 마지막 주 화요일	평 일		일요일	오전 6시 30분
집, 상가, 차 축복	수 시		오전 10시		교 중 어린이
전입자 면담	매월 둘째 주일 교중미사 후		월	오전 9시	
예비자교리	주일 8시30분		화, 목	오후 7시 30분	
유아세례	매월첫째주토요일		수, 금	오전 10시	
		사 제 관: 352-3300 사 무 실: 352-3023 F A X : 352-5023			
		총 회 장: 박동일 도미니코사비오010-5350-4398 연령회장: 하재택 빈첸시오 010-5257-9283			

※ 오늘은 주님 공현 대축일로 사제양성 특별헌금이 있습니다.

☞ 단체별 월례회

일자	단체명	장소	시간
1/6(주일)	상임위원회	회합실	교중미사후
1/8(화)	구역장		미사 후
	청소년위원회		

Ⓜ 전입자 면담

- 12월 전입자 면담이 1/13(주일) 교종미사 후 사제집무실에서 있습니다.

✎ 2019년 '복지장학회' 청소년 장학생 선발

- 수원교구에서 경제적인 사정으로 학업이 어려운 학생을 대상으로 장학생을 선발합니다.(2018년12월 현재 중3~고2)
- 기타 내용은 사회복지분과장이나 사무실에 문의바랍니다.

▷ 연령회 총회

- 일 시 및 장 소 : 1/6(주일) 교중미사 후 1층 소성당
- 임원선출 등을 위한 총회이오니 연령회 회원들은 빠짐없이 참석바랍니다.

Ⓜ 대림절 저금통 회수

- 대림절 저금통을 회수하고 있사오니 1/13(주일)까지 사무실로 가져다주시기 바랍니다. 우리의 정성은 수원교구의 불우한 이웃을 위해 사용됩니다.

2019년도 교무금 책정

- 교무금은 하나님의 제단에 바치는 예물이며, 받은 은총에 대해 감사드리는 거룩한 의무입니다. 2019년도 교무금도 정성껏 책정해주시기 바랍니다.

✱ 12월 전입가족

성명(세례명)	구 역	연 락 처
곽진원(마리안나)	신1,2리	010-9778-7590
김명식(가브리엘)	관항리	010-2044-8482
도준우(이냐시오 로올라)	동남아파트	010-2518-7254

Ⓜ 전례 / 독서 / 안내

일 자	전 레	독 서	안 내
1/6	함문희(미카엘라)	윤서영(베로니카) 초등부	상임위원회
1/13	조영화(로사)	박운선(마리아) 심연순(안나)	울뜨레야

Ⓜ 각 Pr. 및 구역별 본당 청소 일정표

구분	대성당	소성당/화장실/마당
1/6	상아탑	관향리
1/13	성실하신 동정녀	오일리
1/20	신비로운 장미	고지리
1/27	사랑하옵 어머니	동남아파트

☞ 1월 차량 봉사 기사사도 회원

일 자	차 량	성 명	전화번호
1/13	45인승	박용현(그레고리오)	010-5567-5938
	34인승	이창희(레오)	010-3328-0882
	12인승	박석근(요셉)	010-5352-8088

☞ 1월 주일 주차 봉사자 (*조장)

일자	조	성명	전화번호
1/6	3조	*김태웅(베네틱도)	010-3328-0882
		유봉열(바오로)	010-6354-5036
		이창희(레오)	010-4387-5424
		김정익(야고보)	010-8403-6787
1/13	4조	*정채욱(안드레아)	010-9398-3438
		손동근(미카엘)	010-9021-2825
		박윤홍(사도요한)	010-6436-1669
		오충신(요셉)	010-3308-9720

✧ 우리들의 정성 (12/24 ~ 12/30)

교무금	6,320,000
주일헌금 (성가정 축일)	1,717,000
주님 성탄 대축일 합동미사예물	3,310,000
주님 성탄 대축일 구유경배예물	1,960,000
감사헌금 (오호선 5만, 박윤선 10만, 손태영 30만, 익명 100만, 최진규 5만)	1,500,000
후원금 (요한장학회비, 연영회 20만, 이창희 20만, 손태영 100만, 문병원 30만, 안기복 20만, 최중찬 20만, 최영희 30만, 박용현 20만, 하재택 300만, 엄태원 20만, 김대웅 20만, 김은숙 60만, 정철현 20만)	6,800,000
사랑의 쌀 (백리 10만 5천, 최병향 쌀 20Kg, 동남아파트 20만)	쌀 20Kg 205,000

교무금 계좌번호 : 농협 207032-55-007234 (천주교 수원교구)
 * 입금 시 성명과 함께 세례명을 반드시 써 주시고
 입금 후 사무실에 확인 전화 부탁드립니다. *

주임신부 : 배영섭 베드로 보좌신부 : 신승철 F.하비에르 본당수녀 : 서 M.파비올라 윤 M.엘리사벳	 (성 요한 마리아 비안네)	어린 이 토 16:00 토요저녁 19:30	
주임신부 : 031) 269-2706 보좌신부 : 031) 269-2707 수녀원 : 031) 269-6882 사무실 : 031) 269-3252 F A X : 031) 269-3253		주새교일청월화수목금토	06:30 09:00 11:00 16:00 19:30
연령회장 : 010-6281-7552		평일	06:00 06:00 06:00 06:00 06:00 -
		일	- 19:30 10:00 19:30 10:00 10:00

전례 및 행사

☑ 특별헌금 : 이번 주 사제양성

☑ 교무금 봉헌

교무금 봉헌은 하느님께 사랑받고 있는 내 삶의 모든 것을 감사드리는 사랑의 응답이며, 신앙의 행위입니다.

모든 가정이 2018년도 교무금 정리와 새해 교무금 책정에 적극적으로 참여해 주시기 바랍니다.

- 계좌번호 : 우체국(107235-01-000021)
- 예금주 : 천주교 수원교구 유지재단
- ※ 송금시 납부자 이름을 꼭 기입하여 주시기 바랍니다.

☑ 판공성사

성탄 전에 꼭 보시고, 사정이 있으신 분들은 성탄 후에라도 꼭 보십시오.(성사표 지참)

☑ 봉성체

- 일시 : 1/10(목) 08:40분부터
- 신청 : 1/6(주일)까지 사무실
- ※ 교구행사 일정으로 1주일 연기되었습니다.

☑ 2019년도 성당달력

각 가정으로 배부된 달력을 사용하지 않으실 분들은 아직 받지 못한 달력을 위하여 사무실에 반납해 주시면 감사하겠습니다.

☑ 감사드립니다!

‘사랑의 쌀’ 모금에 사랑으로 참여해 주신 교우들께 감사드립니다.

☑ 주차 안내

성당 앞 사거리에서 CCTV가 설치되었습니다. 주민들께 불편을 주지 않도록 성당 지하주차장과 우체국 옆 공용주차장을 이용해 주시기 바랍니다.

☑ 2018년도 복음화 보고서

각 분과 및 단체에서는 올 한 해 동안 실시한 활동들을 제출해 주시기 바랍니다.

※ 양식은 본당 카페에 올려놓았습니다.

☑ 기부금영수증 발급

책정자를 변경하여 발급받으실 분들은 꼭 말씀해 주시고, 미리 신청해 주시기 바랍니다.

모 집

☑ 전례부원

미사전례에 함께 봉사하실 형제님을 기다립니다.

· 문의 : 010-8487-7868(전례분과장)

☑ 비안네 성가대 단원

미사전례에 아름다운 찬미로 봉사하실 형제,자매님을 기다립니다.

- 연습 : 매주 금요일 저녁 8시, 주일 교중미사 전
- 문의 : 010-8990-4735(단장)

봉사 구역

☑ 미사안내 및 청소담당

일 자	토요저녁	주일새벽	주일교중	주일 16시
1/05-06	정자3,4,5	한라1,2	장안 풍림1	한솔,우방
1/12-13	정자6,7 현대	영화1,2,3	주공3	대동 한마루

(청소 : 토요일 10시 미사 후, 월요일 10:00)

☑ 교중미사 후 형제회 차 봉사

1/06	1/13	1/20
주공1,2	현대3, 코오롱	동양

☑ 교중미사 후 주차봉사 담당 Pr.

1/06	1/13	1/20
모든 은총의 중재자	사도들의 모후	정의의 거울

봉 헌 금

☑ 지난주 회계(12/24~30)

수 입	지 출
미사예물 1,130,000	선교비 164,900
교무금 17,325,000	후원금(은행동) 6,504,800
주일헌금 10,472,700	일반관리비 2,426,320
감사헌금 350,000	
합동미사예물 9,184,000	
건축헌금 698,610	
자선수입(구유) 6,258,000	
교육비 176,050	
계 45,418,310	계 9,096,020



© 교무금 자동이체 : 우체국 107235-01-000021 예금주 : 천주교수원교구유지재단 (입금자명 꼭 기재 바랍니다.) ©



정자동 주교좌 성당 (한국순교성인)

우: 16346 수원시 장안구 이목로 39
사무실 : 252-6776 / 팩스 252-6775
E-mail: jeongja@casuwon.or.kr

주임신부 우종민(도미니코)
보좌신부 이웅준(요셉)
☎ 031-252-6776
수녀원 ☎ 031-252-2632
총회장 이상덕(사도요한)
☎ 010-6208-1559
연례회장 이혜춘(아오스당)
☎ 010-6440-7037

미사시간	주일	주 일 : 오후7시30분 (토요일-청년미사), 새벽6시, 오전10시 (초등부 미사), 오전10시30분 (교중 미사), 오후7시 (중·고등부 미사)
안 내	평일	월 ~ 토 : 새벽6시 / 화, 목요일 : 오후7시30분 / 수, 금요일 : 오전10시

◆고해성사 : 매 미사 30분전 ◆환자영성체 : 매월 둘째 주 목요일 ◆유아세례 : 매월 마지막 주 토요일 16시

♥ 주님 공현 대축일 (함께 노래해요~♪)



♥ 특별2차 헌금안내

- 이번주(1월 6일) 사제양성을 위한 특별헌금

♥ 생명의 나눔 대령지금통

- 가정으로 배부된 대령지금통은 1월 6일(주일)까지 구역장님께 제출하여 주시기 바랍니다.

♥ 단체통장제출안내

- 각 단체는 2018년 결산장부와 통장을 1월 6일(주일)까지 사무실로 제출해 주시기 바랍니다.

♥ 12월16일 세례자 첫교해 안내

- 일 시 : 1월 12일(토) 15시 1층 바오로방

♥ 주님봉헌축일(초 봉헌)

- 2월 2일(토)은 올 한 해 동안 제단과 가정에서 쓰일 초를 축복하는 날입니다. 신자분들께서는 제단에서 사용할 초와 가정에서 쓸 초를 구입하시고 봉헌해 주시기 바랍니다.

- 접 수 : 제대회 (1월6일~25일)

- 초가격 : 제대초 - 1개 만원 / 가정초 - 1개 삼천원

- 초축복 : 2월 2일 (토) 오전6시 미사

♥ 12월 30일(주일) 초·중·고등부 주일학교 교리방학

- 하였습니다. 초·중·고등부 주일학교 개학일은 모두 3월 3일(주일)입니다. 교리방학 동안 미사는 있습니다.

♥ 초등부 주일학교 등록 및 첫영성체 신청 안내

- ※ 접 수 : 1월19일(토) ~ 1월27일(주일)

- ※ 장 소 : 교중미사와 저녁미사 후, 1층 로비 접수처

- 등록안내 -

- 대 상 : 정자동성당 교적이 있는 7~13세 학생

- 등록비 : 1만원

- 문 의 : 교감선생님 010-7271-7277

- 첫영성체 신청 안내 -

- 대 상 : 유아세례를 받았거나 받지 않았어도 부모님이 신자이시거나 예비신자이신 3~6학년

- 등록비 : 5만원

- 문 의 : 수녀님 010-9309-6184

♥ 전입교우를 환영합니다! [기간 : 12월27일~1월2일 1세대]

성 명	세례명	전입일	구 역	직전분당
최형석	요아킴	12월 30일	송죽1구	청주/강서

- ※ 이번주는 전입 면담은 **수요일 오전10시 미사 후**에 있습니다.

- ※ 전입 후, 주임신부님과 면담을 하셔야 구역으로 교적이 넘어갑니다. 면담일자에 꼭 면담하여 주시기 바랍니다.

◆ 교무금계좌 : 우리 1005-001-912766 전주교수원교구유지재단 / 정자동주교좌성당

↳ 교무금 납입방법 : 1. 사무실 직접 납입 2. 은행 자동이체 신청

입금 시 계좌자 이름 세리명으로 입금해 주세요

예비신자 교리반: 청년반(토요일 오후5시), 주일반(오전9시)

환영식 : 2019년1월27일(주일)

♥ 기부금 납부 확인서

- 2018년 기부금 납입확인서를 발급하오니 필요하신 신자분들은 사무실에서 발급받으시길 바랍니다.

♥ 판공성사표 제출안내

- 판공성사 받은 교우분들은 반드시 성사표를 사무실로 제출해 주시기 바랍니다. 성사표를 제출하지 않으면 성사를 받으신 것이 확인이 되지 않습니다. 부활과 성탄의 판공성사 꼭 받으시고 성사표 제출하여 주시기 바랍니다.

♥ 단체모임

단 체	일 시	장 소
연 령 회	1월 6일(주일) 12시	제1교리실
주님의 종Cu.	1월 13일(주일) 8시	제1교리실
성 모 회	1월 13일(주일) 12시	제13교리실
구세주의 어머니Cu.	1월 15일(화) 10시30분	제1교리실

◎ 2019년 교무금 신립 현황 (1월 2일 현재)

- 23.6% (495세대 / 총 2,097세대)

◎ 지난 주일미사 참례율 : 34.2%(1,691명 / 4,947명)

우리들의 정성 (감사합니다)		
교 무 금	주일헌금	새해가정합동 미사에울
19,220,000원	5,198,500원	11,316,590원
감사헌금 : 1,320,000원		
오정희 아네스 50만원 박정원 요한 30만원		
박종권 미카엘 10만원 신명민 소화데레사 10만원		
박지숙 아네스 10만원 이윤선 아네스 5만원		
이정희 글라라 5만원 이정복 루치아 5만원		
윤혜경 제노비아 3만원 박전규 3만원		
김민철 미카엘 1만원		
성소후원금 : 200,000원		
유종상 루도비코외 13명		

◎ 미사전례 및 성당청소

전 려	일자	1월 6일	1월 13일	1월 20일
	미사시간	청년담당	청년담당	청년담당
	토요저녁	청년담당	청년담당	청년담당
	주일새벽	정자3구	주공1구	블루밍구
	교중미사	대진구	주공2구	그린구
청 소	일 자	1월 6일	1월 20일	1월 27일
	담당지역	SK뷰2지역	파장1지역	파장2지역

※ 전례봉사자들은 매 미사 후 헌금 집계 해 주세요.

<h1 style="text-align: center;">천주교 조암성당</h1> <p style="text-align: center;">(성 베드로와 성 바오로)</p>		<p>※ 미사 시간 안내 ※</p> <p>토요일 오후 7시 (학생)</p> <p>주 일 - 10시 (교중)</p> <p style="text-align: right;">저녁 7시 (찬양)</p> <p>평일 : 월, 수, 금 - 오전 10시</p> <p style="text-align: right;">화·목 - 오후 7시 30분</p> <p>※ 교리 시간 안내 ※</p> <p>주 일 반 : 오전 9시</p> <p>평 일 반 : 목요일 오후 8시</p>
<p>18567 경기도 화성시 우정읍 조암서로22번길 14-6</p> <p>주임신부 : 이건옥 (클레멘스) 총회장 유영홍(율리아노)010-6616-0123</p> <p>사 무 실 : ☎ 3 5 8 - 9 7 0 1 연령회장: 송현섭(마르코) 010-6625-0800</p> <p>F A X : ☎ 3 5 8 - 9 7 0 3 홈페이지: cafe.daum.net/cajoam</p>		

2019년 1월 6일 주님 공현 대축일

화 답 송		Fine
	주 님 세 상 모 든 민 족 들 이 당 신 을 경 배 하 리 이 다	

♫ 오늘 성가	입당 : 487	봉헌 : 215. 218	성체 : 180. 498	파견 100
---------	----------	---------------	---------------	--------

☑ 사랑나눔 운동 대립절 현금통 회수 안내

대립시기동안 “즐거운 불편 운동”을 통해 모아진 현금통은
1월 6일(주일)까지 사무실로 가져다 주시기 바랍니다.

☑ 예비신자 모집

일 시 : 2019년 1월 13일(주일) 10시 교중 미사 중
교리시간 : 매주 주 일 오전 9시
매주 목요일 오후 8시

선교는 하느님께 드리는 우리의 가장 큰 선물이며,
사랑의 실천입니다. 참 행복한 삶인 주님과 함께 하는
삶에 많은 분들을 초대해 주시기 바랍니다.

☑ 19년도 교무금책정 안내

2018년 한해동안 봉헌해주신 교무금, 봉헌금에 감사드립니다. 교무금은 하느님의 제단에 바치는 선물이며,
받은 은총에 대해 감사하는 거룩한 의무입니다.
2019년 교무금도 정성껏 책정해주시기 바랍니다.
연말정산자료(기부금영수증)가 필요하신 분은
사무실에서 발급받으시기 바랍니다.

☑ 주님봉헌축일 초 봉헌 안내

2월 2일(토)은 주님 봉헌 축일로 1년간 성당에서
사용할 초를 축성합니다. 제대초를 봉헌하실
분은 1월 21일(주일)까지 사무실로 접수
하시기 바랍니다.

가정용 기도초는 이 날 축성 후에 성물방에서
구입하실 수 있습니다.

☑ 제물봉헌, 청소 봉사 지역별 안내

1월 12일(토) 장안지역, 1월 19일(토) 화수지역

☑ 주일(主日)미사 참여현황

월/일	신자수	19:00 학생미사	10:00 교중미사	19:00 저녁미사	계(%)
12/30	2,167	191	371	65	627(28%)

☑ 다음 주일은 본당건축 특별헌금이 있겠습니다.

☑ 우리들의 정성 (12월 24일~ 12월 30일)

교무금(30세대)	5,220,000
주일헌금(예수마리아요셉성가정축일)	1,702,100
합동미사예물(주님성탄대축일)	7,758,000
구유예물	1,082,000
특별헌금 (본당건축)	1,385,000
감사 현금: 공두식(50),김춘삼(5)	550,000
건축헌금 : 정희경(3),이규라(1) 양찬모(2),김윤기(5),이용순(5) 박희순(2),전현옥(5),유해승(5) 라정희(5),김춘삼(3),정성환(8) 이정순(10),강정순(10),문세호(50) 공두식(50),마재현(100)	2,640,000
12/23일 주보 건축헌금 수정 양찬모(2),김윤기(10),송병준(3),권경화(4), 허훈(7),이근문(5),정태양(5),양대석(10), 정일찬(10),김성호(7),이정순(10),김양하(10) 이진민(10),박종윤(10),황제순(20)김찬희(10), 익명(8),지기분(100) 합계 : 2,410,000	
합 계	20,337,100

☑ 단체 모임

단 체 명	요 일 / 시 간
소공동체	1월 6일(주일) 교중 미사 후
전례분과	1월 15일(화) 저녁 미사 후

미 사 시 간		<div>조원동주교좌성당</div> <div>(평 화 의 모 후)</div> <div>주임신부 : 양 형 권(바 오 로) 244-7767 보좌신부 : 박 결(마 티 아) 244-7768 총 회 장 : 김 귀 열(스테파노) 010-3730-6172 연령회장 : 정 광 태(시 문) 010-2321-3989 사 무 실 : 244-7766(FAX 246-4320)</div>	예비 신자 교리 시간	목		20:00
토	10:00(첫째주 성모신심미사) 16:00(가축) 19:30(성인)			성 인	주일	09:30
						09:00 미사 후
주일	06:00(성인) 16:00(청년) 09:00(학생) 19:30(성인) 11:00(성인)			중고생	주일	978번길 5
평일	06:00(월,화,수,목,금,토) 10:00(수,금) 19:30(화,목)	주 소	수원시 장안구 정조로 978번길 5			
			이메일	jowon@casuwon.or.kr		
		카 페	다음 → 조원동성당			
차량축복		첫째·셋째 토요일 : 오후 3시 20분				
혼배면담		둘째·넷째 토요일 : 저녁 6시	혼배성사	면담 후 토요일 저녁 주일미사 중		

※ 1월 6일(주님 공현 대축일) 화답송 후렴부분

주님 세상 모든 민족들이 당신을 경배 하리이다

오늘은 사제양성 특별헌금이 있습니다.

✦ 주님 공현(公顯) 대축일

공현은 예수님께서 공적(公的)으로 드러나 알려 진다는 뜻이다. 주님 공현 대축일은 동방 박사들이 구세주이신 아기 예수님께 경배 드리고, 예물을 바치려 온 것을 기념하는데, 박사들을 통해 예수님의 탄생이 온 세상에 또 하나의 성탄 대축일이라고도 한다.

이날 전례의 핵심 주제는 “그리스도께서 이방인의 빛으로 널리 계시(啓示)되었다.”는 것이다. 제1독서(이사60,1-6)에서는 모든 백성이 예루살렘을 중심으로 모일 것이라는 희망을 보여주고, 제2독서(에페 3,2-6)에서 사도 바오로는 이방인들까지 하느님의 축복을 받는 상속자로 만드시는 심오한 계획이 그리스도 안에서 실현되었음을 말해준다. 복음(마태2,1-12)은 동방 박사들이 “유대인들의 임금으로 탄생하신 분”을 찾아옴으로써 예수님의 탄생이 널리 알려지게 된 이야기를 전한다.

주님 공현 대축일은 구세주의 탄생을 이방 민족들 모두에게 드러내 보이셨다는 의미를 강조하면서 보편적 구원에 대한 메시지를 전해주고 있다. 교회는 전통적으로 이들 세 명의 동방박사를 창조주 하느님을 경배하는 모든 백성을 대표하는 상징적인 인물로 이해한다.

구약에서는 하느님께서 이스라엘을 불러 당신 백성으로 삼으셨지만, 신약에 와서 그리스도를 통해 이방인들에게도 구원이 선포된다는 것을 알려주고 있다는 것이다.

박사들은 “어머니 마리아와 함께 있는 아기를 보고 땅에 엎드려 경배하고 있다.”(마태2,11) 이는 하느님(임금)께 드리는 경의의 표현이며, 그들이 가져온 선물은 그리스도 신비의 세 요소를 가리킨다. 곧 황금은 예수님의 왕권을, 유황은 하느님의 아들이심을, 몰약은 예수님 수난의 신비를 의미한다. 구세주를 찾아 먼 길을 떠났던 동방 박사들처럼, 또 구세주이신 아기 예수님을 알아 뵈고 예수님께 엎드려 경배했던 것처럼, 우리도 일상에서 우리를 주님께로 인도하는 별빛을 놓치지 않고, 신앙의 여정을 걸을 수 있도록 노력해야 한다.

- ▶ 예비신자 입교식 안내
 - 일시 : 2019년 1월 27일(주일) 11시 미사 중
 - 인도자는 10시 30분까지 예비신자를 성당으로 모셔 오시기 바랍니다.
- ▶ 주님 봉헌 축일 : 2월 2일(토)
 - 제대 초를 봉헌하실 분들은 사무실로 문의바랍니다. (1개당 9,000원)
- ▶ 평화의모후 성지순례단 회원 접수
 - 회원접수 : 2019년 1월 13일(주일) 교중미사 후 강당
 - 2월 순례 일정 : 2018년 2월 16일(토)
 - 성지순례 장소 : 성가정 마재 성지
 - 문 의 : 010-3318-8313
- ▶ 대림저금통을 사무실로 가져와 주시기 바랍니다.
- ▶ 기부금 영수증을 발급해 드리고 있습니다.
 - 2018년 소득공제용 기부금 영수증이 필요하신 분들은 사무실에 신청하시기 바랍니다.

지난주 우리들의 생생

예수, 마리아, 요셉의 성가정 축일 주일헌금		5,366,250원	
12. 25 ~ 12. 31 교무금		12,895,000원	
감사헌금	10,000원	전 아폴로니오(성탄)	30,000원 권 올리에타(육회)
	20,000원	박 아가다(양순), 유 루시아(춘자)	
	50,000원	한 바오로(현태), 김 베네딕도(명초), 익명	
	100,000원	손 요한(철성), 홍 방지거(완선), 서 아우구스티노(정수)	
		어 엘리사벳(육회), 이 헬레나(덕순)	
	200,000원	이 아녜스(정숙)	
	400,000원	이 분도(경재)	500,000원 송 모니카(순임)
	10,000원	김 라파엘(지웅)	35,000원 김 베드로(원일)
	20,000원	박 안드레아(동일), 백 올리아(명숙)	
	30,000원	김 테레사(연자), 김 안나(연복), 김 체칠리아(원순)	
전축헌금		남 시몬(동수)	
	50,000원	한 아녜스(은순), 이 베드로(영호), 홍 마르첼리나(서연)	
		지 요안나(정인), 박 필립보(승민), 권 안젤라(영대), 익명	
	94,400원	익명	
	100,000원	이 아오스딩(한영), 오 필립보(재욱), 이 팔가리다(광숙)	
		강 안티모(찬구), 오 베드로(상원), 양 요한(진원)	
		이 펜나(현옥), 신 마태오(현구), 허민호, 이 아녜스(정숙)	
	130,000원	이 스텔라(송자)	150,000원 임 치백요셉(근배)
	200,000원	손 요한(철성), 홍 안젤로(종길), 익명	
	300,000원	조 베네딕도(영석), 익명	
금	500,000원	송 모니카(순임), 안 프란치스코(철호)	
	700,000원	오 안토니오(승환)	
	1,908,600원	성탄음식 나누기	
	300만원	참맛고을	500만원 정 베네딕도(창현)

주일미사 토요일 16:00(어린이) 19:30(학생) 일요일 07:00(성인) 10:30(교중) 16:00(청년) 19:30(성인) 평일미사 06:00(월) 10:00(수·금) 19:30(화·목) 매월 첫주 토 10:00 성모산심미사	 조원솔대성당 St. Raphael Archangel's Church (성 라파엘 대전사) E-mail : soldae@casuwon.or.kr 16293 수원시 장안구 수일로 179번길 46 본당 한글 인터넷주소: '조원솔대성당'	성당 사무실 : ☎ 245-9023 FAX 245-9175 주임신부 : 이정윤 요셉 ☎ 245-9025 총회장 : 유석근 마르코 010-6428-5204 연령 회장: 010-3244-4481
◆ 예비신자 교리 : [성령강림반 세례반] 금요일 11시, 주일 17시		
◆ 직장인을 위한 주일미사 안내 - 복수동성당 (밤 10시)		

[화답송]



◆ 2019년 교무금 책정

2019년도 교무금 책정을 받고 있습니다. 통장을 지참하시고 사무실에 방문하시어 교무금 책정을 하여 주시기 바랍니다. (매월 은행을 통해 자동이체를 하시는 분도 다시 책정을 하셔야 교무금이 오류 없이 납부 처리됩니다.)

또한 성소후원금과 사회복지후원금, 제대꽃봉헌금, 청소년후원금도 교무금과 마찬가지로 책정하여 납부할 수 있으며 연말정산 소득공제를 받을 수 있습니다.

◆ 소득공제용 연말정산 영수증 신청 안내

소득공제용 기부금영수증을 발급해드립니다. **당일 발급은 되지 않으니** 미리 접수를 하시고 찾아가 주시기 바랍니다. 연말정산 영수증은 **교무금 책정자의 명의로만 발급이 가능합니다.**

◆ 법률·세무·건강진료와 청소년상담 안내

- 일 시 : 1월 6일(주일) 교중미사 후~12시 30분
- 장 소 : 102~105번 교리실
- 법 률 : 박봉규(바오로) 변호사
- 세 무 : 최은영(엘리사벳) 세무사
- 건강 진료 : 이원호(루수) 피부과 전문의
- 청소년관련 : 박종찬(바오로) 교육자원봉사센터장
- ※ 접수 및 문의 : 사회정의분과장(010-5394-4628)

◆ 폐성물 수거 안내

- 수거 기간 : 1월 5일(토) ~ 13일(주일)

1층 성당 입구 게시판 앞에 <폐성물 수거함>을 마련해두었습니다. 가정에서 사용할 수 없게 된 폐성물을 수거함에 넣어주시기 바랍니다.

◆ 교리실 사용 후 유의사항

난방 사용이 많은 겨울철에는 **교리실 사용 후 꼭 난방 장치와 전등의 전원을 끄고** 퇴실해 주시기 바랍니다.

◆ 청년 성가대 반주자 모집 안내

청년회와 함께할 반주자를 모집합니다. 관심 있으신 청년분 연락주세요.

※ 문의 : 청년회 성가단장 (010-2548-9309)

■ 이번주 행사·모임

- ▷ **울뜨레아 여성 팀회합** : 1월 9일(수) 오전미사 후
- ▷ **청소년위원회 월례회의** : 1월 10일(목) 저녁미사 후
- ▷ **교육문화 월례회의** : 1월 10일(목) 저녁미사 후
- ▷ **성소후원회 미사** : 1월 11일(금) 오전미사
- ▷ **성소문화 월례회의** : 1월 11일(금) 오전미사 후
- ▷ **헌화회 월례회의** : 1월 11일(금) 오전미사 후
- ▷ **재정위원회 월례회의** : 1월 11일(금) 저녁 7시
- ▷ **ME 셰어링** : 1월 11일(금) 저녁 8시

■ 다음주 행사·모임

- ▷ **환경문화 월례회의** : 1월 13일(주일) 교중미사 후
- ▷ **사회복지후원회 미사** : 1월 15일(화) 저녁미사
- ▷ **평단협 월례회의** : 1월 15일(화) 저녁미사 후
- ▷ **울뜨레아 남성 팀회합** : 1월 16일(수) 저녁 8시
- ▷ **성조의 모후 Cu.월례회의** : 1월 17일(목) 저녁미사 후
- ▷ **평화의 모후 Cu.월례회의** : 1월 18일(금) 오전미사 후
- ▷ **성전관리위원회 월례회의** : 1월 18일(금) 저녁 7시

성전 청소 구역	매주 화요일	매주 토요일
이 번 주	한일24구역(1월 8일)	한일15,17구역(1월 12일)
다 음 주	한일3구역(1월 15일)	한일16구역(1월 19일)

전례 봉사 구역	19:30(토)	7:00	10:30	16:00	19:30
1월 6일(주일) 주님공현대축일	주공1	한일8	송죽2	청년	한일17
1월 13일(주일) 주님세례축일	주공2	한일9	송죽3	청년	한일18

◆ 이번주는 사제양성 특별헌금(2차)

◆ 다음주는 만원 주일헌금



죽산성당

병인순교자죽산순교자 기념성당

17519 경기도 안성시 죽산면 중부길 13

주임신부 : 배 용 우 (바 오 로)

수녀원 : 김 젤마나 수녀
박 지영도로테아 수녀

총 회 장 : 김 영복(바오로)

연령 회장 : 이 윤일(바오로)

☎ 010-3452-8559

사 무 실 : ☎ 676 - 8261

◆ 신앙의 기쁨! 젊은이와 함께! ◆

실천 목표 : 젊은이를 위한 통합사목 실현

☑ 사제양성을 위한 특별헌금

오늘은 사제양성을 위한 특별헌금이 봉헌 됩니다.

☑ 병자 영성체

1월달에는 병자 영성체 추위 관계로 한 달 쉽니다.

착오 없으시기 바랍니다.

☑ 성가대 반주자 및 성가대 단원 모집

성가대 미사 전례 반주할 반주자를 모집합니다. 아울러 성가대 단원이 부족합니다. 성가로 미사전례에 봉헌할 분들은 사무실이나 성가대에 문의하여 주시기 바랍니다.

☑ 구역모임일정표(구역모임책자결재바랍니다.)

일시	요일	구역	시간	장소
1/9	수	용설리	오후3시	고정인
1/9	수	미장리	저녁7시30	박춘자
1/9	수	죽산2	저녁7시30	박진숙
1/9	수	장계리	저녁7시	이영실
1/9	수	주천리	오후2시	윤철순
1/11	금	안광	저녁6시	조대현
1/14	월	장암리	오후2시	이경숙
1/14	월	IC타운	저녁8시	103/1403
1/16	수	당목리	오후2시	문정자
1/16	수	송천리	오후2시	강춘남
1/16	수	하장	저녁7시	윤택구
1/18	금	열원	오후3시	이수근
1/19	토	남산	오후2시	서기순
1/19	토	진촌리	오후3시	이혜형
1/25	금	월정리	12시	홍진표

☑ 모임안내

금 주: 4개지역 구역장 : 1월6일(주일) 11시 미사후

울뜨레야 : 1월 12일(토) 저녁 7시

차 주: 산악회 : 1월 19일(토) 오전 8시 출발

미사 시간 안내	주 일	오전 09:00 오전 11:00(교중미사) 저녁 7시	평 일	월 - 오전 7시 수, 금 - 오전 10시 화, 목 - 오후 7시 토 (특전) - 오후 3:00 (초, 중, 고 주일학교) 매월 첫 토 - 성모신심미사 오전 10:00	예 비 자 교 리 주일 : 오전 9시30분,
----------------	--------	-------------------------------------	--------	---	-----------------------------

☑ 12월 현재 본당 살림 현재

수 입		지 출	
이월금	31,883,448	제전비, 전교비	143,200
미사예물	350,000	행사비	1,733,310
주일헌금	1,924,400	봉사, 예비자교육	242,000
교무금	4,465,000	사제관운영비	
감사헌금		사제성무활동비	
특별헌금		사제피경연수비	
합동미사예물		수녀생활, 활동	
과년도교무금		청소년지원비	277,000
후원금	200,000	여비교통, 도서인쇄	2,285,000
이자수익	1,493	급여, 건. 보, 국민연금	3,926,320
전기수정손이익		수도광열비, 세금	3,759,420
대여비		공납금, 미사예물	6,031,350
사용료 수입		수수료, 비품, 차량	1,698,990
자선수입		후원금, 자선	1,300,000
기타헌금		잔액	17,427,751
	38,824,341		38,824,341

☑ 이월금 : 31,883,448원 금주수입 : 6,940,893원

금주지출 : 21,396,590원 금주잔액 : 17,427,751원

☑ 봉헌금

내 역	금 주	누 계
주일헌금	1,924,400	90,776,030
합동미사예물		28,323,000
교무금	4,465,000	131,360,000
과년도 교무금		4,660,000
감사헌금		9,000,000
미사예물	350,000	
후원금	200,000	

☑ 성당 청소 구역

* 1월 6일(주일) : 송천리, 주천리, 장암리

* 1월 13일(주일) IC타운, 안광, 월정리

☑ 미사 참례자 (총 1,510명)

토요일	9시	11:00	저녁7:30	합계	미사참례율
83	140	197	55	475	31 %

천주교를 알고자 하시는 분은 본당신부님, 수녀님 또는 사무실에 문의하십시오.

미 사 시 간			
토	16:00 초등부	월	06:00
	19:30 중고등부		19:30
주 일	06:00	수	10:00 20:00
	09:00		19:30
	11:00 교중	금	06:00 10:00
	19:30 청년부		
	성모 매월 첫 토요일 신심 10:00 미사	경찰 매월 셋째 토요일 사목 10:00 미사	
성시간 매월 첫 목요일 20:00		봉성체 매월 첫 금요일 14:00	



죽전성당

16867
용인시 수지구 용구대로 2753번길 12-2
<http://www.jjsd.or.kr>

사무실 276-9583 / 팩스 276-9584
이메일 jukjeon@casuwon.or.kr

주임신부 : 홍요셉 요셉
보좌신부 : 천세영 임마누엘
본당수녀 : 김 미선젬마, 이 도르가
총 회 장 : 김용생 테오필로
연령회장 : 김현수 대견안드레아
010-6235-2316

유아세례 매월 첫 토요일 10:00 미사 후
차축복 / 혼인 성사 · 면담 사무실로 문의

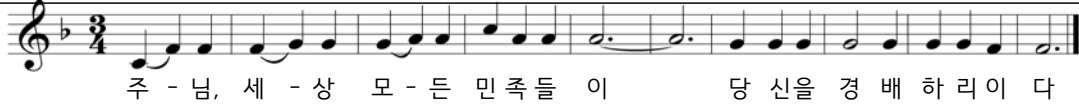

☆ 이번주 복음 말씀 ☆

우리는 동방에서 임금님께
경배하러 왔습니다

마태오 2,2

레지오 전단원 교육

- * 일정: 1/6(주일) 11시 교중미사 후
 - * 장소: 죽전성당 2층 성전
 - * 강사: 천세영 임마누엘 신부님
- 모든 신자분들 참여 가능합니다

■ 이번주 사제양성 특별헌금 있습니다

■ 성탄 판공 성사

- 판공성사 못하신 분은 빠른 시일 내 성사보시고 사무실이나 고해소에 성사표를 제출바랍니다

■ 구유경배 및 구유경배예물 봉헌

- 성탄시기동안 구유경배 및 구유경배예물 봉헌이 있습니다. 봉헌된 예물은 자선헌금으로 사용됩니다

■ 희망나눔 대림 저금통 봉헌: 1/31(목)까지

사무실 대림저금통 봉헌함에 넣어주시기 바랍니다

■ 초등부 주일학교 방학: 1월 ~ 2월동안

- 토요일 16:00 미사 없습니다

■ 수지지구 주일 밤 9시 미사 개설

- 일시: 2019년 1월 6일(주일)부터 밤9시 미사 신설
- 장소: 상현동성당
- 모집: 1월부터 늦는 신자들을 위한 주일 밤 미사가 상현동 성당에서 봉헌됩니다
미사 중 생활성가 반주와 노래를 함께해주시 봉사자들을 찾습니다
(문의: 상현동성당 사무실 031-276-3011)

■ 2019 초등부 첫영성체 신청 안내

- 교리기간: 3/9(토) ~ 6/29(토)
- 첫영성체미사: 6/23(주일) 11:00 교중미사
- 첫모임: 2/9(토) 10:00, 1층 대교리실
부모님 교육과 어린이 O.T 있습니다
(부모님과 어린이 동반 참석)
- 접수비: 10만원
(주일학교 등록비 5만원 + 첫영성체비 5만원)
- 문의: 초 등 부 교감 010-8871-3382
첫영성체 팀장 010-5499-7420

■ 청년 성서모임 그룹원 모집

- 과목: 창세기 / 탈출기 / 마르코
- 문의: 박임주 리더아 010-9711-3277

■ 아네스성가대(11시 교중미사) 악기연주자 모집

- 악기, 관악기, 국악기 연주 가능하신 분 환영
- 문의: 성가대 단장 010-5222-9644

■ 2019년도 교무금 책정 안내

- 2018년도 교무금을 마감하시고 2019년 교무금을 책정하시기 바랍니다

우리들의 정성(12/26 ~ 1/1)

교 무 금	28,620,000	주일헌금	5,385,950	빈첸시오	564,000
천주교 성모마리아 대축일	8,417,000	구유경배 예물	436,000	성소후원	1,109,000
감사헌금:	박근성 1,000,000 이상훈 200,000 홍기우 500,000	김낙진 500,000 이영진 100,000 김창희 100,000	송경이 100,000 김은채 50,000		

미사 참여 현황

12/29(토)			12/30(주일)			1/1(화)	
10:00	19:30	06:00	09:00	11:00	19:30	11:00	19:30
-	252	95	487	505	279	719	343

전례 · 주차 · 청소 봉사일정

	주님공헌대축일(1/6)		주님세례축일(1/13)		연중제2주일(1/20)	
전례봉사 (구역)	6시	대림	6시	현대4	6시	퍼스트-휴먼
	9시	길훈	9시	파크빌1	9시	한신
	11시	현대3	11시	중앙	11시	파크빌2
주차봉사	황금궁전		천사들의 모후M		파티마의 성모	
청소봉사	인자하신 동정녀		평화의 모후		신비로운 장미	
	그리스도의 어머니		모든 성인의 모후		사랑하올 어머니	
	현대4,길훈,퍼스트-휴먼		한신, 파크빌1,파크빌2		롯데아이파크,우마-한양	
* 월별	전입교우 명단은 사무실 소공동체 칸에서 확인바랍니다					

* 미사시간 *		 하늘의문성당	죽전1동 하늘의문 성당 [16882] 경기도 용인시 수지구 대지로243 홈페이지 : cafe.daum.net/jukjeon1dong E-mail : jj1dong@casuwon.or.kr	주임신부: 한정욱(베드로) 본당수녀: 윤이사야, 이브니엘 총 회 장: 최금연(미카엘) 연령회장: 안중근(스테파노) 010-3312-8497 사무실 : 896 - 1812 Fax : 0303-0276-9583
월	06:30			
화, 목	19:30			
수, 금	10:00			
토(저녁)	16:00(어린이) 19:30분(학생)			
주일	08:30 10:30(교중) 19:30(청년)			

성모 신심 미사 : 매월 첫 토요일 오전 10시	본당기도회 : 매월 셋째 목요일 저녁미사 후 성소자들을 위한 기도 : 매주 화요일 저녁미사 후
성시간 : 매월 첫 목요일 저녁미사 후	예비신자 교리반 : 주일 오전 9시
환자영성체 : 매월 첫째 화요일 오전8시30분	<input type="checkbox"/> 사무실로 미리 신청하세요. • 혼인면담 : 화, 목, 토, 주일 미사 후 • 집축복, 상가축복, 차축복 : 희망일
위령 미사 : 매월 셋째 금요일 오전10시 미사	
유아세례 : 3,6,9,12월 첫째 토요일 오후 5시	

♣ 오늘은 사제양성후원을 위한 특별헌금
 ♣ 다음주일은 건축기금마련을 위한 특별헌금
 ■ 판공 성사 못보신 분들께 알려드립니다.
 성사를 아직 못 보신 분들은 빠른시일 내에 성사를 보시고, 성사표를 사무실로 꼭 제출해 주시기 바랍니다.

■ 중.고등부 겨울피정 <기뻐하고 즐거워 하여라>

- 일시: 1월11일(금) ~ 1월12일(토)
- 장소: 대전 살레시오 청소년수련원
- 대상: 예비중1(초6) ~ 고등부
- 참가비: 10,000원 • 문의 010-7271-7411 교감

■ 확대상임위원회

- 일시: 1월20일(주일)교중미사 후 ~ (점심제공)
- 장소: 성전
- 대상: 상임위원,지역장,구,반장,각분과장,단체장,레지오단장

■ 초등부 주일학교 은총잔치

- 일시: 1월19일(토) 오후2시 ~
- 귀여운 주일학교 어린이들의 은총잔치에 도움을 주실 교우분들은 후원금,물품(문구류,성물등)어린이들에게 필요한 물품 사무실이나 주일학교에 접수해주세요.
 교감 박주희(아네스) 010-4728-1222

■ 감사합니다

(故)백은주(미카엘라)자매님이 감사헌금으로 500백만 원을 봉헌해 주셨습니다.

■ 대림저금통(생명나눔모금) 회수

희망 나눔 대림 저금통을 회수합니다. 대림절 동안 저축한 저금통을 1월14일(주일)까지 사무실에 봉헌해 주시기 바랍니다.

■ 마리스타청소년복지재단을 위한 후원 미사안내

- 일시: 1월14일(월)오전10시미사 (새벽미사 있음)

■ <성경공부(그룹성서) 모집>

성경 말씀을 함께 공부하고 나누실 분들을 초대 합니다.

- 그룹: 창세기, 탈출기, 마르코, 요한, 사도행전, 이사야
- 시간: 월요일 10시~12시 / 화요일 저녁미사후
- 신청기간: 1월13일 ~ 2월10일까지
- 문의: 010-8742-0730

■ 교무금 봉헌 및 연말정산 안내

지난 한해동안 봉헌해주신 교무금, 봉헌금에 감사드립니다. 2019년도 교무금 책정도 하시기 바랍니다.

주	일	학	교	안	내
2019년 초등부, 중고등부 등록(1, 2학기분)					
<ul style="list-style-type: none"> • 등록비: 초등부 1학년-5만, 2학년 -8만 • 교재비: 별도 • 접수: 신청서 작성 또는 온라인 접수 • 문의: 010-4728-1222 초등교감 • 중,고등부 등록비 - 5만원 (두자녀 9만원) • 접 수: 매주 토, 주일미사 전후 • 문 의: 010-7271-7411 중,고등부 교감 					
※ 본당의 모든 행사에 대해 지원받기 위해서는 주일학교에 꼭 등록해야 합니다.					

생명을 주신 하느님께 감사의 선물을...

2018년(교무금) 신립 현황

총1,189세대 중 670세대 신립 (56.3%)



총 회 장 권오영 클레멘스
 연령회장 이 베드로(010-3367-3811)
 전교수녀 박 요셉피나, 이 카타리나
 보좌신부 양현직 요한사도
 주임신부 심재형 예로니모
 유 치 원 T.441-3534
 사 무 실 T.441-3531 F.445-3556
 (13997)경기도 안양시 만안구 장내로 116
<http://cafe.daum.net/anyang-chungang>



중앙성당

티 없이 깨끗하신 성모성심

혼인면담 둘째 토 20:00
 관면혼배 셋째 토 20:00
 유아세례 홀수 달 첫 토 16:00
 상설고해 매주 수 14:00~17:00
 병자영성체 첫 금요일
 성모신심미사 첫 토요일
 축복신청 사람·집·상가·차 수시접수
 예비신자 교리시간
 목 11:00, 20:00 주일 09:00, 18:00(학생)

주일미사			평일미사			
토	주일		월	화/목	수/금	토
19:00	06:30, 09:00, 11:00(교중), 15:30(어린이), 19:00(청소년·청년)		06:30	10:00, 19:00	06:30, 10:00	10:00

■ 이번 주 특별헌금 - 사제양성

■ 1월 병자영성체, 봉사자교육 없습니다.

■ 성체조배회 모임과 떡국 잔치

- 일 시 : 2019년 1월 10일(목) 10:00 미사 후
- 장 소 : 대교리실

■ 안양1지구 초등부 6학년 견진성사

- 일 시 : 1월 13일(주일) 15:30 어린이미사 중
- 주 레 : 문희종 요한세례자 주교님

■ 중고등부 주일학교 하내린 공연

- 일 시 : 1월 19일(토) 16:00 ~ 18:00
- 장 소 : 우리문화 소극장

■ 초봉헌 (2월2일)

- 한 해 동안 제대에서 사용될 초를 봉헌해 주실 분은 사무실에 접수 바랍니다.
- 접 수 : 본당 사무실
- 기 간 : 1월6일 ~ 1월27일

■ 봉사 지역 (전례, 청소, 주차)

1월	지 역	19:00	06:30	09:00	11:00
6일	삼봉 (10지역)	박달우성 (1구역)	삼봉 (4구역)	박달우성 (2구역)	금호 (3구역)
13일	박달 (8지역)	박달3 (3구역)	박달1 (1구역)	박달4 (4구역)	박달2 (2구역)

■ 연령회 모임 - 1월 6일(주일) 교중미사 후

■ 초등부 자모회 1월, 2월 모임 없습니다.

■ 교리교사 모집

- 중고등부 주일학교 : 010-2423-0086
- 무지개반 장애아 주일학교 : 010-5874-4728

■ 전입을 환영합니다 (지역-구역-반 : 세대주)

- 중양(4) - 중양(2) - 1: 김옥선 루시아 (복음화국)

■ 모 입

- 재정관리위원회 : 1월 6일(주일) 12:30
- M.E : 1월 6일(주일) 교중미사 후
- 성체조배회 : 1월 10일(목) 11:00
- 성 심 회 : 1월 10일(목) 19:30
- 가정분과 : 1월 11일(금) 11:00
- 제 대 회 : 1월 11일(금) 19:00
- 복사단자모회 : 1월 12일(토)

■ 우리들의 정성

- 교 무 금 29,353,000
- 감 사 헌 금 8,325,500
- 기 타 헌 금 220,000
- 주 일 헌 금 8,385,200

■ 화답송



* 미사 안내 *		 <div>전주교지동성회경환프란치스코성당</div> <div>지동성당</div>	주임신부 : 양기석(스테파노)
주 일	토요일: 19:00(성인) 주일: 09:00(성인) 11:30(학생) 19:00(청년)		총회장 : 박원채(베다) ☎ 010-3664-4500
	평 일		월 : 06:30 수·금 : 10:00 화·목 : 19:30
		☎ 16249 수원시 팔달구 지동 중부대로 125번길 23-3 http://cafe.daum.net/jidong-bondang	

■ 특별헌금 안내

- 오늘은 사제양성 후원을 위한 특별헌금이 있습니다.
금일 특별헌금은 사제양성을 위하여 수원교구청으로 보내드립니다.
- 1월 13일(주일)은 가난한 이들을 위한 특별봉헌금이 있습니다.
이 날 헌금은 사회복지후원으로 쓰입니다.

■ 요셉회 제 33차 정기 총회 안내

- 일 시 : 1월 9일(수) - 오전 11시
- 장 소 : 교육관 2층 회의실(목주지참)

■ 병자 영성체 안내

- 일 시 : 1월 10일(목) - 오전 9시 30분
- 마 감 : 1월 6일(주일)까지 사무실 접수

■ 소공동체 위원회 월례회의 안내

- 일 시 : 1월 10일(목) - 저녁 미사 후
- 장 소 : 교육관 2층 회의실

■ 제분과 위원회 월례회의 안내

- 일 시 : 1월 10일(목) - 저녁 미사 후
- 장 소 : 지하 임치백 교리실

■ 예비신자 환영식 안내

- 일 시 : 1월 13일(주일) - 교중 미사

■ 첫영성체 모집 안내

- 일 시 : 1월 20일(주일) - 지하 정의배 교리실
- 마 감 : 1월 11일(금)까지
- 오리엔테이션 : 1월 13일(주일)
- 문 의 : 담당교사(010-8699-4716)

■ 주님 봉헌 축일 초 봉헌 안내

- 일 시 : 2월 2일(토) - 성모산심미사(오전10시)
- 신청방법 : 교중미사 후 성당 입구에서 판매소량주문 신청자는 초 축복 후 성당입구에서 판매할 예정이오니 미사 후 구매 하시기 바랍니다

- ※ 20개이상 -1월 13일(주일)까지 사무실 신청
- ※ 전례에 사용될 초와 꽃 봉헌해 주실 분은 사무실로 신청 하시기 바랍니다.

■ 대림절 헌금통 안내

- 아프리카 제3세계 생명기금 모금함 (대림절 헌금통) 1월 20일(주일)까지 사무실로 가져다 주시길 바랍니다.

■ 주일학교 겨울 여행 안내

- 일 시 : 1월 26일(토)
- 대 상 : 주일학교(초등부 3학년 이상)
- 장 소 : 태백 눈꽃 축제
- 신청마감 : 1월 20일(주일)까지
- 문 의 : 주일학교 교감(010-9978-7064)

■ 주일학교 사랑의 밥 아빠조 모집 안내

- 일 시 : 연 중
- 내 용 : 주일학교 학생의 아빠들 누구나 엄마와 함께 아이들 음식을 만들어줄 분들을 모집합니다.
- 문 의 : 자모회 회장(010-8488-2001)

■ 전입을 환영합니다.

※ 전입하신 세대는 매 미사 후에 면담 있습니다.

성 명	구 역	주 소	전 본당
최윤희	6-2-5	우만 동수원 신도브레뉴 104-503	호계동
김 무	4-1-2	우만동 510-29	고등동

■ 미사 참석현황 (성가정 대축일)

신자수	전입	전 출	미 사	참례율
3,864	14	0	1,058	27,38%

■ 전례봉사 및 청소구역 안내

※ 미사 전에 주차 안내해 주십시오.

월	일	요일	성 당, 4번교리실	교 육 관
1	12	토	6지역 2구역	6지역 3구역
1	19	토	6지역 3구역	7지역 1구역

■ 우리들의 정성 (12. 23. ~ 12. 29.)

수 입		지 출	
교 무 금	12,785,000	경 상 비	4,151,010
감 사 헌 금	1,305,000	후 원 금	3,783,700
후 원 금	120,000	비 품 비	2,251,000
주 일 헌 금	3,273,300	교 구 공 납금	12,717,000
사회복지후원금	1,870,000		
자 선 수 입	3,496,000		
합 계	22,849,300	합 계	22,902,710

화답송

주님 공헌 대축일 (1/6)



주님 세상 모든 민족들이 당신을 경배하리다

☞ 예비신자 교리시간 안내 (주일 - 오전 10:30 / 화요일 - 오후 8:10) ☜



진사리 성가정 성당

(성가정의 성 마리아와 성 요셉)

경기도 안성시 공도읍 진사 2길 65
(http://club.catholic.or.kr/jinsa)

주임신부 : 이형동 (베 드 로)
총 회 장 : 김성운 (루 까)
연령회장 : 홍준기 (베 드 로)
☎ 010-2638-4025
사 무 실 : 031) 656-4742
F A X : 656-4740

성경말씀읽기 “사도행전” 12장 : 1월 6일(일) ~ 1월 12일(토)

전 레 안 내

	미 사	해 설	1독서	2독서
1월 6일	07:30	오희경	최금주	안옥선
	10:00	강한식	김낙균	손정아
	19:30	권삼주	이창기	김민주
1월 13일	07:30	이중화	이종선	백효임
	10:00	박종권	조휘서	손진희
	19:30	김준호	김낙균	이남애
1월 20일	07:30	안옥선	허윤범	윤숙현
	10:00	이남애	이종선	손정아
	19:30	김민주	조휘서	오희경

☞ 환자 영성체

- 일 시 : 1월 10일 (목) 오후 2시
- 환자 영성체를 원하시는 분이나 이웃이 계시면 사무실로 신청해 주시기 바랍니다. (사무실 656-4742)

☞ 주님 봉헌 축일(2/2) 초 및 제대꽃 봉헌

- 주님봉헌 축일은 세상에 빛으로 오신 예수님께서 성전에 봉헌되심을 기념하는 축일이며, 한 해 동안 제대에서 사용할 초와 가정에서 사용할 초를 축복하게 됩니다. 제대초 및 제대꽃을 봉헌하실 분은 사무실에 접수해 주시기 바랍니다.

기 타 안 내

인터넷 뱅킹을 이용하시는 분들은 입금하실 때 성함000으로 보내주시길 바랍니다.
(예)홍길동교무금, 홍길동건축헌금, 홍길동합동예물

☞ 사무실 휴가

- 일 시 : 1월 15일(화) ~ 16일(수)

☞ 소공동체 월례회의

- 매월 첫 번째 월요일 저녁 7시30분 교육관 2층

☞ 연령회 회합

- 일 시 : 1월 6일(주일) 교중미사 후 교육관 2층

☞ 카페봉사자 모집

- 카페 봉사에 관심을 가지고 계셨던 분들의 적극적인 참여 바라며, 커피 뽑는 방법 가르쳐 드립니다.
- 문 의 : 김미선 헬레나 010-9861-6861

☞ 주일학교 교리교사 모집

- 교회의 미래인 아이들을 주님의 말씀으로 아끼고 사랑하며 가르칠 교사를 찾습니다.
- 문 의 : 사무실(656-4742)

☞ ‘생명사랑나눔운동’ 기금 모금

- 대림시기 동안 즐거운 불면 24운동 실천을 통해 모금한 모금함을 사무실에 1월 13일(주일)까지 봉헌해주세요.

☞ 특별헌금

1월 6일(주일)	사제양성 2차
1월 13일(주일)	부채상환 2차

☞ 차량봉사자

날 짜	봉 사 자	날 짜	봉 사 자
1월 6일	이장원 요셉	1월20일	이기완 마르코
1월 13일	이성원 대건안드레아	1월27일	백효식 안드레아

☞ 구역 청소

성 당	교 육 관
1월 6일(주일)	반도, 용이구역
1월 13일(주일)	루미 구역
1월 20일(주일)	푸르1 구역
1월 27일(주일)	푸르2 구역

장소별 각단체가 청소합니다.
간지참조하세요!

☞ 주일미사 참례율

주 일	참례자수	참례율
대림제4주일	488 명	28%
예수, 마리아, 요셉	469 명	27%

미사 안 내	월	오전 6:00	화, 목	오전 7:30	주 일	아 침 미 사	오전 7:30	유 아 세 레	4월, 8월, 12월 성모신심미사 후
	수, 금	오전 10:00	토	오전 10:00 (매월첫번째) 오후 5:00 (청소년미사)		교 중 미 사	오전 10:00		
						저 녁 미 사	오후 7:30		

천주교를 알고자 하시는 분은 이웃 천주교 신자들 또는 사무실에 문의하십시오.

주님 공현 대축일

2019년 1월 6일

<p>주임신부 : 장찬현(아벨로) 사 무 실 : ☎ 526-2266 F A X : ☎ 339-7297 총회장 : 최재봉(요한) ☎ 010-3306-7366 연례회장 : 권혁진 리카르도 ☎ 010-8786-7321</p>	 <p>천리요셉성당 Cheonri Joseph Catholic Church</p>	<p>천리 요셉 성당 노동자의 성 요셉 우편번호 : 17131 용인시 처인구 이동읍 적동로 1-12 cheonri@casuwon.or.kr</p>	<p>미사 시간</p> <table border="1"> <tr> <td>주일</td> <td>06시 30분</td> </tr> <tr> <td></td> <td>10시 30분</td> </tr> <tr> <td>월요일</td> <td>06시 30분</td> </tr> <tr> <td>화요일</td> <td>19시 30분</td> </tr> <tr> <td>수요일</td> <td>10시 00분</td> </tr> <tr> <td>목요일</td> <td>19시 30분</td> </tr> <tr> <td>금요일</td> <td>06시 30분</td> </tr> <tr> <td>토요일</td> <td>16시 00분(어린이)</td> </tr> <tr> <td></td> <td>18시 30분</td> </tr> </table>	주일	06시 30분		10시 30분	월요일	06시 30분	화요일	19시 30분	수요일	10시 00분	목요일	19시 30분	금요일	06시 30분	토요일	16시 00분(어린이)		18시 30분
주일	06시 30분																				
	10시 30분																				
월요일	06시 30분																				
화요일	19시 30분																				
수요일	10시 00분																				
목요일	19시 30분																				
금요일	06시 30분																				
토요일	16시 00분(어린이)																				
	18시 30분																				

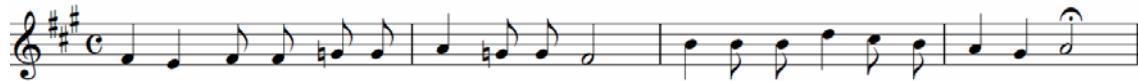

주님, 세상 모든 민족들이 당신을 경배하리이다.

축

2019년 새해 복 많이 받으세요.
 올 한 해도 교우님들의 가정에 주님의
 축복이 충만하시기를 기도드립니다.

■ 오늘은 주님 공현 대축일 입니다.

■ 2019년부터 교육관 건축기금 마련을 위한
2차 현금이 있습니다.

■ 2차 현금 안내

오늘(1/6)은 사제양성을 위한 2차 현금이
있습니다.

■ 평일미사 안내

1월 7일(월) 새벽미사는 없습니다.

■ 세례식 안내

주님의 자녀로 다시 태어나는 새 영세자를 위해
많은 기도와 축하 부탁드립니다.

일시 : 1월 13일(주일) 교중미사 중

성명	세례명	구역
기창희	안젤라	노루실 구역
박미향	요안나	에이스 구역

■ 본당 총회 및 예결산 보고 안내

1월 20일 교중미사 중에 본당 총회 및 예결산
보고가 진행됩니다.

■ 제대 초 봉헌 안내

1년 동안 사용할 제대 초와 제병 및 포도주를
봉헌 받습니다.

신청기한 : 1월 31일 까지

신청장소 : 성당로비(주일), 사무실(평일)

■ 유아세례 신청 안내

일시 : 1월 26일(토) 오후 4시

대상 : 7세 이하 어린이

신청기간 : 1월 20일(주일)까지

• 신청자가 2명 미만일 경우 취소되며 개별적으로
연락드립니다.

■ 소공동체 구역 재편성 안내

기존 금광에이스 구역이 2019년 1월 1일부로
금광 구역(금광베네스타 아파트)과 에이스 구
역(에이스카운티 아파트)으로 분할되었습니다.

■ 2018년 대림시기 생명기금 저금통을 보내주세요.

대림절을 시작하며 나눠드린 생명기금 저금통
을 모으고 있습니다. 정성껏 준비한 저금통을
사무실로 보내 주시기 바랍니다.

■ 각 단체 회의 안내

소공동체 : 1월 6일(주일) 교중미사 후(소성당)

구 리 아 : 1월 16일(수) 저녁 8시(소성당)

■ 교육관 건립금 마련을 위한 명절(설) 떡 판매

떡국떡 1Kg : ₩5,000

가래떡 2Kg : ₩10,000

식혜 2L : ₩10,000

우리콩 메주 1말 : ₩100,000

문의 : 소공동체(010-6282-5461)

■ 우리들의 정성(12월 24일 ~ 12월 30일)

• 교무금(과년도포함) : 3,880,000원

• 성가정축일 봉헌금 : 1,456,500원

• 건축현금 및 감사현금

김근중 130만원, Fr.장찬현 100만원, 안나화 100만원

우성떡집 100만원, 권순신 80만원, 이명우 30만원,

강정희 15만원, 김옥희 12만원, 김남북 10만원,

김영운 10만원, 김진호 10만원, 김효섭 10만원,

김영성 10만원, 이창은 8만원

주임신부 : 박정배(베네딕도) 2681-1325 보좌신부 : 김종현(바오로) 070-4047-1768 수녀원 : 2066-1327 사무실 : 2681-1324 FAX : 2681-1327 어린이집 : 2617-1321	<div>철산성당</div> <div>목주기도의 복되신 동정 마리아</div> <div>(우) 14253 경기도 광명시 도덕공원로 37 홈페이지 : www.chulsan.or.kr E-mail : csan@casuwon.or.kr</div>	♣ 미사시간 안내 ♣	
		주일	평일
		토 : 16시-초등부 19시-중, 고등부 주일 06시30분-성인 09시-성인 11시-교중 16시-청년부 20시-성인	월-06시 화-10시/ 19시30분 수-06시/ 10시 목-10시/ 19시30분 금-06시/ 10시 토-10시
		총회장 010-9021-1117	선종봉사회장 010-3748-4730



✦ 견진 대상자 접수

- 접수기간 : 2019.1.6. ~ 2.10(미사전후) 평일사무실
- 교리일정 : 2/13 ~ 5/29(매주수요일 20시~21:30)
- 접수비 : 성인1인 3만원(본인2만, 본당 1만원 지원)
- 문의 : 010-3425-2211(교육분과장)

✦ 고3 졸업 피정 신청

- 일시, 장소 : 1/18일(금) 13시 ~ 1/19일(토) 20시, 성전
- 대상 : 고3전체(주일학교 등록 여부 무관)
- 신청 : 12월 29일, 1월5일(중고등부 미사후 로비)
- 전화신청 : 교감 ☎ 010-2798-4624

✦ 2019년 교무금 책정 안내

- 각 가정에 배부된 교무금 책정서를 작성 하셔서 성전 뒷쪽 교무금 책정 봉헌함에 제출

✦ 성체조배회 회원 모집(☎010-4701-1929)

- 성체조배회는 1시간 “깨어 기도하라” 는 주님의 명에 따라 성체 앞에서 기도하는 단체
- 모집일자 : 1/13, 20일(주일) 미사 후 로비 접수

✦ 대림절 저금통 사무실로 내 주시기 바랍니다.

✦ 2019년 사무실 근무시간 조정

- 주일 새벽미사 후 부터 사무실 업무 시작합니다.

✦ 성모회원 모집(☎010-7370-6501)

- 유기농물품판매, 본당행사에 봉사 하실 분

✦ 로사리오산악회 겨울눈꽃 산행

- 일시, 장소 : 01월26일(토) 강원도(계방산)
- 출발장소 : 안현초등학교 앞, 회비₩35,000(선착순)
- 계좌번호 : 농협301-0157-0474-91신지희

✦ 성탄 제대 꽃 봉헌금을 14명의 신자 분께서 ₩570,000 봉헌

✦ 새로 전입 오신 분들을 진심으로 환영 합니다.

성명	전본당	구역	성명	전본당	구역
안영순 요셉파나	복음화국	2-1	권민중토마스아퀴나스	시흥동	35-2
김선지 체레리나	반송	4-4	이상원 소화테레사	범계	36-3
공희정 리나	성포동	10-3	김진서 프란치스코	흑석동	40-4

– 전입자 면담시간: 매월 셋째주 토요일 10시미사 후

✦ 감사헌금(12월 27일 ~ 01월 02일)

- 1,000,000 정미금요셉파나 · 500,000 이기덕알벨도
- 380,000 김지우크리스티나 · 300,000 박찬주토마스모어
- 250,000 안미경율리안나 · 200,000 배경호베네딕도
- 100,000 박재길도미니교사비오, 김도천야고보, 양애순글라라, 익명3 · 60,000 이병호바오로
- 50,000 이용길요한, 정창식레오날드, 이정연사비나

구분	12/27~ 01/02
교무금	17,585,000원
분당헌금	15,072,000원
성소후원금	1,245,000원
주일헌금	7,097,900원
천주성마리아대축일헌금	7,509,200원

전례 봉 사 구 역	이 번 주 일				다 음 주 일			
	01월 05일	19시00분	중,고등부		01월 12일	19시00분	중,고등부	
	01월 06일	06시30분	05구역		01월 13일	06시30분	09구역	
		09시00분	06구역			09시00분	10구역	
		11시00분	07구역			11시00분	11구역	
		16시00분	청년부			16시00분	청년부	
		20시00분	08구역			20시00분	12구역	

차 피부과 의원	사랑방 노인복지센터	채선당플러스(철산점)	신자매 부동산
부설 : 피부관리실(레이저클리닉) 철산상업지구 우리은행 맞은편 피부과 전문의 : 차명훈 안드레아 ☎ 2681-4441	방문요양, 방문목욕 (어르신택 방문요양서비스) 이현정(마리아)2684-8955 HP 010-8801-8955	샵브샵브&샐러드바 & 월남쌈 100% 친환경 야채 철산역 1번 알렉스타워 3층 권도훈(다미아노)☎2060-7252	철산동628 브라운스톤1차방 110호 대표 이영진(안나), 김명옥(요안나) ☎ 2611-0099(98) HP 010-5610-3617

천주교를 알고자 하시는 분은 본당신부 또는 사무실로 연락 바랍니다.

미 사 안 내			
토요일	10:00, 19:30(중고등부,청년,주일저녁)		
주 일	06:00 (새벽)	11:00 (교중)	15:00 (어린이)
평 일	월 06:00	화,목 19:30	수,금 10:00
성 시 간: 첫째 주 목요일 미사 후 성모신심미사: 첫째 주 토요일 10:00 위령제미사: 셋째 주 토요일 10:00			



Cheonggye Sacred Heart Church
청계활성당

메일: cheonggye@casuwon.or.kr

주임신부:	방상만 베 드 로
보좌신부:	조재형 안드레아
사 무 실:	031-689-5591
팩 스:	031-422-0162
총 회 장:	박학신 프란치스코
연령회장:	윤재덕 요한드라살
	010-8652-7210

주보성인 : 성녀 마르가리타 마리아 알라코크 / 주소 : 의왕시 양지편로 3 / 카페 : <http://cafe.daum.net/cheonggye>

2019 사목목표: 성사생활로 기쁜 공동체
언제나 기뻐하고 기도하며 감사하십시오.(1테살 5,16참조)
주님 공현 대축일(2019년 1월6일)

☑ 사목목표 실천을 위한 ‘하느님의 사랑 받는 은총표’에 꼭 표기해 주세요.

☑ 특별헌금 - 1/6 사제양성

☑ 전례봉사구역 - 1/6 숲속1, 1/13 숲속2

☑ 본당총회

- 일시: 1/20(주일) 13시, 돈보스코홀
- 참석자: 각 위원회 임원, 구역장, 반장, 단체장 및 참석을 원하시는 모든 신자

☑ 교무금 납부 및 기부금영수증 발급

- 2018년도 교무금은 13개월치 봉헌해주시고, 2019년도 교무금 책정에도 정성을 다해주시면 감사드리겠습니다.
- 기부금영수증은 사무실에 신청 바랍니다.

☑ 본당 교리실 명칭 공모

- 총 10개 교리실(가나홀 1개, 2층 3개, 3층 6개) 명칭을 공모합니다.(접수: 사무실)
- 당선작은 소정의 상품을 드립니다.(1/15마감)

☑ 대림저금통을 사무실로 가져다주시기 바랍니다.

☑ 1/12(토) 청소구역

- 삼호1: 대성전
- 삼호2: 복도(2층-4층), 중앙계단(자하-옥상), 돈보스코홀
- 삼호3: 유아실, 성가대, 여자화장실(1층, 3층)

☑ 미사안내

- 은인감사미사
- 일시: 1/12(토) 오전10시
- 위령제미사
- 일시: 1/19(토) 오전10시

☑ 연령회 월례회의

- 일시: 1/6(주일) 교중미사 후, 돈보스코홀

☑ 성 빈첸시오 아 바오로회 후원금 접수

- 일시: 1/13(주일) 교중미사 전후
- 후원계좌: 신한 131-017-867746 청계예수성심성당

☑ 소공동체 반기도 모임

청계6	1/7(월)	15:00	청계동994-2 202호
숲속2	1/7(월)	18:00	203-606

☑ 이달의 캠페인

- ※ 미사 시간 전 5분 더 빨리 참여하기
- 대부분 5분 이내 이후에 오시니 좀 더 빨리 오셔서 준비 하시기 바랍니다.

☑ 모집안내

- 사무원 채용(마감: 1/13 주일)
- 자격조건: 세례받은지 3년 이상 된 신자, 전산행정(회계처리 및 PC(한글, 엑셀)) 업무 가능자
- 제출서류: 이력서, 자기소개서, 교우카드, 본당주임추천서(타본당)
- 서류접수 및 문의: 본당 사무실 ☎ 031) 689-5591
- 관리장 채용(마감: 1/13 주일)
- 자격조건: 세례받은지 3년 이상 된 남성, 공무 및 시설관리 경력자 우대, 인근 거주자 우대
- 제출서류 및 서류접수, 문의: 위와 동일
- 카페 이렛날 봉사자 및 1일 체험단 모집
- 카페 이렛날 봉사자를 모집합니다.
- 봉사에 관심은 있으나 어려울 것이라 생각하시는 분들은 1일 체험도 가능하오니 많은 신청 바랍니다.
- (체험일: 1/16(수), 25(금)문의:카페장010-3124-7426
- 단소 동아리 회원모집
- 우리나라 고유악기 단소로 성가, 가요, 가곡, 민요 등을 배우며 함께 주님을 찬미할 회원을 모집합니다. 초보환영, 나이제한x
- 첫모임: 1/13(주일) 12시40분, 2층 1교리실
- 문의: 010-3720-3528

☑ 지난 주 봉헌(12/28~1/3)

- 무화과열매 - 유숙현(이사벨라)
- 이윤정(크리스티나), 고숙자(마리아)
- 건축헌금 - 노정래(체칠리아): 5만원
- 이숙(마리아): 50만원, 권영선(가브리엘라): 30만원
- 감사헌금 - 오인순(카타리나): 5만원
- 이계연(이가다): 5만원, 오길영(필레몬): 10만원
- 김성훈(요셉): 50만원, 이부선(바오로): 10만원
- 김귀영(베르나르도): 10만원, 최화선(레나): 5만원
- 장후남(마르타): 10만원, 윤미화: 5만원
- 송구영신미사 끝 봉헌
- 안영진(세례자유한)+황인숙(도로테아)부부

☑ 12/30 주일미사 참례현황

- 재적신자수: 2,191 | 미사참례: 572 | 참례율: 26%

☑ 주일 점심식사(봉사구역: 삼호1구역)

- 떡국, 김치, 굴



주님, 세상 모든 민족들이 당신을 경배하리이다.

365달성을 위하여 · 주일미사 36% 참례 · 평일미사 6% 참례 · 교무금납부 50%

교무금 납부 계좌 1005-301-722384(우리은행) 예금주: 천주교수원교구유지재단

미 사 시 간		<div>청덕성모승천 성당</div> <div>(복되신 동정 마리아)</div> <div>주 임 신 부 이 요 한 (요한사도)</div> <div>E-mail: cheongdeok@casuwon.or.kr</div> <div>카 페: http://cafe.naver.com/1004maria</div>	용인시 기흥구 구성로279번길 3
주 일	오전 08:30 주일아침 오전 11:00 교 중 오후 7:00 청소년		사무실 : 285 - 4780
토요일	오후 7:30 저녁주일		팩 스: 285 - 4781
월	오 전 6:00		총회장: 김 홍 식(베드로) h.p:010-4331-0273
화·목	오 후 7:30		연령회장: 이 경숙(모니카) h.p:010-4314-3013
수·금	오 전 10:00		
초등부 주일학교 교리/ 미사 : 1~2월 방학입니다.			사무실에 신청 : 면담, 유아세례, 병자영성체, 혼인관련, 집축복, 차축복, 상가축복 등

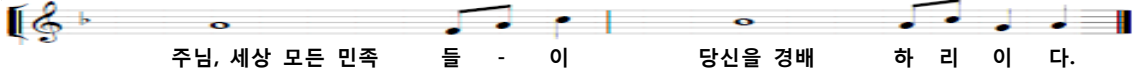

이번 주일 2차 헌금 : 사 제 양 성 후 원 금

□ 우리 본당에 오심을 환영합니다.

전입 세대주	전본당	전화번호	구 역
김기순(헬레나)	구성	010-4024-8527	연남 신일@
조만(베네딕도)	한강	010-2214-6968	광도@
이혜민(그레이스)	풍납동	010-4230-6425	물푸레1구역3반
이영소(가브리엘)	상봉동	010-6278-7923	어정1구역2반
양윤모(야고보)	구성	010-5923-1109	연남구역3반
신윤중(안드레아)	동백	010-9250-3612	어정2구역1반
신순임(마리아나)	김포	010-2757-4774	어정2구역2반
진성복(아오스딩)	서학동	010-8894-6784	물푸레4구역
김영민(마르티노)	청라	010-8711-2461	물푸레3구역
최순자(로사)	녹동	010-5301-3354	연남 신일@
김은정(리디아)	창동	010-5372-1760	연남 신일@

□ 교중미사 중 봉사자 임명장 수여식이 있습니다.

□ 초등부(중,고등부) 주일학교 교사 모집 안내

• 우리 아이들의 행복한 신앙생활을 도와줄 분을 모집합니다. (남/녀) * 문 의: 010-3125-7656 (초등부 교감)

□ 교무금 안내

• 지난 한 해도 진심으로 감사드립니다.
 • 2018년도 교무금을 마무리하여 주시고, 2019년 교무금도 정성껏 책정하여 주시기 바랍니다.

□ 기부금 영수증 발급 안내

• 2018년 기부금 영수증 사무실에서 발급해 드립니다.
 • '개인정보 수집, 이용 동의서'를 작성(기작성자 제외)
 • 미사 전에 신청해 주시기 바랍니다. 미사 후 수령

□ 주님 봉헌 축일 '초 축복' : 2월 2일(토)19:30

□ 자부회 2019 복음화계획 워크샵 및 신년회

• 1월12일(토)16시30분/ 종합교리실 010-4396-5027

□ 미사참례 현황

세대수	총 신자수	참례 인원	참례율 %
957	2,243	636	28.36

□ 월례회의 및 모임 안내

단 체	일 시	장 소
룩스메아(자녀를위한 기도모임) 매주(월)20시		유아실
소공동체	1/ 6(일) 교중미사 후	종합교리실
상임위원회	1/13(일) 교중미사 후	집무실
물푸레3구역 반모임	1/ 7(월)오전10시	328동801호
물푸레9구역 반모임	1/19(토)오후 5시	902동704호

□ 교무금 자동이체 계좌

자동이체 / 무통장 입금 계좌		
우리은행	1005-401-375134	(재)천주교 수원교구

□ 감사합니다 [12.24 ~ 12.30]

우리들의 정성			
교무금	4,990,000	성소후원금	140,000
주일헌금	2,362,000	사회복지후원금	15,000
합동미사예물	3,303,000	자선수입	1,778,000
건축헌금	6,277,100	이자수익	4,138,830
감사헌금	300,000	수입합계	26,046,930
기타헌금	2,743,000	지출합계	12,966,836

예금 잔액 : 49,430,042원

□ 감사 헌금

지난주 누락: 김재훈10만원
 유은숙10만원, 류희자5만원, 김재수10만원, 익명5만원

□ 건축 헌금

지광호60만원, 한상돈5만원, 김진희(부르노)45만원,이우주3만원,이순분3만원,윤완구5만원,이성숙21만원,김용태25만원,조대연8만원,정원장5만원,임은숙1만원,정진우(베드로)10만원,김경인5만원,고영준5만원,신인득36만원,전윤일36만원,고철성5만원,김효석5만원,김기흥5만원,이종민5만원,정한옥2만원,유월중5만원, 이천석30원,이유정5만원,윤용섭5만원,박해준30만원, 최영진30만원,남성우10만원,김지숙10만원,허승50만원, 익명5만원

연정 부티클레스 동안 V 라인 ☎010-7507-2004 이연정(마리아)	4Life 면역이 궁금하시나요? 면역과 해독 면역, 독소제크 무료로 상담해 드립니다. ☎010-3955-1312 신승희(마리아)	2월 본당 전례.청소 물푸레 4 구역 감사합니다.	우리아이의 첫 학교 로아숲 유치원 ROK YU.SHOE KINDERGARTEN 물푸레마을7,8단지사이 ☎285-5114(설로사)	덕인건설청기 각종 중기대여·토목공사 337-2467/팩스274-2809 ☎010-5252-2476 대표 권기범(요셉) 동백 죽전대로527번길67
가족처럼 돌보겠습니다. 경동한의원 통증,비염,아토피,비만 교통사고, 자동차보험,난임 동일하이빌 1차입구 ☎ 285-9075 원장: 한의학박사 김정우(요셉)	한우만 고집하는 맛있는 음식점 착한한우 설렁탕 31년째 그 맛 그대로 제공 중인 한우 전문 식당 ☎ 287-6988 연남동 231-1 (경향대 사거리) 조윤숙(수선나)-김요한(사도요한)	오예숙 헤어 기본컷20,000/로딩컷 25,000 컷트7,000/헤어염색 15,000 원장 오예숙(아네스) ☎010-4263-3536 마북동370-9/서울우유정문 옆	구성치과 교정 치료, 임플란트치료 일반치과치료 의환은행 2층 (안남동 동부센트레빌 입구) ☎ 283-2752 원장 박정태(대건안드레아)	청덕포마침사 어민이집 연중특별 특식(월요일만 11시~15시) 영어 특강과 프로그램 (대상 만3세~만5세) ☎ 286-2004(율리아나) 위치: 물푸레 4단지 옆



청 북 성 당

(주보 성 가브리엘 대천사)

사무실 : ☎ 031) 684-8338 팩스 : 031-684-8339

우) 17802 경기도 평택시 청북읍 청북남로 317

E-mail : cheongbuk@casuwon.or.kr

주임신부 : 현 민 수
(토마스아퀴나스)

총회장 : 김 대 순
(대견안드레아)

연령회장 : 한상득(가브리엘)
☎ 010-6344-0946

구 분		미사시간	대 상	알 림	사목표어(성구)
주 일	토요일	오후 7:00	일 반(토요일 저녁)	집축복·상가축복·차축복 일시 : 원하시는 날 (본당사무실로 신청)	“너희가 믿는대로 될 것이다!” (마태9.29)
		오전 10:30	일 반(교중)		사목 방침
	일요일	오후 3:30	어린이		
		오후 7:00	중·고등부		
매월 첫째 토요일		오전 10:00	성모신심미사	유아세례 : 성모신심미사 후	1. 성전건축 준비에 힘쓰자 2. 주일미사를 충실히 봉헌하자 3. 자녀의 신앙교육과 가정기도에 힘쓰자. 4. 새 가족 찾기와 쉼의 가족 찾기에 힘쓰자. 5. 소공동체 모임에 적극 참여하여 구역·반 활성화에 힘쓰자.
평 일		< 월요일 06:00 > < 화·목요일 19:30> < 수·금요일 10:00 >			
성시간		매월 첫 목요일 저녁 미사 후			
환자영성체		매월 셋째 주 금요일 오후 2시 30분 출발			

2차 헌금

일 자	헌금 사용처
1월 6일(일)	사제양성후원금

본당 사목 정기 총회

- 일시 : 1월 13일(일) 교중미사 후
- ※ 사목위원(상임위원 및 분과장), 각 단체장, 구역장·반장님들은 반드시 참석하시기 바랍니다.
- ※ 정기총회 후 점심식사 있습니다.

제대초 봉헌 및 가정초 신청

- 2월 2일(토) 주님 봉헌 축일입니다. 한 해 동안 사용할 제대초를 봉헌받습니다.
- 가정초를 신청 받습니다.
- 접수 마감 : 1월 27일(주일)저녁 미사 후
- 제대초 1개당 ₩ 10,000 (금액에 관계없이 봉헌 가능함)
- 가정초 1개당 ₩ 3,000 · 접수 : 사무실

사무실 휴무

- 일시 : 2019년 1월 8일(화) ~ 1월 9일(수)
- ※ 사무원 대체 휴무로 인하여 사무실이 휴무하오니 용무가 있으신 분들은 참고하시기 바랍니다.

미사시간 변경 안내

- 1월 5일부터 주일 미사시간이 아래와 같이 변경됩니다.
- 토요일 : 주일저녁미사(오후 7시 30분 → 오후 7시)
- 일요일 : 어린이 미사(오후 4시→오후 3시 30분) 저녁미사(오후 7시 30분 → 오후 7시)

대림절 저금통 봉헌 안내

- 대림기간 동안 희생하며 채우신 대림절 저금통을 1월 13일(주일)까지 사무실로 봉헌하여 주시기 바랍니다.

교육 및 모임

예비신자 교리교육	매주 일요일 오전 9시	교리실1
	매주 화요일 저녁미사 후	집무실
여·소공동체회합	1월 6일(일) 교중 미사 후	성당
남·소공동체회합	1월 6일(일) 교중 미사 후	교리실1
평단협 회의	1월 10일(목) 미사 후	교리실5
울뜨레아 회합	1월 13일(일) 오전 9시 30분	
연령회 회합	1월 13일(일) 미사 후	성당

우리들의 정성(감사합니다)

교무금	주일헌금	새해가정합동미사
1,755,000	1,413,600	2,734,000
건축헌금 : 45만		
강창식(양풍소)30만 최기선(프란치스코)10만 최하람(에스텔)5만		

전입을 환영합니다.

반	성명 (세례명)	연락처	전본당
브라운스톤	조성수 (마리노)	010-8921-8210	만포대
부영2단지 1반	김소영 (글라라)	010-4582-7218	서정동
풍림	고수영 (세실리아)	010-6777-2585	대건

안내 · 전례봉사 및 성당 청소 구역

안내봉사	청소	구역
1/6(일)	1/12(토)	부영1단지
1/13(일)	1/19(토)	부영2단지

천주교를 알고자 하시는 분은 이웃 천주교 신자들 또는 사무실에 문의하십시오.

미 사 안 내	평 일	월 : 오전 6시 화, 목 : 오후 7시30분 수, 금 : 오전 10시	<h1>초 월 성 당</h1> <p>(성 최경환 프란치스코)</p> <p>(우)12735 경기도 광주시 초월읍 경충대로1284번길79</p> <p>홈페이지: http://cafe.daum.net/chowolcath</p> <p>고해성사: 매 미사 20분 전</p>	주임신부 조윤호 (용호요셉) 총 회 장 황병훈 (바오로) 연령회장 이영민 (올레아노) ☎ 사 제 관: 798-3890 사 무 실: 767-1790 F A X: 767-1791 연령회장: 010-5336-5876 집/차 축복: 수시, 사무실로 접수
	성모신심	매월 첫토요일 오전 10시		
	토요일	오후 4시 어린이 미사 오후 7시30분 청년/중고등부		
	주 일	오전 9시, 11시(교중미사)		



주 님 세 상 모 든 민 족 들 이 당 신 을 경 배 하 리 이 다

■ 성전봉헌을 위한 묵주기도 500만단 봉헌
-주간합계:16,650단 총계:1,339,504단

1구역	2구역	3구역	4구역	5구역	6구역	7구역
720	1,065	1,630	530	200	1,765	1,325
8구역	9구역	10구역	11구역	12구역	13구역	14구역
790	725	410	2,105	1,095	3,890	400

■ 단체모임 안내

1월6일(주일) 10:00 율트레아, 청소년위원회
교중미사 후 성인복사단,제분과월례회의
1월10일(목) 20:00 전례분과회의
1월12일(토) 10:00 초등부자모회

■ 성소 후원의 날

· 매월 첫째 주일은 성소 후원의 날입니다.
많은 기도와 후원을 부탁드립니다.

■ 축일을 축하 드립니다 !!

1/7-성 라이문도 1/12-성 베네딕토

■ 전입교우를 환영합니다.

성명(세례명)	주소	구역
차창근(베드로)	쌍령 푸르지오 113-904	14-1
오수정(마리아)	쌍령 동성 104-402	12-1

※전입자분께서는 교무금 책정 및 신부님 면담
일정을 위해 사무실로 방문하여 주시기 바랍니다.

■ 연말 정산 기부금 영수증 발급 안내

· 교무금을 완납하신 후에 사무실로 신청해주시고, 2~3일 후에 찾아가시기 바랍니다.

■ 연말정산 기부금영수증 신청안내

· 2018년1월1일부터 2018년12월31일까지
납부하신 금액에 한하여 2018년 기부금 영수증
에 반영됩니다. 납부자가 아닌 타 명의로 발급
을 원하시는 경우 동일한 교적에 있어야 합니
다. 가급적 소득공제 받으시는 명의로 교무금
책정을 해주시기 바랍니다.

■ 난방기 전원소등 확인 부탁드립니다

· 단체회합 후 전원을 켜둔채 퇴실하지마시고
반드시 꺼 주시기를 부탁드립니다.

■ 생명나눔 대림저금통 봉헌안내

· 대림시기에 나누어 드린 생명나눔 저금통은
1월 13일(주일)까지 사무실로 제출 바랍니다.

■ 사무실 휴무안내 (1월1일 대체휴무)

· 1월8일(화) 휴무하오니 양해 바랍니다.

■ 사무실 토요일 근무시간 변경안내

· 토요일 오후 2시에 업무 시작합니다.
매월 첫째주 토요일은 오전9시에 시작함

■ 성인 세례식 안내-1월13일(주일)

새로운 영세자분들을 축하해 주시고, 신앙생활
을 잘할 수 있도록 기도와 사랑 부탁드립니다.

■ 자모회 작은 바자회 안내

· 일시 : 1월20일(주일) · 장소 : 성당1층 로비
· 품목:한복, 교복, 동화책, 코코아, 후라이팬,
양념통, 와인, 정수기, 돈가스1팩 1만원
돈가스 소스 1개 3천원

■ 미사예물 봉헌안내

미사예물 봉헌은 가급적 미사 하루 전까지
미리미리 접수 해주십시오.

■ 재활용쓰레기 분리배출 협조안내

재활용 쓰레기 (종이, 캔, 플라스틱, 병, 비닐)를
잘 구분하여 버려주시기 바랍니다.

1회용 종이컵과 티백은 분리해서 버려주세요.

■ 전례담당 및 청소구역

일 시	미사 안내 / 교리반 협조 Pr.	전례담당 및 본당청소구역
1월6일(주일)	사랑의 샘	14구역
1월13일(주일)	순결하신 어머니	13구역
1월20일(주일)	파티마의 성모	12구역

■ 주일미사 참례 현황

일 시	4시	저녁	9시	11시	참석수	참석율
12월23일	63	84	164	294	605	29.20%
12월25일		377		393	770	37.16%
12월30일	64	79	167	324	634	30.57%

■ 우리들의 정성 (12월24일~12월30일)

교무금	4,452,500	건축헌금	7,652,500
주일헌금1차	2,526,000	주일헌금2차	1,152,500
건축헌금	이춘자카타리나2백만원,익명1백만원 문영희수산나10만원,익명10만원 이재찬프란치스코50만원		
감사헌금	익명10만원,정요안나10만원, 익명50만원		
신협차입금	990,000,000	은행통장위탁금	161,000,000
현금과 예금합계:190,286,786원			

예비신자 교리반 안내 -주일반:오전 9:00 교육관
교무금:(신협)초월성당 131-015-590642

제 868 호

미사 시간				<div>초지동본당</div> <div>성 요아킴</div> <div>경기도 안산시 단원구 초지동로 23</div> <div>http://cafe.daum.net/0314752004</div>	<div>주임신부: 최종인 아우구스티노</div> <div>총 회 장: 허미숙 로사</div> <div>사 무 실: 031-475-2004</div> <div>F A X: 031-475-2005</div>
평 일		주 일			
월	06:00	토	19:30(학생)		
화.목	19:30	주일	07:00 10:30(교중) 19:30		
수.금	10:00				
고해성사		미사 30분 전			
유아세례 : 1·5·9월 둘째주 토요일 17:30				혼인성사 : 2개월전 사무실에 신청	
입 교 식 : 1·5·9월 둘째주 교중미사				집, 상가 축복 : 사무실에 신청	

첫주 건축헌금은 만원권으로 봉헌합니다.

오늘은 가정주일

· 가정주일(매월 첫주)은 온 가족이 함께 기도하고 가정공동체의 소중함을 되새기며 가정성화가 되도록 노력하는 시간입니다.

유아세례

- 일시: 1월 12일(토) 17:30
- 대상: 초지동본당에 교적을 둔 신자의 자녀
- 신청: 1월 11일(금)까지 사무실
- 서류: 신청서, 가족관계증명서

예비자 입교식

- 일시: 2019년 1월 13일(주일) 교중미사 중
- 신자분들의 관심과 입교편면 바랍니다

대림저금통 봉헌

- 정성껏 모금해 주신 대림저금통은 1월 20일(주일)까지 사무실 내 바꾸니 함께 나누시기 바랍니다.

연말 정산 기부금 영수증 발급

- 2018년 1월~12월까지 봉헌하신 것만 해당됩니다.
- 1주일 전 미리 사무실에 신청 바랍니다.

2018년도 성탄판공 참여 및 교무금 봉헌율

지 역	판공성사			교무금 봉헌율(%)
	대상자	참여자	참여율(%)	
1	368	116	31.5	53.5
2	245	78	31.8	41.2
3	276	112	40.6	45.3
4	367	124	33.8	49.7
5	314	75	23.9	40
7	123	55	44.7	20.8
계	1,709	561	32.8	41.1

- 교무금 봉헌율은 1회 이상 봉헌세대 포함된것입니다.

전입을 환영합니다.(12월124일-12월30일)

성명(세례명)	전본당	구역	반
최종욱(아네스)	서천서면	2 - 2	2
정원조(안셀모)	오목천동	송 산	7 - 4 1
함재수(아고보)	안산 성안나		7 - 5 1
윤소정(효임골롬바)	인천 대야동		7 - 5 1

- 사무실에서 교적정리를 하시고 교무금을 책정바랍니다.

소공동체 및 단체 모임

단 체	날 짜	시 간	장 소
지역연령회	1월 6일(주일)	교중미사후	회의실
울드레야	1월 13일(주일)	교중미사후	회의실

- 매주 화·수요일은 반모임의 날입니다.

전례담당 및 성당청소

날짜	전례주간	구 역	구역장
1월6일	주님공현대축일	3 - 2	임미섭
1월13일	주님세례축일	3 - 3	박정순

미사 참례자(12월24일-12월30일)

월	화	수	목	금	
402	359	84	81	70	
토	7시	10:30	19:30	신자 수	참례수(%)
122	51	308	128	2,196	609(27.73)

우리들의 정성(12월24일-12월30일)

교 무 금	4,446,000	분당헌금	130,000
건축헌금	1,530,000	감사헌금	400,000
주일헌금	1,532,000	기타헌금	1,250,000
건축헌금(2차)	2,070,000	1/1일 건축헌금	3,114,200

교 무 금

홍지나, 김혜영, 이경옥, 김학명, 김기호, 신현주, 권정희, 박상순, 김은자, 장인자, 이남현, 김금옥, 윤경용, 장근표, 함명숙, 구정섭, 안영순, 김완수, 손온기, 이희숙, 신인혜, 이기호, 최정미, 노형준, 백영길, 이승섭, 김영학, 나옥희, 신영춘, 이석우, 강희종, 권혁철, 여명환, 이용희, 라기돈, 오정실, 백현기, 김영만, 하영완, 이정순, 정춘식, 장영숙, 전순임, 이영자, 김종연, 박갑례, 원재수, 오정자, 조미정, 김종선, 황정경, 이남숙, 김진숙, 최정임, 황현규, 이복남, 정태봉, 김부흥, 박정자, 문명순

분당헌금(단위: 천원) 이자휘, 유인경, 김희중

건축헌금(단위: 천원) 10. 김진숙

20. 홍지나, 안영순, 나옥희 30. 신영춘

50. 김영만 100. 김명관, 이희숙, 손온기, 문명순

200. 익 명 300. 한수이 500. 권혁철, 장태훈

감사헌금(단위:천원)

100. 이경옥, 유인경 200. 김유선

기타헌금(단위:천원) 50. 김정은

300. 건강함미래의원 900. 서안산노인병원

봉헌내역에 이의가 있으시면 즉시 문의하여 주세요.

분당헌금은 7지역(송산) 교무금입니다

윈즈해나 100% 천연 염색 탈모예방, 두피영양 예약고객 우선 대영프라자 115호 402-1232 010-9677-5013 위순례(데레사)	서안산노인전문병원 인증의료기관 재활, 투석센터 요양전문병원 산재지정병원 406-7777 010-2771-7488 최관영(비오) 임선영(로사)	삼촌네 고기마트 한우1+등급, 한돈돼지 즉석양념육, 닭고기, 무료배달 초지로100 475-7800 010-8965-2720 양두철(프란치스코)	시골순대 감자탕 이마트정문 마트자동차매매단지 내 402-2364 010-5487-3192 박종민(미카엘) 김정은(미카엘라)	초지한의원 자동차보험(교통사고) 건강보험(의료보험) 임원실 운영 초지동743-4 4층 405-1065 010-2127-6800 한태훈(브루노)
---	---	--	---	--

미 사 시 간 안 내			<div></div> <div>십자가의 성요한</div> <div>천주교 칠보성당</div> <div>수원시 권선구 칠보로 153</div> <div>전화 : 296 - 7778 / 팩스 : 296 - 7777</div> <div>홈페이지 : www.chilbo.or.kr</div> <div>교무금 이체 : 신한 131-002-040660 (천주교유지)</div>	<div>주임신부: 최원섭 요셉</div> <div>총 회 장: 오동석 라파엘</div> <div>연령회장: 윤금순 마리아</div> <div>010-2231-1123</div> <div>봉성체 : 마지막주(금)11:00</div> <div>유아세례 : 짝수달 첫 토요일</div> <div>병자성사 : 사무실 신청</div> <div>집·차축복 : 사무실 신청</div>
주 일	토요일저녁 주일미사	오후 6:30		
	어린이미사	오전 9:00		
	교중 미사	오전 11:00		
	청년 미사	오후 7:30		
평 일	월	오전 6:30		
	화,목	오후 7:30		
	수,금	오전 10:00		
화답송	<div></div> <div>주 님 세 상 모 든 민 족 들 이 당 신 을 경 배 하 리 이 다</div>			

주님 공헌 대축일 말씀(1/6)
“우리는 동방에서 임금님께 경배하러 왔습니다.” (마태오2,2)

전례 및 청소 구역 안내			
1/6	1/13	1/20	1/27
금호3	호반1	호반2	두암1

이번 주 2차 헌금
사제양성후원금 / 사제양성비로 사용(교구로보냄)

☞대림절 저금통 수거
 *기간: 12월 30일 ~ 1월 13일(주일)
 *장소: 사무실

☞교무금, 건축헌금 책정
 2019년도 교무금, 건축헌금, 성소후원금을
 책정하시기 바랍니다. (본당 사무실)
 -교무금 봉헌은 신자의 의무입니다.-

☞지난주 미사 참례 현황
 주일미사 참례자 2,338명 중 753명 참석 32.2%

☞2019년 성모승천반 예비자 모집
 *신청기간: 1월 1일 ~ 2월 17일
 *예비자 환영식: 2월 17일(교중미사 중)
 *교리시간: 주일 09시 30분 ~

☞전입가족을 환영합니다.		
성명 (세례명)	주 소	구역
최현경 정혜엘리사벳	한양수자인A 105-801	한양1
최수연 아녜스	한양수자인A 113-1202	한양1
이호근 이시도로	금호로83-5 우정빌 201호	두암1
장지우 스콜라스티카	GS아파트 102-203	매실1

☞초등부 가방구매 바자회 정산	
Cu. 연총 음식준비	327,000
은총잔치 김밥판매	551,000
성탄 만두판매	1,227,000
수입계	2,105,000

승합차 운행		
1/6	이승환 베드로	주정식 안젤로
1/13	이병준 라파엘	김호섭 프란치스코

*도움 주신 교우분들께 감사드립니다.

☞우리들의 정성 (12.26-1.1) (단위: 원)

☞중촌, 한양구역 반 편성			
칠보마을 9단지	중촌1구역	1반	901동~103동
		2반	904동~906동
	중촌2구역	1반	907동~909동
		2반	910동~912동
한양수자인 A	한양1구역	1반	101동~103동
		2반	104동~107동
	한양2구역	1반	108동~111동
		2반	112동~115동

주일헌금	3,015,150
합동미사예물(성모마리아대축일)	4,312,050
교 무 금	6,905,000
건축헌금	6,245,000
감사헌금	680,000
※감사헌금: 김근희 3만, 김점순 5만, 이태형 10만 최현주 50만	

호매실 하늘 약국 병원 처방전 조제 전문 삼익 1차 버스정류장 앞 약사: 민세은 아녜스 292-8875 / 최계순 아델라	 현대자동차 신차상당(시승, 리스, 렌트) 탐동사거리(한석빌딩1층) ☎ 298-8100 / 010-5264-9685 구운판매 대리점 대표: 김현진(시메온)	자동차보험 주력화재보험 *KB 손해 보험 손영만 프란치스코 010-5383-0947	가족 소파 전문 공장직영 · 주문제작 서진석 요셉, 이명선 마리아 010-7358-8350
--	---	--	--

하느님을 가장 잘 알 수 있는 방법은 성경을 읽는 것이고, 미사는 가장 큰 기도입니다.



성 프란치스코

태평동성당

주임신부: 김정옥 (마테오)
수녀원: 방 (의제마르코)
사무실: 031) 721-3367 FAX: 721-3368
총회장: 김명환(갈리스도) 010-3346-4779
원로회: 배연승(안토니오) 010-5317-4327

※ 미사 시간 ※

· 주 일: 07:00, 11:00, 18:00(청년)
· 토 요 일: 18:00 (학생, 어린이)
· 새벽미사 (06:00) 월요일
· 아침미사 (10:00) 수요일 · 금요일
· 저녁미사 (19:30) 화요일 · 목요일



주님 세상 모든 민족들이 당신을 경배 하리이다

☑ 하느님과 이웃과의 소통을 위한 기도운동
기도 지향 - 외딴교우와 냉담교우를 위하여
< 각 지역별로 지정된 곳에 묵주기도 20단에 스티커 1장을 붙이시는 방식입니다.>
교우 여러분의 적극적인 참여 부탁드립니다.

12월 30일 현재
묵주기도 현황

총 623,320단

☑ 소공동체 봉사자 교육

일 시: 1월 6일(주일) 교중미사 후

☑ 본당 총회

일 시: 1월 13일(주일) 교중 미사 후

☑ 사무실 근무 시간 변경 안내

1월부터 매주 월, 화요일 휴무합니다.

☑ 중고등부 주일학교 겨울 피정 안내

주 제: '이제 다시' (음악 피정)

일 시: 2019. 1. 11(금)~ 13(주일)

장 소: 강원도 청소년 수련원(춘천시)

참가비: 20,000원

☑ 유아(어린이)세례

일 시: 1월 12일(토) 오후 6시 미사 후

신 청: 1월 10일(목)까지 사무실 접수

준 비: 가족관계증명서, 대부모, 감사예물

☑ 대림저금통 제출

대림시기 동안 정성껏 모아오신 대림저금통을

1월 13일(주일)까지 사무실에 봉헌바랍니다.

☑ 특별헌금(2차 헌금) 안내

01월 06일(첫째주일) 사제양성 후원

☑ 2019년도 교무금 책정

교무금 납부는 신자들의 의무이며 본당 운영의 가장 중요한 부분입니다.

새해 예산편성을 위하여 책정과 납부에 적극 참여하여 주시기 바랍니다.

☑ 연말정산 기부금 영수증 발급

- 2018년 1월 1일부터 12월 31일까지 납부하신 금액에 한하여 2018년 기부금 영수증에 반영되오며, 납부자가 아닌 타 명의로 발급할 수 없습니다.

☑ 전례 봉사 및 본당 청소

금 주: 태평 1지역 다음주: 태평 2지역

☑ 미사참례(12/24일-12/30일 교적신자 1,399)

구분	월	화	수	목	금	토	주일	합계	비율
전주	17	78	64	48	51	96	438	534	38.7
금주	282	343/54	58	41	43	93	388	481	34.3

☑ 우리들의 정성(12월 24일-12월 30일)

구분	금 액	구분	금 액
교 무 금	4,501,000	주 일 헌 금	2,348,300
성 소 후 원 금	70,000	이 자 수 입	2,409,896
사회복지후원	45,000	감 사 헌 금	490,000
미 사 예 물	690,000	시 설 헌 금	309,320
합동미사예물	5,425,000	구유경배예물	2,943,000
총 수 입	19,231,516	총 지 출	7,581,310

감사헌금

이미경 100,000 익 명 10,000 정성일 200,000

익 명 50,000 이만향 30,000 김용욱 100,000

장기수선금 12/30일 현재 133,930,000원

김희선 300,000 이자수익 9,320

사람중심의 희망금융!!
성남중앙신협

저축도 ~ 대출도 ~
모두가 부자 되는 그날까지
성남중앙신협이 함께 합니다.
☎ 본점 031-756-6181

손 치 과 의 원

원장: 손혜정 (베로니카)
인공치아(임플란트), 심미보철
미백치료, 노인틀니, 치주치료
☎ 757-2858 (이빨아파)
수진동 농협 성남지점 옆
창도빌딩 4층 (주차장 완비)

순천의료재단 **정병원**
CHUNG HOSPITAL

총괄의원 정형외과/내과/외과/소아청소년과
신경외과/신경과/재활의학과
산부인과/영상의학과
마취통증의학과/진단검사의학과
지역응급의료기관 응급의학과 전문의 4명 24시간 진료
종합건강검진센터 MRI/CT/디지털X-RAY/내시경/초음파
순천의료재단 정병원 750-6000 / www.chungsh.com

전주교를 알고자 하시는 분은 본당 신부님, 수녀님, 또는 사무실에 문의하십시오.

월요일	새벽 6:30	 성 요한 세례자 퇴촌 성당 TOECHON CATHOLIC CHURCH 경기 광주시 퇴촌면 광동로 97-9 강하공소: 양평군 강하면 왕창부로길 64번길 1	주임신부 : 임 익 수 베드로 사목회장 : 영 봉 진 가브리엘 연 령 회 : 임 선 자 요안나 회 장 (이0-2743-1717) 사 무 실 : 031-765-4101 팩 스 : 031-765-4102 홈페이지: cafe.daum.net/toechon.com E-mail : toechon@casuwon.or.kr
화 / 목	저녁 7:30		
수 / 금	오전 10:00		
토요일	오후 4:00 (어린이) 저녁 7:30 (학생)		
주 일	오전 6:30 오전 8:00 (강하공소) 오전 10:30 (교중미사) 오후 9:00 (밤미사)		

“신앙의 기쁨! 젊은이와 함께!”

“젊은이를 위한 통합사목 실현!”

❖ 이번 주에는 사제양성후원 2차 헌금 있습니다.

❖ 환자 영성체 안내

- 일 시 : 1월 10일(목) 9시부터~

❖ 판공성사표 제출 부탁드립니다.

- 성탄 판공성사표를 제출하지 않으신 교우분들은
사무실에 연락 또는 제출해주시길 부탁드립니다.

❖ “생명 나눔 저금통” 봉헌 안내

☞ 대림기간동안 모금하신 저금통을 본당 사무실에
1월 13일(주일)까지 봉헌해 주시기 바랍니다.

❖ 2019년 교무금 책정 안내

- 교무금은 신자의 중요한 의무로 교회유지를 위해 교우들이 의무적으로 매월 교회에 바치는 헌금을 말합니다. “하느님께 기쁘게 봉헌하시어, 천상의 공간에 재물을 쌓으십시오.”

※ 교무금 자동이체 계좌

농협 221157-55-002413 (재)천주교수원교구

❖ 연말정산 소득공제용 서류 발행

- 기부금 소득공제용 서류를 발행하여 드립니다.
소득공제가 필요하신 분은 본당 사무실에서 교무금을
완납하시고 신청하시기 바랍니다.
- 교무금 통장을 지참하시고 가급적 평일미사 전/후로
이용 부탁드립니다.

❖ 복사단 겨울캠프 안내!

- 1) 일 시: 1월 28일(월)~30일(수) 2박3일
- 2) 장 소: 오크밸리(스키장)
- 3) 문 의: 복사자모회장 (010-4910-6009)

※ 복사단 ‘겨울캠프’에 신자분들의 많은
기도와 후원♥부탁드립니다.^^

❖ 사회복지 후원금 계좌 안내

- 사회복지분과에서 생활 불편가정 지원을 위한 후원금을
받고 있습니다. 교우분들의 적극적인 동참 부탁드립니다.

※ 신협 131-005-662968 퇴촌성당

❖ 모임 후 정리해주세요!

☞ 모임 또는 교리실 사용 후에는 냉·난방기기 전원을 꼭
확인하여 주시고 전기소등과 책상정리, 청소매 각별히
관심 가져 주시기를 부탁드립니다.



주님 세 상 모 든 민 족 들 이 당신 을 경 배 하 리 이 다

❖ “연령회 2018년 결산 및 총회” 모임 안내

- 일 시 : 1월 13일(주일) 교중 미사 후

- 장 소 : 교육관 1층 ‘하늘자리’

- 문 의 : 허명자 레지나(010-8733-5414)

❖ 전임교우 (환영합니다!)

이 름	본 명	전 본당	구 역
이 찬 복	요 한	대흥동	광동리

※ 본당 사무실에서 전임연담과 교우금책정을 신청해주시기 바랍니다.

❖ 모임 안내

모임명	일 시	장 소
울뜨레야 월례회의	1월 6일(주일) 12시	교육관 4교리실 010-5007-2754
소공동체 월례회의	1월 6일(주일) 교중 미사 후	교육관 1교리실 010-5233-9054

❖ 유아세례 안내

- 작수 달 넷째 주 토요일 오전11시(시간은 유동적)
- 신청서류: 가족관계증명서1통, 유아세례신청서1통
- 기타준비: 감사예물, 대부/모 함께 참석
- 본당 사무실에 신청바랍니다.

❖ ‘2019년 1월, 2월 제대 꽃 봉헌’ 안내

- 한 주간동안 가정, 단체 및 개인 지향을 두고 제대
꽃 봉헌하실 분은 사무실에 접수바랍니다.

❖ 성당 청소구역 및 전례봉사 공지

※ 성당 청소매 많은 참여 부탁드립니다.

	요 일	구 역
전례봉사	1월 6일(주일) (안내봉사, 봉헌, 보편지향기도)	관음리 구역.
청소구역	1월 12일(토)	도수리 구역
다음 주 전례봉사	1월 13일(주일) (안내봉사, 봉헌, 보편지향기도)	도수리 구역.

❖ 우리들의 정성(12월 27일 - 12월 31일)

평일/성탄	381명	누 계	17,018
주일미사	619명	미사참석율	36%
주일헌금	1,469,000	부채상환건축헌금	940,000
교 무 금	9,790,000	합동미사예물	3,026,000
후 원 금	문동배, 조성호, 최경자, 손권철, 신형순, 이돈수 김화자, 익명		
-현재 본당 부채 잔액 현황-			
교구(토지)차입금		350,000,000	



‘신앙의 러전 듀엣’ 판교성김대건안드레아성당

주임신부 김동진(다니엘)

성남시 분당구 판교원로 82번길45
e-mail:1004@capangyo.or.kr

사무실:031-8017-0012 연례회장 010-8213-7713

미 사 시 간		
주일	월	평일
토 16:00(어린이)	월	06:00
19:30(중고등부)	화	19:30
일 08:30	수	10:00
10:30(교중)	목	19:30
19:30(청년)	금	10:00
성 시 간	첫째주 목요일	19:30
성모신심미사	첫째주 토요일	10:00

예비자교리

성탄반 주일09:00

부활반 주일09:00

본당으로 전입하신 모든 형제 자매님
진심으로 환영합니다.
환영식:2019. 1.6(일) 교중미사

- 2019년 연피정에 참가하시는 수녀님을 위하여
교우분들의 많은 기도 바랍니다.
· 피정기간:2019.1.9(수)~1.17(목)

○ 2019년 본당 총회

일시:2019.1.13(일) 교중미사, 3층 성전

○ 성령기도회:2019.1.9(수) 19:00~21:30

강사:김현조 스테파노(서울교구 전국성령회장)

○ 여행으로 만나는 예술과 역사(그리스 터키편)

기간:2019.1.8~4.30 매주 화요일 14:00~16:00

강사:권희숙 이멜다

문의:교육분과 김 글라라 010-6747-8437

○ 유아세례식:1.26(토) 17:00, 3층 성전

신청:세례명, 대부모님을 정하신후 사무실로 신청

접수:1.20(일)까지, 신청비:만원(사진,초값)

○ 2019년 첫영성체 교리 안내

대상:2019년 초등부 3학년~6학년

교리기간:2019.3월~10월(방학 제외)

매주 토요일 14:30~15:30

접수:2019.1.12~26 어린이미사 후

문의:교감 이정미 에스텔 010-8724-3247

○대림시기동안 정성껏 모으신 대림저금통을 사무
실 안 봉헌함에 넣어주시기 바랍니다.(1/6까지)

본당 설립 10주년 감사 묵주기도 100만 봉헌 (2018.10.1~2019.9.30)	
봉헌 누계(10.1~12.30)	199,928단

○ 본당 레지오 마리아 단원모집

성모님과 함께 자기 성화를 이루고자 하시는 분
들의 많은 관심과 신청 바랍니다.

신청:정의의 거울Cu 단장 010-3794-5905

황금궁전Cu 단장 010-9979-9943

○ 본당 단체 회합(월례회의)

교육분과 :1. 6(일) 12:00, 1층 회의실

선교분과 :1. 6(일) 12:00, 4층 교리실

제분과위원회:1. 8(화) 20:10, 1층 회의실

청소년위원회:1.13(일) 12:00, 1층 회의실

○ 주일 미사 전례 봉사

전례	1월 6일	1월13일	1월20일
08:30	7 - 1	2 - 2	4 - 2
10:30	6 - 2	7 - 2	1지역

○ 2019년도 교무금 책정 안내

교무금은 하느님의 은총에 대한 감사의 봉헌이며,
신자의 의무입니다. 또한 교무금은 교회운영과 하
느님 사업에 쓰여지오니 정성껏 봉헌 바랍니다.

책정:연말 소득공제 받으실 분으로 책정 바람
(비신자 가족도 가능합니다)

<교무금 및 봉헌금 계좌>

교 무 금	: (우리은행) 1005-601-547634
감사헌금	: (하나은행) 000-100410-04304
성소후원금	: (하나은행) 810-801700-11804
(예금주)	천주교 수원교구 유지재단



* 영명 축일을 축하드립니다 (1.7~1.13) *

1/7	*루치아노-이영복 김명철 장동관	*라이문도-조용경 이하규	*테오도르-강양민
	*율리아노-김현수		
1/8	*에드워드-인두진	*루치아노-김태린	
1/9	*마르첼리노-김동일	*바실리아-이민원	*율리아노-임용빈
1/10	*요한-김도영	*그레고리오10세-장원우	*월헬모-장성철
1/11	*알렉산데-조준호,김중환	*알렉산드라-김기영	
1/12	*베네딕토-김동현 표상근 김학선	*빅토리오-김기진	*다시아나-김지현 조은지
1/13	*베로니카-박용석 김지수 백경숙 이아랑 최인순		*힐라리오-민경호



판교 성 프란치스코 성당

<http://cafe.daum.net/stfrancisco>

E-mail: stfran@casuwon.or.kr

(우)13475 경기도 성남시 분당구 서판교로 125 (판교동 513-1)

주 일	월	화	수	목	금	토
09:00, 11:00(교중), 16:00(어린이), 19:30(청년)	06:30	19:30	10:00	19:30	10:00	19:30 (학생)
❀ 고해성사 : 미사 30분전 ❀ 성모신심 미사 : 매월 첫 토요일 10시 ❀ 성시간 : 매월 첫 목요일 저녁미사 후 ❀ 환자영성체 : 매월 셋째 목요일 ❀ 유아세례 : 2,5,8,11월 첫 주일 오후 3시 ❀ 집, 상가, 차축복은 사무실에 미리 신청						

주임신부: 김대영 베드로

보좌신부: 최재완 미카엘

총 회 장: 김경식 요한다마세노
010-2708-3996

연령회장: 김경식 로마노
010-5303-4467

사무실: 8017-8101
팩 스: 8017-8102

▣ 매월 첫 주일에는 니케아 콘스탄티노폴리스 신경을 바칩니다.

▣ 2019년 1월부터 장례가 있을시 삼우미사 후 짧은 연도 바칩니다.

▣ 미사시간 변경

2월 11일(월)부터 미사시간이 변경됩니다.

월	화	수	목	금	토	주일
6:30	10:00 19:30	06:30 10:00	06:30 19:30	06:30 10:00	10:00 19:30	06:30 09:00 11:00 16:00 19:30

▣ 입교식

일시: 2019년 1월 13일(주일) 11시 미사 중

교리: 매 주일 9시, 2층 대화합실

세례예정일: 8월 15일 성모승천대축일

▣ 2차헌금

일시: 1월 6일 사제양성 후원금

▣ 환자영성체

일시: 1월 17일(목)

신청: 1월 13일(주일)까지

▣ 5지역 소공동체 식사봉사

일시: 1월 6일(주일) 11시 미사 후

메뉴 및 가격: 떡국, 4천원

▣ 판교원마을 9단지 셔틀버스

기존 노선 및 배차 시간 변경이 어려워 원마을 9단지를 우선 경유 하오니 양해 바랍니다.

시행: 1월 6일(주일) 9시, 11시 미사

정류장: 원마을 9단지 버스 정류장

셔틀버스: 2호차만 운행

※ 버스시간은 주보 간지를 참고해 주세요.

▣ 지역내 마트와 연계한 포인트 적립

적립된 포인트는 연말에 어려운 이웃과 나눔을 실천하는데 쓰입니다. 본당 공동체 교우님들의 적극적인 참여 부탁드립니다.

1)낙생농협 하나로마트

2)청호웰빙마트(롯데3단지)

3)하모니마트(백현4단지)

※ 위 마트 회원번호 031-8017-8101 (성당전화)

▣ 문화홍보분과 회원 모집

사진촬영, 영상편집 봉사자를 모집합니다.(초보자도 환영)

문의: 분과장 010-3350-7539

▣ 교무금 등 송금시 유의사항

교무금, 건축헌금, 감사헌금 등을 송금하실 때 **책정자명+세례명+봉헌금명**으로 송금해 주시기 바랍니다. 동명이인이 있을 경우 처리하는데 애로 사항이 있습니다. 세례명 및 봉헌금명은 앞 2~3글자만 써주셔도 됩니다.

예) 총회장님(김경식 요한다마세노)이 교무금을 송금할 경우→**김경식요한교무, 김경식요한건축**

▣ 봉헌금을 정성껏 준비해 주세요.

사무실에 오셔서 주일헌금을 하기 위해서 고객님의 소액권으로 교환해 달라는 신자분이 많습니다. 사무실에서 환전하는 것을 지양해 주시고, 봉헌금을 미리 정성껏 준비해서 봉헌해 주시기 바랍니다.

▣ 우리본당 부채 현황

교구차입금(토지대금) 990,000,000원

* 새로 전입오신 분들도 신축금 책정과 납부에 적극 동참해 주시기 바랍니다.

▣ 우리들의 정성 (12월 24일 - 12월 30일)

구 분	금 액	신자수	세대수
주일헌금	18,311,000	6,393	2,380
교 무 금	44,025,000		
합동미사예물	14,863,000		
감사헌금	5,350,000		
건축헌금	3,180,000		
합 계	82,549,000		

감사헌금: 양순식 40만, 이성호 10만, 김영주 10만, 장선영 20만, 최봉남 50만, 김우현 20만, 김홍열 100만, 이윤용 150만, 심순청 10만, 윤문희 10만, 오현욱 100만, 차혜영 5만, 임영숙 10만

건축헌금: 최은정 40만, 김길선 20만, 최은미 5만, 소일섭 10만, 이성호 10만, 김영남 1만, 오정수 20만, 김민정 10만, 박점두 10만, 조경식 80만, 김창현 10만, 이창주 10만, 김재호 40만, 권영철 20만, 권혜성 10만, 권은경 10만, 김정희 2만, 김광철 10만

성가번호	입당 487	봉헌 215, 218	성체 180, 498, 504	파견 100
------	--------	-------------	------------------	--------

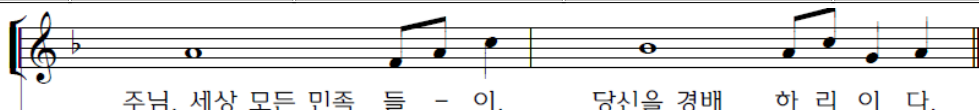

주님, 세상 모든 민족 들 - 이, 당신을 경배 하 리 이 다.

2019년 1월 6일(주님 공현 대축일)

미 사 시 간	평 일	월	06:30	팽성성당 평택시 팽성읍 부용로 7-15 사 무 실 : 031-691-4702 연령회장 : 010-5544-1878	예비신자 교리반	주일반	수요반	금요저녁
		화, 목	19:30		유아세례	09:30	10:30	19:30
		수, 금	10:00		환자영성체	꼭수 달 첫째	토요일	오후4시
	토	주일저녁미사 (청소년미사)	19:30		주임신부	매월 첫째 목요일	오전9시	
	주일	일반미사 (주일학교미사)	09:00		수녀원	이오딘델	권마리테오도라	안파비올라(유치원)
	교중미사	11:00			총회장	김종수	마티아	



♣ 2019년 교무금 책정

2019년 교무금 책정 및 납입을 시작합니다.
사무실로 오셔서 납입하시기 바랍니다.

※기부금영수증 발급 받으실 분으로 책정
하여 주시기 바랍니다.

♣ 특별2차 헌금 안내

금주(1월6일) - 사제양성 후원금
다음주(1월13일) - 부채상환 2차헌금

♣ 주님 봉헌 축일 초 접수

2월2일(토) 주님 봉헌 축일로 일년동안
사용할 초를 축성합니다. 제대초, 부활초,
성탄초를 봉헌하실 분은 사무실로 봉헌
하여 주시기 바랍니다.

♣ M.E 소개 및 홍보의 시간

M.E 소개 및 홍보를 위하여 교구 봉사자들이
방문합니다. 많은 관심 바랍니다.
일 시 : 1월13일 교중미사 중

♣ 소득공제 영수증 발급안내

2018년 연말정산용 소득공제 영수증이
필요하신 분들은 사무실로 신청하여
주시기 바랍니다.
※신청 3일 후에 찾아 가세요!

♣ 대림 사랑나눔 저금통 회수

정성된 마음으로 모으신 대림 저금통을
1월20일까지 사무실로 제출해 주시기
바랍니다.

☆ 2018년 교무금 책정현황 (12월31일) ☆

책정세대	책정비율	납부금액
451	64.9	225,252,000

단체모임

구분	월/일	요	시 간	내 용
금주	1/6	일	9시미사 후	소공동체
	1/10	목	09시부터	환자영성체
내주	1/13	일	9시	꾸리아
			교중미사 후	바오로형제회

※환자영성체 신청은 사무실에서 받습니다.

♣ 우리들의 정성 ♣

교 무 금	주일헌금	건축헌금	기 타
6,080,000	2,158,200		11,367,050
금주 (12월24일~12월30일)		누 계	
19,605,250		57,219,250	
감사헌금 이재일(바르바라)-5만원, 한연숙(한영이마들레)-20만원 서준석(프란치스코)-3만원			
건축헌금			
구분	미사 전례봉사	본 당 청 소	
	담 당 구 역	대성당	1층
금주	객사	대추	인자하신 동정녀
내주	남산	두리	원죄없이 잉태되신 모후
다음주 1호차 봉사자		이윤상 요한	
다음주 2호차 봉사자		임자영 그레고리오	
다음주 3호차 봉사자		김문식 요셉	
지난주일 미사참례		648명	42.08%

글라스스토리 안경원 <평택 팽성점> 안경, 콘택트렌즈 부용초교 옆, 파리바게트 옆 원장 임진호(베드로) 031-618-7925 010-6238-7925	평택 성모안과 안과 전문의(원장), 수술상담 평택역앞, 파주옥뒤, 케이타운 옆 원장 강 태 환(노엘) (031) 618-3131
치아사랑 치과의원 치의학석·박사 구강악안면 임플란트 전공 임플란트, 보철치료 (매주목요일 휴진) 팽성읍사무소 옆 (한마음약국2층) 원장 홍남희(아폴로니아) (031)691-2835	예가 인테리어 리모델링 전문 팽성읍 객사리 김기범(요셉), 홍옥주(마리아) 010-6600-0076

<p>주임신부 : 김태진(베난시오) 보좌신부 : 김지섭(요한사도) 수녀원 : ☎ 456-1243 송(가롤로), 이(사무엘라)수녀 총회장 : 손석창(안드레아) 연례회장 : 이상옥(요셉) ☎ 010-2773-1062 사무실 : ☎ 457-1245</p>	 평촌성당 https://12sado.modoo.at	<table border="1"> <thead> <tr> <th colspan="2">필사 주간 일일 실천계획표</th> </tr> </thead> <tbody> <tr> <td>1/7(월)</td> <td>창세기 10장 1절~11장 32절</td> </tr> <tr> <td>1/8(화)</td> <td>12장 1절 ~ 13장 18절</td> </tr> <tr> <td>1/9(수)</td> <td>14장 1절 ~ 15장 21절</td> </tr> <tr> <td>1/10(목)</td> <td>16장 1절 ~ 17장 27절</td> </tr> <tr> <td>1/11(금)</td> <td>18장 1절 ~ 18장 33절</td> </tr> <tr> <td>1/12(토)</td> <td>19장 1절 ~ 19장 29절</td> </tr> <tr> <td>1/13(주일)</td> <td>19장 30절 ~ 20장 18절</td> </tr> </tbody> </table>	필사 주간 일일 실천계획표		1/7(월)	창세기 10장 1절~11장 32절	1/8(화)	12장 1절 ~ 13장 18절	1/9(수)	14장 1절 ~ 15장 21절	1/10(목)	16장 1절 ~ 17장 27절	1/11(금)	18장 1절 ~ 18장 33절	1/12(토)	19장 1절 ~ 19장 29절	1/13(주일)	19장 30절 ~ 20장 18절
필사 주간 일일 실천계획표																		
1/7(월)	창세기 10장 1절~11장 32절																	
1/8(화)	12장 1절 ~ 13장 18절																	
1/9(수)	14장 1절 ~ 15장 21절																	
1/10(목)	16장 1절 ~ 17장 27절																	
1/11(금)	18장 1절 ~ 18장 33절																	
1/12(토)	19장 1절 ~ 19장 29절																	
1/13(주일)	19장 30절 ~ 20장 18절																	

미사 시간 평일 : 월) 6시 화) 19시30분 수) 10시,19시30분 목) 10시,19시30분 금) 6시,10시 토) 10시
 주일 : 토) 16시, 19시30분 일) 6시30분, 9시, 11시, 16시, 19시30분

2019년 교무금 책정하여 주시기 바랍니다.

모든 교우 세대는 2019년 교무금을 책정하여 주시기 바랍니다. 교회를 돌보는 신앙인들의 의무이자
 하느님께서 우리의 일상에 베풀어 주신 은혜에 대한 감사의 고백인 교무금 책정하여 정성껏 봉헌해 주시기
 바랍니다. <신한은행 100 031 117650 재) 천주교 수원교구 평촌성당>

주님 봉헌 축일 제대초 봉헌

세상의 빛으로 오신 그리스도께서 봉헌되신
 날입니다. 교회는 한 해 동안 사용될 초를
 축복합니다.

- 제대초 봉헌 받습니다. 기도초 판매합니다.
- 제대초 : 11,000원 기도초 : 3,000원
- 접수기간 : 1월 6일(주일)~1월 27일(주일)
- 헌화회에서 봉헌접수, 판매합니다/ 1층 로비

▣ 사제양성 특별헌금

▣ 수험생 피정
 -일시 : 1월 19일(토)~20일(주일)/ 평창 생태마을
 -접수기간 : 12월 9일(주일)~19년 1월 6일(주일)
 23일(주일) 14시 청년미사 후 1층 로비, 사무실
 -참가비 : 30,000원
 -문의 : 청년회장 이요셉 010-9034-7294

2019년 예비신자 첫 모임

1월13일(주일) 9시30분/ 2층 교리실
 "너희는 온 세상에 가서 모든 피조물들에게
 복음을 선포하여라. (마르코16.15)"
 ※입교 권면에 적극 노력해 주시기 바랍니다
 ☎ 선교분과 010-3352-5957

▣ 사제수도성소기도 모임

-일시 : 1월 11일(금) 10시 미사 후
 ⇒ 모임 후 총회 결산보고, 떡국잔치 있습니다.

▣ 대림 저금통 봉헌(1월20일까지 사무실로)

- 정성껏 모아주신 저금통은 교구 생명지원기금,
 아프리카 등 제3세계 지원금으로 사용됩니다.

첫영성체 가정교리

-대상 : 3학년~6학년 대상 어린이 및 부모
 -부모 첫모임 : 2019년 2월 9일(토)
 16시 가족미사 후/ 2층 교리실
 -접수 : 2019년 1월12일(토) ~ 2월10일(주일)
 (토요일) 16시 가족미사 (주일) 11시, 16시/1층 로비
 평일, 기타 시간은 사무실
 - 문의 : 백 베로니카 010-5207-3490
 ※ 부모 첫모임에 꼭 참석 바랍니다.

▣ 사별성당 신축기금 마련 물품 판매

- 안동교구 사별성당 신축 기금 마련 물품을
 판매합니다. 많은 관심 부탁드립니다.
 - 일시 : 1월 5일(토) 특전미사 ~
 1월 6일(주일) 모든 미사 전후
 - 판매 물품 : 곳감, 누에즙

▣ 황석두 외방 선교회 사과 판매

-일시 : 1월 19일(토) 특전미사 ~
 1월 20일(주일) 모든 미사 전후

평택성당

(하늘에 올림을 받으신 성 마리아, 1928)

- 오늘은 주님 공현 대축일입니다. 인류의 빛이신 주님께서 모든 민족들에게 당신 자신을 드러내 보이신 날입니다. 주님의 별을 보고 예물을 가지고 경배하러 온 동방 박사들처럼, 우리도 주님을 구세주로 고백하며 사랑의 실천으로 주님께 맞갖은 예물을 드려야 하겠습니다.

축 전진성사

권지윤 크리스티나, 김동민 대건안드레아, 김민선 마르카리타,
김민재 라파엘, 김시윤 에스텔, 김준희 안나, 김지한 올리아나,
김진형 라파엘, 박재운 안나, 박준호 베네딕도, 박채원 레지나,
윤소은 소피아, 정현우 사도요한, 조서운 아가다, 차승주 아론,
한준현 라파엘

6학년 어린이들이 성령의 은총과 축복 안에 성숙한 신앙인으로
살아가도록 많은 기도로 축하해주세요.

■ 2019년 주일학교 초등부 첫영성체 신청 안내

첫영성체 신청 : 3학년 ~ 6학년 첫영성체 대상자(유아세례를 받은 학생)

19년 1월 27일(주일)까지 신청 바랍니다. 문의 : 사무실

■ 미사 전례 교육 - 천주의 성모 마리아 대축일

하느님의 어머니이신 마리아가 우리의 어머니로서 지니신 모성애로 새로운 한해를 시작하는 것은 우리의 일상에 동행해 주신다는 것을 의미합니다.

천주의 성모 마리아 대축일을 지내며 우리에게 어머니가 계심을 기억합니다. 우리는 고아가 아닙니다. 어머니가 계십니다. 이 사실을 고백합니다. 에페소의 신자들이 그러했듯이 우리도 세번 그분을 청해 봅시다. 천주의 성모 마리아, 천주의 성모 마리아, 천주의 성모 마리아 *출처 : 바티칸 방송국*

-전례분과-

■ '희망나눔 대림저금통' 적립한 금액은 본당 사무실에 제출 하시면 됩니다.

'생명지원 및 해외원조지원사업' 기금으로 쓰여집니다.

■ 청소 담당 구역 : 1월 8일(화) 비전2구 1월 15일(화) 비전3구

■ 화답송



교무금 자동이체 [평택신협 131-001-186736 또는 031-654-2702 예금주-평택성당]

포 승 성 당

복되신 동정 마리아

poseung catholic church

경기도 평택시 포승읍 서동대로 1174-13

주임신부 조성경(프란치스코)

총 회 장 이삼식(힐라리오)
010-9995-7231

연령회장 원중훈 (베드로)
010-8755-7058

사무실 ☎ 684-3901
F A X ☎ 684-3905

2019년도 기해년 새해를 맞아
자비로우신 하느님 아버지께서 여러분
모두와 가정에 평화와 사랑을 가득히
내려 주시기를 기도드립니다.

- 주임신부 -

전 레 안 내

☑ 만원주일 안내

* 1월6일(주일)은 본당발전과 나눔을 위한 만원주일입니다. 신자분들의 적극적인 동참 부탁드립니다.

- 전신자 점심나눔은 없습니다

☑ 2차헌금 안내

1월 6일	본당건축헌금
1월 13일	사제양성후원

☑ 전례봉사안내

전례봉사	독서봉사	예물봉헌	해설자
1월 6일	오필영, 김미자	희곡리	류채미
1월 13일	김용구, 이희천	원정리	제미영
1월 20일	김지수, 임헌재	석정리	송정순

기 타 안 내

☑ 단체 모임 및 회의 안내

모임/회의	일 시	장소
연령회	1/6(일) 교중미사 후	요한반
사목회의	1/6(일) 교중미사 후	요셉반
성소후원회	1/13(일) 교중미사 후	요셉반
울뜨레야	1/13(일) 교중미사 후	루카반
성인복사단	1/13(일) 교중미사 후	마르코반
꾸리아	1/20(일) 교중미사 후	안나의방

평 일 미 사 안 내			주 일 미 사 안 내			성 사 안 내	
성모신심미사 매월 첫주 토요일 오전 10:00	월	오전 06:00	토	토요일 저녁 주일 미사	오후 07:30	유 아 세 례	3.6.9.12월 둘째주 토요일 오후 5:00
	화.목	오후 07:30	주일	주일오전 미사	오전 09:00	고 해 성 사	미사 20분 전
성 체 강 복 매월 첫주 목요일 오후 07:30	수.금	오전 10:00		교 중 미 사	오전 11:00	환자영성체	매월 마지막주 수요일
						차, 집 축 복	사무실 문의

천주교를 알고자 하시는 분은 이웃 천주교 신자들 또는 사무실에 문의해주시기바랍니다.

☑ 교육관 건축을 위한 목주기도

목주기도 (12/24~12/30): 2,218단
목주기도 합계: 141,577단

매주 일요일 목주기도를 봉헌함에 넣어 주세요.

☑ 대림절 저금통을 1월 13일까지 사무실로 가져다 주시기 바랍니다.

☑ 제대초 봉헌 및 가정초 신청

* 2월 2일은 주님 봉헌 축일입니다.

제대초 봉헌과 가정초 신청을 받습니다.

* 제대초 1개당 10,000원 (금액 관계없이봉헌가능함)

* 가정초 1개당 3,000원

* 1월27일(주일)까지 사무실에서 신청 받습니다.

☑ 교무금을 책정해 주세요

신자들의 의무사항인 2019년도 교무금을 책정해 주시기 바랍니다. 연말정산자료(기부금 영수증)가 필요하신 분은 사무실에서 발급받으시기 바랍니다.

☑ 청소구역 일정표

일자	구역	청소장소	준비물
1/12(토)	원정리	성당, 유리창	성당 비치
1/20(일)	홍원리		
기쁨의 모후 Pr		남자화장실	성당 비치
사도들의 모후 Pr		여자화장실	

☑ 우리들의 정성

***교육관 건립기금 책정**

인원: 103명, 책정합계금액:76,230,000원

***주일헌금**-1,004,000원

***2차 헌금**- 530,000원

***교 무 금**- 3,370,000원

***성탄합동미사예물**- 2,903,000원

***교육관 건립기금**- 남기화(마리아) 100만원

***건축헌금**- 오학성(안드레아) 50만원

***감사헌금**- 이영순(베로니카) 5만원

* 하느님께 기쁘게 봉헌하신 신자분들께 감사드립니다.

	<h1 style="text-align: center;">포일성당</h1> <p style="text-align: center;">16031 의왕시 정우2길 8</p> <p style="text-align: center;">☎ (031)425-1004 FAX(031)424-4557</p> <p style="text-align: center;">e-mail : poil@casuwon.or.kr</p>	주임신부 : 민 영 기(요 셉) 협력사제 : 류 춘 호(빈첸시오) 총 회 장 : 정 원 돈(안토니오) 수녀원 : 이관순 마리아 수녀 연례회장 : 황 인 학 (마카리오) H · P 010-6345-1039 유 치 원 : 길 아가다 수녀 ☎ (031) 424-0123

미사시간 안내	토	16:00(초등부 미사), 19:30(주일 전 저녁, 특전)	예비 신자 교리	목 20:00 주임신부님
	주일	07:30(류춘호신부주례), 11:00(교중), 19:30(중고등부, 청년미사)		
	평일	월 06:00, 화, 목 19:30, 수, 금 10:00		



◎ 전례 안내	
1) 성시간	첫째 목요일 저녁미사 후
2) 환자 영성체	매월 첫째 목요일 오후2시
3) 성모신심미사	첫째 토요일 오전10시
4) 유아세례	출수달 둘째 토요일 5시
5) 차량축복	매주 토요일 저녁미사 후
6) 혼인면담	매주 목요일 저녁미사 후
7) 관면혼배	매주 목요일 저녁미사 후
8) 고해성사	매 미사 30분 전
9) 상가, 집 축복	매주 수, 금요일 오후
10) 전입교우 면담	매주 수, 금요일 미사 후
병자영성체, 축복(상가, 집, 차), 미사지향 1일전 신청	

◎ 월례 모임 안내	
상임위원회	셋째 화요일 20:00
구역장, 반장교육	첫째 토요일 10:30
지역장 월례회	구반장교육 다음 수요일 10:30
반석회 모임	첫째 주일 12:00
전례분과 모임	매월 셋째주 목요일 20:00
제대회 모임	매월 첫째 화요일 20:00
복사 자모회	셋째 주일 18:00
초등부 자모회	둘째 주일 14:30
성령기도회	매주 화요일 20:00
체나콜로 기도회	매주 화요일 10:00
성체조배회 월례회	매월 셋째주 토요일 11:00
성소 기도모임	둘째 수요일 10:30
피아트 복사단	마지막 금요일 12:00
어린이 복사단	셋째 주일 08:00
평신도 단체협의회	첫째주 일요일 12:10
남성구리아	둘째 주일 12:00
여성구리아	일요일이긴 둘째 금요일 13:30
연례회 모임	마지막 주일 12:00
성모회모임	마지막 토요일 12:00
울뜨레아	둘째 화요일 20:00
대건대학	매주 수요일 11:00
선교분과 월례회	넷째주 화요일 20:00
제분과 위원회 회의	둘째 주일 12:00

미사참례자수 신자수 세대(명)					
월	화	수	목	금	주일
12/24	12/25	12/26	12/27	12/28	12/30
58	82	98	81	111	820
주일미사 참례율 : 25%					

01월 06일 교중미사 대림바오로지역 전례봉사					
해설	원광희 안드레아	1독서	강희일 프란체스코	2독서	김연배 프란체스코
신자들의 기도	권남현(젤마노), 김미정(수산나) 하민옥(크리스티나), 김미숙(세라피나)				
예물봉헌	장용순(스테파노), 정점희(헤드릭)				
1월 교통정리	대림베드로 지역				

◎ 이번 주일 : 사제양성후원 위한 2차 헌금

◎ 민영기(요셉) 주임신부님 은경축일 행사
사제서품 25주년을 맞이하시는 주임신부님
은경축을 진심으로 축하드리며, 영·육간에 건
강하시길 열심한 마음으로 기도드립니다.

· 일시 : 1월 20일 주일 오전11시 교중미사

※ 교중미사 후 축하 잔치 있습니다.

◎ 유아세례식

- 일시 : 2018년 1월13일(토) 3층 대성당
유아 세례는 어린이들의 신앙생활에 중요한
근본이 되는 것입니다. 자녀들이 정해진 시
기에 세례성사를 받을 수 있도록 배려해주시
시오.

어떻게 아름다운

포일성당이 있었습니까?

입교를 희망합니다.

- 언제라도 입교가 가능합니다.

- 문의 : 강병수 라파엘라 010-8730-5074

“고생하며 무거운 짐을 진 너희는 모두 나에게로 오너라. 내가 너희에게 안식을 주겠다.” (마태11,28)

 <p>성 미카엘 가브리엘 라파엘 풍 산 성 당</p> <p>(12929)경기도 하남시 덕풍북로 117(덕풍3동 725) 전화 : 031-794-7020. 팩스 : 031-794-7030 http://cafe.daum.net/catholicpungsan</p> <p>주임신부 정지웅(베드로) 총회장 박종일(임마누엘) H.P 010-8576-8956 연령회장 진길범(프.하비에르) H.P 010-8330-1203</p>	전 례 안 내	주 일 미 사	토요일 15:00(어린이) 19:00(일반) 주 일 10:30(교중미사) 19:00(청소년) 21:30(야간)
		평 일 미 사	월 요 일 - 06:30(동절기) 화·목요일 - 19:30 수·금요일 - 10:00
		성모신심미사	매월 첫째 주 토요일 10:00
		병자 영성체	매월 첫째 주 목요일 10:00
		혼인예절	토요일 19:00 저녁미사 후
		유아세례	매월 마지막 주일 19:00 미사 후

◎ 2019년도 교무금 약정서 봉헌

교무금은 하느님께서 베풀어 주시는 은총에 감사드리며 교회에 정성껏 바치는 거룩한 봉헌입니다.

세대별로 교무금 약정서를 작성하시어 성전입구 약정서함에 봉헌하여 주시면 본당 운영에 큰 도움이 되겠습니다.

축하합니다. 그리고 환영합니다.

영명 축일 축하 : 오늘 매 미사 때

전입 교우 환영 : 오늘 교중 미사 후

◎ 기부금 영수증 발급

2018년도에 본당에 납부한 교무금. 감사헌금. 건축헌금 등 (본당에서만 발급)

◎ 예비신자 모집 (성모승천반)

2019년도 새해를 맞아 예비자 교리를 시작합니다.
내 가족, 이웃을 적극 선교하여 교리반에 인도해주시기 바랍니다.

입교식 : 2월 17일(주일) 교중미사

◎ 소공동체 구역 모임

구역	구분	모임 일정
동부구역	자매	1/08(화) 14시(103-902)
29-1	자매	1/09(수) 20시(2902-102)
새뜰 3	자매	1/13(일) 15시(306-202)
28구역	형제	1/13(일) 교중미사후(교육관)
28-1	자매	1/14(월) 10시(2801-1704)
28-4	자매	1/14(월) 10시(2810-2104)
참아름	자매	1/15(화) 20시(413-1002)

♡ 소공동체 모임 참석에 감사드립니다 ♡

◎ 성탄 세레자 첫 고해성사

일시 : 1월 12일(토) 오전 10시

◎ 미사통상곡

자비송	315	대영광송	316
거룩하시도다	317	주님의 기도	318
하느님의 어린양	319	영명축일 축하	별지

◎ 희망 나눔 대림 저금통

저금통을 세대별로 모금하시어 1월 20일 까지 사무실로 내 주시면 감사하겠습니다.

◎ 판공성사 못받으신 분은 성사 받으시고 성사표 제출바랍니다.

◎ 우리의 정성

◎ 병자 영성체 : 1월 10일(목) 오전 10시~

○ 주일헌금 1,637,000 ○ 건축헌금(2차) 1,734,300

◎ 주일학교 방학

- 초 등 부 : 1월 5일~2월 2일

○ 송년미사 헌금 887,000 ○ 1/1(1,2차) 2,073,000

※ 방학기간 어린이 미사 없고 가족과 함께합니다.

○ 감사헌금 김영마(12/11) 10만 고순명 5만

김영마(12/30) 10만

○ 건축헌금 빈첸시오 사회복지 성소후원금은게시판에

◎ 전입교우 여러분 환영합니다!

이름	세례명	오신곳	구역
진영화	이멜다	양곡	29구역

전입 오신 가정은 사무실에서 교패 받으세요!

총신자수	870세대 2,195명	주일미사	732명
교무금 책정	현재 총 870세대중 398세대(45.7%)		
성전 건립 부채 현황	신협차입금	1,035,000,000	
	교구차입금	835,000,000	

◎ 주님 성전을 깨끗이 해주셔서 감사합니다.

01/12	풍경채	01/26	새뜰3,4 참아름
01/19	꽃외 1.2	02/02	아이 1구역
지하 주차장 청소			
01/06	울뜨레야	01/13	꾸리야

◎ 나눔 사랑 참여에 감사드립니다.

- 성소후원 : 농협 301-0081-542341(천주교수원교구)
- 사회복지 : 농협 317-0008-694761(천주교수원교구)
- 빈첸시오 : 농협 317-0013-082731(천주교수원교구)



주님 세상 모든 민족들이 당신을 경배하리이다

“예수님 때문에 내가 기쁘고 가족과 이웃을 기쁘게 하는 삶이 바로 복음화의 삶입니다.”

주임신부: 이정훈(이레네오) ☎ 796-3334 본당수녀: 황 클라라 장 아네스 이 발비나 ☎ 796-3310 총 회 장: 노기호(암브로시오) 010-2326-4684 연령회장: 010-3729-4658	 하남성당하상바로성당 하남성당 카페 cafe.daum.net/hanamforever. 사 무 실 : ☎ 796-3333 / 팩스 796-3336 1129153 경기도 하남시 대청로 22번길 55 (신장2동528-3) 하남 천주교회	미 사 시 간	월	06:30
			화,목	19:30
		토	수, 금	10:00
			토	10:00(첫토 신심미사) 15:00(어린이) 19:00(학생, 저녁주일미사)
			주일	06:30 09:00 11:00(교중) 19:00(청년)
		고해성사 : 매 미사 20분 전		



- ☞ **연령회** : 1월6일(오늘) 11시 미사 후
다목적실에서 회합 있습니다.
- ☞ **중고등부 겨울피정 접수**
 일시 : 2019년 1월19일(토)~20일(주일)
 장소 : 천주교 어농성지(경기도 이천시)
 접수 : 12월22일(토)~1월12일(토)
 (예비중 1학년 포함, 선착순 30명)
 접수비 : 35,000원
 문의 : 김경수 미카엘 010-7766-7527
 박은비 비아 010-5142-9910
- ☞ **사제 연례 피정으로 미사시간 변경 안내**
 기간 : 1월28일(월)~2월1일(금)
 미사 : 1월28일(월) 6시30분 미사
 1월29일(화)~2월1일(금)까지 미사 없음
 * 피정 잘 다녀오실 수 있도록 많은 기도 바랍니다.

- ☞ **초봉헌**
 2월2일(토) 주님 봉헌 축일이며 초를 축성하는 날입니다. 1년 동안 제대에 사용 할 초를 봉헌해 주실 분은 1월27일(주일)까지 사무실로 정성껏 봉헌해 주시기 바랍니다.
- ☞ **주일학교 겨울방학**
 방학기간 : 3월1일(금)까지
 개학일 : 3월2일(토)
 초등부 : 미사, 교리 모두 없음
 중고등부 : 교리만 없음

- ☞ **평생대학 겨울방학**
 방학기간 : 3월13일(수)까지
 개학일 : 3월14일(목)
- ☞ **18년도 교무금 정리와 19년 교무금 책정 안내**
 2018년도 정성 어린 봉헌에 감사드리며, 미납 교무금을 정리하여 주시고, 2019년도 교무금을 책정하여 주시기 바랍니다.
 2018년 12월 31일 까지 내신 교무금에 한하여 기부금 영수증으로 발급됩니다.

☞ **주일미사 참례 현황**

총신자	총세대	주일미사 참례	비율
4,096	1,679	1,407	34.35

☞ **1월6일(주일) : 주님 공현 대축일(사제양성)입니다.**

☞ **미사 전례 및 봉사 구역**

월 일	06 : 30	09 : 00	11 : 00
01/06	현대2구역	신안6구역	신안4구역
01/13	대명4구역	신안1,2구역	한국구역

- ☞ **청소 : 1월12일(토) ▶ 본당 : 한국구역**
 ▶ 지하 : 티없으신 어머니 Pr. 상아탑 Pr.

☞ **봉헌해 주신 모든 분들께 감사드립니다.**

- * 교무금 : 14,388,000원
- * 주일헌금 : 3,691,500원 * 건축헌금 : 1,573,000원
- * 구유경배예물 : 6,005,500원
- * 주님성탄대축일예물 : 5,327,000원
- * 감사헌금 : 익명 10만원, 이용익 베드로 10만원
 김수현 스텔라 10만원, 익명 10만원
 임우영 미카엘 20만원

예비신자 교리시간	제52기	화요일 : 오후 20시 / 금요일 : 10시40분 / 주일 : 9시30분	
		※교리실 : 8호실	

매 주 화요일은 반모임날 입니다. 꼭 참석합니다.

미사에 오실 때 걸어서 오시면 건강에도 좋습니다.

【본당 홈페이지】 www.haanca.org 【주일 학교】 중고등부 10:30 (주일) 초등부 14:00 (주일) 【예비신자 교리】 주 일 09:00 (일반인) 화요일 20:00 (직장인) 주 일 10:30 (중고등부)	 <h1 style="text-align: center;">하안성당</h1> <p style="text-align: center;">주임신부 고재민 스테파노 보좌신부 이준섭 도미니코 총 회 장 안재형 루카</p> <p>· 사무실 : 899-7328 · 수녀원 : 899-8868 · 팩 스 : 899-5328 · 보좌신부 : 899-8867 · 연령회 : 010-8903-1558 · 주임신부 : 898-8866</p> <p style="text-align: center;">(우) 14303 경기도 광명시 구름산로 50</p>	【미사안내】 평일 - 06:00 (월.수.금) 10:00 (화.수.목.금) 19:00 (화.목) 토 - 10:00 19:00 (주일미사) 주일 - 06:00 (일반) 09:00 (중고등부) 11:00 (교중미사) 15:30 (어린이) 19:00 (청년부)
---	---	---



신년회

새해에도 영육 간에 건강하세요.

- ◎ 오늘은 주님 공현 대축일입니다.
 올 한해 동박박사들처럼 예수님만 보고 신앙의 여정을 걸어갑시다.
- ◎ 빈첸시오회 이.미용, 장수사진 봉사
 - 일시 : 1월 6일(주일) 교중미사 후 2시간
 - 장소 : 지하교리실
- ◎ 1월 7일(월) 새벽미사 없습니다. 착오 없으시기 바랍니다.
- ◎ 공동선 미사(지구 소공동체 봉사자교육 대체)
 - 일시 : 1월 7일(월) 저녁 7시
 - 장소 : 소하성당
- ◎ 살레시오회 후원미사
 - 일시 : 1월 9일(수) 10:00
- ◎ 성령기도회
 - 일시 : 1월 11일(금) 10시 미사 후
 - 강사 : 김정희 에프렘 수녀님
- ◎ 희망나눔 대림저금통을 2019년 1월 13일(주일) 까지 사무실로 제출해 주시기 바랍니다.
- ◎ 1월 병자영성체는 쉽니다.
- ◎ 주님 봉헌축일 제대초 및 제대꽃 봉헌신청안내 (가정초도 신청)
 - 신청 : 1월 27일(주일)까지
 - 초 축복식 : 주님봉헌축일(2월2일 토)10시미사
 - 제대초 8,000원 / 가정초 3,000원 / 제대꽃 (신청하신 가정초는 2월 2일 초 축복 예식 후 찾아 가시면 됩니다.)
- ◎ 2019년 교무금 신립은 새해 교무금을 봉헌하는 것으로 책정합니다. ※ 교무금 책정시 후원금도 함께 책정해주시기 바랍니다. (성소후원금, 사회복지후원금, 건축헌금, 주일학교후원금 등).

◎ 12월 전입교우

지역/구역/반	성명	세례명	직전본당
13 / 2 / 2	임소현	마리아	복음화국
7 / 1 / 2	김현	마르티노	철산
11 / 2 / 2	김정인	젬마	양천
12-2/ 1 / 1	김미숙	글라라	거주불명
11 / 2 / 1	김선행	수산나	서초3동
8 / 1 / 1	조남인	요셉	독산동
4 / 1 / 1	김숙영	글라라	철산
8 / 3 / 1	박진숙	젬마	금호
8 / 1 / 1	이옥순	크리스티나	철산
1 / 1 / 1	류은주	안젤라	철산
1 / 1 / 2	홍맹희	아우구스티노	불광동
2 / 1 / 2	이홍균	베드로	원종3동
9 / 1 / 1	박상일	마태오	철산
7 / 1 / 1	김성태	베드로	논현동
10 / 4 / 4	함효숙	젬마	금정

- ◎ 오늘은 사제양성 특별헌금이 있습니다.
- 다음 주에는 본당발전 2차헌금이 있습니다.

◎ 전례구역

1월 12일 토요일	19:00	2지역 2구역
1월 13일 주일	06:00	3지역 1구역
	09:00	중고등부
	11:00	3지역 2구역
	15:30	초등부
	19:00	청년부

◎ 청소구역

- 1월 8일(화) 1,2지역 · 1월 11일(금) 3,4지역

◎ 12월 30일 주일미사 참례인원 : 1,499명

◎ 수입. 지출 현황(12월 24일 ~ 12월 30일)

수 입		지 출	
교무금	15,798,000	선교비	5,500,000
주일헌금	4,644,500	신자교육비	318,730
본당발전	1,547,000	사제양성비	150,000
감사헌금	660,000	후원금	1,200,000
목적헌금	6,274,540	관리비	1,301,240
후원금	807,000		
사회수입	4,481,000		
합동미사	6,593,000		



주일미사: 10:30, 16:00 평일미사: 11:00 (화~토) 묵주기도: 매주 수요일 미사 후 성시간: 매월 둘째주(목) 미사 후 성령칠야기도: (금) 22:00~2:00 첫 토요일 성모신심미사: 11:00	<h1>하우현 성당</h1> (성녀 대 데레사) (성 루도비코 불리외)	주임신부: 황 현 (율리오) 전화번호: (031) 426-8921 팩스번호: (031) 426-8922 경기도 의왕시 원터아랫길 81-6 e.mail: hau@casuwon.or.kr
--	---	--

☑ 오늘은 주님 공현 대축일입니다.

☑ 이번주는 사제양성 특별헌금이 있습니다

☑ 1월 '성시간' 안내

- 일 시: 1월 10일(목요일) 11시 미사 후

☑ 주님 봉헌 축일 초 축성 및 봉헌 안내

- 일 시: 2월 2일(토) 11:00 미사

그리스도께서 현존하고 계시는 제대에
 1년 동안 사용할 초와 가정에서 사용할 초를
 봉헌 받고 있습니다.
 1월 27일(주일)까지 사무실에 신청해 주시면
 감사하겠습니다.

☑ 하우현성당 카페

- 운영시간: (화-토) 오후 1시~4시
 (주일) 오후 1시~5시

✿ 전례 봉사 ✿		
	주님 공현 대축일	주님 세례 축일
	<1/6>	<1/13>
해설	원원자(노엘라)	원영심(안나)
1독서	이구호(사도요한)	천이권(그레고리오)
2독서	원영심(안나)	유수미(세실리아)

✿ 우리들의 정성 (12월 26일 ~ 1월 1일)	
* 교 무 금.	265,000원
* 예수.마리아.요셉의 성가정 축일	
• 헌 금 :	1,144,000원
* 천주의 성모마리아 대축일	
• 합동미사예물 :	1,330,000원
• 헌 금 :	1,228,000원



(후렴) 주 님 - 세 상 모든 민 족들 이 당 신 을 경 배 하 리 이 다

천주교를 알고자 하시는 분은 본당 신부님, 혹은 사무실로 문의하십시오.

	<h2 style="text-align: center;">천주교 원목실</h2> <p style="text-align: center;">경기도 안양시 동안구 관평로 170번길 22(평촌로)</p>	 <p style="text-align: center;">한림대학교 성심병원</p>	<ul style="list-style-type: none"> ◎ 주일미사 집전 (천주교 사도직회(팔로티회)) ◎ 수요일미사 집전 배병우 헨리코 신부 (마리아의 아들 수도회) <p>원목수녀: 최상옥 요한데레사 수녀 최정순 노엘라 수녀 (영원한 도움의 성모수도회)</p>
---	---	--	---

◆주님 공현 대축일 후 수요일◆

▷ 제1독서 요한1서 4,11-18

- 화답송 -

- ◎ 주님, 세상 모든 민족들이 당신을 경배하리이다.
- 하느님, 당신의 공정을 임금에게, 당신의 정의를 임금의 아들에게 베푸소서. 그가 당신 백성을 정의로, 가련한 이들을 공정으로 다스리게 하소서. ◎
- 타르시스와 섬나라 임금들이, 예물을 가져오고, 세바와 스바의 임금들이, 조공을 바치게 하소서. 모든 임금들이 그에게 경배하고, 모든 민족들이 그를 섬기게 하소서. ◎
- 그는 하소연하는 불쌍한 이들, 도와줄 사람 없는 가련한 이를 구원하나이다. 악한 이, 불쌍한 이에게 동정을 베풀고, 불쌍한 이들의 목숨을 살려 주나이다. ◎

- 복음 환호송 -

- ◎ 알렐루야.
- 모든 민족들에게 선포되신 그리스도님, 영광받으소서. 온 세상이 믿게 된 그리스도님, 영광받으소서. ◎

▷ 복음 마르코 6,45-52

- 영성체송 -

생명이 나타나셨네. 아버지와 함께 계시다가 우리에게 나타나셨네.

예수님께서서는 오천 명을 배불리 먹이신 뒤, 곧 제자들을 재촉하시어 배를 타고 건너편 벳사이다로 먼저 가게 하시고, 그 동안에 당신께서는 군중을 돌려보내셨다. 그들과 작별하신 뒤에 예수님께서서는 기도 하시려고 산에 가셨다.

저녁이 되었을 때, 배는 호수 한가운데에 있었고 예수님께서서는 혼자 물에 계셨다. 마침 맞바람이 불어 노를 젓느라고 애를 쓰는 제자들을 보시고, 예수님께서서는 새벽녘에 호수 위를 걸으시어 그들 쪽으로 가셨다. 그분께서는 그들 곁을 지나 가려고 하셨다. 제자들은 예수님께서 호수 위를 걸으시는 것을 보고, 유령인 줄로 생각하여 비명을 질렀다. 모두 그분을 보고 겁에 질렸던 것이다. 예수님께서서는 곧 그들에게 말씀하셨다. “용기를 내어라. 나다. 두려워하지 마라.” 그러고 나서 그들이 탄 배에 오르시니 바람이 멎었다.

그들은 너무 놀라 넋을 잃었다. 그들은 빵의 기적을 깨닫지 못하고 오히려 마음이 완고해졌던 것이다.

(마르코 6,45-52)

주님의 말씀입니다.

◎ 그리스도님, 찬미합니다.

■ 전 려 안 내 ■

- 주일미사 : 오전10시 / 지하 1층 성당
- 수요일미사 : 오후1시30분 / 지하1층 성당
- 고백성사 : 미사 전 / 원목실

- 봉 성 체 : 매주 금요일 오전 10시부터
- 병자성사 : 원목실에 상의 하세요
- 봉성체와 병자성사는 미리 신청 바람

♥ 상담 및 문의 사항은 원목실 ☎ (031) 380-4187 ♥

 <h1 style="margin: 0;">향 남 성 당</h1> <p style="margin: 0;">(성 김 성 우 안 토 니 오)</p> <p style="margin: 0;">http://cafe.daum.net/icikang</p> <p style="margin: 0;">18608 경기도 화성시 향남읍 서봉로 373 사무실 : 031)353-9512 FAX : 031)353-9519</p>	<p>주 임 신 부 : 이용남(골롬바노) 031)353-9512</p> <p>총 회 장 : 정 정 길(율리멘스) H · P : 010-3161-7621</p> <p>소공동체회장 : 이 영 희(대려사) H · P : 010-5283-6938</p> <p>연 령 회 장 : 방재선(요한크리스소스토모) H · P : 010-2264-7765</p>
---	---

미 사 안 내						성 사(사무실신청)	
주 일	토	월	수, 금	화, 목	성모신심	혼 배	봉성체(매월 2주 목·금)
09시/11시	15시/19:30분	06:00시	10시	19시30분	첫주(토)10:00시	유아세례	집 · 상가 · 차

1월 6일 주님 공현 대축일

■ 사제 연례 피정

- 일 시 : 1월 14일(월)~1월18일(금)<4박5일>
- ※ **신부님 피정기간 동안 평일미사는 없습니다.**
연수중이신 신부님을 위하여 기도해 주시기 바랍니다

■ 성탄 판공성사

- 성탄시기가 끝나는 2019년 1월 13일(주님세례축일)까지 매 미사 전·후로 보시기 바랍니다.
- ※ 판공감사예물도 정성껏 봉헌해 주시기 바랍니다.

■ 판공성사표 처리

- 성사표를 내지 않고 성사를 보신 분들은 사무실에 제출하여 주시기 바랍니다.

■ 2019년도 제대초 봉헌

- 2월 2일(토)은 주님 봉헌 축일입니다.
- 일 년 동안 전례에 사용될 제대초 봉헌하실 분들은 1월 20일(주일)까지 신청하여 주시기 바랍니다.
- 제대초 (개당) : 10,000원

■ 2019년 1월·2월 봉성체가 없습니다.

■ 전기 절전

- 각 단체에서는 성전 및 각 교리실 사용 후에는 난방기 전원을 꼭 꺼주시고, 물품 사용 후에는 원위치해 주시기 바랍니다.
- 화장실 및 창고 출입 후에는 꼭 소등바랍니다

■ 2019년도 후원금

- 연령회, 성소후원회, 주일학교후원회
- 각 후원회별로 후원금을 받습니다!!(1만원/년)

■ 대림저금통 봉헌

- 대림시기동안 각 세대별 모금한 기금을 **2019년 1월 6일(주일)까지** 사무실로 제출바랍니다.

■ 초등부 졸업식 및 교리방학

- 졸업식 및 교리방학식 : 2019년 1월 5일(토)
- 방학기간 : 2019년 1월 12(토)~3월 2일(토)
- 개학일 : 2019년 3월 9일(토)
- 방학기간 동안 어린이 미사는 없습니다.
- 가족과 함께 미사참례 할 수 있도록 지도 바랍니다.

■ 중고등부 교리방학

- 방학기간 : 2019년 1월 5일(토)~3월2일(토)
- 개 학 일 : 2019년 3월 9일(토)

■ 초·중·고 주일학교 교리교사 모집

- 아이들을 사랑으로 함께 하실분을 성별, 연령 제한 없으니 많은 자원바랍니다.
- 문의 : 초 등 부 : 양금비도미니카 010-9283-4690
중고등부 : 한대용바르나바 010-6470-8166

■ 2019년도 교무금 책정

- 한 해 동안 교무금을 정성껏 봉헌해주신 교우 여러분께 감사드립니다.
- 교무금은 복음을 전하는데 쓰여지며, 신자들의 신앙교육과 불우이웃을 돕고, 성전건축등에 사용됩니다. 원활한 성전건축을 위하여 모든 세대가 책정 납부해 주시기 바랍니다.
- 연말정산 하실 분 이름으로 책정하시기 바랍니다.

■ 오늘 2차헌금은 사제양성 후원을 위한 후원금으로 봉헌됩니다.

윤슬 헤어	징기스칸램 (본점) 양고기 전문점	실로암 안경원	이삭공인증개사	컨벤션 더 힐
롯데시네마 2층 209호 ☎ 031-352-0259 010-9251-1888 박우정(젼마)	파크드림앞 숯집대 맞은편 단체회식 · 손님맞이 ☎ 8059-3656 010-7412-7452 권신천(요한)	우미린 정문 앞 ☎ 8059-0370 한석운(알콩소 로드리게스) 이경애(우슬라)	우미린108동 건너편 아파트·상가·주택 ☎ 8059-0100 010-8910-9870 서정화(안젤라)	웨딩/출장부페 돌잔치/가족모임 교우 우대 ☎ 352-9292 안효철(스테파노) 김인섭(마리아빅달레나)

주임신부 : 최영균 (시몬)
 ☎ 452-9611
 수녀원 : ☎ 452-9613
 총회장 : 정호영(클레멘스)
 010-2856-1750
 연례회장 : 010-3351-6543
 사무실 : ☎ 456-0611
 FAX : ☎ 456-0610



호계동성당

(성 최경환 프란치스코)

http://www.hogye.or.kr

14115 안양시 동안구 흥안대로 93번길 84(호계동)

미사시간

주 일	평 일
• 09:00 (어린이)	• 월- 09:00 • 화, 목- 19:30
• 11:00 (교중)	• 수, 금- 10:00 • 토- 19:00
• 19:00 (청년,학생)	• 첫목요일-성시간 • 첫토요일 10시 (신심미사)

예비신자 교리시간	주일학교 교리 시간	혼인 면담 및 관면 혼배
* 주 일 : 오전 9시 (성인)	* 초 등 부 : 매 주일 오전 10시	* 목요일 오후 6시 30분 면담
유아 세례	* 중·고등부 : 매 주일 오후 5시 30분	* 견진성사 필히 받아야 함
* 매월 첫째 주 토요일 오후 6시 (매월 첫째주 목요일까지 신청)		* 두 달 전에 혼인교육 이수
		* 한 달 전까지 서류 사무실에 접수

주님공헌대축일

1월 6일

“우리는 동방에서 그분의 별을 보고 그분께 경배하러 왔습니다.”
 <마태오 2,1-12>



◆ 조창선 도미니코 부제- 사제서품 ◆

- * 서품식 : 1월 17일(목) 14시, 명동성당
- * 첫미사 : 1월 20일(주일) 11시 대성전
- * 축하연 : 1월 20일(주일) 첫미사 후 지하강당
- * 안수식 : 축하연 후 대성전

◆ 예비신자 환영식 (입교식)

- * 일 시 : 2019년 1월 13일(주일) 교중미사 중
- * 가까운 이웃들에게 천주교를 알리고 권할 수 있는 용기를 청합니다.

◆ 본당 사목회 총회

- * 일 시 : 1월 27일(주일) 교중미사 후, 소성전
- * 대 상 : 모든 사목위원, 지역, 구역(반)장, 봉사자
- 1월 지역, 구역(반)장 월례회의는 2019년 사목총회로 대신합니다.

◆ 구역미사 일정 안내

- * 일 시 : 1월 9일(수) 저녁 8시
- * 구 역 : 대림지역 타대오마을

◆ 초등부 첫영성체 가정교리 접수

- * 대 상 : 3학년이상의 첫영성체 대상 어린이와 부모
- * 신 청 : 2월 10일(주일)까지
- * 접 수 : 사무실(부모님/어린이 교재비 각 1만원)
- * 문 의 : 교사 박지연(루시아) 010-4352-3815
- * 첫모임 : 2월 10일(주일) 9시미사후, 소성전

◆ 호산회 산행 안내

- * 일 시 : 1월 19일(토) 대로주유소, 7시 출발
- * 장 소 : 대관령 선자령
- * 회 비 : 3만원 (아침 제공 합니다. 단, 점심은 지참)
- 이번 산행은 두 분 신부님과 수녀님을 모시고 함께 미사도 봉헌합니다. 많이 참여하셔서 뜻깊은 산행이 되시기 바랍니다.
- * 문 의 : 호산회장 문순 마리아(010-7552-5607)

◆ 2018 연례회 신년 월례회의

- * 일 시 : 1월 12일(토) 오전 10시 30분
- * 장 소 : 지하강당

◆ 1월 환자영성체

- * 일 시 : 1월 24일(목) 09시 30분~
- * 신 청 : 1월 22일(화) 까지

이번 주(1/6)는 첫 주이므로 사제양성 후원을 위한 2차(특별헌금)이 있습니다.

◆ 제대 초 봉헌(신청) 받습니다.

2월 2일은 주님 봉헌 축일입니다. 교회는 예수님을 초에 비유하기도 합니다. 즉 초가 스스로를 태우면서 빛을 발하듯이 예수님께서는 당신 자신을 희생 제물로 바치심으로 우리를 밝게 비춰 주시고 우리를 구원하셨던 것입니다. 그래서 교회는 주님 봉헌 축일에 초를 축성하여 전례에 사용합니다.

- * 제대초 1개 1만원(신청 : 사무실)
- * 가정초 : (大) 4,000원/ (小) 3,000원(구입 : 성물방)

◆ 연말정산용 기부금영수증 발급안내

2018년도분 연말정산용 기부금 확인서를 사무실에서 발급해 드립니다.

◆ 교무금 책정 안내

2019년도 교무금을 사무실에서 책정해 주시길 바랍니다.

◆ 매월 마지막주 오전9시미사는 가정미사로 봉헌됩니다. 착오없이기 바랍니다.

◆ 전례 봉사 구역

주 일	봉 사 마 을
주님공헌대축일 (1/06)	대림지역 예로니모마을
주님 세례 축일 (1/13)	대림지역 이냐시오마을

◆ 정소 담당 구역

날짜	소성당	지하1층	계단,성가대 화장실
1/11(금)	필레몬(삼덕)	도미니코(삼덕)	루카(현대)
1/18(금)	가롤로(현대)	바르나바(현대)	빈첸시오(현대)
대성당	1/06(일)	삼덕지역 형제회	
주일 교중미사 후	1/13(일)	현대지역 형제회	

◆ 우리들의 정성(12/26~1/01)

교 무 금	13,310,000	주일헌금	2,893,450
합동미사에물	4,561,000 (새해가정)		
감사헌금	김상일 20만/ 조금숙 5만/ 김성복 5만 이기현 10만		

◆ 지난 주일 미사 인원

날짜	시간	(토) 19:00	09시	11시	19시	계	신자수	참례율
12.30		102	176	362	125	765	3166	24.16

◆ ‘생명나눔 대림저금통’ 모금함에 넣어주세요.

대림시기동안 모아 둔 작은 선물을 본당사무실 모금함에 넣어 봉헌해 주시기 바랍니다.(마감 1월 13일)



천주교를 알고자 하시는 분은 본당 신부님, 수녀님 또는 사무실에 문의하시기 바랍니다.

 호매실동성당 성 라파엘 대전사 16630 수원시 권선구 호매실로 90번길 2 ☎ 031-548-2693, Fax:031-548-2694 본당 카페: http://cafe.daum.net/cahomaesil 주임신부 민 경 옥 아비토 총 회 장 안 행 업 아브라함 연례회장 김 광 호 마르띠노(010-3510-4475)	미사	주 일	토요일 - 19 : 00 (중고등부 · 청년미사) 주 일 - 09 : 00 (어린이미사 - 첫째주 봉헌 없음) 11 : 00 (교중미사)
		평 일	월요일 - 06 : 00 화·목요일 - 19 : 30 수·금요일 - 10 : 00
		토	성모신심미사 - 10 : 00 (매월 첫째 주)
		성사	병자영성체 매월 마지막 주 금요일 미사 후 집·차 축복 사무실로 문의 혼배예식 토요일 중고등부·청년미사 후(2주 전 신청) 유아세례 3, 6, 9, 12월 셋째 주 중고등부·청년미사 후

♥ 미사 10분 전 성경통독, 미사 후 본당성화와 부채상환을 위한 기도 바치기 ♥

▣ 2차 헌금(특별헌금)

- 금주: 사제양성 후원을 위한 2차 헌금

▣ 주님 봉헌 축일 “초” 축복

- 2월 2일(토) 주님 봉헌 축일 미사(오전10시) 중, 일년 간 사용할 초를 축복합니다.
- 미사 때 사용 될 제대 초를 봉헌하실 분은 1월 27일(주일)까지 사무실로 봉헌해 주시기 바랍니다.
- 가정에서 쓰실 초는 축복 후 성물방에서 판매하오니 개별적으로 구입하여 사용하시면 됩니다.

▣ 주임신부님 영명축일 영적예물 봉헌

- 2월 5일(화)은 민경옥 아비토 신부님의 영명축일입니다. 신부님을 위하여 영적예물(기도)을 봉헌하여 주시기 바랍니다. (주보 대에 봉헌함 비치)
- 영적예물(기도) 봉헌: 1월 1일(화) ~ 31일(목)
- 영적예물(기도) 내용: 미사영성체, 묵주기도, 주모경, 사제를 위한 기도, 화살기도
- 영명축일 축하식: 2월 3(주일) 교중미사 중

▣ 성탄 판공성사

- 판공성사는 주님 세례 축일(1/13)까지 드립니다.
- 판공성사 드리시고 성사표를 제출 못하신 분은 사무실로 제출바랍니다.

▣ 초등부 주일학교 총회

- 일시·장소: 1월 13일(주일) 어린이 미사 후 요셉 실
- 대상: 유치부 ~ 초등 6학년 학부모님들
- 준비물: 필기도구(1년 계획, 입학등록서 작성)

▣ 가톨릭 다이제스트 홍보

- 일자: 1월 12일(토) ~ 13일(주일)

▣ 본당 총회

- 일시: 1월 20일(주일) 13시 ~ (점심식사 제공)
- 사목회, 각 단체장·총무(본당 봉사자는 의무 참석)

▣ 평일미사수, 금) 반주 봉사 해 주실 분 찾습니다.

- 문의: 전례분과장 010-8217-7149, 본당 사무실

▣ 성인복사단(형제) 모집

- 문의: 전례분과장 010-8217-7149, 성인복사단장 010-4245-6374

▣ ME 교육 이수 부부 초대

- 문의: 평단협회장 010-7336-9615

▣ 2019년도 봉헌금 약정서 제출

- 2019년도 교무금, 건축헌금, 성소후원금 약정서 작성하셔서 1월 13일(주일)까지 제출바랍니다.

▣ 단체별 2018년도 활동 현황 작성 제출

- 각 단체 공문함에 배부 된 2018년 단체별 활동 현황 작성하시어 2019년 1월 13일(주일)까지 제출 바랍니다.(2018년도 복음화보고서 작성에 사용)

▣ 연말정산 소득공제용 기부금영수증 발급 안내

- 발급신청서를 작성하여 사무실에 제출하시고, 다음 날 찾아가시기 바랍니다.(평일은 당일 가능)
- 기부금영수증은 책정자 명의로만 발급됩니다.
- ※ 전화상의 발급 신청은 불가합니다.

▣ 단체 회합 일정

단 체	일 시
여성소공동체	1월 15일(화) 저녁미사 후
형 제 회	1월 17일(목) 저녁미사 후
한마음회	1월 19일(토) 저녁7시 미사 후

▣ 보편 지향 기도, 본당 청소 봉사

일 자	기도, 청소 구역	청소 일시
1월 6일	능실1구역(15단지)	교중미사 후
1월 13일	능실2구역(16단지)	

▣ 주일 교중미사 전·후 본당 차량 운행

- 탑승 장소: 1회차 - 16단지 중앙 10시
2회차 - 22단지 정문 앞 10시 20분

일자	봉 사 자	일자	봉 사 자
1/6	이창문 경환프란치스코	1/20	이병무 마티아
1/13	김용수 가스발	1/27	노순배 바오로

화답송

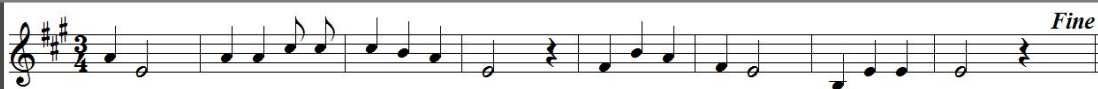

주 님 세 상 모 든 민 족 들 이 당 신 을 경 배 하 리 이 다

주일미사		평일미사		 천주의 성모마리아 호 평 성 당	주임신부: 신성남 (바르나바)	
토	19:30	월	06:00		보좌신부: 이태희 (T.아퀴나스)	
주 일	07:00	화		안양시 동안구 전파로 95번길 16(호계동) 사무실 : ☎ 454-3004 / 451-2485 (fax) 수녀원 : ☎ 457-4324 카페: 다음 (호평성당)	원장수녀: 이 요나	
	10:00	수	10:00 19:30		수녀: 오 성체스텔라	
	15:00	목			총회장: 윤종철 (스테파노)	
	18:30 (학생)	금	06:00 10:00		연령회장: 신덕례 (베로니카) 010-8304-3026	
일	18:30 (청년)	토	10:00		예비자	주 일 오전 8시 40분
					교리시간	화요일 저녁 8시 20분



주 님, 세 상 모 든 민 족 들 이 당 신 을 경 배 하 리 이 다.

■ 특별 헌금

이번주 (1/6)	사제양성후원
-----------	--------

■ 주임신부님 영성교실

- * 1/10(목) 19:30 미사 후(20-21시)
- * 19:30 미사 1시간 전부터 성체현시 안에서 성체조배 합니다.

■ 1월 성시간

- * 1/10(목) 10:00 미사 후 성시간

■ 즐거운 불편 24운동을 통한 생명나눔 '희망나눔, 대림저금통' 회수

- * 모금된 금액은 생명지원사업 「출산, 양육, 치료비」와 아프리카 제3세계 지원을 위한 기금으로 사용됩니다.
- * 회수기간: 1/20(주일)까지 사무실

■ 주님 봉헌 축일 제대 초 봉헌

- * 2/2(토) 주님 봉헌 축일을 맞아 1년 동안 사용할 제대 초를 봉헌 받습니다.
- * 신청: 1/31(목)까지 평일에는 사무실, 주일에는 로비에서 접수(금액제한 없음)

■ 2019년 예비자 교리반 개설

- * 2/10(주일) 10:00 미사 중 2019년 성모승천반 예비자 입교식이 있습니다.
- * 입교를 원하시는 분은 사무실에 신청서를 제출하시기 바랍니다.
(문의: 선교분과 010-8858-8659)

■ 미사봉헌예물 기부금영수증 발급 대상(연말정산)에 포함

- * 1/3(목)부터 미사봉헌예물이 기부금 영수증 발급대상 금액에 포함되며 교무금 통장에 기장됩니다.
- * 기부금영수증에 포함되기를 원하시면 미사에물봉헌 시 사무실에 미리 통장기장을 신청하시기 바랍니다.

■ 2019년도 교무금 책정

- * 기해년 새해가 밝았습니다. 교우여러분들의 가정에 하느님의 사랑과 은총이 가득하길 기원하며 2019년 교무금 책정에 협조 부탁드립니다.

■ 본당 신임 사목평의회

상임위원회 총회장	윤종철(스테파노)
-----------	-----------

■ 오늘(1/6)의 행사 및 모임 안내

10:00 미사 중	봉사자 임명장 수여
10:00 미사 후	소공동체 봉사자 월례교육
	평신도단체협의회
17:00	교사회의
18:30 미사 후	청년임원회

■ 전입교우 "환영합니다"

허재현	에제키엘	칠동부흥/비산힐
김지영	제나이스	임광/임광2
정윤호	테오다르도 그레고리오	샛별2/한양3

■ 주일미사 봉헌 및 대성전 청소

1월 06일	한가람2-두산, 삼성1
1월 13일	한가람2-삼성2, 한양1,2

■ 우리들의 정성(12월24일~12월31일)

교무금	11,740,000
주일헌금	3,902,000
감사헌금	2,340,000
합동미사에물(성탄)	4,937,000
구유경배예물	5,311,000
기타헌금(성탄)	5,115,000
김형식 베드로 5만원, 하영자 글라라 10만원 신종에 미카엘라 5만원, 이승원 마티아 10만원 신승화 사도요한 10만원, 조덕환 도날도 10만원 유승열 가브리엘 20만원, 최광주 요아킴 24만원 박동진 켈레스티노 10만원, 익명 10만원 청기와와자탕 120만원	

2019. 1. 6

제1호

주님 공현 대축일

주임신부 : 김태호 (안토니오) ☎ 255-1177 수녀 : 최 스바니아 박 성삼레지나 ☎ 255-7766 사무실 : ☎ 246-9014 연령회장:010-7565-0857	<div><div>화서</div><div>(복되신 동정마리아의 자헌)</div><div>E-mail : hwaseo@casuwon.or.kr</div><div>우16439 수원시 팔달구 팔달로 127번길 35</div><div>팩스 : ☎ 251-1031</div></div>	주일미사		평일미사	
		토 일 월 화 수,금 목	어린이 16:30	월	06:30
			학생 19:00	화	19:30
			새벽 06:30	수,금	10:00
			반 09:00	목	10:00
			중 11:00		
			청년 19:30		
성모신심 : 매월 첫(토) 10:00 성시간 : 매월 첫(목) 19:30 미사 후 유아세례 : 매월 셋째(토) 10:00					
◆ 교무금은 하느님의 몫입니다. 정성어린 봉헌을...(말 3, 10) ◆ 주일헌금은 주님께 식사를 대접하는 마음으로 봉헌해 주시기 바랍니다. ◆ 매월 2째 , 4째주 수요일은 소공동체 날 입니다. 소공동체 모임에 함께 합시다.					

- ◆ 교무금은 하느님의 뜻입니다. 정성어린 봉헌을...(말 3, 10)
 ◆ 주일헌금은 주님께 식사를 대접하는 마음으로 봉헌해 주시기 바랍니다.
 ◆ 매월 2째, 4째주 수요일은 소공동체 날 입니다. 소공동체 모임에 함께 합시다.

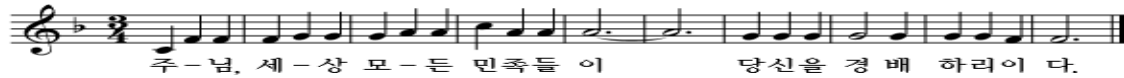

◆ 이번주 특별헌금: 사제양성 특별헌금

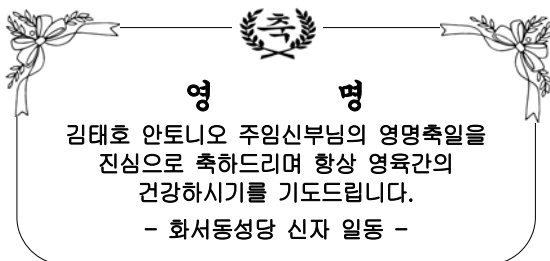

- 성물 봉헌받습니다. (사무실 접수)
· 장계의자: 김영호분도70만, 김은영수산나(1M)
- 초, 중 고등부 주일학교 교리교사 모집 안내
어린이와 청소년 복음화를 위해 봉사하실 청년, 성인 봉사자를 모집합니다.
· 기 간 : ~ 2019. 2. 9(토) 까지
※ 문 의 : 초등부교감(010-9665-9289)
- 2019년 연령회 정기 총회 안내
· 일 시: 2019. 1.20(일) 교종미사후
· 장 소: 성전 2층
※ 문 의 : 연령회장(010-7565-0857)
- 인문상담 집단 프로그램 신청 안내
· 주 최: 가톨릭대학교 김수환추기경 연구소
· 후 원: 문화체육관광부
· 대 상: 중, 고등학생
· 장 소: 교육관 1층 식당
· 접수기간: ~ 2019. 1. 18. (금)까지
· 교육비: 1만원 (신협 131-006-667930)
· 기 간: 1) 1.19(토) ~ (토) 8주간 (16:00~18:00)
2) 1.20(일) ~ (일) 8주간 (10:00~12:00)

인문상담 프로그램 내용

차	주제	강의주제	프로그램내용
1	자아	니랑? 내랑?	질문으로 생각해보는 자아
2	우정	너랑 나 사이 ○ x ?	내가 생각하는 참된 우정의 모양!
3	사랑	괜찮아? 사랑이야?	내가 생각하는 선속한 사랑의 의미!
4	생명	날 살려줄래?	내가 만드는 생명이론!
5	자유	너는 자유롭니?	나의자유, 그리고 선택!
6	정의	정의, 뭘이 중헌디?	나의 정의여, 정의를 위하여!
7	평화	A piece of peace	사회적 평화에서 출발하여 나의 내면의 평화까지!
8	행복	삶이 이렇게 힘든데 행복 할 수 있을까?	다양한 사상가의 행복 레시피

- 인문상담 집단 프로그램 신청 안내
· 주 최: 가톨릭대학교 김수환추기경 연구소
· 대 상: 교리교사 및 자모회원 30명
· 장 소: 성당 3층
· 접수기간: ~ 2019. 1. 11(금)까지
· 교육비: 1만원 (신협 131-006-667889)
· 기 간: 1.12(토) ~ (토) 3주간 (10:00~12:00)
· 교육내용: 행복한 자녀교육 PEACE-LTB
- 설 맞이 한우(암소), 돈가스 여성 소공동체 사무실에서 주문 받습니다.
※ 소고기 판매는 1.25(금) 합니다.
- 설맞이 장터 열림(1/26 ~ 27)
품목: 황태포, 다시마, 멸치, 호두, 땅콩, 아몬드, 동태포, 굴비, 맛김, 건새우
- 동사무소지역 형제 모임 안내
· 일 시 : 1. 9. (수) 오후 7시 30분 (교육관 302호)
· 문 의 : 이영석 마르첼리노 (010-3341-3674)

<p>※ 우리들의 정성(18.12.24 ~ 18.12.30)</p> <p>★교무금: 10,645,000원 ★건축금: 2,950,000원 ★주일헌금: 2,443,100원 ★건축헌금: 1,966,500원 ★감사헌금: 김성일50만, 변상윤20만, 김기순10만, 박옥남5만, 박영남5만, 오태형5만, 장래혁5만. ★사회복지: 김기순10만, 이준환5천.</p>	<p>★특별건축: 정자꽃외성당300만, 지동성당100만, 익명10만, 오승배240만, 이형석120만, 김봉학64만, 안병철50만, 익명10만, 김성일50만, 최한성30만, 신승희30만, 임재미30만, 안미정20만, 채보리17만, 김광남10만, 박경아10만, 박연순10만, 김정선10만, 주숙연10만, 윤종식10만, 이정주10만, 박용조4만, 익명25천, 화서문구역151천, 성물판매: 210,000원, 맥주: 2,250,000원 합계 13,986,000원</p>
---	--

<p>동원 안의원</p> <p>통증, 약침, 주사비만, 소아보약, 교통사고, 블루밍(아)정류장 앞 243-1637 유동원 (프란치스코)</p>	<p>화서동성당 신자들이 만들고 키워온, 돈돈한 금융협동조합</p> <p>앞으로의 금융 화서신협 본 점 : 244-5771 화양지점 : 254-3608</p>	<p>정관장 화서시장점</p> <p>6년근 명품 홍삼 화서시장 수협 맞은편 257-2304 조창복(라파엘), 박원준(라파엘라)</p>	<p>GH 천남주 성형외과의원</p> <p>코재건, 코수술, 눈수술, 리프팅, 가슴, 지방, 체형, 피부레이저 서울 신사역1번출구(수협) 예약: 02)518-1141</p>	<p>고등 부동산</p> <p>단독, 빌라, 아파트 매매, 전월세, 고등동 재개발 분양권, 고등동 사거리 소재 254-4040 정양호 (미카엘)</p>
---	---	--	--	--

천주교를 알고자 하시는 분은 본당신부님, 수녀님 또는 사무실에 문의하십시오.

천주교 황산성당

주보성인 :

주소 : 경기도 하남시 미사강변북로 99 (구산성지 내)
우편번호 12903

주임신부: 류동환 안드레아

총 회 장: 최병민 안드레아

사 무 실: 031)796-1831

F A X : 031)796-1832

E-mail : hwangsan@casuwon.or.kr



※ 평단협 월례회의: 1월 13일 오전 10시

※ 상임위원회의 월례회의: 1월 20일 교중미사 후

※ 소공동체 월례회의: 1월 22일 오전 11시

※ 연말정산을 위한 기부금영수증 발급 안내

- 2018년 12월 31일까지 납부한 내역까지 해당됩니다.

- 책정자 성함으로만 발급됨을 알려드립니다.

※ 2019년도 교무금 책정하여 주시기 바랍니다.

※ 자동이체로 교무금을 납부하고 계신 분들은
2019년도 교무금 책정액을 꼭 사무실에 알려주시
기 바랍니다.

※ 반주 봉사자를 찾습니다.

- 거룩한 전례에 봉사할 반주자를 찾습니다.

※토요특전미사(저녁7시), 평일저녁미사(저녁7시30분)

전 본당에서 반주 경험이 있거나 관심있는 교우는
반주분과로 신청해 주시기 바랍니다.

- 문의: 반주분과장 ☎ 010-3250-8885

※ 건축기금 마련을 위한 김판매 안내

- 주관: 레지오 다윗의 탐Pr.

- 1/5~6, 1/12~13, 1/19~20, 매 미사 후

- 곱창김: 3만원, 깡통김: 2만원

- 가정에서는 물론 설명절 선물용으로도 좋으니,
많은 관심 바랍니다.

※ 우리들의 정성 (12/27 ~ 12/31)

교 무 금	10,210,000원
12/30 1차현금	1,850,000원
12/30 2차현금	842,000원
건 축 헌 금	장준영(박도라) 떡봉헌 2,000,000원 26구역 순행주 봉헌 1,000,000원 피서연(미카엘라) 87,470원 김복숙(비비아나) 100,000원 김원호(예로니모) 350,000원 김옥희(아가다) 300,000원 김영상(프란치스코) 100,000원 광건희(아녜스) 50,000원 황경순(비비아나) 500,000원 이강열(논노) 40,000원 정영택(에드문드) 5,000,000원
감 사 헌 금	김영상(프란치스코) 100,000원 심희영(올리아나) 100,000원 채중훈(요셉) 300,000원 채중우(프란치스코) 100,000원 백창진(유스토) 100,000원
운 영 비 총 현황	52,182,699원
건축헌금 총 현황	337,256,973원

※ 특별헌금: 사제양성 후원금

※ 전입을 환영합니다.

성 명 (세례명)	주 소	지역/구역-반
김연정(안젤라)	미사강변17단지 1709동 1603호	1/17-3
조복출(아가다)	미사강변17단지 1708동 210호	1/17-3
전용섭(루도비코)	미사강변중앙로 111번길 28	3/R7
구자현(오도)	미사강변 브라운스톤 2406동 705호	3/24-2
최숙경(헬레나)	푸르지오 110동 1102호	1/30-2
전선미(모니카)	미사강변 아란티움 2504동 2204호	3/25-2

※ 전입하신 세대 중 본당 교패와 달력을 받지 못하
신 세대는 사무실에 오셔서 받아가시기 바랍니다.

미 사 안 내			전례봉사 구역		성사 안내	
평일	월	오전 6시 30분	금주	26.R7	고해성사	미사 전 30분
	화, 목	오후 7시 30분	1/13	20,21	유아세례	상시접수
	수, 금	오전 10시	1/20	23,22	환자봉성체	매월 첫째 주 목요일
주일	토	오후 3시(어린이), 오후 7시	예비자교리		각종축복	상시 사무실 문의
	주일	오전 9시, 11시(교중), 오후 7시(젊은이)	주일	9시30분	혼인면담	2-3개월전
총 신자 수(교적상)		1,160명	화	오후 7시	병자성사	소공동체위원회 문의
주일미사 참례율		488명(42%)				

- 교무금 입금 계좌번호: 신한 131-019-140762 예금주: 황산성당 -

미사시간		 <div>천주의 성모 마리아 흥덕성당 since 2009</div> <div>E-mail : heungdeok@casuwon.or.kr 용인시 기흥구 흥덕중앙로 180</div>	주임신부 : 박건우 베드로 총 회 장 : 전종대 요한 사 무 실 : 211-1954 F A X : 211-1964 연 령 회 장 : 010-2588-3828
토요일	16:00(어린이) 19:30(중 · 고등부)		
주 일	07:00 10:30(교중) 19:30(청년)		
월요일	09:00		
화 · 목	19:30		
수 · 금	10:00		

형제, 자매 소공동체 모임에는 나부터 참여하자!
“두 사람이나 세 사람이라도 내 이름으로 모인 곳에는 나도 함께 있기 때문이다.” (마태 18,20)

미사 · 전례

■ 1월 병자영성체 없습니다.

행사 · 공지사항

■ 연례회 월례회의 및 위령기도(연도)

- 1월14일(월) 미사 후, 친교실
- 특별히 기억하고자 하는 연령을 위해 함께 위령기도를 바칩니다.
- 신청 : 사무실에 신청서 비치되어 있습니다.

■ 은빛사도회 월례모임

- 1월18일(금) 미사 후, 친교실

■ 제대초 봉헌 및 가정용 기도초 신청

2월2일(토) 주님 봉헌 축일에는 일 년간 미사와 가정에서 사용할 초를 축복합니다. 초 봉헌 및 구입 하실 분은 1월20일(주일)까지 신청하시기 바랍니다.

- 전례용 - 10,000원/1구좌(사무실에 신청)
- 가정용 - 3,000원/1자루(성물보급소에 신청)

■ 어린이미사 반주자 모집

- 분야 : 피아노, 바이올린, 첼로 등
- 신청, 문의 : 장민희 크리스티나(01066190420)

■ 연말정산용 기부금 영수증 발급 안내

- 발급신청서를 작성하여 사무실에 제출하시고, 다음 날 찾아가시기 바랍니다.
- 기부금 영수증은 납입자 명의로 발급됩니다.

전례 · 주차 · 청소봉사

■ 전례 및 주차봉사 (교중미사)

날짜	지역
1월 6일	2지역(호반5, 자연앤, 현대, 광고)
1월13일	3지역(한국, 이던, 동원, 경남11·우남)

■ 청소봉사

날짜	지역
1월12일	3지역(한국, 이던, 동원, 경남11·우남)
1월19일	4지역(신동아, 경남13, 호반14)

♣ 주일미사 참례 현황 ♣

날짜	신자수	참례인원	참례율
12월30일	3,159명	740명	23.42%

◎ 미사봉헌

- 미사봉헌 하실 분들은 늦어도 하루 전까지 직접 오셔서 신청하시기 바랍니다.

◎ 교리실 사용 안내

- 교리실 사용 후에는 냉난방기 및 전등을 끄고 정리정돈 후 나가시기 바랍니다.

화답송

시편 72(71), 1-2, 7-8, 10-11, 12-13(11참조)

유영철베드로 작 곡



주 - 님 세 상 모든 민 족 들 이 당 - 신 을 경 - 배 하 - 리 이 다