미 사 시 간	
평 일 월	새벽 6:00
화 · 목	저녁 19:00
수 · 금	오전 10:00
토요일	오후 5시 (청소년미사)
주 일	오전 10:30 (교중미사)
	저녁19:00

가남성당

성 정하상 바오로

E-mail: ganam@casuwon.or.kr

주임신부 : 고 상 우(스테파노)
총 회 장: 최성집(루카)
수녀원 ☎ 882-3330
사무실 ☎ 882-1103
F A X ☎ 883-5816
연령회장 010-3229-2973
김형식 (루키아노)

근하 축 신년

2019년 기해년 새해를 맞아 사랑 자체이신 하느님께서 여러분 모두에게 크신 사랑과 평화 그리고 은총을 가득히 내려 주시길 기도드립니다. 새해 복 많이 받으세요.

- 본당 주임 신부 -

♣ 다음주에는 사제양성 2차 헌금이 있습니다.

♣ 천주의 성모 마리아 대축일 미사

* 일 시: 2019년 1월 1일(화) 오전 10시 30분

※ 미사 중 가정 미사 예물 봉헌이 있습니다.

※ 주일과 같이,반드시 미사에 참석해야 하는 의무대축일입니다.

※ 오후 7시 미사는 없습니다.

♣ 성시간

* 일 시: 1월 3일(목) 저녁 7시

♣ 본당 2018년도 결산보고

※ 일 시: 1월 5일(토) ~ 1월 6일(주일)

♣ 병자 영성체

* 일 시: 1월 10일(목)

♣ 대림 저금통 회수 안내

* 대림시기동안 정성껏 모은 저금통을 1월 13일 (주일)까지 사무실로 가져 오시기 바랍니다.

※ 올 한해동안 봉헌해 주신 교무금에 감사드립니다. 2018년도 미납된 교무금을 봉헌하여 주시고 2019년도 교무금 책정을 해 주시길 바랍니다.

♣ 2019년은 신자 재교육의 해

* 신앙생활 하면서 받고 싶은 교육내용이 있으면 적어주세요.(주보대 옆에 용지 있습니다)

예) 선교교육, 성경공부, 신천지예방교육 연도교육, 기본교리교육 등...

단체 모임 및 봉사 안내

♣ 모임

* 전례분과회의; 1월 6일(주일) 교중 미사 후
* 소공동체회의: 1월 8일(화) 저녁 7시 미사 후

♣ 주일학교 차량 봉사자

* 12월 29일(토): 권오학(라파엘)
* 1월 5일(토): 박창수(바오로)

♣ 주일 차량 봉사자

* 12월 30일(주일): 황선달(베네딕도)
* 1월 6일(주일): 박배연(제준이냐시오)

우리들의 정성

* 주일헌금	1,871,000
* 교무금	1,730,000
* 성소후원금	70,000

대림 제4주일 미사 봉헌 합계: 3,671,000

※ 봉헌해 주신 모든 분들께 감사드립니다.

♣ 신부님 영명축일 축하식 후원물품

* 김현진 토마스(바나나), 김관숙 엘리사벳(과일 샐러드)

※ 후원해 주심에 감사드리며 지난 주 신부님 축일 축하식 전신자 식사에 봉사해 주신 사목위원, 반장님, 자모회 그 외 함께해 주신 모든분들께 감사드립니다.

전례봉사 및 성당미화 봉사지역 안내

월일	시간	미사해설	봉헌,기도	성당미화 (오전 9시)
12/29	토요일 17:00	청소년	청소년	12월29일 태평1,2반
12/30	10:30	유복희(마리아)	이영묵,유정예 태평2반	
	19:00	임천택(루카)		
1/5	토요일 17:00	청소년	청소년	1월5일 송계,상봉 송라반
1/6	10:30	임천혁(스테파노)	고남종,신경숙 현진반	
	19:00	이종미(스콜라스티카)		

♣ 미사참례현황(총신자수 936 참례율 50.64%)

대림 제4주일	토요일	교중	주일저녁	합계
	135	293	46	474

행복하여 라 주님을경외하는 사ㅡ람 그분의ㅡ길을걷는 모든사ㅡ람

천주교를 알고자 하시는 분은 이웃 천주교 신자들 또는 사무실에 문의하십시오.

미 사 시 간	
주일	07:00(새벽) 10:00(교중) 19:00(일반)
평일	06:00(월) 10:00(수,금) 19:30(화,목)
(토)주일저녁	토-16:00(어린이) 19:00(중고등부)

갈 곶 동

(성 바오로 성당)

<18145> 경기도 오산시 경기대로 52-14(갈곶동)

주임신부 : 박현창 베드로
총 회 장 : 이현석 발토로메오
사 무 실 : 377-0011
F A X : 377-0035
연령회장 : 박영호 필립보
(010-8345-0281)

♣ 다음주 사제양성후원 2차 헌금 있습니다.

♣ 연령회 회원 모집

* 회비 : 1인 10,000원

♣ 천주의 성모 마리아 대축일 미사안내

* 일시 : 2019년1월1일(화) 11시,19시

♣ 성시간

* 일시 : 2019년1월3일(목) 미사 후

♣ 초등부 6학년 졸업여행

* 일시 : 1월5일~6일
* 장소 : 경주

♣ 초등부 첫영성체 등록

* 대상 : 2019년 초3~6학년

♣ 금주의 전입가정을 환영합니다.

세대주	전본당	구역반	가족
김정현 엘리사벳	청주 수동	대림2-1	1
신만근 안토니오	수원 세마	미소지움	2
정명석 스테파노	서울 목3동	아이파크-2	2
김주훈 스테파노	수원 대전동	우림-3	4
엄영희 율리안나	수원 향남	우림-1	1

♣ 본당내 전입

세 대 주	전출구역	전입구역	가족
서장한 베르나르도	동부삼환	피오레-2	3
최정순 데레사	두산동아	힐스테이트-2	3
박원남 미카엘	갈곶	우림-2	3
김재호 제노	대림1-2	대림1-1	7

♣ 미사 참석 현황

☆ 총신자수 2,980(행불제외)

평일	12/17월	12/18화	12/19수	12/20목	12/21금	계
	52	120	94	69	94	429
주일	어린이	특전	오전교중	저녁	계	참여율
12/23	*	181	497	188	866	

♣ 전례, 청소, 주차관리 안내

미사시간(청소)	12월30일	1월6일
(토)저녁주일 19시	중고등부	중고등부
오전 7시(식당)	푸르지오,대원	대림2구역
교중10시(대성당)	진위,한일	대림3구역
저녁7시(화장실,계단,유아실)	성은,대림1	자이1구역
(남)화장실	우방한솔구역	청구구역
성은리차량봉사	박호영 토마	안성주베드로
주 차 관 리	바오로회	

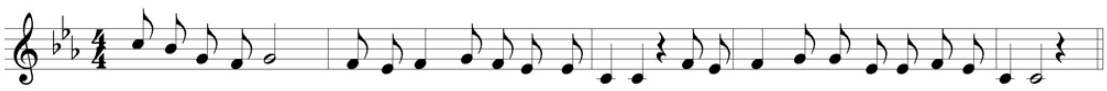

행복하여라 주님을 경외하는 사람 그분의 길을걷는모든사람

천주교를 알고자 하시는 분은 본당 신부님 또는 사무실에 문의하십시오. 친절히 안내하여 드리겠습니다.

주임신부 김유곤 테오필로 수 녀 원 임안젤라 박 안나 ☏ 418-3400 사 무 실 ☏ 418-8300 유 치 원 ☏ 418-8311 총 회 장 백윤기 알로이시오 010-5201-3277 연령회장 황선옥 막달레나 010-4039-0722	(성녀 소화데레사) **감 골 성 당** 성당 부설 데레사 유치원 (우) 15630 안산시 상록구 사이동 장회2길 44	✢ 미 사 시 간 ✢ 평 일 : 월 오전 6:30 화 . 목 오후 7:30 수 . 금 오전 10:00 첫 토 : 오전 10:00(성모신심) 토요일 : 오후 3:00(어린이미사) 오후 7:00(청소년미사) 주 일 : 오전 9:00 오전 11:00(교중미사) 오후 7:00(청년미사)

장소 / 날짜	성전A	성전B	3층A	3층B	1층A	1층B	지하A	지하B
	성가대석 제외한 성전	성가대석 유아실 양쪽복도	화장실 화장실쪽계단	복도, 엘리베이터 쪽계단	휴게실 만남의 방 성체조배실	남.여화장실 로비(복도)	지하강당	복도,베란다 걸레세탁
12/29	본오형제	영화	항호형제	항호	욱일1	욱일2	현대2	현대2
1/05	본오	초당1	초당2	초당형제	장화1	장화2	장화형제	월드1

※ 각 회합실은 사용한 단체가 사용직후 깨끗이 청소 하시기 바랍니다.

✝ 천주의 성모 마리아 대축일 "새해가정미사"

일시 : 1월 1일(화) 오전 11시, 오후7시
성모님께 우리 가정의 믿음과 사랑과 평화의 삶을 돌보아 주시기를 의탁하며 가정미사를 봉헌합시다.

· 합동미사예물은 성명(세례명), 봉헌액수를 기록하여 사무실 또는 성전뒤편 봉헌함에 미리 봉헌하시기 바랍니다.

✝ 교구장 성가정축복장, 여정 신.구약 수료

· **수원교구장 성가정 축복장:**
이성수(로마노) 민숙희(로사) 가정

· **여정 신.구약 6년 수료:**
김연례(카타리나), 최숙희(율리안나)

· **여정 구약 3년 수료:** 구회(효주아네스)
박종숙(젬마), 서명원(프란치스카)
임경순(마리아), 임순복(레지나)개근
정희영(요안나아르크), 안젤라 수녀님

✝ 구역방문 미사

· 1월 04일(금) 오후8시: 장화1구역
· 1월 18일(금) 오후8시: 장화2구역

✝ 소득공제용 기부금 영수증 신청 안내

· 12월말까지 납부하시는 교무금, 감사헌금, 건축헌금, 기타헌금, 합동예물 포함.
필요하신 분은 사무실에 신청하시기 바랍니다.

✝ **대림시기부터 시작한 아프리카, 제3세계지원 생명기금 모금운동인 희망나눔 대림저금통을 1월 6일(주일)까지 사무실로 제출해주세요.**

✝ **1월 환자영성체와 성모신심미사 없습니다.**
✝ **첫목요일 성시간: 1. 3(목) 저녁미사때**
✝ **구역장회의: 1. 4(금) 10시미사후**
✝ **연령회총회: 1. 6(일) 교중미사후**
✝ **봉자사 임명: 1. 6(일) 교중미사때**
✝ **형제회 회의: 1. 8(화) 저녁미사후**

2018년 "신앙의 기쁨! 젊은이와 함께!"

1. 주일미사는 물론 평일미사에도 열심히 참여합시다. (목표: 주일미사33%, 평일미사 평균120명)
2. 본당 소공동체에 소속되지 않는 교우는 없습니다. 소공동체 활동에 적극 참여합시다.
(반모임, 본당청소 등등)
3. 성경말씀을 가까이 두고 읽고(쓰고), 기도하며 실천합시다. - 본당신부 -

✝ 교무금 책정안내

· 교무금 봉헌은 모든 신자의 의무입니다. 교무금 책정과 봉헌은 본당 1층 사무실에서 접수합니다.

✝ 전입교우님 환영합니다. (전입면담: 주일9시미사후)

유혜옥 카타리나 외2명 (욱일2-3)
정희숙 글라라 (본오2반), 박세은 레아(본오2반)

✝ 전출가신 교우

박대호(스테파노) (신우605동➪안산성마리아)

✝ 전례, 커피 봉사

	전례봉사	커피봉사
12/30(일)	선경1	욱일2
1/06(일)	선경2	빈첸시오회

✝ 평일미사와 주일미사 참례율

기간	월	화	수	목	금	평균	주일(12/23)
12/17-21	51	87	102	144	92	95.20	820(38%)

2019 데레사유치원 유아모집
입학을 희망하는 가정은 유치원으로 문의하시기 바랍니다. ☎ 031-418-8311

✝ 특별헌금: 부채상환 다음주: 사제양성

✝ 교우 여러분의 봉헌에 감사드립니다.

교 무 금:	12,625,000	주일헌금:	2,777,200
건축헌금:	1,350,000	감사헌금:	150,000
후 원 금:	100,000	기타수입:	67,806
		주간합계(12/17-12/23):	17,070,006

교 무 금:	우리 1005-400-905514 천주교수원교구
성 소 후 원:	농협 355-0007-3345-93 천주교수원교구
엠마우스후원:	농협 355-0007-3353-63 천주교수원교구
빈첸시오후원:	농협 355-0007-3344-53 천주교수원교구

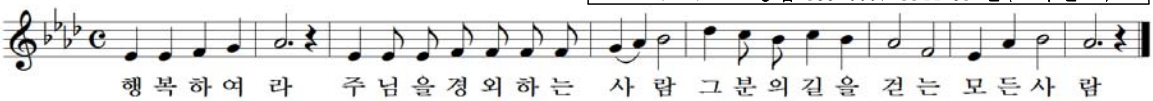

천주교를 알고자 하시는 분은 이웃 천주교 신자들 또는 사무실에 문의하십시오.

고등동성당

(노동자의 모범이신 성요셉)

수원시 팔달구 고화로 22, FAX 0303-0944-9933

주임신부 : 김 길 민 (크리스토폴)
사 무 실 : 244 - 9933
수 녀 원 : 244 - 9936
유 치 원 : 244 - 9935
연 령 회 : 010-2448-0237

◎ 다음 주 특별헌금 : 사제양성

◎ 봉사자 임명

직 책	성 명
청소년 위원장	송명희 소화데레사
전례분과장	최영자 에밀리아나
소공동체 총무	민진희 레베카
우니오성가대 단장	김갑순 젬마

- 그동안 위원회, 분과, 단체에서 봉사해주신 분들에게 감사드립니다.

① 송구영신 미사

- 일시 : 2018년 12월 31일(월) 22:00

② 천주의 성모 마리아 대축일 미사

- 일시 : 2019년 1월 1일(화) 06:30, 10:30

③ 2018년 봉사자 송년회

- 일시 : 12월 30일(주일) 12:00~15:00
- 장소 : 지하강당(점심제공)

④ 대림 저금통 봉헌

'희망나눔 대림저금통'은 「생명지원」 사업과 아프리카. 제3세계를 지원하는 「해외원조」 사업에 사용됩니다. 많은 분들이 함께 참여해 주시기를 바랍니다

- 봉헌일 : 2019년 1월 13일

⑤ 교무금 봉헌

남은 한해를 마무리하며 하느님께 받은 은혜에 감사하는 마음으로 2018년 교무금 봉헌을 부탁드립니다.

⑦ 기부금 영수증 발급

연말정산용 기부금영수증을 발급하고 있습니다. 미사 전에 발급자 본인이 동의서를 작성하여 제출 바랍니다.

◎ 주간일정	
12/2(수)	구역장, 반장회의
12/3(목)	성시간, 형제회장단회의
12/5(토)	셀기도, 성모신심미사

◎ 미사 안내 봉사 Pr.	
12월30일	창조주의 어머니, 구세주의 어머니(2층)
1월 6일	자비의 모후, 하늘의 문(2층)

◎ 회비 수납	
요셉 대학 후원	1월 6일(주일) 미사전후 신협 131018-020016 천주교유지

◎ 미사시간 안내					
주일	토	청소년미사 17:00(교리 16:00) 성인미사 19:30			
	일	06:30, 10:30(교중), 16:00(영어)			
평일	월(31)	화(1)	수(2)	목(3)	금(4)
	22:00	06:30 10:30	10:00	19:30	10:00

◎ 우리의 정성	
교무금(12/19~12/25)	7,220,000원
주일헌금(대림4주일)	1,794,000원
구유예물	3,339,000원
주님성탄대축일합동미사	3,018,000원
간식비후원 (주일학교)	임화자 20만원
감사헌금 조문산 10만원, 최인순 10만원	

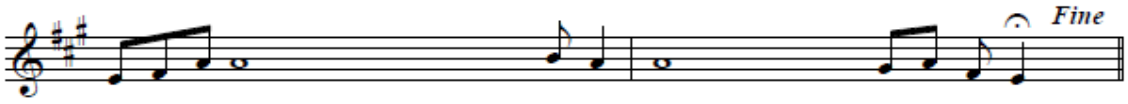

행 복 - 하여라, 주님을 경외하는 사 람, 그분의 길을 걸는 모 든 사 람!

미사		
주일	06:30, 11:00(교중)	
평일	월 06:30 화,목 19:30 수,금 10:00	
토요일	16:00(어린이 미사)	
토요일	19:30(중·고 청년)	

고해성사 : 매 미사 30분전
병자 영성체 : 매월 첫째 목요일
유아세례 :1.4.7.10월 셋째 토요일

예비신자 교리	주일 반	오전 9시30분

성프란치스코 하비에르

고색동 천주교회

16650 수원시 권선구 고색동 376-5

주임신부: 정성진(요한세례자) 295-3132
전교수녀: 박보나 홍크리스티나 295-3133
총회장: 송춘섭(프란치스코) 010-8919-9450
연령회장: 박상현(바오로) 010-5318-5073
사무실: 295-3134

축

기해년 새해

새해에도 영육간에 건강하세요!

새해 첫날 건강하시고 복 많이 받으십시오!

◈2019년도 교무금 신입 안내
-2018년도 교무금은 과년도 교무금으로 봉헌
-2019년도 교무금 신입은 새해 교무금을 봉헌 하는 것으로 책정합니다.

◈성모회 월례회의:12월30일(주일) 교중미사 후

◈울뜨레야 월례회의:12월30일(주일) 교중미사 후

◈천주의 성모 마리아 대축일 미사
-2018년 12월31일(월) 19:30
-2019년 1월1일(화) 11:00

◈병자영성체:1월3일(목) 10:00부터

◈성시간:1월3일(목) 저녁미사와 함께

◈성모신심미사:1월5일(토) 10:00

◈소공동체 봉사자 월례교육
-일시:1월6일(주일)교중미사 후 1층 교리실

◈대림저금통을 접수 받습니다.

◈본당 사무실 근무 시간표(2019년1월1일부터)

요일	근무시간	요일	근무시간
월	휴 무	화	17:00~20:30
수	09:00~15:00	목	09:00~20:30
금	09:00~15:00	토	09:00~21:00
주일	05:30~16:00		
식사시간:12:00~13:30. 17:30~18:30			

◈기부금(연말정산) 영수증 신청 받습니다(사무실)

◈이번주 묵주기도 합계:6,060단(누계:148,118단)

◈지난주 주일미사 참례:인원수:516명(31.8%)

◈감사헌금(감사합니다)
임태빈(토마) 1,000,000 김상영(마리아) 50,000
김용민(요안나) 100,000 송영옥(데레사) 50,000
임희순(데레사) 100,000 최윤순(엘리사벳) 20,000
이상준(요한) 200,000 최인석(마르코) 1,000,000
노화선(스테차니아) 50,000

◈건축헌금(감사합니다)
구유예물 1,528,000 성탄봉헌금 2,844,500
신자모금 1,100,000

◈우리들의 정성
-교무금:6,725,000원 -주일헌금:1,099,000원
-합동미사 예물:5,734,000원

◈지역별 주일미사 안내 및 청소
-고색6.상우연안구역:12월30일
-고색1.2.우림구역:1월6일

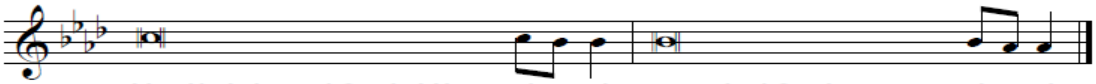

(후렴) 행복하여라, 주님을 경외하는 사 - 람, 그분의 길을 걷는 모든 사 - 람!

오늘의 성가 입당 : 114 봉헌 : 342.215 성체 : 187.501.164 파견: 113

교우와 거래합시다!	B·B·Q 고색행복점 세상에서 제일 맛있는 건강한 치킨 293-6446 조형섭(실베스텔) 이규희(마리아)	신명약국 (신병원 옆) 여러분의 건강을 지켜 드립니다. 병원처방/조제전문 296-2252 약사:이명옥(요안나)	교우와 거래합시다!	고색 소머리 국밥 (성당 옆) 남재희(바오로) 김나영(스텔라) 김영태(안드레아) 278-2129(성당 옆)

천주교를 알고자 하시는 분은 사무실에 문의하십시오.

미 사 시 간	
평일	06:00(월) 19:30(화,목) 10:00(수) 06:00(금)
토	10:00(평일) 19:30(성인)
주일	06:00(성인) 10:00(교중) 16:30(청소년,청년) 21:00(공동체)
▶성시간: 매월 첫(목) 19시30분 미사후	
▶성모신심: 매월 첫째(토)10:00	

고 잔 성 당

성 티 모 테 오

(425-805)안산시 단원구 예술대학로89
안산스포츠센타3층(고잔동) FAX 483-4467
http://cafe.daum.net/ansan-gojan
Email:gojan@casuwon.or.kr

주임신부:현정수(요한사도)
총 회 장:김대성(스테파노)
010-6326-8263
연령회장:조원국(바르나바)
010-8271-7563
사 무 실 :031) 483-4466

머리는 차갑게, 가슴은 뜨겁게 .... 모든 것이 은총이어라! 하느님 감사합니다.

[종교와 신앙은 '방향' 입니다. 2044년도... 그리고 그 넘어를 바라보며...]

[NEED] 대응성에서 주도성으로, 이래서 저래서 그래서 요래서... 만 바꿀 수 있다면! 꿈은 보는 만큼 생기고 비전은 아는만큼 보입니다: '속도'가 아니라 '방향'입니다. 우리는 구원(救援)으로 초대(招待)되었지만 아직 완성(完成)되지 않았습니다. 그리스도교 신앙의 매력은 '불확실성'속에서 '확신에 찬 믿음'으로 고백하는 것입니다. 이 믿음은 '하느님의 창조역사, 예수그리스도의 구원계획 & 부활신앙'신앙입니다.	미래 젊음 본질

❖ 2019 본당 사목목표: 미래를 향하여 나아가는 젊은 교회가 되자!!! 본질이 강한 우리가 됩시다.)

❖ 일반적 본당 소식

- 묵주기도의 탑: 396,210단(금주 3,120단) / 발전기금: 313,904,723,723원(금주 5,706만원) (신협. 고잔성당. 172-037-670011)

1. 성가정상 순례가정: 10th - 공병옥(안드레아)가정. 11th - 김용환(요한)가정
2. 성모상 주변을 아가&가족사진으로 성탄시기를 꾸미고자 합니다.
3. 2018 성탄판공 성사표... 19년 1월 13일까지 내어 주세요.
4. 2018 연말 정산서 및 기부금 영수증 필요하신 분들은 사무실에 문의하시면 됩니다.
5. 금주의 청소와 전례: 12월 29일(토)~30일(일) 7구역 / 다음주: 8구역
6. 2019년 다해 카렌다 배부합니다. 로비에서 가져 가시기 바랍니다.
7. 미사시간 공지:

- [송년미사] 18년 12월 31일(월) 20:00 / 당일 아침 06:00 미사 없습니다.
- [신년/천주의성모마리아대축일]19년 1월 1일(화) 06:00 / 10:00 / 21:00
- 19년 1월 22일(화)~23일(수) 미사 없습니다. / 사무실 휴무
- 19년 1월 29일(화)~2월 1일(금) 미사 없습니다. / 2019 사제연례피정

8. [청소년] 방학 본당봉사활동 기금마련 떡판매(1월6일)합니다. 묵은쌀 기증받습니다.
9. [청소년] 홀로 계신 어르신 댁을 방문하여 말벗 및 안마, 청소, 공연 해드립니다. 접수기간 1월 15일까지. 사무실 접수 요망.
10. [청소년] 매주 토요일 18시(저녁식사)~일요일 09시(아침식사). 사제관 1박2일
11. [전신자 교육] 19년 1월 20일부터 매주 일요일 08:30~09:30 / 19:30~20:30

곤지암 성당

(聖 이문우 요한)

경기도 광주시 곤지암읍 경충대로 543번길 19

주임신부 : 김 영 훈 (요 셉)
총 회 장 : 이 종 천 (토마스) 010-8312-8975
사 무 실 : 031) 769-7997
FAX : 031) 769-7998
연령회장 : 김 재 열 (마태오) 010-4230-5829

미 사 시 간 안 내						예비신자 교리 안내	유아 세례성사
평일	월	10:00	토	10:30	(첫 주)성모 신심미사	성인 주일반 09 : 00	3,6,9,12월 마지막 토 17:00
	화	19:30		19:30	저녁 주일 미사		병자 영성체
	수	10:00	주일	10:30	교 중 미 사	성 시 간	매월 첫주 목요일 10:00
	목	19:30		17:00	젊은이 미사	첫 목요일 미사 후	영적면담 및 축복예식
	금	10:00					매 미사 후

2018년 12월 30일 예수, 마리아, 요셉의 성가정축일

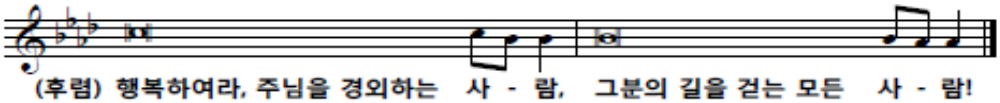

(후렴) 행복하여라, 주님을 경외하는 사 - 람, 그분의 길을 걷는 모든 사 - 람!

◎ 다음주는 사제양성 특별헌금 있습니다.

◎ 12월 31일(월) 오전 10:00 미사 있음.
☞ 12월 31일 송구영신 미사 없음

◎ 천주의 성모 마리아 대축일 미사
☞ 일 시 : 1월 1일(화) 10:30
☞ 가정 합동미사 예물봉헌 있습니다.
☞ 저녁 19:30분 미사 없습니다.

◎ 성시간 : 1월 4일(목) 저녁미사 후

◎ 성모신심미사 : 1월 6일(토요일) 10:30

◎ 소공동체 위원회
☞ 일 시 : 1월 7일(주일) 교중미사 후 성전

◎ 전례위원회
☞ 일 시 : 1월 7일(주일) 교중미사 후 복음터

◎ 연령회 월례회의
☞ 일 시 : 1월 14일(주일) 교중미사 후 사랑방

◎ 초등부 주일학교 방학 안내
☞ 방학미사 : 12월 29일(토) 16:00
☞ 개학미사 : 3월 9일(토) 16:00
☞ 방학기간 : 1월 ~ 2월까지

◎ 동절기 성전 진출입시 경사로 낙상주의

◎ 대림절 헌금통 회수
☞ 즐거운 불편 24운동을 통한 생명 지원 사업, 해외 원조사업기금 모금 운동
☞ 2018년 1월 21일(주일)까지 사무실로 가져오시기 바랍니다.

◎ 2019년도 교무금 책정을 해 주시기 바랍니다.
교무금의 책정. 납부는 신자의 의무사항이며, 교무금은 교회의 유지와 선교 및 성전건축등에 사용됩니다.
모든 세대가 책정 납부해 주시기 바랍니다.

◎ 본당 주일미사 참례 현황

전례 시기	참례율(%)
12/16 대림 제3주일	443명 (29.9%)
12/23 대림 제4주일	454명 (30.6%)

◎ 전례 및 청소 봉사구역 안내

구 분	이번 주 (12/29 ~ 12/30)	다음 주 (1/6 ~ 1/7)
전례, 청소 봉사구역	수양리	먹방리
	주보봉사, 보편 지향기도	

◎ 우리들의 봉헌(12/17 ~ 12/23)

교 무 금	주 일 헌 금
2,540,000	1,799,000

✚예비자 교리 안내✚

「2019 부활반 」
매주 주일 오전 9시30분
세례일 :
2019년 4월 부활대축일

「다음입교 」
2019년 5월 예정

공도 성당

주보성인 : 성 김대건 안드레아

✤ 주임신부 : 이석재(바오로) 031-651-6668 ✤
✤ 총 회 장 : 김승철(안토니오) 010-7744-9414 ✤
✤ 연령회장 : 허 규(마태오) 010-6254-2291 ✤

✚미사 시간 안내✚

주 일 09:00(어린이)
11:00(교 중)
19:30(저 녁)
토요일 19:30(청소년)
평 일 06:00(월요일)
19:30(화 · 목)
10:00(수 · 금)
성시간 매달 첫목요일 오후8시

성 사 안 내			
봉 성 체	2019년 1월23일(수) 오후1시부터	차량축복	사무실로 신청
유아세례	2019년 1월26일(토) 오후 5시	집 축 복	구역장 통하여 사무실로 신청
고해성사	미사 30분전	혼인성사	1개월 전 사무실에 신청

12/31(월)	1/1(화)	1/2(수)	1/3(목)	1/4(금)	1/5(토)	1/6(주일)
봉헌미사	창세 1-4	창세 5-9	창세 10-14	창세 15-18	창세 19-22	창세 23-25

✤ 대림 판공 성사 안내

- 대림 제1주일부터 미사 30분 전

✤ 2018년도 연말정산영수증 발급 안내

- 한 해를 마무리하며 2018년도 교무금을 정리합니다.
- 기부금 영수증은 금년 12월30일(주일)까지 본당에 실제 납부한 금액만 포함되오니 착오 없으시기 바랍니다.
- 2018년도 교무금을 2019년1월1일 이후 봉헌하시면 2019년도 기부금으로 처리되오니 착오없으시기 바랍니다.
- 교무금 이체계좌로 납부하시는 분들은 12월27일(목) 오전12시까지 입금까지만 해당됩니다.

✚ 2019 주일학교 겨울신앙학교 안내 ✚

✤ 중고등부 주일학교(중1 ~ 고3)
- 주 제 : "하.사.이.사"
- 일 정 : 1월19일(토)~21일(월), 2박 3일
- 장 소 : 가평 상수리나무 펜션
- 참가비 : 45,000원
- 접 수 : ~ 1월5일(토)까지 중고등부 선생님에게로 (선착순 40명)
- 문 의 : 중고등부 교감 (010-4788-0305)

❤ 미사 전 성경통독 ❤

미사 20분전 성경을 읽습니다.
(성경 지참)

✚ 가톨릭 성가책 "수정보완판" ✚

- 2019년도 1월부터 기존 성가책(개정판)이 아닌 가톨릭 성가책"수정보완판"으로 사용할 예정이오니 신자분들께서는 참고하여 주시기 바랍니다.

✤ 천주의 성모 마리아 대축일 미사

천주의 성모 마리아 대축일 (의무 대축일)	2019년 1월 1일(화) 오전9시, 11시(교중) (※ 저녁 미사 없음) ※ 대축일 예물봉투에 성명,세례명, 봉헌금액을 기재하시는 분은 기부금처리를 하여 드립니다. (12/30일까지 사무실 접수분에 한함)

✤ 교무금 납입계좌

- 신협 131-015-437013, 공도성당
- 계좌 이체 시 "세대주"이름으로 입금
- 교무금 책정을 정성껏 함께 해 주시기 바랍니다.

✤ 대림저금통 제출 안내

- 접 수 : 사무실

❤ 미사예물 봉헌 ❤

미사 하루 전까지 사무실에 접수하시기 바랍니다. (접수 : 사무실)

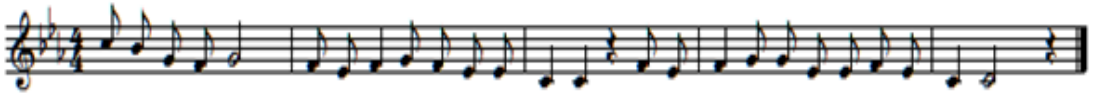

행복하여라, 주님을경외하는 사람, 그분 의길을걷는모든 사람!

[17549] 경기도 안성시 공도읍 만가대길 1 사무실 031)651-6668 FAX 651-6666

2018. 12 30.

미사시간		과 천	예비자 교 리	주일 : 09:00
토요특전	오후3시(어린이) 19:00(중.고등부)			목 : 11:00
주일미사	07:00 10:30(교중) 16:30(청년) 19:30	〈성가정의 성 마리아와 성 요셉〉	유아세례	홀수 달 셋째주 토 16:00
평일미사	06:00 월. 수. 금	과천시 중앙로 275	차 축복	수시로
	10:00 수. 목. 금, 토	사무실 502-5643 수녀원 502-5642 팩 스 502-5605	집 축복	수시로
	19:30 화. 목	연령회장 : 010-3399-9745	고해성사	매 미사 20분전

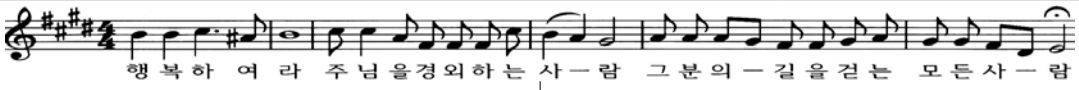

새해 복 많이 받으세요!

2019년 새해를 맞이하여 우리 모든 교우분들의 가정에 주님의 축복과 은총이 가득하기를 기원하며 기도드립니다.
새해 복 많이 받으시고 건강하십시오~
-주임신부 배상-

₽. 천주의 모친 마리아 대축일 미사 안내!

매년 1월 1일은 천주의 성모 마리아 대축일로서 의무축일 입니다. 미사는 총 4대가 봉헌됩니다. 12월 31일 저녁 9시에 특전미사 겸 송구영신 미사가 봉헌되고, 1월 1일에는 10시30분, 16시30분, 19시30분 미사가 봉헌되오니 착오 없으시기 바랍니다.(12월 31일과 1월 1일에는 새벽미사 없음)

₽. 감사드립니다!

2018년 한 해 동안 물심양면으로 도와주신 과천성당 교우 분들께 진심으로 감사를 드립니다. 여러분들의 도움에 힘입어서 지하주방, 지하강당 리모델링 및 1층, 2층, 3층 성전과 4층 등교체, 4층 바닥교체, 사무실 바닥교체, 파밀리아 카페를 조성하고 모든 의자를 교환 할 수 있었음에 고마운 마음으로 한해를 마무리합니다. 2019년에도 변함없는 도우심과 동감을 부탁드립니다.

₽. 기억과 기도~

미란스텔라 수녀님께서 6일 영명축일을 맞이하십니다. 공식적인 축하 행사는 없지만 기도 중에 기억해 주시기를 바랍니다.

₽. 축하드립니다.

송성용 안드레아, 최원선 아가다 가정이 교구장 성가정 축복장 수여가정으로 선정되었습니다. 축하드립니다.

₽. 2019년도 교무금 안내!

2018년도 교무금을 완납해 주시기 바랍니다. 아울러 교무금을 은행에 자동이체 신청하신 교우께서는 교무금 납부가 정상적으로 되고 있는지 성당 사무실에서 확인 해 주시고, 매년 거래은행에 자동이체 기간을 연장 해 주시기 바랍니다.

₽. 떡국떡 판매합니다!

소공동체위원회에서 떡국떡 판매합니다(1.8Kg/만원)
판매일 : 12/29, 30일

₽. 기도 부탁드립니다!!

김일환(비오), 김복자(로사), 이효령(로즈마리), 이은주(루시아), 김길현(사도요한), 박이분(파비올라), 김태인(세자요한), 오대원, 배선제(모니카)

₽. 정기 청소(매주1회) 담당구역 배정 안내

(1월) 4층-빈첸시오회/연령회 3층-회장단
※ 지하~2층은 변동 없음

₽. 전입교우 안내

윤영수(베네딕도)	청계(4)지역2구역1반
장서진(엘리야)	관악(2)지역5구역3반
김규범(미카엘)	부림(6)지역3구역2반
나지현(율리아)	과천(7)지역1구역3반
박서연(빠스칼리나)	관문(5)지역5구역2반
강종형(빅토르)	과천(7)지역1구역1반

₽. 미사봉사 안내

시간	12/30	12/31	1/1	1/6
07:00	부림1	부림4 (21시)	-	중앙4
10:30	부림2		과천1	중앙5
19:30	부림3		과천2,3	관악1

₽. 감사합니다!

교 무 금 : 29,095,000 **주일헌금** : 5,512,000
합동예물 : 17,574,600 **감사헌금** : 익 명(52), 익 명(52), 익 명(52), 김은주 스텔라(60), 익 명(10), 장경은 아녜스(20), 이기영 경이아가다(10), 백인혜 라파엘라(10), 장지학 미카엘(100), 이순자 이사벨(10)

제994호 2018. 12. 30

예비자 교리 시간
주일 오전 09:30
혼인성사 : 사무실문의
유아세례 : 짝수월 첫째주 토 오후 4시 30분
집 축 복 : 수 ·금 미사 후
차 축 복 : 매 미사 후

관악성당

주소: 경수대로 1140번길 24 우) 430-012
E-mail : gwanak@casuwon.or.kr
http://cafe.daum.net/guanakcatholicchurch
사무실 031) 472-5051 FAX 472-5052
주임신부 조태현 (스테파노) 472-5053
총 회 장 고창은 (스테파노) 010-5234-6385
연령회장 김관범 (스테파노) 010-4720-1530

미사 시간		
토	15:30 (어린이) 마지막 주 어린이미사 없음	월 10:00
		화 19:30
	19:30 (토 저녁주일) (중고등, 청년)	수 10:00
		목 19:30
주일	09:00 11:00 19:30	금 10:00

오늘의 성가 - 입당 : 114 봉헌 : 212, 215 성체 : 187, 504, 164 파견 : 113

送 舊 迎 新

한해동안 보여주신 여러분의 사랑에 감사드리며
새해를 맞이하여 신자 모든 가정에
주님의 은총과 사랑이 늘 함께 하시기를 기원합니다.
- 본당신부 -

본당 공동체 활성화와 복음화를 위하여
▪묵주기도 (매 미사 30분전 - 연중)

◈사제관건축을 위한 2차헌금이 있습니다.

◈천주의 성모 마리아 대축일

가정주일로 시작되는 새해 첫날은 4대 의무 대축일인 천주의 성모마리아 대축일입니다 미사에 참석하시어 주님의 은총을 청하며 새해 첫날을 맞이하시기 바랍니다.

미사시간
▪1월 1일 (화) 09:00, 11:00

◈레지오단원 연차 총 친목회

▪일시 : 12월30일(주일) 11시미사 후(마리아 홀)
▪대상 : 레지오 전단원

◈초등부 주일학교 겨울신앙학교

▪일시 : 2018년 1월 12일(토) ~ 13일(주일)
▪장소 : 계성 푸른누리 수련원
▪대상 : 초등부4 ~ 초등부6학년
▪주제 : "아버지께서 언제나 제 말씀을 들어 주신다는 것을 저는 알고 있습니다."(요한 11,42)
▪참가비 : 30,000원

◈중고등부 Pax Vobis(예술제)

▪일시 : 1월 19일(토) 오후 6시 30분
▪장소 : 마리아홀
*1월 19일(토) 오후 7시 30분 저녁미사 없습니다. 오후 3시 30분 어린이미사가 토 저녁주일미사 로 봉헌됩니다.
*소품용 헌옷 기증 받습니다.

◈청소 및 전례봉사 담당

▪12월 30일(주일)-대림3구역
▪ 1월 6일(주일)-대림4구역

◈성체강복

▪일시 : 1월 3일(목) 저녁 미사와 함께
▪복음 : 마르 15, 33 ~ 41

◈병자영성체 : 1월 10일(목) 오전 10시

◈대림절 저금통 회수 : 1월 20일(주일)까지

◈형제모임

구역	일시	장소
예원	12.30(주일) 11시미사후	성당교리실(마태오실) 정광석(밀로) ☎010-6807-4794
경남	1. 5(토) 오후1시	풍년집 홍영기(안셀모)☎010-6246-2899

◈전례 및 독서자

날짜	시간	전례	독서
1. 6	09:00	유준상 (아우구스티노)	김준희(시 몬)
			진경자(모니카)
	11:00	염동오 (엘리지오)	최상훈(아우구스티노)
			안혜성(효주아녜스)
	19:30	우경숙 (미카엘라)	이강선(토 마)
			이기남(글라라)

◈단체모임

단체	일시	장소
여소공동체	1. 4 (금) 10시미사 후	마리아홀
청소년위원회	1. 5 (토) 오후5시30분	베드로실
못자리자모회	1. 6 (주일)오후7시30분	마태오실
평신도협의회	1. 6 (주일) 오전10시	베드로실
남소공동체	1. 6 (주일) 11시미사 후	베드로실

◈우리들의 정성(12월 17일 ~ 12월 23일)

주일미사참석인원(참석율)	710명(31%)
교 무 금	6,790,000원
주일헌금	2,436,000원
사제관건축헌금 2차	807,000원
사제관건축헌금	성물방 4백만원 성모회 2백만원
감사헌금	이근진(바오로) 30만원 조영경(라파엘라) 5만원 유호석(안드레아) 10만원 서순자(엘리사벳) 10만원 채경수(마티아) 10만원 이완숙(엘리사벳) 10만원 김남수(도미니꼬) 10만원

■ 천주교를 알고자 하시는 분은 본당사무실로 연락바랍니다. ■

미 사 시 간	
월	06:30
화, 목	19:30
수, 금	10:00
첫주(토)	10:00 (성모신심)
토(주일)	19:00 (청소년)
일(주일)	10:30 (교 중)
	16:00 (가정미사)
	19:00 (청 년)

광교1동성당
Gwanggyo 1-Dong Catholic Church

E-MAIL : 2gwanggyo@casuwon.or.kr
카페 : http://cafe.naver.com/gcatholic
주 소 : 16509 수원시 영통구 에듀타운로 106번길 16
(이의동 1348-2) 하이니티연구시설 303호

주임신부 : 이재현 (요셉)
총 회 장 : 김성균 (안드레아)
연령회장 : 정재수 (윤일요한)
(임종, 장례) 010-3827-7696
사무실 : 031) 213-1497
Fax : 031) 213-1498

예비신자 입교식 : 시기별 모집
병자영성체 : 매월 끝주 금요일 오전 10시 미사 후
유아세례 : 짝수달 첫 번째 토요일 청소년 주일 미사 후
† 사무실로 미리 신청하세요.
• 혼인면담 (수원교구 혼인 강좌 수료), 집축복, 상가축복, 차축복

※ 무통장 입금
교무금 : 신한 은행 / 100-028-909454 / 천주교수원교구
건축헌금 : 신협 / 131-018-079357 / 광교1동성당
★ 이름, 세례명 꼭 기재해주세요.

- 광교1동 성당 성전 신축을 위한 공동체 활성화 방안 -
① 묵주기도 300만단 봉헌 ② 주일미사 참례율 30% 이상을 위하여 소공동체 활동
③ 한 세대당 건축 헌금 500만원 이상 봉헌 ④ 주일미사 봉헌금 10,000원 이상 봉헌
⑤ 교무금 70% 이상 책정, 50% 이상 납부 ⑥ 건축 CMS 적극적인 참여!!

✞ 미사 및 행사 안내

송년 미사	· 일시 : 12/31(월) **저녁 8시** - 한 해를 잘 마무리 하도록 은총을 베풀어 주신 주님께 감사하는 마음으로 **당일 '감사 봉헌'** 있습니다. ★ **당일 새벽 미사는 없습니다.**
천주의 성모 마리아 대 축 일	· 일시 : 2019년 1월 1일 (화) - 미사 : **오전 8시, 오전 10시30분** 천주의 성모마리아 대축일 가정합동미사 예물 있습니다. ★ **당일 참석 못하시는 교우분은 미리 봉헌함 (주보대) 에 봉헌 부탁드립니다.** ★ **당일 저녁 미사는 없습니다.**
성 시 간	· 일시 : 1/3(목) 저녁 미사 후
성모신심 미 사	· 일시 : 1/5(토) 오전 10시

✪ 성탄 판공 고해 성사

- 1월 13일(일) (주님세례축일)까지 매 미사 전 고해성사를 보시면 됩니다.
  고해 후에는 **성사표를 성사표함에 반드시 넣어 주시기** 바랍니다.

✪ 대림 저금통 봉헌 안내

- 대림시기 동안 사랑의 희생을 통하여 모으신 저금통을 1월 13일(주일)까지 사무실로 봉헌 부탁드립니다.

특별헌금	이번주	**본당 건축헌금**
	다음주	**사제양성후원금**

✪ 2019년 교무금, 건축헌금 책정 안내

- 2019년 교무금, 건축헌금 책정하여 주시기 바랍니다.

※ 교무금 책정시 주의사항 : 반드시 연말에 기부금 영수증을 발급 받으실 교우 이름으로 책정 하셔야합니다.

★ **2018년 연말정산 기부금 영수증 발급**
- 주일에는 본당 **사무실이 매우 혼잡 하오니 주일**에 오시는 교우분들은 **기부금 영수증 '우편 발송 신청'** 부탁드립니다.《 **평일에는 당일 발급 가능 합니다** 》

✪ 초등부 주일학교 등록 안내

· **현재 등록 재학생 :** 등록비만 납부
· **등록되지 않은 학생 :** 신규 등록, 등록비 납부
- **등록 기간 :** 2019년 1월 13일 ~ 2월 10일
  ⇒ 초등부 가정 미사 전 · 후 / 교육관 입구
- **등록비 :** 80,000원 (1년)
- **등록비 수납 :** 가정 미사 전 · 후 현장 접수 or 신협 / 131-018-436269 / 광교1동성당
  입금 적요 : 학년 + 학생 이름

✪ 여성 소공동체 구역별 물품 판매

▶ 4지역 : 떡국 떡 10,000원, 육 수 12,000원

화답송 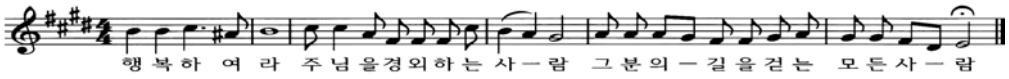

제297호 예수.마리아·요셉의 성가정 축일 2018년 12월 30일

주임신부 : 황규현(보니파시오)
총 회 장 : 박효남(크리소스토모)
010-6220-4550
연령회장 : 김대용(요한세례자)
010-6310-8531
사 무 실 : ☎ 263-0651
FAX 263-0652

광교2동 성당

(아시시의 St.프란치스코)

E-Mail : gwanggyo@casuwon.or.kr
카페 http://cafe.daum.net/gwanggyocc
16942 용인시 수지구 법조로 225
(상현동 1124번지)

미사 시간 안내	
평일	월 06:30
	화,목 19:30 / 수,금 10:00
토	성모신심 (첫토요일) 10:00
	오후 17:00
주일	09:00 / (교중)11:00 / 19:30
고해성사 : 매 미사 30분전	

••• 성전 건립을 위한 교무금 10,000원 더 봉헌 / 주일헌금 1,000원 더 봉헌 •••

+ 미사 · 전례 +

※ 송년, 새해미사 안내

일자	시간	준 비
12.31(월)	오전 6:30	미사 (X)
	오후 8:00	송년 미사
		※ 건축헌금 봉헌 있습니다.
1. 1(화)	오전11:00	천주의 성모마리아 대축일 미사
	오후 7:30	천주의 성모마리아 대축일 미사
		※ 헌금 봉헌있습니다.
		가정합동예물 + 건축헌금

※ 성체강복 : 1. 3(목) 7:30 미사 후
※ 성모신심 미사 : 1. 5(토) 오전 10시
※ 유아세례식 : 1. 5(토) 10시 성모신심미사 중
※ '린병원' (주일)미사
· 일시 : 1. 5(토) 오후 2:30
· 장소 : 린병원 지하 1층
※ 성수 축복 예식 : 1. 6(일) 교중미사 중

+ 2차 헌금 봉헌 안내 +

※ 12월 30일 2차 헌금 : 건축헌금
※ 1월 6일 2차 헌금 : 사제양성후원금

+ 공지 사항 +

※ 본당 교중미사 반주자(유급) 모집 안내
· 자격 : 천주교 신자 또는 예비자
오르간 또는 피아노 전공자 우대
· 문의 : 성가대 단장 010-9222-4830

※ (주일학교)초등부 은총여행 안내
· 일시 : 2019. 1. 9(수) 09:30~18:30
· 장소 : 어농성지, 이천 테르메덴 온천수영장
· 참가비 : 20,000원

※ (주일학교)중고등부 피정 안내
· 일시 : 2019. 1. 11(금) 08:30~12(토) 15:30
· 장소 : 대전 살레시오 청소년 수련원
· 참가비 : 30,000원

+ 소공, 단체회합 +

※ 상임위원회 회의 : 12. 27(목) 저녁미사 후, 마리아방
※ 여성 소공동체 회의 : 1. 4(금) 10시 미사 후, 카페
※ 울뜨레아 월례회의 : 1. 10(목) 7:30 미사 후

+ 후원금 납부 안내 +

모든 세대는 교무금 납부 시 의무적으로 년 3만 원의 후원금을 납부하셔야 합니다.

1. 납부대상 : 모든 세대
2. 납부기간 : 2019년 중
3. 후원내용 : ① 사회복지후원금 : 년 1만 원
② 연령회후원금 : 년 1만 원
③ 성 소 후 원 금 : 년 1만 원

+ 성당 청소, 신자들의 기도 +

구 역	청 소	신자들의 기도	
40단지1, 41단지, 45단지, 지웰홈스	12.28	12.30	예수, 마리아, 요셉의 성가정 축일
참누리1, 경남, 32단지, 상록	1.4	1.6	주님 공현 대축일

+ 봉헌금 현황 +

(12월17일 ~ 12월23일)

구 분	금 액(원)	비 고
교 무 금	6,875,000	61명
1차 헌금	3,078,850	대림 제4주일
2차 헌금	1,350,400	건축헌금
건축헌금	3,810,000	11명
감사헌금	650,000	6명
합 계	15,764,250	
건축헌금	박정연(1만) 정현숙(10만) 정귀선(20만) 이세희(100만) 익 명(10만) 김주향(5만)	이정희(7만) 익 명(15만) 주영철(200만) 한윤정(3만) 김남수(10만)
감사헌금	한규빈(5만) 익 명(10만) 유창래(5만)	은성수(20만) 서인권(5만) 주영철(20만)

+ 새로 오신 교우님 환영합니다 +

성명	세례명	주소	직전본당
최춘교	라사르	참누리 3008-2903	흥덕

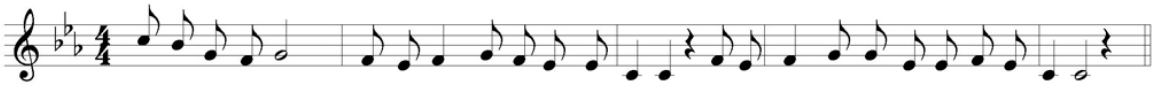

행복하여라 주님을 경외하는 사람 그분의 길을걷는모든사람

광남동성당
성 유진길(아우구스티노)

(12783) 광주시 옥토골길 33-47
E-mail : gwangnam@casuwon.or.kr
카 페 : 광남동성당 그리고 우리
본당신부 : 임지용 베드로
사 무 실 : 798-3520, fax: 798-3521
총 회 장 : 신호섭 돈보스코 010-4275-3657
연령회장 : 이해린 베드로 010-4321-7079

미사	
월	: 오전 6시
수 · 금	: 오전 10시
화 · 목	: 오후 7시 30분
토	: 오전 10시(성모신심미사) 오후 7시 30분(청소년 미사)
주	: 오전 6시, 8시, 11시(교중미사) 오후 4시(어린이미사)

◇ 12월 30일 예수, 마리아, 요셉의 성가정 축일 ◇

◈ 예수,마리아,요셉의 성가정축일

* 예수, 마리아, 요셉의 성가정 축일에 우리의 각 가정이 하느님에 대한 경외심을 복돋우는 가운데, 가족간에 사랑이 넘치고 하느님과 이웃에 대한 사랑을 배우는 '사랑의 학교'가 되기를 기도합시다.

◈ 2019년 광남동성당 사목 방향성

* 본당의 전례, 봉사자, 구역등에 관한 모든 사목 방향성은 충분히 심사숙고 끝에 또 다른 피곤감을 줄이도록 기도와 함께 준비 하겠습니다.

-주임신부-

◈송년미사 : 21시

* 12월31일 저녁 송년미사로 봉헌합니다. 새로운 해의 새 계획에 하느님께서 축복해 주시기를 청하는 미사입니다.

◈천주의 성모마리아 대축일 미사: 8시,21시

새해 첫날, 새로운 한 해를 성모님께 봉헌하며 시작합니다. 주님의 은총이 충만하기를 기원합니다.

◈ 성시간: 1월 3일 목요일 저녁미사 후

◈ 본당 영성체: 1월 4일(금요일) 13시

* 1월 3일까지 구역장님께 신청하세요.

◈ 손동균 마테오부제의 사제서품식

* 2019년 1월 8일 10시, 청주 실내 체육관
* 꽃동네 수도회 소속 부제로 우리 신자 조카입니다. 참례하실 분 사무실로 신청하세요.

◈ 광남동, 장지동본당 청소년 제주도 연수

* 2019년 2월 11일(월)-14일(목)
* 학생, 교사 그리고 부모님 76명 참가
* 신자분들의 기도와 후원을 부탁드립니다.

◈ 진입을 환영합니다(12월 17~12월 23일)

* 고재무 바오로: 12구역 1반

◈ 본당 청소 및 주일 전례 봉사 구역

12월 29일(토) / 12월 30일(주)	8구역
1월 5일(토) / 1월 6일(주)	장지1구역

◈ 2차 / 목적헌금 헌금 지향

이번 주일	본당 부채 상환
다음 주일	사제양성 후원금

◈ 지난 주간 봉헌 (12월 17일~12월 23일)

주일헌금	1,498,000
2차(본당 부채 상환)	341,500
교무금	2,990,000
부채상환(건축)	390,000

◈ 본당 계좌 번호

* 교무,건축: 신협 134-001-166795 수원교구
* 교무,건축: 우리 1005-402-108229 "

◈ 여러분이 내시는 교무금은 본당 운영에 근간이 됩니다.

교무금 책정액은 각 가정의 형편에 따를 수 있으나 그 근본정신은 하느님께서 베풀어주신 은혜에 대한 감사의 마음입니다.

가정 살림을 꾸리시느라 어려움이 있으시겠지만 교회공동체의 운영을 위하 2018년 교무금을 완납해 주시길 부탁드리며, 아울러 모든 가정에서 2019년 새해 교무금도 책정해 주시길 부탁드립니다.

◈ 대림절 자선 지금통은 12월 31일까지 사무실로 제출 바랍니다.

◈ 판공성사 보신 후 성사표는 사무실에 제출해주세요

◈ 연말정산을 받을 수 있는 기부금은 교무금과 감사헌금, 건축헌금과 각 후원회(성소후원, 연령회, 빈첸시오회) 적용됩니다.

◇ 장지동성당 임시사무실은 교육관건물 1층 상임위원실입니다 ◇

소공동체 위원회	첫째 주일 09:00	연령회	첫째 주일 교중미사 후
전례 위원회	셋째 주 수요일 19:00	올뜨레아	첫째 주 금요일 19:30
재분과 위원회	둘째 주 수요일 19:00	꾸리아	셋째 주일 09:00
청소년 위원회	셋째 주 수요일 20:00	M.E.	셋째 주 금요일 19:00
평단협 위원회	넷째 주 수요일 19:00	성소후원회	셋째 주일
빈첸시오회	둘째 주일	봉사자교육	마지막 주일 교중미사 후

미사시간 안내		
주일	토	19:00(청소년)
	일	06:00(성인) 11:00(교중) ~~15:00(어린이)~~-방학- 19:00(청년,떼제)
평일		월-20:00(떼제미사) 화목19:30, 수금-10:00
신심미사 : 매월첫째토요일 10시		

광명성당

(노동자의 모범이신 성 요셉)

주임신부	최황진(라파엘)	총 회 장	010-6603-6412
사 제 관	02)2688-0745	연령회장	010-9682-3259
수 녀 원	02)2688-0743	팩 스	02)2615-0151
사 무 실	02)2688-0742	gwangmyeong@casuwon.or.kr	
주 소	㊀14286 경기도 광명시 오리로995번길 9(광명4동)		

성사/전례 안내

- ■ 봉성체
  - ▶매월 셋째수요일 14시
- ■ 유아세례
  - ▶홀수달 첫주일15시미사후
- ■ 성시간 ▶매월 첫목요일
- ■ 병자성사 / 상가,집,차축복
  - ▶사무실에서 수시로 접수받습니다.

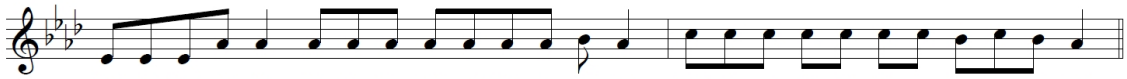

행 복 하 여 라 주 님 을 경 외 하 는 사 람 그 분 의 길 을 걷 는 모 든 사 람

새해 福 많이 받으세요.

주님의 은총으로 가득했던 한해를 마치고 2019년 새로운 한해가 시작됩니다. 새해에도 교우여러분 가정에 하느님의 은총과 사랑이 늘 함께 하시고 건강과 행복이 가득하시기를 기원합니다.

+ 주임신부 최황진(라파엘) +

▣ 송년 미사 안내

- 일시 : 12월31일(월) / 저녁8시(떼제미사)
  : 이날 영성체예식은 양형영성체로 거행됩니다.

※ 떼제미사中 에는 (컵)초봉헌이 있습니다.

▣ 천주의 성모마리아 대축일 미사 안내

- 일시 : 1월1일(화) / 오전11시, 저녁7시
- 천주의 성모마리아 대축일은 의무축일이며, 합동가정미사로 봉헌됩니다.(당일헌금있습니다.)

▣ 1월 성모신심미사는 없습니다.

- 천주의 성모마리아 대축일미사로 신심미사를 대체합니다.

▣ 예비신자 입교 안내

- 입교환영식 : 1월13일(주일) 교중미사 중
- 예수님께서 우리에게 부여하신 복음을 선포하라는 사명에 응답할 때입니다. 우리 가까운 이웃을 위해 기도하시고 인도해 주시기 바랍니다.

▣ 중고등부「호산나의 밤」안내

- 일시 : 1월19일(토) 저녁8시 / 친교실
- 중고등부 학생들이 정성껏 준비한 축제입니다. 많은 관심과 성원 부탁드립니다.

▣ 대림 저금통 수거합니다.

- 대림시기동안 절약해 모은 저금통은 1월6일까지 사무실로 가져오시기 바랍니다.

▣ 2019년 첫영성체반 교리시간 안내

- 일시 : 2019년1월5일(토)부터 2월16일(토)까지 매주 토/일요일 오후4시~7시 / 친교실

▣ 초대주임신부 정지웅(요셉)신부님 본당방문

- 일시 : 2019년1월6일 오전11시 미사
- 많이 참석하시어 환영하여 주시기 바랍니다.

▣ 금주의 모임과 행사

- 1/2(수)20:00 성령기도회 / 마니피캇성가대
- 1/3(목)19:30 (미사후)성시간
  20:30 중고등부교사회 / 못자리자모회
- 1/4(금)11:00 구반장교육
- 1/5(토)10:00 파티마의세계사도직
- 1/6(일)10:00 소공동체위원회
  12:00 대건/요셉/안드레아회/로사리오회

▣ 전입을 환영합니다.(12월17일~12월23일)

구역반	이름	세례명	가족수	계시던 곳
사랑-1-4	윤형식	가브리엘	4명	서울/개봉동
소망-2-5	조영애	소피아	1명	수원/퇴촌

▣ 감사합니다.(12월17일~12월25일)

- 교 무 금 :11,800,000원
- 주일헌금 : 4,026,600원(대림제4주일)
  5,560,200원(주님성탄대축일)
- 합동가정미사 : 3,838,000원(주님성탄대축일)
- 구유경배예물 : 4,724,800원
- 감사헌금 : 익명(100만), 익명(50만), 경희한사랑한의원, 최월섭루시아, 정왕근요셉, 익명(각20만), 윤영자마리아, 장유정율리안나, 이경호미카엘라, 김윤회대건안드레아, 익명(각10만), 김정희모니카(6만), 재속F.회광명구역, 이장수파비아노, 조영애소피아, 육완인세례자요한(각5만)

▣ 교무금 책정현황 (12월27일 현재)

총세대수	책정세대	책정율	납부율
1,678세대	700세대(5↑)	41.7%	40.9%

※ 교무금은 교회법에서 정한 신자의 의무입니다.

※ 납입계좌 : 신협 131-001-309660, 광명성당

▣ 미사참례 현황 (봉헌봉투통계 기준)

주일	참석	참례율
12월 16일	1,069명	29.1%
12월 23일	1,190명	32.3%
12월 25일	1,289명	35.0%

경희 한사랑 한의원	영진 광고·기획	정말 맛있는 떡 시루떡	부어치킨
중풍/치매/통증/비만/소아/자동차보험 광명농협앞 정우진내과건물3층 원장 한의학박사 한진안(비안네)	기업판촉물/기념품/상패/우산 카다록/각종인쇄물 이태우(니콜라오),신정희(비비안나)	돌/백일/답례/이바지/떡케익 "좋은 재료로 정성껏 만듭니다." 박동훈(토마스),이채목(유스티나)	치킨/호프, 단체석 완비 광명사거리역 1번출구 옆 신정희(비비안나),이태우(니콜라오)
☎ 2060-1079(한방친구)	☎ 2615-1560, 010-5312-4965	☎ 2689-6727, 010-2659-6727	☎ 2617-9595

모든 천주교 신자는 소공동체모임(반모임/형제모임)에 참여하는 것이 우선입니다.

☧ 광문성당

(성 요한 보스코)

주임신부 : 강유빈(도미니코) ☎ 2616-1321
사 무 실 : ☎ 2611-1321 FAX 2611-1322
연령회장 : 010-8986-6865
주 소 : ㊞ 14283 광명시 원광명안로21
E - mail : gwangmun@casuwon.or.kr

미 사 시 간		
주일미사	토요일	16:00(어린이) 19:00(중고등부)
	주 일	09:00 11:00(교중미사) 19:00(청년미사)
평일	월 화, 목 수, 금 토	06:30 19:30 10:00 10:00(첫토요일)

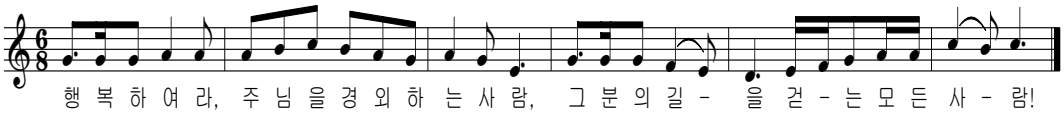

행 복 하 여 라, 주 님 을 경 외 하 는 사 람, 그 분 의 길 - 을 걷 - 는 모 든 사 - 람!

☧ 특별헌금

건축기금을 위한 특별헌금이 있습니다.

☧ 천주의 성모마리아 대축일(1월1일)

*12월31일 20:00 *당일 09:00 11:00 19:00

☧ 성시간 - 1월 3일(목) 20:00

☧ 환자영성체 - 1월 2일(수) 13:00

☧ 제대 초 봉헌 및 가정 초 신청 해 주세요.

☧ 주계표(11~16)

수 입		지 출	
적 요	금 액	적 요	금 액
교무금	3,390,000	단체보조	300,000
주일헌금	1,408,000	성무활동	750,000
특별헌금	351,000	청년교육	150,000
감사헌금	300,000	청년활동	75,000
건축헌금	320,000	급여	3,496,310
미사예물	670,000	국민연금	239,070
이자수익	8,126	복리후생	584,350
		여비교통	150,000
		소모품	220,500
		차량유지	50,000
		특별헌금	381,000
	6,447,126		6,396,230

☧ 건축헌금(2018) *누계: 38,289,800원

*18일~23일:최소피아(2만원)이스텔라(10만원)
황레넬다, 김카타리나, 익명(각5만원)
변아타나시오, 박루카(각12만원)
익명(70만원), 정젬마(20만원),익명(10만원)

☧ 매월 첫 목요일저녁 가정미사

☧ 2019년 수도,성소자 모임(성소분과)

*대 상 : 초, 중·고등부

☧ 레지오 단원 모집 합니다. 010-3685-8274

☧ 모임 안내

*1월5일(토) 17:00 청소년위원회
*1월6일(주일) 10:00 성모회
12:30 대건회, 요셉회
전례분과

☧ 미사참례 현황(대림제4주일)

요 일	미 사	참석	%	헌 금
22일 (토)	16:00	58	5.4	102,000
	19:00	50	4.7	191,000
23일 (일)	09:00	103	9.6	540,000
	11:00	167	15.6	1,009,000
	19:00	31	2.9	120,000
	계	409	38.3	1,374,000
				588,000
24(월)	20:00	285	26.6	1,249,000
25일 (화)	09:00	78	7.3	376,000
	11:00	141	13.2	910,000
	19:00	20	1.9	93,000
		524	49	2,628,000

(전체신자수 : 439세대 1,070명)

☧ 우리의 정성

*교무금 : 2,620,000
*감사헌금 : 최크리스티나, 익명(각5만원)
김카타리나, 장미카엘, 익명(각10만원)
박데레사, 윤시메온(각10만원)

광북성당

St. Augustine Catholic Church

본당 복음화 목표

"신앙의 기쁨!
젊은이와 함께!"
"얼마나 사랑스럽습니까!"
(시편 84,2)

"얼마나 사랑스럽습니까!" (시편 84, 2)

단체회의 • 모임

소공동체	12월 30일(주일) 미사 후
연령회	12월 30일(주일) 미사 후
M.E	1월 5일(토) 미사 후

전례담당 및 청소

날 짜		12월 29일~30일	1월 5일~6일
청 소		마르코 1,2구역	마태오 5,6구역
전 례		마르코 지역	요한 지역
독서자	오전 6시	박형채 모세 변상순 데레사	요한 3구역
	오전 11시	강태영 요셉 민현숙 엘리사벳	요한 1구역

우리들의 정성 (12월 17일 ~ 12월 23일)

주일헌금	2,783,000원	교무금	6,100,000원
감사헌금	600,000원	구유예물	3,977,000원
주님성탄 대축일 헌금			2,108,000원
성탄 가정 미사예물		6,184,000원(372세대)	
빈첸시오회	114,000원	성소후원회	205,000원

금주, 차주 목적헌금 안내

✤다음주 - 사제양성 2차 헌금.

✤우리농 하반기 수익금 2,000,000원
성물판매소 하반기 수익금 2,000,000원 봉헌

☞수익금은 성소개발비로 사용됩니다.

☞수고해주신 봉사자들과 이용해주신 신자들께 감사드립니다.

✤성사보시고 판공성사표 미 제출하신 분은 사무실로 제출 부탁드립니다.

✤구역 반에서 달력을 수령하지 못하신 가정은 사무실에 오셔서 가져가시기 바랍니다.

교무금 정리 안내

한해를 마감하는 12월입니다.
금년에 하느님께 봉헌하기로 약속했던 교무금 봉헌을 마무리해 주시길 부탁드립니다.

" 다사다난 했던 무술년(戊戌年)한해를 마무리하며 주님께 받은 은총에 감사와 찬미를 드립니다. 다가오는 기해년(己亥年)에는 하느님의 자비와 평화가 모든 가정에 가득하시길 기도합니다."

성가정 축복장 수여를 축하합니다!!

김 현 정 폴리까르뽀 · 김 재 귀 아녜스 가정

전례안내

✤김 규 홍 도미니코 부제 사목실습 파견
• 부제님을 위하여 많은 기도 부탁드립니다.

✤송년미사는 없습니다. : 12월 31일(월) 오전 6시

✤천주의 성모마리아 대축일 (의무대축일 입니다)
• 일시 : 2019년 1월 1일(화) 오전 11시, 저녁 7시
※ 새해 합동 가정 미사로 봉헌합니다.

✤성체현시 : 1월 3일(목) 저녁미사 후

✤성모신심미사 : 1월 5일(토) 오전 10시

• 1월은 봉사자 교육과 환자영성체는 쉽니다.
• 태중아기 축복 있습니다. (사무실로 접수)

✤유아세례
• 일시 : 2019년 1월 6일(주일) 교중미사 후
• 준비물 : 세례신청서, 초(성물방구입), 감사예물
• 신청마감 : 1월 4일(금)

교육 및 기타안내

✤광명지구 소공동체 교육안내
• 일시 : 1월 7일(월) 오후 7시 소하성당
• 교육내용: 공동선 실현 미사 와 강의

✤연말 정산서 발급 안내
• 12월까지 완납하신 신자는 사무실로 신청하시기 바랍니다.(신청 후 발급은 2-3일 소요)

✤생명나눔 대림저금통 : 1월 6일(주일)까지 사무실. 제출 바랍니다.

✤우리농 떡국 떡 판매 - 1봉지 6,000원

주임신부	정진성 아우구스티노	☎ 2615-9342	광명시 연서일로 43 (철산동 광북성당) ☎ 2689-1998 · FAX : 2689-1999
전교수녀	최 선 주 갈라	☎ 2615-9341	성당 까페 : cafe.daum.net/kb~sd
총회장	문 보 선 아담 ☎ 010-7759-0304		연령회장 최 승 주 요셉 ☎010-2906-9324

▪주임신부: 김화태(제르바시오)
▪보좌신부: 손명준(마르코)
▪전교수녀: 최(데레지아),박(노엘라)
▪종 회 장: 김호영
(프란치스코 하비에르)
☎010-4325-6198
▪연령회장: 지옥순(모니카)
☎010-4735-5159
▪사 무 실: ☎ 761-1950~1951
▪유치원수녀: 양(요안나)
☎ 761-1955

천주교 수원교구 제2대리구
성 김대건 안드레아 광주성당
http://www.me4.or.kr
E-mail: gwangju@casuwon.or.kr
경기도 광주시 경안안길44

미사 시간 안내

주일	토	오후4시(어린이), 오후 7시(중고등부)
	일	오전 7시, 오전 9시, 오전 11시(교중) 오후6시(청년),오후9시 오후1시30분(이주민 영어미사)
평일	월	새벽 6시
	화수목금	오전 10시(공통), 오후 7시(공통) (성시간: 첫 목요일 오후 7시 미사 후)
	토	오전 10시 (성모신심미사: 첫 토요일)

2018년 주제 말씀 "당신 말씀은 제 발에 등불, 저의 길에 빛입니다." (시편119장105절)

1주간 성경말씀	"너희는 말할 때에 '예.'할 것은 '예.'하고 '아니요.'할 것은 '아니요.'라고만 하여라. 그 이상의 것은 악에서 나오는 것이다." (마태오복음5장37절)
2주간 성경말씀	"너희는 썩어 없어질 양식을 얻으려고 힘쓰지 말고, 길이 남아 영원한 생명을 누리게 하는 양식을 얻으려고 힘써라."(요한복음6장27절)
3주간 성경말씀	"주님, 저희가 누구에게 가겠습니까? 주님께는 영원한 생명의 말씀이 있습니다." (요한복음6장68절)
4주간 성경말씀	"보라, 내가 세상 끝날까지 언제나 너희와 함께 있겠다." (마태오복음28장20절)
5주간 성경말씀	"고생하며 무거운 짐을 진 너희는 모두 나에게 오너라, 내가 너희에게 안식을 주겠다." (마태오복음11장28절)

〈2019년 본당 사목 계획〉

1.교구장 사목 표어: "신앙의 기쁨! 젊은이와 함께!"
2.교구장 사목 실천 목표:
"젊은이를 위한 통합사목 실현"
3.본당 사목 목표: "활기찬 기쁨의 신앙공동체"
4.주제 말씀
"주님 안에서 늘 기뻐하십시오. 거듭 말합니다. 기뻐하십시오." (필리피서 4장 4절)
5.실천 사항
1)거룩한 미사전례에 적극적으로 참여한다.
①정중한 미사 복장.
②손 합장하고 미사 봉헌하기.
③미사 개회식 때 옆 사람과 인사나누기.
④미사기도문 바칠 때와 성가를 부를 때는 거룩하고 힘차게 참여하기.
⑤구역별 전례봉사 시, 구역 배너를 한 주간 비치. (주일 교중미사 빵과 포도주 봉헌 때 함께 봉헌)
2)말씀을 외우며 묵상하고 실천한다.
3)손십자가 꼭 모시고 다니기.
4)매주 수요일 저녁 가정 미사에 가족과 함께 참여한다. (매일 밤 10시에 있는 사제 강복 안에서 휴대폰 알람신호와 함께 기도 바치기)
5)환경오염을 막는 일에 앞장선다.
①E.M에 대한 교육과 사용에 적극 참여하기.
②일회용품 사용하지 않기.
③사용하지 않는 전기 코드 뽑아놓기.
④이면지 활용하기.
⑤즐거운 불편24운동 실천하기.

✿송년미사와 천주의 성모마리아대축일 미사안내

일 자	미사시간
12.31(월)	6시(X), **21시(송년미사)**
1. 1(화)	7시, 10시, 18시, 21시

※31일 21시(송년미사)에는 주차불가합니다.

✿2018년 성경말씀 암송대회
•일시: 12월30일(주일) 오후4시 •장소: 3층 강당

✿초등부 졸업피정
•일시: 2019년 1월18일(금)~20일(주일)
•장소: 강원도 청소년수련관
•피정비: 등록 4만원, 미등록 5만원
•신청기한: 2019년 1월 9일(수)
•신청/문의: 교사 안경순(아가다) 010-8927-0406

✿2019년 1월 한 달은 어린이 미사가 없습니다.

✿실버대학 봉사자 모집
•기간: 2018년12월31일까지
•문의: 교무부장 곽방희(마리나) 010-9031-2375

✿전례 및 청소봉사
: 행정타운구역(12.29~30) 벽산구역 (1. 5~6)

✿전입교우를 환영합니다. 전입자 다음 주 공지.

✿우리의 정성 (12월17일~12월23일)

교무금	13,680,000	주일헌금	6,436,800

후원물품: 성물보급소(가톨릭 기도서 400권)
감사헌금: 김영옥(20만원),김옥희(10만원),송연순(20만원) 이승구(5만원),이우진(20만원),의세(100만원) 홍성옥(10만원),익명(10만원),익명(10만원)

행복하여라 주님을 경외하는 사람 그분의 길을 걷는 모든 사람

타파웨어 쿠킹스튜디오
경기광주점
글로벌 홈파티스
경안안길 46-3
김민정(요안나)
010-5057-7762
☎ 699-3322

용기획 디자인연구소
간판,배너,현수막,
실사출력,토탈디자인
무료디자인·무료견적
이용(이냐시오)
☎ 010-8030-2999

밀란소파
www.milansofa.co.kr
친환경 소파 전문브랜드
중대동 174
최창은(가브리엘)
최은선(루치아)
☎ 767-1664

법무사 문성진
상속·개명·소송·등기
중앙로69-4 신우빌딩3층
문성진(비오)
010-2712-8316
☎ 797-8316

더탑(경기광주점)
보컬·댄스·오디션
취미반·키즈반·성인반
원장:김민소
윤상오(안토니오)
010-6346-2574
☎ 764-3074

천주교구산성당

주보성인 : 성 김성우 안토니오

주소 : 경기도 하남시 미사강변북로 99
홈페이지 : www.gusan.org
다음카페 http://cafe.daum.net/daumgusan

주임신부: 최병용 마티아
총 회 장: 김형태 도미니코 010-5346-8955
연령회장: 최병달 안또니오 010-3757-2761
사 무 실: 031)792-4631
F A X: 031)792-1770
E-mail : gusan@casuwon.or.kr

주님의 성전 건축을 위한 우리의 실천사항

- **영적 봉헌** - 묵주기도 500만단
- **물적 봉헌**
  - 교무금 책정과 책정률 높이기
  - 현 교무금의 10% 증대
  - 교무금 13개월 납입
  - 매월 첫째 주일 "만원 Day"
- **전입교우**
  - 미 전입교우 찾기를 통한 전입률 높이기
- **우리의 목표** - 5년 이내 50억 적립

오늘은 건축헌금 2차 헌금이 있습니다.

2018년도 주님과의 약속을 지킵시다.

책정하신 교무금과 13개월 납입은 하느님과 교회 공동체에 대한 신자의 의무입니다. 내년으로 이월되지 않도록 우리 모두의 관심이 필요합니다.

※ 2018년 기부금 영수증 발급이 주일은 매일 혼잡하오니 평일에 발급합니다. - 재정관리 위원회 -

청년회 주일미사 개설 안내

"와서 보아라!"[요한1장 39절ㄴ]

"젊은이들의 소통과 참여가 이루어지는 단체구성"

대상: 만20세 ~ 39세의 미혼 청년

첫 미사 발대식: 2019년 1월 6일(주일) 교중미사 후

※ 청년회 문의: 010-9187-6186

천주의 성모 마리아 대축일 미사시간 안내

일시	일정
1월 1일(화)	천주의 성모마리아 대축일 미사 오전 11시, 저녁 7시 30분 (새해 가정미사 합동미사예물, 봉헌금)
* 새해 가정미사 합동미사예물 사전접수 받습니다.	

축 세 례

하느님의 자녀로 새롭게
태어난 형제, 자매님들의 세례를
진심으로 축하드립니다.

- 일 시 : 12월 30일 11:00 교중미사중 -

봉사자 모집 안내

각 단체	담당	문의
청소년위원회 교리교사	교감선생님	0-8283-6779
전례위원회 반주자	성가단장	0-2286-5702
전례위원회 성인복사	복사단총무	0-5148-7246
전례위원회 제대회	제대회장	0-7311-5839

1월 일정 안내

일정	요일	시간
천주의 성모마리아 대축일	2019년 1월 1일/화	오전 11:00 오후 7시30분
성시간	1월 3일/목	저녁 미사 후
병자영성체	1월 4일/금	오후 12:00
성모신심미사	1월 5일/토	오전 10:00
소공동체 지역장회의	1월 5일/토	10시 미사 후
성소분과 회의	1월 5일/토	10시 미사 후
가정미사	1월 6일/주일	교중미사 11시
상임위원회	1월 8일/화	저녁 미사 후
사목평의회	1월 13일/주일	교중 미사 후

미 사 안 내		
평일	월	오전 6시 30분
	화, 목	오후 7시 30분
	수, 금	오전 10시
주일	오전	9:00(일반), 11:00(교중)
	오후	19:30(청년)
	토요일	오후 4시(어린이), 오후 7시 30분(주일)
특별2차 헌금		건축헌금
다음주 2차 헌금		사제양성

미사안내봉사P.r	
12/29.19:30	신비로운 장미
12/30.09:00	사랑하올 어머니
12/30.11:00	자비의 모후
12/30.19:30	순결하신 어머니

예비자교리	
주일	09:30
화, 목	20:00

성 사 안 내	
고해성사	미사 전 20분
유아세례	2,4,6,8,10,12월 셋째 주 토요일 오후 2시
병자영성체	매월 첫째 주 금요일
집,차축복	1주 전
혼인면담	2-3개월 전
병자성사	위급 시/구·반장 신청

감사미사 안내		
평일	월	오전6시
	화	오전10시 / 오후7시30분
	수	오전6시 / 오전10시
	목	오전6시 / 오후7시30분
	금	오전6시 / 오전10시
	토	오전10시
토		오후7시30분(주일/중고등부)
주일		오전6시/ 오전8시30분 / 오전11시(교중) / 오후4시(어린이) /오후7시30분(청년)

구성성당

성 유대절 베드로

경기 용인시 기흥구 마북동162-43 [16910]
(경기 용인시 기흥구 구교동로 118번길8)
☎ 286-3555, 3550 / 팩스 286-3557

다음카페: http://cafe.daum.net/2863555

주임신부: 정운택 D.안드레아
☎ 286-3551
보좌신부: 상종수 알렉산더
☎ 286-3590
전교수녀: 강 미카엘라
김 라이문도
☎ 284-3552
총 회 장: 오학성 안드레아
☎ 010-5214-5308
연령회장: 정락준 요셉
☎ 010-3630-4680

성시간-매월 첫목 저녁미사후	유아세례-홀수달 둘째 토11시	혼인면담 및 예식,집축복,차축복-희망일
성모신심미사-매월 첫토10시(임산부안수)	청소년 미사 매월 둘째토10시	병자영성체-매월 첫목 오후1시
병자미사-매월 셋째토10시(병자안수)	성가정을 위한 미사-매월 넷째토10시	쉬는교우를 위한 미사-매월 다섯째토10시
예비신자 교리반 안내- 화 오전11시, 목 오후8시30분, 토 오후5시30분(중고등부), 주일 오전9시40분		

▣ 12/30 예수,마리아,요셉의 성가정 축일
- 해설단, 독서단 월례회의: 오전9시40분
- 성령기도회: 1/2(수) 오전11시~오후3시30분 (새해 묵주기도 100단 봉헌)(중식 제공)
- 빈첸시오회 회합: 1/2(수) 오후8시20분

▣ 천주의 성모마리아 대축일 미사 안내
1/1(화) 오전6시, 8시30분, 11시
오후4시, 7시30분

- **병자영성체: 1월에는 없습니다.**
- 성모회 월례회의: 1/4(금) 오전10시 미사후
- 첫토요일 성모신심미사: 1/5(토) 오전10시
- 상임위원회 봉사자 신년하례식: 1/5(토) 오전11시 (위원회장, 분과장, 단체장 모두 참석)

▣ 1/6 주님 공현 대축일
▷사제양성후원을 위한 2차 헌금
- 남성소공동체 월례회의: 오전9시50분
- 재정관리위원회 월례회의: 오전10시
- 성체분배회 월례회의: 교중미사후
- 청년회 월례회의: 저녁미사후
- **유아세례:** 1/12(토) 오전11시

▣ 단내성지 체험수기 공모 결과발표
7편 응모하였으나 당선작 없습니다.

▣ 대림저금통 사무실로 내주시기 바랍니다.

▣ 순명대학(노인대학) 재능기부 봉사자 모집
본당 어르신들을 위해 매주 화요일 오전에 재능과 시간 봉헌해 주실 분을 찾습니다.
-문의: 손윤승 스테파노 010-5482-9790

▣ 세라핌성가대(주일 교중미사) 단원 모집
모든 파트 대환영. 하느님께 봉헌하는 마음만 가지고 계시면 대환영합니다.
-문의: 송승연 데레사 010-3773-0480

▣ 우니따스성가대(오전8시30분) 단원 모집
알토 파트 환영합니다.
-문의: 방학연 율리안나 010-4661-3191

▣ 매주 목요일은 반(형제) 기도회의 날
본당 신자들은 기본적으로 거주지 구역반 소속이기에 여러 단체에 소속하여 활동을 하여도 기본적으로 반(구역)기도회에 꼭 참석하여야 합니다.

▣ 성물방 봉사자 모집
-문의: 이윤주 미카엘라 010-6650-3504

▣ 중고등부 교사 모집
-문의: 김종현 비오 010-2658-6821

▣ 청년성가대 단원 및 반주자 모집
-문의: 김지현 프란치스카 010-5949-2201

▣ 사회복지분과 봉사자 모집
-문의: 이영미 엘리사벳 010-6766-3800

▣ 주일미사 참례 현황

일 시	전체신자수	주일참례자수	참석율
12/23	7,399	2,205	31.15%

일 자	전례/청소구역	주차봉사Pr.	
12/30 (주일)	성원	08:30	상지의옥좌
		11:00	즐거움의샘 바다의별
1/1 (화)		08:30	의덕의샘
		11:00	무염시태 믿음의샘
1/6 (주일)	신창, 대림	08:30	파티마의성모
		11:00	천지의모후 정의의거울

▣ 전례성가 안내

날짜	입당	봉헌	성체	파견
12/30	114	112, 513	176, 180	113
1/1	70	44	71,(501)	251
1/6	487 (1-3)	(112),100	(165),485	487 (4-5)

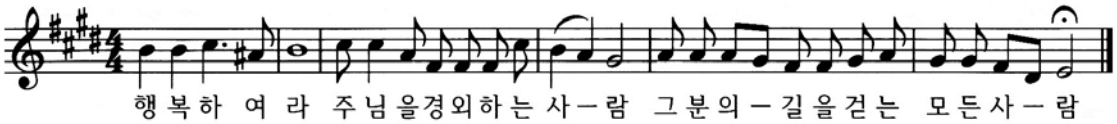

미사시간 안내		
주일	09:00시 11:00시	
평일	월06시	화,목19:00시
	수,금 오전10시	토16시(어린이) 저녁 19:00시
고해성사	미사30분전	
예비자교리 (주일) 9시30분		

군 자
(성 김대건 안드레아)

사무실 :☎ 495-8935 / FAX : 495-8938
우-15069 경기도 시흥시 군자로 534번길 27

주임신부 : 이 규 성 (요 셉)
수녀원 : 오(프란치스카)
총회장 : 이 정 례 (비 아)
☎ 010-4740-0181
연령회장 : 강 철 구(바오로)
☎ 010-8771-6208
Email:gunja@casuwon.or.kr

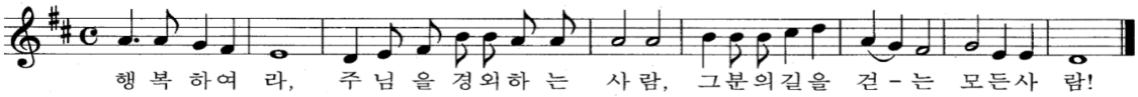

2018년 군자본당 복음화 실천방향

1. 우리가족 냉담자 회두하기
2. 매 달 첫 주일 전신자 재교육 참여하기
3. 평일미사 매 주 1회 이상 참례하기
4. 건축헌금 월 1만원 더하기
5. 매일미사 독서, 복음 읽기

"새해 복 많이 받으세요!!"

2018년 한 해 동안 은총 베풀어 주신 주님께 감사드리며 모든 교우, 은인 여러분께도 감사드립니다. 2019년 희망찬 새해를 맞아 주님의 은총 많이 받으시길 기도드립니다.

- 본당 주임 신부 -

◈ 미사 안내

12월30일(주일)	**오전9시 (미사 없음)** 오전11시(교중미사) 오후5시(성가정축일 및 송년미사)
1월1일(화)	천주의성모마리아대축일(11:00시)

◈ 전신자 교육 (12차) 주일 교중미사 후

주제 : 거룩하고 보편된 교회
일시 : 1월6일(일) 오후 1시~
강사 : 본당 신부님
준비물 : 예비자 교리서(개정판), 필기도구

◈ 행복플러스 주일

일시 : 1월6일(일) 교중미사 후
메뉴 : 삼계탕 가격 : 5,000원
봉사구역 : 휴먼5, 6, 9구역

◈ 교무금 납부 안내 (올 한해도 감사드립니다)

교무금 봉헌은 하느님께 드리는 우리들의 약속입니다. 2018년도 잘 마무리 하여 주시고 2019년 교무금과 건축금도 책정하여 주시기 바랍니다.

◈ 대림 저금통 사무실에서 받습니다.

◈ 성시간 1월3일(목) 저녁미사 중

1월 주제 : 향주삼덕(믿음) 마태 15,21-28

◈ 주님 봉헌 축일(2월2일) 초 봉헌 안내

1년간 사용할 제대 초 봉헌과 개인 초를 1월27일(일)까지 성불방에서 접수받습니다.
제대초 : 1만원, 개인초 1자루 : 3,000원

◈ 겨울철 전열기 관리 (화재 예방)

전열기 사용 후 꼭 확인 바랍니다

◈ 전입 교우 환영합니다 (11월)

성,본명	주소	구역
염은주 모니카	거모동 그린나래빌 302호	군자1
송재인 사도요한	거모동 유호아파트 101동 904호	유호

단 체 모 임

◈ 전례위원회,선교분과 1월2일(화)저녁미사 후
◈ 제대회 1월3일(목) 저녁미사 후
◈ 울뜨레야 1월6일(일) 교중미사 후

주일미사(지난주) 참례현황(신자수1,470명)

미사 시간	어린이 오후4시	(토) 오후7시	(주일) 오전9시	(주일) 오전11시	합계
참례자	45	144	103	303	595명 40.47%

교무금 납입 현황	총 납부액 141,226,000원

【우리들의 정성】

* 교무금(과년도 교무금 포함) 3,870,000원.
* 주일헌금 2,353,000원 * 2차 헌금 120,000원
* 건축헌금 1,460,000원 * 사회복지 5만원
* 감사헌금 권오심 1만. 김진구 1만, 익명 10만원
  합동미사예물 3,736,000원 헌금 1,202,000원
  구유경배예물 2,419,000원

교무금 은행납부 계좌번호	【예금주 : 수원교구유지재단】 새마을 금고 3736-09-002213-1 【예금주 : 군자성당】 신협 03227-12-001767
빈첸시오회 후원 계좌번호	【예금주 : 수원교구유지재단】 새마을 금고 3736-09-001548-4

군포성당

(103위 한국 순교 성인)

158-33 군포시 금당로 146번길 17(재궁동)
http://cafe.daum.net/kunpocatholic

주 임 : 이 용화 프란치스코
보 좌 : 김 태현 토마스 아퀴나스
수녀원 : 456-4339 이 파비아나 수녀
총회장 : 010-4220-5438 민병수 마르띠노
연령회 : 010-4842-4340 홍 엘리사벳
사무실 : 456-4333/4 ,Fax:452-4363

미사 안내				
	주일	일반 : 토 19:30, 주일 06시, 11시 중고등부 09시, 초등부 16:00, 청년 19:30	매주 금요일은 반모임의 날 성가:107 복음 마태 2,1-12	유아세례 매월 첫째 토요일 오후 4시
	평일	월 : 06시, 화 : 10시, 19:30, 수 : 06시, 10시, 목 : 10시, 19:30, 금 : 06시 토:10시		
모이면 기도하고, 흩어지면 전교하자!		① 주일 미사 안 빠지기 ② 가족이 함께 모여 기도하기 ③ 한달에 한번 고백성사 보기 ④ 예비신자 인도하기		

행 복 하 여 라 주 님 을 경 외 하 는 사 람 그 분 의 길 을 걷 는 모 든 사 람

◈ 특별헌금 - 이번 주 : 사회복지 후원 (12/30)

다음 주 : 사제양성 후원 (01/06)

◈ 판공성사 보시기 바랍니다.

* 아직 보지 못한 분들은 2019. 1/13(주님 세례 축일)까지 완료해 주시기 바랍니다.
* 판공성사를 보시고 성사표를 제출하지 않으신 분은 반드시 사무실에 제출해 주십시오.
* 2019년 교무금 신립을 같이 하시기 바랍니다.

◈ 송구 영신 미사

* 일시 : 12/31(월) 21:00
* 당일 새벽 6시 미사 없습니다

◈ 천주의 성모마리아 대축일 미사 안내

* 1/01(화) **09:00, 11:00, 16:00**
* 새해 가정미사 예물이 있으니 미리 준비하시기 바랍니다.

◈ 미사 변경 안내 - 2019. 1/03(목)

* 2019. 1/03(목) 10시 미사가 교구 신년 미사 관계로 봉헌되지 않으니 착오 없으시기 바랍니다.

◈ 대림절 헌금통 회수

* 2019. 1/06(주일)까지 - 본당 사무실
* 모금된 금액은 생명지원 사업 「출산, 양육, 치료비」와 아프리카 제3세계 지원을 위한 기금으로 사용됩니다.

◈ 미사 봉헌 예물에 관한 안내

* 2019년부터 미사 봉헌 예물에 대해 연말정산이 됩니다.
* 미사봉헌자와 봉헌금액을 정확하게 해 주시기 바랍니다.

◈ 연말 정산 서류 발급 안내

* 사무실에서 연말 정산 서류를 발급하여 드립니다
* 전산 입력월까지만 발급 가능하니 참고 바랍니다
* 은행을 통해 교무금을 납부하시는 분은 전산 반영에 3일정도가 소요되므로 미리 납부해 주시기 바랍니다.

◈ 전입을 환영합니다

구역,반	세대주	전본당	주소
군포1 3-3	문정숙 안나	복음화	행운아트빌라 101
오금1 1-2	정선화 요셉피나	복음화	다산@ 317-703
금정 3-1	김일한 안토니오	금정	당산로 135번안길 18

◈ 주간 계획 12.31(월) ~01.06(주일)

내 용	날 짜	시 간
상임위원회	1/02(수)	20:00
성가대 연습	1/02(수)	20:000
성시간	1/03(목)	저녁 미사 후
빈첸시오회	1/03(목)	성 시간 후
유아세례	1/05(토)	16:00
성소분과 월례회	1/06(주일)	11시 미사 후

◈ 우리의 정성 12/18 ~ 12/24

교무금	주일 헌금	감사 헌금
13,500,000	1차:3,797,500 2차:1,648,000	370,000
구유 경배 예물		6,272,000
합동 미사 예물		7,340,000

◈ 주일 미사 참례자 및 전례 담당

신자수 : 5,139	주일미사 참례자 : 1,235	
주간 신자 증감	- 4	전입: 6 전출: 10
전례담당	이번주 : 금정 지역 2구역	다음주 : 금정 지역 3구역

진평 세무 회계	고기능성 신발	다슬기 해장국	제갈공명 바둑학원
부가세·소득세·법인세/ 세금신고/양도/상속/ 증여/세무상담 산본역 3번 출구 ☎1522-5798 대표세무사 이동현(모세)	퇴행성 무릎 관절에 좋은 신발 ●나닥스 ●페록스 ●디소마 군포지점 군포 자유대 옆 ☎346-6188 / 010-9765-0344 김점자(리드비나) 김종서(프란치스코)	다슬기 해장국, 다슬기 삼계탕 다슬기 액기스(공장 직영) 산본 원광대 병원 신관 뒤 ☎ 010-5417-9438, 399-9438 김 태 연(로사)	집중력, 사고력, 바른 예절 교육 상담 : 391-7787 010-3646-6011 서승연 (세실리아)

천주교를 알고자 하시는 분은 이웃 천주교 신자들 또는 사무실에 문의 바랍니다.

미 사 시 간		
토	19:30(특전)	
주일	07:00 10:30(교중)	
평일	월	06:30
	화, 목	19:30
	수, 금	10:00
	성시간(목)	매월 첫 주
	성모신심(토)	

궁리성당
(한국의 순교성인)

경기도 평택시 고덕면 궁2길 44
http://cafe.daum.net/kunglove

2018년 12월 30일
예수, 마리아, 요셉의 성가정 축일

주임신부 : 이용규(프란치스코)
총 회 장 : 양춘모(마리아)
☎ 010-4129-5397
연령회장 : 황형배(루카)
☎ 010-4726-5080
사제관 : ☎ 031-667-4150
사무실 : ☎ 031-667-4151
팩 스 : ☎ 031-667-4145

근하 축 신년

새해를 맞이하며 사랑이신 하느님께서 모든 가정에 크나큰 사랑과 평화 그리고 은총을 가득히 내려 주시길 기도드립니다. 새해 복 많이 받으세요.

– 본당 신부 –

○ 대축일 미사 안내

12. 31(월)	06:30 미사
	20:00 대축일 특전미사
2019. 1. 1(화)	10:30 미사(저녁미사 없음)

○ 환자 영성체, 성시간

– 환자 영성체 : 1월 10일(목) 10:30

– 성시간 : 1월 3일(목) 19:30 미사 후

– 성모신심미사는 없습니다.

○ 교무금 납부 및 책정

– 2018년도 교무금 납부 및 2019년도 교무금 책정 부탁드립니다.

○ 대림 저금통회수

– 사무실 앞에 있는 회수함에 넣어주세요.

○ 사무실 휴무

– 2019년 1월 2일(수) 사무실 휴무입니다.

○ 본당 청소 담당 구역

날짜	청소구역	날짜	청소구역
12/30	영화	1/6	신대

○ 평일/주일 미사참례자 (12/17~12/23)

요일	월	화	수	목	금	토	주일	계
인원	11	31	93	38	60	28	196	457

○ 우리들의 정성 (12/17~12/23)

교무금	5,450,000	주일 헌금	1,014,000
특별헌금		합 계	6,464,000

○ 단체별 모임 일정

12월27일(목)	사목회(18:00)
1월5일(토)	전례분과, 소공회(10:30)
1월6일(일)	재정관리, 올뜨레아(13:00)

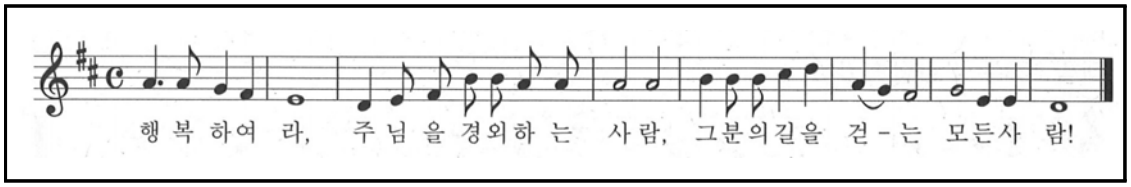

미사 시간	
월	오전 6시
화,목	오후 7시 30분
수,금	오전 10시
토	성모신심: 첫째주 오전 10시 저녁(청년)미사: 오후7시 30분
주일	교중미사: 오전10시 30분 학생미사: 오후5시
예비신자교리: 주일 오전 9시	

권선2동 성당

시에나의 성녀 가타리나

S. Catherine Church

수원시 권선구 권선2동 1351번지
(동수원로 25번길 1)

http://cafe.daum.net/gokinri

주임신부	박 경 훈 요셉
총 회 장	박수덕 알렉산델 010-5350-7961
연령회장	정소리 요한 010-5392-0661
사 무 실	031-234-3284

*** 성전건립을 위한 건축헌금 13개월 봉헌과 묵주기도 바치기, 토끼저금통 모금에 동참합시다.***

*** 새해 복 많이 받으세요 ***

2019년 주님의 사랑이 본당공동체 모든 가정 곳곳에 가득히 넘쳐나기를 기원합니다.

▣ 주일헌금 봉헌

- 금주(12월 30일): 만원 주일
- 차주(1월 6일): 사제양성후원 특별헌금

▣ 천주의 성모마리아 대축일 미사

- 일시: 2019년 1월 1일(화) 11시 미사
- 새해 가정 합동미사예물 준비하시기 바랍니다.

▣ 1월 성시간 및 성모신심 위령미사

- 성시간: 1월 3일(목) 저녁(7시30분)미사 후
- 위령미사: 1월 5일(토) 오전10시 미사
  (위령미사 예물은 1월 4일(금)까지 사무실로 봉헌하여 주시기 바랍니다.)

▣ 1월 병자 영성체 일정

- 일시: 1월 9일(화) 오전10시 미사 후
- 접수: 각 구역장님은 변동사항을 1월 6일(주)까지 사무실로 접수하시기 바랍니다.

▣ 예비신자 받아들이는 예식

- 일시: 1월 13일(주) 10시 30분 교중미사 중
- 예식을 준비하고 계신 예비신자 분들을 위하여 함께 기도해 주시기 바랍니다.

▣ 연말 정산 기부금 영수증 발부 안내

- 2018년도 연말정산 소득공제에 필요한 기부금 영수증 발부내역은 12월 30일까지 본당에 실제 납부한 금액만 포함 됩니다.

▣ 농협, 국민은행으로 교무금 납부 시 주의 사항

- 교무금(책정자+세례명)으로**(27일까지만 송금)**하시고 **(28일~31일)에는 반드시 (송금 금지) 바랍**니다.

▣ 성탄 판공성사표 제출

- 성탄 판공성사를 타 본당에서 보시고 성사표 제출을 못 하신 분들은 사무실에 등록바랍니다.

▣ 2019년도 교무금 건축헌금 약정서 제출

- 2019년도 (교무금+건축헌금) 약정서가 사무실에 비치되어 있습니다.
- 금년과 동일 금액이라 하여도 꼭 작성하여 (교무금 책정자명으로) 제출하시기 바랍니다.

▣ 이마트 영수증 적립(174번)에 동참 바랍니다.

▣ 구역별 전례봉사 및 청소봉사

주 일	전례·봉사구역	청소 봉사 일시
12월30일	한솔 구역	12월28일(금)10시미사 후
1월 1일	아이파크1구역	11시 미사
1월 6일	아이파크2구역	1월 4일(금) 10시미사 후
1월 13일	현대 구역	1월 11일(금)10시미사 후

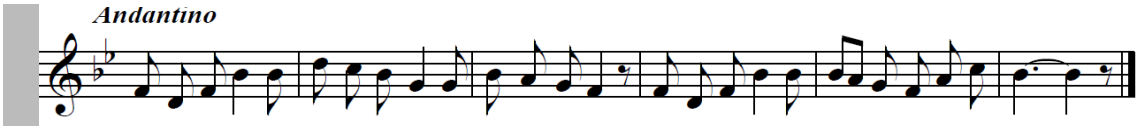

행 복 하 여 라, 주 님 을 경 외 하 는 사 람, 그 분 의 길 을 걷 는 모 든 사 람!

연세아이웰소아청소년과

일요일.공휴일 진료
(전문의4인/주차가능)
독감예방 접종
진료시간: 평일(9~7시)
일. 공휴일(10~2시)
권선동 롯데마트3층
토이저러스위층/온수골아래
☎ 225-8677
원장:김교륭 로마노
서정호 멜키올

임광문고

500평 대형할인서점
배달: 5만원 이상(주문)
위치:효원고옆 임광A상가
주차:매탄동 임광A단지내
초,중,고 문제집전문
☎ 235-4730~1
이 명희(로사)

알라딘 펫

애견용품 할인매장
용품.미용.놀이방
교배.호텔.목욕.분양
곡반정동516-8
아이파크/파리바게트 옆
☎070-7717-8949
010-2872-4513
김영옥(스콜라스티카)

권선한의원

진료:사상체질,소아과
내과,불임/난임,비만
신경정신과,산재,교통
특진:성장,아토피,구안와사
진료:(평)오전9~오후7
(토)오전9~오후5[일]휴무
권선시장앞/세권로186
☎ 238-8666~7
강길성(프란치스코)

질경이와함께조은염색

암모니아와 PPD가
없는 저자극 염색으로
두피를 보호하세요.
(천연헤나 클리닉)
(두피관리) [228호]
아이파크8단지상가2층
☎ 234-8812
박 현숙(알렉산드라)

천주교 권선동성당

하늘에 올림을 받으신 성 마리아

gwonseondong catholic church

www.ksmaria.org

e-mail : gwonseon@casuwon.or.kr

주임신부 : 이 찬 종(요 셉)
보좌신부 : 함 영 수(가브리엘)
총 회 장 : 한 성 우(프란치스코)
수 녀 원 : 한국순교복자수녀회
대표전화 : 237-8845
F A X : 237-8849
연령회장 : 010-7314-5635
가정간호사 : 010-7940-8775

16551 수원시 권선구 권선로 830

✢ 전 신자 영성 운동

✝ 예수기도 바치기

"주 예수 그리스도님 ( )에게 자비를 베푸소서"

✝ 자비의 시간(오후3시) 함께 기도하기

✝ 한 박자 쉬기

- 화요일 : 성경과 소공동체의 날 - 성경 공부와 이웃을 통해 하느님 만나기!
- 수요일 : 면담의 날 - 신부님, 수녀님과 면담을 하고 싶다면 바로 오늘!
- 목요일 : 방문의 날 - 수녀님들이 방문기도 하는 날, 원하시는 분 신청!
- 금요일 : 영성의 날 - 성체조배를 통해 예수님과 대화하는 날(15시)
- 토요일 : 화합의 날 - 공동체가 주일을 함께 준비하는 날
- 주 일 : 친교의 날 - 우리 주님과 함께 친교를 통해 일치를 이루는 날!

■ 화답송

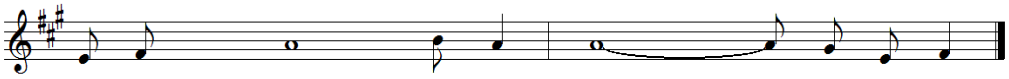

행 복 하여라, 주님을 경외하는 사 람, 그분의 길을 걷는 모 든 사 람!

■ 청년회 기금마련 만두판매

- 일 시: 12월 29일(토) 오후7시 미사 ~ 30일(주일) 매 미사 후
- 문 의: 010-5556-7083

■ 천주의 성모 마리아 대축일 미사 안내

1월1일 (화)	오전 6시, 9시, 11시, 오후 4시, 7시, 9시 미사

- 준비사항: 가정 합동미사예물

※ 1월 2일(수) 사무실 대체휴무: 미사시간 전후만 근무

■ 1월 3일(목) 교구 신년미사 관계로 오전 10시 미사가 없습니다.(신부님, 수녀님 신년미사 참석)

■ 여성 소공동체 월례회의(지역장)

- 일 시: 1월 8일(화) 오전 10시 미사 후
- 장 소: 상임위원회 회의실

■ 연령기도회 총회안내

- 일 시: 1월 12일(토) 오전10시 미사 후
- 장 소: 대성당(회의), 지하강당(중식제공)
- 문 의: 김종완 요한금구 010-7314-5635

■ 지속적인 성체조배회 2019년 총회안내

- 일 시: 1월 12일(토) 오전10시 미사 후(소성당)
- 내 용: 성체조배회원을 위한 미사와 총회
  회원 갱신예절 및 안수예절

■ 남성 소공동체 월례회의

- 일 시: 1월 13일(주일) 오후 5시
- 장 소: 제1교리실

■ 유아세례, 병자영성체

유 아 세 례 :	1월 5일(토)	오후5시30분
병자영성체 :	1월 4일(금)	오후2시
성 시 간 :	1월 3일(목)	오후8시

■ 예비신자 입교식

- 일 시: 1월 13일(주일) 교중미사 전
- 교리반: 목요일 오전, 목요일 오후, 주일반
- 문 의: 010-8703-1690

■ 가톨릭 그룹성서 모집

- 개강미사: 3월 2일(토) 오전 10시
- 과 목: 창세기, 탈출기, 마르코
- 일 시: 화·목, 오전, 오후 미사 후 교리실(그룹별)
- 접 수: 1월2일 ~ 2월17일
- 문 의: 안 마리도미니카 010-4585-7625

■ 초 · 중 · 고등부 교리교사 모집

"가장 귀한 도구 되리라!"

하느님을 많이 사랑하고자 신앙생활에 힘쓰시는 하느님의 귀한 도구로 쓰이실 선생님을 기다리고 있습니다. 은총의 자리에 여러분을 초대하오니 많은 관심 바랍니다.

- 대 상: 20세 이상, 견진성사 받은지 3년 이상된 청년
- 문 의: 보좌 신부님, 수녀님
  초등부 교감, 중.고등부 교감

■ 기부금영수증 발급 안내

- **은행에서 납부한 교무금은 12월 28일(금)까지, 사무실에서 납부한 교무금은 12월 30일(주일)까지 2018년도 기부금영수증에 포함됩니다.**

■ 2차 헌금: 다음주(1월 6일) 사제양성후원금

■ 우리들의 정성 (12/17~12/23)

교 무 금: 34,031,000원
주일헌금: 11,361,000원
성모회 봉헌금: 5,000,000원
상임위원회 성탄 봉헌금: 382,000원
감사헌금:홍경화/30만원 김인태/30만원 한상윤/20만원
김청자/20만원 익명/20만원 김옥자/10만원
이영수/10만원 주필임/10만원 이종구/5만원
제 대 꽃:송명종/5만원 익명/5만원 익명/5만원
익명/2만원

미사시간 월 : 06:00, 화~목 : 10:00, 19:30,금:06:00, 10:00,토 : 10:00, 16:00(초등부), 19:00
주일 : 06:00, 09:00(중, 고등부), 11:00(교중미사), 16:00, 19:00(청년), 21:00(직장인)

예비자 교리시간 주일 09:30, 수,목 : 10:00, 20:00, 학생 : 주일 10:00
본당 사무실 업무시간 안내 월요일, 공휴일 : 휴무, 화요일~토요일 : 09:00~20:00 주일 : 06:30~22:00

(아기 예수의 성녀 데레사)

금정성당

15811 경기도 군포시 당산로 192번길 28
(금정동 699번지)

E-mail : kumjung@casuwon.or.kr(사무실)

주임신부 : 전 현 수 (마티아)
전교수녀 : 윤 마리아, 차 글라라

전화				
	주임신부	452-3080	수녀원	458-2010
	사 무 실	455-2010, 455-2631,2 (070-4047-2380, 2381) (FAX) 455-2044		
	연령회장	강석근(요한) 010-5342-8400		

미사시간	요일	주 일	월	화•목	수•금	토	병자영성체	유아세례
	시간	09:00 (일 반) 11:00 (교 중) 19:00 (청 년)	06:00	19:30	10:00	15:00 (초 등 부) 19:00 (중고등부) 첫주10:00(성모신심)	매월 첫 수요일 오후2시부터	짝수월 둘째 토요일 16:00

2018년도 교구 사목 표어 사목 실천 목표	신앙의 기쁨! 젊은이와 함께! 젊은이를 위한 통합사목 실현!

送舊迎新

다사다난했던 한 해가 저물어 가고
새해가 밝아오고 있습니다.
어렵고 힘들었던 기억들은 잊고
새로운 희망과 평화를 주님께 간구하며
기쁨으로 새해를 맞이합시다.

✤ 금주간에는

☞ **천주의 성모 마리아 대축일(1월1일/화)**
- 미사시간 : 09:00, 11:00 / 헌금 있음
* 천주의 성모 마리아 대축일은 **의무대축일**입니다.
* 천주의 성모 마리아 대축일 미사는 가정합동미사로 봉헌됩니다.
합동미사예물은 미사전 봉헌함에 넣어주십시오.
(예물봉투는 사무실 및 로비에 비치)

☞ **성시간** - 첫목요일 성시간은 성탄시기라 없음.

☞ **성모신심미사** - 5일(토) 10:00
* '태중의 아기 축복' 신청 받습니다.

✤ 다음주일(6일)에는

☞ **2차봉헌** - 사제양성후원헌금

☞ **연령회** - 교중미사 후 연도실에서

✤ 초등부 어린이미사 없음

1월 5일부터 2월 2일까지 초등부 방학으로 어린이 미사는 없습니다.

✤ 1월 병자영성체

1월 병자영성체는 16일(수) 있습니다.(15일까지 신청)

✤ 중고등부 겨울 피정

- 주 제 : 이제 다시♪
- 일 시 : 1월 25일(금) ~ 27일(주일)
- 장 소 : 강원도청소년수련원(춘천시 소재)
- 참가비 : 1인 4만원 〈2인 7만원〉

✤ 연령회원 모집

연령회원을 모집합니다. 연령회에 관심있는 분들의 많은 참가 바랍니다.
* 연령회 모임은 매월 첫주일 교중미사 후 연도실에서 있습니다.(중식 제공)
* 성당로비에서 회원가입 신청 받습니다.

✤ 지난 주일(23일) 미사 참례자수

토15시	토19시	9시	11시	19시	계
74	128	275	312	125	914

성탄	밤9시	9시	11시	계
	458	243	372	1,073

✤ 전례담당

성가정 축일 (12월 30일)	9시 일반미사	중앙 1 구역
	11시 교중미사	산본 1 구역
주님공현대축일 (1월 6일)	9시 일반미사	중앙 2 구역
	11시 교중미사	산본 2 구역

✤ 우리들의 정성 (12/20-12/26) (감사합니다!)

교 무 금	9,995,000원	주일헌금	3,367,000원
감사헌금	850,000원	구유예물	899,000원
합동예물	7,105,000원	성탄헌금	5,046,500원

주임신부	홍창진 (요한보스코)
총회장	송길석(그레고리오) 010-5434-0748
연령회장	김근배(요셉) 010-2464-2921
사 무 실	031-226-2800 Fax 226-2810

성 유대철 베드로

기산성당

E-mail : gisan@casuwon.or.kr
http://cafe.daum.net/casw-gisan
(18387) 경기도 화성시 기산로 63

미 사 시 간			
주 일	토요일 19시 (중고등부) 09시 (초등부) 11시 (교중) 18시 (저녁)		
월	06:30	화. 목	19:30
수, 금	10:00		
첫 토	성모신심미사 10:00		
첫 목	성시간 (저녁미사 중)		

✞ 오늘 건축기금마련 특별헌금
✞ 다음 주일 사제양성 특별헌금

■ 대축일 미사 안내

송년미사	12월 31일(월) 저녁 8시 (새벽미사 없음) 천주의성모마리아대축일 특전미사
천주의성모 마리아 대축일미사	1월 1일(화) 11시 (저녁 7시 30분 미사 없음)

※ 대축일 예물봉투에 성명, 세례명, 금액 정확히 기재하시면 기부금 처리합니다.

KBS 그녀들의 여유만만
신년특집 : 새해 소망
출연자 : 홍창진 신부님, 진명 스님, 김진 목사님
방송일시 : 2019년 1월 3일(목) 오전 9시40분

■ 성시간 및 성체강복 : 1/3(목) 저녁미사 중

■ 성모신심미사 : 1/5(토) 오전 10시

■ 소공동체 월례회의 : 1/5(토) 성모신심미사 후
. 구역장.반장께서는 참석 바랍니다.

■ 래미안 구역 신년모임 : 1/13(주일) 교중미사 후
. 장소 : 제 3교리실
. 새해 인사 나누는 자리입니다. 구역 식구들의 많은 참석을 기다립니다.

■ 웰다잉(well dying)강의 : 1/13(주일) 교중미사 후
. 강사 : 이기선 대건안드레아 (사전연명의료의향서 상담)

■ 단체회합
. 울뜨레아 : 1/13(주일) 교중미사 후 교리실

■ 12/30(주일)~2/24(주일) 9시 미사 : 일반전례
어린이는 부모님과 함께 미사 참례 바랍니다.

■ 2019 교무금/건축헌금 책정 및 2018 연말정산
. 2019년 교무금/건축헌금 책정서 제출 후 다음주일부터 납부 부탁드립니다. (책정 양식 사무실)
. 2018 연말정산 기부금 확인서는 2018년 납부하신 금액만 2019. 1. 1부터 발급하며 주일은 당일 발급 어렵습니다. 양해 바랍니다. (신청 양식 사무실)
※ 교무금/건축헌금 납부 계좌
우리은행 1005-901-115359, 예금주:(재)천주교수원교구
(입금시 책정자 성함 기재 바랍니다.)

■ 신임 상임위원회

총회장	김조관 세례자요한
총무	강희윤 알베르토
재정위원장	이상기 안드레아
제분과위원장	김춘희 골롬바
소공동체위원장	김영자 미카엘라
평단협위원장	김동욱 펠릭스
청소년위원장	허희영 미카엘라

■ 주일미사 참례현황

주일 (12/23)			
학생 (토 19시)	어린이 (09시)	교중 (11시)	저녁 (18시)
70	174	257	93
참례인원	594명	참례율	28.9%
전체신자수	2,054명 / 781세대		
12/16 참례현황		528명	

가게축복을 축하드립니다.
골든 스터디 카페
화성시 반송동 86-1 아인슈타인플라자 8층
☏ 010-7600-7691
변상미 레지나

교구장 사목표어	"신앙의 기쁨! 젊은이와 함께!"

미 사 시 간		천주교 수원교구	주임신부 : 안준성 (마티아)
주일	토요일저녁주일미사 : 오후 7:00 (어린이와 함께하는 가족미사) 주일 오전 09:00 (중,고등부) 11:00 (교 중) 주일 저녁 7:30	**기안 성 바오로 성당** **Gian St. Paul Catholic Church**	전교수녀 : 조 (마리 필립보) 이 (마리 마르코) 총회장 : 윤종기(요한세례자) 010-7114-2971 연령회장 : 오규택(스테파노) 010-2680-6462 연령회 부회장 : 오영수(사도요한) 010-3722-1644
평일	성모신심미사 : 매월 첫토요일 오전10시 월 : 6:00 (새벽미사) 화, 목 : 저녁 7:30 수, 금 : 오전 10:00 고해성사 : 매 미사 시작 20분 전	18338 경기도 화성시 기배로 43번길 40 사무실 : 223-6691 사제관 : 223-6693 수녀원 : 070-4047-0501 홈페이지 : http://gian.or.kr	▣ 병자영성체 : 매월 첫째 (목) 10:00 ▣ 유아세례 : 분기 말 둘째 토요일 14:00 ▣ 예비자교리 : 매주일요일 아침 09:30

● 초등부 : 토요일 오후 5시 (교리와 미사) ● 중,고등부 : 주일 오전9시 (미사와 교리)

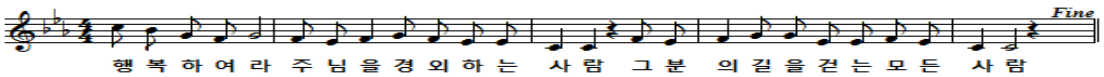

■ 성전건축을 위한 특별헌금 (12월30일)
■ 사제양성을 위한 특별헌금 (1월6일)

2018년 한 해 수고 많으셨습니다.

한 해 동안 봉사하여 주시고 수고하여주신 상임위원회, 소공동체 봉사자 및 제단체 모든 봉사자분께 진심으로 감사드립니다.
2019년 새해에도 열심히 봉사해 주시기를 당부드리며, 각 가정에 하느님의 은총과 축복이 함께하시기를 기도드립니다.

– 주임신부 안준성 (마티아) –

■ 주간 회의 및 행사 안내.(12/30-1/5일)

- 성시간(성체강복) : 1월3일(목) 저녁미사
- 1월 성모신심미사는 없습니다.

■ 주간 회의 및 행사 안내.(1/7-1/13)

- 상임위원회 : 1월8일(화) 저녁미사 후
- 봉성체(병자영성체) : 1월10일(목) 오전10시

■ 천주의모친 성 마리아 대축일미사 안내.

- 일 시 : 1월1일(화)
- 9시, 11시, 2대 미사봉헌.
- 이날은 천주의 모친이신 성모님을 기념하는 의무 대축일입니다. 새해를 맞이하여 우리 가정에 성모님의 보호하심을 청하며 합동미사예물을 정성껏 봉헌 바랍니다.
- 미사예물은 봉헌자와 봉헌액을 기재하신 후 미사중 봉헌예절 때 봉헌하여 주세요.
- 봉헌때 합동미사예물을 준비하지 못한 분은 헌금으로 봉헌하여 주시기 바랍니다.

■ 초,중고등부 교사를 모집합니다.

- 교회의 미래인 청소년들의 신앙을 돌볼 사랑이 가득한 중,고등부 교사를 모집합니다.
- 신부님 또는 수녀님께 문의하시기 바랍니다.

■ 전입교우를 환영합니다. (11월1일 - 11월30일)

이 름	세 례 명	구역-반	이전본당
박정열	모니카	신미주1	수원/복음화국
박세환	베네딕도	푸르지오 1	서울대/쑥고개
김정진	요한사도	임광1-1	수원/권선동
차승문	스테파노	신일1-2	서울대/등촌1
이윤슬	안나	신일2-1	수원/성포동
윤정우	테오도로	신미주1	수원/상신
장혜순	안젤라	임광1	수원/왕림
이정균	대건안드레아	우림1	수원/망포동
박순례	율리엣다	푸르지오1	수원/용호

◎ 우리들의 정성 (12/17-12/23)

내 용	금 액	내 용	금 액	내 용	금 액
교 무 금	9,093,000	주일헌금	2,784,600	2건축헌금	1,623,700
미사예물	800,000	건축헌금	1,150,000	감사헌금	300,000
건축헌금	장영태 일백만원, 허준 십만원, 장동주 오만원				
감사헌금	이강우, 허준 각 십만원, 조임구,김옥희 각 오만원				

◎ 전례 주차, 청소봉사

구분	성가정축일 (12/30)			주님공현대축일 (1/6)			주님세례축일 (1/13)		
전례봉사 (구역)	특전		이현석	특전		박인혜	특전		신창호
	9시	꾸리아	정선영	9시	꾸리아	정선영	9시	꾸리아	김원재
	11시	신명일신	김은화	11시	신미주	조선호	11시	신일2	한은희
	저녁		신창호	저녁		김은화	저녁		박인혜
주차봉사	사도들의모후 Pr.			평화의모후 Pr.			즐거움의원천 Pr.		
청소봉사	신미주구역			신일1구역			신일2구역		

※ 기부금확인서 신청하시고, 하루 뒤에 찾아가세요

교무금 봉헌바랍니다.
교무금 봉헌은 하느님께 대한 사랑의 행위이고 신자의 의무입니다.
교무금 봉헌계좌(신협)
03227-12-000531

OK 덤 핑 가 구
가구의 모든 것. 혼수가구
주문가구. 매월 특별행사
위치 : 기안동 20-188
☎ 031-221-8862
박철수 (요셉)

하 오 츠 중 식 당
뚝배기짬뽕. 찹쌀탕수육
전문점
KBS-TV 생생정보통에 소개된 맛집
위치 : 신일우남클래식타운 옆
☎ 031-225-1317. 226-5885
김봉희 (요셉피나)

안 경 나 라
봉담 최대 규모
젠틀몬스터, 카린 취급점
누진 다초점전문
위치 : 수원대앞 주황색 간판
☎ 031-235-2046
010-2840-6388
정두수 (요한)

엔디바이크 (N.D.BIKE)
- 국내 최다 자전거 / 용품 / 의류
- 평생 A/S 정책
- 네이버에 검색 '엔디바이크'
www.ndbike.co.kr
031-239-0815 조영민(요셉)
(융건릉 앞 · 푸르미르호텔 옆)

자연촌 건강원
홍삼, 장어, 붕어, 흑염소
양파, 호박, 배도라지즙,
생칡즙
각종 건강식품 판매
☎ 031-222-9112,
010-3722-1644
식품가공기능사
오영수 (사도요한)

파리바게트(보보스정)
제빵/케익/샌드위치/커피/음료
단체주문 및 정기급식 납품가능
위치 기안동 보보스프라자 1층
☎ 031-224-8201
홍운식 (그레고리오)
010-8579-8534
오양순 (호주아네스)
010-3690-8535

중 고 자 동 차
판매, 매입, 폐차
승용, 승합,
화물 자동차 상담
수원 평동 남수원매매단지내
알개 자동차 상사
☎ 010-5755-2088
이달우 (바오로)

한빛건축디자인
아파트, 상가, 주택, 리모델링
에너지세이브 방수시공
(차열,단열)
화성시 사랑의 집수리 협력업체
임광3단지 후문상가
☎ 010-6240-8353
조선호(스테파노)

퍼니퍼니 미술학원
미술 전문선생님과 함께
그리기, 만들기,
요리미술, 영재미술
5세-초,중전문 정원제수업
신미주아파트 상가1층.
차량운행가능
☎ 031-238-7034,
010-3068-9168
이은실(로사리아)

천주교를 알고자 하시는 분은 본당 수녀님 또는 사무실에 문의 하십시오.

미 사 시 간 안 내		
미사 30분 전 묵주기도		
주일	토요일저녁 주일미사	오후 7:30
	교중미사	오전 9:00
	어린이미사	오전11:00
평일	화, 목	오후 7:30
	수,금,토	오전10:00

천주교 수원교구
기흥 성 바오로 성당

용인시 기흥구 고매로 43번길 12-15
전화 : 285 - 0362 / 팩스 : 285 - 0372

주임신부	유정수(루 카)
총 회 장	박광빈(에제키엘)
연령회장	지숙현(글라라) 010-5686-5109
유아세례	1/5 (토) 10:00
예비자교리	(주일)오전 10:00
환자영성체	마지막주(금)11:00

▶화답송

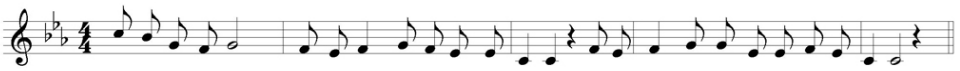

행복하여라 주님을 경외하는 사람 그분의 길을걷는모든사람

✚ 이번 주 특별헌금 안내
이번 주는 **본당 청소년 활성화** 특별헌금이 있습니다.

✚ 천주의 성모 마리아 대축일 미사 안내
- 일 시 : 1/1(화) 11:00
- 천주의 성모 마리아 대축일은 **의무 대축일** 입니다
- 가정 합동 미사예물을 정성껏 준비바랍니다.

✚ 교무금 안내
- 올 한해도 진심으로 감사드립니다.
- 2018년도 교무금 마무리하여 주시고, 2019년 교무금도 정성껏 책정하여 주시기 바랍니다.

✚ 2019년도 복음화계획서 제출 안내
- 기 한 : 1/13(주일) 까지
- 대 상 : 각 위원회, 각 분과, 각 단체
- 각 분과, 단체는 소속 위원회에 제출바랍니다.

✚ 예비신학생 모집 안내
- 대 상 : 성소에 관심있는 초등6학년 이상
- 문 의 : 성소분과장 010-6809-6994

✚ 기부금 영수증 발급 안내
- 2018년도 기부금 영수증 사무실에 신청바랍니다.
- '개인정보 수집, 이용 동의서'를 작성(기작성자제외)
- 미사 전에 신청해 주시기 바랍니다. 미사 후 수령

✚ 평일 미사 변경 안내

변경일	변경 전	변경 후
19년1월	토요일 10시 미사	첫주(토) 10시 성모신심미사

✚ 대림저금통 수거 안내
- 수거일 : 1/20(주일)까지
- 장 소 : 사무실 (285-0362)

✚ 전입 가족을 환영합니다

성명 (세례명)	주소	구역
최준한 (요아킴)	대주 207	7구역2반
김종례 (아가다)	벽산 105	5구역1반
최원호 (마르티노)	벽산 105	5구역1반
최은희 (헬레나)	세원 101	3구역1반
곽건탁 (그레고리오)	대주 108	6구역2반

✚ 유아세례 안내
- 일 시 : 1/5(토) 오전10시 (부모면담:09시30분)
- 신청 및 문의 : 사무실 (285-0362)

✚ 월례회의 및 모임 안내

단체	일시	장소
교육분과	1/5 (토) 10:30	6교리실
사회복지분과	1/5 (토) 20:30	교육관 교리실
해설독서단	1/6 (주일) 10:00	대회의실
상임위원회	1/6 (주일) 12:30	대회의실
소공동체	1/13 (주일) 10:00	대회의실
어린이복사단	1/13 (주일) 09:30	교육관 교리실
울뜨레야	1/13 (주일) 18:00	대강당

✚ 지난주 미사 참례 현황(619세대/1,586명)

미사	토요저녁	대림제4주일		성탄밤미사	성탄낮미사
	19:30	09:00	11:00	20:00	11:00
참례자	119	183	243	435	395

✚ 봉사안내 – 전례, 청소, 주차, 토요운전

구분	성가정축일(12/30)			주님공현대축일(1/6)		
전례(독서)	토요저녁	09:00	11:00	토요저녁	09:00	11:00
	중고등부	8구역	초등부	중고등부	1구역	초등부
청소	8구역(토,10:30)			1구역(토,10:30)		
주차 운전	신비체의모후 Pr.			사도들의모후 Pr.		
유아 풀밭	방 학			평화의모후 Pr.		

✚ 우리들의 정성 (12월17일 ~ 12월25일)

대림 제4주일 헌금	2,171,000
본당 군선교 후원 특별헌금	482,000
성탄대축일 헌금	3,982,000
성탄대축일 합동미사예물	2,634,000
성탄대축일 구유경배예물	3,535,900
교무금	3,785,000
건축헌금	4,015,000
성소후원금	213,000

`[지역 단체 마일리지] 이마트(보라점) : 67번

평일	월	06:00	
	화,목	19:30	
	수,금	10:00	
주일	토	15:00	어린이
		19:00	중고등
	주일	09:00	교중미사
		19:00	일반

천주교 수원교구

남 동 탄 성 당

http://cafe.naver.com/ndt(성당카페)

(우)18487 화성시 장주기길 11(임시)
성당부지 : 화성시 장지동 617

주임신부 : 권오진(요셉)
사 무 실 : 031)8055-8116
F A X : 031)8055-8117
E - mail : namdongtan@casuwon.or.kr

12월 30일 대림 예수·마리아·요셉의 성가정 축일

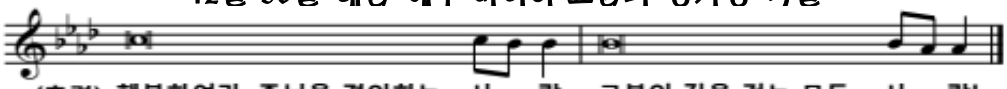

(후렴) 행복하여라, 주님을 경외하는 사 - 람, 그분의 길을 걷는 모든 사 - 람!

♣ 오늘 2차 헌금은 성전건축기금 마련을 위하여 봉헌됩니다.

♣ <u>9시 미사 참례시 야외 주차장을 이용해 주시기 바랍니다.</u>

♣ 천주의 성모 마리아 대축일 미사 안내
- 일 시 : 1월 1일(화) 오전 9시

※ 새해 가정 합동미사예물 봉헌 있습니다.

♣ 1월 전례안내
- 성시간 : 1월 3일(목) 저녁미사 후

※ 1월 5일(토) 성모신심미사는 없습니다.

♣ 19년도 제대초 봉헌 및 가정초 신청 안내
- 2월 2일 주님 봉헌 축일을 맞이하여 1년동안 미사 중에 사용될 제대초 봉헌과 각 가정에서 사용할 초 신청 받습니다.

- 제대초 10,000원 가정초 3,500원

♣ 2019년도 초·중고등부 교리교사 모집
- 대 상 : 세례받은지 3년 이상 견진 받은 신자 성별 무관, 연령 무관

- 문 의 : 본당 사무실 031)8055-8116

♣ 19년도 주보 광고 모집 안내
- 광고를 내고자 하시는 분은 사무실로 문의 바랍니다. (1년 12만원)

♣ 19년도 교무금책정 안내
- 교무금(십일조)납부는 신자들의 의무입니다. 아직 책정을 안 하신 분들은 사무실로 오셔서 정성껏 책정하시기 바랍니다.
- 교무금 책정은 연말에 기부금 영수증을 받는 분의 성함으로 반드시 책정하여야 합니다.

※ 사무실 앞 책정서 작성해 주시기 바랍니다.

♣ 연말정산 기부금 영수증 발급안내
- <u>주일에는 즉시 발급업무가 불가,신청만가능</u>
- 2018년도 교무금을 2019년 1월1일 이후 봉헌하시면 2019년 기부금으로 처리되오니 착오없으시기 바랍니다.(2018.1.1.~2018.12.31.까지 납부한 금액만 기부금 영수증에 반영)

♣ 구역 전례 및 청소 일정 안내

전 례		청 소	
12월30일	금강4차	12월29일	대청소
1월6일	르파비스	1월5일	서희,자이파밀리에 반도9차,장지동

♣ 12월 23일 주일미사 참례 현황

신자 수	09:00 교중	19:00 일반	계(%)
1,683	225	97	322(19.1%)

♣ 우리들의 정성(12/17~12/23)

교 무 금	7,400,000원
건 축 헌 금	1,600,000원
주 일 헌 금	2,970,000원

교무금 자동이체	신협 131-019-762299
건축헌금 자동이체	신협 131-019-762319
예금주: 남동탄성당 납부시 책정하신 분의 이름과 세례명으로 입금	

EM멘토 영어·수학 학원	GS 윙윙 (가정용 음식물처리기)	진 로 석 수	과외형 청아학원
동탄대로 198 드림타워 7층 ☎ 031-377-2530 강은미(엘리사벳)	방송3사의 9뉴스에서 합법 제품으로 보도된 유일한 제품 ☎ 010-8230-2570 신제영(바오로)	용인시 처인구 남사면 삼인로61번길 51 ☎ 010-5342-4119 최순택(마르티노), 이안나(안나)	영어·수학 동탄나루마을 샹그릴라 빌딩 5층 ☎ 031-8003-8885 한상진(프란치스코)

천주교를 알고자 하시는 분은 이웃 천주교 신자들 또는 성당 사무실에 문의 하십시오.

♣ 미사시간 및 교리시간 안내 ♣	남양성당	주임신부 : 조 봉 익 (도미니코)
※ 토 - 17:00(토요일 주일학생미사)		수 녀 : 이 마리아, 이 라파엘라
※ 주일 - 06:00 10:30 (교중미사) 19:00 (청년미사)	(노동자의 성 요셉)	사 무 실 ☎ 356 - 2048, FAX : 357 - 5831
※ 평일 - 월 06:00 수 .금 10:00 화·목 19:30	http://cafe.naver.com/namyangcatholic	총 회 장 : 홍 제상 (토마스) hp 010 - 8763 - 2300
※ 예비자 교리 -부활반 (주일 09시) (선교분과 및 사무실에 문의 바랍니다.)		연령회장 : 백 영 부 (프란치스코) ☎ 357-6438 hp 010-4325-6661

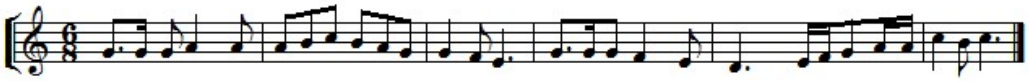

행 복하여 라 주님을경외하 는 사람 그 분의길 - 을 걸-는 모든 사-람

◈ 새해 복 많이 받으세요!

* 2019년 정유년 새해에는 본당의 모든 가정이 주님의 사랑 안에서 기쁨과 행복이 가득한 한 해가 되시기를 기도드립니다.

◈천주의 성모마리아 대축일 미사안내

일 시	2019년 1월1일(화)
미사시간	10시30분. 저녁7시 00분

* 새해 첫 날인 이날은 의무대축일이며, 성모님께 우리 가정에 필요한 은총과 축복을 전구해 주시기를 청하며 가정 합동미사예물 봉헌합니다.

◈ 성시간

* 일 정 : 2019년1월3일(목) 저녁미사 후

◈ 대림절 헌금통 봉헌안내

* 대림시기동안 "즐거운 불편운동"을 통해 모아진 헌금통은 1월6일(주일)까지 사무실로 봉헌해 주시기 바랍니다.

◈ 1월 환자 영성체는 쉽니다.

◈ 입교식

✠ "너희는 온 세상에 가서 모든 피조물에게 복음을 선포하여라." (마르 16,15)

선교는 하느님께 드리는 우리의 가장 큰 선물이며 사랑의 실천입니다. 참 행복한 삶에 많은 분들을 초대해 주시기 바랍니다.

* 일 정 : 2019년1월20일(일) 교중미사 중

◈ 2019년도 교무금 책정 안내

* 2019년도 교무금 신립을 아직 하지 못하신 분들께서는 교무금 통장을 가지고 오셔서 신립 하시기 바랍니다. 교무금은 복음을 전하는데 쓰여지며, 신자들의 신앙교육과 불우이웃을 돕고, 사목자의 생활비와 인건비 및 교회시설 보수비와 교구 공납금 등으로 사용됩니다.

◈ 주님봉헌축일 초 봉헌안내

* 2월2일은 주님 봉헌 축일로 1년간 성당에서 사용할 초를 축성합니다. 제대초를 봉헌하실 분은 사무실로 신청하시기 바랍니다.

◈ 특별헌금

* 천주의 성모마리아 대축일 : 1월1일(화)
* 1월 사제양성 후원 : 1월6일 (일)

◈ 미사 참례율

일 정	전신자	미사참례자	미사참례율
12/23	2,860	1001	35%
성탄대축일	2,860	1139	40%

◈ 우리들의 정성

내 용	12월23일		12월16일
대림제4주일	3,329,000		2,875,000
자선주일	1,710,000		
성탄대축일	5,051,000		
구유경배예물	4,725,200		
교 무 금 (12.17~12.23)	64세대 8,810,000		74세대 9,205,000
성탄대축일 건축헌금	2,387,000		
건축헌금 (12.20~12.26)	1,859,500		
	10,000	이미경	
	20,000	배천순 정부국	
	30,000	정월순 권이적 이영길	
	50,000	하인자 김종연	
	100,000	강신무 유지선	
	150,000	범태균	
	310,000	조봉익	
	500,000	김용일	
감사헌금 (12.20~12.26)	20,000	김유진	
	50,000	하인자 이호진 이윤태 한용근 함재원	
	100,000	박영선 윤원진 오구선 정은이 정병만	
※ 건축헌금 계좌 안내 (농협 207076-55-004171)			

※1월 성당청소 및 미사 안내와 전례 : 3지역

천주교를 알고자 하시는 분은 이웃 천주교 신자들 또는 사무실에 문의하십시오.

제 487호 2018.12.30.예수,마리아,요셉의성가정축일

주임신부 : 정재훈대건안드레아
연령회장 : 김용성 요 셉
010-3739-7843
사 무 실 : 031) 404-0190
FAX : 031) 317-0057

능곡동 성가정 성당

(성가정의 성마리아와 성요셉)

(429-240) 시흥시 승지로 101 (능곡동)
전자우편 : neunggok@casuwon.or.kr

주일	오전	교중
	9시	11시
토	저녁 7시30분	
월	새벽 6시30분	
평일	화 . 목	수 . 금
	19:30	10:00

† "소통과 참여로 쇄신하는 수원교구 ! 신앙의기쁨! 젊은이와함께!

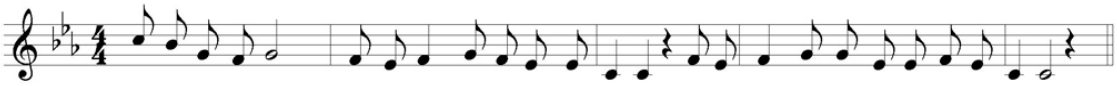

행복하여라 주님을 경외하는 사람 그분의 길을걷는모든사람

12월 생활 말씀
"주님 안에서 늘 기뻐하십시오." (필리4,4)

◉ 천주의 성모마리아대축일미사 안내
▶ 1월1일(화) 오전 9시 . 11시

◉ 1월 3일(목) 성시간

◉ 1월 병자영성체는 없습니다.

◉ 1월 성모신심미사 없습니다.

봉 사		
	날 짜	단 체
전 례	12월 30일	3 단지
	1월 6일	1 단지
미사안내	12월 30일	평화의모후
	1월 6일	천사들의모후
음 료	12월	구역전체
	2019년1월	1단지
청 소	1월 5일	레지오
	1월 12일	1.2 단지

우리들의 정성 12월22일 - 12월28일			
교무금	2,300,000	단체보조비	566,220
건축헌금	2,497,000	수도광열비	136,600
주일헌금	1,050,000	수수료수선비	35,900
감사헌금	700,000	통신비	34,020
과년도교무금	70,000	시설영선비	62,000
구유경배예물	1,160,000		
합동미사예물	2,252,000		
이자수익	625,456		
합 계	10,654,456	합 계	834,740

◉ 감사헌금 : 오형례 30만원. 김광순 5만원.
김경은 30만원. 이순규 5만원

모아 유치원	글라스 박스 안경원	현진공인중개사	주)국제방재서비스
5. 6. 7세 모집 가정의 평화를 빕니다. 원장: 임민순 (마리아) ☎ 317-9001	안경하나로! 돋보기까지 해결! 원 장: 정 경관 (토마스) 호평프라자1층 신협건물 ☎ 405-5555	현진 에버빌 상가 구옥심 글라라 010-6356-0034	대표: 이 강호 (베드로) ☎02-889-1190
왔다식품	**강 태 권 세무회계사무소**	**한우리 독서 토론 논술**	**아트사파리 미술학원**
국산김치 (만두냉면김) 식당재료일절 김길동(요한) 010-2089-9976 010-3324-2281	세무사 : 강 태권 (시몬) 호평 프라자 5층 신협 건물 ☎ 404-0933	시흥지부 능곡동 담당 교사 010-8434-2454	유치부. 초등부 모집 소수정예 작가주의 미술교육 8단지 상가동 2층 원장 : 김경은 마리아 ☎ 313-8480

능곡동 성가정 성당 신협 계좌번호 : 131-010-792662

◎ 미사시간 안내			
평일	월	화·목	수·금
	06:00	19:30	10:00
토	첫신심	어린이	청소년
	10:00	16:00	19:30
주일	새 벽	교 중	저 녁
	07:00	10:30	19:00
고해성사: 매 미사 30분 전			

능평성당

< 성 김대건 안드레아 성당 >

주소: 광주시 오포읍 능평로 156번길 6

주임신부: 이승환(루 카)
총 회 장: 박상봉(미카엘)
☎ 사무실 (031) 768-0087
F A X (031) 768-1617
연령회장: 전승호(프란치스코)
010-3685-2804

새해 福 많이 받으세요!

2019년 새해에는 뜻하시는 모든 소망이 이루어지시길 바라며, 여러분 가정에 주님의 평화와 행복이 가득하시길 기원합니다. - 주임신부 -

◎ 축일을 축하드립니다!

기간: 12월 31일 ~ 1월 6일 축일을 맞이하시는 분
멜라니아, 멜로니오, 골롬바, 그레고리오, 제노베파
바실리오, 안드레아(베세트), 다니엘, 아멜리아
마리아, 판체아, 에제키엘, 마르첼리노, 마르첼리아

◎ 2018년 결산보고

일시: 2019년 1월 5일(토) ~ 6일(주일) 매 미사 중

◎ 송년미사 및 천주의 성모 마리아 대축일 미사 안내

12월 31일	월요일 새벽미사는 없습니다	
	22:00 (송년미사)	천주의성모마리아대축일
1월 1일	07:00, 10:30	천주의성모마리아대축일

※ 새해가정미사 예물은 성당 입구에 마련된 봉투를 이용하여 봉헌하시기 바랍니다.

※ 2019년 1월 1일 천주의 성모마리아 대축일 교중미사 후 교육관에서 떡국 나눔이 있습니다.

◎ 1월 성시간은 1월 3일(목) 저녁미사 후에 있습니다.

◎ 1월 성소후원미사는 1월 4일(금) 10:00 있습니다.

◎ 1월 성모신심미사는 천주의 성모마리아 대축일 미사로 인하여 성모신심미사는 없습니다.

◎ 1월 병자 영성체

일시: 1월 10일(목) 9시부터, 1월 8일(화)까지 접수

◎ 본당 환경개선 공사 안내

공사기간: 1월 4일 ~ 2월 3일(예정)

※ 공사기간 중 불편한 점이 있으시더라도 이해해 주시길 바랍니다.

◎ 교무금 봉헌 및 책정 안내

2018년 미납 교무금을 봉헌해 주시기 바라며, 2019년 교무금을 책정해 주시길 부탁드립니다.

◎ 기일(1월) 연도

일시: 1월 6일(주일) 교중미사 후, 장소: 요셉의 집
대상: 1월 중 기일을 맞이하는 가정
접수: 본당 사무실 신청서에 기재, 마감: 1월 2일

◎ 주간 계획(12월 31일 ~ 1월 6일)

내 용	일 시	장 소
전례분과 월례회의	2일(수) 10시 미사 후	대건실
파티마의세계사도직	3일(목) 10시	교육관
상임위원 월례회의	6일(주일) 교중미사 후	대건실

◎ 지역별 전례봉사, 청소, 주보정리

구 분	주님 공현 대축일		
	6일(주일)		
시 간	07:00	10:30	19:00
전례 담당	하태재	새말1	새말2
청 소 주보 정리	창뜰 (1월 4일)	능평 (1월 11일)	오·서원말 (1월 18일)

◎ 우리의 정성(12월 17일 ~ 12월 25일) 단위: 원

교 무 금	감사헌금	성소후원	사회복지	토지봉헌
21,554,000	626,000	115,000	115,000	3,800,000
주일헌금	4,979,500			
합동예물	구유경배예물 7,245,000	예수성탄예물 8,630,000	15,875,000	
감사헌금	김광회 김성원 김정호 김한영 박길순 안봉연 장차란			
성소후원	김영란 김재정 김지은 김철근 김호식 윤혜정 이영자 조정			
사회복지	김용수 이용옥 익명 조정			
토 지 봉 헌 금	고지현 김두일 김복덕 김성원 백선영 오병주 오주현 우영기 전재용 정태희 최윤선 최지연			
봉헌금 주간 합계	43,644,500			
토지 봉헌금 대출금 상환 현황				
대출총액:1,932,206,563 상환:1,747,130,244 잔액:185,076,319				

※ 봉헌해 주신 분들께 감사드립니다.

◎ 미사 참여 현황

일 정	총 신 자	참 여 인 원	참 여 율
대림 제4주	4,063	1,242	30.5
성탄대축일	4,058	1,397	34.4

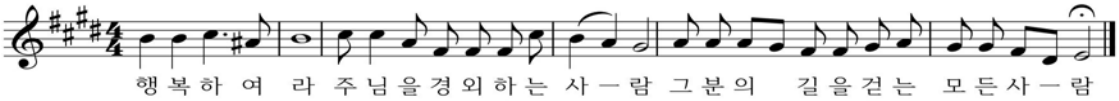

천주교 수원교구 단대동 성당

전 화 번 호

주임신부:함문주(베 드 로)신부 **전교수녀**: 김 도미니카, 정 소화데레사 수녀
총 회 장:010-4008-8143 **수 녀 원**:733-5004 **사 무 실**:733-3004
연 령 회: 회장 010-5239-8081

미 사 시 간

월 오전 6:00, **화** 오후7:30, **수** 오전10:00, **목** 오후7:30, **금** 오전10:00
토 오후4:00(어린이미사), 오후7:30 **주일** 오전6:00, 9:00, 11:00, 오후7:30
예비자교리시간: 매주일 오전9:30, 매주(수)오후8시, 매주(금)오후2시
※유아세례식은 3,6,9,12월에 실시합니다. http://cafe.daum.net/DDDKD

천주의 성모마리아 대축일 미사

· 일 시: 12월31일(월) 저녁 7:30
1월 1일(화) 오전9:00, 11:00

※ 12월31일 오전6:00미사는 봉헌되지 않습니다.

※ 천주의 성모마리아 대축일 합동미사예물은 성전 입구에 마련된 합동미사예물함에 봉헌하여 주시기 바랍니다.

중고등부 주일학교 등록제

· 등록기간: 1월 6일(주일)-1월27일(주일)
· 등 록 비: 1인 ₩50,000
· 등록방법: 주일 저녁 7:30 미사 후 접수
· 문 의: 010-9669-4269(중고등부 교감)

※ 등록 안내문은 사무실에 비치되어 있습니다.

평일미사 반주자 모집

평일 미사에 봉사해주실 반주자분을 모집합니다.
· 문 의: 733-5004(본당수녀원)

노인 전문 심리상담사 자격 과정

· 일 정: 1월 12일(토),19일(토),26일(토)
· 장 소: 성남동 성당
· 수 강 료: ₩400,000
· 신 청: 031-296-6900(창조역량연구소)

※ 1월, 2월 병자영성체는 쉽니다.

† 본당 내에서 미사중 봉헌, 영성체 시 귀중품을 몸에 소지하여 주시고 교리실이나 화장실에서 가방이나 비품, 소지품 관리에 주의하여 주시기 바랍니다.

† 초등부 주일학교 개학미사 때 까지 매주(토) 오후 4시 어린이 미사는 봉헌되지 않습니다.

전입을 축하합니다.

· 3지역 5구역 1반
하점근(바 오 로) 은행1동 2258-1 401호

금주의 본당 청소

- 상임위원회 봉사자들

※ 바쁘신 중에도 본당청소에 임해 주셔서 감사합니다.

12월 30일(주일) 신자들의 기도, 봉헌

· 신자들의기도, 봉헌 - 6지역 4구역

빈첸시오회후원계좌

(모집시간: 매주일 오전9시,11시 미사 후)

신협131-013-112515 예금주:유지재단단대동성당

성소후원계좌

신협131-011-822456 예금주:유지재단단대동성당

은행동성당 신축금 후원계좌

신협 131-011-399163 예금주: 은행동성당
국민은행 676901-01-136461
예금주: 천주교수원교구 은행동성당

봉 헌 금

2018년 교무금 완납

하느님께 약속하신 교무금을 정성껏 끝까지 봉헌하여 주시기 바라며 2019년도 교무금 책정을 사무실에 오셔서 해주십시오

† 이번 주에는 장기수선 2차 헌금이 있습니다.
다음 주에는 사제양성 2차 헌금이 있습니다.

※ 대림절 기간동안 정성껏 봉헌하신 헌금통을 본당에 가져와 주시기 바랍니다.

감사헌금

오정임(모 니 카) ₩50,000 유재은(데 레 사) ₩30,000
선수연(진이아가다) ₩100,000 한혜진(실 비 아)₩50,000
김연수(세례자요한) ₩100,000 이유수(바 오 로) ₩200,000
임 봉 석 ₩30,000

교 무 금 ₩11,130,000

주일헌금 ₩2,033,050 특별헌금 ₩1,262,850
합동미사예물 ₩4,341,350 구유예물 ₩2,016,100

※ 미사참례인원: 897명 참례율: 24.91%

12월22일(토)		12월23일(주일)			
16:00	19:30	6:00	9:00	11:00	19:30
	145명	61명	131명	407명	153명

당수성령성당
(성녀 허계임 마리아 막달레나)

수원시 권선구 당진로 31번길 7-10(당수동)

본당 복음화 목표
소중한 보화, 교우촌을 이루자 !

항구한 기도의 터전
지속적인 흉내 내기
전적인 의탁의 터전

◉ 2차헌금
- 이번주 : 건축헌금
- 다음주 : 사제양성 후원금

◉ 단체별 회합 안내

단체명	일 시	장 소
여성소공동체회	1/2(수) 19:00	1층회합실
울뜨레야	1/3(목) 미사 후	1층회합실
연령회	1/6(일) 교중미사후	복합층2층
평단협	1/10(목) 미사 후	1층회합실
남성소공동체회	1/13(일) 교중 미사 후	1층회합실

◉ 송년미사 : 12/31(월) 20:00
※ 새벽미사 없습니다.

◉ 천주의 성모마리아 대축일 미사
- 일 시 : 1/1(화) 10:30 19:30

※ 새해 첫날을 맞이하여 가정을 위한 합동미사 예물 있습니다. 정성껏 준비하시기 바랍니다

◉ 성체신심미사, 성시간 : 1/3(목) 19:30

◉ 성모신심미사 : 1/5(토) 10:00

◉ 대림저금통은 1/13(일)까지 사무실 봉헌함에 넣어주시기 바랍니다.

◉ 전례 및 성당 청소담당
- 담당구역은 한 주간 미사 전후 청소 및 정리

한라2구역	12월 29일(토) ~ 01월 04일(금)
쌍용 구역	01월 05일(토) ~ 01월 11일(금)

◉ 교우 현황

활동 교우		냉담 교우	
세대수	신자수	세대수	신자수
277	762	25	57
총 302세대 819명			

◉ 봉헌해 주신 분들께 진심으로 감사드립니다.

주일헌금(대림 제4주일)		1,114,000
2차헌금(건축헌금)		127,000
주님성탄대축일 합동미사예물		3,718,500
구유예물		1,671,000
교무금(177세대/34세대)		3,420,000
감사헌금	강장옥 아나다시아	100,000
	이상록 베드로	50,000
	전승훈 미카엘	20,000
성소후원금		15,000

◉ 주간 화답송 후렴

날짜	화 답 송 후 렴
12/31(월)	하늘은 기뻐하고 땅은 즐거워하여라.
1/01(화)	하느님은 자비를 베푸시고 저희에게 복을 내리소서.
1/02(수)	우리 하느님의 구원을 온 세상 땅끝마다 모두 보았네.
1/03(목)	우리 하느님의 구원을 온 세상 땅끝마다 모두 보았네.
1/04(금)	우리 하느님의 구원을 온 세상 땅끝마다 모두 보았네.
1/05(토)	그대는 우리 겨레의 큰 자랑이로다.

※ 회합실, 주방, 로비에 있는 전열기구나 전등 사용 후 반드시 소등하여 주시고 퇴실하시기 바랍니다.

주임신부	함 상 혁 (프란치스코)	415-2580
총회장	최흥철 베드로	011-394-4042
연령회장	김흥배 안드레아	010-2167-2821
예비신자 교리 : 주일 9시		
사무실(☏)415-4620 (Fax)415-4628		

♠ 매일같이 감사와 사랑을 실천합시다.

1. 만나는 사람에게 **"고맙습니다."**
2. 나의 삶에 **"감사합니다."**
3. 내 곁에 있는 이를 **"사랑합니다."**
4. 내 손이 필요할 때 **"도와줍니다."**
5. 나의 삶을 **"반성합니다."**

미 사 전 례 안 내

주 일	토15:00(어린이) 19:00(젊은이)		주일 07:00 교중미사 10:30			
평 일	월	화	수	목	금	첫토
	06:00	19:30	10:00	19:30	10:00	10:00
고백성사	미사30분전		성시간		첫 목요일	
유아세례 : 짝수 달 셋째주 토요일 16시						

"새로 이사오신 분들 반갑습니다. 환영합니다."

미사시간 안내		
주 일	11:00(교중)	19:30(청소년)
토요일	16:00(어린이)	19:30(토요저녁)
평 일	월 06:00	화 19:30
	수 10:00	목 19:30
	금 10:00	토 19:30
토요일	매월첫토요일 10:00(성모신심)	
고해 성사	미사 20분 전	
예비자교리	주일 오전9:30분	

대야미성당
(성요셉 성당)

군포시 대야2로 55번안길22 (1588-6)
http://cafe.daum.net/daeyami

주임신부 : 이원태 마르티노
총 회 장 : 조만연 바오로
010-5341-0543
연령 회장 : 노재영 요셉
010-4997-7859
사 무 실 : 031-689-3391
F A X : 031-415-3393
daeyami@casuwon.or.kr

▣ 천주의 성모마리아 대축일 미사 안내

송년미사 없음	12/31 (월)	오전 6시	새벽미사 있음
천주의 성모 마리아 대축일 미사	1/1 (화)	오전 11시	새해가정미사 합동미사예물 저녁미사 없음

천주의 성모마리아 대축일은 새해 가정 합동 미사로 봉헌 되오니 예물을 준비해 주시기 바라며 못 오시는 분들은 미리 사무실에 접수 하시기 바랍니다.

▣ 사목 월례회의 및 전신자 특강

일 시: 1월 6일(주일) 11시 미사후
제 목: 목다른 지구
강 사: 조국광 (라우렌시오)
본당의 모든 봉사자와 교우분들 은 많은 참석 바랍니다.

▣ 2019년 성모 승천반 입교식 안내

일시: 1월 13 일(일) 11:00 미사중
2019년도 예비자 입교식이 있습니다
많은 분들을 인도해 주시기 바랍니다.

▣ 연령회 송년회

일시: 12월 30일(주일) 11시 미사후
장소: 1층 소성당

▣ 봉 성 체: 1월 3일(목) 10:30

대상자는 사무실에 접수 바랍니다.

▣ 성 시 간: 1월 3일(목) 19:30

▣ 성모신심 미사: 1월 5일(토) 10:00

▣ 성모회 떡국떡 판매

일시: 12월 30일 미사후
가래떡.떡국떡 판매 하오니 많은 이용 바랍니다

.▣ 대림절 저금통 회수: 1월 6일(주일) 까지

▣ 특별 헌금 (2차)

이번주 (01.06) 사제양성 특별헌금
다음주 (01.13) 우리성당 건축 특별헌금

총 세 대	총 신자	주일미사	(참례율)
569	1395	(367명)	26.30 %

구 분	총 세대	납부세대	(납부율)
교 무 금	569	252	(43.4%)

▣ 교 무 금 : 5,395,000 원
▣ 주일 헌금 : 1,007,000 원
▣ 건축 헌금 : 864,000 원
▣ 합동미사 예물 : 2,401,000원
▣ 2018년 건축 봉헌금 : 93,936,170원

▣ 건축 헌금 봉헌자 명단

30만원:윤기순(가밀라).홍성배(사비오).안일심.(엘리사벳)
15만원: 김종범(유스토).12만원: 강경선(바오로)
10만원: 표승태(요셉)김기문(스테파노)이정환(요셉)배환숙(프란치스카) 4만원: 박규철(프란치스코)

▣ 감사 헌금

20만원:김정이(엠마)홍성배(사비오)3만원:이수임
17만원: 신태남(베드로).10만원: 안일심(엘리사벳)
5만원:김석용(보나벤뚜라).한화원(클라라).강신금(가브리엘)

▣ 성전봉헌 50만단 묵주기도 집계 : 97,567 단

▣ 전례.청소. 제물봉헌 담당구역

날 짜	청소		날 짜	전례.제물	
이번주 12/29 (토)	삼성	5구역	12/ 30 (일)	삼성	5구역
다음주 01/05 (토)	삼성	6구역	01/ 06 (일)	삼성	6구역

♥제대 꽃 봉헌- 주님께 아름다운 꽃을 선물로♥
김석용(보나벤뚜라) 김웅배(베드로) 형제님께서
제대 꽃을 봉헌해 주셨습니다.

아이 파크 공인중개사	재일 떡 방앗간	장난감 나라	송정 다산 공인중개사
아이파크 아파트정문앞. 대야미 전지역.아파트. 빌라. 상가. 토지 취급 ☎ 031-501-8007 010-4382-5606 대표;박말순(젬마)	각종떡. 답례품떡. 돐. 백일떡. 떡케익. 이바지. 기름일체. 폐백 태양초고추가루6키로:20만원 통 고추 6키로: 19만원 ☎ (031)437-1009 010-3857-0010 고명률.서옥자(아네스)	장난감 도/ 소매점 365일 연중 무휴 (예전각 사거리) 군포시 금정동 910-5 ☎ (031)427-7335 010-3630-1597 김병준(베드로)	군포시 송부로33번길 3-19, 102호(도마교동) 다산 부동산 다가구 토지 아파트 상가. 취급 ☎ 031-438-7877 010-9437-1222 김재양(요셉피나)

천주교대천동성당

주보성인 : 사도 성 베드로

주소 : 안성시 남파로 143 (당왕동 160번지)

주임신부 : 문병학 요셉
보좌신부 : 성기백 라파엘
수 녀 원 : 고 보니따스, 양모니카
총 회 장 : 이정찬 안드레아
연령회장 : 김용석 바오로
010-2332-0303
사 무 실 : 031-672-7702

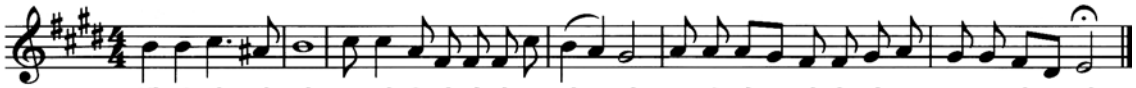

행복하여라 주님을경외하는사ㅡ람 그분의ㅡ길을걷는 모든사ㅡ람

▣ 천주의 모친 성모마리아 대축일 미사 안내

미사 시간 : 오전10시, 오후7시

새해 첫 날인 이날은 의무대축일이며, 성모님께 우리 가정에 필요한 은총과 축복을 전구해 주시기를 청하며 합동미사예물을 봉헌 합니다.

▣ 2019년 미사 시간 변경 안내(1월 2일부터)

주일	토요일	오후 7시(중고등부)
	오전	6시30분, 10시(교중)
	오후	4시(어린이), 7시(일반)
평일	월	오전6시30분
	화 · 목 · 금	오전10시, 오후7시30분
	수	오전10시

▣ 1월 병자영성체 안내

일시 : 1월 3일(목)

▣ 1월 성시간 · 성체강복 · 가정미사 안내

일시 : 1월 3일(목) 오후 7시30분 미사

▣ 1월 성모신심미사 안내

일시 : 1월 5일(토) 오전10시미사

▣ 전신자 새해피정(낮반, 밤반)

일시 : 2019년 1월 22일(화)
낮반 : 오후1시30분 ~ 오후 5시
밤반 : 오후 7시 ~ 오후 10시30분

▣ 마리아 사제운동 체나콜로(다락방) 기도 안내

일시 : 매주 금요일 10시미사 후
장소 : 청소년 회의실
문의 : 김이한 데레사(010-7143-6409)

▣ 단체모임 안내

	일 시	장 소
토비야회	1월6일(주일)오전11시	회합실
선교분과	1월11일(금)오전11시	회합실

▣ 다음 주일(1월 6일)은 교구 사제양성 후원을 위한 특별헌금이 있겠습니다.

▣ 우리들의 정성(2018. 12. 17. - 12. 23.)

교무금(99세대)	11,540,000
대림제4주일헌금	3,913,100
감사헌금 : 전재익(100만원), 서수강(5만원), 김인찬(30만원)	1,350,000
성소후원금(13명)	166,000
사회복지후원금(7명)	90,000
합 계	17,059,100
자동이체계좌 : 신협 (131-001-192761) 대천동성당	

※ 일시적인 계좌이체는 성명과 해당 월 또는 개월수를 꼭 기입 바랍니다.

미 사 안 내		
주일	토요일	오후 7시(중고등부)
	오전	10시(교중)
	오후	4시(어린이), 7시(일반)
평일	월	오전6시
	화 · 목 · 금	오전10시, 오후7시30분
	수	오전10시
특별헌금		-
주일미사 참례율		1,102(27.9%)

전례봉사	
금주	우남A
1/6	당왕동
1/13	쌍용A
예비자교리	
주일	오전9시
화	오후8시

성사 안내	
고해성사	미사 전 20분
유아세례	3, 6, 9, 12월 둘째 주 토요일 오후 2시
병자영성체	매월 첫째 주 목요일
집,차축복	2주전
혼인면담	2개월전
병자성사	위급 시/구.반장 신청

✞ 미 사 시 간 ✞	대학동성당	주임신부 유재걸(프란치스코)
평 일 : 월 오전 6:00 화, 목 오후 7:00 수, 금 오전 10:00 첫 토 : 오전 10:00(성모신심) 첫 목 : 오후 19:30(성시간) 토요일 : 오후 7:30 주 일 : 오전 7:00, 오전 10:30 오후 7:30(청소년, 청년)	e-mail : daehak@casuwon.or.kr ✉15588 안산시 상록구 한양대학 1길 60 사무실 (031)407-9601 FAX (031)407-9602	전교수녀 마리아 사베리아
		연령회장 김희경(엘리사벳) 010-3498-5891

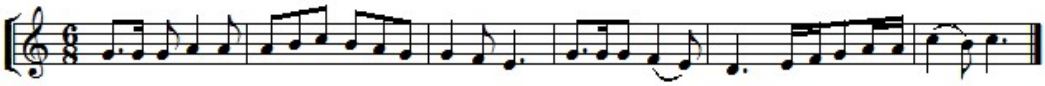

<요리문답>

37. 성경에 천주 사람을 당신 모상대로 내셨다 하니 이는 무슨 뜻이뇨?

☺ 이는 천주 사람에게 다만 본성에 적합한 지력과 자유와 의지를 주실 뿐 아니라, 또한 과성은혜(過性恩惠)와 초성은혜(招性恩惠)로 저를 아름다이 꾸미셨다 뜻이니라.

38. 천주 원조(元祖)에게 주신 초성은혜는 무엇이뇨?

☺ 천주 원조에게 주신 초성은혜는 성총(聖寵)과 성덕(聖德)이니, 이로 인하여 저들이 천당 영복을 누릴 자격을 얻게 되니라.

39. 천주 원조에게 주신 과성은혜는 무엇이뇨?

☺ 이 은혜는 사욕 편정(邪慾偏情)이 없고 지혜가 밝고 고통이 없고 죽지 아니하는 은혜니라.

✚ 특별 봉헌 안내

• 다음 주일은 사제양성 2차 헌금이 있습니다.

✚ 미사 안내

• **송년의 밤 미사 :** 12/31(월) 19:30

• **천주의 성모마리아 대축일 미사 :** 1/1(화) 10:30
합동미사 예물은 미리 봉헌하여 주기 바랍니다. **(성전 입구)**

✚ 성시간 성체강복

• **일 시 :** 1월 3일(목) 19:00

✚ 성모 신심미사

• **일 시 :** 1월 5일(토) 10:00

✚ 미사 시간 변경 안내

• **주일미사 :** 1/19부터 **토**(주일토요 미사),
주일 저녁미사-**저녁5시 미사**

✚ 생명사랑나눔 모금

• **안 내 :** 대림시기 동안 즐거운 불편 24운동(대림절 저금통)을 통하여 모으신 저금통을 본당 사무실로 내어 주시기 바랍니다.

송 년

"새해 복 많이 받으세요!!"

2018년 한해 동안 베풀어 주신 주님께 감사드리며, 모든 교우와 은인 여러분께도 감사드립니다. 2019년 희망찬 새해를 맞아 주님의 사랑을 듬뿍 받으시길 빕니다.

- 주임 신부 -

✚ 위원회 및 단체 월례 모임

단체명	일 시	장 소
성가대	12/30(주일) 교중미사 후	회합실
헌화회	1/5(토) 10시 미사 후	회합실
울뜨레야	1/5(토) 18:00	회합실
성소분과	1/6(주일) 교중 미사 후	회합실
선교분과	1/6(주일) 교중 미사 후	회합실
연령회	1/13(주일) 교중 미사 후	하상관
청소년위	1/15(화) 저녁 미사 후	회합실

* 위원회 및 단체 월례 모임 날짜를 매월 초에 본당 사무실로 통보하여 주기 바랍니다.

✚ 지난 주 우리들의 정성 (12/17-23)

수 입		지 출	
전주이월금	25,109,834	제전비	207,500
미사예물	590,000	행사비	2,410,200
교무금	10,920,000	통신비	52,010
주일헌금	3,048,300	잡비	150,000
감사헌금	100,000	특별헌금	6,323,730
기타헌금	262,000		
성소후원금	80,000		
이자수익	1,037		
합 계	40,111,171	합 계	9,143,440
12월 23일 잔액		30,967,731	

감사헌금(단위:천원) 양순분 50. 김점록 50.
성소후원금(단위:천원) 김동호 20. 정순영 20. 신중일 10. 이광수 20. 오일균 10.
성탄꽃봉헌(단위:천원) 박기봉 20. 조정희 30. 김복례 50. 이애영 30. 김안숙 50. 가미순 50. 송현숙 300. 김윤숙 50. 한상곤 50. 현화회 200. 김선애 50. 홍은숙 100.
봉헌내역에 이의가 있으시면 사무실로 문의하여 주세요.

성당 주변에 주차할 경우 연락처를 반드시 남기고, 주택가에 주차할 경우 출구를 확보하여 주기 바랍니다.

안성 던지실 평화의 모후 성당

카 페 http://cafe.daum.net/dunjisil 메일 deonji@casuwon.or.kr

① 교회의 가르침 배우기 ② 미사성제 정성껏 봉헌하기 ③ 마음모아 기도하기 ④ 나눔과 베품의 삶 살아가기

주임신부: 이문성(알퐁소)
총 회 장: 최종환(요한세례자)
연령회장: 정영윤(안드레아)
연 락 처: 010-9769-8451
사 무 실: 031)674-0617
17536 경기도 안성시 금광면 외개산길 30

전례안내

12월 30일 예수,마리아,요셉의 성가정 축일			
입당	봉헌	성체	파견
114	221,101	168,186	107

✚ 1월 1일 천주의 성모 마리아 대축일은 의무대축일입니다.

미사시간: 10시 30분

버스운행있습니다.

합동미사예물이 있습니다.

1월 전례안내

성시간	1월 3일 목요일 미사후
신심미사	1월 5일 토요일 10시

대림저금통 접수

2018 성탄 희망나눔 대림저금통을 접수합니다. 정성껏 모으신 저금통을 사무실로 가져다 주십시오.

2018년도 회계마감안내

수입마감: 12월 31일 월요일 12시

이후의 회계처리는 차기년도로 이월됩니다.

2019년부터는 미사예물이 기부금영수증 대상건으로 포함됨을 알려드립니다.

울뜨레아 흰떡 판매

12월 29일~30일, 1월 5일~6일

울뜨레아 선교 활동 기금 마련을 위하여 흰떡을 판매하오니 많은 관심 부탁드립니다.

제단체일정

단 체	일 시	장 소
성 모 회	6일 주일 9시	유아실
요 셉 회	6일 주일 9시 30분	소성당

봉사안내

차 량		청 소	
6일	엄익준 베드로	5일	서운

전례봉사&성인복사

1 일	해 설	1 독 서	2 독 서	봉 헌 헌금정리
전례 봉사	이명숙 베로니카	유병락 즈가리아	박영자 엘리사벳	
성인 복사	권영길 요 셉	정태훈 미카엘	황인석 대건안드레아	김철기 바오로

6 일	해 설	1 독 서	2 독 서	봉 헌 헌금정리
전례 봉사	곽경희 아녜스	홍인표 아오스딩	박인원 로 사	서 운
성인 복사	임근준 아오스딩	조영문 요 셉	권영길 요 셉	김철기 바오로

주일 미사 참례자 수

1,250명	토요 미사	교중 미사	계	참례율
대 림 4 주 일	121	298	419	33.5%
주님성탄대축일	밤미사	295명	낮미사	325명

하느님께 드린 우리들의 정성

대림 제4주일	주 일 헌 금	1,800,000
	교 무 금	8,760,000
	감 사 헌 금	1,400,000
	합동미사예물	4,566,000
	구 유 예 물	1,121,000
	성탄밤미사헌금	1,240,000
	성탄낮미사헌금	1,560,000
	이 자 수 익	13,189

†미사시간 및 교리안내†		
주 일 미 사	오전 10:30(교중미사) 토: 오후 7시(청소년미사)	
평 일 미 사	월,금: 오전6시	화,목: 오후7시
	수: 오전 10시	
교 리	주일 오전 9시	
사무실휴무: 월요일, 금요일		

신협 131-001-193071 던지실성당

교무금 및 각종기부금입금계좌입니다.

성명 및 세례명을 꼭 기록하여 보내주세요.

천주교를 알고자 하시는 분은 본당 신부님 또는 사무실에 문의하여 주십시오.

도 척 성 당

주보성인 : 성 김대건 안드레아

http://cafe.daum.net/docheok1977

주임신부 : 조남구 마르코
사 무 실 : (031) 761-5146
사 제 관 : 761-5275
F A X : 763-8298
E- mail : docheok@casuwon.or.kr

2018년 12월 30일 – 예수, 마리아, 요셉의 성가정 축일 –

		일	월	화	수	목	금	토
미사안내	본당	06:30 10:00 17:00	06:30	19:30	10:00	19:30	10:00	
	요양원	08:30	06:30				09:20	06:30

성모신심미사 : 첫째주 토요일 오전 10시
청년 미사 : 주일 오후 5시
예비자 교리 : 주일 오전 11시 30분
유 아 세 례 : 짝수 달 성모신심 미사 후
고 해 성 사 : 미사 전 30분

◇ 천주의 성모 마리아 대축일 미사 안내
- 일시: 1월 1일(화) 10:00
- 가정합동미사 예물 있습니다.
- 당일 미사 전에 봉헌하시기 바랍니다.
- 1월1일 차량운행은 없습니다.
- 당일 저녁 미사는 없습니다.
- 1월 성모신심 미사는 대축일 미사로 대신합니다.

◇ 1월 성시간
- 일시: 1월 3일(목) 저녁 미사 후.

◇ 1월 봉성체
- 일시: 1월 11일(금)13:30~
- 신청: 1월 10일(목)까지.

◇ 구역 반 모임

구 역	요 일	시 간
노루목	1반 매주 수요일	20:00
	2반 매월 마지막 주 월요일	14:00
심포니	매월 1째주 화요일	10:00
새 터	매월 1째주 금요일	16:00
사기소 상 림	매월 1째, 3째 주 화요일	10:00

* 문의 사항은 사무실 및 각 구역장님께로 연락주세요.

주님 봉헌 축일(2월 2일/금)
미사 전례용 초 및 가정 기도 초 봉헌

2월 2일은 마리아와 요셉이 율법에 따라 아기 예수님을 예루살렘 성전에 봉헌하신 것을 기념하는 **'주님 봉헌축일'** 입니다. 교회는 전통적으로 1년 동안 사용될 **"빛"** 의 상징인 초를 축복합니다.
* 가정초 신청은 성물방
* 제대초 봉헌은 사무실에
문의하여 주기 바랍니다.
신청 기간 : 2019년 1월 27일까지입니다.

◈ 연말정산 기부금 영수증 발급 ◈
2018.1.1.~2018.12.31.까지 납부하신 금액에 한하여 2018년 연말정산 소득공제용 기부금 납부확인서를 발급합니다.
개인정보수집이용제공 동의서를 작성하셔야 하오니 납부자 본인이 직접 방문하시기 바랍니다.

◇ 대림저금통 회수
- 정성껏 모으신 대림저금통 1/6일(주일)까지 사무실로 가져다주세요.

◇ 헌옷 기부 계속 받습니다.

◇ 지난주일 및 성탄 미사 참례자

신 자 수	미사 참례자(요양원 제외)	참 례 율
1,107	398	35.95
	284(12/24성탄 전야)	25.65
	321(12/25 성탄)	28.99

◇ 우리들의 정성 - 감사합니다.

주일헌금	1,870,000	교 무 금	4,650,000
구유예물	1,618,000	합동미사 예물	3,137,000
성탄봉헌	2,301,000	사회복지 후원금	700,000
감사헌금	익명 700,000	성당보수	익명 500,000
음향 영상 설치 후원금			익명 100,000
음향 영상 설치 후원금 총 합계			25,100,000

◇ 전례 봉사 및 성당 청소

미 사	전례봉사, 청소	차량 봉사
이번주	유정리	레지오(박기호,이희정)
다음주	과 골	청년회

* 성당 청소 후 청소기 속 먼지를 털어 주세요.

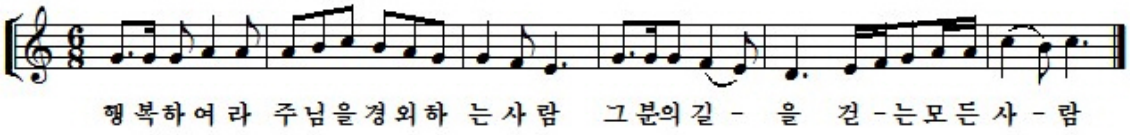

* 교무금입금: 농협221043-51-075230 (재)천주교 수원 교구

✠ 미사시간 ✠

주일	토	19:30
	일	10:30 (교 중) 15:00 (어린이) 18:00 (청소년)

월 09:00 화·목 19:30 수·금 10:00

성모 신심 미사
매월 첫째 주 토요일 오전 10시

도 촌 동
성 베드로 성당

성남시 중원구 도촌남로 146
(도촌동 649번지)

주임신부 : 최광호 (바실리오)
총 회 장 : 김명로 (세레노)
연령회장 : 김석기 (율리아)
(010-4680-8942)

☎ 사제관 723-7004
☎ 사무실 723-7033
☎ F A X 723-7034

✠ **고해성사** - 미사 20분전 ✠ **성경읽기** - 매일 미사 시작 30분전 ✠ **성시간** - 매월 첫 목요일 미사 후

도촌동 성당 홈페이지 : http://cafe.daum.net/dochondong.ca

축

세 례

새로이 주님의 자녀가 된
새 영세자 분들께 진심으로 축하드립니다.

✠ 오늘은 본당 발전 기금 마련을 위한 2차 헌금 있습니다.

✠ 천주의 성모 마리아 대축일 미사안내 (1월 1일)
- 시 간 : 오전 10시 30분, 오후 7시 30분
※ 이 날은 '의무대축일' 입니다.

✠ 1월 병자 영성체(봉성체) 안내
- 일 시 : 1월 3일(목) / 오후 1시 30분부터

✠ 1월 성시간 안내
- 일 시 : 1월 3일(목) / 저녁미사 후

✠ 유아세례 신청안내 (홀수 달 첫 번째 주)
- 일 자 : 1월 5일(토) / 준비물 : 세례초
- 시 간 : 오전 10시 성모 신심 미사 후
※ 사무실로 1월 4일(금)까지 신청바랍니다.
(세례신청서 및 가족관계증명서 지참)

✠ 주일 어린이미사(오후 3시) 변경안내
- 기 간 : 1월 6일부터 2월 24일까지 8주간
- 주일학교 겨울방학 관계로 위 기간 동안 어린이 미사가 없습니다.

✠ 2019년 '도촌 초대석 1' 안내 (본당 성전)
- 일 시 : 1월 10일(목) / 오후 7시 30분
- 제 목 : 하느님과의 숨바꼭질
- 강 사 : 한민택(바오로) 신부님
※ 당일 미사는 저녁 7시에 봉헌됩니다.

✠ 2019년 1월부터 '본당 성소분과 후원금'은 사무실에서 봉헌금 통장(교무금 통장)으로 접수해 주시기 바랍니다.

교무금 자동이체 전용 계좌 안내
우리은행 : **1005-003-004880** (예금주 : 천주교 수원교구 유지재단)

✠ 중고등부 겨울 신앙학교 신청 안내
- 일 자 : 1월 25일(금) ~ 26일(토)
- 참가비 : 5만원 / 12월 30일(금일)까지 접수
- 문 의 : 중고등부 교감 / 010-8983-9113

✠ 남성 소공동체 본당 청소 및 구역 모임 안내
- 일 시 : 1월 5일(토) 성모 신심 미사 후
(매월 첫 번째 주 토요일)
- 장 소 : 본 당

✠ 2018년도 연말정산 기부금 영수증 발급안내
① 2018년 1월 1일부터 12월 31일까지 납부하신 금액만 가능합니다.
② 책정자 이외 타 명의로 발급할 수 없습니다.

✠ 전입오신 분 환영합니다.

성 명	주 소	오신 곳
손 연 화 (프란치스카)	711동 1202호	분 당 성 마르코

✠ 월례회의 안내

단 체 명	일 자	시 간
남성 소공동체	1월 3일(목)	저녁미사 후
구역장 · 반장	1월 3일(목)	저녁미사 후
연 령 회	1월 6일(주일)	교중미사 후

✠ 우리들의 정성
(2018년 12월 17일 ~ 2018년 12월 23일)
✹ 주일헌금 : 1,226,500원
✹ 본당 발전 기금 2차 헌금 : 636,000원
✹ 교 무 금 : 3,220,000원
✹ 감사헌금 : 신용규 10만원
✹ 사회복지후원금 : 135,000원

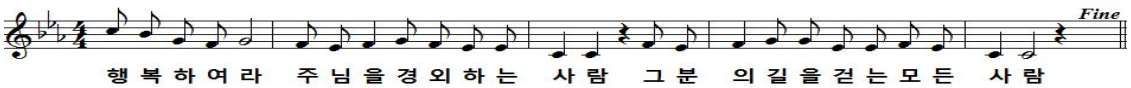

예수, 마리아, 요셉의 성가정 축일 - 가정 성화 주간 (2018. 12. 30.) 화답송

동백 성 마리아 성당

성 마리아

용인시 기흥구 동백동 동백 8로 151 번지
본당 홈 페이지 db.casuwon.or.kr

주임신부 최중혁 (마티아)
총 회 장 박희숙 (율리엣다)
연령회장 김 용 (베드로)
010 - 9439 - 5969

사무실 ☎ 286 - 1175
F A X ☎ 286 - 1141

" 부모는 율법 교사들 가운데에 있는 예수님을 찾아냈다 " (루카 2,46)

≪ 본당 전례 및 행사 일정 ≫

■ 2019년 1월 일정

내 용	일 시
성시간, 성가정미사	3일(목) 저녁 7시 30분
병자 영성체	4일(금) 오전 11시
성모 신심 미사	5일(토) 오전 10시
유아 세례식	5일(토) 오전 11시

■ 2018년 송년 미사

- 일시 : 12월 31일(월) 저녁 9시

※ 한 해를 마무리 하는 마지막 밤 형제,자매님의 많은 참여 바랍니다

■ 천주의 성모 마리아 대축일 미사 안내

- 일시 : 2019년 1월 1일(화) 11시, 19시 30분
- 천주의 성모 마리아 대축일은 의무 대축일입니다. 꼭 미사를 봉헌하시기 바랍니다. 합동 미사 예물은 미사전 미리 봉헌함에 한 가정에 하나씩 봉헌 하시기 바랍니다

≪ 공지 사항 및 모집 ≫

■ 그룹성경 그룹원 모집 합니다

- 모집 기간 : 1월 27일(주일)까지
- 과목 : 창세기, 탈출기, 마르코, 요한 사도행전, 이사야
- 시간 : 월 - 오전 10시 ~ 12시
  화 - 저녁 8시 ~ 저녁 10시

※ 축복받은 어르신 성경 읽기 매주 화요일 오전 10시에 있습니다

- 문의 : 010 - 7586 - 7737

■ 대림저금통(희망나눔 저금통) 회수

- 정성껏 모으신 대림저금통을 2019년 1월 06일(주일)까지 사무실로 봉헌 해 주세요 모금한 기금은 교구 생명지원 사업과 해외 원조 지원 사업에 지원 됩니다

■ 2019년도 교무금 책정

- 2018년도 교무금 납부완료 되신 분은 2019년도 교무금을 책정하여 주시기 바랍니다

※ 교무금 책정은 최소한 소득의 1/30을 원칙으로 합니다.
한달에 하루를 하느님께 봉헌하는 의미가 포함 되어 있습니다

■ 아미꾸스 성가대 단원 모집

- 아미꾸스 성가대 단원을 모집합니다 성가에 관심있는 형제, 자매님의 많은 지원 바랍니다
- 문의 : 성가단장 010 - 4088 - 9902

■ 본당 공동체 전입 교우 안내

전입	성 명(세례명)	주소	전본당
	김춘옥(막달레나)	2909동 1404호	서울 성산동

※전입자분께서는 신부님 면담 일정을 잡아 사무실에서 확인해 주시기 바랍니다 (사무실에 방문하여 주세요)

전출	성명(세례명)	가시는곳	성명(세례명)	가시는곳
	김사현(비비나)	수원 삼가동		

※ 가시는 공동체에서도 행복한 신앙생활 하시길 기도합니다

■ 금주 교중미사 전례 봉헌 및 청소안내

날 짜	지 역 (구 역)	비고
12월 30일	서해 1100	봉헌
1월 05일	6 지역	청소
1월 06일	동보 1200	봉헌
1월 12일	7 지역	청소

■ 오늘은 일만원 봉헌 주일이고, 성전 봉헌을 위한 2차 봉헌과 함께 봉헌하여 주십시오

■ 교무금 납부 및 주일 미사 참여인원

전체신자 현황	1,343 세대	3,421 명
교무금 납부	570 세대	42.44 %
주일 미사 참여	1,096 명	32.03 %

미사안내

토 : 오후 4시 (어린이), 오후 7시 30분 (청년) 주일 : 오전 11시 (교중) , 오후 7시 (중,고등부)		
월 : 오전 6시 수, 금 : 오전 10시 화, 목 : 오후 7시 30분	사무실 휴무 월요일	

전례신심 (매월)

성모신심미사	첫 토요일 오전 10시
토요찬양 미사	둘째 토요일 오후 7:30
성가정미사,성시간	첫 목요일 오후 7:30
병 자 영 성 체	첫 금요일 오전 11시
유 아 세 례	첫 토요일 오전 11시

우리들의 정성

교 무 금	11,435,000
건축헌금	3,622,600
주일헌금	3,611,300
감사,후원	12,484,000
특별봉헌	353,500

이마트 단체 마일리지 적립 - 동백 성 마리아 성당 : 마일리지 번호 " 0068 " 입니다 (누적액 0.5% 환원)

동백성요셉성당

우 : (17006)
경기도 용인시 기흥구 동백중앙로 199 동백에이스프라자
카페 : cafe.daum.net/DongBaektoo
전화 : 031)693-6211 팩스 : 031)693-6212

- 주일미사 : 토요일 19:30(토요주일미사)
  주 일 11:00(교중) 16:00(어린이) 19:00(청소년)
- 평일미사 : 월(06:30) 화.목(19:30) 수.금(10:00)
  성모신심(매월 첫 토 10:00)
- 전례.청소 담당구역 : 12/29, 12/30 : 서해
  1/5, 1/6 : 한라
- 주임신부 : 김형중(그레고리오)
- 총 회 장 : 유준형(요한세례자)
- 연령회장 : 이병곤(베르나르디노) 010-5383-1383

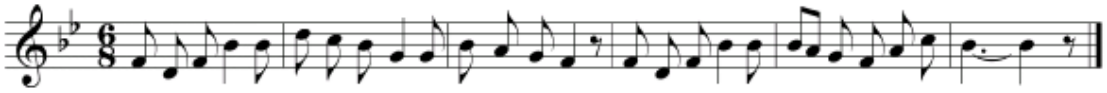

행복하여라, 주님을경외 하는사람, 그분의길을 걷-는모든사람!

본 당 알 림

❑ 특별헌금 안내
- 이번주(예수.마리아.요셉 성가정 축일) : 건축헌금 2차
- 다음주(주님공현대축일) : 사제양성 2차

❑ 전례 및 성사
- 성 시 간 : 2019년 1월 3일(목) 저녁 미사 후
- 환자영성체 : 2019년 1월 4일(금) 오후 1시 40분
- 성모신심미사 : 2019년 1월 5일(토) 오전 10시

❑ 천주의성모마리아대축일 미사 일정 안내
- 2019년 1월 1일(화) : 천주의 성모마리아 대축일 미사(오전 11시)

❑ 주님 봉헌 축일 초 및 제대 꽃 접수
- 2월 2일은 주님 봉헌 축일로 1년간 제대와 각 가정에서 사용할 초를 축복합니다. 제대에서 사용할 초와 제대 꽃을 봉헌하실 분은 미리 사무실에 접수 바랍니다.

❑ 2019년 교무금 및 건축헌금 책정 안내
- **2018년 하느님과 약속하신 교무금 및 건축헌금**을 올해가 가기 전에 납입하여 주시고 **2019년도 교무금 책정**을 사무실에 준비된 양식에 작성해주시기 바랍니다.
- **2019년 교무금 납입**은 **2019년 1월 1일부터 납입이 가능**합니다. 미리 납입하는 일이 없도록 유의해주시기 바랍니다.

❑ 묵주기도 봉헌 안내
- 성전 입구에 준비된 묵주 기도표를 미리 작성하시어 주일 미사 봉헌시간에 헌금과 함께 봉헌하여 주시기 바랍니다. (구역과 성명을 꼭 기재하여 주시기 바랍니다.)

❑ 주보간지 광고 안내
- 주보 간지 광고는 2018년 12월까지무료 게제하여 드리고 2019년 1월부터는 3개월 단위로 광고료를 받습니다.
- 광고비 : 월 3만원(3개월 9만원)
- 자세한 내용은 사무실에 문의하시기 바랍니다.

단 체 알 림

❑ 그룹성경 그룹원 모집 안내
- 내용 : 창세기, 탈출기, 마르코, 요한, 사도행전
- 시간 : 매주 월 오전 10시 ~ 12 시
  매주 수 저녁 08시 ~ 10 시
- 접수기간 : 2019년 1월 1일 ~ 27일까지 수,금 미사 및 매 주일 미사 전. 후
- 문 의 : 010-3109-3348(장정화 루치아)

❑ M.E 주말에 초대합니다.
- 기 간 : 435차 2019년 1/4~6, 436차 1/25~27
- 대 상 : 혼인한지 3년 이상된 부부
- 문의 : 010-9992-2906(권경희 루시아 M.E 대표)

❑ 연령회
- 2019년 1월 6일(주일) 교중미사 후(2층 교리실)

❑ 성물방 봉사자 모집
- 금요일과 토요일 봉사해주실 분 모집합니다.
- 문 의 : 010-2047-1677(임지수 베로니카)

지 역 알 림

❑ 소공동체 형제회 모임(12/31 ~ 2019년 1/31)
- 신영구역 형제회 2019년 1/10(목)
  문 의 : 010-6260-7619(이호용 스테파노)
- 동원 구역 형제회 2019년 1/10(목)
  문 의 : 010-5223-0874(김한배 루수)
- 성산 구역 형제회 2019년 1/19(토)
  문 의 : 010-5392-2643 (장익준 마태오)
- 대원 구역 형제회 12/30(주일)
  문 의 : 010-5201-2887 (고순천 제르바시오)
- 벽산 구역 형제회 2019년 1/18(금)
  문 의 : 010-7609-2905(김정규 시메온)
- 경남 구역 2019년 1/19(토)
  문 의 : 010-3455-3610(정석구 베드로)
- 초당 코아루구역 형제회 2019년 1/29(화)
  문 의 : 010-6379-8852(이현 토마스아퀴나스)
- 참솔 1.2 구역 형제회 2019년 1/12(토)
  문 의 : 010-3775-8322 (장인수 이사악)
- 현대 구역 형제회 2019년 1/12(토)
  문 의 : 010-4408-6389(김한식 안드레아)

동수원성당

주보성인 성 최형(베드로) + 1866년 3월 순교

주임신부 : 조원식(요셉)
성당전화 : 031)247-4627(사무실)
F A X : 031)247-4642
연 령 회 : 010-4740-5119
E-MAIL : dongsuwon@casuwon.or.kr
수원시 영통구 이의동 1088-9번지

예수, 마리아, 요셉의 성가정 축일

이번주는 성전신축을 위한 2차헌금이 있습니다. 다음주는 사제양성후원과 성전신축을 위한 2차 헌금이 있습니다.

⊕ 천주의 성모 마리아 대축일 미사

· 일 자 : 1월 1일(화)
· 미사시간 : 12월 31일(월) 19시30분
1월 1일(화)
7시,10시30분,19시30분

새해를 시작하는 첫 날 은총의 중개자이신 성모님께 한 해 동안 우리 가정을 위하여, 우리의 소망을 하느님께 전구 하여 주시도록 청하며 가정합동미사를 봉헌 합니다.

* 12/31일(월) 새벽 06시 미사는 없습니다.

⊕ 예비신자 입교식 및 교리안내

· 입교식: 1월 6일(주) 10시30분 교중미사
· 교리시간: 주일 09시20분 교육관
· 입교신청기간:12월 09일(주)~1월 6일(주)
· 문의 및 신청 : 본당 사무실

많은 분들이 하느님 자녀가 될 수 있도록 인도하여 주시기 바랍니다.

⊕ 성수 축성 안내

· 일시 : 1월 6일(주) 교중미사

⊕ 제3세계 생명기금 모금운동(대림저금통)

대림시기동안 아프리카 및 제 3세계에 나눔을 실천하고자 드린 대림 저금통을 사무실로 가져다 주시기 바랍니다.

저금통 회수일: 1월 6일(주)

⊕ 교무금 및 기부금 마감 및 2019년 교무금 책정 안내

연말 결산 및 마감 관계로 12/30(주)까지만 교무금 및 기부금을 수납하오니 밀린 교무금 및 기부금을 납부하실 세대는 미리 납부해 주시고, 기부금 영수증은 2018년 납부액에 대해서만 발급 되오니 착오 없으시기 바랍니다.

⊕ 형제회 모임 안내

	일시	장소	문의
경 성 시 장	1/6(주) 12:00	교육관	안찬희 010-3345-2987
가든하임	1/12(토) 18:00	8313동 101호	김광태 010-8264-2351
이편한	1/15(화) 19:30	이편한A 주민회의실	민동근 010-9562-6926
연무중	1/16(수) 19:00	봉화노인회	김상민 010-5022-9598

⊕ 단체모임 안내

· 소공동체 : 1월 3일(목) 19시 30분
· 연 령 회 : 1월 6일(주) 교중미사 후

⊕ 우리들의 정성(12/17~12/23)

· 교무금 5,331,000원
· 건축헌금 13,289,000원
· 주일헌금(대림 제4주일) 3,429,000원
· 감사헌금
박옥현 1,000,000원 김광태 100,000원
익 명 100,000원 이편한T3 100,000원
은희자 100,000원
· 성전신축헌금
최옥선 30,000원 이재승 2,000,000원
정언자 100,000원 조기석 200,000원
박창현 100,000원 임병훈 500,000원

⊕ 화 답 송

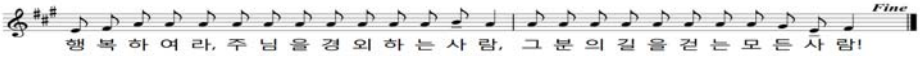

미 사 시 간				전례담당 : 금주(차주)
주일	토	15:00	초등부	초등부 주일학교
		19:30	중·고등부	중 · 고등부 주일학교
	주일	07:00	성 인	오인환 성기훈 김순심
				최태호 이경환 이미숙
		10:30	교 중	대 명 최희주
				로제&파크 전영환
		19:30	청년부	
평일	월	06:00		
	수·금	10:00		
	화·목	19:30		

유 아 세 례
3.6.9.12월 마지막주 토요일 4시
성 체 강 복
매월 첫 목요일 19:30 미사후
예비자교리
매주 주일 9:20분 교육관
혼 배 면 담
화 · 목 저녁미사 후
봉 성 체
매월 셋째주 목요일

주일학교 차량운행 안내

<초등부 차량운행>
· 연무동방향 2시 10분 ~
· 광교웰빙타운 방향
각 아파트 정문
2시 10분

<중·고등부 차량운행>
중 · 고등부 주일학교
저녁미사 후 차량운행

천주교를 알고자 하시는 분은 이웃 천주교 신자들 또는 사무실에 문의하십시오.

✠ 미 사 시 간 ✠	
주일	일 반 : 오전 7시, 오전 9시 교 중 : 오전 11시 청 년 : 오후 4시 일 반 : 오후 7시
토	성모신심 : 첫째 토요일 오전 10시 위령미사 : 셋째 토요일 오전 10시 초 등 부 : 오후 4시 토요주일 : 오후 7시
평일	월 : 오전 6시 화 : 오후7시30분 수, 금 : 오전 6시, 오전 10시 목 : 오전10시, 오후7시30분

동천성바오로성당

(16824)
용인시 수지구 고기로 45번길 38
www.dcpaul.or.kr
전화 263-4013 / 팩스 263-4026
dongcheon@casuwon.or.kr

주임신부 : 신정윤 라 파 엘
보좌신부: 조현규 빈첸시오
총 회 장 : 경창호 바 오 로
연령회장 : 김형식 베 드 로
010-5311-7330

• **성시간** – 매월 첫목요일 미사후 • **환자영성체** – 매월 마지막수요일 13시 • **유아세례** – 3,6,9,12월 둘째 토요일 오후2시 • **축복.혼인면담** – 사무실로 신청

주일미사 참례현황	12/22(토)		12/23(주일)					총신자수	참례	비율
	14:00	19:00	07:00	09:00	교중	16:00	19:00	5,066	1,886	38 %
	172	157	140	436	464	233	284			

✧ 미사에 대한 성인들의 가르침 ✧

"주님께서 감실 안에서 낮에도 밤에도 우리를 기다리고 계십니다."

-성 요한 마리아 비안네 신부-

◈ 특별헌금 안내

다음주(1/6) 사제양성후원 2차헌금

※미사중에 교육관 신축을 위한 특별헌금 봉헌합니다.

◈ 본당주임신부님 전신자 가정방문

일 시	구역
1/ 8(화)~11(금) 14시~17시	동천1
1/16(수)~18(금) 14시~17시	동문5-3

※해당 구역장, 반장님께 문의하세요.

◈ 천주의 성모 마리아 대축일 미사 안내

일 자	미 사 시 간	봉헌금
12/31(월)	오후8시	새해가정미사예물
	송년의 밤 및 천주의 성모 마리아 대축일 미사 봉헌	
	06시 오전미사 없습니다.	
1/1(화)	09시, 11시, 19시	새해가정미사예물

새해 첫날은 **천주의 성모 마리아 대축일**로서 **의무축일**입니다. 새해를 맞아 가정합동미사로 봉헌되오니, 합동미사예물 봉투를 미리 준비하시어 봉헌하시기 바랍니다.

※가정미사예물 봉투에 **구역, 성명, 세례명, 봉헌금액**을 **정확하게** 기재하시는 분들은 기부금으로 처리해 드립니다.

◈ 2019년 평일미사시간 신설안내

✠ 미 사 시 간 ✠	
평일	월 : 오전 6시 화 : 오후 7시 30분 **수 : 오전 6시**, 오전 10시 **목 : 오전10시**, 오후 7시 30분 **금 : 오전 6시**, 오전 10시

◈ 미사없음 안내

1/3(목)은 교구청 신년미사 관계로 **본당 오전 10시 미사는 없습니다.**

환 영

예비자 입교식(47기)

1월27일(주일) 11시 교중미사중

주일반 : 주일 17:30~18:30

평일반 : 화 20:00~21:00

(평일반은 빈첸시오신부님 강의)

예비신자들이 입교식에 많이 참여할 수 있도록 본당교우들께서는 기도와 선교활동에 적극 협조해 주시기 바랍니다.

문의 : 선교분과 최크리스티나010-8142-0268

◈ 성모신심미사 : 1/5(토) 오전10시

(※미사중에 산모 축복 기도 있습니다.)

◈ 바오로대학 후원금 : 1/6(주일) 매미사후

◈ 주일학교 교리교사 모집

초 등 부 : 김레이첼 010-2916-4887

중고등부 : 노에우세비아 010-5347-0316

◈ 예비신학생 모집

대상 : 예비중1(초등6)~중3 남학생 누구나

문의 : 성소분과장 010-3235-3713

◈ 2019년 하상신학원 신입생 모집

평신도사도직의 뛰어난 증거자이자 동반자!-교리교사양성

양성기관 : 수원가톨릭대학교 부설 하상신학원

(동천동 본당 교우 - 교육비 전액지원)

문의 : 선교분과 최크리스티나 010-8142-0268

◈ 교무금 봉헌 및 연말정산 안내

올 한해동안 봉헌해주신 교무금, 봉헌금에 감사드립니다. 연말정산 기부금 확인서는 2018년 납부하신 금액에 대해서만 발급됩니다.

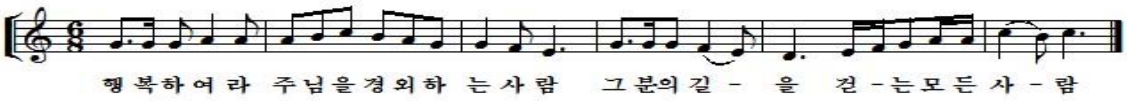

성소후원회 후원미사 : 매월 첫째주 수요일10시 / 바오로대학 후원미사 : 매월 셋째주 수요일 10시

주임신부
이규현(가롤로 보로메오)
총회장: 이창규(안티모)
010-6354-1259
연령회장: 김영민(베네딕토)
010-3228-3404

동탄능동성당

묵주기도의 복되신 동정 마리아

18423 화성시 동탄하나1길14
사무실: 031)8015-1004, FAX 8015-4006
Http://cafe.daum.net/dtndsd

미 사 시 간	
월	06:00
화,목	19:30
수,금	10:00
토	18:30 (초등부/토요주일저녁미사)
주일	10:00 (교중미사)
	18:30 (청소년/청년)

❖성모신심미사: 매월 첫째(토)오전10시 ❖유아세례식: 3.6.9.12월 첫째(토) 오전11시 ❖집,상가,차축복: 사무실 신청

● 지난주일 미사참례 인원: 총 892명

초등부	교중	청소년.청년
280	378	234

● 2차헌금: 건축헌금 입니다.

● 천주의 성모 마리아 대축일 미사
12/31(월) 저녁7시30분
1/1(화) 오전 10시
가정합동미사예물 봉헌 있습니다.
* 12/31일 월요일 새벽미사는 없습니다.

● 2019년도 예비자 환영식
1/20(주일) 교중미사중
교리반은 주일반/목요반 운영계획
많은 이웃이 하느님의 자녀가 될수있도록
인도하여 주십시오.

● 울뜨레아 회합
12/30(주일) 10시미사후, 2층 교리실

● 대체휴일 1/2(수) 사무실 업무 쉽니다.

● 병자영성체
1/4(금) 11시, 사무실 신청 하십시오.

● 1월 첫토요일 성모신심미사
1/5(토) 오전10시
미사중 "태중의 아기 축복식" 이 있습니다.

● 월간 '참 소중한 당신' 홍보
1/5(토)~1/6(주일)

● 소공동체 월례 회의
1/11(금) 미사 후, 강당

● 초등부 주일학교 방학으로 1/31일까지
토요일 저녁미사는 일반미사로 봉헌됩니다.

● 대림저금통 1/6(주일)까지 사무실에
봉헌하시기 바랍니다.

● 전례봉사

날짜	예 물	신자기도
12/30	한현종(요셉) 이연숙(엘리사벳)	금호
1/6	신동화(레오) 이강현(로사)	대우

● 성당청소(10:00)

날짜	청 소	날짜	청 소
12/29	신일,대우	1/7	금호,능동1,2.3,4

* 2018년 청소 일정표는 게시판 참고하십시오

● 교무금은 하느님께 받은 은총에 감사드리며 교회의 유지와 발전을 위해 봉헌하는 신자의 의무입니다.
2018년도 교무금 완납 해주시고,
2019년도 교무금 신립해 주시기 바랍니다.

교 무 금	신한 140-007-872416
건축헌금	신한 140-007-872423
사회복지후원금	신협 131-013-601179
성소후원금	신협 131-015-132348
예금주 :동탄능동성당(입금하신분 성명을 꼭 기재해주세요)	

● 지난주 우리들의 정성

과 목	금 액
1차 주일헌금	2,708,000
2차 건축헌금	1,369,100
교 무 금	12,920,000
감 사 헌 금	100,000
건 축 헌 금	80,000

† 화답송 (예수,마리아,요셉의 성가정 축일)

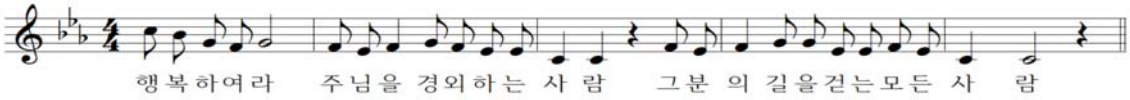

천주교를 알고자 하시는 분은 이웃 천주교 신자들 또는 사무실에 문의하십시오.

미 사 안 내	
주 일	토요일: 저녁 19:30 09:00(성인) 11:00(교중) 18:30(젊은이)
토	16:00(어린이) 매월 첫째 주 어린이미사 없음 (가정주일)
평 일	06:00(월), 19:30(화•목) 10:00(수•금)

천주교 수원교구
동탄부활성당
오상의 성 비오

(18440) 화성시 금반2길5(반송동)
전자우편 : buhwal@casuwon.or.kr
다음카페 : cafe.daum.net/dtbuhwal

사 무 실	☎ 613-9623 FAX 613-9624
주임신부	김만희 요셉 613-9621
총 회 장	조상석 프란치스코 010-5345-7012
연령회장	강헌 그레고리오 010-6266-2017

◆ 고해성사 : 미사 30분 전	◆ 유아세례 : 짝수달 세 번째 토요일 저녁 19:30 미사 후
◆ 병자 영성체 : 매월 첫 수요일	◆ 혼인면담 : 최소 2개월 전 주임신부님과 면담
◆ 성시간 : 매월 첫 목요일 저녁미사 후	◆ 차•집•상가축복 : 상시 접수
◆ 성모신심미사 : 매월 첫 토요일 오전 10:00	◆ 예비신자 교리 : 금-10:00 미사 후/주일-09:30

자녀에게도 기쁜 신앙을 위하여! **말씀을 소중히! 가정에서 기도를!**

이번주 - 예수, 마리아, 요셉의 성가정 축일(가정성화주간)
토지부채상환을 위한 2차헌금

다음주 - 주님 공헌 대축일
토지부채상환을 위한 만원주일

【알림】

◈ 천주의 성모 마리아 대축일 미사 안내

2019. 1. 1.(화)	11:00 18:30

◈ '성서 40주간' 모집
- 신 · 구약을 40주간동안 읽을 수 있도록 안내하는 프로그램
- 주 1회 성경 이해를 돕는 강의와 함께 그룹 나눔
- 강의: 2019. 3. 7.(목) 예정
  매주 목요일 10:00 ~ 12:30(강의-나눔-강의)
- 모집기간: 2019. 1. 5.(주일) ~ 2. 17.(주일)
- 모집장소: 주일미사 전후, 1층 로비 교육분과 봉사자 접수
- 수강료: 7만원(교재비 별도)
- 문의: 교육분과장 김 안젤라 010-7570-9497

◈ '부활' 성경공부
- 신약 · 구약 성경 이해를 위한 특강
- 강사: 본당 주임신부
- 모집기간: 2019. 1. 5.(주일) ~ 2. 17.(주일)
- 일시: 2019. 3. 7.(목)부터 매주 1회, 20:00~21:30
- 세부일정 추후공지

【모임/행사】

◈ 병자영성체
- 1. 2.(수) 10:00 미사 후

◈ 성시간
- 1. 3.(목) 19:30 미사 후

◈ 성모신심미사
- 1. 5.(토) 10:00

◈ 가정주일 가정의 평화를 위한 토요일 저녁 주일음악미사
- 1. 5.(토) 19:30
- 미사 전 제대 앞 개별적인 초 봉헌이 있습니다.

【모집】

◈ 아름다운 미사전례를 위한 반주 봉사자 모집
- 전례단과 쌍벽을 이루는 미모들의 집합체 반주단으로~
- 문의: 반주단장 - 이 수산나 010-9856-6780

◈ 아름다운 미사전례를 위한 전례 봉사자 모집
- 동탄부활성당 1등 미모들의 집합체 전례단으로 오세요~
- 문의: 전례단장 - 오 세레나 010-8290-1459

【전입/전출】 전입오신 형제 · 자매님 환영합니다.☺

구분	세대주	주 소
전입	이용규 루카(4) 박지영 미리암 김기남 십자가의요한(4) 박경우 요한크리소스토모(2)	월드 632-1201 탄요1길 76-17 에이힐스 63동 푸르지오하임 106호
전출	공선영 수산나 주현욱 루카 이유경 스텔라 김동혁 사무엘(4) 박혜성 율리아나(3)	휴먼시아 526-1101 한화2차 622-1102 쌍용 454-1001 신도 615-1903 신도 615-403

【전례•청소 구역】

전 례			청 소	
12월 30일	11:00	월드1	1월 5일	월드2
1월 6일	11:00	월드2	1월 12일	한화2차

※ 2018년 회계 마감 12/31(월)
- 2018년도 책정하신 교무금/건축헌금 등을 12.31.(월)까지 정성껏 완납, 봉헌하여 주시고 2019년도 교무금/건축헌금을 재 책정하여 주시기 바랍니다.(사무실)

화답송

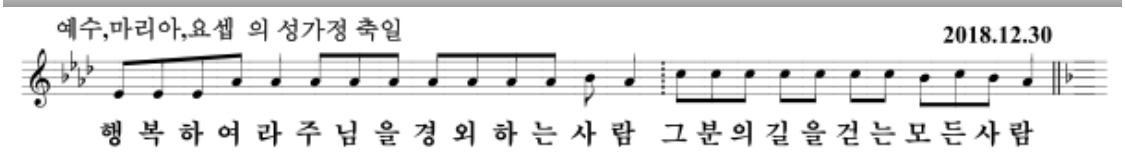

◆ 교무금•건축헌금: 우리은행 1005-880-962300 동탄부활성당	신자의 기본 의무입니다. 정성껏 봉헌하여 주시기 바랍니다.

하느님께서 반드시 여러분을 찾아오실 것입니다.(창세 50,25)

동탄숲속성당
(아씨시의 성 프란치스코)

(18427) 화성시 능동 1127번지 (동탄숲속로 22)
http://cafe.daum.net/dtsd

주일	09:00 (일반주일 미사) 11:00 (교 중) 19:30 (청 년 미 사)	평일	월: 아침 06:00 화 , 목 : 19:30 수 , 금 : 10:00
토	15:00 (토요일 어린이 미사) 19:30 (토요 주일 저녁미사)	매달 첫(토) 오전10시 성모신심 미사 매달 첫(목) 저녁 미사 후 성시간	

주 임 신 부
김태규 방그라시오
사무실:378-9494
FAX : 378-9493

총 회 장 : 조재현 미카엘
010 - 2870 - 8329

연령회장: 이동우 후 고
010 - 9349 - 5284

본당 사목 목표 : 주일미사 참석율 35% / 교무금 책정율 50% !!

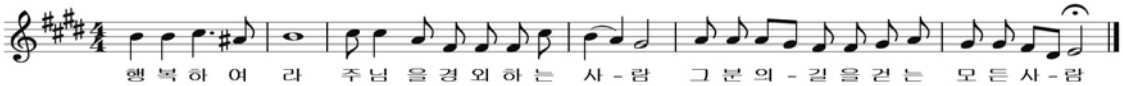

▣ 예수 마리아 요셉 성가정 축일로 2차는 건축금으로 특별 헌금입니다.

▣ 2019년 천주의 성모 마리아 대축일 안내

일자	미사시간	준비물
1/1일(화)	오전9시 교중 11시	-미사도구 -합동미사 예물
- 합동미사 예물은 정성껏 봉헌하시기 바랍니다 * 화요일 저녁미사는 없습니다.		

▣ 제대 성물(전례용품)과 제대초 봉헌받습니다.
- 개인초 와 함께/주일미사 전후 성당 로비
- 기간: 2019년1월31일(목) 까지

▣ 본당 총회 안내
- 일자 : 2019.1월13일(일)교중 미사 중
- 전신자 참여 가능

▣ 초 · 중 · 고 겨울방학 안내
- 기간 :12/29일부터~2019년 2월말까지
- 방학기간동안 어린이 3시미사는 없습니다
※ 방학기간동안 주일학교 접수 받습니다

▣ 대림저금통 성당에 봉헌 바랍니다.

▣ 성시간 : 1월4일(목) 저녁미사 후

▣ 2019년 1월 환자영성체 안내
- 일자 :1월11일(금) 오전11시

▣ 전례 /청소/주차 봉사안내(1/6일)

구역전례/미사안내	푸른포스코 - 신비로운장미
구역청소/레지오	두 산 - 신비로운 장미(1/9)
주 차 정 리	두 산 - 천사들의 모후

▣ 45인승 버스 운행 안내
※11시(교중) 미사 전 · 후 운행하오니 탑승 바람.

◆ 차량일정 : 동양파라곤 앞 10:20분 → 동탄 홈프러스 앞 10:23분 → 우남 택시승강장 앞 10:25분 → 풍성신미주 앞 10:28분 → 푸른 포스코 정문 10:30분 → 두산/신일 정문 앞 10:32분 → 성당 도착

▣ 사회복지분과 위원 모집 합니다.
- 월례회의는 매월 둘째주 화요일 저녁미사 후
- 문의 :분과장 김민정 모데스타 010-7419-1104

▣ 2019년 1~3월 주보 간지 광고 받습니다.
- 금액 :3개월에 9만원 성당 사무실 접수

▣ 교무금/건축금 입금계좌 입금하신 분 이름을 꼭 기재 바랍니다.
교무금 : 우리은행 1005-602-048728
건축금 : 우리은행 1005-002-048702
예금주 : (재)천주교수원교구유지재단

▣ 단체 모임 및 월례회의 일정(성당)
- 상 임 위 원 회: 1/6일(일) 교중미사 후
- 교 리 교 사 회: 1/8일(화) 미사 후

◈ 전입 교우 환영합니다

지역	구 역	성 본 명	주 소
1지역	다숲캐슬	류덕선 힐데가르데	다은다숲캐슬 301/2004
		정현주 프란치스카	다은다숲캐슬301/1701
2지역	풍성/우림	김은아 엘레이다	반송 우림필유 108/301
	신 일	주진희 마리스텔라	푸른 신일해피968/1101

※ 구 · 반장님은 방문하여 주시기 바랍니다

천주교를 알고자 하시는 분은 이웃 천주교 신자들 또는 사무실에 문의하십시오.

천주교 수원교구

동탄영천동성당

주임신부 : 서 종 엽 (라파엘)

총 회 장 : 김준수 안드레아 010-5343-2699
연령회장 : 김세형 마태오 010-5344-2858
사무실 : 031) 8055-0931 FAX 8055-0932
18465 화성시 동탄면 풀무골로 77
http://cafe.daum.net/youngchoen
e-mail:yeongcheon@casuwon.or.kr

미사안내	평일	월	오전 6시	수, 금	오전 10시	유 아 세 례	성탄,부활,성모승천대축일 미사후
		화	오후7시30분(구역)	목	오후7시(성시간)	예비신자교리	주일(09:00)
	주일	토요주일	오후 7시(중고등부)			환 자 영 성 체	매월 첫째 주일 후 목요일 오전
		주일새벽	오전 7시	교 중	오전 10시 30분	성모신심미사	매월 첫째 토요일 오전 10시
		어 린 이	오후 5시(초등부)	주일저녁	오후 7시 30분	고 해 성 사	매미사 30분 전, 주일저녁미사 중

【고해성사를 준비하는 과정】

1.성 찰: 지난번 성사를 받은 때부터 지금까지 하느님의 사랑과 이웃들과의 사랑을 거슬렀던 사실을 알아낸다.
2.통 회: 하느님과 이웃에게 잘못한 것을 마음 깊이 뉘우치며 진심으로 용서를 청한다.
3.결 심: 지은 죄에 대하여 다시는 반복하지 않고 하느님과 교회를 떠나지 않기로 굳게 결심한다.
4.고 백: 고해성사의 핵심 부분으로 고해소에 가서 지은 죄를 사제에게 고백한다.
5.보 속: 사제는 우리에게 죄로 생긴 손해를 갚고, 그리스도의 제자로서 합당한 생활 태도를 다시 갖출 수 있도록 보속을 정해 주고, 사죄경을 외운다. 그러면 우리는 고해소에서 나와 이른 시간 안에 정해진 보속을 한다.

-천주의 성모마리아대축일 미사 안내-

·대축일합동미사:2019년 1월 1일(화)
오전 7시/오전 10시 30분
(합동미사예물은 미리 봉헌하시기 바랍니다.)

◈2차 특별헌금:12.30 건축헌금

◈2019년도 교무금 책정 및 달력 배부 안내
-교무금 책정서:성전입구/사무실에 비치
-달력 배부:소공동체 구역/반으로 배부
(전입세대는 사무실에서 찾아가시기 바랍니다.)

◈소공동체 월례회의:1월4일(금) 미사 후

◈1월 성모신심미사:1월5일(토) 오전 10시

◈1월 환자영성체는 없습니다.

◈첫영성체 예식 일정 안내
-면 담:2019년1월3일(목) 저녁미사 후
-첫영성체예식:
2019년1월5일(토)10:00성모신심미사 중

◈2018년도 기부금 영수증 신청 안내
-납부일 기준: 2018.01.01. - 2018.12.31.
-납입자명으로 신청서(사무실비치)작성 후
성명, 주민번호, 주소, 금액 확인하시고
1월부터 찾아가시기 바랍니다.

◈떡국떡/배즙 판매(소공동체위원회) 안내
-일 시: 12월29일(토) - 12월30일(주일)
-떡국떡: 6,000원/10,000원
-배 즙(30,000원):상시판매(장부에기입후입금)

◈주일학교 교사 모집: 문 의(010-8556-4606)

◈전례 반주단 모집: 문 의(010-8935-1059)

◈구역미사·전례·청소 배정 안내
-금 주: 1지역 -차 주: 2지역

구 역 미 사 안 내		
날 짜	구 역	집축복신청문의
01.15 화19:30	LH 4차 1,2 구역 (추 후 공 지)	1:이금희 안 나 010-7228-3058 2:장동선 실비아 010-9002-8552
전입오신 세대는 해당구역미사 때에 집축복과 전입면담이 가능하오니 각 구역장님께 신청하시기 바랍니다.		

주 간 봉 헌 금 내 역	
주일헌금(대림 제4주일)	4,210,000
특별헌금(건축헌금)	2,494,000
주님성탄대축일합동미사예물	13,311,000
주님성탄대축일구유경배예물	5,778,000
교 무 금(12.17 - 12.23)	13,663,000

주 일 미 사 참 례 현 황						
토요주일	주일새벽	교중	어린이	주일저녁	합계	참례율/신자수
298	158	298	391	165	1310	28.3% /4,237

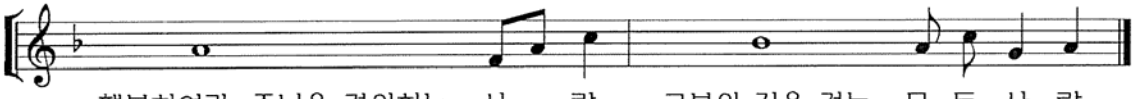

행복하여라, 주님을 경외하는 사 - 람, 그분의 길을 걷는 모 든 사 람.

♣ 미사 안내 ♣	
주일(교중)	10:30
월 요 일	06:00
화 · 목요일	19:00
수 · 금요일	10:30
토 요 일	19:00
고해성사 : 미사 30분 전	

마도성당

주보성인 : 성녀 파우스티나

주소 : 경기도 화성시 마도북로 376
우편번호 : 18537

주임신부 : 안 빈(제랄드)
사무실 : 031) 8055 - 8390
이메일 : mado@casuwon.or.kr
F A X : 031) 8055 - 8391
총 회 장 : 성낙철 요한사도 010-3779-1664
연령회장 : 이신모 요아킴 010-3104-1158

◎ 12월 30일 (일) 예수, 마리아, 요셉의 성가정 축일

이번 주: 성전 건립 / 다음 주: 사제 양성

◎ 미사 안내

12/31(월)	오후 8시	송구영신 미사
1/ 1(화)	10시30분	천주의성모마리아 대축일미사

31일(월) 새벽 미사는 없습니다.
대축일 합동예물봉투는 주보대에 있습니다.
대림절 저금통은 사무실과 주보대 위 함에 봉헌해 주시기 바랍니다.(~12/31일까지)

◎ 기부금 영수증 발급 안내

기부금 영수증 대상자를 꼭 확인해 주시기 바랍니다.

◎ 판공성사 처리 안내

성사를 보시고 성사표를 못 내신 분들은 사무실로 성사표를 내주시기 바랍니다.

◎ 달력 배부 안내

2019년도 본당 달력과 신협 달력이 필요하신 분들은 성물방에서 받아가시기 바랍니다.

◎ 폐지, 헌옷 수거는 2월부터 실시합니다.

겨울철에는 폐지와 헌옷을 관리하는데 많은 어려움이 있습니다. 날씨가 풀리는 내년 2월부터 실시하겠습니다.

◎ 한해를 마무리하며.....

다사다난했던 한해를 보내고 새로운 해를 맞이해야하는 신자분들의 모든 가정에 하느님의 은총이 가득하시길 기원합니다.

◎ 우리의 봉헌

◈ 지난 주 미사 참례 185 명 ◈	
주 일 헌 금	670,000원
2 차 헌 금	611,000원
교 무 금	1,350,000원
감 사 헌 금	350,000원
건 축 헌 금	1,300,000원
타본당건축헌금	880,000원
후 원 금	100,000원
차 비	19,000원
◈ 18 . 12 . 17 . ~ 18 . 12 . 23 . ◈	

◎ 헌금 납부 내역

감사	일십만원	이정재, 송한용, 강형구
	오 만 원	지춘구
건축	일백만원	김관순
	십이만원	김문기
	오 만 원	유경자, 지춘구, 이동진
	삼 만 원	우영미
타본당 건축	삼십만원	김영준 (마도메드의원)
	이십만원	유지선, 김령
	오 만 원	사공선자, 허정원
	이 만 원	박석용, 박종수, 심미경
	일 만 원	임명숙, 이상미

◎ 미사 전례 및 복사, 차량 봉사

	이번 주 (12/30)		다음 주 (1/6)	
토	이재윤 실비아		이재윤 실비아	
교중	조기숙 데레사		조서연 아녜스	
복사	지필구 범라우렌시오 지명근 야고보		조명락 비오 남기환 요셉	
차량	유지선 노렌조		전재기 아우구스티노	
전례	12/30	1/1	1/6	1/13
구역	두곡리	고모리	수루지	석교리

헌금계좌:신협 131-014-798986 마도성당/농협 355-0013-3321-23 천주교수원교구(마도성당)

월요일	새벽 6:00	聖 유스티노 망포동 예수성심 성당 MANGPODONG CATHOLIC CHURCH	주임신부 : 김준교 토마스
화 · 목	저녁 7:30		사목회장 : 김성진 토마스
수 · 금	오전 10:00		사 무 실 : 273-7535(팩스:7534)
첫주토	오전 10:00 (성모신심)		연 령 회 : 010-8273-7535
토요일	오후 4:00 (어린이)		수원시 영통구 태장로 54번길78
	저녁 7:00(중고등부)		E-mail : mangpo@casuwon.or.kr 홈페이지 : mangpo.kr/
주 일	오전 9:00		
	오전 11:00 (교중)		
	저녁 7:30 (청년)		

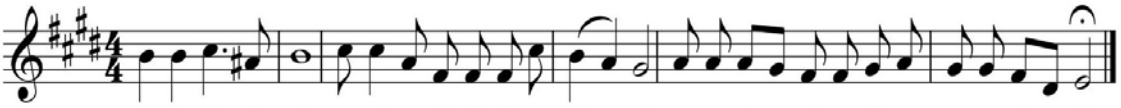

행복하여라 주님을경외하는 사-람 그분의 길을걷는 모든사-람

▣ **다음주는 사제양성후원 2차헌금이 있습니다**

▣ **천주의 성모마리아대축일미사**
- 일시 : 1월 1일(화) 11:00, 19:30
(합동미사예물)

▣ **성시간**
- 일시 :1월 3일(목) 저녁미사 후

▣ **이주사목후원미사**
- 일시 : 1월 4일(금) 10:00

▣ **성모신심미사**
- 일시 : 1월 5일(토) 10:00

▣ **어린이 미사 없음**
- 기간 : 1월 ~ 2월(겨울 방학)

▣ **"초등부 주일학교 사랑나눔터"**
나눔과 기부를 통한 수익금 331,200원을 빈첸시오회에 기부하였습니다.

▣ **대림저금통 회수** 1월 6일(주일)까지 사무실 제출

▣ **연말정산용 기부금 영수증 발급 안내**
- 신청서를 작성하여 사무실에 제출하시고 다음날 찾아가시기 바랍니다.

▣ **성모회에서 떡국떡 판매합니다.**

▣ **13개월치 교부금 납부**
노후화된 본당의 리모델링(또는 재건축)에 대비하여 건축헌금 확보를 위한 13월 교무금을 올 년말 교무금 납부시 함께 납부하여 주실 것을 부탁 드립니다(1개월치 추가납부)

▣ **동절기 화재예방 및 문단속 철저**
본당 시설물 관리 및 화재 예방 관리에 모든 단체와 신자 여러분의 협조를 부탁드립니다. 주, 야간에 회합실 사용 후 전등 소등 및 난방기기 전멸을 꼭 확인하여 주시고, 성심관 1층 출입문 및 유스티노관 시건장치를 철저히 확인하여 주시기바랍니다.(※ 수요일, 금요일 17시 이후 본당 직원 퇴근으로 주의 요망)

▣ **2018년 성모회 수익금봉헌** : 1천만원(시설헌금)

▣ **지난주 본당 회계**(12.20 ~ 12.26)

수 입		지 출	
미사예물	380,000	선교비	1,425,000
교무금	13,265,000	교육비	525,000
주일헌금	4,104,000	관리비	2,338,980
감사헌금	700,000		
합동미사예물	8,966,000		
시설헌금	10,030,000		
건축헌금	5,065,000		
기타헌금	140,000		
성소후원금	10,000		
자선수입(구유경배)	4,977,600		
기타수입	555,270		
주 계	48,192,870	주 계	4,288,980

성 사 안 내			문의:사무실
고해성사	매 미사 30분전 ~ 미사 5분전	유아세례	3,6,9,12월 두 번째 토요일 오후5시
혼인성사	2개월 전에 본당신부와 상의	축복예식	집, 사업장, 자동차 등

성당 이웃 상가와 주차분쟁이 자주 발생하고 있습니다. 현명하게, 배려 있게 주차 하도록 합시다.

천주교를 알고자 하시는 분은 이웃 천주교 신자들 또는 사무실에 문의하십시오.

제777호 예수,마리아 요셉의 성가정축일 2018. 12. 30.

매곡성당
파도바의 성 안토니오
www.maegok.or.kr
경기도 안양시 동안구 운곡로 48
❖사제관:031) 476 – 8801
❖사무실:031) 476 – 8800 · 8802
❖F A X :031) 476 – 9900

미사안내	주 일			월	화	수	목	금	토
오 전	07시	09시	11시	06시		10시		10시	10시
오 후	17시(청년)				19:30		19:30		19:30

예비 신자 교 리	주 일	오전 9시30분	집. 차 축복	사무실문의
	화요일	저녁 미사 후	혼 배 면 담	토요일 저녁 주일 미사 후
유아 세례	연 6 회 (짝수월)		전 입 면 담	토요일 오전 10시 미사 후

❖ 주 임 신 부 : 김 태 완 바오로
❖ 총 회 장 : 양 형 석 베드로 010-8707-6477
❖ 연 령 회 장 : 박 창 남 로렌죠 010-2427-6429

▣ 본 당 알 림

※ 특별헌금 [12/30] 군성당지원
[1/6] 사제양성후원금

※ 2018년도 교무금 납부율 : 50.6%

※ 2019년도 교무금 책정
2018년도 교무금 완납해주시고 2019년도 교무금 책정서 제출바랍니다. (3층로비 봉헌함)

※ 2018년 성탄 판공성사
◆ 성사표 없이 판공성사보신 분들은 성당 사무실에 알려주세요.(전화 또는 구두가능)

※ 천주의 성모마리아 대축일 미사
◆ 2019년 1/1(화) : 오전 9시, 11시
합동미사 예물은 개별적으로 봉헌하시면 됩니다.
◆ 타 본당 미사시간은 만남의 방 게시판을 참고바랍니다.

※ 사무실 임시 근무시간
◆ 1/3(목) : 오후 5시 ~ 오후 9시
◆ 1/4(금) : 오전 9시 ~ 오후 4시
사무실에 용무있으신 분은 참고바랍니다.

※ 성시간 : 1/3(목) 오후 7시 30분 미사 후

※ 성모신심미사 : 1/5(토) 오전 10시

※ 환자영성체 : 1/8(화) 오전 10시 ~
◆ 1/4(금)까지 사무실에 신청바랍니다.

※ 중,고등부 겨울 여행 신청
◆ 일 시 : 2019년 1/25(금) ~ 1/26(토)
◆ 장 소 : 강원도 고성
◆ 대 상 : 매곡 중,고등부 (선착순 15명)
◆ 문 의 : 김혜민(리오바) 010-6311-6920

※ 밴드모집
◆ 밴드에 관심있는 청소년, 청년모집합니다.
◆ 문 의 : 우진석 베드로 010-6299-7855

※ 2018년도 연말정산자료 신청
◆ 납부기간 : 2018년 1월 1일 ~ 12월 31일
연말정산 소득공제용 기부금 납부확인서를 발급합니다. 납부확인서가 필요하신 분은 사무실에 신청바랍니다.
(발급대상 : 교무금, 감사헌금, 후원금, 합동미사예물)

▣ 모 집

※ 2019년 안토니오대학 재능기부자 모집
◆ 70 ~ 80세 학우님 지도해주실분
◆ 봉사시간 : 3월부터 매주(금) 40분
◆ 봉사분야 : 모든분야(수지침도 가능)
◆ 문 의 : 안토니오대학장(010-3046-2776)

▣ 지 역 알 림

국보	* 1/3(목) 성시간
효임	* 신년회 : 1/6(주일) 교중미사 후 지하식당 * '오늘 이 성경말씀이 너희가 듣는 가운데에서 이루어졌다'(루카4,21.효임성구)
화서	* 성가연습과 성탄준비 하시느라 고생 많으셨습니다. * 새해 복 많이 받으세요
하상	* 형제반모임 1,2반 12/30(주일) 교중미사 후 - 지하 하상방
경환	* 전례 1/5(토)토요일저녁주일미사 - 2,3구역 * 세례를 축하드립니다. - 배선호대건안드레아, 박항석토마스 - 많은 관심과 기도 부탁드립니다.
대건	* 1/1 천주의 성모마리아 대축일 09시, 11시 미사 * 성체조배 : 1/4 (금) * 전례 : 1/6(주일) - 3구역
양업	*

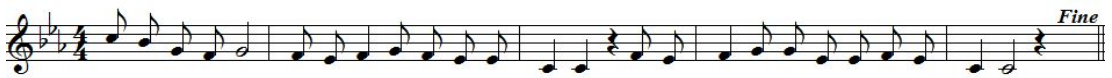

행 복 하 여 라 주 님 을 경 외 하 는 사 람 그 분 의 길 을 걷 는 모 든 사 람

주임신부 : 전합수(가브리엘)
☏ 233-7184
전교수녀 : 한 베드로. 허 스테파니아
☏ 233-7185
총 회 장 : 김명기(에프렘)
H.P 010-8154-0860
연령회장 : 백도기(에프렘)
H.P 010-6632-9566

매교동 성당

(성 김대건 안드레아)

사무실 234-5003, 225-6004 FAX 234-5004
16468 수원시 팔달구 수원천로 202번길 17 (매교동)
http://cafe.daum.net/suwonmaegyo
E-mail : maegyo@casuwon.or.kr

미 사 시 간		
주일	새벽미사	06:30
	교중미사	10:30
	저녁미사	19:00
토요일	학생미사	17:00
첫째 토	성모신심미사	10:00
평일	월	06:30
	화 / 목	19:30
	수 / 금	10:00

본당 기도지향

1. 성탄 축복 기원, 주변 이웃과 나눔
2. 판공성사, 소공동체 참여, 교무금 정리.
3. 가정의 모든 어려움 극복과 성화기원
4. 한반도의 평화와 서민 경제 활성화.

⊙ 천주의 성모 마리아 대축일 미사 안내

날짜	구분	미사	헌금 및 예물
12.31(월)	새벽미사	06:30	
2019.1.1	천주의 성모마리아 대축일	06:30 10:30 19:00	의무 대축일 합동가정미사예물

⊙ 울뜨레야 회의

2018. 12. 30(주일) 교중미사 후/ 지하 교육관

⊙ 성시간 (1월)

· 일시 : 1월 3일(목) 미사 후/ 성전

⊙ 성모신심 미사(1월)

· 일시 : 1월 5일(토) 10시/ 성전

⊙ 형제회 전체 월례회의

· 일시 : 2019. 1. 6(주일) 10:30 미사 후
· 장소 : 2층 종합회의실
* 대상 : 모든 반 전체 형제회원

⊙ 연령회 월례회의

· 일시 : 2019. 1. 13(주일) 10:30 미사 후

⊙ 봉사자 임명(2018.12.27.부)

구분	직책	이름 세례명	구역
소공동체 구역분과	위원장	김화순 세레나	권선B
	부위원장	심재심 베네딕다	세류2
	3지역장	김태숙 마리아	권선C
교육분과	차장	나정숙 효주아녜스	세류4
자모회	회장	최소희 안나	권선B
	총무	이은화 안나	세류3

⊙ 판공 보속 안내

1. 신약성서. 필립비서 전체 읽거나 쓰기
2. 12월 한달. 생활실천표 (1월 6일 봉헌함)
   - 아침 .저녁기도. 매일 성경 읽기.
   - 가족 또는 소공모임 일주일 한번 이상 하기.
   - 묵주기도 한단 이상 봉헌 (평균 5단 이상)
   - 이웃에 자선 선행 자주 하기
   - 영적독서는 주보부터 잘 읽고 좋은 신앙 서적들 찾아 자유로이 보기
3. 실천표 봉헌은 의무 아니고, 권고사항이니 작성이 어려우신 분은 기도로 봉헌 가능합니다.

※ 2019.1.13.(주님세례축일)까지 고해성사를 보시면 판공성사로 처리해 드립니다.

⊙ 교우분들의 협조를 바랍니다.

세류공소에서 사용할 재활용 중고 가전 제품을 사무실에서 받고 있습니다.

■ 우리들의 정성 (12.17~12.23) (12월 23일)

미사참례	355명/1,075명 (33.02%)	
주일헌금 (대림 제4주일)	주일헌금(1차)	1,400,000원
	사제양성(12월)	225,000원
	총액	1,625,000원
교 무 금	54건	9,370,000원

✠ 오늘 특별헌금은 성전부지기금 마련을 위한 헌금으로 봉헌됩니다.

■ 감사헌금 3건 35만원 (12.17~12.23)

정서희(헬레나) 10만 강세구(유스티노) 10만
박기옥(소화데레사) 15만

■ 성전부지기금 2건 25만원 (12.17~12.23)

임현주(사비나) 20만 익명(12/23) 5만

■ 제대꽃대 홍화향(마리아) 5만원
■ 쌀 1가마 정미영(미리암)

⊙ 전례봉사 및 청소 구역

구 분	봉 사 날 짜	구 역
이번 주	12.29(토) ~ 12.30(주일)	인계A/재개발/신동아
다음 주	1. 5(토) ~ 1.6(주일)	메교A/ 매교B

천주교를 알고자 하시는 분은 이웃 천주교 신자들 또는 사무실에 문의하십시오.

미 사 시 간	
주 일	07:00 10:30(교중미사) -첫주(가족미사)- 19:30(청년)
토요일 저녁 주일미사	16:00(어린이) 19:30(중고등부)
평 일	09:00(월) 10:00(수,금) 19:30(화,목)
고해성사 : 매 미사 30분전	

매탄동성당

(아기예수의 성녀 데레사)

주 임 신 부 : 김찬수 안토니오
총 회 장 : 민영기 마르치아노
사 무 실 : ☏ 031)216-0573 FAX 031)216-0578
16544 경기도 수원시 영통구 인계로 284번길 15
이메일 maetan@casuwon.or.kr
http://cafe.daum.net/maetancathoric

예비자 교리시간
주일반 09:00
성모 신심 미사
첫토요일 10:00
유아 세례
3월, 6월, 9월, 12월
첫째토요일 16:00
차축복, 집축복
사무실로
신청하십시요

교무금 : 농협 207183-55-000925 / 국민 : 601501-01-348426 (천주교수원교구유지재단)
건 축 : 농협 351-0321-9734-13 / 국민 : 601501-01-352159 (천주교수원교구유지재단)

❖ 천주의 성모마리아 대축일 미사안내

1월 1일 (화)	오전 10시 30분 오후 7시 30분

2019년 1월 1일은 새해가 시작되는 첫날입니다. 한해 하느님의 축복을 청하며 가정을 위한 합동 미사예물을 정성껏 봉헌해 주시기 바랍니다.

❖ 2019년 1월 미사 안내

-성시간	1월 3일(목) 저녁미사후
-성모신심미사	1월 5일(토) 10시 16시 어린이 미사 없습니다.
-아기페가족미사	1월 6일(주일)10:30분
-봉사자의 밤	1월 11일(금) 19:30 미사 10시 오전 미사 있습니다.

❖ 특별 2차 헌금 안내

-금주(12월 30일) : 본당부채 상환을 위한 2차 헌금

❖ '희망 나눔' 대림 저금통

-1월6일(주일)까지 사무실로 가져오세요.

❖ 2019년도 첫 영성체반 등록안내

-대상 : 2019년 기준 초등부3~초등부6
-접수기간 : 2019.2/28(목)까지 2만원(사무실)
-문의 : 담당 김정희 마리아 (010-2452-1291)
교감 박휘경 모니카 (010-9052-7413)

❖ 2019년도 초등부 주일학교 등록안내

-대상 : 6세~초등 6학년
-접수기간 :2019.1/31(목)까지 4만원(자모회비별도)

❖ 초등부 주일학교 방학 및 교사모집

-방학기간 : 2018년12월29일~2019년3월2일
➔방학중에도 어린이 미사는 있습니다.
-교사모집 : 어린이를 사랑하시는 분이시면 환영합니다.
-문의 : 박휘경 모니카 (010-9052-7413)

※ 1월 5일 예정되어 있던 *데레사의 밤* 행사가 취소 되었음을 알려드립니다.

❖ 우리들의 정성(12월 19일~12월 25일)

주일헌금	3,390,500
특별헌금(건축)	1,652,000
주님 성탄 대축일	7,370,000
구유예물	3,468,000
주간 교무금 납입현황	14,640,000
주간 건축헌금 납입현황	2,500,000
기타헌금 납입현황	1,365,000
합 계	15,880,500

- **건축헌금** : 김원준 30만, 이재현 10만, 임지원 10만, 이재성 21만, 조영두 15만, 정재삼 3만, 윤종영 10만, 박민호 5만, 박순규 10만, 권순화 10만, 황길현 10만, 오충섭 10만, 민병지 3만, 익명 100만, 3만,
- **감사헌금** : 안은혜 15만, 이승하 10만, 박정임 10만, 신희순 5만, 김용범 5만, 익명 10만,
- **성소후원금** : 400,000원
- **사회복지후원금** : 415,000원

❖ 청소 및 전례구역

청 소		구역전례봉사 10시 30분	
금주(1/5)	전신자 대청소	금주(12/30)	한국2
차주(1/11)	그린1.한국백자	차주(1/6)	한국.백자

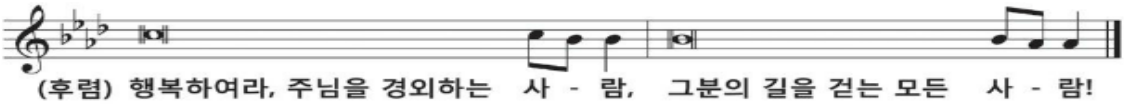

(후렴) 행복하여라, 주님을 경외하는 사 - 람, 그분의 길을 걷는 모든 사 - 람!

효원광고기획	애터미 atomy	다막골 닭볶음탕.꼬막	더 베스트 피아노 학원
간판/LED/실사출력/커팅/ 현수막/상패/인쇄 HP 010-3302-3355 대표 : 신학철 필립보	▶절대품질! 절대가격! 싸고 좋은 생필품 애터미 마트로 바꿔보세요. www.atomy.kr HP :010-9389-7869 김향림 안나	점심 : 닭볶음정식 코다리정식,꼬막비빔밥 영통구 매탄동 866-11 1층(11:00~24:00) ☎ 213-3737 HP :010-6340-2763 이태우(안드레아) 박현숙(실비아)	▶유치부.초.중.고등부, ▶입시반, 취미반 (직장인,곡완성반,교회반주) ▶ 연습실 대여 주공그린빌 107동 후문 앞 영통구청 중심상가(엔타운4층) ☎ 031)215-1505 원 장 : 김혜연(글라라) 부원장 : 김혜지(스텔라)

천주교를 알고자 하시는 분은 본당 신부님 또는 사무실에 문의하십시오.

2018. 12. 30.

미 사 시 간		
월,수,금	10:00	
화 목	19:30	성모 신심 미사 첫 토요일 10시
주 일	(토)19:00(청소년)	
	06:30, 19:30 11:00(교중)	

명학성당

14093 안양시 만안구 문예로 24
(성 김대건 안드레아)
예비신자교리반 (주일 - 9:30)

주임신부 : 박요셉(요셉)
사 무 실 : ☎ 4 4 9 - 1 1 1 7
F A X : ☎ 4 4 5 - 8 2 2 5
총 회 장 : 박흥복(알비노)
010 - 5413 - 5537
연령회장: 김완식(스테파노)
010 - 7277 - 0784

선교합시다!!

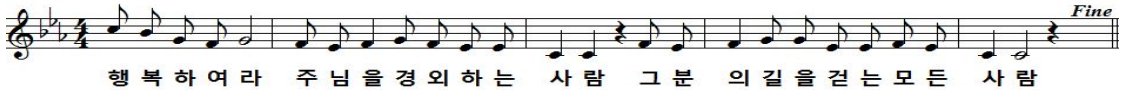

"하느님의 은총 가득한 사랑안에서
행복한 한 해 보내시길 기도드립니다."

명학성당 주임신부

◈ 미사 시각 변경(2019년 1월 6일 ~)
※ 주일 19:30 → 19:00 로 변경됩니다.

◈ 전례 안내

전 례	날 짜	시 각
천주의 성 모	1/1(화)	06:30, 11:00, 19:30
※ 합동미사예물 있습니다.		

◈ 성시간
일시: 1/3(목) 저녁 미사 후

◈ 성모신심 미사
일시: 1/5(토) 10:00

◈ 환자 영성체
일시: 1/8(화), 1/9(수)
신청마감: 1/6(주일) 교중 미사 후

◈ 월례 회의 및 모임 안내

단체	날짜	시각
소공동체 회의	1/6(주일)	교중 미사 후

◈ 주일미사 참례 현황 (신자수 1,812)

날짜	토19:00	06:30	11:00	19:30	계	참례율(%)
12/23	139	58	334	34	565	31.1
12/24	450	12/25	369	50	881	47.5

◈ 우리들의 정성(12/17 ~ 12/23)

교 무 금	3,070,000	
주 일 헌 금	2,239,000	
감 사 헌 금	서영자 50,000 정우병 50,000 유대숙 50,000 한창기 10,000 이영숙 30,000 신종금 100,000	
제 대 꽃 봉 헌	황옥희 50,000 소병우 100,000	
구 유 예 물	2,868,000	
합동미사예물	6,542,000	
특별헌금안내	12/30 없음	1/6 사제양성

◈ 전례 봉사 및 청소담당

	요일	일	시	구역		요일	일시	구역
전례	일	12/30	06:30 11:00 19:30	5	청소	토	12/29	5
						일	12/30	
		1/6	06:30 11:00 19:30	6		토	1/5	6
						일	1/6	

유진 전기 조명
전국 한전, 계량기 신.증설
전기공사, 주택조명 전기 내선 및
생활전기, 누전 보수 출장수리
☎ 445-3017/ 010-3730-8904
김용대(시몬), 김영자(엘레나)

보떼<BEAUTE>
LG 화장품 전문 브랜드
숍/ 화장품, 향수
건강기능식품, 피부관리
성결대학로 16
☎ 444-9720
이태운(안또니오) 김경숙(세실리아)

바이오리프(식물공장 채소)
년중 씻지 않고 드실 수 있는 깨끗한 채소
무농약, GAP, 경기 G 마크인증
프리미엄 채소 당일 수확, 당일배송
2주간 신선한 채소, 알가팜텍
☎ 031-945-0872 / 010-3999-1464
조영모(프란치스코)

가온재가복지센터(방문요양,목욕)
65세 이상 노인성 질환(알츠하이머, 중풍 등)
돌봄이 필요하신 분 지금 연락주세요.
등급상담, 요양보호사 파견, 요양보호사 수시모집
안양로 68번길 27
☎ 465-1479/ 010-2421-6712
센터장/사회복지사 박정옥(세실리아)

이든 샘 어린이 집
친환경 황토방· 바른 먹거리
엄마처럼 따뜻하고 포근하게~
0세~4세 (차량 운행)
성결대학로 64번길 22(성문중 · 고교 정문 앞)
☎ 445-1041/ 010-7166-7947
이은숙(레지나)

교무금 이체시
성명, 세례명, 월
예) 홍길동 아우구스티노 2월분
홍길동아우2 ※ 6글자까지 가능
신협: 131-001-043150
<예금주: 명학성당>

천주교를 알고자 하시는 분은 본당신부님 또는 사무실에 문의하십시오.

주임신부	강은식 에우세비오	**모산골 성당**	♥ 미사 시간 안내 ♥
총회장	양정모 보나벤투라	묵주기도의 모후	월 6:00 / 화 19:30 / 수 10:00 / 토 19:00 저녁 초중고, 청년
연령회장	전희대 장운요한 010.5323.6794	mosan@casuwon.or.kr	목 19:30 / 금 10:00 / 주일 07:00 10:30 교중
사무실	658.6865 Fax 658.7619	17842 경기 평택시 세교5로 35	

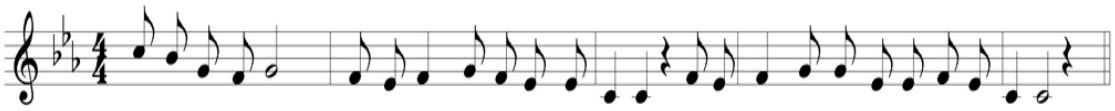

행복하여라 주님을 경외하는 사람 그분의 길을걷는모든사람

◎ 천주의 모친성모마리아대축일 미사 안내

송년미사 : 12월31일(월) 저녁9시

대축일미사 일시 : 1월 1일(화) 오전 10시30분

※ 12월31일(월) 6시 새벽, 1/1일(화) 19시30분 미사는 없습니다.

◎ 떡국 떡 판매합니다. (1.8Kg 1만원)

판매 하는 날 : 12월 29일(토) 저녁미사 전후

12월 30일(주일) 아침미사, 교중미사 전후

※ 많은 이용 바랍니다.

◎ 대림시기를 맞이하여 대림 저금통 배부

'즐거운 불편 24운동'을 통한 생명 나눔 모금 운동을 실천해 주시기 바라며, 모금된 기금은 전액 생명지원 및 제3세계 지원금으로 사용됩니다.

(1월 31일(수)까지 사무실 로 제출 바랍니다.)

◎ 모산골성당 구역 현황 안내

1. 현대	6. 원곡
2. 삼익	7. 자이 ⇨ 서재자이
3. 이안	8. 서재 ⇨ 동삭
4. 칠원	9. 센트럴자이
5. 칠괴	10. 힐스테이트

◎ 전입 세대 "환영합니다.

	성명 세례명	신자수	주소
전입	박재호 요한	2	원곡면 지문리
	진춘산 시몬	3	원곡면 지문리

◎ 지난주 미사 참여 현황

주일미사 참례자 1,268명중 383명 참석 30.2%

◎ 지난주 재정현황 (12월 18일~12월 25일)

주일헌금	1,998,150
2차헌금	85,000
교무금	5,885,000
건축헌금	3,240,000
감사헌금	600,000
구유예물	2,636,000

※ **건축헌금** : 양동성당 100만원, 김혜영 아녜스 100만원, 백영자 보나 10만원, 남창희 4만원 원국환 데레사 10만원, 김유겸 바오로 5만원, 송규석 요한 10만원, 이귀산 카타리나 20만원, 정숙철 보나 50만원, 방남호 즈가리야 5만원, 채주성 소화데레사 5만원, 유정 데레사 5만원.

※ **감사헌금** : 김혜영 아녜스 30만원, 신경미 엘리사벳 5만원, 채주성 소화데레사 5만원, 이우남 헬레나 20만원

성사 안내

유아세례	홀수달 3주 토	환자영성체	매월 2주 금
고해성사	미사 30분전	차·집축복	사무실 문의

성가 번호

입당 114 봉헌 216,220 성체 187,183 파견 113	
이번 주 2차 헌금	다음 주 2차헌금
	사제 양성

본당 청소

1/5	1/12	1/19	1/26
자이	서재	센트럴자이	힐스테이트

승합차 운행

12/30	1/6	1/13	1/20
차재홍 비오	배태원 프란치스코	김재홍 요한	차재홍 비오

본당 교무금 및 건축헌금 계좌 신협 131-001-186274 (예금주 : 모산골성당)

하느님을 가장 잘 알 수 있는 방법은 성경을 읽는 것이고, 미사는 가장 큰 기도입니다.

미사시간안내	
월	오전 10시
화 , 목	저녁 7시 30분
수,금,첫토요일	오전 10시
토요일 (저녁주일미사)	오후 3시(어린이)
	저녁 7시(청소년,청년)
주 일	오전 6시 30분
	오전 10시 30분(교중)

모전동성당

(성녀 박희순 루치아)

(우) 17316 이천시 백사면 청백리로 55 (모전리 781)
E-mail : mojeon@casuwon.or.kr
☏ 031-631-9102 FAX 031-631-9101

주임신부 : 서동조 유스티노
총 회 장 : 유명숙 미카엘라 010-2246-1437
연령회장 : 김수동 베르나르도 010-5272-8874

예비자교리	주일 09시
병자영성체	매월 첫 목요일
성시간	매월 첫 목요일

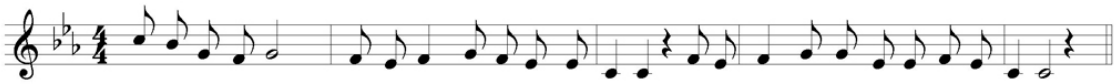

행복하여라 주님을 경외하는 사람 그분의 길을걷는모든사람

✤ 오늘은 본당 자선기금모금 2차 헌금이 있습니다. 다음주일은 사제양성후원 2차헌금이 있습니다.

✤ 천주의 성모 마리아 대축일 미사 안내

날 자	시 간	내 용
1/1 (화)	오전10시30분	*천주의 성모마리아 대축일 미사(의무대축일) *가정 합동생미사 예물 봉헌 *저녁미사는 없습니다.

✤ 1월 3일(목) 병자영성체는 1월10일(목)로 일시 변경되었습니다.

✤ 성시간
- 일시: 1월 3일(목))저녁미사 후

✤ 성모 신심 미사
- 일시: 1월 5일(토)오전10시

✤ 유아세례
- 일시: 1월 5일(토)오후4시30분
- 신청: 12월30일(주일)까지 사무실
- 신청서류: 가족관계증명서1통. 세례신청서1통
- 기타준비: 감사예물. 대부.모 함께 참석

✤ 성경 특강
"주제: 왜 성경을 공부해야 하는가?"
- 일시: 1월 6일(주일)13:00 - 14:30
- 강사: 최옥인(엘리사벳) (교구 성경교육 봉사자회)
- 대상: 본당 전 신자

✤ 본당 교중미사 반주자를 구합니다.(유급)

✤ 2019년도 초등부 주일학교 신입생 신청접수
- 대상: 2014년도 이후 출생자 - 초등6학년
- 등록비: (1인 4만원. 2인 7만원. 3인 10만원)
- 접수기간: 12월22일 - 2019년1월20일 까지

※기존 주일학교 학생들은 각반 선생님을 통해 온라인으로 재등록 바랍니다.

✤ 대림절 저금통을 수거합니다.
- 수거기간: 12월30일부터 - 1월13일(주일)까지 본당사무실로 가져오시기 바랍니다.

✤ 2018년도 구역. 분과, 단체 회계 결산 보고서 제출
- 회계기간: 2017. 1. 1 - 12. 31
- 보고서제출: 1월 9일(수)까지 각 위원회장을 통해 제출바랍니다.(기일엄수)

※ 보고서 양식은 사무실 우편함에 있습니다.

✤ 성인복사단 단원 및 빈첸시오 활동회원을 모집합니다.
회장 이은수(마르티노) 010-7200-2044

✤ 전례 봉사 및 청소구역

성가정 축일	주간 12/28 - 1 / 3	우성 구역
주님 공현 대축일 주간	1 / 4 - 1 /10	증포1구역

✤ 단체모임 및 교육 기도회 안내

성모회	1/5(토)성모신심미사 후	마르코관 요한실

✤ 우리들의 정성

교무금	12월14일 - 20일	5,900,000
과년도교무금	12월14일 - 20일	640,000
주일헌금	12월23일(대림 제4주일)	1,693,000
성소후원금	12월14일 - 20일	33,000
건축헌금	익명1,500,000	
감사헌금	김종훈170,000 익 명100,000 이복자100,000 김록자 50,000 조옥자 10,000 허 열1,000,000	

*주님 성탄 합동미사예물 6,669,300-

✤ 주일 미사 참례자 수

날자	신자총 수	참례자 수	참례율(%)
12/23	1,672	418	25

※교무금 자동이체 납부 계좌 안내
* 신협131-000-815798 모전동성당
* 납부자 이름+세례명으로 보내주세요.
*교무금은 모든 신자 가정이 형편에 맞게 반드시 납부해야하는 신앙행위이며 의무사항입니다.

안경박사	미래연 아이 어린이집	수 민 퍼 니 처	미래건강방문케어
이천CGV건너편 (신자특별할인) 633-6006 장준희(루돌프)	모전현대A103동101호 (0-4세 영유아) 미래를 여는 아이들 633-2242 김덕숙(마리아)	(저!자신을 시공해 드립니다) 씽크대.붙박이장. 신발장.맞춤전문 010-3321-9150 고병열(필립스)	재가장기요양기관 방문요양.목욕.간호 635-7747 황은정(아녜스)

천주교를 알고자 하시는 분은 이웃 천주교 신자들 또는 사무실에 문의하십시오.

주임신부 : 심용일 비 오
총 회 장 : 정인석 안토니오
010-8726-2309
연령회장 : 전영선M.막달레나
010-8806-9280
사 무 실 : 031) 339-5660
F A X : 031) 339-3167

모현 성당

(성 바오로 사도)

용인시 처인구 모현면 독점로 9
mohyeon@casuwon.or.kr
http://cafe.daum.net/mh-catholic

미사시간		
주일	어린이 (토)	15:00
	일 반 (토)	19:30
	성 인	09:00
	교 중	11:00
	청소년	19:30
평일	월 요 일	06:30
	화,목요일	19:30
	수,금요일	10:00
예비신자 교리	매주(주일)	09:30

◎ 청소년 신앙생활 활성화 및 소공동체 활성화 ◎

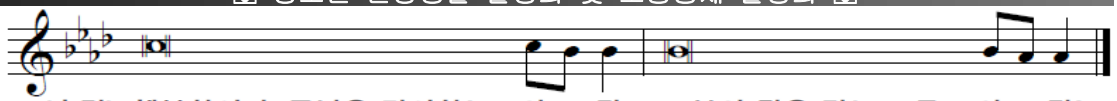

(후렴) 행복하여라, 주님을 경외하는 사 - 람, 그분의 길을 걷는 모든 사 - 람!

전례 및 행사

◎ 전례위원회

* 12월부터 월요일 새벽미사는 친교실에서 합니다.
* 미사중 가톨릭 성가는 2019년 1월 1일부터 수정 보완된 성가책을 사용합니다.
* 1월~2월 : 어린이 미사(토요일 15:00) 없습니다.

◎ 천주의 모친 마리아 대축일 미사

* 12/31(월) : 19시 30분(새벽미사 없음)
* 1/1(화) : 9시, 11시

◎ 1월 소공동체 회의 및 환자 영성체 : 없음

◎ 사제 연례 피정

* 일시 : 1/22(화)~25(금), 미사 없음

◎ 이용훈 마티아 주교님 사목 방문

* 일시 : 1/27(일) 11시 교중미사
* 2018. 12. 30.~2019. 1. 20.
  교중미사 10분 전부터 매주 창미사 연습을 합니다. 1월부터는 교중미사를 창미사로 봉헌합니다.

◎ 어린이 복사단 겨울 캠프

* 일시 : 1/28(월)~1/30(수)

◎ 주님 봉헌 축일

* 일시 : 2/2(토), 19:30 주일미사(초 축성 미사)

◎ 설 연휴 미사 시간 안내

날짜	2/3(일)	2/4(월)	2/5(화)	2/6(수)
미사	9시, 11시	없음	11시	없음

◎ 어린이 첫영성체

* 일시 : 2/10(일), 교중미사중

※ 사무실 근무시간 외에 교리실을 이용하고자 하시는 개인이나 단체는 미리 말씀해 주시기 바랍니다.

※ 2018년 교무금 납부 및 2019년도 교무금 책정
한해를 마무리하며 하느님께 받은 은혜에 감사하는 마음으로 2018년도 교무금 납부에 적극 참여 바랍니다.

※ 2019년부터 사무실 근무시간이 일부 변경됩니다.

봉 사

◎ 전례봉사, 구역청소

	성가정 축일	주님 공현 대축일
9시보편지향	꾸리아 4간부	애덕2,구세주,주님,
11시교중미사	신원	전대

	성가대 2층로비 계단전체	대강당 1층로비 친교실	화장실 외 곽 분리수거	성 당 음향실 유아실
12/29(토)	도사리	금어리	도사리	금어리
1/5(토)	베네치아	삼계리	둔전1	신안

봉 헌

◎ 2차 헌금

* 금주(12/30) : 없음 * 차주(1/6) : 없음

◎ 지난주 수입 및 지출 (12/17~12/23)

수 입		지 출	
교무금	6,770,000	청소년행사지원비	1,130,000
주일헌금	2,844,000	후원금	300,000
미사예물	660,000	도서인쇄비	1,800,000
감사헌금	1,550,000	세금과공과	1,388,000
달력광고	200,000	특별헌금	1,282,000
이자수익	25,755	기타	612,000
합계	12,049,755	합계	6,512,000

◎ 감사 헌금

* 장진수 : 1,000,000 천서영 : 100,000 김희수 : 50,000
  예비자 : 200,000 익명 : 200,000

기 타

◎ 대림 제4주일(참석률) (신자수 : 2,354명)

월/일	15:00	19:30	09:00	11:00	19:30	30.46%
12/23	71	72	223	266	85	717명
12/16	63	82	203	262	90	700명

◎ 전입을 환영합니다.

교구/본당	전입구역	세대원
인천/상1동	베네치아	이창원카타리나 외2명

교무금 은행 납부 : 농협 235039-55-001250 천주교수원교구유지재단(모현성당)**입금명(이름 , 세례명) 꼭 써주세요.**

천주교 수원교구 제2대리구

목감성당

(聖 프란치스코 하비에르)

〒14984 경기도 시흥시 조남길 26

주임신부 : 현 재 봉(베드로) 031-405-3993
총 회 장 : 이 민 국(베드로) 010-6219-6733
연령회장 : 박 상 순(마태오) 010-3101-0137
사 무 실 : 405-3991 / 405-3992
F a x : 405-3990
E-mail : mokgam@casuwon.or.kr

4대 중점사목: ◈주일미사 참례하기 ◈구역,반,형제모임 참석하기 ◈1인 1신심단체 가입하기 ◈전 세대 교무금통장 갖기

† 연말 중요미사 일정 & 시간 안내

- 차량운행시간 게시판 참조!

12월 29일(토)	예수,마리아,요셉의 성가정축일 (가정 성화 주간) (가족봉헌미사로 컵초봉헌)	저녁 7:30
12월 30일(주일)		오전 09:00
		오전 11:00
	리마인드 웨딩	저녁 7:30
12월 31일(월)	대축일 전야미사 송년 참회예절	저녁 9:00
2019년 1월 1일(화)	천주의 성모 마리아 대축일 (의무대축일-신년미사예물)	오전 09:00
		오전 11:00
사무실 대체 휴무	1/1(화) = 오후 1/2(수) = 전일	

신자의 의무이자 성당 운영의 재원
교무금 계좌이체 시 아래의 계좌로!
(신협 131- 009- 699323 목감성당)

† 교적상 신자수(2,346 명)

주일미사 참례율 33.55%

구 분	어린이 4시	토저녁 19:30	오전 9시	교중 11시	청년 19:30	합계
성 인	-	75	201	335	90	701
미성인	-	27	6	37	16	86
합 계	0	102	207	372	106	787

교무금 책정	총세대수	책정세대	책정율
	1,037	534	51.49 %

축

혼 인 갱 신

❀Remind Wedding❀

일시 : 12월 30일(주일) 저녁미사

주님의 사랑과 축복을
구하는 성가정 재조명

☞ 축하드립니다. ☜

† 우리들의 정성

운영비	수입	미사예물	1,130,000
		교 무 금	5,600,000
		주일헌금	3,102,000
		감사헌금	1,800,000
		건축헌금	8,473,100
	지출		3,425,730

† 2차 특별헌금 봉헌 안내

이번주	다음주
새성전건축금	사제양성후원

주일 차량 봉사	날짜	8309	7284	제3차량
	12/30	최정길 (바르톨로메오)	조원정 (베드로)	함광식 (가브리엘)
	1/1	신인철 (바오로)	이용헌 (토마스)	지광진 (마태오)

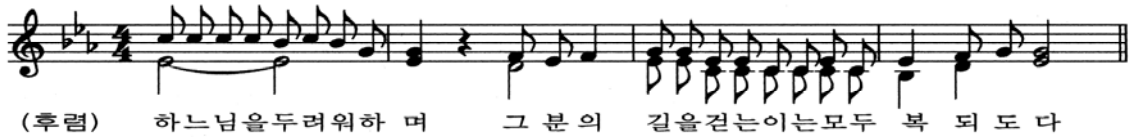

미 사 시 간

시간 \ 요일	월	화	수	목	금
오전 10시	없음		●		●
저녁 7시30분		●		●	

토 오후 4시 어린이 미사 (4번째 X)
토 저녁 주일미사 7시 30분 청소년
주일 오전 9시 미사 성인
주일 오전 11시 미사 교중
주일 저녁 7시 30분 미사 청년

성체강복	매월 첫 목 저녁미사 후
성모신심미사	매월 첫 토 오전 10시
예비자교리	주일 오전 9시 / 10시
환자영성체	매월 셋째 주 금요일 오후 1시
유아세례	3, 6, 9, 12월 두 번째 토요일

"신앙의 기쁨! 젊은이와 함께!"

미 사 시 간		
주 일	토요일: 저녁 7시 30분 (주일학교가정미사)	
	주일: 오전 7시 / 10시 30분 (교중)	
평 일	월 : 오전 7시	
	화.목 : 저녁 7시 30분	
	수.금 : 오전 10시	
예비신자 교리반	주 일 : 오전 9시	
	화요일 : 저녁미사 후	
유아세례 / 집축복	수 시	

문호리성당

(성 최경환 프란치스코)

12502 경기도 양평군 서종면 문호리 문호1길 9-4
http://cafe.naver.com/munhocatholic
E-mail : munho@casuwon.or.kr

주임신부 : 신윤섭 (안셀모)
사 제 관 : ☎ 8079-7772
사 무 실 : ☎ 775-3007
F A X : ☎ 775-3008
연령회장 : 김유수 (마르티노)
☎ 010-3708-3486

모이면 기도하고, 흩어지면 전교하자!!

①주일미사 안빠지기 ②가족이 함께 모여 기도하기 ③한 달에 한번 고백성사 보기 ④예비신자 인도하기

기도와 실천으로 주님의 집을 꾸밉시다.

생활말씀 : "그리스도의 평화가 여러분의 마음을 다스리게 하십시오.
여러분은 또한 몸 안에서 이 평화를 누리도록 부르심을 받았습니다.
감사하는 사람이 되십시오." (콜로 3, 15)

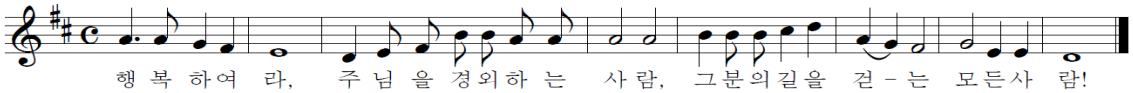

◎ 천주의 성모마리아 대축일 미사 봉헌 안내
일 시 : 1월 1일(화) 오전 7시 / 10시 30분
* 가정 합동미사예물 봉헌이 있습니다.

◎ 1월 성 시간
일 시 : 1월 3일(목) 저녁미사 후

◎ 1월 성모 신심 미사
일 시 : 1월 5일(토) 10시

◎ 복사단 복사학교 연수
일 시 : 1월 6일(주) - 8일(화)
장 소 : 용문 청소년 수련장
문 의 : 이하나 아나스타샤 (☎ 010-9028-6195)
복사단 아이들이 교육 잘 받고 올 수 있도록 성원과 기도 부탁드립니다.

◎ 초등부 겨울 신앙 캠프
일 시 : 1월 10일(목) - 11일(금)
장 소 : 한솔 오크밸리 스키장(강원도 원주시)
문 의 : 송진희 마크리나 (☎ 010-2565-5419)
주일학교 아이들이 신앙캠프를 잘 다녀 올 수 있도록 관심 가져 주시고 기도 부탁드립니다.

◎ 중고등부 겨울 신앙 캠프
일 시 : 2019년 2월 8일(금) - 9일(토)
장 소 : 강촌 엘리시안 스키장
참 가 비 : 3만원
신청기간 : 12월 22일-1월 13일(신청서 주보대 비치)
문 의 : 백승대 안토니오 (☎ 010-6372-7169)

◎ 대림저금통은 1월 13일까지 사무실로 제출바랍니다.

- 성탄제 1구역 공연 (2018. 12. 24) -

◎ 2018년도 한 해 동안 모으신 본당주보를 사무실로 1월 13일(주)까지 제출하여주시기 바랍니다.

◎ 성전청소 및 전례봉사 *감사합니다.

12. 30	3구역	1, 2반
01, 06	3구역	3, 4반

◎ 우리들의 정성(12. 17- 12. 23) *감사합니다.

교 무 금		1,910,000
주 일 헌 금		1,162,000
기 타 헌 금	2차 헌 금	935,000
감 사 헌 금	이재선 님 파 박춘화 마리아 이수영 그라시아	100,000 300,000 50,000
후 원 금	김인순 마리아	1,000,000

◎ 건축 적립금 : 355,698,986원

◎ 오늘의 특별헌금 : 성전건립을 위한 2차 헌금

◎ 주일미사 참례현황 :

토요일저녁	주일아침	교중미사	합계 / 참례율
75	46	177	298명 / 43.83%

구 분	계 좌 번 호	예 금 주
교 무 금	농협 355-0030-6062-83	(재) 천주교수원교구유지재단
건축헌금	농협 355-0030-6023-33	
단 체 비	신협 131-017-869366	문호리 성당 *단체 후원금은 이 계좌로 입금 부탁드립니다.

미리내 성당

천주강생 1896년 설립 • 주보성인 : 복되신 동정 마리아의 배필이신 성 요셉

본당 미사 시간	월 : 6시 30분	공소 미사 시간	토 : 오후 3시 (주일학교) 마지막 주는 교중미사	주임 신부	류덕현 알베르토
	수 : 오전 10시			보좌 신부	김지수 바오로
	목 : 오후 7시 30분			전 화	674-7762
	주일교중 : 9시 30분		토 : 오후 7시 00분	FAX	672-1870

오늘은 "예수,마리아,요셉의 성가정 축일입니다"

새해

2019년 기해년

새해 복 많이 받으세요!

◆ 1월 1일(화)은 천주의 성모 마리아 대축일입니다. 미사참례 의무가 있습니다.

- 합동미사예물을 정성껏 준비하시기 바랍니다
- 미사 후 전신자 떡국나누기가 있습니다

◆ 모임 안내

월 일	시간	회합실	단체
12/30	교중미사 후	교육관	소공동체위원회
12/30	교중미사 후	교육관	연령회(총회)
1/2	오전 9시	교육관	성모회
1/6	교중미사 후	교육관	대건회

※ 대림 기간 동안 정성껏 모으신 **대림저금통**은 사무실로 모아 주시기 바랍니다.봉헌된 저금통은 교구 사회복지회에 전달이 되어 불우한 이웃을 위해 쓰여집니다.

※구유경배예물은 정성껏 준비하시어 주님공현대축일(1월 6일)에 봉헌하시기 바랍니다.

◆ 금주간 일정 안내

- **1월 1일**(화)오전9시30분:대축일 미사
- **1월 3일**(목)저녁7시30분 성시간및성체강복
- **1월 4일**(금)오후 3시 : 환자영성체
- **1월 5일**(토)오전11시 : 성모신심미사(성지)

◆교회상식 -

1. **'예수, 마리아, 요셉의 성가정 축일'은** 나자렛의 성가정을 기억하며 이를 본받고자하는 축일이다 또한 우리나라에서는 2001년부터 해마다 '예수, 마리아, 요셉의 성가정 축일' 부터 한 주간을 '가정 성화 주간' 으로 지내고 있다. 가족 구성원 모두가 가정 공동체의 소중함을 되새기는 가운데 진정한 사랑이 넘치는 보금자리로 가꾸어 나가게 하려는 것이다.

2. 교회는 해마다 **1월 1일을 '천주의 성모 마리아 대축일'**로 지내고 있다. 성모 마리아께 '하느님의 어머니'를 뜻하는 '천주의 성모'라는 칭호를 공식적으로 부여한 것은 에페소 공의회(431년)이다. 1970년부터 모든 교회에서 해마다 1월 1일에 지내고 있다. 바오로 6세 교황은 천주의 성모 마리아 대축일을 1968년부터 세계 평화를 위하여 기도하는 '세계 평화의 날'로 정하였다. 이에 따라 교회는 평화의 어머니이신 마리아를 통하여 하느님께 평화의 선물을 청한다.

◆ 우리의 정성 (12/17 ~ 12/23)

주일헌금:686,000원 교무금:1,152,000원

※ 교무금은 자동이체를 이용하시면 편리합니다

농협 355-0006-9611-83 (재)천주교수원교구

◆ 전례 · 차량 · 청소 봉사

(당일 봉사자는 미사 20분전에 도착하여 준비해 주시기 바랍니다)

구 분		12월 30일		1월 6일	
		본당	공소	본당	공소
전례봉사	구역	상촌2	장서	상촌1	재인
	해설	이금화	황순남	심현금	윤정숙
	1독서	안광선	진명범	이정진	이종두
	2독서	한옥자	윤다연	최영순	신건자
	봉 헌	정 철,이순옥		조돈호,이정희	
차량봉사		안광선		홍수열	
청소봉사		청소배정표 참조		청소배정표 참조	

* 1월1일(화)천주의 성모마리아 대축일 전례봉사자
-해설 : 윤정숙, 1독서:지상윤, 2독서:윤다연
- 봉헌 : 한동철,심현금

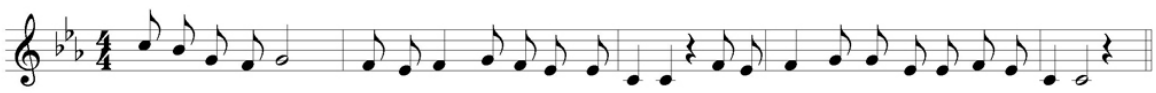

행복하여라 주님을 경외하는 사람 그분의 길을걷는모든사람

미양성요한마리아비안네성당

경기도 안성시 미양면 마산길 5
전화 031-672-8706, 070-4047-0244
팩스 031-673-8706
성당카페 : cafe.daum.net/vianne

미사 및 전례				
주일미사	평일미사 (목요일 성체강복·성시간)		초.중.고등부 (토요저녁주일미사)	
6:00	월.토	6:00	토요일	19:30
	수	10:00		
10:00	화.목.금	19:00		

주임신부	윤재빈(안셀모)	672-8700
전교수녀	권 야 고 보	672-8701
사목회장	송인호(사도요한)	010-5350-1510
연령회장	최기찬(루까)	010-5390-5524
미양성모유치원		
원장	김 마리테레실라수녀	☎ 672-6470 Fax 672-6471

예수, 마리아, 요셉의 성가정 축일

전례 및 미사시간 안내

2019년 1/1(화)	천주의 성모 마리아 대축일 **오전6시, 오전9시(의무대축일)**
1/2(수)	성 대 바실리오와 나지안조의 성 그레고리오 주교 학자 기념일

금주 신약 성경 읽기

12/31(월)	1/1(화)	1/2(수)	1/3(목)	1/4(금)	1/5(토)
히브 10-11장	12-13장	야고 1-2장	3-5장	1베드 1-2장	3-5장

삼왕놀이

▸ 일 시 : 1월 5일(토) 오후5시30분 성당 출발

이스라엘 성지순례

▸ 일 시 : 1월1일(화)~1월11일(금) 신부님, 수녀님 외 28명

미리내 천주성삼 성직수도회 겨울캠프

▸ 일 시 : 1월15일(화)~1월17일(목)미리내성지

2019년 『성경통독』 개강

▸ 일 시 : 2월 둘째주부터 수요일, 금요일 미사 후
▸ 준비물 : 개인성경, 노트, 필기구
▸ 신 청 : 수요일반, 금요일반 반별 사무실 신청

2019년 『예비자 교리반』 개강

▸ 일 시 : 2월 15일(금) 저녁미사 후

주일학교 교리교사 모집

대림저금통 봉헌

▸ 즐거운 불편 24운동에 동참한 대림저금통 기금은 전액 생명지원, 제3세계 지원금으로 사용됩니다.

(저금통은 12월30일(주일)까지 사무실에 봉헌해 주세요)

연말정산 기부금 영수증 : 사무실

청소담당

1월 5일(토)	역전 1 · 2반
1월 2일(토)	후평 1 · 2반

† 전례담당

구분	해설	1 독서	2 독서	교중미사 복사	봉헌
12/30 (주일)	최대용 야고보	정지은 아가다	이시숙 레지나	김영기 스테파노	3 구 역
	송현옥 소화데레사	김성진 안드레아	채은순 아녜스	조성제 미카엘	
1/1 (화)	최기찬 루카	정지은 아가다	여명숙 데레사	복사단	사목회 서기
	백미영 헬레나	최영일 마태오	송현옥 소화데레사		
1/6 (주일)	최대용 야고보	정지은 아가다	이시숙 레지나	최현주 사도요한	4 구 역
	여명숙 데레사	김관섭 요셉	김영선 마리아	전용우 프란치스코	

차량봉사

12/30	1/1	1/6	1/13
강덕리 / 신법전			
김영기 스테파노	김영기 스테파노	김영기 스테파노	김영기 스테파노
구례리 / 동광 / 구수리 / 양변리 (34인승)			
양성진 요한바오로	안홍률 마르코	황창섭 요셉	조영윤 베네딕토
보촌/상고지/진촌리/개정리/신계리/하개정			
조성제 미카엘	최현주 사도요한	심병호 윤호요셉	여우석 사도요한

각 단체 및 봉사자 월·별 모임

단체명	날짜	시간
사목회	첫 화요일	저녁미사 후
성체조배회	첫 금요일	저녁미사 후
자모회	첫 토요일	오후 3시
성모회	총회	12/30 교중미사후
평단협	둘째 주 화요일	저녁미사 후
꾸리아	둘째 주 토요일	저녁미사 후
구·반장 모임	둘째 주일	교중미사 후
전례단	셋째 주일	교중미사 후
연령회	마지막 주 금요일	저녁미사 후
울뜨레야	마지막 주일	교중미사 후
기사사도회 · 복사단	짝수달 넷째 주일	교중미사 후
성심회	분기별	교중미사 후

전교수녀 : 김 안젤리카
총 회 장 : 구본욱(하상바오로)
사 제 관 : 070-4047-0397
사 무 실 : 641-7062
수 녀 원 : 641-7063
F A X : 641-7064
총 회 장 : 642-1692

성 베드로와 성 바오로 사도 반월성 성당

주임신부 : 방효익(바오로)
연령회장 : 민영천(필립보) 010-2524-4813
467-880 이천시 설성면 진상미로 180번길 42-17

미사	평 일 : 월 - 오전 6시 30분 화, 목 - 오후 7시 30분 수, 금 - 오전 10시 토요일 : 오후 7시 30분 주 일 : 오전 9시, 오전 11시
예비자 교 리	주 일 오전 9시 30분

◎ 교무금은 본당 운영을 위해 교우들이 도와주시는 봉헌금입니다. 교무금을 통하여 성당을 유지보수하고, 신부와 수녀들의 머무름을 도우며, 가난한 이웃에게도 도움을 주는 것입니다.

설립 60주년을 넘기고 성숙한 신앙생활을 하시는 반월성 본당 교우들께서는 이제 교무금이 "의무냐 아니냐", "얼마를 해야 하느냐"에 초점을 맞출 때는 지난 것으로 생각됩니다.

교무금은 자기 형편에 맞게, 자발적으로, 감사와 사랑의 마음으로, 하느님께 봉헌하는 것입니다. 이제는 "얼마를 내야 한다."고 누가 말하는 게 중요한 것이 아닐 것입니다. 시간이 되시는 대로 사무실에 오셔서 2019년 교무금을 정해주시고 봉헌해주시면 감사하겠습니다.

2018년에는 가난한 이웃과 빚에 쪼들리는 신둔 성당을 위해 교무금에서 약 3천만 원을 도와주었습니다. 이제 우리도 본당 운영에 그칠 것이 아니라 이웃을 적극적으로 돕는 성당이 되어야 하겠습니다. 저도, 늘 그랬듯이, 2019년 교무금으로 90만 원을 봉헌할 것입니다.

◎ 송년미사, 천주의 성모마리아 대축일미사

12/31(월)	저녁 7시 30분
2019. 1/1(화)	합동가정미사 : 11시 - 14구역

◎ 1월 성모신심 미사

* 일시 : 1월 5일(토)10:00

◎ 연령회 총회

* 일시 : 1월 13일(일) 11 : 00 미사후

◎ 대림 저금통 회수 : 1월 7일(주일)까지

◎ 전입을 환영합니다.

구 역	성 명	세례명
7	장남종	니꼴라오
8	장병국	세바스티아노
16	이상규	프란치스코

◉ 전례봉사 담당구역 ◉

요일 시간	토요특전	9 시	11 시
12월 29일	11구역		
12월 30일		12구역	13구역
1 월 06일	15구역		
1 월 07일		16구역	1구역

◉ 성당 청소 ◉

1월 5일(금)
11구역

† 우리들의 정성 † 감사합니다 !	
대림 제4주일	1,459,000
구유예물	1,590,000
주님성탄 대축일 합동미사	4,173,000
교 무 금	2,766,000
건축헌금(박계원 20만원)	604,000
감사헌금(이상봉 10만원, 이기대 10만원, 남상균 20만원, 11구역 교우일동 646,000원)	

미사안내		
월	06시	
화·목	19시 30분	
수·금	10시	
토	10시	
	19시(중고등부 청년미사)	
주일	09시(어린이 미사) 11시(교중미사) 19시(저녁 주일미사)	

반월 성마리아 성당

주임신부 : 최해용 프란치스코
총 회 장 : 윤 영 F.하비에르
경기 안산시 상록구 건지미길 27-18
사무실 : 031-502-4595 사제관 : 070-4047-3958
FAX : 031-502-4596 연령회 : 010-3743-9960

병자영성체 : 매월 첫째, 4째주 금요일	유아세례 : 분기별 첫 주간중 미사시간	본당메일 banwol@casuwon.or.kr
예비자 교리담당 : 010-2223-8752	신부님면담:혼인,차,집,상가축복(수시로)	본당카페 daum.net/skycheon4

· 이번주는 본당건축을 위한 2차헌금입니다.
· 다음주도 본당건축을 위한 2차헌금입니다.

새 해

천주의 성모 마리아 대축일
1월 1일(화)
"새해 복 많이 받으세요"
미사 : 오전11시 교중미사

이번주 전례 및 모임안내

일시(요일)	단 체 명
30일(오늘)	전례분과 및 해설단 회의
1/1일(화)	천주의 성모마리아 대축일미사 (11시 교중미사)
3일(목)	교구청 신년미사(10:30,정자동성당) 성시간(저녁미사중)
5일(토)	성모 신심미사(10시)
6일(주일)	상임위원회(교중미사후)

1월 1일 천주의 성모마리아 대축일(11시미사)
* 대축일은 전신자 미사참례 의무입니다.
*가정 합동예물은 사무실에 마련된 봉헌함에 미리 봉헌 해주시기 바랍니다.
정성스럽게 모으신 대림저금통을 1월초까지 사무실로 봉헌해 주세요.
연말정산 기부금 영수증 발급은 주일미사 전후를 피해서 신청 부탁드립니다. 미리 전화로 신청하시면 업무처리가 빠릅니다.
본당 성탄준비를 위해 올해도 삼천리구역 형제님들께서<마굿간>을 만들어 주셨습니다.
사목방문해 주신 주교님께서 건축금 100만원 후원해주시고 복사단에게 10만원 주셨습니다.

< 전용계좌 번호안내 >
*교무금→신협 131-000-831734 반월성당
*건축금→신협 131-000-877141 반월성당

본당 성전건립을 위한 묵주기도 100만단 봉헌운동 <현재 340,988단>

*기간 : 2018년 8월 15일 ~ 2023년 8월15일(5년)

본당 건축헌금 봉헌현황(현재)

*모금액 : 805,297,815원(2015년 1월부터)

타성당에서 건축금 봉헌해 주신분들 사례입니다
*월피동에서 냉담하고 계신 자매님이 100만원 송금
*범계에서 몸이 아픈사위를 위해 기도해달라며 120만원 송금
*범계에서 어느 자매님이 성당 건축을 위해 500만원 송금
*전라도 목포 용당동 어느 형제님이 100만원 송금
*원주 둔내성당 어느 형제님이 본당 사무실에 200만원 기탁

우리들의 정성(12/20~12/26) : 54,576,813

주일헌금 : 1,413,000	교무금 : 3,520,000
사회복지후원:130,000	미사예물 : 510,000
합동미사예물:3,250,000	성탄헌금: 1,506,000
구유예물: 2,363,000	기타수입 : 24,124,813
건축모금 : 17,760,000	*문희종주교님 1,000,000
<건축모금 내역>	남양신자송금 : 90,000
	범계신자송금 1,490,000
*파지(요셉회,레지오)142,000	철산신자송금 3,970,000
*2차헌금 : 548,000	교구성당교우 2,470,000
*삼천리(23만)대림1(20만)	타교구외 송금3,570,000
*반월성당 4,050,000	

*건축기금 : 100만/송영숙
50만/최춘옥,금영민 30만/김순자(마리아)
20만/정익교 15만/정효숙 7만/김충근
10만/본당신부님,김효심,김인희,이병철,박용년,조미희,익명,익명
6만/정경자,김양한,김정복
5만/박종수,김만섭,하명호,익명
3만/이예용,손혜서,김점순,익명
2만/정종순 1만/최은혁(어린이)
*사회복지 후원금 :10만/김효심 3만/익명

청소,신자들 기도,헌금	12/30 성가정 축일 1/6 주님공현 대축일	창 말 구역 안 골 구역

재일 떡 방앗간
각종 떡 시루떡 답례품떡
폐백 이바지 참(들)기름
태양 고추가루 6Kg/20만원
통고추 6Kg/19만원
☎ 010-3857-0010
☎ (031)437-1009
대표: 서옥자(아녜스)

땅콩 볶는집
건강식품 및 견과류
건어물전문점.맥반석오징어
햇땅콩.잣.아몬드.호두
아마씨.아로니아.황태채.
*서해아파트 버스정류장 옆
♣ 437-5885
☎ 010-9480-3411
대표:홍정임 (아녜스)

남양 뉴타운 열쇠
열쇠,도어락,자동차 열쇠
보조키,전자키,출장전문
*긴급 신속출동
☎ 010-9277-1229
☎ 010-2383-9623
대표 : 조정묵(토마스)

한샘 식자재마트
종합 생활필수품
야채,청과,생선,정육,공산품
2만원이상 무료배달
안산반월 최고 매장
☎(031)501-8643~5
대표:이종국(아오스딩)

천주교를 알고자 하시는 분은 이웃 천주교 신자들 또는 사무실에 문의하십시오.

※미사 안내※	발안 성당	주임신부 : 박현배 야고보 보좌신부 : 김정섭 필립보 전교수녀 : 이 아네스노엘 전례수녀 : 이 마르티나
주일 – 09:00 11:00 19:00(청년) 월 – 06:00 화 – 19:30 수 – 06:00 10:00 목 – 06:00 19:30 금 – 10:00 19:30 토 – 10:00 15:00(어린이) 19:00(중고등부)	1957. 6. 14 cafe : http://cafe.daum.net/casuwonhscity 18593 화성시 향남읍 푸른들판로257번길 45	총 회 장 : 윤광열(라파엘) 010-6212-5080 연령회장 : 최기수(요한) 010-6652-7997
※예비자 교리※ 주일 – 09:00(일반) 금 – 20:00(일반)	" 왜 저를 찾으셨습니까? 저는 제 아버지의 집에 있어야 하는 줄을 모르셨습니까?" (루카복음 2장 49절)	사 무 실 : 352-6111 수 녀 원 : 352-6112 팩 스 : 352-7900

♣ 고해성사 : 미사 30분전 ♣ 유아세례 : 3, 6, 9, 12월 넷째주 토요일 ♣ 성모신심미사 : 매월 첫 토요일 10시
♣ 성시간 : 매월 첫 목요일 저녁 7시30분 미사 후 ♣ 집·상가축복 : 수시접수 ♣ 병자영성체 : 매월 둘째주 목요일

▣ 교육관신축 헌금(2차)있습니다.

근 하 신 년

2018년 한 해 수고 많이 하셨습니다.
새해에는 여러분 가정에 주님의 은총과
건강이 함께하시길 소망합니다.

1. 중고등부 겨울캠프

○ 일자 : 2019. 1. 17. ~ 1. 19. [2박3일]
○ 장소 : 제주도 일대
○ 인원 : 39명
○ 17일성당출발(05:30)-19일성당도착(20:00)
* 교우 여러분의 많은 기도 부탁드립니다.

2. 천주의 성모 마리아 대축일 미사 안내

일 시	1/1(화)
미사시간	09:00, 11:00

*** 새해가정합동미사예물 봉헌 있습니다.**

3. 2019년도 새가족 및 우리가족 찾기

○ 1월 6일 선교 선포식 구역 고리기도 시작
○ 2월 17일 봉헌카드 봉헌식
○ 2월 24일 입교식(11시 미사)
○ 3월 3일부터 교리 시작

▣ 전례구역 : 12/30장짐1 1/7장짐2석포리 1/14장짐3

▣ 청소구역 안내

구 분	12월 30일	1월 7일	1월 14일
A구역	장짐1	장짐2, 석포리	장짐3
B구역	미소1	주공	우림

*** A구역청소담당 : 대성당과 유아실, 로비(마당)·1층화장실**
*** B구역청소담당 : 대성당 2층, 조배실, 지하광장 및 화장실**
*** 레지오청소구역 : 소성당, 주차장, 분리수거장**
☞ 대성당 2층 청소를 철저히 하여 주세요.

▣ 전입교우 안내

성 명	세례명	구역·반	주소
김상원	루카	해창리	3.1만세로 824
유미	데레사	가재3	진우103동310호
최선자	엘리사벳	휴먼시아	702동 1204호

▣ 주일(主日)미사 참례현황

월/일	신자 수	15:00 어린이	19:00 중고등	09:00	11:00	19:00 청 년	계 (%)
12/16	2,020	40	102	277	315	138	872(43.1)
12/23	2,025	41	113	314	346	147	961(47.4)

▣ 우리들의 정성(대림 제 4주일)

교무금 : 11,485,000원
주일헌금 : 2,449,500원
감사헌금: 50,000원
교육관신축 : 1,610,000원
성탄합동미사 : 5,337,000원
구유경배예물 : 4,427,000원
성탄헌금 : 3,772,100원

♣ 성모회 본당 봉헌금 고맙습니다.♣

성모회에서 본당에 1천만원을 봉헌해 주셨습니다.
본당에서 봉사와 희생으로 어렵게 마련하신 1천만원을 선뜻 봉헌해 주셔서 발안성당의 모든 교우들은 두손을 모아 진심으로 감사를 드립니다.

미사시간 안내		
주일	토 오후3시	어린이
	토 오후7시30분	청소년청년
	일 오전9시 오후4시	성인미사
	일 오전11시	교중미사
평일	화, 목	오후7시30분
	수, 금	오전 10시

배(拜)곧(God) : 하느님을 경배하는 신앙 공동체

배곧성당

경기도 시흥시 배곧5로62

http://cafe.naver.com/bo0613

사무실	031-365-3431
팩스	031-365-3432
연령회장	정호묵 루카 010-3523-7689
총회장	이정근 가브리엘
주임신부	김정환 비오

신심 더하기 운동	
매일실천	밤10시 공동체 강복기도 참여 (알람 맞추기)
매주실천	주일미사 10분 일찍 참석, 평일미사 1회 이상 참석
매월실천	첫 주간을 신심더하기주간으로 함께하기(첫참례)

화(성령 : 치유안수) 수(순교자 : 훈화) 목(성체 : 성체강복)
금(예수성심 : 십자가의 길) 토(성모: 훈화)

	전례봉사	성전청소	다과봉사
예수,마리아, 요셉의 성가정 축일	한라 2구역	한라 2구역	EG 1구역
주님 공현 대축일	EG 2구역	EG 2구역	골드 구역

축

謹 賀 新 年

2019년 새해에도 영육간에 건강하시고
福 많이 받으십시오!

전례 및 행사

01월 신심더하기 주간 일정		
12/30(일)	니케아-콘스탄티노폴리스 신경낭독	
01/01(화)	성령치유	초봉헌 / 치유안수식
01/02(수)	순교자신심	연도 / 순교신심훈화
01/03(목)	성체신심	성체조배 / 성체강복
01/04(금)	예수성심	양형영성체 / 십자가의 길
01/05(토)	성모신심	성모신심훈화

송년 미사 및 천주의 성모마리아 대축일		
12/31	23:00	송년미사(대축일 미사)
01/01	11:00	천주의 성모 마리아 대축일 교중미사
	19:30	천주의 성모 마리아 대축일 저녁미사

단 체 모 임

- **예비자 교리 :** 부활반 매주 일요일 10:00 교리실
- **상임 위원회 회의 :** 12월30일(일) 18:00

소공동체 모임안내			
여 성	한라 1구역	01/09(수)20:00	107동 2406호

- **본당 메리지 엔카운터(ME) 회원모집**
  * 대상 : M.E 수료한 모든부부
  * 첫모임 : 19년 01/06 교중미사후

본당소식 1

- **사회복지분과 이·미용 봉사**
  * 01/6(주일) 10시~13시 본당 교리실
- **연령회 회의 :** 01월06일 교중미사 후 성전
- **초등부 주일학교 방학**
  * 12월29일 종업식 및 겨울방학
  * 02월23일 졸업식 및 개학미사
  * 자녀들과 함께 미사참례해주시기 바랍니다. 주일미사참례 체크표 배부 (추후 시상)
- **2018년도 연말정산용 기부금 영수증 발급**
  * 사무실에 신청하시면 발급하여 드립니다.
- **각 단체 사업계획서 작성**
  * 주임신부님 지침에 따라 2019년도 계획서를 작성하시어 메일로 여성총무에게 제출해주시기 바랍니다.
  * E-mail : cecolelra@naver.com
- **건축기금마련 성모회 주말장터**
  * 국산 6년근 백도라지 가루 판매합니다. (미세먼지에 손상된 기관지, 호흡기에 효능)
  * 양파즙 판매합니다.
- **본당 제대초 봉헌 받습니다.**
  * 미사성제에 봉헌된 아름다운 제대초를 가정에서 사용하도록 보내드립니다.
  * 성물보급소에서 신청받습니다.(1Set : 10만원)

화 답 송

예수, 마리아, 요셉의 성가정 축일

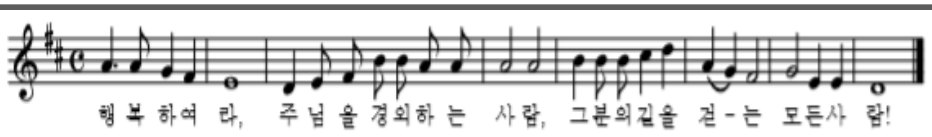

교무금 자동이체 계좌	건축헌금 자동이체 계좌
농협 355-0050-2220-13 (천주교 수원교구 유지재단)	농협 355-0050-2222-83 (천주교 수원교구 유지재단)

백암성요한사도성당

17177 경기도 용인시 처인구 백암면 백원로 454

주임신부 : 이나라 사무엘
총 회 장 : 박교선 베드로
010-5216-4094
연령회장 : 박상신 토마스
010-2688-4188
사 무 실 : ☎ 323-5408
F A X : ☎ 323-5409

◎ 주일봉사자 전례 안내

구분	미사	해설자	독서자
다섯째주일 (12/30)	토요일저녁 주일미사	조명자	박승구/염은희
	교중미사	이병희	이범수/이춘수
	저녁미사	문현진	박용근/심가영
천주성모마리아대축일밤		김성문	정기영/신효철
천주성모마리아대축일낮		이병희	임성빈/임복희
성모신심미사(1/5)		이명자	염은희
첫째주일 (1/6)	토요일저녁 주일미사	김성문	정기영/임복희
	교중미사	이향의	임성빈/신효철
	저녁미사	박용근	방석환/이재은

◎ 건축헌금 마련과 불우이웃돕기를 위하여 성모회에서 흰떡을 만들어 판매하고자 합니다. 쌀 찬조로 함께 해 주시기 바랍니다.

◎ 성소후원회를 위한 교무금 1달 더 봉헌하기에 함께 해 주시고, 성소를 위한 기도도 부탁드립니다.

◎ 금년도 교무금을 정리해 주시기 바라며, 기부금영수증을 발급하실 분들은 금년에 납부하신 것까지 발급되오니 참고하시기 바랍니다.

◎ 개인별로 성사를 보신 분들은 사무실에 말씀해 주시기 바랍니다.

◎ 1/2일(수) 사무실 휴무합니다.

◎ 1/3(목) 병자영성체는 교구청 신년미사 관계로 1/10일(목)로 연기합니다. 저녁미사 후 성시간이 있습니다.

◎ 1/5일(토) 10시30분에 성모신심미사가 있습니다.

◎ 1/6일(주일) 교중미사 후 2018년도 연령회 총결산보고가 성전에서 있고, 소공동체 월회의 겸 신년하례식이 있습니다. 꼭 참석하시기 바랍니다.

◎ 다음주일(1/6일)은 사제양성 2차헌금이 있습니다

◎ 12월 주차안내 및 차량운행 장평지역입니다.

◎ 1월 주차안내 및 차량운행 동백암지역입니다.

♥♥ 감사합니다 ♥♥

◎ 우리들의 정성(12월17일~12월23일)

주일헌금(대림제4주일)	1,241,000
감사헌금	100,000
성소후원금	480,000
교무금	4,375,000

◎ 미사참례자수(현재교적상829명)

일 자	참례자수	참례율
대림제4주일	282	34.01

◎ 건축헌금(12월20일~12월26일)

최수경(골롬바) 십만원 김광열(비리버) 사십오만원
변난순(세레나) 십만원, 안재응(아가다) 십만원

전 주	785,717
수 입	750,000
현 잔 고	1,535,717
차입금잔액	167,000,000

◎ 예물봉헌 및 성당청소 지역

구역	예물봉헌	성당청소
가창	12/30	12/29
서백암	1/6	1/5

◎ 천주의 성모마리아 대축일 미사 안내

날 자	시간	미사
31일(월)	오후 7:30	천주의 성모마리아 대축일 특전
1/1일(화)	오전10:30	천주의 성모마리아 대축일

※ 가정합동미사예물 준비하시기 바랍니다.
※ 31일(월) 오전 10시, 1/1일(화) 저녁 미사는

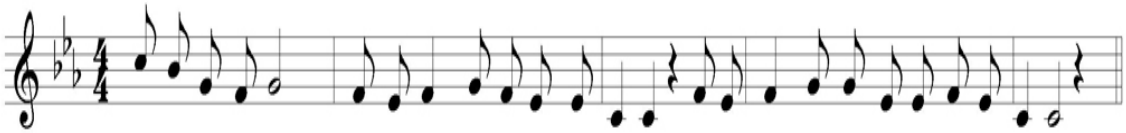

행복하여라 주님을 경외하는 사람 그분의 길을걷는모든사람

미사 시간 안내	주일	토요일	오후 7:30(토요일주일저녁)	평일	월요일	오전 10:00	성사	유 아 세 례	사무실 문의
		일요일	오전10:30(교중)		화 ·목	오후 7:30		고 해 성 사	미사 전 30분
					수 ·금	오전 10:30		혼 배 성 사	1개월전
			오후 4:00		성모신심 미사	첫째토요일 오전10:30		병자 영성체	구역장·반장을 통해서 신청바람

천주교를 알고자 하시는 분은 이웃 천주교 신자들 또는 사무실에 문의하십시오.

주임신부 : 고성은(요한사도)
☎ 224-4057
총 회 장 : 안 병 천 (요 셉)
☎ 225-5444
연령회장 : 오 균 호 (요 셉)
☎ 010-7616-3755

버드내 성당
(성 정하상 바오로)

1795~1839
16657 경기도 수원시 권선구 덕영대로 1152번길 20
사무실 ☎ 224-4058 FAX 224-4059
E-mail : beodeunae@casuwon.or.kr

미사 시간 안내

주일	오전 오전	6시 30분 10시 30분(교중)
평일	월 화·목 수·금	오전 6시 30분 오후 7시 오전 10시
토	오후 오후	3시 (어린이) 7시(학생·청년·특전)

유아세례 : 분기별 둘째 토요일 오후 4시 | 성시간 : 매월 첫 목요일 19:00시 미사 후 | 봉성체 : 매월 첫 목요일 오전 9시 30분 | 성모신심미사 : 매월 첫 토요일 오전 10시

1월 기도 지향

"새해를 맞아 소망하는 모든 일들이
잘 이루어지기를 바라며"
전신자 기도시간 : 저녁 9시(주모경)

◎ 성당 청소 구역
1. 담당구역 : 10 구역
2. 일 시 : 1/5(토) 10:00시 부터

◎ 2차 헌금
1. 이번 주(12/30, 예수,마리아,요셉의 성가정 축일)에는 본당 성소자 후원을 위한 2차 헌금이 있습니다.
2. 다음 주(1/6, 주님 공현 대축일)는 교구 사제 양성을 위한 2차 헌금이 있습니다

◎ 천주의 성모 마리아 대축일 미사
1. 대축일 미사 : 2019/1/1(화) 06:30, 10:30
2. 이 날은 의무축일이며 가정합동미사예물이 봉헌됩니다.

◎ 1월 전례 안내
1. 성시간 : 1/3(목) 19:00시 미사 후
2. 성모 신심 미사는 없습니다.
3. 1/6(매월 첫째 주일)에는 성수 축복이 있습니다.

◎ 봉성체 일정 변경
· 교구 신년미사 관계로 1/3(목) → 1/10(목)로 변경합니다.

◎ 청소년 활성화 기금 마련 바자회 실시
1. 일 시 : 1/6(주님 공현 대축일) 교중 미사 후
2. 주관구역 : 7 구역
3. 품 목 : 육개장, 호박죽, 손두부, 도토리묵, 찹쌀떡, 인절미

◎ 2018년도 기부금 납부 확인서 발급
· 2018년도 기부금 납부 확인서를 발급하오니 필요하신 신자분들은 사무실에서 발급 받으시기 바랍니다.

◎ 주일학교 방학 일정
1. 초중고등부 : 12/22(토) ~ 2019/3/2(토)
2. 방학 기간 중 어린이와 학생미사는 없습니다.
   ※ 토요일 저녁 주일미사는 19:00시 청년미사로 봉헌합니다.
3. 미사를 궐하지 않고 부모님들과 함께 미사에 참례할 수 있도록 많은 관심과 지도를 부탁합니다.

◎ 2019년 초 · 중고 주일학교 등록
1. 등록기간 : 12/1(토)부터
2. 1년 등록비 : 1자녀 30,000원, 2자녀 50,000원
   3자녀부터 무료
3. 문 의 :초등부 (김현숙 수산나, 010-9335-4126)
   중고등부(조윤호 요셉, 010-9178-9323)

◎ 금주(예수, 마리아, 요셉의 성가정 축일)의 화답송

" 청소년 활성화 기금 적립을 위한 교무금 13개월 봉헌하기 "

◎ 2019년도 교무금 책정서와 건축헌금 약정서 제출
· 각 구역별 판공 미사 시 2019년도 교무금 책정서와 건축헌금 약정서를 못내신 교우께서는 구역장, 반장, 사무실에 제출하여 주시기 바랍니다.

◎ 2019년 첫 영성체 안내
1. 첫 영성체 일시 : 6/23(성체 성혈 대축일) 교중 미사 중
2. 교리 기간 : 3/2(토) ~ 6/22(토), 매주 토 1시 ~ 2시
3. 대 상 : 초등학교 3학년 ~ 6학년
4. 부모 모임 : 2/23(토) 19:00시 미사 후 회의실
5. 등록 기간 : 12/1(토) ~ 30(주일)까지
6. 신 청 비 : 30,000원(초,책,사진 등)

◎ 주간 행사

일 자	시 간	장 소	행 사
12/30(주일)	교중 미사 후	회의실	상임위원회
1/5(토)	19:00시 미사 후	회합실	청년회
1/6(주일)	교중 미사 후	회합실	전례분과

◎ 주일미사 참례현황

구 분	12/2	12/9	12/16	12/23
참례인원(명)	494	463	521	507
참 례 율 (%)	33.0	30.8	34.7	33.9

◎ 이번 주간(12/20~12/26)교육관 건립을 위한 봉헌입니다
이상붕 17만, 신맹수 1만, 최대연 10만, 류종열 3만, 최성혁 5만
권영소 2만, 송준하 5만, 박세규 1만, 구금녀 5만, 김연순 3만
김달영 4만, 이병옥 15만, 강기섭 10만, 오수환 10만, 이영하 2만
우치동 8만, 이하금 3만, 박진홍 6만, 김중일 4만, 정태희 10만
이기영 10만, 김재섭 2만, 김상분 3만, 유옥희 5만, 성왕윤 3만
박종여 1만, 정동길 6만

◉ 주간 누계액 : 1,540,000원

◎ 우리들의 정성(12/20~12/26)입니다
· 교 무 금 : 5,285,000원
· 대림제4주일(12/23)주일헌금 : 1,870,500원
· 교구사제양성을위한(12/23)2차헌금 : 535,000원
· 주님성탄대축일(12/25)합동미사예물 : 4,893,000원
· 대림절 헌금통(12/25) : 3,709,360원
· 감사헌금 : 오수환 5만

◎ 청소년활성화기금 마련을 위한(12/20~12/26)봉헌입니다
이상붕 6만5천, 김현주 3만, 오묘근 3만, 지성준 10만, 김상분 1만
최혜숙 1만5천, 지미향 3만

◉ 누계액 : 24,342,700원

◎ 제대꽃 봉헌금(12/20~12/26)입니다.
한기순 2만, 최연선 1만

◉ 누계액 : 260,000원

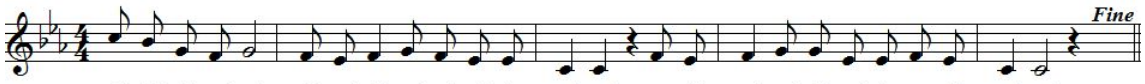

행 복 하 여 라 주 님 을 경 외 하 는 사 람 그 분 의 길 을 걷 는 모 든 사 람

" 주님, 저희가 누구에게 가겠습니까? 주님께는 영원한 생명의 말씀이 있습니다. " (요한 6, 68)

주일 미사	토	16시(어린이), 19시30분				주임신부	서동찬(야고보)
	일	6시, 8시, 10시(교중미사) 16시(중고), 19:30(청년)				보좌신부	김영빈(미카엘)
						총 회 장	김용립(안셀모)
평일 미사	월	6시	화	19시30분		▸예비신자 교리◂	
	수·목		10시, 19시30분			주 일	09시
	금		10시			수요일	11시, 20시 30분

벌말성당

(주보성인 : 성 정하상 바오로)

http://cafe.daum.net/beolmalJHS

☎ 031)424-6401

◎ 예수, 마리아, 요셉의 성가정 축일 [18. 12. 30]

◎ 다음주, 사제양성 2차헌금이 있습니다.

◎ 천주의 성모마리아 대축일(의무 축일)

일 정	미 사 시 간
1/1(화)	6시, 8시, 10시, 16시, 19:30

◎ 병자영성체: 1월 3일(목), 오후 2시부터

◎ 성시간: 1월 3일(목), 19:30 미사에 이어서

◘ 성당청소와 전례, 주차봉사

일 정	구 분	담당구역	구 역 장
이번주 (12.30)	청소,전례	대원대림 4 구역	김진해 미카엘라
	주차봉사	대원대림 5 구역	마명희 마리아고렛띠
다음주 (1.6)	청소,전례	대원대림 5 구역	마명희 마리아고렛띠
	주차봉사	부영세경 1 구역	박윤정 베레나

◎ 감사헌금

박지현 100,000 심정순 500,000 박춘상 100,000
익명 300,000 김춘 300,000 박선옥 50,000
채희옥 60,000 김연옥 100,000 윤형근 100,000
익명 30,000 김경숙 마리아 유족 200,000

※ **자선주일 특별헌금:** 2,231,000
성물방 수익금: 1,000,000

◎ 복음화 모임

공 동 체	날 짜	시 간	장 소
소공봉사자	12.30(주일)	교중미사후	2층 성당
성모회	1.3(목)	11시	3층 제4교리실
연령회	1.6(주일)	교중미사후	3층 제1교리실

◎ 교리교사 모집

- 부분: 성인 예비신자 교리반(3명),
  초·중고등부 주일학교(6명)
- 신청: 1월 3일까지(사무실, 신청서 작성)
- 교육: 1월 6일부터 매주일, 19시 30분
- 장소: 3층 예비신자 교리실

◎ 단체장 인준

- 청년회장: 최재연 율리안나
- 성가단장: 이혜련 데레사

◎ 기부금영수증 발급

연말정산용 기부금영수증을 발급하오니, 필요하신 분은 사무실에서 신청하시기 바랍니다.

◎ 대림절 저금통 모금

- 대림절 저금통을 1/6(주일)까지 사무실로 내주시기 바랍니다.

◎ 2019년도 교무금 책정

- 2019년도 교무금을 새롭게 책정하여 봉헌해주시기 바랍니다.
- 은행으로 납부하시는 분들은 필히 사무실에서 교무금 책정해주시고 정기적으로 확인 부탁드립니다.

♧우리의정성♧		전 입 을 환 영 합 니 다(교무금을 책정해 주시기 바랍니다.)					
교 무 금	18,910,000	구 역 명	이 름(세례명)	구 역 명	이 름(세례명)	구 역 명	이 름(세례명)
주일헌금	4,495,000	벌말대림1	채희옥 소피아	부영세경3	시창엽 아타나시오	부영세경3	배영주 세실리아
감사헌금	1,840,000	내손두산2 (관내)	하지유 요셉	동아삼성3 (관내)	박희용 다두		
기 타	1,045,000						

주일미사 성가 : 입당 114 봉헌 215, 216 성체 164, 152 파견 113

미사시간					
평일	월 - 06시 / 화 · 목 - 19:30 수 - 10시, 19:30 / 금 - 06시, 10시 토 - 10시				
주일	토 - 16시 (어린이) 19시 (중, 고등부) 주일 - 06:30 / 09시 / 11시 17시 (청년) / 19:00				
예비신자 교리	화	20:10	목	10:00	
	주일	09:30			

범계성당

The Beomgye Catholic Church

(성 김대건 안드레아)

경기도 안양시 동안구 경수대로 733
www.beomgye.or.kr / beomgye@casuwon.or.kr
☎. 459-0365 (사무실) / Fax. 459-0367
459-0366 (사제관) / 456-0369 (수녀원)

· 주임신부 : 정경진 (다두)
· 보좌신부 : 박윤흡 (이윤일요한)
· 전교수녀 : 정 마리제인, 김 휘델리스

총회장 : 김정태 레이몬드(010-2980-0550)
연령회 : 010-5071-1003 //010-5266-3757
범계성당부속 돈보스코 유치원 : 476-0599

· 전입자 면담 및 축복 : 사무실로 문의
· 유아세례는 홀수달 세 번째 토요일 11시

◈ 본당복음화 실천사항 ◈

사랑합시다. 감사합시다. 봉사합시다. 봉헌합시다

천주의 성모마리아 대축일 미사안내

1/1(화)	9시(초·중·고), 11시(교중), 19시(청년)

- 천주의 성모마리아 대축일 지향 미사 예물은 미사전에 4층 엘리베이터 앞에 마련된 봉헌함에 봉헌하시면 됩니다.
- 소득공제를 원하시는 신자분들은 사무실에 봉헌 바랍니다.

◆ 제대초 봉헌 ◆

주님봉헌축일(2월 2일,토요일)은 부모님에 의해 하느님 말씀 따라 봉헌된 빛이신 그리스도를 기념하는 날입니다. 따라서 우리 자신들도 하느님 말씀에 따라 주님께 자신을 봉헌하는 삶을 살아가겠다는 의미로 빛이신 그리스도를 상징하는 초를 봉헌하는 것입니다.

· **제대초 봉헌** : 초 1쌍 20,000원
· **봉헌 신청 기간** : 1월 한달 동안이며, 제대초 봉헌을 위한 봉투가 4층 승강기 앞에 마련되어 있습니다.
· **가정초 판매** : 초 1개 3,000원
· 2. 2(토) 주님봉헌축일 미사 후 부터 성물 보급소에서 판매합니다.

◎ 다음주는 사제양성후원 2차헌금이 있습니다.

✚ **이주사목 위원회 후원미사**

- 일시 : 1. 6(주일) 19시, 대성당

✚ **병자 영성체**

- 일시 : 1. 10(목) 13:30부터 진행됩니다.
- 신청 : 1. 8(화)까지 신청 바랍니다.

✚ **생명나눔 대림 저금통 사무실에 접수바랍니다.**

✚ **이번주 범계가족나눔방 소식지는 휴간합니다.**

◎ 하느님 아버지의 집을 내가 깨끗이 (성당 청소)

1 / 3(목)	청소장소 : 4층	32 구역

◈ 초등부 6학년 졸업피정 안내 ◈

- 일시 : 1. 5(토) ~ 1. 6(주일)
- 출발 : 1. 5(토) 11시 30분
- 장소 : 둘다섯 해누리

※ 피정을 떠나는 학생들을 위해 많은 기도를 바랍니다

◈ 기부금 영수증 발급 및 이체안내◈

- 기부금 영수증은 교무금, 성소후원금, 합동미사예물, 감사헌금 등 봉헌금에 대하여 발급합니다.
- 기부금영수증 발급은 연말연초 사무실업무가 많은 관계로 2019년 1월 5일(토)부터 발급이 가능합니다.

※ 교무금 자동이체 또는 계좌이체 시 입금자를 (교무금 납입자) 성명, 세례명으로 기재하여 봉헌하여 주시기 바랍니다.

※ 성명, 세례명을 기재하면 동명의 납입자가 있을 시 빠른 처리가 가능합니다.

◎ 각 단체, 분과, 위원회 모임 안내

- **소공동체지역회의 - 1. 4(금)10시미사후,** 4층 대성당
- **연령회 - 1. 5(토)10시미사후,** 대성당
- **성모회 - 1. 5(토)11시,** 성 안드레아
- **예비신학생모임 - 1. 5(토)17:10,** 성 안드레아
- **홍보분과 - 1. 6(주일)9시미사후,** 3층
- **형제지역전체회의 - 1. 6(주일)11시미사후,** 성 바르톨로메오
- **배드민턴선교회 - 1. 6(주일)11시미사후,** 2층 유아방
- **복사자모회 - 1. 6(주일)15:30,** 성 바오로
- **청년사도단 - 1. 6(주일)18:45,** 성 타대오

◎ 하느님 나라잔치(미사)를 준비해 주는 교우들

☞ 12월 30일(예수마리아요셉의 성가정 축일) -37구역
· 11시 교중미사 후 헌금 계수는 전례봉사구역에서 합니다. 장소는 3층 성 바르톨로메오 방입니다. 단, 11시 교중미사 후 행사가 있을 시에는 헌금계수하는지 미리 확인 바랍니다.

☞ 1월 6일(주님 공현 대축일) -38구역

♥ 제대 꽃 봉헌 - 주님께 아름다운 꽃을 선물로 ♥

이번주에는 **송현충 요한 & 박영옥 세실리아 가정에서 꽃을** 봉헌해주셨습니다. 고맙습니다.

제대에 꽃을 봉헌하실 분들은 사무실에 봉헌해 주시기 바랍니다.

별양동

주보성인
아시시의 성 프란치스코

우13837 과천시 별양상가 2로 20, 1호 (새서울쇼핑센타 6층)
www.assisi.or.kr E-mail: byang@casuwon.or.kr
카 페: cafe.naver.com/bydchurch1

주임신부 윤용배 (라자로) ☎ 502-8453
보좌신부 신선웅 (빈첸시오) ☎ 502-8454
전교수녀 김 벨라뎃다 고 레지나 ☎ 502-8458
사 무 실 ☎ 502-8452
F A X ☎ 502-8455
위령봉사회 HP 010-9013-0831

✝ 소통과 참여로 쇄신하는 수원교구! 신앙의 기쁨! 젊은이와 함께!

◈ 성전신축 특별헌금 봉헌합니다.

◈ 천주의 성모 마리아 대축일 전례

천주의 성모 마리아 대축일 미사	2018.12.31	19:30
	2019.01.01	09:00 11:00 16:00 19:30

◈ 성시간 성체강복: 1/3(목) 19:30 미사 후

◈ 성모신심미사: 1/5(토) 10:00 미사

◈ 환자영성체: 1/8(화) 10:00

◈ 판공성사 기간 안내

사순절 전 주까지 2019년3월9일(연중 제8주간)까지 완료하시기 바랍니다.

※고해성사 보시고 판공성사표를 사무실로 꼭 제출해 주시기 바랍니다.

◈ 2018년도 기부금 영수증 발급

2018년12월31일까지 내신 봉헌금에 한하여 기부금영수증을 발급해 드립니다.
주일은 혼잡하므로 평일을 이용해 주세요.

◈ 소공동체 조직 개편에 따른 봉사자 추천

현재 6개지역 22구역 97반인 소공동체 조직이 6개지역 42구역 129반으로 확충 재편됩니다. 해당되는 소공동체에서는 확대 개편된 소공동체 조직을 이끌어 나갈 봉사자를 찾아 **2019년 3월까지** 추천해 주시기 바랍니다.

◈ 2019년도 중·고등부 피정

- 주제: 하느님과 나
- 일정/장소: 2019.1.12(토) 9 - 21시 제2성전
- 참가비: 2만원 / 접수기간: 12/15 - 30일
- 문의: 김 발렌티노 ☎ 010-5920-5790

성 경 구 절	
지난 주	"당신 태중의 아기도 복되십니다."
이번 주	"그들에게 순종하며 지냈다."

◈ 신협 차입금 상환 현황 (단위: 원)

총 대출액	이 자	총 상환액
1,000,000,000	91,416,016	1,091,416,016

날 짜	원 금 / 이 자	상환액	잔 액
2018.12.26	16,670,000 / 2,465,654	19,135,654	816,630,000

주 간 계 획 12.31 ~ 01.07					
분 야 별	내용	날짜	요일	시간	장소
한나회	회의	1	화	20:20	강당
체나콜로마리아사제운동	기도모임	1	화	20:30	유아방
제대회	회의	2	수	11:00	사목회의실
중·고교사회	회의	2	수	20:00	교사회의실
라우디스성가대	연습	2	수	20:00	성가연습실
상임위원회	회의	2	수	20:00	사목회의실
체나콜로마리아사제운동	기도모임	3	목	11:00	유아방
성령기도회	기도모임	3	목	20:00	강당
룩스메아	기도모임	4	금	11:00	성체조배실
소공동체위원회	회의	4	금	11:00	사목회의실
성소후원회	회의	4	금	11:00	1 교실
룩스메아	기도모임	5	토	15:00	성체조배실
성가대 기타 동아리	연습	5	토	16:00	성가연습실

◈ 대림 저금통 회수

대림시기 동안 즐거운 불편 24운동을 실천하여 모으신 <u>저금통을 1/13(주일)까지</u> 사무실로 봉헌해 주시기 바랍니다.

◈ 시메온 복사단 모집

- 자격조건: 세례성사를 받은 30대 이상 교우

우리 본당으로 전입하신 형제자매를 환영합니다!					
전입 세대주		가족	전본당	오신 곳	구역
김종민	그레고리	4	한인천주	래미안 328-1803	33-4
장태옥	베로니카	1	동광	래미안 305-1004	31-2
김현아	스텔라	1	과천	향촌1길 39 101호	1-1
김수미	모데스타	2	과천	주공 407-808	4-4
지용진	루시아	1	벌말	주공 506-508	5-3
김형진	안드레아	4	압구정	향촌5길4 B01 36-1	1-2

미 사 시 간 안 내

	토		일				
주일	16:00 어린이 19:30 중·고등부		일 반				청년
			06:00	09:00	11:00	20:00	16:00
평일	월	화	수	목	금	토	
	06:00 (제2성당)	06:00 19:30	06:00 10:00	06:00 19:30	06:00 10:00	10:00 첫토신심	

전 례 신 심

유 아 세 례	홀수달 둘째주일 14:30
전입교우환영식	매 월 둘째주일 11:00
환자영성체	첫째 주 화요일 10:00
성 시 간	첫 목요일 19:30미사후
고 해 성 사	매 미사 전 30분

우리의 정성 (12/17~12/23)	
교 무 금	18,705,000
주 일 헌 금	4,930,200
성전신축특별	960,000
건 축 헌 금	1,150,000
감 사 헌 금	405,000
후 원 금	340,000
주 간 합 계	26,490,200

천주교를 알고자 하시는 분은 본당신부님, 수녀님 또는 사무실에 문의하십시오.

	미 사 시 간
주일	09 : 00 (일반) 11 : 00 (교중) 17 : 00 (가족미사) 2,3,4 주 19 : 30 (청소년,청년연합) 19 : 30 (토요일 저녁 주일미사)
평일	월 : 아침 6 : 00 화 : 19 : 30 목 : 19 : 30 수, 금, 토 : 10 : 00 고백성사 미사 시작 20분 전

구세주의 어머니 병 점 성 당

18411 경기도 화성시 병점서로 63-18
cafe.daum.net/bjcatholic
주임신부 김우정(베드로)
사무실 : ☎ 235-5511, 수녀원 : 239-5753

- ◎ 환자영성체 : 매월 첫번째 (목)
- ◎ 차 축복식 : 3일 전 신청
- ◎ 전교수녀
  이니고나 수녀, 에밀리아나 수녀
- ◎ 총회장 최영숙 (달마시오)
  010-7548-1490
- ◎ 연령회장 서장만 (토마스)
  010-6234-8851
- ◎ 예비신자 교리
  화요일 - 오후 8시
  금요일 - 오후 7시

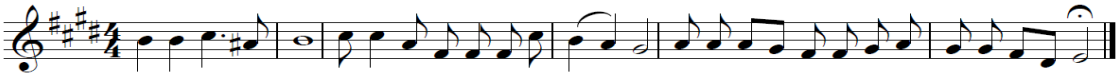

행복하여라 주님을경외하는 사람 그분의 길을걷는 모든사람

◎ 미사안내 및 청소구역

일 시	구 역	일 시	구 역
12월 30일	퍼스트빌	1월 6일	주공4
청소 : 성당, 유아실, 복도, 성가대석,계단		1월 13일	진안1,2

◎ 금주 행사 및 모임

단 체	일 시		장 소
해설단	12월 30일(주일)	10시	믿음교리실
M · E	1월 4일 (금)	19시 30분	조명교리실
구,반장 월례회	1월 5일 (토)	10시 40분	지하강당

◎ 차주행사 및 모임

단 체	일 시		장 소
복사단어머니회	1월 10일 (목)	미사 후	유아실
신자들의 도움Co.	1월 11일 (금)	20시	지하강당
연령회	1월 12일 (토)	10시 40분	지하강당
안나회	1월 12일 (토)	11시 40분	지하강당
요아킴	1월 12일 (토)	11시 40분	정화교리실

◎ 주일 미사참례 현황(12월22일저녁미사 ~12월23일)

일자	총신자수	참례자수	참여율
12월 23일	3,878명	1,119명	28.8%

◎ 어르신 대상 미용 봉사 있습니다.

· 일 시 : 1월 8일(화) 오전 10시 정화교리실

◎ 천주의 성모마리아 대축일 미사

· 일 시 : 1월 1일(화) 11시

◎ 성시간 있습니다 / 1월 3일(목) 저녁미사 후

◎ 2019년 첫 영성체 접수

· 개강 : 2/2(토) · 첫 영성체식 : 6/23(주일)
· 오리엔테이션 : 1/29(화) 미사 후 소리교리실
· 대상 : 3학년~6학년 어린이와 세례받지 않은 어린이 포함 (부모님도 함께 신청)
· 교리기간 : 2/2(토)~6/15(토) 오전10시미사 후

◎ 가족미사 종강으로 1월~2월 주일17시 미사는 없습니다 ▸개 강 : 3월10일(주일)

◎ 희망나눔 저금통 (대림시기 저금통)

· 1월13일(주일)까지 사무실로 가져오시기 바랍니다

◎ 사무실 업무시간 변경 (2019년 1월 1일부터)

월요일	전체 휴무
수 / 금	09시 ~ 17시
화 / 토	09시 ~ 21시
목	13시 ~ 22시
주일	08시 ~ 21시
점 심 시 간	12시 ~ 13시
저 녁 시 간	17시 ~ 18시

◎ 우리들의 정성 기간 : 12/18(화) ~ 12/23(일)

· 주일헌금 : 4,697,300원 · 교무금 : 13,610,000원
· 감사헌금 : 690,000원

미담원 떡	사랑방 재가복지센터	낙원 떡집
이바지, 백일, 돌, 떡케익, 답례용 영양떡, 선물용 맞춤떡 전문점 화성시 동부출장소 맞은편 전경희 (세라피나) 234-4942, 010-4211-8415	방문요양, 목욕, 미용, 가족요양 대상: 65세이상 치매, 중풍 등 노인성질환 등급절차 및 상담서비스 요양보호사 수시모집 황인옥(리까렛따) 010-2716-2137	이바지, 답례떡,백일,돌떡,떡케익 행사떡,선물셋트,식사대용(영양떡) 직접만든 식혜,카스테라 설기떡 화성시 병점동 431-55 김경자 (미카엘라) 226-0063, 010-8465-0063
강원 약초 건강원	**벨톤 보청기**	**홍익돈까스**
홍삼·녹용·사슴·흑염소·개소주·배즙· 자색양파·우엉·칡즙·토마토즙·가시오가피· 흙당근즙· 아로니아즙 화성시 병점동 347-13 박금단(라파엘라) 239-5519, 010-3378-5519	20년 경력, 전문 청능사 자격증 전신자 50% 세일 청각장애인 카드소지자 지원금 131만원 지급 수원역 7번 출구 258-0478 / 최경자(엘리사벳)	왕돈까스 · 롤 · 파스타 · 볶음우동 병점중앙로 100-3국민은행사거리 주공1단지 옆대형주차장 완비,넓은 실내공간 이경용(마르띠노) 237-4748, 010-9776-4889

천주교 수원교구
보라동 성가정 성당

용인시 기흥구 만속촌로11번길 13(보라동) / 전화 274-1006 / 팩스 274-1008 / www.cabora.or.kr

주임신부 : 이재욱 (요한 세례자) / 보좌신부 : 서만종 (요한 레오나르디)
전교수녀 : 백 안눈치아, 이 베아트리스 (올리베따노 성 베네딕도 수녀회)
총회장 : 임재호 (이냐시오) / 연령회장 : 이현화 (아우구스틴) 010-3302-1443

< 미 사 안 내 >

토 - 16:00 (어린이) / 19:30 (청소년)
주일 - 07:00 / 10:30 (교중) / 19:30
월 06시 / 화 19:30 / 수~금 10시,19:30

고해성사 : 미사시작 20분 전 ~ 5분 전
유아세례 : 짝수달 가정주일 토요일 17:30

▣ 전례 및 교육 안내

☞ 천주의 성모 마리아 대축일 새해 가정 합동 미사

12/31 월요일	06:00	월요일 아침 평일미사 없음
	19:30	천주의 성모 마리아 대축일 미사
01/01 화요일	10:30	천주의 성모 마리아 대축일 미사
	19:30	천주의 성모 마리아 대축일 미사

※ 성탄 판공표 및 대림절 저금통은 사무실로 제출

☞ 교구 신년미사 관계로 1월 3일(목) 10시 본당미사 없음

☞ 성시간 및 성체강복 : 1월 3일(목) 19:30 미사 후

☞ 초등방학 : 2월 9일 개강 (방학 중 어린이 미사 없음)

☞ 성모 신심 미사 : 1월 5일(토) 10시 (매월 첫 토요일)

☞ 소공동체 봉사자를 위한 미사 : 1월 10일(목) 10:00

☞ 병자영성체 : 1월 10일(목) 14시 / 6일(주일)까지 신청

▣ 형제 모임

☞ 6,7구역 : 1월 6일(주일) 18시 현대2차 경로당 / 010-5202-5389

▣ 많은 관심과 참여 바랍니다

☞ 상임위 워크샵 : 1월 5일 ~ 6일 / 010-9252-1856
☞ 연령회 월례회 : 1월 6일(주일) 아침미사 후 1층 강당
☞ 체칠리아 성가대 단원 모집 (교중미사) : 010-2290-7124
☞ 요셉 대학 오카리나반 강사 모집합니다 : 010-4544-1857

▣ 화 답 송

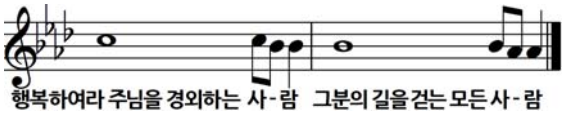

행복하여라 주님을 경외하는 사-람 그분의 길을 걷는 모든 사-람

▣ 전입가족 환영 합니다 - 원장수녀님과 면담이 있겠습니다.

김유나 율리아나	03구역 1반	010-2604-0350	금 화 501-1302
이승호 요 한	05구역 3반	010-9316-1077	금 화 202-402
최종충 분 도	08구역 2반	010-4714-9721	한보라 201-401
오세권 스테파노	11구역 1반	010-9383-7592	한보라 601-1301
정수아 엘리사벳	05구역 2반	010-8565-1927	금 화 309-1404
정동근 율리아노	21구역 2반	010-3666-7721	신 창 212-1701

▣ 전례구역 안내

	이번 주	다음 주
전례구역	4 / 5 / 6	7 / 8 / 9
특별헌금	성전건축	사제양성
청소지역	4지역(목/11시)	3지역(목/11시)

▣ 우리들의 정성

대림 제4주일 헌금	5,404,320 원
성전건축 2차 헌금	1,314,000 원
주님 성탄 대축일 헌금	7,238,100 원
주님 성탄 대축일 합동미사 예물	6,027,000 원
구유 경배 예물	5,996,000 원
주간 교 무 금 납입 현황	12,438,000 원
주간 감사헌금 납입 현황	1,100,000 원
주간 건축헌금 납입 현황	2,260,000 원

교무금을 바치는 것은 교우의 본분이며,
우리의 신앙고백입니다.
교무금 책정에 적극 동참합시다.

아리따움 보라점	Cafe Most	홍박약손노인복지센터
한율, 아이오페, 마몽드, 라네즈 화장품 판매 / 스카이프라자 106 031-285-3012 010-9147-1944 이소민 바울라	유기농 coffee & 시즌별메뉴 Juice 단체석 완비 성당후문 메종전원주택 입구 031-285-9253 010-8939-4526 한상희 리디아	중풍 치매 노환 방문 요양 / 방문 목욕 최우수기관 평가(4회 연속) 031-282-3609 홍성로 대건안드레아 박경우 가브리엘라
보험총괄 법인 대리점	**보라연 한의원**	**서울 녹각 삼계탕**
가입한 상품은 보험입니까? 모험입니까? 모든 보험, 적금, 펀드 무료상담 보라동 다이소 B/D 5층 031-281-7575 010-9252-1856 김용덕 프란치스코	교통사고 자동차보험 추나요법 보라동 베스트프라자 3층 031-286-3063 강광진 실베스텔 김혜명 에 스 텔	23년 전통 삼계탕 전문 상갈동 박물관 근처 하천변 031-285-3475 010-9267-5476 유금숙 모니카

☞ 교 무 금 ☜
신협 131-018-149156
보라동성가정성당 (교 무 금)

☞ 건축헌금 ☜
신협 131-018-149163
보라동성가정성당 (건축헌금)

책정자[이름,세례명]기입
☞ 입금 후 사무실로 전화 ☜
자동이체는 전출 전 해지

미사시간		
	주 일	오전 9시 오전 11시 오후 4시 (청년) 오후 7시30분
	토 (주일)	오후 4시 (어린이) 오후 7시30분 (청소년)
	월	오전 6시30분
	화・금	오전 10시, 오후 7시30분
	수	오전 6시30분, 오전 10시
	목	오후 7시30분
	토	오전 10시

보정성당 CATHOLIC CHURCH

주임신부 : 손 창 현 (이냐시오)
보좌신부 : 신 민 재 (미 카 엘)
총 회 장 : 김 영 화 (레미지오)
연령회장 : 조 중 기 (메토디오)
010-3737-7634
용인시 기흥구 신촌로73번길24
☎ 896-2977 FAX 896-2978
http://cafe.naver.com/bjcatholic

축복 : 주일 오전11시 미사 후
첫째 주일 - 여행자들
둘째 주일 - 병자들
셋째 주일 - 출산, 임산부, 아이를 갖고 싶어하시는 분들
집・차・상가 축복 : 토 10시 미사후
성시간 : 첫째 목 오후7시30분미사후
성모신심 미사 : 첫째 토 오전10시
가정미사 : 넷째 주일 오후7시30분
유아세례 : 짝수달 마지막 토 오후5시
병자영성체 : 매월 첫 **수**요일

경 축

천주의 성모 마리아 대축일

· 일시 : 2019년 1월 1일 (화) 오전9시, 오전11시, 오후4시
※ 오전10시, 오후7시30분 미사 없음
· 대축일 예물봉투에 **성명**, **세례명**, **봉헌금액**을 기재하시는 분은 기부금 처리를 하여 드립니다.

송년 미사
· 일시 : 12월 31일 (월) 오후10시30분
※ 천주의 성모 마리아 대축일 미사로 봉헌됩니다.
※ 미사 후 새해맞이 행사 있습니다.
※ 오전6시30분 미사 없음

양병훈 사도요한 수사신부 첫미사
· 일시 : 12월 30일 주일 오전11시
※ 안수 : 오후1시

다음 주 사제양성 특별헌금 있습니다.

교리실 사용 후 청소 및 정리 하시기 바랍니다.

2019 매일 성경 읽기 (준비물 : 신약성경)
· 매일성경읽기 표에 따라 미사 영성체 후 성경읽기를 함께 합니다. 미사 불참시 개인적으로 읽습니다.

축복 (주일 오전11시 미사 후)
· 첫째 주일 : 여행자들을 위한 축복
· 둘째 주일 : 병자들을 위한 축복
· 셋째 주일 : 출산, 임산부, 아이를 갖고 싶어하시는 분들을 위한 축복

가정을 위한 미사와 축복
· 매월 넷째 주일 오후7시30분
※ 본당 미사일정 관계상 12월 가정을 위한 미사와 축복은 12월 30일 주일 오후7시30분에 있습니다.

병자영성체 (신청 : 해당구역장)
· 일시 : 2019년 1월 2일 (수) · 마감 : 12월 30일 주일

성시간 : 2019년 1월 3일 (목) 오후7시30분 미사 후

희망나눔 대림저금통 봉헌
· 대림시기 동안 즐거운 불편 24운동 실천으로 모은 저금통을 봉헌합니다.
· 마감 : 2019년 1월 13일 주일 · 장소 : 사무실 봉헌함

2019년 첫영성체 등록안내
· 등록기간 : 1월 5일 ~ 2월 9일 (매주 토 어린이미사 전후)
※ 등록기간 이후에는 받지 않습니다.
· 등록대상 : 3학년부터 6학년까지 해당자
· 부모첫모임 : 2월 9일 (토) 오전10시 미사 후, 2층세미나실
· 문의 : 최 엘리사벳 010-5412-0479

성인 복사단 모집
· 평일 오전10시 미사와 장례 미사 때 사제의 미사 집전을 보좌하는 봉사를 하실 분을 모집합니다.
· 신청 : 사무실

신앙생활 기초 조사서와 2019년 교무금 약정서를 사무실로 제출해 주십시오.

보정초등학교 등/하교 시간에 '특별히' 교통신호 준수 및 저속 운행 바랍니다.

주차 협조 안내
· 성당 이웃 주민들에게 피해가 없도록 도로변 (특히 주차장 입구) 주차시 주의하시기 바랍니다.
※ 주일 오전 9시/11시 미사 참례시 보정초교 주차장을 이용해 주십시오. (12시30분까지 이용가능)
· 성당과 가까운 곳에 사시는 분들은 차량이용을 자제하시고 걸어서 오시기 바랍니다.

전입을 환영합니다. (12/17-12/23)

세대주	세례명	구역	동/번지
황혜란	라파엘라	포스홈 1	206
박춘자	수산나	한라1금강	1200

· 전입세대는 주임신부님과 면담하시기 바랍니다.

우리들의 정성 (12/17-12/23)
대림 제 4 주일 미사참례자 : 1,683명 (30.37%)
· 주일헌금 : 7,272,660원
· 교무금 : 39,345,000원 · 감사헌금 : 230,000원
· 헌화후원금 : 6,645,000원 · 후원금 : 30,000원
※ 11/1 '성당교무금'으로, 10/4 '율리아나'로, 8/31 '체칠리아'로, 7/25 '교무금4~8'로, 5/24 '6개월분'으로 송금하신 분은 사무실로 연락주십시오.

2018년 기부금영수증 발급 안내
· 2018년분 교무금을 2019년 1월 1일 이후 봉헌하시면 2019년 기부금으로 처리됩니다.
· 기부금영수증은 본당 교적자에 한해 사무실에서 직접 발급 받으시기 바랍니다.

교무금 납입계좌 : 계좌이체시 '성명-세례명' 기입

(재)천주교수원교구유지재단	우리은행	1005-300-916904

성당 청소

일시	2019년1월4일(금) 11:00	1월 12일 (토) 11:00
3층	GS자이/꿈에그린 구역	I 파크 1 구역
1층	LG자이/I파크 2 구역	동원누리 구역

※ 교우 여러분들의 적극적인 참여 바랍니다.

[지역 마일리지 안내] 이마트 죽전점 : 80번 보정성당, 하나로 오리역점 : 103번 보정성당

본오동성 요한 세례자성당

안산시 상록구 충장로 224(구.본오3동878)
사무실 ☏ 502-5641, FAX 502-5642 (우)15537
http://www.cabono.or.kr
bono@casuwon.or.kr

주임신부	정 영 철 (안 토 니 오)
보좌신부	도 승 현 (베 드 로)
총 회 장	박 광 종 (야 고 보) 010-5336-9417
연 령 회 부 회 장	정현철(그레고리오) 010-8707-6310

미 사 시 간									✝ 고해성사는 미사 15분 전부터	예비신자 교리시간	
주 일 미 사	토요일 16:00(어린이)・19:00(성인)		평 일	월	화	수	목	금	토	주일반	09:30
	09:00(중.고등학생) 11:00(교중) ・ 17:00(청년)			09:00	10:00 19:30	6:00 10:00	10:00 19:30	10:00 19:30	10:00	목요반	20:30
* 유아세례를 원하시는 분은 사무실로 신청해주세요!							* 병자 영성체: 매월 셋째주 목요일				

✝ 금주의 성경 한 말씀 : **"부모는 율법 교사들 가운데에 있는 예수님을 찾아냈다."** (루카 2,46)

♬ [화답송] 하느님을 두려워하며 그분의 길을 걷는이는 모두 복되도다

℟ **오늘(12월30일)은 예수, 마리아, 요셉의 성가정 축일입니다. 본당 건축(리모델링)을 위한 2차헌금이 있습니다.**

℟ **이번 주간 성경 읽기**

일자	12/30	12/31	1/ 1	1/ 2	1/ 3	1/ 4	1/ 5
부문	1마카3	1마카4	1마카5	1마카6	1마카7	1마카8	1마카9

♣ **천주의 성모 마리아 대축일 미사 시간 안내**
▸새해 첫날인 1월1일(화)은 천주의 성모 마리아 대축일로 의무축일이며 가정합동미사로 봉헌됩니다.

일자(요일)	미사시간	적요
12/31(월)	오후7시30분 밤미사 (오전9시미사는없음)	새해가정합동미사 예물,특별헌금(건축) 있습니다.
1/ 1 (화)	9시, 11시, 오후5시	

♣ **새해부터는 미사 중 영성체 예식 주님의 기도를 할 때에 신자들은 서로 손을 잡지 않습니다.**

♣ **새해 첫 주일(1/6)부터 버스운행은 하지 않습니다**

♣ **이번 주간 전례 안내**
▸**성시간 :** 1월 3일(목) **저녁 7시30분 미사** 후 ✝'성체현시'와 '성체강복'이 있습니다
▸**성모신심미사** : 1월 5일(토) 오전 10:00
▸**성수축복** : 1월 6일(주일) 교중미사

♣ **연령회 총회 안내**
▸일시: 1월 6일(주일) 교중미사 후 6층식당

♣ **대림시기 생명나눔 대림저금통 봉헌 안내**
▸나누어 드린 생명나눔저금통은 1/6(주일)까지 본당 사무실 봉헌함에 가져다 주시기 바랍니다.

♣ **2018년 연말정산용 기부금 영수증 발급 안내**
2018년도 교무금, 건축헌금 등을 완납하여 주시고 기부금영수증 발급을 신청해 주시기 바랍니다.
(기부금영수증은 2018년 중 납부하신 금액만 해당됨)

♣ **일치의 모후 Cu. 알림 사항**
✝주일 교통안내 봉사담당Pr.

12/30(주일)	1/6(주일)	1/13(주일)	1/20(주일)
사도들의모후	신비로운그릇	정의의거울	다윗의탑

♣ **전입오신 교우님 환영합니다!**

성 명(세례명)	직전본당	구 역/반	전화번호
진 영 롱(베로니카)	상 록 수	본오2-1	010-****-3545
윤 정 희(페트라)	복 음 화 국	상록3-4	010-***-7670
임주선(세실리아데레사)	오 전 동	태영2-2	010-****-9083

♠ **지난 주일 우리들의 정성** 단위:원

대 림 제 4 주 일 헌 금	3,204,620
본 당 건 축 특 별 헌 금	1,867,000
교 무 금(12/17~12/23)	9,160,000
2018년건축헌금(누계)~12/23	136,206,760

미사참례자	총 신자수	참례율
1,016명	3,124명	32.52%

☞교무금납부계좌: 하나은행 467-810000-76004 (재)천주교수원교구 본오동성당
※교무금 책정하신 교우님의 성명(세례명)으로 입금바람!

♠ **감사헌금 봉헌(12/20 ~ 12/26 납입일순)**
▸무지개관광 5만원 ▸윤상식 시메온 20만원
▸안수현 바올리나 5만원

♠ **건축헌금 특별봉헌(12/20 ~ 12/26 납입일순)**
▸홍길순 세실리아 5만원 ▸정연하 바오로 5만원
▸이선영 크리스티나 20만원 ▸헌화회 10만원
▸임동분 모니카 10만원 ▸청대문 500만원
▸이은주 젬마 10만원

♠ **전례 담당 구역 안내**

12/30(일)상록1	1/6(일)상록2	1/13(일)상록3
* 주일 교중미사 후 봉헌금 집계에 봉사바랍니다.		

♠ **청소 담당 구역 안내**

1/5(토)신안1,2	1/12(토)신안3,4	1/19(토)본오1,2
청소할 구역은 '**성전**'과 2층 복도, 현관입구, 유리창, 계단 및 승강기 내부와 4~6층 화장실까지입니다.		

℟ 천주교를 알고자 하시는 분은 이웃 천주교 신자들이나 성당 사무실에 문의하십시오!

주임신부 : 송성규 안드레아
사목회장: 김명식 베네딕도
연령회장:김효석 바오로(010-8783-1413)
사무실: (031)227-2350.FAX: 227-9974
사이트: http://www.bongdam.or.kr
카페: Cafe:daum.net/bdcathoilc
이메일: bongdam@casuwon.or.kr
경기도 화성시 봉담읍 최루백로 136-5

THE HOLY BODY AND BLOOD OF CHRIST
봉담성체성혈성당

미사시간 /행사일정
주일: 오전9시, 오전11시(교중미사)
토: 오후4시(어린이), 오후7시30분
월: 오전6시. **수,금:** 오전10시
화,목: 오후7시30분
성모신심미사: 첫째 토요일 오전10시
유아세례: 짝수달 둘째 토요일 오후5시
예비자 교리시간: 주일 오전9시30분

◎ 특별헌금
1월6일(주일) 사제양성 특별헌금(2차)

◎ 초등부주일학교 교리방학
기 간: 12월29일(토) ~ 3월2일(토)
개 학: 3월 9일(토)
- 교리방학 중 1월5일(토) ~ 2월2일(토)까지 가족미사 기간입니다. 부모님과 함께 미사 참례하시기 바랍니다.

◎ 성모신심미사
일 시: 1월 5일(토)10시

◎ 연령회 총회
일 시: 1월 6일(주일) 교중미사 후
- 본당교우들의 많은 관심과 참석바랍니다.

◎ 오주형 베드로 신학생 부제 서품미사
일 시: 1월 17일(목)오후2시
장 소: 서울대교구 주교좌 명동대성당
주 례: 구요비 욥 주교님
참가비: 1만원
- 오전미사(10시)후에 출발예정입니다.

◎ 제대초 봉헌 및 가정초 주문 받습니다
주문기간: 1월6일(주일) ~ 1월 27일(주일)
가 격: 제대초 7,000원
가정초 2,000원
- 올 한해 미사 전례에 필요한 제대초 봉헌과 가정에서 사용 할 초를 제대회에서 접수 받습니다. 신청하시는 가정초는 주님 봉헌 축일(2월2일) 미사 중 초 축복 예절 후 찾아 가시면 됩니다.(평일에는 사무실에 신청)

◎ 주일학교 교사 및 대건청소년 지도자 모집
- 초·중·고등부주일학교 아이들과 함께 해주실 분을 모십니다. 하느님과 아이들을 사랑하시는 분이시면 언제든지 환영합니다.

◎ 소년 쁘레시디움 단원 모집
대 상: 본당소속의 첫영성체를 한 초등학생 및 중학생
모집기간: 연중 계속
문 의: 상아탑Pr.단장(010-3006-4145)

◎ 전기가 낭비되고 있습니다.
- 성전 및 각 교리실 사용 후 에는 난방기 전원을 꼭 꺼 주시고 귀가 바랍니다.(절전을 생활화)
- 화장실 및 창고 출입 후에는 꼭 소등바랍니다.

◎ 본당 승합차 구입 봉헌 받습니다.
- 목표액: 6,000만원(승합차 12인승 2대)
차량봉헌금 금주 합계 :1,200,000원
11/25 현재 봉헌금 총 합계 : 37,745,000원

◎ 대축일 미사 일정(1월1일 미사 일정 변경)

일 시		내 용
31일(월)	6시	새벽미사 있음
	20시	천주의성모마리아대축일 전야미사
1월1일(화)	11시	천주의성모마리아대축일미사

◎ 1월 월례회의 및 회합 일정

내 용	일 시
예신, 중고등복사단	1월 5일(토) 저녁미사 후
올뜨레아	1월 13일(주일) 교중미사 후
성령기도회. 레지오	매주 화요일 저녁미사 후
레지오	매주 수요일 오전미사 후
소년쁘레시디움	매주 토요일 13시

◎ 주일 미사 전례 봉헌 및 청소

12/30	1지역(분천리, 수보구역)
1/6	2지역(삼봉, 상리, 신안, 한신구역)

◎ 주일 미사 참례 현황

일시	어린이	저녁	9시	교중	합계	신자수	참례율
12/16	117	112	207	266(43)	745	2,177	34.2%
12/23		251	237	245(43)	776	2,180	35.5%
12/25	성탄절	352	285	307(43)	944	2,180	43.3%

◎ 우리들의 정성

교 무 금	7,085,000원
대 4 주 일 헌 금	2,842,000원
감 사 예 물	750,000원
구 유 예 물	1,418,000원
주님성탄합동미사예물	7,123,100원

◎ 2019년 사무실 근무시간 변경 됩니다.

요일	근무시간
월	휴일
화,목	오후2시 ~ 밤9시
수,금	오전9시 ~ 오후4시
토	오후1시30분 ~ 밤9시
주일	아침8시 ~ 오후2시

천주교를 알고자 하시는 분은 이웃 천주교 신자들 또는 성당 사무실에 문의 하십시오

전화		
	사무실	462 - 1900
	사제관	462 - 1902
	팩 스	462 - 1911
	연령회장	010-9088-0284
병자영성체		매월 셋째 목요일
유아 세례		3,9월 둘째 토요일
집.상점.차축복		상시 신청

부곡동성요셉성당

(주보 : 노동자 성요셉)

주임신부 : 배영호 베드로

총 회 장 : 김영성 돈보스코

15880 군포시 번영로 28번길 45-1
다음카페 : 부곡동성요셉성당
E-mail : bugok@casuwon.or.kr

미 사 시 간	
주 일	토요일 저녁 19:30 10:30(교중), 16:00(청소년)
평 일	월 : 06:00
	화,목 : 19:30
	수,금 : 10:00
성모신심	매월첫토요일10:00
성 시 간	매월첫목요일 미사중

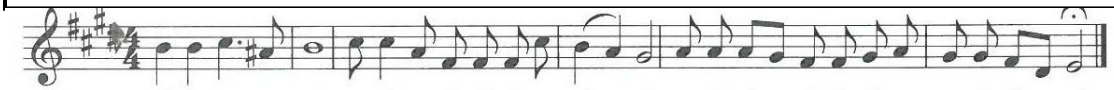

행복하여 라주님을경외하는 사ㅡ람 그분의 길을걷는 모든사ㅡ람

오늘

금주2차 : 부채상환 건축헌금
차주2차 : 사제양성 후원금
성가정 축복장 수여식:교중미사중
전신자 국수나눔 : 교중미사후
첫영성체 대상자 부모모임 : 오후5시

✝ **천주의 성모 마리아 대축일**(의무대축일)
일시 : 1월 1일(화)10시30분. 4시미사없음

✝ **성시간**:1월 3일(목) 저녁7시30분 미사중

✝ 1월 5일(토) 성모신심미사는 없습니다.

✝ **사무실 업무 시간표 변경 안내**
2019년 1월부터 현행 근로기준법의 법적요구사항을 반영하여 근무 시간이 일부 조종되오니 교우분들께서는 사무실앞 게시 시간표를 참조하여 주시기 바랍니다.

✝ **전입을 환영합니다.**

세대주	전본당	주소	구역/반
박충섭 스테파노	용 호	금강205동	송정2구역
김덕주 스테파노	수리동	금강204동	송정2구역
김옥례 글라라	용 호	금강203동	송정2구역
조해경 소피아	용 호	금강204동	송정2구역
한은기 요한나	용 호	금강204동	송정2구역
한관우 니콜라오	수리동	408동	4구역 2반
기근숙 마리아	군 포	반디채601동	송정6구역
장재근 펠릭스	산 본	금강203동	송정2구역
신남섭 루치오	군 포	반디채604동	송정6구역
이상준 레오	군 포	금강106동	송정1구역
심혜숙 마르가릿다	용 호	도마교동490-1	송정1구역

✝ **혼인미사**: 2019년 1월 12일(토)12시30분
신랑 김영훈 클레멘스 ,신부 김시내 클레멘시아 (2구역)

☞대림 저금통 회수 :1월 6일(주일)까지 사무실 제출

☞ **본당 다음 카페에 신부님의 주일강론이 올라가고 있습니다.**
학자 신부님의 부드러운 감성으로 전하는 말씀을 통해 차원이 다른 영성의 향기를 느껴보시기 바랍니다.

✝ **모임** 상임위원회 월례회의:1/4(금)저녁7시30분
형제연합회 월례회의:1/6(주일)교중미사후 예레미야실

✝ **우리들의 정성** (12. 20 ~ 12. 26)

주 일 헌 금	625,000원	성탄 헌금	1,294,500원
구유경배예물	2,361,400원	합동미사예물	2,755,000원
교 무 금	2,760,000원		
감 사 헌 금	우종일30만원,이규동10만원,정세영5만원		
중 식 후 원	전철희10만원	성탄꽃봉헌	맹복순 2만원
건 축 헌 금 (단위: 원)	김인유 9만,윤석빈 20만,김명진 5만 고재유 15만,성복임 7만,우종일 15만 전철희 20만,홍동필 6만,엄석자 30만 김연순 10만,이재성 45만,이민경 20만 장복재 10만,류호철 7만,한수민 10만 박진숙 20만,맹복순 4만,오용석 10만 김호수 10만,이희승 12만,김영성 25만 정해운 17만, 2차헌금 806,000원 카페 신축금 115,100원 성모회 신축금 500,000원 계4,691,100원 (누계125,033,730원)		
본당 부채	건 물		710,000,000원
	토지 대금		414,604,800원

✝ **교무금 납부및 주일미사 참례 현황**

책정세대/총세대	책정율(%)	납부율(%)	미사참례/총신자수(참례율)
183/388	47.2%	43.6%	305/945(32.3%)

✝ **구역별 전례 및 청소 일정**

12 /29(토)	12/30(주일)	1 / 5(토)	1 / 6(주일)
6구역	3구역	5구역	2구역
이명희/김선주	김희경/최영자	장종순/최영자	김희경/이민경
청소 5구역/송정1구역		청소 3구역	

한마음 종합인테리어
도배, 장판, 보일러, 수도
아파트 확장공사 및 상가, 집수리전문
부곡정형외과 맞은편
☎461-0488/010-3631-0488
김용준 바오로 · 김명남 마리아

한솔익스프레스·파란이사 8호점
포장이사 · 일반이사
사무실이사 전문업체
대표전화 ☎ 454 - 7272
010-5667-6161/010-5557-0927
고영진 미카엘·이춘옥 로사

효 치 과
야간진료(목요일 저녁9시까지)
중앙로 덕성초교방향 파리바게트2층
☎ 461 - 2835
임재유바오로·박은정사라

비발디 음악학원

피아노, 바이올린
부곡중앙초앞
☎ 461-6095
주예랑 미카엘라

던킨 도너츠
의 왕 역 사 점
(의왕역1층)
☎461-3371
유승용 안토니오

용인대석사중앙태권도
음악줄넘기,급수줄넘기,키크기체조
부곡중앙초교 정문앞1층
☎ 461 - 8781
장동명 마태오

무봉리 토종 순대국
포차 개시
골뱅이, 두부김치, 차돌숙주볶음
성당 앞 ☎ 461 - 8588
권선애 엘리사벳

두리 이비인후과(전문의2인)
어지러움증/코수술/편도결석
고려대 의학박사 ■ 외래교수
대한민국 미래를 여는 인물대상(2012)
산본엘스포츠센터2층 ☎397-7577
문준환 이냐시오

교무금/건축헌금 신협 131-013-960088 부곡동성당. 대리운전 1600-9877(사회복지후원)

북수동성당

www.suwons.com /www.suwons.net

(주보 성 미카엘 대천사)

16253 수원시 팔달구 정조로 842

주임신부 : 최바오로(바 오 로)
보좌신부 : 김 범 진(루 카)
전교수녀 : 임 마리아, 이 데레사
총 회 장 : 010-5098-0148
연령회장 : 010-4597-4867
사 무 실 : ☎ 246 - 8844~5
F A X : ☎ 246 - 0 9 2 6

◎ 오늘은 **예수, 마리아, 요셉의 성가정 축일**입니다

♣ 가정 성화주간

(2018. 12. 30 - 2019. 1. 5)

한국 천주교 주교회의에서는 모든 신자들이 사회의 가장 기초적인 공동체이며 작은 교회라고 할 수 있는 가정의 소중함을 새롭게 깨달아 행복하고 성스러운 가정을 꾸며 나가자는 취지에서 예수성탄대축일 후 한 주간을 가정성화기간으로 정하였습니다

축

2019년 새 해

천주의 성모 마리아 대축일

(세계 평화의 날)

미사 11시, 19시30분

주님의 은총이 충만하시길

기원합니다

◎ **연령회 월례회의** 1/2(수) 저녁 8시

◎ **성령기도회** 1/2(수) 저녁 8시

◎ **성시간, 성체강복** 1/3(목) 저녁7시30분

◎ **파티마** 1/5(토) 오전 9시

◎ **신년현양기도회** 1/5(토) 오전 10시30

◎ **유아세례** 1/5(토) 오후 5시

1/4(금)까지 신청바랍니다

◎ **초등부 교리교사 모집**

문의: 010-6289-5894

◎ **성지 방문 관련 차량은 주차카드를 부착바랍니다(사무실 문의)**

◎ **제대 꽃꽂이 봉사자 모집**

교우분들의 많은 관심과 참여 부탁드립니다

◎ **2019년 달력 기타 구역,** 필요하신 분들은 사무실에서 받아가세요

◎ **교우와 거래합시다.**

와 우 노 래 방

최신곡 완비

수원시 팔달로1가 5-4(2층)

대표: 김화연(모세)

HP 010-3937-0561

◎ **1월 청소담당: 영화, 장안구역**

◎ **전례봉사**

	금 주	차 주
토	청년회	청년회
06	김덕현. 그리스도의	김덕현. 그리스도의
09	중 · 고등부	중 · 고등부
11	채영권. 팔달2	김원영. 북수

◎ **우리들의 정성**

교 무 금		4,156,000원
주일헌금		1,584,000원
본당성소2차		530,000원
감사헌금	**송계옥**	50,000원
	조병삼	300,000원
	익 명	1,200,000원

♣ 500만단 로사리오 바치기	
지난주	8,373단/28명
총합계	1,735,286단/7,761명

봉헌자 이름과 봉헌기간을 명확히!

미 사 안 내	예 비 신 자 교 리 반					
주일 : 06시, 09시(어린이,청소년) 11시(교중), 17시(순례), 22시	주 일 반					
토 : 첫토11시(성모신심),19시30분(청년)	교리반	시 간	장 소	교리반	시 간	장 소
평일 : 월,화,수,목,금,토 - 오전 11시 (수원성지 순례미사)	성인반 1	09시 30분	교육관102호	성인반 2	15시 30분	교육관102호
화,수,목 - 19시 30분	**유아세례 :** 홀수달 첫토요일 오후 5시, **집 및 차 축복 :** 수시(미리 신청바람)					
혼인 면담 : 당사자는 혼인관계증명서, 혼인강좌수료증, 세례증명서를 지참하고 두 달 전에 서류를 작성한 후 신부님과 면담						

천주교를 알고자 하시는 분은 이웃 천주교 신자들, 또는 사무실에 문의하십시오.

북여주성당

(예수의 성녀 데레사)

주임신부 : 안형노(야고보)

(우 12636) 경기도 여주시 신륵로 77-23
사제관:886-1003 사무실: 886-9322 전송: 886-9323
총회장 : 010-8628-7298 연령회장:010-4440-1004

전례 및 미사	
	▪ 주일미사 : 오전 9시(가족미사), 11시(교중) 토요일: 저녁 7시 (청소년미사) ▪ 평일미사 : 월요일 : 오전 6시 30분 화요일 : 저녁 7시 목요일 : 저녁 7시(가족미사) 수, 금요일 : 오전 10시 ▪ 유아세례, 관면혼배, 각종축복, 신앙상담은 사무실에 문의바랍니다.

예비자 교리	매주 주일 9시30분
성체조배	매월 첫 목요일 미사 후

병자영성체	매월 첫 화요일 오전10시부터

"신앙의 기쁨! 젊은이와 함께!"

▣ 천주의 성모 마리아 대축일 미사

1월 1일(화) 오전 11시

*합동미사예물이 있사오니,

준비 해 주시기 바랍니다.

▣ 단체 월례회의

1월 04일(금) 소공동체 지역장 회의

1월 06일(주일) ME, 재정 · 시설관리

▣ 성령기도회 모임 변경 안내

화요일(매주) 오전 9시 40분

▣ 성탄합동봉헌 예물

전야미사	1,823,000	
성탄미사	9시	11시
	1,173,000	2,126,000

▣ 본당 재정

전기이월	수입	지출
118,918,554	458,789,671	467,198,510
잔 액		110,509,715
건축예치금		80,000,000

▣ 성가정 축일 미사 전례안내

주일미사 참례 [30%(615명)참례]

일	시간	미사해설	청소	1독서	2독서
12.30	9시	정 빈 세라핌	천송 구역	이경태 라파엘	이승주 마리아
	11시	임희숙 안젤라		조진용 다미아노	조수미 비비안나
01.06	9시	김민주 아델리나	이안 구역	강태훈 안드레아	남영훈 미카엘
	11시	신현숙 글라라		김태형 프란치스코	민효순 아녜스

▣ 우리들의 정성

주일헌금	1차	2차
	2,274,000	792,000
교 무 금	6,261,000	
감사헌금	현국환 베드로	100,000
	민경자 바울라	1,000,000
	이미정 아녜스	300,000
	방현수 요셉	100,000
	익명	300,000
	김경화 요안나	200,000
	헌화회	70,000
기타헌금	샬트르 수녀원	201,000
이번 주 2차 봉헌금은 본당활성화를 위한 봉헌금입니다.		

◐ 교무금 자동이체 안내 ; 신협 131-001-389693 예금주 : 북여주성당 ◑

분당성마태오성당

www.stmatt.or.kr

e-mail : matew@casuwon.or.kr

13609 성남시 분당구 황새울로 132번길 2

사무실 (031) 711-4268
F A X 0303-0395-1004

주임신부	이철수(스테파노)
1보좌신부	이재훈(요한 보스코)
2보좌신부	유동철(요한 세례자)
전교수녀	임애영(아가피토)
전교수녀	유옥경(라싸)
총 회 장	강정만(모세)
연령회장	조남준(하상바오로) 010-9552-4268

"언제나 기뻐하십시오. Semper gaudete." (1테살 5,16)

◎ 천주의 성모 마리아 대축일 가정합동미사

- **1월 1일(화) : 06시, 09시, 11시, 19시 30분**

※ 당일 오후 5시와 9시 30분 미사는 없습니다.

새해 첫날은 천주의 성모 마리아 대축일로서 의무축일입니다. 새해를 맞아 가정합동미사로 봉헌되오니, 합동미사예물 봉투를 미리 준비하시어 봉헌하시기 바랍니다.

◎ 1월 전례

- 3일(목) : 성시간
- 5일(토) : 성모신심미사, 유아세례
- 11일(금) : 병자영성체
- 31일(목) : 위령제미사

※ 2018년 1월 3일(목) 교구 신년 미사 관계로 본당 오전 10시 미사는 없습니다.

◎ 예비신자 입교식(2019 성모승천반)

- 입교식 : 1월 13일(주일) 11시 미사 중

• 교리시간

반 명	시 간	교리실
주일반	오전 9시 30분	소성당
화요반	오후 8시	마태오 교리실
금요반	오전 11시	마태오 교리실

◎ 전입교우환영식 안내

- 일시 : 1월 10일(목) 저녁 7시 30분 미사 후
- 장소 : 마태오사랑(본당 2층)

◎ 대림저금통(생명나눔모금) 회수

'즐거운 불편24운동'으로 정성껏 모으신 저금통을 2018년 1월 6일(주일)까지 사무실로 봉헌해주십시오.

♣ 매주 목요일은 소공동체 모임, 적극 참여합시다.

◎ 특별헌금

- 1월 6일 : 사제양성후원

◎ 비전 25th 실천사항

12월동안 매일 스스로 실천사항을 확인 체크하신 **'영성다이어리'**를 로비에 마련된 **<영성다이어리 봉헌함>**에 제출하시고, 새로이 1월분을 가져가시기 바랍니다.

<12월, 1월 영적도서 읽기>

'괜찮아, 네 사랑이 잠시 길을 잃었을 뿐이야'

※ 추천도서는 성물방에서 구입하실 수 있습니다.

◎ 교무금 책정 및 기부금 영수증 발행

2019년 교무금 책정을 아직 못하신 세대는 신입서를 본당 사무실에 제출해 주시기 바라며, 기부금 영수증 발급은 가능한 평일을 이용해 주시기 바랍니다.

◎ 지켜주세요

- **평일에 백현중학교 주차는 불가 합니다.**
  토요일 오후와 주일에만 밤 9시까지 사용합니다.
- 횡단보도와 신호등 근처, 성당 앞 차량회전구간, 인근의 상가 주변 주차를 삼가시기 바랍니다.

미사 안내

주일	• 오전 : 6시, 9시(학생), 11시(교중) • 오후 : 5시(청년), 7시 30분, 9시 30분 12시 30분(영어미사, 소성전)
토요일	• 오후 : 3시 30분(어린이), 7시 30분(토요저녁주일)
평일	• 오전 : 6시(월 ~ 토), 10시(화 ~ 토) • 오후 : 7시 30분(수, 목)
※ 고해성사는 매 미사 30분 전에 있습니다.	

• 병자영성체 : 매월 둘째 금요일
• 유아세례 : 홀수 달 첫 토요일(오후 5시)
• 차축복 : 상시 협의 하에 • 집(가게)축복 : 셋째 금요일
• 병자 방문 예비신자 교리 신청 : 010-8737-3114

※ 2019 - 새 아담의 해 : "은총과 의로움이 충만하다!" (로마서 5,17)※

주임신부 : 전시몬 (시몬) 보좌신부 : 정연진(토마스아퀴나스) 총 회 장 : 김병호 (마르티노) 연령회장 : 최병환 (베네딕도) 010-4321-7134 * 축복신청 : 상시 사무실에서 접수 (임산부(첫토)/집,자동차 등)	분당 성 바오로 성당 http://www.bundangpaul.or.kr 경기도 성남시 분당구 양현로 170 (이매동106-1) ☎ 031)703-4437, FAX 031)707-6950	

미사	주일	토)16:00	토)19:30
		06:30	09:00
		11:00	15:00
		19:30	
	평일	06:30	월 수 금
		10:00	화수목금토
		19:30	화 목

본당공동체의 성장과 미래를 위하여

2019 새 아담 : 성령으로 오늘을 살기를 결심하다.
2018년도 한 해를 감사합니다!
새해에는 더 좋은 일이
함께 하시기를 기도합니다.

"새 아담"을 위한 금주의 실천

"사랑합니다!"
"고맙습니다!"
말로 표현해드립니다.

추수

견진성사를 받으시는 형제, 자매님께
성령의 은총이 충만하시기를 기도드립니다.
2018. 12. 30(주일) 11:00

※ 기부금영수증 발급 안내
2018년 1월 1일 ~ 12월 31일 동안 봉헌하신 기부금에 대해 사무실에서 발행합니다. 무통장입금 등 은행 송금을 하신 분들은 납입 처리현황을 필히 사무실에서 확인하시기 바랍니다.

※ 2019년 1월 1일(화) (천주의 성모마리아 대축일)
- 미사시간 : 09시, 11시, 오후 3시, 오후 7시 30분
* 천주의 성모마리아 대축일은 **의무축일**이며, **합동 가정미사**로 봉헌됩니다.

1월 사제양성 2차헌금 - 1월 6일(주일)

◈ 성전 청소구역 안내

11지역 (아름 선경,효성)	12/31(월)	12지역 (풍림)	1/4(금)
13지역 (삼호)	1/7(월)	14지역 (두산)	1/11(금)

헌화회에서 견진성사 당일 꽃다발 판매합니다.
- 꽃다발 : 20,000원

성탄을 위한 고해성사
- 기간 : 10월 1일(월) ~ 2019년 1월 31일(목)
- 미사 30분 전에 고해성사가 진행됩니다.
  미사 중 고해성사 없습니다. 유의해주세요.

성탄과 새 해를 맞이하며...
- 큰 별이신 아기예수님을 기다리는 마음으로 '별 붙이기'를 준비했습니다.

희망의 초 봉헌 - 2019년 1월 1일(화),11시 미사 중
- 여성소공동체 지역장, 구역장, 남성소공동체 형제회장, 4개 꾸리아 4간부

성령기도회(말씀과 함께) - 1월 8일(화),20시
- 강의 : 장명주(토마스), 역곡2동성당 성령기도회장

성모회에서 약과, 삶은 고사리, 감 말랭이를 판매합니다.

◈ 우리들의 정성

교 무 금		30,550,000원
주 일 헌 금		10,113,150원
시 설 헌 금		1,300,000원
성탄 합동미사예물		24,652,000원
성탄 구유 예물		3,218,000원
주님 은혜에 감사드립니다.		
감사헌금	성탄 감사헌금	15,870,288원
	성모상 봉헌초(39차)	100,000원
	박노재(스테파노)	400,000원
	장윤복(델피노)	100,000원
	한훈철(요한)	100,000원
	박경자(안젤라)	100,000원
	익명	100,000원
	익명	100,000원
	익명	100,000원
	익명	50,000원
	익명	50,000원
	익명	20,000원

※교무금 무통장입금 : 우리은행, 338-114408-13-101, (재)천주교수원교구유지재단 이매동성바오로성당

제723호 (2018. 12. 22)

분당서울대학교병원
SEOUL NATIONAL UNIVERSITY BUNDANG HOSPITAL

천주교 원목실

주소 : 경기도 성남시 분당구 구미로 166 (대표 ☎ :1588-3369)

◈ 미사전례 안내 ◈

주일미사(토요특전) : 매주 토요일 오후 2시
봉 성 체 : 수/토요일 오전 10:00 ~ 12시
수요미사 : 매주 수요일 12시
묵주기도 : 매주 수요일 오후 2시
병자성사 : 수/토요일에 가능합니다.
고해성사 : 미사 전후
직원미사 : 매월 둘째주 수요일 12시
신앙생활 상담 : 오전 9시 ~ 오후 4시
(천주교 성당 옆길 원목실)

◈ 원목실 안내 ◈

성 당 : 1동(본관) 지하3층
원목신부 : 이승범 알로이시오 신부
(수원 교구)
원목수녀 : 김 아모스 수녀
홍 테오필라 수녀
(영원한 도움의 성모수도회)
연 락 처 : (031) 787-1877 / 구내 1877

언제나 웃으시는 마리아

제 사랑이 풍요로워지도록
당신의 웃음을 곁들여주십시오.
당신의 웃음을 닮아
저도 맑은 웃음을 웃게 해주십시오.

주님의 기쁜소식을 전하려는
저를 도와주시어
당신처럼 웃음띤 얼굴로
기쁘게 주님을 전할 수 있게 해주십시오.

걱정과 고뇌를 잊고
이웃과 기쁨을 함께 나누게 해 주십시오.
밝게 웃는 얼굴로 이웃에게 다가가
친절과 위로를 나눠주게 해주십시오.

이웃을 사랑하는 기쁨을
마음 깊이 보존하게 해주시고
이 기쁨이 언제나 웃음으로
피어나게 해 주십시오.
생각과 감정이 다를지라도
언제나 웃음띤 얼굴로 대하게 해주십시오.

호의를 가득 담은 얼굴로
이웃을 하느님께 이끄는데
저도 조금이나마 보탬이 되게 해주십시오.
- 좋은 글 中 -

▪ 수요일 묵주기도 안내

매주 오후 2시에는 천주교 성당에서 기도를 부탁하신 분들과 환자들의 쾌유를 위해 묵주기도를 함께 바치고 있사오니 많은 참여 바람. (둘째주는 제외)

▪ 예수 마리아, 요셉의 성가정 축일 미사 안내

토요 특전 미사 : 12월 29일(토) 오후2시
지하 3층 천주교 성당

♣ 환자봉성체를 원하시는 분들께 알려드립니다. 미사에 참석하지 못하는 환우들은 봉성체와 함께 고해, 병자성사도 가능하오니 병실방문시 봉사자와 원목실을 통해서 미리 신청해 주세요.

▪ 성가봉사 : 김 마르티나.

입 당	봉 헌	파 견
114	219	113

주일 : 오전 6시, 9시 오전 11시(교중), 오후 3시 30분(중 · 고등부) 오후 7시 30분(청년) 토 : 오전 10시, 오후 3시(어린이) 오후 7시 30분(저녁주일미사) 평일 : 월 오전 6시 화 · 수 · 목 · 금 오전 10시 오후 7시 30분	# 분당성루카성당 주 소 : 성남시 분당구 동원로 21번길 10 홈페이지 : www.stluca.or.kr 본 당 : luca@casuwon.or.kr	주임신부 : 정영식(바오로) 718-0836 보좌신부 : 유정원(프란치스코) 718-0838 총 회 장 : 최문정(세실리아) 010-3281-5919 연령회장 : 박춘화(시몬시도) 010-9084-4848 사 무 실 : 718-0834

【교 무 금】

2018년 교무금을 올해 안에 마무리 하시고, 2019년 교무금을 기도하시면서 형편대로 신립해 주시면 감사하겠습니다.

▣ 부채현황(12월 23일 기준)
• 총 23억 9천만원

▣ 외적성전 건축 재정 마무리 "해"
• 1세대 200만원 봉헌 / 1,500세대 동참 목표
• 신청 및 접수 : 사무실
※ 많은 세대가 동참할 수 있도록 교우님들의 적극적인 참여와 홍보 부탁드립니다.

▣ 천주의 성모 마리아대축일 미사

구분	12월 31일(월)	1월 1일(화)
미사 시간	06시(미사없음) 송년미사 (19시 30분)	06시, 9시(미사없음) 11시 15시 30분 19시 30분

☞ "합동미사예물" 있습니다.

▣ 미사안내
· 일 시 : 1월 3일(목) 10시 미사

☞ 수원교구 신년미사 관계로 "말씀의 전례"로 대체합니다.

▣ 성체조배회 월례회의
· 일 시 : 1월 3일(목) "말씀의 전례" 후

▣ 영적상담소 월례회의
· 일 시 : 1월 5일(토) 영성강의 후

▣ 성물방 월례회의
· 일 시 : 1월 5일(토) 영성강의 후

▣ 성시간 및 성모신심미사
· 일 시 : 1월 8일(화) 19시 30분 미사
☞ 미사 후, 성시간 있습니다.

▣ 평신도 지도자 영성강의

금주(수) 10시미사 후	금주(토) 10시미사후
영감적 성서 묵상 (1사무 17, 32 - 54)	영감적 성서 묵상 (창세기 18, 1 - 15)

▣ 주임신부 영성강의(장소 : 2층 대성전)

일 시	내 용
매주(일) 13시 ~ 14시	현대영성 공명과 형성의 시간

▣ 미사전례봉사

날짜	토	주 일		
	(19시30분)	(6시)	(9시)	(11시)
12/30	1, 2지역 미켈란 쉐르빌	3지역 임광보성	4지역 한라	5지역 두산위브
1/1	6지역 유천화인 (송년미사)	미사없음	미사없음	7지역 프라우 하우스토리 마이더스빌
1/6	8, 9지역 트리폴리스	10, 11지역 계룡 서광영남 천사의도시	12지역 동원동 중앙하이츠 헤리티지	13지역 연공

☞ 청소봉사지역 :12/31(월) 19 ~ 22지역
1 / 7(월) 23 ~ 24지역

▣ 중 · 고등부 겨울신앙학교(1/5 ~ 1/6)
· 접 수 : 12월 30일(일)
교중미사와 중.고등부미사 전 · 후
· 문 의 : 민준서 라파엘(010-2306-2636)

▣ 첼버 오케스트라 단원 모집(~ 1월 31일까지)
· 대 상 : 20 ~ 60세의 전공자 또는 그에 준하는 자격의 루카성당 신자
· 분 야 : 현악기, 관악기
· 문 의 : 사무실 또는 아가페성가대 부단장
(718-0834, 010-5330-7080)

▣ 카페는 인테리어 공사관계로 쉽니다.
· 기 간 : 12월 31일(월) ~ 1월 4일(금)
※ 공사일정에 따라 휴무기간 조정 가능

본당 내 영적상담소에 오셔서, 인생 · 삶 이야기를 자유롭게 나누시길 바랍니다.
▶ 상담소장 : 최문정 세실리아(010- 3281-5919)

· 주임신부 : 이종덕(가밀로) · 보좌신부 : 임채룡(베다) · 본당수녀 : 조 오딜리아. 장 아가다 ☎ 031)709-7703 · 총 회 장 : 이일근(이냐시오) ☎ 010-3753-5401 · 연령회장 : 김분옥(수산나) ☎ 010-6740-1380 · 사 무 실 : ☎ 031)709-7700~1 Fax 709-7702 · 유 치 원 : 김 까리따스 김 클라우디아 (원장수녀)☎ 709-2872. Fax 702-2872	본당 성마르코성당 홈 페이지 : www.mark.or.kr 주소 : 성남시 분당구 매화로 35	**주 일 미 사** 06:30(일반). 09:00(일반). 11:00(교중) 16:00(초등부 어린이미사). 19:30(청년) 토요일 19:30(중·고등부 학생미사) **평 일 미 사** 월. 06:00. 화. 10:00. 19:30 수.금 06:00. 10:00 목. 06:00. 19:30 토. 06:00 (첫주토 10:00) **혼배면담, 집축복, 상가축복, 차축복** 일시 : 원하시는 날(본당사무실 신청)

◎ 2018년 송년 미사

- 일시 : 12월 31일(월) 오후 8시

◎ 천주의 성모마리아 대축일(1월 1일) 미사시간 및 합동 가정 미사 예물봉헌

- 미사시간 : 06:30, 09:00, 11:00, 16:00(성인), 19:30(청년미사)

※ 오전 9시, 11시 미사 전 후 차량운행 합니다.

- 예물봉헌 : 3층 성전 입구에 설치된 예물함에 예물을 담아 넣어 주십시오.

◎ 성시간 및 성체강복

- 일시 : 1월 3일(목)오후 7시 30분 미사 후

◎ 성모신심 미사 및 임산부 축복

- 일시 : 1월 5일(토)오전 10시

◎ 유아세례

- 일시 : 1월5일(토)오후 4시
- 대상 : 부모 중 1분 이상이 교우인 미취학 어린이
- 신청 : 1월 2일(수) 오전까지 본당 사무실

◎ 1월 기일 합동 위령미사

- 일시 : 1월 8일(화)오전 10시(9시 20분부터 연도)
- 대상 : 1월에 선종 하신 분(신청 하신 분)
- 접수 : 1월 6일(주일)까지 본당 사무실

※ 1월 1일(화) 천주의 성모마리아 대축일 관계로 한주 연기 되었습니다.

◎ 병자 영성체

- 일시 : 요 양 원 - 1월 9일(수) 09:30분부터
  일반가정 - 1월 9일(수) 13:30분부터
- 대상 : 병환 중이신 본당교우(타본당 교우는 본당 사무실로 문의하십시오)
- 신청 : 1월 8일(화) 오전까지 본당 사무실

◎ 대림 저금통 회수

대림시기동안 절약하여 모은 저금통을 회수 합니다.

- 회수기간 : 2019년 1월 6일(주일)까지 본당 사무실

교무금 은행 납입 안내

1. 교무금 책정은 성당 사무실에서 해주시고 매년 1월에 갱신하여 책정해 주십시오.
2. 각 세대에서 기부금 영수증 필요하신 분 이름으로 책정하여 주십시오.
3. 책정하신 분 명의로 납입(송금)하여 주십시오. (통장에 적힌 계좌번호는 전교우가 공용으로 쓰는 번호이기 때문에 교무금 책정자 성함으로 납입)
4. 은행 창구로 직접 납입이 아닌 계좌이체나 인터넷뱅킹 등은 통장에 기장이 되지 않기 때문에 성당에 오시면 사무실에 들려 통장 내역을 찍어 확인하시기 바랍니다.

※ 교무금 은행 납입을 원하시는 교우 분은 반드시 성당 사무실에 문의하신 후 이용하시기 바랍니다.

- 교무금 은행계좌 : 우리은행 = 1005-483-000010

지난주일 미사참례 신자 수

총신자 수	미사참례 신자 수	참례 율
8,437명	2,642명	31.31%

✝ **"소통과 참여로 쇄신하는 수원교구!" "신앙의 기쁨! 젊은이와 함께!"**

미사 시간 안내		
주일	토 19:30	
	09:00, 10:00(중고), 11:00(교중)	
	16:00(어린이), 19:30(청년)	
평일	월 06:00	화 19:30
	수 06:00, 10:00	목 06:00, 19:30
	금 10:00, 19:30	토 10:00
고해성사 : 미사 30분전		
예비자교리 : 주일 09:30, 화 20:30		

분당성마리아성당

영원한 도움이신 성마리아
분당구 구미동 238번지
(구미로 130번길 20)
http://cafe.naver.com/bundangstmary

주임신부 : 윤종대(도미니코)
보좌신부 : 양두영(레오)
수 녀 원 : 726-5115
총회장: 임정택(본사이나)010-4600-5265
연령회장 : 음재득(스테파노)010-3215-7446
사무실 : 726-5000 fax 726-5001

축

2019년 새해
주님의 은총이 모든 가정에
가득하시길 기도드립니다.

▣ 천주의 성모 마리아 대축일 미사 : 1/1(화)

9시, 11시, 저녁7시30분 미사

새해 첫날은 성모마리아 대축일로서 의무축일입니다. 그리고 새해를 맞아 가정합동 생미사로 봉헌됩니다. 합동미사예물 봉투가 성당 입구에 미리 준비되어 있사오니, 봉헌하시기 바랍니다.

※ 연말정산이 필요하신 분은 ①봉헌금(금액)과 ②봉헌자(성명,세례명)을 정확하게 확인할 수 있도록 예물봉투에 표기하여 주십시오.

※ 봉헌 금액을 기입하지 않으면 확인 불가.

▣ 성시간 : 1/3(목) 저녁미사 후

▣ 성모신심미사 : 1/5(토) 10:00

▣ 예비자 교리반

·교리반: 주일(09:30)
·통신교리를 원하시는 분도 신청(사무실)

▣ 첫영성체 등록 안내

·대상: 2~5학년 첫영성체를 받지 않은 어린이
·접수: 12/16,23,30(주일) 4시미사 전후, 1층 로비
·등록비: 5만원 (주일학교 등록비와 별도)
·문의: 교감(010-9272-3975)

▣ 1월 주일 4시(어린이미사) 변동사항 안내

·초등부주일학교 정비를 위하여 1월(1/6~2/3) 동안 주일 4시미사는 성인전례로 봉헌합니다.

▣ 고등 졸업생 및 수험생 M.T 안내

·대상: 고3 졸업생 및 올해 수능을 본 수험생
·일시: 1/11(금)~12(토)
·신청: 사무실 접수

▣ 성시를 보시고 성시표를 꼭 주세요.

·12/30(주일)까지 성시표를 꼭 사무실에 주십시오.
·2019년 본당 달력 사무실에 있습니다.
·대림시기동안 정성스럽게 모으신 대림저금통을 1/6(주일)까지 사무실로 봉헌해 주시기 바랍니다.

▣ 2019년 교무금 책정 안내

·교회 선교와 유지 등을 위한 교무금을 봉헌하는 것은 신자의 의무입니다.
·2019년 교무금을 새롭게 책정하여 주시기 바랍니다.

▣ 기부금 영수증

2018년 연말정산용 기부금 영수증을 발급 받으실 신자분께서는 교무금, 후원금 등 봉헌금을 완납 후 발급받으시길 바랍니다.

▣ 헌화회원 모집

·주님의 성전에서 아름다운 꽃과 더불어 신앙의 여정을 함께할 신입 회원을 모집합니다.
·문의: 정 에스텔(010-2534-2603), ※무경험자도 환영

▣ '노인전문심리상담사' 자격증 과정 안내

일정	시간	장소
1/12,19,26 (매주 토요일)	9:30~16:30	성남동성당

·자격발급기관: 창조역량연구소
·수강료: 40만원(교재 및 자격발급비 별도)
·신청 및 문의: 031-296-6900(창조역량연구소)

▣ 감사합니다~!

·영성체할 때 손은 **성합 높이로!**
·화장품~향이 **강한 것**은 옆 사람들을 힘들게 합니다.

▣ 본당 모임 및 회의

·1/2 (수) 10:50 [성물방]
·1/3 (목) 20:30 [사목회]
·1/4 (금) 10:50 [연령회][성모회][헌화회]

▣ 본당 공동체를 위한 300만 묵주기도 봉헌

12/17~12/23	봉헌 누계
9,681	760,625

▣ 미사 참례 현황

신자수	미사참례수	비율(%)
4,857	1,444	29.7%

분당성요한성당
St. John's Catholic Church

http://www.stjohn.kr 주소 : 분당구 서현로 498(구 분당동 132)
☎ (031)7801-114 FAX. 7801-109

주 임 신 부 : 이 건 복 (바오로)
제 1보좌신부 : 유 경 선 (첼레스티노)
제 2보좌신부 : 채 유 호 (시몬)
제 3보좌신부 : 김 의 진 (안드레아)
원 장 수 녀 : 김 숙 희 (로사리아)
총 회 장 : 예 진 해 (대건 안드레아)

요일	미사 시각		장소	비고
토요일	오후	4시	소성당	중고등부
		7시	대성당	저녁 주일미사
주일	오전	6시	소성당	일반
		8시 30분	대성당	일반
		11시		교중미사
	오후	3시	소성당	어린이 미사 (성인참례 불가)
		4시	대성당	청장년 & 성인
		7시		청년
		9시		일반

요일		미사 시각	장소	비고
평일	월	오전 6시	소성당	사무실 휴무
	화 수	오전 6시, 10시 오후 7시 30분		
	목	오전 6시 오후 7시 30분		첫째 목요일 - 성시간
	금	오전 6시, 10시 오후 7시 30분		
	토	오전 6시, 10시		

다음 주일(1월 6일)은 사제양성후원 2차헌금

◎ 2018년 송년 미사 및 천주의 성모 마리아 대축일 미사

31일 (월)	송년미사 - 21:00 대성당 천주의 성모 마리아 대축일 미사로 봉헌 됩니다.
1월 1일 (화)	천주의 성모 마리아 대축일 미사 08:30 11:00 16:00 20:00

◎ 송년 음악회(본당 반주단 정기 연주회)
- 일시 : 12월 31일(월) 19:30 대성당

【은혜의 성모님】 가정 순회기도

- **기간 : 2019년 12월 25일까지**
- **취지 - 쉬는 교우 회두**
  - 지역 공동체 활성화
  - 기도하는 가정
- **대상 및 장소**
  : 전 지역에 희망하는 교우 가정
- **신청 : 각 세대 해당 지역장**
- **순회기도한 가정에 '은혜의 성모님'의 작은 성상 선물로 드림.**

☞ **알립니다.** 주일 오전에 사용하던 지역난방공사의 주차장을 2019년부터 이용할 수 없게 되었습니다. 이에 주일에 본당 주차장 이용시 **홀짝제**를 시행하오니 참여해 주시고, 성당 순환버스와 대중교통을 이용하시기를 부탁드리며, 율동공원 주차장을 이용하시기 바랍니다. 매월 첫째 주일은 차 없는 주님의 날입니다.

전례봉사 및 주차봉사 담당지역				
구분	12월 30일	1월 6일	1월 13일	1월 20일
지역	1지역	2지역	3지역	4지역

위령기도실 담당	정덕수 요한	010-9012-0598
야간(18:00시 이후) 병자성사 신청		031) 780-1125

미사안내					
주일	10:30 교중	비봉성당	주임신부	김지웅 아우구스티노
토	19:30	성 박종원(아우구스티노) 성 고순이(바르바라)	총 회 장	이한구 (다 윗) 010-7734-0197
월	오전 6:30	경기도 화성시 비봉면 비봉로 71번길 16	연령회장	이기석 (라파엘) 010-2353-0484
화,목	오후 7:30	(양노리 272 - 2)	사무실 FAX	355-2254 355-2258
수,금	오전 10:00			

봉성체 : 매월 마지막 목요일 09:30　　성시간 : 매월 첫 목요일 19:30 미사 후

◈ 다음 주 사제양성 특별헌금 (2차)

교구 사제 양성을 위하여 정성껏 봉헌해 주시기 바랍니다.

◈ 천주의 성모 마리아 대축일 미사 안내

1. 대축일 저녁 미사 : 12/31(월) 19:30
2. 대축일 교중 미사 : 01/01(화) 10:30
3. **천주의 성모 마리아 대축일 미사는 의무 축일이며 가정 합동 예물이 있습니다.**
4. 가정 합동 예물은 사전에 미리 준비해 주시고 성당 안 뒤편에 마련된 봉헌함에 봉헌해 주시기 바랍니다.
5. **12월 31일 월요일 새벽 미사는 없습니다.**

◈ 1/1 대축일 전신자 음식 나눔

1. 천주의 성모 마리아 대축일 미사 후 전 신자 대상으로 점심식사(떡국) 준비되어 있습니다. 함께하여 주시기 바랍니다.

◈ 생명/사랑 모금함 회수

1. 대림절 기간 동안 나눠드렸던 생명/사랑 모금함은 2019년 1/13(주일)까지 구역장/반장 및 사무실에 제출하여 주시기 바랍니다.

◈ 성탄 맞이 불우이웃 생필품 나눔

1. 12월 23일 본당에서 불우이웃 여섯(6) 가정에 생필품 나눔이 있었습니다. 준비와 전달. 봉사해 주신 울뜨레야 회원 분들께 감사드립니다.

◈ 사무실 휴무 안내

1. 일 시 : 01월 03일 ~ 04일(목, 금) 주님 성탄 대축일 대체 휴무 관계로 사무실 업무를 휴무합니다.

◈ 보편지향 기도 및 청소담당 구역

구 분	봉 사 날 짜	구 역
이번 주	12월 30일	쌍 학 구 역
다음 주	01월 06일	어 천 구 역

◈ 주일미사 참례 현황

구 분	12/02	12/09	12/16	12/23
참례인원(명)	188	196	202	217
참 례 율(%)	33.3	34.8	35.8	38.5
총 신자 : 273세대 564명				

◈ 우리들의 정성 (12/17 ~ 12/23)　　단위 : 원

교 무 금	2,205,000
주 일 헌 금	728,000
감 사 헌 금	50,000
은 행 이 자	19,379
건 축 헌 금	김현숙:150,000 최길자:330,000 이한미:100,000 이귀원:100,000 이금순: 20,000 전원자: 5,000 조숙환: 30,000 신재헌: 30,000 권영대: 50,000 김영애: 30,000 윤선희: 10,000 임영애: 50,000 변용민: 60,000 서재봉: 50,000 김충자: 20,000 김옥자: 30,000 김정숙: 20,000 박정근:100,000 윤만준: 90,000 유진갑: 20,000 이은선:200,000 황정원: 20,000 계:1,515,000 누계: 69,642,000

◈주님 성탄 대축일 합동 미사 예물 봉헌 현황

단위 : 원

구역	봉투	금액	구역	봉투	금액
천산	8	210,000	구포1	8	270,000
양노	23	670,000	야목	14	380,000
백학	7	210,000	삼화	8	12,000
쌍학	19	288,000	유포	15	276,000
어천	12	290,000	기타	7	110,000
구포2	16	400,000			

총계 봉투수 :137 매　　금액 : 3,224,000 원

"주님, 저희가 누구에게 가겠습니까?
주님께는 영원한 생명의 말씀이 있습니다." (요한 6, 68)

주임신부 : 이승희 라우렌시오	비산동성당	미사시간			
수 녀 원 : 031-442-4325	(노동자의 모범이신 성요셉)	주일	10:30 (교중)	월	06:00
사 무 실 : 031-442-4322			16:00 (학생)	화,목	19:30
F A X : 031-468-1004			19:30 (청년)	수,금	10:00
유 치 원 : 031-687-8772		토	10:00 19:30 (주일 제1저녁미사)		
총 회 장 : 031-454-7961	경기도 안양시 동안구 경수대로 952	예비자 교리		주일 09:00 화 20:20	
연령회장 : 010-9004-9893	http://www.bisandong.kr				

○ 천주의 성모 마리아 대축일 미사 안내
- 12월 31일(월) : 06시 (평일미사)
  19시30분(대축일 제1저녁미사)
- 1월 1일(화) : 10시30분 · 19시30분
- 1일 10시30분 미사 때 셔틀버스 운행합니다.

○ 성가정 축일 특강
- 일 시 : 12월 30일(주일) 11시40분 ~ 13시
- 강 사 : 양승국 스테파노 신부님(살레시오회)
- 강의가 끝난 후 빵과 음료를 드립니다.

○ 1월 유아 세례성사
- 일 시 : 1월 5일(토) 오후 4시 (대성전)
- 신 청 : 1월 2일(수)까지 본당 사무실
- 준비물 : 신청서(세례명, 대부모님 기재),
  촛값 2천원, 감사헌금
- 세례 당일 단정한 복장으로 와주시고,
  부모님과 대부모님은 세례성사 전에
  고해성사를 보아 주시기 바랍니다.

○ 1월 환자영성체 안내
- 일 시 : 1월 11일(금) 오후 1시부터
- 신 청 : 1월 8일(화)까지 사무실

○ 도전! 신약 성경 필사
- 새해를 맞아 신약성경 필사를 다시 시작합니다.
  신청하신 분께는 쓰기표와 필사노트 1권을
  드립니다.
- 기 간 : 2019년 1월 ~ 7월 (7개월간)
- 신 청 : 12월 30일(주일)까지 사무실
- 문 의 : 교육분과장 010-2474-1470

○ 대림저금통 회수 안내
- 대림 기간 동안 정성스럽게 모으신 저금통을
  사무실로 내주시기 바랍니다.

○ 예비신자 추가 모집
- 기 간 : 12월 말까지
- 교리시간 : 주 일 09시. 화요일 20시20분 중 택1
- 문 의 : 선교분과장 010-5357-6482

○ 초.중.고등부, 해바라기반 밀알의 밤
- 일 시 : 1월 12일(토) 오후 5시30분~7시30분
- 장 소 : 소성당 2층
- 아이들이 열심히 준비한 시간에 함께 하시어
  응원해주시면 좋겠습니다.

○ 12월 25일 기준 성탄 판공성사 이수율
- 대 상 : 4,028명 / 이수자 : 1,467명 (36%)
- 성사표를 못 내신 분은 사무실로 내주시고,
  타 교구 신자는 이수 처리가 불가하오니 해당
  성당으로 내 주세요.

○ 2018년 교무금 정리와 2019년 교무금 책정안내
- 2018년도 정성 어린 봉헌에 감사드리며, 미납
  교무금을 정리하여 주시고, 2019년 교무금을
  책정하여 주시기 바랍니다.

○ 각 단체 모임 후 뒷정리와 문구류 반납을 해
  주시고, 전열기구 전원을 꼭 확인해주세요.

○ 2019년 구역미사 안내

일시	구역	장소
1월 9일(수) 20:00	일동삼성 1구역 010-4016-9273	104동 2503호

○ 신자 현황 (단위 : 명)

총 신자 수	5,014	총 세대 수	1,981
미사 참례	1,434 (29%)	쉬는 교우	1,789 (36%)

주임신부 : 장명원(토 마 스) 보좌신부 : 김시몬(요한사도) 총 회 장 : 이광열(미 카 엘) 연령회장 : 이종복(대건안드레아) 사 무 실 : 652 - 2780 F A X : 657 - 2782	# 비전동성체성혈성당 http://cafe.naver.com/bijun.cafe (우 17873) 경기도 평택시 동부공원로 8(비전동)	미사시간	주일	19:30 (토요일 저녁) 07:00 (성 인) 09:00 (중고등부) 11 시 (교 중) 15 시 (어 린 이) 19:30 (청 년)
			월	06:30
			화.목	10시. 19:30
			수.금	06:30. 10시
			토	10시

✚ 다음주일은 사제양성 특별헌금이 있습니다.
- 교구 내 사제 양성비로 사용됩니다.

✚ 성탄시기 전례 안내
- 송년 감사미사 : 12월31일(월) 밤 9시
  – 당일 월요일 새벽 6:30 미사 없습니다.
- 2019년 1월 1일(화) : 천주의 성모마리아대축일
  – 9시, 11시(교중미사), 19:30분

✚ 2019년 1월 성시간 전례
- 일 시 : 2019년 1월 3일(목) 저녁 미사 후

✚ 대림절 헌금통 봉헌(아프리카, 제3세계지원)
- 대림시기동안 즐거운 불편 24운동을 실천하며 모은 각 가정의 대림 헌금통을 1월 6일까지 봉헌합니다.

✚ 초등부 6학년 견진성사 안내(평택지구 연합)
- 초등학교 6학년 아이들이 열심한 마음으로 견진성사를 준비하고 있습니다. 많은 관심과 기도 부탁드립니다.
- 견진성사 : 2019년 1월 6일(주일) 오후 3시

✚ 2018년도 각 위원회 및 단체별 활동 자료 보고
- 본당 2018년도 복음화 보고서 작성을 위한 단체별 자료 요청서를 1월 6일(주일)까지 사무실 제출
- 작성양식 : 각 단체함 및 사무실 비치

✚ 각 위원회 및 산하 단체 회계 보고
- 제출기간 : 1월 6일(주일)까지 사무실 제출
- 제출물 : 회계장부, 통장, 회의록, 회비수납장부

✚ 룩스메아 1월 기도 모임 안내(일정 조정됨)
- 2019년 1월 8일 화요일 : 오전 10시50분 유아실
- 나머지 주간 화요일 : 저녁미사 후 교사회합실

✚ 2019년 1월 환자영성체 신청
- 일 시 : 2019년 1월 10일(목) 오후 3시부터
- 신 청 : 2019년 1월 6일(주일)까지 신청바랍니다.

✚ 2019년 본당 신년 총회
- 일 시 : 1월 13일(주일) 교중미사 후 소성당
- 내 용 : – 교중미사 중 신임봉사자 임명
  – 2018년 위원회별 복음화 계획안 보고
- 대 상 : 본당 모든 봉사자 및 관심있는 모든 신자

✚ 중고등부 고3 졸업 여행
- 일 시 : 1월 11일(금) ~ 12(토) 1박2일
- 장 소 : 양지리조트 • 대 상 : 고3학생
- 참가비 : 9만원(1/4까지 신청마감)
- 신청 및 문의 : 담당교사(010-6485-8180)

❤ 청소년들을 위하여 함께 기도해주세요.

예수, 마리아, 요셉의 성가정 축일을 맞아 우리 청소년들의 나자렛의 성가정을 기억하며 이를 본받고 진정한 사랑이 넘치는 보금자리가 될 수 있도록 다함께 기도해주세요.

✚ 교무금(십일조) 신립에 대하여
- 새해를 맞이하여 하느님께 받은 은혜에 감사하는 마음으로 2019년도 교무금 신립에 적극 참여합시다.
- 교무금은 : ① 하느님 교회의 발전을 위하여
  ② 우리 본당 공동체의 성장을 위하여
  ③ 자선사업 및 장학 사업을 위하여
  ④ 복음 전교 사업을 위하여
- **2018년도 연말정산용 "봉헌금 확인서" 발급안내**
  - 봉헌금 확인서 요청시 교무금 카드 지참 바랍니다.

✚ 주일 교중미사 유급 반주자 모집 안내
- 자 격 : 피아노, 오르간 전공자 또는 경력자
- 문 의 : 본당사무실(031-652-2780)

✚ 청소 담당 구역 안내(담당주일 전 토요일 10시 미사 후)
- 주님공현대축일(2019/1/6) : 덕동 1, 2구역
- 주님세례축일(2019/1/13) : 목련,사대벌,장미구역

✚ 우리들의 정성 (12월 18일 ~ 12월 25일)

정성에 감사 합니다.		
교무금		16,775,000
주일헌금(12/23)		6,132,000
성탄대축일 헌금(12/24~25)		8,560,000
주님 성탄 합동예물		10,708,000
주님 성탄 구유예물		5,418,000
감사헌금	김정희 안나/안 대건안드레아	500,000/200,000
	민경두 글라라/익 명	100,000/100,000
	이영화 아녜스/임정분 세라피나	100,000/100,000
	박세운 프란치스코/익명/익명	100,000/100,000/50,000

✚ 본당 신축 및 리모델링 봉헌금 목표액 65억원!

정성에 감사 합니다.(12/18 ~ 12/25)	
구원수 미카엘/김종화 막달레나	2,000,000/2,000,000
익 명/박임환 이르미나	400,000/260,000
익 명/성체조배회/익 명	170,000/100,000/50,000
익명/허춘자 아녜스/송 아나다시아	100,000/50,000/30,000
2010년~현재 봉헌액 누계	2,080,143,794
현재 기금 적립금	995,000,000

[예수, 마리아, 요셉의 성가정 축일 화답송]

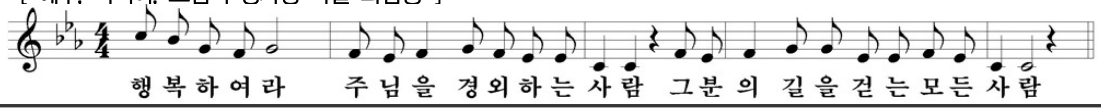

"하느님을 향하여! - 생활비의 1/10(십분의 일)은 하느님께!"

가톨릭대학교 성빈센트병원
THE CATHOLIC UNIV. OF KOREA ST. VINCENT'S HOSPITAL

전례안내		
	주일미사	오전 9시 30분
	평일미사	월, 화, 목, 금 오전10시 30분
	교직원미사	수요일 12시 10분
	고해성사	미사 전 20분전 (성당 안 고해실)
	봉성체	매주 금요일 평일은 신청하시는 분에 한함
	병자성사	원목실로 미리 신청하시면 받으실 수 있습니다.

주 소 : 수원시 팔달구 중부대로 93
가톨릭대학교 성빈센트병원 원목팀
전 화 : 원목 249 - 7008 ~ 7012
근무시간 외 당직 010 - 8497 - 7009
팩 스 : 249 - 7997
원목사제 : 정구평(마르코)신부
원목수녀 : 비르지타 수녀 세 레 나 수녀
베 다 수녀 제노비아 수녀
마리엣다 수녀 리 디 아 수녀
안 네 테 수녀 마리로사 수녀
올 리 바 수녀 다니엘라 수녀
마 들 렌 수녀 마리아네스 수녀
사 무 원 : 김지현(루시아)

※※

◘ 축일을 축하합니다.

	부 서	이름	세례명	축일
1	외래	김성민	멜라니아	12/31
2	간호행정Unit	송수현	알마	01/01
3	감염내과	위성헌	라파엘	01/01
4	건강증진센터	김성은	마리아	01/01
5	소화기내과	장우임	라파엘라	01/01
6	수술실	최지미	마리아	01/01
7	안과	조양경	로사	01/01
8	재활의학과	안미지	마리스텔라	01/01
9	재활의학과	홍보영	마리스텔라	01/01
10	전담간호Unit	박은정	마리아	01/01

◘ 1월 교직원 미사전례 담당

	해 설	독 서	반 주
01/02	가톨릭 간호사회	가톨릭 간호사회	정은주 엘리사벳
01/09	오이균 요 셉	건진센터	김문회 아릭수
01/16	백 승 이냐시오	CPE센터	박은영 아델라
01/23	임은주 도로테아	원목팀	박은영 아델라
01/30	전정옥 빅토리아	기획팀	박은영 아델라

◘ 제대 꽃 봉헌 해 주신 분 감사드립니다.

·유지아(마리아)님 : 10,000원

성당제대를 아름답게 꾸미기 위한 꽃 봉헌을 받습니다. 봉헌하실 분은 원목팀 (원내 ☎7009 ~7012) 으로 문의 바랍니다.

◘ 빈첸시오 아 바오로회 회원 모집합니다.

· **회원종류** : 활동회원, 명예회원(후원회비)
· **문 의** : 원내 ☎ 7681 신태호(비오)

* 빈첸시오 아 바오로회의 주요 활동은 ?
1.무료급식소 봉사 및 기관방문 노력봉사.
2.바자회, 후원회비 등으로 마련한 금액으로 불우한 이웃을 돕고 있습니다.

◘ "전례부" 모집 안내 <<교직원 대상>>

평소 전례봉사에 관심이 있던 교직원분~
혹은, 세례를 받고 활동을 원하시는 분들의 연락을 기다립니다. (원내 ☎7011 김지현)

◘ 피아노 공연 신청 안내

· **공연장소** : 암병원 1층
· **신청방법** : 본관2층 원목팀에서 신청서 작성
· **문의전화** : 원내 ☎ 7008~7011
* 공연일정 및 시간은 신청자 모집 현황에 따라 조정 되오니 참고 바랍니다.

주임신부 : 지철현 대건 안드레아
전교수녀 : 김젬마 히야친타
총 회 장 : 김학범 요한 사도

다음카페 : sagangCatholic

천주교 사강 성가정 성당

성가정의 성 마리아와 성 요셉

미사시간			
주일	초 중고 청년 (토)		**19:00**
	교 중		09:00
			11:00
			19:00
평일	월		06:00
	화 • 목		**19:00**
	수 • 금		10:00
	첫토(성모신심)		10:00

18550 경기도 화성시 송산면 송산포도로 94 / ✆ 031) 357-1501 / FAX. 031) 357-8229 / *2018. 12. 30.*

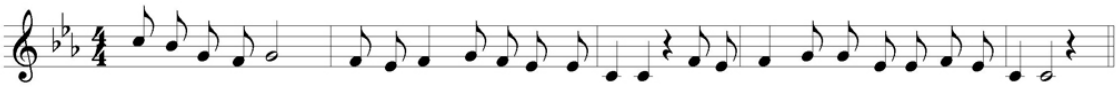

행복하여라 주님을 경외하는 사람 그분의 길을걷는모든사람

화요일은 가족이 함께 미사 봉헌하는 날

✪ 2차 헌금은 "본당 시설을 위한 헌금" 입니다

♥ 새해 복 많이 받으세요. ♥

2019년 일 년 동안 기쁜 일 안에서도, 힘들 안에서도 우리와 늘 함께 계신 임마누엘 사랑의 주님과 함께, 행복한 삶을 만들어가시길 기도합니다.

♦ 천주의 성모 마리아 대축일 미사 ♦

1월 1일 이날 우리는 새해를 선물로 주신 주님께 감사드리는 마음으로 미사를 봉헌하며, 주님과 함께 한 해를 시작합니다.

➪ 미사 시간 : 9시, 11시, 저녁 7시(청소년)

➪ 합동 가정 미사예물은 미사 전에 봉헌함에 봉헌함

1. **자모회에서 사골국물 판매**
   - 일시 : 12. 29(토) ~ 30(주일) 10,000원(1.5리터)
2. **레지오 마리애 연차 총 친목회**
   - 때 · 곳 : 12. 30(주일) 14시부터, 애찬실
3. **송년 감사미사** - 12. 31(월) 저녁 8시, 성당
4. **각 단체는** 총회를 꼭 해 주시고, 내년도 계획서를 12월 30(주일)까지 각 분과장에게 제출 바람
5. **매일 미사책 :** 각자가 성물 보급소에서 구입하여 사용합니다.
6. **성시간 및 성체강복** - 1. 3 (목) 저녁미사 중.
7. **성모신심미사** - 1. 5(토) 10시.
8. **봉사자 교육** - 1. 6(주일) 11시 미사 후, 애찬실
9. **유아세례** - 1. 13(주님 세례 축일) 16시, 성당.
   사무실에 비치된 신청서를 작성하여, 1. 9(수)까지 사무실에 신청하시기 바랍니다.

성탄 맞이 특강 - 1. 13(주일) 11시 미사 중.
- 강사 : 전삼용 요셉 신부

10. **희망 나눔 대림 저금통** - 사무실로 봉헌해 주세요.

▣ **2019년도 십일조 봉헌 책정** (12월 25일 현재)

총세대	책정세대	책정비율
406	139	34.2(%)

매주 수요일은 소공동체 모임 하는 날

✦신앙의 유산을 자녀에게✦

❖ 자신의 성경을 꼭 가지고 다닙시다.

1. 초 6학년 졸업여행 - 1. 4(금) 명동성당.

♥ 아버지께 봉헌한 우리들의 정성 (12. 17~12. 23) **♥**

주일미사 참례률		422명 = 44.3%	
십일조 봉 헌	7,350,000원	주일헌금	1,021.000원
		특별(2차)	625.000원
성소후원금	320,000원	미사예물	330,000원
시설 헌금	이영란 6만원, 정우경 6만원, 윤태분 5만원 조음녀 5만원, 박윤구 2만원, 황은경 5만원 김화영 3만원, 안선희 20만원, 이명세 1만원 홍길선 10만원, 익 명 10만원, 김성삼 3만원, 정주화 36만원 = 1,120,000원		
감사	김호식 50만원, 주향식 2만원 = 520,000원		
자선	익명 30만원		

✪ 전례 봉사 및 청소구역

(사랑의 아빠, 아버지의 집을 내가 깨끗이^^)

이번 주	사강 1, 봉가	다음 주	사강 2

✪ 단체모임 ➪ 함께 모여 기도하는 우리

- 성소후원회 - 1. 3(목) 저녁미사 후, 마리아방
- 데 레 사회 - 1. 5(토) 신심미사 후, 마리아방
- 사 목 회의 - 1. 10(목) 저녁미사 후, 사제관
- 성 모 회 - 1. 13(주일) 11시 미사 후, 요셉방
- 울 뜨 레아 - 1. 13(주일) 10시, 요셉방
- 꾸 리 아 - 1. 17(목) 저녁미사 후, 애찬실

♥ 주님께 아름다운 꽃을 선물로 (제대 꽃 봉헌) ♥

익명, 김화영 자매님이 봉헌해 주셨습니다. 고맙습니다.

전례단 단원 모집 - 대상 : 신자이면 누구나
- 문의 : 전례분과장 010-5057-9367

우리 가정 안에 존경과 배려, 사랑 그리고 주님이 살아있는 성가정이 되게 하소서.

주임신부 : 민경국 안드레아 보좌신부 : 유 준 요한세례자 원장수녀 : 김인숙 효임골롬바 전교수녀 : 천미경 바울리나 총 회 장 : 신승철 요 셉 연령회장 : 010-7564-6862 홈페이지 : sbcc.or.kr 사 무 실 : 031-396-4031 F A X : 031-398-9351	**산본성당** 묵주 기도의 복되신 동정 마리아	미사시간 안내

미사시간 안내		
주일	토 19:00 (주일 1 저녁미사)	
	07:00, 09:10(중고등부), 11:00(교중)	
	16:00 (어린이 가족미사)	
	19:00 (청년미사)	
평일	월 06:00	화 19:30
	수 06:00, 10:00	목 10:00, 19:30
	금 06:00, 10:00	토 09:00
매월 첫 토요일 성모신심미사		

" 신앙의 기쁨! 젊은이와 함께! "

2018년 한 해 동안 함께 해 주신 봉사자들과 교우님께 감사드리며 2019년 새 해에도 여러분의 가정에 하느님의 사랑과 평화가 가득하시기를 기도합니다.

✤ 금주간 전례 • 행사 • 모임 ✤

일자	시 간	내 용
12/31(월)	20:00	천주의 성모마리아 대축일 저녁미사 (새벽 6시미사는 없습니다)
01/01(화)	천주의 성모마리아 대축일 (07시, 9시10분, 11시, 16시 미사)	
01/02(수)	사무실 휴무합니다. (미사는 그대로 봉헌합니다)	

◎ 다음주 특별헌금: 1/6(주일)사제양성 후원금

◎ 판공성사는 주님공현대축일 주간(1월12일)까지 보신 후, 반드시 성사표를 사무실에 제출하시기 바랍니다.

◎ 중.고등부 축제 예그리나
- 주제: "동경"(동화로 읽는 성경이야기)
- 일시: 2019년 1월 13일(주일) 저녁7시30분
- 장소: 군포 문화예술회관 철죽홀

◎ 감사드립니다.
본당 사무장으로 4년을 일하신 정영택(안드레아) 사무장님이 퇴직을 하십니다.
그동안에 노고와 봉사에 감사드립니다.

◎ 주일학교 교사 모집
- 문의: 중고등부 교감 010-9137-6462 (4명)
  초 등 부 교감 010-4589-6016 (4명)

25주년기념 묵주기도 1천만단 봉헌운동
•금주간: 42,149단 (148명)/누적: 1,034,969단

◎ 본당 성가대 지휘자 모집
- 대상: 교중미사 지휘자 (지휘/성악/전공자 우대)
- 제출서류: 이력서, 자기소개서, 교적사본
- 마감: 1/26(토) 문의: 사무실 031-396-4031

◎ 사무실 업무 안내
-교무금과 미사예물 등 사무실 업무는 미사 전에 접수해주시고, 미사 후 찾아가시기 바랍니다.
-계좌이체활용, 인터넷송금(봉헌자이름 꼭 기제)
-2019년도부터 주40시간에 맞추어 업무시간이 조정됩니다. 협조바랍니다.
-사무실 앞 필경대 위에 민원함이 있으니 부재중 일시 방문목적을 적어주시면 익일 출근하는대로 처리하여 연락드리겠습니다.
-사무실직원1인과 봉사자로 사무실이 운영되오니 봉사자로 함께 하실 분 연락바랍니다.

◎ 1월 병자영성체는 혹한기로 쉽니다.

◎ 미사전례 봉사

시 간	12/30	1/1	1/6	1/13
토요 저녁	청년	동백2	개나리1,2	주몽
07:00	주몽대림	목련 1	목련 3	백합 2
09:10	중고등부	목련 2	중고등부	중고등부
11:00	백두한양	전례분과	동백	개나리
16:00	초등부	16:00 백합 1	초등부	초등부
19:00	동백1		청년	청년

청소: 12/29(토)백두한양, 1/5(토)동백구역

※ 주보간지에도 공지사항 있습니다.

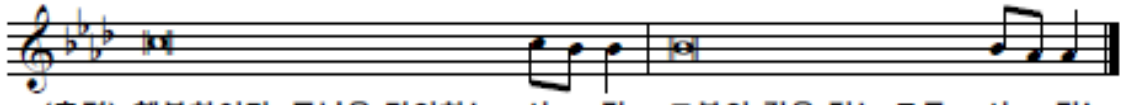

(후렴) 행복하여라, 주님을 경외하는 사 - 람, 그분의 길을 걷는 모든 사 - 람!

주임신부 : 김기창(노동자요셉)
총 회 장 : 김병묵(안드레아)
☎ 010-3668-0441
연령회장 : 이상수(스테파노)
☎ 010-7685-5479
사 무 실 : ☎ 031-548-2280
Fax 031-548-2290

예비자교리 | 매주 주일 오전9시

산북성당

캘커타의 성녀 데레사

여주시 산북면 상품1길 28-17
E-mail: sanbuk@casuwon.or.kr
Daum 카페-산북성당

주 일 미 사
교중 : 오전 10:30
토요일 저녁 주일미사(청소년) : 오후 7:30
평 일 미 사
월 오전 07:00
화. 목 오후 19:30
수. 금 오전 10:00
모든 미사 30분전 고해성사 있습니다.
집축복, 상가축복, 차축복
일시 : 원하시는 날(본당사무실 신청)

" 소통과 참여로 쇄신하는 수원교구! 신앙의 기쁨! 젊은이와 함께! "

◎ 주일학교 겨울방학 안내
- 일 시 : 12/29(토) ~ 2/23(토)

◎ 봉사자를 위한 미사
- 일 시 : 12월 27일(목) 오후 7시 30분

◎ 사목회 월례회의
- 일 시 : 12월 30일(주일) 교중미사 후
- 장 소 : 교육관

◎ 미사 안내

12/31일(월)	19:30 송년미사 및 대축일저녁미사
1/1(화)	10:30 천주의 성모마리아 대축일미사

◎ 신년맞이 도보순례 안내
1/1(화) 천주의 성모마리아 대축일 미사 후
주어사 ☞ 천진암 산행 신청접수
(천진암 도보순례 참가자 점심식사 제공)

◎ 병자영성체
- 일 시 : 1월 3일(목) 오후 3시부터
- 대 상 : 병환 중이신 본당교우
(타본당 교우는 사무실로 문의)
- 신 청 : 1월 2일(수)까지 본당 사무실

◎ 성시간 및 성체강복
- 일 시 : 1월 3일(목) 오후 7시 30분 미사 후

◎ 소공동체 구·반장 월례회의
- 일 시 : 1월 6일(주일) 교중미사 후
- 장 소 : 교육관

◎ 2018년 연말정산 기부금 영수증 발급안내
1. 올해 교무금을 **12월 31일까지 납부**하셔야 가능합니다.(1월 납부시 2019년으로 이월됩니다.)
2. **개인 정보 수집 동의서를 자필 작성 후 제출** 하셔야 기부금 영수증 발급이 가능합니다.
연말정산자료(기부금 영수증)가 필요하신분은 신청서를 작성해 주십시오.

지난주일 미사참례 신자 수

총 신자 수	미사참례 신자 수				참례율
530명	토요일 저녁	52명	합 계	191명	36.04%
	주 일	139명			

성부 · 성자 · 성령의 삼위일체

※성서 안에서의 삼위일체

2) 신약성서

둘째, 예수께서 세례를 받으실 때 "홀연히 하늘이 열리며 성령이 비둘기 형상으로 그에게 내려오셨다. 그리고 하늘에서는 '너는 내가 사랑하는 아들, 내 마음에 드는 아들이다' 하는 소리가 드려왔다"(루가 3,21-22)라고 삼위일체가 동시에 현존하는 모습이 기록되어 있다.

셋째, 예수께서 부활한 다음 제자들에게 복음 선포를 명할 때 "나는 하늘과 땅의 모든 권한을 받았다. 그러므로 너희는 가서 이 세상 모든 사람들을 내 제자로 삼아 아버지와 아들과 성령의 이름으로 그들에게 세례를 베풀고 내가 너희에게 명한 모든 것을 지키도록 가르쳐라. 내가 세상 끝날까지 항상 너희와 함께 있겠다"(마태 28,18-20)라고 말씀하셨다. 이렇게 삼위일체이신 하느님께서는 언제나 우리와 함께 계심을 확신시켜 주셨다.

◎ 성당 청소구역 및 신자들의 기도 안내

일자 (요일)	구 역
12/29(토)	2구역 후리반
1/05 (토)	2구역 장흥리반
1/12 (토)	2구역 소유리반
1/19 (토)	3구역 만선리반, 장심리반
♡ 성당 청소에 많은 참여 부탁드립니다.	

◎ 우리들의 정성
(2018년 12월 17일 ~ 2018년 12월 23일)
✱ 주 일 헌 금 : 1,037,000원 (사제양성 :102,000원)
✱ 교 무 금 : 2,680,000원

◎ 본당 운영비 통장 계좌번호
- 계좌번호 : 355-0043-6791-43(농협)
- 예 금 주 : 천주교 수원교구 유지재단 산북성당

삼가동성당

[주보성인 : 성 김제준 이냐시오]

17090 / 경기도 용인시 처인구 지삼로 579
본당 E-mail: samga@casuwon.or.kr
Cafe: daum → 삼가동성당
Tel. 사무실: 322-1994 / FAX: 322-1959

본당 신부 임 유 택 (바오로)
총 회 장: 정방영 가브리엘 010-6357-2772
연령회장: 차종원 스테파노 010-5346-9989
미 사 시 간
· 평일: 월>06:30, 화·목>19:30, 수·금>10시
· 주일: 토>어린이: 16시 / 청소년: 19시(주일 전날) 교중미사: 10시 / 청년부: 19:30
※ 예비신자 교리: 주일반(11시 30분)

감사드립니다

지난 한 해 동안 본당의 복음화를 위해 애써주신 모든 분들께 감사드리며 하느님의 은총이 가득하시기를 기도드립니다.

- 본당 신부 드림 -

◉ 천주의 성모 마리아 대축일

- 일 시: 2019년 1/1(화), 10시 / 19:30
- 가정합동미사로 봉헌 되오니 정성껏 예물을 준비해 주시기 바랍니다.

◉ 1月 환자영성체는 없습니다.

◉ 성시간 안내

- 일 시: 1/3(목), 저녁미사 후
- 주 제: 희망
- 복 음: 요한 1,35-42

◉ 성모 신심 미사

- 일 시: 1/5(토), 오전 10시

◉ 소공동체 위원회

- 일 시: 1/6(주일), 교중미사 후

◉ 1月 소공동체 봉사자를 위한 미사

- 일 시: 1/8(화), 저녁미사
- 소공동체를 위한 미사에 많은 참례바랍니다.

◉ 2019년도 교무금 책정 및 납부 방법

- 2019년도 본당예산 수립을 위한 교무금책정을 하고 있습니다. 교적 구성원 중 소득공제를 받으실 분으로 책정하시고 자동이체나 인터넷뱅킹으로 입금할 경우 반드시 교무금 책정자 명의로 입금하십시오.

입금시 예) '홍길동교무금' 으로 하시기 바랍니다.
(입금계좌 : **신협 131-017-259028** 삼가동성당)

◉ 연령회 월례회의 변경 안내

- 일 시: 1/27(주일), 교중미사 후

◉ 희망 나눔 대림저금통 *(즐거운 불편 24운동)*

- 가정에 모금한 저금통은 사무실로 제출바랍니다

◉ 위원회 및 단체 모임

- 성모회: 1/5(토), 신심 미사 후
- 제분과 위원회: 1/10(목), 미사 후
- 청소년위원회: 1/12(토), 저녁미사 후

◉ 주간 미사참례 현황(12/17~23) (인원: 명)

주일	월	화	수	목	금
532	16	70	74	54	58

◉ 예물 봉헌 (이번주 예물봉헌 구역: 우미린, 동원)

일자	1/6	신 성
일자	1/13	삼 가

◉ 본당 청소 (이번주 청소구역: 역북1, 오스카)

일 시	구 역
1/5(토), 10시	두 산
1/12(토), 10시	역북2, 역북3, 삼가

◉우리들의 정성 - 주간 결산(12/17~23) (단위: 원)

수 입		지 출	
교무금	6,385,000	선교비	273,500
주일헌금	2,043,000	자선비	75,000
감사헌금	100,000	일반관리비	2,650,085
건축헌금	450,000	부담금	918,000
기타헌금	560,000	준비금전입	2,240,217
자선수입	100,000		
이자수익	126,003		
수입 계	9,764,003	지출 계	6,156,802

12월 23일 현재 운영금 잔액 : 212,966,797원

- 건축헌금: 황현정50,000원 권보영50,000원 익명50,000원 익명100,000원 이호갑200,000원
- 감사헌금: 초등부자모회100,000원
- 자선수입: 작은꽃들100,000원

※ 봉헌해 주심에 감사드립니다.

◉ 다음 주는 사제양성 특별헌금이 있습니다.

☞ 입금, 자동이체 본당계좌 : 신협 131-017-259028 삼가동성당 (입금 후 확인 전화요망)

예비자 교리시간
주일 09:30
고해성사 : 미사 20분전
유아세례 : 수시로
병자영성체 : 매월 마지막 토 13:30
집,사람,차 축복 : 수시로
혼인면담 : 화,목,토 20:00

상대원성당

(성 범 라우렌시오, 성 나 베드로, 성 정 야고보)

http://cafe.daum.net/sgwgw

사무실 732-2004 FAX 742-0096

연령회장 김정한 베드로 010-2777-9302

총 회 장

전교수녀 김 요나, 김 겔트루드 736-0317

주임신부 이정철 바오로 732-1004

미 사 시 간			
토	19:30 (청 년)	월	06:30
		화	19:30
주 일	09:00 (청소년)	수	10:00
		목	19:30
	11:00 (교 중)	금	10:00
		첫토	10:00

오늘의 특별헌금 - 본당발전

다음주일 특별헌금 - 사제양성

천주의 성모마리아 대축일 미사 시간

일 자	시 간	비 고
1월 1일(화)	11:00	9시 미사 없음 가정합동예물, 헌금

천주의 성모마리아 대축일 가정합동 예물

· 새해를 맞이하여 우리 가정에 성모님의 보호하심을 청하며 합동미사예물을 정성껏 봉헌합시다.
(예물봉투는 성당입구에 있습니다.)

성시간 (매월 첫 목요일)

· 일시 : 1월 3일(목) 저녁미사

성모신심미사 (매월 첫 토요일)

· 일시 : 1월 5일(토) 오전 10시

기부금 확인서 발급(사무실)

· 2018년도 납부내역과 책정자명으로만 발급됩니다.

다음주일(1월 6일) 봉사구역 - 5구역

- 전례, 청소(주차장)

성당청소

· 1월 5일(토) : 5구역

· 1월 12일(토) : 6구역

바오로 장학회 장학생 모집

· 대상 : 가정 형편이 어려운 2019년 고1 학생

***매월 첫째, 셋째 주 멘토 프로그램 제공**

· 준비서류 : 장학회 지원 신청서 1부(사무실)

· 신청 및 문의 : 사무실 732-2004

노인심리상담사 자격과정 안내

· 일시 : 1월 12, 19, 26일(토) 09:30~16:30

· 장소 : 성남동성당

· 수강료 : 40만원(조합원 50% 지원)

*교재 및 자격발급비 별도

· 신청 및 문의 : 031)296-6900(창조역량연구소)

대림 저금통 봉헌 안내 - 1.27(주일)까지

· 그동안 모아오신 대림 저금통을 1월 27일(주일)까지 사무실로 봉헌하여 주시기 바랍니다.

모 집

레지오 단원 모집 : 꾸리아 단장 010-4798-4669

성모회 회원 모집 : 회장 010-3436-2656

본당발전기금 1,172,332,000원

우리들의 정성

· 교무금 7,585,000원
· 주일헌금 1,714,000원
· 특별헌금(본당발전) 870,000원
· 장학사업 후원금 10,000원
· 기타헌금(제대초꽃) 20,000원
· 감사헌금 330,000원

함께 기도해 주세요.

《 기도를 원하시는 분은 사무실로 신청해 주세요. 》

김흥구(54) 안나	이옥랑(82) 루치아	권정숙(67) 데레사	강보나(60) 보나	김일달(64) 아녜스		
유방암	심장병	피부암	난소암	심장병		

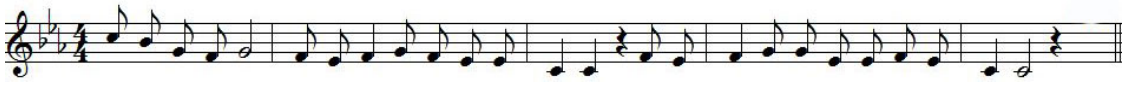

행 복 하 여 라 주 님 을 경 외 하 는 사 람 그 분 의 길 을 걷 는 모 든 사 람

주임신부 안성노 은수자 바오로 전교수녀: 김 도미니카 사 무 실: ☎419-8101 수 녀 원: ☎419-8102 연령회장:010-2503-0999	# 상록수 성당 **(성 바오로)** 425-180 안산시 상록구 이호로 130 **FAX 416-2663** http://cafe.naver.com/sangrokmissionary	**미사시간안내**	월 - 07:00 화·목 - 19:30 수·금 - 10:00 토 - 19:30(청소년미사) 주일 - 09:00(어린이미사) 11:00(교중미사) 고백성사 : 미사 전

◎ 미사전례 변경 안내
- 12월 22일(토)부터 토요일 미사는 저녁 7시30분 미사만 있습니다. 토요일 저녁미사는 청소년미사로 함께 봉헌됩니다. 아울러 주일 오후5시 청소년미사는 없습니다. 착오 없으시기 바랍니다.

◎ 송년미사 전례안내
- 송년과특전미사: 12월31일(월) 저녁7시30분
- 천주의 모친성모마리아 대축일 : 1월1일(화) 오전 11시

전례시간에 착오 없으시기 바랍니다.

◎ 성모신심미사 안내
- 일시 : 2019년 1월5일(토) 오전10시

성모신심미사에 많은 참례바랍니다.

◎ 사제양성 후원금 안내
매월 첫째주일은 사제양성 후원을 위한 2차헌금이 있습니다. 2019년도 1월부터 사제양성후원금을 위한 2차 헌금 때에 본당의 성소후원금도 함께 봉헌해주시기 바랍니다.

◎ 전입교우 안내
- 류재락 요한 : 본오1동 본오동978-3, 102호 본오13구역 1반 / 010-5006-5549

◎ 1월 미사 전 기도 안내
1월 달 매일 미사 전에
- 자비의 기도
- 그날의 독서와 복음 통독이 있습니다.

교우여러분의 많은 참여 바랍니다.

◎ 화답송

예수,마리아,요셉 의 성가정 축일

2018.12.30

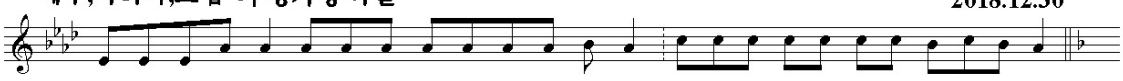

행 복 하 여 라 주 님 을 경 외 하 는 사 람 그 분 의 길 을 걷 는 모 든 사 람

◎ 감사드립니다!
지난 23일(주일) 교우여러분의 많은 협조 덕에 은총시장이 성황리에 끝났습니다. 감사합니다! 또한 이번 은총시장에서는 청소년위원장님을 비롯한 41명의 어린이들이 자신들이 모은 은총표를 어려운 이웃을 위해 사회복지에 기증했습니다. 모두 216,000원의 성금이 모여 사회복지로 전달되었습니다. 자랑스러운 우리 어린이들의 명단은 간지에 있습니다.

◎ 기도 및 단체모임 안내
- 성령기도회 : 1월1일은 쉽니다.

◎미사 전례 및 청소 봉사 안내

전례 봉사 구역 / 신자들의 기도		
12/30(일)	본오 3 지역	교중미사
1/06(일)	본오 4 지역	교중미사

◎우리들의 정성
- 주일헌금 : 2,282,000원
- 교 무 금 : 2,870,000원
- 감사헌금 : 이한국 5만원, 박선종 20만원 익명 30만원, 설미화 15만원, 정중한 3만원
- 주일미사 참례자 수 : 585명
- 본당 신자 수 : 1,074세대 / 2,426명

† 예비자 교리시간 †

* 주 일 : 오전 9시30분

< 1월 2차 헌금>

- 1월6일 : 사제양성후원금
- 1월27일 : 해외원조주일

< 본당 계좌 >
1005-001-404123 / 우리은행
천주교수원교구유지재단상록수성당

천주교를 알고자 하시는 분은 수녀원 또는 사무실로 연락 바랍니다.

주임신부 : 최대근(야고보)
총 회 장 : 김백운(요셉)
☎010-3365-0598
연령회장 : 차흥회(사도안드레아)
☎010-9049-2806

상신성당
(성 루카)

경기도 화성시 향남읍 분향동길 69-26
사무실 : ☎ 031)8055-8241
Fax 031)8055-8242
E-mail: sangsin@casuwon.or.kr

주 일 미 사	
교중 : 11:00, 청년미사: 17:00 토요일(학생미사) : 오후 6:00	
평 일 미 사	
화.목 오후 19:30 수.금 오전 10:00	
예비자 교리	매주 일요일 오전 9시30분 장소 : 요 한 방
집축복, 상가축복, 차축복	
일시 : 본당사무실 신청	

근 하 신 년

2018년 한 해 수고 많이 하셨습니다.
새해에는 여러분 가정에 주님의 은총과
건강이 함께하시길 소망합니다.

◎ 천주의 성모 마리아 대축일 미사

- 일 시 :2018년 12월 31일(월) 저녁 8시
  2019년 1월 1일(화) 오전 11시
- 1월 1일은 천주의 성모 마리아 대축일로서 의무 대축일입니다.

"**합동미사예물**"을 준비하시기 바랍니다.

◎ 첫영성체 교리

☞ 대 상 : 초등학교 2~6학년(2018학년 현재)
(예비신자, 한 부모신자 자녀도 해당됩니다)
☞ 교 리 : 2019년 1월5일(토)~3월 2일(토)
매주 토요일 오후4시, 일요일 10시20분
☞ 첫모임 : 12월 29일(토) 오후 4시
(첫영성체신청어린이와 부모님이 함께 참석)
☞ 첫영성체 : 3월 3일(주일) 교중미사 중
☞ 문의사항 :
교감 백선화(그라시아) 010-2078-4430

◎ 판공성사표 제출

성사표 분실 또는 성지나 타 본당에서 성사보신분, 성사표를 받지 못하신 분, 새로 전입오신 분은 사무실로 연락 바랍니다.

◎ 미사 안내

- 매주일 오후 5시에 청년미사가 봉헌됩니다. 청년분들이 많이 참석할 수 있도록 많은 관심과 기도를 부탁드립니다.

◎ 대림저금통 봉헌안내

- 대림시기동안 각 세대별 모금한 기금을 <u>2019년 1월 6일(일)까지</u> 사무실로 제출바랍니다.

◎ 마트 포인트 적립 안내

- 각 마트 사용시 성당 포인트로 적립바랍니다.

현대마트	1534번	하나로마트	6만번
경기마트	1004번	로컬푸드	8241번
아울렛마트	8241번	제로마트(상신)	1400번

◎ 12월30일 2차헌금은 성전건축을 위하여 봉헌되어집니다.

◎ 1월6일 2차헌금은 사제양성을 위하여 봉헌되어집니다.

◎ 2018년 교무금 책정 안내

※ 교무금은 신자의 중요한 의무로 교회유지를 위해 의무적으로 매월 교회에 바치는 헌금입니다.
"하느님께 기쁘게 봉헌하시어, 천상의 곳간에 재물을 쌓으십시오" 기부금 영수증 필요하신 분 명의로 책정하여 주십시오.

◎ 청소구역 안내

날짜	12월 30일	1월 6일	1월 13일
구역	상시1, 서봉1	구문요당, 서봉2	상신2, 서봉5
청소구역 : 성당내부, 유아실, 2층, 화장실, 교리실			

※ 담당구역은 각 교리실 청소도 꼭 부탁드립니다.

◎ 미사참례(12/17일-12/23일 교적신자 905명)

구분	화	수	목	금	토	주일	합계	비율
전주	49	23	-	25	80	239	319	35.4
금주	43	26	34	29	93	230	323	35.7

◎ 우 리 들 의 정 성 (1 2 월 1 7 일 - 1 2 월 2 3 일)

구 분	금 액	구 분	금 액
교 무 금	1,340,000	주 일 헌 금	687,000
성소후원금	5,000	2차(성전건축)	828,500
감 사 헌 금	50,000	성전건축헌금	10,104,000

<건축헌금>
주식회사와이셉 100만원 노규성(라우렌시오) 2만원
백선화(그라시아) 15만원 이종현(유스티노) 30만원
유기봉(요셉) 30만원 김경희(엘리사벳) 5만원
장성진(브르스텔) 3만원 조인장(안나) 20만원
이점수(도마) 10만원 오치님(바올라) 50만원
강형희(요셉) 10만원 김영신(율리아나) 2만원
이종섭(젤마노) 30만원 자모회 100만원
중고등부학생회 224,000원 성모회 500만원
금정성당 신봉희(레지나)외 8명 270,000원
익명 540,000원
금주 총 건축헌금 : 10,104,000원
총 건축헌금 모금액 : 224,378,933원

주임신부	윤민재 (베드로)
보좌신부	현영민(루도비코)
총 회 장	김치환 (바오로)
연령회장	최창선 (아오스딩) 011-755-7023
사 무 실	296-6441

상촌성당

티없이 깨끗하신 성모성심

http//www.schon.or.kr

경기도 수원시 권선구 금곡로 63

미 사 시 간 안 내	
평일	06:30(월) 10:00 (수,금) 19:30 (화) 19:30(목)
주일	토요일 저녁 주일미사 19:30 06:30/ 09:00(어린이미사) 11:00(교중)/ 19:30(청소년)
집, 상가, 차 축복 사무실에서 접수합니다.	

축

평화의 모후 Pr.
1,000차 주회를 축하드립니다.
일시 : 1월 8일(화)
- 상임위원 • 주임신부 -

◘ 미사 안내

송 년 감사미사 • 천주의 성모 마리아 대축일 미사	12월 31일(월), 저녁 8:00 2018년 한 해 동안 저희에게 베풀어주신 주님의 은혜에 감사드리며, 새로운 한 해를 준비하기 위한 감사미사입니다. 모든 교우분들의 많은 참석을 바랍니다. 1월 1일(화) 대축일 미사 시간 오전 9:00/교중11:00/저녁19:30

➥12월 31일(월) 06:30 새벽미사는 없습니다.

◘ 꽃동네 청소년 피정

- 대 상 : 초등부 6학년~고3학생
- 일 시 : 1월 4일(금)~6일(주일)
- 참가비 : 본인부담 10,000 본당부담 40,000

◘ 2019년 초등부 주일학교 등록

- 대 상 : 6세~초 6학년(2019년 기준)
- 접수방법 : 어린이 미사 후 현금접수(계좌입금)
- 등록기간 : 1월 6일~1월 27일(주일)
- 등록비 : 50,000원 (세째 자녀 무료)

➥ 등록기간 내 접수시 20% 할인

◘ 2019년 중고등부 주일학교 등록

- 대 상 : 중.고등부 학생
- 등록기간 : 1월 27일 까지
- 등록비 : 50,000

➥ 하나은행 402-890201-62607(이시준)

◘ 예비 중1 부모님 오리엔테이션

- 일 시 : 1월 13일(주일) 어린이 미사 후
- 장 소 : 마리아 홀

➥예비 중학생 자녀를 두신 부모님들의 많은 참석 바랍니다.

◘ 1월 기일 합동 위령미사

세상을 떠난 이들을 위한 기일미사가 봉헌됩니다.

- 일 시 : 1월 2일(수) 오전 10:00
- 신 청 : 1월 1일(화)까지

➥ 오전 9:20분부터 연도 있습니다.

◘ 성시간 및 성체현시

- 일 시 : 1월 3일(목) 오후 7:30

◘ 성모신심 미사

- 일 시 : 1월 5일(토) 오전 10:00

➥ *성모신심 미사 중에 태중 아기 축복식 및 안수 예식이 있습니다.*

◘ 소공동체 구역장 모임

- 일 시 : 1월 11일(금) 오전미사 후
- 장 소 : 상임위원 회의실

◘ 중 • 고등부 「너나들이 축제」

- 일 시 : 1월 12일 오후
- 장 소 : 3층 성전

◘ 생명 나눔 모금함(저금통) 회수

대림시기 동안 즐거운 불편 24운동을 통해 정성을 모은 모금함을 회수합니다.(사무실)

◘ 『상촌성당 신앙인』 책자 배부 및 시상 안내

- 신자들에게 주요기도 책자를 배부해 드릴 예정입니다. 기도 점수를 체크하여 제출하시면 상반기/하반기 시상할 예정입니다.

◘ 신부님과 함께하는 즐거운 시간

방학을 맞이하여 1월에 초등부 • 중고등부 학생들이 평일미사 20회 참가할 경우 보좌 신부님과 맛있는 점심과 영화를 볼 예정입니다. 학생들의 많은 참석바랍니다.

◘ 소공동체 및 구역 활성화를 위한 구역미사

날 짜	구 역 (저녁 8:00)
1월 4일(금)	LG 3지역 1구역
1월 9일(수)	거산 • 삼익지역

◘ 주일미사 참례 현황 (12월 23일 주일)

총 신자수	미사참례 인원	참석률(%)
4,032	1,388	33.1

화답송

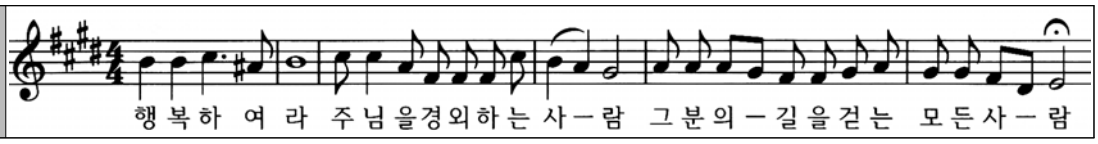

미사시간		
주일	09:00 (중,고등부)	
	11:00 (교 중)	
	16:00(어린이),19:00(청년)	
월	06:30	
화	19:30	
수	06:30 / 10:00	
목	10:00 / 19:30	
금	06:30 / 10:00	
토	10:00 19:30(토요일 저녁주일미사)	

천주교 상하 성모세 성당

SANG HA ST.MOSES CATHOLIC CHURCH

용인시 기흥구 중부대로 807-14

http://sangha.casuwon.or.kr

주임신부 :조 욱 현 (토 마 스)
보좌신부 :임 현 택 (토 마 스)
전교수녀 :김 경 숙 (레오날드)
총 회 장 :안 태 성 (빈첸시오)
연령회장 :이 형 철 (안드레아)
010-4436-2020
대표번호 : 275-9194
F A X : 275-9195

✚ 오늘의 화답송 (예수 마리아 요셉의 성가정 축일)

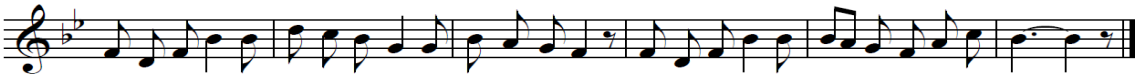

행 복 하 여 라, 주 님 을 경 외 하 는 사 람, 그 분 의 길 을 걷 는 모 든 사 람!

✚ 다음주일은 사제양성 특별헌금이 있습니다.

* 교구 내 사제 양성비로 쓰여 집니다.

✚ 1월 전례 및 행사 안내

* 1월 1일(화) 천주의성모마리아 대축일: 11시미사
* 1월 3일(목) 성시간(성체 현시와 강복)
* 1월 5일(토) 오전 10시 미사 중 - 유아세례
  - 1월3일(목) 저녁 미사 후 유아세례 부모 면담
* 1월13일(주일)~2월24일(주일) 4시 어린이미사 없음
* 1월22일(화) 병자 영성체, 14시~
* 1월27일(주일) 11시 (교중) - 가족미사

✚ 2019년도 교무금약정

* 2019년도 교무금(교무금 약정 시 연말에 기부금 영수증을 받을 사람 이름으로 반드시 약정)새로이 약정하시기 바랍니다.

* 또한 아직 납부하지 못한 2018년 교무금도 봉헌하시기 바랍니다.

✚ 대림절 저금통 수거

* 대림시기동안 즐거운 불편 24운동을 실천하며 모은 각 가정의 저금통을 수거 합니다.

* 수거기간 : 1월 6일(주일)까지 사무실로

✚ 제대 초 봉헌 받습니다.

* 2월 2일(토)은 주님봉헌 축일입니다.
본당에서 일 년 동안 사용할 제대 초를 봉헌 받습니다.

* 1월 13일(주일) 까지 사무실로 봉헌 바랍니다.

✚ 제대 꽃 봉헌 받습니다.

* 2019년 한 해 동안 본당 제대를 꾸밀 제대 꽃을 봉헌 받습니다. * 사무실 혹은 계좌 송금

(농협 179371-55-000145 천주교수원교구)

✚ 단체 모임 안내

* 소공동체봉사자회의: 1월 4일(금) 미사 후
* 성모회 월례회의: 1월 5일(토) 11시, 207호

✚ 미사 없음 안내

변경 전	변경 후	미사 없는 기간
주일 오후 4시	미사 없음	1월 13일 ~ 2월 24일

※ 초등학교 학생들의 방학 기간 동안,
주일 오후 4시 어린이 미사는 없습니다. 부모님들은 아이들과 자유로이 미사를 참례하기 바랍니다.

✚ 2019년 중고등부(상하보라) 연합 겨울신앙학교

" 주님 계신 곳 어디나 "

* 일시 및 장소: 2019. 1.25 ~ 27, 청려 수련원
* 마감 및 신청: 2019. 1.13, 선착순 50명, 로비
* 문의: 010-2498-1671(중고등부 교감 유베드로)

✚ 전입을 환영 합니다.

성 명	오시는 곳	성 명	오시는 곳
김동숙 바울라	풍림 105동	황정아 안젤라	주공 811동
홍태영 필립보	신일 111동	강혜정 스텔라	써미트 403동

✚ 우리들의 정성 (12월17일 ~ 12월23일)

주 일 헌 금	4,535,700	교 무 금	9,949,000
감 사 헌 금	* 30,000: 정재숙루치아, * 50,000: 이복덕안토니아 *100,000: 이영숙체칠리아 *1,000,000: 오충진레오		
주일미사참례율	977(36.11%)		
본 당 신 자 수	2,705	총 세 대	1,123

교무금 계좌번호: 179371-55-000054 농협(천주교수원교구)
** 입금시 성명과 함께 세례명을 반드시 써주시기 바랍니다. **
(개인정보 확인이 강화되어 본당에서 확인하기 어렵습니다.)

✚ 구역별 미사전례 안내

* 12월 30일: 대우구역 * 1월 6일: 진흥구역

상하길벗주유소 GS칼텍스	그린 인테리어
농협 하나로 클럽 맞은편, 정성세차 목진호 요셉 287-9127 / 010-5350-9876	성실 시공을 약속합니다. 쌍용 2단지 상가 김종원 대건안드레아 010-3452-0618
여의도 떡집	**무료 한글교실 성인학생 모집**
쌍용 아파트입구 상하초등학교 앞 이문옥 실비아 031-283-3153	- 초등학교 졸업장을 드립니다. - 장소: 구갈동 주민자치센터 신명옥 막달레나 010-3240-4097

제대꽃 봉헌 : 농협 179371-55-000145(천주교수원교구)

주일 미사	일반(성인) :06:30, 16:00	
	교중(성인) : 11:00	
	중·고등부 : 09:00	
	청 년 : 19:00	
평일 미사	월	06:00
	화	10:00, 19:30
	수/금	06:00, 10:00
	목	06:00, 첫주19:30 (첫주 가정미사 및 성체강복)
	토	06:30 (단, 첫주10시 성모신심) 16:00(어린이), 19:30

직암 권일신 기념
상현동성당
448-823 용인시 수지구 광교호수로 420(상현동)
shd@casuwon.or.kr

주임신부 : 송영오(베네딕토)
보좌신부 : 이승원(베 드 로)
총 회 장 : 장동호(바 오 로)
연령회장 : 장재중(타 대 오)
(010-9968-4346)

사 무 실	☎ 031)276-3011
	FAX 031)276-3012
유아세례	1, 3, 5, 7, 9, 11월 첫째 토요일 오후2시
차 축 복	매월 첫째 토요일 성모신심미사 후 (사무실 신청)
집 축 복	원하시는 시간 협의 (사무실 신청)
병자영성체	매월 둘째주 목요일 오후 2시

◈ **오늘 2차 특별헌금은 건축헌금으로 봉헌.**

◈ **다음주일 2차 사제양성후원 특별헌금으로 봉헌.**

◈ **가족과 함께하는 송년 감사미사**
- **일시** : 12/31(월) 20:00

* 당일 새벽미사(06:00)는 없습니다.

◈ **천주의 성모마리아 대축일(새해기원미사)**
- **1/01(화)** – 09:00, 11:00, 16:00, 19:30

* 당일 안수예절과 새해기원 미사예물 봉헌이 있습니다(의무 대축일로 꼭 미사참석).

* 2019년 주님께 바라는 소원을 준비된 소원열매에 적어주시기 바랍니다.

◈ **1월 가정미사와 성체강복**
- **일시** : 1/03(목) 저녁 7시 30분

* 가족들과 함께 미사를 참례하여 축복을 받으시기 바랍니다.

◈ **1월 성모신심 미사 및 임신부 축복기도**
- **일시** : 1/05(토) 오전 10시

* 성모신심 미사 중에는 고귀한 생명을 잉태한 임신부를 위한 축복기도가 있습니다.

* 임신부 축복을 위한 분들은 미리 본당사무실에 오셔서 신청하여 주시길 바랍니다.

◈ **유아세례식 – 1/05(토) 오후 2시**
- **대상** : 7세 이하 어린이 (취학 전 어린이)

* 세례신청서를 12/30(오늘)까지 본당사무실로 신청하여 주시고, 당일 대부모와 함께 오후1시 30분까지 오시기 바랍니다.

◈ **차축복 – 1/05(토) 오전10시 미사 후**
- **신청** : 1/03까지(본당사무실에 오셔서 신청)

◈ **병자영성체 – 1/10(목) 오후 2시**

병자영성체 하시는 가족분들이 구역장님께 싸인 받아서 1/06(주일)까지 본당사무실로 신청하여 주시길 바랍니다.

2019년 1월 5일부로 바뀌는
미사 변경안내

구 분	변경 전	변경 후
어린이미사	토요일 4시	**주 일 3시**
토요특전미사	토요일 7시 30분	**토요일 7시**
청년미사	주일 7시 30분	**주 일 7시**
신설미사		**주일 밤 9시**

✧ 주차 및 청소 안내 ✧

	일 자	구 역
안내봉사 (성 전)	12/30(금주)	쌍용1차1, 쌍용1차2 구역
	1/01.06(차주)	두산1 구역, 4지역
주차안내 (남 성)	12/30(금주))	쌍용1차1, 쌍용1차2 구역
	1/01.06(차주)	두산1 구역, 4지역. 레지오
청 소	01/05(금주)	3지역 A(오전 11시)
	01/12(차주)	3지역 B(오전 9시)
소공동체 모임의 날 : 여성 – 매주 목요일 남성 – 매월 셋째 목요일 저녁8시		

* 주차봉사자는 다른미사를 봉헌하시고 미사 후까지 주차안내해 주세요.

미사 시간 안내			
월	06:00	화	19:30
수	10:00	목	19:30
금	10:00		
토	첫토요일 성모신심미사 10:00 15:30 (초등부) 19:00 (청년)		
주일	08:30 11:00 (교중미사) 18:00(중고등부)		

서둔동 성당
(한국순교성인)

(16615) 수원시 권선구 서호서로21번길32
사무실: 031)292-4804 FAX: 031)294-4800
http://club.mariasarang.net/1004

주임신부 : 김현중(요한보스코)
전교수녀 : 최 도라 수녀
(031) 292-4801
유 치 원 : 최 루카 수녀
(031) 291-2291
총 회 장 : 권오혁(마티아) 010-2778-9978
연령회장 : 권정수(펠릭스) 010-5326-4864

♡ 교무금 봉헌은 신자들의 의무입니다. 정성껏 봉헌하여 하느님께 감사드리는 생활을 합시다 ♡

⊕ 이번주 전례 및 모임

일 시	단 체
12월 31일(월)	파티마세계사도직(10:00) 지하교육관
1월 2일(수)	빈첸시오회(20:00) 만남의 장소
1월 3일(목)	고전무용(10:00) 신애망

⊕ 송년미사
· 일 시 : 12월 31일(월) 저녁 8시
*당일 새벽 6시 미사는 없습니다

⊕ 천주의 성모 마리아 대축일 미사시간
· 일 시 : 2019년 1월 1일(화)
· 미사시간 : 오전 8시 30분, 오전11시, 저녁 6시

⊕ 성시간
· 일 시 : 2019년 1월 3일(목) 저녁미사후

⊕ 성모신심미사
· 일 시 : 2019년 1월 5일(토) 오전 10시

⊕ 병자 영성체
· 일 시 : 2019년 1월 3일(목) 오전 9시
· 해당구역은 12월 31일(월)까지 신청 해 주세요

⊕ 초등부 주일학교 파자마 파티
· 일 시 : 2019년 1월 4일(금) ~ 1월 5일(토)
· 대 상 : 초등부 4학년 ~ 5학년
· 회 비 : ₩ 5,000원
· 준비물 : 파자마,여벌옷,세면도구,침낭

⊕ 빈첸시오에서 이웃사랑 자선단체 기금마련을 위해 식혜를 판매합니다
· 판매 기간 : 12월 29일 ~ 12월 31일
· 식혜(1.5L): ₩ 5,000원
* 많은 관심과 협조 부탁드립니다

⊕ 기부금 영수증 발급
· 발급신청서를 미사 전에 작성하여 사무실에 제출하시고, 미사후에 찾아가시기 바랍니다
· 교무금 책정자 명의로만 발급이 됩니다
*신청서는 만남의 장소에 비치되어 있습니다

⊕ 전입교우를 환영합니다

이름(세례명)	구역.반	직전 본당
김동욱(프란치스코)	구운 5-1	양평
윤한주(벨라뎃다)	서둔 2-1	지동
신선미(글로리아)	탑 3-3	수안보

⊕ 판공성사표는 고해소에 꼭 넣어 주시기 바랍니다

⊕ 안나회 월례회의가 1월 8일에 있습니다

⊕ 전례 및 커피봉사

부터 - 까지				전례 구역	
12월 29일		1월 5일		효탑 2구역	
1월 6일		1월 12일		효탑 3구역	
청소	성 전	유아실,현관 만남의장소	구성전,마당 성모동산	2층 교리실 화장실	지 하 교리실
1월	탑	구운	서구	서둔	레지오

▶유아실 청소구역은 꼭 휴지통을 비워 주세요

⊕ 우리들의 정성 (12월 17일 ~ 12월 23일)

미 사 예 물	550,000 원
교 무 금	6,330,000 원
주 일 헌 금	2,294,000 원
건물유지보수를위한 2차헌금	828,000 원
대 림 절 저 금 통	302,000 원
주님성탄대축일 합동미사예물	320,000 원

* 감사헌금 김명환 바오로 50,000원
이규성 야곱 200,000원
서구 1구역 103,000원

⊕ 2차 헌금
· 이번주 : 건물유지보수를 위한 2차헌금
· 다음주 : 사제양성주일

▶ 주님께서 보고 계십니다 ◀
◉ 미사 시간은 주님을 만나는 시간입니다.(성전에서는 침묵)
◉ 성전 중앙통로는 주님께서 다니시는 길입니다.(예의입니다)
◉ 성전 입구 1층로비에서 여러명이 큰 소리로 대화하면 소리가 울려서 성전까지 대화 내용이 다 들립니다.(배려입니다)
◉ 소리지르고, 뛰어다니는 행동 하시면 안됩니다

◉ 차(집, 가게)축복 ,병자성사신청, 대세보고서 : 사무실 접수 ◉ 병자영성체 : 매월 첫째주 목요일
◉ 유아세례 : 3. 6, 9, 12월 첫째주 토요일 오전10시 ◉ 성물보급소는 담당자가 미사 전 · 후에만 판매합니다.
◉ 미사 봉헌은 봉헌자가 정확히 기록해서 사무실에 봉헌해 주시기 바랍니다(당일 미사봉헌은 받지 않습니다)
◉ 우리은행으로 처음 교무금 납입하시는분은 사무실로 연락을 해주셔야 처리가 됩니다(동명이인 및 미책정자 혼선 우려)
◉ 구운동공소미사 : 5월,6월,10월,11월 첫째주 주일 저녁 6시 ◉ 담배는 지정된 흡연구역에서(배려입니다)

미사 시간 안내	· 주 일 미 사 : 오전 8시 (교중미사) : 오전 10시 30분 (토요저녁) : 오후 7시 30분 〃 초·중·고등부,청년 · 평 일 미 사 · 월 요 일 : 오전 6시 30분 · 화,목요일 : 오후 7시 30분 · 수,금요일 : 오전 10시
· 고해성사 : 미사 15분 전	

Since 1988

서부

주보성인 신자들의 도움이신 성 마리아

주임신부 : 노중호(프란치스코)
사 제 관 : 02) 4 7 3 - 3 3 6 4
총 회 장 : 0 1 0 - 8 7 0 2 - 2 8 5 8
연령회장 : 0 1 0 - 5 2 8 7 - 9 5 4 1
사 무 실 : 02) 4 8 4 - 0 4 7 5
(FAX) 02) 4 7 1 - 7 6 1 4
경기도 하남시 서하남로 85-28

이번 주 안내

2018년 12월 30일(일) : 예수, 마리아, 요셉의 성가정 축일

- 본당건축을 위한 2차 헌금이 있습니다.

2018년 12월 31일(월) : 송년 미사.

- 시간 : 저녁 8시 00분(새벽미사 없음).
  본당 건축을 위한 2차헌금이 있습니다.

2019년 1월 1일(화) : 천주의 성모 마리아 대축일.

- 오전 10시 30분 미사 (저녁 미사없음).
  본당 건축을 위한 2차헌금이 있습니다.

다음 주 안내

2019년 1월 6일(일) : 주님 공현 대축일

- 사제 양성을 위한 2차 헌금이 있습니다.

기 타 안 내

- 성시간 및 성체강복안내.
  1월 3일(목)저녁 미사후.
- 각 단체 4/4분기 장부, 신부님 결재 받을 수 있도록,(1월13일까지) 사무실로 제출 바랍니다.
- 기부금 영수증 발급 받으실 분은, 사무실에 신청서를 작성하여 제출하시기 바랍니다.
  ※ 법령 고지에 의거, 발급시 주민등록번호가 수집됩니다.
- 2018년도 한해 교무금 납부 해주셔서 감사 드립니다.
  아울러, 성당 사무실에 방문하시어, 각 세대별 형편에 맞게 2019년도 교무금을 책정 하여 주시기 바랍니다.
- 1월 축일자 신자분들은 1째주 교중 미사에 필히 참석 하시길 바랍니다.
  (사무실에 알려주세요)

● **12/23 주일,성탄 미사 참례 현황. (533명)**

토요일	8시	교중	24	25	계
27	38	105	121	119	410

● **청소 봉사 구역 안내.**

날짜	구역	날짜	구역	날짜	구역
12/30	고골	1/1	초이	1/6	감북

● **성가 안내.**

날짜	입당	봉헌	성체	파견
12/30	114	342,215	187,504	113
12/31	484	512	174	별 지
1/1	258	210.510	165.182	249

● **전례 봉사자 안내.**

주일(8시)	해 설	1 독서	2 독서
12/30	황미현	한승진	한갑순
1/6	김혜경	황미현	한갑순
주일(교중)	해 설	1 독서	2 독서
12/30	강연희	김형섭	최영애
12/31	홍의준	구돈회	최영애
1/1	강연희	한승진	황미현

● **차량 봉사자 안내.**

날짜	성명	날짜	성명	날짜	성명
12/30	김형섭	12/31	강대욱	1/1	한승진

● **우리들의 정성.** (기준일 : 12월 25일 까지)

교 무 금	21 건		3,560,000	
주 일 헌 금	1차		685,000	
특 별 헌 금	2차 (건축헌금)		384,000	
구유경배예물	자 선 수 입		1,451,000	
주님성탄대축일	121건		2,102,000	
건 축 헌 금	마르타		8,500,000	
성 소 후 원 금	강연희	30,000	송지연	30,000
	이경복	50,000	이향숙	30,000
	최만국	20,000	최명은	20,000
타본당건축헌금	18 건		490,000	

분당 성요한 / 철산 / 수진동 / 일월 / 조원솔대 / 철산
-감사 드립니다-

【 화 답 송 】

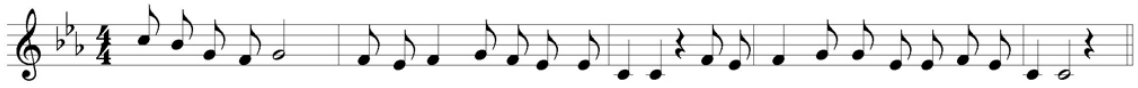

행복하여라 주님을 경외하는 사람 그분의 길을걷는모든사람

† 서부성당 본당 건축을위하여, 도움을 주시는 모든 은인들에게,
감사하는 마음으로, 기도중에 기억해주세요!

2018년 12월 30일 **예수,마리아,요셉의 성가정 축일** 제310호

서 신 성 당

(바다의 별이신 성 마리아)

㊐18555 화성시 서신면 싸리재길 70
사무실 : 357-9698 / 팩스 356-9496
E-mail : seosin@casuwon.or.kr

주임신부 나도진(안젤로)
총 회 장 김봉수(바오로)
☏ 010-3591-6080
연령회장 박공순(야고보)
☏ 010-2372-3058

미사시간 안 내		
	주 일	토요일 : 오후 4시 (청소년 미사), 오후 8시 (청년 미사) 주 일 : 오전 9시 (일반 미사), 오전 11시 (교중 미사)
	평 일	월 : 새벽 6시 / 화, 목요일 : 오후 7시 (동절기) ; 오후 8시 (하절기)/ 수, 금요일 : 오전 10시

성시간 : 매월 첫 목요일 저녁미사 후 / 성모 신심 미사 : 매월 첫 토요일 오전 10시 / 유아세례 : 매월 첫 토요일
혼인성사 : 1개월전 사무실 문의 / 신부님 면담 및 각종 축복 : 사무실 문의

내가 너희를 사랑한 것처럼 너희도 서로 사랑하여라. (요한 13,34)

축

새 해

2019년 새로운 한 해를 맞이하여 모든 교우분들의 가정에
주님의 축복과 은총이 가득하시기를 기도합니다.
새해 복 많이 받으시고 건강하십시오.
- 주임신부 -

◎ 천주의 성모 마리아 대축일(1월 1일) 헌금 안내
- 대축일 미사 봉헌때 헌금이 있습니다.
- 대축일 합동가정미사 봉투는 성전 로비에 마련된 봉헌함에 넣으십시오.

◎ 미사 안내
- 송년 미사 : 31일(월) 오후 7시(미사후 다과회등 송년행사가 있습니다.)
- 천주의 성모 마리아 대축일 미사 (1월 1일) : 9시, 11시 미사 있습니다.

◎ 대림시기 동안 모은 "대림저금통" 을 못 내신 분들은 다음 주일까지 사무실에 봉헌하여 주십시오.

◎ 올해 교무금은 말일(월)까지 납부하여 주시고 2018년도 기부금 영수증이 필요한 분들은 본인이 미리 사무실에 신청하셔야 합니다.

◎ 대림 판공 문제집 제출 안내 : 오늘까지 사무실로 제출하여 주십시오.

◎ 본당에서 성사표 없이 판공성사를 보았을 경우와 타본당등 타장소에서 성사를 보신 경우에는 필히 사무실로 알려 주시고 교적정리 및 2019년도 교무금 책정을 하십시오.

◎ 성당 차량 구입을 위해 교우 여러분의 도움을 기다립니다.
- 목표액 : 70,000,000원
- 12/23 현재 봉헌 합계 : 148 명, 32,666,000원

◎ 사무실 신정 대체 휴무 : 1월 2일(수)

♠교무금은 하느님께 대한 감사의 봉헌이며 신자가 지켜야 할 거룩한 의무입니다.
♠교무금 이체계좌 신협 131-001-377264, 서신성당 (성명과 세례명 기입하여 주십시오)

2018. 12. 30.(예수, 마리아, 요셉의 성가정 축일)

주임 신부 : 정 현 호 안드레아
보좌신부 : 이 상 규 프란치스코
전교수녀 : 손 안나마리아
임 예진크리스티나
사 무 실 : ☎663-1702
F A X : ☎663-0241
유 치 원 : ☎667-1703
총 회 장 : 010-2318-7139
연령회장 : 010-5214-6663

1월 1일 부터

서 정 동 성 당

(아기예수의 성녀 데레사)

(우)17783 경기도 평택시 탄현로 28(서정동)

다음 카페 : 서정동성당

미 사 시 간

주일	06:00(일 반) 08:30(일반 11:00(교 중) 16:00(어린이) 19:30(청 년)	월	06:00
		화,목	10:00 19:30
		수,금	06:00 10:00
토	10:00 (매 주:1주 성모신심, 2주 위령) 19: 30 (중·고등부/토요일 저녁 주일미사)		

고해성사 : 매 일, 미사 30분 전

◉ **2차 헌금 봉헌 :** 건축 공사

축

"천주의 성모마리아 대축일"
미사(1/1, 화요일)

오전 8시 30분, 오전 11시,
오후 4시, 저녁 7시 30분

※천주의 성모마리아 대축일은 의무 축일로 주일미사처럼 미사참례 의무가 있습니다.

※가정을 봉헌하는 합동미사예물이 있습니다.

◎ 송년미사
- 12/31(월) 밤 9시
- 새벽 6시 미사는 있습니다.

◎ 성시간
- 1/3(목) 저녁미사 후

◎ 성모신심미사
- 1/5(토) 오전 10시, 임산부 축복 있습니다.

◎ 대림저금통 회수
- 대림 기간 동안 모은 '즐거운 불편 24운동'을 실천하며 모은 각 가정의 대림저금통을 1/13(주일)까지 사무실로 내 주십시오.

◎ 성탄 제대 꽃대를 봉헌해주신 교우분들께 감사드립니다.

아프리카 짐바브웨에서 선교중인 이덕형(라우렌시오) 신부님! "선교 차량" 구입 모금액 (12/25 현재 4,480,120원)

◎ 단체 모임
1/4(금) : 연령회(11시)
1/5(토) : 지역장회의(11시)

수입·지출 현황(12/17 ~ 12/23)

수 입		지 출	
과 목	금 액	과 목	금 액
전주 잔액	68,276,983	행사비(성탄)	-188,850
미사예물	1,430,000	신자재교육비	46,500
교무금	11,085,000	봉사자교육비	6,994,000
주일헌금	3,166,400	청소년교육/행사비	1,864,896
감사헌금	460,000	도서인쇄비	240,000
건축헌금	3,093,500	기타비용	284,989
이자수익	6,349		
금주 수입	19,241,249	금주 지출	9,241,535
현재 잔액 78,276,697원			

[건축헌금 봉헌]

1만원-문병두(미카엘) / 2만원-익명 / 10만원-이명규(요한) 익명2 / 15만원-서수진(아킬라) / 40만원-백일흠(루까) / 12/23 헌금 2,213,500원

계 3,093,500원 합계 128,182,900원

※ 미사 안내 / 전례 / 청소

일자	미사 안내	전례	청 소
12/30	8지역	4지역	4지역(12/31~1/5)
1/1	평화의 모후Pr.	-	-
1/6	천주의 모친Pr.	5지역	5지역(1/7~1/12)

※ 미사 참례자 수

일자	신자수(행불 제외)	참례자	참례율(%)
12/16	3,971	1,241	31.25
12/23	3,969	1,256	31.65

※**전입 :** 이재열(파우스티노)-코오롱5, 배희정(크리스티나)-현대1
※**전출 :** 최혜란(요안나)-서울 화곡동, 임미란(크리스니나)-모산골, 서성원(스테파노)-안중, 김소영(클라라)-청북

[성가번호] ■입당 114 ■봉헌 104, 100 ■영성체 160, 498 ■파견 112(5)

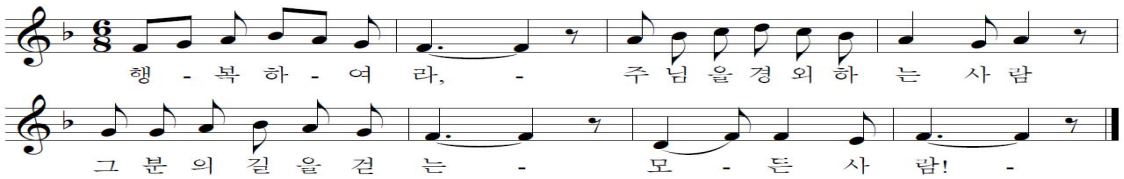

꽃과 정원 (Flower shop)
생화, 꽃 포장 전문
주공4단지 앞 GS25편의점 옆
(서정리역 방향) T. 611-6645
http://www.instagram.com/flowergarden6645

차이코프스키 음악학원
피아노/바이올린/첼로
010-2311-6622
코오롱하늘채 후문상가 2층
박병근(세실리아)

린나이 평택, 송탄 대리점
●린나이 가스보일러 / 온수기
●린나이 가전기기 전품목 취급
665-3651
010-3754-2500

주임신부 : 김 대 현 (가브리엘)
총 회 장 : 김 향 순 [안 나]
연령회장 : 이 묘 옥 (베로니카)
☎ 010 - 3228 - 7175

서천동성당

복되신 동정 마리아

우)17112 경기도 용인시 기흥구 서천동로 75
☎ : 031) 548-2270 F : 031) 548-2271
E-mail : seocheon@casuwon.or.kr

미사 시간 안내

평일	월	오전 6시
	화·목	오후 7시 30분
	수·금	오전 10시
주일	토	오후 3시 (어린이미사) 오후 7시 30분(청소년)
	주 일	오전 7시 오전 10시 30분(교중)

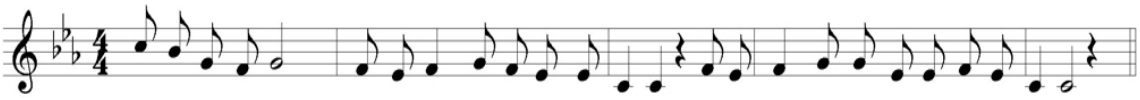

행복하여라 주님을 경외하는 사람 그분의 길을걷는모든사람

✚미사,전례,성사

◈ 천주의 성모 마리아 대축일 안내

▪ 일시 :2019년 1월 1일 (화) : 오전 10시 30분

※ 천주의 성모 마리아 대축일은 의무대축일입니다. 합동미사예물이 있사오니 정성껏 예물을 준비하시어 봉헌하여 주시기 바랍니다.

※ 봉헌 봉투에 제시된 내용을 빠짐없이 기재해 주시기 바라며, 타 본당이실 경우 본당명도 함께 기재 부탁드립니다. (소득공제 가능)

◈ 성체강복

▪ 일시 : 1월 3일(목) 저녁미사 후

◈ 연도(위령기도)

▪ 일시 : 1월 4일(금) 오전미사 후

◈ 환자 영성체 접수 안내

▪ 접수마감 : 1월 2일(수)까지
▪ 영성체 일시 : 1월 4일(금) 오후 1시부터~
※ 신청접수 및 문의 : 사무실

◈ 초등부 주일학교 - 가정주일 안내

▪ 매월 첫째 주는 가정주일로 초등부 미사와 교리가 없습니다.

※ 부모님과 함께 주일미사에 참례합니다.

※ 2019년 1월 5일(토) 어린이미사, 교리 없음

◈ 유아세례 신청 안내

▪ 신청마감 : 2019년 1월 6일(주일)까지
▪ 일 시 : 2019년 1월 12일(토) 오후 4시
▪ 준비물 : 등본, 유아세례 초, 감사예물
※ 신청서는 사무실에 있습니다.
※ 유아세례 초는 성물방에서 판매합니다.

✚기타 공지

◈ 나눔을 실천할 재능봉사자 모집

▪ 분야 : 전기분야, 사진 및 영상분야
▪ 문의 : 사무실

◈ 2019년 예비자 모집 및 입교식 안내

▪ 모집기간 : 2019년 2월까지
▪ 입교식 : 2019년 2월 24일(주일) 교중미사 중
▪ 교리시간 : ▸ 주일반 9시 ~ 10시(오전)
▸ 목요반 8시 ~ 9시(오후)

※ 많은 예비자가 입교할 수 있도록 구역과 꾸리아에서 협조와 기도 부탁드립니다.

▪ 문의 : 선교분과위원장 010 - 3471 - 1102

◈ 2018년도 교무금을 잘 마무리 해주시기 바랍니다.

※ 교무금은 하느님께 받은 은혜에 감사드리며 교회의 유지를 위해 봉헌하는 것입니다. 올해 교무금을 잘 마무리해주시기 바라며, 2018년 교무금을 12월 31일(월) 이후 납부하시면 2019년 기부금으로 처리되오니, 착오 없으시기 바랍니다.

◈ 소득공제용 연말 정산 기부금 영수증 발급 안내

개인정보보호법 개정으로 소득공제용 연말정산 기부금 신청 시 (필수) "주민등록번호 수집동의서"를 작성하여야 합니다. 주민등록번호 동의서는 납부 연도마다 다시 작성해 주시기 바라며, 발급을 원하시는 분은 사무실에서 신청하시기 바랍니다.

※ 신청 시 유의 사항

▪ 가급적 신청은 평일을 이용하시고, 당일 발급은 불가!하며, 미리 접수하신 후 일주일 뒤에 찾아가시기 바랍니다.

(※전화 접수 절대로 받지 않습니다!!)

▪ 연말 정산 영수증은 교무금 책정자 명의로만 신청 할 수 있습니다.

✚청소구역

1월 5일(토)	6구역(아이파크, 주택단지)
1월 12일(토)	7구역(두산위브 1단지)
바쁘신 중에도 본당청소에 임해주셔서 감사합니다.	

교무금 납부는 자선행위가 아니라 '신자들의 의무'이며, '하느님 백성으로서의 본분'입니다.

▣교무금 ◈신협 131-015-606269 서천성당 ◈우리 1006-701-378883 ◈농협351-0511-4525-23 (재)천주교수원교구유지재단

* 미사 시간 안내 *	서호성당	주임신부: 한용희(대건 안드레아)
월 : 오전 6시 30분	(예수의 성녀 데레사)	사목회장: 최영호(사도요한)
화·목 : 저녁 8시	(16619) 수원시 권선구 세화로 155	010-5412-9267
수·금 : 오전 10시	☎사무실 : 291-5720 FAX : 292-5721	연령회 010-5412-9267
토 : 저녁 7시 30분	http://cafe.naver.com/loveseoho	
주 일 : 오전 10시 30분		

◎ 다음주(1/6)는 사제 양성 2차 헌금 있습니다.

◎ 천주의 성모 마리아 대축일 미사 안내

• 미사 시간: 오전 10시 30분

1월 1일(화)은 천주의 성모 마리아 대축일입니다. 새해를 시작하는 첫 날, 모든 가정을 위하여 미사를 봉헌합니다. 의무 대축일 이므로 정성껏 가정 합동 미사 예물을 준비하시어 미사에 참례하시기 바랍니다.

※ 저녁 8시 미사는 없습니다.

◎ 주님 봉헌 축일(2월 2일)

주님 봉헌 축일을 맞아 1년 동안 사용할 제대초와 제대꽃을 봉헌 받습니다. 사무실로 신청해 주시기 바랍니다.

• 가격: 개인초-3,000원, 제대초-10,000원

◎ 야곱의 우물

· 장소: 만남의 방

자율 운영 카페입니다. 자유롭게 커피와 음료를 이용할 수 있습니다. 드신 후 정리 정돈 철저히 하시기 바라며, 운영을 위한 기부금 받습니다.

◎ 판공성사를 보신 분들은 성사표를 사무실에 꼭 제출해 주시기 바랍니다.

◎ 정성껏 모으신 대림 저금통 사무실로 가져 오시기 바랍니다.

◎ 2018년도 기부금 영수증 발급

사무실에 신청해주세요.(교무금 통장주 이름으로 발급되며 개인정보동의서 작성바랍니다.)

◎ 미사 전례 및 본당 청소

• 이번주(12월30일 성가정 축일) 2지역 4구역 1반
• 다음주(1월 6일 주님공현대축일) 2지역 4구역 2반

【 본당 모임 안내 】

- 이번주 -

• 평단협회의-12월 30일(주일) 09:30
• 연령회-12월 30일(주일) 교중미사 후
• 상임위원회-1월 3일(목) 21:15
• 청년회-매주 토요일 저녁미사 후

- 다음주 -

• 청소년위원회-1월 6일(주일) 13:00
• 자모회-1월 6일(주일) 13:00

◎ 주일 미사 참례 현황(대림 제4주일)

신자 수	미사 참례 인원	참례률(%)
521	168	32

◎ 우리들의 정성

• 교무금.....3,000,000원
• 주일헌금.....634,000원
• 성소후원과청소년발전특별헌금.....327,000원
• 구유헌금.....587,000원
• 성탄헌금.....972,000원
• 성탄합동미사예물.....2,288,000원
• 감사헌금
한상문(다니엘).....500,000원
익명.....100,000원
익명.....100,000원
박옥희(바울리나).....30,000원
김영웅(바울라).....100,000원
박일순(율리안나).....30,000원

▶매 주 목요일은 '소공동체 모임의 날'입니다.
▶온 가족이 함께 '가정기도'를 바칩시다.
▶'평일 미사 참례'를 생활화합시다.
▶쉬는 교우에게 '기도 담긴 주보'를 전합시다.
▶'성경필사'에 열심히 참여합시다.
▶예의 바른 복장으로 미사에 참례합시다.
▶성당에 오시면 앞자리부터 앉으시기 바랍니다.

천주교를 알고자 하시는 분은 이웃 천주교 신자들 또는 사무실에 문의하십시오.

주임신부 : 이남수 요셉

전교수녀 : 김 치릴라
장 효임엘리사벳

총 회 장 : 최영웅
아우구스티노

石水
(성유대철베드로성당)

430-850 안양시 만안구 석천로 198번길 27
E-mail : seoksu@casuwon.or.kr
http://cafe.naver.com/caseoksu

전화번호
주임신부 : 471 - 2766
수 녀 원 : 472 - 1631
사 무 실 : 472 - 2761
F A X : 473 - 5205
연령회장 : 010-8472-3217

※ 주보는 가져가서 우리 이웃들에게 나누어주어 전교에 활용합시다.

미사시간		예비자교리		
	· 월요일 06:00 · 화요일 19:30 · 수요일 10:00 · 목요일 19:30 · 금요일 10:00 · 토요일 16:00(어린이), 19:30(학생) · 주 일 09:00, 11:00(교중), 17:00(청년) · 신심미사: 매월 첫째 토요일 10:00 · 고해성사: 미사 전 30분		2018년 6월 24일 입교신자	주 일 09:30
		성사안내	· 성 시 간: 매월 첫 목요일 미사 후 · 봉 성 체: 매월 첫 목요일 09:00 · 유아세례: 3, 6, 9, 12월 둘째 토요일 14시 · 병자성사, 혼배 및 가정, 차 축복: 수시	

전 례	교중미사: 입당- 114 봉헌- 215, 220 성체- 152, 164, 180 파견- 113

12월 30일 (예수,마리아,요셉의 성가정 축일)	울뜨레야 (석수·연현)	1월 6일 (주님 공현 대축일)	상임위원회

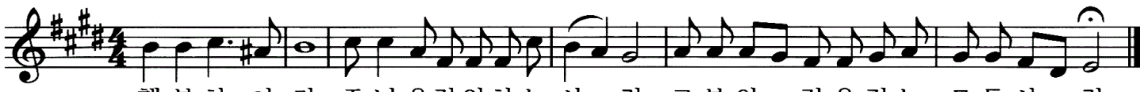

2019년 새해에도 하느님 사랑과 평화가 가득하시길 기도 드립니다.

◎ 만원주일
오늘은 매월 마지막 주일에 한번 실시하는 만원 주일입니다.

◎ 12월 31일(월) 미사안내
◦미사시간: 오전 10시

◎ 천주의 성모마리아 대축일 미사안내
◦미사시간: 1월 1일(화) 오전 10시, 오후 4시

◎ 성시간 · 성모신심 미사안내
◦성시간: 1월 3일(목) 저녁 미사 후
◦성모신심미사: 1월 5일(토) 오전 10시

◎ 환자 봉성체
◦일 시: 1월 10일(목) 오전 9시 ~
※신청은 1월 8일(화) 까지 받습니다.

◎ 생명나눔운동 모금함(저금통) 봉헌
대림시기를 맞이하여 "즐거운 불편 24운동을" 통해 경제적 지원이 필요한 다자녀, 미혼부모, 한부모, 입양, 희귀·난치성질환 가정 지원 위해 나누어 드렸던 모금함(저금통)을 본당 사무실로 봉헌해 주시기 바랍니다.
◦저금통봉헌기간- 1월 6일(주일)까지

◎ 중 · 고등부 주일학교 겨울신앙학교
◦일 시: 2019년 1월 18일(금)~20일(일) 2박 3일
◦장 소: 경북 경주 일대(경주 일원 유적지 및 경주월드)
◦참가비: 50,000원(신청서와 함께 본당 사무실)
◦참가대상: 중1~고3 학생
◦신청기간: 2019년 1월 12일(토) 까지
◦문 의: 교감 박재희 세실리아 ☎ 010-9387-4381

◎ 초등부 주일학교 겨울 방학
◦방학기간: 1월 5일~2월 23일 까지
위의 기간동안 초등부 주일학교 교리와 미사가 없습니다. 착오 없으시기 바라며, 어린이들이 부모님들과 같이 미사참례를 할 수 있도록 해주시기 바랍니다.

◎ 교적 전입 · 전출

전입하신 분			
박병규(바오로)	충훈9-3	장수미(율리안나)	석수5-5

◎ 미사 참례자수(대림 제4주일)

미사시간	참례자수	미사시간	참례자수
어린이 4:00	94	월요일	608
토요일 7:30	173	화요일	987
오전 9:00	409	수요일	157
오전11:00	314	목요일	113
오후 5:00	141	금요일	150
합 계	1,131	합 계	2,015

천주교를 알고자 하시는 분은 본당 신부님, 수녀님 또는 사무실에 문의하십시오.

월	06:00	토	어린이	15:00
			성 인	19:30
화 목	19:30	주	중고생	09:00
수 금	10:00	일	교 중	11:00
			청 년	19:30

선부동 성가정 성당

< 마리아 요셉 >

http://cafe.daum.net/sbcatholic

성 당 : sunbu@casuwon.or.kr

사 무 실 : 405-1003, 팩스 : 413-1003

본당신부 : 김지훈(니콜라오)
전교수녀 : 이 프랑소아
031) 365-5044
총 회 장 : 신성범(하상바오로)
010-9054-8172
연 령 회 : 김태은(안셀모)
010-9214-6220

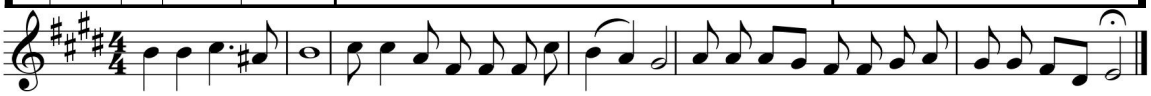

행복하여 라 주님을경외하는 사ㅡ람 그분의 길을걷는 모든사ㅡ람

▣ 본당 부채 상환을 위한 2차 헌금

▣ 천주의 성모 마리아 대축일 미사

- 일시 : 1월 1일(화) 오전 11시 미사

▣ 전례 안내

- 1월 성시간, 신심미사는 없습니다.

▣ 대림 판공 문제집 '답안지' 제출(사무실)

- 일시 : 12월 30일(주일)까지

☞ 이름, 세례명, 구역, 반 기재바랍니다.

▣ 대림 저금통 안내

- 대림 저금통은 1/13일(주일)까지 사무실로 가져다주시기 바랍니다.

▣ 병자 영성체

- 일시 : 1월 11일(금) 오후 1시부터
- 신청 : 1월 09일(수)까지 사무실

▣ 1월 연령회 기일 연도(사무실 신청)

- 선종하신 분들을 위한 연도
- 일시 : 1월 5일(토) 오전 10시
- 문의 : 장경화(골롬바, 010-4027-4896)

▣ 떡국 떡 판매(사무실 주문)

- 판매 : 12월 29일부터
- 가격 : 1kg 5,000원, 2kg 10,000원(경기 미)

▣ 황태 및 만두(김치,고기) 판매

- 일시 : 12월 30일(주일)
- 가격 : 황태포(1봉:10마리) ⇒ 3만원
  만두 10개 ⇒ 5천원
- 문의: 김정희(올리바 010-5139-3474)

☞ 수익금은 어려운 이웃을 위해 쓰입니다.

▣ 단체 모임 시간

- 소공월례회의: 12월 30일 교중미사 후
- 구역장 회의: 1월 6일 오전 10시

▣ 초등부 주일학교 미사 안내

- 방학기간 : 1월 1일 ~ 2월 17일까지

☞ 이 기간 동안 교리와 어린이 미사는 없습니다. 부모님과 함께 미사 봉헌할 수 있도록 지도바랍니다.

▣ 소득공제 기부금 영수증 발급/사무실

- 주일에는 사무실 업무가 많기 때문에 평일에 신청하시고 주일에 배부할 수 있도록 협조바랍니다.

▣ 주차/청소봉사

구 분	이번 주일	다음 주일
주 차	천상은총의 모후	일치의 모후
요 셉 관	울뜨레야	축구선교회

▣ 우리들의 정성(12/19 ~ 12/26)

수 입		지 출	
전주잔액	9,180,935	보통예금	837,305
미사예물	900,000	단체보조비	-1,350
교 무 금	9,660,000	행 사 비	-200,000
주일헌금	2,010,750	수도광열비	2,088,230
감사헌금	1,120,000	수수료수선비	653,700
건축헌금	3,614,500	통 신 비	190,300
합동미사예물	4,657,000		
성소후원금	190,000		
자선수입	3,264,000		
합 계	34,597,185	합 계	3,568,185
12월 26일 잔액			31,029,000

감사헌금 : 김종선 30만, 민영철 30만, 선삼용 20만, 이선화 10만, 이유순 5만, 최복영 4만, 익 명 10만, 익 명 3만

건축헌금 : 김종애 1만, 선삼용 50만, 이선화 160만, 익 명 50만, 유자판매수익금 12만7천원

본당 부채 : 332,691,136원(교구 및 원곡성당)

4월부터 매월 1천만원씩 적금 적립 중

✝ 모이면 기도·봉사 / 헤어지면 전교·선행 / 주고받는 인사예절

천주교성남동성당

SUNGNAMDONG CATHOLIC CHURCH

462-838 성남시 중원구 하대원동 102
(도로명주소: 둔촌대로 118)

사무실: 754-0409.FAX : 754-2770.주임: 754-8861. 보좌: 758-4306.
수원교구 성폭력 신고센터: 031) 8009-0003

주임신부 : 최 재 철 (대건안드레아)
보좌신부 : 나 광 선 (비 오)
전교수녀 : 홍 디 모 테 오
최 성심의수산나
총 회 장 : 민 병 선 (베 드 로)
연령회장 : 신 흥 균 (빈첸시오)
☏ 010-3252-4496
신부님, 수녀님과 면담을 원하시는 분은 사무실로 신청 하십시오.

◆ 오늘은 시설 기금 마련 2차 헌금 있습니다.

◆ 송년 미사 안내
12. 31 (월) 06:00 19:30(세월호 희생자를 위한 미사)
21:00 (송년 밤 미사)

◆ 천주의 성모마리아 대축일 미사
- 1. 1. 대축일 미사 9시,11시,16시,19시30분 미사

◆ 1월 3일(목) 교구 신년하례 미사로 인하여 본당 10시 미사 없습니다.

◆ 환자영성체
일 시: 1월3일(목) 15:00
구역·반장을 통하여 1월 1일(화)까지 신청 하십시오.

◆ 유아세례
일 시: 1월 5일(토) 17:00
대 상: 부모 중 한 분 이상 신자인 미취학 어린이
대·부모 선정 후 1월3일(목)까지 접수 하십시오.

◆ 미사시간 변경 안내
1월 6일(주일)부터 청소년 미사 시간이 11시로 변경되어 소성당에서 봉헌됩니다. 학생들과 교사 만 참여(부모님은 11시 중심미사 참여) 기존 16시 미사는 없어집니다.

◆ 성폭력, 가정폭력 전문상담원 양성교육
일 시: 2019년 1월10일~ 2월28일 10:00~17:00
- 성폭력상담원교육 : 매주 목,금
- 가정폭력상담원교육: 매주 화,수
(단 1월10일~1월18일 성폭력,가정폭력 공통 강의)
장 소: 성남여성의전화 교육실
수정구 수정로115-1 주민신협행복빌딩
교육비: 한과목당 35만원-입금순 마감
※ 두 과목 동시 수강 시 5만원 할인
문 의: 031-751-2050 담당자 매화

◆ 중고등부 안젤루스 예술제
일 시: 1월 12일(토) 오후 4시 ~ 6시
장 소: 기쁨샘 교육관 1층

◆ 노인전문 심리 상담사 자격과정 모집안내
일 정 : 1/12,19,26 (매주 토요일)
시 간 : 오전 9시 30분 ~ 오후 4시 30분
장 소 :성남동성당
수강료 : 40만원 (조합원 50% 지원)
*교재 및 자격 발급 비 별도
신청 및문의: 031-296-6900(창조역량연구소)

◆ 단체회합 및 모임
- 봉사자교육 : 1월 4일 20:00
- 평단협위원회 : 1월 6일 09:00
- 연령회 : 1월 6일 교중미사 후

◆ 기부금 납부확인서 발급
납부기간: 2018년 1월 1일 ~ 12월 31일
연말정산 소득공제용 기부금 납부확인서를 발급합니다. 본당 교적에 등재되어 있는 납부자에게만 발급이 가능합니다. 납부확인서가 필요하신 분은 사무실에 미리 신청 바랍니다.

◆ 다음 주는 사제 양성 2차 헌금 있습니다.

<우리들의 정성>
* 교 무 금 : 5,875,000 * 주일 헌금 : 3,770,000
* 시설 헌금: 6,045,000 * 2차 헌금 : 1,654,000
* 감사 헌금: 4,150,000 기쁨구역시설기금:100,000
" 교무금 납부는 신자의 의무사항 입니다."

◆ 주일미사 참례 현황 ◆

토 저녁	새벽	청소년	중심	어린이	저녁	계	신자수	참례율
139	68	178	475	167	108	1,135	3,383	33.55

예수,마리아,요셉의 성가정축일 화답송

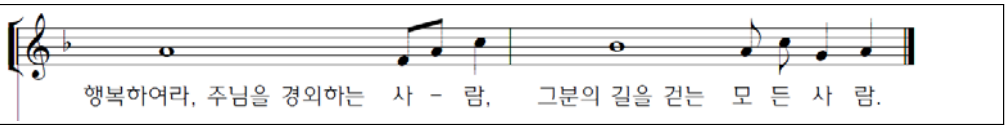

미 사 안 내		전례 및 청소 담당				성 사 안 내			
평일	06:00 (월,수,금) 10:00 (화,수,목,금,토) 19:30 (화,목)	청소	금주: 선 의 다음주: 절 제			고해성사	미사 전 15 분	차,집축복	매주(토)
		전례	토 저녁	새 벽	교 중	환자영성체	매월 첫째(목)	혼인면담	매주(토)
주일	19:30 토 저녁 06:30 새 벽 09:00 오 전 11:00 중 심 11:00 청소년 19:30 저 녁	12/30	인 내	호 의	선 의	예비자교리	매주(목) 20:00 매주(주일) 9시,18시	병자성사	위급시/구.반장
		1 /6	사 랑	온 유	절 제	유아세례	홀수달 첫째 (토) 17:00	전입교우 면 담	평일 두 번째 미사 전후

본당신부 : 유승우(요셉)
보좌신부: 신종태(라우렌시오)
전교수녀 : 조아욱실리아
정바르나바
사 무 실 : ☎ 261-9191
사 제 관 : ☎ 261-9188
수 녀 원 : ☎ 261-9397
팩 스 : 03030-262-9191
연 령 회 : 010-8915-2468

성복동성당

성마리아요셉

CATHOLIC CHURCH
성복동성마리아요셉성당 우16807 용인시 수지구 도마치로 89번길 4-17
http://cafe.daum.net/casungbok

2018년 12월 30일 예수,마리아,요셉의 성가정 축일

미 사 시 간		
토	15:00 어린이	
주일 미사	18:30 성인(토요일)	
	06:00 / 09:00 11:00 교중미사 18:30 중 · 고 · 청년	
평일	월, 수, 목, 금	06:00
	화, 목	19:30
	목(성시간)	매월 첫째주
	화, 수, 금	10:00

사목표어 : "(나는 마음이 온유하고 겸손하니 내 멍에를 메고) 나에게 배워라!" (마태11,29)

■ 알림
· 오늘은 교육관, 주차장 건립을 위한 2차헌금
· 다음주(1/6) 사제양성을 위한 2차헌금
· 1/3(목) 성시간 19시 30분
· 1/5(토) 신심미사 10시

■ 성가정축일 및 천주의 성모마리아 대축일미사

12월 31일 (월)	새벽 6시 미사	
12월 31일 (월)	송구영신 미사 저녁 9시	
차량운행	대우출발 저녁 8시, 8시30분	
1월 1일 (화요일)	천주의 성모마리아대축일 9시, 11시, 18시 30분 (*새벽 6시 미사 없음)	새해가정미사 예물 봉헌금
차량운행	주일과 동일 시간대	

■ 대림영적 도서 독후감 공모
· 문의 : 이젬마(010-2291-3205)
· 제출 : 12/30(일) 까지 사무실

■ 희망나눔 대림저금통
· 나눔은 남는 것이 아닌 내 몫을 내어주는 것 나의 작은 사랑의 희생들을 모아 희망을 선물합시다.
· 기간 : 1/6(주일)까지 사무실

■ 병자영성체 신청
· 일시 : 1/4(금) 오후 2시
· 지역, 구역에 1/2(수)까지 신청 바랍니다.

■ 아직까지 판공성사를 못 보신 분들은 1월 한달 간 성사를 보신 후, 성사표는 고해실 바구니 및 사무실로 제출 하십시오.

■ 청년레지오 샛별Pr. 창설
· 함께 기도 할 청년레지오 단원 모집합니다.
· 문의 : 단장(010-5277-8421)

■ 마리아요셉 교육문화센터 건립기금 현황

신축봉헌금 현황 (12/17~12/23)	
이번주 납입액	15,240,000
건축헌금 납입 누계	1,575,939,630

(지상 1층 형틀, 거푸집 작업 및 철근 배근 작업)

■ 2018년도 기부금 영수증 발급 신청
· 12월 교무금까지 납입하신 후 사무실로 미리 발급 신청을 부탁드립니다.

■ 2019년도 교무금 책정 받습니다 -사무실
· 자세한 내용은 간지참조

■ 초등부주일학교 겨울방학
· 기간 : 2018년 12/29(토)~2019년 3/2(토)
· 부모님과 함께 미사 참례합니다.

■ 중고등부 겨울방학
· 기간 : 2018년12/30(일)~2019년 1/13(일)
· 더 나은 학생들과의 시간을 위해 잠시 쉼의 시간을 갖습니다.
· 문의 : 교감 (010-4702-9758)

■ 시니어성가단 단원 첫모임 안내
· 1/20(일) 교중미사 후 , 지하7교리실

■ 그라씨아 성가단원 모집
· 단장 : 윤 세레나(010-5210-0366)

■ 수지지구 밤 9시 미사 개설
· 2019년 1/6(일)부터 밤9시 상현동성당

■ 제단체 모임
· 평신도사도직 : 12/30(일) 9시 미사후
· 상임위원회 : 1/5(토) 10시 미사후
· 성소분과 : 1/5(토) 10시 미사후
· 쎌기도 : 1/5(토) 10시 미사후
· 연령회 : 1/8(화) 10시 미사후
교구 선종사제연도 및 본당 선종교우연도

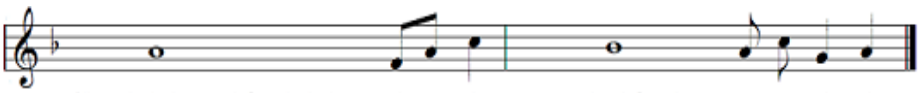

본당 사목목표 : 1. 예수 그리스도를 사랑하고 증거하는 본당 2. 예수님의 뜻, 마음에 드는 신앙인!

세교동성당

(주보성인 : 성 베드로 사도)
주임신부 : 황재원(제 노) 657-9267
총 회 장 : 박승규(스테파노) 010-9053-6700
연령회장 : 명효순(엘리사벳) 010-6230-1266
사 무 실 : 618-4321 팩스 : 618-0425
㊥17825 경기도 평택시 세교동 은실고가길 175
E-mail : segyo@casuwon.or.kr
홈페이지 : cafe.daum.net/sekyopeter

평 일	월	06:00
	화, 목	19:30
	수, 금	10:00
주 일 (토)	어린이	16:00
	학 생	19:00
주 일 (일)	교 중	10:00
		19:00
예비신자교리	주 일	09:00

행 복 하 여 라 주 님 을 경 외 하 는 사 람 그 분 의 길 을 걷 는 모 든 사 람

◎ 대축일 미사 안내
- 천주의 성모 마리아 대축일 : 12/31(월) 19:30
  1/ 1(화) 10:30

* 12/31(월) 06:00 미사 없음

◎ 환자 영성체
- 일 시 : 1/3(목) 16:00
- 신청마감 : 1/2(수) 12:00

◎ 평택지구 초등부 견진 성사
- 일 시 : 1/6(주일) 15:00
- 장 소 : 비전동 성당

◎ 2019년 예비자 교리반 개설
- 환 영 식 : 2019/2/17(주일) 예정
- 기 간 : 2/24(주일) ~ 9/22(주일)
- 시 간 : 매주 주일 09:20 ~ 10:20

◎ 성가대 단원 및 반주자(유급) 모집
- 문 의 : 성가대 단장(010-2335-4587)

◎ 성인 복사 모집
- 대 상 : 40세 이상 형제
- 문 의 : 성인복사단장(010-3014-6849)

◎ 초·중·고 주일학교 교사 모집
- 어린이와 청소년을 좋아하고 하느님을 사랑하는 교사를 모집합니다
- 문 의 : 초등부,중고등부 교사회

◎ 주일 교중 미사 시간 변경(2019년 1/1부터)
- 10:00 -> 10:30

◎ 각단체 회합 안내

단 체 명	날 짜	시 각
홍 보 분 과	12/30(주일)	교중 미사 후
예비신자교리교사회	12/30(주일)	교중 미사 후
상 임 위 원 회	12/30(주일)	교중 미사 후
사 회 복 지 분 과	1/4(금)	오전 미사 후
소 공 동 체 위 원 회	1/6(주일)	교중 미사 후
성 가 대	1/6(주일)	교중 미사 후

◎ 주일 미사참례 현황

	토 16:00	토 19:00	10:00	19:00	계	참례율(%)
12/23	57	86	207	110	460	43.3
12/25	밤 미사 : 345		낮 미사 : 211			

◎ 이번 주 수입 · 지출현황(12/17~12/23)

과 목		금 액(원)	과 목		금 액(원)
전주잔액		66,949,339	지출	건축예치금	1,980,000
수입	미 사 예 물	200,000		제 전 비	95,000
				행 사 비	255,000
	교 무 금	2,532,000		성소개발비	5,000
				자선활동비	210,000
	주 일 헌 금	1,806,000		후 원 금	2,500,000
				차량유지비	530,000
	건 축 헌 금	1,927,000		수수료 수선비	32,900
	보조금수입	200,000		특 별 헌 금	507,000
주 계		6,665,000	주 계		6,114,900
잔액 : 67,469,939			부채 : 80,000,000		

◎ 건축 적립금 적립 현황

전주 총액	금주 적립금액	합 계
297,311,861	1,980,000	299,291,861

◎ 전례 봉사 및 청소 담당 : 6구역(현대향촌)

◎ 특별 헌금 및 합동 미사 예물

일 자	내 용
12/31,1/1	새해 가정 미사 예물
1/6	사제양성 후원금

평택 성모안과	K 비전 안경	(주)이름항성주생식
평택역앞 파주옥 뒤 원장: 안과전문의 강태환(노엘) ☎ 618-3131	대형매장의 서비스를 느껴 보십시오 신자분 할인 10% 평택시청 사거리 천안 지하차도 ☎618-0929 심재홍 (가예따노)	암면역, 당뇨, 치매, 심혈관 키성장, 건강다이어트 건강의 모든 것 이름 생식으로 평택 세교동 태영@ 상가 2층 최월이(율리안나) 백종열(라우렌시오) ☎ 651-8586 H`P 010-4756-6738

우리 본당 현황

총 신자수	1,065명
총 세대수	390세대
교무금 책정	239세대
교무금 납부율	47.7%

교무금 :(신협)03227-12-006320 / 건축헌금 :(신협)131-018-272663 (예금주:세교동성당)

지난주일 주보는 성당에 갖고 오지 마세요.

세 류 동 성 당

아시시의 성프란치스코

대표전화 222-0090 / Fax 222-0094
수원시 권선구 세류로 22 (우:16593)
http://www.seryu.or.kr, E-mail:seryu@casuwon.or.kr

하나되게 하소서!

주임신부 :	유 프란치스코	222 - 0091
보좌신부 :	양 마태오	222 - 0092
재속3회 :	전 예지디오	222 - 0095
수녀원	온 사비나	222 - 0093
	김 발비나	
총회장	윤 마티아	010-3009-4570
연령회장	이 다니엘	010-3322-7864

평일미사	월 06:30	화 19:30	수 06:30	목 10:00, 19:30	금 10:00, 19:30	토 10:00
주일 미사	토요일 오후 7시 30분					
	오전 6시 30분					
	오전11시 (교중미사)		오후3시30분 (어린이미사)			
	오후 7시 30분 (중·고등부 학생 , 청년 미사)					
고해성사	평 일 : 미사 20분전		주 일 : 미사 30분전			

환자 영성체	매월 첫째 주 화요일 오전 10시
유아세례	매 홀수달 둘째 토요일 오전 11시
예비자교리	주 일 : 오전 9시30분

(후렴) 행복하여라, 주님을 경외하는 사 - 람, 그분의 길을 걷는 모든 사 - 람!

✝ 성탄주일 주요행사

본당 청소년을 위한 2차헌금이 있습니다.

- 12월 30일(예수, 마리아, 요셉의 성가정축일)
- 12월 31일(월) : 새벽 6시 30분(평일미사)
  밤 8시 : 송년미사(대성당)
- 1월 1일(**천주의 성모 마리아 대축일**) :
  새벽 6시 30분, 교중 11시, 저녁 7시 30분
- 1월 2일(수) 오전 10시 : 성소 후원회
- 1월 3일(목) 저녁미사 후 : 성체 강복
- 1월 5일(토) 오전 10시 : 성모 신심미사
  오전미사 후 : 파티마의 세계 사도직
  저녁미사 후 : 상임 위원회
- 1월 6일(주님 공현 대축일) 교중미사 후 : 요셉회
  사제 양성을 위한 2차헌금이 있습니다.

✝ 천주의 성모 마리아 대축일 전례 안내

- 1월 1일(천주의 성모 마리아 대축일)
  새벽 6시 30분, 교중 11시, 저녁 7시 30분
- 천주의 성모 마리아 대축일은 의무 대축일이므로 미사에 꼭 참석하셔야 합니다.

✝ 환자 영성체

- 일 시 : 1월 8일(화) 오전 10시 - 신 청 : 사무실

✝ 유아 세례식

- 일 시 : 1월 12일(토) 오전 11시
- 유아세례전 부모님 면담이 있습니다. 사무실에 미리 신청하여 주시기 바랍니다.

✝ 기부금 납부 증명서 발급

- 연말정산용 기부금 납부증명서를 발급하고 있습니다. 필요하신분들은 사무실에 말씀하여 주시기 바랍니다.

✝ 초등부 겨울 소풍 안내

- 일 시 : 1월 13일(주일) 오전 9시 어린이 미사 후 출발
- 장 소 : 국립과천과학관
- 참가비 : 5,000원(1월 6일까지 신청받습니다.)
- 문 의 : 교감(010-4707-7175), 사무실

✝ 안동교구 봉화성당 성전 건립 후원을 위한 모금 및 물품판매

- 일 시 : 1월 5~6일(주님 공현 대축일) 미사중
- 신자 여러분들의 많은 협조 바랍니다.

✝ 평양 장충성당에 버스보내기 후원을 받고 있습니다.
신자 여러분들의 많은 후원 부탁드립니다.
(현재 7명 후원, 모금액 : 580,000원)
문 의 : 사무실, 주임신부

✝ 대림절 저금통 회수 안내

- 대림 저금통을 사무실로 가져다 주시기 바랍니다.

✝ 구유예물은 가난한 이들을 위해 쓰겠습니다. 1월 6일까지 봉헌해 주세요.

✝ 우리들의 정성

- 주일헌금 : 3,523,600원 - 2차헌금 : 981,500원
- 성탄 합동 미사 예물 : 6,442,700원
- 구유예물 : 3,574,650원
- 교 무 금 : 10,760,000원 (12월 16일 ~ 22일)
  총 781세대 중 교무금 완납세대 404세대 51.7%

✝ 미사, 주차, 청소봉사 안내

일 자	지 역(구 역)
1월 5일(토)	1지역(가는골, 세곡센트럴2, 센트럴3)
1월 12일(토)	2지역(대우, 세초, 센트럴1)

수원 중앙병원 장례식장
장례에 대한 모든 것.
서준환 니꼴라오
031-231-8888~9, 010-8589-3006

권선 한의원
한방내과, 불임/난임, 산전후관리
갱년기장애, 산재·교통사고, 침구과
한방물리요법
세권로 186(권선시장앞)
238-8666~7
강길성 프란치스코

현대폰터스 서비스센터
네비게이션, 블랙박스, 카오디오A/S센터
현대차, 기아차, 순정네비게이션 업그레이드,
자동차배터리, 네비게이션, 블랙박스판매
권선구 평동 21-19
010-6319-2579
노수복(토마), 이기숙(베로니카)

※ 단체 1개 이상에서 활동하기 (총 신자수 : 2,101명 주일미사 참례수 : 853명 참여율 : 40.5%)

사 무 실 : (031)373-8084
총회장 : 박 스테파노(천복)
010-8003-9383
연령회 : 박 블라시오(희주)
010-6257-4082

세마성당

(성 베드로 사도)

18110 오산시 청학로 290
카페주소 : cafe.daum.net/semasungdang

주일미사	토	오후 3시(어린이)
	주일	오전 9시
		오전 11시(교중)
		오후 7시(젊은이)
평일미사	월	오전 9시
	화·목	오후 7시 30분
	수·금	오전 10시

【 미사 · 전례 】

▣ 송년미사(봉사자 미사)

- 일시: 12월 31일(월) 밤 9시 미사
  송년미사 관계로 오전 9시 미사는 없습니다.

▣ 천주의 성모 마리아 대축일(신년미사)

- 일시: 1월 1일(화) 오전 9시, 11시 미사

▣ 2019년 예비자 환영식

- 일시: 2019년 1월 6일(주일) 교중미사

▣ 봉성체 1,8월은 쉽니다.

▣ 성시간

- 일시: 2019년 1월 3일(목) 저녁 7시30분

▣ 성모신심미사

- 일시: 2019년 1월 5일(토) 오전 10시

▣ 주일미사 보편지향기도

12/30 : 6단지, 1/6 : 7단지

▣ 2차 헌금 : 건축헌금

▣ 평일미사 안내

매주 화요일 : 기원미사로 봉헌

매주 금요일 : 화해미사로 봉헌

【 함께 기도해 주세요 】

고통 중에 기도를 필요로 하시는 분은 게시판 옆 기도함에 기도 지향 내용을 넣어주시기 바랍니다.

- 권기학(베드로) : 항암 투병 중
- 장남석(사무엘) : 수술 후 요양 중
- 윤미혜(데레사) : 수술 후 요양 중
- 한갑순(로사) : 뇌출혈 중환자실
- 설영수(암브로시오) : 병원시술 후 치료 중
- 김대선(발레리아) : 요양 중

【 교육 · 행사 · 모임 】

▣ 전입자 축하식

- 일시: 12월 30일(주일) 교중미사

【 미사참례인원 】 (1,077세대 2,669명)

	12/8-14	12/15-21
어린이 미사	112	131
오전 미사	213	195
교중 미사	229	281
젊은이 미사	136	70
월	36	26
화	54	63
수	58	58
목	96	72
금	63	78

【 공지 사항 】

▣ 화서동성당 건축헌금모금 및 판매

- 일시: 1월 12일(토) ~ 13일(주일)
- 품목: 묵주, 공예초, 퀼트, 돈가스

▣ 누룽지 봉사자 모집합니다.

- 문의: 김순자(카타리나) 010-2385-8079

▣ 베드로 까페 봉사자 모집

- 토요일, 주일 봉사하실 자매님 모집합니다.
- 문의: 배지영(데레사) 010-8841-7350

▣성당 차량운전자 모집(대형면허소지자 환영)

- 문의: 유병호(안드레아) 010-7139-1066

▣ 본당 청소(매주 토요일 오전 9시)

- 12월 29일(토) : 잔다리지역(1-2단지)
  금암지역(3-7단지)
- 1월 5일(토) : 죽미지역(8-12단지)

▣ 기부금 영수증 발급 안내

기부금 영수증을 발급해 드리며 비치되어 있는 『기부금영수증발급을 위한 주민등록번호 수집 동의서』을 작성하신 후 사무실로 제출 바랍니다.

▣ 2019년부터 사무실 영수증 발급 꼭 챙겨 가세요~~

▣ 기타 주보 공지는 간지 참조

▣ 성당 앞 도로 무단횡단 하지 맙시다.

▣ 성당 전체 절전·금연·분리수거 바랍니다.

교무금 · 건축헌금 · 성소후원금 : 우리은행 1005-401-753437 / 예금주 : (재)천주교 세마성당

소사벌 성당

아시시의 성 프란치스코

경기도 평택시 비전2로 298

주임신부 : 이광휘(미카엘)
총 회 장 : 이향영(바오로)
사 무 실 : 031) 647. 0951
연령회장 : 김진봉(요한 세례자) 010. 8941. 5270

미 사 시 간 안 내						면담 및 성사 안내	
평일	월	10:30	토	10:30	(첫토)신심미사	병자 영성체	매월 둘째 목요일 14:30
	화·목	19:30		19:00	저녁 주일미사	유아 세례성사	3, 6, 9, 12월 마지막 토요일 16:00
	수·금	10:30	주일	11:00	교중미사	영적면담 및 축복예식	매 미사후 사제집무실
				17:00	가족미사		

2018년 12월 30일 예수 마리아 요셉의 성가정 축일

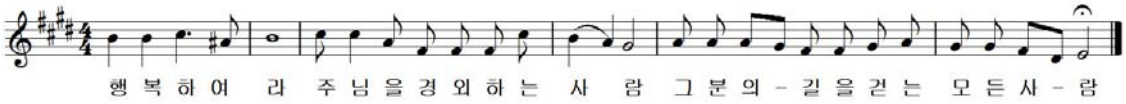

근 하 신 년

2019년 새해에도 축복 많이 받으세요!

2019 소사벌 본당 실천사항

1. 평일미사 주 1회 이상 참례하기 **(성체)**
2. 전신자 소공동체 모임 참석하기 **(말씀)**
3. 가족과 함께 모여 기도하기 **(믿음)**
4. 쉬고 있는 우리 가족 찾기 **(실천)**

▣ 본당 연령회 총회
· 일 시 : 12월 30일(주일) 교중미사 후

▣ 천주의 성모 마리아 의무 대축일 미사
· 일 시 : 1월 1일(화) - 오전 11시, 오후 5시
☞ 가정 합동 미사 예물을 정성껏 봉헌해주세요~

▣ 1월 성모신심 미사
· 일 시 : 1월 5일(토) 오전 10시 30분
☞ 10시부터 공동 묵주기도 봉헌합니다.

▣ 예비신자 환영식(입교식) 안내
· 일 시 : 1월 6일(주일) 교중미사 중
☞ 교우들의 많은 기도와 관심 부탁드립니다.

▣ 1월 소공동체 봉사자 월례회의 안내
· 일 시 : 1월 6일(주일) 교중미사 후

▣ 2018년 교무금 완납 및 내년도 책정 안내
☞ 사무실에서 2018년도 교무금을 정리해 주시고, 2019년도 교무금을 책정해 주십시오!

▣ 1월 전례분과 월례회의 안내
· 일 시 : 1월 8일(화) 저녁미사 후 교리실

▣ 2019 초등부 첫 영성체 신청 안내
· 교리기간 : 1/22 ~ 3/2 평일 오후 5시~
· 대 상 : 현 초등 3학년 ~ 초등 6학년
· 접수기간 : 1/13(주일)까지
· 문의 및 접수 : 사무실 및 대표교사(010.9930.1330)

▣ 우리들의 정성을 하느님께 봉헌합시다!
(12월 20일 ~ 12월 26일)

교 무 금	주일헌금	특별헌금
8,620,000	2,425,100	

▣ 본당 미사 참례 현황 (총 : 1,546명)

월	화	수	목	금	토	주일
365	343	29	71	58	86	244
						210

✚ 매 미사 시작 10분전 까지 성전에 들어와 '성체조배' 하기
✚ '새 가족 찾기기도' 와 '사제를 위한기도' 매일 봉헌하기
✚ 각 세대별 '교무금 및 새 성전 건축 헌금' 정성껏 봉헌하기

성전 건축 봉헌금 계좌 : 신협 131-018-753456 (수원교구 소사벌성당)

♣ 미 사 시 간 ♣	
월	06:30(동절기)
화,목	19:00(동절기)
수,금	10:00
토	10:00(첫째 토요일)
주일	16:00(토요저녁:초등부) 09:00(일반) 11:00(교중) 19:00(일반,중고등부,청년)

소하동성당

(성 유대철 베드로)

✚ 주 소 : (14326) 경기도 광명시 서면로 6
E-mail:soha@casuwon.or.kr
사무실•사제관•수녀원 ☎ 02-898-5919
FAX ☎ 02-899-1860

주임신부 : 조 영 준 (F.하비에르)
수 녀 : 윤 (아 모 스)
김(리드비나)
총 회 장 : 박주환 (요한)
☎ 010-5308-8099
연령회장 :

경 축

2019년 한 해에도 주님의 축복이
가정에 함께 하시기를 기도합니다.
- 본당 주임신부

▣ 다음 주(1/6)는 사제양성후원을 위한 특별헌금이 있습니다.

▣ 미사시간 일정 안내

일 자	미 사 시 간	
12/31(월)	새벽미사 없음 대축일 밤미사 9시	합동미사예물
2019년 1/1(화) 천주의 모친 성모마리아 대축일	09시,11시,저녁7시	합동미사예물

▣ 1월 성시간, 성모신심미사 없습니다.

▣ 우리농산물 판매장 축복식.
* 일 시 : 12/30(주일), 우리농 매장
* 문여는시간 ; 미사전,후 30분(월요일 휴무)
* 우리농매장이 새롭게 단장되었습니다. 많은 관심 부탁드리며 개인바구니를 사용해 주십시오.

▣ 성경읽기 감사 봉헌미사
* 일 시 : 12/31(월) 밤 9시 미사, 성경읽기표 준비

▣ "성경읽기표" 제출 안내
* 성경읽기를 모두 마치신 교우분은 성경읽기표를 수집함에 제출해 주시기 바랍니다.
* 마 감 : 1/6(주일)까지.

▣ "공동선 실현" 을 위한 미사와 강연 안내
* 일 시 : 1/7(월), 저녁 7시 미사후 성전
* 주 제 : "행복한 평화, 너무 쉬운 통일"
* 강 사 : 김진향 교수(개성공업지구지원재단 이사장)

▣ <라돈측정기> 1일 대여 : 사무실에 신청바랍니다.

▣ 버스 운행 안내
* 2019년 1/6(주일)부터 사무원 채용 때까지 버스 운행 중지합니다. 양해 바랍니다.

▣ 각 단체의 통장과 장부 제출 안내
* 2018년 각 단체에서 사용하시던 단체통장과 장부를 1/6(주일)까지 사무실로 제출해 주시기 바랍니다.

▣ 2018년 한해 동안 성경읽기에 이어
- 2019년 "주일복음쓰기" 를 시행할 예정입니다.
* 주일복음쓰기 노트를 성물방에서 구입해 주세요.
* <주일복음쓰기> 판매 : 1권에 (3천원)입니다.

▣ 2018년도 교무금신립 책정 현황 (12.28 현재)

총 세대수 1,506	책정 세대 838	비율 56%

▣ 전례력으로 한 해를 마감하고 있습니다.
* 2018년 교무금이나 기타 헌금을 정리하여 납부하여 주시기 바랍니다.
* 2019년도 <교무금 신립서>가 사무실에 비치되어 있으니 작성하여 제출해 주시기 바랍니다.

▣ 연말정산 기부금 영수증 발급 안내
* 2018년도(1/1~12/31) 납부하신 금액에 한하여 반영되며, 납부자가 아닌 타 명의로 발급할 수 없습니다.

▣ 봉사(청소 및 전례) 구역 일정 안내

청소 구역		전례 구역		
12/30(주일)	3/1	12/30 (주일)	09시	6/1
1/ 5(토)	3/2		11시	6/2
1/ 6(주일)	3/3	12/31(월)	밤9시	6/3
1/12(토)	3/4	1/1 (주일)	09시	6/4
1/13(주일)	4/1		11시	6/5

▣ 지난 주 우리들의 정성 (12.17~12.25) "감사합니다"

교무금	15,395,000	주일헌금	4,104,120
과년도교무금	400,000	성탄합동미사예물	10,219,100
감사헌금	200,000(박 율리안나) 200,000(박 요한) 100,000(정 카타리나) 50,000(정 마리아) 50,000(김 율리아노) 50,000(허 리갈도) 50,000(왕 멜라니아)		

▣ 지난 주일 미사 참례율(12/23)

구 분	어린이 미사	일반 09:00	교중 11시	중고등청년미사 19:00	미사참례자 수	신자 수	참례율
대림 제4주일	225	322	361	134	1,042명	3,555명	29%

▣ 지난 주일 미사 참례율(12/25)

구 분	성탄 밤 9시	일반 09:00	교중 11시	중고등청년미사 19:00	미사참례자 수	신자 수	참례율
예수성탄대축일	607	274	329	88	1,298명	3,559명	36%

매월 마지막 주일은 교무금 봉헌하는 날입니다.

주임신부: 서용석 요셉 사 제 관: 663-6165 사 무 실: 663-3702 F A X: 663-7744 총 회 장: 010-6566-2338 연령회장: 010-8994-5254	**송서성당** (티없이 깨끗하신 성모성심) E-mail ; songseo@casuwon.or.kr 17768 평택시 신서로 40 http://cafe.daum.net/songseojjang	[미 사 시 간] 토요일: 토요일 주일미사: 19:00 (청소년, 청년 미사) 주 일: 오전미사: 08:00 / 교중미사: 10:00 / 영어미사: 14:00 평 일: 월 : 10:00 / 화·목 : 19:00 / 수·금 : 10:00 첫토요일: 성모신심미사: 10:00

금주의 복음말씀 (루카 2,41-52)

"부모는 율법 교사들 가운데에 있는 예수님을 찾아냈다."

■ 천주의 성모 마리아 대축일 미사 안내

미 사	일 시	준 비 물
특전미사	30일(월)오후 7시	합동미사예물
대축일미사	1일(화)오전10시	

· 30일(월) 오전 미사 없습니다.

■ 대림저금통을 회수합니다. 사무실에서 수거

■ 1월 병자영성체 없습니다.

■ 성시간 : 1월 3일(목), 저녁7시 미사 후

■ 성모신심미사 : 1월 5일(토), 오전 10시

■ 2018년 연말정산 기부금 영수증 발급안내

· 2018년도 교무금은 12월 31일까지 납입하셔야 당해 연도(2018년) 연말정산을 받으실 수 있습니다.

· 미리 사무실에 발급 신청을 해주시기 바랍니다. (미사 전 신청 → 미사 후 수령)

■ 2019년 교무금 책정 안내

· 교무금을 세대별로 새로이 책정합니다.

· 교무금은 교회 유지와 발전을 위하여 쓰여집니다.

■ 각 단체 모임 및 행사 안내

· 1월 6일(일): 연령회 / 형제회 월례회

· 1월 10일(목): 울뜨레야 월례회

· 1월 17일(목): 전례분과 월례회

· 1월 20일(일): 꾸리아 / 성인복사단 월례회

· 1월 26일(토): 청년회 월례회(저녁7시 미사 후)

· 1월 31일(목): 소공동체 월례회(저녁7시 미사 후)

■ 청소 및 헌금계수 구역

12월 29일(토) - 1월 4일(금)	4 구역
1월 5일(토) - 1월 11일(금)	5 구역

■ 주일 전례 봉사

주 일	12월 30일(4구역)	1월 6일(5구역)
해설자	최옥순(데레사)	김옥연(벨라지아)
제1독서	이순자(데레사)	이종구(암브로시오)
제2독서	현광남(로 사)	문순덕(헬레나)
봉 헌	김경수(베드로) 손계회(마리아)	김광춘(스테파노) 김 자(마리아)

■ 특별헌금

· 이번주: 1월 사제양성후원 (수원 가톨릭 대학교 후원)

■ 우리들의 정성 (12월 20일 - 12월 26일)

미사참례	341명 / 660명 (51.7%)
주일헌금	대림 제4주일 1차 1,389,000
교 무 금	41건 4,260,000

■ 감사헌금 : 142만 문영민 5만, 이명희 5만, 손계화 5만, 손승아 5만, 김우주 5만, 김금자 2만, 유근일 5만, 민복희 100만, 조은순 10만

■ 성탄합동예물 : 182건 4,755,000원

■ 구유경배예물 : 2,353,000원

■ 주일 차량봉사

12월 30일	김청산(아브라함)	* 차량성당 출발시각 오전 9시00분
1월 6일	정순태(프란치스코)	
1월 13일	이기석(이노첸시오)	
1월 20일	유성근(안젤로)	

천주교를 아시고자 하시는 분은 사무실로 문의하십시오.

* 본당 미사 안내 *	송 전 성 당	주 임 신 부 : 김성윤(파트리치오)
월 : 오전 6시	(성 이윤일 요한)	(031) 335-9242
화· 목 : 저녁 7시30분	17136 경기도 용인시 처인구 이동읍 경기동로 705번길 8	사 목 회 장 : 안정욱(요한사도)
수 · 금 : 오전 10시	사무실 : 335-4575 FAX : 335-9243	010-3354-6219
토요일 : 오후 4시, 저녁 7시 30분		
주 일 : 오전 9시, 11시 미사		
저녁 7시 30분 미사		

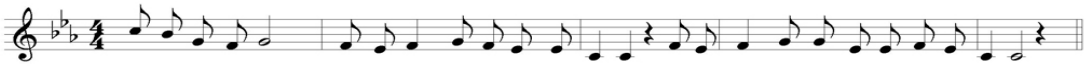

·1/2(수)- 성 마카리오, 성 바실리오
·1/3(목)- 성 플로렌시오

·12/30(주일) 2차 헌금 - 시설기금, 차입금 상환
·1/ 6 (주일) 2차 헌금 - 사제양성후원

※공지사항

·대림 저금통(12/30 까지 내 주시기 바랍니다.)
*사회복지 주관 사랑의 쌀 모금 운동 실시 -구정까지

✞천주의 성모 마리아 대축일

12/31(월) 20:00 (송년미사)
1/1(화) 09:00, 11:00 미사는 의무대축일이며 합동 가정미사로 봉헌됩니다. 합동예물을 정성껏 봉헌 해 주시기 바랍니다.

✪ 1/2(수) 19:00 - 상임위원 회의
✪ 1/3(목) 19:30 - 첫 목요일 성체강복
✪ 1/5(토) 10:00 - 첫 토요일 성모신심 미사
✪ 1/6(주일) 11:00 미사 후 - 소공동체회의
✪ 1/27(주일) 11:00 미사 후 - 유아세례,
1주일 전까지 사무실에 신청

♡전입을 환영합니다♡

세대주 성명	세례명	동	지역
김명선	제르뚜르다	남사 2구역	
김기훈	요셉	503	한숲
김세일	바오로	610	
오병순	사도요한	404	
천승호	노렌조	301	
김정광	스테파노	512	
전입교우 환영식 매 주일11:00 미사 후, 마중물			

시설헌금 봉헌 해 주심에 감사합니다.
익명의 한 분 30만원

✝미사시간 별 인원현황

◆토요일: 오후 4시(어린이 미사) 49명
저녁 7:30(중고등부 미사) 82명
◆주 일: 오전 09시 미사) 124명
오전 11시(교중미사) 309명
저녁 7:30(청년미사) 75 명

✪ 토지 매입 관련 교구 차입금 상환 현황

김영희 2만원, 익명의 한 분 3만원
봉헌금 누계: 4,527,100원

성당 터 차입금 합계	560,000,000원
차입금 상환	189,409,800원
차입금 잔액	370,590,200원

♣우리들의 정성(15,238,000원), 미사참례 총 639명

대림 제4주일 1차 헌금	2,501,000원
시설기금, 차입금 상환을 위한 2차 헌금	1,093,000원
주님 성탄 대축일 합동미사예물	3,665,000원
구유 경배 예물	4,139,000원
교 무 금	3,840,000원

✪ 전례, 청소 봉사 안내

	12월 30일	1월 6일
전례봉사 구역	송전 1구역	송전 2, 묘봉 구역
청소봉사 구역	남사 1구역	남사 2구역

✪ 차량 봉사 안내.

	시미, 덕성구역	방축, 상짓말	남사 1, 순지, 통골
12월 30일	박민석	김문창	전세버스
1월 6일	최영하	김승태	전세버스

천주교를 알고자 하시는 분은 본당 신부님 또는 사무실에 문의하십시오.

✤ 미사 안내 ✤	송탄성당	✤ 성사 안내 ✤
평일 월오전6시(첫째,셋째는10시) 화,목 오후 7시 수,금 오전 10시 **토요일저녁 주일미사** : 오후7시 **주 일** 오전 9시(어린이) 오전 11시(교중) 오후 7시(청년) **예비자교리** 주일 오전 9시	(순교자 성 김대건 안드레아 사제) 경기도 평택시 신장로 82번길 77-16 이메일:songtan@casuwon.or.kr ☎ 663-2702 Fax 663-2703 주임신부 윤진석 베드로	**고해성사** 미사 30분전 **유아세례, 축복(차,집,사무실,공장)** ♣ 사무실에 신청하세요. **혼인미사** : (서류준비)2개월 전 면담 **봉 성 체** : 매월 둘째 주 수요일 **장 례** : 010-8922-7943(연령회장)

" 신앙의 기쁨! 젊은이와 함께 "

✤ 오늘은 예수,마리아,요셉의 성가정축일 입니다.

✤ 다음 주는 주님 공현 대축일이며, 사제 양성을 위한 특별헌금을 봉헌합니다.

✤ 전례 및 청소 담당

일 시	1/05일(토) 9시	1/12일(토) 9시
전례와 청소	5지역	6지역

2019년 새해에도 하느님의 은총과 평화가 온 가정에 함께 하시길 기도드립니다.

✤ 천주의 성모마리아 대축일 미사

* 2019년 1월 1일(화) 11시, 19시
- 11시 미사 때 버스 정상 운행합니다.
* 의무 대축일입니다. 미사 봉헌으로 2019년을 시작하시기 바랍니다.
* **새해 가정합동미사 예물을 봉헌합니다.** 기부금 영수증 받을 분의 이름과 세례명을 꼭 적으셔야 기부금에 반영됩니다.

✤ 2019년 본당 총회

* 일 시 : 1/6(주일) 11시 교중미사
* 내 용 : 2019년 복음화 계획 및 예산
* 모든 봉사자(상임위원,분과장,분과위원,단체장, 단체회원,주일학교교감,자모회장,청년회장...) **전원 꼭 참석하시기 바랍니다.**

✤ 성탄 판공성사

* 판공성사 보신 분들은 성사표를 사무실로 제출해 주시기 바랍니다.
* 아직 판공성사 못 보신 분들은 빠른 시일 내에 성사보시고, 성사표를 제출하시기 바랍니다.

✤ 초등부 주일학교 교리방학 : 1/6~2/24

* **주일 9시 초등부 미사는 있습니다.**

✤ 협조 바랍니다.

* 회합 후 전등, 난방기구 꼭 꺼주시고, 동파 방지를 위해 화장실 사용 후 꼭 닫아 주시기 바랍니다.

✤ 가족사랑 실천해요

1월 희망의달	언 어	행 동
	잘 될거예요.	축복 인사나누기

✤ 모임 / 행사

* **성모신심미사** : 1/5일(토) 10시
* **제대회 월례회의** : 1/5일(토) 11시
* **연령회 월례회의** : 1/6(주일) 교중미사 후

✤ 교무금 봉헌은

* **신자의 의무이며, 신앙고백입니다.** 본당 운영과 복음전교 사업에 꼭 필요한 재원입니다. 정성을 다해 봉헌하시기 바랍니다.
* 올해 교무금, 건축헌금을 12월말까지 완납해 주시고, 내년 **교무금 책정은 기부금 영수증 발급 받을 분의 이름으로** 하시기 바랍니다.
* **소득공제용 기부금 영수증은 납부자 명의로만 발급됩니다.**
* 은행 납부도 가능합니다. 송금 후 전화요망 (우리은행 660-389172-13-001 천주교수원교구)

✤ 우리들의 정성 (12/17 ~ 12/23)

교무금 : 5,585,000원(59세대) 김문헌,김상완,김선미,김순옥,김영재,김인순,김화겸,나종상,노수배,도중영,박두하,박순오,박재식,박종진,백종분,서갑순,손진호,신민철,신희숙,심정근,안미숙,안민우,안병철,안석용,안현숙,양은주,오휘자,우주명,유재현,윤건중,윤규영,이경숙,이덕희,이명화,이명희,이복희,이수영,이수용,이시우,이영대,이영미,이종덕,임세빈,임재명,임태출,임학렬,정이동,정정자,조순희,조영순,조 훈,조희권,지선희,최애란,최원석,한보희,호석영,홍경옥,홍석민
주일헌금 : 2,431,510원 1만원 * 63장 = 630,000원 5천원 * 165장 = 825,000원 1천원 * 975장 = 975,000원 500원 * 3개 = 1,500원/10원*1개 =10원 **미사참례 : 768명 / 1인 평균 : 3,166원** **신자 수 : 2,446명 / 미사 참례율 : 31,39%**
감사헌금 : 1,780,000원(8명)
건축헌금 : 1,400,000원(30명)
성소후원금 : 50,000원(5명)

" 소통과 참여로 쇄신하는 수원교구 "

주임신부 : 배 경 석(요 셉)
총 회 장 : 권순태(대건안드레아)
사 무 실 : 031-662-6802
F A X : 031-663-7997
연령회장 : 010-3725-8133

송 현 성 당

성 정하상바오로

17730 평택시 경기대로 1376번길 60
E-mail: songhyeon@casuwon.or.kr

미 사 안 내			
평일	월	오전 6:30	평일
	수·금	오전10:00	
	화·목	오후 7:30	
주일	토	오후 7:30	토요특전
	주일	오전 7:00	주일오전
		오전10:30	교중미사
		오후 7:00	중고.청년

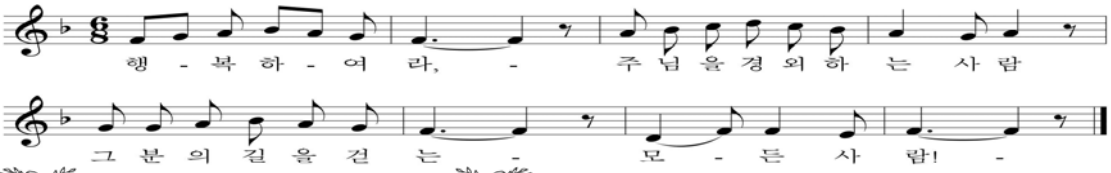

새해 복많이 받으십시오

올 한 해 동안 베풀어 주신 주님의 은혜에 감사드리며, 새해에도 모든 가정에 주님의 은총과 축복이 함께 하시길 기도드립니다.

- 배경석 요셉 주임신부 올림 -

특별헌금 (2차 헌금) 안내
☞ 1월 6일 - 사제양성 후원 특별헌금
☞ 1월 27일 - 해외원조주일 특별헌금

✚미사, 전례, 성사

▣ 송년미사 및 천주의 성모마리아 대축일 미사 안내

일 자	전 례	미사 시각
12.31(월)	송년미사 및 특전 미사	20:00
1.1(화)	천주의 성모마리아 대축일 미사	10:30

· 1월 1일(화)은 천주의 모친이신 성모님을 기념하는 **의무 대축일입니다**. 새해 첫날 대축일을 맞아 가정합동 생미사로 봉헌되오니 합동미사예물을 정성껏 봉헌해 주시기 바랍니다.
※ 의무대축일 이므로 헌금봉헌이 있습니다.
※ 12. 31(월) 새벽 6:30 미사 없음

▣ 성시간 : 1. 3 (목) 저녁미사 후
· 매월 첫 주 목요일 미사 후에 거행됩니다.

▣ 합동연도 : 1. 4 (금) 오전미사
· 매월 첫 주 금요일 미사 중 합동연도가 있습니다.

▣ 1월 병자 영성체(봉성체)는 쉽니다.

▣ 유아 세례 안내 : 1. 12 (토) 17:00
· 1. 6(주일)까지 세례명, 대부모를 선정하시어 사무실로 신청하여 주십시오.
※ 본당 주임신부님과 부모님 면담이 있습니다.

✚기타 공지

▣ 2018년 연말정산 기부금 영수증 발급안내
※ 기부금 영수증을 신청하실 때 사무실에 방문하여 신청하여 주시고 개인신용정보 조회 동의를 위하여 전화상으로는 신청이 불가함을 양해해 주시기 바랍니다. 교우여러분의 협조 부탁드립니다.
· 2018년도 교무금은 12월31일까지 납입하셔야 당해연도 연말정산을 받으실 수 있습니다.
· 2018년도 교무금을 2019년도에 납부하실 경우 2019년도 포함됩니다.

▣ 교무금 납부 및 책정
· 교무금 봉헌은 신자들의 의무입니다. 모든 세대가 교무금을 봉헌해주시기 바랍니다.
· 2018년도 책정한 교무금 납부를 완료해주시고, 2019년도 교무금 책정을 해 주시기 바랍니다.

▣ 대림저금통 봉헌 안내
· 대림저금통을 사무실에 내주시기 바랍니다.

▣ 감사드립니다!
· 성모회 및 성물방 판매수익금으로 1,000만원을 봉헌해 주셨습니다. (성모회 600만원 / 성물방 200만원 / 초봉헌 수익 200만원)
· 봉사자 분들과 모든 교우 분들께 감사드립니다.

✚회의 및 모임

· 하상축구선교회 월례회의 : 1. 6(주일) 11:30
· 연령회 월례회의 : 1. 6(주일) 11:30
· 성모회 월례회의 : 1. 7(월) 10:00

✚구역별 봉사안내

담 당 구 역	일시 및 시간
대옥1, 지산	12. 29(토) 09:00
건영.미주 , 우성.한양	1. 5(토) 09:00
지난주 본당 대청소 봉사해주신 모든 신자 분들께 감사드립니다.	

교무금 : 신협 131-002-040386 송현성당 / 우리은행 1005-002-112024 (재)천주교수원교구유지재단

교무금 납부는 자선행위가 아니라 '신자들의 의무'이며, '하느님 백성으로서의 본분'입니다.

수리동성당

[성 요한 사도 복음사가]

www.srcc.or.kr

15867 경기도 군포시 수리산로 119

대표전화 031-396-3401 / 팩스번호 031-396-3402

주임신부	김상순 (프란치스코하비에르)
보좌신부	선진우(요한세례자)
총회장	이용인(에드몬드)

연령회 ☎ 010-2374-1871 / 010-9272-6577 / 010-3133-6030

2018 - 52호 (12월30일)

미사안내	주일	토) 19:30, 일) 06:00, 09:00(중고등부), 11:00(교중), 15:00(어린이), 19:30(청년)
	평일	월) 06:00, 화) 10:00/19:30, 수) 06:00/10:00, 목) 10:00/19:30, 금) 06:00/10:00 토) 10:00 - 매월 첫 토요일은 성모신심미사, 19:30 - **토요일 주일 저녁미사**
예비신자교리	4월입교반 주일 09:30	9월입교반 주일반(09:30) / 수요반(10:40)

▣ **새해가정미사(천주의 성모마리아대축일) : 1/1(화) 09:00, 11:00, 19:30**

- 천주의 성모마리아 대축일은 의무축일이며, 새해를 맞아 가정합동미사로 봉헌됩니다. 온 가족이 함께 미사에 참례하시어 새해에 바라는 모든 일들이 이루어질수 있도록 간구 합시다!!

※ 2층 성당로비에 합동미사예물 봉투와 예물함이 비치되오니 정성껏 준비하여 봉헌해 주시기 바랍니다.

▣ **1/3(목) 10:00 미사 없습니다.**

- 교구에서 시행되는 신년미사에 두 분 신부님께서 참가하시어 본당에서 10:00 미사가 봉헌되지 않사오니 착오 없으시기 바랍니다.

▣ **성시간** : 1/3(목) 19:30 미사 후

▣ **성모신심미사** : 1/5(토) 10:00

환 영

예비신자입교식

1/6(다음주일) 10:30

주변의 많은 이웃들이 하느님의 한 형제자매로 살아갈 수 있도록 적극적인 전교활동을 부탁드립니다.

입교기간 : 1/6(주일)~2/10(주일)

외짝교우반(4월세례) / 일반교리반(7월세례)

▣ **가족미사** : 1/6(주일) 모든 미사

▣ **임산부축복예절** : 1/6(주일) 11:00미사

※축복받을 대상자는 앞쪽에 자리해 주세요.

▣ **2019년 1월, 2월 환자영성체는 쉽니다.**

▣ **초등부 6학년 견진성사**

◎ **일시** : 1/13(주일) 15:30

◎ **장소** : 중앙 성당

김상순 F.하비에르 주임신부님 사제수품 30주년 기념 축하 미사

- 1/27(주일)은 김상순(프란치스코하비에르) 주임신부님의 사제수품 30주년이 되는 날입니다. 우리본당을 위해 애쓰시는 신부님의 영육 간 건강을 위해 영적예물을 정성껏 봉헌하여 주시기를 부탁드리며, 영적예물 봉헌은 각 단체 및 구역 봉사자에게 보고하여 주시기 바랍니다.

- 영 적 예 물 내 용 -

① 평일미사 및 영성체 ② 묵주기도
③ 주모경 ④ 화살기도
⑤ 사제를 위한 기도

▶축하식: 1/27(주일) 11:00미사중

본당소식은 간지1~4면에도 있습니다.

기 타 전 례

유아세례	3.6.9.12월 셋째 주 토요일 17:00	봉성체	주보공지 후 신청
전입교우면담	매 주일 10:00	혼배면담	사무실에 미리 신청

첫영성체를 안 한 자녀들의 축복 - 미사 중에 하지 않고, 미사 후 2층 성당로비에서 해드립니다.

천주교를 알고자 하시는 분은 본당신부님 또는 사무실에 문의하십시오.

예비신자 교리 시간		
주일	오 전	09:30
화요	오 전	11:00
	저녁반	20:15
유아세례 : 3/5/9/11월 첫토 11:00		
병자영성체 : 매월 첫째주 금 14:00		
혼인 면담 : 매주 목요일		

1994
성 장 베르뇌 시메온

수지성당

http://www.sujica.or.kr
용인시 수지구 수지로 265 (16818)

사무실 265-2101~2 FAX 265-2103
연령회장 김명자 체칠리아 010-4227-1544
총 회장 최기학 마티아 010-5260-2780
전교수녀 장 이레네오, 김 마리은혜
보좌신부 안요한 사도요한
주임신부 김희강 루도비코

미사 시간			
토	10:00 (첫째주) 15:30 (초등부) - 첫째주는 없음 18:30 (중고등부 및 특전)	월	06:30
		화	19:30
주일	07:00 09:00 11:00 (교중) 17:00 (청년) 20:00	수	06:30 10:00
		목	19:30
		금	10:00 19:30

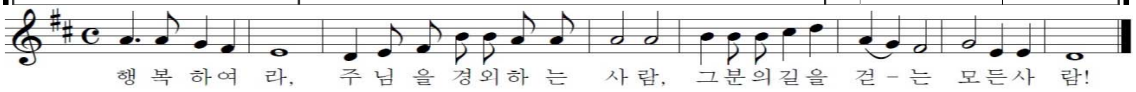

+ 이번주 주일헌금 – 만원주일

+ 다음주 특별헌금 - 사제양성

+ 미사시간 변경 안내

일 자	미 사 안 내	봉 헌 금
1.1(화) 천주의성모마리아 대축일	9시 / 11시 / 17시(청년미사)	가정합동예물 미사 중 헌금
1.02(수)	6:30 X 10시 O	

+ 묵주기도모임 – 매월 첫째 주 수요일

- 일 시 : 1.02(수) 9시20분 / 3층 대성당

+ 사제연도 및 연령회의

- 1월 / 2월 두달동안 쉽니다

+ 성시간 - 1.03(목) 저녁미사 후 / 3층 대성당

+ 성모신심미사

- 일 시 : 1.05(토) 10시 / 미사 후 임산부 안수

+ 유아세례 / 병자영성체 – 1월에 없습니다.

+ 초등부

- 12.29(토) 겨울방학미사
  - 12.30~2/22일까지 겨울방학
- 2019.2.23(토) 개학, 6학년졸업미사 있습니다.

+ 예비신자 입교식

- 2019.2.24.(주일) 11시 교중미사 중

+ 형제회 모임

1.23 (수)	3지역(삼익,풍림,동아,CJ빌리지)		
	19:40	107호	010-3740-5818

+ 형제회 노력봉사 – 매월 2주 / 4주 토요일

- 일 시 : 1월 12일 / 26일 10시

+ 2018.10.27 세례자 첫고해

- 일 시 : 1.4(금) 10:00 미사 후 / 19:30 미사 후
  1.8(화) 19:30 미사 후
- 장 소 : 3층 고해소 / 세례증명서, 세례사진 배부

+ 대림저금통 회수합니다. – 접수 : 사무실

봉 사

+ 성당청소

- 1.01(화) : 2지역 (동문/동부/삼성쉐르빌)
  증거자의 모후 Pr. / 거룩하신 어머니Pr.
- 1.03(목) : 7지역 (상록7단지/우성/성지1,2)
- 1.08(화) : 1지역 (삼성1차1,2)
  의덕의 샘 Pr. / 구세주의 어머니 Pr.

+ 주차 / 전례

- 12.30(주일) : 6지역 (현대프라임1,2/임광/극동/주공1단지1,2)
- 1.06(주일) : 7지역 (상록7단지/우성/성지1,2)

전 입 (12.17~12.23) - 면담 사무실 신청

허솔미	쁘리실다	태영1/1-1	이정무	귀리노	풍덕2-1
고홍관	요한	동아-4			

교무금 자동이체 우리은행 계좌번호 760-203812-13-002 예금주 : (재)천주교 수원교구유지재단
자동이체 시 책정자명과 세례명을 꼭 기입하여 주세요. 책정자명과 입금자명이 같아야 합니다.

♣ 미 사 시 간 ♣	수 진 동 성 당	※ 예비신자 교리 ※	
†주 일 : 06:30(성 인) 10:30(교 중) 19:00(청 년) †토요특전 : 18:00(초·중·고) †새벽미사(06:30) : 월 †아침미사(10:00) : 수 · 금 †저녁미사(19:30) : 화 · 목	**- 노동자의 모범이신 성 요셉 -** **주임신부** : 조 태 구 (대건안드레아) **전교수녀** : 홍 미 라 (루 치 아) · 정 은 주 (스 텔 라) **사 무 실** : 751-1936 F A X : 754-7347 **총 회 장** : 010-5325-0487 **연령회장** : 010-9590-1372 **주 소** : 경기도 성남시 수정구 탄리로 39 (13331)	주 일	오전 9:00

▣ 전례와 행사
· 8일(화) : 외방선교회 미사(오후 2시)

▣ 2018년 한해를 마감하는 송년미사
· 일시 : 12월 31일(월) 오후 8시
* 오전 6시30분 미사 없습니다.

▣ 천주의 성모 마리아 대축일 미사 안내

날 짜	미 사 시 간
1/ 1(화)	- 오전 10시30분 * 오후 7시30분 미사 없습니다.

※ 새해 첫날은 '천주의 성모 마리아 대축일'이며 세계 평화를 위하여 기도하는 '세계 평화의 날'입니다. 새로운 한 해가 성모님의 보호와 전구 속에 주님께서 주시는 은총이 가득하기를 기원하며 세대별로 가정을 봉헌하는 합동미사예물을 준비하시기 바랍니다.

▣ 노인심리상담사(전문가등급) 자격과정 안내
· 일정 : 1월 12,19,26일 오전 9시30분 ~ 오후 4시30분
· 장소 : 성남동성당
· 수강료 : 40만원 *교재 및 자격발급비 별도
· 주최 및 교육 : 공생공빈밀알사회적협동조합
· 신청 및 문의 : 창조역량연구소 031-296-6900

▣ 대림절 저금통 봉헌
1월 20일(주일)까지 사무실로 가져오시기 바랍니다.

▣ 판공성사표를 내지 않고 성사를 보신 분은 사무실에 제출하여 주시기 바랍니다.

▣ 2018년도 교무금 완납하여 주시고 2019년도 교무금 책정해주시기 바랍니다.

▣ 연말정산 기부금 영수증 발급
- **당일 발급은 불가**하오니 미리 신청하시기 바랍니다.
- 2018년 1월 1일부터 2018년 12월 31일까지 납부하신 금액에 한하여 2018년 기부금 영수증에 반영되오며 **납부자가 아닌 타 명의로 발급할 수 없습니다.**

'두드림' 1일 피정

본당에서 여학생들이 하느님과의 관계성을 새롭게 다져보는 시간을 갖게 하고자 피정을 마련하였습니다. 부모님들의 적극적인 관심 부탁드립니다.

1. 일시 : 2019년 1월 13일(주일)
2. 대상 : 세례 받은 초6, 중1, 중2 여학생 (2018년도 기준)
3. 문의 : 정스텔라 수녀

▣ 울뜨레아 월례회합
· 일시 : 1월 2일(수) 오후 8시
· 장소 : 3교리실

▣ 미사 전례와 성당 청소 : 교중미사 후 청소합니다.

금 주(12월 30일)	신흥구역 5, 6, 9반
	자 모 회
차 주(1월 6일)	신흥구역 2, 7, 8반
	울뜨레아

* 화장실 청소는 본당의 봉사·신심단체에서 합니다.

▣ 우리들의 정성 (2018. 12. 17 ~ 2018. 12. 23)

교 무 금	6,910,000	주 일 헌 금	2,269,000
성소후원금	152,000	헌 화 회 비	50,000
감 사 헌 금	손 혜 정(베로니카)		1,000,000
	신 건 임(젬 마)		100,000
	안 병 율(요 셉)		100,000
	박 경 미(프란치스카)		50,000
	박 명 숙(빅토리아)		50,000
	이 경 자(마 리 아)		50,000
	이 정 자(엘리사벳)		50,000
	이 연 애(마 리 아)		20,000
	김 경 숙(체칠리아)		10,000
	익 명		60,000

순천의료재단 CHUNG HOSPITAL **정 병 원**
종합병원 정형외과/내과/외과/신경외과 소아청소년과/재활의학과/산부인과 진단검사의학과/마취통증의학과
- 응급의학과 전문의 4명 24시간 진료
- MRI/CT/디지털X-RAY/내시경/초음파
스카이빌요양원 전문요양원/원스톱토털케어
정병원 750-6000 스카이빌요양원 750-6060

라식 수술 전문 안과
백내장/액시머/라식/시력교정
연 세 안 과
원장/안과전문의 이종훈(베드로)
☎ 721 - 0075
중앙시장 사거리 SR프라자 3층

손 치 과
인공치아(임플란트) · 심미보철
틀니치료 · 치주치료
원장 손혜정(베로니카)
☎ 757 - 2858
중앙시장 농협 옆 창도빌딩 4층(주차시설완비)

사람 중심의 희망 금융!!
성남중앙신협
저축도~ 대출도~
모두가 부자 되는 그날까지
성남중앙신협이 함께 합니다.
☎ 본 점 756 - 6181
☎ 신흥동 754 - 8182

천주교를 알고자 하시는 분은 이웃 천주교 신자들 또는 사무실에 문의하십시오.

미사시간 안내	
토 요 일	오후 3시 (어린이) 저녁 7시30분 (중,고등부)
주 일	새벽 6시30분 (새벽) 오전 9시 (성인) 오전11시 (교중) 저녁 7시30분 (청년)
평 일	새벽6시 - 월 오전10시 -수,목,금,토 저녁7시30분- 화,수,목

시화성바오로 성당

15025 시흥시 정왕신길로 139번길 24

홈페이지 : www.shpaul.or.kr

사무실: ☎031-431-0537/ 팩스: 431-0536

-매월 첫토요일 10:00 성모신심미사 및 생명미사

고 해 성 사	매 미사전 30분

주임신부 : 김기원(요한사도)
보좌신부 : 성진호(미카엘)
전교수녀 : 김영숙(세실리아)
총 회 장 : 정순두(미카엘) 010-8764-4920
연령회장 :010-6336-6327

2018년 교구표어 : 신앙의 기쁨! 젊은이와 함께!

예수, 마리아, 요셉의 성가정 축일 화답송 (다)

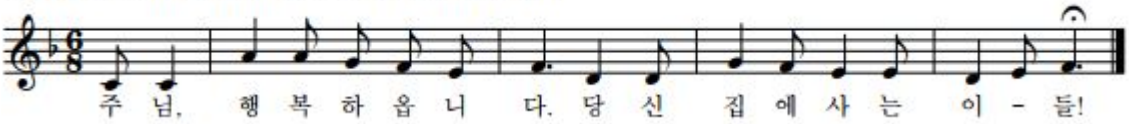

▣ 천주의 성모마리아 대축일 미사 안내

-일시: 1월 1일(화) 09시, 11시, 저녁7:30
-천주의 성모마리아 대축일은 의무축일이며, 가정합동미사로 봉헌합니다.
-교중미사 차량 운행 합니다.

▣ 성시간: 1월 3일(목)저녁미사와 함께

이날은 본당 오전10시 미사가 없습니다.
☞2019년 교구 신년미사 참례 관계로

▣ 성모 신심미사 및 생명미사

-일시: 1월 5일(토)10시
-임산부와 태아를 위한 기도와 안수

▣ 병자 영성체: 1월 10일(목)오후1시

▣ 외방선교 후원미사 안내

-일시: 1월 11일(금)오전10시

▣ 2019학년도 첫영성체 교리반 안내

-대상: 2018현도 현대 초등2학년
초등3~5학년, 첫영성체 안받은 친구
-교리 시작: 1월 12일(토)오후1;30
-접수 기간: 1월 12일(토)까지

▣ 주간 본당행사 및 모임 안내

차축복: 토요일 저녁미사 후
집축복, 상가축복: 목요일
혼배면담: 사무실 서류준비 안내후 면담 접수

♡서로보면 반갑게 인사하기♡
소공동체 모임에 참여하여
사랑의 소공동체 활성화에 노력합시다.

청소년위원회	1/3(목)저녁미사 후
여성소 지역장 모임	1/4(금)10시 미사 후
연령회 월례회의	1/13(주일)교중미사 후

▣ 주일미사 참례 현황

주 일	12/2	12/9	12/16	12/23
총신자수	4,599	4,597	4,610	4,608
참례자수	1,120	1,195	1,118	1,134
참례율	24.3%	25.9%	24.2%	24.6%

▣ 2019년도 교무금 책정

2018년도 교무금 마무리 잘 해주시고, 2019년도 교무금 각 가정별로 책정해주시기 바랍니다.

▣교우 여러분의 봉헌에 감사드립니다. (12/17~12/23)

주간수입		주간지출	
교 무 금	10,127,000	무이자예탁	15,000,000
주일 헌금	4,737,900	선 교 비	3,898,020
감사 헌금	1,710,000	교 육 비	2,308,860
합동미사예물	450,000	일반관리비	1,459,630
후 원 금	47,000	교구납부	3,884,000
이자 수익	1,050		
기타 수입	270,000		
합계	**17,342,950**	합계	**26,550,510**

***감사헌금**
익 명 1만/ 조재균 10만/ 정형숙 10만/
김제명 10만/ 이민구 10만/ 이경애 30만/
익 명 100만원

***성탄 대축일 꽃봉헌**
익명 4만/ 이진주 5만/ 김승자 10만원

***현금과 예금**(12/23재) 23,281,986원

***부채** 교구공납금 333,178,000원
신협차입금 173,100,000원
무이자예탁 66,000,000원
572,278,000원

천주교를 알고자 하시는 분은 본당신부 또는 사무실로 연락 바랍니다.

주임신부 이인석(헤 로) 전교수녀 이 소화데레사 ☎ 070-4047-0355 총 회 장 ☎ 연령회장 강영옥 루시아 ☎ 010-2310-4188	**시화성베드로성당** 시흥시 정왕동 1784-4번지 (15062) 경기도 시흥시 평안상가 5길14 (정왕동) 전 화 : 031)497-8275 / Fax : 031)497-8566 cafe.daum.net /speter 예비신자 교리 : 주일반	✞ 미사시간 안내 주 일 토 19 : 00 청소년. 초등 토요 저녁미사 주 일 일 09 : 00 일 반 / 11 : 00 교 중 평 일 월 : 06 : 00 평 일 수 · 금 : 10 : 00 평 일 화 · 목 : 19 : 30

소통과 참여로 쇄신하는 수원교구!
신앙의 기쁨! 젊은이와 함께!

예수, 마리아, 요셉의 성가정 축일 화답송 (가)

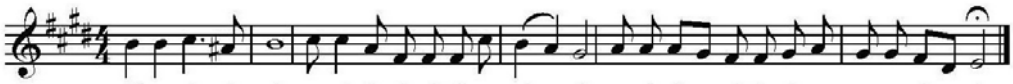

Copyright © 박원주. Administered by Holymusic. All rights reserved. Used by permission.

축

새 해

2019년 새로운 한해를 맞이하여 모든교우분들의 가정에 주님의 축복과 은총이 가득하시기를 기도드립니다. 새해 복많이 받으세요.

본당 주임신부

◎ 미사안내(천주의 성모마리아 대축일)
▸ 일 시 : 12월 31일(월) 오후 7시(송년 및 .특전)
▸ 일 시 : 1월 1일(화)11시 천주의 성모마리아 대축일

◎ 성전봉헌을 위한 묵주기도 300만단 봉헌

(12/16) 봉헌누계	지난주 (12/23)	합 계
1,243,185단	3,890단	1,247,075단

◎ 교금 책정. 납부 현황(12월 27일 현재)

구 분	총세대수	책정세대	책정율	납부세대
교무금	538	275	51,1%	265

◎ 신부님 휴가 평일미사 없음.
▸ 기 간 : 1월 7일(월) - 11일(금)

◎ 단체 모임 안내
▸ 성인 복사단 : 12월 30일(일) 교중미사 후/ 교리실
▸ 상임위 : 1월 3일(목) 저녁미사 후 / 교리실
▸ 여성소공 : 1월 4일(금) 10시 미사 후/ 교리실

◎ 기부금 영수증 발급안내
▸ 책정자 명의로만 발급이가능(본당/국세청홈페이지) 기부금수혜자 변경을 원할시 12월 30일 이내 책정자 변경을 해주시고 책정자 주민번호가 정확한지 반드시 확인바랍니다. 아울러 밀린 교무금 및 건축헌금은 12월 30일까지 봉헌바랍니다.

◎ 성시간 : 1월 3일(목) 없습니다.
◎ 환자영성체 : 1월 5일(토) 없습니다.
▸ 신자. 레지오단원은 총력을 다하여 입교권면 해주시기 바랍니다.

◎ 2019년도 성탄반 예비신자 모집
▸ 기 간 : 1월 1일(화) ~ 3월 3일(일) 까지
▸ 신자. 레지오단원은 총력을 다하여 입교권면 해주시기 바랍니다.

◎ 2019년도 제대초 봉헌 접수
▸ 기 간 : 1월 6일(화) ~ 1월 27일(일) 까지
▸ 주일은 제대회 / 평일은 사무실에 접수바랍니다.

◎전례 및 봉사안내

날짜 \ 장소	성 당	계 단	로비쉼터	화장실
금 주 (12.30)	대우.기타	정왕2	영 남	건영 2
	미사안내 : 신비로운 장미Pr.			
01.01	미사안내 : 상아 탑Pr.			
다음주 (01.06)	유 천	정왕 4	정왕 1	푸르지오2
	미사안내 : 상지의 옥좌Pr.			

▸ **이 번 주 : 성전봉헌2차헌금**

◎ 지난주 우리들의 정성(12/17-12/23) 지난주 미사참례 : 363명

▸ 주일 헌금	1,221,000원	▸ 2차헌금	703.000원
▸ 교 무 금	4,080,000원	▸ 감사헌금	400,000원
▸ 사회복지	0원	▸ 성소후원금	165,000원
▸ 건축헌금	2,190,000원	▸ 후원금	0원

〈건축헌금〉 1만: 김경원 이종녀 정준점 박미숙 이영자 2만: 이용구 김봉이 양순택 최기숙 윤홍원 3만: 강성분 윤종순 이영강 4만: 김귀윤 임성란 한상기 강필원 5만: 임미정 6만: 심광복 나성욱 김채근 7만: 정용규 8만: 박옥련 10만: 김미애 박성복 12만: 최정옥 24만: 고정민 25만: 김학연 60만: 임슬예

☆ **한 번 더 기도하고, 한 번 더 봉헌하자** ☆

소망열쇠 · 설비
▸각종 보조키. 특수키
▸디지털 번호키,현관키
▸변기부속, 하수구뚫음
▸화장실 리모델링
▸수도꼭지, 누수
▸화장실 보수 공사
1179-7 ☎ 499-2626
리라 유치원 옆
박광성(사무엘)

남 도 밥 상
아구찜.탕. 수육
해물탕.생삼겹판.구이
해물섞어찜. 갈치조림
맑은아구탕.동태내장탕 등
성당 앞 (80m전방)
☎031-499-0246.2005
H.P: 010-9706-3389
대표 길향수(마리아)

두리 쌈밥집
돼지갈비.오리.백숙
쌈 채육. 점심특선메뉴
채소류 직접재배 농장제공
성당 앞 (50m전방)
☎031-432-0706
H.P: 010-9014-5758
대표:김성만.이금주(레지나)

시흥 명품관
옛수원갈비
꽃등심.생갈비.떼생이갈비
탕.차돌박이.육회.
삼겹살.돼지갈비.갈비탕.국수
전골.김치찬공 등.
성당 앞 (50m전방)
☎ 031-498-4393
H.P: 010-3625-3399
대표 : 박 필 수

어 부 의 딸
☞ 낙지 쭈꾸미연포탕
철판쭈꾸미. 문어숙회
쥐치.광어회새우전어
소라꼼장어구이 등 ☜
☎ 031-499-9172
H.P: 010-3933-9172
kbs당구장 맞은편
김인화(안토니아)

천주교를 알고자 하시는 분은 본당 신부님 또는 수녀님에게 문의하십시오.

신갈 성당

성녀 김효임 골롬바

http://www.singal.or.kr 용인시 기흥구 관곡로 35

주임신부:이동춘 바오로
보좌신부:윤범진 도미니코
본당수녀:이 경환프란치스코
오 타르실라
대표전화:281-4700, 4702
수 녀 원:281-4701

2018년은 새로운, 내적, 외적 복음화를 …

◉ 천주의 성모마리아 대축일 미사 안내

* **대축일** : 1월 1일(화) 오전 6시 30분, 11시, 오후 7시 30분

- 천주의 성모 마리아 대축일 합동미사예물은 1월 1일(화) 11시 교중미사에 봉헌합니다.

◉ 2018년 송년미사

· 일시 : 12월 31일(월) 오후 8시
· 송년미사로 새벽미사는 없습니다. 착오 없으시기 바랍니다.

◉ 2019년 교무금 책정

· 새해를 맞아 신년도 교무금을 책정합니다. 기존에 사용하던 교무금 통장을 갖고 사무실에서 신년도 교무금을 책정해 주세요.
· 은행으로 교무금을 납부하는 분들도 모두 교무금을 책정하고 송금해 주세요.

◉ 가정기도 초 신청 및 제대 초 봉헌

· 주님 봉헌축일(2월 2일, 토)에 축성할 초를 1월 27일(일)까지 신청 받습니다.
· 개인 초 : 1개당 3,000원(성물방에 신청)
· 제대 초 : 1개당 5,000원(사무실에 봉헌)

◉ 생명사랑나눔 대림저금통 봉헌

· 대림절 기간 동안 실시한 즐거운 불편 24 운동을 통한 생명사랑나눔 대림저금통을 준비된 봉헌함에 넣어 주세요.
· 12월 30일(일)~1월 13일(일)까지

◉ 판공 기간 내에 고해성사를 보지 못한 분들은 이후라도 고해성사를 보고 사무실에 성사표를 제출하세요(1년에 1번은 꼭 고해성사 보세요).

◉ 1월 병자영성체가 교구신년미사로 1월 10일(목)로 변경 됩니다. 착오 없으시기 바랍니다.

◉ 전입세대 가정방문, 집 축복 신청

· 매월 첫 토요일 오후 2시 ~ 5시

◉ 초등부 교리교사 및 봉사자를 찾습니다

· 초등부 교리교사 / · 새벽미사 반주자
· 사무실로 연락주세요(281-4700)

◉ 주보 간지 광고 신청 받습니다

· 기간 : 2019년 2월 ~ 2020년 1월
· 광고비 : 1개월 15,000원, 1년 150,000원
· 사무실로 연락주세요(281-4700)

◉ 본당의 날 음식바자회 수익금을 정산한 결과 13,299,000원을 분당헌금으로 봉헌하였습니다. 감사드립니다.

◉ 우리들의 정성(12. 17 ~ 12. 23)

총 액		40,560,659원	
교 무 금	16,248,160	이 자 수 익	107,051
주 일 헌 금	5,415,700	주일2차헌금	2,315,570
성소후원금	862,178	사회복지후원금	350,000
분 당 헌 금	13,299,000	감 사 헌 금	1,963,000

김세영 : 30,000 / 노성주 : 100,000
김명자 : 100,000 / 익 명 : 33,000
이세경 : 100,000 / 진종례 : 400,000
박영자 : 50,000 / 석준호 : 1,000,000
이복순 : 50,000 / 용인프란 : 100,000

◈ 이번 주일은 예수, 마리아, 요셉의 성가정축일이며, 분당을 위한 2차헌금이 있습니다.

예비자교리	성탄반 주일 9:00	성 시 간	매월 첫 목요일 오후 7시 30분
집축복신청	매월 첫 토요일 오후 2시 ~ 5시	혼 인 면 담	매주 토요일 오후 5시, 상의 후 결정
유 아 세 례	홀수달 둘째 토요일 오후 5시. 수시접수	병자영성체	매월 첫째 목요일 오후 1시

교무금 은행납부 : 1005-900-322987 천주교수원교구 우리은행 / 선책정 후납부 / 자동이체는 거래 은행에 문의
교무금 은행납부시 납부자 확인을 위해 꼭 이름과 세례명을 확인하여 납부해 주세요.(가족이름×, 설명 불필요)

◁ 미사시간안내 ▷	
주 일	07:00 (오전미사)
	10:30 (교중미사)
토요일	18:00 (학생미사)
평 일	06:00 (월)
	10:00 (수, 금)
	19:30 (화, 목)

성 장주기 요셉
신 둔 성 당

주임신부 : 정연진 베드로

sindun@casuwon.or.kr

사제관	070-4047-0923
사무실	031-637-6380
F A X	031-637-6389
주 소	이천시 양진로 114번길 19

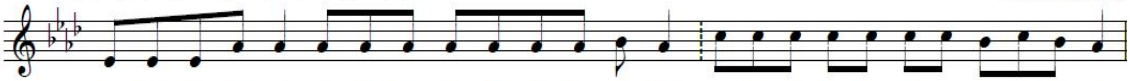

행 복 하 여 라 주 님 을 경 외 하 는 사 람 그 분 의 길 을 걷 는 모 든 사 람

전례 및 봉사활동 안내

구분	토요일	주 일	
		오전미사	교중미사
금주해설	학생	조영희	유연숙
금주독서	학생	권영덕, 이명형	지찬근, 임애영
금주성가	입당 114 / 봉헌 41, 221 / 성체 183, 197, 188 / 파견 107		
지향기도	신 일 구 역		
토요차량	1/5 전인용(그레고리오) 010-3778-7949		
주일차량	1/6 윤병이 010-2004-4231 김영봉 010-3311-2996		

◈ 미사안내
- 12월 31일(월) 06:00 (송년미사 없습니다.)

◈ 천주의 성모마리아 대축일 미사안내
- 1월 1일(화) 10:30, 대성전
- 가정합동미사예물 봉헌하시기 바랍니다.
- 본당 차량 운행합니다.

◈ 1월 성모신심 · 하늘마을 미사는 없습니다.

◈ 주님봉헌 축일[전례용초 및 가정기도초 봉헌]
2월 2일(토)은 마리아와 요셉이 율법에 따라 아기 예수님을 예루살렘 성전에 봉헌하신 것을 기념하는 '주님 봉헌축일'입니다. 교회는 전통적으로 1년 동안 사용될 "빛"의 상징인 초를 축복합니다.
제단에서 사용할 초와 가정에서 쓸 초를 구입하시고 봉헌해 주시기 바랍니다.

◈ 구유예물 총 1,811,000원 중에서 1,311,000원은 이주민 센터에 500,000원은 이천지역 이주민을 돌보는 착한목자수녀회에 보내드렸습니다.

◈ 성탄전례 및 성탄축제 도와주신 모든 분들께 감사드립니다.

◈ 성경특강
- 주제 : "왜 성경을 공부해야 하는가?"
- 일시 : 1월 6일(주일), 13:00~14:30
- 장소 : 모전동성당
- 강사 : 최인옥(엘리사벳)(교구 성경교육 봉사자회)
- 일반여정 신청하신 분들은 꼭 참석해 주세요.

◈ 생명나눔 대림저금통
- 12월 30일까지 사무실로 제출해 주세요.

◈ 기부금 납부 확인서
- 2018년 기부금 납입 확인서를 발급하오니 필요 하신 신자 분들은 사무실에서 발급받으시길 바랍니다.

◈ 1월 월중행사
- 1일(화) 행복가정상담
- 20일(주일) 친교주일
- 24일(목) 봉성체
- 26일(토) 행복가정상담
- 27일(주일) 반·구역장 월례회의, 전입교우 면담

◈ 우리들의 정성

구 분	12 / 17 ~ 12 / 25
주일헌금	1,097,000 원
주일 2차	1,000,000 원
교 무 금	1,120,000 원
건축헌금	580,000 원
구유예물	1,811,000 원
성탄예물	3,523,000 원
감사헌금	한봉순(안나) 100,000 원
	이병순(루갈다) 100,000 원
합 계	9,331,000 원

** 교무금 자동이체 (농협) 355-0028-0569-43 천주교수원교구유지재단

요일	독 서		복 음	화 답 송
31(월)	1요한 2,18-21		요한 1,1-18	하늘은 기뻐하고 땅은 즐거워하여라.
1/1(화)	민수기 6,22-27	갈라 4,4-7	루카 2,16-21	하느님은 자비를 베푸시고 저희에게 복을 내리소서.
2(수)	1요한 2,22-28		요한 1,19-28	우리 하느님의 구원을 온 세상 땅끝마다 모두 보았네
3(목)	1요한 2,29-3,6		요한 1,29-34	우리 하느님의 구원을 온 세상 땅끝마다 모두 보았네.
4(금)	1요한 3,7-10		요한 1,35-42	우리 하느님의 구원을 온 세상 땅끝마다 모두 보았네

천주교를 알고자 하시는 분은 본당신부 또는 사무실로 연락 바랍니다.

신봉동 성당

(주보성인 : 성 오매트르 베드로)

용인시 수지구 신봉1로 241번길 20

사무실 : 261-7133 . 팩스 261-7134

연령회장 이영두 빠뜨리시오 010-8716-5261

주임신부 박두선 바오로

평일 미사	월	07:00	* 병자영성체 : 매월 첫 목요일 14시
	화.목	19:30	* 성시간 : 매월 첫목요일
	수.금	10:00	* 유아세례 : 짝수달 둘째 주일 교중미사후
주일 미사	토	첫토요일 10시(신심미사)	* 병자성사 : 수시
		15:00 (어린이)	* 차. 집. 상가축복 : 수시
		19:00 (중고등부)	
	일	07:00	
		10:00 (교중)	
		19:00 (청년)	

◎ 이번주일 2차헌금 : 건축헌금

◎ 미사안내

미 사	미 사 시 간	봉 헌
천주의 성모 마리아대축일	12/31(월) 19시	가정합동 미사예물
	1/1(화) 10시・19시	
12월31일(월) 07시 미사 없습니다.		

◎ 병자 영성체(봉성체)

・일시 : 1월3일(목) 14시
・신청 : 1월2일(수)까지 구역장. 반장은 성당사무실로 신청

◎ 성시간

・일시 : 1월3일(목) 저녁 7시30분 미사후

◎ 연령회 월례회의 및 교구 선종사제연도

・일시 : 1월6일(주일) 10시 교중미사후

◎ 2019년도 교무금 책정 안내

・교무금의 책정.납부는 신자의 의무사항이며, 교무금은 교회의 유지와 선교 및 성전건축등에 사용됩니다. 원활한 성전 건축을 위하여 **모든 세대가 책정 납부해 주시기 바랍니다.**
・연말정산 하실분 이름으로 책정하시고 은행 자동이체시에도 새로 책정하시기 바랍니다.

◎ 18년도 기부금영수증 발급 받아가시기 바랍니다.(발급자 주민번호 확인필요)

◎ 대림기간 동안 정성껏 모은 희망나눔 대림저금통을 사무실에 주시기 바랍니다.

◎ 수지지구 밤 9시미사 개설

19년1월6일(주일)부터 밤9시 미사가 상현동 성당에서 봉헌(미사중 생활성가 반주와 노래를 함께 할 봉사자를 찾습니다. 276-3011)

◎ 전입세대 - "환영 합니다"

성 명	세 례 명	구 역·반
이은미	아녜스	자이1차 118-302호
서병애	카타리나	동일하이빌 403-701호
서인준	요한	현대빌라트 102-402호
박희윤	아우구스티노	자이1차 112-601호

◎ 청소・전례・주차봉사 안내(2지역)

구 분	일 시	구 역
청소	1월 1일(화)	자이1차
봉헌 정리	1월 5일(토) 19시 미사	자이1차
전례 안내	1월 6일(주일) 10시 교중미사	자이1차
	1월 6일(주일) 10시 교중미사	자이1차
	1월 6일(주일) 7시 미사	독서자
주차 봉사	1월 6일(주일) 10시 교중미사	자이1차
제물 봉헌	1월 6일(주일) 19시 저녁미사	청년회

◎ 건축헌금 약정현황(12/23일 현재)

금주	세대	약정금액	
누계	428세대	약정총액	1.097,590,000

◎ 우리들의 정성(12/17~12/23)

항 목	봉 헌 금
주 일 헌 금	4,536,500
2 차 헌 금(건 축 헌 금)	2,862,000
교 무 금	20,540,000
건 축 헌 금	18,710,000
감 사 헌 금	10,500,000
익명1,000만. 차혜숙30만. 신도균10만 이솔내5만. 김영배5만	
성 소 후 원 금	10,000
기 타 헌 금(제 대 꽃)	50,000
합 계	57,208,500

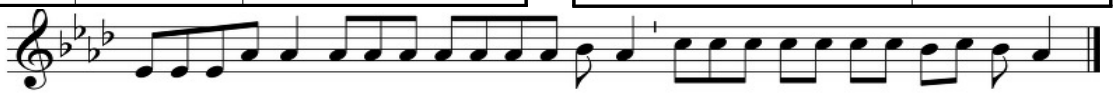

행복하여라, 주님을경외하는사람, 그분의길을걷는모든사람!

미사시간		신장본당	예비자 교 리	주일 : 09:30
토요특전	오후4시(어린이) 19:30(중.고등부)	하남시 신평로 73번길 38 사무실 794-7911 수녀원 794-7912 팩 스 793-4471 유치원 794-7949 방정규 연령회장 : 010-9459-5362		화 : 20:00
주일미사	06:30 09:00 11:00 19:30(청년)		유아세례	홀수 달 둘째주 토 17:00
평일미사	06:30 월.수.금 10:00 화.수.목.금.토 19:30 화.목		차 축복	수시로
			고해성사	매 미사 30분전

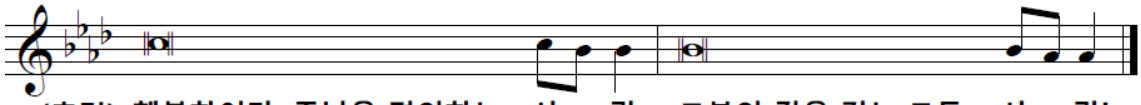

(후렴) 행복하여라, 주님을 경외하는 사 - 람, 그분의 길을 걷는 모든 사 - 람!

₽. 다음주는 사제양성 특별헌금이 있습니다.

신 축 년

2018년도 한 해 동안 함께 해주신 모든 교우분들께 감사드립니다. 다가오는 새로운 한 해 동안 영적으로 더 성장하고 복을 많이 받으시기를 두 손 모아 기도하고 기억합니다.
새해~ 건강하시고~ 복 많이 받으십시오~~.

₽. 송년미사와 천주의 모친 마리아 대축일(1월 1일) 미사안내!

매년 1월 1일을 한국천주교회에서는 의무대축일로 지내고 있습니다. 올해는 신자 분들의 편의를 위해서 12월 31일 20시에 천주의 모친 마리아 대축일 특전미사 겸 송년미사를 봉헌합니다. 물론 이 미사에 참석하시면 1월 1일 미사를 봉헌하시는 것입니다. 미사시간은 아래와 같습니다.

특전 및 송년미사	31일 저녁 8시
1월 1일 (대축일)	9시, 11시, 저녁 (새벽미사 없음)

₽. 매월 첫 주일 합동 기일 연도 안내!

연령회에서는 내년 1월부터 매월 첫 주일 교중미사 후 성당에서 그 달에 기일을 맞는 고인을 위해 합동으로 연도를 바칩니다.

2월 신청은 1월 둘째 주 금요일까지 사무실로 신청하시면 됩니다.

₽. 본당총회와 소공동체 우수구역 시상식 및 주임신부님 은경축행사 안내!

1월 20일 교중미사 후 본당총회와 소공동체 우수구역시상식 및 주임신부님 사제서품 25주년을 기념하는 은경축 행사가 있습니다. 행사후 떡국잔치가 있사오니 많은 참석을 바랍니다.

₽. 초등부 주일학교 교사를 모집합니다!

초등부 주일학교 교사를 모집합니다.

지원자격 : 세례받은지 1년 이상 되신 분

문 의 : 교무 이영남 카타리나 010-2405-0325

₽. 복사단 모집안내!

지원자격 : 신장본당 관할구역에 교적을 두고 첫영성체 받은 어린이

대 상 : 주일학교 의무등록(초등부, 중고등부)

지원연령 : 남자복사 첫영성체 받은 초3~고2까지
여자복사 첫영성체 받은 초3~중3까지

접수기간 : 2018년12월29일~2019년 1월13일까지

₽. 교무금 완납 요청 및 내년 교무금 책정 요청!

책정하신 교무금을 납부해 주시고 내년도 예산편성을 위해 2019년도 교무금 책정을 해주시기 바랍니다.

₽. 기부금 영수증 신청 안내!

2018년도 교무금을 완납하신 가정은 기부금 영수증을 미리 사무실에 신청해 주시기 바랍니다.

₽. 2019년 달력광고 가게축복식!

기한 : 2019년 1월 ~3월한정

범위 : 신장본당 달력에 광고한 가게

접수 : 사무실에 준비된 양식 작성

※ 축복식 요일별 가능 시간대

화	수	목	금
10시미사 후	10시미사 후	오전 / 오후 (16시까지)	오전

₽. 즐거운 불편24운동 희망나눔 대림저금통!

희망나눔 대림저금통을 오늘까지 사무실로 제출해 주시기 바랍니다.

₽. 빈첸시오회 회원모집!

문의 : 회장 이성범(베드로) 010-9198-8696

₽. 우리들의 정성!

교 무 금 : 12,135,000 **주일헌금 :** 5,075,810

감사헌금 :레이첼(10),이명구(10),이옥순(10),이정순(5),민성희(10),허주영(10),이혜경(10),최기정(5),안찬도(5),

감사헌금 : 신민교(5),이종화(5),김준호(5),임예진(10)

신흥동 순교자의 모후 성당

주임신부 표 창 연 (프란치스코)

총회장: 박민수(갈리스도) 전교수녀: 이 산딜라 수녀 유치원: 박 펠리노 수녀

우)13259 성남시 수정구 공원로 432 ☏ 744-0265.FAX 733-2616. 유치원 732-4534

"소통과 참여로 쇄신하는 수원교구! 신앙의 기쁨! 젊은이와 함께!"

2019년도 본당복음화 실천 방향: "말씀"의 힘으로! "영성"의 향기를!

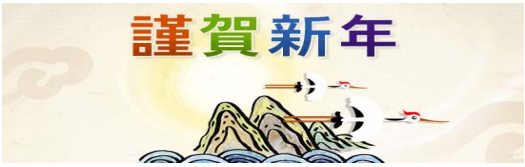

한 해 동안 평화를 주신 하느님께 감사와 영광을 드리며, 또 베푸시는 기해년에도 본당의 모든분들에게 주님의 축복을 기도합니다.

♣ **오늘의 헌금**

금주: 주일헌금/장기 수선을 위한 특별봉헌금

차주: 주일헌금/사제 양성을 위한 특별봉헌금

♣ **노인전문심리상담사 자격취득**

장소/성남동성당 문의/031-296-6900

♣ **소득공제용 기부금납부확인서 신청**

친교실/신청서 작성/사무실 신청

주요 전례 및 행사

♣ **유아세례 신청 - 만7세 이전**

매월 첫 토요일 18시/가족관계증명첨부 신청

♣ **천주의 성모 마리아 대축일 미사 안내**

1월 1일(화) 09:00 11:00

대축일 특전(12/31)/당일 저녁 미사 없음

♣ **1월 성시간/첫 토요 성모신심 미사**

성시간-1월 3(목) 미사 후

성모신심 미사-1월 5(토) 10시

♣ **지역 전례 및 청소안내**

교중 지역 전례		본당 청소	
12월 30일	선의지역	01월 05일	인내지역
01월 06일	인내지역	01월 12일	평화지역

♣ **주간 미사 참례 현황**(12월 17일~12월 23일)

평일 미사	월	화	수	목	금	토	합계
	35	107	95	135	82		454

주일 미사	청소년 미사	어린이 미사	교중 미사	합계	참례율
	155	200	400	755	40.09

총신자수: 1,885명 참례대상자수: 1,883명(거주미상 제외)

♣ **우리들의 정성된 봉헌**(12월 17일~12월 23일)

- 교 무 금: 87건 7,500,000원
- 주일헌금: 2,306,700 ● 시설헌금: 1,169,150
- 성소후원: 5건 350,000원 ● 미사예물 21건 530,000원

♡ 감사헌금 및 후원금(16건) 1,140,000원

정민웅 10,000	주선남 10,000	구봉득 20,000
김보배 20,000	최은순 30,000	방희자 30,000
최정여 30,000	전은미 50,000	권순옥 50,000
최진선 100,000	김미영 100,000	오병노 100,000
김옥란 100,000	홍주형 100,000	김연순 300,000

승합 1호 탑승자(산성동) 90,000

₽ 미사 전례 안내 고해성사: 매 미사 30분전

토요일: 오후 7:30(청소년 미사)

주 일: 오전 9:00(어린이 미사) 11:00(교중미사)

평 일: 월/오전 6:00 화.목/오후 7:30 수.금/오전 10:00

성시간: 매월 첫(목) 미사 후

성모신심 미사: 매월 첫(토) 10:00

♡2019년도 교무금 책정/납부 안내♡

교회의 교육, 선교, 자선 등의 운영에 쓰이는 교무금 및 헌금 납부에 관심이 필요합니다.

신 협 /131-000-907557/유 지 재 단 신 흥

민 트 치 과
임플란트/치아교정
사 랑 니 발 치
이마트 사거리 농협건물 3층
원장 기동하(라파엘)
☏ 755-5033

JK그룹
[주] K&J. C [주]JK제약
콘텍트 렌즈앤
"DREAM EYE"
윤 마카엘, 강 마카엘라

기아 AUTO Q
KIA차량 AS/전차량 일반정비
수진동성당 맞은 편
신재호(바오로)
010-2265-8882

초*중*고 영어전문
공부방법+공부습관
영어로 잡기!!
웰라 잉글리쉬
신흥3동 자치센터 뒤편
추 로사리아 010-9042-4669

도 배 ·장 판
깔끔/저렴한 가격
내 집처럼 정성어린 시공
김 종 오(베 드 로)
☏ 010-8734-7083

주임신부 : 신동호(다윗) 전교수녀 : 엄율리엣다 김클라라 031-694-5503 총 회 장 : 박철우(요한) 연령회장 : 한부석(안토니오) 010-5332-2491	**아미동성당** **성 이문우 요한** 17333 이천시 부발읍 경충대로 2050번길 192 홈페이지 : http://www.amidong.or.kr E-mail : ami@casuwon.or.kr 사무실 : 694-5501, FAX : 694-5504	♣ 미사 시간 안내 ♣ 토 : 오후3시(어린이, 첫주 제외), 오후7시(중·고등,청년) 주일 : 오전9시, 오전11시(교중) 평일 : 월 오전6시 화·목 오후7시 수·금 오전10시 토 오전10시(첫주, 성모신심)
예비자교리 : 주일 오전 9시30분 고해성사 : 미사전 30분 유아세례 : 매월 첫주 토요일		병자영성체 : 매월 마지막 목요일 차축복 : 상시 집,가게축복 : 상시

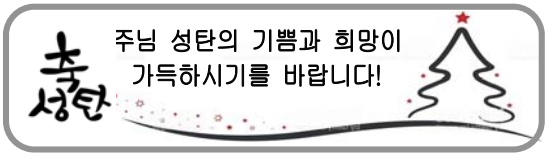

◎ 본당 주요 행사 안내

» 12월 31일(월) 20시 : 송년 미사
» 1월 1일(화) 11시 : 천주의 성모 마리아 대축일
(합동미사예물 봉헌 있습니다.)
» 1월 3일(목) 성시간후 : 소공동체 교육 및 월례회의
» 1월 27일(일) 교중미사후 : 사목평의회 총회
» 1월 30일(수) 10시 : 본당설립 21주년 기념미사

◎ 전례봉사 안내

일시	교중미사해설	전례	안내봉사	청 소
12.30	황보은주(크리스티나)	사동2	울뜨레야	이화
1.1	어경숙(논 나)	사동3	-	-
1.6	노정옥(안 나)	사동4	사동4형제회	성우1
1월 청소봉사 : 창조주의 모후 Pr.				

◎ 우리들의 정성

· 주일헌금	1,876,000	· 특별봉헌금	1,120,000
· 교무금	3,094,000		
· 감사헌금	이기언 100,000, 익명 100,000		

◎ 특별 봉헌금 안내

1월 6일(다음주)	사제양성후원

□ 제대초, 제대꽃 봉헌 안내

- 주님봉헌축일(2/2)을 맞이하여 1년 동안 사용할 제대초, 부활초, 제대꽃 봉헌 받습니다.
- 접수: 1/6(일)부터 1/27(일) 까지
  주일 미사후 로비, 평일 사무실에 신청

□ 소득공제용 기부금 영수증 발급 안내

- 2019년 1월 1일부터 사무실에서 발급해드립니다. 국세청 간소화 서비스는 지원하지 않습니다.
- 주일 미사 전/후는 사무실이 매우 혼잡하오니, 평일을 이용하시기 바랍니다.
- 교무금 책정자 명의로만 발급 가능합니다.

□ 전기 절약 안내

- 본당시설 사용 후 난방기, 전등 소등 여부 꼭 확인해 주시기 바랍니다. 특히, 화장실 사용 후 전등 꼭 꺼주세요.
- 난방기 사용시 적정 온도(21℃ 이하) 지켜주세요.

□ 주일학교 교사 모집

- 아미동성당 주일학교에서 초등부, 중·고등부 학생들과 함께할 교사를 모집합니다.
- 문의 및 접수
  » 초등부: 전숙현 스텔라(☎ 010-4434-0190)
  » 중·고등부: 박중영 마태오(☎ 010-9388-3405)

□ 미사 시간 변경 안내

- 12/31(월): 송년 미사(저녁 8시)
  새벽 6시 미사는 없습니다.

□ 대림절 저금통 1/6(일)까지 사무실로 제출하시기 바랍니다.

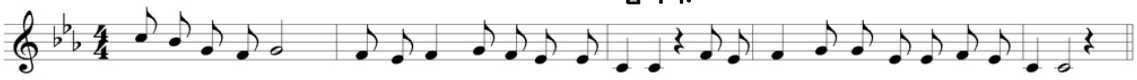

행복하여라 주님을 경외하는 사람 그분의 길을 걷는 모든 사람

드로우뮤직 뮤지컬 스튜디오	안경박사	송월타월 이천대리점
신하리 394-10 103호(경충대로2257,24) 원장 : 김효남(모니카) ☎ 694-9211 * 뮤지컬, 연기 전문학원 * 성인 피아노 레슨 www.instagram.com/mmonica_kim	CGV 맞은편 ☎ 633-6006 ※신자분 특별세일 장준희(루돌프)	이천시 중리동 세람저축은행 옆 ☎ 632-5500 포털검색 : 송월타월이천대리점 오도환(요한)·강영애(베로니카)
민내과 의원	**부 산 복 집**	**IQ 창의센터**
진료과목 : 내과, 소아과, 종합검진, 수면내시경, 초음파 라온펠리스 옆 산림조합 3층 031-635-5714, 010-5365-7960 이정민 다미아노	중리동 180-6(중리천로 40) 이천성당 밀 공용주차장 옆 031-636-2253, 010-3349-6516 문희수(바오로), 김금안(마리아)	체스&MSO(창의 사고력 게임) 사고력 수학(시매쓰,팩토,스쿨수학,도형) 아미초등학교 옆, 010-4830-9588 최선경 레지나

◈ **교무금 자동이체 계좌 :** 농협 233072-51-019648 천주교수원교구유지재단, 입금자에 "성명 + 세례명"으로 기재

아주대학교 병원 지하2층 종교실 옆

천주교 원목실

http : //cafe.daum.net/ajou5419 //이메일:ajou5419@hanmail.net
수원시 영통구 원천동 // 구내5419 *010-3332-5419 (직통)219-5419

미사	주일	10 : 30 아주홀(지하 1층)
	목요일	17 : 30 종교실(지하 2층)
성사	봉성체 병자성사	주일, 목요일(오후 3시30분 부터 시작)
	고해성사	미사 전, 후

성체 조배 실 (종교실 옆) - 24시간 개방
장례식은 본당에 의뢰하시고 불가할 시
연락처 : 010-3332-5419
원목신부 : 류희구 안셀모신부(상주안함)
원목수녀 : 유 아가타 수녀(상주안함)
09:00~17:00 면담, 방문(월,수요일 휴무)

※※※

복음 : 루카 2, 41-52

예수님의 어머니가 "얘야, 우리에게 왜 이렇게 하였느냐? 네 아버지와 내가 너를 애타게 찾았단다.
"왜 저를 찾으셨습니까? 저는 제 아버지의 집에 있어야 하는 줄을 모르셨습니까?"

♥ 미사가 가장 큰 기도입니다. 하느님의 현존을 느끼고 그리스도의 몸을 내 안에 모심으로 생명을 얻는 것입니다. 미사에 참례하시기를 기다립니다.

※ 환자복, 링거 줄, 휠체어 그대로 오세요.

♥다음 주 전례는 정 현숙(스텔라)님입니다

♥ 수술 전에 병자성사를 원하시는 분은 미리 원목실로 연락해주시기를 바랍니다. (지하2층 종교실 옆 천주교 원목실)

♥ 병자성사, 대세와 봉성체는 미리 봉사자나 수녀님께 신청해주세요.

♥ 입원하신 신자분들은 원목실로 연락주시면 수녀님과 봉사자들이 방문하시고 기도와 대화로서 함께 해줍니다.

♥ 복음 단상 : 오늘은 성가정 축일입니다. 이 축일은 1920년에 처음으로 제정되었습니다. 산업체에서 일하는 근로자들은 가정 중심의 생활을 하기 어려워졌습니다. 따라서 사람들에게 생명과 사랑의 온상으로서의 가정의 가치는 점차 사라지고, 생산과 삶의 편리함만을 추구하는 풍조가 만연되어 가고 있었습니다. 복음에서 예수님의 부모가 열두 살 된 아들을 데리고 예루살렘에 갔다가 돌아오는 길에 그 아들을 잃어버린 이야기였습니다. 그들은 그 아들을 찾아 사흘을 헤맨 끝에 예루살렘 성전에서 되찾았습니다. 소년 예수는 성전에서 학자들과 토론하고 있었습니다. 그를 나무라는 부모에게 예수는 '저는 제 아버지의 집에 있어야 하는 줄을 모르셨습니까?' 라고 대답합니다. 그 시대에 하느님의 뜻을 따르는 것이 가장 우선시되는 시기였습니다.

현시대의 우리는 너무 바빴고, 다른 일에 정신이 팔려서 그 눈길과 그 손길을 예사로 지나쳤습니다. 그러나 한 해를 마감하면서 우리가 은혜롭게 회상하고 감사해야 할 것은 그런 눈길과 그런 손길들입니다. 세월도 가고, 우리도 가지만 그런 눈길과 손길들 안에 하느님은 우리와 함께 계셨습니다.

오늘 성가정 축일을 맞아 예수님의 말씀 따라 하느님이 나의 아버지 되시도록 살아야 하는 우리의 가정입니다. 오늘의 가정은 가족 모두가 잠시 쉬고 나가는 곳이 되었습니다. 자녀들도 학생이 되면 부모와 함께 보내는 시간이 많지 않습니다. 각자가 해야 하는 일이 많은 세상입니다. 불쌍히 여기는 마음, 자비를 실천하는 마음이 살아있게 해야 하는 가정입니다. 그것을 위한 훈화가 들리는 가정이 아니라 그런 실천이 보이는 가정입니다. 우리 모두 마음을 가다듬어 새해를 맞이합시다. 아-멘

	미 사 시 간	안녕성당(성 요한 마리아 비안네)	
주일	학생미사 : 토요일 저녁6시 주일미사 : 오전9시, 11시 청년미사 : 주일 저녁7시	18325 경기도 화성시 효행로 592-6(안녕동) **주임신부 : 장 유 (스테파노)** **총 회 장 : 최주현 (요한사도)** **연령회장 : 김덕진 (요셉)**010-8885-4130 **사 무 실 :** ☎ 225-0909, FAX : 225-2535	• **성모 신심 미사** 매월 첫(토) 오전10시 • **성시간** 매월 첫(목) 저녁미사 후 • **병자 영성체** 매월 둘째(수) 오전11시부터 • **유아세례** 3,6,9,12월 첫(토)저녁7시 • **축복식(집,차), 가정방문** 수시접수(사무실)
평일	월요일 : 오전 6시 화, 목 : 저녁 7시30분 수, 금 : 오전 10시		

● 본당 총회장, 여성 소공동체 회장 선출 공고

* 현 본당 총회장, 여성 소공동체 회장의 봉사 임기가 올해로 만료됨에 따라 새로 선출하게 됨을 알려드립니다.

※「총회장과 여성 소공동체 회장은 본당에서 특수성을 지니는 봉사직이기에, 본당 주임 신부 고유의 권한으로 선출된다. 이 두 봉사직의 선출기준은 예외적으로 일반적인 봉사 임기 기간이나, 타단체장 경력 유무에 대한 것이 적용되지 않으며, 현재 봉사중인 단체장, 혹은 단체장 임기 끝난 후 2년이 지나지 않았어도 선임이 가능하다.」(안녕본당 상임위원 선출기준과 지침 중)

● 2019년 교무금 책정 및 납부 안내

* 2018년 교무금 납부를 완료해주시고, 2019년도 교무금을 새로이 책정 해주시기 바랍니다.

● 송년 미사 안내

- 일 시 : 12월 31일(월) 저녁 8시
* 당일 새벽미사 있습니다.
* 송년미사는 '천주의 성모 마리아 대축일' 미사로 거행됩니다.(2019년 1월 1일 미사전례)
* 미사 후 성전 마당에서 다과회 있습니다.

● 천주의 성모 마리아 대축일 미사 안내

- 일 시 : 2019년 1월 1일(화)
- 미 사 : 오전 9시, 11시, 저녁 7시
* 11시 미사 본당 차량 운행 있습니다.

● 성시간

- 일 시 : 2019년 1월 3일(목) 저녁 미사 후

● 성모 신심 미사

- 일 시 : 2019년 1월 5일(토) 10시

● 주일학교 겨울방학 안내

- 기 간 : 12월 29일(토) ~ 2019년 3월 1일(금)
- 대 상 : 유치부, 초·중고등부 주일학교 학생
- 개학식 : 2019년 3월 2일 (토) 유치부·초등부
  2019년 3월 3일 (주일) 중고등부

● 미사 시간 변경 및 신설 안내

* 2019년 1월부터 유·초등부와 중고등부, 청년부 미사 시간이 변경되며 미사가 신설됩니다.

구 분	기존 시간	변경 후 시간
유·초등부	토요일 저녁 6시	토요일 오후 4시
중·고등부		주일 저녁 6시
청 년 부	주일 저녁 7시	주일 저녁 6시
신 설	토요일 저녁(토요주일)미사 저녁 7시30분	

* 매월 '첫 번째 토요일'은 '가정주일' 로 지정되어 어린이 미사 및 주일학교 교리는 없으며, 어린이들은 부모와 함께 첫 토요일 저녁 가정 미사에 참례합니다. 또한 미사 전에 가족 초 봉헌이 있습니다.
* 가정 미사는 '청년 미사곡' 으로 하며, 성가는 '야훼이레' 성가책을 사용합니다.

※ 주일학교(유·초등부) 차량운행 시간은 기존과 동일하며, 중고등부는 차량운행을 하지 않습니다.

● 2019년 주일학교 시간 안내

시 간(오후)	유치부·초등부	시 간(오후)	중·고등부
3:40~4:00	성가 연습	3:30~3:50	간식
4:00~5:00	미사	3:50~4:40	동아리 활동
5:00~5:20	간식	4:50~5:30	교리
5:20~6:00	교리	5:30~6:00	성가 연습
6:10	차량 출발	6:00~7:00	미사

● 가정 성화주간

* 주일헌금과 건축헌금 있습니다.

교무금, 건축헌금, 감사헌금 무통장 입금안내 농협 207054-51-121329(천주교수원교구)

안산 성마르코 성당
st. Mark Church

15326 안산시 상록구 일동로 6
http//:cafe.daum.net/ildongcatholic
☎ 502-2124 Fax 502-2279 연령회장: 010-5410-8464

평일	월 06:00 화 19:30 수 10:00 목 19:30 금 10:00		
주일	토	19:30	중고등부 청 년
	주일	09:00 11:00 15:30	 교중미사 어 린 이

모이면 기도하고, 흩어지면 전교하자!

① 주일미사 안빠지기 ② 가족이 함께 모여 기도하기 ③ 한달에 한번 고백성사보기 ④ 예비신자 인도하기

❋ 기도와 실천으로 주님의 집을 꾸밉시다. ❋ 1인 1교무금 통장 갖기 운동에 동참합시다.

생활말씀 : "주님 안에서 늘 기뻐하십시오." (필리 4,4)

◉ 천주의 성모 마리아 대축일 미사 안내

*송년 밤 미사: 31(월) 밤 9시

*1월 1일(화): 9시, 11시, 3시 30분

◉ 미납된 교무금 정리 부탁

*2018년도 교무금 및 건축헌금을 미납하신 신자분들께서는 확인하시어 정리해 주시면 감사 하겠습니다.

*2019년에 봉헌하실 교무금과 건축헌금은 사무실에서 책정 하여 주시기 바랍니다.

◉ 대림 저금통(즐거운 불편 24운동) 안내

*대림 시기부터 시작한 아프리카, 제 3세계 지원 생명 기금 모금 운동인 희망 나눔 대림 저금통을 1월 20일(주일)까지 사무실로 제출 하여 주시기 바랍니다.

◉ 병자 영성체 안내

*1월 10일(목) 오전 10시부터

-사무실로 신청하여 주시기 바랍니다.-

◉ 유아세례 안내

*1월 13일(주일) 오후 4시 30분

-사무실로 신청하여 주시기 바랍니다.-

◉ 성소분과 기도 안내

*2019년도 예비신학생 6명이 겨울 피정에 참여 하게 됩니다. 주님의 은총 속에 뜻깊은 피정이 될 수 있도록 기도 부탁드립니다.

◉ 1월 첫 첨례 안내

*첫첨례 5:성체 신심미사, 성시간: 1/10(목)

*첫첨례 6:예수성심 신심미사:1/11(금) 10시

*첫첨례 7:성모 신심미사:1/12(토) 오전10시

◉ 분과 및 단체 모임

모니카	1/6(주일) 교중 미사 후	3교리실
구역장회의	1/12(토) 신심 미사 후	6교리실
형제회	1/13(주일)교중 미사 후	4교리실

◉ 미사 참례 현황(대림 제 4주일)

신자수	전입	전출	미사	참례율
1,340	0	0	468	35%

◉ 우리들의 정성(12/17-12/24)

수입		지출	
교무금	2,370,000	경상비	1,640,000
건축헌금	4,582,000	교구공납	1,304,000
주일헌금	984,600	특별헌금	2,300,000
기타헌금	940,000		
감사헌금	50,000		
후원금	76,000		
이자수익	25,000		
합계	9,027,600	합계	5,244,000

◉전 례: 1/6 일동 3구역, 1/13 일동 4구역

◉커피봉사:1/6 일동 3구역, 1/13 일동 4구역

◉차량봉사:1/6 김경복베드로,서용수가브리엘

화답송

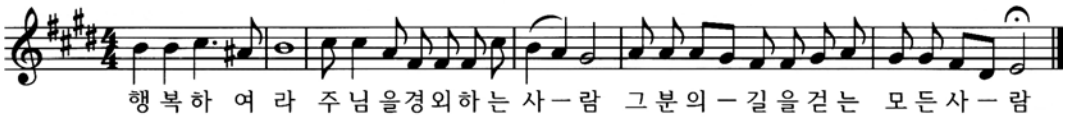

✝ 천주교를 알고자 하시는 분은 이웃 천주교 신자들 또는 사무실에 문의 하십시오.

예비자 교리: 주일 오전 9시 30분, 목요일 오후 8시 30분

안산 성마리아성당
Since 2001

사무실 : 410 - 9191	
F A X : 412 - 9451	
연령회장 : 010-3070-3176	
유아세례 : 매월 마지막 토요일	
태아 축복식 : 매월 마지막 교중미사 후	
여행자 축복 : 사무실 문의	
고해성사 : 미사 전	

미사시간안내	
월	오전 6:00
화.목	오후 7:30
수.금	오전 10:30
토	오후 7:00 (토요일 저녁 주일미사)
주일	오전 10:30 (교중) 오후 4:00 (어린이) 오후 7:00 (중.고등부/청년)

새해의 기쁨 바다의 별!

새해

2019년 기해년
하느님의 자비와 사랑을 청합니다.

◈천주의 성모 마리아 대축일 미사 안내
일시 : 2019. 1/1(화) 오전 10시 30분
►가정합동미사예물, 봉헌이 있습니다.

◈성시간 및 성체강복
일시 : 2019. 1/3(목) 저녁 미사 후

◈성모 신심미사
일시 : 2019. 1/5(토) 오전 10시 30분

◈소공동체 월례교육
일시 : 2019. 1/6(주일) 교중 미사 후
장소 : 4층 스텔라 강당

◈예비신자 입교식
일시 : 2019. 1/13(주일) 오전 10시 30분
►많은 분들의 관심을 부탁드립니다.

◈주일 준비 소공동체의 날

일 자	전례 및 청소	차 봉사
12월 30일	그린9차(유대철베드로)	그린7차(우술임수산나)
1월 6일	그린8차(임치백요셉)	푸르1차(정정혜엘리사벳)

◈함께 했던 지난 한 주간

.성탄을 위해 애쓰신 모든 분들께 감사를 드립니다.
.26일(수) 바다의 별 봉사자의 밤에 미사와 친교를 가졌습니다.

◈우리의 정성 (2018. 12. 20 ~ 12. 26)

주일헌금	2,965,350원 / (미사참례 : 634명)
교무금	합 계 7,921,000원 (70세대)
성탄합동미사 예물 (238세대) : 5,883,000	
12/24 성탄 밤미사 구유예물 : 2,374,000	

건축헌금	정광재	140,000	익 명	60,000
	최인현	55,000	배설자	50,000
	이미경	100,000	이재곤	60,000
	익 명	600,000	정호성	200,000
	황영임	60,000	변 석	110,000
	익 명	60,000	김종주	50,000
	익 명	50,000	신영숙	300,000
	이은정	600,000	양상식	200,000
	김기호	180,000	이근욱	50,000
	익 명	200,000	임옥선	275,000
	유진수	100,000	김민숙	70,000
	정새봄	100,000	나형식	64,000
	이병근	100,000	서희석	400,000
	익 명	55,000	김미현	20,000
	이재금	100,000	익 명	60,000
	익 명	20,000		
	합 계	4,489,000원 (31세대)		
감사헌금	익 명	200,000	김진아	100,000
	이미순	100,000	박남순	100,000
	익 명	200,000	익 명	50,000

◈2019년도의 교무금 책정 4% 인상.

◈교우와 거래 합시다

주간 보호 센터
낮 동안 어르신을 모셔 드립니다.
(고수련요양원부설)
☎ 419-2570
위치 : 한대앞역

쌤소나이트
여행가방, 서류가방,백팩전문점
조원진(요셉)
☎ 475-0166
NC 백화점 맞은편 횡단보도 앞 1층

선 치 과
수요일 야간진료 (예약 접수)
원장:이재곤(에발도)
☎ 401-5404
월피현대프라자3층

우리들 가족의원
내과,소아과,피부과, 이비인후과
안재연(루카)
☎ 407-7771
송호중앞 로데오거리

호수 카 센터
모든 차량, 엔진, 하체, 도금,판금전문
김왕회(베네딕토)
홍숙희(루치아)
☎ 401-9667
☎ 010-5262-1354

건강한미래항외과
종합건강검진(5대암)
대장항문, 유방수술
예방접종
서희석(스테파노)
☎ 414-8275
고잔우체국 맞은편

차가네 수제만두
개성만두전골&샤브샤브
무한리필.
차을회(베네딕토)
☎ 413-7722
010-7546-7502
안산25시광장롯데시네마1층

화랑 축산
한우, 암돼지 전문
이지연(안젤라)
☎482-4635
네오빌 정문앞
601동 건너편상가

서안산노인전문병원
330병상 양.한방
HDF신장투석, 재활, 산재지정병원
최관영(비오)
☎ 010-8781-7488
고잔 이마트 옆 대일운전학원 맞은 편

교무금, 건축헌금, 감사헌금 무통장 입금안내 신협 131-002-037058(안산성마리아)

제689호 (2018. 12. 30)

주임신부: 노인빈(엑 벨 트)
총 회 장: 문민식(포 카 스)
사무실: ☎ 413-9004
팩 스: ☎ 483-6677
연령회장: 김택희(안 나)
010-3131-0689

안산 성 안나 성당

복되신 동정 마리아의 모친 성 안나

(15474) 안산시 단원구 광덕2로 112
본당카페 : http://cafe.daum.net/ansananna

본당 미사시간 안내

주일미사(토)		평일미사	월	06:00
토요저녁	19:30		화	19:30
주 일 미 사			수	10:00
교 중	10:30		목	19:30
초중고	17:00		금	10:00
청 년			첫토	10:00

유 아 세 례	홀수달 첫째 토요일 오후 5시 30분	성 시 간	매월 첫째 목요일 저녁미사 후
예비신자 교리	주일 오전 9시	혼인면담, 각종축복	사무실로 신청

● 화답송

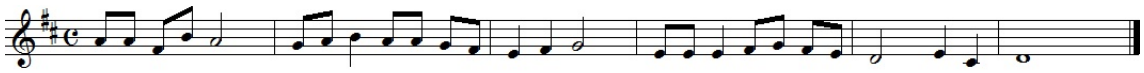

✤ 이번주 특별헌금 : 본당 성전봉헌 2차
✤ 다음주 특별헌금 : 사제양성 2차

● 성전 봉헌을 위한 묵주기도 봉헌 현황

목표단수	11월 누계	총 누계	잔여단수
2,000,000	16,443	1,904,805	95,195

● 예수, 마리아, 요셉의 성가정 축일 주간 본당 일정

12/30(주일)	- 평단협회의(오전 9시 30분) - 울뜨레야 임시회의(교중미사 후)
1/1(화)	- 새해 가정 합동미사
1/3(목)	- 성시간(저녁미사 후)
1/5(토)	- 사무실 주간 휴무 - 성모신심미사(오전 10시) - 소공동체 봉사자 교육(10시 미사 후) - 제분과회의(저녁미사 후)
1/6(주일)	- 연령회(오전 9시)

● 천주의 성모 마리아 대축일 미사 안내

일 자	내 용
1월 1일(화)	- 오전 10시 30분, 오후 5시 - 미사참례 의무축일입니다. - 새해 가정 합동미사예물은 미사 전 성당 입구 예물함에 미리 봉헌해 주시기 바랍니다.

● 미사시간 변경 안내

● 초중고 주일학교 주일미사 시간이 2019년 1월부터 토요일 오후 3시에서 주일 오후 5시로 변경되오니 숙지하시어 착오 없으시기 바랍니다.

● 사무실 주간 휴무 안내

● 1월 5일(토) 사무실 주간 휴무하며 오후 6시 30분에 업무개시 합니다.

● 2019년 교무금, 건축헌금 신립 및 봉헌 안내

● 각 세대는 봉헌금을 자유롭게 책정하신 후 매월 정성껏 봉헌하여 주시기 바랍니다. 성전 봉헌을 위한 부채 상환을 위하여 교우 전세대가 마음과 몸과 힘을 다하여 노력하고 동참해 주시기를 부탁드립니다.

● 연말정산용 기부금 영수증 발급 안내

● 모든 기부금은 납부자에 한해서만 발급되므로 영수증 발급이 필요한 가족명의로 납부해 주시기 바랍니다.

● 주일이나 월말은 매우 혼잡하므로 가능한 평일을 이용하여 미리 신청하시기 바라며, 사무실에 비치된 신청서에 신청해 주시면 결재 후 교부해 드립니다.

● 교무금 및 기부금 납부 안내

● 연말 결산 및 마감 관계로 12/30(주일) 오전까지만 교무금 및 기부금을 수납하오며, 12/31(월) 계좌 송금 금지합니다.

● 교무금, 건축헌금 송금계좌

교무금	신협	안산성안나성당	131-002-038539
건축금	신협	안산성안나성당	131-002-038577

- 연말정산이 필요하신 분의 명의로 교무금을 책정하시고, 송금 바랍니다. 단, 결산관계로 자동이체 등록이나 계좌이체를 매월 25일 이전으로 해주시기 바랍니다.

● 본당 차입 현황

교구차입금(토지대금)	188,750,000

● 본당 봉사 안내

일 자	내 용	담 당
1월 5일(토)	청 소	레이크 9구역
1월 12일(토)	청 소	레이크 10구역
1월	미사 안내	구세주의 어머니
	차봉사	대림 1구역

● 대림 제4주일 미사 참례 현황

초중고	토요저녁	교중	청년	합계
44	51	231	95	421
총신자수	1,529(570)	미사참례율	27.53%	

● 우리들의 정성(12월 20일 ~ 12월 26일)

주일헌금	1,807,000			
특별헌금	790,000			
교무금	6,850,000			
합동미사예물	6,342,000			
건축헌금	김경민 30,000 최준섭 300,000 서재분 100,000 강재민 60,000 이창섭 100,000 손경아 50,000 익 명 1,000,000			
건축헌금 계	주 간	1,640,000	12월계	30,040,000
감사헌금	황성진 100,000 김영철 200,000 아네스디자인 1,000,000 홍성아 300,000			

● 전입을 환영합니다.

세대주	전 본 당	주 소	전 화	구-반
이동근 (디오니시오)	의정부 별내	레이크타운 104동 302호	010- 9164-****	9-4

"내가 너희를 사랑한 것처럼 너희도 서로 사랑하여라." (요한 13,34)

본당신부 : 이정훈(요 셉)
총 회 장 : 권상태(안드레아)
연령회장 : 이호상(세베리노)
010-3314-9621
사 무 실 : 031) 437-7911
팩 스 : 031) 437-7912

안산 성 요셉 성당

(15493) 안산시 상록구 석호로 17

미사시간			
주일	어린이	토	16:00
	일 반	토	19:30
	교 중	일	10:00
	청 년	일	19:30
평일		월	6:30
		화	19:30
		수	10:00
		목	19:30
		금	10:00

· 전입교우는 사무실에서 교적을 확인 · 정리해주십시오.

· 면담 및 준성사(집,상가, 차량) 축복은 미리 신청해 주십시오.

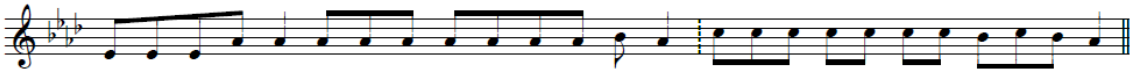

행복하여라 주님을 경외하는 사람 그분의 길을 걷는 모든 사람

전례 및 행사

■ **어린이 복사단 모집 & 부모 간담회**

• 일시 : 12월 30일(주일) 오후3시

• 기존 복사단 부모님들도 함께 참석 바랍니다.

■ **천주의 성모 마리아 대축일 (의무축일)**

12월31일(월) 06:30	새벽미사 없음
12월31일(월) 19:30	천주의 모친 성모마리아 대축일
1월 1일(화) 10:00	천주의 모친 성모마리아 대축일

※ 가정 합동 미사로 봉헌 되오니 가정합동미사 예물은 미리 사무실에 접수 바랍니다.

■ **성시간 & 성체강복**

• 일시: 1월 3일(목) 저녁 미사 후

■ **환자 영성체**

• 일 시: 1월 10일(목) 09:00

※ 교구 신년미사로 한주 연기하여 10일에 합니다. 6일까지 구·반장님을 통하여 사무실로 신청하세요.

■ **2019년 예비신자 환영식**

• 일시 : 1월 20일(주일) 교중미사 중

• 전교는 신자의 사명입니다. 우리 모두가 하느님을 알지 못하는 이들이 입교할 수 있도록 기도와 사랑의 실천이 필요합니다.

■ **성탄 판공성사표 제출**

• 판공성사를 드리시고 성사표를 제출 못하신 분은 사무실로 1월 6일(주일)까지 제출바랍니다.

단 체 모 임

■ 사목위원 : 5째주 교중미사 후

■ 평신도단체협의회 : 첫째주 주일 교중미사 후

■ 울뜨레야 : 둘째주 주일 교중미사 후

봉 사

	예수,마리아, 요셉의 성가정 축일	주님 공현 대축일
전례봉사 구역청소	10구역 12월28일(금) 오후8시	2구역 1월5일(토) 오전10시)
안내봉사	M.E	꾸리아
차 봉사	6구역	7구역

봉 헌

■ **2차 헌금**

* 금주(12/30):없음 * 차주(01/06): 사제양성

■ **지난주 수입 및 지출 (12월21일~12월27일)**

수 입		지 출	
교 무 금	5,865,000	제 전 비	333,200
주일헌금	1,571,000	단체 보조비	550,000
함동미사예물	5,222,820	행 사 비	1,156,000
		특별헌금	312,000
		후 원 금	300,000
		일반관리비	1,162,290
	12,658,820		3,813,490

※ 교구 차입금 잔액: 77,000,000원

■ **감사헌금**

이상옥200,000 조경배200,000 노희경300,000

기 타

■ **미사참례 (대림 제4주일)**

월/일	16:00	19:30	10:00	19:30	42(%)
12/23	35	85	235	69	424/1,010

■ **'즐거운 불편 24운동' 희망나눔 대림저금통 제출**

; 생명지원 및 해외원조사업 기금으로 지원됩니다. 1월 6일(주일)까지 사무실로 내 주세요.

■ **성탄 판공성사 통계**

대상자	남	여	이수자(46.4%)
929	158	273	431

천주교를 알고 싶은 분은 사무실 또는 이웃 교우들에게 문의해주시기 바랍니다.

안 성 성 당

착한 의견의 모친

(17588) 안성시 혜산로 33

본당신부: 정진만(야고보)
전교수녀: 유 데레사
손 엘리사벳
연령회장 : 유복노(도마)
사 무 실: ☎ 672-0701
F A X: ☎ 672-1004

미 사 시 간	토요일	19:00 [토요일 저녁 주일미사 / 가정미사]	월요일	6:00
	주 일	6:00 / 10:30 [교중] / 19:00 [청년]	화 / 목	19:00
	예비자교리	주일 9:00	수 / 금	10:00

※ 집, 가게, 자동차 축복을 원하시는 분들은 사무실에 신청하십시오 ※

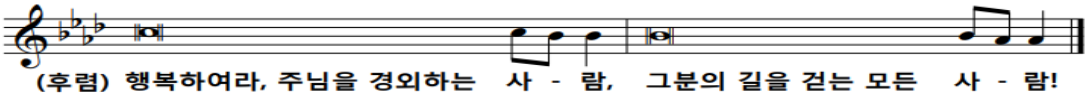

(후렴) 행복하여라, 주님을 경외하는 사 - 람, 그분의 길을 걷는 모든 사 - 람!

축

근 하 신 년

2019년 새해를 맞아 하느님의 사랑과
평화가 여러분 가정에 가득하길 기도드립니다.
-새해 복 많이 받으세요.-

2018년도 한 해 본당을 위하여
수고와 협조하여 주신
모든 신자분들과 봉사자들께
진심으로 감사드립니다.

■ <천주의 성모 마리아>대축일[의무대축일]
일시: 2019년 1월1일(월) 6:00, 10:30, 19:00
이날은 가정을 위한 합동미사입니다.
합동미사예물은 미리 사무실로 접수바랍니다.

■ 1월 성시간·성모신심미사 안내
1 성시간: 1월3일(목) 저녁미사
2 성모신심미사: 1월5일(토) 10:00
(신심미사 후 성소후원회합, 공베르홀)

■ 첫영성체 신청 안내
신 청: 12월4일(화)~12월29일(토) 사무실,담당수녀
대 상: 초 3~6학년 중, 세례 받지 않은 어린이, 첫영성체를 하지 않은 어린이.
교 리: 1월12일(토)~6월22일(토) 24주간, 주1회
첫영성체: 2019년 6월23일(주일)
첫 모 임: 12월29일(토) 오후4시, 공베르홀
※ 부모님 반드시 참석 요망!

■ 성탄세례반 첫고해 안내
일시: 1월26일(토) 18:00

■ 1월 소공동체 교육 안내
일시: 1월6일(주일) 교중미사 후, 공베르홀

■ 다음 주, 교구사제양성후원 2차헌금이 있습니다.

■ 총회장 추천 공지
대상: 소공동체 봉사자, 단체장, 쁘레시디움 4간부
사무실에서 추천서 수령 후, 작성 제출 바랍니다.

■ 주일학교 겨울 스키캠프 신청 안내
장소: 정선 하이원리조트
날짜: 2019년 1월16일(수)~1월18일(금) 2박 3일간
대상: 예비 초등3학년(현2학년)~고등부3학년
신청: 12월8일(토)~12월15일(토) 가정미사 전, 후
상세 신청 및 문의: ☎010-4816-8711

■ 2019년도 교무금 책정 및 납부 안내(신립서)
11월은 교회력으로 마지막 달입니다. 하느님께 받은 은혜에 감사하는 마음으로 올해 미납하신 교무금은 납부해 주시고, 새로 시작하는 2019년도 교무금을 책정하여 주시기 바랍니다.

■ 2018년도 기부금 영수증 발급안내
2018년 1월 1일부터 12월 31일까지 납부된 내역에 한하여 기부금영수증에 반영되오며 납부자가 아닌 타 명의로 발급하실 수 없습니다.
2019년 1월1일(화) 이후, 사무실로 신청바랍니다.

■ 단체모임 및 회합 일정
1/3(목): 성모회, 빈첸시오회
1/4(금): 연령회

■ 설 떡국용 떡 판매(성모회) : 1월 23일부터

■ 우리들의 정성
[대림 제4주일] 12월18일(화)~12월23일(주일)

교 무 금	7,835,000원
주 일 헌 금	3,459,500원

■ 성탄대축일 봉헌 현황(개인별 봉헌내역 차주 공지)

대축일 헌금	5,033,000원
성탄합동예물	10,950,000원
구 유 예 물	3,885,000원

매주 화요일은 <소공동체의 날>입니다.
교무금 자동이체 계좌번호는 <신협 131-016-240209, 예금주: 안성성당> 입니다.

★미 사 안 내★	천주교 수원교구 안성추모공원	관리사무실
주일위령미사 매 주일 오후 2시		☎ 031) 672-4276 FAX 031) 673-9902
평 일 미 사 매 수요일 오후 2시		
연중특별미사 설날, 추석, 위령의 날 (오전11시 / 오후 2시) 한식(전 주일 오후 2시)	경기도 안성시 보개면 보삼로 319-34	근무시간 08:30~17:30 (점심시간12:00~13:00)

◈ 분묘 기간 종료자 안내
-해당분묘: 1998년 이전 매장자.
※기간종료 유가족께서는 관리사무소로 방문하여 주시기 바랍니다.

◈ 매 장
-자 격: 신자(고인 교적첨부)
-매장기간: 30년

◈ 봉 안
-자 격: 신자 / 신자직계가족
-관 리 비: 연간 5만원(최초 10년분 선납)
-사 용 료
하 늘 담: 170만원~493만원
천 상 담: 337만원~633만원

☞ 단기사용 안내
-사용기간: 1년, 5년
-단기가격: 30만원~150만원

※ 위치에 따라 가격의 차이가 있습니다.

◈ 봉분식재 및 묘지관리 신청
-식재시기: 매년 4~7월경
-신청시기: 연중
-묘지관리: 연간 묘지관리를 신청하여 잘 정돈된 묘지유지하세요

◈ 아래묘역의 유가족께서는 사무실로 방문하여 주시기 바랍니다.
-25단지: 가~바 열, 아~자 열, 카~파 열
-26단지: 라~사 열

◈ 미사봉헌 안내
-계좌번호: 신협 131-006-222266
-예금주:
(재)천주교수원교구안성추모공원
※입금 후 전화요망 (봉헌자 / 봉헌일)

◈ 제례실 사용안내
-제례실 사용을 원하시는 분들은 사무실로 문의 바랍니다.
(삼우/49제/기일 사용가능)

◈ 미사안내
※ 때·곳 : 오후 2시 추모공원 성당
1월 1일 신정(천주의 성모마리아 대축일) 미사
- 돌아가신 모든 분을 미사 중에 기억합니다.

◈ 유의사항
-불법소각 금지 : 폐기물관리법 제15조, 악취방지법 제15조에 의거 소각이 금지 되어 있습니다.
-묘역에 임의로 나무, 꽃등의 식재를 금합니다. (벌초과정에서 제거됩니다.)
-단지 내 주차를 삼가해 주십시오. 묘역 안에 주차하면 묘지와 잔디가 훼손됩니다.

◈ 대중교통이용 안내
·안성터미널⇒장호원행버스⇒삼죽면 하차⇒택시(삼죽콜 031-672-4060)
·죽산터미널⇒삼죽행버스⇒삼죽면하차⇒ 택시
·안성시청⇒안성추모공원행 버스(15-2번)

·안성시청 출발시간				
06:20	09:00	12:30	17:10	19:20
·안성추모공원 후문 출발시간				
06:55	09:30	13:00	17:40	19:50

분묘 기간 종료 안내

<개장>	<연장>
해당분묘: 1998년 이전 매장자	해당분묘: 1998년 매장자
개장기간: 2018년 4월 ~ 10월	연장신청기간: 2018년 만기일 이전 까지
개장신청: 수시	※일부 구역은 연장되지 않을 수 있습니다.

미사장소 : 추모공원 內 성당

안중 노동자 요셉 성당

ANJUNG ST. JOSEPH CHURCH

http://cafe.daum.net/yochurch

우) 17933 경기도 평택시 안중읍 안중로 131번길 37 < Fax 681-1860 >

주임신부 : 김승부 (프란치스코)
전교수녀 : 니꼴라, 아셀라
유치원수녀 : 요한보스코, 살레시아
총 회 장 : 이규용(바오로)
연령회장 : 박상기 (시몬) ☎ 010-3795-3849
사 무 실 : ☎681-2702
수 녀 원 : ☎681-2701
유 치 원 : ☎681-2705~6

구 분		미사시간	대 상
주일미사	토	오후 3:00	어 린 이
		오후 7:00	중고등부, 주일특전
	주일	오전 7:00	일 반
		오전 10:30	교중미사
		오후 7:00	청 년
매월 첫 번째 토요일		오전 10:00	성모신심미사
평 일		<월:06시> <화, 목:19시> <수, 금:10시>	

전신자 실천사항

1.평일미사 주 1번 이상 참석
2.전신자 고해성사 월 1회

전신자 생활지표

1.구역, 반 활성화
2.청소년 신앙생활 활성화

알 림	
유아세례	3.5.9.11월 네 번째 (토) 16시
예비자 교리시간	매주(목) 오후 19:50~21:10 매주(금) 오전 10:50~12:00 매주(토) 오후 17:30~18:30 매주(주일) 오전 08:50~10:10
봉 성 체	매월 1회 셋째 목요일, 금요일

◎ 전례 및 봉사

일 시	해설자	1독서자	2독서자	봉사지역
12월 30일 07:00	이회정	이병호	양윤정	
12월 30일 10:30	이은경	설경수	성윤주	현덕
1월 6일 07:00	이회정	문명준	박혜숙	
1월 6일 10:30	김은정	설경수	이귀선	오성
◎ 주보접기 : 1월 5일(토) 대반리, 교포리구역				

◎ 특별헌금

일 자	헌금 사용처
2019. 1. 6.(주일) 주님 공현 대축일	사제양성 후원금

◎ 『천주의 성모 마리아 대축일』 미사 시간

※ 『천주의 성모 마리아 대축일』 미사 참례는 의무입니다.

12/31(월)	19:00	소성당	대축일 특전미사
1/1(화)	07:00	소성당	대축일 아침미사
	10:30	대성당	대축일 교중미사
	대축일 저녁미사는 없습니다.		

▶ 12/31(월) 06시 새벽미사는 없습니다.

※ 천주의 성모 대축일 합동미사예물 봉헌봉투는 사무실 앞에 있습니다.
(예물봉투에 봉헌금 통장의 성명, 세례명, 구역, 금액을 정확하게 기재해 주시기 바랍니다)

◎ 부제님 사목 실습 파견 안내

- 일시 : 2018년 12월 27일(목)~ 2019년 2월 7일(목)
- 오시는분 : 김규홍(도미니코) 부제님

♥ 광북 본당 출신 부제님께서 저희 본당에서 6주간 함께하시게 되었습니다. 부제님께서 좋은 추억과 많은 사목 체험의 기회가 되도록 기도 안에 기억해 주시기 바랍니다. ♥

◎ 2019년 꾸르실료 교육생 신청 및 추천 안내

- 신청자격 : 세례성사 받으신 후 5년 이상 되시고, 견진성사 받으신 남성 신자분
- 교육일정 : 2019년 3월 7일(목)~3월10일(주일)
- 교육비 및 신청마감 : 15만원, 1월 7일(월)까지

◎ 미사 및 모임

빈첸시오회	1월 3일(목) 10시	회합실
제분과위원회	1월 3일(목) 19시미사후	회합실
성모신심미사	1월 5일(토) 10시	소성당
성소분과	1월 5일(토) 10시미사후	회합실
초등복사자모회	1월 5일(토) 어린이미사후	유아실
연령회	1월 6일(주일) 교중미사후	소성당
요셉회	1월 6일(주일) 교중미사후	회합실

◎ 초등부 주일학교 방학 중 어린이미사 안내

- 방학기간 : 2019년 1월 5일(토) ~ 2월 23일(토)

날짜	어린이미사	주일학교
1/5(토)	15시 소성당	방학기간 중 주일학교는 없습니다.
1/12(토)		
1/19(토)	어린이미사 없습니다.	
1/26(토)		
2/2(토)		
2/9(토)	15시 소성당	
2/16(토)		
2/23(토)		

※ 즐거운 방학 보내시길 바라며, 부모님들께서는 어린이미사가 없는 기간 중에는 어린이들과 함께 주일미사 참석 부탁드립니다.

◎ 2018년도 교무금 완납 및 2019년도 교무금 책정 안내

- 교무금은 천주교 신자의 의무입니다. 우리 가정의 수입에 맞는 봉헌을 하고 있는지, 가족과 함께 기도하고 상의하셔서 감사의 기쁜 마음으로 책정하시기 바랍니다. 사무실에 문의하시어 정리 부탁드립니다.

◎ 2018년도 연말정산 기부금 영수증 발급 안내

- 연말정산 소득공제에 필요한 기부금 영수증 발급 내역은 금년 12월 31일까지 봉헌금 실제 납부하신 금액만 포함됩니다.
- 교무금 자동이체 하시는 분들은 12/28(금) 입금분까지 반영되오니 착오 없으시기 바랍니다.
- 아울러 기부금 영수증 발급이 필요하신 분은 1월 2일 이후 사무실에 발급 요청하시기 바랍니다.

주임신부 : 이정재 (베드로)
사 제 관 : (031)774-6037
사 무 실 : (031)774-6038
F A X : (031)774-6039
총 회 장 : 010-3737-2881
연령회장 : 010-3589-7279

양 동 성 당

(성 이시도로)

- 양평군 양동면 쌍학방죽골길 31 -

미사시간		
토요주일	둘째주 평화의집 오후 4시	
	오후 7시 본당미사	
주일	오전 10시 30분 교중미사	
	까리따스수녀회(수원관구) 1,3주 오전 7시	
평일미사	오전 10시 수, 금	
	오후 7시 화, 목	
	클라라수도원 목 오후 5시	

◆ 2018년 12월 30일 예수, 마리아, 요셉의 성가정 축일 ◆

오늘의 성구 : 우리는 하느님의 자녀라 불리게 되었습니다. (요한 3,1-2.21-24)

❖ 공지 사항

· 2차 헌금
본당 건축헌금으로 쓰입니다.

· 대림 저금통
대림시기동안 **희망 나눔**과 **즐거운 불편 24운동**을 실천 해온 저금통을 **1월 20일**까지 꼭 사무실로 가져 오시기 바랍니다.

❖ 미사·전례

송년 미사	
일정	12월 31일(월) 저녁 8시
천주의 성모마리아 대축일	
일정	1월 1일(화) 10시 30분

* 대축일 미사는 합동미사로 봉헌되니 가족별 합동미사예물을 준비해 주세요.

· 봉성체
1월 2일(수) 오전 10시 미사 후에 있습니다.

· 성시간
1월 3일(목) 저녁 7시 미사입니다.

· 1월 성모신심미사
1월 5일(토) 오전 10시 미사입니다.

❖ 행사·모임

· **12월 사목회의:** 12월 30일 미사 후
· **레지오낮반:** 매주 금요일 미사 후
· **레지오저녁(직장)반:** 매주 화요일 미사 후
· **성 가 대:** 매주 목요일 미사 후 연습

· 소공동체 구역별 모임

고 송: 매월 둘째 일요일
계 정: 매월 첫째 일요일
단 석: 매월 둘째 일요일
삼산1(1반): 매월 셋째 수요일
삼산1(2반): 매월 첫째 일요일
삼산2: 매월 셋째 월요일
석곡 : 매월 셋째 일요일
쌍 학: 매월 넷째 금요일

【주일 전례 및 주보 ·청소봉사구역】

주 일	구 역	주 일	구 역
12월 30일	계 정	1월 6일	고 송

*전례담당 구역은 **독서 및 신자들의 기도**를 미리 준비하시기 바랍니다.
*청소담당구역은 청소를 깨끗이 해주시고 **전등 및 난방**을 꼭 확인해 주시기 바랍니다.

【주일 차량봉사】

주일	성명(세례명)	연락처
첫째 주	안재선(사도요한)	010-5301-0746
둘째 주	정종관(T아퀴나스)	010-9243-3362
셋째 주	가민현(펠릭스)	010-4720-9581
넷째 주	김상용(마르티노)	010-9272-3266
다섯째 주	염 충(사도요한)	010-8704-7752

【우리들의 정성】

* 주일헌금 --------- 792,000원
* 2차 헌금 --------- 114,500원
* 교 무 금 --------- 580,000원
* 구유경배예물 ----- 1,231,000원
* 합동미사예물(성탄) -- 1,781,000원

♡여러분의 정성에 감사드립니다♡

교무금 자동이체 : 신협 131-001-236993 (예금주 : 천주교양동성당)

아름다운 양성성당

Yangseong Catholic Church

◉ 주 일 : 오전 10시 30분
◉ 월 요 일 : 새벽 6시
◉ 화, 목요일 : 저녁 7시 30분
◉ 수, 금요일 : 오전 10시
◉ 토 요 일 : 저녁 7시 30분

주 임 신 부 : 한성기 마티아
사 목 회 장 : 홍사학 프로렌시오(010-3756-0477)
연 령 회 장 : 오세준 대건안드레아(010-5234-5169)
경기도 안성시 양성면 만세로 631 ☎ 672-0890

축

근 하 신 년

교우여러분 가정에 주님의 은총과
축복이 가득하시기를 기도드립니다.

◎ 금주는 본당청소년을 위한 2차헌금이 있습니다.

◎ 천주의 성모마리아 대축일 미사 안내

12월 31일(월)	저녁7시30분 송구영신미사 당일 새벽6시 미사는 없습니다.
1월 1일(화)	오전10시30분 천주의 성모 마리아 대축일미사 차량운행예정 당일 저녁7시30분 미사는 없습니다.

· 새해 가정 합동미사예물 봉헌이 있습니다.

◎ 첫목요일 성체강복
· 일 시 : 1월 3일(목) 저녁 7시 30분 미사

◎ 첫토요일 성모신심미사
· 일 시 : 1월 5일(토) 오전 10시 미사

◎ 부제 서품 안내
· 일 시 : 1월 9일(수) 오후 2시
· 장 소 : 광주여대시립유니버시아드 체육관
· 서품자 : 예수고난회 양우철 예수의 야고보 수사
· 당일 오전 10시미사는 없습니다.

◎ 대림저금통 수거 안내
· 대림시기부터 시작한 아프리카, 제3세계 지원 생명기금 모금운동인 희망 나눔 대림저금통을 1월 20일(주일)까지 사무실로 제출해주시길 바랍니다.

◎ 성가대 단원 모집
· 연습시간 : 매주 주일 오전 10시
· 문의 : 단장 이경애 카타리나, 총무 이영순 데레사

◎ 기부금 영수증 발급 안내
· 2018년도 교무금을 완납하신 교우분은 필요할 경우 사무실로 발급신청 하시길 바랍니다.

◎ 교무금 책정 안내
· 2018년도 정성어린 봉헌에 감사드리며 미납교무금을 완납하여 주시고 2019년도 교무금을 사무실에서 책정해 주시길 바랍니다.
· 2019년도 교무금은 2019년 1월1일부터 납부 가능합니다.

◎ 사무실 대체휴무 안내
· 일 시 : 1월 9일(수) ~ 11일(금)

◎ 모임 공지

일 시	단 체 명	장 소
12월 30일	전례단	교육관
1월 6일	소공동체 연령회 복사단	교육관 성당 교육관

▶ 청소 구역

날짜	구 역	날짜	구 역
1/4	필산리	1/18	동항리
1/11	방신리	1/25	덕봉리

▶ 차량운행 봉사자

12월 30일	정지석, 이봉길, 오형택 (1조)
1월 1일	김윤배, 배종웅, 오세준 (2조)
1월 6일	오민근, 주영한, 임재원 (3조)
1월 13일	정운길, 한경선, 이용욱 (4조)

✠ 우리들의 정성 (12월 17일 - 12월 23일)

주일헌금	710,000원
교무금	650,000원 안경희, 이규영, 심종수, 김순덕, 이명옥, 이종덕, 오병호, 안병용, 박혜숙, 신정원
감사헌금	150,000원 권희은, 김세훈
성소후원금	10,000원

교무금 자동이체 : 농협 143-01-117637 (재)천주교수원교구
입금 시 책정자 이름 세례명으로 입금해 주세요

천주교를 알고자 하는 분은 이웃 천주교 신자 또는 사무실에 문의하십시오.

미사시간		
	주일	오전 6시 30분 10시 30분 (교중미사)
	토요일	오전 10시 성모신심미사 매월 첫째주 오후 4시 어린이미사없음 오후 6시 30분 토요일 저녁 주일미사
	평일	월 오전 6시 30분 화 / 목 오후 7시 수 / 금 오전 10시

천주교 수원교구
양수리성당
(성 요한 세례자)

(우편번호) 12584
양평군 양서면 상촌길 20-15

2018년은 본당 사랑의해

본당신부 유해원 다니엘
총회장 서진태프란치스코
연령회장 이원표 베드로
(010-9016-1413)
사 무 실 ☏ 775-3005
F A X ☏ 775-3006
카페 : cafe.daum.net/Yangsuristjb

예수,마리아,요셉 의 성가정 축일 2018.12.30

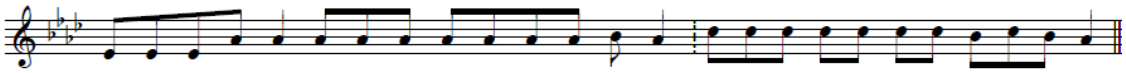

행 복 하 여 라 주 님 을 경 외 하 는 사 람 그 분 의 길 을 걷 는 모 든 사 람

♣ 수고하셨습니다. 감사합니다. ♣

성탄제와 주님 성탄 대축일 미사를 위하여 수고하여 주신 봉사자 및 신자분들에게 감사의 말씀 드립니다.

♣ 축하합니다 ♣

성탄 대축일에 세례성사가 있었습니다. 새신자들이 주님의 품안에서 변함없는 신앙 생활을 할수 있도록 많은 관심과 기도 부탁드립니다.

₽ 천주의 성모 마리아 대축일 미사 공지

- 2019년 1월 1일(월) 오전 10시 30분

₽ 성탄 판공성사표 제출

- 성탄 판공성사를 외부에서 보신 신자분들께서는 성사표를 사무실로 꼭 제출하여 주시기 바랍니다

₽ 2018년도 교무금등 납부 확인

- 교우분들께서는 2018년도 **교무금** 및 해당되시는 특별헌금 (부채 , 사회복지)에 대하여 납부 확인 부탁드립니다.

2019년도 신규 교무금등 책정을 부탁 드립니다. 약정서는 사무실에 비치 되어 있습니다.

₽ 대림절 저금통 회수

- 즐거운 불편 24운동을 통한 생명 나눔 대림절 모금 저금통을 회수합니다. 정성껏 모으신 저금통을 사무실로 제출바랍니다

◎ 성가정 축일/ 성가 번호 안내

입당	봉헌	성체	파견
114	342 215	504. 164	113

◎ 주일미사 봉사 안내 * 감사합니다.

봉사일	봉사 쁘레시디움과 신비
오늘	은총의 모후. 영광의 신비
다음 주일	일치의 모후. 환희의 신비

◎ 성전청소 안내 * 감사합니다

봉사일	봉 사 구 역
12월 29일(토)	2구역
1월 5일(토)	3구역

◎ 오늘 주일/특별헌금 : 부채상환 2차헌금

◎ 봉헌에 감사합니다. (12월 17일 ~ 12월 23일)

주일헌금	1,543,000
특별헌금	400,000
교무금	5,320,000

◎ 부채잔액 : 145,000,000원정

<봉헌금을 보내실 계좌들입니다>

* **교무금 계좌:** (농협) 231068-51-059182
* **부채상환 계좌:** (농협) 231068-55-000100
* **사회복지 후원 계좌:** (농협) 355-0004-0113-63

=>예금주는 **(재)천주교 수원교구 유지재단입니다.**

✞ 본당의 모임들을 기억해 주세요

월례모임		
	상임위원회	매월 첫째,셋째 주일 아침 8시
	본당 전체 봉사자 교육	마지막 주일 교중미사 후
	1구역 형제회 : 첫째 주일 교중미사 후	2구역 형제회 : 셋째 주일 교중미사 후
	3.4.5구역 형제소공동체	셋째 주일 교중미사 후
	6구역 형제소공동체	셋째 주일 저녁 7시
	연령회	첫 주일 교중미사 후 연도
	성모회	마지막 주일 교중미사 후
	울뜨레야	둘째 주일 교중미사 후
	꾸리아	넷째 주일 교중미사 후

예비신자	주일 09:00	(성김대건안드레아) 양 지	주 일		평 일	
고해성사	미사 15분전	용인시 처인구 양지면 남평로 64번길 8	토	18:00 (청소년)	월	07:00
병자영성체	첫 토 10:00	http://cafe.naver.com/yangjidk			화	19:30
유아세례	첫 토 19:00	사무실 338-3374 FAX 338-6980	주일	08:00	수	10:00
가정,상가,차축복 : 상시		대건 어린이집 338-0904		10:30 (교중)	목	19:30
		총회장 :김병규베드로 주임신부 :조영오 도미니코사비오			금	10:00

다음 주 특별헌금 - 사제양성

천주의 모친 성모마리아 대축일

일 자	시 간	봉헌금
1.1(화)	08:00	가정합동예물
	10:30	

- **천주의모친 성모마리아대축일**은 **가정을 위한 합동미사**로 봉헌됩니다.
- 주보대에 준비된 가정 합동 예물봉투를 미리 준비하셔서, 당일 봉헌함에 정성껏 봉헌하여 주시기 바랍니다.

1월은 봉사자 월례교육과 병자영성체가 없습니다.

유아세례 - 1. 5 (토) 18시

- 1.3(목)까지 사무실로 부모 직접신청
- 준비물 : 신청서1통, 주민등록등본 1통

주일학교 교리 방학

- 방학식 : 2018.12.29 (토)
- 개학식 : 2019. 3. 2 (토)

주차 안내

- **잔디밭 앞** 쪽부터 주차 해 주시기 바랍니다.
- **사무실 앞** 주차는 가급적 피해 주시기 바랍니다.
- 평일 **사제관 주변** 주차를 삼가 해 주시기 바랍니다.
- **1층(소성당,강당)입구통로**의 주차를 삼가 해 주시기 바랍니다.

교무금 봉헌

- 올 한 해 동안 정성껏 봉헌 해 주신 모든 봉헌금에 진심으로 감사드립니다.
- 2018년도 미납 교무금을 완납하여 주시고, **2019년도 교무금을 책정(봉헌)**하시어,정성껏 봉헌하여 주시기 바랍니다.
- **기부금영수증 발급** - 사무실

모집

성가대 지휘자 및 반주자와 성가단원을 모집 합니다.

- 문 의 : 010-4310-6884(성가단장)

모임

- 상 임 위 원 회 :12.30(주일) 교중미사 후
- 복 사 자 모 회 : 1. 2 (수) 20:00
- 성 인 복 사 단 : 1. 3 (목) 저녁미사 후
- 소공동체위원회: 1. 6(주일) 교중미사 후

봉사 구역(전례,청소)

- 이번 주 : 제일 1구역
- 다음 주 : 제일 2구역

우리들의 정성

- 교 무 금 6,170,000
- 주 일 헌 금 2,117,500
- 성탄합동예물 6,219,500
- 구유경배예물 3,819,000
- 감 사 헌 금 900,000

교무금 납부 계좌이체 ☞ 신협 131-001-040206 (재) 천주교 수원교구 양지성당

2018년 12월 30일 성가정 축일	양 평 성 당 (성 정하상 바오로)	미 사 시 간	
주임신부 : 노성호 요한보스코	우) 12555 양평군 양평읍 해오름길 25	월	오전 6시
총 회 장 : 박병진 안드레아	사무실 : 771-2071, FAX : 771-4152	화·목	오후 7시 30분
본당수녀 : 도 마리노엘	yangpyeong@casuwon.or.kr	수·금	오전 10시
김 마리프랜	cafe.daum.net/ypch	토	오후 4시(어린이)
연령회장: 전용찬 요한			오후 7시 30분(학생)
연락처: 010-9908-1389		주일	오전 8시 30분
			오전 10시 30분(교중)
			오후 7시30분(청년)

이제는 **사제**다 !!

감 축 사

2018년 한 해를 열심히 마무리
해 주신 모든 교우님들께 감사드립니다.
2019년 기해년 한 해도 하느님의 은총과
축복 안에서 사랑 가득한 양평성당 공동체
이루어 가시길 기도드립니다.

◎ 2차 헌금 지향은 건축헌금입니다.

◎ 2019년 1월1일 천주의 성모 마리아 대축일 미사안내

- 2019년 1월1일 천주의 성모 마리아 대축일
  - 아침미사: 오전 8시30분
  - 교중미사: 오전 10시30분

◎ 2019년 1월1일(화) 전 신자 떡국 잔치

- 1월 1일(화): 10시30분 미사 후, 전 신자 떡국 잔치가 본당 교육관에서 있습니다. 교우님들의 많은 참여 부탁드립니다.

◎ 초등부 6학년 졸업여행

- 1/5(토) -1/6(주일)
  장소: 둘다섯 해누리 청소년수련원

◎ 연령회 월례회의: 1/6(주일) 교중 미사 후.

◎ 12/19-25 전입을 환영합니다 Ⅱ

전입 오신 분			
김준모	바오로	인천/사우2동	3지역 1구역
김무웅	힐라리오	인천/주안1동	3지역 1구역
윤신웅	요셉	의정부/대화마을	1지역 1구역
윤혜영	클라우디아	의정부/대화마을	1지역 4구역
나문구	아니체도	의정부/퇴계원	1지역 5구역
고명호	안셀모	서울/방배동	1지역 1구역

◎ 우리들의 정성 (12/3~12/25)

대림 제4주일헌금	3,991,000
2차 건축헌금	1,640,000
교 무 금	16,113,470
주 님 성 탄 대 축 일	12,496,000
계	**34,240,470**

◎ 전례 및 청소

전 례		청 소	
12/30	1지역 강상지역	1/4	3지역 개군지역
1/6	3지역 개군지역	1/11	5지역 옥천지역

◎ 사무실 알림

- 연말정산용 기부금 영수증은 2019년 1월부터 발급합니다.
- 2019년 1월1일부터 미사 지향 예물이 기부금 처리가 되오니 사무실 접수 시 교무금 통장을 함께 제출해 주십시오.
- 대림저금통 본당 사무실로 납부하여 주시기 바랍니다.

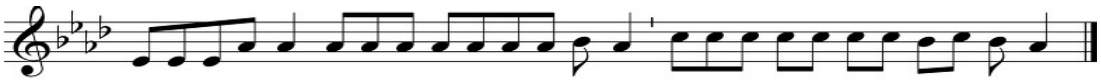

행복하여라, 주님을 경외하는 사람, 그분의 길을 걷는 모든 사람!

교무금 납부계좌 131-010-587718(신협) 양평성당(예금주) (입금 하실 때 성명을 꼭 기재해 주십시오.)

미사시간안내	
월	오전 6시
화·목	오후 7시
수·금	오전 10시
토	오후 6시(초,중,고)
주일	오전 7시
	오전 10시30분(교중)
	오후 7시

천주교 수원교구

여주성당

Yeoju Catholic Church

주임신부 : 백승현(야고보)
전교수녀 : 김 바르바라, 박 가시미로
유치원수녀 : 이 아녜스
(우편:12622) 경기도 여주시 우암로 5 (하동)

유아세례 : 수시 접수
사무실 : 885-2031
수녀원 : 884-2463
유치원 : 886-1278
총회장 : 이주현 이레네오 (010-5302-5484)
연령회장 : 고종일 그레고리오 (010-6340-3444)

화답송

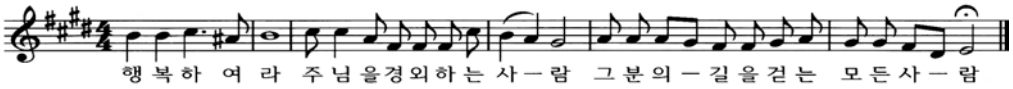

축

견 진

성령강림의 은혜를 통하여 신앙의 성숙을 이루게 된
견진 대상자 교우분들 진심으로 축하드립니다.

- 여주성당 교우일동 -

✠ 새해 하느님 축복 많이 받으세요...

주임신부 백승현 야고보

◈ 다음주는 사제양성 특별헌금 있습니다.
(사용처 : 교구내 사제양성비)

◈ 2019년도 첫영성체 가정교리 신청접수
- 대상 : 현 초등2학년 ~ 5학년 까지
- 접수처 : 사무실, 12월 30일 마감

◈ 대림 저금통 회수 (마감 : 12월 30일)
- 사용처 : 생명운동 및 아프리카,제3세계

◈ 송년미사 및 천주의 성모마리아 대축일

31일 (월)	19:00	송년미사 겸 대축일 미사 (6시 새벽미사 없습니다)
1일 (화)	10:30	천주의 성모마리아 대축일 교중미사
	19:00	천주의 성모마리아 대축일 저녁미사

※ 새해에도 저희 가정과 함께!
가정합동예물은 성전 입구 예물함에 봉헌합니다.

◈ 2019년 1월 성시간, 성모신심 미사
- 성시간 : 1월 3일(목) 저녁 7시 미사 후
- 성모신심 : 1월 5일(토) 오전 10시

◈ 성모회 총회
- 일시 : 1월 5일(토) 오전 10시 미사 후
- 장소 : 바오로관 102호 / 총회 후 식사

◈ 2019년 연령회 총회 안내
- 일시 : 2019년 1월 6일(주일) 교중미사 후
- 장소 : 지하식당
- 준비물 : 연회비 2만원, 식사제공

◈ 2019년 1월 상임위원회
- 일시 : 2019년 1월 8일(화) 오후 8시
- 장소 : 바오로관 201호
- 준비물 : 상임위별 2019년 복음화계획서

◈ 성물방 판매시간 안내
- 판매요일 : 화, 금, 토, 주일(교중미사)
- 시간 : 미사시간 전, 후

◈ 2018년도 기부금영수증(2018. 12. 31까지 납입분) 필요하신 분들은 발급해드립니다.
- 교중미사 전,후는 발급하지 않습니다.
- 전화신청, 팩스는 지원되지 않습니다.

◈ 2019년도 달력 배포 (사무실) 개인별
- 구역에서 달력을 지급받지 못한 가정

◈ 단체별 모임 안내

단체	일시	장소
성모회	1월 5일(수) 10시 미사 후	교육관 102호
전례분과	12월 11일(화) 미사 후	교육관 201호
울뜨레아	12월 12일(수) 오후 7시	교육관 201호

◈ 차량 봉사자 안내

주일	봉사자
1/6	운전 : 이영우힐라리오,김기섭토마스아퀴나스 안내 : 이현숙마리안나(010-5029-3806)

◈ 교무금 납부 현황

연도	세대수	책정세대	책정비율
2017년	1,321	545	41.2%
2018년	1,331	522	39.2%

◈ 2018년도 교무금 마무리 및 2019년 신립
※ 금년 교무금 납부 마무리 부탁드립니다.
또한 2019년도 교무금 신규 책정에
적극적으로 협조 부탁드립니다.

천주교를 알고자 하시는 분은 본당 신부님, 수녀님 또는 사무실에 문의하여 주십시오.
E-MAIL : yeoju@casuwon.or.kr / 건축기금조성 통장 : 신협 172-033-184878 (여주성당)

주임신부 : 최충열 마 태 오
전교수녀 : 이진희 베로니카
총 회 장 : 문명호 시 몬
010-5773-9308
연령회장 : 정연심 아 셀 라
010-5309-1604
사 무 실 : 031) 318-9586
수 녀 원 : 031) 318-9545

연 성 성 당

(아시시의 성 프란치스코)

경기도 시흥시 연성로 39번길 8

미사시간			
주일	청소년	(토)	19:30
	어린이		09:00
	교 중		11:00
	청 년		19:30
평일	월요일		08:00
	화,목요일		19:30
	수,금토요일		10:00
예비신자 교리	금요일		미사후

◎ 선교를 위한 묵주기도 (금주 : 4,977, 누계 : 3,851,448) 선교 기도문(금주 : 399, 누계 : 2,844,520) ◎

◎ 입당 : 113 / 봉헌 : 114 / 성체 : 104, 486, 165 / 파견 : 487 ◎

(후렴) 행복하여라, 주님을 경외하는 사 - 람, 그분의 길을 걷는 모든 사 - 람!

전례 및 행사

◎ 2차 헌금 안내

· 이번주일(12/30): 토지부채상환헌금
· 다음주일(1/6) : 사제양성후원금

◎ 성경필사자 시상

· 김창배 뽀리까르보 / 신·구약 3차
· 김기길 세레나 / 신·구약 1차
· 신혜숙 에스텔 / 신·구약 1차(인터넷 필사)

◎ 송년미사

· 일시 : 12/31(월) 19:30(08시 아침미사 없습니다.)

◎ 천주의 성모마리아대축일 미사

· 일시 : 2019년 1/1(화) 09시, 11시
※ 합동미사예물은 미사 전 봉헌함에 봉헌바랍니다.

◎ 첫주간 신심미사

· 성체신심 : 1/3(목) 19:30 성시간 및 성체강복
· 성모신심 : 1/5(토) 10:00 성모신심미사

◎ 환자영성체

· 일시 : 1/3(목) 09:30부터

단체모임

◎ **성령기도회** : 매주 목요일 미사 후 평화방
◎ **배소라성경공부** : 매주 월요일 20:30 온유방
◎ **성가대** : 매주 수요일 20시 성전
◎ **평단협** : 1/3(목) 미사 후 상임방
◎ **형제회장** : 1/6(주일) 교중미사 후 선행방
◎ **제분과위원회** : 1/6(주일) 10시 하늘식당

봉사 및 봉헌

◎ 전례봉사 및 청소

일 자	해 설	기도,헌금	독서,헌금	안내,기도,헌금
예수 마리아 요셉 성가정 축일 (12/30)	김동연 보 나	청 구	대 동	장 현

◎ 청소

	금주	차주
성전	청 구	샛 말
하늘식당	대 동	성 원
성전화장실·주변청소,분리수거	장 현	동 아
배움터 1, 2, 3, 4층	레지오	
어르신 차량봉사(꾸리아)	상아탑	무염시태

◎ 금주의 수입 지출 현황

	과목	금액(원)		과목	금액(원)
수입	미사예물	690,000	지출	단체보조비	1,880,000
	교 무 금	3,150,000		행사비	809,090
	건축헌금	860,000		교육비	2,100,000
	토지구입헌금	1,492,000		후원금	300,000
	주일헌금	1,399,000		일반관리비	682,280
	2차 헌금	776,000		특별헌금	886,000
	감사헌금	50,000			
	사회복지	50,000			
	성소후원금	52,000			
	계	8,467,000		계	6,657,370

12/23 본당 잔액		
재건축	예치금	25,000,000
	정기예금	12,000,000
퇴직금	예치금	5,000,000
	정기예금	4,500,000
토지구입헌금	자유저축통장	4,610,553
교무금,주일헌금,감사헌금 외		21,263,900
총 잔액		72,374,453

◎ **제대꽃봉헌** : 신영세자:150,000, 익명:50,000

◎ **부채상환을 위해 함께해요. (120,000,000원)**

조현희	50,000	강숙자	60,000	임종근	50,000	김하늘	30,000
최영경	90,000	김명숙	100,000	이금옥	150,000	익명	50,000
최민선	20,000	이순희	50,000	심완섭	100,000	유화숙	20,000
이강선	30,000	김재균	60,000				

기 타

◎ 대림 제4주일

월/일	전신자	19:30		09:00		11:00	19:30	계
		학생	성인	어린이	성인			
12/23	1425	24	56	40	123	171	77	491 34%

◎ 기부금 영수증 신청

· 소득공제용 기부금 영수증 사무실에 신청하세요.

"십계명은 우리가 빛을 얻기 위해 켜야 하는 첫 번째 불"

제 1083 호 예수, 마리아, 요셉의 성가정 축일 2018. 12. 30.

주임신부 :	인진교 요셉
	203-8689
전교수녀:	박 리오바, 이 라자로
	203-8235
총 회 장 :	최우진 알렉산데르
	010-5222-7354
연령회장 :	010-2094-3209
사 무 실 :	203-8236
	205-1991
어린이집:	202-6886

영통영덕성당

YEONGTONG YEONGDEOK CATHOLIC CHURCH

〒17098 경기도 용인시 기흥구 청명산로 122
http://cafe.naver.com/ytydca
E-mail:yeongdeok@casuwon.or.kr

미 사 시 간 안 내	
월	: 새벽 06:00
수·금	: 오전 10:00
화 · 목	: 저녁 19:30
첫주토	: 오전 10:00 (성모 신심)
토요일	: 오후 16:00 (어 린 이)
	저녁 19:30
주 일	오전 07:00
	오전 09:00 (중고등부)
	오전 11:00
	저녁 19:30 (청 년)

축

세 례

예수 성탄 대축일에 하느님의 자녀로 새로 태어나신 형제,자매님들께 축하를 드립니다. 항상 주님안에 행복한 삶이되시길 기도합니다.

영통영덕성당 교우일동

[미사 전 시작기도 안내]
- 오늘의 말씀(독서,복음) 봉독
- 그리스도교 일치를 위한 기도(1/18~1/25)
- 우리가족 찾기기도

[세례 후 재교육 일정]

세례 후 재교육	12월 30일(주일) 09:30 ~
	01월 06일(주일) 09:30 ~

[천주의 성모마리아 대축일 미사]

1.1(화)	천주의 성모마리아 대축일 미사 11:00, 19:30 **셔틀버스 정상 운행**

※ 천주의 성모 마리아 대축일 미사는 합동미사로 봉헌 됩니다.

[성시간] 01월 03일(목) 19:30

[성모신심미사] 01월 05일(토)10:00(임산부축복)

[병자영성체] 1월 병자영성체는 쉽니다.

[유아세례]
세례식 : 1월 26일(토), 11:00
신청 : 1월 20일까지 사무실에 신청하세요.

[새 세례자 첫 고해]
1월 24일(목) 미사 전
1월 27일(주일) 교중 미사 전

[대림저금통 회수] 대림저금통을 사무실에 내 주시기 바랍니다.

[제대초 봉헌]
2월 2일(토) 주님봉헌축일 미사 중 일 년 간 가정과 본당 미사전례 중에 사용할 초를 축복합니다. 개인 초는 축복 후 성물방에서 구입해 주시고 제대초 봉헌하실 분은 1.20(주일)까지 사무실에 봉헌해 주시기 바랍니다.

[초등부 주일학교 교사 모집]
연락처 : 김지혜(소화데레사) 010-4744-4785

[중고등부 주일학교 교사 모집]
연락처 : 장중건(마리오) 010-7346-9901

[제대꽃 봉헌] 제대꽃 봉헌 하실분은 사무실에 접수 바랍니다.

[교무금 책정 및 기부금영수증 발급] 신년도 교무금을 책정해 주시기 바랍니다. **기부금 영수증 발급 시 본인의 개인정보 활용 동의서가 필요**하오니 사무실에서 동의서 양식을 받아 본인 서명 후 신청 바랍니다.

[복음화보고서, 계획서 작성] 각 분과와 단체는 2018년 복음화보고서와 2019년 복음화 계획서를 작성하여 위원회별로 취합한 후 정리하여 사무실과 상임위원회 총무에게 제출바랍니다.

[제단체 모임 및 회합]

모 임	일 시 및 장 소
성 령 기 도 회	매주 목요일, 20:00
제 분 과 회 의	12.30(주일) 12:00
선 교 분 과 회 의	1.04(금) 10:00 미사 후
재 정 회 의	1.06(주일) 17:00
어 르 신 분 과 회 의	1.11(금) 10:00 미사 후
지 구 역 장 회 의	1.11(금) 10:00 미사 후

[교중미사 봉사 구역]

12.30 성가정 축일	예 물 봉 헌	동신구역
	보편지향기도	
1.1 성모마리아대축일	예 물 봉 헌	벽산구역
	보편지향기도	
1.6 주님 공현 대축일	예 물 봉 헌	신안구역
	보편지향기도	
1.13 주님 세례 축일	예 물 봉 헌	삼성구역
	보편지향기도	

천주교를 알고자 하시는 분은 이웃 천주교 신자를 또는 사무실에 문의하십시오.

미사 시간		
	월	06:30
	화.목	10:00, 19:30
	수	10:00
	금	10:00, 19:30
	토	10:00
	주일	16:00(토) 노블카운티
		토요일 저녁 주일미사 19:30
		09:00 (성인)
		11:00 (교중)
		16:00 (어린이)
		19:30 (청년,학생)

영통성령성당
(그리스도의 어머니)

17103 경기도 용인시 기흥구 예현로 41
다음카페 : 수원영통성령성당

매월 첫목요일 저녁미사 후 성시간

주임 신부 : 김한철(올리아노)
보좌신부 : 박준후(프란치스코)
총 회 장 : 황수진(베 다)
연령회장 : 정갑수(요한세례자)
010-5258-7365
사 무 실 : 031-205-9441
F A X : 031-205-9442
성모유치원 : 031-273-1123

◎ 송년 묵상 및 1. 1. 미사

12.31(월)	20:00, 송년 묵상, 천주의 성모 마리아 대축일 미사 *가정합동미사예물
1. 1(화) 천주의 성모 마리아 대축일 미사	09:00, 11:00, 16:00 (19:30 미사 없음) *가정합동미사예물
*천주의 성모 마리아 대축일은 의무 축일입니다. 새해를 맞아 가정합동미사로 봉헌되오니 미사예물은 미사 전에 봉헌함에 미리 봉헌해 주시기 바랍니다.	

◎ 연령회 12월 기일 연도 : 12 30(주일) 교중미사 후

◎ 주일 학교 방학 미사

- 중・고등부 : 12. 30(주일) 19:30

◎ 교구 신년미사 관계로 1. 3(목) 10:00 미사 없음

◎ 성시간 : 1. 3(목) 저녁 미사 후

◎ 병자 영성체 : 1. 4(금) 13:30부터

◎ 성모 신심 미사 : 1. 5(토) 10:00

◎ 1월 6일은 가정주일입니다.

- 매월 첫째주 주일은 가정주일로 가족이 함께 주일미사에 참례하시길 바랍니다.

◎오늘 아나바다 가게는 쉽니다.

◎ 2018 교무금 마감 및 2019 교무금 신립

- 올해 교무금은 12월 31일까지 완납해주시고 2019년도 교무금을 새로이 책정하시기 바랍니다.

◎ 기부금 영수증 발급(유의 사항)

- 교무금(감사헌금)을 은행으로 입금하는 경우, 12.29(금) 오전까지의 납입분이 기부금 영수증에 포함되니 착오 없으시길 바랍니다.

◎ 대림저금통은 1. 13(주일)까지 사무실로 내주시기 바랍니다.

◎ 모임 및 행사

상임위원회	12.27(목) 20:00, 기쁨방
제분과위원회	12.29(토) 11:00, 기쁨방
여성 소공	1. 2(수) 20:00, 문화관
남성 소공	1. 2(수) 20:00, 유치원 2층
일치의 모후 Co.	1.11(금) 20:00, 문화관

◎ 주일미사 참례 현황 : 대림 제4주일

*신자수:4,830명 *참례자수:1,429명

미사 시간	인원	미사 시간	인원
노블	74	11시	278
토요일 저녁 주일 미사	139	4시	365
9시	305	19:30	268
계	518	계	911

▶교무금 자동이체: 신협 131-015-951807 농협 235087-51-023399 우리 1005-300-920214 (예금주: 영통성령성당)

영통 성요셉성당

경기도 수원시 영통구 매영로 269번길 27
사무실: 206-8754 팩스: 206-8753
http://cafe.daum.net/stjosephchurch

주임신부: 이병문(야고보)
총 회 장: 이승배(마르띠노)
연령회장: 소옥환(마리아)
☎010-9065-9169
E-mail: joseph@casuwon.or.kr

▣ 금주 2차 헌금: 본당건축헌금

▣ 천주의 성모마리아 대축일 미사 안내
- 미사시간: 1월 1일(화) 오전 9시, 11시 미사
- 1월 1일(화) 저녁미사는 없습니다.
- 가정합동미사예물 봉헌이 있습니다.

▣ 초등부 주일학교 겨울 방학 안내
- 기간: 12월 30일(주일)~2월 3일(주일)까지
- 위 기간 4시미사는 성인미사로 봉헌됩니다.

* 어린이들은 부모님과 함께 주일미사 참례하고, 주보에 미사참례 확인을 받아 개학 후 출석 확인을 위해 선생님께 제출해주세요.

▣ 초·중·고등부 주일학교 교리교사 모집 안내
- 학생들과 함께 예수님의 사랑을 나누며 주일학교에서 봉사할 교리교사를 모집합니다.
- 대상: 청년, 자모, 자부 등 모두 가능합니다.
- 문의: ☎010.5171-9844(초등부)
  ☎010.8356-9433(중·고등부)

▣ 중·고등부 자원봉사 동아리 '나린' 회원 모집
- 가입설명회: 1월 12일(토) 오후 6시, 206호실
- 문의: 대표봉사자 ☎010-9073-3670

▣ 연령회 회의(106호): 1/13(주일) 교중미사 후

▣ 판공성사 보시고 성사표 안내신 분들은 성사표를 사무실로 가져다주시기 바랍니다.

▣ 대림저금통 봉헌 안내
정성껏 모은 저금통이 어려운 이웃에게 전달될 수 있도록 사무실로 봉헌해주세요.

▣ 2018년도 미납 교무금+건축헌금 봉헌 안내
한해를 마무리 지으면서 하느님께 받은 은혜에 감사하는 마음으로 올해 책정하신 2018년도 교무금✢건축헌금을 12월 중에 봉헌해 주시기 바랍니다.

▣ 2019년도 교무금✢건축헌금 책정 안내
사무실 방문 또는 전화로 신청 가능합니다.

▣ 교우 무이자 예탁금 봉헌 안내
성전건축으로 인한 본당 부채 상환을 위해 교우여러분의 무이자 예탁을 받고 있습니다. 은행에 예금하는 것처럼 예탁해 주시고 필요하실 때 언제라도 찾아가실 수 있습니다. 여러분들의 예탁금액만큼 이자지출을 줄이고 부채상환을 앞당길 수 있습니다. 자세한 내용은 사무실에 문의 후 봉헌해 주시기 바랍니다.

▣ 성시간: 1월 3일(목) 저녁8시

▣ 성모신심미사: 1월 4일(금) 오전10시

▣ 성소후원회 회원미사: 1/6(주일) 오전8시
- 성소자를 후원하는 분들을 위한 미사입니다.

▣ 건축헌금 봉헌에 적극 동참합시다!

교무금✢건축헌금 봉헌 계좌 안내	
▪ 신협	03227-12-006625(무통장)
▪ 우리은행	1005-202-215040(통장)
▪ 예금주	천주교수원교구유지재단 영통성요셉성당
▪ 입금할 때 [보내는 분 이름]을 교무금 책정자 명의로 넣어주세요.	
▪ 성소후원금	은행 또는 사무실 납부 가능

▣ 지역별 청소 봉사 시간 안내

1/4	요셉 11:00	1/12	야고보 10:30

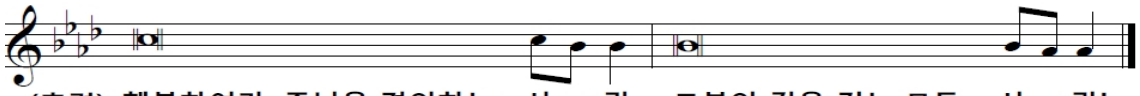

(후렴) 행복하여라, 주님을 경외하는 사 - 람, 그분의 길을 걷는 모든 사 - 람!

미 사 시 간				예 절 시 간	
토	19:30 ▶ 중•고등부/일반	월	10:00	성시간	매월 첫째 목요일 20:00
주일	08:00 ▶ 일반	화	19:30	성모신심기원미사	매월 첫째 금요일 10:00
	11:00 ▶ 교중	수	10:00	유아세례	짝수 월 둘째 토요일 17:00
	16:00 ▶ 초등부/일반	목	19:30	차축복•상가•집축복	사무실에 개별 신청
	19:30 ▶ 일반	금	10:00	혼배면담	

✠ 천주교를 알고자 하시는 분은 이웃 천주교 신자들 또는 사무실에 문의하십시오.

2018년 12월 30일 제 179호 예수, 마리아, 요셉의 성가정축일

주임신부	장 대 식 (토마스모어)
전교수녀	박 보 나
총 회 장	김종화(베르나르도) 010-4308-7281
연령회장	김지홍(루치아노) 010-9093-8981
사 무 실	031) 278-7683 FAX) 278-4842
유아세례 : 3, 6, 9, 12월 (첫 토요일 18시)	

오목천동성당
(세례자 성 요한)

E-mail: omokcheon@casuwon.or.kr
수원시 권선구 삼천병마로 1563-5

미사 시간 안내		
평일		06:30 (월) 10:00 (수, 금) 19:00 (화, 목)
주일	토	청소년미사 17:00
	일	새벽 06:30 교중 11:00 저녁 19:00

천주의성모마리아대축일 미사안내	
1/1(화)	오전 9시, 11시
이날은 의무대축일 입니다. 미사에 꼭 참석하시기 바랍니다.	

❖ 제분과 월례회의
12/30(주일) 교중미사 후

❖ 성체강복
1/3(목) 저녁미사 후

❖ 봉사자 교육
1/4(금) 미사 후 (소강당)

❖ 성모신심미사
1/5(토)10시

❖ 상임위원 월례회의
1/8(화) 20시

❖ 봉성체
1/10(목) 사무실, 구역장, 반장에게 신청 바랍니다.

❖ 연령회 월례회의
1/13(주일) 교중미사 후

❖ Cu. 월례회의
1/15(화) 소강당

❖ 2차 헌금
12/30(수녀원기금)

❖ 대림저금통 회수
2019년 1월 13일까지 본당 사무실로 제출 바랍니다.

❖ 성인 복사단 모집
문두현(요셉모스카티) 010-8531-3303

"한해를 보내기 전에 잠시 쉬었다갑시다"

일 시: 12/30(주일) 16시 ~ 저녁미사까지
장 소: 성당 1층
대 상: 내가 청년이라고 생각하시는 분
(기혼자는 35세까지)
준비물: 성서, 미사준비

2018 안녕!!! 2019 안녕!!!

일 시: 12/30(주일) 12:30 ~ 14:30
장 소: 성당 1층
대 상: 오목천동 신자
(본당 중·고등부에서 신자분들을 위한 조촐한 자리를 마련하였습니다. 신자분들 많은 관심과 참여 바랍니다.)

❖ 청소 및 전례

날 짜	담당 구역	
12/29 ~12/30	형제·자매	대우1,2구역, 남광구역
1/5 ~ 1/6	형제·자매	주공구역, 오목2구역

❖ 주일 미사참례 현황(12/22 ~ 12/23)

토(17시) 학생	토(17시) 일반신자	(06:30)	(교중)	(19시)	계 2,263명
31명	136명	86명	328명	130명	711명 31.41%

❖ 우리들의정성 (12/18 ~ 12/23)

교무금	5,115,000	주일헌금	2,614,250
감사,기타외	487,262	후원금	320,000
계	9,449,512	수녀원 기금(2차)	913,000

무영쌈밥정식
각종단체 모임 · 계 · 가족외식 ·직장회식 예약환영
우리은행옆
☎ 031-296-1445
김 용화 (데레사)

어부의 선
주꾸미, 낙지, 대구지리, 생고기김치찌개
제3산업단지내 국민은행옆
☎ 031-5182-8088
홍서경(루시아)

이 록 열 쇠
[디지털 도어록 A/S 대리점]
• 디지털 도어록, LED
• 비디오폰, 고무인
• 도장, 각종 보조키
오목천동 사거리
☎ 031-294-1313
010-8249-1313
한준희(요 셉)

B.B.Q 고색행복점
세상에서 가장 맛있는 건강한 치킨
☎ 031-293-6446
조형섭(실베스텔)
이규희(마 리 아)

한국의 맛
오모리찌개 손짜장
· 오모리김치찌개
· 김치두루치기/갈비찜
· 수타해물짬뽕/탕수육
단체예약환영
☎ 031-294-2267
010-2935-7679

· 주임신부 안 병 선 (요한사도)
· 보좌신부 김 승 훈 (마티아)
· 책임수녀 송 선 자 (마리젤뚜르다)
· 전교수녀 김 봉 희 (마리테레시아)
· 사목회장 김 유 경 (티모테오)
· 연령회장 이 석 웅 (이삭)

천주교 수원교구
오산성당
18119 경기도 오산시 가장로 727
www.catholicosan.or.kr

· 토요일 저녁 주일미사 (청소년 미사) 저녁 7시30분
· 주 일 오 전 오전 8시
교 중 오전 11시
저 녁 저녁 7시30분
· 평 일 월요일 새벽 6시30분
화, 목요일 저녁 7시30분
수, 금요일 오전 10시

· 사무실 031-374-4010 · 사제관 031-374-5655 · 수녀원 031-374-3412 ·연령회 010-9853-5566

2019년 새해 온 가정에
하느님의
사랑 가득하시길 기도드립니다.

■ 금주의 2차 헌금은 성소자 양성을 위한 헌금입니다.

■ 천주의 성모 마리아 대축일 미사

· 일 시 : 1월 1일(화) 오전 8시.11시
· 장 소 : 대성전
· 가정 합동미사예물을 봉헌 합니다
* 새 해 첫미사로 2019년을 시작합시다.
* 12/31일(월) 새벽미사는 있고, 송년 미사는 없습니다.

■ 성시간

· 일 시 : 1월 03일(목) 미사 후
· 장 소 : 대성전

■ 성모신심 미사

· 일 시 : 1월 05일(토) 오전10시
· 장 소 : 대성전

■ 추천 도서

· 도 서 : **‘ 나는 왜 교회를 믿는가 ’**
· 저 자 : 전삼용(요셉)신부님

■ 평일 반주자 모집

· 문 의 : 황을령 아가다(반주회장)
H · P : 010-4004-0641

■ 성가대 단원모집

* 새로운 지휘자와 함께 성가를 배우며 하느님께 찬미와 영광을 드리고 싶은 교우 분들을 초대합니다.
· 문 의 : 한귀덕 스텔라(단장)
H · P : 010-5698-8104

■ 체나콜로 회원 모집

· 일 시 : 매주 화요일 저녁 미사 후
· 대 상 : 본당 신자 누구나 가능함.
· 문 의 : 010-9542-8805
* 체나콜로 기도회는 성모님과 함께 사제들과 우리 모두를 위한 기도회 입니다.

■ 기부금(교무금 외) 영수증 발급 및 2019년도 교무금 책정

1. **소득공제용 기부금 영수증**이 필요하신 분은 사무실에 오셔서 신청 바랍니다. (교무금을 **12월 31일까지 납부하셔야** 가능합니다. 1월 납부 시 2019년 이월)
2. 교무금 통장의 이름은 반드시 기부금 영수증 발급 받으실 분의 이름으로 책정하시고, 봉헌해야 기부금에 합산 됩니다.
3. 2019년도 교무금을 정성껏 책정하시어 교무금 통장과 함께 사무실로 제출하시기 바랍니다.

■ 동절기 난방안내

· 성당 내 만남의방, 교리실 등 사용 후 난방 스위치와 전등은 꼭 꺼주시기 바랍니다.

천주교를 알고자 하시는 분은 사무실에 문의하십시오. (FAX : 372-1887)

주임신부 : ☎429 - 3848 김 민 호 (요 셉)	**오전동성당** (성 임 치 백 · 요 셉)	【 미 사 시 간 】
보좌신부 : ☎429 - 3804 김 진 욱 (노동자 요셉)	홈페이지 http://ojun.or.kr E-mail : ojun@casuwon.or.kr	
수 녀 원 : ☎429 - 3802 임 요한마르코, 한 유딧마리아	16048 경기도 의왕시 원골로 42 (오전동)	
총 회 장 : 010 - 4782 - 0330 정긍희 (사도요한)	사 무 실 : ☎429 - 3801 F A X : ☎429 - 3811	
연령회장 : 010 - 5300 - 7543 조 성 팔 (이냐시오)		

		월	화	수	목	금	토
평일	06:00	●		●		●	
	10:00			●	●	●	●
	19:30		●		●		

주일	토	16:00 (초등부 어린이)
		19:00 (중고생, 특전)
	일	06:00
		09:00
		11:00 (교중)
		19:00 (청년)

◎ 새 가족 찾아 나서! ◎ 사랑으로 열매 맺자!

◎ 송년미사
· 일 시 : 12월 31일(월) 저녁9시
※ 당일 미사시간 변경 - 새벽6시 미사는 없습니다.

◎ 천주의 성모 마리아 대축일 미사
· 일 시 : 2019년 1월 1일(화) 11:00, 19:00
※ 의무대축일이며 새해 첫 날로 가정합동미사로 봉헌됩니다. 가족과 함께 미사에 참례하시고 가정합동미사예물은 미사 전 성당 입구 봉헌함에 봉헌합니다.

◎ 대림저금통 회수
· 1월 6일(주님 공현 대축일)까지 사무실로 봉헌 바랍니다.

◎ 성시간
· 일 시 : 1월 3일(목) 저녁미사 후

◎ 봉사자 월례회의
· 일 시 : 1월 8일(화) 저녁미사 후
· 장 소 : 2층 대성당

◎ 본당 봉사자 워크숍
· 일 시 : 1월 12일(토) 오전9시 30분~오후5시
· 장 소 : 1층 강당
· 대 상 : 상임위원, 각분과장, 각단체장 및 총무, 지역장, 구역장, 반장, 꾸리아 4간부 외 관심 있는 신자

◎ 전입, 전출 교적정리
• 교적은 동사무소의 주민등록과 같은 것입니다. 세례, 견진, 혼인, 판공성사 등을 기록하고 관리합니다. 이사를 할 경우 주소지 관할성당에서 전출과 전입을 신고해야 하며 관할 성당으로 가져가는 것이 원칙입니다.
• 전 · 출입 교적신청은 전입, 전출자가 직접 사무실에 방문하여 신청하거나 전화로 신청합니다.
• 전입교적은 "이사 온 주소, 전화번호(핸드폰), 지역구역반"을 확인하며, 전출교적 발송은 "이사 가는 주소, 전화번호(핸드폰), 이사 가는 곳의 주소지 관할성당"을 기재합니다.
• 이는 정기적 판공성사 이행, 교무금봉헌 등과 같이 교우분들이 충실히 신앙생활을 할 수 있도록 도움을 드리고자 함입니다.

※ 전입교우는 사무실 방문하여 교적확인 후 주임신부님과 전입면담을 통하여 신앙생활의 안내와 협조를 받습니다.

◎ 연말정산용 기부금영수증 발급
- 주민등록번호 수집 동의서를 작성하셔야 발급 됩니다.
※ 수원교구는 국세청과 연동되어있지 않습니다.

각 단체 월례모임
· 성소후원회 : 1월 5일(토) 오전10시 미사 후, 2층 유아실

◎ 성소후원회비 수납
· 1월 6일(주일) 오전9시, 11시 미사 전, 후 / 2층 로비

⊕ 다음 주일 2차 봉헌
· 1월 6일(주님 공현 대축일) - 사제양성후원금

◎ 전례 봉사 구역

일 정	전례봉사구역 09:00	전례봉사구역 11:00
예수, 마리아, 요셉의 성가정 축일 (12/30)	모락현대 3구역	모락현대 4구역
주님 공현 대축일 (1/ 6)	모락현대 5구역	매 화 구 역

◎ 청소 봉사 구역

날짜 \ 담당	1층 강당 (교리실, 구역함)	지하 교리실 (로 비)
12/31 (월)	신 안 구 역	모락현대 1구역
1/ 7 (월)	모락현대 2구역	모락현대 3구역

◎ 우리들의 정성 (12/20~12/26)
· 교 무 금 16,415,000원
· 주 일 헌 금 (2차 포함) 6,410,800원
· 합동미사예물 9,834,000원
· 구유경배예물 1,998,000원
· 동 방 박 사 1,115,000원
· 감 사 헌 금 1,730,000원
· 시 설 헌 금 100,000원

※ 감사헌금, 시설헌금, 후원금 봉헌자 명단은 가족지 4면에 게재합니다.

오전동성당 교무금계좌 농협 301-0152-5142-71 (재) 천주교수원교구유지재단 (※ 교무금납부자로 입금바랍니다.)

오포성당

성 정하상 바오로

주임신부 황선기 마티아

12798
광주시 오포읍 양벌로 331-26
T. 767-1820 / F. 767-1821
E-mail. opo@casuwon.or.kr
연령회장 이종임 마리아
010-2538-5921

성사 및 교리		미사 시간		사무실 근무시간	전례안내 ·청소	
고해성사	미사 30분 전	**토요일**	**17:00 (청소년)**	09:00 - 20:00	12/29	6구역
성 시 간	첫 (목) 20:00	주 일	08:00 / 11:00	07:00 - 16:00	01/05	7구역
성모신심미사	첫 (토) 10:00	**월요일**	**06:30 (2층교리실)**	휴무	01/12	1구역
병자성사	수시로	화, 목	19:30	15:00 - 22:00	01/19	2구역
병자영성체	둘째 주 금요일	수, 금	10:00	09:00 - 16:00	01/26	3구역

◎ 송년미사, 천주의 성모마리아 대축일 미사 안내

일시	일정
31일 (월)	**송년 미사 : 저녁 8시** * 새벽 미사는 없습니다.
1월1일 (화)	**천주의 성모 마리아 대축일 미사 : 오전 11시** * 차량운행 합니다. * 저녁 미사는 없습니다.

* 한 해를 마무리하며 온 가족이 미사에 함께 참석하시어 2018년 한 해 동안 베풀어주신 주님의 은혜에 감사드리고, 2019년 새해에도 주님 안에서 가정의 평화와 은총을 구하는 뜻깊은 시간이 되시기를 바랍니다.

* 1월 1일(신정)은 천주의 성모마리아 대축일로 그리스도교에서 예수 그리스도가 참 하느님이며 참사람임을 선언하고, 이런 의미에서 예수 그리스도를 낳은 성모마리아를 하느님의 어머니로 공경하는 대축일입니다. 로마 가톨릭교회에서는 예수 성탄 대축일로부터 8일 후, 곧 새해를 시작하는 첫날인 1월 1일에 지내고 있다. 가톨릭교회의 라틴 전례에서 가장 오래된 마리아 축일이라고 할 수 있으며, 날짜가 고정된 대축일이자 의무 축일 가운데 하나입니다.

◎ 성시간 : 1월 3일(목) 미사 후

◎ 병자 영성체 : 1월 4일(금)

* 1월 2일(수)까지 사무실에 신청해 주세요.

◎ 성모신심미사 안내 (1월 5일 토요일)

* 1월은 천주의 성모 마리아 대축일이 있으므로 신심미사는 없습니다.

◎ 연령회 모임 : 1월 6일(일) 교중미사 후 식당

◎ 미사 안내

* 1월 7일(월요일)은 미사 없습니다.
* 1월 8일(화) ~ 11일(금) 손님 신부님 미사

◎ 청소년들의 성탄 모금 활동에 관심과 참여하여 주신 정성에 감사드립니다. (모금액 916,800원)

◎ 미사 참례 현황(12/17~12/23) (신자수 1,442명)

주일	토요일	08:00	11:00	합계	참여율
	116	142	294	552	38.3

◎ 본당 재정 현황 (12/17 ~ 12/23)

1. 운영비 현황 (금액 : 원)

전주 잔액	수입	지출	현재 잔액
86,188,611	14,642,770	3,130,120	97,701,261

2. 우리들의 정성 및 수입/지출 내역

대림 제3주일			
수입		**지출**	
주 일 헌 금	2,459,000	제 전 비	14,500
2 차 헌 금 (건축헌금)	466,000	특 별 헌 금 (자선주일)	725,000
교 무 금 (과년도포함)	8,055,000	행 사 비	1,088,720
미 사 예 물	581,000	청소년교육비	50,000
건 축 헌 금	2,716,770	자 선 활 동 비	100,000
기 타 헌 금	5,000	소 모 품 비	68,600
감 사 헌 금	100,000	수 도 광 열 비	200,000
후 원 금	160,000	수수료수선비	289,700
자 선 수 입	100,000	시 설 영 선 비	593,600
합 계	14,642,770	합 계	3,130,120

▸ 건축헌금: 윤대현 10만, 김순천 10만, 이엽 100만, 전성태 5만, 김진백 12만, 최광운 5만, 김해경 5만, 익명 124만770원

▸ 감사헌금: 신영섭 2만, 이승엽 5만, 최광운 3만

!!! 봉헌해 주신 모든 분들께 감사드립니다 !!!

◉ 함께 기도해 주세요.

김진섭(베네딕토), 박금조(데레사), 방종희(아녜스), 김영식(마칸), 윤옥준(헬레나), 심혜경(비비안나), 황영자(아가다), 도기욱(바오로), 고일영(라우렌시오), 박순옥(루시아)

주님의 은총으로 환우들을 위해 기도드립니다.

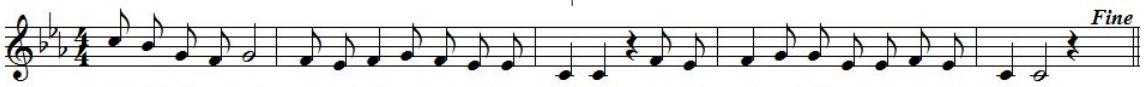

행 복 하 여 라 주 님 을 경 외 하 는 사 람 그 분 의 길 을 걷 는 모 든 사 람

교무금 이체 계좌: 신협 131-015-530744 (재)천주교수원교구 오포성당

주임신부 : 윤병진(야고보) 본당수녀 : 안 요한 박 엘레나 유치원수녀 : 양 세자요한 사 무 실 : ☎ 482-2981	**와동 (일치의 모후) 성당** 안산시 단원구 사세충열로 2길 14	미사시간	주일	09:00 (일 반) 11:00 (교 중) 16:00 (청소년)
			월	06:30
			화,목	19:30
			수,금	10:00
			토	19:30 (청 년)

◎ 천주의 모친 성모 마리아 대축일 미사

- 일 시 : 1월 1일(화) 11시

※ 새해 가정을 위한 합동미사로 봉헌됩니다.

※ 1월 성모신심미사는 1/1일(화) 대축일미사로 대체합니다.

◎ 본당 총회 안내

- 일 시 : 1월 6일(주일) 교중미사 후
- 장 소 : 교육관

◎ 봉사자의 밤

- 일 시 : 1월 11일(금) 오후 8시
- 장 소 : 교육관

◎ 어르신 입교식 안내

- 일 시 : 1월 13일(주일) 9시 30분
- 대 상 : 65세 이상

◎ 2019년 첫영성체 교리 안내

- 대 상 : 초3~6학년 (2019년도 기준)
- 교리기간 : 1/2일(수) ~ 1/26일(토)
- 교리시간 : 화,수,목,금(오후 5시~저녁미사)
  토(오전10시~12시)

◎ 첫영성체 교리 보조교사 및 초등부 교사 모집

- 첫영성체 교리 보조 교사 및 초등부 주일학교 교사를 모집합니다. 관심 있으신 분은 사무실이나 수녀님께 문의 바랍니다.

◎ 성모회 회원 모집 안내

- 성모회 회원을 모집합니다. 관심 있으신 분은 수녀님이나 사무실로 신청해주십시오.

◎ 성당 청소봉사

- 1월 5일(토) - 와동 6,7,8구역
- 1월 12일(토) - 와동 9, 10구역

◎ 미사 안내봉사

- 1월 6일(주일) - 은총의 모후 Pr.
- 1월 13일(주일) - 신비로운 장미 Pr.

◎ 구역별 차량 안내봉사

- 1월 6일(주일) : 연립 5, 와동 1구역 형제회
- 1월 13일(주일) : 와동 2, 3구역 형제회

◎ 이번 주 모임 안내

- 평단협 : 1월 6일(주일) 10:00
- 소공동체 : 1월 6일(주일) 12:00
- 제분과 : 1월 6일(주일) 12:00

◎ 성전재건축을 위한 신립금을 정성껏 준비하셔서 사무실로 봉헌해 주십시오.
(봉헌액, 기간 자유로이 결정)

◎ 우리들의 정성 (12월 17일 ~ 12월 23일)

정성에 감사합니다		
교 무 금		6,800,000
주 일 헌 금		3,323,000
후 원 금		10,000
감 사 헌 금		800,000
성탄합동미사		6,201,000
구유경배예물		3,441,000
합 계		20,575,000
건축헌금	나애숙(수산나)	50,000
	와동3구역 형제회	300,000
	전미라(미나)	500,000
	김군명(빈첸시오)	600,000
	합 계	827,448,863

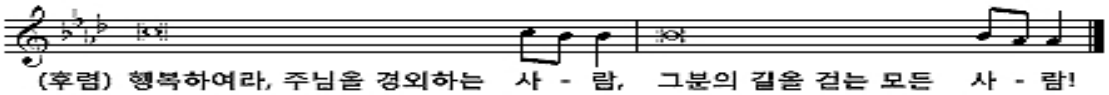

주임신부 : 문 상 운 (알베르토)
총 회 장 : 황 우 회 (베 드 로)
연령회장 : 김 종 환 (요 한)
☎ 010 - 7515 - 2055

왕곡성당

성 유대철 베드로

16069 경기도 의왕시 사천2길 9
☎ : 031) 477-0541 FAX : 031) 477-0544
email : wanggok@casuwon.or.kr

미사 시간		
평일	월	오전 6시 30분
	화·목	오후 7시 30분
	수·금	오전 10시
주일	토	오후 7시 30분
	주일	오전 10시 30분 (교중) 오후 7시 30분

행복하여라 주님을경외하는 사람 그분 의길을걷는모든 사람

✤ 특별헌금 (2차 헌금) 안내
- 12월 30일 (주일) : **일만 원 데이**
- 1월 6일 (주일) : 사제 양성, 성전 봉헌

✚미사,전례,성사

▣ 천주의 성모 마리아 대축일 미사 안내

▪ 일 시 : 1월 1일 (화), 오전 10시 30분

천주의 성모 마리아 대축일은 의무 대축일입니다. 모든 가정의 성화와 가족을 위한 가정 합동 생미사 예물을 정성껏 준비하여 봉헌해 주시기 바랍니다.

※ 내어주신 합동 미사 예물은 연말 정산에 포함됩니다. 기부금 영수증을 발급받을 분의 성함과 세례명, 금액을 정자로 정확하게 적어서 봉헌하시기 바랍니다. 타 본당이실 경우 본당도 함께 기재해 주시기 바랍니다(소득공제 가능).

※ 1월 1일 오후에는 사무실 업무를 하지 않습니다. 참고하시어 착오 없으시길 바랍니다.

▣ 성체 강복

▪ 일 시 : 1월 3일 (목) 저녁 미사 후

▣ 유아 세례

▪ 일 시 : 1월 5일 (토) 오후 6시
▪ 준비물 : 신청서, 등본, 유아 세례 초, 감사예물
※ 초는 성물방에서 미리 구매하시기 바랍니다.
※ 신청 시, 주임 신부님과 부모님 면담이 있습니다.

▣ 초, 중 · 고등부 동계 피정 안내

▪ 일 시 : 초등부 (1/12일 (토) ~ 1/13일 (주일))
중 · 고등부 (1/25일 (금) ~ 27일 (주일))
▪ 장 소 : 둘 다섯 해누리 피정의 집
▪ 대 상 : 초등부 주일학교 3학년 ~ 6학년

▣ 어린이 미사 방학 안내

▪ 방학 기간 : 12월 30일 (주일) ~ 2월 24일 (주일)
※ 주일학교 어린이들은 방학 동안 부모님과 함께 주일미사에 참례하길 바랍니다.

▣ 1월 환자 영성체는 쉽니다.

✚기타 공지

▣ 판공성사 표 제출 안내

대림 기간 보신 판공성사 표를 사무실로 꼭 제출하시길 바랍니다. 다른 본당에서 성사를 보신 분들도 교적 상의 기록을 위해 성사 표를 제출해 주십시오.

▣ 교무금 · 건축헌금 · 후원금 봉헌 안내

한 해 동안 교무금, 건축헌금, 후원금을 정성껏 봉헌해 주심에 감사드립니다.

금년도 교무금, 건축헌금, 후원금을 12월 31일 이후에 납부하시면 2019년도 기부금에 포함되니, 착오 없으시길 바랍니다.

▣ 소득공제용 연말 정산 기부금 영수증 발급 안내

개인정보 보호법 개정으로 소득공제용 연말 정산 기부금 신청 시 주민등록번호 수집 동의서(필수)를 작성하여야 합니다. 발급을 원하시는 분은 사무실에서 신청하시기 바랍니다.

※ 신청은 되도록 평일을 이용하시고, 당일 발급은 되지 않사오니 미리 접수하신 후 일주일 후에 찾아가시기 바랍니다(전화 신청은 받지 않습니다).
※ 연말 정산 영수증은 교무금 책정자 명의로만 신청할 수 있습니다.

▣ 대림절 저금통 회수 안내

대림 기간 정성껏 봉헌하신 저금통을 1월 13일 (주일)까지 사무실로 가져다주시기 바랍니다.
모금된 금액은 교구 '생명 지원 사업(출산 · 양육 · 치료비)'과 '해외 원조 사업'의 기금으로 사용됩니다.

▣ 단체 회합 안내

요 일	단 체	시 간
12/30 (주일)	사목협의회	교중 미사 후

"갓등이"는 신부님이라는 의미의 "갓을 쓴 등불"이라는 뜻으로 박해시대 때 왕림 교우들이 사용하던 은어

요 일	미 사 시 간
월	오전 6시 30분
화, 목	오후 7시 30분
수, 금	오전 10시
토요일	오전 10시(첫 토요일) 오후 4시 (어린이) 저녁 7시(학생, 청년)
주 일	아침 6시 30분 10시 30분(교중미사)

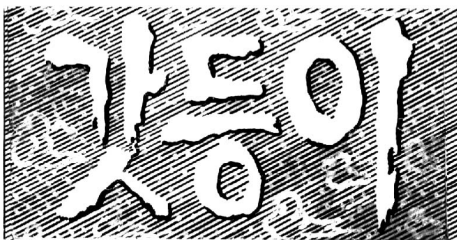

천주교 갓등이 왕림 성당
(원죄없이 양태되신 복되신 동정마리아)
주임신부 : 박 전 동(요 셉)
총 회 장 : 문 성 기(스테파노)
본당수녀 : 송엘리사벳, 이보나
연령회장 : 최중면(요아킴)010-9048-7782
18332 경기도 화성시 봉담읍 왕림1길 71
사제관: 227-2810 수녀원: 227-2811
사무실: 227-6678 F A X: 227-6679

"부모는 율법 교사들 가운데에 있는 예수님을 찾아냈다." (루카 2,46)

30일(주일)	31일(월)	1일(화)	2일(수)	3(목)	4일(금)	5일(토)
예수마리아요셉의 성가정 축일 본당 시설헌금	천주의 성모 마리아 대축일 및 송년미사 오후 9시	천주의 성모 마리아 대축일 미사 오전10시30분	신년 하례식	첫 목요일 성시간		첫 토요일 성모 신심미사 성모회
6일(주일)	**7일(월)**	**8일(화)**	**9일(수)**	**10(목)**	**11일(금)**	**12일(토)**
주님공현 대축일 사제양성 특별헌금 연령회 월례회의 성소분과회비수납	체나콜로모임 성령기도회	사목회의 저녁 미사 후			성모회	

◎ 이번 주일 특별헌금 : 본당시설 특별헌금
다음 주일 특별헌금 : 사제양성 특별헌금

◎ 송년미사 및 천주의 성모마리아 대축일미사

12월 31일 (월요일)	송년미사 및 천주의 성모 마리아 대축일 저녁 9시	새해 가정미사에물 봉헌금
	아침 6시30분 미사는 없습니다.	
1월 1일 (화요일)	천주의 성모 마리아 대축일 미사 오전 10시30분	새해 가정미사에물 봉헌금

◎ 첫 목요일 성시간 :1월 3일(목) 저녁7시30분

◎ 첫 토요일 성모신심미사
· 1월 5일(토)오전10시

◎ 본당 신학생 및 예비신학생 양성을 위하여 성소후원 회원 모집 및 회비를 접수합니다.
· 일시 : 매월 첫째 주일 새벽, 교중미사 전 후

◎ 초등부 주일학교 간식비 마련을 위한 가래떡과 떡국 떡을 미사 전 후 판매합니다.

◎ 대림절 모금함을 12월30일까지 사무실로 봉헌하여 주시기 바랍니다.

◎ 모임 및 회합
· 성모성심회 : 1월 5일(토) 10시 미사 후
· 연령회 : 1월 6일(주일) 교중 미사 후
· 사목회의 : 1월 8일(화) 저녁 미사 후
· 성모회 : 1월 11일(금) 10시 미사 후
· 체나콜로모임 : 매주 월요일 오전 10시
· 성령기도회 : 매주 월요일 저녁 8시

◎ 본당 시설 후원을 위한 감사 헌금을 봉헌 받습니다.

수녀원공사 금액	전주 누계	금주 누계
48,400,000원	11,291,000	13,241,000

† 주일미사 전례 · 차량봉사 · 청소 안내 †

구분 / 시간	12월 30일		1월 06일	
	해설자	독서자	해설자	독서자
6시 30분	최중면	임종신 김혜숙	공병호	박광현 김한순
10시30분	우성대	당하 2	방용혁	당하 3
예물봉헌 가정	이진범 (욥)		정규철 (요 셉)	
차량봉사자	서동일	유경호	최석훈	차길식
성당청소	왕림 5		청요리	
지하청소	청요리		세곡리	

✡ 우리들의 정성 ✡

십일조(교무금) . .	6,070,000원
주일 헌금	1,965,000원
성탄대축일 예물 . . .	6,093,000원
구유경배 예물	2,451,000원
본당시설 후원금	950,000원
감사헌금	380,000원

주일미사 현황	신자 수	참여자 수	참석률
	1,312명	466명	35.51%

천주교를 알고자 하시는 분은 본당 신부님 , 수녀님 또는 사무실에 문의 하십시오.

	미사시간
주일	19:00 (토요일,특전) 07:00 (아침 미사) 09:00 (오전 미사) 11:00 (교중) 16:00 (젊은이미사)
평일	06시 (월) 19시 (화,목) 10시 (수,금)

용문성당

(묵주기도의 복되신 동정 마리아)
사무실 771-8181, FAX 771-8184
E-mail : yongmun@casuwon.or.kr
(12515) 경기도 양평군 용문면 용문로 421

주임신부 : 한승주 스테파노
☏ 771-8182
연령회장 : 신영이 소화데레사
☏ 010-6331-3894

* 기쁨과 행복 가득한 우리 성당 *

◘ 화답송 (예수, 마리아, 요셉의 성가정 축일)

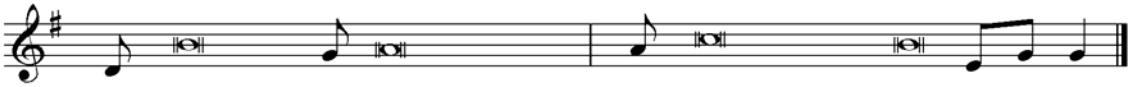

◘ 송년미사
- 일 시: 12월 31일(월) 저녁 7시
  (월요일 새벽미사는 없습니다)

◘ 천주의 성모 마리아 대축일 새해 가정미사
- 일 시: 2019년 1월 1일(화) 9시, 11시

2019년 1월 1일 새해가 시작되는 첫날은 의무 대축일입니다. 한 해 하느님의 은혜를 청하며 가족이 함께 미사에 참례하시기 바랍니다.

※ 새해 가정을 위한 합동미사 예물 봉헌 있습니다.

◘ 성시간
- 일 시: 2019년 1월 3일(목) 저녁 7시 미사 후

◘ 성모신심 미사
- 일 시: 2019년 1월 5일(토) 오전 10시

◘ 1월 6일(주일)부터 주일 오전 7시 미사는 봉헌되지 않습니다.

◘ 1월 환자영성체는 쉽니다.

◘ 2019년부터 새롭게 구역 및 반이 편성되어 실시됩니다. 게시판 확인하시고 소공동체 모임에 많은 참석 부탁드립니다.

◘ 제대회, 전례회 회원모집
- 미사를 준비해 주실 봉사자를 모집 합니다. 많은 관심과 지원 부탁드립니다.
- 제대회장 ☎ 010-9090-6118
- 전례회장 ☎ 010-8762-1343

◘ 연말정산용 기부금 영수증 발급 안내
- 기부금 영수증 발급을 원하시는 신자분들은 사무실에서 발급 받으시기 바랍니다. 기부금 납부 확인서에 해당되는 기부금은 교무금/감사헌금/건축헌금입니다.

※주일 당일은 기부금 영수증 발급을 하지 않습니다. (가능한 평일을 이용해 주세요)

◘ 단체 모임
- 구.반장모임 : 12월 30일 (주일) 교중 미사 후
- 성인복사단 : 01월 06일 (주일) 교중 미사 후
- 요 셉 회 : 01월 12일 (토) 오전 9시
- 연 령 회 : 01월 13일 (주일) 교중 미사 후
- 울뜨레야 : 01월 15일 (화) 저녁 미사 후
- 안 나 회 : 01월 16일 (수) 10시 미사 후

◘ 청소구역 및 성작봉헌 봉사

청소	일자	01/04(금)	01/12(토)
	담당구역	단월1	요셉회
성작봉헌	일자	01/06(주일)	01/13(주일)
	담당구역	광탄	금곡
전주 주일미사 참례		총신자 1,700명 대비 976명 57.41(%)	

▶ 환자영성체:
매월 둘째 주 (화, 목요일)

▶ 성시간 : 매월 첫 주 목요일 저녁 7시 미사 후

▶ 유아세례: 홀수 달 첫 주일 4시 미사 후

▶ 예비신자 교리 : 주일 오전 9시

▶ 차축복 : 토요일 저녁미사 후

▶ 집/가게축복 : 수,금 10시 미사 후

▶ 혼배 : 1달 전 신청

* 우리들의 정성 *

·교 무 금 :	5,870,000원
·주 일 헌 금 :	4,060,000원
·성탄합동예물 :	3,673,000원
·구유 예물:	2,411,000원
·성탄미사헌금:	5,121,500원
·감 사 헌 금:	190,000원

* 감사헌금
- 안 세실리아 10만원
- 지 수산나 5만원
- 익 명 4만원

천주교를 알고자 하시는 분은 본당 신부님, 수녀님 또는 사무실에 문의하십시오.

주임신부 : 최범근 요한사도
총 회 장 : 신성수 사무엘
연령회장 : 정남식 요셉
☎ 010-3790-9787
사 무 실 : 031) 647 - 3444
F A X : 031) 692 -2782

용 이 동 성 당
(성 루카)

주 소 : 평택시 죽백3로 163
E-mail: yongi@casuwon.or.kr

미 사 안 내		
주일	토요일	오후 7:30
	교 중	오전 10:30
	젊은이	오후 3:00
평일	월	오전 6:00
	화・목	오후 7:30
	수・금	오전 10:00

축

새해 복 많이 받으세요.
교우여러분 가정에 주님의 은총과
축복이 가득하시기를 기도드립니다.

✚ 전례 안내

교회는 해마다 1월 1일을 '천주의 성모 마리아 대축일'로 지내고 있다. 성모 마리아께서 '하느님의 어머니'를 뜻하는 '천주의 성모'라는 칭호를 공식적으로 부여한 것은 에페소 공의회(431년)이다. 또한 바오로 6세 교황은 '세계 평화의 날'로 정하여 평화의 어머니이신 마리아를 통하여 하느님께 평화의 선물을 청한다.

✚ 특별헌금 안내

1월 6일(주일) 사제양성 후원 특별헌금

✚ 주일미사 안내

주일학교 방학으로 1월과 2월은 오후3시 미사는 없습니다.

✚ 미사 안내

월	내용	시간	비고
12월 31일(월)	송년감사 미사	저녁 8시	합동가정 감사예물
2019년 1월 1일 (화)	천주의 성모 마리아 대축일(의무)	오전 10시30분	합동가정 감사예물
12월 31일(월)아침6시, 1월 1일(화)저녁 7시30분 미사는 없습니다.			

✚ 전입을 환영합니다

용봉국 야고보 10구역 (푸르지오 3차)
윤종영 펠릭스 4구역 2반 (e편한세상)

✚ 사무실 안내

2018년 교무금 약정에 대한 미납부분에 대하여 세대별 또는 개인은 12월 전까지 모두 납부하여 주시기 바랍니다. (소득공제는 2018년도에 납부한 금액에 한해서만 발급 가능합니다.)

* 2019년 교무금 책정 및 통장 발급을 원하시는 세대는 사무실에 신청하여 주시기 바랍니다.

✚ 성당 청소 안내

1월	시간	구역	비고
5(토)	오전 10시30분	1	금호 1단지 101~110동
12(토)	오전 10시30분	2	금호 1단지 111~121동 다세대주택

✚ 우리들의 정성

대림 제4주일	
주일헌금	1,689,000
교무금	6,530,000
감사헌금	300,000
이자수익	46.856
후원금(제대꽃)	100,000

-후원금(꽃 봉헌 12/23~29) 합계 100,000원
익명 50,000 5구역(청용동) 50,000
(봉헌금 총액 1,005,000원)

집, 가게, 자동차 축복은 사무실에 신청하십시오.
교무금: 신협 131 - 017 - 799663

교무금 납부는 자선행위가 아니라 '신자들의 의무'이며, '하느님 백성으로서의 본분'입니다.

"너희는 내 사랑 안에 머물러라." (요한 15, 9)

미 사 시 간			
주 일	토요일 저녁 7시, 06:30, 10:00, 17:00(청소년미사)		
월	06:30	수,금	10:00
화,목	19:00 (첫목 : 성시간 및 성체강복 - 미사 후)		
첫 토	10:00(성모신심미사)		

용인성당

사도 성 베드로

용인시 처인구 중부대로 1408번길 15 (17062)

주임신부 : 윤재익 바르톨로메오
보좌신부 : 안병갑 베네딕토
총 회 장 : 방정환 토마스 010-8261-0272
연령회장 : 이영숙 체칠리아 017-212-1732
사무실 332-0001, 팩 스 336-2793

- 매월 구역모임, 반모임에 참여합시다!! -

전례 안내

- 이번 주일은 예수, 마리아, 요셉의 성가정 축일이며, 장기수선기금 마련을 위한 2차 헌금이 있습니다.
- **천주의 성모 마리아 대축일 미사**
  - 1월 1일(화) 새벽 6:30, 오전 10:00 (의무 대축일)

※ 새해 가정합동미사로 봉헌되오니, 각 가정별로 정성껏 준비하신 예물은 미사 전에 제대 앞 바구니에 봉헌해 주시기 바랍니다.

주님 봉헌 축일 초 신청

- 2월 2일 주님 봉헌 축일에는 한 해 동안 가정과 제대에서 사용할 초를 축복합니다. 제대초를 봉헌해 주실 분들은 성물방 또는 사무실로 신청하여 주시기 바랍니다.
- 제대초 10,000원, 가정초 3,000원
- 신 청 : 1월 20일(주일)까지

그룹성경 신청 받습니다.

- 진행일정 : 2019년 3월~10월(8개월간) 매주 목요일(오전반 10~12시, 오후반 20~22시)
- 내 용 : 창세기, 탈출기, 마르코, 요한, 사도행전
- 신 청 : 1월 6일(주일)~1월 20일(주일), 사무실
- 문 의 : 전 루치아 010-8806-0172

청년회에서 함께 하실 분들을 초대합니다.

- 열정이 가득한 청년회에서 함께 하실 20~40세 형제 · 자매님들을 기다리고 있습니다.
- 문의 : 창영훈 바오로(010-8977-8368)

초등부 주일학교 등록 신청 안내

- 신규등록 : 2019년 1월 1일 ~ 1월 27일 (2019학년 기준 7세 ~ 6학년)
- 문 의 : 김 가타리나 010-6255-3087

2018년도 교무금 완납하여 주시고 2019년도 교무금을 책정해주시기 바랍니다.

대림절 저금통 봉헌

- 1월 27일(주일)까지 사무실로 내주시기 바랍니다.

연말정산 기부금 영수증 발급

- 개인정보보호법에 따라 주민등록번호 수집 동의서를 작성하셔야 하오니 납부자 본인이 직접 방문하시기 바랍니다(가급적 평일 이용).

장기수선기금 마련을 위한 손만두 판매

- 일시 : 12월 29일(토) 저녁미사 전후
  12월 30일(주일) 교중미사 전후
- 가격 : 떡국떡, 김치만두, 고기만두 각 1팩 1만원

성찬예물 봉헌

12월 30일	김량 1구역
1월 6일	김량 2구역

주일미사 참례 현황(대림 제4주일)

총신자수 4,350	토요일 저녁	주일 새벽	교중	청소년	합계	참례율
참례인원	176	85	573	371	1,205	27.99%

우리들의 정성(2018. 12. 17. ~ 12. 23.)

교 무 금	12,707,000	주 일 헌 금	3,637,600
건 축 헌 금	30,000	장기수선기금	1,536,000
후 원 금	30,000	사회복지후원금	200,000
감 사 헌 금	이원옥 10만, 김상용 10만, 조건희 5만, 박현숙 10만, 익명 20만, 주원중 12만, 조대광 50만, 고옥란 10만, 박봉식 3만, 신승무 1000만, 최천섭 3만, 황인택 5만		

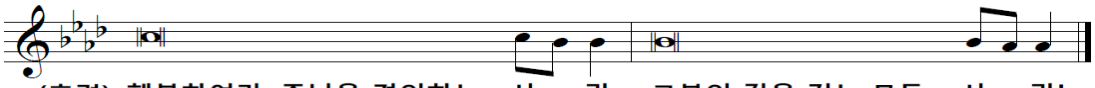

(후렴) 행복하여라, 주님을 경외하는 사 - 람, 그분의 길을 걷는 모든 사 - 람!

치 크 (용인 블루키점)
유럽풍 아동복(백일~10세)
기흥구 중동 833-1 블루키 3층
☎ 070-4154-0153 / 010-6726-0153
유 주 연(바틸다)

백옥 요양보호사 교육생 모집
백옥 요양 복지센터 방문 요양
백옥대로 1134번길 301호
☎ 322-9100 / 010-3373-4032
이인예(실비아) · 박영숙(클라라)

신승무 정형외과
"하느님께서 보시니 참 좋았다."
금령로 30(김량장동 333-11)
☎ 336-2266~7
신승무(요셉) · 박 연(젬마)

자연면역건강상담
비만 · 자연주기법 · 난임
처인구 김량장동 377-6
☎ 010-9916-0153
약사 조 청 란(안젤리카)

누 리 이 비 인 후 과
<좋은 이비인후과■ 찾는 방법>
명지대입구 이마트 맞은편 광장프라자 3층
☎ 334-2004
김 영 주(안토니오)

✞ 교우와 거래합시다.

♥ 교무금 납부 ☞ 1. 자동이체 : 신협 131-018-457995 용인성당 2. 사무실 직접 납부

"새로 이사오신 분들 반갑습니다. 환영합니다."

미사시간 안내		
주일	토 19:30 (중고등부)	
	06:00, 09:00, 11:00 (교중)	
	19:30 (청년)	
평일	월 06:00	화 19:30
	수 10:00	목 10:00, 19:30
	금 10:00	토 10:00
고해성사	미사 30분전	
예비자교리	주일 10:00	

용호성당

(성 미 카 엘)

군포시 용호1로 2번길 47-20 (15871)

http://cafe.daum.net/yongho4

주임신부 : 이용상(요 셉)
보좌신부 : 박승훈(마르코)
총 회 장 : 정명렬(스텔라)
사 제 관 : 395-3934
사 무 실 : 395-3900
F A X : 395-3913
연령회장 : 010-6244-1837

✚ 새해 가정 미사

월/일(요일)	미 사 시 간
1/1(화)	09:00, 11:00, 19:30

※ 1월1일(화)은 천주의 성모마리아 대축일로 의무축일이며, 세계평화의 날이어서 가정합동미사로 봉헌됩니다.

▣ 예비신자 입교식

· 일 시 : 2019년 1월20일(주일) 오전11시
· 예비신자(새가족)들을 입교 권면 및 안내, 기도를 해주십시오.(입교자 봉헌서 사무실에 제출)
· 교리시간 - 주일 10:00

▣ 성체 강복 : 1/3(목) 19:30

▣ 예수 성심 신심 미사 : 1/4(금) 10:00

▣ 성모 신심 미사 : 1월5일(토) 10:00

▣ 연령회 월례회의

· 일 시 : 1월6일(주일) 교중미사 후

▣ 사회복지분과 떡 판매

▶ 성미로 만든 떡 판매 : 12/30(주일)

▣ 성탄 판공성사표 내세요!

성탄 판공성사 보시고 성사표 안내신 분들은 사무실에 내주시기 바랍니다.

▣ 기부금 영수증 발급 안내

기부금 영수증은 2018년 1월1일~12월31일까지 납입분에 한하여 발급됩니다.

미사 전에 미리 신청하시고 미사 후에 찾아가시기 바랍니다.

다음주(1월6일)는 사제양성 2차 헌금 있습니다.

▣ 2018년 교무금 마감 및 2019년 교무금 신립

올해 교무금은 12월31일까지 완납해주시고 2019년 교무금을 새로이 책정하시기 바랍니다.

▣ 모임 안내

단 체 명	일 시
소공동체위원회	1/5(토) 10시미사 후
제분과위원회	1/6(주일) 교중미사 후

▣ 전례 담당 구역

이번주	시 간	구 역	다음주	시 간	구 역
12월30일	09:00	전례부	1월6일	09:00	전례부
	11:00	무지개3		11:00	당동1
	19:30	청년회		19:30	청년회

▣ 청소 담당 구역

구 역	일 시	장 소	구 역	일 시	장 소
무지개3	12월29일(토)	2층, 3층	당동1	1월5일(토)	2층, 3층

▣ 우리들의 정성 (12. 20 ~ 12. 26)

계 정	봉헌금액
교 무 금	20,255,000
주 일 헌 금	4,370,500
감 사 헌 금	3,480,000
합동미사예물	8,582,000
기타헌금(성탄대축일)	5,799,000
성 소 후 원 금	60,000
기 타 수 입	1,307,000

▣ 감사헌금

3만(제갈순영, 익명, 안순화) 4만(조용현) 5만(이선아, 정덕남, 임찬규) 10만(김현자, 조우진, 손현주, 익명) 20만(홍봉수, 엄기숙, 박병숙, 안재영) 50만(감명수, 권민정) 100만(익명)

계 : 3,480,000

화 답 송	
예수,마리아, 요셉의 성가정 축일	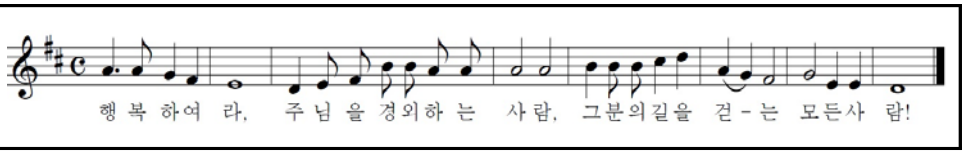

"오늘 성당에 처음 나오신 분들을 진심으로 환영합니다."

2018. 12. 30.

미 사 시 간	원 곡 성 당	본당신부 : 김종훈(아우구스티노)
평 일 월 오전 6:30 화·목 오후 7:30 수·금 오전 10:00 토요일 오전 10:00(평 일) 오후 7:30(주 일) 주 일 오전 6:30(새 벽) 오전 9:00(학 생) 오전 11:00(교 중) 오후 3:00(외국인) 오후 7:00(청 년)	(노동자 성 요셉) 안산시 단원구 화랑로 107 3층 본 당: wongok@casuwon.or.kr 카 페: cafe.daum.net/wongok844	사목회장 : 임동수(요 셉) 연령회장 : 강길연(루치아) 사 제 관 : 491-2065 사 무 실 : 491-2064 F495-2986 사목회장 : 010-6241-4328 연령회장 : 010-2282-0893

화답송 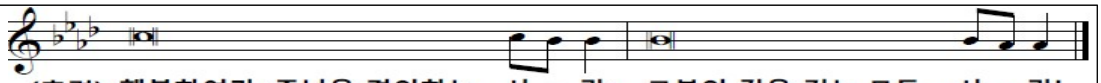

" 감사와 기쁨을 두배로 하느님께! "

새해에도 교우분들 가정에 주님의 사랑과 평화가 가득하시길 기도드립니다.

▣ 재건축 준비 2차 특별헌금

▣ 송년 미사: 12월 31일(월) 20:00

☞ 12/31(월) 06:30 미사 없습니다.

▣ 천주의 성모마리아 대축일(1/1)

* 미 사: 09:00, 11:00

▣ 영세식

* 일 시: 1월 20일(주일) 교중미사 중

♥ 성물방이 협소하고 포장하는데 시간이 소요되오니 영세자를 위한 성물방 선물 구입은 주일을 피해 미리 구입하시면 포장하여 영세식 당일에 드리겠습니다.(성물방)

▣ 대림절 저금통(생명 나눔 모금함)을 사무실로 봉헌해 주시기 바랍니다.

▣ 2018년도 교무금 납부와 2019년도 교무금 책정 바랍니다.

▣ 기부금 영수증 발급은 주일 미사 전·후를 피해서 신청 부탁드립니다. 문자 발급 요청(사무장: 010-6648-1000)

▣ 주일미사 참례 인원

신자수: 1,969 참례율: 31.08%

토 요	새 벽	학 생	교 중	청 년	계
66	94	140	232	80	612

▣ 본당 주간 행사

* 성 시 간: 1/3일(목) 저녁미사
* 성 모 신 심 미 사: 1/5일(토) 오전 10시
* 성 모 회 월 례 회: 1/5일(토) 신심미사 후
* 자 모 회 월 례 회: 1/5일(토) 신심미사 후
* 성 가 대 월 례 회: 1/6일(일) 교중미사 후

▣ 교우 소식

* 전입을 환영합니다.
  - 10구역: 유순남(카타리나)
  - 20구역: 성기형(아우구스티나)
  - 20구역: 유정남(스테파노)
* 전출 가정 안녕히 가십시오.
  -17구역: 김유미(에스텔) 시화성바오로성당
* 기도해주십시오.
  - 6구역: 이지수(안젤라) 병원 입원

▣ 성당 청소는 매주 토요일 10시 미사 후

* 금 주(1/5): 5구역 * 차 주(1/12): 6구역

▣ 주보 봉사자

* 금 주: 사도들의 모후Pr. / 애덕의 모후Pr.
* 차 주: 신비로운 장미Pr. / 죄인의 피난처Pr.

▣ 봉헌구역 금 주: 17구역 / 차 주: 19구역

▣ 우리들의 정성(12월 20일 ~ 12월 26일)

수 입		지 출	
미 사 예 물	780,000	보 통 예 금	2,279,000
건 축 적 립 금	25,000,000	건 축 예 치 금	25,000,000
교 무 금	9,516,000	제 전 비	369,000
주 일 헌 금	2,356,000	전 교 비	379,060
감 사 헌 금	650,000	단 체 보 조 비	1,000,000
합동미사예물	5,884,000	행 사 비	1,300,000
과년도교무금	30,000	신자재교육비	550,000
건 축 헌 금	2,110,000	청소년행사지원비	350,000
기 타 헌 금	106,000	성 소 개 발 비	220,000
성 소 후 원 금	160,000	자 선 활 동 비	664,000
사회복지후원금	205,000	복지시설운영비	100,000
자 선 수 입	2,572,000	후 원 금	250,000
이 자 수 익	3,381,977	소 모 품 비	7,960
		수수료수선비	169,600
		임 차 료	400,000
		건축기금전입액	25,000,000
합 계	52,750,977	합 계	58,038,620

천주교를 알고자 하시는 분은 본당신부 또는 사무실로 연락 바랍니다.

천주교원삼성당
Wonsam Catholic Church

성 정하상 바오로

원 삼 성 당

용인시 처인구 원삼면 고당로 16번길 13
http://cafe.daum.net/ws1313

주임신부 : 이 철 민 (안토니오)
총 회 장 : 김 동 성 (베 드 로)
연령회장 : 송 주 훈 (엘레지오)
010-8842-8563
사 무 실 : 031-332-3457
팩 스 : 031-332-1531
<고초골 피정의 집 예약>
피정의 집 : 031-337-0470

† 미사시간 안내 †			
월요일	06:30	토요일	15:00학생, 19:30
화 · 목	19:30	매월첫주(토)	10:00성모신심
수 · 금	10:00	주일	08:00, 10:30교중

본당 청소 · 전례 담당구역			
청 소	전 례	청 소	전 례
12/29 10:00	12/30 10:30	1/5 10:00	1/6 10:30
넓 실 구 역		두 창 구 역	

축

謹 賀 新 年

가정에 주님의 은총과 축복이
가득하시기를 기원합니다.

특별헌금
- 12월 30일 장기수선기금

미사안내
- **송년미사** : 12월 31일(월) 20:00 (새벽미사 없음)
- **천주의 성모마리아 대축일** : 1월 1일(화) 10:30 (저녁미사 없음)

송년미사 및 송년잔치
- 일 시 : 12월 31일(월)
- 식사나눔 : 17:00
- 구역별 장기자랑 및 시상 : 18:00
- 송년미사 : 20:00
- 12월 31일(월) 새벽미사는 없습니다.

전례 안내
- 성시간 : 1월 3일(목) 19:00
- 성모신심미사 : 1월 5일(토) 10:00

사무실 휴무
- 1/2(수) 사무실 업무는 없습니다.

단체별 소식 및 모임
- 고초골발전위원회 : 1월 3일(목) 저녁미사 후
- 소공동체 : 1월 6일(주일) 교중미사 후

사무실 소식
- 전입오신 가정은 교패를 사무실에서 수령하시기 바랍니다.
- 집축복, 차량축복 신청 바랍니다.

지난주 재정 현황 12/17(월)~12/23(주일)

주일헌금	1,640,000
교 무 금	2,110,000
장기수선기금	300,000
성소후원금	120,000
사회복지후원금	100,000

지난주 미사참례 현황 12/17(월)~12/23(주일)

평일	월	화	수	목	금
	29	93	58	70	72
주일미사 참례자 : 368명 / 총 895명 (41%)					

고초골 피정의 집 소식
- 최주교님과 함께하는 월례피정(일일피정)
  - 일 시 : 1월 8일(화) 09:30 ~ 14:30
  - 장 소 : 고초골 피정의 집
  - 주 제 : 그리스도인으로서 맞이하는 새해
  ※ 많은 관심과 신청 바랍니다.
- 고초골발전위원회 회의 : 1월 3일(목) 저녁미사 후

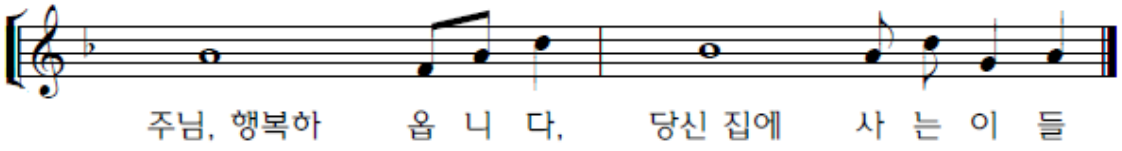

본당 교무금 및 발전후원 계좌	사회복지후원 계좌	성소후원회 계좌
(예금주 : 원삼성당)	(예금주 : 원삼성당 사회복지)	(예금주 : 원삼성당 성소후원)
신협 131-018-695822	신협 131-018-695904	신협 131-018-695884

사 무 실: ☎216-4766 주임신부: 이승남(세바스티아노) 본당수녀: 이카르멘 ☎216-4767 총 회 장: 김진대(클레멘스) 연령회장: ☎010-8746-8827	**원천동성당** **(성 가브리엘 대천사)** 수원시 영통구 월드컵로 95 (원천동) woncheon@casuwon.or.kr	주일 미사		평일 미사	
		토	19:00 중고생 (토요일 저녁 주일미사)	월	06:30
		주일	06:30 성인 10:30 교중 16:00 어린이 19:00 청년	화	19:00
				수	10:00
				목	19:00
				금	10:00

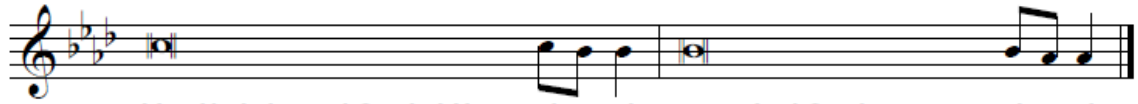

(후렴) 행복하여라, 주님을 경외하는 사 - 람, 그분의 길을 걷는 모든 사 - 람!

● 본당 특별 미사 및 행사 일정

내 용	일 시
12. 31(월) 미사	06:30 평일미사 23:00 송년미사 - 컵초 준비
천주의 성모 마리아 대축일 합동미사	1. 1(화) 10:30, 16:00 미사 - 19:00 저녁미사 없습니다. - <새해 합동 가정미사> 봉헌하실 분들은 성당 입구에 마련된 봉투를 이용하시기 바랍니다.
성시간 (매월 첫 목요일)	1. 3(목) 19:00 미사 후
성모 신심 미사	1. 5(토) 10:00 (매월 첫 토요일)
유아세례 (홀수 달 첫 토요일)	1. 5(토) 16:30 ※1. 2(수)까지 사무실에 신청
남수단 선교 후원미사	1. 16(수) 10:00 (매월 셋째 수요일) - 후원을 위한 봉헌 있습니다.
차 축복	1. 17(목) 19:00 미사 후 - 1. 15(화)까지 사무실에 신청
오블라띠 선교수도회 후원미사	1. 19(토) 10:00 (매월 셋째 토요일) - 후원을 위한 봉헌 있습니다.
주임신부님 영명축일 축하식	1. 20(주일) 10:30 미사 후
병자영성체	1. 24(목) 09:40 출발 - 1. 19(토)까지 구역장님을 통해서 사무실에 신청

● 즐거운 불편 24운동 <대림 저금통> 수거

- 1. 20(주일)까지 사무실로 봉헌 바랍니다.

● 주일 점심 나눔은 2019년 2월 10일까지 쉽니다.

● 2019학년도 초/중/고 주일학교 등록

- 등록비 : 1년 4만원(교재비, 자모회비 포함)
- 3학년(2010년생) : 첫영성체 교리
- 6학년(2007년생) : 견진성사 교리

2차 헌금에 정성된 봉헌 바랍니다!

⊕ 이번주일 <본당 보수공사기금 마련>
⊕ 다음주일 <사제양성후원>

● 2018년도 기부금영수증(2018. 12. 31까지 납입분) 발급해드립니다. 국세청 연말정산 간소화 서비스에서 출력되지 않습니다.

● 단체 모임

단체명	일 시	장 소
구역(반)장 교육	1. 5(토) 10:00 미사 후	성당
성령기도회 은혜의 밤	1. 9(수) 20:00 - 강사: 박영자(테오도라)	지하13호
요셉회	1. 10(목) 11:00	지하 8호
성체조배회 정기총회	1. 11(금) 10:00 미사후 - 총회 후 점심식사	지하강당

● 우리들의 정성 [2018. 12. 17~12. 23]

수입 내역	금 액
교무금	12,320,000
주일헌금	2,685,000
감사헌금	360,000
건축헌금	2,076,350
후원금	100,000
성소후원금	63,000
감사헌금	미바합창단 30만원 추연수(에스테반) 5만원 / 익명 1만원
주일점심나눔	송현섭(위비나) 10만원

● 교무금 및 주일미사 참여 현황 [2018. 12. 23. 현재]

교무금 책정 현황		주일미사 참여 현황	
총 세대	1,492세대	총 신자	3,609명
책정 세대	625세대	미사 인원	1,048명
책정률	41.89%	참례율	29.04%

좋은사람들	디딤돌 공인중개사	중앙 메디칼 약국	★중고차 상담★
방문요양♡방문목욕 가족이 되어 드립니다! ☎010-6344-5676 대표 양광석 도미니코	원룸, APT, 상가, 토지, 주택 아주대삼거리 엑스프라자 뒤 ☎ 212-7711 010-2382-9407 윤재준(루시아) / 남태현(베드로)	법원사거리 ☎ 212-2249 약사 권세형(안드레아) 친절한 상담 · 정확한 조제 서울 삼성의원(원장: 이승민) · 진료 : 이비인후과,소아과,내과	•타시던 차 최고가 구입 •전 차종 좋은 가격 판매 ☎상담 010-6329-9282 대표 이균상 알렉시오(아주대 87) 싸이카 www.cycar.org
요양보호사 상시모집			

2018년 12월 30일

미 사 시 간 안 내		월피동성당	예비신자 교리시간	
토요주일	18:30	(한 국 순 교 성 인)	주일 09:00(성인/군인)	
주일미사	07:00 10:30 19:30	안산시 상록구 부루지성모길 6	금 11:00(성인)	
평일미사	06:30 월	사제관 483-5406 수녀원 411-0631	토 16:30(학생) 19:30(성인)	
	10:00 수.금.토(첫토)	사무실 482-7075 팩 스 402-2106	유아세례	짝수달 둘째 (토) 17:00
	19:30 화.목	연령회장 : 010-4529-0132	병자영성체	첫째 (목) 09:30

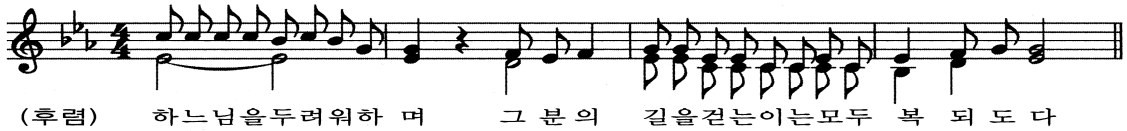

새해 복 많이 받으십시오.

2019년 새해에도 월피동성당 교우여러분들의 가정에 주님의 사랑과 은총이 충만하시기를 기도드립니다.

주임신부 채지웅(하상 바오로)

◎ 천주의 성모마리아 대축일 미사안내

1월 1일(화)은 천주의 성모 마리아 대축일입니다. 이 날 미사는 가정을 위한 합동미사로 봉헌됩니다.

- 미사시간 : 12월 31일(월) 오후 8시
  1월 1일(화) 오전 10시 30분

◎ 2019년도 1월 성체강복

- 일 시 : 1월 3일(목) 저녁미사 후

◎ 2019년 1월 성모신심미사

- 일 시 : 1월 5일(토) 오전 10시

◎ 이상덕 우달리꼬 새 사제 첫미사 및 안수

- 일 시 : 1월 10일(목) 저녁 7시 30분

※ 새 신부님 미사에 미사 지향 봉헌하실 분은 사무실로 접수바랍니다.

◎ 판공성사표 제출안내

판공성사를 받으시고 성사표 안내신분은 12월 30일(주일)까지 사무실로 제출바랍니다.

◎ 각 위원회 및 산하 단체 회계 보고

- 제출기간 : 1월 6일(주일)까지 사무실 제출
- 제 출 물 : 회계장부, 통장, 회의록, 회비수납장부

◎ 제대초 봉헌 및 가정초 신청 안내

2월 2일(토)은 주님 봉헌 축일입니다. 일 년 동안 사용할 제대초 봉헌 및 가정용 기도초 신청 받습니다.

- 제대초: 1자루 10,000원
- 가정초: 1자루 3,500원

◎ 2019년도 달력/주보광고비 입금안내

- 달 력 : 300,000원 / 주 보 : 170,000원
- 입금계좌 : 신협131-002-040259(월피동성당)

◎ 위원회 및 단체 월례모임

단 체 명	일 시
소공동체월례회의	12/30(주일) 교중미사 후
평단협 월례회의	1/ 3(목) 저녁미사 후
제분과 월례회의	1/ 8(화) 저녁미사 후
청소년위원회	1/15(화) 저녁미사 후

* 위원회 및 단체 월례 모임 날짜를 매월 마지막 주일까지 사무실로 알려 주세요.

◎ 봉헌금 내역(12/20 ~ 12/26)

• 주일헌금(1차)	3,071,700원
• 주일헌금(2차)	1,226,500원
• 성탄대축일	2,248,000원
• 구유예물	2,651,000원
• 성탄합동미사예물(316명)	6,022,000원
• 교 무 금(106명)	9,421,000원
• 건축헌금(48명)	2,725,000원

•오 늘 2차헌금 : 건축헌금(리모델링)
•다음주일 2차헌금 : 사제양성후원

교무금, 건축헌금, 감사헌금 무통장 입금안내 신협 131-002-040259(월피동성당)

천주교 수원교구
위례 성데레사성당
우)13646 성남시 수정구 위례광장로 19, 아이페리온 12층
사무실 031) 698-4140. FAX) 698-4180 밴드: 위례성데레사성당

주임신부 : 박필범(야고보)
총 회 장 : 방성호(스테파노)
연령회장 : 이광복(테오도로)
010-5793-7889
성당E-mail :
changgok@casuwon.or.kr

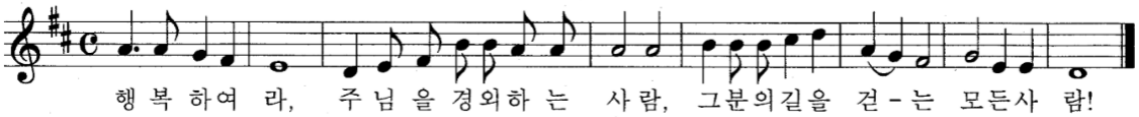

✝12월30일 예수,마리아,요셉의성가정축일

▣ 금주 2차 헌금 : 성당건축 헌금
▣ 차주 2차 헌금 : 사제양성 헌금
▣ 성가번호

입당	114	봉헌	342, 215
성체	186, 166, 164	파견	113

▣ 새 성전 봉헌을 위한 성경필사

12/31 창세기 25장1절-16장16절	1/7 창세기 30장9절-30장43절
천주의 성모마리아 대축일	1/8 31장1절-31장42절
1/2 26장17절-27장29절	1/9 31장43절-32장33절
1/3 27장30절-28장22절	1/10 33장1절-34장24절
1/4 29장1절-30장8절	1/11 34장25절-35장29절

▣ 지역성가 일정 안내

순번	일정(매월 말일)	지역
1	18년 12월30일	31지역 주공

▣ 12/31, 1/1 미사시간 안내

날짜	시간
12월31일(월)	오전9시 평일미사
	저녁7시30분 대축일전날미사 새해가정미사 합동미사에물 있습니다
1월 1일(화) (천주의성모대축일)	9시 , 11시 , 저녁7시30분 새해가정미사 합동미사에물 있습니다

▣ 성시간 안내
- 일정: 1월 3일(목) 저녁7시30분미사 후

▣ 유아 세례 안내
- 일정: 1월5일(토) 오후 4시

▣ 태중의 아기 축복예식 안내
- 일시: 1월6일(일) 11시 교중미사 중
- 1월4일(금)까지 사무실로 신청바랍니다.

▣ 교무금 입금 계좌 안내
신협 : 131-018-510682
(예금주: 위례성데레사성당)

[입금시 꼭 납부자의 성명과 세례명을 기재바랍니다]
예) 교무/홍길동바오로, 건축/홍길동바오로, 감사/홍길동바오로

▣ 교무금.건축헌금 납부 및 책정 안내
(방문 또는 전화) (12월23일 현재)

	책정율	납부율	미책정 세대
교무금	63.5% 834세대	58.9% 774세대	480세대
건축헌금	43.5% 572세대	45.4% 597세대	742세대

2018년도 교무금 및 건축헌금 책정바랍니다.

▣ 초등부 주일학교 겨울방학 안내
- 기간: 19.1.6(일)~19.2.9(토)
- 개학미사: 19.2.10(일) 오후4시
- 방학기간 내 주일 4시미사있습니다.(성인전례)

▣ 반주자 모집
- 청년미사 반주봉사자를 모집합니다.
- 일시: 주일 오후6시
- 문의: 반주단장 010-3750-0262

▣ 주일오전 차량봉사자 모집
- 주일 오전미사 차량봉사자를 모집합니다.
- 사무실로 신청바랍니다.(12월 23일 현재 6명)

▣ 주차정산 안내
- 성전의 주차정산기에서 차량번호를 검색하여 정산 후 출차하시기 바랍니다.(당일 미사전에도 정산가능)
- 1시간: 30분~1시간29분까지 무료
- 2시간: 1시간30분~2시간29분까지 무료

▣ 대림저금통 봉헌 안내
- 1월13일(일)까지 사무실로 봉헌해주시기바랍니다.

✝ 미 사 시 간 및 예 절 시 간

주 일 미 사		평 일 미 사	
중.고등부(토)	저녁 7시 30분	월	오전 9시
오 전	9시	화	저녁 7시 30분
교 중	11시	수	오전 10시
어린이	오후 4시	목	저녁 7시 30분
청 년	저녁 6시	금	오전 10시
저 녁	저녁 8시 30분		

고해 성사 : 매 미사 30분 전
유아 세례 : 매월 첫째 토요일 16시 (일주일 전 신청)
환자영성체 : 매월 셋째 금요일 14시 (일주일 전 신청)
성 시 간 : 매월 첫째 목요일 19 : 30 미사 후
혼 인 : 1개월 전 서류 접수 후 면담
집 . 상가 . 자동차 축복 : 사무실 신청 (일주일 전 신청)
병자 성사 . 장례 발생시 : 사무실 연락

"미사 참례를 위한 발걸음 하나하나를 천사들이 세고 있습니다."(성 아우구스티누스)

주임신부 배명섭(안드레아)
보좌신부 최재현(요한사도)
총 회 장 박상호(대건안드레아)
연령회장 지병륜(윤호요셉)
010-8707-2800
사 무 실 031-269-3143~4
팩 스 031-269-1929

율전동성당

(영원한 도움이신 성모 마리아)

우 16324 수원시 장안구 서부로 2162-6
카페주소 : http://cafe.daum.net/cayuljeon

미 사 시 간	
월	오전 6:00
화	오전 10시, 오후 7:30
수,금	오전 6:00, 10:00
목	오전 6:00, 오후 7:30
토	오전 6:00, 오후 4:00 오후 7:30
주일	오전 6:00, 오전 8:30 오전 10:30, 오후 7:30

- 유아세례 : 매월 둘째 주 토요일 오후 5시 30분
- 예 비 자 교 리 · 목요반 오전 10시, 토요반 오후 8시 30분
  · 목요반 오후 8시30분,주 일 오전 9시
- 성모신심미사 : 매월 첫째 주 토요일 오전10시
- 성 시 간 : 매월 첫째 주 목요일
- 병 자 영성체 : 매월 셋째 주 목요일

하느님의 참된 진리의 가르침을 통한, "내적 쇄신을 이루는 공동체"

'하느님 자비의 시간' 오후 3시 함께 기도하기 주님의 기도-성모송-영광송

◎ 새가족 찾기 운동 전개

우리가족 새가족 찾아 하느님께 봉헌합시다

▶ 기 간: 2019년1월1일~2019년2월28일

※ 매 미사 전 새가족 찾기 기도

(기도문은 성당에 비치되어 있습니다. 사용 후 제자리에 놓아 주세요)

< 교리반 운영 안내 >

▶ 목요반 : 2019년 2월14일(목) 오전 10시
▶ 토요반 : 2019년 2월16일(토) 오후 8시30분

◐ 선교는 우리의 의무요 사명이다 ◑

◎ 송년 미사

· 일 시: 12월31일(월)오후8시(새벽미사 있음)
※1월1일(화)천주의성모마리아 대축일 특전미사

◎ 천주의 성모 마리아 대축일 미사

날 짜	미사시간	
1월1일 (화) 새벽미사없음	오전8시30분	중고등부미사
	오전10시30분	교중미사
	오후7시30분	청년미사

※이날은 의무축일이며 가정 합동미사 예물이 봉헌됩니다. 합동미사 예물은 사무실에 미리 봉헌해 주시기 바랍니다.

◎ 성시간

· 일 시 : 1월3일(목)저녁미사 후

◎ 성모 신심 미사

· 일 시: 2019년1월5일(토)오전 10시
- 9시20분부터 묵주기도 시작합니다.
- 새벽 미사는 없습니다.

◎ 소공동체 봉사자 교육

· 일 시: 2019년1월5일(토)성모신심미사 후
· 장 소: 마리아홀

◎ 중고등부 주일학교 겨울 캠프 안내

"내가 편히 쉬게 하리라." (마태 11,28)

· 일 시: 1월11일(금)-12일(토)1박2일
· 장 소: 율전동 성당
· 참 가 비: 10,000원
· 신청기간: 2018년12월16일(주일)-30일(주일)
2주간 주일미사 후 로비에서 접수
· 문 의: 교 감 010-2940-1281

◎ 초등부 주일학교 6학년 피정 안내

· 일 시: 2019년1월19일(토)-20일(주일)
· 장 소: 성 라자로 마을 엘리야의 집
· 문 의: 6학년 담당 신진옥(레아)선생님

◎ 다음주(1/6)는 사제양성 후원 2차 헌금이 있습니다.

◎ 2018년 본당을 위해 수고해주신 모든 신자분들을 비롯하여 봉사자분들께 감사 말씀드립니다.

2019년 새해를 맞이하여 하느님의 사랑과 평화가
여러분께 가득하시길 기도드립니다.
모두 건강하시고, 새해 복 많이 받으세요!

제 802 호 예수, 마리아, 요셉의 성가정 축일 2018. 12. 30.

천주교 수원교구

은 계 동 성 당

주임신부 : 최진혁 (세바스티아노)

총회장: 박지순 안토니오
연령회: 010-8360-5945
사제관 : 373-2795
사무실 : 373-2794 F A X : 373-2790
(우)18487 화성시 동탄면 장주기길 11
http://cafe.daum.net/dmsrPehd
eungye@casuwon.or.kr

미사안내			
평일	월	오전 6시	
	화, 목	오후 7시 30분	
	수, 금	오전 10시	
주일	토	오후 3시 어린이 미사(성가정미사)	
		오후 7시 (중.고등부, 토요일 저녁주일미사)	
	일	오전 7시 주일 아침미사	
		오전 11시 교중미사	

성모 신심 미사 : 매월 첫 토요일 10시					
예비자교리	(주일) 오전 9시 30분				
성시간	매월 첫 목요일 저녁미사 후				
병자 영성체	매월 둘째 목요일 오후 5시				
유아세례	짝수달 둘째토요일 오후4시30분				
성당 청소봉사(토요일 오전 10시)					
첫째주	루카, 시티자이	둘째주		요한	
셋째주	마태오	넷째주	마르코	다섯째주	전소자

천주의 성모마리아 (의무축일)	
저녁(특전)미사	12월31일(월) 저녁 7시 30분. 새벽미사는 없습니다.
대축일 미사	1월 1일 (화) 아침 7시, 11시
합동가정미사 예물 있습니다	

은계동성당 관할로 이사오신 가정은 전입신청하여 주시기 바랍니다.

천주교에서는 본인이 거주하는 지역 성당에 교적을 두는 것을 원칙(속지주의)으로 하고 있습니다. 따라서 본인의 주소지 관할성당이 곧 교적본당이 됩니다. 은계동성당 관할지역으로 이사오신 가정은 교적을 옮기시고 은계동본당 신앙공동체와 함께 신앙생활을 하시기 바랍니다.

- 현재 입주중인 시티자이, 센트럴푸르지오가정은 협조바랍니다 -

전입을 환영합니다.

구역	성명	소속구역장
푸르지오	박종현 아오스딩	김 데레사 010-9215-8034
푸르지오	김인식 루치아노	김 데레사 010-9215-8034
운암3-1	홍숙경 그라시아	임 안나 010-7228-1521
푸르지오	최중헌 분도	김 데레사 010-9215-8034
자이	배준석 미카엘	이 엘리사벳010-9090-8534
은계	최인숙 안젤라	정 글라라 010-2475-0938
운암 6	권경희 체칠리아	윤 유스티나010-9078-1395

우 리 들 의 정 성 (12/17 ~ 12/23)	
주일헌금(1,2차)	2,538,000원
교 무 금	3,665,000원
건 축 헌 금	1,330,000원
감 사 헌 금	200,000원
주일전례구역	**금주** : 운암3-1 **차주**: 운암3-2
주일미사참례	신자수 2,159명 , 참례수 668명
교무금 자동이체 신협: 131-017-885922 **은계동성당** **-책정하신 분의 이름과 세례명으로 입금-**	

- 특별 헌금 금주: 건축부채상환 차주: 사제 양성
- 성시간: 1월 3일(목) 저녁미사 후
- 1월5일(토) 성모신심미사는 없습니다.
- 주일학교 초등부 미사, 교리 방학
  - 기간: 12월 22일(토)~ 2월 23일(토)

  방학기간 중 어린이 미사(토:오후 3시)는 없습니다.
- 주일학교 중.고등부 교리 방학
  - 기간: 12월 29일(토)~ 2월 23일(토)
  - 중고등부 미사(토 저녁 7시)는 있습니다.
- 유아세례 및 혼인(관면)성사는 사무실로 문의 하여 주시기 바랍니다.
- 판공기간에 고해성사를 못 보신 분들은 미사 전.후에 고해성사를 보시고 판공성사표를 제출 하여 주시기 바랍니다.
- 2018년 하느님과 약속하신 교무금을 올해가 가기 전에 납입하여 주시고 2019년도 교무금을 책정하여 주시기 바랍니다.(책정서는 사무실에 있습니다.)
- 기부금 영수증 발급은 미리 사무실에 신청바랍니다.
- 본당 사무실 대체휴무일 안내

  일시: 2019년 1월 2일(수)
- 본당 관리인 채용 공고 (문의: 본당 사무실)
  - 자격조건: 세례 받은 지 3년 이상, 운전가능 65세 이하 남자
  - 제출서류 : 이력서(사진부착), 자기소개서, 등본 면허 및 자격증 사본, 본당 신부님 추천서(타본당) (마감:채용시까지)

천주교를 알고자 하시는 분은 본당 신부님, 또는 사무실에 문의 하십시오.

◐미사안내◑	은행동성가정성당	주임신부 : 염 지원(베드로)
평 일 : 새벽 6시 00분 ☞ 월 오전 10시 ☞ 수·금 저녁 7시 30분 ☞ 화·목 토요일 저녁 : 오후 4시 (어린이미사) 저녁 7시 30분(은행동) 주 일 : 새벽 6시 00분(은행동) 오전 9시 (은행동교중미사) 오전11시(단대동교중미사) 저녁 7시 30분	(성가정의 보호자이신 성 요셉) 13179 경기도 성남시 중원구 금광2동 4245번지 경기도 성남시 중원구 산성대로396번길 13	전교수녀 : 노 소피아 김 프란치스카 주임신부 : ☎ 746 - 0235 수 녀 원 : ☎ 746 - 0234 사 무 실 : ☎ 746 - 0232 FAX : ☎ 746 - 0233 총 회 장 : 010-9776-8338 연령회장 : 010-4748-7429

성 사 안 내	·혼인면담 ; 수시로 ·병자영성체 : 매월 둘째 주 금(10시미사후) ·고해성사 : 매 미사 30분전 ·예비신자 교리시간 : 단대동 사무실에 문의(733-3004)

구역 반 모임에 적극 참여합시다!! 구역 반 활동에 적극 동참합시다!!

예수,마리아,
요셉의
성가정축일

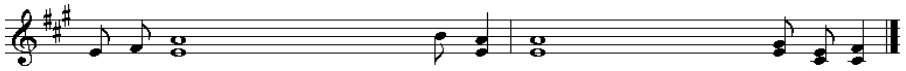

◈ 미사 안내

천주의성모마리아 대축일	12/31(월) 19:30(특전)
	1/1(화) 09:00, 11:00
성체현시	1/3(목) 19:30미사 후

※합동미사예물봉투는 주보옆이나 사무실에 비치돼 있으니 미리 준비하여 봉헌하시기 바랍니다.
월요일 새벽미사는 없습니다.

◈ 2차헌금 안내

이번주일(12/30)	장기수선
다음주일(1/6)	사제양성후원금

◈ 단체 회합 안내

소공동체위원	1/4(금) 19:30
평단협	1/8(화) 19:30미사후
제분과	1/12(토) 19:30미사후
꾸리아	1/13(주일)9시 미사후

◈ 전신자 성경통독 안내
"말씀이 사람이 되시어 우리 가운데 사셨다."(요한 1, 14)

날짜	요일	범위
12월31일	월	
1월1일	화	루카20-22장
1월2일	수	루카23-24장
1월3일	목	요한 1- 3장
1월4일	금	요한 4- 5장
1월5일	토	요한 6- 7장
1월6일	주일	요한 8-10장

※ 성경을 읽는 것 자체가 기도입니다. 전신자가 참여하여 말씀으로 이루어진 성전을 지읍시다.

◈ 성전건립을 위한 묵주기도에 적극 동참 바랍니다.

묵주기도누적단수(12/23현재)	9,679,468

◈ 내자리 내가 봉헌하기(장의자 봉헌)
1인 1좌(20만원)봉헌으로 새성당 성물봉헌에 동참해 주시기 바랍니다.(성물봉헌금도 기부금영수증 발급대상임)

◈ 노인심리상담사 자격과정 교육 안내
-주최 : 공생공빈 밀알 사회적협동조합(문병학 신부님)
-일정 : 2019년 1/12,19,26(토) 09:30~16:30
-장소 : 성남동성당
-수강료 : 40만원(조합원50% 지원)
(교재 및 자격증발급비 별도)
-신청 및 문의 : 031-296-6900(창조역량 연구소)

◈ 2018년 기부금 영수증 발급 해드립니다.
2019년 1월1일부터 12월31일까지 본당에 납부한 봉헌금(교무금, 건축헌금, 성물봉헌금, 사회복지후원금등)에 대한 기부금 영수증을 발급해드립니다. 미사후에는 사무실이 번잡하니 미리 신청하고 미사후에 찾아가시기 바랍니다.

◈ 지역물품 판매 안내
*1지역 : 참기름, 들기름, 문의처 : 010-8769-5304
*2지역 : 견과류, 젓갈류 문의처 : 010-9007-1112
*3지역 : 어묵, 조청 문의처 : 010-2845-2621
*4지역:강경새우젓(2kg=35,000),멸치액젓(1.8L=1만원, 4kg=2만원) 문의처 :010-8511-4323)
*5지역 : 감자떡(1만원), 수수부꾸미(1만2천원)
문의처 : 010-6283-3429
*6지역 : 아로니아 선물세트 문의처 :010-2339-1939
*8지역 : 미역, 다시마, 멸치/ 사과/ 곶감
문의처 : 010-7770-3786, 010-8714-4139
*9지역 : 쌀 문의처 : 010-4720-9891, 010-3789-6027

◈ 승합차 운행 봉사자

12월5주 (12/30)	대축일 (1/1)	1월1주 (1/6)	1월2주 (1/13)
제호현 미카엘	나상선 빈첸시오	김우성 안젤로	한태권 사도요한
정복수 야고보	정복수 야고보	정복수 야고보	정복수 야고보

천주교를 알고자 하시는 분은 이웃 천주교 신자들 또는 사무실에 문의하십시오.

미 사 시 간			
주일	09:00 (일반), 11:00 (교중) 17:00 (청소년통합미사)		
월	06:00	수,금	10:00
화.목	19:30 (첫 목요일 성체강복)		
토	10:00 (첫 주만 성모신심미사) 19:30 (토요 주일 저녁미사)		

성 요한 크리소스토모
의왕성당
경기도 의왕시 부곡중앙남5길 23 (삼동 215-40)
홈페이지: http://www.cauiwang.or.kr
E-mail: uiwang@casuwon.or.kr (사무실)

주 임 신 부: 김부호 베드로
전 교 수 녀: 한 뻬르뻬뚜아
총 회 장: 진광용 빈첸시오

전화				
	사무실	462-5000		
	연령회장	이안토니오: 010-3798-2752		
	사제관	462-5001	수녀원	462-5002
	F A X	462-5003	유치원	461-0255

화답송

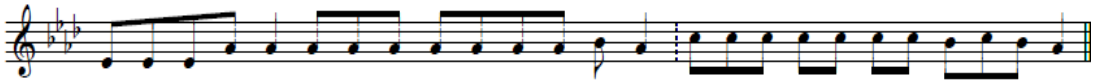

행 복 하 여 라 주 님 을 경 외 하 는 사 람 그 분 의 길 을 걷 는 모 든 사 람

지난 해 주님께서 베풀어 주신 은총에 감사드리며 새로운 한 해에도 여러분과 여러분 가정에 주님의 사랑이 충만하시길 기도합니다.

- 주임신부 김부호 베드로 -

이번 주일은 **본당 성소자후원을 위한 2차 헌금**이 있습니다.

천주의 성모마리아 대축일 미사 안내

날짜	시간	내용
1월 1일(화)	오전 11시	천주의 성모 마리아 대축일 미사
※ 천주의 성모 마리아 대축일은 의무대축일이며 미사는 새해 가정을 위한 합동미사로 진행되고 예물 봉헌이 있습니다.		

미사 안내

♧ 12월 31일(월) 새벽 6시 미사 있습니다.
♧ 1월 성시간 및 성모신심 미사는 없습니다.

대림저금통 봉헌안내

♧ 대림저금통을 **1월 16일(주일)** 까지 사무실에 준비된 봉헌함에 봉헌해주시기 바랍니다.

휠체어,강아지 기증을 마감합니다.

♧ 이웃사랑을 실천해 주신 신자분들께 감사드립니다. 강아지도 어르신께 잘 전달해 드렸습니다. 휠체어 2대는 몸이 불편하신 분들을 위해서 잘 사용하겠습니다.

초등부 주일학교는 은총잔치에 보내주신 여러분들의 성원에 감사드립니다. 찬조하신 분들의 내용을 사무실에 전달하였으니 연말정산이 필요할 경우 사무실에 문의하시기 바랍니다.

어르신 점심식사 초대

♧ 대상자 : 아론평생대학생 및 연령회원
♧ 일시 : 12월 30일(주일) 교중미사 후
♧ 찬조 : 강돈음식점
♧ 메뉴 : 갈비탕
♧ 장소 : 교육관

첫영성체 교리 안내

♧ 대상자 : 현재 2학년~5학년
♧ 기간 : 2019. 1. 29~2019. 3. 2(화~금)
♧ 첫 영성체 예정일 : 2019. 3. 3(주일)
♧ 신청 : 1월 6일(주일) 까지.
♧ 부모 첫 모임 : 2019. 1. 13(주일) 오후 2시 30분, 성전
♧ 문의 : 초등부 교감(☎010-6247-5366)

청소년 견진피정 안내

♧ 대상자 : 첫 영성체를 마친 현재 5~6학년
♧ 일시 : 2019. 1. 21~1. 23(2박3일)
♧ 장소 : 성라자로마을 엘리야의 집
♧ 참가비 : 3만원(총 8만원 중 본당지원 5만원)
♧ 신청 : 12월 31일(월) 까지.
♧ 문의 : 초등부 교감(☎010-6247-5366)

본당청소

날짜	요일	담당구역
12월 29일	토	서부1구역
1 월 5 일	토	서부2구역

연말정산용 기부금영수증 발급안내

♧ 2018년도 교무금을 모두 납부하신 후 신청하시기 바랍니다.
♧ 교무금,건축헌금,감사헌금,합동미사예물, 후원금(제대꽃,제대초,광고비 등) 등이 연말정산에 포함되며, 미사예물만 제외됩니다(**2019년부터는 미사예물도 연말정산에 포함**되니 봉헌자명과 금액을 정확히 표기해 주세요)
♧ 소속증명서는 수원교구에서 현재 준비 중이며 1월초에 받아보실 수 있습니다.

★ 미 사 시 간 ★	이천성당	★ 예비자 교리 ★
주 일 - 08:00 (일반) 10:30 (교중) 19:00 (청년) 토 ~ 16:00 (어린이) 19:00 (청소년) 평 일 - 06:00 (월) 10:00 (수 · 금) 19:30 (화 · 목) 매월첫토~10:00(성모신심)	원죄 없이 잉태되신 복되신 동정 마리아 주임신부 : 이상헌 플로렌시오 보좌신부 : 유병국 요한보스코 사제관: 635-0550 / 수 녀 원 : 635-0551 사 무 실 : 635-0552 / 유치원 : 633-6370 / 연령회 : 635-0555 주 소 : 17375 경기도 이천시 중리천로 32 FAX : 635-0553 홈페이지 : http://www.caich.or.kr E-mail : icheon@casuwon.or.kr	*7월 입교반 : 주일-17:30 *7월 입교반 : 화 - 20:00 * 학 생 : 토 - 18:00 ≪초대합니다≫ 입교접수 항시환영

행 복 하 여 라 주 님 을 경 외 하 는 사 람 그 분 의 길 을 걷 는 모 든 사 람

천주의 성모마리아 대축일

2019년 1월 1일(화)은 천주의 성모마리아 대축일로써 의무축일입니다. 미사에 꼭 참례하여 주시기 바랍니다.

* 대축일 미사 : 08:00 / 10:30 / 19:00

* 대축일 가정합동 미사예물 봉헌과 당일 헌금이 있습니다.

* 매 미사 강복후 새해축복을 청하는 안수가있습니다.

축 영 명

플로렌시오 주임신부님의 영육간에 건강을 위하여 많은기도 바랍니다.

* 축일 : 1월 3일

* 축하국수잔치 2018년 12월 30일 교중미사 후

송년미사는 대축일미사로 봉헌됩니다.

* 미사시간 : 12월 31일 저녁 8시
  당일 새벽6시미사는 없습니다.

2018년 한해가 우리 삶의 뒤안길로 떠나가고 있습니다. 지난 한해 본당의 구석 구석 각자의 자리에서 최선을 다해 맡은 바 역할과 소임을 다해 본당이 원활하게 움직여 지도록 애써주신 모든 봉사자들께 감사를 드립니다. 일일이 열거하지는 않으나 하느님을 사랑하는 마음과 하느님 사업을 위한 헌신적인 수고에 축복으로 응답해 주시기를 기도합니다. 감사합니다.

- 본당신부 -

다음주일은 사제양성2차 특별봉헌이 있겠습니다.

초대합니다(새 신자 모집)

*입교식 : 2019년 1월 6일(주일) 교중미사 중

영적기도 봉헌

2019년 1월 31일은 유병국 요한보스코신부님의 영명축일입니다. 영육간에 건강하심을 위하여 신자분들의 많은 기도 부탁드리며 영적예물은 봉헌용지에 기록 하시어 2층 로비에 마련된 봉헌함에 1월 20일(주일)까지 넣어 주시기 바랍니다.

환자 영성체(시내)

*일시 :1월 10일(목) 오후1시 30분

※환자가 계신 가정이나 해당 봉사자는 사무실로 신청하여 주시기 바랍니다.

미사참례 현황 및 전례봉사 안내

월 일	총신자수	중	감	참례자수	참여율
12월 16일	4,063	1	0	1,258	31.0%
12월 23일	4,065	2	0	1,293	32.0%

주보광고 모집

2019년에는 본당 주보면을 늘릴 예정이며 늘린 주보 한면에는 교우들의 업체 광고를 실으려 합니다. 광고 수익은 가정사목 활성화기금으로 사용하게 될 것입니다.(사무실 접수)

<우리들의 정성>

*교 무 금 : 15,880,000원 *주일헌금 : 5,571,500원
*대축일헌금:11,538,500원 *합동예물 : 11,605,000원
*성모회에서 수익금 일천만원을 본당에 봉헌하였습니다

감 사 헌 금

*양기정 빈첸시오:이십만원 *안종민 비오:일십만원
*정인순 요셉피나:일십만원 *박양순 마르타:일십만원
*이명희 에반젤리카:일십만원 *익명:이십만원

한중 한의원
양정분 산부인과 맞은편
구 제일은행 옆
☎ 031) 631-8688
마선수프란치스코 이청원 아네스

(주)현투어 여행사
http://www.hyuntour.com
☞ 창전파출소 맞은편3층(010-6209-9057
김현 (루시아)

김밥천국(터미널점)
모든메뉴 다 포장 됩니다.
24시간 영업합니다.
☎635-1444 / 010-5424-1958
문영수(사도요한) 공미란(루시아)

산골 흑염소 요리전문점
흑염소, 전골, 탕, 수육
※차량 운행 합니다.
☞ 관고동 롯데마트 옆 031) 637-1012
권화자 레지나 010-4377-0752

미미사진관
스마트폰 사진인화, 가족사진 촬영
모든 사진관련 신자우대 10%할인
☎031) 635-2255 (이천성당 앞)
이기훈 바르나바 김영주 에디타

부 산 복 집
정통 복요리 전문점
☞ 이천시 중리동 180-6
☎ 636-2253 / 010-3349-6516
문희수 바오로 김금안 마리아

예비신자 교리	주 일 09:30
	수요일 11:00
고 해 성 사	미사 전 20분
유 아 세 례	홀수달 둘째 토 17시
병 자 영 성 체	매월 넷째 금 11시
성모 신심 미사	매월 첫째 토 10시
집,상가,차 축복	상시(사무실 신청)
성체강복,가정미사	매월 첫 목 19:30

이현성당

성 요한 세례자

용인시 기흥구 이현로 68-1 (보정동 440)

주임신부 : 이성호(스테파노) 548-2297
총 회 장 : 조창행(바오로)
연령회장 : 김재민(바오로) 010-5264-6541
사 무 실 : 548-2288 FAX : 548-2299

※ 미 사 시 간 ※

주일	07:00 11:00(교중) 19:30(청년)	월	06:00
		화	19:30
		수	10:00
토	19:30	목	19:30
		금	10:00

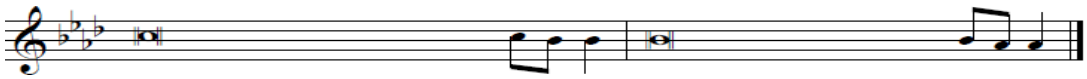

행복하여라, 주님을 경외하는 사 - 람, 그분의 길을 걷는 모든 사 - 람!

미사 전 · 후 5분 묵상을 실천합시다.

청년 미사 안내 (주일 저녁 7시 30분)
대 상 : 본당의 모든 청년
문 의 : 원선우 마르코(010-6276-1119)
조서희 수산나(010-2792-9349)

천주의 성모 마리아 대축일 미사
- 12월 31일(월) 19:30 (06:00미사 없음)
- 01월 01일(화) 11:00

※천주의 성모 마리아 대축일은 의무대축일입니다.

성모신심미사 없습니다.

성체강복 - 1월 3일(목) 19:30 미사 후

소공동체 월례교육
여성 소공동체 : 1월 2일(수) 10시 미사 후
남성 소공동체 : 1월 5일(토) 저녁 미사 후

유아세례 - 1월 12일(토) 17:00
신 청 : 1월 9일(수)까지 사무실
신청서류 : 유아세례신청서, 주민등록등본

울뜨레야(송년) 월례회의
일 시 : 12월 30일(주일) 11:00 교중미사 후
장 소 : 베드로실 또는 소성당

초 · 중 · 고 주일학교 등록
접수기간 : ~ 2019년 1월6일(주일)
신청방법 : 온라인등록(QR코드), 사무실 접수
등록비 : 55,000원(자모회비 가구당 5,000원, 교재비별도)

2018년 연말정산 기부금영수증 발급 - 사무실

2019년도 교무금 · 건축헌금 책정
올 한해 교무금, 건축헌금 봉헌에 감사드리며, 2019년에도 정성껏 책정해 주시기 바랍니다.

미사참례 (12/17 ~ 12/23 교적신자 : 3,172명)

구분	월	화	수	목	금	토	주일	합계	비율
인원	56	79	93	68	100	94	641	735	23.2%

봉사 및 청소

주차, 전례, 헌금		성 당 청 소	
12.30(주일)	1지역	1.03(목)	2지역
1.06(주일)	2지역	1.10(목)	3지역

특별헌금 안내
다음주(1/6) 사제양성
※성전건립헌금은 주일헌금과 함께 봉헌예물 봉투에 봉헌합니다.

임명장
· 2지역장 : 이순우 (데레사)
· 4지역장 : 민희정 (레지나)
· 2지역 4구역장 : 정현정 (마리아)
· 3지역 4구역장 : 백지원 (율리안나)
· 4지역 5구역장 : 천선이 (크레센시아)
· 2지역 3구역 4반장 : 하상임 (파우스티나)
· 3지역 1구역 1반장 : 안은정 (이냐시아)
· 3지역 1구역 2반장 : 권효정 (카타리나)
· 4지역 5구역 1반장 : 봉은숙 (소화데레사)
· 4지역 1구역 3반장 : 김상희 (로사)

성가정 축복장 수여
· 강신구(요셉) 이현주(마리아) 가정

소공동체 봉사자 2단계 교육 수료증 수여
김영숙(아델라), 김순열(안젤라), 김윤정(마리아), 윤정남(라파엘라), 권소영(요셉피나), 이계정(노엘라), 은현숙(레지나), 정흥기(유스티나)

전입교우 명찰 수여(11월 전입)-12월 30일 11:00 미사중

우리들의 정성 (12월17일 ~ 12월 23일)

구 분	금 액	구 분	금 액
교 무 금	7,790,000	주일 헌금	2,689,000
성소·복지후원금	280,000	건립 헌금	1,676,500
감사 헌금	400,000		
기타 수입	2,503,778	총 수 입	28,909,278
건립 기금	13,570,000	총 지 출	235,085,980

건립기금(단위: 천원)

서승기	50	장윤선	2,500	고승우	150	이진석	400
조숭래	150	손교민	450	이민숙	150	최준혁	30
신정순	50	이영철	100	조명웅	100	우선형	20
최기수	100	김경희	300	김정회	150	박경자	60
임애숙	500	주현중	100	김정남	200	이상춘	100
김동한	50	김기천	150	강선혜	1,650	홍태희	1,200
채경민	50	이동기	150	김미애	150	한혜정	150
심재규	100	이광재	600	최효철	100	이상학	40
이호철	200	오태균	150	이나미	200	김광진	300
김효정	10	이해금	300	김성식	200	설수경	50
김종빈	150	익명	100	익명	300	익명	30
익명	500	익명	900	익명	80	2지역2구역4반	50

감사헌금(단위: 천원)

김광진 200 이해금 200

미 사 시 간	
토	18:00 (어린이,가족)
주일	07:00 (일반미사) 11:00 (교중미사) 18:00 (중고등,청년)
평일	07:00 (월) 19:30 (화,목) 10:00 (수,금)

천주교 신자들의 도움이신 성 마리아

인계동 성당

http://cafe.daum.net/ingyedong.ca.church

주임신부 : 설종권(요한세례자)
전교수녀 : 나 페브로니아, 박 제오르지아
e-mail : ingye@casuwon.or.kr
(우 16487) 수원시 팔달구 권광로 263번길 10

FAX : 214-7932
사무실 : 214-8076
수녀원 : 213-3678
총회장 : 010-5318-8355
위령회장 : 010-9271-3681

* 예비신자 교리시간 *
주일 : 오전 9시30분(성인,학생)

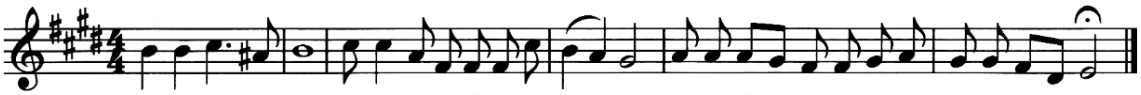

행복하여라 주님을경외하는사람 그분의길을걷는 모든사람

새해 복 많이 받으세요!

새해를 맞아 본당의 모든 가정이 성모님과 주님의 은총으로 기쁨과 행복이 가득한 한 해가 되시기를 기도드립니다.
새해에도 영육간 건강하시기를 바랍니다.

❑ **주일헌금 봉헌 (12월 30일 예수,마리아,요셉의 성가정 축일)**
· 금주 2차헌금은 만원봉헌주일 특별헌금입니다.

❑ **송년 미사 및 천주의 성모 마리아 대축일 미사**

송년 미사	12월 31일(월) 오후 9시 • (미사 후) 전체봉사자 다과 있습니다. ※당일 오전 7시 미사는 없습니다.
천주의 성모 마리아 대축일 미사	1월 1일(화) 오전 7시, 11시, 오후 6시 • 1월 1일은 의무축일로서 모두 미사에 참례하시기 바라며, 합동미사예물을 봉헌하여 주시기 바랍니다. ※천주의 성모 마리아 대축일이 있기에 1월 성모신심미사는 쉽니다.

❑ **분과,단체 1월 월례보고서 제출바랍니다.**
· 12월 30일(주일)까지 (사무실)

❑ **사무실 업무 휴무 : 12월 31일(월)**
· 년 마감 처리를 위해 사무실 업무 휴무입니다.

❑ **성시간 : 1월 3일(목) 미사 후**

❑ **병자영성체 : 1월 8일(화) 오전 9시**
· 거동이 불편하신 분들에게 직접 방문하여 영성체 해 드립니다.
· 반장님을 통하여 신청해 주시기 바랍니다.

❑ **전기 절약에 적극 협조 바랍니다.**
· 모든 교리실,회의실,회합실 에어컨 난방 온도는 반드시 20°C로 맞춰주시기 바랍니다.

❑ **합동위령미사 : 1월 4일(금) 오전 10시**
★ 합동위령미사는 매월 첫번째 금요일 미사에 봉헌됩니다.
· 위령합동미사 봉헌 봉투에 기록 후, 미사 시작 전에 성전 뒤편 바구니에 봉헌바랍니다.
(미사 봉헌금은 본당 재정을 위해 쓰여집니다.)
※ 당일 생미사 봉헌은 하지 않습니다.

❑ **주님 성탄 대축일에 세례 받으신 형제,자매님들 축하드립니다. <세례자 : 14명>**
· 함께 축하 해 주시고 참 신앙인으로 살아가실 수 있도록 따뜻한 손길로 인도해 주시고 기도 부탁드립니다.

구역, 반	성명 (세례명)	구역, 반	성명 (세례명)	구역, 반	성명 (세례명)
평화1-2	우근섭(바오로)	행복1-4	서종원(요한마리아비안네)	기쁨4-6	김보라(바울라)
평화1-2	김옥화(소화데레사)	기쁨2-4	이정완(하상바오로)	믿음3-3	박영선(카타리나)
평화3-2	방극화(즈가리아)	기쁨2-4	김현옥(에우제니아)	믿음4-2	정혜경(마카엘라)
평화3-2	홍순연(엘리사벳)	기쁨2-4	이서연(제노베파)	구역외	김진왕(세례자요한)
행복1-1	김광준(아타나시오)	기쁨4-1	김현숙(에스테르)		

❑ **판공성사를 보신 후에는 성사표를 꼭 제출해 주시기 바랍니다.**

❑ **은총시장에 좋은 물품들이 많이 있사오니 교우님들의 많은 방문 부탁드립니다.**

❑ **개인컵(텀블러 혹은 머그컵) 지참 및 사용 부탁드립니다.**

❑ **2018년 교무금 책정 현황**

년도	세대수	책정세대	책정비율
2017년	1,159	493	42.5%
2018년	1,187	464	39.1%

교무금을 바치는 것은 신자의 의무이자 우리의 신앙고백입니다.
교무금 책정에 적극 동참합시다.
(1세대당 1책정하시기 바랍니다.)

※교무금이 미납되신 분들께서는 12월중으로 완납하실 수 있도록 협조 부탁드립니다.

※교무금 책정시 성소후원금, 사회복지후원금도 책정 부탁드립니다.

【전례봉사, 선교봉사, 청소봉사 안내】

전례봉사 구역					
12월 30일 (예수,마리아,요셉의 성가정 축일)	07:00	행복5구역	1월 6일 (주님공현대축일)	07:00	기쁨4구역
	11:00	기쁨1구역		11:00	믿음1단지
	18:00	중고등부		18:00	중고등부

선교봉사 Pr.	
12월 30일	사도들의 모후 Pr. 지혜로우신 동정녀 Pr
1월 6일	샛별 Pr. 천사들의 모후 Pr
1월 13일	천상의 모후 Pr. 신자들의 도움 Pr

청소봉사 구역	
12월 29일	믿음4구역
1월 5일	평화1구역
1월 12일	평화2,3구역

천주교를 알고자 하시는 분은 본당신부님, 수녀님 또는 사무실에 문의하십시오.

주임신부	장동주 (바르톨로메오)
보좌신부	김영철(요한사도)
수 녀 원	허 마리콘솔라따 안 테오포로스
총 회 장	김영철(미카엘) (010-5387-7120)
연령회장	김장회(제준이냐시오) (010-4741-6969)
사 무 실	424-2833

인덕원성당

묵주기도의 복되신
동정마리아

http://cafe.daum.net/indukhome
경기도 안양시 동안구 관악대로 466(관양동)

미 사 시 간 안 내

평일	【월】 06:00 【화,수】 10:00 19:30 【목】 06:00 19:30 【금】 06:00 10:00 【토】 10:00
주일	【토】 19:30 (토요일저녁주일) 【일】 06:00 09:00(어린이가족) 11:00(교중) 15:00(중고등) 19:00(청년) 21:00(직장인)

집, 상가, 차 축복
수시로 사무실에서 접수합니다.

□2018년도 사목목표:"하느님안에서 기뻐하고 기도하며 감사의 삶을 살자!"(1테살5,16-18)
매일 신앙(영적)일기 쓰기- 늘 기뻐하는, 늘 기도하는, 늘 감사하는 신앙의 삶 살기, 청소년 신앙 활성화

2019년1월1일 "천주의성모마리아대축일" 안내

2019년 1월1일(화요일) - 천주의 성모 마리아 대축일
미사시간: 09:00, 11:00
합동 예물을 정성껏 봉헌하여 주세요.

근 하 신 년

2019년 새로운 한 해를 맞이하여 모든 교우분들의 가정에 주님의 축복과 은총이 가득하시기를 기도합니다.
-주임신부-

▣ 송년감사미사
- 일 시: 12월 31일(월요일) 19:30 미사
- 월요일 평일 06:00 미사 있습니다.

▣ 기일위령 미사
- 일 시: 1월 2일(수요일) 10:00 미사 후
- 하루 전까지 사무실로 신청하여주세요.

▣ 성시간 및 가정 미사
- 일 시: 1월 3일(목요일) 19:30 미사

▣ 성모신심 미사 및 임산부 축복
- 일 시: 1월 5일(토요일) 10:00 미사
- 축복받으실 임산부는 맨 앞줄에 앉아주세요.

▣ 성소후원 및 회원모집
- 일 시: 1월 6일(주일) 09:00 ~ 11:00 미사

▣ 유아세례
- 일 시: 1월 6일(주일) 13:00
- 하루 전까지 사무실로 신청하여주세요.

▣ 연령회
- 일 시: 1월 13일(주일) 11:00 미사 후
- 장 소: 3층 대강당

▣ 성소후원회 기도모임
- 일 시: 1월 15일(화요일) 10:00 미사 후

▣ 초등부 고학년 겨울신앙학교
- 일 시: 1월 18일(금) - 20일(주일)까지
- 장 소: 화성 둘 다섯 해누리

▣ 62기 영세자 첫 고해
- 일 시: 1월 19일(토요일) 19:00~

▣ 63기 예비신자 성지순례
- 일 시: 1월 20일(주일) 09:00 ~
- 장 소: 요당리 성지

▣ 전 신자 음악 피정
- 일 시: 1월 20일(주일) 11:00 미사 후
- 장 소: 대 성전 강 사: 신상옥(생활성가 가수)

▣ 중.고등부 한꿈풀이
- 일 시: 1월 26일(토요일) 19:30 미사 후
- 장 소: 마리아 홀

▣ 거룩한 미사에 반주로써 참례할 봉사자를 모집합니다.
- 문의: 반주단장(유글라라) 010-7675-8646

▣ 대림절 동안 "즐거운 불편24운동" 희망 나눔을 실천하면서 저금한 저금통을 사무실로 내주시기 바랍니다.

▣ 주님봉헌축일 초 축성 및 제대 초 봉헌
- 2월2일(토요일)은 초 축복예절이 있는 **"주님봉헌축일"** 입니다. 2019년 한 해 미사 전례에 쓰일 제대 초를 봉헌 받습니다. -사무실에 접수해 주세요.-

2018년 교무금 완납 및 2019년 교무금 신립 안내

2018년 교무금을 꼭 완납해 주십시오. 2019년교무금은 본당 사무실에서 책정을 하여 주시기 바랍니다. 교무금 책정을 하지 않으면 은행에서 자동이체 하시는 교우분들의 금액을 확인할 수가 없습니다. 그러므로 자동이체를 신청하신 교우분들도 사무실에서 교무금 책정을 하여주세요.

2018년도 교무금신립현황	총세대수: 2,448 책정세대:1,234 납부세대:1,165 납부비율: 47.6%				
특별헌금	없습니다(다음주:사제양성후원금)		12월 전례	중촌지역(1월 전례: 마분지역)	
주일미사 참례현황	총 신자수	5,801	참 례 수	1,980	참 석 률	34.13%
화 답 송	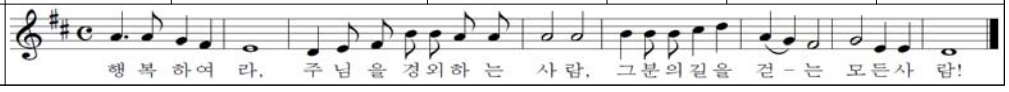				

일 월 성 당

성 빈첸시오 아 바오로

http://cafe.daum.net/ilwol-catholic/

주임신부: 최종환(미카엘)
총 회 장: 강길성(프란치스코)
사 무 실: 031)227-3613
수원시 장안구 일월로 90번길 7

미 사	주 일	**토요일** : 오후4시(어린이미사), 저녁7시30분(중고등부미사) **주 일** : 새벽6시30분, 오전9시, 오전11시(교중미사), 저녁7시30분(청년미사)
	평 일	**월요일** : 새벽6시30분 **화요일, 목요일** : 저녁7시30분 **수요일, 금요일** : 오전10시

연령회 지역회장	일월: 010.9231.1943(성낙희)	삼환: 010.2212.1970(김광웅)	화서1: 010.2746.4879(김주환)
	화서2: 010.6217.3283(선종철)	천천1: 010.9119.6458(한현숙)	천천2: 010.6674-9227(전광자)

✚미사,전례,성사

■ 천주의 성모 마리아 대축일 (1/1, 합동가정미사)
• 미사시간: 06:30, 9시, 11시 미사(※저녁미사 없음)
※합동가정미사 예물 봉헌이 있습니다.
✝**병자 영성체**: 1/3(목) 9시부터~
✝**성시간, 가정미사**: 1/3(목) 저녁미사
✝**소공동체 봉헌미사**: 1/4(금) 10시미사
✝**유아세례: 1/5(토) 오후 5시 성전**
※1/3(목)까지 신청, 가족관계증명서 첨부 바랍니다.

✚본당 공지

■ 세례자 첫 고해성사
• 일시: 2019년 1/12(토) 18:00~, 1/13(주일) 08:00~

■ 2019년 초등부 주일학교 등록
• 등록기간: 2018년 12/1(토)~2019년 2/24(주일)
• 대상: 유치부 7세~6학년
※첫영성체, 6학년 견진 대상자 주일학교 등록필수

■ 2019년 초등부 주일학교 첫영성체 • 마감: 12/30(주일)
• 대상: 2019년 초3학년 이상 첫영성체 및 세례대상자
• 첫영성체 교리기간: 2019년 3/2~7/20(21주간)
• **예식: 2019년 7월 20일(토) 어린이 미사 중**
※교리기간 중 어린이 미사에 꼭 참례(출석체크)

■ 첫영성체 부모 OT 및 부모교리
• 부모OT: 2019년 1/27(주일) 교중미사 후
• 부모교리교육: 2019년 1/9, 1/16, 1/23 수요일 20시
※부모교리 참여 가정의 자녀에 한하여 첫영성체가 가능

■ 중고등부 주일학교 등록안내
• 2018/12/1(토)~2019/2/17(주일) ※문의: 010.9764.1126

■ 베델 청년회 회원 모집(만 39세 까지)
※문의: 회장 010.2992.6282

■ 청년 그룹성서 그룹원 모집
• 창세기, 탈출기, 마르코
※문의: 담당 김상배 도비아 010.7191.5262

■ 미사(전례) 반주 봉사자 모집
※문의: 010.8330.3682(반주봉사회장)

■ 사회복지분과
• 유정란 15구: 5,600원, 떡국떡. 가래떡: 5,000원
• 국산들기름1병: 14,000원

■ 빈첸시오 평생대학 재능기부 선생님 모집
• 수업내용: 영어회화, 일본어, 서예, 아이클레이, 종이접기, 가요, 라인댄스, 생활체조, 탁구, 하모니카, 오카리나
• 수업시간: 3월 1주~6월 3주, 9월 1주~11월 3주
매주 목요일11:30~12:40. 평생대학장: 010.3302.7596

2차헌금	다음주 1/6	사제 양성

▣ 반장님 공석으로 '2019년 성당 달력' 못 받으신 가정은 사무실에 오셔서 가져가시면 됩니다.

✚지역 공지

■ 화서1지역 기금마련 젓갈판매
• 젓갈(명란/낙지/조개/오징어) 각1통 10,000원
※판매일: 2019/1/12(토) ~ 1/13(주일) 미사 전 후.

✚기타 공지

■ 성물보급소 봉사하실 분 찾습니다.(010.8120.5155)
※성물보급소는 미사 전후 30분 동안만 봉사합니다.

■ 2019년도 교무금을 잘 마무리 해주시기 바랍니다.
• "땅의 십분의 일은, 땅의 곡식이든 나무의 열매든 모두 **주님**의 것이다."-레위 27,30. 교무금 봉헌은 모든 신자의 의무입니다. 자신과 자신의 모든 것이 다 하느님께 속해 있다는 신앙의 표현이며, 하느님께로 부터 받은 축복에 대한 감사의 뜻입니다. 교무금은 교회의 유지, 세상의 복음화를 위하여 사용됩니다.
• 2018년 교무금을 12월29일 이후 납부하시면 2019년 기부금으로 처리됩니다. 착오 없으시기 바라며 2019년 교무금은 사무실에서 다시 책정해 주시기 바랍니다.

■ 목요 심리상담소 안내
• 대상: 청소년, 성인. • 시간: 매주 목(10:00~19:00)
• 심리검사: 30,000원, 대면상담(50분): 10,000원.
• 문의: 070.4047.0940(※상담선생님 직접 통화됩니다.)

■ 감사헌금

정××	10만원	천××	30만원	한부금 레지나	10만원
맹성숙 젬마	10만원			황도연 안드레아	5만원
백승미 마리나	3만원			김연수 카타리나	5만원
박현수 베르티노	10만원			신양선 카타리나	5만원
이종구 알베르또	60만원			노주영 미카엘라	30만원
박병완 안토니오	20만원				

■ 주일미사 참례현황 (12/23) 전체4,011

어린이	중고등	새벽	9시	11시	청년	참례 / 참례율
188	164	104	265	319	181	1,221/ 30.44%

■ 전례봉사 및 청소구역 -1,2층 게시판 참조

■ 우리들의 정성 12.19~12.25

교 무 금	18,285,000원
주일헌금	4,015,700원
구유경배예물	3,480,100원
성탄	4,904,550원
성탄합동미사예물	6,675,000원

예비신자 교리시간	주일반	오전 9시 30분	안 내	유아 세례	홀수달 첫 토요일: 오후 5시
	목요반	오후 8시		병자영성체	매월 첫 목요일 9시 부터
	금요반	오전 10시 30분			

✪ 전입오신 교우분은 사무실에서 전입교적 확인하시고 교무금 책정 바랍니다. ✪

교무금 입금계좌: 신협 135-000-013489 천주교 수원교구 유지재단(일월성당)
(송금시 교무금 책정자의 이름, 세례명으로 반드시 입금해 주시고 신규 책정 세대는 사무실에 꼭 알려주세요.)

주임신부 김종호(베드로)
사목회장 김화수(바실리오) 010-2766-3360
연령회장 전병주(안토니오) 010-4202-5300
사무실 031-227-7735
Fax 031-227-7791

입북동본당
사도성요한

우16367 수원시 권선구 입북로 59번길 32
E-mail: ipbuk@casuwon.or.kr
Daum 입북동성당 으로 검색 하세요!!

† 미사시간 †

평일	월	오전 6:30
	화. 목	오후 7:30
	수. 금	오전 10:00
토요일		오후 7:30(가정미사)
주 일		오전 10:30(교중미사)

예비자교리 : 주일 오전 9시
주일학교 : 토요일 오후 6시

● 환자 영성체 : 매월 둘째 주 금요일
● 전입 면담 : 셋째 주일 교중미사 후
● 유아세례 : 매월 넷째 주 토요일 오후 2시
● 성모 신심 미사 : 매월 첫째 주 토요일 오전 10시

화답송 : 시편 128(127),1-2.3.4-5(◎ 1) 고승익 크리스토폴

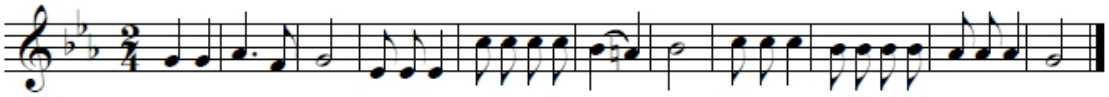

(후렴) 행복하여라, 주님을 경외하는 사-람, 그분의 길을걷는 모든사 람!

福

새해 복 많이 받으세요!

2019년 한 해에도 본당 교우 여러분의 가정에 주님의 평화와 은총이 항상 가득하시기를 기원합니다.

- 주임신부 -

< 새 성전 봉헌 운동>

♥ 평일 미사 참례하기
♥ 묵주기도 바치기

(집계 : 12월 20일~12월 26일)

입북	2,080 단	동문	820 단
자이1	940 단	자이2	800 단
푸르1	855 단	푸르2	3,000 단

합계 : 8,495단
★☆★ 누계 : 1,196,003단

▣ **2차 헌금**
- 이번 주(12/30) : 본당 신축을 위한 기금

▣ **본당 청소**
- 일시 : 1/5(토) 자이2 구역

▣ **주일미사 반주자 급구합니다.**

▣ **레지오 단원 모집**
- 시간 : 평일 오전
- 대상 : 65세 이상 형제님팀 / 자매님팀

▣ **가톨릭 다이제스트 홍보 방문**
- 일시 : 12/29(토)~12/30(주일)

▣ **미사 안내**

1/1(화) 천주의 성모마리아 대축일 (미사 후 성모회에서 떡국 준비했습니다.)	10:30

▣ **신심미사**(1/3(목) 성시간은 없습니다.)
- 일시 1/5(토) 10:00

▣ **단체 모임**

소공동체	1/6(주일) 미사 후	회합실(사랑)

▣ **우리들의 정성(12월 20일~12월 26일)**

<건축헌금> 1,375,000(타 본당 개인약정) 500000(정요한,이원배) 200,000(이신영) 100,000(류해수)

<감사헌금> 300,000(이인)

대림 제4주일 미사 참례		184명/539명(34.1%)
대림 제4주일 1차 헌금		843,000
2차 헌금(본당신축을 위한 기금)		167,000
주님 성탄 대축일 미사 참례	전야	150명/27.8%
	낮	189명/35.1%
주님성탄 대축일 합동미사예물		1,799,000
구유경배예물		1,414,000
교무금		2,480,000

나의생활 OK- 크린토피아® www.cleantopia.com
크린토피아 율전 성대점
율전동 삼성 아파트 후문 율전화원 옆
(수원시 장안구 율전동 407-6)
☎ 031 298 3705
신동호 돈보스꼬

베트남 쌀국수
미스사이공 호매실점
현지의 맛과 한국의 정성이 함께
깊은 국물맛을 냅니다^^
권선구 금곡로 202,e space city-1 113호
(네이버지도에서 검색하세요)
☎ 031 297 0420
김귀해 글라라

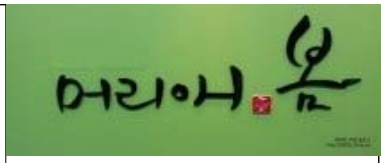

머리애 봄 미용실
권선구 입북로 37
(자이아파트 앞 도로변)
☎ 031 296 7775
원장: 김민경 • 류해수 베드로

교무금 : 신협 131-017-530404 입북동성당

장곡성당

성마태오 복음사가

우) 14971 / 경기도 시흥시 섬말길 22

주임신부	전교수녀	총회장	TEL ; 318-5717
백순철(보니파시오)	전화월(율리안나)	김용철(요아킴)	FAX ; 318-5661

▣ 전례 안내

12월 30일	예수,마리아,요셉의 성가정축일
	건축헌금 2차
1월 6일	주님 공현 대축일
	사제양성 특별헌금

謹 賀 新 年

2019년도 기해년 새해를 맞이하여 장곡본당 모든 가정에 주님의 은총이 함께하시어 항상 기쁘고 화목한 성가정 이루시길 기원합니다.

– 주임신부 백순철 보니파시오 –

▣ 송년미사 및 천주의 성모마리아 대축일 미사

일 자	전 례	
12. 31(월)	저녁 8:00	송년미사 및 천주의 성모 마리아 대축일 미사
1. 1(화)	오전 11시	천주의 성모마리아 대축일 새해 가정 합동미사예물 봉헌 (주일봉헌금 없습니다) 전신자 떡국 나눔
천주의 성모마리아 대축일 미사는 의무 축일 입니다.		

매월 마지막주는 교무금(십일조) 납부 주간입니다. (계좌이체시 신협 131-002-037469 입금 바랍니다)

▣ 1월 병자영성체와 성모신심 미사는 없습니다. 착오 없으시기 바랍니다.

▣ 성시간

1. 10(목) 저녁미사 후

▣ 본당 카페 실명전환

본당 카페 실명전환 해 주시기 바랍니다. 2019년 1월 1일 이후 비실명(준회원)은 카페사용이 불가능합니다.

▣ 기부금 납부 영수증 발급

2018년도 연말정산용 기부금 납부 영수증을 발급해 드립니다. 미사 전에 신청하시고 미사 후에 찾아 가십시오.
(연말정산 영수증은 교무금 책정자의 명의로만 발급이 가능합니다.)

▣ 전례 및 청소 봉사

봉 사	12. 30(이번주)	1. 6(다음주)
청소/전례	온유	평화
차 봉사	온유	평화
미사 안내	티없으신 어머니	영원한 도움의 성모
차량 안내	주님의 종	바다의 별

미 사 시 간								예비자교리시간
요일 / 시간	월	화	수	목	금	토	일	
06:00						*매월 첫째주 10:30 (성모 신심미사)	* 11:00(교중미사)	* 목요일반 : 오전 10시
10:30			●		●			* 주 일 반 : 오전 9:30
19:30		●		●		*16:00(어린이 미사)	* 19:30(중고등부미사)	

"우리 가족과 새로운 가족을 모십니다."

장호원

< 노동자의 성 요셉>

467-904 이천시 장호원읍 서동대로 8880번길 8
☎ 사무실 643-2111 사제관 643-2112
☎ 수녀원 643-2113 FAX 643-2114
· 주임신부 : 한 태 문 (치릴로)
· 전교수녀 : 전 미 숙 (소화데레사)
· 총 회 장 : 임 민 선 (시몬) 010-9267-8138
· 연령회장 : 박 한 주(바오로) 010-5269-2601

미사 시간
◈ 토요특전 : 오후3시(어린이)/오후7시 (청소년미사) ◈ 주일 : 오전 9시/ 10시30분/오후 7시30분
◈ 평일미사 : 월 : 오전 6시00분 / 화 · 목 : 오후 7시30분 / 수 · 금 : 오전10시

미사 드리는 자세

미사 시간에는 조용하고 정중한 자세를 하며 특히 하느님의 말씀을 듣는 독서,복음,강론때 수첩이나 안내 책자를 보는 행동을 삼가고 경청합니다.

※ 이번 주간 행사

■ 형제 지.구역장 모임(신임구역장포함)
때 : 12월30일(일)교중미사후교육관206호

■ 천주의 성모 마리아 대축일 미사안내
때 : 1월 1일(화) 오전 10:30분
☞ 차량 정상운행 합니다.

■ 상임위원회 회의
때 : 1월 3일(목) 성시간 미사후 집무실

■ 여성 소공동체 모임
때 : 1월5일(토) 10시 성모신심미사후

※ 다음 주간 행사

■ 제 2 대리구 주교님 사목방문
때 : 1월6일(일) 오전10시 예정
미사집전 : 오전10:30분 교중미사
미사후 전신자 중식있습니다.

■ 성소후원회원 미사 및 접수
때 : 1월6일(일)9시.10:30분 미사전.후

■ 하상바오로회 모임
때 : 1월7일(월)오후 7:30분교육관202호

■ 환자 봉성체
때 : 1월 10일(목)오전10시부터~

※ 기타모임 및 전달

◈ 2018년도 결산서 제출 안내 ◈
2018년 결산서가 완성된 제분과,단체는 12월28일(금)까지 사무실 제출바랍니다.

◈ 대림 저금통은 사무실에 가져다 주세요.
(생명운동 및 아프리카,제3세계) 전액후원 됩니다.

◈ 연말정산 기부금 영수증 발급안내 ◈
2018년1월1일부터 2018년 12월 31일까지 납부하신 금액에 한하여 기부금 영수증에 반영되며 납부자 본인이 직접방문하시어 개인정보수집.이용제공동의서 작성후 발급 받으시기 바랍니다.

◈ 1월 6일(일) 차량운행 명단
삼승리방향 - 전 병선(요셉) 010-9278-5868
이황리방향 - 이 철복(안드레아) 010-4213-4848
방추리방향 - 우 광제(요한) 010-5664-6696

※ 봉헌 봉사 및 미화 구역

봉헌 봉사 구역		성당 청소 구역		교육관 청소 구역	
월 일	구 역	월 일	구 역	월 일	구 역
12. 30	진암 5	1. 4	소래울	1. 4	나래리
1. 6	진암 6	1. 11	금호리	1. 11	금호리
1. 13	진암 7	1. 16	풍계리	1. 18	소래울
1. 20	진암 8	1. 25	삼부리	1. 25	방추리

※ 우리들의 정성

■ 주간 교무금 : 5,150,000원
■ 대림4주일 주일헌금: 1,784,400원
■ 감사헌금 익명 : 30,000원
■ 성전신축 2차헌금 : 662,000원

※ 주일미사참례현황 (12/ 23 총신자수 2,147명)

날 짜	미사 참례수	참석 비율(%)
12월 16일	683	31.81
12월 23일	664	30.92

성전신축을 위한 2차 헌금 있습니다.
☞ 페이스북에서 "장호원성당" 을 검색하세요.

자동이체 하세요 : "교 무 금" 신협 131-001-036675 장호원 천주교 / 예비신자 교리반: 목요반(오후8:00분)
"사회복지 후원회" 신협 131-014-692332 장호원 천주교 / "성소 후원회 " 신협 131-013-637948 장호원 천주교.

제 5호 (다해) 예수, 마리아, 요셉이 성가정 축일 2018. 12. 30

점동성당

" 모이면 기도•봉사, 헤어지면 선교•선행"

주임신부 : 김영장(베네딕토)
총 회 장 : 송영섭(바오로)
연령회장 : 김동호(펠릭스) / 010-9374-1560

주일	특전	오후 7시 30분	평일	월	오전 6시 30분
	일반	오전 10시 (교중)		수, 금	오전 10시
				화, 목	오후 7시 30분
성사	성 시 간 : 매월 첫 목요일 저녁미사 후 환자봉성체 : 첫째주 목요일 오후 1시 준성사(차, 집축복, 혼배면담) : 사무실로 신청		교육	은빛여정 : 매주 수요일 오전 10시 미사 후 성경통독 : 매주 화요일 저녁미사 후	

※ 본당설립30주년향한성경필사 현황			※ 2019 우리 가족 찾기 묵주기도 10만단 봉헌운동				
주간	신약	구약	주간	묵주기도(단)	증감(단)	모금함(원)	D-day(일)
지난주	마르 10, 40	탈출 29, 18	지난주	1,865	•	183,000	302
이번주	마르 12, 19	탈출 31, 13	이번주	1,865		183,000	295

◉ **2018년의 마지막 주일입니다. 지난 한 해 동안 베풀어 주신 주님의 사랑에 깊이 감사드리며, 새해를 맞이합시다.**
또한 지난 한 해동안 우리 본당을 위해 수고해 주신 모든 분들께 깊이 감사드립니다. 참 수고 많으셨습니다.

12월	◉ 12월 기도지향 : 우리가족 개인성화 • 주일미사전 : 우리가족찾기기도문, 복음읽기 • 평일미사전 : 가정을 위한 기도(p.191)
현재냉담률 26.1% : 냉담률10%로 줄이기	

◉ **오늘의 말씀**

"부모는 율법교사들 가운데에 있는 예수님을 찾아냈다." (루카 2,46)

■ 미사•단체 모임

◉ **예수,마리아,요셉의 성가정 축일 미사**
- 일시: 12월 30일(주일), 오전10시

* 농한기(12~3월)동안 주일 아침미사 없음.

◉ **본당 봉사자의 밤**
- 일시: 12월 30일(주일), 오후 6시
- 대상 : 소공동체(구역,반장), 성모회임원, 연령회임원, 레지오 임원, 성가대, 전례담당, 밀알회 및 교육분과 봉사자

◉ **송년 미사**
- 12월 31일(월), 밤 8시(아침미사 없음)

◉ **천주의 성모 마리아 대축일 미사**
- 1월 1일(화) 오전 10시, 저녁미사 없음.
- **새해 가정 합동미사이며 <u>의무 대축일</u>.**

◉ **성시간 :** 1월 3일(목), 저녁 미사 후

◉ **성모신심미사 :** 1월 5일(토), 오전 10시

◉ **1, 2월 환자봉성체는 쉽니다**

◉ 1월 6일은 사제양성 특별헌금(사제양성 후원비)이 있습니다.

■ 기타안내

◉ **대림 저금통 봉헌 안내**
- 저금통 마감일 : <u>12월 30일까지 사무실</u>

◉ **재능기부 봉헌**

"봉사는 은총입니다. 원하는 분야에서 자유롭게, 정말 주님을 위해 자발적으로 봉사 해주실 분들의 신청을 받고 있습니다."
- 분야 : 사목회 각 분과, 차량봉사 등등

◉ **교무금•건축헌금 갱신 및 신규 캠페인**

구분	총세대수	책정세대	책정비율	총세대당 월평균금액	납무율 (%)
교무금	236	111	47.0%	20,799원	76.5
건축헌금	236	4	1.7%	1,038원	97.2

※ 교회의 운영과 활동은 신자들의 헌금과 교무금으로 이루어집니다. 2018년 교무금을 납부완료하신 세대는 2019년도 교무금을 정성껏 책정해 주시기 바랍니다.

◉ **소득공제용 기부금영수증 발급 안내**
- <u>2018년도 교무금을 모두 납부하신 후</u> 사무실에 신청하시기 바랍니다.

성 사 안 내	
고 해 성 사	미사 전 30분
병자영성체	매월 마지막 주 화요일
집, 상가, 차 축복	수 시
전입자 면담	매월 둘째 주일 교중미사 후
예비자교리	주일 8시30분
유아세례	매월첫째주토요일

정 남 성 당

주임신부 : 박형주(안드레아)

경기도 화성시 정남면 신백길 142

사 제 관: 352-3300 사 무 실: 352-3023
F A X : 352-5023

총 회 장: 박동일 도미니코사비오010-5350-4398

연령회장: 하재택 빈첸시오 010-5257-9283

미 사 시 간			
주일	토요일	오후 7시 30분	특 전
	일요일	오전 6시 30분	새 벽
		오전 10시	교 중 어린이
평일	월	오전 9시	
	화, 목	오후 7시 30분	
	수, 금	오전 10시	

축

세 례

오늘 세례를 받으신 새 신자 여러분들께 진심으로 축하드리며 하느님의 축복을 기원합니다.
-주임신부, 교우일동-

₩ 상임위원회 월례회

- 1/6(주일) 교중미사 후 상임위원회 월례회의가 소성당 회합실에서 있습니다.

₩ 초등부 주일학교 겨울방학

- 초등부 주일학교 겨울방학이 12/30(주일)~2/28(목)까지입니다. 이 기간 중에 교리는 없지만 아이들이 주일미사에 잘 나올 수 있도록 부모님께서 지도 부탁드립니다.

₩ 천주의 성모 마리아 대축일 미사

- 천주의 성모 마리아 대축일 : 1/1(화) 오전 10시

※ 천주의 성모 마리아 대축일은 의무 대축일로 미사에 참석하셔야 할 의무가 있으며 이날 미사는 가정합동미사로 봉헌됩니다. (버스운행 하며 화요일 저녁미사는 없습니다.)

※ 미사 후 1층에서 떡국 잔치가 있습니다.

₩ 2019년 '복지장학회' 청소년 장학생 선발

- 수원교구에서 경제적인 사정으로 학업이 어려운 학생을 대상으로 장학생을 선발합니다.(2018년12월 현재 중3~고2)
- 기타 내용은 사회복지분과장이나 사무실에 문의바랍니다

₩ 동절기 성시간, 유아세례, 병자영성체 안내

- 1, 2월은 동절기로 성시간이 없으며, 특히 1월은 혹서기로 유아세례와 병자영성체가 없습니다.

₩ 대림절 저금통 회수

- 대림절 저금통을 회수하고 있사오니 1/13(주일)까지 사무실로 가져다주시기 바랍니다. 우리의 정성은 수원교구의 불우한 이웃을 위해 사용됩니다.

₩ 쌀 나누기 행사

- 소공동체위원회 주관으로 쌀 나누기 행사를 실시합니다. 어려운 이웃들과 함께 나눌 수 있도록 많은 참여 바랍니다.

₩ 전례 / 독서 / 안내

일 자	전 례	독 서	안 내
12/30	이창용(바실리오)	이문희(리디아) 김용주(글라라)	상임위원회
1/6	함문희(미카엘라)	윤서영(베로니카) 초등부	상임위원회

₩ 각 Pr. 및 구역별 본당 청소 일정표

구분	대성당	소성당/화장실/마당
12/30	결백하신어머니	괘랑3,4리
1/6	상아탑	관항리
1/13	성실하신 동정녀	오일리
1/20	신비로운 장미	고지리
1/27	사랑하올 어머니	동남아파트

₩ 1월 차량 봉사 기사사도 회원

일 자	차 량	성 명	전화번호
1/6	45인승	박형수(사무엘)	010-3707-3478
	34인승	정칠현(요셉)	010-8308-2501
	12인승	함문희(미카엘라)	0105967-3005

₩ 12, 1월 주일 주차 봉사자 (*조장)

일자	조	성 명	전화번호
12/30 1/1	2조	*최병호(방지거)	010-9036-2737
		김영중(마태오)	010-4166-9736
		최종찬(가브리엘)	010-9036-2737
		장시훈(요셉)	010-3440-8667
1/6	3조	*김태용(베네딕도)	010-3328-0882
		유봉열(바오로)	010-6354-5036
		이창희(레오)	010-4387-5424
		김정익(야고보)	010-8403-6787

₩ 우리들의 정성 (12/17 ~ 12/23)

교무금	5,275,000
주일헌금 (대림 제4주일)	1,744,000
감사헌금 (최율규 10만, 이남순 50만, 차광규 20만, 김윤정 30만, 김지택 5만)	1,150,000
후원금 (요한장학회비, 김동수 100만, 안세창 20만, 최재유 30만, 송종호 20만, 정채욱 20만, 최병균 50만, 차병표 100만, 박대근 30만)	3,700,000
사랑의 쌀 (박대근 50만, 고지리·내리106Kg, 47만, 계향·귀래리 16만, 관항리20Kg, 36만, 보통리 20만, 오일리20Kg, 18만, 괘랑1,2리 38만)	쌀 146Kg 2,250,000

교무금 계좌번호 : 농협 207032-55-007234 (천주교 수원교구)
* 입금 시 성명과 함께 세례명을 반드시 써 주시고,
입금 후 사무실에 확인 전화 부탁드립니다. *

2018.12.30

주임신부 : 배영섭 베드로	
보좌신부 : 신승철 F.하비에르	
본당수녀 : 서 M.파비올라	
윤 M.엘리사벳	
주임신부 : 031) 269-2706	
보좌신부 : 031) 269-2707	
수 녀 원 : 031) 269-6882	
사 무 실 : 031) 269-3252	
F A X : 031) 269-3253	
연령회장 : 010-6281-7552	

(성 요한 마리아 비안네)

주일	어린이	토	16:00
	토요저녁	토	19:30
	새벽	06:30	
	중·고등부	09:00	
	교중	11:00	
	일반		16:00
	청년		19:30
평일	월요일	06:00	-
	화요일	06:00	19:30
	수요일	06:00	10:00
	목요일	06:00	19:30
	금요일	06:00	10:00
	토요일	-	10:00

전례 및 행사

◎ 특별헌금 : 다음 주 사제양성

◎ 교무금 봉헌

교무금 봉헌은 하느님께 사랑받고 있는 내 삶의 모든 것을 감사드리는 사랑의 응답이며, 신앙의 행위입니다. **모든 가정이** 2018년도 교무금 정리와 새해 교무금 책정에 적극적으로 참여해 주시기 바랍니다.

· 계좌번호 : 우체국(107235-01-000021)
· 예 금 주 : 천주교 수원교구 유지재단
※ 송금시 납부자 이름을 꼭 기입하여 주시기 바랍니다.

◎ 송년·신년맞이 미사 : 31일(월) 밤 11시

감사의 마음으로 한해를 미사로 바쳐드리고, 미사로 새해를 맞이하려는 분만 참석하십시오.
※ 10시 50분까지 입당(11시 입당 금지)

◎ 천주의 성모 마리아 대축일: 1월 1일 화요일

날 짜	미사 시간
12/31(월)	저녁 7:30 (평일 새벽 6시미사 있음)
1/01(화)	09:00, 11:00, 오후4시, 저녁 7:30 (새벽미사 없음)

※ 의무 대축일입니다. 합동예물은 없으며, 봉헌예물 있음.

◎ 감사드립니다!

은행동성당 건축모금에 따뜻한 사랑으로 참여해 주심에 교우들께 깊은 감사의 뜻을 전해 왔습니다.
※ 건축후원금(약정금 포함) : 57,951,800원

◎ 판공성사

성탄 전에 꼭 보시고, 사정이 있으신 분들은 성탄 후에라도 꼭 보십시오.(성사표 지참)

◎ 봉성체

· 일시 : 1/10(목) 08:40분부터
· 신청 : 1/6(주일)까지 사무실
※ 교구행사 일정으로 1주일 연기되었습니다.

◎ 성시간

· 일시 : 1/3(목) 저녁미사 후

◎ 성모신심미사

· 일시 : 1/5(토) 오전 10시

◎ 이임 사목평의회 봉사자

직 책	이름(세례명)
총 회 장	안명수(알렉산델)
총 무	한진환(사무엘)
부 총 무	전미숙(세뜨리나)
소공동체위원회장	윤석영(레지나)
소공동체형제회장	이원일(사도요한)
제분과위원회장	이태우(바오로)
재정관리위원회장	김승용(세례자 요한)
청소년위원회장	민충기(바오로)
평신도단체협의회장	전 철(프란치스코)

"보십시오. 저는 주님의 종입니다." 하신 성 마리아와 성 요셉을 본받아 정자꽃뫼본당을 예수님이 현존하시는 성가정, 참 교회가 되도록 책임을 다해 열심히 봉사해 주심에 본당공동체와 함께 감사드립니다.

2018. 12. 30. 성가정 축일에
배영섭 베드로 신부

♠ 신임 사목평의회 봉사자

직 책	이름(세례명)
총 회 장	이재곤(에발도)
총 무	송길수(아가티오)
부 총 무	조동철(알베르또)
소공동체위원회장	이희영(모니카)
소공동체형제회장	박귀곤(베드로)
재정관리위원회장	최범림(세례자 요한)

저는 본당공동체와 함께 위 형제,자매님을 정자꽃뫼본당 사목평의회봉사자로 임명합니다. 나자렛 성가정에서 사셨던 성 요셉과 성모님이 보여주신 모범을 본받아 섬김과 협력의 축복된 역할을 본당에서 열심히 수행해 주십시오.

2018. 12. 30. 성가정 축일에
배영섭 베드로 신부

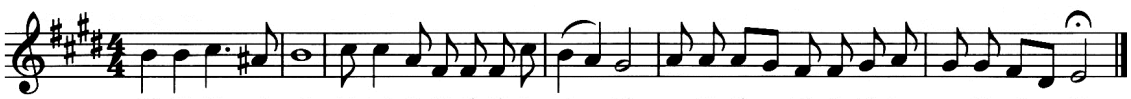

◎ 교무금 자동이체 : 우체국 107235-01-000021 예금주 : 천주교수원교구유지재단 (입금자명 꼭 기재 바랍니다.) ◎

정자동 주교좌 성당
(한국순교성인)

우: 16346 수원시 장안구 이목로 39
사무실 : 252-6776 / 팩스 252-6775
E-mail: jeongja@casuwon.or.kr

주임신부 우종민(도미니코)
보좌신부 이용준(요셉)
☎ 031-252-6776
수녀원 ☎ 031-252-2632
총회장 이상덕(사도요한)
☎ 010-6208-1559
연령회장 이해춘(아오스딩)
☎ 010-6440-7037

미사시간 안 내		
	주일	주 일 : 오후7시30분 (토요일-청년미사), 새벽6시, 오전10시 (초등부 미사), 오전10시30분 (교중 미사), 오후7시 (중·고등부 미사)
	평일	월 ~ 토 : 새벽6시 / 화, 목요일 : 오후7시30분 / 수, 금요일 : 오전10시

◆고해성사 : 매 미사 30분전 ◆환자영성체 : 매월 둘째 주 목요일 ◆유아세례 : 매월 마지막 주 토요일 16시

♥ ♥ 예수, 마리아, 요셉의 성가정 축일 (가정 성화 주간) (함께 노래해요~♬)

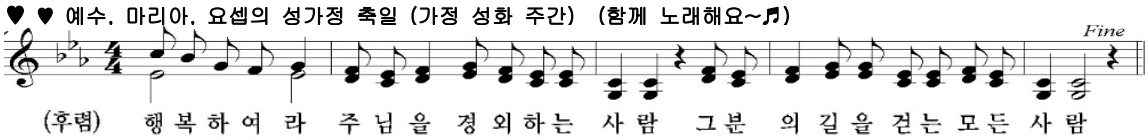

축
근하신년(기해년)
교우여러분 가정에 주님의 은총과
축복이 가득하시기를 기도드립니다.

♥ 특별2차 헌금안내
- 다음주(1/6) 사제양성을 위한 특별헌금

♥ 12월30일(주일) 10시 미사는 초등부 주일학교 가족미사로 봉헌됩니다.

♥ 12월30일(주일) 초·중·고등부 주일학교 교리방학합니다. 개학일은 다음과 같습니다.
- 초등부 : 3월 3일(주일)
- 중·고등부 : 2월 24일(주일)

※ 교리방학동안 미사는 있습니다.

♥ 송년 미사 안내
- 12월 31일(월) : 20시 (1층 본성전)
  ※당일 6시 미사는 없습니다

♥ 천주의 성모마리아 대축일 미사
1월1일(주일) 천주의 성모 마리아 대축일(세계평화의 날)입니다. 이날 미사는 가정합동 미사로 봉헌됩니다.
합동미사 예물을 정성껏 준비해 주시기 바랍니다.
※ 미사시간 : 6시, 10시30분, 19시30분

♥ 2018년 교구 신년미사
- 일 시 : 1월 3일(목) 10시30분
- 장 소 : 정자동주교좌성당
- 주 례 : 교구장주교님과 사제단

♥ 성시간 : 1월 3일(목) 19시30분 미사 후

♥ 환자영성체 : 1월에는 환자영성체가 없습니다

♥ 생명나눔 대림저금통
- 가정으로 배부된 대림저금통은 1월 6일(주일)까지 구역장님께 제출하여 주시기 바랍니다.

♥ 단체통장제출안내
각 단체는 2018년 결산장부와 통장을 1월 6일(주일)까지 사무실로 제출해 주시기 바랍니다.

♥ 기부금 납부 확인서
2018년 기부금 납입확인서 발급하오니 필요하신 신자분들은 사무실에서 발급받으시길 바랍니다.

♥ 단체모임

단 체	일 시	장 소
자모회	12월 30일(주일) 11시	1층 본성전
연령회	1월 6일(주일) 12시	제1교리실

♥ 전입교우를 환영합니다! [기간 : 12월20일~12월26일 6세대]

성 명	세례명	전입일	구 역	직전본당
최희순	마르가리따	12월 12일	이목구	복음화국
서영경	크리스티나	12월 20일	동신2-2구	영통성령
김지희	데레사	12월 23일	SK뷰1-1구	서울/암사동
박계태	토마스모어	12월 23일	힐스2구	율전동
지태문	요셉	12월 25일	파장3구	복음화국
박상언	세베리노	12월 25일	SK뷰1-2구	비산동

※ 이번주는 전입 면담은 수요일 오전10시 미사 후에 있습니다.
※전입 후, 주임신부님과 면담을 하셔야 구역으로 교적이 넘어갑니다. 면담일자에 꼭 면담하여 주시길 바랍니다.

◉ 2018년 교무금 신립 현황(12월 26일 현재)
- 46.6% (977세대/ 총 2,075세대)

◉ 지난 주일미사 참례율 : 38.4%(1,898명 /4,946명)

우리들의 정성 (감사합니다)			
교 무 금	주일헌금	구유예물	성탄예물
21,150,000원	5,621,500원	6,613,000원	15,452,400원

감사헌금 : 3,033,500원

김성현	안드레아	100만원	이영실	M.막달레나	30만원
김종분	비르짓다	10만원	김정기	다니엘	10만원
김필한	데레사	10만원	진길용	스테파노	10만원
이현주	아녜스	10만원	허남덕	안드레아	10만원
김명준	미카엘	3만원	지태문	요셉	1천원
현화회		5만2천5백원	익 명		100만원
익 명		5만원			

성소후원금 : 110,000원
김금수 카타리나외 8명

◉ 미사전례 및 성당청소

	일자 / 미사시간	12월 30일	1월 1일	1월 6일
전 례	토요저녁	청년담당	청년담당	청년담당
	주일새벽	파장10구	파장12구	신미구
	교중미사	파장11구	파장13구	대진구
청 소 (대성당)	일 자	1월 6일	1월 20일	1월 27일
	담당지역	SK뷰2지역	파장1지역	파장2지역

※ 전례봉사자분들은 매 미사 후 헌금 집계 해 주세요.

◆ 교무금계좌 : 우리 1005-001-912766 천주교수원교구유지재단 / 정자동주교좌성당
↳ 교무금 납입방법 : 1. 사무실 직접 납입 2. 은행 자동이체 신청
입금 시 세례명으로 입금해 주세요

예비신자 교리반: 청년반(토요일 오후5시), 주일반(오전9시) 환영식 : 2019년1월27일(주일)

천주교 조암성당
(성 베드로와 성 바오로)

18567 경기도 화성시 우정읍 조암서로22번길 14-6
주임신부 : 이건욱 (클레멘스)
사 무 실 : ☏ 3 5 8 - 9 7 0 1 연령회장: 송헌섭(마르코) 010-6625-0800
F A X : ☏ 3 5 8 - 9 7 0 3 홈페이지: cafe.daum.net/cajoam

※ 미사 시간 안내 ※
토요일 오후 7시 (학생)
주 일 - 10시 (교중)
저녁 7시 (찬양)
평일 : 월, 수, 금 - 오전 10시
화·목 - 오후 7시 30분
※ 교리 시간 안내 ※
주 일 반 : 오전 9시
평 일 반 : 목요일 오후 8시

2018년 12월 30일 예수, 마리아 요셉의 성가정 축일

화답송

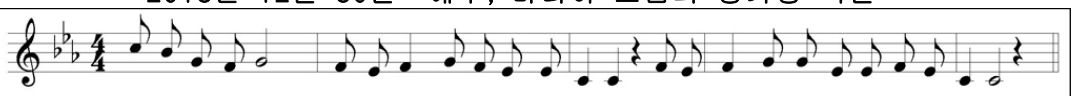

행복하여라 주님을 경외하는 사람 그분의 길을걷는모든사람

♬ 오늘 성가 입당 : 114 봉헌 : 342. 215 성체 : 188. 504 파견 113

◎ 천주의 성모 마리아 대축일(1월 1일)

대축일 전야미사 12월 31일(월) 오후 7시 30분
대축일 미사 1 월 1일(화) 오전 10시
오후 7시

새해 첫 날인 이날은 의무대축일이며, 성모님께 우리 가정에 필요한 은총과 축복을 전구해 주시기를 청하며 합동미사예물을 봉헌 합니다.

◎ 1월 병자 영성체 쉽니다.

◎ 예비신자 모집

일 시 : 2019년 1월 13일(주일) 10시 교중 미사 중
교리시간 : 매주 일요일 오전 9시
매주 목요일 오후 8시

"너희는 온 세상에 가서 모든 피조물에게 복음을 선포하여라." (마르 16,15)

선교는 하느님께 드리는 우리의 가장 큰 선물 이며, 사랑의 실천입니다. 참 행복한 삶인 주님과 함께 하는 삶에 많은 분들을 초대해 주시기 바랍니다.

◎ 주님봉헌축일 초 봉헌 안내

2월 2일은 주님 봉헌 축일로 1년간 성당에서 사용할 초를 축성합니다. 제대초를 봉헌하실 분은 **1월 21일(주일)까지** 사무실로 접수 하시기 바랍니다.

가정용 기도초는 이 날 축성 후에 성물방에서 구입하실 수 있습니다.

◎ 사랑나눔 운동 대림절 헌금통 회수 안내

대림시기동안 "즐거운 불편 운동"을 통해 모아진 헌금통은 **1월 6일(주일)**까지 사무실로 가져다 주시기 바랍니다.

◎ 제물봉헌, 청소 봉사 지역별 안내

1월 5일(토) 이화지역, 1월 12일(토) 장안지역

◎ 주일(主日)미사 참례현황

월/일	신자수	19:00 학생미사	10:00 교중미사	19:00 저녁미사	계(%)
12/23	2,145	189	418	60	667(31%)

◎ 다음 주일은 사제양성 특별헌금이 있겠습니다.

◎ 우리들의 정성 (12월 17일~ 12월 23일)

교무금 (64세대)	10,685,000
주일헌금 (대림 제4주일)	1,937,100
특별봉헌금 (본당건축)	2,164,000
감사헌금: 본당신부님(200) 서재익(20)	2,200,000
건축헌금: 주양순(2.5), 구광희(3) 김 훈(5), 하정숙(5), 박석순(5) 정봉리(5), 김익희(10), 우춘자(10), 김찬희(10), 신정이(10), 송경숙(12) 한시덕(10), 김장석(10), 송엄섭(10) 서복례(10), 서순분(15), 송기관(20) 이영옥(20), 최홍렬(20), 익 명(20) 최원열(30), 안기형(30), 최병국(45) 서의석(50), 조은화(50)	4,175,000
합 계	21,161,100

◎ 단체 모임

단 체 명	요 일 / 시 간
대건회	1월 5일(토) 저녁 미사 후
소공동체	1월 6일(주일) 교중 미사 후

미 사 시 간	
토	10:00(첫째주 성모신심미사) 16:00(가족) 19:30(성인)
주일	06:00(성인) 16:00(청년) 09:00(학생) 19:30(성인) 11:00(성인)
평일	06:00(월,화,수,목,금,토) 10:00(수,금) 19:30(화,목)

조원동주교좌성당

(평 화 의 모 후)

주임신부 : 양 형 권(바 오 로) 244-7767
보좌신부 : 박 결(마 티 아) 244-7768
총 회 장 : 김 귀 열(스테파노) 010-3730-6172
연령회장 : 정 광 태(시 몬) 010-2321-3989
사 무 실 : 244-7766(FAX 246-4320)

예비신자 교리시간			
성 인	목	20:00
	주일	09:30
중고생	주일	09:00 미사 후
주 소	수원시 장안구 정조로 978번길 5	
이메일	jowon@casuwon.or.kr	
카 페	다음 ➜ 조원동성당	

차량축복	첫째・셋째 토요일 : 오후 3시 20분		
혼배면담	둘째・넷째 토요일 : 저녁 6시	혼배성사	면담 후 토요일 저녁 주일미사 중

※ 12월 30일(예수, 마리아, 요셉의 성가정 축일) 화답송 후렴부분

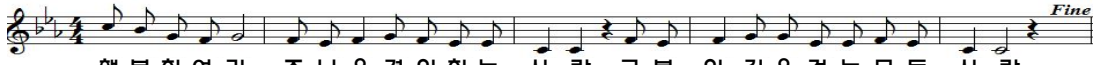

행복하여라 주님을경외하는 사람 그분 의 길을걷는모든 사람

제2차 바티칸 공의회(1962-65년)

❖ 평신도 사도직에 관한 교령

-평신도 사도직의 여러 분야

*평신도들은 개인적으로 또는 다양한 단체에 가입하여 사도직 활동을 수행할 수 있다.

*개인이 수행해야 할 사도직은 참된 그리스도인 생활의 샘에서 흘러나오는 것으로서(요한 4,14 참조) 단체 활동을 포함한 모든 평신도 사도직의 근원이고 조건이며, 그 무엇으로 이를 대신할 수 없다.

*개인 사도직은 언제나 어디서나 유익한 것이지만, 어떤 환경에서는 오로지 개인 사도직만이 적절하고 가능하다. 비록 단체 활동에 협력할 기회가 없다 하더라도 모든 평신도는 어떠한 상황에서도 개인 사도직에 부름 받았으며 사도직을 수행할 의무가 있다.

미 사 전 례 편

❖미사 성제(聖祭) 18

-말씀 전례

*강론은 당일 선포한 복음 말씀을 토대로 교우들이 살아가는데 필요한 영적인 양식과, 일상에서 오는 온갖 유혹에서 신앙인의 본분을 지키며 실천할 수 있는 내용이어야 한다. 주님께서 들려주신 말씀을 깊이 묵상하고, 가슴에 새기며, 실천할 것을 다짐한다.

*신경(信經)은 그리스도교의 신앙 진리들을 요약한 것으로, 하느님께서 이루신 창조에서 그리스도의 강생, 수난, 부활, 승천, 성령강림으로 이루어진, 구원의 역사와 그것을 계승하는 교회의 성사(聖事)와 영원한 생명에 대한 신앙고백이다. 세례성사 때 처음으로 약속했던 신앙을 되새기며, 새롭게 한다.

*보편지향기도는 개인적인 필요를 위해 청하는 기도가 아니라, 공동체를 위해 바치는 기도로, 첫째 교회에 필요한, 둘째 세계의 구원과 위정자들을 위하여, 셋째 고통 받고 소외된 이웃을 위하여, 넷째 지역 공동체를 위한 지향으로 바치며, 특별한 미사에는 다른 지향을 추가 할 수 있다.

▶ 다음 주일(1월6일)에는 사제양성 특별헌금이 있습니다.

▶ 대림저금통을 사무실로 가져와 주시기 바랍니다.

▶ 송년미사 안내

· 송년미사 : 12/31(월) 20시(새벽미사 없음)

▶ 천주의 성모 마리아 대축일(1월 1일) 미사 안내

· 미사시간 : 9시, 11시, 16시, 19시 30분

· 11시 교중미사 : 교구장 주교님들과 사제단 공동집전

▶ 2018년에 미납되신 교무금은 사무실로 봉헌해 주시기 바랍니다.
2019년 교무금 및 건축헌금 책정 봉헌서를 본당 사무실에 제출해 주십시오.

2018년도 막바지입니다. 금년에도 본당의 발전과 복음화를 위한 주일헌금과 교무금을 비롯하여 건축헌금, 감사헌금 등을 봉헌해주신 교우 여러분께 감사드립니다. 우리 본당은 계속해서 건축공사를 진행 중입니다. 교우 여러분의 적극적인 기도와 협조 부탁드립니다.

▶ 기부금 영수증을 발급해 드리고 있습니다.

· 2018년 소득공제용 기부금 영수증이 필요하신 분들은 사무실에 신청하시기 바랍니다.

지난주 우리들의 정성

대림 제4주일 주일헌금				5,880,950원
12. 18 ~ 12. 24 교무금				14,300,000원
감사헌금	20,000원	한 마리아(인희)	30,000원	이 안젤라(상복)
	50,000원	이 비오(철환), 김 보나(정숙)		
	100,000원	최 나탈리아(상순), 이 안나(순진)		
	210,000원	익명	100만원	익명
건축헌금	10,000원	김 로사(길자), 이 소화데레사(현순), 서 요안나(강인)		
	20,000원	이 마리아(인선)		
	30,000원	장 클라우디아(유경), 임 영길, 이 마리아(남희) 공 베로니카(기자), 한 루치아(정자), 임 마리아(월재)		
	50,000원	최 루가(순식), 권 루치아(향숙), 한 엘리사벳(복순) 안 안젤라(문자), 김 안드레아(원곤)		
	60,000원	박 마리아(세숙)		
	100,000원	신 젬마(재숙), 조 데레사(성자), 박 미카엘라(학선), 익명 원 레지나(용민), 김 마리아(상숙), 박 요안나(선하) 박 브루노(명희), 김 요한(광중), 박 요셉(동우)		
	150,000원	김 베네딕도(명초)	200,000원	익명
	300,000원	구 야고보(본성), 익명		
	400,000원	정 루치아(운수)		
	500,000원	문 스테파노(대식), 황 로사리아(순녀), 익명 김 그레고리오(성관)		
	500만원	익명		

주일미사	토요일 16:00(어린이) 19:30(학생) 일요일 07:00(성인) 10:30(교중) 16:00(청년) 19:30(성인)	**조원솔대성당** St. Raphael Archangel's Church (성 라파엘 대천사)	성당 사무실 : ☎ 245-9023 FAX 245-9175 주임신부 : 이정윤 요셉 ☎ 245-9025 총회장 : 유석근 마르코 010-6428-5204 연령 회장: 010-3244-4481
평일미사	06:00(월) 10:00(수 · 금) 19:30(화 · 목) 매월 첫주 토 10:00 성모신심미사	E-mail : soldae@casuwon.or.kr ㊐16293 수원시 장안구 수일로 179번길 46 본당 한글 인터넷주소: '조원솔대성당'	

◆ 예비신자 교리 : [성령강림반 세례반] 금요일 11시, 주일 17시

◆ 직장인을 위한 주일미사 안내 - 북수동성당 (밤 10시)

[화답송]

행 복 하 여 라 주 님 을 경 외 하 는 사 람 그 분 의 길 을 걷 는 모 든 사 람

❖ 성가정 축일을 맞아 성가정 축복장 수여 ❖
성가정 축복장 수여하심을 축하드립니다!

- **교구장 성가정 축복장**

한일9구역 : 최필권(클레멘스), 양명랑(크리스티나) 가정

- **본당 성가정 축복장**

한일12구역 : 이진구(가브리엘), 강수경(크리스티나) 가정
주공4구역 : 김병국(프란치스코), 이현주(마리아고레띠) 가정
주공9구역 : 안순일(요아킴), 이경숙(안나) 가정

◈ 미사일정 변경 안내

- 12월 31일(월)은 새벽미사가 없습니다.

◈ 천주의 성모마리아 대축일 전례 안내

일 자	전 례	
1월 1일(화) 천주의 성모 마리아 대축일	오전 10시 30분	교중미사
	오후 4시	중고등부, 청년미사
	저녁 7시 30분	저녁미사

◈ 1월 1일 새해 가정 합동 미사 봉헌

새해에는 보다 많은 은총을 우리 가정에 청하면서 개별적으로 정성껏 미사를 봉헌하시기 바랍니다.
(당일 성당 입구에 봉헌함 준비.)

◈ 합동미사예물 봉헌시 유의사항

합동미사예물을 봉헌하실 때, **봉헌자 이름과 봉헌 금액을 정확히 적어주시길 부탁드립니다. 봉헌자는 교무금 책정자 이름으로 기재**해야만 연말정산 소득공제 혜택을 받으실 수 있습니다.

또한 봉헌자의 이름과 세례명은 완전히 적어주시고 <예: 홍길동 요셉(O), 홍 요셉(X>, 본당 신자분들 중 동명이인이 계시니 지역, 구역, 반을 확인하시어 함께 기재해주시기 바랍니다.

◈ <폐성물 수거함> 비치 안내

• 수거 기간 : 1월 5일(토) ~ 13일(주일)

1층 성당 입구 게시판 앞에 <폐성물 수거함>을 마련할 예정입니다. 가정에서 사용할 수 없게 된 폐성물을 수거함에 넣어주시기 바랍니다.

◈ 소득공제용 연말정산 영수증 신청 안내

- 책정자 변경 : 12월 30일까지, 겨자씨 3면 내용 참조

◈ 성 시 간 : 1월 3일(목) 저녁미사 후, 대성당

◈ 1월 성모신심미사는 없습니다.

◈ 병자영성체 : 1월에는 병자영성체가 없습니다.

◈ 법률 · 세무 · 건강진료와 청소년상담 안내

- 일 시 : 1월 6일(주일) 교중미사 후~12시 30분
- 장 소 : 102~105번 교리실

- 법 률 : 박봉규(바오로) 변호사
- 세 무 : 최은영(엘리사벳) 세무사
- 건강 진료 : 이원호(루수) 피부과 전문의
- 청소년관련 : 박종찬(바오로) 교육자원봉사센터장

※ 접수 및 문의 : 사회정의분과장(010-5394-4628)

☞ 이번주 행사 · 모임

▷ **홍보분과 월례회의** : 1월 2일(수) 저녁 8시
▷ **울뜨레아 월례회의** : 1월 3일(목) 성시간 후
▷ **소공동체위원 월례회의** : 1월 4일(금) 오전미사 후
▷ **연령회 월례회의** : 1월 4일(금) 오전미사 후
▷ **성모회 월례회의** : 1월 4일(금) 오전미사 후
▷ **제대회 월례회의** : 1월 4일(금) 오전미사 후
▷ **형제회 월례회의** : 1월 4일(금) 저녁 7시 30분

☞ 다음주 행사 · 모임

▷ **청소년위원회 월례회의** : 1월 10일(목) 저녁미사 후
▷ **교육분과 월례회의** : 1월 10일(목) 저녁미사 후
▷ **성소후원회 미사** : 1월 11일(금) 오전미사
▷ **성소분과 월례회의** : 1월 11일(금) 오전미사 후
▷ **헌화회 월례회의** : 1월 11일(금) 오전미사 후
▷ **재정위원회 월례회의** : 1월 11일(금) 저녁 7시
▷ **M.E 쉐어링** : 1월 11일(금) 저녁 8시

성전 청소 구역	매주 화요일	매주 토요일
이 번 주	한일1구역(1월 1일)	한일14구역(1월 5일)
다 음 주	한일2,4구역(1월 8일)	한일15,17구역(1월 12일)

전례 봉사 구역	19:30(토)	7:00	10:30	16:00	19:30
12월 30일(주일) 성가정축일	주안2	한일7	주공9	청년	한일15
1월 1일(화) 천주의성모마리아대축일	-	-	송죽1	청년	한일16
1월 6일(주일) 주님공현대축일	주공1	한일8	송죽2	청년	한일17

◈ 이번주는 대외자선지원 특별헌금(2차)

◈ 다음주는 사제양성 특별헌금(2차)

<성가번호> • 입당 : 114 • 봉헌 : 220, 213 • 성체 : 165, 175, 159 • 파견 : 113

죽산성당

병인순교✠죽산순교자 기념성당

17519 경기도 안성시 죽산면 중부길 13

주임신부 : 배 용 우 (바 오 로)
수 녀 원 : 김 젤마나 수녀
박 지영도로테아 수녀
총 회 장 : 김 영복(바오로)
연령 회장 : 이 윤일(바오로)
: ☎ 010-3452-8559
사 무 실 : ☎ 676 - 8261

◈ 신앙의 기쁨! 젊은이와 함께! ◈

실천 목표 : 젊은이를 위한 통합사목 실현

◎ 천주의 성모마리아 대축일 미사 안내

1월 1일(화)은 천주의 성모마리아 대축일 미사가 오전 9시, 오전 11시 미사 두 대가 봉헌됩니다. 아울러 새해 가정을 위한 합동 미사예물이 봉헌됩니다.

◎ 성시간 및 성체강복

1월 3일(목) 저녁 7시 미사후에 있습니다.

◎ 성모신심 미사

1월 5일(토) 오전 10시에 있습니다.

◎ 성가대 반주자 및 성가대 단원 모집

성가대 미사 전례 반주할 반주자를 모집합니다. 아울러 성가대 단원이 부족합니다. 성가로 미사전례에 봉헌할 분들은 사무실이나 성가대에 문의하여 주시기 바랍니다.

◎ 전입가정 환영합니다.

최환규(베드로) 가정 남산 구역 : ☎ 010-6228-6117
이종자(아네스) 가정 주천리 구역 : ☎ 010-6809-0886
해당 구역장님은 많은 관심을 가져 주시기 바랍니다.

◎ 구역모임일정표(구역모임책자결재바랍니다.)

일시	요일	구역	시간	장소
1/9	수	용설리	오후3시	고정인
1/9	수	미장리	저녁7시30	박춘자
1/9	수	죽산2	저녁7시30	박진숙
1/9	수	장계리	저녁7시	이영실
1/9	수	주천리	오후2시	윤철순
1/11	금	안광	저녁6시	조대현
1/14	월	장암리	오후2시	이경숙
1/14	월	IC타운	저녁8시	103/1403
1/16	수	당목리	오후2시	문정자
1/16	수	송천리	오후2시	강춘남
1/18	금	열원	오후3시	이수근
1/19	토	남산	오후2시	서기순

◎ 모임안내

금 주: 성모회 : 1월 5일(토) 성미신심 미사후
차 주: 4개지역 구역장 : 1월6일(주일) 11시 미사후

◎ 12월 현재 본당 살림 현재

수 입		지 출	
이월금	15,368,095	제전비, 전교비	
미사예물	640,000	단체보조비	
주일헌금	2,063,000	봉사,예비자교육	
교무금	5,910,000	사제관운영비	
감사헌금	100,000	사제성무활동비	
특별헌금	650,550	사제피정연수비	
합동미사예물	3,951,000	수녀생활,활동	
과년도교무금	50,000	청소년지원비	250,000
후원금	100,000	여비교통비	
이자수익	4,203	급여,건.보,국민연금	
전기수정손이익		수도광열비,세금	
대여비		공납금,미사예물	
사용료 수입		수수료수선. 비품	442,400
자선수입	1,276,000	후원금	
기타헌금	2,563,000	잔액	31,883,448
	32,675,848		32,575,848

◎ 이월금 : 15,368,095원 금주수입 : 17,207,753원
금주지출 : 692,400원 금주잔액 : 31,883,448원

◎ 봉헌금

내 역	금 주	누 계
주일헌금	2,063,000	88,851,630
합동미사예물	3,951,000	28,323,000
교무금	5,910,000	126,898,000
과년도 교무금		4,660,000
감사헌금	100,000	9,000,000
미사예물	640,000	
기타헌금	2,563,000	4,175,000

◎ 성당 청소 구역

* 12월 30일(주일) : 죽산 2, 다빈치, 매산리
* 1월 6일(주일) : 송천리, 주천리, 장암리

◎ 미사 참례자 (총 1,510명)

토요일	9시	11:00	저녁7:30	합계	미사참례율
78	163	207	60	508	34 %

미사 시간 안내					예 비 자 교 리
	주 일	오전 09:00 오전 11:00(교중미사) 저녁 7시	평 일	월 - 오전 7시 수, 금 - 오전 10시 화, 목 - 오후 7시 토 (특전) - 오후 3:00 (초, 중, 고 주일학교) 매월 첫 토 - 성모신심미사 오전 10:00	주일 : 오전 9시30분,

천주교를 알고자 하시는 분은 본당신부님, 수녀님 또는 사무실에 문의하십시오.

미 사 시 간			
토	16:00 초등부	월	06:00
	19:30 중고등부	화	19:30
주일	06:00	수	10:00 20:00
	09:00	목	19:30
	11:00 교중	금	06:00 10:00
	19:30 청년부		
성모 매월 첫 토요일 신심 10:00 미사		경찰 매월 셋째 토요일 사목 10:00 미사	

since 1998

죽전성당

16867
용인시 수지구 용구대로 2753번길 12-2
http://www.jjsd.or.kr
사무실 276-9583 / 팩스 276-9584
이메일 jukjeon@casuwon.or.kr

주임신부 : 홍요셉 요셉
보좌신부 : 천세영 임마누엘
본당수녀 : 김 미선젬마, 이 도르가
총 회 장 : 김용생 테오필로
연령회장 : 김현수 대건안드레아 010-6235-2316

성시간 매월 첫 목요일 20:00 **봉성체** 매월 첫 금요일 14:00 **유아세례** 매월 첫 토요일 10:00 미사 후 **차축복 / 혼인 성사 · 면담** 사무실로 문의

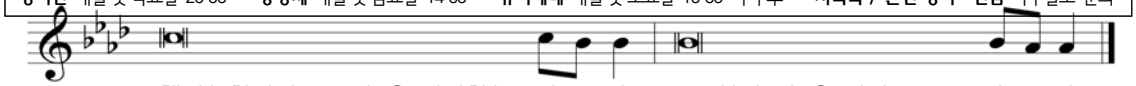

행 복 하여라, 주 님 을 경외하는 사 - 람, 그 분의 길 을 걷 는 모 든 사 - 람!

✧ 이번주 복음 말씀 ✧

부모는 율법교사들 가운데에 있는 예수님을 찾아냈다

루카 2,46

■ 천주의 성모마리아 대축일

▶ **미사시간: 1/1(화) 11:00, 19:30**

- 천주의 성모마리아 대축일은 의무대축일입니다
- 가정합동미사로 봉헌됩니다
  (합동예물봉투에 이름, 세례명, 봉헌금을 정확히 기재하셔야만 기부금 처리됩니다)
- 1/1(화) 죽전중학교 주차장 이용 가능합니다.
  성당 주변 상가와 주택에서 민원이 많으니 주차에 유의해주시기 바랍니다

■ 다음주 사제양성 특별헌금 있습니다

■ 성탄 판공 성사

- 판공성사 못하신 분은 빠른 시일 내 성사보시고 사무실이나 고해소에 성사표를 제출바랍니다

■ 구유경배 및 구유경배예물 봉헌

- 성탄시기동안 구유경배 및 구유경배예물 봉헌이 있습니다. 봉헌된 예물은 자선헌금으로 사용됩니다

■ **소공동체 봉사자를 위한 미사:** 1/2(수) 10:00

■ **성시간:** 1/3(목) 19:30 미사 후(양형영성체)

■ **봉성체:** 1월 봉성체는 방학입니다

■ **성모신심미사:** 1/5(토) 10:00 미사

- 민족의 화해와 일치를 위한 헌금 있습니다

■ **유아세례:** 1/5(토) 10:00 미사 후

■ **초등부 주일학교 방학:** 1월 ~ 2월동안

- 토요일 16:00 미사 없습니다

■ **희망나눔 대림 저금통 봉헌:** 1/31(목)까지
사무실 대림저금통 봉헌함에 넣어주시기 바랍니다

■ 레지오 전단원 교육

- 일시: 1/6(주일) 11:00 교중미사 후 성전

■ 수지지구 주일 밤 9시 미사 개설

- 일시: 2019년 1월 6일(주일)부터 밤9시 미사 신설
- 장소: 상현동성당
- 모집: 1월부터 늦는 신자들을 위한 주일 밤 미사가 상현동 성당에서 봉헌됩니다.
  미사 중 생활성가 반주와 노래를 함께해주실 봉사자들을 찾습니다
  (문의: 상현동성당 사무실 031-276-3011)

■ 청년 성서모임 그룹원 모집

- 과목: 창세기 / 탈출기 / 마르코
- 문의: 박임주 리디아 010-9711-3277

■ 아네스성가대(11시 교중미사) 악기연주자 모집

- 악기, 관악기, 국악기 연주 가능하신 분 환영
- 문의: 성가대 단장 010-5222-9644

■ 성물방 봉사자 모집

- 평일미사, 주일미사 전,후 30분 판매 및 정리
- 문의: 정 레지나 010-8994-7184

우리들의 정성(12/17 ~ 12/25)

교 무 금	16,670,000	주일헌금	5,773,250	빈첸시오	3,984,610
성탄합동미사예물	15,542,950	구유경배예물	6,154,000	성소후원	138,000
감사헌금: 고진철 100,000 염주일 100,000 이연희 500,000 이 마리아 50,000 김지혜 50,000 이창영 100,000 장영준 100,000					

미사 참례 현황

12/22(토)		12/23(주일)				성탄전야	12/25(화)	
16:00	19:30	06:00	09:00	11:00	19:30	21:00	11:00	19:30
151	252	92	423	411	257	522	897	359

전례 · 주차 · 청소 봉사일정

	성가정축일(12/30)		주님공현대축일(1/6)		주님세례축일(1/13)	
전례봉사(구역)	6시	동성3	6시	대림	6시	현대4
	9시	현대1	9시	현대2	9시	길훈
	11시	동성2	11시	현대3	11시	중앙
주차봉사	은총의 샘		황금궁전		천사들의 모후M	
청소봉사	능하신 동정녀 동정녀들의 모후 현대3,대림,중앙		인자하신 동정녀 그리스도의 어머니 현대4,길훈,퍼스트-휴먼		평화의 모후 모든 성인의 모후 한신,파크빌1,파크빌2	

* 월별 전입교우 명단은 사무실 소공동체 칸에서 확인바랍니다

* 미사시간 *	
월	06:30
화, 목	19:30
수, 금	10:00
토(저녁)	16:00(어린이) 19:30분(학생)
주일	08:30
	10:30(교중)
	19:30(청년)

죽전1동 하늘의문 성당

[16882]
경기도 용인시 수지구 대지로243
홈페이지 : cafe.daum.net/jukjeon1dong
E-mail : jj1dong@casuwon.or.kr

주임신부: 한정욱(베드로)
본당수녀: 윤이사야, 이브니엘
총 회 장: 김용찬(토마스)
연령회장: 안중근(스테파노)
010-3312-8497
사무실 : 896 - 1812
Fax : 0303-0276-9583

성모 신심 미사 : 매월 첫 토요일 오전 10시	본당기도회 : 매월 셋째 목요일 저녁미사 후 성소자들을 위한 기도 : 매주 화요일 저녁미사 후
성시간 : 매월 첫 목요일 저녁미사 후	예비신자 교리반 : 주일 오전 9시
환자영성체 : 매월 첫째 화요일 오전8시30분	□ 사무실로 미리 신청하세요. ● 혼인면담 : 화, 목, 토, 주일 미사 후 ● 집축복, 상가축복, 차축복 : 희망일
위령 미사 : 매월 셋째 금요일 오전10시 미사	
유아세례 : 3,6,9,12월 첫째 토요일 오후 5시	

✞ 오늘은 건축기금마련을 위한 특별헌금
✞ 다음주일은 사제양성후원을 위한 특별헌금

■ 판공성사표 제출안내

※판공성사표는 고해소 안에 있는 함에 넣어주시거나 사무실에 제출해 주세요
고해성사후 **성사표를 반드시 제출하여야 성사업무**가 정확히 처리됩니다

■ 구유경배 및 구유예물 봉헌은

주님공현대축일(1월6일)까지 자유롭게 하실 수 있으며 예물은 자선헌금으로 쓰입니다.

■ 송년미사 • 천주의성모마리아 대축일 전례

• 일시: 12월31일(월) 오후9시

올해를 마무리하며 온가족이 미사에 함께 참석하시어 2018년 한 해 동안 베풀어주신 주님의 은혜에 감사드리며, 2019년 새해에도 주님 안에서 가정의 평화와 은총을 구하는 뜻 깊은 시간이 되시기를 바랍니다.
☞1차헌금 있습니다.
☞오전6시30분 새벽미사 있습니다.

■ 천주의 성모 마리아 대축일 미사 안내

19년 1월 1일(화)오전8시30분, 오전10시30분, 오후7시30분

이날은 천주의 모친이신 성모님을 기념하는 의무대축일입니다. 새해를 맞이하여 우리 가정에 성모님의 보호하심을 청하며 합동미사예물을 정성껏 봉헌 바랍니다.(성명,구역,금액 정확히 기재하시면 기부금처리.)
※봉사구역: 소공동체 / ※차량운행합니다.

■ 중.고등부 에파타 축제

• 일시: 12월 29일(토) 저녁미사 후
• 대상: 예비중1(초6) ~ 고등부
• 장소: 성전
☞부모님들 오셔서 응원해주세요

■ 중.고등부 겨울피정 〈기뻐하고 즐거워 하여라〉

• 일시: 2019년 1월 11일(금)~1월 12일(토)
• 장소: 대전 살레시오 청소년수련원
• 대상: 예비중1(초6) ~ 고등부
• 참가비: 10,000원 • 문의 010-7271-7411 교감

■ 확대상임위원회

• 일시: 1월20일(주일)교중미사 후 ~ (점심제공)
• 장소: 성전
• 대상: 상임위원,지역장,구,반장,각분과장,단체장,레지오단장

■ 초등부 주일학교 은총잔치

• 일시: 1월19일(토) 오후2시 ~
귀여운 주일학교 어린이들의 은총잔치에 도움을 주실 교우분들은 후원금,물품(문구류,성물등)어린이들에게 필요한 물품 사무실이나 주일학교에 접수해주세요.
교감 박주희(아네스) 010-4728-1222

■ 감사합니다

그동안 엠마우스카페에서 판매한 **수익금 200백만원**을 건축헌금으로 봉헌해주셨습니다.

■ 축하합니다.

정구형(대건안드레아)&김현정(루피나)가정이 교구장님 성가정 축복장을 받으셨습니다.

■ 교무금 봉헌 및 연말정산 안내

올 한해동안 봉헌해주신 교무금, 봉헌금에 감사드립니다. 2018년 미납 교무금을 확인하시고 납부하여 주시기 바랍니다. 연말정산 기부금 확인서는 2018년 납부하신 금액에 대해서만 발급됩니다. 2019년도 교무금 책정도 하시기 바랍니다.

생명을 주신 하느님께 감사의 선물을...
2018년(교무금) 신립 현황
총1,175세대 중 658세대 신립 (56.0%)

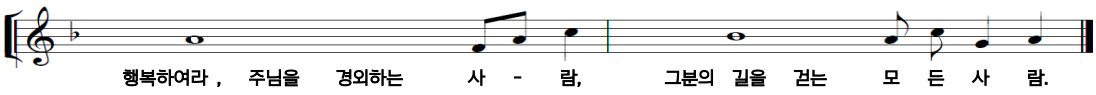

총 회 장	권오영 클레멘스
연령회장	이 베드로(010-3367-3811)
전교수녀	박 요셉피나, 이 카타리나
보좌신부	양현직 요한사도
주임신부	심재형 예로니모
유 치 원	T.441-3534
사 무 실	T.441-3531 F.445-3556

(13997)경기도 안양시 만안구 장내로 116
http://cafe.daum.net/anyang-chungang

중앙성당

티 없이 깨끗하신 성모성심

혼인면담	둘째 토 20:00
관면혼배	셋째 토 20:00
유아세례	홀수 달 첫 토 16:00
상설고해	매주 수 14:00~17:00
병자영성체	첫 금요일
성모신심미사	첫 토요일
축복신청	사람·집·상가·차 수시접수

예비신자 교리시간
목 11:00, 20:00 주일 09:00, 18:00(학생)

주일미사		평일미사			
토	주일	월	화/목	수/금	토
19:00	06:30, 09:00, 11:00(교중), 15:30(어린이), 19:00(청소년·청년)	06:30	10:00, 19:00	06:30, 10:00	10:00

■ 다음 주 특별헌금 - 사제양성

■ 1월 병자영성체, 봉사자교육 없습니다.

■ 천주의 성모마리아 대축일 미사 안내

· 1월 1일(화) 가정합동미사 - 9:00, 11:00, 19:00
· 새해를 맞아 가정합동미사 예물을 봉헌합니다.

■ 3040 모임

· 본당 내 30대 40대 신앙인들의 모임
· 청년회가 다소 부담스러운 나이라면 이 모임에 참석하세요. 결혼, 비혼 누구든 환영합니다.
· 토요 특전 미사 1시간 전에 모임을 갖고 미사에 함께 참여합니다.
· 일 시 : 2019년 1월 5일(토) 18:00
· 장 소 : 소공동체 회의실(경비실 옆)

■ 성체조배회 떡국 잔치

· 일 시 : 2019년 1월 10일(목) 10:00 미사 후
· 장 소 : 대교리실

■ 안양1지구 초등부 6학년 견진성사

· 일 시 : 1월 13일(주일) 15:30 어린이미사 중
· 주 례 : 문희종 요한세례자 주교님

■ 봉사 지역 (전례, 청소, 주차)

12,1월	지 역	19:00	06:30	09:00	11:00
30일	**양지 (6지역)**	성원 (1구역)	성원 (1구역)	진흥 (3구역)	양지 (2구역)
1일	**능곡 (2지역)**	9:00		11:00	
		흥화,능곡 (1,3구역)		프라자, 율목 (2,4구역)	
6일	**삼봉 (10지역)**	박달우성 (1구역)	삼봉 (4구역)	박달우성 (2구역)	금호 (3구역)

■ 불우이웃돕기 떡국 떡 판매

· 일 시 : 12월 30일(주일) - 1층 로비
· 성 빈첸시오 아 바오로회에서 불우이웃돕기 기금마련을 위해 떡국 떡을 판매합니다.
· 2kg : 1만원

■ 연령회 모임 - 1월 6일(주일) 교중미사 후

■ 초등부 자모회 1월, 2월 모임 없습니다.

■ 교리교사 모집

· 중고등부 주일학교 : 010-2423-0086
· 무지개반 장애아 주일학교 : 010-5874-4728

■ 전입을 환영합니다 (지역-구역-반 : 세대주)

· 중앙(4)-중앙(2)-1: 김옥선 루시아 (복음화국)

■ 모 임

· 성 인 복 사 단 : 12월 30일(주일) 12:00
· 헌 화 회 : 1월 1일(화) 20:00
· 생명의집후원회 : 1월 2일(수) 11:00
· 평 단 협 : 1월 2일(수) 19:30
· 재정관리위원회 : 1월 6일(주일) 12:30

■ 우리들의 정성

· 교 무 금 ····· 24,551,000
· 감 사 헌 금 ····· 7,327,000
· 기 타 헌 금 ····· 1,010,000
· 주 일 헌 금 ····· 8,689,750
· 구유경배예물 ····· 8,603,000
· 합동미사예물 ····· 20,599,000

■ 화답송

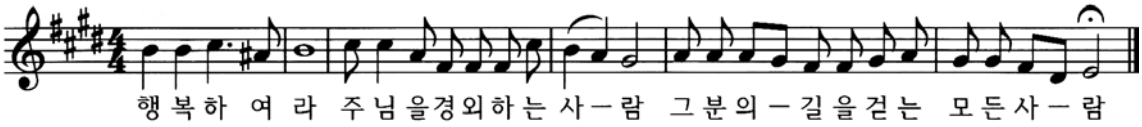

* 미사 안내 *		천주교지동성최경환프란치스코성당 **지동성당**	주임신부 : 양기석(스테파노) 총 회 장 : 박원채(베다) ☎ 010-3664-4500 수 녀 원 : ☎ 244-8201 정 다미아나 수녀/정리따 수녀 사 무 실 : ☎ 244-8200 F A X : ☎ 245-6427
주일	토요일: 19:00(성 인) 주 일: 09:00(성 인) 11:30(학 생) 19:00(청 년)	㊞ 16249 수원시 팔달구 지동 중부대로 125번길 23-3 http://cafe.daum.net/jidong-bondang	
평일	월 : 06:30 수·금 : 10:00 화·목 : 19:30		

▣ 특별헌금 안내

· 오늘은 가난한 이들을 위한 특별봉헌금이 있습니다. 금일 헌금은 사회복지후원으로 쓰입니다.
· 1월 1일(화)은 가난한 이들을 위한 특별 헌금이 있습니다. 이 날 헌금은 사회복지후원으로 쓰입니다.
· 1월 6일(주일)은 사제양성 후원을 위한 특별헌금이 있습니다. 금일 특별헌금은 사제양성을 위하여 수원교구청으로 보내집니다.

▣ 사무실 근무 시간 변경 안내

· 일 시 : 1월 1일(화)
- 오전 8시 ~ 오후 1시까지
※ 신자분들은 착오 없으시기를 바랍니다.

▣ 새해 맞이 떡국 떡 판매 안내

· 판매일시 : 12월 29일(토) ~ 30일(주일)까지
· 가 격 : 떡국떡, 가래떡 (2kg - 10,000원)

▣ 천주의 성모 마리아 대축일 미사 안내

날 짜	시 간	미 사
1/1(화)	오전 9시/ 오전 11시 30분	천주의 성모 마리아 대축일(의무대축일)

※ 2019년 1월 1일(화) 천주의 성모 마리아 대축일 저녁 청년미사는 없습니다.

▣ 성 시간 안내

· 일 시 : 1월 3일(목) - 저녁 미사 후

▣ 성모 신심 미사 안내

· 일 시 : 1월 5일(토) - 오전 10시

▣ 병자 영성체 안내

· 일 시 : 1월 10일(목) - 오전 미사 후
· 마 감 : 1월 6일(주일)까지 사무실 접수

▣ 첫영성체 모집 안내

· 일 시 : 1월 20일(주일) - 지하 정의배 교리실
· 마 감 : 1월 11일(금)까지
· 오리엔터이션 : 1월 13일(주일)
· 문 의 : 담당교사(010-8699-4716)

▣ 요셉회 정기 총회 안내

· 일 시 : 1월 9일(수) - 오전 11시
· 장 소 : 교육관 2층 회의실(묵주지참)

▣ 주님 봉헌 축일 초 봉헌 안내

· 일 시 : 2월 2일(토) - 성모신심미사(오전10시)
· 신청방법 : 교중미사 후 성당 입구에서 판매 소량주문 신청자는 초 축복 후 성당입구에서 판매할 예정이오니 미사 후 구매 하시기 바랍니다
※ 20개이상 -1월 13일(주일)까지 사무실 신청
※ 전례에 사용될 초와 꽃 봉헌해 주실 분은 사무실로 신청 하시기 바랍니다.

▣ 전입을 환영합니다.

※ 전입하신 세대는 매 미사 후에 면담 있습니다.

성 명	구 역	주 소	전 본당
고영정	5-3-4	우만 월드메르디앙 APT 111-2303	상현동
최현재	6-1-1	우만 현대 APT 3-502	군종교구
박옥순	7-3-1	우만 주공 APT 205-501	정릉4동

▣ 미사 참석현황 (대림 제 4주일)

신자수	전입	전 출	미 사	참례율
3,850	7	16	923	23.97%

▣ 전례봉사 및 청소구역 안내

※ 미사 전에 주차 안내해 주십시오.

월	일	요일	성 당 , 4번교리실	교 육 관
1	6	토	6지역 1구역	6지역 2구역
1	13	토	6지역 2구역	6지역 3구역

▣ 우리들의 정성 (12. 16. ~ 12. 22.)

수 입		지 출	
교 무 금	15,518,000	경 상 비	3,420,650
감 사 헌 금	150,000	자 선 활 동 비	600,000
후 원 금	205,000	특 별 헌 금	2,131,500
주 일 헌 금	3,081,200	청소년교육비	1,880,000
사회복지후원금	5,494,500		
합동미사예물	3,517,000		
합 계	27,965,700	합 계	8,032,150

화답송

예수, 마리아, 요셉의 성가정 축일(12/30)

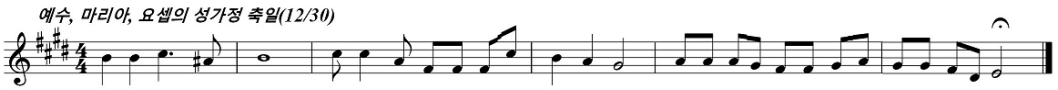

행복하여라 주님을경외하는 사-람 그분의-길을걷는 모든사-람

☞ 예비신자 교리시간 안내 (주일 - 오전 10:30 / 화요일 - 오후 8:10) ☜

진사리 성가정 성당

(성가정의 성 마리아와 성 요셉)

경기도 안성시 공도읍 진사 2길 65
(http://club.catholic.or.kr/jinsa)

주임신부 : 이형동 (베 드 로)
총 회 장 : 김성운 (루 까)
연령회장 : 홍준기 (베 드 로)
☎ 010-2638-4025
사 무 실 : 031) 656-4742
F A X : 656-4740

성경말씀읽기 "사도행전" 11장 : 12월 30일(일) ~ 1월 5일(토)

전 례 안 내

	미 사	해 설	1독서	2독서
12월30일	07:30	김준호	이창기	이중화
	10:00	박종권	이종선	손정아
	19:30	윤경미	김낙균	권삼주
1월 6일	07:30	오희경	최금주	안옥선
	10:00	강한식	김낙균	손정아
	19:30	권삼주	이창기	김민주
1월13일	07:30	이중화	이종선	백효임
	10:00	박종권	조휘서	손진희
	19:30	김준호	김낙균	이남애

천주의 성모마리아 대축일 미사 안내

o 일 시 : 2018년 12월 31일(월) 저녁 8시
2019년 1월 1일(화) 10시
o 합동미사 예물은 성전입구 합동 미사 예물함에 넣어 주시기 바랍니다. 31일(월) 새벽미사는 없습니다.

성모신심미사

o 일 시 : 1월 5일(토) 오전10시
o 봉헌금 있습니다.(성소후원)

환자 영성체

o 일 시 : 1월 10일 (목) 오후 2시
o 환자 영성체를 원하시는 분이나 이웃이 계시면 사무실로 신청해 주시기 바랍니다. (사무실 656-4742)

주님 봉헌 축일(2/2) 초 및 제대꽃 봉헌

o 주님봉헌 축일은 세상에 빛으로 오신 예수님께서 성전에 봉헌되심을 기념하는 축일이며, 한 해 동안 제대에서 사용할 초와 가정에서 사용할 초를 축복하게 됩니다. 제대초 및 제대꽃을 봉헌하실 분은 사무실에 접수해 주시기 바랍니다.

기 타 안 내

12/24 은행으로 600,000원 납입 하신 분은 사무실로 알려주시기 바랍니다. 12/31 저녁8시까지 알려주셔야 2018년도 기부금에 반영됩니다.

헌화회원 모집 및 제대꽃 봉헌

o 꽃을 좋아하고 제대꽃꽂이를 함께 하실분 모집합니다. 아울러 작은 정성이라도 좋습니다. 제대꽃 봉헌 많이 해 주시길 부탁드립니다.
o 문 의 : 헌화회장 010-5570-1945

소공동체 월례회의

o 매월 첫 번째 월요일 저녁 7시30분 교육관 2층

연령회 회합

o 일 시 : 1월 6일(주일) 교중미사 후 교육관 2층

카페봉사자 모집

o 카페 봉사에 관심을 가지고 계셨던 분들의 적극적인 참여 바라며, 커피 뽑는 방법 가르쳐 드립니다.
o 문 의 : 김미선 헬레나 010-9861-6861

중고등부 교리교사 모집

o 교회의 미래인 아이들을 주님의 말씀으로 아끼고 사랑하며 가르칠 교사를 찾습니다.
o 문 의 : 사무실(656-4742)

'생명사랑나눔운동' 기금 모금

o 대림시기 동안 즐거운 불편 24운동 실천을 통해 모금한 모금함을 사무실에 1월 13일(주일)까지 봉헌해주세요.

특별헌금

12월 30일(주일)	차량구입 2차
1월 6일(주일)	사제양성 2차

차량봉사자

날 짜	봉 사 자	날 짜	봉 사 자
12월30일	김준호 사도요한	1월 6일	이장원 요 셉
1월13일	이성원 대건안드레아	1월20일	이기완 마르코

구역 청소

성 당		교 육 관
12월30일(주일)	삼성 구역	장소별 각단체가 청소합니다. 간지참조하세요!
1월 6일(주일)	반도,용이구역	
1월13일(주일)	루미 구역	
1월20일(주일)	푸르1 구역	

주일미사 참례율

주 일	참례자수	참례율
대림제3주일	449 명	25%
대림제4주일	488 명	28%

미사안내					주일			유아세례	
	월	오전 6:00	화,목	오후 7:30		아 침 미 사	오전 7:30		4월, 8월, 12월 성모신심미사 후
	수,금	오전 10:00	토	오전 10:00 (매월첫번째) 오후 5:00 (청소년미사)		교 중 미 사	오전 10:00		
						저 녁 미 사	오후 7:30		

천주교를 알고자 하시는 분은 이웃 천주교 신자들 또는 사무실에 문의하십시오.

주임신부 : 장찬헌(아벨로)
사 무 실 : ☏ 526-2266
F A X : ☏ 339-7297
총회장 : 최재봉(요한)
☏ 010-3306-7366
연령회장 : 권혁진 리카르도
☏ 010-8786-7321

천리 요셉 성당

노동자의 성 요셉

우편번호 : 17131 용인시 처인구 이동읍 적동로 1-12
(cheonri@casuwon.or.kr)

미사 시간

주일	06시 30분
	10시 30분
월요일	06시 30분
화요일	19시 30분
수요일	10시 00분
목요일	19시 30분
금요일	06시 30분
토요일	16시 00분(어린이)
	18시 30분

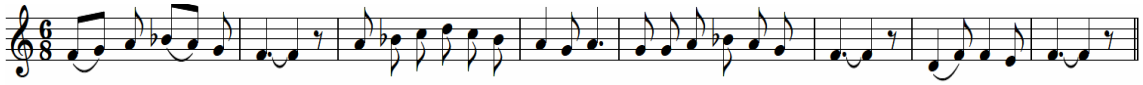

행- 복하 - 여 라,- 주님 을경외하 는사람, 그분의길 을걸 는 - 모- 든사 람!-

축

2019년 새해 복 많이 받으세요.
올 한 해도 교우님들의 가정에 주님의 축복이 충만하시기를 기도드립니다.

▣ 오늘은 예수, 마리아, 요셉의 성가정 축일 입니다.

▣ 2019년부터 교육관 건축기금 마련을 위한 2차 헌금이 있습니다.

▣ 천주의 성모 마리아 대축일 미사 안내
천주의 성모 마리아 대축일에는 가정을 위한 합동미사를 봉헌합니다. 미사 예물은 미사 시작 전 사무실에 내시거나 봉헌함에 넣어 주시기 바랍니다. 1월 1일에 참석이 어려운 교우들은 12월 31일 미사에 참여하시기 바랍니다.
·전야미사 및 송년미사: 12월 31일(월) 오후 8시
·낮 미사: 1월 1일(화) 오전 10시 30분

▣ 1월 7일(월) 새벽미사는 없습니다.

▣ 세례식 안내
주님의 자녀로 다시 태어나는 새 영세자를 위해 많은 기도와 축하 부탁드립니다.
일시 : 1월 13일(주일) 교중미사 중

▣ 제대 초 봉헌 안내
1년 동안 사용할 제대 초와 제병 및 포도주를 봉헌 받습니다.
신청기간 : 1월 1일 ~ 1월 31일
신청장소 : 성당로비(주일), 사무실(평일)

▣ 성시간 안내
일시 : 1월 3일(목) 저녁 7시 30분 미사 후

▣ 2018년 대림시기 생명기금 저금통을 보내주세요.
대림절을 시작하며 나눠드린 생명기금 저금통을 모으고 있습니다. 정성껏 준비한 저금통을 사무실로 보내 주시기 바랍니다.

▣ 환자 영성체 안내
일시 : 1월 4일(금) 오전 9시부터
※ 변동사항은 구역장(반장)에게 알려 주십시오.

▣ 2018년 활동 보고서 제출 안내
각 단체는 2018년도 활동 보고서를 구체적으로 양식에 준하여 내용을 작성하여 기한 안에 제출해 주시기 바랍니다.
* 제출기한 : 12월 31일까지.

▣ 각 단체 회의 안내
평 단 협 : 1월 2일(수) 저녁 8시(소성당)
소공동체 : 1월 6일(주일) 교중미사 후(소성당)

▣ 교육관 건립을 위한 공미 운동 안내
사랑과 나눔의 의미를 담아 성당 로비에 마련 된 공미함에 봉헌해 주시기 바랍니다.

▣ 교육관 건립금 마련을 위한 명절 떡 판매
떡국떡 1Kg : ₩5,000
가래떡 2Kg : ₩10,000
우리콩 메주 1말 : ₩100,000
문의 : 소공동체(010-6282-5461)

▣ 우리들의 정성(12월 17일 ~ 12월 23일)
- 교무금(과년도포함) : 1,500,000원
- 대림 제4주일 헌금 : 1,447,100원
- 건축헌금 및 감사헌금
  조수영 50만원, 오정환 30만원, 오순화 30만원, 김순용 20만원, 김기남 20만원, 김은영 10만원. 김남북 10만원, 오동훈 10만원, 익명 10만원. 김옥 10만원, 김남영 10만원, 이강숙 10만원, 김영분 5만원, 김기화 5만원.

주임신부 : 박정배(베네딕토) 2681-1325
보좌신부 : 김종헌(바오로) 070-4047-1768
수 녀 원 : 2066-1327
사 무 실 : 2681-1324
F A X : 2681-1327
어린이집 : 2617-1321

철산성당

묵주기도의 복되신 동정 마리아

(우) 14253 경기도 광명시 도덕공원로 37
홈페이지 : www.chulsan.or.kr
E-mail : csan@casuwon.or.kr

♣ 미사시간 안내 ♣

주일	평일
토 : 16시-초등부 19시-중,고등부 주일 06시30분-성인 09시-성인 11시-교중 16시-청년부 20시-성인	월-06시 화-10시/ 19시30분 수-06시/ 10시 목-10시/ 19시30분 금-06시/ 10시 토-10시
총회장 010-9021-1117	선종봉사회장 010-3748-4730

화답송

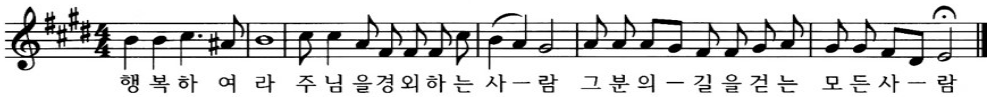

행복하여라 주님을경외하는사람 그분의길을걷는 모든사람

✢ 2018년 송년 미사

12/31(월)	06시 미사 없음	
	송년 미사	21시
※ 송년미사는 한 해 동안 하느님께 받은 은총에 감사드리며 자신을 돌아보는 시간을 갖습니다.		

✢ 천주의 성모 마리아 대축일 미사

1월1일(화)	06시 30분미사 없음(×)			
	09시	11시	16시	20시

· 2019년 1월 1일(화)은 새해가 시작되는 첫날입니다. 이날은 천주의 모친이신 성모 마리아 의무 대축일

✢ 1월3일(목) 교구신년미사 관계로 10시미사 없음

✢ 성탄판공 기간 수고해 주신 지역장, 구역장, 반장님들과 성탄전례, 성탄 축제에 봉사해주신 봉사자와 성탄절 자장밥을 맛있게 해주신 모든 분들께 감사드립니다.

✢ 견진 대상자 접수

· 접수기간 : 2019.1.6. ~ 2.10(미사전후)평일사무실
· 교리일정 : 2/13 ~ 5/29(매주수요일 20시~21:30)
· 접수비 : 성인1인 3만원(본인2만, 본당 1만원 지원)
· 문의 : 010-3425-2211(교육분과장)

✢ 고3 졸업 피정 신청

· 일시및장소 : 2019년 1월18일(금) 13시 ~ 1월 19일(토) 20시, 성전
· 대상 : 고3전체(주일학교 등록 여부 무관)
· 신청 : 12월 29일, 1월5일(중고등부 미사후 로비)
· 전화신청 : 교감 ☎ 010-2798-4624

✢ 대림절 저금통 사무실로 내 주시기 바랍니다.

✢ 로사리오산악회 겨울눈꽃 산행

· 일시,장소 : 01월26일(토) 강원도(계방산)
· 출발장소 :안현초등학교앞, 회비₩35,000(선착순)
· 계좌번호 : 농협301-0157-0474-91신지희

✢ 감사헌금(12월 19일 ~ 12월26일)

· 100,000 김종옥안또니오, 전성철대건안드레아, 최복남데레사, 기신서사도요한, 이다인로즈마리, 황인수, 곽현숙, 이현표바실리오, 김현진체칠리아
· 50,000 조순희루치아, 최홍민요셉, 익명3
· 30,000 신석호요셉, 익명 · 11,000 익명
· 20,000 이선분베로니카 · 10,000 익명

날 자	구역별판공예물	금 액
12/19(수)	11,13 구 역	797,000원

구 분	12/19- 12/26
교 무 금	16,553,000원
분 당 헌 금	14,502,000원
성 소 후 원 금	1,950,000원
주 일 헌 금	7,392,080원
성 탄 구 유 예 물	5,544,800원
성 탄 대 축 일 합 동 예 물	18,222,000원
성 탄 대 축 일 헌 금	4,390,800원

전례봉사구역	이 번 주 일			다 음 주 일		
	12월 29일	19시00분	중,고등부	01월 05일	19시00분	중,고등부
	12월 30일	06시30분	40구역	01월 06일	06시30분	05구역
		09시00분	41구역		09시00분	06구역
		11시00분	42구역		11시00분	07구역
		16시00분	청년부		16시00분	청년부
		20시00분	01구역		20시00분	08구역

수 인 한 의 원	하 이 치 과	한 양 김 밥	이 수 부 동 산
정성을 다하겠습니다!!! 철산3동 농협옆 알렉스빌딩 5층 ☎2687-7500 원장 : 심우상 시몬	치의학박사/ 교정, 임플란트, 틀니 철산역2번출구 2001아울렛 후문앞 원장 정세영 / 장혜련 헬레나 ☎ 2619 - 2275	다양한 김밥,식사류, (김밥 단체주문환영) (13단지 앞 효도프라자 1층) 김경분 세라피나 ☎2687-1722	철산동628 브라운스톤1차상가 104호 대표 : 심규숙(율리엣다) ☎ 2066-4554 H.P 010-8220-9903

천주교를 알고자 하시는 분은 본당신부 또는 사무실로 연락 바랍니다.

미 사 안 내			
토요일	10:00, 19:30(중고등부,청년,주일저녁)		
주 일	06:00 (새벽)	11:00 (교중)	15:00 (어린이)
평 일	월 06:00	화,목 19:30	수,금 10:00

성 시 간: 첫째 주 목요일 미사 후
성모신심미사: 첫째 주 토요일 10:00
위 령 제 미 사: 셋째 주 토요일 10:00

Cheonggye Sacred Heart of Jesus Church
청계예수성심성당
메일: cheonggye@ casuwon.or.kr

주임신부: 방상만 베 드 로
보좌신부: 조재형 안드레아
사 무 실: 031-689-5591
팩 스: 031-422-0162
총 회 장: 박학신 프란치스코
연령회장: 윤재덕 요한드라살
010-8652-7210

주보성인 : 성녀 마르가리타 마리아 알라코크 / 주소 : 의왕시 양지편로 3 / 카페 : http://cafe.daum.net/cheong.gye

2018년 사목목표: 신앙의 유산을 자녀에게
나도 전해 받았고 여러분에게 무엇보다 먼저 전해준 복음은 이렇습니다.(1코린 15,3)

예수, 마리아, 요셉의 성가정 축일(2018년 12월30일)

◎ 전례봉사구역
- 12/31 삼호1, 1/1 삼호2, 1/5 삼호3, 1/6 숲속1

◎ 예수, 마리아, 요셉의 성가정 축일
- 오늘은 성가정 축일이며 가정 성화 주간입니다. 가족과 함께 앉아 미사를 봉헌합시다.
- 가족복사: 홍근석(바오로), 최효숙(소화데레사) 홍인표(세례자요한)

◎ 교무금 납부 및 기부금영수증 발급
- 하느님께 받은 은혜에 감사드리며 **2018년도 교무금**은 **13개월치** 봉헌해주시고, **2019년도 교무금 책정**에도 정성을 다해주시면 감사드리겠습니다.
- 기부금영수증은 사무실에 신청 바랍니다.

◎ 본당 교리실 명칭 공모
- 총 10개 교리실(가나홀 1개, 2층 3개, 3층 6개) 명칭을 공모합니다.(접수: 사무실)
- 당선작은 소정의 상품을 드립니다.

◎ 1/5(토) 청소구역
- 청계4: 대성전
- 청계5: 복도(2층~4층), 중앙계단(지하~옥상), 돈보스코홀
- 청계6: 유아실, 성가대, 여자화장실(1층, 3층)

◎ 전례안내
- **송구영신미사** - 일시: 12/31(월) 22시
- **천주의 성모 마리아 대축일 미사**
- 일시: 1/1(화) 11시
- 합동미사예물 있음(연말정산가능)
- **성시간** - 일시: 1/3(목) 저녁미사 후
- **성모신심미사**
- 일 시: 1/5(토) 10시 미사
- 성모신심미사에 **임신 중이거나 임신을 원하시는 분께** 특별안수를 줍니다. 가능한 부부가 참석하기를 권고합니다.
- 당일 미사 전에 미사지향을 받습니다.

◎ 연령회 월례회의
- 일시: 1/6(주일) 교중미사 후, 돈보스코홀

◎ 이달의 캠페인
※ 화장실을 깨끗이!
- 용변 후 변기물 꼭 내리기.
- 이용 후 아무도 없을 때는 불 끄고 나오기.
- 남은 음료 휴지통에 버리지 않기.
- 휴지는 적당히 사용하기.

◎ 대림저금통을 사무실로 가져다주시기 바랍니다.

◎ 모집안내
- **사무원 채용**
- 자격조건: 세례받은지 3년 이상 된 신자, 전산행정(회계처리 및 PC(한글, 엑셀)) 업무 가능자
- 제출서류: 이력서, 자기소개서, 교적사본, 본당주임신부추천서(타본당)
- 서류접수 및 문의: 본당 사무실 ☏031) 689-5591
- 서류마감일:2019.1.6
- **관리장 채용**
- 자격조건: 세례받은지 3년 이상 된 남성, 공무 및 시설관리 경력자 우대, 인근 거주자 우대
- 제출서류 및 서류접수, 문의: 위와 동일
- **단소 동아리 회원모집**
- 우리나라 고유악기 단소로 성가, 가요, 가곡, 민요 등을 배우며 함께 주님을 찬미할 회원을 모집합니다. 초보환영, 나이제한x
- **첫모임: 1/13(주일) 12시40분, 2층 1교리실**
- 문의: 010-3720-3528

◎ 지난 주 봉헌(12/21~27)
- **무화과열매**
- 조현희 베로니카, 손미경 효주아네스, 함풍자 루시아, 노태성 토마스아퀴나스, 김성제 바오로, 최명순 에노바, 조선표 대건안드레아, 고현숙 요안나, 류성호 발토로메오
- **건축헌금** - 류재정(크리스티나): 200,000원

◎ 12/23 주일미사 참례현황

재적신자수	참례인원	참례율
2,174	749	34%

◎ 주일 점심식사(봉사구역: 청계4구역)
- 소고기미역국, 코다리찜, 튀김, 파채무침

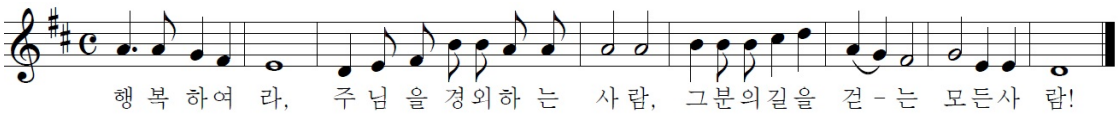

신앙의 유산을 자녀에게 1. 도전365!(매일미사참례) 2. 가족미사참례(매월 넷째주) 3. 봉사의 생활화

교무금 납부방법 - 계좌번호: 1005-301-722384(우리은행) 예금주: 천주교수원교구유지재단

미 사 시 간	
주 일	오전08:30 주일아침 오전11:00 교 중 오후 7:00 청소년
토요일	오후 7:30 저녁주일
월	오 전 6:00
화·목	오 후 7:30
수·금	오 전 10:00

청덕성모승천 성당

(복되신 동정 마리아)

주 임 신 부 이 요 한 (요한사도)

E-mail: cheongdeok@casuwon.or.kr
카 페: **http://cafe.naver.com/**1004maria

용인시 기흥구 구성로279번길 3
사무실 : 285 - 4780
팩 스: 285 - 4781
총회장: 김 홍 식(베드로)
h.p:010-4331-0273
연령회장: 이 경숙(모니카)
h.p:010-4314-3013

유치부, 초등부는 부모님과 함께 성당에 옵니다. | **사무실에 신청 : 면담, 유아세례, 병자영성체, 혼인관련, 집축복, 차축복, 상가축복 등**

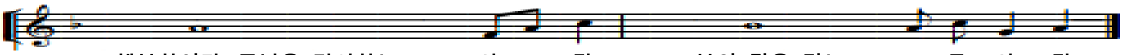

행복하여라, 주님을 경외하는 사 - 람, 그분의 길을 걷는 모 든 사 람.

이번 주일 특별 헌금 : 본 당 건 축 헌 금

❒ 송년미사: 12월31일(월)오후 8시

▪ 새벽 6시 미사는 없습니다.

❒ 천주의 성모마리아 대축일 미사: 1월 1일 11시

▪ 가정합동 미사예물은 성전 입구 봉헌함에 개별적으로 봉헌해 주시기 바랍니다. (오후 7시30분 미사 없음)
→ 주일처럼 45인승 버스 운행 합니다.

❒ 성소후원회 미사 및 모임: 1월 2일(수)오전10시

❒ 성시간: 1월 3일(목)오후 7시30분 미사 후

❒ 병자영성체: 1월 4일(금)오전10시 미사 후

❒ 성모신심미사: 1월 5일(토)오전10시

❒ 구유경배 및 구유예물 봉헌은

▪ 주님공현대축일(1월 6일)까지 자유롭게 하실 수 있으며, 예물은 자선헌금으로 사용됩니다.

❒ 초등부 주일학교 방학입니다. 1월~2월엔 어린이 미사와 교리가 없습니다.

❒ 대림.판공 골든벨 문제지는 12월31일 까지 주보대 위에 마련된 함에 넣어주시기 바랍니다.

❒ 교무금 봉헌 및 연말정산 안내

▪ 연말정산 기부금 확인서는 2018년 납부금액에 대해서만 발급 되오니 착오 없으시기 바랍니다.

❒ 대림저금통 회수합니다. [1월 6일(주일)]

❒ 미사참례 현황

세대수	총 신자수	참례 인원	참례율 %
956	2,240	759	33.9

❒ 교리실 사용후 청소, 난방, 문단속 확인!!!

❒ 월례회의 및 모임 안내

단 체	일 시	장 소
소공동체	1/ 6(일) 교중미사 후	종합교리실
상임위원회	1/13(일) 교중미사 후	집무실

❒ 1월 전례 및 본당 청소 : 물푸레 4 구역

❒ 교무금 자동이체 계좌

자동이체 / 무통장 입금 계좌		
우리은행	1005-401-375134	(재)천주교 수원교구

❒ 감사합니다 [12.17 ~ 12.23]

우리들의 정성			
교무금	6,890,000	성소후원금	90,000
주일헌금	2,420,000	사회복지후원금	100,000
특별건축헌금	1,547,000		
건축헌금	5,720,00	수입합계	17,427,638
감사헌금	660,000	지출합계	10,036,400
예금 잔액 : 36,349,948원			

감 사 헌 금

김용표1만원, 이선자5만원, 이명자(체칠리아)30만원, 한완길10만원, 이태영10만원

건 축 헌 금

윤혜영3만원, 김호현10만원,김재훈10만원, 윤펠리10만원, 권태헌10만원, 서종원20만원,기미예2만원, 최정웅60만원, 박세순60만원, 조재천5만원, 유월종5만원, 최종만120만원, 신형철100만원, 차용자5만원,유영자10만원, 최호선10만원 하원5만원, 조명환20만원, 김향희14만원, 안보선60만원 김옥자5만원,이경숙(보나)5만원,김용란3만원, 한완길20만원

연정 뷰티클래스
동안 V 라인
☎010-7507-2004
이연정(마리아)

4Life
면역이 궁금하시나요?
면역과 해독
면역, 독소체크
무료로 상담해 드립니다.
☎010-3955-1312
신송희(마리아)

헤어 스토리
매직.쎄팅.볼륨매직
염색.뿌리아리롱. 펌 전문
속눈섭 연장 시술
반영구 문신(눈썹.아이라인)
네일샵 인 샵 구함/ *예약제 운영
☎ 010-4261-0804

우리아이의 첫 학교
루아숲 유치원
RUA FOREST KINDERGARTEN
물푸레마을7,8단지사이
☎285-5114(설로사)

덕인건설중기
각종 중기대여·토목공사
337-2467/팩스274-2809
☎010-5252-2476
대표 권기범(요셉)
동백 죽전대로527번길67

가족처럼 돌보겠습니다
경동한의원
통증,비염,아토피,비만
교통사고, 자동차보험,난임
동일하이빌 1차입구
☎ 285-9075
원장: 한의학박사 김정우(요셉)

한우만 고집하는 맛있는 음식점
착한한우 설렁탕
옛날방식 그대로 가마솥에 직접 끓인 한우 사골 전국 포장판매
☎ 287-6988
언남동 231-1 (경찰대 사거리)
조을숙(수산나)·김요한(사도요한)

오예숙 헤어
기본펌20,000/크리펌 25,000
컷트7,000/헤나염색 15,000
원장 오예숙(아녜스)
☎010-4263-3536
마북동370-9/서울우유정문 옆

구 성 치 과
교정치료,임플란트치료
일반치과치료
외환은행2층
(언남동 동부센트레빌 입구)
☎ 283-2752
원장 박정태(대건안드레아)

청덕꼬마천사 어린이집
연령별 특색활동(만1세~만5세)
영어 특성화 프로그램
(대상 만3세~만5세)
☎ 286-2004(율리아나)
위치: 물푸레 4단지 옆

청 북 성 당

(주보 성 가브리엘 대천사)

사무실 : ☎ 031) 684-8338 팩스 : 031-684-8339
우) 17802 경기도 평택시 청북읍 청북남로 317
E-mail : cheongbuk@casuwon.or.kr

주임신부 :	현 민 수 (토마스아퀴나스)
총회장 :	김 대 순 (대건안드레아)
연령회장 :	한상득(가브리엘) ☎ 010-6344-0946

구 분		미사시간	대 상	알 림	사목표어(성구)
주일	토요일	오후 7:30	일 반(토요일 저녁)	집축복·상가축복·차축복 일시 : 원하시는 날 (본당사무실로 신청)	"내가 세상 끝 날까지 언제나 너희와 함께 있겠다!"
	일요일	오전 10:30	일 반(교중)		
		오후 4:00	어린이 · 중고등부		
		오후 7:30	일 반(저녁)		
매월 첫째 토요일		오전 10:00	성모신심미사	유아세례 : 성모신심미사 후	사목 방침 1. 소공동체 활성화 2. 청소년 신앙생활 활성화 3. 공동체 의식의 고취 4. 선교의 삶
평 일		< 월요일 06:00 > < 화 · 목요일 19:30> < 수 · 금요일 10:00 >			
성시간		매월 첫 목요일 저녁 미사 후			
환자영성체		매월 셋째 주 금요일 오후 2시 30분 출발			

◎ 2차 헌금

일 자	헌금 사용처
1월 6일(일)	사제양성후원금

◎ 천주의 성모 마리아 대축일 미사안내

- 1월 1일(화)은 '천주의 성모 마리아 대축일'이며 세계평화를 위한 기도의 날로서 의무대축일이오니 미사에 참여하시기 바랍니다.
- 또한 새해 첫날을 맞아 우리의 가정을 주님께 봉헌하며 가정합동미사를 봉헌합니다.
- 2018년 12월 31일(월)오후 7시 30분
- 2019년 1월 1일(화)오전10시 30분, 오후 7시 30분

◎ 성모신심미사 안내

- 일시 : 2019년 1월 5일(토) 오전 10:00

◎ 2018년도 복음화보고서 준비

· 각 위원회별 분과 단체에서는 2018년 한 해 동안 활동하신 것을 보고서 양식에 맞추어 1월 6일(일)까지 제출해 주시기 바랍니다.
(보고양식은 각 위원회장, 분과장, 단체장님께 메일발송 함

◎ 미사시간 변경 안내

· 1월 5일부터 주일 미사시간이 아래와 같이 변경됩니다.
· 토요일 : 주일저녁미사(오후 7시 30분 → 오후 7시)
· 일요일 : 어린이 미사(오후 4시→오후 3시 30분)
저녁미사(오후 7시 30분 → 오후 7시)

◎ 청소년(자모회) 후원 모금

· 일시 : 12월 29일(토), 30일(일) 미사 전 · 후

◎ 교육 및 모임

예비신자 교리교육	매주 일요일 오전 9시	교리실1
	매주 화요일 저녁미사 후	집무실
여소공동체회합	1월 6일(일) 교중 미사 후	성당
남소공동체회합	1월 6일(일) 교중 미사 후	교리실1
평신도 회합	1월 3일(목) 미사 후	교리실1
제분과 회합	1월 5일(토) 신심미사 후	교리실1
연령회 회합	1월 13일(일) 미사 후	성당

우리들의 정성(감사합니다)

교무금	주일헌금	성탄합동미사예물
3,610,000	1,211,000	3,664,000
건축헌금 : 8,037,100		
진경호(베네딕토)300만 송혜준(마리안나)5만 하현호(안젤로)100만 소공동체위원회 200만 구유경배예물 : 1,987,100		

◎ 대림절 저금통 봉헌 안내

- 대림기간 동안 희생하며 채워 온 대림절 저금통을 1월 13일(주일)까지 사무실로 봉헌 바랍니다.

◎ 안내 · 전례봉사 및 성당 청소 구역

안내봉사	청소	구역
12/30(일)	1/5(토)	한내들 1차
1/6(일)	1/12(토)	부영1단지

※ 안내 봉사자는 9시 30분까지 오시기 바랍니다.

천주교를 알고자 하시는 분은 이웃 천주교 신자들 또는 사무실에 문의하십시오.

미사안내		
평 일	월 : 오전 6시 화, 목 : 오후 7시30분 수, 금 : 오전 10시
성모신심	매월 첫토요일 오전 10시
토요일	오후 4시 어린이 미사 오후 7시30분 청년/중고등부
주 일	오전 9시, 11시(교중미사)

초 월 성 당

(성 최경환 프란치스코)

(우)12735 경기도 광주시 초월읍 경충대로1284번길79

홈페이지: http://cafe.daum.net/chowolcath

고해성사: 매 미사 20분 전

주임신부 조윤호 (윤호요셉)
총 회 장 황병훈 (바오로)
연령회장 이영민 (율리아노)

☎ 사 제 관: 798-3890
사 무 실: 767-1790
F A X: 767-1791
연령회장:010-5336-5876

집/차 축복 :수시, 사무실로 접수

행복하여라 주님을경외하는 사람 그분 의길을걷는모든 사람

▣성전봉헌을 위한 묵주기도 500만단 봉헌

-주간합계:13,600단 총계:1,322,854단

1구역	2구역	3구역	4구역	5구역	6구역	7구역
540	1,570	365	140	310	1,165	1,130
8구역	9구역	10구역	11구역	12구역	13구역	14구역
1,030	1,075	1,650	910	1,445	1,770	500

▣ 단체모임 안내

12월30일(주일) 교중미사 후 상임위,연령회
1월5일(토) 10:00 미사 후 소공동체회의

▣ 1월 성시간 및 성모 신심 미사 안내

· 성시간:1월3일(목) 저녁미사 후에 있습니다.
· 성모 신심 미사:1월은 없습니다.

▣ 1월 환자 영성체는 쉽니다.

▣ 축일을 축하 드립니다 !!

1/1-천주의 성모마리아 1/2-성바실리오
1/3-성제노베파 1/5-성녀에밀리아나

▣송년 미사 및 새해 미사 안내

날 짜	시간	미사
12/31(월)	21:00	송년 미사
1/1(화)	11:00	천주의 성모 마리아 대축일 미사

※31일- 따듯한 차 나누기가 있을 예정입니다.
※12/31(월) 새벽미사는 없습니다.
※1월1일(화) 11시 미사에는 주일과 동일하게 봉고차 운행합니다.(25인승 버스는 운행안함)

▣ 전입교우를 환영합니다.

성명(세례명)	주소	구역
남명화(레지나)	대쌍신일 104-1203	7-2
박종님(리디아)	쌍동대림 102-1204	11-1
조경희(요안나)	동막골길 150-12(용수리)	8-1

※전입자분께서는 교무금책정 및 신부님 면담 일정을 위해 사무실로 방문하여 주시기 바랍니다.

▣천주의 성모마리아대축일 새해가정미사

· 새해 첫날은 천주의 성모마리아 대축일로서 의무 축일입니다. 가정을 위한 합동미사예물을 정성껏 봉헌하시기 바랍니다.

▣ 연말 정산 기부금 영수증 발급 안내

· 교무금을 완납하신 후에 사무실로 신청해주시고, 2~3일 후에 찾아가시기 바랍니다.

▣ 사무실 휴무안내 (12월31일 대체휴무)

· 1월4일(금) 휴무하오니 양해바랍니다.

▣ 연말정산 기부금영수증 신청안내

· 2018년1월1일부터 2018년12월31일까지 납부하신 금액에 한하여 2018년 기부금 영수증에 반영됩니다. 납부자가 아닌 타 명의로 발급을 원하시는 경우 동일한 교적에 있어야 합니다. 가급적 소득공제 받으시는 명의로 교무금 책정을 해주시기 바랍니다.

▣ 난방기 전원소등 확인 부탁드립니다

· 겨울철을 맞아 난방기를 적정온도로 가동 시켜 주시고, 레지오 또는 단체회합 후 전원을 반드시 꺼 주시기를 부탁드립니다.

▣ 생명나눔 대림저금통 봉헌안내

· 대림시기에 나누어 드린 생명나눔 저금통은 1월 13일(주일)까지 사무실로 제출 바랍니다.

▣ 초등부 주일학교 방학 안내

· 12월29일(토) 16시 미사 (방학식)
방학중에는(1/5~2/23) 어린이 미사가 없으며 부모님과 함께 미사 참례하시기 바랍니다.

▣ 전례담당 및 청소구역

일 시	미사 안내 / 교리반 협조 Pr.	전례담당 및 본당청소구역
12월30일(주일)	바다의 별	1구역
1월6일(주일)	사랑의 샘	14구역
1월13일(주일)	순결하신 어머니	13구역

▣ 주일미사 참례 현황

일 시	4시	저녁	9시	11시	참석수	참석율
12월16일	60	79	152	272	563	27.05%
12월23일	63	84	164	294	605	29.20%
12월25일		377		393	770	37.16%

▣ 우리들의 정성 (12월17일~12월23일)

교무금	3,507,500	건축헌금	13,407,500
주일헌금1차	2,305,700	주일헌금2차	1,081,000
건축헌금	오희준토마스1천만원		
감사헌금	오경숙미카엘라30만원,익명10만원		
성탄 꽃봉헌	익명5만원,송정숙말가리다3만원		
신협차입금	990,000,000	은총통장위탁금	161,000,000
현금과 예금합계:168,939,616원			

예비신자 교리반 안내 -주일반:오전 9:00 교육관
교무금:(신협)초월성당 131-015-590642

제 868 호

미사 시간			
평 일		주 일	
월	06:00	토	19:30(학생)
화.목	19:30	주일	07:00 10:30(교중) 19:30
수.금	10:00		
고해성사		미사 30분 전	

초지동본당

성 요아킴

경기도 안산시 단원구 초지동로 23

http: //cafe.daum.net/0314752004

주임신부: 최중인 아우구스티노

총 회 장: 기옥희 안나

사 무 실: 031-475-2004

F A X : 031-475-2005

유아세례 : 1 · 5 · 9월 둘째주 토요일 17:30	**혼인성사** : 2개월전 사무실에 신청
입 교 식 : 1 · 5 · 9월 둘째주 교중미사	**집, 상가 축복** : 사무실에 신청

천주의 성모마리아대축일 미사

12월 31일(월)	저녁 8시(새벽미사 없음)
1월 1일(화)	오전10시30분

수암봉 산행

• 일시: 1월 1일(화) 점심식사 후 성당에서 1시출발
• 회비: 저녁식사비(약 10,000원)

성시간

• 일시: 1월 3일(목) 저녁미사 후

병자영성체

• 일시: 1월 4일(금) 11시
• 신청: 1월 3일(목)까지 사무실

가정주일 미사

• 매월 첫째주 주일(1/6)은 가정주일로써 온 가족이 함께 기도하고 가정공동체의 소중함을 되새기며 가정성화가 되도록 참여하는 미사입니다.

임산부 축복식 신청

• 일시: 매월 첫째 주 주일 교중미사 중
• 대상: 출산을 한 달 앞둔 임산부
• 내용: 하느님의 귀한 선물인 아기를 임신한 산모를 위한 축복입니다.

예비자 입교식

• 일시: 2019년 1월 13일(주일) 교중미사 중
• 신자분들의 관심과 입교권면 바랍니다

첫주 건축헌금은 만원권으로 봉헌합시다.

연말 정산 기부금 영수증 발급

• 2018년 1월~12월까지 봉헌하신 것만 해당됩니다.
• 1주일 전 미리 사무실에 신청 바랍니다.

전입을 환영합니다.(12월17일-12월23일)

성명(세례명)	전본당	구역		반
김복희(데레사)	갈곶동	3 - 1		1
장희영(프란치스카)	월피동	송	7 - 1	1
유종슬(라파엘)	서울 혜화동	산	7 - 3	2

• 사무실에서 교적정리를 하시고 교무금을 책정바랍니다.

소공동체 및 단체 모임

단 체	날 짜	시 간	장 소
지역연령회	1월 6일(주일)	교중미사후	회의실
울뜨레야	1월 13일(주일)	교중미사후	회의실

• 매주 화· 수요일은 반모임의 날입니다.

전례담당 및 성당청소

날짜	전례주간	구 역	구역장
12월30일	예수, 마리아, 요셉의성가정주일	3 - 1	김선영
1월6일	주님공현대축일	3 - 2	임미섭

미사 참례자(12월17일-12월23일)

월	화	수	목	금
35	69	94	67	87

토	7시	10:30	19:30	신자 수	참례수(%)
142	48	320	141	2,186	651(29.78)

우리들의 정성(12월17일-12월23일)

교 무 금	6,475,000	분당헌금	305,000
건축헌금	800,000	감사헌금	50,000
주일헌금	1,562,000	기타헌금	300,000
건축헌금(2차)	2,150,000	성소후원금	20,000
성탄건축헌금	4,333,000	합동미사예물	3,878,000

교 무 금
최미자, 남순자, 이수민, 나병지, 김공수, 황승현, 정용국 한수이, 안성미, 고선영, 김순례, 강남순, 임종오, 고인순 박재순, 이찬호, 김현화, 김정희, 유경옥, 김옥수, 석경은 한진은, 박병규, 이정현, 조영미, 이 철, 우내심, 김영화 김중훈, 황학삼, 전영래, 김희준, 박진숙, 윤재옥, 김병석 전제윤, 정윤희, 신연자, 이정임, 조한근, 이효선, 강낙준 원재수, 박용해, 정영복, 임희섭, 박영빈, 강유순, 신연숙 차재성, 고경천, 최미자, 김병익, 문종복, 주무차, 이혜경 구자석, 유옥순, 윤지성, 오세형, 박미자, 정옥순

분당헌금(단위: 천원)
양장희, 한동은, 손경자

건축헌금(단위: 천원)
20. 전영래 30. 박진숙, 임희섭
50. 전제윤, 이효선 220. 김병익
100. 정용국, 신연자, 최미자, 김순례

감사헌금(단위:천원)
20. 이경진 30. 정윤희

성소후원금(단위:천원)
5. 익 명 15. 박진숙

기타헌금(단위:천원) 300. 초지한의원

봉헌내역에 이의가 있으시면 즉시 문의하여 주세요.
분당헌금은 7지역(송산) 교무금입니다.

GD컨벤션	서안산노인전문병원	삼촌네 고기마트	시골순대 감자탕	떡 쟁 이
결혼식,돌잔치,홈파티 출장예식,한식뷔페 광덕4로 140 GD팰리스타워 www.gdconvention.com 487-8100 **심상민**	재활치료센터, HDF신장투석센터 산재지정병원 310병상 요양병원 원포공원로54 2/4/5층 406-7777 **최관영(비오)** **임선영(로사)**	한우1+등급, 한돈돼지 즉석양념육, 닭고기, 무료배달 초지로100 475-7800 010-8965-2720 **양두철(프란치스코)**	이마트정문 마트자동차매매단지 내 402-2364 010-5487-3192 **박종민(미카엘)** **김정은(미카엘라)**	돌, 백일, 답례, 이바지 떡케익, 행사떡, 개업떡 초지로128 (둔배미공원 앞) 484-4653 010-5232-4653 **박종민(베네딕토)**

미 사 시 간 안 내		
주일	토요일저녁 주일미사	오후 6:30
	어린이미사	오전 9:00
	교중 미사	오전11:00
	청년 미사	오후 7:30
평일	월	오전 6:30
	화,목	오후 7:30
	수,금	오전10:00

십자가의 성요한

천주교 칠보성당

수원시 권선구 칠보로 153
전화 : 296 - 7778 / 팩스 : 296 - 7777
홈페이지 : www.chilbo.or.kr

교무금 이체 : 신협 131-002-040660 (천주교유지)

주임신부: 최원섭 요 셉
총 회 장: 오동석 라파엘
연령회장: 윤금순 마리아
010-2231-1123

봉성체 : 마지막주(금)11:00

유아세례 : 짝수달 첫 토요일

병자성사 : 사무실 신청

집·차축복 : 사무실 신청

화답송

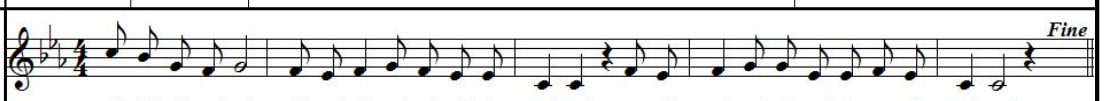

행 복 하 여 라 주 님 을 경 외 하 는 사 람 그 분 의 길 을 걷 는 모 든 사 람

예수, 마리아, 요셉의 성가정 축일 말씀(12/30)

"부모는 율법 교사들 가운데에 있는 예수님을 찾아냈다." (루카2,46)

◎천주의 성모 마리아 대축일 미사

1월1일(화)	09:00	대축일 미사(의무 대축일)
	11:00	

*의무 대축일이며 가정 합동미사로 봉헌됩니다.
합동미사예물을 정성껏 봉헌해주시기 바랍니다.

◎대림절 저금통 수거

*기간: 12월 30일 ~ 1월 13일(주일)
*장소: 사무실

◎기부금 영수증 발급 안내

2018년 납부한 교무금 및 기타헌금에 대한 기부금영수증을 발급해드립니다. 필요하신 분은 사무실에서 교무금을 완납하시고 신청바랍니다.

◎주차 안내

성당 마당이 협소하여 주차가 어렵습니다. 불편하더라도 걸어오시고, 주차 시에는 성당 주변에 피해를 주지 않는 선에서 주차 바랍니다.

"걸으면 뇌가 젊어지고 성인병 예방에 도움이 됩니다."

◎지난주 미사 참례 현황

주일미사 참례자 2,336명 중 757명 참석 32.4%

전례 및 청소 구역 안내

12/30	1/6	1/13	1/20
금호2	금호3	호반1	호반2

◎전입가족을 환영합니다.

성 명 (세례명)	주 소	구역
김경진 시릴로	호반베르디움A 103-1203	호반1
윤선자 카타리나	호매실마을 1315-1501	황골2
안병선 다니엘	금곡 신미주A 101-1001	금호2
이행태 바오로	한양수자인A 111-1104	한양
송순옥 카타리나	한양수자인A 110-302	한양
강명자 골롬바	동성A 102-303	두암1
성기조 토마스	한양수자인A 110-1004	한양
양승호 베드로	GS아파트 101-503	매실1

승합차 운행

12/30	김영주 알베르토	이현주 요셉
1/6	이승환 베드로	주정식 안젤로

◎우리들의 정성 (12.17-12.25) (단위: 원)

주일헌금	3,111,000
교 무 금	3,771,000
건축헌금	3,910,000
감사헌금	140,390
대축일 합동미사 예물	6,038,000
구유경배 예물 (가난한 이웃을 위해 쓰입니다.)	2,999,000

※감사헌금: 신경화 2만, 이영아 10만
초등부 유치부 대림 감사헌금: 양진호, 박기연, 박서빈 황예린, 한규인, 이효은, 박소율, 원호연, 김동형, 박서현

호매실 하늘 약국
병원 처방전 조제 전문
삼익 1차 버스정류장 앞
약사: 민세은 아녜스
292-8875 / 최계순 아델라

현 대 자 동 차
신차상담(시승, 리스, 렌트)
탑동사거리(한석빌딩1층)
☎ 298-8100 / 010-5264-9685
구운판매 대리점
대표 : 김현진(시메온)

자동차보험
주택화재보험
KB 손해 보험
손영만 프란치스코
010-5383-0947

가죽 소파 전문
공장직영 · 주문제작
서진석 요셉, 이명선 마리아
010-7358-8350

하느님을 가장 잘 알 수 있는 방법은 성경을 읽는 것이고, 미사는 가장 큰 기도입니다.

태평동성당

성 프란치스코

주임신부: 김정욱 (마테오)
수 녀 원: 방 (의례마르코)
사 무 실: 031) 721-3367 F A X : 721-3368
총 회 장: 김명환(갈리스도) 010-3346-4779
연 령 회: 배연승(안토니오) 010-5317-4327

※ 미 사 시 간 ※

- 주 일 : 07:00, 11:00, 18:00(청년)
- 토 요 일 : 18:00 (학생, 어린이)
- 새벽미사 (06:00) 월요일
- 아침미사 (10:00) 수요일 · 금요일
- 저녁미사 (19:30) 화요일 · 목요일

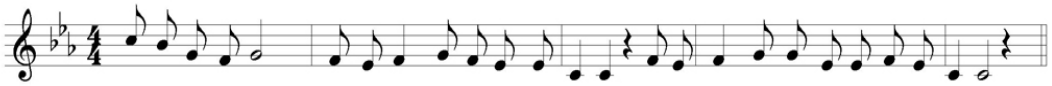

행복하여라 주님을 경외하는 사람 그분의 길을걷는모든사람

축 세 례

주님의 자녀로 새로 태어나신
새 세례자 여러분 진심으로 축하합니다.

◎ 하느님과 이웃과의 소통을 위한 기도운동

기도 지향 – 외짝교우와 냉담교우를 위하여
< 각 지역별로 지정된 곳에 묵주기도 20단에 스티커 1장을 붙이시는 방식입니다.>
교우 여러분의 적극적인 참여 부탁드립니다.

12월 23일 현재 묵주기도 현황	총 623,320단

◎ 천주의 성모 마리아 대축일 미사

1월 1일은 천주의 성모 마리아 대축일로서 의무 대축일입니다.
"합동미사예물"을 준비하시기 바랍니다.
일 시 : 1월 1일(화) 11시, 18시

◎ 연령회 송년 모임 안내

일 시 : 12월 30일(주일) 교중미사 후
장 소 : 3층 강당

◎ 성시간

일 시 : 1월 3일(목) 저녁미사 후

◎ 성모신심미사

일 시 : 1월 5일(토) 오전 10시

◎ 소공동체 봉사자 교육

일 시 : 1월 6일(주일) 교중미사 후

◎ 전례 봉사 및 본당 청소

금 주:태평 1지역 다음주: 태평 1지역

◎ 본당 총회

일 시 : 1월 13일(주일) 교중 미사 후

◎ 유아(어린이)세례

일 시 : 1월 12일(토) 오후 6시 미사 후
신 청 : 1월 10일(목)까지 사무실 접수
준 비 : 가족관계증명서, 대부모, 감사예물

◎ 대림저금통 제출

대림시기 동안 정성껏 모아오신 대림저금통을 1월 13일(주일)까지 사무실에 봉헌바랍니다.

◎ 초·중·고 주일학교 교리방학

기간 : 12월 30일~ 2018년 2월 말까지

◎ 연말정산 기부금 영수증 발급

- 2018년 1월 1일부터 12월 31일까지 납부하신 금액에 한하여 2018년 기부금 영수증에 반영되오며, **납부자가 아닌 타 명의로 발급할 수 없습니다.**

◎ 미사참례(12/17일-12/23일 교적신자 1,378)

구분	월	화	수	목	금	토	주일	합계	비율
전주	16	79	61	76	48	93	408	501	36.5
금주	17	78	64	48	51	96	438	534	38.7

◎ 우리들의 정성(12월 17일-12월 23일)

구 분	금 액	구 분	금 액
교 무 금	3,340,000	주 일 헌 금	2,132,110
성소후원금	100,000	특별 봉헌금	
사회복지후원	115,000	감 사 헌 금	1,080,000
미 사 예 물	450,000	시 설 헌 금	1,239,500
기 타 헌 금	4,448,912	후 원 금	2,000,000
총 수 입	14,905,522	총 지 출	3,364,770

감사헌금
손치과 1,000,000 임윤자 50,000 익 명 50,000

장기수선금 12/23일 현재 133,620,680원
정풍석 20,000 2차헌금 1,239,500

사람중심의 희망금융!!
성남중앙신협
저축도~ 대출도~
모두가 부자 되는 그날까지
성남중앙신협이 함께 합니다.
☎ 본점 031-756-6181

손 치 과 의 원
원장: 손혜정(베로니카)
인공치아(임플란트),심미보철
미백치료,노인틀니,치주치료
☎757-2858(이빨아파)
수진동 농협 성남지점 옆
창도빌딩4층(주차장완비)

순천의료재단 **정병원**
CHUNG HOSPITAL
종합병원 정형외과/내과/외과/소아청소년과
신경외과/신경과/재활의학과
산부인과/영상의학과
마취통증의학과/진단검사의학과
지역응급의료기관 응급의학과 전문의 4명 24시간 진료
종합건강검진센터 MRI/CT/디지털X-RAY/내시경/초음파
순천의료재단 정병원 750-6000 / www.chungsh.com

천주교를 알고자 하시는 분은 본당 신부님, 수녀님, 또는 사무실에 문의하십시오.

월요일	새벽 6:30	성 요한 세례자 **퇴촌 성당** TOECHON CATHOLIC CHURCH 경기 광주시 퇴촌면 광동로 97-9 강하공소: 양평군 강하면 왕창부로길64번길 1	주임신부 : 임 익 수 베드로 사목회장 : 염 봉 진 가브리엘 연 령 회 : 임 선 자 요안나 회 장 (010-2743-1717) 사 무 실 : 031-765-4101 팩 스 : 031-765-4102 홈페이지:cafe.daum.net/toechon.com E-mail : toechon@casuwon.or.kr
화 / 목	저녁 7:30		
수 / 금	오전 10:00		
토요일	오후 4:00 (어린이) 저녁 7:30 (학생)		
주 일	오전 6:30		
	오전 8:00 (강하공소)		
	오전 10:30 (교중미사)		
	오후 9:00 (밤미사)		

"신앙의 기쁨! 젊은이와 함께!" "젊은이를 위한 통합사목 실천!"

2018년 한 해 동안 베풀어 주신 하느님의 은총에 감사드립니다. 2019년 새해 주님의 축복이 모든 가정에 충만하시길 기도합니다.
주임신부 · 상임위원

✤ 본당 미사 안내

일 자	미 사	시 간
31일(월)	월요일 새벽 미사는 없습니다.	
	밤 9시	대축일미사 및 송년미사
1월 1일 (화요일)	천주의 성모 마리아 대축일	강하공소 08시
		본당 10시30분

✤ 천주의 성모 마리아 대축일 미사 안내

-2019년 1월1일(화)은 새 해가 시작되는 첫 날입니다. 이 날은 천주의 모친이신 성모 마리아 대축일입니다. 새해 우리 가정과 본당 공동체의 평화와 성화를 위하여 성모님께 전구합시다. 가정을 위한 합동미사예물을 정성껏 봉헌하시기 바랍니다.

✤ 성모신심 미사 안내

- 1월 5일(토) 오전 10시

✤ 환자 영성체 안내

- 일 시 : 1월 10일(목) 9시부터~

✤ 판공성사표 제출 부탁드립니다.

- 성탄 판공성사표를 제출하지 않으신 교우분들은 사무실에 연락 또는 제출해주시길 부탁드립니다.

✤ "생명 나눔 저금통" 봉헌 안내

☞대림기간동안 모금하신 저금통을 본당 사무실에 1월 13일(주일)까지 봉헌해 주시기 바랍니다.

✤ '2019년 1월, 2월 제대 꽃 봉헌' 안내

- 한 주간동안 가정, 단체 및 개인 지향을 두고 제대 꽃 봉헌하실 분은 사무실에 접수바랍니다.

✤ 본당은 신자 여러분 모두의 것입니다. 쓰레기를 함부로 버리지 말아주시고 분리수거에 신경 써 주시기 바랍니다.

✤ 2019년 첫영성체『가정교리반』안내

-대상: 초등3학년~6학년 첫영성체 어린이와 부모
-신청기간: 1월 5일까지(마감일 준수)
-오리엔테이션: 1월5일(토)오후2시 -교육관1층
-문의: 박선희 프란치스카 (010-6224-5501)
※해당 가정의 부모님은 한분도 빠짐없이 신청해주시고, 자녀의 첫영성체 준비를 위한 오리엔테이션에도 자녀와 함께 꼭 참석해 주시길 바랍니다.

✤ '주님 공현 대축일' (2019년1월6일)

삼왕단 가정방문 신청 안내

-신청 및 문의: 본당사무실/초등부교감(010-7456-8801)

✤ 교무금 책정 및 납부

-올 한 해 동안 봉헌해주신 교우분들께 진심으로 감사드립니다. 2018년 교무금을 완납해 주시고, 사무실에 교무금 통장을 가지고 오시어 2019년도 교무금을 책정해 주시길 바랍니다.

✤ 연말정산 소득공제용 서류 발행

- 기부금 소득공제용 서류를 발행하여 드립니다. 소득공제가 필요하신 분은 본당 사무실에서 교무금을 완납하시고 신청하시기 바랍니다.
- 교무금 통장을 지참하시고 가급적 평일미사 전/후로 이용 부탁드립니다.

✤ 성당 청소구역 및 전례봉사 공지

※ 성당 청소에 많은 참여 부탁드립니다.

	요 일	구 역
전례봉사	12월 30일(주일)	우산리 구역.
	(안내봉사, 봉헌, 보편지향기도)	
청소구역	1월 5일(토)	우산리 구역
다음 주 전례봉사	1월 6일(주일)	관음리 구역.
	(안내봉사, 봉헌, 보편지향기도)	

✤ 우리들의 정성(12월 19일 - 12월 26일)

평일/성탄	1,089명	누 계	16,637
주일미사	688명	미사참석율	40%
주일헌금	1,391,000	성탄구유예물	1,714,000
교 무 금	9,110,000	합동미사예물	3,920,000
감사헌금	문경숙, 정경훈, 채희수, 이성진		
후원/시설	최병로, 김봉배, 서동국, 손금수, 공완택, 곽명희		
-현재 본당 부채 잔액 현황-			
교구(토지)차입금	360,000,000		

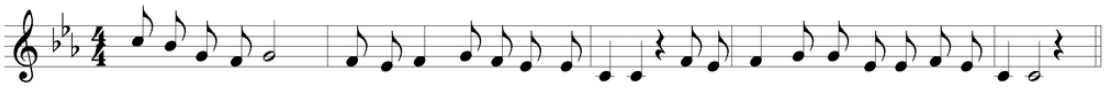

행복하여라 주님을 경외하는 사람 그분의 길을 걷는 모든 사람

교무금 계좌 : 221157-55-002413(농협), 건축헌금 계좌: 221157-55-002394(농협) - (재)천주교수원교구 - 이름,세례명 표기

'신앙의 터전 두밀'

판교성김대건안드레아성당

주임신부 김동진(다니엘)

성남시 분당구 판교원로 82번길45
e-mail:1004@capangyo.or.kr
사무실:031-8017-0012 연령회장 010-8213-7713

미 사 시 간			
주일		평일	
토	16:00(어린이)	월	06:00
	19:30(중고등부)	화	19:30
일	08:30	수	10:00
	10:30(교중)	목	19:30
	19:30(청년)	금	10:00
성 시 간	첫째주 목요일 19:30		
성모신심미사	첫째주 토요일 10:00		

예비자교리	성탄반 주일09:00	부활반 주일09:00

새해 福 많이 받으세요
새해 모든 교우 가정에 주님의
은총과 평화가 가득하시길 빕니다.

♦ 천주의 성모마리아 대축일 미사 안내
:2019.1.1(화) 오전 08:30, 10:30
새해 첫날인 1월 1일은 천주의 성모마리아 대축일로서 의무축일이며, 가정합동 생미사로 봉헌됩니다.
(1/1(화)은 성당이 오후1시까지 개방됩니다.)

♦성시간 :2019.1.3(목) 19:30

♦성모신심미사:2019.1.5(토) 10:00
미사 중 임산부 태아축복식이 있습니다.
신청:가정분과 010-8364-3559, 사무실

❍ 성령기도회:1.2(수) 19:00~21:30, 2층
강사:이수완 로마노(하상신학원 영성신학교수)

❍ 전입교우 환영식:1.6(일) 교중미사

❍ 2019년 본당 총회
일시:2019.1.13(일) 교중미사 후. 3층 성전
대상:본당 모든 교우(많은 참석 바랍니다)

❍ 여행으로 만나는 예술과 역사(그리스 터키편)
기간:2019.1.8~4.30 매주 화요일 14:00~16:00
강사:권회숙 이멜다
문의:교육분과 김 글라라 010-6747-8437

본당 설립 10주년 감사 묵주기도 100만 봉헌 (2018.10.1~2019.9.30)	
봉헌 누계(10.1~12.23)	184,473단

❍대림시기동안 정성껏 모으신 대림저금통을 사무실 안 봉헌함에 넣어주시기 바랍니다.(1/6까지)

❍ 기부금영수증 발급 안내
▪교무금 책정자 명의로 발급.
▪신청:신청서 작성후 제출,1~2일내에 발급가능
▪신청시 소득공제자 성명,주민번호,주소를 정확히 기재바람(정정할 경우 1주일이상 소요됨)

❍ 본당 단체 회합(월례회의)
성체조배회:1.5(토) 성모신심미사 후, 2층
연령회 :1.6(일) 교중미사후, 2층대교리실

❍ 주일 미사 전례 봉사

전례	12월30일	1월 6일	1월13일
08:30	3 지역	7 - 1	2 - 2
10:30	6 - 1	6 - 2	7 - 2

❍ 노인심리상담사 자격과정 신청 안내
주최및교육:공생공빈밀알사회적 협동조합 & 창조역량연구소
일정:1/12,19,26(매주 토) 09:30, 성남동성당
수강료:40만원,교재/자격발급비 별도
신청 · 문의:031-296-6900

화답송

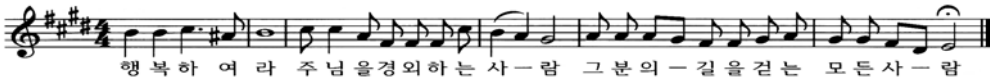

※ 영명 축일을 축하드립니다 (12.31~1.6) ※	
12/31	*멜라니아-최미랑 *실베스텔-홍주상 *루치아-홍승희
1/1	*마리아-김옥진 민병남 이정애 박재명 이은옥 이종순 김성희 채경숙 강정수 홍미영 최원영 신정순 조숙희 홍정심 정선주 현종옥 신인숙 도은서 박정남 심민경 강서정 홍옥순 임옥순 황연희 정소양 김수미 김난경 이은경 *스텔라-유혜영 최은영 정지수 김수진 이정민 김지현 이명아 강서현 *스텔라마리-홍서경 *소피아-김보영 *첼리나-심미화 *판체아-신완서 *로사리아-박수민 *마리스텔라-최 윤 *엘피스-황유진
1/2	*스테파냐-이경현 *프란시스-진아현 *그레고리오-이인성 김희성 최인수 이승문 *바실리오-김형만
1/3	*제노베파-박지원 이현미 이상옥 이명숙 이순옥 김선영 *다니엘-이민서 나두희 박종화 *예노파-박상미
1/4	*엘리사벳-백정심 이경미 장현아 *엘리사벳시튼-박정민 신지현 *파라-정진영 *안젤라-원서진
1/5	*에밀리아나-남기영 홍지선 김재연 이지민 이지은 정영숙 김민정 김은영 *가롤로-송주헌 *시메온-김길주
1/6	*멜라니오-권중선 *가를로-최진원

판교 성 프란치스코 성당

http://cafe.daum.net/st.francisco
E-mail: stfran@casuwon.or.kr
(우)13475 경기도 성남시 분당구 서판교로 125 (판교동 513-1)

주 일	월	화	수	목	금	토
09:00, 11:00(교중), 16:00(어린이), 19:30(청년)	06:30	19:30	10:00	19:30	10:00	19:30 (학생)

주임신부: 김대영 베드로
보좌신부: 최재완 미카엘
총 회 장: 김경식 요한다마세노 010-2708-3996
연령회장: 김경식 로마노 010-5303-4467
사무실: 8017-8101
팩 스: 8017-8102

♣ 고해성사 : 미사 30분전 ♣ 성모신심 미사 : 매월 첫 토요일 10시 ♣ 성시간 : 매월 첫 목요일 저녁미사 후
♣ 환자영성체: 매월 셋째 목요일 ♣ 유아세례 : 2,5,8,11월 첫 주일 오후 3시 ♣ 집, 상가, 차축복은 사무실에 미리 신청

▣ 천주의 성모마리아 대축일 미사

일시: 1월 1일(화) 9시, 11시, 16시, 19시 30분
※ 합동미사 예물은 정성껏 준비하신 후 3층 로비에 마련된 바구니에 봉헌해 주세요.
※ 9시,11시 미사에 셔틀버스 운행합니다.

▣ 송년미사

일시: 12월 30일(주일) 19시 30분
※ 주일저녁미사 겸 송년미사로 봉헌됩니다.

▣ 입교식

일시: 2019년 1월 13일(주일) 11시 미사 중
교리: 매 주일 9시, 2층 대회합실
세례예정일: 8월 15일 성모승천대축일

▣ 병자성사 신청

수술을 앞두고 있거나 병환이 위중할 경우 사무실에 신청하시기 바랍니다.

▣ 성모신심 미사

일시: 2019년 1월 5일(토) 10시
※이주사목 후원을 위한 헌금 있습니다.

▣ 성시간

일시: 2019년 1월 3일(목) 저녁미사 후

▣ 안수식

매월 첫째 수요일에 임신부 및 수술을 앞두신 분, 멀리 여행을 떠나시는 분 등을 위한 안수를 미사 중에 해 주십니다.
일시: 2019년 1월 2일(수) 10시 미사 중

▣ 5지역 소공동체 식사봉사

일시: 1월 6일(주일) 11시 미사 후
메뉴 및 가격: 떡국, 4천원

▣ 초등부 주일학교 교사 모집

아이들과 함께 신앙을 실천하고 봉사의 기쁨을 나눌 초등부 주일학교 교사, 지휘자, 반주자를 모집합니다.
문의: 교감 010-2270-9877

▣ 지역내 마트와 연계한 포인트 적립

적립된 포인트는 연말에 어려운 이웃과 나눔을 실천하는데 쓰입니다. 본당 공동체 교우님들의 적극적인 참여 부탁드립니다.
1)낙생농협 하나로마트
2)청호웰빙마트(봇들3단지)
3)하모니마트 (백현4단지)
※ 위 마트 회원번호 031-8017-8101 (성당전화)

▣ 2018년 교무금 책정율 및 2019년 묵주기도

지역	책정율	납부율	묵주기도
1지역	55.1	53.3	4,885
2지역	50.6	48.6	8,351
3지역	55	52.4	6,290
4지역	53.3	50.2	13,589
5지역	48.6	51.9	2,735
6지역	41.7	34.9	650
전 체	50.7	48.6	36,500

▣ 우리본당 부채 현황

교구차입금(토지대금) 1,050,000,000원
* 새로 전입오신 분들도 신축금 책정과 납부에 적극 동참해 주시기 바랍니다.

▣ 우리들의 정성 (12월 17일 - 12월 23일)

구 분	금 액	신자수	세대수
주일헌금	9,373,000	6,381	2,370
교 무 금	27,250,000		
감사헌금	1,650,000		
건축헌금	6,470,000		
합 계	44,743,000		

감사헌금: 송현숙 20만, 이혜정 10만, 최병순 50만, 김강윤 5만, 추연웅 5만, 이종철 5만, 김상철 20만, 염덕호 20만, 익명 20만, 정현 10만
건축헌금: 최민원 10만, 김성수 20만, 임인자 100만, 박준태 10만, 이광연 15만, 김대성 20만, 싱승균 12만, 한승희 10만, 성옥자 10만, 정종윤 45만, 손건숙 50만, 이희창 5만, 이진숙 30만, 이전환 50만, 노예진 10만, 현화회 250만

성가번호	입당 114	봉헌 342, 215	성체 157, 504, 164	파견 113

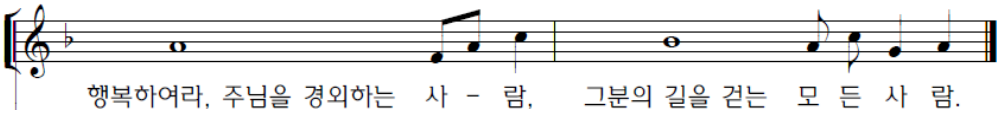

2018년 12월 30일(예수,마리아,요셉의 성가정 축일)

미사시간			
평일	월	06:30	
	화, 목	19:30	
	수, 금	10:00	
토	주일저녁미사 (청소년미사)	19:30	
주일	일반미사 (주일학교미사)	09:00	
	교중미사	11:00	

팽 성 성 당

평택시 팽성읍 부용로 7-15
사 무 실 : 031-691-4702
연령회장 : 010-5544-1878

예비신자 교 리 반	주일반	수요반	금요저녁
	09:30	10:30	19:30
유아세례	짝수 달 첫째 토요일 오후4시		
환자영성체	매월 첫째 목요일 오전9시		
주임신부	이용인 프란치스코		
수녀원	이 오드니엘 권 마리테오도라 안 파비올라(유치원)		
총 회 장	이승범 히야친토		

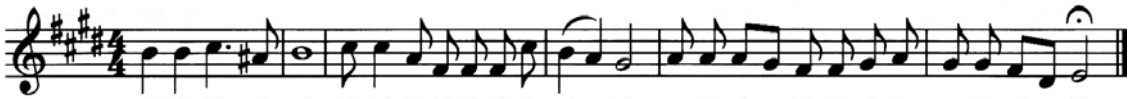

행복하여라 주님을경외하는사-람 그분의-길을걷는 모든사-람

♣ 특별2차 헌금 안내
다음주(1월6일) - 사제양성 후원금

♣ 천주의 성모 마리아 대축일미사(1월1일)
미사시간 : 11시 미사
※새해가정미사 합동예물 봉투를 각 구역함에 넣어 놓았습니다.
가정을 위한 합동미사예물을 정성껏 봉헌하여 주시기 바랍니다.

♣ 소득공제 영수증 발급안내
2018년 연말정산용 소득공제 영수증이 필요하신 분들은 사무실로 신청하여 주시기 바랍니다.
※신청 3일 후에 찾아 가세요!

♣ 대림 사랑나눔 저금통 회수
정성된 마음으로 모으신 대림 저금통을 1월20일까지 사무실로 제출해 주시기 바랍니다.

☆ 2018년 교무금 책정현황 (12월26일) ☆

책정세대	책정비율	납부금액
451	64.9	219,582,000

단체모임

구분	월/일	요	시 간	내 용
금주	12/30	일	교중미사 후	전례분과
	1/5	토	10시	성모신심미사
			신심미사 후	성모회
내주	1/6	일	9시미사 후	소공동체
	1/10	목	09시부터	환자영성체

※환자영성체 신청은 사무실에서 받습니다.

♣ 우리들의 정성 ♣

교 무 금	주일헌금	건축헌금	기 타
5,440,000	2,030,500	1,948,000	1,300,000
금주(12월17일~12월23일)		누 계	
10,718,500		37,614,000	

감사헌금
김형민-10만원, 김희수(바오로)-50만원,
김현구(요한)-50만원, 김애자(비아)-20만원

건축헌금
성모회-500만원 김현구(요한)-70만원
백미영(장금안나)-20만원

구분	미사 전례봉사	분 당 청 소	
	담 당 구 역	대성당	1층
금주	주공2	노와	착한의견의 모후
내주	객사	대추	인자하신 동정녀

다음주 1호차 봉사자	윤인상 요한
다음주 2호차 봉사자	김철원 다두
다음주 3호차 봉사자	김문식 요셉
지난주일 미사참례	706명 / 45.84%

영어 전문 과외	글라스스토리 안경원	평택 성모안과
중,고등 1:1 및 그룹 전문 교육 내신,모의고사,수능 완벽 대비	<팽택 팽성점> 안경,콘택트렌즈	안과 전문의(원장), 수술상담
송화리 명장갈비 2층	부용초교 옆, 파리바게트 옆	평택역앞, 파주옥뒤,케익타운 옆
이혜선(세실리아)	원장 임진호(베드로)	원장 강 태 환(노 엘)
010-9030-0869	031-618-7925 010-6238-7925	(031) 618-3131
치아사랑 치과의원	예가 인테리어	㈜청전에프앤비
치의학석 · 박사 (구강악안면 임플란트 전공)	리모델링 전문	꿀벌과 함께 50년
팽성읍사무소 옆 (한마음약국2층)	팽성읍 객사리	아카시아 꿀, 야생화 꿀 꽃가루(판매합니다), 프로폴리스
원장 홍남희(아폴로니아)	김기범(요셉), 홍옥주(마리아)	김종수(마티아),최명화(빅토리아)
(031)691-2835	010-6600-0076	(031)692-2003~4 010-9390-2489, 010-8533-3655

주임신부 : 김태진(베난시오) 보좌신부 : 김지섭(요한사도) 수 녀 원 : ☎ 456-1243 송(가롤로), 이(사무엘라)수녀 총 회 장 : 손석창(안드레아) 연령회장 : 이상욱(요셉) ☎ 010-2773-1062 사무실 : ☎ 457-1245	APOSTLES' Pyoungchon Catholic Church **평 촌 성 당** https://12sado.modoo.at	

필사 주간 일일 실천계획표

12/31(월)	휴식
1/1(화)	창세기 1장 1절 ~ 2장 4절
1/2(수)	2장 5절 ~ 3장 24절
1/3(목)	4장 1절 ~ 4장 26절
1/4(금)	5장 1절 ~ 6장 22절
1/5(토)	7장 1절 ~ 8장 22절
1/6(주일)	9장 1절 ~ 9장 29절

미사 시간 평일 : 월) 6시 화) 19시30분 수) 10시,19시30분 목) 10시,19시30분 금) 6시,10시 토) 10시
주일 : 토) 16시, 19시30분 일) 6시30분, 9시, 11시, 16시, 19시30분

2019년 교무금 책정하여 주시기 바랍니다.

모든 교우 세대는 2019년 교무금을 책정하여 주시기 바랍니다. 교회를 돌보는 신앙인들의 의무이자 하느님께서 우리의 일상에 베풀어 주신 은혜에 대한 감사의 고백인 교무금 책정하여 정성껏 봉헌해 주시기 바랍니다. 〈신한은행 100 031 117650 재) 천주교 수원교구 평촌성당〉

천주의 성모 마리아 대축일

12월 31일(월) 특전미사 19시30분
1월 1일(화) 6시30분, 9시, 11시, 16시, 19시30분

새해 첫날은 성모님의 대축일입니다.
2019년 한해, 우리 가정을 성모님께 봉헌하며 기쁨으로 시작하시길 바랍니다.

※ 12월31일(월) 6시 새벽미사 있습니다.
※ 새해가정미사 예물 봉헌이 있습니다.

주님 봉헌 축일 제대초 봉헌

세상의 빛으로 오신 그리스도께서 봉헌되신 날입니다. 교회는 한 해 동안 사용될 초를 축복합니다.

- 제대초 봉헌 받습니다. 기도초 판매합니다.
- 제대초 : 11,000원 기도초 : 3,000원
- 접수기간 : 1월 6일(주일)~1월 27일(주일)
- 헌화회에서 봉헌접수, 판매합니다/ 1층 로비

2019년 예비신자 첫 모임

1월13일(주일) 9시30분/ 2층 교리실

"너희는 온 세상에 가서 모든 피조물들에게 복음을 선포하여라. (마르코16.15)"

※입교 권면에 적극 노력해 주시기 바랍니다
☎ 선교분과 010-3352-5957

▣ 성시간

-일시 : 1월 3일(목) 저녁미사 후/ 대성전

※ 교구 신년하례식 관계로 10시 미사는 없습니다.

▣ 성모신심미사 · 산모 축복

-일시 : 1월 5일(토) 10시 미사/ 대성전

▣ 수험생 피정

-일시 : 1월 19일(토)~20일(주일)/ 평창 생태마을
-접수기간 : 12월 9일(주일)~19년 1월 6일(주일) 23일(주일) 14시 청년미사 후 1층 로비, 사무실
-참가비 : 30,000원

▣ 사제수도성소기도 모임

-일시 : 1월 11일(금) 10시 미사 후

⇒ 모임 후 총회 결산보고, 떡국잔치 있습니다.

▣ 대림 저금통 봉헌(1월20일까지 사무실로)

- 정성껏 모아주신 저금통은 교구 생명지원기금, 아프리카 등 제3세계 지원금으로 사용됩니다.

▣ 사벌성당 신축기금 마련 물품 판매

- 안동교구 사벌성당 신축 기금 마련 물품을 판매합니다. 많은 관심 부탁드립니다.
-일시 : 1월 5일(토) 특전미사 ~ 1월 6일(주일) 모든 미사 전후
-판매 물품 : 곶감, 누에즙

▣ 감사합니다. 수고하셨습니다.

-주님성탄 대축일을 성심으로 준비 해 주신 전례단, 성가대, 헌화회, 제대회를 비롯하여 음식 나눔을 위해 애써주신 성모회, 12사도형제회, 레지오마리애 등과 늦게까지 뒷정리를 해주신 ME, 그 외 모든 단체와 본당의 신앙공동체 가족분들에게도 진심으로 감사를 드립니다.

-12월23일 세례자들의 대부모가 되어주시고 성심껏 찾아주신 모든 교우분들께 진심으로 감사드립니다.

평택성당

(하늘에 올림을 받으신 성 마리아, 1928)

▦ **오늘은 예수, 마리아, 요셉의 성가정 축일입니다. 나자렛의 성가정을 본받아 우리도 주님을 가정의 중심에 모시고 가족이 화목하게 살아가도록 합시다. 해체된 가정과 위기를 겪는 가정에 주님께서 은총을 내리시어, 주님 안에서 사랑으로 하나 되게 해 주시기를 청합시다.**

축

영 명

1월 2일 축일을 맞이하시는 한기석 마카리오 주임신부님 영명축일을 축하드립니다.
주님 은총과 축복 속에 행복하고 영육간에 건강하시길 저희 모두 기도드립니다.

▣ **천주의 성모 마리아 대축일 미사**
2019년 **1월 1일(화) 10:30, 19:00** 가정 합동 미사로 봉헌됩니다. (헌금 있습니다.)

▣ **성 시 간 :** 1월 4일(금) 19:00미사 후에 있습니다.

▣ **병자영성체 :** 1월 4일(금) 13:30부터 있습니다. 사무실에 신청 해 주세요.

▣ **성모신심미사 :** 1월 5일(토) 10시

▣ **초등부 6학년 견진성사 :** 1월 6일(주일) 오후3시, 비전동성당에서 16명이 받습니다.
축하해주시고 기도 많이 해 주세요.

▣ **2019년 주일학교 초등부 첫영성체 신청 안내**
첫영성체 신청 : 3학년 ~ 6학년 첫영성체 대상자, 19년 1월 27일(주일)까지 신청 바랍니다.
부모·아이 첫 모임 : 19년 2월 9일(토) 오전 11시 마리아 홀(문의 : 사무실)

▣ **미사 전례 교육 - 주님 성탄 대축일 유래**
주님 성탄 대축일이 정해진 것은 336년으로 알려져 있으며, 354년에는 리베리우스 교황이 성탄미사를 봉헌하기도 했다. 10세기경에는 유럽 동북부 전역에서 크리스마스를 경축하게 됐다.
주님 성탄 대축일의 영적 의미는 세 가지 탄생과 연결돼 있다.
첫째는 아버지의 영광 중에 이뤄진 말씀의 영원한 탄생, 둘째는 시간 안에서 비천한 인간으로 탄생, 셋째는 심판 날 마지막으로 다시 오심이다. -전례분과-

▣ **'희망나눔 대림저금통'** 적립한 금액은 본당 사무실에 제출 하시면 됩니다.
'생명지원 및 해외원조지원사업 기금으로 쓰여집니다.

▣ **청소 담당 구역 :** 1월 3일(목) 비전1구 1월 8일(화) 비전2구

▣ **화답송**

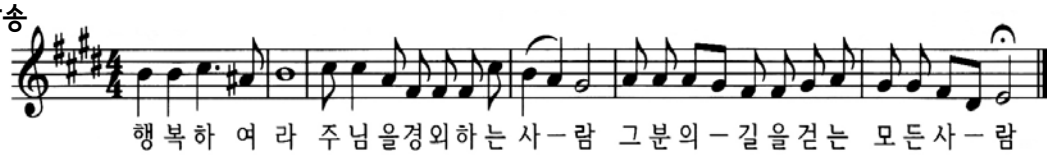

교무금 자동이체 [평택신협 131-001-186736 또는 031-654-2702 예금주-평택성당]

포 승 성 당

복되신 동정 마리아

poseung catholic church

경기도 평택시 포승읍 서동대로 1174-13

주임신부 : 조성경(프란치스코)

총 회 장 : 원종훈 (베드로) 010 - 8755 - 7058

사 무 실 ☎684-3901

F A X ☎684-3905

전 례 안 내

◎ 만원주일 안내

* 1월6일(주일)은 본당발전과 나눔을 위한 만원주일입니다. 신자분들의 적극적인 동참 부탁드립니다.

- 전신자 점심나눔은 없습니다

◎ 2차헌금 안내

12월30일	본당건축헌금
1월 6일	본당건축헌금

◎ 전례봉사안내

전례봉사	독서봉사	예물봉헌	해설자
12월30일	이희천,김지수	내기리	송정순
1월 6일	오필영,김미자	희곡리	류채미
1월13일	김용구,이희천	원정리	제미영

◎ 천주의 성모마리아 대축일미사 안내

* 미사시간 : 1월 1일(화) 11시

* 2019년 1월1일(화)은 천주의모친이신 성모마리아께 세계 평화를 위해 기도 드리는 날이며, 의무 대축일입니다. 새로운 한 해 하느님의 은총을 청하며 가정을 위한 합동미사예물을 정성껏 준비하시기 바랍니다.

◎ 성체강복 : 1월 3일(목) 저녁 7시 30분

◎ 성모신심미사 : 1월 5일(토) 오전10시

기 타 안 내

◎ 단체 모임 및 회의 안내

모임/회의	일 시	장소
소공동체	12/30(일) 교중미사 후	마르코반
연령회	1/6(일) 교중미사 후	요한반
사목회의	1/6(일) 교중미사 후	요셉반

◎ 교육관 건축을 위한 묵주기도

묵주기도 (12/03~12/09): 3,412단

묵주기도 합계: 139,359단

매주 일요일 묵주기도를 봉헌함에 넣어 주세요.

◎ 봉사자 송년의 밤 안내

* 일시 : 12월 30일(일) 오후5시

* 장소 ; 안나의방

- 각 단체 봉사자분들은 모두 참석해 주세요.

◎ 대림절 저금통을 1월 13일까지 사무실로 가져다 주시기 바랍니다.

◎ 사무실 업무시간 안내

* 화: 17시~21시, * 목: 14시~21시
* 수,금: 09시~17시, * 토: 09시~21시
* 일: 08시~15시, * 월요일 휴무

◎ 교무금 정리 및 책정협조

신자들의 의무사항인 2018년 교무금을 정리해 주시고 2019년도 교무금도 책정해 주시기 바랍니다.

연말정산자료(**기부금 영수증**)가 필요하신 분은 사무실에서 발급받으시기 바랍니다.

◎ 청소구역 일정표

일자	구역	청소장소	준비물
1/5(토)	도곡리	성당,유리창	성당 비치
1/12(토)	원정리		
기쁨의 모후 Pr		남자화장실	성당 비치
사도들의 모후 Pr		여자화장실	

◎ 우리들의 정성

***교육관 건립기금 책정**

인원: 102명, 책정합계금액:75,990,000원

***주일헌금**- 877,000원

***2차 헌금**- 528,000원

***교 무 금**- 830,000원

***교육관 건립기금-** 송탄지구후원 5,000만원

김개선(요셉) 100만원, 남상애(데레사) 100만원

***건축헌금-** 김옥주(마리아) 5만원

* 하느님께 기쁘게 봉헌하신 신자분들께 감사드립니다.

평 일 미 사 안 내			주 일 미 사 안 내			성 사 안 내	
성모신심미사 매월 첫주 토요일 오전 10:00	월	오전 06:00	토	토요일 저녁 주일 미사	오후 07:30	유 아 세 례	3.6.9.12월 둘째주 토요일 오후 5:00
	화.목	오후 07:30	주일	주일오전 미사	오전 09:00	고 해 성 사	미사 20분 전
성 체 강 복 매월 첫주 목요일 오후 07:30						병자영성체	매월 마지막주 수요일
	수.금	오전 10:00		교 중 미 사	오전 11:00	차,집축복	사무실 문의

천주교를 알고자 하시는 분은 이웃 천주교 신자들 또는 사무실에 문의해주시기바랍니다.

예수,마리아, 요셉의 성가정축일 2018년 12월 30일

포일성당

Since 1987

16031 의왕시 정우2길 8

☎ (031)425-1004 FAX(031)424-4557

e-mail : poil@casuwon.or.kr

주임신부 : 민 영 기(요 셉)
협력사제 : 류 춘 호(빈첸시오)
총 회 장 : 정 원 돈(안토니오)
수 녀 원 : 이관순 마리아 수녀
연령회장 : 황 인 학 (마카리오)
H · P 010-6345-1039
유 치 원 : 길 아가다 수녀
☎ (031) 424-0123

미사시간 안내			예비신자 교리	
	토	16:00(초등부 미사), 19:30(주일 전 저녁, 특전)		목 20:00 주임신부님
	주일	07:30(류춘호신부주례), 11:00(교중), 19:30(중고등부, 청년미사)		
	평일	월 06:00, 화, 목 19:30, 수, 금 10:00		

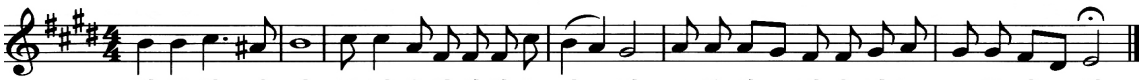

◉ 전례 안내	
1) 성시간	첫째 목요일 저녁미사 후
2) 환자 영성체	매월 첫째 목요일 오후2시
3) 성모신심미사	첫째 토요일 오전10시
4) 유아세례	홀수달 둘째 토요일 5시
5) 차량축복	매주 토요일 저녁미사 후
6) 혼인면담	매주 목요일 저녁미사 후
7) 관면혼배	매주 목요일 저녁미사 후
8) 고해성사	매 미사 30분 전
9) 상가, 집 축복	매주 수, 금요일 오후
10) 전입교우 면담	매주 수, 금요일 미사 후
병자영성체, 축복(상가, 집, 차), 미사지향 1일전 신청	

미사참례자수 신자수 세대(명)					
월	화	수	목	금	주일
12/17	12/18	12/19	12/20	12/21	12/23
55	78	102	88	121	877
주일미사 참례율 : 27%					

12월 30일 교중미사 근린요셉지역 전례봉사					
해설	이경희 베르타	1독서	정규철 안드레아	2독서	정경희 율리안나
신자들의 기도	김경자(아녜스), 김귀녀(소피아) 김현옥(마리아), 최현숙(마르타)				
예물봉헌	문경식(요셉), 전금초(프란체스카)				
12월 교통정리	자이루카 지역				

◉ 월례 모임 안내		
상임위원회	셋째 화요일	20:00
구역장, 반장교육	첫째 토요일	10:30
지역장 월례회	구반장교육 다음 수요일	10:30
반석회 모임	첫째 주일	12:00
전례분과 모임	매월 셋째주 목요일	20:00
제대회 모임	매월 첫째 화요일	20:00
복사 자모회	셋째 주일	18:00
초등부 자모회	둘째 주일	14:30
성령기도회	매주 화요일	20:00
체나콜로 기도회	매주 화요일	10:00
성체조배회 월례회	매월 셋째주 토요일	11:00
성소 기도모임	둘째 수요일	10:30
피앗 복사단	마지막 금요일	12:00
어린이 복사단	셋째 주일	08:00
평신도 단체협의회	첫째주 일요일	12:10
남성꾸리아	둘째 주일	12:00
여성꾸리아	일요일이낀 둘째 금요일	13:30
연령회 모임	마지막 주일	12:00
성모회모임	마지막 토요일	12:00
울뜨레아	둘째 화요일	20:00
대건대학	매주 수요일	11:00
선교분과 월례회	넷째주 화요일	20:00
제분과 위원회 회의	둘째 주일	12:00

◉ 다음 주일 : 사제양성후원 위한 2차 헌금

◉ 기부금 영수증 발급

미리 발급신청서(본단에 교적이 있는 교우)를 작성하여 주시고, 다음날 찾아가시기 바랍니다.

- 연말정산 필요한 기부금 영수증 발급 내역은 금년 12월 31일까지 납부하신 금액만 포함됩니다.
- 교무금 자동이체 하시는 분들은 12/28(금) 입금 분까지 만 반영됩니다.

◉ 2018년도 주보를 모으신 교우님께서는 일자별로 정리하시어 사무실에 제출하시면 제본하여 드리겠습니다. 2019년도 모으시고 자료로 모으시기 바랍니다.

이렇게 아름다운

조일성당이 있었습니까?

입교를 희망합니다.

- 언제라도 입교가 가능합니다.
- 문의 : 강병수 라파엘라 010-8730-5074

"고생하며 무거운 짐을 진 너희는 모두 나에게로 오너라. 내가 너희에게 안식을 주겠다. " (마태11,28)

성 미카엘 가브리엘 라파엘

풍 산 성 당

(12929)경기도 하남시 덕풍북로 117(덕풍3동 725)
전화 : 031-794-7020. 팩스 : 031-794-7030
http://cafe.daum.net/catholicpungsan

주임신부 정 지 용(베 드 로)
총 회 장 박 종 일(임마누엘) H.P 010-8576-8956
연령회장 진길범(프.하비에르) H.P 010-8330-1203

전례안내		
	주 일 미 사	토요일 15:00(어린이) 19:00(일반) 주 일 10:30(교중미사) 19:00(청소년) 21:30(야간)
	평 일 미 사	월 요 일 - 06:30(동절기) 화·목요일 - 19:30 수·금요일 - 10:00
	성모신심미사	매월 첫째 주 토요일 10:00
	병자 영성체	매월 첫째 주 목요일 10:00
	혼 인 예 절	토요일 19:00 주일미사 후
	유 아 세 례	매월 마지막 주일 19:00 미사 후

◉ 새해 복 많이 받으세요!

- 주임신부 . 사목회 일동 -

송년 감사 미사	12/31(월) 21:00 ※ 6:30미사 없음 ※1/1대축일미사로봉헌
천주의 성모 마리아 대축일	01/01(화) 10:30 ※19:30미사 없음

◉ 2019년도 교무금 약정서 봉헌

교회유지비에 대한 내용을 잘 보시고 교무금 약정서를 성전입구 약정서 함에 봉헌합니다.
2019년도 교무금은 1월 1일부터 받습니다.

◉ 판공성사 못받으신 분은 성사 받으시고 성사표 제출바랍니다.

◉ 희망 나눔 대림 저금통

저금통을 세대별로 모금하시어 내년도 1월 20일까지 사무실로 내 주시면 감사하겠습니다.

◉ 성모 신심 미사 : 1월 5일(토) 오전 10시

◉ 기부금 영수증 발급

2018년도에 본당에 납부한 교무금. 감사헌금. 건축헌금 등 (본당에서만 발급)

◉ 주일학교 방학

- 초 등 부 : 1월 5일~2월 2일
※ 방학기간 어린이 미사 없고 가족과 함께합니다.

◉ 전입교우 여러분 환영합니다!

이 름	세례명	오 신 곳	구 역
윤명로	마르티노	군 종	꽃뫼 1
이수연	아타나시아	위례성모	동부구역
전입 오신 가정은 사무실에서 교패 받으세요!			

◉ 나눔 사랑 참여에 감사드립니다.

- 성소후원 : 농협 301-0081-542341(천주교수원교구)
- 사회복지 : 농협 317-0008-694761(천주교수원교구)
- 빈첸시오 : 농협 317-0013-082731(천주교수원교구)

축하합니다. 그리고 환영합니다.
영명 축일 축하 : 1월 6일 매 미사 때
전입 교우 환영 : 1월 6일 교중 미사 후

◉ 주일학교 방학

- 초 등 부 : 1월 5일~2월 2일
※ 방학기간 어린이 미사 없고 가족과 함께합니다.

◉ 미사통상곡

자 비 송	315	대영광송	316
거룩하시도다	317	주님의 기도	318
하느님의 어린양	319	영명축일 축하	별지

◉ 우리의 정성

○ 주일헌금 1,714,000 ○ 건축헌금(2차) 1,863,000
○ 구유예물 2,776,000 ○ 성탄대축일(1.2) 4,679,000
○ 감사헌금 윤종순 10만 문영순 2만 오현숙 5만
이창구 5만 아남용 10만 이주옥 10만
○ 건축헌금 빈첸시오 사회복지 성소후원금은 게시판에

◉ 성탄대축일 제대 꽃봉헌

김주호 1만 손말순 1만 문영순 3만

총 신자수	869세대 2,197명	주일미사	745명
교무금 책정	현재 총 869세대중 393세대(45.2%)		
성전 건립 부채 현황	신협차입금	1,035,000,000	
	교구차입금	810,000,000	

◉ 주님 성전을 깨끗이 해주셔서 감사합니다.

01/05	우남 . 아이5	01/19	꽃뫼 1.2
01/12	풍 경 채	01/26	새뜰3,4 참아름
지하 주차장 청소			
12/30	청 년 회	01/06	울뜨레야

올 한 해도 저물어갑니다.
한 해동안 열심히 신앙생활하시고 본당에 협조해 주신 교우 여러분 모두에게 감사드립니다.
새해에는 주님안에서 모두를 소중히 여기며 사랑하는 "함께 행복한 풍산 공동체" 가 되었으면 좋겠습니다. 교우 여러분 사랑합니다.♡♡♡♡♡

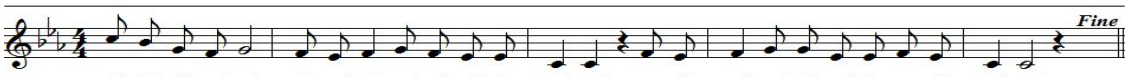

"하느님과 주 예수 그리스도에게서 은총과 평화가 여러분에게 내리기를 빕니다. " (로마)

주임신부: 이정훈(이레네오) ☎ 796-3334 본당수녀: 황 클라라 장 아녜스 이 발비나 ☎ 796-3310 총 회 장: 노기호(암브로시오) 010-2326-4684 연령회장: 010-3729-4658	**하남성정하상바오로성당** 하남성당 카페 cafe.daum.net/hanamforever. 사 무 실 : ☎ 796-3333 / 팩스 796-3336 12953 경기도 하남시 대청로 22번길 55 (신장2동528-3) 하남 천주교회	미사시간	월	06:30
			화,목	19:30
			수, 금	10:00
			토	10:00(첫토 신심미사)
				15:00(어린이)
				19:00(학생, 저녁주일미사)
			주일	06:30
				09:00
				11:00(교중)
				19:00(청년)
		고해성사 : 매 미사 20분 전		

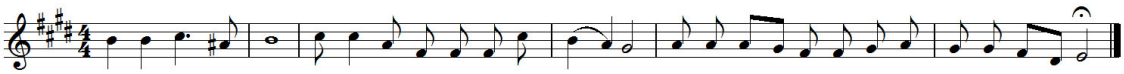

◈ 천주의 성모마리아 대축일 미사

일시	일정
2019년1월1일(화)	11시, 저녁7시

◈ 1월3일(목) 행사일정

날짜	내용	참조
1월3일(목)	병자영성체	1월에는 없습니다.
	구반장교육, 성시간	대성전
	형제임원회	8교리실

◈ 성모신심미사 : 1월5일(토) 오전10시

◈ 연령회 : 1월6일(주일) 11시 미사 후
다목적실에서 회합 있습니다.

◈ 중고등부 겨울피정 접수

일시 : 2019년 1월19일(토)~20일(주일)

장소 : 천주교 어농성지(경기도 이천시)

접수 : 12월22일(토)~1월12일(토)
(예비중 1학년 포함, 선착순 30명)

접수비 : 35,000원

문의 : 김경수 미카엘 010-7766-7527
박은비 비아 010-5142-9910

◈ 주일학교 겨울방학

방학기간 : 3월1일(금)까지

개학일 : 3월2일(토)

초등부 : 미사, 교리 모두 없음

중고등부 : 교리만 없음

◈ 평생대학 겨울방학

방학기간 : 3월13일(수)까지

개학일 : 3월14일(목)

◈ 18년도 교무금 정리와 19년 교무금 책정 안내

2018년도 정성 어린 봉헌에 감사드리며, 미납 교무금을 정리하여 주시고, 2019년도 교무금을 책정하여 주시기 바랍니다.

2018년 12월 31일 까지 내신 교무금에 한하여 기부금 영수증으로 발급됩니다.

◈ 주일미사 참례 현황

총신자	총세대	주일미사 참례	비율
4,096	1,679	1,378	33.64

◈ 12월30일(주일) : 예수, 마리아, 요셉의 성가정 축일 (건축헌금)입니다.

◈ 미사 전례 및 봉사 구역

월 일	06 : 30	09 : 00	11 : 00
12/30	부영3구역	동일구역	대명1구역
01/06	현대2구역	신안6구역	신안4구역

◈ 청소 : 1월5일(토) ▶ 본당 : 신안4구역
▶ 지하 : 사랑하을 어머니 Pr. 파티마의 성모 Pr.

◈ 봉헌해 주신 모든 분들께 감사드립니다.

* 교무금 : 17,190,000원
* 주일헌금 : 3,754,400원 * 건축헌금 : 1,615,500원
* 감사헌금 : 배은영 베로니카 10만원, 김영하 세례자요한 20만원
장임순 세시리아 10만원, 김순임 베로니카 10만원
익명 5만원, 고석문 제준이냐시오 50만원

예비신자 교리시간	제52기	화요일 : 오후 20시 / 금요일 : 10시40분 / 주일 : 9시30분	
		※교리실 : 8호실	

매주 화요일은 반모임날 입니다. 꼭 참석합시다.

미사에 오실 때 걸어서 오시면 건강에도 좋습니다.

【본당 홈페이지】
www.haanca.org
【 주 일 학 교 】
중고등부 10:30 (주일)
초등부 14:00 (주일)
【예비신자 교리】
주 일 09:00 (일반인)
화요일 20:00 (직장인)
주 일 10:30 (중고등부)

하 안 성 당

주임신부 고재민 스테파노
보좌신부 이준섭 도미니코
총 회 장 안재형 루카
· 사무실 : 899-7328 · 수 녀 원 : 899-8868
· 팩 스 : 899-5328 · 보좌신부 : 899-8867
· 연령회 : 010-8903-1558 · 주임신부 : 898-8866
(우) 14303 경기도 광명시 구름산로 50

【 미 사 안 내 】
평일 - 06:00 (월.수.금)
10:00 (화.수.목.금)
19:00 (화.목)
토 - 10:00
19:00 (주일미사)
주일 - 06:00 (일반)
09:00 (중고등부)
11:00 (교중미사)
15:30 (어린이)
19:00 (청년부)

送舊迎新

새해 복 많이 받으시고 영육간에 건강하십시오.

2018-53 天主敎 敎理 問答

240 문 고해성사의 효험은 무엇인가?
답 고해성사의 효험은,
① 고백한 모든 대,소죄를 사하고
② 지옥 영벌을 면하고
③ 잠벌을 감하고, 성우(星佑)를 더하여
④ 후에 범죄함을 피하게 한다.

241 문 고해성사에 필요한 것이 몇 가지 있는가?
답 고해성사에 필요한 것은 성찰과 통회와 정개(定改)와 고백과 보속의 다섯 가지이다.

242 문 성찰은 무엇인가?
답 성찰은 마음을 써 세례한 후나 전번에 고해 이후 범한 모든 죄를 살펴 알아냄이다.

243 문 성찰은 어떠한 죄에 대하여 할 것인가?
답 성찰은 모든 대죄에 대하여는 꼭 해야 하고 소죄에 대해서도 함도 유익하다.

◉ **천주의 성모 마리아 대축일 미사 안내**

12월 31일(월)	21:00	송년미사
1월 1일(화) 천주의성모마리아 대축일	09:00	대축일 중고등부 미사
	11:00	대축일 교중미사
	19:00	대축일 청년미사

※ 어린이는 부모님과 함께 미사 봉헌 바랍니다.

※ **1월1일은 의무 대축일 합동가정생미사로 봉헌합니다. 합동미사예물 사무실이나 성당뒤 예물봉헌함에 넣어 주시기 바랍니다.**

◉ **1월 3일(목) 교구신년미사로 본당 10시 미사 없습니다. 착오 없으시기 바랍니다.**

◉ **첫 목요일 성시간**

· 일시 : 1월 3일(목) 저녁미사 후

◉ **1월 소공동체 월례교육**

· 일시 : 1월 5일(토) 10시 미사 후, 지하강당

◉ **빈첸시오회 이.미용, 장수사진 봉사**

· 일시 : 1월 6일(주일) 교중미사 후 2시간
· 장소 : 지하교리실

◉ **공동선 미사(지구 소공동체 봉사자교육 대체)**

· 일시 : 1월 7일(월) 저녁 7시, 소하성당

◉ **주님 봉헌축일 제대초 및 제대꽃 봉헌신청안내 (가정초도 신청)**

· 신청 : 1월 27일(주일)까지
· 초 축복식 : 주님봉헌축일(2월2일 토)10시미사
· 제대초 8,000원 / 가정초 3,000원 / 제대꽃
(신청하신 가정초는 2월 2일 초 축복 예식 후 찾아 가시면 됩니다.)

◉ **2019년 교무금 신립은 새해 교무금을 봉헌하는 것으로 책정합니다.**

※ 교무금 책정시 후원금도 함께 책정해주시기 바랍니다. (성소후원금, 사회복지후원금, 건축헌금, 주일학교후원금 등)

◉ **기부금확인서 (연말정산자료) 발급안내**

※ 발급기준 : 자료 발급은 납부자와 납부대상자가 같아야 합니다.

◉ **오늘은 본당발전 2차헌금이 있습니다.**

· 다음 주에는 사제양성 특별헌금이 있습니다.

◉ **전례구역**

12월 31일 월요일	21:00	소하2지역 2구역
1월 1일 화요일	11:00	1지역 1구역
1월 5일 토요일	19:00	1지역 2구역
1월 6일 주일	06:00	1지역 3구역
	11:00	2지역 1구역

◉ **청소구역**

· 1월 1일(화) 13지역 · 1월 4일(금) 소하지역

◉ **12월 23일 주일미사 참례인원 : 1,549명**

◉ **수입. 지출 현황(12월 17일 ~ 12월 23일)**

수 입		지 출	
교무금	15,105,000	제전비	34,700
주일헌금	5,632,000	신자교육비	127,650
본당발전	1,642,000	사제양성비	303,200
감사헌금	540,000	관리비	1,757,590
목적헌금	2,170,000	교구납부금	1,668,000
후원금	526,000		
기타수입	155,000		
합동미사	2,077,000		

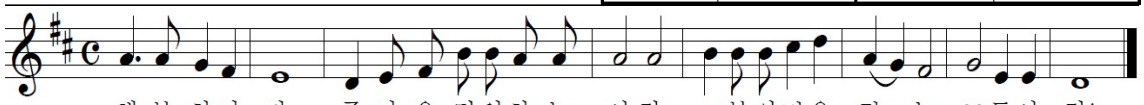

주일미사: 10:30, 16:00 평일미사: 11:00 (화~토) 묵주기도: 매주 수요일 미사 후 성시간: 매월 둘째주(목) 미사 후 성령철야기도: (금) 22:00~2:00 첫 토요일 성모신심미사: 11:00	**하우현 성당** **(성녀 대 데레사)** **(성 루도비꼬 볼리외)**	주임신부: 황 현 (율리오) 전화번호: (031) 426-8921 팩스번호: (031) 426-8922 경기도 의왕시 원터아랫길 81-6 e.mail: hau@casuwon.or.kr

◎ 오늘은 예수, 마리아, 요셉의 성가정 축일입니다.

새해 福 많이 받으세요

새해 모든 교우분 가정에 주님의 은총과 평화가 가득하시길 기도드립니다.

◎ 천주의 성모 마리아 대축일 미사 안내
- 일 시: 1월 1일(화) 11시

- 천주의 성모마리아 대축일 미사는 가정 합동 미사로 봉헌됩니다.

◎ 새해 첫 토요일 성모 신심 미사
- 일 시: 1월 5일(토) 11:00부터
- 장 소: 천막성전

◎ 다음주는 사제양성 특별헌금이 있습니다

◎ 하우현성당 까페
- 운영시간: (화-토) 오후 1시~4시
  (주일) 오후 1시~5시

- 천주의 성모 마리아 대축일(1월 1일)은 까페문을 닫습니다.

✿ 전 례 봉 사 ✿

	예수, 마리아, 요셉의 성가정 축일 <12/30>	주님 공현 대축일 <1/6>
해설	이종윤(루수)	원원자(노엘라)
1독서	이병채(하상바오로)	이구호(사도요한)
2독서	공옥주(효주아녜스)	원영심(안나)

✿ 우리들의 정성
(12월 19일 ~ 12월 25일)

✷ 교 무 금.	530,000원
✷ 대림 제 4주일 헌금	1,066,000원
✷ 구유 경배 예물 + 합동 미사 예물	
• 성탄 전야	1,971,000원
• 성탄 대축일	675,000원
✷ 성탄 전야 헌금	650,000원
성탄 대축일 헌금	1,144,000원

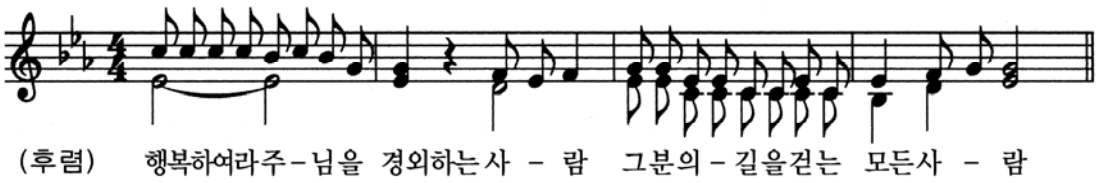

천주교를 알고자 하시는 분은 본당 신부님, 혹은 사무실로 문의하십시오.

제958호

천주교 원목실

경기도 안양시 동안구 관평로
170번길 22(평촌로)

한림대학교
성심병원

◎ 주일미사 집전
(천주교 사도직회(팔로티회))
◎ 수요미사 집전
배병우 헨리코 신부
(마리아의 아들 수도회)
원목수녀: 최상옥 요한데레사 수녀
최정순 노엘라 수녀
(영원한 도움의 성모수도회)

◈성 대 바실리오와 나지안조의 성 그레고리오 주교 학자 기념일◈

▷제1독서 요한 1서 2,22-28

– 화답송 –

◎ 우리 하느님의 구원을 온 세상 땅끝마다 모두 보았네.

○ 주님께 노래하여라, 새로운 노래. 그분이 기적들을 일으키셨네. 그분의 오른손이, 거룩한 그 팔이, 승리를 가져오셨네. ◎

○ 주님은 당신 구원을 알리셨네. 민족들의 눈앞에, 당신 정의를 드러내셨네. 이스라엘 집안을 위하여, 당신 자애와 진실을 기억하셨네. ◎

○ 우리 하느님의 구원을, 온 세상 땅끝마다 모두 보았네. 주님께 환성 올려라, 온 세상아. 즐거워하며 환호하여라, 찬미 노래 불러라. ◎

– 복음 환호송 –

◎ 알렐루야.

○ 하느님이 예전에는 예언자들을 통하여 조상들에게 여러 번 말씀하셨지만, 이 마지막 때에는 아드님을 통하여 우리에게 말씀하셨네. ◎

▷ 복음 요한 1,19-28

– 영성체송 –

우리는 십자가에 못 박히신 그리스도를 선포하노라. 그리스도는 하느님의 힘이시며 하느님의 지혜이시다.

요한의 증언은 이러하다. 유다인들이 예루살렘에서 사제들과 레위인들을 요한에게 보내어, “당신은 누구요?” 하고 물었을 때, 요한은 서슴지 않고 고백하였다.

“나는 그리스도가 아니다.” 하고 고백한 것이다. 그들이 “그러면 누구란 말이오? 엘리야요?” 하고 묻자, 요한은 “아니다.” 하고 대답하였다. “그러면 그 예언자요?” 하고 물어도 다시 “아니다.” 하고 대답하였다.

그래서 그들이 물었다. “당신은 누구요? 우리를 보낸 이들에게 우리가 대답을 해야 하오. 당신은 자신을 무엇이라고 말하는 것이오?”

요한이 말하였다. “나는 이사야 예언자가 말한 대로 ‘너희는 주님의 길을 곧게 내어라.’ 하고 광야에서 외치는 이의 소리다.”

그들은 바리사이들이 보낸 사람들이었다. 이들이 요한에게 물었다. “당신이 그리스도도 아니고 엘리야도 아니고 그 예언자도 아니라면, 세례는 왜 주는 것이오?”

그러자 요한이 그들에게 대답하였다. “나는 물로 세례를 준다. 그런데 너희 가운데에는 너희가 모르는 분이 서 계신다. 내 뒤에 오시는 분이신데, 나는 그분의 신발 끈을 풀어 드리기에도 합당하지 않다.”

이는 요한이 세례를 주던 요르단강 건너편 베타니아에서 일어난 일이다.

(요한 1,19-28)
주님의 말씀입니다.
◎ 그리스도님, 찬미합니다.

✻ 천주의 성모 마리아 대축일 미사 ✻
일시: 1월 1일(화) 오전 10시
장소: 지하 1층 성당

▣ 전 례 안 내 ▣

–주일미사 : 오전10시 /지하 1층 성당
–수요미사 : 오후1시30분 /지하1층 성당
–고백성사 : 미사 전 / 원목실

– 봉 성 체 : 매주 금요일 오전 10시부터
– 병자성사 : 원목실에 상의 하세요
– 봉성체와 병자성사는 미리 신청 바람

♥ 상담 및 문의 사항은 원목실 ☎ (031) 380-4187 ♥

향 남 성 당

(성 김성우 안토니오)

http://cafe.daum.net/icikang

18608 경기도 화성시 향남읍 서봉로 373
사무실 : 031)353-9512 FAX : 031)353-9519

주 임 신 부 : 이용남(골롬바노) 031)353-9512
총 회 장 : 정 정 길(클레멘스) H·P : 010-3161-7621
소공동체회장 : 이 연 희(데레사) H·P : 010-5283-6938
연 령 회 장 : 방재선(요한크리소스또모) H·P : 010-2264-7765

미 사 안 내						성 사(사무실신청)	
주 일	토	월	수, 금	화, 목	성모신심	혼 배	봉성체(매월 2주 목·금)
09시/11시	15시/19:30분	06:00시	10시	19시30분	첫주(토)10:00시	유아세례	집 · 상가 · 차

12월 30일 예수·마리아·성요셉 성가정 축일

▣ 미사전례
○ 송년미사 : 12/31(월) 저녁 7시 30분
○ 신년미사 : 1/1(화) 오전 11시(새해가정미사예물)
※ 버스 운행합니다.
○ 성시간 : 1월 3일(목) 저녁미사 후.
○ 성모신심미사 : 1월 5일(토)10시

▣ 성탄 판공성사
○ 성탄시기가 끝나는 2019년 1월 13일(주님세례축일) 까지 매 미사 전·후로 보시기 바랍니다.
※ 판공감사예물도 정성껏 봉헌해 주시기 바랍니다.

▣ 판공성사표 처리
○ 성사표를 내지 않고 성사를 보신 분들은 사무실에 제출하여 주시기 바랍니다

▣ 2019년도 제대초 봉헌
○ 2월 2일(토)은 주님 봉헌 축일입니다.
일년동안 전례에 사용될 제대초 봉헌하실 분들은 1월20일(주일)까지 신청하여 주시기 바랍니다.
- 제대초 (개당) : 10,000원

▣ 2019년 1월·2월 봉성체가 없습니다.

▣ 전기 절전
○ 각 단체에서는 성전 및 각 교리실 사용 후에는 난방기 전원을 꼭 꺼주시고, 물품 사용후에는 원위치해 주시기 바랍니다.
○ 화장실 및 창고 출입 후에는 꼭 소등바랍니다

▣ 대림저금통 봉헌
○ 대림시기동안 각 세대별 모금한 기금을 2019년 1월 6일(주일)까지 사무실로 제출바랍니다.

▣ 초등부 졸업식 및 교리방학
○ 졸업식 및 교리방학식 : 2019년 1월 5일(토)
○ 방학기간 : 2019년 1월 12(토)~3월2일(토)
○ 개학일 : 2019년 3월 9일(토)
- 방학기간 동안 어린이 미사는 없습니다.
가족과 함께 미사참례 할 수 있도록 지도 바랍니다.

▣ 중고등부 교리방학
○ 교리방학식 : 2018년 12월 29일(토)
○ 방학기간 : 2019년 1월 5일(토)~3월2일(토)
○ 개 학 일 : 2019년 3월 9일(토)

▣ 연말정산 기부금 영수증 발급
○ 2018년도 교무금을 2019년 1월1일 이후 봉헌하시면 2019년도 기부금으로 처리되오니 착오없으시기 바랍니다.
○ 2018년 1월1일부터 2018년 12월31일까지 납부하신 금액에 한하여 2018년도 기부금 영수증에 반영되오며 납부자가 아닌 타 명의로 발급할 수 없습니다.
○ 연말정산 하실 분 이름으로 책정하시기 바랍니다.

▣ 2019년도 교무금 책정
○ 한해동안 교무금을 정성껏 봉헌해주신 교우 여러분께 감사드립니다.
○ 교무금은 복음을 전하는데 쓰여지며, 신자들의 신앙교육과 불우이웃을 돕고, 성전건축등에 사용됩니다. 원활한 성전건축을 위하여 모든 세대가 책정 납부해 주시기 바랍니다.
○ 연말정산 하실 분 이름으로 책정하시기 바랍니다.

▣ 오늘 2차 헌금은 새성전 마련을 위하여 봉헌됩니다.

윤슬 헤어	징기스칸램 (본점) 양고기 전문점	실로암 안경원	이삭공인중개사	컨 벤 션 더 힐
롯데시네마 2층 209호 ☎ 031-352-0259 010-9251-1888 박우정(젬마)	파크드림앞 숯침대 맞은편 단체회식 · 손님맞이 ☎ 8059-3656 010-7412-7452 권신천(요한)	우미린 정문 앞 ☎ 8059-0370 한석운(알퐁소 로드리게스) 이경애(우슬라)	우미린108동 건너편 아파트·상가·주택 ☎ 8059-0100 010-8910-9870 서정화(안젤라)	웨딩/출장부페 돌잔치/가족모임 교우 우대 ☎ 352-9292 안효철(스테파노) 김인숙(마리아막달레나)

주임신부 : 최영균 (시몬)
☎ 452-9611
수 녀 원 : ☎ 452-9613
총 회 장 : 정호영(클레멘스) 010-2856-1750
연령회장 : 010-3351-6543
사 무 실 : ☎ 456-0611
F A X : ☎ 456-0610

호계동성당

(성 최경환 프란치스코)

http://www.hogye.or.kr
14115 안양시 동안구 흥안대로 93번길 84(호계동)

♣ 미 사 시 간 ♣

주 일	평 일
· 09:00 (어린이) · 11:00 (교중) · 19:00 (청년,학생)	· 월- 09:00 · 화, 목- 19:30 · 수, 금- 10:00 · 토- 19:00 · 첫목요일-성시간 · 첫토요일 10시 (신심미사)

예비신자 교리시간	주일학교 교리 시간	혼인 면담 및 관면 혼배
* 주 일 : 오전 9시 (성인)	* 초 등 부 : 매 주일 오전 10시	* 목요일 오후 6시 30분 면담 * 견진성사 필히 받아야 함 * 두 달 전에 혼인교육 이수 * 한 달 전까지 서류 사무실에 접수
유아 세례	* 중·고등부 : 매 주일 오후 5시 30분	
* 매월 첫째 주 토요일 오후 6시 (매월 첫째주 목요일까지 신청)		

예수,마리아,요셉의 성가정 축일 12월 30일

"저는 제 아버지의 집에 있어야 하는 줄을 모르셨습니까?" <루카 2,41-52>

축

근 하 신 년

교우 여러분 가정에 주님의 은총과 축복이 가득하시기를 기도드립니다.

◈ 천주의 성모마리아 대축일 미사 안내

미 사	일 시	준 비 물
특전미사	12/31(월) 오후8시	새해 가정 합동미사예물
대축일미사	1/1일(화) 오전10시	

* 12/31(월) 오전9시, 1/1(화) 오후7시30분 미사는 없습니다.

◈ 청년회 연말 행사 안내

* 일 시 : 12월30일(주일) 저녁미사 이후
* 장 소 : 지하강당
* 대 상 : 청년(20~39세)
* 접 수 : 서영은 율리아 010 5002 0399

◈ 1월 유아세례 안내

* 일 시 : 1월 5일(토) 오후6시, 소성전
* 접 수 : 1월 3일(목)까지 사무실 신청 바랍니다.

◈ 예비신자 환영식 (입교식)

* 일 시 : 2019년 1월 13일(주일) 교중미사 중

◈ 연말정산용 기부금영수증 발급안내

2018년도분 연말정산용 기부금 확인서를 사무실에서 발급해 드립니다.
※ 올해 교무금을 2019년도에 납부하시면 내년도 기부금으로 넘어가게 됩니다. 이 점 꼭 양지하시어 2018년 교무금을 올해 안으로 납부하여 주시기 바랍니다.

◈ 교무금 책정 안내

* 2018년도 정성어린 봉헌에 감사드리며 미납 교무금은 완납하여 주시기 바랍니다. 또한 2019년도 교무금을 사무실에서 책정해 주시길 바랍니다.
* 2019년도 교무금은 1월1일부터 납부 가능합니다.

☞ 다음 주(1/6)는 첫 주이므로 사제양성 후원을 위한 2차(특별헌금)이 있겠습니다.

◈ 예비 신자를 모집합니다.

* 문 의 : 선교분과장 (010-2356-2597)
* 가까운 이웃들에게 천주교를 알리고 권할 수 있는 용기를 청합시다.

◈ 전례 봉사 구역

주 일	봉 사 마 을
예수,마리아..축일(12/30)	대림지역 레오마을
주님공헌대축일 (1/06)	대림지역 예로니모마을

◈ 청소 담당 구역

날짜 \ 담당	소성당	지하1층	계단,성가대 화장실
1/04(금)	야고보,모세(호원)	시몬,베네딕도(주공)	마르코(삼덕)
1/11(금)	필레몬(삼덕)	도미니코(삼덕)	루카(현대)
대성당 주일 교중미사 후	12/30(일)	주공지역 형제회	
	1/06(일)	삼덕지역 형제회	

◈ 본당 보안 점검 단체(1/01~1/18)

날짜	1/01(화)	1/02(수)	1/03(목)	1/04(금)
단체	사랑의 모후Pr.	정의의 거울Pr.	다윗의탑 Pr.	죄인의피난처Pr.
날짜	1/08(화)	1/09(수)	1/10(목)	1/11(금)
단체	신자들의 도움Pr.	상지의 옥좌Pr.	은총의샘 Pr.	황금궁전 Pr.
★ 형제님들의 노고에 항상 감사드립니다~!				

◈ 우리들의 정성(12/19~12/25)

교 무 금	13,055,000	주일헌금	3,096,700
감사헌금	익명 11만/ 한상문 100만/ 김순숙 5만 임종규 10만/ 장유정 40만/ 손인정 5만 장선우 15만/ 정호영 20만/ 김남희 10만 이강인 10만/ 지영선 10만		

◈ 지난 주일 미사 인원

날짜 \ 시간	(토) 19:00	09시	11시	19시	계	신자수	참례율
12.23	103	186	356	153	798	3113	25.47

☞ 대림저금통 회수

정성껏 모은 저금통을 1월13일(주일)까지 사무실로 제출하여 주시기 바랍니다.

천주교를 알고자 하시는 분은 본당 신부님, 수녀님 또는 사무실에 문의하시기 바랍니다.

호매실동성당

성 라파엘 대천사

16630 수원시 권선구 호매실로 90번길 2
☎ 031-548-2693, Fax:031-548-2694
본당 카페: http://cafe.daum.net/cahomaesil
주임신부 민 경 욱 아비토
총 회 장 안 행 엽 아브라함
연령회장 김 광 호 마르띠노(010-3510-4475)

미사	주 일	토요일 – 19 : 00 (중고등부 · 청년미사) 주 일 – 09 : 00 (어린이미사 - 첫째주 봉헌 없음) 11 : 00 (교중미사)
	평 일	월요일 – 06 : 00 화·목요일 – 19 : 30 수·금요일 – 10 : 00
	토	성모신심미사 – 10 : 00 (매월 첫째 주)
성사	병자영성체	매월 마지막 주 금요일 미사 후
	집·차축복	사무실로 문의
	혼배예식	토요일 중고등부·청년미사 후(2주 전 신청)
	유아세례	3, 6, 9, 12월 셋째 주 중고등부·청년미사 후

❤ 미사 10분 전 성경통독, 미사 후 본당성화와 부채상환을 위한 기도 바치기 ❤

▣ 송구영신미사
- 일시: 12월 31일(월) 23시 (새벽미사 없음)

▣ 천주의 성모 마리아 대축일 (새해)가정합동미사
- 일시: 2019년 1월 1일(화) 11시, 19시
- 합동미사예물(미사 전 봉헌), 1차 헌금 있습니다.

▣ 성시간(성체강복)
- 일시: 1월 3일(목) 저녁미사 후

▣ 1월 5일(토) 오전10시 미사는 주님 공현 대축일 전 토요일 미사로 봉헌 됩니다.

▣ 1월 6일(주일) 어린이미사(오전9시) 봉헌 없습니다.

▣ 2차 헌금(특별헌금)
- 금주: 본당 부채상환을 위한 2차 헌금
- 차주: 사제양성 후원을 위한 2차 헌금

▣ 성탄 판공성사표 제출
- 판공성사를 드리시고 성사표를 제출 못하신 분은 사무실로 1월 6일(주일)까지 제출바랍니다.

▣ 떡국 떡 판매 ▪ 금일 미사 후

▣ 평일미사(수, 금) 반주 봉사 해 주실 분 찾습니다.
- 문의: 전례분과장 010-8217-7149, 본당 사무실

▣ ME 교육 이수 부부 초대
- ME 교육 다녀오신 분 초대합니다. 본당 발전에 협조 해 주시길 부탁드리며 연락 기다립니다.
- 문의: 평단협회장 010-7336-9615

▣ '즐거운 불편 24운동' 희망 나눔 대림저금통 제출
- 생명지원 및 해외원조사업 기금으로 지원됩니다.
- 1월 6일(주일)까지 사무실로 내 주세요.

▣ 단체별 2018년도 활동 현황 작성 제출
- 각 단체 공문함에 배부 된 2018년 단체별 활동 현황 작성하시어 2019년 1월 13일(주일)까지 제출 바랍니다.(2018년도 복음화보고서 작성에 사용)

▣ 교무금 · 건축헌금 · 성소후원금 봉헌 안내
- 한 해 동안 교무금, 건축헌금, 후원금을 정성껏 봉헌해 주심에 감사드립니다. 금년도 분은 12월 30일(주일)까지 봉헌 될 수 있도록 합니다.
- 금년도 교무금 · 건축헌금 · 후원금을 2019년도에 납부 할 경우 2019년도 기부금에 포함됩니다.

▣ 2019년도 봉헌금 약정서 제출
- 2019년도 교무금, 건축헌금, 성소후원금 약정서 작성하셔서 1월 6일(주일)까지 제출바랍니다. (2018년도 봉헌금과 동일할 경우에도 책정서 제출)

▣ 연말정산 소득공제용 기부금영수증 발급 안내
- 발급신청서를 작성하여 사무실에 제출하시고, 다음 날 찾아가시기 바랍니다.(평일은 당일 가능)
- 기부금영수증은 **책정자 명의로만 발급**됩니다.

※ 전화상의 발급 신청은 불가합니다.

▣ 단체 회합 일정

단 체	일 시
사목회	12월 30일(주일) 교중미사 후
연령회	1월 6일(주일) 교중미사 후
여성소공동체	1월 15일(화) 저녁미사 후
한마음회	1월 19일(토) 저녁7시 미사 후

▣ 보편 지향 기도, 본당 청소 봉사

일 자	기도, 청소 구역	청소 일시
12월30일	능골4구역(21단지)	교중미사 후
1월 6일	능실1구역(15단지)	

▣ 주일 교중미사 전 · 후 본당 차량 운행
- 탑승 장소: 1회차 - 16단지 중앙 10시
  2회차 - 22단지 정문 앞 10시 20분

일자	봉사자	일자	봉사자
12/30	노순배 바오로	1/13	김용수 가스발
1 / 6	이창문 경환프란치스코	1/20	이병무 마티아

화답송

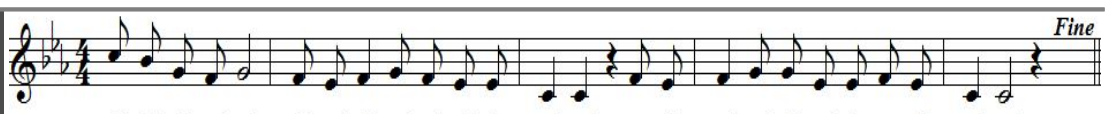

행복하여라 주님을경외하는 사람 그분 의길을걷는모든 사람

주일미사		평일미사		
토	19:30	월	06:00	
주일	07:00	화	10:00	19:30
	10:00	수		
	15:00 (학생)	목		
	18:30 (청년)	금	06:00	10:00
		토	10:00	

천주의 성모마리아

호 평 성 당

안양시 동안구 전파로 95번길 16(호계동)

사무실 : ☎ 454-3004 / 451-2485 (fax)
수녀원 : ☎ 457-4324
카페: 다음 (호평성당)

주임신부: 신성남 (바르나바)
보좌신부: 이태희 (T.아퀴나스)
원장수녀: 이 요나
수 녀: 오 성체스텔라
총 회 장: 최재철 (아우구스티노)
연령회장: 신덕례 (베로니카) 010-8304-3026

예비자 교리시간	주 일 오전 8시 40분
	화요일 저녁 8시 20분

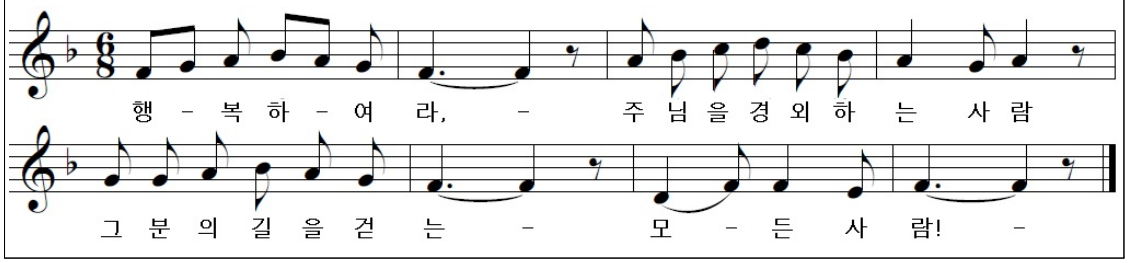

▣ 특별 헌금

이번주(1/1)	천주의성모님 대축일
다음주(1/6)	사제양성후원

▣ 주임신부님 영성교실

* 1/3(목) 19:30 미사 후(20-21시)
* 19:30 미사 1시간 전부터 성체현시 안에서 성체조배 합니다.

▣ 주일학교 교리 방학

* 기간: 12/30-2/24
* 개학: 2019. 3/3(주일)

▣ 1월 성시간 및 성모신심미사

* 1/5(토) 10:00 성모신심미사 (미사 중 임산부 축복)
* 1/10(목) 10:00 미사 후 성시간

▣ 기쁜 성탄을 이웃과 함께!

* 신부님과 교우 여러분들의 도움으로 성탄절 따뜻한 손길이 필요한 이웃들과 함께 사랑과 정성을 나누었습니다.

마라의샘 30만원	안양엠마우스 40만원
효주의집 50만원	새롱이새남이집 50만원
분도마을 50만원	안산빈센트병원 50만원
모성의집 70만원	프란치스코의집 70만원
새싹의집 80만원	박민기 어린이 587만원
총 1,077만원	

▣ 마리아 카페 후원 내역

*마리아 카페와 함께 나눔에 동참해주신 교우분들께 진심으로 감사드립니다.

마드레 나자레나의집	100만원
인도네시아 고아원 급식비	100만원
알폰소 푸스코의집	100만원
꿈나무 공부방	50만원
총 350만원	

▣ 마리아 카페 성탄맞이 이벤트

* 1만원 이상 구입 시 사은품 증정
* 12/30(오늘)까지 많은 이용 바랍니다.

▣ 버스운행 코스 변경(2019.1/1부터)

* 1코스: 세경(09:00), 샛별 6단지(09:05)
* 2코스: 한가람 한양(09:15), 부안초등학교(09:20) 달안동 주민센터(09:25)
* 버스는 **주일과 의무대축일**(1/1,부활절, 성모승천대축일,성탄절)에만 운행합니다

▣ 마니피캇 성가단 단원 모집

* 마니피캇 성가단 단원을 모집합니다. **특히 형제님들의 많은 관심과 참여를 바랍니다.**
* 문의: 단장(010-5323-4032)

▣ 오늘(12/30)의 행사 및 모임 안내

10:00 미사 중	총회장님 은퇴식

▣ 전입교우 "환영합니다"

오경신	안드레아	은하수1/벽산2
유기효	마우로	관악1/동성1
이필홍	요 셉	관악1/동성2
김명자	엘리사벳	관악2/부영3
권성자	수산나	관악2/성원
정호남	프란치스카	한가람1/신라1
이상선	로 사	한가람1/신라2
최은지	가타리나	한가람1/세경1

▣ 주일미사 봉헌 및 대성전 청소

12월 30일	한가람1-세경1,2
1월 6일	한가람2-두산, 삼성

▣ 우리들의 정성(12월17일~12월23일)

교 무 금	15,300,000
주일헌금	4,210,000
감사헌금	500,000
권필교 세레나 10만원,김창옥 데메트리아 10만원 양영화 요안나 10만원, 이정예 모니카 10만원 최미숙 정혜엘리사벳 10만원	

주임신부 : 김태호 (안토니오)
☎ 255-1177
수 녀 : 최 스바니야
박 성삼레지나
☎ 255-7766
사 무 실 : ☎ 246-9014
연 령 회 장 :010-7565-0857

화 서

(복되신 동정마리아의 자헌)

E-mail : hwaseo@casuwon.or.kr
우16439 수원시 팔달구 팔달로 127번길 35
팩스 : ☏ 251-1031

주일미사			평일미사	
토	어 린 이	16:30	월	06:30
	학 생	19:00	화	19:30
일	새 벽	06:30	수,금	10:00
	일 반	09:00	목	10:00
	교 중	11:00		
	청 년	19:30		

성모신심 : 매월 첫(토) 10:00
성시간 : 매월 첫(목) 19:30 미사 후
유아세례 : 매월 셋째(토) 10:00

◈ 교무금은 하느님의 몫입니다. 정성어린 봉헌을...(말 3, 10)
◈ 주일헌금은 주님께 식사를 대접하는 마음으로 봉헌해 주시기 바랍니다.
◈ 매월 2째 , 4째주 수요일은 소공동체 날 입니다. 소공동체 모임에 함께 합시다.

(후렴) 행복하여라, 주님을 경외하는 사 - 람, 그분의 길을 걷는 모든 사 - 람!

1. 성물 봉헌받습니다.(사무실 접수)
· 장궤의자: 김훈동 바오로100만.
홍성녀 발렌티나(1M). 이기현 스테파노(1M).
성현우 블라시오(1M). 스카프공방(1M).

2.희망나눔 대림저금통 봉헌(즐거운 불편 24시)
· 대림시기동안 즐거운 불편24가지중 실천한후 성공 축하금을 모금함에 넣어 봉헌합니다.
※모금액은 교구 사회복음화국 생명지원사업기금 및 아프리카. 제3세계 지원금으로 사용됩니다.

3. 천주의 성모마리아 대축일[2019.1.1.(화)]
· 12.31(월):06:30(평일미사),19:30(신년특전)
· 1. 1(화) : 06:30, 09:00, 11:00, 19:30
※ 합동미사예물은 미리 봉헌해 주시기 바랍니다
- 기부금 등록을 원하시는 교우분들은 봉헌 봉투에 (교무금책정자명+세례명/구역/금액)을 정자체로 기재 하셔야 누락되지 않습니다.

4. 2019년 신년 미사 안내
· 일 시: 2019년 1. 3(목) 10:30
· 장 소: 정자동 주교좌성당
· 대 상: 성직자,수도자,평신도
· 일 정: 10:30~12:00 미사와 신년하례
12:00 ~ 점심식사
※ 신년미사 관계로 본당미사 시간을 09:30 으로 조정 합니다.

5. 초등부 주일학교 방학 안내
· 기 간 : 12.30(일) ~ 2019. 2. 8(금)
· 개 학: 2019. 2.9(토)
※ 방학중에도 어린이미사(16:30)는 있습니다.
※ 중,고등부 교리 방학은 없습니다.

6.구유예물 봉헌금 : 5,584,000원 은 사회복지 분과에 전달되어,빈첸시오회 및 지역의 어려운 이웃돕기에 사용 됩니다.

7. 초,중 고등부 주일학교 교리교사 모집 안내
어린이와 청소년 복음화를 위해 봉사하실 청년, 성인 보사자를 모집합니다.
· 기 간 : 2018.12.29.(토) ~ 2019. 2. 9(토)
※ 문 의 : 이정미 로사(010-9665-9289)

8. 성탄 제대꽃 봉헌 감사 드립니다.
임윤순(마리아)10만. 정병영(안드레아)5만.
백승조(펠릭스)3만.김화중(유스티나)3만.
이민원(마르타)5만.김옥렬(아녜스)2만.
심영숙(소피아)3만.곽이수(요안나)3만.
◈ 성빈첸시오 아바오로회에서 : 불우이웃,시설 돕기,동전모으기 돼지 저금통 회수를 합니다.

9. 연말정산용 기부금 영수증을 발급해 드리고 있습니다.(미사 전에 교무금 통장과 함께 신청하시고, 미사후에 찾아 가시길 바랍니다.)

10. 설 맞이 한우(암소) ,돈가스 여성 소공동체 사무실 에서 주문 받습니다.
※ 소고기 판매는 1.25(금) 합니다.

11. 설맞이 장터 열림(1/26 ~ 27)
품목: 황태포,다시마,멸치,호두,땅콩,아몬드, 동태포,굴비,맛김.건새우

12. 1월 본당 일정 안내

일 자	내 용	참 조
1 . 3(목)	성시간	19:30 미사 후
1 . 5(토)	성모신심	10:00
1 . 6(일)	신부님영명축일	축하연
1 .10(목)	환자영성체	10:00 미사후
1. 23(수)	소작업	
1.26 - 27	설맞이장터	

✠ 우리들의 정성(18.12.10 ~ 18.12.16)
✦교무금: 12,660,000원 ✦건축금: 2,443,000원
✦주일헌금:2,701,850원 ✦건축헌금:2,311,800원
✦합동예물:5,079,000원 ✦성탄건축:3,689,100원
✦구유예물:5,584,000원
✦특별건축:장옥순20만.한상경20만.백경숙20만.익명20만 홍은영10만.김수정10만.최원규10만.김지범10만.김태자5만 이용규5만.레티황5만.청년회20만.음식봉사부:62,000원 박정국(요셉):초콜릿,과자 **합계 1,612,000원**
✦사회복지:김영모1만.김학경1만.소상열5천.김대중5천
✦감사헌금:이훈제10만.김철근10만.박효선10만.익명5만 김대중5만.양경희5만.정숙영5만.김지영5만.

동원 안의원
통증.약침.추나 비만.소아보약. 교통사고
블루밍(아)정류장 앞
243-1637
유동원(프란치스코)

화서동성당 신자들이 만들고 키워온, 든든한 금융협동조합
앞으로의 금융
화서신협
본 점 : 244-5771
화양지점 : 254-3608

정 관 장
화서시장점
6년근 명품 홍삼
화서시장 수협 맞은편
257-2304
조창복(라파엘), 박원준(라파엘라)

천 남주
성형외과의원
코재건,코수술,눈수술, 리프팅,가슴,지방,체형 피부레이져
서울 신사역1번출구(수협)
예약:02)518-1141

고등 부동산
단독.빌라.아파트 매매.전월세.고등동 재개발 분양권 고등동 사거리 소재
254-4040
정양훈(미카엘)

천주교를 알고자 하시는 분은 본당신부님, 수녀님 또는 사무실에 문의하십시오.

천주교 황산성당

주보성인 :

주소 : 경기도 하남시 미사강변북로 99 (구산성지 내)
우편번호 12903

주임신부: 류동환 안드레아
총 회 장: 최병민 안드레아
사 무 실: 031)796-1831
F A X : 031)796-1832
E-mail : hwangsan@casuwon.or.kr

화답송

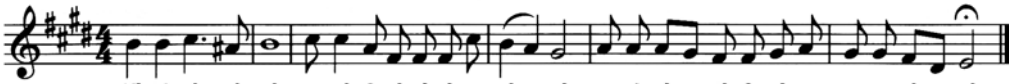

행복하여라 주님을경외하는사ㅡ람 그분의ㅡ길을걷는 모든사ㅡ람

※ 천주의 성모마리아 대축일 미사

- 12월 31일 저녁 8시: 특전미사 (송구영신 미사),
  ※ 새벽 6시30분 미사는 없습니다.
- 2019년 1월 1일 오전 11시
- 합동미사예물 봉헌 있습니다.

※ 판공성사 안내

- 성탄시기까지 판공성사를 받으시기 바랍니다.
- 성사표가 없으신 분들은 판공을 받으신 후 꼭 사무실에 말씀해 주세요.

※ 대림저금통은 생명운동 및 아프리카, 제3세계 지원을 위해 사용됩니다. 다 모으신 저금통 12월말까지 사무실로 가져오시기 바랍니다.

※ 성시간 안내: 1월 3일(목) 저녁미사 후

※ 봉성체 안내: 1월 4일(금) 오후2시부터

※ 성모신심미사 안내: 1월 5일(토) 오전10시

※ 평단협 월례회의: 1월 13일 오전 10시

※ 연말정산을 위한 기부금영수증 발급 안내

- 2018년 12월 31일까지 납부한 내역까지 해당됩니다.
- 책정자 성함으로만 발급됨을 알려드립니다.

※ 전입하신 세대 중 본당 교패와 달력을 받지 못하신 세대는 사무실에 오셔서 받아가시기 바랍니다.

※ 우리들의 정성 (12/20 ~ 12/26)

교 무 금		6,390,000원
12/23 1차헌금		1,862,000원
12/23 2차헌금		1,133,000원
성탄 합동미사예물		2,742,000원
성탄 구유경배예물		3,168,000원
성탄대축일 1차헌금		2,089,000원
성탄대축일 2차헌금		727,000원
건 축 헌 금	김창일(펠릭스)	100,000원
	신익현(사도요한)	100,000원
	오혜린(미카엘라)	40,000원
	홍성임(미카엘라)	100,000원
감 사 헌 금	정명희(루피나)	100,000원
	심연화(릴리아나)	50,000원
	김중열(그레고리오)	30,000원
운 영 비 총 현황		73,750,269원
건축헌금 총 현황		296,889,503원

※ 특별헌금(2차헌금)안내: 사제양성후원

※ 전입을 환영합니다.

성 명 (세례명)	주 소	지역/구역-반
이원규(파비아노)	이편한세상미사 102동 1605호	3/27-1
서재석(마티아)	브라운스톤 2401동 1504호	3/24-1
강건희(토마스아퀴나스)	미사강변17단지 1708동 1109호	1/17-3
김준오(사무엘)	브라운스톤 2402동 701호	3/24-1
박지예(율리아)	동일하이빌 2003동 503호	2/20-1
양원기(하상바오로)	브라운스톤 2404동 2001호	3/24-2
이민자(아가다)	브라운스톤 2408동 2001호	3/24-3
김현정(베로니카)	미사강변17단지 1708동 803호	1/17-3
안진필(스테파노)	이편한세상미사 102동 1102호	3/27-1
이주남(요안나)	브라운스톤 2405동 2801호	3/24-2
이선영(레지나)	아란티움 2502동 1202호	3/25-1
이한샘(베드로)	신안인스빌 3203동 603호	3/32-1

미 사 안 내		
평일	월	오전 6시 30분
	화, 목	오후 7시 30분
	수, 금	오전 10시
주일	토	오후 3시(어린이), 오후 7시
	주일	오전 9시, **11시(교중)**, 오후 7시(젊은이)
총 신자 수(교적상)		1,154명
주일미사 참례율		492명(42.6%)

전례봉사 구역	
금주	30,17
예비자교리	
주일	9시30분
화	오후 7시

성사 안내	
고해성사	미사 전 30분
유아세례	상시접수
환자봉성체	매월 첫째 주 목요일
각종축복	상시 사무실 문의
혼인면담	2-3개월전
병자성사	소공동체위원회 문의

- 교무금 입금 계좌번호: 신협 131-019-140762 예금주: 황산성당 -

미사시간	
토요일	16:00(어린이) 19:30(중 · 고등부)
주 일	07:00 10:30(교중) 19:30(청년)
월요일	09:00
화 · 목	19:30
수 · 금	10:00

천주의 성모 마리아
흥덕성당

E-mail : heungdeok@casuwon.or.kr
용인시 기흥구 흥덕중앙로 180

주임신부 : 박건우 베드로
총 회 장 : 전종대 요한
사 무 실 : 211-1954
F A X : 211-1964
연령회장: 010-2588-3828

<유아세례>
짝수 달 성모신심미사 후
(첫 토요일)

형제, 자매 소공동체 모임에는 나부터 참여하자!
"두 사람이나 세 사람이라도 내 이름으로 모인 곳에는 나도 함께 있기 때문이다." (마태 18,20)

미사 · 전례

■ 천주의 성모 마리아 대축일 미사 안내
- 1월1일(화) 10:30, 19:30
- 합동미사예물 봉헌이 있습니다.
- 점심 떡국 먹으며 덕담 나누기(떡국 드립니다.)

※ 10:30미사 때 셔틀버스 운행합니다.

■ 성시간
- 1월3일(목) 저녁미사 후

■ 성모신심미사
- 1월5일(토) 10:00
- 태중아기 축복하실 분 사무실에 신청하세요.

■ 1월5일(토) 어린이미사(16:00) 없습니다.

■ 가정미사
- 1월5일(토) 저녁미사(19:30)
- 어린이, 중·고등부 미사와 통합

행사 · 공지사항

■ 연령회 월례회의 및 위령기도(연도)
- 1월14일(월) 미사 후, 친교실
- 특별히 기억하고자 하는 연령을 위해 함께 위령기도를 바칩니다.
- 신청 : 사무실에 신청서 비치되어 있습니다.

■ 제대초 봉헌 및 가정용 기도초 신청
2월2일(토) 주님 봉헌 축일에는 일 년간 미사와 가정에서 사용할 초를 축복합니다. 초 봉헌 및 구입하실 분은 1월20일(주일)까지 신청하시기 바랍니다.
- 전례용 - 10,000원/1구좌(사무실에 신청)
- 가정용 - 3,000원/1자루(성물보급소에 신청)

■ 어린이미사 반주자 모집
- 분야 : 피아노, 바이올린, 첼로 등
- 신청, 문의 : 장민희 크리스티나(01066190420)

■ 연말정산용 기부금 영수증 발급 안내
- 발급신청서를 작성하여 사무실에 제출하시고, 다음 날 찾아가시기 바랍니다.
- 기부금 영수증은 납입자 명의로 발급됩니다.

전례 · 주차 · 청소봉사

■ 전례 및 주차봉사 (교중미사)

날짜	지역
12월30일	1지역(영빌·세종, 휴먼시아1~4)
1월 6일	2지역(호반5, 자연앤, 현대, 광교)

■ 청소봉사

날짜	지역
1월 5일	2지역(호반5, 자연앤, 현대, 광교)
1월12일	3지역(한국, 이던, 동원, 경남11·우남)

♣ 주일미사 참례 현황 ♣

날짜	신자수	참례인원	참례율
12월23일	3,164명	834명	26.4%

◎ 미사봉헌
- 미사봉헌 하실 분들은 늦어도 하루 전까지 직접 오셔서 신청하시기 바랍니다.

◎ 교리실 사용 안내
- 교리실 사용 후에는 냉난방기 및 전등을 끄고 정리정돈 후 나가시기 바랍니다.
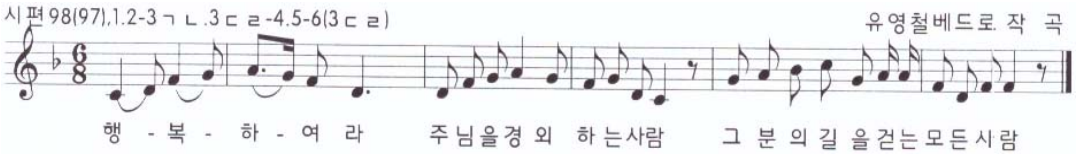
화답송