

[건강 - 시간 - 재정 - 신앙 관리하면서 아름다운 미래를]

①Size, Lisk를 줄입시다. ②공부하며 선택과 집중을 합시다. ③Identity를 명확히 합시다.

신앙생활에 대한 이해를 위하여		가톨릭교회Identity	
1	하느님 나라		
	[향주삼덕] 믿음 - 소망 - 사랑		
	[복음삼덕] 청빈 - 정결 - 순명		
3	[교회적] 거룩함 - 단순함 - 진실함(순수함)	i. 계시	
	[가까이] 십자가 - 제대 - 성체	ii. 성사	
	[교회의교리] 믿을교리 - 지킬계명 - 은총을 얻는 방법	iii. 복음	
	[종교&신앙] 영원한생명(확신에찬믿음) - 자유 - 방향	iv. 세계(역사)	
5	전례 - 교리 - 친교 - 증거 - 봉사	v. 인격적 사랑	
7	[가치] 진리와 생명, 거룩함과 은총, 정의와 사랑과 평화	vi. 자유(의지)	
	[성사] 세례 - 견진 - 성체, 고해 - 병자, 혼인 - 성품	vii. 역동적 공동체	

☞ 본당 공동체의 프로그램들

- 1) 현정수신부와와의 면담 신청 받습니다. ()
 - 2) 집 축복 신청 받습니다. ()
 - 3) 찾아가는 미사: 원하시는 장소와 시간으로 미사를 봉헌하러 갑니다. 초대해주세요. ()
 - 4) 고잔 헬스: 매일 21:00~20:30까지 함께 운동합시다. 모두 건강하세요. ()
 - 5) 전국성지순례팀 : 2018.12.15.(토) 08:00 천진암 ()
 - 6) 12월 24일(월) 20~21시 성탄 축제 참여팀 모집합니다. 신청기간 23일(대림 4주일까지) ()
- 7) (현정수신부와 함께) 추억 만들기 다양한 기획을 신청 받습니다.

[현정수신부의 사제일기]

매일 05:00~05:30 아침 찬미가와 복음/강복 나눕니다.



신청인:	세례명:	연락처
------	------	-----

봉사는 자발적으로 봉헌 돌려드리는 것 **하는 은총의 선물입니다.**

고잔성당 기초 (소)공동체: Cell 자발적 참여로 역동적으로 나아가는 은총의 공동체입니다.
 자발적 참여는 (0)표시후 사무실에 내어주시고, 궁금하신 것은 언제든지 ... 에 문의하세요.

활동 썸(Cell) **활동참여 기간: 2018년 12월 25일(화)까지**

속인주의

1. 고잔성당 상임위원회	2. 10~20대 상임위원회 ()	3. 30~40대 상임위원회 ()	4. 중심 상임위원회 ()
5. 전례: 해설단 ()	6. 전례: 독서단 ()	7. 전례: 제대회 ()	
8. 전례: 성인복사단 ()	9. 전례: 젊은이 복사단 ()	10. 전례: 성체분배 ()	
11. 성가: 성인성가대 ()	12. 성가: 반주단 ()	13. 성가: 기타반 ()	
14. 선교 ()	15. 교육 ()	16. 예비자교리 ()	17. 성소 ()
18. 사회복지 ()	19. 환경 ()	20. 성모회 ()	21. 성령기도회 ()
22. 문화영성: 불타는 금요일 ()	23. 카페 ()	24. 연례회 ()	
25. Per-In-Cum ()	26. 헬스운동 ()	27. 차량봉사 ()	28. 추억만들기 ()
29. 해외성지순례 ()	30. 국내성지순례 ()	31. 성물방 ()	32. 생활·당구 ()
33. 생활:배드민턴 ()	34. 생활:낙시 ()	35. 환자영성체: 봉성체 ()	
36. 꿈보비아 ()	37. 젊은이축구팀 ()	38. 사제관생활 ()	

기초 썸(Cell) **활동참여 기간: 2018년 12월 25일(화)까지**

속지주의	1	2	5	6	7	8	9	올림픽	기타	미성사자(880명)	행불
654세대 1582명	구역 0 세대	구역 33세대	구역 74세대	구역 38세대	구역 90세대	구역 77세대	구역 99세대			• 1년: 105명/2년: 68명 • 3년: 26명 • 4년 이상: 681명	119 세대 (200 명)
1. 1구역 ()	2. 2구역 ()	3. 5구역 ()	4. 6구역 ()	5. 7구역 ()							
6. 8구역 ()	7. 9구역 ()	8. 올림픽 ()	9. 기타 ()								

속인주의

10. 사도들의모후Pr 월 17:50 ()	11. 신비로운그릇Pr 화 20:30 ()	12. 사도들의모후Pr 화 20:30 ()	
13. 자비의모후Pr 수 11:00 ()	14. 일치의모후Pr 수 11:00 ()	15. 온유하신모후Pr 수 11:00 ()	
16. 은혜의모후Pr 수 11:00 ()	17. 소년샐별Pr 수 18:30 ()	18. 정의의거울Pr 수 19:30 ()	
19. 죄인의피난처Pr 목 20:00 ()	20. 순결하신모후Pr 금 11:00 ()	21. 즐거움의원천Pr 토 11:00 ()	
22. 예언자들의모후Pr 일 08:30 ()	23. 천사들의모후Pr 고대병원 ()	24. 황금궁전 꾸리아 ()	
25. Lux Mea 기도모임 ()	26. 젊은이 성경모임 ()	27. 성경통독 화요반 ()	
28. 성경통독 목요반 ()	29. 문헌연구반 ()	30. 사도단양성교육 ()	
31. 부모: 자부-자모 ()	32. 가족: 임신 ()	33. 가족: 5~7세 ()	34. 가족: 고3 ()
35. 기도: 성가정-성소 ()	36. 군대자녀 ()	37. 유학자녀 ()	38. 기타 문의()

우리들의 정성 (12월 10일 ~ 12월 16일)

미 사 참 례 현 황

12/10 (월)	12/11 (화)	12/12 (수)	12/13 (목)	12/14 (금)	주간 합계	12/15 (토)	12/16(주일)			주일 합계	총 신자수
06:00	19:30	10:00	19:30	10:00	평균 60명 (2.9%)	19:30	09:00	11:00	19:30	872명 (42%)	2,075명
36	37	95	63	76		144 (42)	241 (52)	379	108		

수 입 부		지 출 부	
미사예불	590,000	전교비, 단체보조비, 행사비	1,905,000
교무금	4,860,000	사제성무활동비	750,000
주일헌금	2,780,000	청소년활동, 행사지원비	2,825,000
교구자선주일(2차)	286,000	자선활동비	675,000
감사헌금	50,000	대외자선지원비	3,000,000
건축헌금	455,000	후원금	200,000
성소후원금	1,102,000	급여	3,610,000
사회복지후원금	409,000	퇴직급여	2,030,000
제대꽃후원금	260,000	복리후생비, 국민연금	481,730
		도서인쇄비, 소모품비	64,300
		차량유지비	150,000
		잡비	-10,000,000
		교구자선주일(2차)	286,000
합 계	10,792,000	합 계	5,977,030

교무금 (단위: 천원)	박화순90, 맹희순120, 박성만40, 오인숙30, 이을선160, 박환혁480, 오일근30, 허규200, 서승덕200, 박희원100, 강광구80, 이윤옥240, 정재규30, 김인숙100, 박미숙60, 황성현50, 허준규50, 김필성40, 고정일50, 이봉준20, 최성원200, 윤정화30, 양승평100, 양귀숙20, 이해경120, 김재훈150, 전운영200, 객창근150, 김소연20, 김용중20, 배현수100, 최재현30, 손동수200, 김용순30, 김재순30, 안대현50, 안영숙20, 안소연20, 박미순100, 신현옥100, 이영순10, 우봉자20, 박성원150, 김오산10, 최경례20, 김근옥120, 김종두30, 이기자30, 국봉이30, 김현숙100, 김효태10, 남옥자10, 서기원30, 조경분100, 김영희20, 이정순30, 원종석60, 안소현50, 김재학60, 이훈90		
감사헌금	이재기50		
건축헌금	박화순120, 이을선30, 허준규50, 윤정화20, 최주열50, 김용중10, 안대현30, 신현옥40, 이화실20, 김영희10, 안소현40, 이훈30, 김오산5,		
성소후원금	연영희1,000, 서승덕20, 김인숙20, 허준규10, 이봉준2, 최주열20, 이훈30		
사회복지 후원금	이을선20, 박환혁20, 서승덕20, 김인숙40, 박미숙20, 허준규10, 윤정화10, 허규40, 양승평20, 김재훈60, 객창근30, 배현수10, 박미순20, 신현옥20, 우봉자10, 김현숙20, 이정순20, 안소현10, 서기원9		
제대꽃후원금	박주희100, 한흥복100, 이을선30, 박희원10, 천창구30, 안광오50, 윤용장20, 박숙희20		
특별헌금 안내	이번 주	본당 사제 양성	다음 주
			-
각종 봉헌금 계좌 안내 (교무금, 건축금, 사회복지후원금, 성소후원금)			
신협 131-015-437013, 예금주 : 공도성당			
봉헌 내역에 이의가 있으시면 즉시 문의하여 주십시오.			

⊕ 사랑합니다!

수원교구 공동성당 ⊕

❖ 환영합니다 ❖

❖ 안녕히 가십시오❖

성명	세례명	주소	구역	성명	세례명	구역	가시는 곳

❖ 단체 모임 안내

모임명	일자 및 시간	장 소	비 고
해 설 독 서 단	12월 27일(목) 저녁 미사 후	유치부교리실	
상 임 위 원 회	1월 2일(수) 오후 7시 30분~	사제집무실	
전 레 분 과	1월 3일(목) 저녁 미사 후	유치부교리실	
연 령 회	1월 11일(금) 오전 미사 후	성 당	연 도
제 분 과 협 의 회	1월 17일(목) 저녁 미사 후	유치부교리실	
구 반 장 월 레 회	1월 18일(금) 오전 미사 후	제①교리실	
꾸 리 아	1월 20일(주일) 오전 8시~	제①교리실	
대건회&차량사도단	1월 20일(주일) 교중 미사 후	유치부교리실	
엠 이	1월 21일(월) 오후 7시 30분	유치부교리실	
해 설 독 서 단	1월 24일(목) 저녁 미사 후	유치부교리실	
성 령 기 도 회	매주 월요일 오후7시 30분	유치부교리실	
성 가 대	매주 목요일 오후8시, 주일 교중미사 후	3층 성가대	-

❖ 전례 봉사 안내

시간	성탄전야 12/24	“성탄대축일” 12/25(화)			12/26 (수)	12/27 (목)	12/28 (금)	12/29 (토)	12/30(주일)		
	21:00	09:00	11:00	19:30	10:00	19:30	10:00	19:30	09:00	11:00	19:30
구분											
해설	유태건 함부길	이율선	이영실	장영미	함부길	이영실	장영미	청년 미사	김인숙	이율선	이영실
독서	이종윤, 김인숙 우동진, 인미경	이현숙 오상희	우동진 오미근	김인숙 인미경	박민아	오상희	박민아	청년 미사	인미경 함부길	이종윤 이현숙	오상희 윤태안
반주		오인숙	이종란	김은영	김은영	전숙희	정인호	청년 미사	어린이 미사	이종란	오인숙 김은영
교중 미사 예물봉헌 가정		이번 주일 (12/23)	“본당대청소”					다음 주일 (12/30)	용교리 구역		
성당 청소											
교중 미사 안내 봉사											
차량운영안내											
			12/22(토요일):최선태안드레아 12/23(주일): 정봉훈 그레고리오 김기중 안토니오					12/29(토요일):장덕희 요셉 12/30(주일): 서율중 요셉 김용배 스테파노			

공도성당 우리교우 상가록



기아자동차 Q 서비스

안성공도점

전차종 정비

TEL : 031)691-5857/010-9704-5859

(대림동산입구 SK주유소 옆) 김희수 바실리오



우수 중소 가구

입점기념 사은품 증정!

안성시 공도읍 마정리 503-17
(문기초등학교 맞은편 가구단지내)

☎010-3377-8133 이 화 실 (스텔라)

“성조숙증, 키, 두뇌, 시력, 면역을 하나로 해결!”

키맥스큐^Q

KIMAXQ

이런 아이들에게 좋습니다.

- 성장기 청소년과 어린이
- 균형된 영양이 필요한 성장기 자녀
- 입맛 없고 허약한 성장기 자녀
- 공부하는 청소년과 어린이

내 아이의 건강장려
키맥스큐^Q!



 **이든네이처** 문의. (031) 654-4044
위치: 노브랜드 공도점 2층

박수진음악학원

“교육도 환경도 퀄리티가 다릅니다!”

개인의 수준에 따른 체계적인 1:1 레슨
수요 무료 특강 및 성당 반주법 수업

우미린퍼스트빌 상가3동 204호

TEL : 031) 655-9541
010-9119-9541

원장. 박수진 리더아 / 현. 안성성당 지휘자



차량운행



플라톤 이데아 국어·논술학원

중·고등부 국어 · 사회 · 세계사
문법 · 토론 · 논술

“대입논술전문”

공도벽산블루밍1상가 3층(원장, 서종현 안드레아)

010-9187-6030



태산공인중개사사무소

아파트 / 토지 / 공장 / 건물 / 창고 전문
인테리어(도배,장판,화장실수리,페인트,싱크대,신발장교체)

“매매 / 전세 및 대출상담 / 교우우대”

안성시 공도읍 벚꽃길 70(태산A상가 105호)

TEL : 010-5686-0889

대표/공인중개사 박명순 마리아

“우리가 가진 것을 서로 나누고 친교하라”

“프란치스코 교황”

우리 본당 교우분들이 운영하시는 사업장입니다.
공도성당 신자 여러분들의 많은 관심과 이용바랍니다.

<주보광고비 안내>

12개월 30만원 / 6개월 20만원
“월광고비 5만원”

자만에 빠진 인간~

“주님, 주님! 하고 부르면서,
내가 말하는 것은 실행하지 않느냐?”

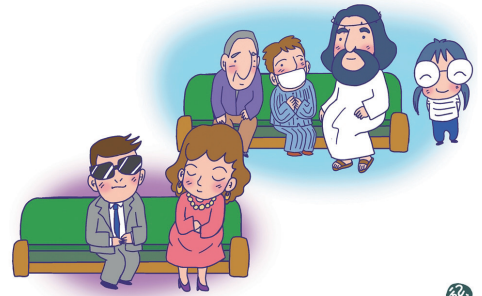

요즘 언론 매체에서는 교회의 세속에 대하여 많은 보도와 비판이 제기되고 있습니다.

미국 리처드 헬버슨 목사는 “교회는 그리스로 이동해 철학이 되었고, 로마로 옮겨가면서 제도가 되었다.

그 다음에 유럽으로 가서 문화가 되었다. 마침내 미국으로 왔을 때, 교회가 기업이 되었다.” 라고 말하였습니다.

여기에 덧붙여 대형화 되어가는 교회를 비판한 김재환 영화감독은 “교회는 한국으로 와서 대기업이 되었다.” 라고 했습니다.

“여러분은 이 이야기를 듣고 어떤 생각이 드십니까?”

굉장히 씩씩하고 슬프면서도 틀리지 않은 느낌이 들지 않으십니까?

모든 나라는 어릴 때부터 자기 나라의 역사를 배웁니다. 더 나아가서는 세계사를 배웁니다.

역사는 그냥 단순한 옛날이야기나 수능시험 내지 내신 성적 조금 올리려고 공부하는 그런 과목이 아닙니다.

인간은 역사를 통하여 내가 경험하지 못했던 것을 습득하고, 비슷한 일이 닥쳤을 경우 학습을 통한 간접 경험을 토대로 현명한 판단을 하기 위해서 공부하는 것이라고 생각합니다.

길을 가다가 돌부리에 걸려 넘어졌을 때, 넘어진 사실을 좋은 경험으로 받아들이면 돌의 잘못도 내 잘못도 아니지만, 같은 방식으로 넘어지기를 반복한다면 그 잘못은 내 탓이라고 합니다.

현명한 판단을 한다는 것은 결국 같은 실수를 되풀이하지 않는 것이 아닐까 생각합니다.

성경말씀 역시 역사의 기록이라고 할 수 있습니다.

성서는 구약 46권과 신약 27권의 경전을 묶어 만든 것으로, 여러 직업을 가진 사람들이 시, 자서전, 신학, 교훈 등 다채로운 형태로 집필한 책입니다.

성경 속에는 우리가 너무나 잘 알고 있는 아담과 하와, 바벨탑, 노아의 방주 등, 다양한 이야기와 예수님의 행적들이 기록되어 있습니다. 이를 통하여 하느님께서 인간을 얼마나 사랑하는지와 영원한 생명을 얻기 위해서는 어떻게 행동해야 할지도 알 수 있습니다. 또한, 주님의 말씀을 따르지 않고 세속적 욕심에 눈이 먼 인간들이 어떠한 결과를 얻게 되는지도 잘 적혀있습니다.

성경을 읽다보면 가끔 예수님 말씀을 이해 못하는 제자들에게서 답답함을 느끼게 됩니다.

우리는 몇 년, 혹은 몇 십 년을 미사시간이나 성경공부 등을 통하여 주님의 말씀을 많이 접하고 있지만, 대부분의 신자들은 “‘주님, 주님!’ 하고 부르면서, 내가 말하는 것은 실행하지 않느냐?” (루카 6장 46절) 라는 복음 속 어리석은 바리사이들이나 율법학자들의 모습을 하고 있습니다.

주님 보시기에 얼마나 답답하시겠습니까?

얼마 안 있으면 하느님께서 우리를 구원하기 위하여 당신의 아드님을 이 땅에 보내신 **주님성탄대축일**입니다.

멋진 성탄절을 맞이하기 위하여 우리는 성경 속 타락하고 자만한 이들의 행동을 반면교사 삼아 회개하며 기도하는 대림시기를 보내야 할 것입니다.

모두 은혜롭고 복된 대림을 맞이하시길 기도드립니다. 아멘!



본당 주보 성인 “하늘에 올림을 받으신 성 마리아”

본당 재정 현황 [12/10 ~ 12/16]

⑤ 수입 및 지출 현황

수 입		지 출	
계 정	금 액	계 정	지 출
미사예물	420,000	단체보조비	1,372,275
교무금	14,750,000	행사비	187,550
건축헌금	35,295,000	청소년교육비	925,000
주일헌금	2,969,100	청년교육비	600,000
특별봉헌금	1,620,000	청소년활동 지원비	200,000
기타헌금	2,010,000	자선활동비	100,000
후원금(주보)	400,000	후원금	1,300,000
성소후원금	120,000	신자재교육비	1,000,000
기타수입	450,000	소모품비	48,200
가수금	1,300,000	수도광열비	2,091,320
이자수익	147,414	수수료수선비	1,220
수입 계	59,481,514	지출 계	7,825,565

⑥ 교무금 책정 및 납부 현황

총 세대수		1,276 세대	
책정 세대	586 세대	책정 비율	45.9%
납부 세대	556 세대	납 부 율	43.6 %

⑦ 건축헌금 <CMS 포함> 봉헌자 현황

12/11 (화)	★ 사회복지분과		10,000,000
	★ 1지역 2구역 2반 반원		200,000
	익 명	3,000,000	이혜란 50,000
	김명희	50,000	김보경 30,000
	최혜정	50,000	강봉숙 50,000
	박영수	100,000	오영숙 100,000

12/11 (화)	김민섭	150,000	박응진	100,000
	김형수	500,000	이용주	900,000
	전제현	1,000,000	윤병후	5,000,000
12/12 (수)	이도한	200,000	김종국	100,000
	강기선	100,000	김민준	200,000
	권태욱	200,000		
12/13 (목)	★ 4지역 1구역 1반 반원			190,000
	백종철	5,000,000	최락찬	100,000
	이덕주	50,000	신영현	500,000
	이운직	1,400,000	신동성	100,000
	임영창	30,000		
12/14 (금)	김향란	100,000	심영희	70,000
	박하연	300,000	윤국한	35,000
12/15 (토)	박태병	1,000,000	김경호	100,000
	이욱진	150,000	이미란	500,000
	박상신	500,000		
12/16 (일)	윤혜경	600,000	송기석	200,000
	서광원	100,000	홍성문	200,000
	김지성	200,000	이광수	1,000,000
	이재원	160,000	변명희	30,000
	이현우	400,000	고광운	100,000
	이병준	100,000		
건축헌금 합계 : 35,295,000원 봉헌 해주신 교우 · 단체에 감사 드립니다.				
총 공사 비용 : 약 86억원 + α / 기 공 식 현재 건축헌금 총 합계 3,652,867,722원 / 42.47%				

수원역자동차운전전문학원	광교내과의원	삼성화이트치과
“올바른 운전교육” 권선구 매송고색로 828-17 (평동) 수원역 뒤 평동 대로변 ☎ 296-9696 www.driverschool.co.kr 하승엽(루가)	중 합 건 강 검 진 위 · 대장 내시경 영통구 센트럴타운로 15, 산익초교 건너편 아이플러스 3층 ☎216-7321, F.216-7327 내과전문의 원장 백중철(루카)	치아교정 임플란트 심미치료 이의동 1340 성익프라자 306호 신평초교 옆 신한은행 3층 ☎215-7335, F.215-7336 치의학박사 주용진(베드로)

성전 신축을 위한 공동체 활성화

❶ 목주기도 현황 【 건축 봉헌을 위한 300만단 】

1 지역	7,665단	3 지역	3,940 단
2 지역	14,619단	4 지역	11,500 단
합 계 : 37,724단 집계 : 하늘의 문 pr.			
목표 단수	현 재	달 성 율	
3,000,000단	1,848,395단	61.6%	

❷ 주일 · 평일 미사 참여율 【 12/15 ~ 12/16 】

신자수	구 분	시 간	인 원	참례율
3,590명	주 일 미 사	청소년	143명	902명 25.1%
		교 중	336명	
		초등부	267명	
		청 년	156명	
	평 일 미 사	월요일	53명	평 균 119.4명
		화요일	142명	
		수요일	87명	
		목요일	156명	
		금요일	159명	

공 동 체 소 식

❸ 구역 주일 전례 봉사 및 청소 봉사

지역 / 구역	청소 봉사	주일 전례 봉사
3지역 3구역	12월 22일	12월 23일
4지역 1구역	12월 22일	12월 23일

❹ 교육관 주차 할인권 판매

- ▶ 묶음 판매만 하며, 낱장으로는 판매 하지 않습니다.
 - ▶ 판매 금액 : 1회 1매 이상 연속 사용 불가
 - 30분 * 20장 = 10,000원 (50% 할인 적용)
 - 60분 * 10장 = 10,000원 (50% 할인 적용)
 - ▶ 본당 사무실에 오신 순서대로 판매 합니다.
- << 우선적으로 판매 하지 않습니다.>>

신부님과 함께 하는

초등부 주일학교 성찬제

- 12월 16일 초등부 가정 미사 후 -



릴리엄 이화 발레	멘 토 미 술 학 원	동 생 한 의 원
키즈반, 전공반, 성인반 연무중 옆 모닝글로리건물 4층 (이의동 센트럴타운로 100번길 8) ☎ 031-214-7713 원장 김미지 릴리아나	미대입시전문 미술학원 상현역 4변출구 프리미어타워 5층 문의 전화 ☎ 212-0311 박기현(이나시오로올라)	디스크·협착증·관절질환 두통·어지럼증·턱관절장애 주 나 요 법 ☎ 212-7566 / 이주대 삼거리 원장 이전용 (요한)

대림 4주일 화답송



하느님 저 -- 희 - 를 다시 일으켜 주 소 서 당신 얼굴을 비추 소 서 저희가 구원되리 이-다

미사 및 전례

주 일	06:00, 11:00(교중), 19:00(청년)
토 요 일	15:00(어린이), 19:00(청소년)
평 일	월 06:00 화, 목 19:30 수, 금 10:00
성모심심 미사	첫 토요일 오전 10시
성체현시	매월 첫 목요일 미사 후
고 해 성 사	매 미사 30분전
유 아 세 례	1월, 4월, 7월, 10월 첫 주 교중미사후
환자 영성체	매월 첫째 주 금요일 오후 2시

화답송 후렴

24일 (월)	㉮이사야서 9,1-6 ㉮티토서 2,11-14 +루카 2,1-14 ◎오늘 우리 구원자 주 그리스도 태어 나셨다.
25일 (화)	㉮이사야서 52,7-10 ㉮히브리서 1,1-6 + 요한 1,1-18 ◎우리 하느님의 구원을 온 세상 땅끝 마다 모두 보았네.
26일 (수)	㉮사도행전 6,8-10; 7,54-59 +마태오 10,17-22 ◎주님, 제 목숨 당신 손에 맡기나이다.
27일 (목)	㉮요한 1서 1,1-4 +요한 20,2-8 ◎의인들아, 주님 안에서 기뻐하여라.
28일 (금)	㉮요한 1서 1,5-2,2 +마태오 2,13-18 ◎사냥꾼의 그물에서 우리는 새처럼 벗 어났네.

감사헌금 봉헌 (12월 10일 ~ 12월 16일)

성 은 란 로사리아	200,000원	심 정 애 바실라	50,000원
김 정 자 마리아	30,000원	최 계 자 엘리사벳	100,000
이 복 란 아델라	100,000원	정 재 화 베다	1,000,000원

대림 4주일 말씀

“내 주님의 어머니께서 저에게 오시다니
어찌 된 일입니까? ”
(루카 1,43)

주간 성가번호

	입당	봉헌	성체	파견
23일(주일)	94	340,510	178,169	91
24일(월)				
25일(화)	107	102,111	103,106	101
26일(수)	98	212	175	106
27일(목)	105	213	176	108
28일(금)	109	220	182	103

하느님 품으로 가신 분!

“주님 품 안에서 영원한 안식을 누리게 하소서!”

- 문 연 례 루치아 2014년 12월 27일 선종
- 허 남 수 야고보 2014년 12월 30일 선종
- 박 혜 우 엘리사벳 2015년 12월 27일 선종
- 황 대 순 아가타 2017년 12월 28일 선종

◎ 소하동성당 사무원 채용 모집

• 자격 : 세례 받은 지 3년 이상 경과된 자

컴퓨터 업무 가능한 자

• 제출서류 : 자필이력서(사진), 교적사본, 자격증사
본, 자기소개서, 주민등록등본, 본당신부 추천서
(타본당)

성탄 꽃 봉헌 (12월 1일 ~ 12월 20일)

심 중 환 베드로	30,000원	박 상 준 베드로	50,000원
손 인 수 비오	100,000원	서 욱 금 소화데레사	100,000원
익명	30,000원	황 영 자 아네스	50,000원
김 선 자 기오니아	50,000원	박 상 복 야고보	10,000원
임 영 선 이레네	50,000원		

천주교를 알고자 하시는 분은 이웃 천주교 신자들 또는 사무실에 문의하십시오.

✦모집 합니다

1) 레지오 단원

성모성심 구리아단장 박인성 베네딕도 ☎010-4010-0580

천주의성모 구리아 단장 최영희 레지나 ☎010-9253-0175

2) 우리농 봉사자 정희주 데레사 ☎010-3493-2325

3) 축구선교회 : 이길도 다마소 ☎010-2349-8247

4) 독서회 : 이교남 아가다 ☎010-6281-0256

5) 성가대 : 정혜숙 마리스텔라 ☎010-3304-8095

6) 요셉회 : 신종명 요한사도 ☎010-3502-9044

7) 탁구동호회 : 조성현 요셉 ☎010-4815-4172

8) 헌화회 : 성은란 로사리아 ☎010-5266-3349

9) 무지개산악회 : 김필수 요한사도 ☎010-9099-3340

10)빈첸시오회 : 서원희 안나 ☎010-8753-2347

11)솔뜨레야 : 조규진 요한사도 ☎010-3788-5257

12)성령기도회 : 이은옥 세실리아 ☎010-3083-1101

13)M.E : 문두선 문우요한 ☎010-3790-5712

노화자 아네스 ☎010-3484-6153

14)차량봉사회: 김성주 안토니오 ☎010-2240-6405

교무금은 신자의 의무입니다. 매월 주님께

감사하는 마음으로 정성껏 바쳐야 합니다.

전입 오신 분이나 새로 책정하실 분은 사무실로
오셔서 신청하시기 바랍니다.

● 혼인 안내 ●

• 준비서류 :

혼인관계 증명원 1통 (전체기록 분),
가족관계증명원, 세례증명서, 혼인교리 이수증.

• 혼인강좌는 수원교구 홈페이지에서 신청하실
수 있습니다. (매월 2,4주 주일 교구청 실시)

※혼인하기 적어도 한달 전에 서류를 준비하시
어 사무실로 제출바랍니다

● 미사봉헌 안내 ●

▶미사 (생미사, 위령미사) 신청은 늦어도
하루 전까지 사무실에 직접 오셔서 신청해
주시기 바랍니다.

(당일 미사와 전화접수는 안 받습니다.)

✦전기 절전에 대한 협조 안내✦

※동절기를 맞아 난방기를 적정온도로 가동
시켜주시고, 레지오 또는 단체는 회합 후
전원을 반드시 꺼 주시길 부탁드립니다.

※화장실 사용 후에도 확인 후 전원을 꺼 주
시기 바랍니다.

교우들의 일터입니다 : 이용합니다.

에스에이 코리아(주)

뉴케슬 브라운 . 킹피셔 . 타지마할 .
솔라와인 (소비농.진판델) . 풀몬(레드.화이트)
세계 수입맥주 전문점 - 구입가능
☎ 02-2682-8126 (www.sa-korea.com)
대표 문 보 선 아담

시루담(수제떡 전문)

돌 · 백일 · 답례떡 · 이바지 · 떡케이크
좋은 재료로 정성껏 만듭니다.
(광명사거리 한진아파트 건너편)
☎2689-6727 · 010-2659-6727
박 동 훈 토마스 ♥ 이 채 목 유스티나

광명(안양)대교식당

보신탕 · 삼계탕 전문

광명시 시청로 29 (철산동)
(광명시의회 건너편)

☎ 2615-2199 010-8812-8803
이 이 재 베드로 ♥ 장 옥 순 글라라

레드박스(포장이사 전문)

처음부터 끝까지 고객님의 감동을 전해드리는
레드박스 익스프레스가 되겠습니다.

<http://redbox24.co.kr>

☎1566-3324 . (F) 02-831-0225

오 순 임 안나

주보 광고안내

☞ 월 4회 게재 - 20,000원
광고를 원하시는 분은 사무실로 문의
바랍니다.

교우들의 일터를 이용합니다.



천주교를 알고자 하시는 분은 이웃 천주교 신자들 또는 사무실에 문의하십시오.



고해 성사	미사 30분 전	유 아 세 례	2, 4, 6, 8, 10, 12월 (매 짝수 월) 셋째 토요일 14시
미사 지향	지향과 예물은 하루 전까지 사무실 접수		
전입 면담	평일미사 전, 후	차·집·상가축복	상시접수, 토요일 오전/오후
병자영성체	매월 첫째 주 금요일 미사 후	혼 인 면 담	최소 1개월 전 사무실 문의

☐ 주일미사 참례(신자수 2,850명)					901명 32%		☐ 청소담당		
☐ 평일미사 참례율 1% 더 높이기 운동							날짜	담당 지역	목요일 오전 10시
							12월 27일	13구역	
								14구역	
								15구역(R4)	
								10(월)	
45	67	88	55	70					
1.5%	2.3%	3%	1.9%	2.4%					

자금 수지 현황 (기간 2018.12.11. - 2018.12.17.)

수 입		지 출	
과 목	금 액	항 목	금 액
교 무 금	9,970,000	제 전 비	48,000
주 일 봉 헌 금	2,489,000	사 제 성 무 활 동 비	750,000
자 선 주 일 2 차	1,120,500	신 자 재 교 육 비	500,000
시 설 헌 금	1,130,000	관 리 비	2,915,180
건 축 헌 금	14,887,101	사 제 양 성 교 구 입 금	971,000
감 사 헌 금	150,000		
미 사 예 물	630,000		
성 소 후 원 금	120,000		
이 자 수 익	231,269		
주 계	30,727,870	주 계	5,184,180

“전입을 환영합니다!”			
성명(본명)	주 소		지역.구역.반
변진석 미카엘	대로270.	704동 403호	2-07-1
이재무 바오로	대로270.	706동 2304호	2-07-2
김학주 요셉	한강로170.	1106동 701호	2-11-2
김선규 요셉	한강로110.	904동 101호	2-09-2
김재오 다니엘	북로 65.	1007동 2004호	2-10-3
정상용 말구	한강로30.	104동 902호	1-03-2
전출 “안녕히 가십시오!”			
성명(본명)	가는곳 본당		지역.구역.반

연도 발생시 연락순서			
유가족			
주임신부님	연령회장 010-3757-2761	사무실 031-792-4631	
Cu. 단장 Cu. Pr. 연락			
각지역장 반장.구역장 연락	소공동체 위원회	관련단체 (전례위원회)	

단체별 연도순서			
	1일차	2일차	3일차
11:00~13:00	바다의 별	믿음지역	출관 장례미사 장지수행 등 일정수행
13:00~15:00	위로의 샘	소망지역	
15:00~17:00	신비로운 장미	사랑지역	
17:00~19:00	순결하신 어머니 사랑하옵소서 어머니	감사.행복.은총	
19:00~21:00	평화의 모후	순교자의 모후	
21:00~23:00	천상의 모후	자비의 모후	

교무금 및 헌금 납부기간 (기간 2018.12.11. - 2018.12.17.)

총 세대수	책정 세대	책정율	납부 세대	납부율
1,114	605	54.3%	547	49%

교무금 자동이체(신협) 131 - 002 - 040300 예금주 : 구산성당

성명	기간	금액	성명	기간	금액	성명	기간	금액	성명	기간	금액
김금순	10-13	80,000	김학수	12월	50,000	최희숙	13월	30,000	윤혜숙	12월	50,000
박병순	13월	130,000	김경아	8-10	150,000	신외숙	12월	70,000	허향숙	12-13	60,000
박병순	19/1-13	1,300,000	김유림	19/1	20,000	최봉자	12-13	100,000	안해수	11-12	100,000
심차순	12월	20,000	송민수	9-12	120,000	이옥의	13월	50,000	최한나	12-13	100,000
윤각의	13월	60,000	유제민	10-12	90,000	박우순	5-12	400,000	홍말순	12월	100,000
김이순	11-12	100,000	정우엽	13월	100,000	윤성해	12월	20,000	우경자	10-12	90,000
민병관	12-13	100,000	김종찬	13월	50,000	채은희	11-13	150,000	천홍진	11월	60,000
이춘호	13월	100,000	고진환	12-13	100,000	한지숙	12월	60,000	이명식	10-13	120,000
김재원	11-13	150,000	최혁진	19.1-2	20,000	심상아	12-13	100,000	주선용	13월	90,000
윤성병	12-13	100,000	고윤기	12-13	100,000	진미영	12-13	100,000	심경순	12-13	30,000
허홍준	12-13	100,000	윤태경	11-13	210,000	이일순	13월	50,000	강철순	12월	30,000
이재성	11-12	100,000	전용만	6-12	70,000	장우대	13월	50,000	오범석	11-13	150,000
안여덕	9-12	80,000	현문섭	12-13	100,000	우지향	12-13	60,000	안문혜	12-13	200,000
최종형	13월	50,000	문정자	13월	30,000	이정용	10-12	90,000	이행수	2-8월	700,000
이미선	12-13	140,000	김민홍	10-12	150,000	박영환	12월	50,000	이재무	12월	50,000
백동천	13월	10,000	김민홍	13월	50,000	이태식	12-13	100,000	김병섭	8-12	250,000
안영숙	12월	60,000	최형석	9-11	90,000	성시자	13월	50,000	신인숙	10-13	200,000
조영학	13월	50,000	이숙연	13월	30,000	강형문	10월	30,000	백승학	12월	60,000
홍성애	8-11	80,000	최순금	13월	40,000	최서인	12-13	100,000	조영학	9-12	200,000
최유리	12월	50,000	서금자	11-12	60,000	최해영	10월	10,000	고현용	4-13	500,000
이준혜	10월	20,000	오원진	11월	50,000	이양국	12월	50,000	김형태	12월	50,000
한순희	13월	100,000	조상태	12-13	100,000	유민영	08월	50,000	최낙기	10-12	150,000
민희동	12월	50,000	강명화	13월	50,000						
12월 총계: ₩29,360,000									합계: ₩9,997,000		

건축헌금 납부현황 (기간 2018.12.11. - 2018.12.17.)

성명	금액	성명	금액	성명	금액	성명	금액	성명	금액
윤각의	50,000	최혁진	40,000	우지향	60,000	익명	10,000,000	김종찬	50,000
민병관	100,000	최봉자	200,000	박영환	50,000	김영애	1,000,000	이재무	20,000
김재원	150,000	이옥의	50,000	성시자	100,000	고진환	100,000	최유리	50,000
윤성병	100,000	윤성해	50,000	안해수	100,000	김병섭	250,000	이자	97,101
허홍준	500,000	심광석	100,000	이명식	80,000	백승학	60,000		
안여덕	80,000	심상아	200,000	주선용	100,000	김경아	150,000		
안영숙	50,000	진미영	100,000	심경순	30,000	고현용	100,000		
김나영	100,000	이일순	50,000	강철순	20,000	김형태	200,000		
김학수	50,000	장우대	50,000	오세웅	100,000	최낙기	150,000		
건축예치금 총계: ₩210,429,551							합계: ₩14,887,101		

- 감사헌금: 김지연 50,000원, 엄창섭 100,000원

❑ 성전건립, 지역과 자신의 복음화를 위한 목주기도 500만단 봉헌 공동기도

지난주 누계: 1,017,282단+ 이번주 누계: 715단 = 총계: 1,017,997단

구성도 (求聖徒)

- 구-구할 구
- 성-성스러운 성
- 도-무리 도



1. 바깥 원호의 글자 의미
DIOCESE OF SUWON 수원교구
PARISH OF GUSEONG 구성성당
SINCE 2001 본당 설립년도

2. 십자가 안의 글자 의미
ST. PETRUS YOU 성 유대철 베드로여
ORA PRO NOBIS 저희를 위하여 빌어 주소서.

3. 마크 안의 각 이니셜의 의미
© EUCHARISTIA 성체 Ⓜ MARIA 성모 마리아
Ⓜ MARTYRIUM 순교 Ⓢ ST. PETRUS YOU 성 유대철 베드로

4. 붉은색 주보성인의 순교를 의미

▣ 전입을 환영합니다 (12/10~12/16)

성명(세례명)	가족수	구역 / 반	전입일	주소
고은정(실비아)	1	동일2차1구역 / 3반	12/11	동일2차 205동 502호
류비(바오로)	1	태영 / 4반	12/12	마북동 한도베스트빌 402호
이유권(라우렌시오)	2	교동대림 / 1반	12/13	교동대림 102동 1502호
문현준(바오로)	1	현대홈 / 4반	12/13	현대홈 115동 1602호
최정자(안나)	1	파라곤 / 1반	12/16	파라곤 105동 401호
장성주(필립보)	3	연원LG / 2반	12/16	연원LG 106동 608호
유영근(프란치스코)	2	삼성명가 / 1반	관내이동	삼성명가 104동 702호
유근덕(요셉)	2	현대필 / 4반	관내이동	현대필 107동 301호

▣ 전출 가시는 분들 안녕히 가십시오. (12/10~12/16)

성명(세례명)	구역 / 반	가족수	가시는 곳
송경섭(프란치스코)	래미안2차1구역 / 3반	1	수원교구 위례성대레사
조태희(사비노)	교동대림 / 2반	1	수원교구 보라동성가정
최인자(율리안나)	벽산1구역 / 3반	1	서울대교구 잠원동

▣ 우리들의 정성 (12/10~12/16)

교무금	15,590,000	감사헌금	900,000	건축헌금	410,000
주일헌금	6,879,500	후원금	23,000	기타헌금	540,000
특별봉헌금	2,612,000	자선헌금	350,000		

*감사헌금:30만-임혜진/20만-노숙희/10만-나정훈,심상돈,임인자,장효경 (소계:900,000원)

*건축헌금:30만-김삼선/4만-심광자/3만-박계숙,장재영/1만-안태후 (소계:410,000원)

*자선헌금:30만-박규호/5만-사제관 (소계:350,000원)

▣ 교무금, 감사헌금 납입 계좌 안내

*교무금 납입계좌: (우리은행)667-325104-13-001 예금주: (재)천주교 수원교구유지재단
*교적이 우리본당에 있는 분만 가능하며, 입금시 책정자 성함으로만 입금해주시기 바랍니다.
*감사헌금, 건축헌금: (농협)355-0004-5001-13 예금주: (재)천주교 수원교구유지재단

▣ 사랑의 교무금 봉헌 정신

사랑의 교무금 봉헌은 하느님께 사랑받고 있는 내 삶의 모든 것을 감사드리는 사랑의 응답이며 신앙의 행위입니다. 세대별로 매월 정성껏 봉헌하여 하느님께 감사를 드립니다. “너희는 번제물과 친교제물과 십일조와 혼들어 바치는 예물과 서원 제물과 자원제물과 소나 양의 말배를 그리로 가져가 바쳐야 한다.” (신명12,4-7)

▣ 2018 교무금현황(12/18) 매월 세대별로 정성껏 봉헌해 주시기 바랍니다.

세대수	2,941	책정비율	41%	책정세대	1,204	책정액	58,957,000
-----	-------	------	-----	------	-------	-----	------------

167. 왜 예수님은 “내일을 걱정하지 마라” (마태 6,34)하고 말씀하셨나요?

예수님은 미래를 부지런하게 준비하는 것을 나쁘게 보지 않으셨습니다. 그분은 어느 곳에서든 현명하게 숨씨를 발취하고 보잘것없이 보일지라도 성실하게 일하는 것을 칭찬하십니다. 게다가 예수님도 목수로 사셨고 타인을 위해 일하셨습니다. 예수님은 미래에 대한 지나친 불안과 걱정이 그리스도인이 지녀야 할 근본적인 신뢰와 일치하지 않는다는 것을 가르쳐 주신 것입니다.

168. 그리스도인은 자신의 가난에 대해 어떻게 해야 하나요?

그리스도인은 집중적이고 지속적인 노동을 통하여 자기 자신과 가족이 가난에서 벗어날 수 있도록 모든 노력을 다해야 합니다. 또한 그리스도인은 가난한 사람들에게서 재산과 자기 보전과 물질적인 성장의 기회를 빼앗으려는 ‘악한’ 구조와 부당한 세력을, 타인과의 협력을 통해 무찔러야 합니다.

169. 타인의 가난을 어떻게 대해야 하나요?

하느님은 ‘십자가에서 죽으시기까지’ 할 정도로 모든 사람을 사랑하시기 때문에, 그리스도인들은 자신의 이웃들을 새로운 눈으로 바라보아야 합니다. 그리스도인들은 가장 가난한 사람에게서 주님이신 예수 그리스도를 깨닫습니다. 그 때문에 그리스도인들은 타인의 고통을 줄이기 위해 할 수 있는 모든 것을 행해야 합니다. 그리스도인들은 자비의 활동에 충실해야 합니다. 도움은 사람에게서 사람으로 직접적으로 줄 수 있습니다. 그러나 기부금과 같은 간접적인 방식으로도 가난한 사람들이 인간다운 삶을 살도록 도울 수 있습니다. 하지만 가장 중요한 것은 그들이 자립하도록 돕는 일입니다. 예컨대 가난한 사람에게 일자리를 제공하거나 그에게 좋은 직업 교육을 제공함으로써 그가 스스로 가난에서 벗어나게 하는 것입니다. 그러나 그들의 자립을 무리하게 요구해서 그들이 불편함을 느끼지 않도록 해야 합니다. 기업인은 일자리를 만듦으로써 가난 퇴치에 중요한 공헌을 하게 됩니다.

170. 우리는 ‘하느님 나라’ 를 물질적인 발전을 통해 실현할 수 있나요?

인간의 포괄적인 발전과 창조의 보전을 위해 우리가 열정적으로, 그리고 인내로이 투신할 경우 많은 성과를 거둘 수 있습니다. 그러나 낙원에 이르지 못하는 것입니다. 예수님은 “내 나라는 이 세상에 속하지 않는다.”(요한 18,36)하고 말씀하셨습니다. 그러므로 하느님 나라를 물질적인 혹은 지상적인 발전과 혼동해서는 안 됩니다. 그럼에도 불구하고 경제적 발전은 “인간 사회의 더 나은 개선에 이바지할 수 있는 그만큼, 하느님 나라에 커다란 중요성”(사목 헌장 <기쁨과 희망> 39항)을 지닙니다.

171. 자본주의는 인간의 존엄성과 조화를 이룰 수 있나요?

요한 바오로 2세 성인 교황은 회칙 <백주년>에서 구소련의 계획 경제의 실패에 대해서 이렇게 묘사했습니다. “만일 ‘자본주의’가 기업, 시장, 사유 재산과 여기에 따르는 생산 수단의 책임, 경제 분야에 있어서 인간의 자유로운 창의력의 기본적이고 긍정적인 역할을 인정하는 경제 체제를 의미한다면, ‘기업 경제’, ‘시장 경제’ 또는 단순히 ‘자유 경제’를 논하는 것이 더 적합할 수도 있겠지만, 대답은 분명히 긍정적이다. 그러나 만일 ‘자본주의’가, 경제 영역의 자유를 전체적이며 인간적인 자유의 봉사에 두는, 윤리적이고 종교적인 것을 핵심으로 보는, 확고부동한 형태로서의 정치적 구조 내에 제한되지 않는 체제를 의미한다면, 그러면 대답은 부정적이다.”(42항)

교우와 거래합니다

<p>남가네 설악추어탕</p> <p>마북동 502-7번지 (구 로고스(Logos) 카페) (경기동부보훈지청 건너편 구성역 가는 길)</p> <p>☎ 284-7586 / 010-8034-1288</p> <p>안미선(헤레나)</p>	<p>까 망 머 리 미용실</p> <p>할인쿠폰 적용 아름답게 美를 창조해드리겠습니다</p> <p>연남동 래미안2차@ 단지내 상가 ☎ 285-6272 / 010-4319-5949</p> <p>이분교(엘리사벳)</p>	<p>이춘수 정신건강의학과</p> <p>우울증, 공황장애, 불면증, 치매 약물 및 정신치료</p> <p>마북동 524-13 연원마을 벽산상가 3층 ☎ 8067-5454</p> <p>이춘수(아벨로니오)</p>
--	---	--

주보에 게재할 광고를 접수합니다 : 4회 60,000원(선납)

교우와 거래합니다

<p>연세플러스 치과 임플란트.보철치주치료</p> <p>연남동 삼성래미안2차@ 정문 국민은행 빌딩 4층</p> <p>☎ 283-2863 원장: 문성균(스테파노)</p>	<p>가족처럼 돌보겠습니다. </p> <p>경 동 한 의 원</p> <p>통증, 비염, 아토피, 비만, 난임 교통사고, 자동차보험 동부센트레빌&동일하이빌@ 입구</p> <p>☎ 285-9075 원장: 한의학 박사 김정우(요셉)</p>	<p>하 이 난 중국요리 전문점</p> <p>예약: ☎ 285-2266 이현창(요셉) / 최옥남(아네스) ※배달합니다.</p> <hr/> <p>모텔면역센터</p> <p>1°C가 일으키는 기적을 체험하세요. 체온을 올려 면역력을 높이는 특수 암반욕!</p> <p>☎ 284-5075</p>
<p>풍기인건 블리스</p> <p>신상품 입점 이월상품 70~30% 세일</p> <p>구성사거리 마북동 502-56 올리브스퀘어 2층 4호</p> <p>☎ 8005-8761 / 010-3945-7181 이광부(브루노)</p>	<p>구성치과의원 임플란트, 보철, 교정치료</p> <p>화요일, 목요일 야간진료 예약</p> <p>동부센트레빌@ 정문 연남동 KEB하나은행 2층</p> <p>☎ 283-2752 원장: 박정태(대건안드레아)</p>	<p>남성 헤어컷 전문</p> <p>나이스 가이</p> <p>커트: 8,000원 염색: 13,000원 커트 + 염색: 20,000원 *항상 정성을 다합니다 마북동 524-8 연원마을 콜마트 앞</p> <p>☎ 287-1040 고수성(알비노) / 박미희(올리안나)</p>
<p>민속 떡 방앗간</p> <p>떡의 명가, 맞춤떡 전문</p> <p>잔치떡, 돌, 백일, 이바지, 생일, 케익형, 각종떡</p> <p>☎ 274-8183-4 / 010-5214-1757 박명자(희순루치아)</p>	<p>오예숙 헤어</p> <p>마북동 서울우유 정문 옆 성지빌딩 1층</p> <p>☎ 010-4263-3536 오예숙(아네스)</p>	<p>우리들 소아청소년과의원</p> <p>제일은행 구성지점 2층</p> <p>☎ 287-3904 백명신(크리스티나)</p>
<p>모든 치과 의원</p> <p>보철, 미백, 임플란트</p> <p>마북동 한성CC 앞 사거리 한성프라자 3층</p> <p>☎ 284-2859 원장: 정영선 이경진(엘리사벳)</p>	<p>세정 외형복원점</p> <p>자동차 복원, 덴트 광택, 판금 도장, 보험 수리</p> <p>마북동 254-2 마북동주민센터 진입로 삼거리</p> <p>☎ 286-4692 / 010-3723-4692 이두환(마태오)</p>	<p>할머니 분식</p> <p>김밥 단체 주문 받습니다</p> <p>마북로 167-1</p> <p>☎ 286-4635 / 010-4148-1540 나경애(카타리나)</p>
<p>쥬니헤어 미용실</p> <p>삼성래미안1차@ 분산상가 105호 (116동 앞(마북공원 가는 길목))</p> <p>☎ 010-6695-5805 이흥옥(올리안나)</p>	<p></p> <p>용인 개떼놀이터</p> <p>500평 규모의 애견 동반 운동장 카페 AM 11:00 ~ PM 11:00</p> <hr/> <p>1인 1만원(음료 포함, 식사 별도.) 강아지 무료(토, 일, 공휴일 1인1건 무료. 추가 1건당 5천원) 주차시 발렛비 2천원</p> <hr/> <p>마북동 494-1번지 ☎ 282-2355 장명석(필레몬)</p>	<p>동서가구</p> <p>소파, 침대, 장롱, 식탁 할인매장 휴, 들침대</p> <p>경기도 안성시 원곡면 청원로 1834</p> <p>☎ 010-5312-1143 장윤희(안젤라), 이상영</p>

주보에 게재할 광고를 접수합니다 : 4회 60,000원(선납)

“예. 주님! 제가 주님을 사랑하는 줄을 주님께서 아십니다. (요한 21, 15)”

■ 전입을 환영 합니다. [전입면담 꼭 해 주세요!]

세대주 성명(세례명)	본당 구역 / 반
양정아 레지나	아이파크시티2구역 1반
면담: 주일(교중미사 후) 교육관 (요한방)에서 시간: 총회장님과 면담 바랍니다.	

■ 전출가시는 분 안녕히 가시기 바랍니다.

세대주명 . 세례명	구역 / 반	가시는 곳 본당

■ 형제회(소공동체) 모임

구역	일시	모임(문의)	장소

■ 주일 교중미사 교통(주차) 봉사

날 짜(주일)	봉사 담당
12월 23일	곡반1 구역
12월 30일	한솔 구역
1월 6일	아이파크시티2 구역
1월 13일	현대 구역

■ 주일 차량 운행 봉사자

날 짜(주일)	봉 사 자
12월 23일	김흥국 안드레아
12월 30일	김길태 요셉
1월 6일	김주홍 베네딕토
1월 13일	오석환 바오로

■ 구역별 노틀담 사랑터 봉사 일정

날 짜(목요일)	구역
12월 27일	아이파크시티3 구역

■ 각 위원회, 단체별 모임

단 체	날 짜 · 시 간
ME	12월22일(토) 저녁미사 후
청소년위원회	12월26일(수) 저녁 8시
소공동체위원회	12월30일(주) 교중미사 후
연령회	1월 5일(토) 위령미사 후
상임위원회	1월 8일(화) 저녁미사 후
형제회	1월 13일(주) 교중미사 후

✙ 함께 기도 해 주세요.

* 박순임 벨라멧다 자매님 (현대 구역)
* 김춘선 루이사 자매님 (삼성 구역)
✙ 형제, 자매님들의 건강회복과 영적 여정을 위하여 함께 기도드립니다.

■ 성전건립을 위한 구역별 목주기도 봉헌

구역	총 봉헌
곡반1 구역	1,686,525단
곡반2 구역	708,653단
현대 구역	457,034단
한솔 구역	526,595단
삼성 구역	361,416단
아이파크시티1 구역	193,431단
아이파크시티2 구역	119,531단
아이파크시티3 구역	100,198단
아이파크시티4 구역	146,580단
아이파크시티성심 구역	125,950단
(12/8) 합계	주간 봉헌 (12/15)까지 봉헌
4,424,553단	1,360단 4,425,913단

■ 본당 이마트 마일리지 적립 방법

권선2동 성당 마일리지 (적립 번호: 174번)
1. 스마트폰 앱(이마트)에서 174★권선2동성당 선택 등록 후 적립 (타지역점포 구매 건도 적립 가능)
2. 수원점(서비스센터)에서 지역단체 마일리지적립
3. 영수증 적립은 성전입구 우측 보관함에 넣어주세요 (수익금은 본당 건축기금으로 사용됩니다)

■ 사무실 업무시간

요일	업 무 시 간
월	(휴무)
화 · 목	오후1시 ~ 저녁(7시30분)미사 후
수	오전9시 ~ 오후5시
금	오전9시 ~ 오후1시 (오전 근무)
토	첫째주(성모신심): 오전9시~저녁 미사후 오후1시 ~ 토요일저녁(주일미사) 후
주일	오전9시 ~ 오후5시(학생미사) 후

“예. 주님! 제가 주님을 사랑하는 줄을 주님께서 아십니다. (요한 21, 15)”

■ 주일미사 참례 현황

월 / 일	신자 수(명)	주일미사(명)	참례 비율(%)	쉬는 교우(명)	냉담 비율(%)
12월 9일	1,680	453	26.9	502	29.8
12월 16일	1,678	513	30.5	499	29.7

■ 2018년도 교무금·건축헌금 책정 및 납부 현황

총 세 대	항 목	책정 세대	책정률(%)	납부 세대	납부율(%)
633	교 무 금	261	41.2	252	39.8
	건축헌금	209	33.0	195	30.8

■ 우리들의 정성 (12월 10일 ~ 12월 16일)

항 목			봉 헌 금 (단위: 원)		
12월 16일 주일헌금			1,330,000		
12월 16일 건축헌금			1,298,000		
특 별 헌 금	616,000		교 무 금	5,870,000	
감 사 헌 금	김영주 300,000				
합 동 미 사 예 물			건 축 헌 금	4,870,000	
김경무210,000	이영순240,000	송기열 30,000	김종근 20,000	구본일100,000	최왕락200,000
박경은140,000	정학범 30,000	설재천 50,000	유용자100,000	정지채 60,000	피윤진 40,000
김광석 60,000	이득형100,000	김이환 10,000	김종수 40,000	이준우600,000	양봉순 30,000
유영순 20,000	이홍균100,000	이영애100,000	한애숙 20,000	이옥환210,000	박지혜 80,000
오영희210,000	박동국300,000	박은미360,000	신순자 30,000	김재원 50,000	익명150,000
익명100,000	익명 10,000	익명600,000	익명 20,000	익명450,000	
				합 계	13,984,000

■ 축복, 혼배, 미사봉헌, 봉헌금 납부 안내 [꼭 지켜주세요.]

상가·집·사무실 축복	매주 (수요일, 금요일 미사 후) 오전 11시 (일주일 전까지 신청하시기 바랍니다.)
차량 축복	(평일, 주일미사 후) 일주일 전까지 신청하시기 바랍니다.
혼배 예식 (사무실로 문의)	(화요일, 목요일) 저녁 7시 30분 미사 중 (면담: 혼배일 오후 6시 30분): 면담 일주일 전까지 서류완비 하셔야 합니다.
미사 봉헌	미사 예물봉헌은 하루 전까지는 봉헌하셔야 합니다. 당일 미사 50분전 제대에 봉헌됩니다. (누락되신 분은 미사 1시간 전까지 사무실로 연락하시기 바랍니다.)
봉헌금 납부	교무금, 건축헌금, 감사헌금을 봉헌하실 때에는 봉헌금 통장 꼭 지참하시고 봉헌 후에는 봉헌금액을 즉시 확인 바랍니다.
(교무금) 계좌번호	은행입금은 반드시 <u>책정자(통장명+세례명)</u> 으로 <u>(매월 27일까지만 입금)</u> 하시고 <u>(28일~31일)은 ((입금불가))</u> 하오니 꼭 지켜주시기 바랍니다. * 예금주: (재)천주교수원교구 * 농협(1797-4055-0000-78)or국민은행(279-8010-4171-316)

† 소통과 참여로 새신하는 수원교구! 그리스도의 사랑 안에서 영적 새신올!

본 당 소 식

■ 주일 교증미사 신자맞이 안내

12월 23일	평신도 단체협의회
12월 30일	제분과위원회
1월 6일	청소년위원회, 재정관리위원회
1월 13일	소공동체위원회 (남성)
1월 20일	소공동체위원회 (여성)

■ 교무금 은행납부

- 은행명 : 수원 권선 신협(신협코드 : 048번)
- 예금자명 : 천주교 수원교구 유지재단
- 계좌번호 : 131 - 002 - 041305
- 입금하실 때 반드시 성명과 세례명(입금자 또는 납부자)으로 입금하여 주십시오.
- 은행에서 납부한 교무금은 12월 28일(금)까지, 사무실에서 납부한 교무금은 12월 30일(주일)까지 2018년도 연말정산에 포함됩니다.

■ 12월 30일 예수, 마리아, 요셉의 성가정 축일

시간	12월 29일(토)	12월 30일 예수, 마리아, 요셉의 성가정 축일					
구분	특전 19:00	06:00	09:00	11:00	16:00	19:00	21:00
해설	김동원 (아나다시아)	손정식 (요한세자)	중.고등부 주일학교	조규택 (마르티노)	신은숙 (벨라지아)	청년회	황선아 (로사)
독서	백현호 (스테파노) 전숙희 (엘리사벳)	김성학 (가브리엘) 송옥희 (루시아)	중.고등부 주일학교	최재덕 (유스티노) 진경희 (크리스티나)	박정택 (베드로) 이숙자 (사비나)	청년회	김미숙 (루시아) 황선주 (글라라)
담당구역	e-편한	권선1, 한효	중.고등부	래미안	자이	청년회	
성체 분배자			김정한 (스테파노) 박주담 (미카엘)	조삼찬(루까) 박광진(바오로) 이상석(미카엘) 강재경(필립보)	최순길(대안드레아) 김정웅(블라시오)		이정동 (베드로)
주 일 미 사 예 물 봉 헌 가 정		12월 23일(이번주): 권선현대 구역 : 문균호 요셉, 조미선 엘리사벳 가정					
		12월 24일(성탄밤): 청소년위원회 부회장 : 정창국 가브리엘, 김미숙 루시아 가정					
		12월 25일(성탄대축일): 재정관리위원회 회장 : 박광진 바오로, 송양숙 엘리사벳 가정					
		12월 30일(다음주): 래미안 구역 : 김시중 도미니코, 안기옥 마리도미니카 가정					

■ 1월 1일 천주의 성모 마리아 대축일

시간	1월 1일 천주의 성모 마리아 대축일					
구분	06:00	09:00	11:00	16:00	19:00	21:00
해설	손정식 (요한세자)	중.고등부 주일학교	조규택 (마르티노)	손창미 (세실리아)	청년회	신은숙 (벨라지아)
독서	김성학 (가브리엘) 송옥희 (루시아)	중.고등부 주일학교	한임석 (나타나엘) 홍미란 (레지나)	김재균 (요셉) 홍계숙 (마리아)	청년회	전해진 (카타리나) 황선주 (글라라)
담당구역	동아	중.고등부	에스케이 1,2,3	두산, 성지	청년회	
성체 분배자		윤완섭 (베드로) 김정호 (스테파노)	박주담(미카엘) 조삼찬(루까) 박광진(바오로) 이상석(미카엘)	강재경(필립보) 최순길(대안드레아)		이정동 (베드로)
예 물 봉 헌 가 정		1월 1일(천주의 성모 마리아 대축일): 총회장 : 한성우 프란치스코, 최영례 글라라 가정				

알라딘펫

애견용품할인매장

미용·호텔·놀이방
교배·목욕·가정견분양
김영옥(스콜라스티카)

권선구 곡반정동 516-8
(아이파크 파리바게트 옆)
070-7717-8949, 010-2872-4513

시 카 고 연 세 치 과 의원

원장 이정은 (미카엘라)

권선구 권선동 1297-5태양프라자302호
권선동 롯데마트 뒷편 롯데리아 건물3층

☎ 031-226-0015

코끼리 통증의학과

- 허리통증, 무릎통증,
- 뒷목 통증, 어깨 통증, 대상포진
- 척추 수술 후 통증 전문 진료

전문: 차상현(시몬)

영동 망포역 7번 출구 커피빈건물 6층
☎ 031-202-9363

■ 전입오신 분들 환영합니다.

- 수요일 : 15:00 , 토요일 : 15:00
- 사무실에서 면담 신청서 작성 후 신부님 일정에 따라 개별 연락드립니다.

■ 전·출입 교우 현황

전입교우		구역, 반	오시는 본당
박태수	사도요한	두산-4반	수원/복음화국
정연수	요셉	권선4-1반	수원/복음화국
박성미	젬마	에스케야3-1반	수원/복음화국
전출교우		구역, 반	가시는 본당
이남연	루치아노	4지구구공5-4반	수원/남동탄
정지은	마리아	보성-3반	수원/오목천동

■ 행복한 부부생활을 위해 부부님을 초대 합니다.

차 수	일 정	장 소	대 상
제 436차	2019.1.25, -1.27	교육문화회관	혼인한지 3년 이상 된 부부
제 437차	2019.2.22, -2.24	교육문화회관	

ME소개 홈페이지 : www.suwonme.or.kr

☎ 010-4080-2838 김우태 안젤로

■ 중고등부 자모회 회합

- 일 시: 12월 23일(주일) 오전9시 미사 후
- 장 소: 지하1층 자모회 회합실
- 문 의: 한은경 다니엘라 010-8512-3814

■ 형제 기도회

동아 구역

- 일 시: 12월 22일(토) 오후 7시
- 장 소: 이가네족발(안드레아 형제)
- ☎ 010-9175-8266 이동우(라우렌시오)

3지구우남 구역

- 일 시: 12월 23일(주일) 오후 5시
- 장 소: 메주뜰소반
- ☎ 010-5159-5323 홍수후(미카엘)

4지구우남 송년모임

- 일 시: 12월 29일(토) 오후 6시
- 장 소: 이호낙지
- ☎ 010-5242-5876 원유만(마르코)

■ 권선동 성당 기사봉사단 모집

- 목 적: 본당은 제1대리구 중심 성당으로 수시로 각종 행사가 예상되는 바, 본당 내 안전관리, 차량관리 등 기사 봉사를 통한 심신함양을 목적으로 한다.
- 자 격: 권선동 성당 40세 이상 신자로서 본당행사 교통 봉사하실 분
(자매님도 가능, 희망자는 사무실 접수)
- 문 의: 010-5262-2144

■ 초·중·고등부 교리교사 모집

“가장 귀한 도구 되리라”

- 하느님을 많이 사랑하고자 신앙생활에 힘쓰시는 하느님의 귀한 도구로 쓰이실 선생님을 기다리고 있습니다. 은총의 자리에 여러분을 초대하오니 많은 관심 바랍니다.
- 대 상: 20세 이상, 견진성사 받은지 3년 이상된 청년
- 문 의: 보좌 신부님, 수녀님
초등부 교감 010-9496-7705
중고등부 교감 010-9535-6292

장 터 한 우

since 2008 한우 전문점
open 11:30 ~ 22:30까지
수원시 권선구 권선동 1065
(농수산물시장 정문부근 맛고을 사거리)
☎ 031) 898-8939
박춘자(아네스)

📖 임광문고 📖

500평 대형할인서점
배달 : 5만원 이상
주 차 : 매탄 임광아파트 단지 내
초·중·고 문제집전문, 효원고 옆
☎ 235-4730~1 이명희(로사)

오늘입시미술학원

기초부터 입시까지
홍대 미대 본교 디자인과 출신
원장 선생님들이 담임제 수업
원장 오 제 훈 (다 니 엘)
NAVER [오늘미술학원](#)
상명대학교 251-0616

무등상회(원예농협)

배추, 무우, 간쭏파,
디트는 알타리
각종 야채 판매 및 배달 가능
윤순애 루시아
농수산물시장 내 원예농협 51호
HP. 010-8959-5737, 010-2427-3980

박근석 / 김진휘 내과 의원

무통(수면)위, 대장 내시경검사
공단성인병, 암검진, 종합검진
의학박사 : 박근석(요한)
내과전문의 : 김진휘
영통 망포역 4번 출구 앞
☎ 204-0033, 204-0039

체 형 관 리

(체형관리 지도사 자격증 보유)
- 근력운동 강화, 이완, 통증관리
- 허리, 골반, 수부, 족부, 무릎
- 거북목, 오십견, 내장기 관리
동탄 기흥로 275번지 가길 17 H동 202호
최원석(니콜라오)
☎ 010-5365-2970

■ 성인 복사 단원 모집

- 기록한 미사전례가 되도록 제대에서 봉사하고 싶으신 성인 복사단원을 모집합니다.
- 문 의: 최수복(프란치스코) 010-4206-7973

■ 현화회 회원 모집

- 주님께 아름다운 찬미와 감사를 드릴 현화회원을 모집합니다.
- 대 상: 꽃꽂이 경험있으신 분, 초보자 가능
- 문 의: 현화회장 010-4172-3495
수녀원 031-237-8848

■ 성모회 회원 모집

- 성모님의 모습을 닮고자 실천하면서 기도와 봉사의 자세로 함께 하실 분 환영합니다.
- 문 의: 성모회장 010-2790-8501

■ 성령기도회

“나는 주님 안에서 크게 기뻐하고
내 영혼은 나의 하느님 안에서
즐거워하리니” (이사 61.10)

- 일 시: 매주 수요일 저녁미사 후
 - 장 소: 소성당
 - 문 의: 010-5549-3249, 010-7908-9966
- ※ 음악봉사자 모집합니다.

■ 파티마 세계 사도직 기도회에 가입합니다.

파티마 성모님께서는

1. 세계평화와 죄인들의 회개를 위하여
2. 우리나라 평화통일을 위하여
3. 해외선교 사제들의 영육간의 건강과 선교를 위하여
4. 2018년 파티마 성모발현 101주년을 준비하며 그리스도 안에서 성화될 수 있도록...

※ 성별, 연령 구분 없이 모든 신자 분들 환영합니다.

♣ 파티마 세계 사도직 쉼 회장 010-9267-6350

■ 성체조배 회원을 모집합니다

“내가 당한 모든 고통 중에서 사람들이 내 사랑을 배은 망덕으로 갚고 있는 것이 가장 큰 고통이다. 그들의 배은 망덕으로 상한 나의 마음을 위로해다오.” (1673-4, 성녀 말가리다에게 하신 예수님의 말씀)

성체조배는 개인성화와 예수성심으로부터 본당 공동체에 은총을 흘러내리게 하며, 성체의 주님과 사랑으로 하나 되는 은혜 가득한 시간이 될 것입니다.

성체 훼손과 모독행위로 사랑받으셔야 할 주님께서 능욕을 당하고 계십니다. 매주 한 시간 보속의 성체조배로 상처받으신 예수님을 위로해드릴 분은 연락주세요.

- 문 의: 010-7394-3331, 010-8886-7033

방문(피아노,플룻,성악)레슨

난파 쿨클 입상 ·
오케스트라 협연 외 다수의 연주
Fiat(국악 실내 악단)
Youth Unitas, 입시 쿨클 반주
김윤현 (첼 마) 010-2713-5364
김윤경 (제노베파) 010-2712-5364

대한민국 1등 과외 에듀바비

2018 대한민국 교육서비스 브랜드대상
소비자만족지수 1위, 고객감동경영대상
★ 초/중/고/일반인 전과목 과외 ★
성적을 쏙 올려드립니다!
특별이벤트: 원어민 전화영어, 제주도 여행권
무료 상담 후 편하게 결정하세요.
김현철(스테파노) 010-9387-2553

이용석 정신건강의학과

원장 이용석(아우구스티노)
스트레스 우울 불안 공황 치매 불면
주부 노인 청소년 직장인 대상 상담
성심을 다해 진료합니다.
☎ 031) 233-7533 / www.mindfreud.com
인계동 인송빌딩401호(뉴코아아울렛 바로옆)
분당선 수원시청역 9분출구 5분거리

ACE 에이스침대 동탄스퀘어점

5개층 400평 수도권 최대매장
KAARE KLINT 디자이너 하우스 입점
고객전용주차 상시 주차가능
AM10-PM8 연중무휴
화성시 동탄면 동탄기호로 127 T.031-203-6666

권 선 한 의 원

사상제질, 한방내과, 부인과, 소아과 신경정신과, 침구과
안 · 이비인후과, 성장(수험생), 비만 클리닉
평일 : 오전 9시 30분 ~ 오후 7시
토요일, 공휴일 : 오전 9시 30분 ~ 오후 5시
원 장 : 강길성(프란치스코)
권선시장 앞 T. 2 3 8 - 8 6 6 6 ~ 7

동아 바이올린

1:1 바이올린 개인교습
성인레슨, 방문레슨 가능
김수빈 마리아
마영순 세실리아
수원시 권선동 1296-7 베스토아 212호
☎031-236-4985 010-8272-1142

로 이 안 경(교우 추가 할인)

- 누진다초점 할인
- 다초점 구매시 3만원 상당의
맞춤돌보기 증정
- 선글라스 및 안경테 할인
- 주차장 완비

안경사: 박영진(야고보), 이아름(엘리사벳)
화성시 효행로 1281-9 1층 031-222-8108

서 수 원 모 터 스

중고자동차 유통전문법인
장안구 평동로 37(교색동)
서수원단지
전문 카 매니저 김점수(미카엘)
HP. 010-5336-6803

연세 아이웰 소아청소년과

12세 이하 & 노인 무료검진중 실시
내과, 소아과, 이비인후과, 피부과
일요일, 공휴일 진료
원 장 : 김교룡(로마노), 서정호(멜키울)
온수골 온천 3층, 롯데마트 토이저리스위 3층
☎ 2 2 5 - 8 6 7 7

■ 12월, 2019년 1월 교우상가 발생 시 연도시간 알림

연 령 기 도 안 내			
본당연도 시 간 표	첫째날 [지역]	본당연도 시 간 표	둘째날 [지역]
11:00~ 12:00	[6]솔밭벽산, 한성, 벽산2, 신우1, 신우2	11:00~ 12:00	[13]자이, e-편한
13:00~ 14:00	[7]풍림, 신안, 권선4	13:00~ 14:00	[5]신동아, 대원, 유원, 보성 [11]3지구 주공2, 대우, 현대, 상록1, 상록2
14:00~ 15:00	[1]권선1, 2, 3 [2]에스케이1, 2, 3	14:00~ 15:00	[12]3지구 씨미트빌, 대림, 우남, 주공1
15:00~ 16:00	[3]권선삼성, 삼천리1, 신현대, 한호 [4]두산, 동아, 한양, 성지	15:00~ 16:00	[14]신동 래미안 1, 2, 3
16:00~ 17:00	[10]4지구 주공5, 주공6, 삼천리2, 현대2, 권선5 [9]4지구 주공3, 주공4, 우남	16:00~ 17:00	[8]임광1, 임광2, 임광3, 효원

※ 상가가 발생하면 정해진 시간에 연령을 위한 기도를 정성껏 바쳐주세요.
 ※ 정해진 시간에 참석이 어려우신 분은 다른 시간에 한 번 이상 연령을 위한 기도를 바쳐주세요.
 ※ 상가 발생 구역에서는 입관, 출관, 장지 수행에 최소 2명 이상 참석 바랍니다.
 ※ 기도는 정시에 시작합니다.

그린빌 114 부동산

매매 • 전세 • 월세
대표 : 김현자 (아네스)
수원시 영통구 매란3동 1280번지
주공그린빌4단지. 상가 내
☎ 217-6661/010-9213-2917

젬[GEM]영어교습소

영어 과외 전문 - 1:1과외, 소그룹과외
중 · 고등부 내신/수시/수능
권선동 SK뷰 아파트 2단지 상가 2층
김효원 젬마 M. 010-7171-9941

권선전집(권선시장 내 25, 26호)

제사음식, 이바지 전, 모듬전, 녹두전
식해, 다양한 젓갈 등 판매합니다.
★저희 가게는 판매하는 음식을
손수 만들고 있습니다★
※ 첫째, 셋째 주일 휴무
♣주문환영♣ 서성옥(안엘라)
☎ 031-232-5166, 010-9936-3466



아리아케어 수원센터

어르신 요양등급 상담 및 신청대행(무료)
• 국가에서 85%~100%의 비용 지원
• 전문 요양보호사를 통한 요양 서비스 제공
방문요양 / 방문목욕 / 복지용품 임대 및 판매
김윤희(요한나) 010-3851-9979 ☎031)227-9990

오 성 수 산



수원시 영통구 영통동
1010-9 대원빌딩3층
참돔, 농어, 방어, 우럭
랍스타 스페셜
해산물, 제철 회
김민석(요셉)최정화(마리아)
☎ 238-7027 H/P 010-3751-7026

별별선물 별난판촉

각종행사 개입기념품/단체선물
돌, 결혼, 칠순, 답례품/홍보, 판촉물
대기업, 관공서 대량납품/5만가지상품
☎ 070-4228-2409
김직수(안드레아)/박선희(엘리사벳)

NAVER [별선물별난판촉](#) 검색

담소 사골순대 (인계점)

순대국, 모듬 순대, 수육, 편육,
절판순대볶음, 술국
(인계동 나혜석거리 크리스피 도넛 골목)
예약 문의 : 234-1821
김태일(안토니오), 송원숙(글라라)

밝은 세상 안경

* 안경, 콘택트, 누진다초점 30~20%할인
* 선그라스, 스포츠고글 50~30%할인
* 학생안경 특별할인
* 숨어있는 "포인트" 현금처럼 찾아쓰기
임재원(스테파노) 김신아(수산나)
영통구 매란3동 1270-1번지 주공프라자106호
☎ 031-217-8930

모던 결혼 정보

www.gmodern.com 국제결혼 중개업 등록 경기080003
국제결혼 전문
성공예감국제결혼
정직한 결혼
베트남 / 필리핀 / 캄보디아
☎ (031)234-1913



2018년 12월 23일 대림 제4주일 주보간지

금 정 소 화 지

(衿井小花誌)



✦ 함께하는 주일 복음 묵상 ✦

〈소공동체 모임 시 활용 자료〉

예수, 마리아, 요셉의 성가정 축일 (12월 30일)(루카2, 41-52)

예수님의 부모는 해마다 파스카 축제 때면 예루살렘에 갔다. 이것은 이스라엘의 모든 남성은 13세가 되면 과월절(선조들이 이집트 노예 생활에서 탈출하여 해방된 것을 기념하는 축제), 초막절(포도를 수확한 다음 밭에 나뭇가지로 임시 초막을 지어 이스라엘의 광야 생활을 기억하는 행사), 주간절(팔레스티나에서 밀 수확기 끝 무렵에 거행했던 추수 감사절)을 지켜야 하는 의무(탈출23,17참조)를 완수하기 위해서였다. 예수님의 부모는 순례를 마치고 하룻길을 간 이후에, 예수님이 사촌들과 함께 귀가하고 있지 않음을 알게 되었고, 그 길로 바로 예루살렘으로 되돌아가 사흘 뒤에야 어렵게 성전에서 학자들과 대화를 하고 있던 예수님을 만난다.

그런데 예수님은 자신을 찾는 부모에게 “제 아버지의 집에 있어야 하는 줄을 모르십니까?”(루카3,49)하며 이해하기 난해한 답변을 한다. 하지만 마리아는 이러한 예수님의 발언과 처사에 대해 즉각적인 반응을 하기 보다는, ‘모든 것을 마음속에 간직하며’(루카2,19:3,51 참조) 하느님의 뜻을 헤아렸다. 마리아는 그 속에 숨겨진 신앙의 신비를 간직하며(1티모3,9 참조), 하느님의 섭리를 발견하려 노력하고 있었다.

그 이후 예수님은 ‘아버지와 어머니를 공경하라’(탈출20,12)는 십계명의 의거해서 부모에게 순종하며(루카3,51 참조) 살았다. 부모에 대한 효행은 저지를 ‘죄를 상쇄할 여지를 마련해 줄’(집회3,14) 정도로 중요한 가치가 있다. ‘아버지를 버리는 자는 하느님을 모독하는자’(집회3,16 참조)이며, ‘어머니를 화나게 하는 자는 주님께 저주를 받을’(집회3,16 참조) 것이라는 집회서의 말씀은 부모에 대한 존경과 사랑이 얼마나 중요한가를 일깨우고 있다.

순종한다는 의미는 자신의 뜻을 포기하고 상대에게 맹종하는 차원이 아니라, 서로 대화하며 상대의 뜻을 존중하고 수용하며 그속에 숨겨진 하느님의 뜻을 찾는 것이다. 순명은 하느님에 대한 사랑의 행위이고, 자신을 희생하는 행위이다. 그러므로 우리의 가정 공동체는 서로가 ‘불평할 일이 있더라도 서로 참아주고 서로 용서해주며’(골로3,12참조) 함께 어우러져 사는 것이다. 그럴 때 우리의 가정은 물론이요, 사회 공동체 전체는 거국적으로 참다운 성가정의 모습을 구현할 수 있을 것이다.



노희철 베드로 신부(수원가톨릭대학교 교수)

✦ 금주 간 신자 변동 ✦

♣ 전출 교우 - 안녕히 가십시오 !

세대주 성,본명	신자가족	사시던 곳	가 신 본 당	비 고
조연숙 안젤라	여2	샘골1-1	군포	

♣ 구역, 반 변경하신 분

세대주 성,본명	사시던 곳	가 신 곳	주 소	세대주 성,본명	사시던 곳	가 신 곳	주 소
안서윤 데레사	산본1-1	행불		유영일 안드레아	산본1-1	행불	
진향옥 율리아	금정5-1	행불		이용관 요한	금정5-1	행불	
이형민 베르나르도	금정5-1	행불		전금옥 철염가타리나	금정2-1	행불	
정동선 요셉	한얼1-2	행불		이순보 사베리오	한얼1-1	행불	
유영재 로사	샘골2-1	행불					

* 주소, 전화번호, 핸드폰번호 등 변동 있으신 분은 사무실로 연락 주십시오!!! *

✦ 신앙생활 <본당 봉사자 신앙교육을 위한 월례교육자료에서>

<평신도 참여Ⅲ - 사회생활>

6. 그리스도교 신자가 사회생활을 통해 추구할 가치는 무엇입니까?

당연히 가장 중요한 가치는 인간의 존엄성입니다. 이를 전제로 하고 다음의 몇 가지를 기억해야 하겠습니다.

1) 진리

사회관계 안에서 진리를 따라 살아갈 때에 비로소 인간 존엄성을 토대로 하는 공존의 원리를 알 수 있게 됩니다. 또한 사회 문제를 해결하고 가치를 추구할 때에 객관성을 잃지 않도록 해 주는 것이 진리입니다.

2) 자유

하느님의 모습대로 창조된 인간은 누구나 자유롭고 책임 있는 존재로 인정받을 권리가 있습니다. 자유는 개인의 자율성을 멋대로 주장함으로써가 아니라, 진리와 정의를 바탕으로 하여 상호 유대를 통해 다른 사람들과 소통하는 가운데 참다운 자유로 더욱 성장할 수 있습니다.

3) 정의

전통적으로 정의는 하느님의 것은 하느님께 드리고, 이웃의 것은 이웃에게 돌려주려고 하는 확고한 의지입니다. 따라서 정의가 올바르게 실현되기 위해서는 누구나 인정할 수 있는 객관적인 방식이 법적으로 존재해야 합니다.





성 탄

아기 예수님의 온종과 평화가
모든 가정에 중만하시기를 기도드립니다!

♣ 새신부님 첫미사

지난 7일 사제로 서품되신 호계동본당 출신의 이상규 프란치스코 신부님께서 지난 주일 저녁미사를 첫미사로 봉헌해 주셨습니다. 신부님께 감사드리며, 새신부님을 위한 신자분들의 많은 기도 부탁드립니다.

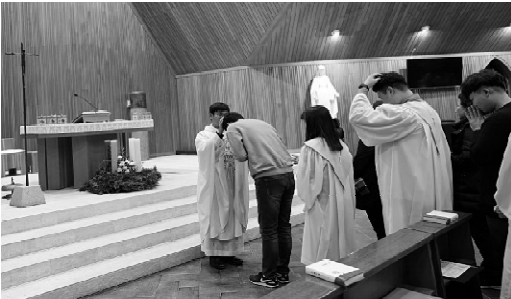

♣ 봉사자 송년의 밤

지난 14일(금) 저녁7시부터 지하 다목적실에서 본당의 모든 봉사자와 함께하는 송년의 밤 행사가 있었습니다.



교우와 거래합니다!

금 정 한의원	삼부자 떡 방앗간	정순네방앗간(분식)	 닭 강 정
<p><진료시간> 평 일 9:30~18:30 토요일 9:30~15:30</p> <p>☎ 393-2989 산본시장건너편 버스정류소 나이키 2층</p> <p>송주혁(비오) 김혜숙(요안나)</p>	<p>떡(개업,잔치,회갑,백일 등) 참기름·들기름·고추방아</p> <p>☎ 393-8400 010-9063-5803 산본시장내</p> <p>강석근(요한) 송면자(아가다)</p>	<p>수제떡볶이/ 튀김/ 참쌀순대 김밥/ 돈까스/ 떡국/ 우동 잔치국수 등 각종 분식</p> <p>배 달 가 능</p> <p>산본시장건너편 버스정류소 앞 ☎ 399-4800 010-4306-2808</p> <p>김환오(토마스) 유정순(글라라)</p>	<p>순살닭강정·후라이드 양념닭발·마늘뽕집 <단체주문·배달가능> (산본시장내 21호)</p> <p>☎ 395-9491 010-8453-8855</p> <p>장한진(사무엘) 안선희(베르다)</p>
하나공인중개사	세경드라이크리닝	구름상상 커피숍	페리카나 치킨
<p>책 임 중 개 삼성아파트 전문 빌라, 주택, 상가</p> <p>☎ 399-0350 010-9502-2738 삼성아파트 상가내</p> <p>이기희(아가다)</p>	<p>세탁전문 * 수선전문 주문배달</p> <p>☎ 455-9862 010-8714-3867 세경 APT 앞</p> <p>손연식(울리아노)</p>	<p>커피 한 잔의 여유를 느끼고 싶을 때 ~ 우리 동네 감성놀이터</p> <p>나이키 맞은편 ☎ 010-5395-8477</p> <p>김찬한(프란치스코) 김성자(글라라)</p>	<p>후라이드 양념치킨 다리+날개 순살치킨</p> <p>신 속 배 달</p> <p>삼성래미안 129동 길건너편 ☎ 393-3070</p> <p>이기훈(실비아)</p>
향초 양키캔들	삼 성 부동산	알 찬 농 산	장난감 나라
<p>향초, 차량방향제, 디퓨저</p> <p>* 향기가득, 마음힐링, 집안 분위기 연출 * 담배, 음식, 동물냄새 탈취, 습기제거 * 선물용 / 집들이, 기념일(결혼, 생일) * 각종 행사용 / 단체 주문 환영</p> <p>범계역 8번출구 맞은편 금강벤처텔1층 ☎ 385-3004</p> <p>김영만(바 오 로) 김지원(그라시아)</p>	<p>책임 중개 하겠습니다 래미안아파트 전문 (상가, 투자)</p> <p>☎ 395-7777 010-7528-2215 래미안1단지상가 신한은행옆</p> <p>이수경(안젤라)</p>	<p>싱싱하고 질 좋은 야채 착한가격으로 판매합니다! <식당 납품 환영></p> <p>산본시장 BYC매장 골목 첫 번째 상점 ☎ 010-9067-6019</p> <p>이효희(체칠리아)</p>	<p>장난감 도/소매점 365일 연중 무휴</p> <p>금정IC 고가밑 오거리 예전각 건너편 ☎ 427-7335 010-3630-1597</p> <p>김병준(베드로)</p>
			<p> 광고비는 월 3만원입니다</p>



기산성당

2018. 12. 23

대림 제4주일

고해 성사	미사 30분 전 ~ 5분전까지	유 아 세 례	출수월 첫째 주일 교종미사 후
미사 지향	지향과 예물은 하루 전까지 접수	차·집·상가축복	상시접수, 평일미사 후
전입 면담	상시접수, 평일미사 전, 후	혼 인 면 담	최소 3개월전 사무실 문의
병자영성체	매월 셋째주 금요일(주일포함)	병 자 성 사	사무실 문의

□ 주일미사 참례율 [12/16]					2018 성탄 판공성사			
528명/2,053명 25.7%					대상자(명)		이수자(명)	성사율(%)
□ 평일미사 참례율 1% 더 높이기 운동 (명,%)					남	731	103	14.1
10(월)	11(화)	12(수)	13(목)	14(금)	여	962	185	19.2
13	32	49	42	41	계	1,693	288	17.0
0.6	1.6	2.4	2.0	2.0	□ 전례담당			
□ 미사안내 / 청소담당구역					12/23 [교종]		12/23 [저녁]	
날 짜	구 역	날 짜	구 역		해설자	1 / 2 독서	해설자	1 / 2 독서
12월 23일	9	12월 30일	10		정운경	황기열/서양희	김춘희	오세철/손명순
1월 6일	11,12	1월 13일	SK 1		12/30 [교종]		12/30 [저녁]	
12월 23일 주차봉사는 9 구역 형제들입니다.					해설자	1 / 2 독서	해설자	1 / 2 독서
					서양희	김광섭/안미자	이태균	김동욱/김명숙

□ 기도를 청합니다.

성령기도회 기도 지향 (함께 기도해주세요)		
자유.소망.생명의 은총		
권 요사팻	오정숙 모니카	서 호산나
박성민 안드레아	정윤태 요한사도	김 프란치스카
문 요셉	현 데레사	이 스콜라스티카
최 아녜스	이옥자 사비나	이영곤 프란치스코
서 토마스	유 프란치스코	이 카타리나
강 사도요한	김 소피아	문 골롬바
한 마르타	최영자 데레사	서 디도
수원교구 해외선교 (케냐/수단/잠비아/중국) 사제의 영.육간 건강을 위하여 기도해주세요.		

□ 전입 오신 교우, 환영합니다. (12/12~12/18)

이 름	세례명	구 역		전에 계시던 본당
정상일	안셀모	참누리	205동 105호	복음화국

. 전입교우께서는 사무실에 오셔서 교적 확인하시고 교무금 책정 바랍니다.

□ 전출 가신 교우, 안녕히 가십시오.

이 름	세례명	구 역		가신 본당
양치환	마르코	9	901동 1804호	병점

주간 자금 수지 현황 (기간 12.10 - 12.16)

수입		지출	
항목	금액	항목	금액
교무금	3,540,000	제전비	1,336,500
주일헌금	1,077,000	전교비	48,000
감사헌금	150,000	행사비	600,000
건축헌금	3,256,000	사제성무활동비	750,000
기타헌금	180,000	청소년교육비	400,000
성소후원금	105,000	청년행사지원비	300,000
사회복지후원금	1,160,000	청소년활동지원비	100,000
이자수익	31,655	청소년행사지원비	323,000
		자선활동비	660,000
		인건비	4,076,100
		관리비	204,000
		특별헌금	1,727,500
주계	9,499,655	주계	10,525,100

교 무 금 납 부 현 황 (12.10 - 12.16)

총 세대수	책정 세대	책정율	납부 세대	납부율
780	363	46.5%	349	44.7%

성명	월	금액	성명	월	금액	성명	월	금액	성명	월	금액
김혜석	12	50,000	김대권	7~12	120,000	박종구	12	30,000	박말임	12	30,000
유옥수	11~12	120,000	김대영	12	70,000	이강화	11~12	50,000	김보민	1~12	360,000
신용생	12	50,000	이태균	12	50,000	정기홍	12	50,000	금병순	11~12	60,000
정재욱	12	30,000	송병훈	12	20,000	손숙자	11	30,000	박노환	7	50,000
김동욱	12	50,000	강선옥	12	50,000	노승학	11	50,000	강전근	10~12	90,000
양덕희	12	30,000	성기준	12	50,000	황정숙	11~12	40,000	공영주	12	80,000
김월봉	12	20,000	박은정	4	20,000	장송자	12	20,000	서영자	12	10,000
권혁찬	8~12	150,000	박주현	12	30,000	오정숙	12	10,000	류제용	12	40,000
윤용호	11~12	100,000	한황우	12	200,000	박병운	12	20,000	이규식	12	20,000
김영암	12	50,000	이재은	9~12	80,000	이은실	12	30,000	이승환	1~12	600,000
김복악	12	30,000	허희영	11	30,000	강달남	10~11	40,000	정순덕	8~12	150,000
이화재	11~12	40,000	서선엽	12	10,000	김종녀	12	10,000	염동엽	12	30,000
이분요	7~9	90,000	장정현	12	10,000	송명순	11~12	40,000	남순임	12	50,000
합 계									3,540,000		

건축헌금 납부 현황

총 세대수	책정 세대	책정율	납부 세대	납부율
780	265	34.0%	252	32.3%

성명	횟수	금액	성명	횟수	금액	성명	횟수	금액	성명	횟수	금액
여미애		200,000	이화재	11~12	20,000	박종구	12	30,000	박말임	12	40,000
김혜석	12	30,000	이분요	6~9	80,000	정기홍	12	30,000	김보민	1~12	240,000
신용생	12	50,000	김대영	12	70,000	오길자	9~12	40,000	금병순	11~12	20,000
김동욱	12	50,000	이태균	12	80,000	노승학	11	50,000	강전근	10~12	90,000
양덕희	12	20,000	송병훈	12	20,000	황정숙	1	20,000	공영주	12	30,000
권혁찬	8~12	150,000	성기준	12	50,000	오정숙	12	20,000	류제용	12	30,000
정익현	12	20,000	박은정	4	10,000	이은실	12	50,000	이규식	12	30,000
윤용호	11~12	40,000	허희영	11	20,000	강말남	10~11	20,000	이승환	1~10	500,000
김영암	1	50,000	서선엽	12	10,000	김종녀	12	10,000	정순덕	8~12	150,000
이영자	12	10,000	장정현	12	10,000	송명순	11~12	40,000	남순임	12	50,000
김병옥	12	20,000				주일2차		756,000	기타현금		180,000
12.10 ~ 12.16 소계									3,436,000		
전주 건축기금 누계									1,148,580,910		
12월 16일 현재 건축기금 누계									1,152,016,910		

감사헌금	김성수	150,000						
------	-----	---------	--	--	--	--	--	--

[믿음과 은총으로] 성당에서 혼인예식을 거행하지 않고, 예식이나 혼인신고만 하였다면 신앙생활을 할 수 있을까요?

(질문)

저는 천주교회에서 세례를 받은 신자임에도 불구하고 냉담을 하는 중에 결혼을 하였습니다. 그래서 성당에서 혼인을 하지 않고, 결혼을 예식장에서 하였습니다. 제가 어떻게 해야 할까요?

(답변)

천주교 신자는 배우자가 신자이든 혹은 비신자이든 성당에서 주례 사제와 두 명의 증인 앞에서 혼인예식을 거행해야 신앙생활을 정상적으로 할 수 있습니다. 그런데 만약 성당에서 혼인예식을 거행하지 않고, 예식장에서 혼인예식을 거행하거나 혼인신고만 하였다면 조당이 되어서 영성체를 할 수 없게 됩니다.

그렇다면 어떻게 해야 조당이라는 문제를 해결할 수 있을까요?

무엇보다 먼저, 신자가 비신자인 배우자와 함께 본당 신부님을 만나 혼인 면담을 하고, 사제의 주례와 두 명의 증인 앞에서 관면혼인을 받으면 됩니다. 그래야 신자는 성당에서 혼인을 올려야 하는 교회의 법과 형식을 준수하게 되는 것이고, 이 과정을 거치면서 조당이 해소되어 정상적인 신앙생활을 할 수 있게 됩니다. 따라서 천주교 신자가 어떤 이유로든 성당에서 혼인을 하지 못해 조당에 해당된다면, 빨리 본당 신부님과 면담을 요청하여 이러한 사실을 알리고, 배우자와 함께 성당에 나와 혼인을 함으로써 조당을 해결하여 신앙생활을 정상적으로 할 수 있습니다.

그런데 가끔 비신자인 배우자가 협조가 전혀 없는 경우들이 있습니다.

“이미 결혼식을 올렸고, 지금까지 잘 살고 있는데, 난 신자도 아닌데 성당에 나가서 형식적인 결혼식을 다시 해야 하느냐?” 혹은 “신자인 당신만 나가면 되는 것이지 왜 나에게도 성당에 나가야 한다고 요구하는 것이냐?”

심지어는 “나에게 이런 것을 요구하고 강요하려면, 아예 성당에 나가지 말거나, 아니면 혼자 조용히 나가라!” 라고 하는 경우들도 발생합니다.

그래서 배우자의 비협조라는 이유 때문에 신자들이 신앙생활을 포기하거나 혹은 개신교에서 신앙생활을 하는 경우들도 있다는 안타까운 소식을 접하게 되는 경우들이 있습니다.

배우자가 신자이든 비신자이든 상관없이 배우자의 비협조로 성당에서 혼인을 올리지 못하여 신앙생활에 장애가 있는 신자들의 경우에는 본당 신부님을 찾아가서 자신이 처해있는 상황을 잘 설명하시기를 바랍니다. 교회 법에는 자신의 잘못 없이, 배우자가 비협조가 원인이 되어서 혼인을 성당에서 거행할 수 없는 신자들을 위해서 ‘근본 유효화’라는 방법이 있습니다. ‘근본 유효화’는 성당에서 요구하는 서류가 모두 준비되면, 본당 신부님이 교구장님께 신자의 신앙을 위하여 혼인 신고한 결혼을 인정해 달라는 청원을 준비된 서류를 동봉하여 건의하는 것입니다. 그래서 교구장님의 허가로 혼인 신고한 결혼을 교회에서 정식혼인으로 인정을 하여, 신앙생활에 아무런 장애가 없도록 허락하는 제도가 ‘근본 유효화’입니다. 이런 제도가 있음에도 불구하고 많은 신자들이 이를 몰라서 배우자의 비협조가 원인이 되어서 신앙생활을 포기하고 살아가는 경우들이 있습니다. 이러한 상황에 놓여있는 신자들에게 잘 알려 주셔서, 하루빨리 하느님의 품과 교회 공동체 안으로 돌아올 수 있도록 인도해 주시기를 바랍니다.

그런데 이 근본 유효화도 양 배우자 모두 과거 혼인이 없고, 단지 현재의 배우자와의 혼인만이 존재해야 하는 것입니다. 즉 과거의 혼인과 이혼이 있다면, 그 과거 혼인에 대하여 교회법적인 해결이 선행되어야 ‘근본 유효화’를 받을 수 있습니다.

천주교 신자는 배우자가 신자이든 비신자이든 상관없이 꼭 성당에서 주례 사제와 두 명의 증인 앞에서 혼인을 올려야 한다는 사실을 꼭 기억하시기 바랍니다.

1. 수입 지출 보고서 (2018.12.10. ~2018.12.16)

수 입	적 요	지 출	적요
289,155,759	전주 이월금		
850,000	미사예물		
8,255,000	교무금		
3,094,000	주일헌금		
1,710,000	특별헌금		
2,030,000	감사헌금		
1,200,000	건축헌금		
950,000	과년도교무금		
110,000	성소후원금	5,000	제전비
60,000	기타(연령회)	800,000	단체보조비
		645,000	행사비
		750,000	사제성무활동비
		800,000	수녀생활비
		1,960,000	수녀활동비.수당
		122,410	봉사자교육비
		1,500,000	청소년행사지원비
		300,000	자선활동비
		1,000,000	후원금
		3,929,000	급여
		220,000	복리후생비
		147,000	도서인쇄비
		258,850	소모품비
		150,000	차량유지비
		2,720	세금과공과
		759,500	수수료수선비
		184,400	잡비
18,259,000	주계	13,533,880	
307,414,759	합계		
293,880,879	현재 잔액		

2. 신자 현황

총 세대수	신자수
1,130	2,862

3. 전입교우 환영합니다.

성명	인원	주소	지역
조규완 베드로	2	남양성지로8-5 우림아파트 111동	5
정순길 리따	1	LH9단지 902동 1404호	1
심선영 사라	1	LH9단지 902동 902호	1

3. 안녕히 가십시오.

성명	인원	일자	전출분당
권영철 시메온	4	12월12일	수원교구와동일치의모후
김기영 루도비카	2	12월16일	수원교구 용호성당
이용철 아우스딩	4	12월18일	수원교구 성포동성당
최희영 안나	1	12월18일	수원교구 목감성당

◆ 전출교우님 안녕히 가십시오 그동안 베풀어 주신 사랑에 감사드립니다.

본당 부채 상환 현황

(간지 제 439호)
(2018년 12월 16일 현재)

교구 토지 미납금	1,264,113,700
교구 공납금 미납금	568,993,000

전신자 성전 봉헌 기금 (12월 10일 ~ 12월 16일)

날짜	성명	봉헌액	날짜	성명	봉헌액
12월 16일	김원영(레오)	100,000	동일 2100-1구역 2반		100,000
	김육동(사도요한)	50,000			
주간 봉헌금액			₩ 250,000		
감사헌금					
김기은(율리아)		50,000	원주현(헬레나)		100,000
유영주(로사)		500,000	김종민(안드레아)		20,000
이정자(에디타)		50,000	최민규		500,000
합계			₩ 1,220,000		

(금액의 누락이나 착오가 있을 시 본당 사무실로 문의 하십시오)

★ 정성어린 봉헌에 진심으로 감사드립니다.

우리은행 1005 - 601 - 858011 천주교 수원교구 유지재단

■ 2018년 12월 10일(월) ~ 12월 16일(주일) 주계표

수입		지출		자선, 후원비	
계정과목	현 금	계정과목	합 계	본당예산 10 % 목표 (₩ 70,000,000)	
미사예물	770,000	단체보조비	580,500	12월 10일 ~ 12월 16일	
교무금	4,710,000	사제성무활동비	750,000	지급내역	금 액
주일헌금	3,208,150	청년활동지원비	300,000		
특별봉헌금	1,287,000	청소년활동지원비	3,593,350	영보자애원	1,835,000
감사헌금	1,220,000	자선활동비	3,613,000	모성의 집	1,565,000
건축헌금	250,000	급여	2,926,000		
기타수입	334650	도서인쇄비	128,000	계	3,400,000
		수도광열비	144,600		
		차량유지비	150,000	본당 예산후원금 지출 비율	
		수수료수선비	187,000		
		비품비	268,600		
		시설영선비	111,080		
		특별헌금	1,284,100		
금주 총 수입	11,779,800	금주 총 지출	14,036,230	(39.97 %) 총 누계 ₩ 27,981,500	
본당 통장에 남아 있는 잔액		39,336,064			

※ 본당 재정운영에 대한 궁금한 사항은 사무실에 문의 해 주시기 바랍니다

■ 교우가 운영하는 곳입니다. 방문하시면 친절하게 맞아 주실 것입니다

일공공일 안경, 콘택트	동일 정육점	예지 우리옷
<p>국산테, 썬그라스 반값할인 ☎ 031- 693 - 8896 홍 재 란 (글 라 라) 동보 노빌리티 맞은편</p>	<p>한우전문 (1 등급) 성산 한방 포크 전문점 ☎ 031 - 335 - 3102 유종석(안토니오)011-329-3102 조영순(수산나) 010-3949-4862 용인 재래시장 내</p>	<p>한복대여/한복맞춤/웨딩촬영,돌잔치 ☎ 031- 274 - 0002 H.P 010 - 8233 - 1362 대표 유향옥(잔타크) 기흥구 중동676-1 리비스타 상가A동109호</p>
다함께 야구왕(동백점)	오부가 건강보쌈	몬테네로 커피 로스터스
<p>스크린야구, 사격, 골프존비전 *이벤트할인&적립도해드립니다! ● 와이드화면&대형룸, 좌타有 ☎ 031- 282 - 0759 이상원(안드레아),조정숙(베로니카) 헤미리프라자II(하나은행 3층)</p>	<p>냉면. 칼국수. 마늘보쌈. 모듬 홍어삼합. 홍어무침. 굴 ☎ 031- 297 - 0987 김 욱 남 (바 오 로) 동백동 624-6(이택단지내)</p>	<p>카페, 로스팅, 핸드드립 (원두 판매, 납품) H.P 010 - 9980 - 1085 김 태 민 (루 카) www.instagram.com/montenerocoffee 동백중앙로193 동창프라자 르방2층</p>
송 수 학 LAB		
<p>소수정예 / 수학그룹수업 / 중,고등 서울대 지구과학교육학과 졸업 (전 분당 솔루션 전 서초 종로학원 수학 팀장) H.P 010 - 8805 - 4104 원장 송 영 호 추정경 아나스타시아 초당마을 주택단지내</p>		

교우와
거래합시다!



초등부 주일학교

☆ 방학 미사

주일학교 고리 방학 (12월22일~ 2월23일)을 합니다.
하지만 어린이 미사는 매주 토요일 4시에 봉헌되지요.
방학 중 1월에는 6학년 친구들의 졸업여행과 졸업미사가
있어요. 방학 동안에도 우리 친구들, 미사시간에
만나요~^^



☆ 성탄제

12월 24일(월) 저녁 7시 30분 성전
1학년 친구들과 지역에서 참여하는 친구들이 정성스레
열심히 준비한 성탄제 많이 오셔서 예수님이 이 땅에
오신 날 기쁜 마음으로 함께해요~



☆ 정성 가득 맛있는 간식온? 닭강정, 음료

매주 정성 가득한 간식을 만들어 주시는 어머님들께 감사드려요~^^

☆ 등록 인원

교적 인원수 245명/ 등록 인원수 214명/ 등록률 87.34%



중고등부 주일학교



이번 주 간식은 닭꼬치 입니다~!

간식은 꼭 식당에서 먹고 쓰레기를 쓰레기통에 버리고 가도록 합니다.



12월 24일 저녁 7시 성탄제, 저녁 9시 성탄미사 있으니
모두 참석해주세요!



11월, 12월 축일인 친구들 입니다 ^o^

최정연 베네딕토, 윤종하 스테파노, 윤종현 베네딕토, 김도연 에밀리아나,
현유민 나탈리아, 정지우 릴리아나, 박민지 세실리아



교적 인원수(18년도)	340명
등록 인원수(18년도)	77명 (23%)

<<2018년도 소공동체 중점 목표>>
 ◆ 기도로 자라나는 소공동체
 ◆ 자비로 열매 맺는 소공동체

□ 평일 구역미사 (12, 1월)

일 시	구 역	일 시	구 역	일 시	구 역	일 시	구 역
12.25(화)	1000	12.26(수)	1100	12.27(목)	1200	12.28(금)	1300
1.01(화)	1400	1.02(수)	평촌	1.03(목)	2000	1.04(금)	2100-1
1.08(화)	2100-2	1.09(수)	1500	1.10(목)	1600	1.11(금)	1700
1.15(화)	2600	1.16(수)	2700	1.17(목)	향린	1.18(금)	2800

□ 12월 묵주기도 지향 대상자 : 많은 기도 부탁드립니다

구 역	대 상 자	구 역	대 상 자	구 역	대 상 자
1500	구역원 모드를 위하여	2200	소공동체 활성화	1300	이현정(헤레나) 이소현(레지나) 최은총(엔그라시아)
1600	쉬는교우를 위하여	2400	소공동체 활성화를 위하여		
1700	이은순(마리아) 이금희(올리아) 조미정(글라라)	2300-1	김지은(엘리사벳)	1400	김상우(미카엘) 이연희(체칠리아)
2600	구역활성화를 위하여	2300-2	강민정(로사) 김수영(마리안나)	평촌	주순자(사비나)
2700	박경학(마르코) 김용분 (젬마)	2500	최명주(아네스)		
향린	소공동체 활성화를 위하여	1000	김영도(치릴라) 박종백(바오로) 박주경(소피아)	2000	백영창(가브리엘) 이동환(스테파노)
2800	호미선(키리스티나) 김미영(가브리엘라) 서지연(세실리아)	1100	윤영자(비비안나)	2100-1	고재순(안나) 권경자(엘리사벳) 임경애(효주아네스)
2900	이영희(올리안나) 유춘자(마리아) 유재정(안나)	1200	유선일(카타리나) 윤숙병(카타리나)	2100-2	함영택(바오로) 김원영(레오)

□ 청소 및 전례(12, 1월)

성 당 청 소		전 려	
일 자	담당지역	일 자	담당구역
		12.23	1000
12.29	5 지역	12.30	1100
1.05	6 지역	1.06	1200
1.12	7 지역	1.13	1300



2018년 12월 23일(대림 제 4 주일)

본당 사목 목표 : “말씀대로 실천하는 사람이 되십시오.”(야고보서 1,22)

세부실천 목표 : “당신에게는 믿음이 있지만 나에게는 행동이 있소.

나는 행동으로 내 믿음을 보여줄테니 당신은 행동이 따르지 않는 믿음이라는 것을 보여주시오.”(야고보서 2, 18)

프란치스코 교황 회칙

‘찬미 받으소서’

제 6 장

생태 교육과 영성

IV. 기쁨과 평화

222. 그리스도교 영성은 삶의 질을 이해하는 다른 방식을 제안하고, 소비에 집착하지 않고 깊은 기쁨을 누릴 수 있는 예언적이고 관상적인 생활 방식을 독려합니다. 우리는 성경을 포함하여 다양한 종교 전통들 안에 담겨 있는 오래된 가르침을 받아들일 필요가 있습니다. 곧 “적은 것이 많은 것이다.”라는 확신입니다. 소비 능력이 점차 늘어나면서 마음이 혼란스러워져 모든 것과 모든 순간을 소중히 여기지 못하게 됩니다. 이와는 반대로 아무리 사소한 것이라도 모든 실재 앞에서 차분히 머무르는 행위는 우리 이해의 폭을 넓히고 완성에 이르는 더 많은 가능성을 열어 줍니다. 그리스도교 영성은 절제를 통하여 성숙해지고 적은 것으로도 행복해지는 능력을 제안합니다. 이는 바로 검소함으로 되돌아가는 것입니다. 이러한 검소함은 우리가 작은 것들의 진가를 차근차근 알아볼 수 있게 하고, 삶이 우리에게 주는 기회들에 감사하면서 내 것에 집착하지 않고 가지지 못한 것에 대하여 탄식하지도 않게 합니다. 여기에서는 지배의 논리를 피하고 단순히 쾌락을 쌓는 일을 삼가는 것이 필요합니다.

□ 주일 참례 현황

대림 제 3 주일	구 분	토요일 주일미사	교중	어린이	청소년 미사	합 계	총신자수
	참석 인원	101	280	210	145	736	
	참석율	2.99 %	8.28 %	6.21 %	4.29 %	21.78 %	

□ 주간 목주기도 봉헌 현황 - 본당 목표 단 5백만단 (단위 단)

구 역	총세대	약정 단 수	봉헌 현황	봉헌 율	구 역	총세대	약정 단 수	봉헌 현황	봉헌 율
1 지역	201	399,790	124,054	31.03 %	4 지역	207	528,763	120,885	22.86 %
2 지역	288	495,954	117,163	23.62 %	5 지역	149	229,460	130,852	57.03 %
3 지역	265	302,550	77,037	25.46 %	관 외	182	74,950	17,460	23.40 %
소 계	754	1,198,294	318,254	26.56 %		538	833,173	269,197	32.31 %
합 계	1,292	약정 단수	2,031,467	목표대비 봉헌 율	39.95	봉헌 현황	587,451	목표 달성 율	28.92 %

□ 성경 공부 안내

그룹 성경 공부반
<ul style="list-style-type: none"> ◆ 매주 월 : 10:00~12:00 (창세기, 탈출기, 마르코, 요한, 사도행전, 이사야) ◆ 매주 수(직장인반) : 20:00~22:00 (창세기, 탈출기, 마르코, 요한) ◆ 문 의 : 010-3109-3348(장정화 루치아)
여정 성경 공부반
<ul style="list-style-type: none"> ◆ 매주 화 : 10:00~12:00 가톨릭 서간, 요한 묵시록 ◆ 문 의 : 010-3934-3590(교육분과장)

□ 문화 강좌 안내

영어성경 Good News(집회서)
<ul style="list-style-type: none"> ◆ 일 시 : 매주 화 10:00~12:00(2층 교리실) ◆ 문 의 : 010-6861-4686(정영애 아네스)
신앙서적 원서 읽기반(연금술사 : The Alchemist)
<ul style="list-style-type: none"> ◆ 매주 화 : 12:00~14:00(2층 교리실) ◆ 문 의 : 010-9257-9186(박성은 루피나)
서예강좌
<ul style="list-style-type: none"> ◆ 매주 금 : 10시 미사 후(교육관) ◆ 문 의 : 010-3974-0099(안익수 베드로)

□ 단체 모임 안내

연령회	<ul style="list-style-type: none"> ◆ 일 시 : 매월 첫 주일 11시 교중 미사 후(2층 교리실) ◆ 문 의 : 010-5383-1383(연령회장)
사랑의 샘 꾸리아	<ul style="list-style-type: none"> ◆ 일 시 : 매월 둘째주일 지난 수요일 오후 12시 40분(2층 교리실) ◆ 문 의 : 010-4405-2406(꾸리아 단장)
생명의 샘 꾸리아	<ul style="list-style-type: none"> ◆ 일 시 : 매월 셋째 주일 오전 9시 10분(2층 교리실) ◆ 문 의 : 010-6557-2014(꾸리아 단장)
인보마을 가족봉사	<ul style="list-style-type: none"> ◆ 일 시 : 매월 둘째 주일 오후 2시 인보마을 도착 ◆ 문 의 : 010-3775-8322(사회복음화 위원장)
빈첸시오회 독거노인 등 대상자 정기 가정방문	<ul style="list-style-type: none"> ◆ 일 시 : 매월 첫째 주일 및 월요일 오후 3시부터 ◆ 문 의 : 010-5534-5452(빈첸시오 협의회 서기)
소공동체 월례회의	<ul style="list-style-type: none"> ◆ 일 시 : 매월 넷째 금요일 미사 후(성전)
울뜨레야 월례회의	<ul style="list-style-type: none"> ◆ 일 시 : 매월 넷째 주일 교중 미사 후(2층 교리실)
룩스매아 (자녀를 위한 기도모임)	<ul style="list-style-type: none"> ◆ 일 시 : 매주일 미사 후(성전) ◆ 문 의 : 010-7627-9881

□ 주간수지현황(12월 10일 ~ 12월 16일)

수 입	계정과목	지 출
8,080,000	교무금	
1,051,000	주일헌금	
679,000	특별봉헌금	
500,000	감사헌금	
28,352,800	건축헌금(개별)	
2,396,200	건축헌금(건축2차)	
1,000	후원금	
	자선활동비	890,000
	후원금	500,000
	인건비	2,874,880
	복리후생비	197,830
	수도광열비	1,980,796
	수수료수선비	89,800
	특별헌금	626,000
41,060,000	합 계	7,159,306
	수지차액	33,900,694

□ 단체 및 지역 건축헌금 현황

서해구역	건축헌금	300,000
현화회	대림환 판매 수익금	542,800

□ 전입을 환영합니다.

이름(세례명)	이전본당	주 소	구 역
최상혜(소피아)	복음화국	서해 2차 208동 1203호	서해 2차
윤현익(베네딕토)	산서동	현진 5202동 402호	현 진
이상열(루도반)	용산	동문 101동 1406호	동 문

□ 안녕히 가십시오.

이름(세례명)	전출본당	주 소	구 역
양정원(베드로)	암구정1동	세종그랑시아 127동 1호	현 진

□ 관내 이사 교우

이름(세례명)	이전 주소	변경된 주소	구 역
이형숙(마가렛)	주소 불확실	백산 4208동 1001호	백 산

□ 주간 교무금 납입 및 책정 현황

구 역	총세대	책정세대	책정율	지역별 금주 납부액
1 지역	201	76	37.81	2,000,000
2 지역	288	124	43.06	3,030,000
3 지역	265	88	33.21	1,210,000
4 지역	207	94	45.41	850,000
5 지역	149	58	38.93	780,000
관 외	182	8	4.40	210,000
합 계	1,292	448	34.67	8,080,000

□ 건축헌금 책정 현황(2018년 12월 기준)

목표금액(기공식까지)	책정금액	책정세대 / 총세대	책정율
20억	10.7억	469 / 1303	35.99

□ 건축헌금 납입 현황

구 분	금 액	비 고
~ 2018년 이전	1,612,666,720	
2018년 1월 ~ 12월 현재	722,281,970	
건축헌금(개별) + 건축헌금 2차	30,749,000	금주
단체 기부금	0	
합계	2,365,697,690	

□ 성당 건축 진행 현황

1. 시공 및 감리등 계약 완료
 - 시 공 사 : (주) 웰크론 한택
 - 감 리 : 동원건축(성당 설계업체)
 - 철거 업체 : 주운개발
2. 성당 건축 진행 현황
 - 9월 28일(금) : 성당 건축 착공 허가 득
 - 9월 30일(일) : 성당 철거 및 수목이전 완료
 - 10월 1일(월) : 성당 착공 진행
3. 성당 건축 진행율(11월 초 기준)
 - 계획 : 2.52% 실적 : 2.52%

* 성당 건축에 많은 관심과
건축헌금 미 책정 세대는 책정을 부탁드립니다.

□ 교우가 운영하는 곳입니다. 방문하시면 친절하게 맞이해 줄 것입니다.

동백하나 공인중개사 부동산 중개업 동백 1로 8 초당 코아루@상가동 103호 ☎ 899-2400, 010-8756-1927 대표 : 성주현(유스티나)	150평 문구점(오피스알파 용인점) 사무용품, 화방 지류, 완구 등 동백 뉴네브 스타월드 108호 (150평 매장) ☎ 336-1940, 679-0728 대표 : 문희춘(알로이시오)	가스텔 바작 용인점 프랑스 명품 골프웨어 제인구 삼가동 173-16 삼가역 오일뱅크 주유소 옆 ☎ 323-2929, 010-3341-5992 신상현(레미지오), 홍경아(마리안나)
S · A · M(Ski Academy Membre) ★ 안전을 최우선으로 하는 전문 강습 레저업체 ★ • 스키보드 초급, 중급, 상급 강습(초중고, 성인, 기업 단체) https://blog.naver.com/2018skisam ☎ 010-8965-5179 실장 : 안갑진(가브리엘)	동백 벽산블루밍 공인중개사 부동산 중개업 동백역 앞 벽산블루밍 APT 단지내 상가 106호 ☎ 899-1800, 010-9992-2906 대표 : 권경희(루시아)	G 그린섬 미술학원 동백 캠퍼스(미대입시 예중.예고 디자인 취미) 이마트 뒤 골든프라자 B동 8층 ☎ 282-7714 원장 : 손영권(라파엘), 김민정(베로니카)
교 동 짬뽕 짬뽕의 명가 정통 중국요리 오전 11시 ~ 저녁 9시까지 배달영업 ☎ 281-8812, 8822 차병조(안토니오)	몬테네로 커피 로스터스 카페, 로스팅, 원두납품, 카페 컨설팅 동백 중앙로 193(르방 2층) ☎ 010-9980-1085 대표 : 김태민(루카)	주.가간 보호 효 나눔 어르신 복지센터 국비 지원으로 어르신을 하루종일 모셔드립니다. 동백 중앙로 191 씨티프라자 303호(기력공판장 옆 건물) ☎ 031) 283-2328, 010-9095-0305 대표 : 박경숙(마틸다)
和 소바카페 화 일본 정통 우동 / 메밀 전문점 동백 뉴네브 문월드 2층 246호 ☎ 679-0061, 010-7203-5441 대표 : 윤미희(루시아), 강흥석(요셉)	이춘수 정신건강의학과 우울증, 공황장애, 불면증, 치매, 약물 및 정신치료 마북동 524-13 연원마을 공행버스 승차장 앞 벽산 상가 3층 ☎ 8067-5454 원장 : 이춘수(아벨로니오)	수학의 달인 공부방 성산 마을점(초.중 수학 전문) 성산마을 서해그랑블@ 3105동 1302호 ☎ 010-8007-8842 원장 : 이숙영(아나스파시아)

□ 기도가 필요한 교우들입니다. 기억하시어 기도 부탁드립니다.

이 름(세례명)	지 향	이 름(세례명)	지 향

□ 성당 건축 진행 사진입니다.

11월 성당 지하 1층 철근 배근 작업 등



♣ 본당 주간 재정 현황 ♣

□ 주간 재정 현황 (12/10~12/16) (단위:원)

수입 : 34,550,693		지출 : 17,979,484	
과목	금액	과목	금액
미사예물	1,330,000	제전비(사례비)	1,250,000
교무금(과년도교무금포함)	16,920,008	사제성무활동비	750,000
주일헌금	5,476,900	수녀활동비	500,000
특별봉헌금(자선주일)	1,825,600	예비자교육비(46기소공동체간담회결산)	-19,080
감사헌금	700,000	후원금	2,100,000
건축헌금	2,638,100	일반관리비(직원급여, 성당전세버스, 의자외)	13,398,564
토지구입헌금	1,450,000		
후원금(바오로대학)	310,000		
성소후원금	875,000		
이자수익	3,025,085		
전주잔액	306,091,431	금주증감	16,571,209
		금주잔액	322,662,640 (후원금 48,588,544포함)
교무금책정세대 (책정율)	교무금납부세대 (납부율)	교무금 평균봉헌금	전주주일미사 평균봉헌금
954 (49.9%)	890 (46.6%)	60,463	3,121

□ 주간 토지구입헌금,건축헌금 봉헌내역 (단위:원)

성명(세례명)	금액	성명(세례명)	금액	성명(세례명)	금액
주임신부	200,000	원건상 마르첼리노	100,000	김지형 크리스티나	50,000
김충환 로미오	100,000	유왕식 미카엘	300,000	박태원 베네딕도	500,000
주승희 카타리나	100,000	바오로 풍물패	100,000	미사중건축헌금	2,638,100

□ 주간 감사헌금 봉헌내역 (단위:원)

성명(세례명)	금액	성명(세례명)	금액	성명(세례명)	금액
신정희 유리안나	50,000	윤민술 모니카	50,000	유승숙 소피아	200,000
김영천 도미니꼬	300,000	익명(1명)	100,000		

◆ 구역별 전례 봉사

일자	구역	일자	구역
12월 30일	현대2-3	12월 29일	써니밸리2
1월 6일	써니밸리1	1월 5일	현대효성
1월 13일	써니밸리2	1월 12일	신명

◆ 구역별 청소

◆ 전입을 환영합니다 (사무실 신청후 신부님과 전입면담 있습니다)

성 명(세례명)	구 역	이전본당	성 명(세례명)	구 역	이전본당
박선주 실비아	손골	서울/풍납동	김민 첼리나	자이	서울/신대방동
허길 미카엘	현대2-3	복음화국	조재형 라우렌시오	자이	죽전
이지두 가브리엘	신명	신봉동	김종욱 레오	써니밸리1	관내이사
이정은 가브리엘라	우미	수지	주훈 필립보	래미안3-1	관내이사
조은영 세실리아	자이	평촌			

♣ 이주의 독서 · 화답송 · 복음 ♣

	독서 · 화답송 · 복음	
월	제1독서	이사야서 62.1-5
	화답송	◎ 주님의 자애를 영원히 노래하오리다.
	제2독서	사도행전 13,16-17.22-25
	복음환호송	○ 내일 세상의 최악이 사라지고 구세주 우리를 다스리시리라.
	복음	마태오 1,1-25
화	영성체송	주님의 영광이 드러나리니, 모든 사람이 우리 하느님의 구원을 보리라.
	제1독서	이사야 52,7-10
	화답송	◎ 우리 하느님의 구원을 온 세상 땅끝마다 모두 보았네.
	제2독서	히브리서 1,1-6
	복음환호송	○ 거룩한 날이 우리에게 밝았네. 민족들아, 어서 와 주님을 경배하여라. 오늘 큰 빛이 땅 위에 내린다.
수	복음	요한 1,1-18
	제1독서	사도행전 6,8-10; 7,54-59
	화답송	◎ 주님, 제 묵숨 당신 손에 맡기나이다.
	복음환호송	○ 주님의 이름으로 오시는 분, 찬미받으소서. 주님은 하느님, 우리를 비추시네.
	복음	마태오 10,17-22
목	제1독서	요한 1서 1,1-4
	화답송	◎ 의인들아, 주님 안에서 기뻐하여라.
	복음환호송	○ 찬미하나이다, 주 하느님. 주님이신 하느님을 찬양하나이다. 영광에 빛나는 사도들의 모임이 주님을 기리나이다.
	복음	요한 20,2-8
금	입당송	그리스도 때문에 살해된 죄 없는 아기들은 흠 없는 어린양을 따르며 영원히 외치네. 주님, 영광받으소서.
	제1독서	요한 1서 1,5-2,2
	화답송	◎ 사냥꾼의 그물에서 우리는 새처럼 벗어났네.
	복음환호송	○ 찬미하나이다, 주 하느님. 주님이신 하느님을 찬양하나이다. 눈부신 순교자들의 무리가 주님을 기리나이다.
	복음	마태오 2,13-18
	예물준비 기도응답	◎ 하느님, 길이 찬미 받으소서.
	영성체송	이들은 하느님과 어린양께 바친 말물로 사람들 가운데에서 속량되었으니, 어린양이 가는 곳이면 어디든지 따라가리라.



천주교 수원교구

동탄부활성당 소식

【알림/이용 안내】

◆ 본당 부고 발생 시

- 상주 →관할구역장 →연령회장 →신부님
↳ 사무실 →상임위 →소공동체봉사자(구/반장) →반원

◆ 주일 교종미사(11:00) 전, 후 서틀버스 운행

- 미사 전: 휴먼시아 입구(508동앞)~10:30, 경남(서해그랑블 입구)~10:33, 신도6(농협 앞)~10:36, 휴먼시아 입구(524동 앞)~10:38, 본당 도착~10:42
- 미사 후: 본당 출발, 미사 전과 동일한 코스로 운행
- 차량은 25인승 노란색버스로 번호는 경기76사7831
- 교종미사 서틀버스 승/하차 관계로 성당 차량 출입구 서틀버스 주차장소에 주차를 자제해 주시기 바랍니다.

◆ 주일 교종미사 참례시에는 인근 나루고교 주차장을 이용할 수 있습니다.(10:00~13:00)

- 나루고 운동장은 이용불가입니다.

◆ 성당 앞 사거리 모든 횡단보도 근접 및 인근 주택 출입구 주차금지!

- 차량통행 방해, 사고발생 초래, 성당으로의 민원발생!

◆ 쓰레기 분리 배출 협조

- 재활용 쓰레기(종이, 캔, 플라스틱, 병, 비닐)를 잘 구분하여 버려주세요
- 1회용 종이컵과 각종 티백은 분리해서 버려주세요

◆ 미사에물 봉헌

- 미사에물 봉헌은 최소 미사 30분전까지 가급적 하루 전까지 미리미리 접수해주세요

◆ 구역명칭

구 역 명						
경남	서해	신도4	쌍용	한화우림	신도6	월드1
월드2	한화2차	휴먼시아1	휴먼시아2	협택1	협택2	

◆ 마리아 홀 ‘카페 비오’ 이용시간

요일	시간	요일	시간
화	13:00~15:30	토	14:00~18:00 (11월~2월 17:30)
수·목·금	10:30~15:30	주 일	09:00 미사 후~14:00

월요일은 휴무입니다.

◆ ‘카페 비오’에서 여러 분야의 책을 기증 받습니다.

- 기증하실 책을 카페로 가져다 주시기 바랍니다.

동탄부활본당 1인 1단체 가입운동

‘봉사직을 훌륭히 수행하는 이들은 좋은 명성을 얻고, 그리스도 예수님에 대한 믿음에 더욱 큰 확신을 얻게 됩니다.’

(1티모테오 3,13)

기도하고 봉사하는 것은 교회의 본질이자 신앙인의 본질입니다. 우리의 신앙은 결국 가난한 이들과 공동체에 대한 기도와 봉사로 나타나야 하기 때문입니다. 진실한 기도와, 섬기는 봉사는 자신의 신앙을 구체화하는 것이며 그것을 통해 나 자신이 변화될 뿐만 아니라 공동체가 일치를 이루게 될 것입니다. 나 자신의 성장과 공동체의 발전을 위해 여러분들의 적극적인 참여를 간절히 바랍니다.

문의:사무실

구 분	단 체 명	
소공동체 위원회	여성소공동체	
	남성소공동체(형제회)	
청소년 위원회	초등부 주일학교 교사회	
	중고등부 주일학교 교사회	
	초등부 주일학교 자모회	
	중고등부 주일학교 자모회	
	나팔나리 청년회	
제분과 위원회	선교분과	
	교육분과	
	성소분과	어린이 복사단
		복사 자모회
	가정분과	
	사회복지분과	
	전례분과	전례단
		성가대
		제대회
		헌화회
		성인 복사단
평신도 사도직 단체 협의회	연령회	
	자비의 모후 Cu.	레지오 마리아
	울뜨레아	
	M.E.	
	푸른군대	
재정관리 위원회	재정분과	
	시설분과	
	물품방(모니카팀)	
	성물방	
	카페 비오	
동호회	나루풍물단	
	한울림 밴드	

한빛인쇄

팜플렛, 전단지, 스티커
현수막, 모든 인쇄 제작
이숙희 안나 010-9564-3328
유성준 야고보 010-2786-5509

한화우림 부동산

아파트, 상가 매매 / 전·월세 및 분양권 전문
나루마을 한화우림 단지내 상가 109호
동탄부활가족 특별우대
031-613-5005 / 010-3881-4823
대표공인중개사 황선희(수선나) 최경배(시도니오)

자미은 침구 등탄점

혼수용품·인테리어 수예·커튼·침구·홈패션
현충 틀어드립니다.(모든 제품 맞춤 가능)
☎ 613-7109 / 010-8165-7109
김순덕(안젤라)

에 당 귀금속 전문점

순금, 은, 18K, 14K 고가매입 및 보상공환
예물전문상당, dia 강점 및 매입, 시계번대리 교환 및 수리
솔빛나루상가 홀플러스 맞은편
박승호(대건안드레아)☎010-9597-8834

청 아 학 원

영어·수학(초·중·고)
☎ 8003-8885
동탄 나루마을 신도브래뉴 6단지 후문
원장 한상진 프란치스코

플로렌스 안경원

누진다초점 렌즈·어린이용 안경·하드렌즈
동탄 나루마을 신도브래뉴 6단지 후문앞
☎ 8003-3003 / 010-3734-2897
원장 신승현(아우구스티노)

◆ 교무금·건축헌금: 우리은행 1005-880-962300 동탄부활성당 신자의 기본 의무입니다. 정성껏 봉헌하여 주시기 바랍니다.

협택1 구역
양혜옥 도나타

정원에 나갔더니 향기로운 내음이 코끝을 스쳐간다. 아카시아의 달콤한 향을 오늘도 선물로 주시는구나 하면서 그분을 찬미한다. 수원에서의 오랜 삶을 정리하고 동탄에 집을 짓고 살아가는 지금 나에게 그분은 항상 말을 걸어오고 계신다. 노란 민들레로, 아침이면 모여와 노래하는 참새들의 합창소리로, 밤하늘의 별이 되어 자연의 아름다움을 통해 말씀하시고 나는 그분의 선물들이 감사해서 하느님께 기도가 저절로 나온다. 어떤 거창한 기적의 모습이 아니라 그 분은 항상 이렇게 나를 이끄시고 함께 하셨기에.....

내게 있어서 하느님은 어떠한 분이신가를 말씀 안에 머무르며 곰곰이 생각해 본다. 내 인생의 4분의 3을 그분 안에서 살게 하신 나의하느님! 나를 한 번도 당신 곁에서 떨어뜨리지 않으시는 하느님을 난 사랑의 끈, 은총의 끈이시라는 나름대로의 결론을 얻었다.

이웃집에서 본 이불을 덮은 보에 수놓아진 글이 첫 번째 나의 부르심이었다. “하나님이 사람을 이처럼 사랑하사 독생자를 주셨으니 그를 믿으면 멸망하지 않고 영생을 얻으리이다. 요한복음 3장 16절” 활자가 귀하던 때라 머리에 남아 있던 글귀를 6학년 교회 여름 성경학교에서 노래로 배운 것이 아직까지 잊혀지지 않으니, 그때는 몰랐지만 이 성경 귀절이 나의 첫 부르심이 아니었던가 싶다.

“하느님께서서는 세상을 너무나 사랑하신 나머지 외아들을 내주시어, 그를 믿는 사람은 멸망하지 않고 영원한 생명을 얻게 하셨다. 요한 3, 16”

너무나 사랑하신 나머지.....너무나 사랑하신 나머지.....너무나 사랑하신 나머지.....
당신 말씀으로 불러주신 신비를 오랜 시간이 지나서야 깨닫게 되었다.

고향 언덕위에는 빨간 뽕죽 탑이 아름다운 성당이 자리하고 있었다. 중학교 1학년 때 친구와 궁금한 마음에 올라가 까치발을 하고 창문으로 바라보던 성당제대의 모습과 성모님상은 새로운 세상을 만나는 듯 했었다. 그때 선배 언니가 우리를 데리고 들어가 성당 다니는 아이가 되었으니..... 이것이 나의 두 번째 부르심이다.

성당!

가만히 생각만 해도 가슴이 벅차오는 행복한 단어다. 대림시기가 시작되면 매일 저녁 성당으로 갔다. 성가연습, 성극연습..... 성탄 성야에는 신자들이 모여 성극공연과 장기 자랑등, 성당에 다니지 않았으면 경험하지 못하는 즐거운 시간을 보냈고, 자정 미사를 드리고 집으로 가던 길, 부활달걀 만들기, 학생회 활동, 교리를 달달 외우며 세례를 준비하던 날들이 소중하고 행복한 시간들이었다. 성당에서 나는 많은 것을 처음 경험했다. sing along에서 배

운 노래들, 성당오빠의 감미로운 기타 연주 소리, 여름 캠프에서 Campfire도 해봤고, 5월 마지막 날에 하얀 안개꽃으로 꾸민 성모의 밤도 잊을 수가 없다. 안개꽃도 처음 보았던 때라 아름답고 신비스러운 기억으로 남겨져 있다. 우리 시대는 부족한 것이 많았던 때라 성당에서의 모든 것은 나를 행복하게 했고 많은 것을 배우고 알아가게 하시며, 중3 성탄절에 나와 친구는 하얀 한복에 화관을 쓰고 그분의 자녀로 태어나게 되었다.

하느님의 부르심에 대답한 것뿐이었는데 학창시절이 하느님 안에서 풍요롭고 아름다울 수 있었다. 지금 돌아보아도 나는 성당이라는 이름으로 추억의 부자가 될 수 있었으니 얼마나 감사한지.....

“돌아보면 발자국마다 은총이었네” 이현주 목사님 책 제목처럼 이제 욕심이 되어 돌아보니 내게도 분명 좋은 꽃길만 있었던 것은 아니었지만 이렇게 마음이 평화롭고 감사한 것은 하느님의 사랑이 더 컸던 날 들이었다고 말할 수 있다.

나의 삶의 자리에서 함께한 많은 교우들과 친구들이 나의 재산이라고 할 만큼 하느님은 단 한 번도 교우들이 없는 곳에 보내신 적이 없었다.

결혼하고 처음 살던 곳에서는 친한 언니를 통해 보내주신 레지오 단원들의 도움으로 혼인조당을 풀고 신앙생활을 할 수 있게 해 주셨고, 아이들 데리고 성당에 구경삼아 다니던 남편도 세례를 받고 우리는 성가정이 될 수 있었다.

그리고 이사 가는 곳마다 교우들과 반모임을 통해 친구가 되어 아이들을 키우고 하느님께 함께 가는 동반자가 되게 하신 그분의 선물을 감사할 뿐이다.

나는 공동체를 소중하게 여기고 봉사하려는 마음을 가지고 있다.

성당 봉사직도 그래서 행복하게 할 수 있었나 보다. 하느님은 내게 도반을 보내주시고 함께 공부하고 봉사하는 시간들을 허락하셨으니, 돌아보면 발자국마다 은총이었음을 고백하게 한다.

요즘은 손주를 돌보며 하느님 창조를 묵상한다.

손주를 쳐다보는 내 눈길에서 하느님 당신의 모습을 만나게 된다.

이렇게 그윽한 눈빛으로 나를 그리고 우리를 바라보시겠지 하면서 그분의 사랑이 절절하게 다가온다.

눈길하나, 손길하나에도 사랑을 담을 수 있기를 기도 하면서, 이웃에게는 사랑의 힘이 향기가 되어 주기를 소망하며 행복한 할머니로 살아간다.

처음부터 난 그 분의 사랑으로 여기까지 왔으니까.....

그 안에서 영원함을 살아 갈 터이니 얼마나 감사한가!

[우 리 들 의 정 성]

주간결산 : 2018. 12. 10. ~ 2018. 12. 16.

구분	교무금				
	총세대	책정세대	책정율(%)	납부세대	납부율(%)
2017	1,231	491	39.9	466	37.9
2018	1,259	491	39	471	37.4
교무금 불현은 우리 신자의 의무입니다. 매월 정성껏 불현해 주시기 바랍니다.					

수 입		지 출	
합 계	19,518,709	합 계	22,849,920
교무금	9,940,000	선교비	6,026,200
건축헌금	3,200,000	교육비	5,800,000
감사헌금	200,000	일반관리비	7,171,720
성소후원금	70,000	교구납부금	3,852,000
미사예물	850,000		
주일헌금	3,899,800		
2차건축헌금	1,312,500		
이자수익	46,409		

구분	불 현 자
교 무 금	강현욱 이주연 전병균 김익환 전종구 이창민 박정호 정보라 윤홍우 이범오 이용이 강춘희 이종철 김윤창 이상선 김태권 김보경 송은진 공창석 김희현 김태성 김용식 안성주 김정태 조용주 장윤정 김성웅 진현주 윤은미 이은경 김종헌 김재룡 장기철 장한우 양현정 김명철 정진규 정재익 고호석 강 현 서석봉 강순자 이길순 이항섭 우희원 최성현 김진철 최승자 류상재 원영현 최석호 광대인 윤숙자 임용순 강민숙 이익현 홍정숙 유인성 김수남 김근희 김근자 정재강 안재순 강춘희 경창영 임종복 김정희 최윤영 김동원 손 문 정상훈 유성희 이도수
건축헌금	전병균 전종구 윤홍우 이범오 이종철 이상선 김태권 김보경 송은진 김희현 김정태 김성웅 이은경 김종헌 장한우 정재익 이항섭 임용순 강민숙 강 현 안재순 경창영 김정희 동탄구역재속프란치스코회
성소후원금	전종구 신준철 윤홍우 정재익
감사헌금	이경숙 엄순분 이승정

부 재 현 황

2018년 11월 30일 (단위:원)

건축헌금 수입	성전건축 지출	토 지 부 채
38억7천5백9만3천9백9십5원	44억7천5백2십1만4천3백2십2원	13억원
◆ 교무금·건축헌금: 우리은행 1005-880-962300 동탄부활성당 신자의 기본 의무입니다. 정성껏 불현하여 주시기 바랍니다. 온라인 납부시 유의사항 : 입금자명 필히 기재해 주세요. 미책정 세대는 사무실에 꼭 알려 주세요		

▣ 대림 제3주일미사 참례 현황(12월 16일)

일자	미사	인원(명)	%	주일헌금1차, 2차
15일(토)	어린이미사 15:00	182	5.30	354,700원
	중고등부 19:30분	145	4.22	120,000원
16일(일)	오전9시	214	6.24	404,000원
				223,000원
	교중11시	397	11.57	1,400,000원
				587,000원
청년미사 저녁7시30분	164	4.78	416,150원	
			296,000원	
1차 헌금	1,102	32.13	2,918,350원	
2차 특별			1,947,000원	
주 일 미 사 합 계 금 액				4,865,350원
전체 신자수(1253세대 / 3429명))				
교무금 책정세대 613세대(48.5%) / 남부세대 579세대(46.8%)				

- 감사예물 : - 유동철 요한세례자 새신부님 2,000,000원					
- 윤지윤	미카엘라	100,000원	/ 신재겸	비 오	50,000원
- 김성엽	이시내	50,000원	/ 김민겸	안드레아	80,000원
- 박원태	아우구스티노	50,000원	/ 윤승환	사도요한	15,000원
- 윤희조	사무엘	100,000원	/ 이상범	비 오	40,000원

☐ 성인명 : 콜롬바 (Columba) 축일 12월 31일

성녀 콜롬바(또는 골롬바)는 에스파냐의 사라고사(Saragossa)의 이교도 귀족 가문에서 에포리타(Eporita)라는 이름으로 태어나 16세 때에 세례성사를 받고 ‘비둘기’라는 뜻을 지닌 콜롬바라는 세례명을 받았다. 그녀는 아우렐리아누스 황제의 박해를 피하려고 다른 그리스도인들과 함께 오늘날의 프랑스 지방으로 피신했다. 황제는 그녀가 자기 아들과 결혼하기를 원했으나, 이를 거부당하자 그녀를 원형 경기장 근처 매춘을 위한 감옥에 가두었다. 그녀가 감옥에 있을 때 한 간수가 그녀를 강간하려고 했는데, 원형 경기장에 있던 한 마리의 곰이 나타나 간수를 공격하고 그녀를 구해주었다. 황제는 성녀 골롬바를 화형에 처하려고 했으나 억수 같은 비가 쏟아져 불을 꺼버렸다. 결국, 그녀는 상스라는 도시 안에 다존(d’Azon)이라 불리는 분수 근처에서 참수형으로 순교했다.

전승에 의하면, 그녀의 순교와 거의 동시에 앞을 보지 못하던 아우베르투스(Aubertus)라는 사람이 그녀에게 전구를 청해 눈을 뜨게 되었다. 그래서 그는 즉시 성녀가 처형된 곳으로 가서 그녀의 시신을 수습해 정성껏 장례를 치렀다. 그녀의 무덤에는 곧이어 경당이 건립되었고, 프랑스 전역으로 그녀에 대한 공경이 퍼져나갔다. 620년경 그곳에 상스의 성녀 콜롬바 대수도원이 설립되었다. 오늘날에도 상스에 남아있는 여러 역사적 유적이 그녀에 대한 예전의 공경을 잘 보여주고 있다. 교회미술에서 성녀 콜롬바는 왕관을 쓴 처녀로서 개나 곰과 함께 그려지거나, 책과 공작 깃털 또는 비둘기를 들고 있거나, 분수 근처에서 참수당하는 모습 등으로 표현되고 있다.

《 동탄 숲속성당 광고면 》

<p>대장,항문 · 하지정맥류 예지향 외과 동탄점 치질/수면대장내시경/하지정맥류/탈장 위치: 동탄 예당마을 위너스타빌딩 (우리은행 건물) 5층 ☎031)8015-1077~8 원장: 한상윤 베드로</p>	<p>착한안경 [정확한 검사·좋은품질·착한가격] 학생안경·다초점렌즈·콘택트렌즈 위치: 서동탄역 사거리 (투썸 플레이 옆 건물 1층) ☎031) 613-3764 대표 : 임희준 안드레아</p>	<p> 애니카랜드 능동점 전차종 정비 - 고객만족 ☎031)8015-1944 화성시 능동1139-1번지 복합복지타운 아래울 앞 송봉철(스테파노) /강명숙(베아타) 고객의 자산을 소중히 생각합니다</p>
<p>건강과 평화를 기원합니다. 늘푸른 온누리 약국 약사 : 장수정 크리스티나 위치 : 동탄1동 사무소 맞은편 하나은행 6층 ☎031-613-1532</p>	<p>낙원떡집 이바지·담례떡·백일·돌·떡케익·행사떡 ·영양떡·선물세트·직접만든 기지떡 양글 플라워 , 폭신폭신한 설기 직접만든 " 왕 모찌 " 판매 합니다. 위치 : 병점동 431-55번지 연락처 010-8465-0063 윤태국 미카엘 / 김경자 미카엘라</p>	<p>7단지 행운 공인중개사 사무소 동탄1.2 신도시·분양권 상달 환영 위치: 병점동7단지 상가 내 1층 ☎031) 239-0000 010-8233-5654 대표 김선경 레아</p>
<p>동탄 미래 치과 DONGTAN MIRAE DENTAL CLINIC 진료 : 임플란트, 치아교정, 심미보철 원장 . 치 의학박사 박명오(미카엘) T.613-2820 포스코 320동 앞 제일프라자 우리은행 3층</p>	<p>부라더 미싱 소잉팩토리 동탄점 부라더미싱 판매 /AS·재봉교육 원단 · 부자재 판매 ☎ 031)613-6678 위치 : 화성시 반송동 38-8 (은행사거리 기업은행 뒷편) 서양진 (빅토리아)</p>	<p>김지영 헤어 " 전화 예약 받습니다 " 일반 파마 : 3만원 새치 염색 : 3만원 (일, 월)휴무 위치 : 숲속모아2차 상가 1층 예약 8015-3005 / 010-6429-6171 원장 :김지영 엘리사벳</p>
<p>효성요양병원 ※ 혈액 투석실 및 인공호흡기완비 ※ 만성노인성질환, 암, 교통사고,산업재해 ※ 양한방 협진/중환자실 운영 넓고 쾌적한 시설 다양한 복지 프로그램! 위치 : 진안동914-4번지 7층~9층(병점중심상가) ☎031)238-8636 /010-4331-8649</p>	<p>강원 약초 건강원 체질상담, 건강무료 상담 아카시아 꿀, 잡곡화분로알제리 등 프로폴리스·녹용차·참봉어·흑염소·중 탕·자색양파·석류·호박등 각종 과일즙 위치: 병점동347-13(동부출장소 앞) (동부 출장소에 주차하시기 바랍니다) 031)239-5519/010-3378-5519 대표 : 박금단 라파엘라</p>	<p>EM 영수발전소 이화여대 영어교육학과 졸업 중·고 영수 전문학원 메가스터디, 청솔고등부 팀장 위치: 동탄솔빛로65 정림프라자4층 (나루마을 학원가) 010-6303-3588 / 010-3514-3910 장재훈 베드로 / 이환희 엘리사벳</p>
<p> (주) SKY여행 모두투어 BP 문래점 가족여행, 성지순례, 항공, 비자, 해외패키지 5% 할인 ☎02-6952-2088/010-7473-4200 대표 : 명기옥 (스테파노)</p>	<p> 호원타일 욕실 용품 및 리모델링 전문 현관 · 주방 · 베란다 타일 양변기 · 세면대 교체 연락처 010-4750-6945 위치 : 숲속마을 데시앙 877동 원종철 스테파노/김정숙 루피나 NAVER 회원라일 검색</p>	<p>청력관리센터 소리 대장간 "무료 청력검사 받으세요" 귀울림 · 난청 위치 : 진안동 914-1 메인프라자 407-2 010-6517-5700 청력관리사:임도경 로사리아</p>

천주교를 알고자 하시는 분은 이웃 천주교 신자들 또는 사무실에 문의하십시오

◆ 교 무 금 (12월 10일 ~ 12월 16일)

박경성 한혜영(3) 오춘식(6) 오윤식(6) 김민주(3) 장순자(3) 오세중
 최선희 임경희 김은희 김영순 이인환(2) 김연정 김선영
 황태원(4) 성영찬(5) 이현주 박정자 박철준 석진혁 성영모(2)
 정유선 한길수(2) 장익채(2) 양승균 이상복 위성갑(2) 김기원(7)
 최상래(6) 김금옥(3) 민태경 권 울(4) 허세정(4) 박현정(4) 최필선(4)
 최영희 이경은 화영자(2) 전군자 김종록 하영순(2) 강경태(2)
 박수자(2) 이도영(2) 이기현(3) 한상영 장명현(2) 소계식(7) 배선연(5)
 최성춘 유희섭 배남수(8) 박찬욱(2) 정수자 이도현(4) 이창숙(3)
 경준수 최영례 이승혁(2) 조영래 정승희 김미영 서종필
 김기열 황재준 원윤식 임지현 박우봉 우기원(12) 홍은표
 신동영 신시남 한대식 유락준(3) 배면식 유환배 장승희
 문성준(4) 이영순(2) 배주란 김호경 김위경 허 승 정선형
 한학진 김진호

◆ 건축헌금 (12월 10일 ~ 12월 16일)

박경성 김민주(2) 장순자(3) 오세중 최선희 임경희 김은희
 김영순 이인환(2) 황태원 이현주 박정자 박철준 성영모(2)
 정유선 조형식 양승균 이상복 최상래(6) 최영희 이경은
 이기현(3) 장명현(2) 박한왕 유희섭 박찬욱(2) 경준수 고원명
 이승혁 정승희 김미영 서종필 김기열 임지현 박우봉
 홍은표 신동영 신시남 한대식 유락준(3) 배주란 허 승(2)
 정선형 최종순(타교적)

※호반2차구역 140,000원

※배증판매(소동동체위원회) 1,500,000원

◆ 감사헌금, 성소후원금, 기타 (12월 10일 ~ 12월 16일)

- 감 사 헌 금: 장순자 최영례 지경단 김명경 유희섭 최동욱 이춘연
 -성 소 후 원 금: 임경희
 -사회복지후원금: 오세중 김선영 성영모

우 리 들 의 정 성		
봉 헌 금	주 간 합 계 (12.10 ~ 12.16)	누 적 합 계
건 축 헌 금	8,802,000	160,920,533
감 사 헌 금	1,150,000	14,915,000
성 소 후 원 금	10,000	2,645,000
새 성 전 기 금	-	1,520,000,000

◆ 전입을 환영합니다.(면담세대)

성명 / 세례명		구역	이전본당
장두선 박성원 김영선 배정희 김동현 조숙현 박한왕	미카엘 스테파니아 사도요한 아나시아 요한 가브리엘라 토마스	경남역 우성 동탄역 8차 반도4차 에일린 포스코2차 LH4차 2 동원1차	동탄영천동성당 동탄영천동성당 동탄영천동성당 동탄영천동성당 동탄영천동성당 동탄영천동성당 동탄영천동성당

(2018.12.03.-12.09) 미면담자		(2018.12.10.-12.16) 미면담자	
성명 / 세례명	구역	성명 / 세례명	구역
고병원(김형옥 마리아막달레나) 김정환 바울로 김지원 노엘 이승재(윤소희 글라라) 전찬국 사도요한 박상운 도미니코 사베리오	파크푸르지오 포스코2차 한화 1 반도4차 반도4차 동탄영천푸르지오	강원봉 요한 최병남(박은영 소화데레사) 이홍열 토마스 김영준 블라시오 육신하 베논 장관학 대건안드레아 김영선 마리아 이영철 올리아노 김진기 빈첸시오	성원 모아 행복푸르지오 청계부영 행복푸르지오 포스코2차 행복푸르지오 에미지2차 센트럴푸르지오

전입하신 교우께서는 사무실에서 면담신청서를 작성해주시기 바랍니다.
면담 일정: 평일 미사 후, 주일 5시 미사 후(본당 일정에 따라 변경될 수 있습니다.)

교무금 · 건축헌금계좌
우리 1005-503-017711
예금주: 재)천주교수원교구 유지재단 동탄영천동성당 (봉헌하신 분의 이름과 세례명으로 입금)

1급 마스타자동차공업사	동탄다운부동산	청솔약국
자동차 정기·종합검사 판금/도색/열처리 보험수리/경정비 오산시 경기동로 138-34 (동탄산업단지부근) 장성규(펠릭스)김은선(엘리아) 031)374-4972	상가주택, 아파트, 상가임대 매매, 전·월세 매물 접수 중, 문의·상담환영 지산2길 20-11(영천동) 조혜정(카타리나) 031) 376-5333 010-3139-9883	한약(어지럼증,이명,두통/편두통, 다이어트,여드름,아토피피부염) 양약(병·의원 처방 조제) 동탄2신도시 11자상가 다이소옆 약사(한 의사) 홍종휘(프란치스코) 031)373-1340
더브라이트LED	삼성항외과	부영유성부동산
가정용 LED 조명 전문 10년 이상 수명, 소비전력50% LG 이노텍 정품 G6 최고등급 플리커 프리/눈부심 제로 3년 무상보증 박미경(레지나) 010-3146-0904	치질,대장,항문질환 위,대장 내시경, 기타질환 세부전문의 여의사 진료 동탄2신도시 11자 상가 하이마트 4층 이수영(베로니카)·김진(시몬) 031)8058-2323	아파트,상가주택,상가임대 전원주택,오피스,오피스텔 매매, 전/월세 동탄 에듀밸리 사랑으로 부영APT 단지내 상가 102호 전주병(나탈리아) 010-6320-2858
코즈이비인후과	계룡초등수학	진강학원
알레르기비염,면역치료 코골이,수면다원검사 보청기,청각장애진단 동탄1신도시 남광장 신협 6층 김영수(세바스티아노) 031)613-3223	·교과 응용심화의 시작과 완성 ·배움 있는 창의사고력 ·소규모 밀착 오답관리(잠수네st.) 계룡아파트 924동 203호 박태주(안나) 010-8578-4910	초·중·고 수학, 과학 학원 대치, 분당 10년 이상 경력 원장 2인 직강 동탄대로 263 리치안 3층 강병선(로마노) 010-3940-1307

☒ 전입교우 어서오십시오

성 명/세례명	주 소	전 본당
김영태/프란치스코	현대IP202-2206	용인

※ 전입 오신 분은 11시 교중미사 후 사무실 옆 집무실에서 신부님 또는 총회장과 상담하시기 바랍니다.

☒ 전출교우 안녕히가십시오

성 명/세례명	사시던 곳	가시는 곳
유재균/프란치스코	엘지209-1602	세류동
임세환/라파엘	현대103-402	호주
이영철/율리아노	현대106-1803	동탄영천동
심선영/사라	망포연립 나-204	남양
이윤정/아가타	현대214-1503	미국

☒ 구역반이동

성 명/세례명	사시던 곳	가시는 곳
오세범/요한	엘지303-1006	엘지101-802
현갑식/프란치스코	엘지110-405	엘지109-1003
김남기/루시아	청와나동113호	청와다동310호
김정환/레오	현대IP204-1003	현대IP202-2206

☒ 빔프로젝트/스크린 봉헌(누계: 13,728,000원)

박철균/율리아노	30,000	조성훈/율리아노	100,000
정종신/시몬	10,000		

☒ 12월 13일 ~ 12월 19일

미사참석	평일512명 / 주일939명	
고해성사	평일135명 / 주일138명	
감사헌금	김현숙/글라라	30,000
	김순옥/올림피아	100,000
	안승훈/비오	50,000
	김용래/마르코	100,000
	익 명	10,000,000
시설헌금	주보광고비(닐리파스타)	30,000
성소후원금	변영자/마르타	50,000
	익 명	700,000
	김용준/비리버	50,000

☒ 화답송

월	후렴)	오늘 우리 구원자 주 그리스도 태어났네.
화	후렴)	우리 하느님의 구원을 온 세상 땅끝마다 모두 보았네.
수	후렴)	주님, 제 목숨 당신 손에 맡기나이다.
목	후렴)	의인들아, 주님 안에서 기뻐하여라.
금	후렴)	사냥꾼의 그물에서 우리는 새처럼 벗어났네.

☒ 미사전례, 청소 안내

미 사 전 려 구 역			청 소 구 역	
12월 23일(주일) 09:00	대림 제4주일	4지역4구역	12월22일(토)	1지역5구역
12월 23일(주일) 11:00	대림 제4주일	4지역1구역	12월29일(토)	2지역1구역
12월 30일(주일) 09:00	예수마리아요셉의 성가정축일	1지역1구역	1월 5일(토)	2지역2구역
12월 30일(주일) 11:00	예수마리아요셉의 성가정축일	4지역2구역	1월12일(토)	2지역3구역

☒ 형제모임

구 역	장 소	연락처	일 시
☆	☆	☆	☆

☒ 금주의 독서와 복음

요일	12월 24일(월)	12월 25일(화)	12월 26일(수)	12월 27일(목)	12월 28일(금)
독서	이사야 9,1-6 티토 2,11-14	이사 52,7-10 히브 1,1-6	사도 6,8-10;7,54-59	요한1서. 1,1-4	요한1서 1,5-2,2
복음	루카 2,1-14	요한 1,1-18	마태 10,17-22	요한 20,2-8	마태 2,13-18

천주교를 알고자 하시는 분은 이웃 천주교 신자들 또는 사무실 문의하십시오.

닐리 파스타&피자	미 라 클	서울 이 피부과
망 포 역 점 ☎ 031-205-3877 HP 010-2425-8718 한정훈(바오로) 망포동322-3 골든스퀘어 1층 망포역 3번 출구	피부과 · 모발이식센터 202-6701. 6702 원장 고민석(스테파노) 신영통 현대홈타운 후문	아토피/여드름/기미치료 피부과 전문의 권용현(바오로)원장 영통 미네시티 301호 (영통역1번 출구5분 외환은행 건물3층) 미용 치료시 주보 지참 해주세요 ☎ 031-203-0333
신전 떡볶이 [망포점]	봉와 손 칼국수	일스 대표 부동산
매운 떡볶이를 좋아하는 VIP 공간 ♥치즈떡볶이 국물에 튀김 찍어먹으면 환상의 조합♥ 태장사거리 파리바게트 옆 주문예약 및 배달 031) 273-7771 나선주 비아	바지락칼국수, 멸치칼국수, 수제비 우리농산물로 김치를 직접 만듭니다. 매 주일은 쉽니다. ☎ 206-0255 박지성 삼거리 앞 최영순 율리아	망포동 힐스테이트영통, 아이파크캐슬 전문 김정옥(아가다) ☎ 031-211-8880 HP 010-3765-8533 망포동 힐스테이트 1상가 104호
동수원신협 영통지점	중국 요리 도일쳐	하연과학 실험소
정기예탁금 12개월 2.5% 정기예탁금 18개월 2.6% 정기예탁금 24개월 2.7% 교우 여러분과 함께하는 동수원신협(영통지점) 태장사거리 파리바게트 옆 1층(망포동 382-12) 연락처 031)203-7138	특급호텔 주방장의 손맛을 도일쳐에서 제대로 만나실수 있습니다. 망포동LG(자이) 1차, 3차 후문 주문예약 및 배달 ☎ 204-8282~3 광원우(가브리엘) 배은주(율리안나)	과학실험을 통한 자기주도 학습의 시작! 초등1학년 ~ 예비 중학과정 홈스쿨 및 방문교육 박은숙 클로틸다 ☎010-3540-1740
카랑 자동차검사소	캐나다 어학원	NEW STUDY 수학
수원시 영통구 덕영대로 1491 망포역 4번출구 맥도날드/빽스 사이	 캐나다 어학원 Canadian Language Center	 수학 걱정+고민=끝!
자동차 정기/종합 검사	유치부 / 초등부 영어	뉴~스터디 학원
문의: 010-6831-9809 070-5213-6913 010-9809-6542 유종선 베드로	273 - 9912 ~3 김정아 (율리아) (망포동 LG 1차 상가 3층 /차량운행)	초(3~), 중, 고 태장사거리 센트럴타워 3층 ☎ 202~3877
수 누 리 감 자 탕 [망포점]	유창인테리어	
뼈해장국, 뼈돌이해장국, 불고기뚥배기, 트윈함박스테이크, 우거지/묵은지 감자탕, 뼈해물찜 (망포동 380-1 LG프라자2층 / 태장사거리 빙든떡집 2층 / ☎ 202-1919) 김태일(안토니오), 송원숙(글라라) ≈≈♥ 대한민국 최고의 감자탕을 드립니다. ♥≈≈	 현대 리바트 아파트, 상가, 공장 인테리어 석균태 요셉, 안정현 요셉피나 ☎ 031-205-6947 010-8855-6666	

■ 환영합니다 (12.16.현재)

성명(세례명)	교우	직전본당	구역	전입일
박민아 (베로니카)	1	수원. 철산 삼호@ 9동 310호	효임3-2	12/7
이윤정 (마리아)	4	수원. 복음화국 1049-15 금호빌딩 401호	하상4-1	12/8
정성희 (로사)	2	수원. 중앙 래미안@126동404호	대건3-3	12/8
김두현 (스테파노)	3	수원. 대천 현암@ 401호	하상5-2	12/11
유세근 (안드레아)	4	수원. 산본 래미안@ 120동 1201호	대건1-3	12/16
김상운 (베드로)	2	수원. 인덕원 삼호@ 9동 703호	효임3-1	12/16
계	16			

* 전입교우께서는 주임 신부님과 면담신청 바랍니다.
면담일시 : 매주 토요일 10시 미사 후 사무실

■ 안녕히 가십시오 (12.16.현재)

성명(세례명)	교우	사시던 곳	가시는 교구·본당
김용호(발도로메오)	2	경환2-2	수원. 오전동
계	2		

■ 주일미사 참례율 및 주일헌금 (단위:명,천원)

주일	(토) 19:30	07:00	09:00	11:00	17:00	계	%
참례자	186	99	200	353	201	1,039	32.3
전주	145	105	195	401	150	996	30.6
1차	742	344	750	1,207	622	3,665,000원	
2차	389	200	441	680	393	2,103,000원	
합계	1,131	544	1,191	1,887	1,015	5,768,000원	

● 12/16 7개 지역, 지역외 포함 신자 수 : 3,214명

■ 요일별 미사 참례 (12.10. ~ 12.16.)

요일	월	화	수	목	금	토	계
인원	34	107	152	68	143	197	701

■ 재정현황 (12.10. ~ 12.16.) (단위 : 원)

수입		지출	
보통예금	29,726,710	보통예금	11,732,410
교우금	8,740,000	제전비	80,000
주일헌금	3,665,000	행사비	1,450,000
특별봉헌금	2,103,000	사제성무활동비	750,000
감사헌금	600,000	신자재교육비	700,000
사회복지후원금	40,000	자선활동비	2,100,000
		후원금	1,099,000
		급여	4,538,000
		국민연금	249,120
		복리후생비	436,850
		도서인쇄비	2,730,000
		소모품비	499,050
		수도광열비	1,680,280
		차량유지비	250,000
		교구공납금	14,488,000
		특별헌금	2,092,000
합 계	44,874,710	합 계	44,874,710

자 산 현 황 (12.16.현 재)

장기수선예치금		550,000,000
보통예금	새안양신협	17,938,564
	우리은행	92,977,324
계		110,915,888

※ 감사헌금(600,000원)

최갑원(5만), 박항석(5만), 익명(50만)

※ 군성당지원 누계 : 11,727,950원

◆ 교우와 거래합니다

진 금 당	토박이 신축빌라 (안양.군포 / 타지역 문의)	지 송 공 인 증 개 사
순금, 18k, 14k 예물 및 패션제품 목주반지전문, 시계수리, 고급매입 관 양 동 현 대 아 파 트 입 구 ☎ 031-384-9450 조선준(F.하비에르), 김은경(유스티나)	전.월세 자금으로 내 집 마련 건축주 직접분양 / 수수료無 교우분 상담 환영 ☎ 010-4518-7635 최근영(야고보) 비산초 3회 / 신안중 6회 안양공고 기계과 25기 졸업	단독주택. 상가. 빌라. 아파트. 재건축, 재개발전문 비 산 초 정 문 앞 ☎ 031-386-4055 김남숙(올리야나), 김애숙(카타리나)
중앙 항 외과	삼 호 부 동 산	정다운 5층 약국
안양에서 가장 전통있는 대장항문 클리닉 무통 치질수술 위.대장내시경, 변비, 변실금 삼성서울병원 출신 원장 <서안양 우체국 사거리> ☎ 031-444-9975 원장 : 윤상민(바오로)	삼호아파트, 주택, 빌라, 상가 재건축, 재개발 전문 삼호아파트 12동 앞 ☎ 031-385-3800 김현숙(보나), 최우석(보나벤뚜라)	비산동 관악대로 103 103에비뉴 505호 ☎ 031-443-5556 이정하(라파엘라), 박선희(스텔라)
옛날우동,짜장이야기	꼬마동그라미 어린이집	삼 성 부 동 산
비 산 동 대 림 아 파 트 버 스 정 류 장 앞 ☎ 031-383-3837 010-5255-8194 이서영(카타리나)	아이들의 꿈을 키워 갑니다. 모집대상 : 0 ~ 36개월(영아전담) 상담문의 : 비산3동 동문빌라 다동 101호 ☎ 031-386-5085 원 장 : 음 세 연 (비 아)	삼성래미안@ 130동 앞 상가 샘모루초 후문 앞(단지내) ☎ 031-441-8080 임재현(베드로), 이금숙(베로니카)
팔선생	진 가 네 돼 지 랑 오 리 랑	송 정 역 서 의 스타 일 프
국내산 팔 전문점 뉴타운 5차 상가 107호 ☎ 031-384-8945 이재용(즈가리아) 박수자(엘리사벳)	제주흑돼지 오겹살, 생오리 참숯구이 한방능이오리, 닭백숙 - 점심 특 선 - 쌈 싸먹는 제주흑돼지 김치찌개, 두루치기 ☎ 031-385-5196 (수도군단입구) 진영태(이냐시오), 김복자(엘리사벳)	아파트 분양 (480세대 선착순) 토지매입 95% 지역주택아파트 자 격 : 세 대 주 ☎ 010-7363-2237 김 부 자 (아 네 스)
예인부부한의원	닥터 준 치과	아동복소핑몰 <리로라>
일요일진료. 자동차보험 <삼성래미안APT 단지내 상가 4층> ☎ 031-444-7577 원장 : 김인경(요셉피나)	* 자연치아 살리기 * * 밝은 미소를 되찾아 드립니다 * 보험임플란트 / 보험틀니 / 심미보철 카톨릭 서울성모병원 외래교수 안양시 만안구 안양동 154-20 <덕천래미안메가트리아 1단지 정문 앞> ☎ 031-469-7575 원장 : 강석준 (요셉)	아 동 복 / 아 동 약 세 사 리 아 기 옷 / 패 밀 리 록 네이버에서 '리로라'를 검색해주세요 http://storefarm.naver.com/rirora 강골로틸다 010-3447-8797

2018년 12 월 23 일 대림 제 4주일

성 김대건
안드레아

제 73 호

매 교 동 사 랑 방

발행인 : 전합수 가브리엘 신부 편집 : 사무실 및 홍보실
☎ 031) 234-5003 <http://cafe.daum.net/suwonmaegyo>(매교동 성당)

<성탄맞이 묵상>

“너도 힘들었으니 편히 쉬어라”

유치원에 다닌 작은아이와 미사에 다니는 것이 무척 행복했던 시절. 어느 따뜻한 봄날이었던 것 같다. 작은 아이 손을 잡고 미사에 가면서, 아이한테 엄마는 너와 이렇게 미사 가는 것이 너무 행복하다고 하니, 아이도 미소지으며 그 작은 손으로 내 손을 꼭 잡아 준 기억이 있다.

미사를 봉헌하던 중 갑자기 태풍처럼 불안한 기운이 느껴져 미사를 급히 마치고 집에 와서 집문서를 찾아보았다. 남편이 집을 담보로 대출을 받아 도박을 하고 있었다. 나 몰래 부모님과 지인들, 그리고 나의 친구들에게 돈을 빌렸다. 이런 상황까지 왔는데도 모르고 있었던 내가 바보처럼 느껴졌다. 남편을 데리고 피정을 다니고, 상담을 하고, 도박치유를 위한 모임에도 매일 나갔다.

이 무서운 현실을 아이에게 알리고 싶지 않아, 밤마다 남편과 밖으로 나가 교회계단에 앉아 울면서 도박을 하지 말라고, 잃어버린 돈은 잊어버리라고 애원을 하였다. 남편은 안하겠다고 하였지만, 암보다 더 무서운 중독이라는 병은 그 자신도 조절하지 못하는 상태였다. 남편은 일터와 재산이 모두 사라져가도 변하지 않았다.

차압이 들어오고, 은행 이자 독촉에 쫓기며 나는 다른 세상에 살아가고 있는 것 같았다. 이 모든 불행이 내 잘못이라는 생각에 자존감은 사라지고 난 우울증에 빠졌다. 사람을 만나 평범한 대화를 나누기도 힘들어져 갔다. 아무도 만나지 않았다. 사람 없는 시간, 성당에 가서 하느님께 당신 뜻이 무엇이냐며 하염없이 울다가 조배실에서 잠이 들곤 하였다.

모든 상황이 힘들었지만, 제일 힘든 것은 무책임하다고 생각되는 남편을 그래도 사랑해야 되며, 남편의 실수는 내 부족한 사랑 때문이라는 자책이었다. 고통에서 헤어나기 위해 우울증 약을 먹었지만, 아무것도 해결되지 않았다. 하느님은 내 곁에 계시지 않았다.

어느 추운 겨울, 우리 가족은 단칸방으로 이사했다. 가구는 모두 이삿짐센터 아저씨들에게 드렸고, 차디찬 바닥에 이불을 여러겹 깔고 자는 아이를 보면서 이 세상 모든 고통이 다 내 위로 쏟아지는 것 같았다. 한 방에서 다 같이 자는 것이 불편했는지 남편은 혼자 나가 생활하기 시작하였다. 다행히 작은 아이는 모든 상황을 담담히 받아들였고, 큰 아이도 흔쾌히 외국에서 하던 공부를 접고 귀국하여 열심히 학교생활을 하였다.

그러던 어느 날 어느 병원미사를 갔는데, 신부님께서 환자가 있는 병원미사이니 모두들 앉아서 미사를 봉헌하라고 하셨다. 그런데 그 말씀이 마치 “너도 힘들었으니 편히 쉬어라”고 하시는 하느님 말씀인 듯 들려와 하염없이 눈물을 흘렸다.

‘내 곁에서 묵묵히 나와 함께 하셨구나. . . ’

힘드니 앉아서 미사를 봉헌하라는 신부님 말씀 한 마디에, 그간 하느님께 내가 뭘 잘못했느냐며, 내 잘못은 무책임한 남편을 사랑하지 않는 죄밖에 없으니, 남편을 사랑하지 않았다고 제게 벌을 주실 거면 마음대로 하시라며 대들곤 했던 차디찬 내 마음이 일순간 와르르 무너졌다.

그러면서 내가 보였다. 그동안 나 자신도 사랑하지 않고, 내 일도 대충하고 늘 같은 옷을 교복처럼 입고 다니고, 봄이 왔는지 가을이 왔는지도 모르게 시간이 가고 있었다. 성당을 나서니 길에서 꽃 파는 아주머니가 눈에 들어왔다. 꽃을 좋아해 아주머니에게 꽃을 사곤했는데. . . 모자라는 돈에 단 한송이 꽃을 사서 나 스스로에게 선물했다. 나 자신도 사랑할 힘이 없는데, 남편을 사랑하지 못한다고 스스로 얼마나 괴로워했는지...

나는 하느님께 남편을 맡겨드린다고 했다. 나보다 더 남편을 사랑하시는 하느님께서 남편을 돌려주시고, 하느님께서 나의 남편이 되어 주시라고 했다. 운전을 할 때도 내 옆에 앉아 계신 하느님을 한번 쳐다보고 시동을 걸었다. 밤늦게까지 일할 때도 하느님이 내 옆에 앉아 계시고, 당장 쌀이 없어도, 아이랑 장을 보러 갔지만 은행 이자로 돈이 다 빠져 나가서 장도 못보고 해맑게 나만 쳐다보는 아이를 위해, 친구에게 2만원을 빌려 아이 간식을 사주고 오면서도 슬프지 않았다.

하느님이 걱정하지 말라 하셨다. 하느님만 믿었다.

그리고 나는 나를 사랑하기로 했다. 건강에도 신경을 쓰고, 옷도 단정히 입고, 일도 열심히 했다. 주변 사람들의 눈길과 기대에서 오는 불안한 마음도 다 버렸다. 나 혼자 집안 경제를 책임지고 빚을 갚아 나가고 있었지만, 규칙적인 월급을 받는 일이 아닌 직업이기에, 힘든 상황은 변하지 않았다. 그래서 더욱 더 순간순간만 보고 살아갔다. 현실적인 문제를 어린 자녀들과 의논하는 것이 외롭고 불안했지만, 함께 하시는 하느님께서 내 옆에 계셨다는 것을 이제야 안 나는 두려울 것이 없었다. 마음이 편해지고 남편에 대한 미움이 조금씩 사라져 갔다.

이제 많은 시간이 흘러 유치원에 다니던 아이는 청년이 되었고, 아이들은 자신의 길을 잘 가고 있다. 나 역시 내 길을 씩씩하게 가고 있다. 별로 변하지 않은 남편은, 하느님께서 잘 돌봐 주시고 있기에 걱정이 없다. 은행빚도 거의 갚아가고, 이제는 지인들의 빚과 마음의 빚도 정리하려 한다. 이 글을 쓰고 있는 동안에도 하느님께서 내 곁에 앉아 수고했다며, 내 어깨를 감싸주심을 느낀다.

<그물지 2018년 12월호 18-21쪽에서 인용함>

* 그물지는 한국 포폴라레 <마리아사업회>공식 월간지이며, 우리가 매달 묵상하는 생활말씀 운동에 참여하는 사람들을 위한 잡지입니다. 많은 구독을 권고합니다. 안내전화 02-582-1949(10시-5시)

■ 판공 가정방문 선물로 드리는 김대건 신부님 성인상 추가로 받으실 분

<지난 2018년 부활 판공 때 가정방문 받으셨던 분> 게시판에 명단 확인하고 신부님께 미사 후 받아가시기 바랍니다.

† 연말 중요미사 일정 & 시간 안내 - 차량운행시간 게시판 참조!

일 자	전 레	시 간
12월 23일(주일)	김철현 도미니코 손님신부 미사집전(미사 중 성사 중)	오전 09:00
12월 24일(월)	성탄 전야 예술제 (색소폰앙상블, 주일학교, 청년)	오후 7:00
	성탄 대축일 전야미사 (성탄 구유 경배예물 봉헌)	저녁 9:00
12월 25일(화)	손님신부(미사 중 성사 중)	오전 09:00
	성탄 대축일 미사 (성탄 합동미사예물 봉헌)	오전 11:00
12월 29일(토)	예수, 마리아, 요셉의 성가정축일	저녁 7:30
12월 30일(주일)	(가정 성화 주간)	오전 09:00
	(가족봉헌미사로 컵초봉헌)	오전 11:00
12월 31일(월)	대축일 전야미사 & 송년 참회예결	저녁 9:00
2019년 1월 1일(화)	천주의 성모 마리아 대축일	오전 09:00
	(의무대축일-신년미사예물)	오전 11:00
사무실 대체 휴무	12/25(화) & 1/1(화) = 오후 12/26(수) & 1/2(수) = 전일	

† 전입 오심을 환영합니다.

성 명	세례명	주 소	구 역
이난희	안젤라	호반3차 1704-1702	27 구역
김성진	베드로	거성그린빌 B-302	수암1구역
이상영	스테파노	중흥스클래스 103-1402	29 구역
안소영	소피아	중흥스클래스 110-805	29 구역
이범성	미카엘	호반1차 1501-1803	19 구역
이길섭	요셉	레이크푸르지오 203-1601	26 구역
박기덕	다니엘	중흥스클래스 105-903	29 구역
선지수	요한	가온수플 1001-1804	28 구역
최원식	요셉	상호가든A 101-1201	상호구역
천지훈	야고보	호반2차 406-1202	22 구역
최윤진	세실리아	중흥스클래스 104-1001	29 구역
최희영	안나	조남측구장앞 다원축산2층	목감 구역
박정자	마리아	호수품애 306-305	31 구역

† 초등부 겨울캠프 신청 안내

- 주제: '주님의 길' (마태 3,3)
- 일정: 둘다섯해누리(경기도 화성시)
2019년 1/12(토)~1/13(주일)
- 대상: 초등부 3학년 ~ 5학년
- 신청: 12/29(토)까지
(신청비: ₩45,000원/1인)
- 문의: 초등부교감 안지영 마리아
(010 - 3946 - 5153)

† 성전 봉헌을 위한 묵주기도

- 현재 1,015,791 단 봉헌(금주 43,120단)
- 묵주기도 한 것을 레지오, 소공동체, 제 단체를 통해 모아 주십시오.

† 본당 청소 안내

- 12월 청소담당은 24구역(그레미움) & 25구역(신안인스빌)입니다.
(교우 여러분의 땀과 노력이 깨끗한 성전을 만들어갑니다!)
- ※ 본당 청소는 주 2회(토, 주일)로 해 주시길 바랍니다.

† 구역별 성탄 구유 콘테스트 안내

- 주제: "우리구역에 예수님 오셨네"
- 내용: 우수작품 시상(=성탄전야)
- 심사 = 12/23 / 시상 = 12/24
- 문의: 여성소공동체회장(010-5395-5623)

◆ 후보 광고(4칸) 접수 안내 ◆

- 해당월: 2019년 1월 ~ 6월(6개월)
- 광고비: 월 ₩20,000원(총12만원)
- 특전: 새성전 건축금으로 봉헌
(기부금영수증 발급대상)
- 접수: 사무실 선착순 접수(12/23)

† 성서 40주간 안내

- ☞ 25주년을 지내고 새로운 도약으로 전신자 성경공부 구역&신약 1년 안에 배워 볼 수 있는 기회
- 개강: 2019년 1월 16일(수)
- 1년 수강비: ₩80,000원(수강료&간식비)
₩36,000원(교재비)
- 입금계좌: 송금액=₩116,000원
농협 179368-51-001676 (재)수원교구
- 일시: 매 주(수) 19:30~21:00
- 장소: 본당 성전
- 강사: 서마리스텔라 수녀
(영원한 도움의 수녀회)
- 문의: 교육분과장(010-6224-9417)

† 각 단체 모임

단체명	일 시	장 소
선 교 분 과	12월23일(주일) 교중미사후	2층교리실
기 사 사 도 회	12월23일(주일) 교중미사후	2층교리실
안 나 회	12월30일(주일) 9시미사후	유아실
전 레 분 과	12월30일(주일) 교중미사후	2층교리실

동이종합인테리어	절임배추판매	주식회사 교신	광개토 공인중개사사무소
☎인테리어의 모든 것☎ 상가인테리어,도배,장판, 화장실 리모델링,집수리 485-8687/010-3360-3502 오세종(스테파노)	*김장장소 무료제공(직접담아감) *무채, 민짜마늘 가공기계 무료제공 시흥김치체험마을협동조합 장소: 시흥시 불왕동 108-1 ☎ 010 - 3707 - 3217 김완자(베로니카)	◆ 안전망 설치·해체전문회사 ◆ ☎ 상 시 모 집 ☎ 기술자·초보자·정규직·일용직 ☎ 031-403-6002 대표: 유동재(안셀모)	당·본·인·관·상·사·제·도·별·리 ◆ 친절·정직·고객중심 ◆ 광명시 오리로 441(소하동313-11) ☎ 02 - 899 - 8945 ☎ 010 - 3773 - 4693 박효덕(M.프란체스카)

아모스서

누가 썼나?

아모스는 본래 예언자 가문에 속하지도, 왕실 예언자도 아니었다. 다만 하느님의 부르심을 받고 북 이스라엘의 사마리아와 베텔에 가서 말씀을 전하는 예언자의 역할을 맡게 되었다. 말씀을 전한 뒤, 그는 남 유다로 추방되었다고 여겨진다. 아모스는 하느님의 현존과 정의를 크게 강조하였기에 '정의의 예언자'란 별명을 얻기도 했다.

언제 썼나?

예언자 아모스가 활동한 때는 북 이스라엘의 여로보암 2세 시절로서 대략 기원전 760년경으로 추정된다. 아모스의 예언활동이 그친 얼마 뒤에 그와 가까운 사람들이 아모스가 선포한 신탁들을 모으고, 또 자신이 직접 밝힌 자서전적인 내용을 덧붙여 아모스서의 골격이 이루어졌을 것이다. 그의 예언은 남 유다에서도 계속 살아 움직여서 유다에 관한 내용이 뒷부분에 덧붙여졌다. 최종적인 아모스서의 형태는 다른 예언서들처럼 유배기나 그 이후에 이루어졌다고 추정된다.

왜 썼나?

아모스가 예언자로 등장한 때는 북 이스라엘의 전성기가 저물어갈 무렵이었다. 주변 강대국들의 세력이 위축된 틈에 기를 펴고 살면서 상업으로 부를 축적한 북 이스라엘의 부유층은 가난한 동족을 괴롭히는 불의를 자행하며, 자만과 향락 속에 빠져 안일하게 살고 있었다. 그러면서도 많은 사람들은 자신들이 하느님께 선택받았으므로 그분의 보호를 받아 아무 일도 당하지 않으리라는 믿음의 환상을 지니고, 자기식의 예배행위에만 열중하고 있었다.

이렇게 태평스레 있는 백성들에게 아모스는 무서울 정도로 엄하고 가혹한 하느님의 심판을 선포한다. 이 심판은 그들의 잘못에 대한 처벌을 넘어, 하느님을 잊고 사는 사람들에게 하느님은 실제로 계시며 그분은 정의를 원하신다는 것을 분명히 일깨워주는 수단이었다. 그리하여 자기 중심적인 생활에서 하느님 중심적인 생활로 되돌아갈 것을 강하게 일러준 것이다.

나 야훼가 선고한다(아모 1,1-2,16)

하느님께서 여러 민족의 죄상을 드러내며 그들에게 멸망을 선고하신다. 그들의 죄는 다른 민족 사람들을 마구 다루고 죽인 잘못이다. 유다와 이스라엘 역시 죄 없는 사람을 괴롭히고 우상을 섬겨 하느님의 거룩하신 이름을 더럽힌 잘못을 범했다고 고발된다.

네 하느님과 만날 준비를 하여라(아모 3,1-6,12)

아모스는 이스라엘의 수도인 사마리아의 왕실과 부유한 세도가와 그들의 귀부인들이 저지르는 불의를 규탄하며 멸망을 선고한다. 그들은 하느님과 다른 형제들을 자기 욕망 충족의 대상으로 삼아 무시하고 괴롭히며, 오직 자기 중심으로 허영심과 자만심에 빠져 살아가고 있을 따름이다. 그들도 성소에서 하느님께 제물을 드리고 십일조를 봉헌하며 감사예물을 끊임없이 바치지만, 아모스는 이것 역시 살아 계신 하느님께 대한 깊은 경외심과 순종함이 없는 자기 기만적인 행위에 지나지 않는다고 지적한다. 그렇기에 결국 하느님과 떨어져 죽음의 길을 가는 그들에게, 생명의 원천이신 하느님께 돌아와 살 길을 찾으라고 부르짖는다.

다시는 뿌리 뽑히지 않으리라(아모 7,1-9,15)

아모스가 본 환시들은 심판의 말씀을 한층 더 생생하게 보완해 줍니다. 그러나 베텔의 사제 아마츠야는 그를 추방하여 그 말씀을 무시하려고 한다. 하지만 먹을 양식은 넘쳐도 참된 하느님의 말씀에 굶주리는 처지는 외적인 불행보다 더 심한 내적인 고통이요 심판이다.

결국 아모스가 선포하는 요점은 하느님을 무슨 안전장치쯤으로 여기고 안일하게 살아가는 이들에게, 참되고 결정적인 힘이신 하느님의 실재를 깨우쳐주려는 것이다. 다시 말해 나 중심에서 하느님 중심으로 돌아가(회개하여) 하느님만을 유일한 주님으로 섬기고 그분에게서 비롯되는 형제들에 대한 책임을 다하는 삶을 살 때, 그분께서 약속하신 구원이 오리라는 선포다.

주 일 미 사 참 례 현 황						
	토요	세벽	교중	계	증감	참례율/신자수
12/9	105	32	176	313	+17	27.9%/1,179
12/16	135	29	166	330		

∞ 2018년 12월 16일 기준 ∞

㊤ 오늘의 신자수 (단위 : 명)							
지난주	전입	전출	합적	분가	세례	망인	현재
세대수 신자수							세대수 신자수
476 1,178	1	0	0	0	0	0	476 1,179

㊤ 본당설립 60주년기념 목주기도 100만단봉헌
▶ 740,278단(74% 달성)

∞ 2018년 12월 11일 ~ 12월 16일 기준 ∞

㊤ 재정현황 (단위 : 원)			
수 입		지 출	
교무금	3,670,000	전교비	42,000
주일헌금	1,233,500	행사비	22,000
특별헌금	498,000	사제관운영비	750,000
건축헌금	110,000	사제성무활동비	860,000
자선수입	116,210	수녀생활비	400,000
기타수입	600,000	수녀활동비	980,000
예수금	180,390	급여	1,900,000
		국민연금	85,500
		북리후생비	104,550
		도서인쇄비	161,000
		소모품비	242,100
		차량유지비	71,000
		수수료수선비	120,000
		예수금	180,390
합 계	6,408,100	합 계	5,918,540

㊤ 교무금
▶ 조성제(미카엘) 차주홍(베드로)
신미자(사라) 박금옥(마리아)
최영일(마태오) 정경섭(말지나)
유철준(프란치스코) 이남술(요안나)
정재민 김창복(알베르토)
박원석(요한) 김래분(요안나)
장우성(마르띠노) 이종수(비비아나)
김옥윤(글라리아) 손찬기(마태오)
정영순(마리아) 한경애(세실리아)

구정애(세레나) 임종민(도마)
이철성(베드로)
▶ 교무금 통장 자동이체
강선화(유스티나) 민병현(토마)
심병호(윤호요셉) 김용배(사도요한)
소상영(요셉)

㊤ 건축헌금
▶ 권선동 성당 기부 110,000

㊤ 자선수입
▶ 하늘참고 38,000
익명 78,210

㊤ 제대꽃 봉헌금
▶ 오경식(베드로) 50,000

㊤ 기타수입(달력광고비 120,000)
▶ ㈜풍년농약, 먹고식당, ㈜천하제일물류
안성 성모병원, 성혜원

 **죽일 맞으신 교우분 축하드립니다!!**

12월 23일 ~ 12월 29일		
날짜	성인명	성명(가나다순)
12/24	노엘라	박세진
12/25	임마누엘	민선영
	글로리아	이혜경
12/26	스테파노	김용규 김종일 박두희
		오성진 이용국 이정도
		이종국 이흥범 임수환
		진병수 최승혁 최중현
		최진웅
12/27	사도요한	김도훈 김수영 김용배
		김하람 김희준 민승현
		송인호 여우석 오세용
		유재학 윤민식 윤원희
		윤하성 이상용 진용관
		최현주
12/28	아가페	김하은

「교무금 자동이체 계좌 : 농협 237019-51-022721 천주교 수원교구 재단(미양성당)」

신앙의 기쁨! 젊은이와 함께!

☉ 우리들의 정성

성전 건립을 위한 목주기도 500만단 바치기 집계표
12월21일 현재 12,627 단
매주 목요일까지 합산하여 사무실에 제출 바랍니다.

☉ 교무금 책정 및 납입 현황 (12/20현재)
<2018년 목표 : 책정률 70%, 납부율 60%>

총세대수	책정세대	책정률	납입세대수	납부율
964	487	50.5%	441	45.7%

☉ 지난주 미사 참여 현황

평일	화	수	목	금
	80	98	125	

주일미사 참여자 : 683/2,459 (27.8%)

☉ 지난주 재정현황 (12/14~12/20 단위:원)

수 입		지 출	
주일 헌금	2,381,500	제 전 비	568,700
미 사 예 물	200,000	전 교 비	609,800
교 무 금	4,200,000	단체 보조비	667,280
건 축 헌 금	20,273,000	행 사 비	1,623,000
성소 후원금	105,000	사제 활동비	750,000
특별 봉헌금	793,000	청소년교육비	100,000
후 원 금	500,000	청소년지원비	770,000
기타수입	300,000	성소 개발비	250,000
		후 원 비	1,200,000
		급 여	3,631,000
		복리 후생비	801,700
		도서 인쇄비	219,600
		소 모 품 비	50,340
		수도 광열비	894,710
		차량 유지비	150,000
		잡 비	179,000
		시설 영선비	2,061,853
		특 별 헌 금	793,000
		차량 운반구	237,975
	28,752,500		15,557,958

☉ 건축헌금을 봉헌해주신 교우님들께 감사드립니다.

성 명	봉헌액	성 명	봉헌액
성 모 회	6,200,000	박 효 현	100,000
이 상 섭	5,000,000	김 정 진	100,000
강 성 호	1,500,000	강 한 희	100,000
김 창 성	1,000,000	김 정 인	100,000
하 정 미	1,000,000	강 종 숙	100,000
이 정 호	1,000,000	이 혜 경	100,000
호 반 3 구	500,000	헌 옷 판매	93,000
정 지 은	200,000	최 동 학	70,000
조 윤 숙	200,000	서 재 범	70,000
주 칠 금	200,000	오 수 경	70,000
이 정 섭	200,000	이 종 순	50,000
이 상 엽	170,000	강 경 렬	50,000
익 명	150,000	김 갑 연	50,000
이 경 수	130,000	김 태 연	50,000
조 미 영	100,000	문 순 희	50,000
강 희 윤	100,000	최 영 애	30,000
이 기 준	100,000	김 부 전	20,000
한 진 만	100,000	권 순 희	20,000
		2 차 헌금	1,200,000

금주 건축헌금 합계 : 20,273,000

총액 (설립 79주차) : 641,413,072

☉ 본당소식 2

☉ 새로 전입오신 교우님, 환영합니다!

前 본당	구 역	세대주 (가족 수)
인천/하점	오이도	인영심 스킨스튜디오(4)
청주/황간	한라 3구역	김신기 효주아네스(1)
수원/소사별	한라 3구역	조윤옥 말가리때(1)
인천/만수1동	한라 2구역	장만혜 엘리사벳(1)
전주/송학동	한라 1구역	이현창 요왕(1)
수원/중앙	호반 1구역	김정여 아가대(1)
서울/여의도	풍림 3구역	장승호 로사(1)
서울/거주불명	한신 구역	김애숙 헬레나(1)
수원/시화성바오로	한신 구역	박경숙 글라라(4)
수원/시화성바오로	한신 구역	황희문 요셉(1)
수원/시화성바오로	한신 구역	정상호 베드로(01)
수원/복음화국	한라 1구역	이예성 데레사(1)

새롭게 시작하는 배곧본당 공동체 오신 것을 환영합니다!!

고해성사 : 매 미사 30분전 성전 고해소
※ 상담식 고해성사는 사무실에 사전신청.

세례성사 : 입교문의를 사무실에서 항시 가능
※ 유아세례는 짝수월 첫째 토요일 오후5시

준 성 사: 성물, 차량축복은 매 미사 후.
※ 새집, 상가축복은 사무실 사전신청

혼인성사 : 사무실 안내에 따라 혼인관련서류준비
※ 면담 및 예식일정 사전조출 필요

병자성사 : 위급상황시 구• 반장, 사무실로 전화
※ 병자영성체는 매월 둘째주 목요일 (사전신청)

장례발생시 : 연례회장 및 사무실에 연락
※ 구역별 정해진 연도시간에 따라 조문

너의 죄를 나에게 다오.

예로니모 성인은 히브리어 구약성경과 그리스어 신약성경을 당시 사람들이 읽을 수 있도록 모두 라틴어로 옮긴 위대한 학자입니다. 그는 주님을 향한 뜨거운 사랑의 수도자로서, 34년간 베들레헴의 예수님 탄생동굴에서 성경을 번역하고 글을 쓰면서 수도생활을 정진하였습니다. 그러던 어느 날 그에게 일어났던 신비로운 사건을 소개합니다.

나는 예수님께서 실제로 태어난 구유가 놓여진 곳 앞에 무릎을 꿇고 기도하고 있는데, 갓 태어나신 아기 예수님을 영적으로 보았다. 나는 아기 예수님께 청했다. “하느님의 아들이신 아기 예수님, 예수님을 저에게 주셨고 그리하여 예수님은 스스로 그렇게 가난하게 되셨습니다. 저는 예수님께 무엇을 선물하면 됩니까?”

그때 아기 예수님께서 나에게 이렇게 말씀하시는 것 같았다. “너는 나에게 무엇을 선물할 수 있는가? 나는 가난하다. 그러나 나의 아버지는 나에게 모든 것을 주셨다. 나는 너의 선물이 필요하지 않다.”

그래서 나는 이렇게 말씀드렸다. “구세주 예수님, 그래도 예수님께 무언가를 드리고 싶습니다. 내가 예수님께 드릴 것이 아무것도 없습니까?” 이 말에 아기 예수님께서 말씀하셨다.

“그렇다면 나에게 너의 죄를 다오. 그러면 나는 너에게 나의 은총을 주고 영원한 생명을 주겠다!” 그때 나는 늙은 노인이었지만 아랑곳하지 않고 울면서 말씀드렸다. “예, 저의 죄를 받으시고 저에게 예수님의 은총과 영원한 생명을 주소서!”

이제 곧 성탄대축일이 다가옵니다. 하느님께서서는 우리의 죄를 받아들이시고 우리의 죄를 용서하여, 놀랍고 은총 가득한 성탄 선물로 바꿔주십니다. 또한 우리에게 당신의 아드님을 선물로 주십니다!

그런데 우리는 무엇을 드리려고 합니까?
또 무엇을 받고자 합니까?

YS 윤선생 영어교실 <small>YOONS ENGLISH SCHOOL</small> 시작의 차이가 결과의 차이 상담문의 010-8364-1980 호반3차 1113동 1804호	PARIS BAGUETTE 파리바게뜨 오이도 등대점 정왕동 2004-2 1층 이 창 근 (가브리엘) ☎ 497-8636	법무사 유재상 사무소 부동산,법인등기 각종무료상담 정왕동 E-마트앞 사무장 : 유 영 배로니카 ☎ 010 7602 4209	어린이음악대 엘리아원 음악학원 (배곧고 뒤편 송로문프라자 4층) t. 319-0660 원장 : 조수진 배로니카
작한갈비 착한마음 착한갈비 착한가격 배곧4로 배곧타운 206호 대표 김영환 ☎ 433-9992	신전떡볶이 since 1999 배곧고교 맞은편 아이프라자 1층 홍진기(가밀로) 유순임(대레사) ☎ 319-5959	이조설렁탕.삼계탕 설렁탕, 우거지탕, 배양근삼계탕 중앙프라자 2층 218호 하정욱(프랑치스카) ☎ 432-0778	행은 공인중개사 시흥시 월곶동 994-1 주영프라자 102호 종림A 3차 후문 맞은편 이윤희 (엘리사벳) ☎ 404-2002
배곧한방병원 <small>BAEGOT ORIENTAL MEDICINE HOSPITAL</small> 재활, 교통사고, 도수치료 입원실 운영 서울대학로 214번길26-12 중앙프라자 6층 ☎ 431-2119	배곧치과 과잉진료없는 정직한 치료 원장 오성수, 김보경(엘리아) SK View상가뒤 골드프라자 3층 ☎ 031-433-2822	KB손해보험 LG화재, LG손해보험 사회적기업(보상달인 배곧점) 배곧4로 99 3층 대표 : 박용길 요셉 ☎ 434-3308	KGC 라이프앤진 정관장 동인비 굿배이스 뷰티마스터 모집 월드컵아 6층 608호 ☎ 031-487-0462



범계 가족 나눔방

“당신은 여인들 가운데에서 가장 복되시며 당신 태중의 아기도 복되십니다. 내 주님의 어머니께서 저에게 오시다니 어찌 된 일입니까? 보십시오, 당신의 인사말 소리가 제 귀에 들리자 저의 태 안에서 아기가 즐거워 뛰놀았습니다. 행복하십니다. 주님께서 하신 말씀이 이루어지리라 믿으신 분!”(루카 3,16-17)

오늘은 대림 제4주일입니다. 이스라엘의 목자이신 주 하느님께서 이스라엘의 보잘것없는 딸을 선택하시어 주님의 거처로 삼으셨습니다. 말씀이 사람이 되시어 보여 주신 순종과 섬김을 우리도 배워 언제나 주님의 뜻을 충실히 따릅니다. 주님께서 이루신 구원을 마리아와 함께 기뻐하며 영원한 찬미의 노래를 부릅니다.

이번 호에서는 12월 9일 대림 제2주간 특강 송봉모 토마스 모어 신부님의 「**상처와 용서**」를 나누겠습니다.

❖ 상처와 용서(생명 충만한 삶) ❖



송봉모 토마스모어 신부님

【일곱 번이 아니라 일흔일곱 번까지라도 용서하라】

부모들은 자식들이 행복하길 원하는데, 성장한 자녀들을 둔 부모는 가장 불행한 자식만큼만 행복하다고 하지요. 제가 왜 이 말씀을 드리는가 하면, 우리가 대림기간을 보내면서 아기 예수님을 기다리면서 성모님의 마음을 헤아리고 싶어서입니다. 우리를 위해서 아기 예수님을 모신 어머니 마리아께서 당신의 자녀인 우리들 한 사람 한 사람이 2019년에도 행복하게 살기를 바라십니다. 우리가 대림을 잘 보내고 아기 예수님을 맞으려고 하는 것은 주님과 함께 힘찬, 생명 충만한 삶을 살고 싶어서죠. 그래서 이 강의는 성모님의 마음을 좀 더 헤아리면서 우리가 정말 행복하게 살 수 있는 기술을 선택할 수 있으면 얼마나 좋을까? 이런 반성에서 시작한 것입니다.

바람을 멈출 수 있는가? 없다. 하지만 배의 돛을 조종할 수는 있다.

하지만 풍차를 만들 수는 있다.

파도를 멈출 수 있는가? 없다.

하지만 배의 돛을 조종할 수는 있다.

상처받지 않을 수 있는가? 없다.

하지만 용서하는 법을 배울 수는 있다.(폴 마리어)

우리가 인생을 살면서 상처를 받을 수밖에 없습니다. 아무리 내가 선한 마음을 가지려고 해도 나와 더불어 사는 사람들에 의해서, 그들이 고의든 아니든 끊임없이 나에게 상처를 줄 겁니다. 인생을 산다는 것은 결국 상처를 받으며 산다는 것이겠지요? 그렇지만 상처를 받는다 하더라도 상처에서 벗어나는 법은 있습니다. 바로 용서하는 것이죠. 그런데 용서한다는 것이 쉽지가 않죠? 우리가 경험적으로 다 알고 있습니다.

옛말에 ‘은혜는 바위에 새기고 원한은 냇물에 새기라’는 말이 있습니다. 하지만 실제로 대다수는 그 반대로 살아가고 있습니다. 원한은 바위에다 새기고 은혜는 냇물에다 새기는 것이죠! 주님께서 일곱 번이 아니라 일흔일곱 번까지 용서하라고 얘기를 했지만, 용서하는 것은 참 쉽지가 않습니다. 끊임없이 나에게 상처를 주는 사람들이나 나를 미워하고 괴롭히는 사람들이 있다면, 나에게 원수가 있다면 그런 사람을 용서하는 것은 너무나도 어려울 겁니다.

우리 마음은 관대할 때는 정말 모든 것을 받아들일 수 있습니다. 그러나 마음이 웅졸해지면 바늘 하나 꽃을 자리가 없습니다. 우리가 웅졸해지고 싶어서 웅졸해지는 것은 아닙니다. 상처를 받게 되면 우리 마음은 오그라질 수밖에 없습니다. 그런데 우리에게 상처를 주는 사람들의 대다수는 우리가 한때 친밀했던 사람들입니다. 우리가 의지했던 사람, 상처는 친밀감을 먹고 삽니다. 내가 잘 아는 사람, 나하고 친밀했던 사람, 나에게 다정했던 사람, 내가 신뢰했던 사람이 나에게 상처를 주게 되면 내 마음은 오그라질 수밖에 없습니다. 웅졸해질 수밖에 없습니다. 바늘조차 꽃을 자리가 없게 되는 것이죠.



왜, 부모는 가장 불행한 자식만큼만 행복한가? 다시 한 번 성모님의 마음을 기억하면 우리가 어떻게 살기를 그분은 원하실까? 십자가 밑에 굳건히 서계셨던 성모님은 예수님만큼이나 통고의 고통을 겪었지만 결코 생의 경이와 기쁨을 놓치지 않았던 성모님께서 우리가 상처 앞에서 어떤 태도로 살아가기를 원하는가? 용서한다는 것이 쉽지는 않지만 그런데도 불구하고 용서의 문제를 우리가 잘 해결하면 그분은 아실 겁니다. 예수님께서서는 우리에게 일곱 번이 아니라 일흔일곱 번 용서하라고 명하셨습니다. 무조건 용서하라고 했던 이유는 순전히 우리를 위해서였습니다.

【용서에 대한 전문가들의 이야기】 : 용서와 관련된 철학과 신학박사들의 이야기

▷무조건 용서를 해야 하는 이유◁

- (1) 우리(나) 자신을 위해서 (2) 주위 사람들과의 관계가 파괴되지 않기 위해서
- (3) 내가 변질되지 않기 위해서 (4) 복수의 유혹에서 벗어나기 위해서 필요하다

첫째는 우리(나) 자신을 위해서입니다. 우리가 누군가에게 미움과 증오심 때문에 화를 낼 때, 그 화속에는 어마어마하게 거친 에너지들이 들어가 있습니다. 누구도 화를 내면서 조용조용 온유하게 화를 내는 사람은 없습니다. 왜 거칠게 화를 내나? 소리를 지를 때 우리 마음에는 ‘분노, 쓰라림, 적개심, 복수심, 모멸감, 우울함, 무가치’ 이런 온갖 부정적인 감정에 쌓여있기 때문에 그렇습니다. 아무리 온유한 사람도 벌떡 화를 낼 때는 온갖 파괴적인 에너지에 휩싸이게 됩니다. 이런 감정들이 우리 안에 가득 차 있을 때, 그리고 전혀 밖으로 나가지 않을 때 우리 몸은 견디지 못하죠? 열이 나고, 가슴이 답답해지고, 심장이 아프고, 소화가 안 되고, 잠을 이룰 수 없고 안절부절 하죠? 우리가 수시로 체험하는 세계입니다. 가슴에 가득 차 있는 화! 치를 떨게 만드는 분노! 이게 우리 몸만 망가뜨리지 않습니다. 우리의 마음도 망가뜨리죠. 이런 독소들이 우리 안에 가득할 때, 아무리 우리가 하느님의 자녀지만, 우리가 구원 받은 존재이지만, 우리에게 그분의 은총과 평화는 없습니다. 아무리 그분이 우리에게 생명의 은총을 주고 싶어 해도, 평화를 주고 싶어 해도 우리는 누릴 수 없습니다. 우리가 산에서 독사에게 물렸을 때 우리의 생명을 위협하는 것은 독사가 물은 자국은 아닙니다. 독사가 우리 몸에 남긴 독이죠. 그 독이 피를 통해서 서서히 우리 몸을 마비시킵니다. 이 독을 해결하지 않는 한 우리는 죽게 되어 있습니다. 우리가 상처를 받을 때, 인생을 살면서 상처를 안 받는 사람은 없습니다. 그게 인생살이입니다. 상처를 받은 것 자체는 중요하지 않습니다. 상처를 받고 나서 우리 안에 남겨진 바로 그 부정적인 감정들인 ‘분노와 화’ 이것이 우리 몸 안에서, 마음 안에서 작동하고 있습니다. 이것을 어떻게 해결하는가가 아주 중요한 관건입니다. 우리나라 사람들 중에 6% 정도가 화병에 걸려 있습니다.



정말 우리가 건강하고 풍요로운 생을 살고 싶다면 용서를 해야만 합니다. 화를 벌컥벌컥 잘 내는 사람은 그렇지 않은 사람보다 심장 질환에 걸릴 확률이 아주 높습니다. 일단 화를 내면 스트레스 호르몬이 방출됩니다. 이 호르몬은 심장에서부터 말초 혈관에까지 모든 혈관을 좁히게 됩니다. 당연히 심장에 무리가 오죠. 내가 상처를 받은 것은 너무나 억울하고 힘겨운 것은 맞습니다. 나는 선한 마음으로 살고 싶은데, 나는 평화롭게 살고 싶은데 누군가 악의를 갖고 나에게 상처를 준다면 진짜

억울하고 분한 것이죠. 그렇게 상처를 받고 나서 내가 건강이 상해서 쓰러진다면 그것 또한 억울한 일이죠. 또 일찍 죽는다면 억울한 일이죠. 내 소중한 삶을 오로지 그 사람만을 미워하며 보낸다면 이것 또한 억울한 일이 되죠. 나아가서 상대는 내가 이렇게 잠 못 이루며 괴로워하는지도 모르고 있다면 더욱 더 억울한 일이겠죠. 많은 경우 우리에게 상처를 주는 사람은 우리가 얼마나 아픈지 모릅니다. 성실한 사람들, 예민한 사람들 상처 쉽게 받죠? 그런데 그렇지 않은 사람들은 자기가 상처 줬는지도 모릅니다. 용서라는 것은 가해자에게 주는 선물이 아닙니다. 내가 용서함으로써 나에게 못된 짓을 한 그 사람한테 좋은 일 해주는 거 아닙니다. 용서라는 것은 나에게 베푸는 선물입니다.

둘째는 나와 소중한 사람들과의 관계가 파괴되지 않기 위해서입니다. 내가 분노와 원한 속에 살고 있을 때 나의 삶이 피폐해질 것은 당연한 것이요, 나와 함께하는 소중한 사람들의 삶이 피폐해질 것도 당연합니다. 인간은 누구나 공통적으로 피곤한 사람들한테는 가고 싶지 않습니다. 자주 화를 내고 불평불만을 일삼는 사람들한테 가고 싶어 하는 사람은 없습니다. 인간은 본능적으로 생기를 원하고 생명력을 원하죠. 그것에 반대되는 죽음의 기운을 원하지는 않습니다. 내가 사랑하는 사람이 상처를 받아서 힘들어할 때, 함께 슬퍼하고 위로하는 거 당연한 마음입니다. 그렇기 때문에 한동안 함께 할 수 있습니다. 하지만 상처받은 게 내가 아니라면 내 안에 전달힘은 한정되어 있습니다. 원망은 황산과 같아서 그것이 담긴 그릇조차 녹여 버립니다. 황산이 얼마나 부식력이 강한가를 우린 다 압니다. 우리 안에 있는 원망이 어떤 것인가? 우리의 몸과 마음을 다 녹이는 황산이라는 겁니다. 용서하지 못하고 원한에 사로잡혀 있을 때, 우리 스스로가 우리에게 가장 잔혹한 고문을 하고 있는 것입니다.

셋째는 내가 변질되지 않기 위해서 용서는 필요합니다. 복수의 유혹에서 벗어나기 위해서 용서는 필요합니다. 용서하지 않는 마음 곧 원한 뒤에는 복수심이 뒤따라옵니다. 인간은 자기가 집중하는 것에 그 모습이 바뀌게 되어 있습니다. 누군가를 밤낮으로 미워하면 내가 원하던 원하지 않던 내가 그 사람의 모습을 닮게 되어 있습니다. 우리 옛 속담에 ‘회초리로 매 맞은 머느리가 나중에 시어머니가 되면 머느리를 몽둥이로 두들긴다.’ 는 말이 있죠. 이 머느리는 시어머니에게 부당하게 당할 때마다 우물가에서 같은 또래의 친구들에게 원망을 했을 겁니다. 시어머니에 대해서 욕을 했겠죠? 그래야 살 수 있으니까, 그런데 마음속으로 결심할거예요. “나는 나중에 시어머니가 되면 절대로 우리 시어머니처럼 되지 않을 거야!” 아무리 결심해도 소용이 없습니다. 닮게 되어 있습니다. 어쩔 수 없습니다. 마더 테레사 성녀께서는 단 한 번도 전쟁 반대 시위에 참석한 적이 없습니다. 마더 테레사 성녀가 한 말이 있습니다. “평화 시위라면 내가 하겠다. 근데 전쟁 반대 시위니까 안한다!” 라고 했습니다. 그러니까 같은 운동이라도 시선을 어디에 두는가에 따라 확 달라집니다. 왜 일곱 번씩 일흔 번 용서해야 하는가? 내가 하루 종일 누군가를 미워하느라고 그 사람에게 사로잡혀 있으면 나는 그 사람을 닮게 되어있습니다. 원하든 원하지 않던, 오히려 나중에는 내가 더 악랄한 가해자가 될 수도 있습니다.

넋째는 복수의 유혹에서 벗어나기 위해서입니다. 용서하지 못할 때 그 원한 뒤에 도사리고 있는 것이 복수심입니다. 우리는 누구나 분한 마음이 생길 때 복수하고 싶은 마음이 있습니다.



“원한은 스스로 독약을 마시고 적이 죽기를 바라는 것과 마찬가지다.” (넬슨 만델라)

상대방이 죽기를 바라는데 독약은 누가 마시는가? 내가 마십니다. 넬슨 만델라의 이 말을 우리가 새겨들어야 합니다.

【상처 치유의 열쇠는 바로 내가 갖고 있다】

용서는 시간이 흐른다고 해서 저절로 되는 것이 아닙니다. 우선 결심해야 됩니다. 용서 전문가들은 하나 같이 이 결심을 굉장히 강조하고 있습니다. 결심이 용서의 시작입니다. 그리고

결심은 이미 많은 열매들을 우리에게 선사합니다. William Neblett은 용서 전문가 중의 한 사람입니다. 이 사람이 한 말입니다. “용서하기로 결심하는 순간 용서과정의 75%을 완성한 것이다.”

- (1) 용서는 저절로 되는 것이 아니다. 용서하기 위해서는 먼저 결심이 필요하다
- (2) 상처에서 일어날 수 있는 치유의 열쇠는 내가 갖고 있다

▶ 우리가 용서를 결심하면, 내 안에 내적으로 자유가 느껴진다. 신학자로서 처음으로 용서를 학문적으로 과학적으로 연구한 ‘루이스 스머즈’가 한 말입니다. 이는 철저히 임상학적인 실험으로 한 말입니다. “용서하기로 결심하는 것은 60킬로 배낭을 지고 높은 산을 오른 후 정상에다 그 배낭을 내려놓는 것이다.” (루이스 스머즈) 60킬로 배낭은 쌀 한가마니보다 무겁습니다. 많은 사람들이 쌀 한가마니 제대로 질 수 없습니다. 우리 안에 누군가 용서하지 못할 때, 우리 안에 원한과 분노에 사로잡혀 있을 때, 그 60킬로 짐을 지고 있는 것입니다. 결심하면 우리는 자유로워져요.

『주님이 나에게 말씀하셨다.

“포로를 놓아주어라. 안 그러면 그는 죽을 것이다.”

포로를 놓아주라고요?

나는 주님께 물었다. “그럼 정의는 어디에 있는데요?”

“포로를 놓아주어라.” 다시 주님이 외치셨다.

포로를 놓아주라고요?

나는 노력해보겠다고 하는 수 없이 대답했다.

다시금 주님이 외치셨다.

“포로를 놓아주어라.”

결국 나는 주님의 은총에 의지하며 포로를 놓아주었다.

그런데 알고 보니 그 포로는 바로 나였다.』 (루이스 스머즈)

우리가 누군가를 용서하지 못한다는 말은 미움에 사로잡혀 있다. 라는 뜻 이에요. 사로잡혀 있다는 말이 바로 포로라는 뜻입니다. 내가 미움의 포로라는 뜻입니다. 내가 분노의 포로라는 뜻입니다. 그게 얼마나 우리 생의 진을 빼는지, 아까 60킬로의 짐이라고 했습니다. 용서를 결심하면서 나를 이제 석방시킨다는 뜻입니다. 우리가 우리에게 줄 수 있는 가장 큰 고문은 집착입니다.

무질서한 집착! 우리 인생의 많은 고통과 슬픔은 집착과 연결되어 있습니다. 우리는 우리 자신에게 가장 잔인하게 의미도 없이 집착하는 거 많습니다. 쓸데없는 기대 속에서, 미움의 노예가 되어서요. 용서는 정의의 이슈가 아닙니다. 상처 받은 나를 치유시키는 겁니다. 어떤 상처든 주님 앞에서, 성모님 앞에서 용서를 결심하는 거죠. 그분들 앞에서 기도하며 도움을 청해야 됩니다. 왜냐하면 감정적으로 내가 너무 분하니까 복수하고 싶어요. 그리고 아무리 용서를 결심했어도 취소하고 싶어요. 그래서 주님 앞에 도움을 청하고, 또 내가 행복하게 살기를 바라는 성모님께 도움을 청해야죠.

▶ 두 번째는 뭔가? ‘치유의 열쇠는 나’ 입니다.

상처받은 사람이 빠지게 되는 것은 자기 연민, 일단 연민은 내가 스스로 빠진 것이기 때문에 하느님도 우리를 끄집어 내지 못합니다. 38년 된 병자가 있었습니다. 예수님께서 그를 고쳐줄 때, 그냥 고쳐주시지 않습니다. “정말로 낫고 싶으냐?” 아니, 누가 누워 있는 게 취미라서 38년 동안 취미로 누워있어요? 근데 예수님은 그런 질문을 왜 던졌을까? “정말로 낫고 싶으냐?” 상처 받은 사람들, 쉽게 빠져 있는 게 자기 연민입니다. 그 연민 속에 있을 때는 일어나질 못합니다. 그분의 치유의 은총을 수령 할 수가 없습니다. 38년 된 병자, “정말로 낫고 싶으냐?” 질문 앞에서 뭐라고 대답할까요? 우리 중에 연민 속에 빠진 사람들은 이렇게 말할 거예요. “2년만 더 아프고요, 기왕이면 40년 만에 나으면 좋잖아요?” 상처를 사랑하는 사람들이 있습니다. 그래서 자신을 지지하는 사람들 앞에서 상처를 보여줍니다. 그래야만 나에게 상처를 준 사람을 욕할 수 있습니다. 지금 딸이 30대 초반인데 딸이 시집을 못 가게 하는 엄마가 있습니다. 딸이 사랑하는 사람이 생기면 항상 넘어져서 다리가 부러집니다. 의도적으로 부러지는 거 아니지만 무의식 안에서 그렇게 만드는 겁니다. 돌봄이 필요한 나를 보여주는 겁니다. 인간의 심리는 참으로 묘합니다. 자기 연민 속에서 건강하지 못한 삶을 살아갈 수 있는 겁니다. 일단 내가 상처를 받는 건 이해가 돼요. 하지만 그 상처 안에서 삶을 비판하고, 모든 책임을 상대방과 환경에만 준다면 우리는 다시 세상으로 나오지 못합니다. 사건은 우리에게 중요할 수 있지만 사건을 대하는 나의 태도의 문제입니다.



인생을 포기하고 절망에 빠지는 것도, 절망을 딛고 희망 속에서 일어서는 것도 모두 우리 마음에 달린 일입니다.(닉 부이치치)

지금까지 용서 전문가들이 말한 ‘용서의 과정’은 아주 간단합니다. 첫 번째는 결심하는 거, 두 번째는 치유의 열쇠는 나한테 있다는 거, 그래야만 주님께서 나를 치유시킬 수 있다는 것입니다. 그런데 여기에서 우리가 두 가지 오해를 갖지 말아야 합니다. 우선 ‘내가 용서하기로 결심하면 더 이상 상대를 미워하지 않아야 한다.’ 이것 오해입니다. 우리는 종교적으로 의지적으로 결심한 거지, 감정적으로 결심한 거 아닙니다. 그렇기 때문에 많은 상처를 받아서 피를 흘리고 있습니다. 이 상처가 아무는 것은 시간이 걸립니다. 어쩌면 한 평생 걸릴지도 모릅니다. 주님께서도 불구하고 신앙적으로 의지적으로 용서하라고 했지, 감정적으로 용서하라고 한 적 없습니다. 내가 용서를 결심하고 나서 이 상처가 건드려질까봐 내가 힘이 든다면 그냥 당연히 받아들여야 합니다. 그리고 그런 자신을 돌보아 주어야 합니다. 내가 잘못 결심한 거 아닙니다. 내 안에서 상처가 건드려지면서 힘들 때는 어떻게 해야 되는가? 내가 이미 용서하기로 결심했다는 것을 다시 한 번 일러주는 겁니다.

그리고 내가 이렇게 감정적으로 힘들어 하는 것은 상처가 그렇게 깊기 때문에 아직까지 상처가 아물지 않았기 때문에 그렇다는 것을 인정해줘야 합니다. 그러면서 자신을 알아야 되는 겁니다. 그리고 당연히 주님께 기도합니다. 성처가 건드려질 때마다 너무너무 아프다는 것을 주님께 호소합니다. 이 작업을 계속 하셔야 합니다. 시간이 걸립니다. 그리고 언젠가는 정말 편안해질 겁니다.



【용서는 화해가 아닙니다!】

많은 신자들이 용서와 화해를 동일시합니다. 그리고 오늘 제가 강의를 했지만 나가면 또 많은 분들이 용서와 화해를 동일시 할 겁니다. 저는 그게 굉장히 답답합니다. 솔직히. 용서는 상대방하고 아무 관계가 없습니다. 근데 화해는 상대방과 관계가 있어요. 화해가 이루어진다는 건 상대방이 진심으로 자신의 행위를 뉘우쳐야 되고, 나에게 와서 용서를 진정으로 청해야 돼요. 그래야만 화해가 가능합니다.

상대방이 사기꾼이에요. 나에게 사기를 쳤어요. 상대방은 절대로 뉘우치지 않아요. 그리고 나에게 준 피해를 갚을 마음이 없어요. 근데 왜 내가 가서 화해합니까? 예수님께서, 하느님께서 화해하라고 한 적 없습니다. 구약성경, 신약성경 안에, 물론 바오로사도가 화해의 사도직을 본인은 갖고 있습니다. 공동체 안에서 형제자매들이 화해하면 얼마나 좋습니까? 했지, 명령은 아닙니다. 이상을 얘기합니다. 이상! 화해는 명령할 때 쓰는 게 아닙니다. 왜냐하면 내 뜻과 상대방의 뜻은 다르거든요. 내가 상대를 내 맘대로 통제 못합니다. 더구나 상대가 나쁜 사람이면 더욱 화해를 하면 안 됩니다. 예수님께서 일곱 번씩 일흔 번 용서하라는 것은 화해가 아닙니다. 그런데 우리는 집단의 문화 속에서 살기 때문에 그런가 봐요. 참 힘들어요. 아무리 이렇게 강의를 해도 결국은 화해해야 되는 것으로 자꾸 생각해요. 결국 관계가 회복되지 않는다면 용서하는 것 자체가 무의미하다고 생각해요. 근데 용서 전문가들이 얘기하는 건 딴 얘기예요. 내가 살기 위해서, 내가 그분과 생명 충만한 삶을 살기 위해서 상대방과는 관계없이 용서하라는 것입니다.

밀양이란 영화를 많이들 보셨을 거예요. 이게 바로 우리 그리스도인들이 잘못 알고 있는 용서의 실례입니다. 주인공이 남편을 사업으로 잃죠. 어린 아들과 함께 살아남기 위해서 남편이 늘 가고 싶어 했던 그의 고향 밀양으로 내려가죠. 근데 아들이 유괴되어서 죽습니다. 아들을 유괴한 사람은 이 여자가 돈이 많은 줄 알고 돈을 뜯어내려고 한 것이죠. 아들을 잃고 나서 이 사람이 숨을 못 쉬어요. 너무 괴로워서 숨을 못 쉬더라고요. 그때, 바로 옆에 개신교 신자들이 찾아와요. 그리고 주님을 믿어야 된다. 그래야만 이 고통에서 헤어날 수 있다. 숨을 못 쉬니까 다 나가달라고, 그런데 또 교회 신자들이 평화를 얻고 싶다면, 그 살인자를 만나서 용서해야 된다고 합니다. 그래서 찾아갑니다. 살인자를, 그 사람을 찾아갔는데 살인자가 교회에서 나오면서 “할렐루야! 자매님! 난 감옥에서 구원 받았어요!, 저는 감옥에서 용서 받았어요!” 라고 합니다. 주인공은 그냥 뛰쳐나와서 토하죠. 그리고 신앙을 버리죠. 그건 용서 아닙니다.

용서는 나 혼자서 하는 거예요. 주님 앞에서 성모님과 함께, 그리고 더 이상 그 사람을 미워하면서 시간을 보내지 않아요. 내 삶을 밝게 힘차게 빛나게 살아요. 그 사람을 만나면 얼굴을 실룩거리며 평화를 누릴 수 없어요. 그러면 피해 있으면 돼요. 그뿐이에요. ♥♥♥

♣ 송봉모 토마스 모어 신부님!! 멋진 강의 마음 깊이 새기고 살아가겠습니다. 감사합니다.♣

범 계 소식지



♥ 가장 소중한 생명을 주신 주님께 감사의 제사를... <주일 미사 참례 연왕>

요 일	총 신자수	(토)16:00		(토)19:00		06:30	09:00	11:00	17:00	19:00	계
		어린이	성인	중·고	성인						
12월 16일	4,934	99	72	35	101	107	250	459	196	220	1,539(31.2%)

● 신자 연왕

전 입	전 출	사 망	세 례	현 재
10	3	2	1	4,934

● 우리 성당 가족이 되심을 환영합니다. (전입교우)

전입 일자	구역	성 명 (세례명)	현 주 소	전화번호
12.12	41	이현섭(베드로)	신촌동 금호@ 207-1305	사무실문의
12.12	56	임창암 (사도요한)	호계2동 대성빌라 가-302	사무실문의
12.12	31	이주상 (세례자요한)	범계동 경남@ 806-201	사무실문의
12.15	43	강석중 (암브로시오)	신촌동 1066-7, 3층	사무실문의
12.15	31	정종호 (스테파노)	범계동 경남@ 809-406	사무실문의
12.16	32	이진구 (아브라함)	신촌동 효성@ 103-403	사무실문의

● 안녕이 가세요. 기도 안에서 만나요. (전출교우)

구역	성 명 (세례명)	가 신 곳	본 당
43	송승철(바오로)	인천교구	신천
45	손지혜(아녜스)	대전교구	세종성 프란치스코

● 주간 수입 지출 연왕

12월 10일(월) - 12월 16일(주일)

수입현황	계정과목	지출현황
16,465,000	교무금	
3,970,300	주일헌금	
2,378,300	특별봉헌금	
70,000	합동미사예물 외	
321,000	성소후원금	
2,100,000	기타수입	
	선교비	5,290,000
	교육비	2,254,100
	일반관리비	21,179,580
	부담금	5,797,860
25,304,600	주 계	34,521,540

● 빠른 레유를 빕니다.

기도안에 지향을 부탁드립니다. ☺

성 명	세례명	구역	자택·병원
최현준	마티아	11	선 경 105-506
송미경	모니카	12	한솔센트럴파크 1111호
김용이		15	신동아 909-705
이광준		20	우 성 306-1203
김계은	소피아	20	우 성 306-1203
이대원	안토니오	20	우 성 306-1203
김진환	요셉	22	우 성 501-1408
김정분	요안나	25	우 성 707-1002
정인용	요셉	36	코오롱 708-705
신종옥	마리아	36	코오롱 708-705
배태선	율리안나	37	코오롱 711-1105
최계숙	프란치스코	42	로하스 노인병원 203호
정연이	데레사	43	신촌동 1060-2
윤광자	수산나	44	무궁화경남 303-903
이명은	소화데레사	45	무궁화경남 308-104
채용	프란치스코	58	신성미소지움 102-601
민선식	안나	60	신도 101-602

♥ 범계성당 환우를 위해 기도드립니다. ♥

♥ 타 본당 신자는 관할본당에 신청하시기 바랍니다. ♥

◆ 이달의 추천도서 ◆

<하느님의 약속>

- 고통을 겪는 이들이 고통을 멈추고 새로운 삶으로 나아가기 위한 삶의 원칙과 실천 방법이 구체적으로 나와 있다. 우리가 마주하는 크고 작은 고통을 탐구하여 고통이 우리에게 어떤 의미가 있는지를 깨닫게 하고, 하느님은 우리 고통 뒤에 더 큰 선을 약속하시며 고통에서 벗어나 마음의 평화와 기쁨의 원천에 다다르도록 이끌어준다.
- 조너선 모리스 저 / 가톨릭출판사 / 372p 18,000원

<p>† 성모 한의원</p> <p>왕 뼤, 중풍, 치매예방, 체질침 골다공증, 갱년기 & 수험생 클리닉 호계시장 농협 옆 건물 원장 조성재 (바오로) ☎ 453-0234 / fax 458-8433</p>	<p>JJ 정진미 영어 수학 학원</p> <p>최고의 강사진과 학생들이 최선을 다 하는 학원</p> <p>★ 중등 수학 : 내신 강화 ★ 중등 영어 : 내신·문법 강화 ★ 고등 수학/영어 : 수시 및 수능 대비</p> <p>원장: 정진미 올리어나 T.382-6789</p>	<p>일공공일 인경·콘택트</p> <p>- 범 계 점 -</p> <p>대표 : 황현숙 엘리사벳</p> <p>☎ 381 - 9009</p> <p>안양시 호계동 1045-2</p>
<p>CLUB MONACO</p> <p>남성 캐주얼</p> <p>평촌 롯데백화점 4층</p> <p>031) 8086-9463</p> <p>정현민 (바오로) 매니저</p>	<p>명성이발관</p> <p>형제님! 환영합니다.</p> <p>- 40년 경력 -</p> <p>양재득 (미카엘)</p> <p>391-3852 / 010-8282-3003</p> <p>북원 2단지 상가 지하</p>	<p>조은 공인중개사사무소</p> <p>덕현·호원 재개발전문</p> <p>호원(평촌 어바인퍼스트 분양) 호계동 30년 거주 상담환영 451-0300, 010-6405-0203 동안구 호계동 997 대표 : 전옥희 라파엘라</p>
<p>서정룡 성형외과</p> <p>성형외과 전문의</p> <p>서정룡 F.사베리오 상담 031)386-0515 010-9992-8642 안양시 동안구 시민대로 187 안양건설타워 2층</p>		
<p>교우와 거래합니다. 이것도 작은 사랑실전입니다.♥</p> <p>소식지 광고료 1회 만원(기본 4회) 3개월 10만원, 6개월 18만원 우리은행, 1005 - 800 - 989243, 천주교수원교구 입금 전 사무실로 전화바랍니다.</p>		

범 계 소식지



♥ 가장 소중한 생명을 주신 주님께 감사의 제사를... <주일 미사 참례 연왕>

요 일	총 신자수	(토)16:00		(토)19:00		06:30	09:00	11:00	17:00	19:00	계
		어린이	성인	중·고	성인						
12월 16일	4,934	99	72	35	101	107	250	459	196	220	1,539(31.2%)

● 신자 연왕

전 입	전 출	사 망	세 례	현 재
10	3	2	1	4,934

● 우리 성당 가족이 되심을 환영합니다. (전입교우)

전입 일자	구역	성 명 (세례명)	현 주 소	전화번호
12.12	41	이현섭(베드로)	신촌동 금호@ 207-1305	사무실문의
12.12	56	임창암 (사도요한)	호계2동 대성빌라 가-302	사무실문의
12.12	31	이주상 (세례자요한)	범계동 경남@ 806-201	사무실문의
12.15	43	강석중 (암브로시오)	신촌동 1066-7, 3층	사무실문의
12.15	31	정종호 (스테파노)	범계동 경남@ 809-406	사무실문의
12.16	32	이진구 (아브라함)	신촌동 효성@ 103-403	사무실문의

● 안녕이 가세요. 기도 안에서 만나요. (전출교우)

구역	성 명 (세례명)	가 신 곳	본 당
43	송승철(바오로)	인천교구	신천
45	손지혜(아녜스)	대전교구	세종성 프란치스코

● 주간 수입 지출 연왕

12월 10일(월) - 12월 16일(주일)

수입현황	계정과목	지출현황
16,465,000	교무금	
3,970,300	주일헌금	
2,378,300	특별봉헌금	
70,000	합동미사예물 외	
321,000	성소후원금	
2,100,000	기타수입	
	선교비	5,290,000
	교육비	2,254,100
	일반관리비	21,179,580
	부담금	5,797,860
25,304,600	주 계	34,521,540

● 빠른 레유를 빕니다.

기도안에 지향을 부탁드립니다. ☺

성 명	세례명	구역	자택·병원
최현준	마티아	11	선 경 105-506
송미경	모니카	12	한솔센트럴파크 1111호
김용이		15	신동아 909-705
이광준		20	우 성 306-1203
김계은	소피아	20	우 성 306-1203
이대원	안토니오	20	우 성 306-1203
김진환	요셉	22	우 성 501-1408
김정분	요안나	25	우 성 707-1002
정인용	요셉	36	코오롱 708-705
신종옥	마리아	36	코오롱 708-705
배태선	율리안나	37	코오롱 711-1105
최계숙	프란치스코	42	로하스 노인병원 203호
정연이	데레사	43	신촌동 1060-2
윤광자	수산나	44	무궁화경남 303-903
이명은	소화데레사	45	무궁화경남 308-104
채용	프란치스코	58	신성미소지움 102-601
민선식	안나	60	신도 101-602

♥ 범계성당 환우를 위해 기도드립니다. ♥

♥ 타 본당 신자는 관할본당에 신청하시기 바랍니다. ♥

◆ 이달의 추천도서 ◆

<하느님의 약속>

- 고통을 겪는 이들이 고통을 멈추고 새로운 삶으로 나아가기 위한 삶의 원칙과 실천 방법이 구체적으로 나와 있다. 우리가 마주하는 크고 작은 고통을 탐구하여 고통이 우리에게 어떤 의미가 있는지를 깨닫게 하고, 하느님은 우리 고통 뒤에 더 큰 선을 약속하시며 고통에서 벗어나 마음의 평화와 기쁨의 원천에 다다르도록 이끌어준다.
- 조너선 모리스 저 / 가톨릭출판사 / 372p 18,000원

<p>† 성모 한의원</p> <p>왕 뼤, 중풍, 치매예방, 체질침 골다공증, 갱년기 & 수험생 클리닉 호계시장 농협 옆 건물 원장 조성재 (바오로) ☎ 453-0234 / fax 458-8433</p>	<p>JJ 정진미 영어 수학 학원</p> <p>최고의 강사진과 학생들이 최선을 다 하는 학원</p> <p>★ 중등 수학 : 내신 강화 ★ 중등 영어 : 내신·문법 강화 ★ 고등 수학/영어 : 수시 및 수능 대비</p> <p>원장: 정진미 올리어나 T.382-6789</p>	<p>일공공일 인경·콘택트</p> <p>- 범 계 점 - 대표 : 황현숙 엘리사벳 ☎ 381 - 9009 안양시 호계동 1045-2</p>
<p>CLUB MONACO</p> <p>남성 캐주얼 평촌 롯데백화점 4층 031) 8086-9463 정현민 (바오로) 매니저</p>	<p>명성이발관</p> <p>형제님! 환영합니다. - 40년 경력 - 양재득 (미카엘) 391-3852 / 010-8282-3003 북원 2단지 상가 지하</p>	<p>조은 공인중개사사무소</p> <p>덕현·호원 재개발전문 호원(평촌 어바인퍼스트 분양) 호계동 30년 거주 상담환영 451-0300, 010-6405-0203 동안구 호계동 997 대표 : 전옥희 라파엘라</p>
<p>서정룡 성형외과</p> <p>성형외과 전문의 서정룡 F.사베리오 상담 031)386-0515 010-9992-8642 안양시 동안구 시민대로 187 안양건설타워 2층</p>		
<p>교우와 거래합니다. 이것도 작은 사랑실전입니다.♥</p> <p>소식지 광고료 1회 만원(기본 4회) 3개월 10만원, 6개월 18만원 우리은행, 1005 - 800 - 989243, 천주교수원교구 입금 전 사무실로 전화바랍니다.</p>		

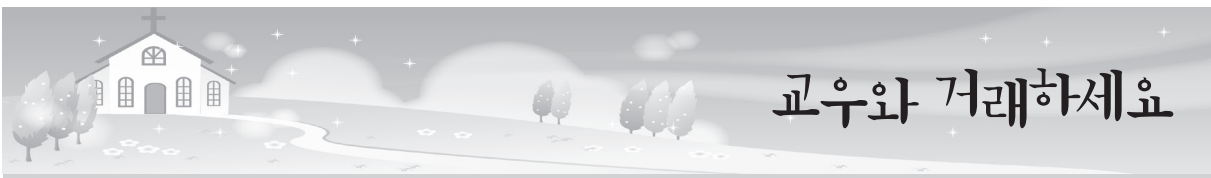

CLUB MONACO

남성 캐주얼

평촌 롯데백화점 4층
☎ 031) 8086-9463
정현민(바오로) 매니저

CREMA

PREMIUMROASTINGCOFFEE

김영일(미카엘) 김애순(헬레나)
☎ 02.507.0821
과천 중앙공원 카페

나이스점핑 다이어트

신나게 즐기며
다이어트와 건강챙기세요

요즘대세 점핑운동!

- 30분 500kcal 소모!
- 헬씨 액티브 라이프 스타일
- 유산소, 코어근육운동
- 1:1 맞춤 다이어트 관리

☎ 010-8884-1377

과천시 별양상가1로 35 상아빌딩 5층
김애숙(젬마)

SpeedMate 스피드메이트

이마트과천점(지하4층 주차장내)

자동차경정비, 타이어상시할인
☎ 02)507-8182 / 010-6263-3052
박진완(이냐시오)

우체국 보험

튼튼한 종신, 연금, 암보험
유지상(로사)
☎ 010-9637-4307

알파수학

(문원초 앞)
초등 고학년 · 중등 수학
기본 · 심화 · 선행 개인별 지도
☎ 502-0337 / 010-7190-6067
박현주(루치나)

교우와 거래합시다.

교우와 거래합시다.

교우와 거래합시다.



반석 공인중개사

☎ 503-2800

래미안슈르 우체국 맞은편 코너
강용오(바오로), 이장옥(분다)

INSIDE 디자인가구

김영환(라파엘) · 신경자(카타리나)

☎ 507-4664

새서울 프라자3층

정관장 과천중앙점

과천전화국(버스정류장) 옆
과천 전지역 배달 및 전국무료택배
☎ 507-0389/010-5256-7432
신 병 선(스테파노)

열린 공인중개사

507-4242

4단지 삼호상가 1층
김석현(도밍고), 김명순(실비아)

에스(S) 공인중개사

이금숙(헬레나)

☎ 502-4999/010-5653-4577
래미안슈르 정문(파리바게뜨 옆)
당신의 전화 한통화가 재산 가치를 바꾸어 드립니다.

명성부동산

02-502-2300

김오만 미카엘 · 나경숙 미카엘라
5단지 상가 1층

보석 공인중개사

안 승 희(글라라)

☎ 507-2100

래미안슈르 A동(세븐일레븐 옆)

LA 성모치과(이마트 8층)

임플란트 보철 스켈링

☎ 02-6242-7582

오선희(로스앤) · 신승우(요셉)

경희 삼세한의원

피부 · 비염 · 비만 · 수험생
통증 · 사상체질의학 전문
원장 : 박지우(레지나)
☎ 02) 502-3939
문원초등학교 입구(별양동 병원상가 1층)

美Skin 미즈킨 클리닉

피부질환, 기미, 잡티, 여드름
리프팅, 비만, 보톡스, 필러
김민석(루카) · 김희연(올리안나)

☎ 02)3418-0070

구)뉴코아아울렛 8층

성심 공인 중개사

☎ 504-6262

010-3271-2165

래미안슈르 A동 중앙
김덕균(세레자 요한), 성경희(요안나)

탑 공인중개사

☎ 507-7100

4단지 삼호상가 1층
배종수(요한) · 이명주(크리스티나)

과천노인돌봄센터

☎ 02-503-1253

010-2059-1253

치매, 거동불편 어르신 건강보험 지원
소방서 옆 현대빌딩 4층

롯데 부동산

02-503-0025

010-8909-5174

중앙공원 분수대 앞
공인중개사 송윤희(루치아)

글로벌 영어학원

(문원초 후문)

507-1577

H · P : 010-3719-5255
중등 · 고등 내신관리 및 수능대비
영어 · 교육학 박사 이진선(세레나)

SOK속편한내과

(이마트 8층)

내과 진료, 건강검진 전문 병원

☎ 02) 504-7582

최 용 준(가시미로)

서울공인중개사

02.503.6000

래미안슈르 C상가1층(중문 옆)
최종균(안토니오) 한선남(안토니아)

Rachel(라헬)

과천 래미안 슈르 상가 A동 1층
HP. 010-4231-6608
OPEN. AM 11:00 - PM 8:00
스타일리쉬 여성리뷰전문
김숙진(레이첼)



하느님은 불의한 분이 아니시므로,
여러분이 성도들에게 봉사하였고 지금도 봉사하면서
당신의 이름을 위하여 보여 준 행위와 사랑을 잊지 않습니다.
(히브 6, 10)



다름 안에 하나, 우리 마태오

‘마태오를 떠나며’ -윤지운 스테파노 신부님

주보편집부

Q. 본당에 처음 오셨을 때 느낌은 어떠셨나요?

처음에는 ‘이렇게 큰 공동체에서 잘 지낼 수 있을까?’ 하는 걱정과 두려운 마음이 컸습니다. 전혀 경험해보지 못한 새로운 곳에서의 생활이 어색하고 낯설기도 했고요. 하지만 하느님의 도우심과 주임 신부님, 선배 보좌 신부님들의 도움, 그리고 늘 열정적이고 따뜻하게 함께 해 주신 교우 여러분이 계셨기 때문에 조금씩 긴장과 두려움을 벗겨 내고 적응하게 되었습니다.

Q. 본당에서 사목 활동 하시면서 가장 기억에 남는 일 세 가지만 꼽으신다면요?

이곳에서의 모든 순간이 의미 있었기에, 세 가지 일을 꼽는 것이 참으로 어려웠습니다. 그래도 굳이 뽑아 보자면, 먼저 교우 여러분과 함께 했던 캠프가 떠오릅니다. 공동체 구성원 모두가 각자의 자리에서 봉사하고 참여하며 어우러지는 모습이 아름답게 가슴 속에 남아 있습니다. 주일학교 캠프와 청년 피정도 많이 기억에 남을 것 같습니다. 두 번째로는, 병자 성사와 병자 영성체를 드렸던 시간들이 기억에 남습니다. 고통 중에도, 성사를 드리는 순간에는 너무나도 평온해지시던 모습들, 성사 이후에 치유의 기쁨을 얻으시던 분들, 혹은 편안하게 하느님 품으로 떠나셔서 장례 미사를 집전해 드린 분들, 병자 영성체를 나갈 때면 손을 꼭 잡아 주시던 어르신들의 모습이 생생하게 가슴 속에 남아 있습니다. 이를 통해 느꼈던 사랑과 사제이기 때문에 전할 수 있었던 성사의 신비 체험이 기억에 많이 남을 것 같습니다. 마지막으로 이곳에서의 작별 미사를 드릴 때입니다. 너무나도 큰 사랑을 받았던 만큼, 떠남의 아쉬움과 슬픔이 크게 느껴졌습니다. 그러나 떠나야 성장하고 새로워질 수 있음을 알기에, 이 감사한 마음 잘 간직하면서, 기쁘게 떠납니다.

Q. 신부님에게 마태오 성당은 어떻게 기억될까요?

사제들의 첫 부임지를 첫 사랑이라고도 표현합니다. 첫 사랑의 기억이 강렬하게 사람에게 기억을 남기듯, 사제들도 첫 번째 본당에서의 기억을 쉽게 잊지 못한다고 합니다. 저에게 있어 첫 부임지인 이 곳은 첫 사랑처럼 늘 아련하게 남아서 저의 앞으로의 삶에 영향을 줄 것 같습니다. 저의 첫 사랑을 개인적으로는 부족함을 느끼는 때나, 힘들고 상처 받았을 때도 있었지만, 하느님의 사랑을 더 많이 받고, 좋은 분들을 더 많이 만나서 행복했던 때가 더 많았다고 생각합니다. 첫사랑의 기억이 좋았기에, 시간이 흘러도 여가에서의 기억은 아련하게 남아서 늘 저에게 긍정적인 영향을 줄 것 같습니다.

Q. 마태오 가족들에게 남기고 싶은 말이 있으시다면요?

지금까지 받은 사랑을 앞으로도 잘 간직하고, 하느님의 종으로 살면서, 예수님의 따스한 마음을 전하며 살아가려 합니다. 좋은 기억 잘 간직하고, 펼쳐낼 것은 펼쳐내고, 부족했던 것들은 채워가면서 겸손한 자세로 또 다시 펼쳐지게 될 새로운 생활을 열심히 또 기쁘게 살아가도록 하겠습니다. 제가 있었던 2년의 시간 동안 저를 통해 여러분이 주님을 조금이라도 느끼시고 행복하셨다면, 그것만으로도 정말 기쁠 것입니다. 제가 기쁘게 살 수 있도록 기도해주시는 모든 교우 여러분께 다시 한 번 진심으로 감사드립니다.



새살새살

새로운 노래

하느님,
성당은 정말 근사한데,
음악이 좀 별로인 것 같아요.
이런 말 했다고 기분 나빠하지 마세요.
그리고 부탁이 있는데요,
새로운 노래도 몇 곡 지어주세요.



재미있는 생활교리

문) 매년 부활시기와 대림시기를 맞으면 각 성당에서는 「판공성사」를 받기 위한 신자들의 줄이 늘어서곤 합니다. 일 년 내내 고해성사에 소홀했던 신자들도 이때만은 신자로서의 의무를 다하기 위해서 고해성사를 받아야 합니다. 오늘은 판공성사에 대해 알아봅니다.

한국 교회에서는 모든 신자들이 1년에 2번, 즉 주님 부활과 주님 성탄 전에 고해성사를 반드시 받도록 하고 있는데 이것이 바로 판공성사로서 이때의 고해성사는 원칙적으로 성사표를 받은 신자들만이 받을 수 있다.

한국 교회가 전통적으로 실시하는 판공성사에 따라 제출한 성사표는 교적에 기록돼 신자들의 신앙 상태를 관리하고 지도하는 자료로 활용된다. 그런데 교회법상에는 1년에 한 번으로 규정돼 있는 고해성사의 의무를 한국 교회에서는 2회로 규정하고 있다. 이는 한국 교회에서 사목적인 필요에 따라 시작된 전통이 시간이 흐르면서 신앙생활을 충실하게 하기 위한 제도로 자리잡은 것이다.

고해성사를 의무로 여길 때 성사 보는 것을 더 어렵게 생각하게 된다. 하지만 고해성사가 주는 은총과 정화를 바르게 이해하고 그 아름다움을 깨닫는다면 기꺼운 마음으로 고해실로 향하게 될 것이다. 판공성사는 모든 신자들이 신앙생활을 하는데 있어서 최소한의 규정이고 기꺼이 수행해야 할 의무이다. 따라서 그리스도인이라면 적어도 이것만은 충실하게 지켜야 한다는 마음이 반드시 필요하다.

〈출처 : 가톨릭 굿뉴스〉

함께 기도해 주세요

접수하신 기도지향 게재 기간은 3개월입니다.

✦ 빠른 치유를 위하여

•송승아(가브리엘라) •백형기(베드로) •김도희(루치아)
•유경학(카타리나) •윤분선(수산나) •강창식(스테파노)
•박영운(사무엘) •최수찬(야고보) •강옥선(말가리다)
•임혜련(크리스티나) •조현우(미카엘) •김영재(요아키나)

✦ 주님께 의탁하는 삶을 청하며

•조성근(제노비오) •조유근, 손석규, 최충균, 최향운, 윤동영

하느님 품으로 가신 분!

“주님 품 안에서 영원한 안식을 누리게 하소서!”

•김대년(요셉) •노민재(아가타) •구윤희(라파엘라) •김두만(요셉)
•정삼조 •김석희(세실리아) •이충희(도미니코) •정운옥(헬레나)
•육진수(베드로) •이심희(바오로) •김경자(안나) •김선희(마리아)
•이영숙(베로니카) •전정호(토마스) •박은순(요안나) •황수남(안나)
•임점순(데레사) •서정인(프란치스코) •오석훈(마리아)

오신 분 환영합니다!

	성명	세례명	지역/구역/ 반	주 소
1	장세주	베드로	11-1-6	상록 우성@ 308-305
2	최갑희	율리아나	8-1-5	한솔 주공@ 416-505
3	이용진	요한	9-1-3	정든 신 화@ 503-1001
4	금지호	메토디오	12-1-1	느티 주공@ 301-201
5	이상호	베네딕토	7-1-7	파크 롯데@ 131-1301
6	전정훈	라파엘	9-3-3	정든 한진@ 703-1303
7	유경아	마리아	6-2-4	파크 대림@ 138-1603

주소변경(관내 이사)

	성명	세례명	지역/구역/ 반	주 소
1	최장석	바오로	11-2-1	상록 우성@ 310-901
2	이두점	안젤라	10-2-7	상록 라이프@ 205-1801
3	김현주	세실리아	4-1-6	양지 금호@ 106-501
4	박형근	라파엘	4-3-3	양지 금호@ 114-602

오늘의 신자 수

우리들의 정성

구 분	교적 정리	거주 불명	합 계	구 분	소 계
세대수	6,399	112	6,511	교무금	38,596,600
				주일헌금	19,934,320
				특별헌금	5,919,400
				감사헌금	2,260,000
				기타헌금	4,120,000
신자수	14,888	214	15,102	성소후원금	4,330,000
				사회복지후원	2,000,000
				기타수입	350,410
				합계	77,510,730



우체통

단체에서 알립니다

☐ 미사 및 전례

◆ 전례봉사(남성)

구 분	오전 11시	오후 9시 30분
12월 23일	14지역	13지역
12월 30일	3지역	15지역

▶ 전례봉사(여성)

구 분	토요 저녁 주일	오전 6시	오후 7시 30분
12월 23일	16-4지역	1-1구역	1-2구역
12월 30일	1-3,4지역	2-1,2구역	3-1,2구역

▶ 마태오사랑 식당봉사 안내

- 12월 23일 : 16지역 - 12월 30일 : 1지역

▶ 만남의 장 커피봉사 안내(남성소공동체)

- 12월 23일 : 15지역 - 12월 30일 : 14지역

☐ 교육 및 피정

◆ 성령기도회 안내

- 12월 25일(화)과 내년 1월 1일(화)은 대축일로 성령기도회는 쉽니다.

- 문의 : 010-9148-2558(성령기도회장)

※ 매주 화요일 저녁 7시 30분 소성당입니다.

☐ 모집 및 안내

◆ 지속적인 성체조배회 안내

- 평일 : 07시 ~ 22시

- 토요일·주일 : 07시 ~ 18시

- 문의 : 010-7411-4729(원 데레사)

◆ 성탄 제대꽃 봉헌

성탄을 맞이하여 현화회에서 아름다운 제대를 꾸미기 위해 성탄 꽃 봉헌을 받습니다. 제대꽃은 교우 여러분의 사랑과 정성으로 봉헌됩니다.

- 접수 : 12월 동안 주일 11시 미사 전·후, 1층 로비

◆ 연령회 송년회와 월례회의

- 일시 : 12월 26일(수) 10시 미사 후

- 장소 : 지하 3층 마태오 교리실

※ 송년회 : 지하 3층 소성전(12시 ~ 14시)

◆ 후밀리따스 남성 성가대 단원 모집

- 성가봉사 : 1, 2, 3, (5) 주일 오후 7시 30분

- 대상 : 남성 신자(성가에 관심 있는 분)

- 문의 : 010-3330-6269(심 요셉 총무)

◆ 노인심리상담사(전문과등급) 자격과정 안내

- 일정 : 1월 12일, 19일, 26일(매주 토요일)

9시 30분 ~ 16시 30분, 성남동성당

- 자격발급기관 : 창조역량연구소

(직능원 등록 제2018-005247호)

- 주최/교육 : 공생공빈 밀알 사회적협동조합 & 창조역량연구소

- 수강료 : 40만 원(조합원 50% 지원)

※교재 및 자격 발급비 별도

- 신청/문의 : 031-296-6900(창조역량연구소)

◆ 성모회 물품 판매

- 고추장·막장가루, 건어물, 곱창김, 고춧가루, 김장용 새우젓, 액젓 등

- 문의 : 010-2710-5033(백 안나 성모회장)

☐ 축복예물

- 차축복 : 익명 10만 원

☐ 감사헌금

이정연(루시아) 150,000 / 이원복(아가타) 50,000
안창규(요셉) 500,000 / 박정배(발렌티노) 90,000
조재용(요셉) 50,000 / 정선희(세실리아) 50,000
이지아(안나) 100,000 / 한지혁(스테파노) 300,000
고선희(로마나) 500,000 / 정기순(미카엘라) 50,000
이춘길(프란치스코) 300,000 / 이순구 120,000

화답송



하느님 저희를 다시 일으켜주—소—서 당신얼굴을 비추소서 저희가구원되리다

▶ 교우와 거래합시다. ◀

에 이 스 안경원

안경 하나로 가까운 곳·먼 곳 해결!
롯데백화점 남문앞(수내역 2번 출구)
김진정(사도요한) T. 714-0310

최우진 행복한의원

비만·통증·비염·감기·알러지
여성질환·중풍·소아질환클리닉
정자동65-2 3층(안촌유치원 맞은편)
T. 714-7510 www.한방다이어트.net
이삭 최우진 한의학박사/전문의

아라크네 수학교습소

개인 ☆ 그룹지도
무한사랑! 무한반복! 무한설명!
정유석 가브리엘 (고려대출신)

010-4940-6282

수내동 현대프라자 2층

연대 부동산

☎ 711-8949 010-7123-6530
양지마을 금호상가 고흥수(바르나바)



전차종 전세게 최저전적
도매드립니다!

중고차 이수천 (바오로)
국가대표 010-9080-1010

대우 부동산

양지마을 금호상가 171-4호
이임수(마리나)
T. 711-8282 HP.010-6245-5998

아이원안경원

www.eye-want.co.kr

분당 최대규모의 안경원 (확장이전)
서현동 LG에플라트 (동림아이원 맞은편 재생병원 입구)
☎ 603-0102 대표 하기철 마카텔

궁전 부동산

양지마을 우리은행 뒤
711-5500, 010-8289-5500
이희영 (스테 파니아)

고려 이비인후과

옆건물로 이전 진료 → 어반빌딩
(구)한솔프라자, 2016년 7월부터
알레르기·비염·후두염·기침·난청·중이염
좋은 이웃, 좋은 의원, 좋은 주치의
☎ 726-2500 이세혁(도미니코)

피자알볼로 수내정자점

031)713-8495



안대성(대건안드레아)
정자동 65-2 안촌유치원 앞

수와공간 중고등부 수학전문

이지훈(프란치스코-서울대학교 수학과)
이상훈(토마스아퀴나스-고려대학교 토목과)
친형제가 운영하는 수학전문학원입니다.
정자동 129-6 3층(한솔프라자뒤) ☎716-5444

엘리트 부동산

☎ 711-9922
주상복합 오피스텔 아파트 전문
정자동 주상복합 분당아이파크 102동 앞
김경숙(베로니카) 010-9163-4409

모텔라인의원
지방흡입 & 지방이식

매주 수요일
보톡스DAY 이벤트

매주 금요일
필러DAY 이벤트

031. 712. 5569 분당구 정자동 5번 출구 제나프라자 7층
대표원장 김현승 마테오



개인·그룹지도
중고생 수능대비·내신향상
송현이(세실리아)
010-8078-2280

프리미엄 치과

성장/성인교정, 임플란트(오스템,독일), 레이저치백, CT
의학박사오영수(대건안드레아, 치과교정전문)의
삼평동 붓들마을(우리은행 3층) 8016-2888~9

도로연수(운전강습)

010-2029-6725 유 헬레나
겉이 많으신 분 첫걸음부터 차근차근
돌봐드립니다.(장릉면허 주차연수)

레고/로봇/코딩

무료체험 신청 ■ 코딩교육상담
김미숙 마리아
☎ 031) 701-2017
www.cicedu.co.kr
서현동 89번지 서현파크플라자 3층

장수 건강원

수내동 돌고래상가 지하 143호
이길선(글라라)
010-3977-2103, 031-712-2103

JULIARTE

줄리아르테 베이킹 클래스 & 케이크 쇼룸
-베이킹 클래스 (창업컨설팅/자기계발/홈베이킹)
-플케이크/선물세트 (2-3일전 예약)
-쇼룸 조각 케이크 판매 (당일)
www.juliarte.co.kr 정자동 69-6 1F / 031-716-0120
편주희(엘리사벳) 나카무라아카데미 제과/제빵 전문과정졸업

청호나이스

침대 매트리스·판매,케어
정수기, 공기청정기·렌탈,판매
어지영(프란치스코)
Tel. 010-5112-6481

알레르기 방지, 아토피 비염에 효과적

이불·혼수

알레르마 Allerman 서판교점
이안숙 루시아
판교도서관 부근 하나은행 옆 (운중로 237)
031-702-8811

♣ 전입교우를 환영합니다(7세대 18명) ♣

이름(세례명)	교우	주소	직전본당
김다영(마리아)	2	럭키타운	군중 성요셉
박정문(미카엘)	4	아름두산	의정부 백석동
김준식(그레고리오)	2	아름두산	서울 성내동
신철훈(안드레아)	2	아름풍림	판교성프란치스코
박지윤(바오로)	3	분당코아	청주 흥덕
홍경의(라파엘)외	5	이매한신	분당성요한

♣ 신자현황(2018년 12월 19일 현재) ♣

내 용	신자 수
지난주 총 신자 수	8,209
전 입	18
전 출	12
선 종	
세 례	19
이번주 총 신자 수	8,234

♣ 전례 봉사 구역 안내 ♣

시간 \ 날짜	12월 23일	12월 25일	12월 30일	1월 1일
토요일 19:30	9지역 1구역 (삼성 1014~1020동)	성 야 (소공동제)	11지역 2구역 (아름 선경)	-
주일 06:30	9지역 2구역 (삼성 1021~1027동)	-	12지역 1구역 (풍림 501~503동)	-
주일 09:00	10지역 1구역 (삼환 1101~1104동)	12지역 2구역 (풍림 504~508동)	13지역 1구역 (삼호 401~406동)	13지역 2구역 (삼호 407~413동)
주일 11:00	10지역 2구역 (삼환 1105~1110동)	11지역 1구역 (아름 효성)	12지역 3구역 (풍림 509~516동)	14지역 1구역 (두산 414~420동)

♣ 형제회 모임 안내 ♣

단 체 명	일 시	장 소	전 화 번 호
금 강 형제회	12월 26일(수), 20:00	노 인 정	010-4361-5084
동신 3 형제회	12월 27일(목), 20:30	놀 이 터 앞	010-8823-9077
진 흥 형제회	12월 29일(토), 20:00	802동 103호	010-8726-3339
동신 9 형제회	12월 30일(주일), 12:30	바 오 로 홀	010-3219-6608

♣ 기도 부탁드립니다 ♣

성명(세례명)	기도내용	성명(세례명)	기도내용	성명(세례명)	기도내용
우상욱(바오로)	쾌유	정옥희(마리아)	쾌유	이운경(리디아)	쾌유
이경주(마리아)	쾌유	김광자(헬레나)	쾌유	조영임(안젤라)	쾌유
최순재(마리아)	쾌유	이진섭(마르코)	쾌유	양창임(안나)	쾌유
이종현(그레고리오)	쾌유	김순이(올리야나)	쾌유	박정문(미카엘)	쾌유
안영희(베로니카)	쾌유	구분순(베네딕도)	쾌유	김정분(마리아)	쾌유
이영섭(베드로)	항암치료	이성철(미카엘)	항암치료	임영빈(데레사)	항암치료
이승희(젬마)	항암치료	최종례(엘리사벳)	항암치료	김재태(마르세리노)	뇌종양수술

국제 공인증개사 아파트·상가·오피스텔·토지 ☎ 703-2277 010-2303-9787 전민숙 (발렌티나) 이매촌 동부코오롱A 앞 신한은행 옆	프리미엄 치과 성장/성인교정, 레이저 미백, CT 임플란트(오스템,독일) ☎ 8016-2888~9 오영수(대건안드레아) 치과 교정 전문의 삼평동 붓들마을 (우리은행 3층)	강 남 면 옥 갈비짬 · 함흥냉면 · 갈비탕 ☎ 781-3790 윤정숙(세실리아) 시범단지 먹자골목 입구
이 화 술 음 악 원 자기주도의 첫 걸음, 귀가 열리는 마음의 선율!  조운영(소화 테레사) 010-5756-3546 / 상담시간: 오후 6시 이후 이매동 방아사거리 골드프라자 406호	피자 알볼로 이매점 요리하는 웰빙 수제피자! 단체모임 및 생일파티 환영! 배달 가능지역 (아름마을, 이매촌) ☎ 709-8495 (11:00~22:00) ※주보소지시 음료무료 이매촌 동부코오롱 맞은편 / 배성재(마르코)	알레르망 서판교점 알레르기 방지, 아토피 비염에 효과적 이불·혼수 알레르망 서판교점 이안숙 루시아 Allerman 판교도서관 부근 하나은행 옆 (운중로 237) 031-702-8811
이 진 아 헤어 MakeUp&Upstyle 혼주·돌 메이크업&올림머리 ☎ 708-0825 이진화(레지나) 이매2동 주민센터 옆 emart노브랜드 이매2점 1층	☝ 제일 공인증개사 아파트, 상가, 토지, 건물 ☎ 706-5949 / 010-3742-4571 18년을 변함없이. 부동산학 전공 박희전(세레자요한) 이매촌 한신아파트 상가 109호	이매 다나 약국 교우분들의 건강을 행여드립니다! ☎ 702-1511 이수경(라파엘라) 분당 성바오로성당 맞은편 국민은행건물 1층
이매동 행복부동산 아파트, 상가 성실·책임증개 ☎ 706-7040 010-2301-7996 공인증개사 김선자(마리아) 아름마을풍림아파트상가 108호	코 아 불 력 사고력,집중력,도형감각,공간지각력을 키워주는 수학기예, 오르다 리벤스브루거 등 보드게임 수업. 소그룹진행. 다양한 종류의 최신 레고 이용가능. ☎ 704-0555 이매동 120-7 분당코아 4층 장경희(세쿤다)	아 람 인 테 리 어 인테리어·리모델링·샷시·방수 욕실·타일·도배·마루·가구공사 ☎ 703-0850 010-8999-8210 하현일(안드레아), 이정숙(올리야나) 이매동 청구상가 103호
자 동 차 매 매 중고차 매매, 출장 견적 할부, 보험, 폐차대행 010-6204-4061 031) 705-2032 최수기(바오로)	타 풀 프 클 럽 프로그 직접 운영 및 레슨 이정열 프로 (파비아노) ☎ 707-5885 야탑로 32 단천종합운동장 맞은편	연세 도앤도 교정치과 치아교정·치아미백 ☎ 781-0028 교정전문의 도송희(마르시아) 서현역 1번출구 은성플라자 3층

건축 · 토지 · 감사헌금 봉헌내역
(2018년 12월 10일 ~ 2018년 12월 16일)

1. 건축헌금 및 토지구입헌금

■ 건축헌금 봉헌 현황(146주차) : 10,430,000 ■ 총 액 : 1,792,535,750

성명	봉헌액	성명	봉헌액	성명	봉헌액	성명	봉헌액
익명	2,000,000	익명	500,000	익명	100,000	강주선	30,000
고평택	10,000	권인중	200,000	김동훈	300,000	김소연	500,000
김영숙	40,000	김희중	500,000	민슬기	500,000	박재하	100,000
박종선	30,000	배종철	500,000	신동민	70,000	엄윤상	50,000
유영호	50,000	이동훈	540,000	이보미	50,000	이용필	20,000
이용준	100,000	이정기	50,000	이진형	1,000,000	이태숙	40,000
장용기	50,000	정화영	300,000	조병호	1,200,000	조성희	70,000
주대수	1,000,000	채호석	30,000	(故) 김금자 루치아 유가족			200,000
황용문	300,000						

■ 토지구입헌금 봉헌 현황 : 0원

2. 감사헌금

■ 감사헌금 봉헌 현황 : 550,000원

성명	봉헌액	성명	봉헌액	성명	봉헌액	성명	봉헌액
김민수	100,000	김소연	100,000	배종철	100,000	우정윤	100,000
정임순	50,000	허인희	100,000				

■ 성전건축헌금 봉헌현황

(단위 : 원)

구 분	이 월	금 주	누 계
건축헌금	6,941,153,690	10,430,000	6,951,583,690
토지헌금	3,214,036,500	0	3,214,036,500
계	10,155,190,190	10,430,000	10,165,620,190

3. 수입 · 지출 보고서 (2018년 12월 10일 ~ 2018년 12월 16일)

수 입		지 출	
전주 이월금	99,373,042	기타단기차입금	5,000,000
미사예물	1,650,000	공납금미지급금	50,000,000
교무금	20,335,000	단체보조비 및 행사비	4,706,290
주일헌금	5,460,000	사제성무활동비	1,380,000
특별봉헌금	1,839,000	급여	11,347,000
감사헌금	550,000	차량유지비外	4,048,000
건축헌금	10,430,000	수수료수선비	2,100,000
		특별헌금	7,227,000
		대리구운영보조금	4,272,000
소 계	40,264,000	소 계	90,080,290
합 계	139,637,042	잔 액	49,556,752
		부채총액	2,393,167,000

전입 · 전출 교우명단

전 입 교 우			전 출 교 우		
전기원 안젤로(1)	청솔주공 903동	15	최정자 안나(1)	12. 16	수원 구성성당
이관희 야고보(1)	하안주공 601동	27			
심혜연 레지나(1)	우방빌라 101동	19			
고평택 베드로(4)	청솔주공 604동	14			
안민레 올리아나(1)	대우 109동	20			
조응규 토마스(2)	성원 706동	16			
박혜경 글로리아(1)	대우 101동	20			

총 세대수 : 2,969세대 신자수 : 7,011명 (2018년 12월 16일 현재)

1. 전입 교우님, 저희 본당에 오심을 환영합니다.
2. 전출 교우님, 그 동안 주셨던 사랑에 감사드립니다. 새로운 곳에서도 항상 주님의 은총이 가득 하시길 기도드립니다.

주임신부님 영적도서 해석강의 내용(73-1)

영적도서 제목 : 영적성장의 단계적 여정

정신의 가난

내적 가난은 물질적 부의 부족함을 말하는 것이 아니다. 물질적으로 부유하고 부유하지 않고는 내적 가난과는 전혀 상황이 없다. 사실 물질적으로 가난한 사람이 더 탐욕스러울 수 있다. 물질적으로 가난한 사람은 그의 모든 삶을 물질적 소득을 위해 바칠 수 있다. 물질적 가난에 찌든 사람은 삶의 고단함 때문에 하느님의 영광을 추구하지 않을 수도 있다. 그렇다면 부자는 어떠한가. 그는 물질적 가난의 고통을 느끼지 않는다. 하지만 동시에 정신적인 가난도 느끼지 않을 수 있다. 또한 그는 가난한 사람을 자신의 물질적 부를 위해 희생시킬 수 있다. 또 시간과 에너지를 자신의 부를 지키는 데 온통 소비할 수 있다. 물질적 부자는 자신 안에서 사는 것이 아니라 자신 밖에서 살 가능성이 높다. 물질적 부자에게 있어서 커다란 도전은 하느님에 의해 그에게 주어진 소유의 한가운데서 정신적인 진정한 가난을 실현해 내는 것이다. 영성적 삶에 있어서 중요한 것은 돈이 있고 없고의 문제가 아니다. 외부적 환경이 중요하지 않다는 것이다. 문제는 나 자신이 주변 환경에 대해 갖고 있는 내면의 태도다. 성 프란치스코 살레시오는 이와 관련해 이런 말을 했다. “가난하면서도 진정한 정신적 부자가 되는 것은 그리스도인에게 커다란 행복이다. 왜냐하면 그는 이 세계에서 가난을 사용하며 다음 세계에서 부유함을 얻을 수 있기 때문이다.” 가난은 바라보는 시각의 문제다. 행복한 사람은 진정한 행복이 물질적 소유에 의해 담보될 수 없다는 것을 안다. 행복한 사람은 세속적인 부를 쟁취하려는 노력이 삶의 중심이 되어선 안된다는 것을 아는 사람이다. 만약 영혼을 정화하고 하느님의 선물인 내적 평화를 얻고자 한다면 내적 가난을 실행할 필요가 있다. 성 프란치스코 살레시오는 가장 어려운 것은 사실상 부자이면서 가난을 가장하는 것이라고 말한다. 또 이 세상의 물건들에 예속되지 않는 것이라고 했다. 물질적인 가난에 의해 방해받지 않는 것, 이것이 내적인 가난과 영혼의 평화의 열쇠다. “재산에 애착을 가질 때 만약 폭풍이 닥친다면 우리는 재산을 잃을까 안전부절해 한다. 또 도둑 또는 강도가 재산을 가져갈까봐 우리는 불평하고 고통 받으며 참을성이 없어진다. 그러나 만약 우리가 오직 하느님을 생각한다면, 그것들이(재산이) 없어져도 화나지 않으며, 영혼 평화의 극히 일부도 잃지 않는다. 많은 재산, 적은 재산이 문제가 되는 것이 아니다. 적든 많은 돈에 대한 염려는 무엇보다 인간의 마음을 하느님께 향하지 못하게 한다.

주임신부님 영적도서 해석강의 내용(73-2)

영적도서 제목 : 영적성장의 단계적 여정

성 프란치스코 살레시오는 사람의 관심은 늘 세속적 재산을 보존하고, 더 늘리려고 한다고 말한다. 그는 자신에 대한 과도한 물질적 사랑이 노동의 동기가 되지 않도록 주의해야 한다고 한다. 중요한 것은 자기 사랑보다 신에 대한 사랑이다.

“주의하라, 네가 자기-사랑에 의해 현혹되지 않도록 해야 한다. 왜냐하면 때때로 그것은 신에 대한 사랑처럼 보일 수 있기 때문이다.” 여기서 영혼의 가난은 중요한 정화의 수단이다. 영혼이 가난한 사람은 자신을 먼저 살핀다. 영혼이 가난한 사람은 자신의 의지와 행위를 하느님께서 요구하시는 시험에 선뜻 내놓는다. 대부분 사람들은 자신의 행위 뒤에는 아주 이기적인 동기가 있다. 내가 편하고 싶고, 내가 행복하고 싶고, 내가 즐겁기 위해 어떤 행동을 한다. 따라서 우리는 완전히 방향 전환을 해야 한다. 지금까지의 삶의 태도에서 완전히 다른 길을 걸어야 한다. 물론 가난의 삶을 선택한다면 그 사람은 오해와 좋지 않은 평판을 받을 수 있다. 일반적으로 어떤 사람이 더 많은 급료를 받는 일을 거부했다면 그 사람은 이상한 사람 취급 받을 수 있다. 그럼에도 우리는 급료를 더 받기 위해 아등바등 노력하지 않아도 된다고 생각해야 한다. 이러한 사람은 내부 깊숙이 스스로, 자신이 옳은 길 위에 서 있다는 느낌을 받을 것이다. 그는 내적으로 이러한 선택이 하느님께 대한 봉사라는 것을 안다. “하느님께 봉사하는 큰 기회는 드물다. 그러나 작은 기회들은 자주 있다. 주님께서서는 사소한 일들에 충실 한다면 커다란 일을 우리 몫으로 위임할 것이라고 말씀하셨다. ‘하느님의 이름으로 모든 것을 하라. 그러면 그것은 잘 될 것이다’. 이것이 그분의 의지다.” 믿음의 삶은 이러한 영적 가난을 통해 서서히 드러난다. 하느님 정화의 사랑의 불꽃으로 부터 나타난다. 이 삶은 하느님의 영혼에 대한 진실한 사랑을 표현한다. 우리는 이를 애덕이라고 부른다.

“애덕과 믿음의 관계는 불과 불꽃과의 관계와 같다. 왜냐하면 애덕은 그것이 불꽃으로 피어날 때 믿음이라 불리우기 때문이다. 애덕과 믿음은 하느님의 명령을 지키는 것에서 한 걸음 더 나아간다. 하늘의 조언과 영감을 실행하는데 있어 그것을 준비하고 활동적이며 부지런하게 한다.” 믿음의 덕은 그래서 모든 다른 활동들 보다 가치 있다. 그리고 “애덕은 그 완벽함 때문에 미덕의 여왕”이다. 독실한 신앙인들은 믿음을 통해 자신을 사랑의 불꽃 중심에 놓는다. 왜냐하면 그 불꽃의 중심에서 새로운 생명이 피어나기 때문이다. 새로운 생명의 태어남, 이것은 바로 조명의 길을 걸을 때 가능해 진다. (계 속)

▣ 전입 교우님을 환영합니다. (12.10~12.16)

	성 명(세례명)	교우	직전 교구 · 본당	현주소
1	서영수(가브리엘)	3	수원 · 마태오	주공 1206-804
2	이현희(크리스티나)	3	수원 · 광남동	청구 510-2101
3	민귀정(마리아)	1	광주대 · 문흥동	주공 504-705
4				
5				
6				
계		7		

▣ 본당 관할구역 내 이동 (12.10~12.16)

	성 명(세례명)	교우	사시던 곳	이사가신 곳
1				
2				

▣ 오늘의 신자수 (12.10~12.16)

지난주		전입	전출	선종	세례	현재	
가구수	신자수					가구수	신자수
2,070	4,849	7	1	1	·	2,071	4,854

▣ 미사 전례봉사 및 금주 청소구역 배정

월 일	시 간	특전	주 일			
			19:30	09:00	11:00	16:00 19:30
(12월23일) 대림4주일		5-4,5	6지역	1-1	어린이	청년
(12월30일) 성가정축일		1-4	1-5	2-1	어린이	청년
성당청소		12.31(월)	5 지역			
		12.29(토)	평화의 모후 Pr.			

▣ 재정현황 (12.10~12.16)

수 입		지 출	
미사예물	940,000	전교비	610,000
교우금	10,590,000	행사비	320,000
주일헌금	5,971,100	사제성무활동비	1,380,000
특별봉헌금	2,712,000	수녀생활비	400,000
감사헌금	740,000	수녀활동비	980,000
건축헌금	460,000	청소년교육비	763,020
성소후원금	175,000	청소년행사지원비	2,500,000
기타수입	310,000	후원금	500,000
		급여	8,382,530
		국민연금	556,840
		복리후생비	1,342,180
		도서인쇄비	88,000
		소모품비	213,350
		수도광열비	2,261,800
		차량유지비	350,000
		세금과공과	280
		수수료수선비	339,800
		통신비	2,630
		비품비	880,000
		잡비	390,880
		대리운영보조금	2,896,200
합 계	21,898,100	합 계	25,157,510

▣ 건축헌금 봉헌 (12.10~12.16)

성 명(세례명)	금 액	성 명(세례명)	금 액
김보성	30,000	김미경(세라피나)	30,000
김미경(세라피나)	120,000	이정행(안젤라)	30,000
양영일(유스티노)	200,000	조혜미(카타리나)	20,000
박미선(세시리아)	20,000	박미숙(카타리나)	10,000

▣ 감사헌금 봉헌 (12.10~12.16)

· 김종이(모니카)	200,000	· 임형석(요한)	20,000
· 김경주(크리스티나)	300,000	· 손정숙(로사)	20,000
· 박종관(안나)	200,000		

우리생활나눔 친환경 산지직송 전문 무지개사거리 농협건너편 정경숙 세실리아 ☎ 010-5511-3812	갤러리 - e치과 한솔 노블빌리지 옆건물 7층 원장 : 이재영 스테파노 ☎ 711-2897	7번가피자 주보 소자(음료수 무료제공) 배달가능 11:00~23:00 박세훈 요한금구 ☎ 711-3977	나나다움 배터리 앤 커피 골안사 두마레 1층 대표 최나나(마틸다) ☎ 714-0315
한스공방 꽃과 주얼리 무지개 웨미리상가 1층 한혜경 헬레나 ☎ 711-1370	대일부동산 무지개 사거리 관보쇼핑 1층 조정석 스테파노 ☎ 711-5100	학사공인중개사 무지개 사거리 국민은행 1층 이항순 미카엘라 ☎ 716-1800	듀엣 결혼 교우우대 맞춤성혼 임성은 아델라 010-8921-5786

◆ 오신 분 환영합니다.(12월 12일~12월 18일)

성명	세례명	교우	현주소	지역
임예빈	발렌티나	1	오렌지 B/D	4-2-1
정경훈	비비안나	1	효자촌 화성 622동	4-5-2
이선희	루시아	1	효자촌 LG 606동	4-6-2
박성진	실바노	4	효자촌 LG 62동	4-6-5
이선주	카타리나	1	효자촌 임광 313동	5-2-1
이주용	크리스티나	3	효자촌 현대 112동	6-5-1
안원자	베로니카	1	시범 한신 114동	9-3-3
정한영	유스티노	1	시범 한양 302동	10-1-1
이계인	엘리사벳	1	시범 한양 333동	10-5-6
김희재	아네스	1	샬렐 라이프 106동	11-2-1
장명규	베드로	2	푸른 신성 303동	13-1-2
박창주	멜라니아	1	정자동 233-4	16-3-3

◆ 재정현황 (12월 10일~12월 16일)

세입부	
주일헌금(대림 제3주일)	24,007,810
특별봉헌금(사회복음화국지원2차)	5,991,800
교무금	46,105,000
성소후원금	260,000
미사예물	3,695,000
감사헌금	2,530,000
기타헌금	3,178,400
자선수입	4,485,800
교육수입(문화강좌)	393,340
기타수입	330,000
세입 합계	90,977,150
세출부	
경상비	59,535,564
세출 합계	59,535,564

◆ 지난 주 하느님 품으로 가신 분

“주님, 영원한 안식을 주소서!”

성명	세례명	나이	사망일	주소
지동환	요한	66	7.20	시범 한신 124동
정영희	마리아	91	11.23	
황인권	베드로	94	12.10	한솔 청구 112동
정기덕	레오나르도	95	12.16	분당동 103-4

◆ 오늘의 신자수 (2018년 12월 18일 현재)

지난주 신자수	전입	전출	선종	세례	현재
15,743	21	14	4	50	15,796

● 성탄 판공성사 안내 ●

성탄 판공성사는 23일까지 주시니 고해성사를 하시고(미사 30분전부터) 성사표는 꼭 고해소에 내시기 바랍니다. 성사표를 분실하였을 때에는 빈 성사표를 사무실에서 받으시면 됩니다.

성사를 보시고도 성사표를 내지 않아 3년간 판공성사에 표시가 없을시 교적이 정리되어 교구청으로 이관됨을 참고하시기 바랍니다.

성탄 대축일 이후에는 26일부터 고해성사를 하실 수 있습니다.

본당 봉사자의 날

12월 15일에는 본당의 사목위원회와 제단체 봉사자들이 모두 모여 본당설정 25주년을 마무리하며 2018년 한해를 돌아보고, 2019년 새해를 계획하는 ‘본당 봉사자의 날’ 행사가 있었습니다. 신임봉사자 임명장 수여와 각 단체의 사진 촬영도 진행 되었습니다.



보좌 신부님 이임 · 부임

12월 18일 오전, 본당의 수석보좌 박찬홍 가브리엘 신부님과 2년동안 함께 하신 김정섭 필립보 신부님, 새사제 조현규 빈첸시오 신부님께서 새 부임지로 출발하시고, 새로 부임하시는 수석보좌 유경선 첼레스티노 신부님, 제3보좌는 이번에 서품받으신 김의진 안드레아 신부님께서 신자들의 따뜻한 환영 아래 본당에 오셔서 신자들과 인사를 나누시고, 부임미사를 봉헌 하셨습니다. 미사 후에는 새 신부님께서 안수도 주셨습니다.



화 답 송



본당소식, 공지

이번 주 예비신자 교리 (B226호)					
주	담 당	대 상	날 짜	시 간	주
부 활 반	시 메 온 수 녀	성 인 반	12.26 수	10:40	10,11과
	채 유 호 신 부		12.28 금	20:20	10,11과
	평신도선교사		12.29 토	20:00	10,11과
	평신도선교사		12.30 일	09:30	12,13과

■ 2018년 송년 미사 및
천주의 성모 마리아 대축일 미사

31일 (월)	송년미사 - 21:00 대성당 천주의 성모 마리아 대축일 미사로 봉헌 됩니다.
1월 1일 (화)	천주의 성모 마리아 대축일 미사 08:30 11:00 16:00 20:00

⊕ 초등부 주일학교 동아리 작품 전시회

- 기간 : 26일(수)까지 요한마당

⊕ 송년 음악회(본당 반주단 정기 연주회)

- 일시 : 12월 31일(월) 19:30 대성당

⊕ 12월 30일(주일) 성모회 점심식사
없습니다.

⊕ 빈첸시오 후원금 모금 와인 판매

- 일시 : 12월 24일(월) 성탄 밤미사
~ 12월 25일(화) 11시 미사

⊕ 2019년 청년 사순음악회 참가자 모집

청년 성가대 '샘프레'에서 성가에 관심을
갖는 분으로 사순 음악회에 함께 할 교우를
모집합니다.

- 연주 일시 : 2019년 3월 8일(토) 20:00
- 모집파트 : 소프라노, 알토, 테너, 베이스
- 대상 : 본당의 34세 이하 청년 누구나
- 모집 마감 : 12월 31일까지
- 신청 및 문의 : 이 요셉 010-7474-7202

⊕ 노인심리상담사 자격과정 안내

- 교육 - 일정 : 1월 12일, 19일, 26일(토)
오전 9시 30분 ~ 오후 4시 30분
- 장소 : 성남동 성당

- 수강료 : 40만원(교재 및 자격발급비 별도)

- 주최 : 공생공빈밀알 사회적 협동조합
& 창조역량 연구소

- 문의 : 창조역량연구소 031-296-6900

☞ **알립니다.** 주일 오전에 사용하던 지역난방공사의 주차장을 2019년
부터 이용할 수 없게 되었습니다. 이에 주일에 본당 주차장 이용시 **홀짝제**를
시행하오니 참여해 주시고, 성당 순환버스와 대중교통을 이용하시기를 부탁
드리며, 율동공원 주차장을 이용하시기 바랍니다.

교우와 거래합니다.

<p>입시컨설팅 · 수시상담 학생부종합전형 · 비교과 · 수시전략 대치동 '큰물입시연구소' 대표 황민영(프란치스코) www.keunmul.co.kr ☎ 1833.7499/010.3759.2346 * 교우분들은 문의 시 말씀해 주세요.</p>	<p> 보양식 벌바지요리 / 신안무안산 현지직송 서현동 194-2(시범 먹자골목 내) 김혜원(에스텔) ☎ 031)701-6788</p>	<p>강 남 면 옥 갈비찜 · 함흥냉면 · 갈비탕 ☎ 781-3790 윤정숙(세실리아) 시범단지 먹자골목 입구</p>
<p> 경희더순한의원 http://www.thesoon.co.kr/ 다이어트 / 리프팅 / 교통사고 원장 이세진 골룸바 ☎ 031)716-8575 정자역 3번출구 젤존타워 3차 4층</p>	<p>행복가득 산부인과·소아과 ▶ 24시간 주치의 분만 ▶ 자연분만 1위 병원 ☎ 708-5600 원장 정태영 베드로 율동공원 대 주차장 50m 아래</p>	<p>태 재 한 의 원 왕(쑥)뜸 전문, 부인과 · 산후보약전문 한방자동차보험 / 어깨·허리 교정 경옥고·공진단 자체제작 한의원 원장 이용현 (바오로) ☎ 031)603-1075 (태재고개 위치)</p>
<p>로알튼 요양원 축 개원 ~ 동백동 371-1 노인 재활 전문 요양시설 요양보호사 수시 모집 royaltonhome@naver.com 강 아네스 010-2772-0408 문의 031-285-2850</p>	<p>해내밀 공인중개사무소 시범단지 매매, 전세 구합니다 이효성 제리노, 윤재희 올리아나 ☎ 706-4545 시범 삼성 한신상가 1층(서현초 운동장앞)</p>	<p>장안 공인중개사무소 ☎ 701-0888 장안타운 건영아파트 매매, 전세 전문 성실 · 신뢰로 정성껏 모시겠습니다. 이강신 에제키엘 한경순 비비나 분당동 장안타운 건영상가</p>
<p>온누리 축산 한우암소 전문(1*이상)최상품 암돼지 전문, 이바지·선물세트 ☎ 031)706-7456 허충일 안드레아, 강복심 베로니카 분당동 건영2차 후문앞(롯데마트옆)</p>	<p> 미시간음악원 Michigan Institute of Music ★ 입사·영재 전문, 전공반 취미반 ★ 피아노 작곡 바이올린 첼로 플룻 ★ 서현동93, 현대카스빌딩 214호 ☎ 031-701-3958</p>	<p>호주뉴질랜드 건강식품몰 스마트웰빙 청정 호주 뉴질랜드의 깨끗함을 선물합니다. www.smartwb.co.kr 회원가입시 5%쿠폰 + 2,000원지급 SALE smartstore.naver.com/smartwellbeing</p>
<p>특허 · 상표 · 디자인 등 지식재산권의 확보와 보호 국제특허 바른 대표변리사 남호현 세레자요한 010-9020-0700 / 02-3479-7000 hh-nahm@barunip.com www.barunip.com</p>	<p>정자파출부 가사도우미 · 배이비시터 · 이사청소 현희정 클라라 www.jhelper.co.kr ☎ 031) 782-6300 정자역 3번출구</p>	<p> 프리미엄 치과 성장/성인교정, 임프란트(오스템,독일), 레이저미백, CT 의학박사 오영수 대건 안드레아 (치과 교정 전문의) ☎ 8016-2888~9 삼평동 붓들사거리(스타벅스 옆건물 3층)</p>

주보 광고 모집

- 광고주는 본당 교우 우선
- 접수 : 본당 사무실 031) 780 - 1114

비산동성당 소식

2018. 12. 23 대림 제4주일

■ 한 주간의 정성 (12.13 ~ 12.19)

(단위 : 원)

대림 제3주일 (자선주일)	주 일 헌 금 (12.16)	
	교 무 금	
감 사 헌 금	· 최명숙 50,000	· 김인갑 1,000,000
	· 김홍신 100,000	· 김명희 200,000
	· 황병로 1,000,000	· 김호영 100,000
		· 익 명 500,000

■ 전입 오신 분들 환영합니다.

■ 전출 가신 분들 안녕히 가십시오.

번호	성명·세례명	지역-구역-반	오시는 곳	번호	성명·세례명	지역-구역-반	가시는 곳
1	이환성 아우구스티노	비산삼성-02-02	병사세례	1	윤희복 시몬	덕천삼성2-05-01	대림동
2	이정현 라파엘	덕천삼성1-01-03	가톨릭센터	2	오경신 안드레아	덕천삼성2-03-03	호평
3	정병권 스테파노	그린빌-04-02	장산	3	채정순 에밀리아나	비산삼성-04-03	삼정동
4	박종식 요한	그린빌-02-05	후암동	4			
5	유환규 프란치스코	덕천삼성1-04-03	중앙	5			
6	김미연 글라라	비산삼성-03-02	복음화국	6			
7	김지원 마리아	그린빌-04-03	포일	7			
8	양달순 콜롬바	비산삼성-06-05	군포	8			

■ 교중미사 전례봉사 - 미사 전 주보 나눔 · 신자들의 기도 · 예물 봉헌 · 헌금 계수(해바라기방)

12월	일동삼성 지역	1월	대우 지역
-----	---------	----	-------

■ 단체 모임 일정 (12월 23일 ~ 12월 30일)

날 짜	시 간	단 체 명	날 짜	시 간	단 체 명
12월23일	13:30	상임위원회월례회의			

경희예스한의원

월화수목 9시 ~ 9시

금 9시 ~ 7시

토 9시 ~ 2시

비산한화꿈에그린
정문 앞

031) 689-3949

이중응 바오로
최지혜 세실리아

교우와 거래합시다

<p>원조 웅심이 메밀밭국수</p> <p>최석중 대건안드레아 이영미 모니카</p> <p>010-8808-7992 ☎ 442-5080</p> <p>비산사거리 전자랜드 옆골목</p>	<p>들리익스프레스</p> <p>(허94보증보험 가입업체) 포장이사.일반이사 전문업체</p> <p>☎ 444-0303 466-0303 010-5341-0303</p> <p>안양시 만안구 안양동155-1</p> <p>임종주 (치백요셉) 허춘애 (수 산 나)</p>	<p>래미안 현대부동산</p> <p>삼성래미안, 한화, 롯데낙천대, 대림, 주공그린빌, e편한세상</p> <p>☎ 448-7500</p> <p>비산삼성 단지내상가 203호</p> <p>이상암 (베네딕도) 이미자 (레 지 나)</p>	<p>래미안 세종부동산</p> <p>삼성래미안, 한화, 롯데낙천대, 대림, 주공그린빌, e편한세상</p> <p>☎ 469-8989</p> <p>비산삼성 단지내상가 114호</p> <p>김무형 (젤라시오) 신건상 (베로니카)</p>
<p>늘바른 부동산</p> <p>진흥아파트. 주공뜨란채. 일동삼성래미안</p> <p>☎ 442-8285 010-6248-8742</p> <p>안양1동 주민센터 옆 우편취급소 옆</p> <p>하종복 (미 카 엘) 임명숙 (미카엘라)</p>	<p>샘모루 약국</p> <p>비산동 관악대로 135</p> <p>샘모루 빌딩 1층</p> <p>031) 442-9905</p> <p>이정하 (라파엘라) 박선희 (스 텔 라)</p>	<p>꿈에그린 부동산</p> <p>비산한화꿈에그린 강남. 일진. 동산</p> <p>☎ 447-5500</p> <p>꿈에그린 104동 중앙 정문 앞</p> <p>강윤규 (바 오 로) 정인순 (아니시아)</p>	<p>GnB 어학원 -샘모루 캠퍼스-</p> <p>2016년 본사선정 안양 유일의 최우수 캠퍼스</p> <p>최강 파닉스 수업과 최상의 관리</p> <p>초등학교 1학년을 위한 울트라 라이프 프로그램</p> <p><비산 래미안 본상가 5층> 염윤정 (보 나) ☎ 031.385.7444</p>
<p>토박이 신축빌라 (안양·군포 / 터지역 문의)</p> <p>전·월세 자금으로 내집 마련 건축주 직접분양 / 수수료無 교우분 상담 환영</p> <p>☎ 010-4518-7635</p> <p>최근영 (야고보)</p> <p>비산초 3회 / 신안중 6회 안양공고 기계과 25기 졸업</p>	<p>“우리가족 주치의” 심미치과</p> <p>보험틀니 / 보철스켈링 / 보철임플란트</p> <p>심미보철 / 임플란트 / 레이저 잇몸치료</p> <p>비산동 554-1번지 샘모루빌딩 5층</p> <p>☎ 031)441-6293</p> <p>원장 이광정 (스테파노)</p>	<p>경희사슴한의의원</p> <p>편안한 진료, 따뜻한 진료.</p> <p>평일 저녁 9시까지 진료합니다.</p> <p>☎ 031-446-1077</p> <p>메가트리아 1단지 정문 앞 마드리드상가 4층</p> <p>정수환 (노 엘) 안서현 (마리아)</p>	<p>닥터 준 치과의원</p> <p>★ 자연치아살리기 ★ 환한 미소를 되찾아드립니다.</p> <p>3D-CT 임플란트 / 보험틀니 / 심미보철</p> <p>래미안 메가트리아 1단지 정문 앞 연안빌딩 4층</p> <p>☎ 031) 469-7575</p> <p>대표원장 강석준 (요셉)</p> <p>서울 성모병원 임플란트학과 외래교수</p>

본당 교우들이 운영하는 사업장입니다. 참고하시어 많은 이용 바랍니다.

천주교 비전동성당 교우상가 안내



비전동성체성혈성당

고지당 한의원

한방내과 · 남성질환 · 비만 · 교통사고
(침, 한약, 약침, 추나, 물리요법)

☎ 651-3375

BYC사거리 두리감자탕 옆 1층

원장 : 한의학 박사 김응식(라파엘)

평택 복음내과

평택시청 소방서 앞, ☎ 656-1254

공단 5대 암검진, 위장 내시경

각종 초음파

원장 : 김안명(알렉시오)

이태리헤어

소사별점* (채선당 맞은편 2층) 031)655-9378

중앙점* (자연산부인과 옆) 031)654-9378

CGV점* (영화관 2층) 031)668-9378

위조성(요셉), 이희정(마리아)

뮤직톡톡음악학원

♫ 유아음악(음악동화+오감활동, 피아노)

♫ 국악 (해금, 가야금, 단소)

♫ 647-0365 / 비전3로31(이화초등학교 맞은편)

♪ 원장 : 이소라(에 단)

NAVER / 뮤직톡톡음악학원

전영 수학 전문

수강생 명문대 다수 합격(서울대, 경찰대, 사관학교 등)

30년 경력의 노하우(교우회비 특별할인)

현 대치동 “미래인재”, “유토마학원” 대표강사

주말(토,일) 평택지역 특강 중

전영(사도요한)010-4722-0792/010-4711-0792

만화카페 “내방처럼”



내방처럼 편안하게 즐기자!

블로그: blog.naver.com/o210o

진사리 다이소매장 맞은편 3층

TEL: 031)656-8144 010-9217-8144

이일영(사무엘), 오임환(사비나)

인테리어, 도배·장판

고려종합장식

현관중문 · 폴딩도어 · 브라인드

합정 초등학교 앞/☎ 653-5234

H.P : 010-3329-8066

이준철(요셉), 나경애(카타리나)

평택 성모안과

수술상담

☎ 618 - 3131

평택역 앞, 파주옥 뒤

원장 : 안과전문의 강태환(노엘)

K비전안경

대형 매장의 서비스를 느껴 보십시오.
교우 할인 10%, 추가 5% 포인트 적립

☎ 618-0929

평택시청 사거리 천안 지하철도앞

심재홍(가예따노)

탱구리협동조합 매장

유기농, 친환경 먹을거리와 장애인들과 함께사는
공동체의 가치를 판매합니다.(위치:성당 주차장)

운영시간 : (화~토)오전 10시30분~오후2시

오후8시~10시 (주일)오전 10시~ 저녁 9시

사무국장 김용한(010-3348-8479)/657-4797



Share(쉐어)



Together(투게더)....



사랑의 기쁨. (*AMORIS LAETITIA*)

가정에 관하여, 주교와 신부와 부제와 봉헌 생활자와 그리스도교 혼인을
한 부부와 모든 평신도에게 보내는 프란치스코 교황 성하의 권고

제 4 장 혼인의 사랑

- 사랑은 모든 것을 바랍니다. -

116. ‘판타 엘피제이’ (*Panta elpizei*). 사랑은 미래에 대한 희망을 잃지 않습니다. 앞에서 언급한 ‘믿는다’라는 단어와 연결되어, 이는 상대방이 변하여 성숙해지고 놀라운 아름다움을 발산하고 몰랐던 능력을 보여 줄 수 있다는 것을 아는 이의 희망을 말합니다. 이는 이 세상의 삶에서 모든 것이 바뀔다는 것을 의미하지는 않습니다. 이는 비록 어떤 일들이 우리가 바라는 대로 이루어지지 않는다 하더라도 어쩌면 하느님께서 구부러진 것을 곧게 만들어 주시고, 우리가 이 세상에서는 극복할 수 없는 악에서 어느 모로 선을 이끌어 내신다고 여기는 것입니다.

117. 여기에서 희망은 그 온전한 의미를 드러냅니다. 이 희망은 죽음 건너편에 있는 삶에 대한 확신을 담고 있기 때문입니다. 이러한 사람은 자신의 모든 나약함에도 하늘나라의 충만함을 향한 부르심을 받습니다. 그 사람이 그리스도의 부활로 온전히 변화되면 그곳에서는 그 사람의 나약하고 어둡고 병적인 측면이 더 이상 존재하지 않게 됩니다. 그곳에서 인간의 참된 본질이 선하고 아름다워질 수 있는 모든 힘으로 빛나게 될 것입니다. 이를 깨달으면 우리는 이 세상에서 괴로움을 당해도 희망의 빛으로 사람들을 초자연적인 시각으로 바라보고, 비록 아직 보이지는 않지만 언젠가 하늘나라에서 누리게 될 그 완성을 고대할 수 있게 됩니다.

본당 설정 25주년 기념 영적 생활

- ◆ **신앙운동** : 본당 설정 25주년 기념 영적 선물 묵주기도 일천만단 봉헌하기
(부제) 묵주기도의 어머니께 봉헌하는 영적 꽃다발
- ◆ **행사기간** : 2018년 5월 25일 ~ 2020년 5월 성모의 밤 (만 2년)
- ◆ **참여주체** : 산본성당 신자 전원

단 수	본당 설립 25주년 기념 묵주기도 봉헌자 명단													
2400	김홍련													
1200	하순옥													
1000	문경혜	이상구	도미란	황명복	사랑의샘 Pr.									
800	권경자													
700	조경일	박희연												
500	배민환	이정희	임성식	이경희	박유순	이은자								
400	김명수	김종집	강정란	김계순										
300	임경숙	정명재	안득순	조화자	김주산	전재복	김복동	이희자	김동열	권경희	김순례	첫영성체 교사단	방극환	김춘식
200	이계분	김해원	최은영	홍남식	유연상	최순이	박덕희	배재숙	박정희	이은분	이대봉	이종례	양춘자	함금자
	고귀용	서정남	오경화	김택균	윤병철	최복순	최분득	문봉남						
100	이상순	김영빈	김유림	신승철	오은경	김인자	류은지	김외순	정순자	이지혜	이광웅	황기석	이후윤 가족	유신중
	장윤희	김영숙	김마르타	박옥심	우금자	이수산나								

금주간 집계 : 26,580단 / 총 992,820단

목표는 묵주기도 1천만단 영적 꽃다발 봉헌입니다. 언뜻 어려운 목표라고 할 수 있겠습니다. 그러나 주위의 신자들을 독려하고 냉담 중인 교우까지 모두 함께 나아간다면 25주년 그 날에는 모든 신자가 참여할 것으로 믿습니다. 산본 공동체의 활성화와 개인의 성화를 위해 성모님의 전구를 청하는 1천만 단 영적 꽃다발 봉헌에 신자 한 분도 빠짐없이 적극 참여하여 아름다운 공동체로 거듭날 수 있기를 기대합니다.

산본성당 25주년 준비 위원회



산본성당가족

2018. 12. 23.

성사 안내	유아세례 : 짝수달 둘째 토요일 오후 4시 병자영성체 : 매월 첫째 목요일 (1월, 8월 제외) 성 시 간 : 매월 첫 목요일 저녁 7시 30분 차축복 및 혼배면담 : 사무실에 개별신청. 대인축복 및 병자성사 : 매주 토요일 오전 9시 미사	예비신자 교리시간	화요일 저녁반 : 오후 8시 목요일 오전반 : 오전 11시 금요일 오전반 : 오전 11시 토 요 저녁반 : 오후 8시 주 일 오전반 : 오전 9시 30분
천주교를 알고자 하시는 분은 본당신부님, 수녀님 또는 사무실에 문의하십시오.			

<전입 가족>			<전출 가족>		
직전본당	세대주(성명·세례명)	주소 (구역-반)	세대주(성명·세례명)	전 지 역	전출본당
서교동	김소연 글로리아	개나리 1336-601(2-7)	김홍규 미카엘	마르코	서울대/중림동약현
군포	김정미 율리아나	백두 982-1405(4-2)	이민희 체칠리아	마르코	대전/장재
군중교구	김정한 바르톨로메오	극동 961-2002(1-1)	이상근 이시도르	마태오	서울대/신수동
북대동	김해준 요한	솔거 730-1304(2-2)	장재근 펠릭스	루카	수원/부곡동성요셉
			유세근 안드레아	마태오	수원/매곡

본/당/소/식/안/내

1. 우리들의 정성 - 교무금 및 감사헌금을 봉헌 해 주신 모든 교우분들께 감사드립니다 -

- 교 무 금 : 17,787,000원
- 대림 제3주일헌금 : 5,433,060원
- 자선주일 특별헌금 : 2,390,310원
- 기타헌금(건축) : 1,000,000원
- 감사헌금 : 1,950,000원
- 주일학교 후원금 : 450,000원
- 주님성탄대축일 합동미사예물 : 505,000원
- 감사헌금 봉헌내역 :
 - 故 이 선(루갈다) 100만 강영록(마르코) 10만
 - 안젤라 10만 익명 75만
- 주일학교 후원금 봉헌내역 :
 - 염철호(아브라함) 25만 고수정(안나) 20만
- 봉성체 선물 후원 : 이상미(세실리아)자매님께서 봉성체 환자 성탄선물을 후원해주셨습니다. 감사드립니다.

2. 함께 기도해 주세요.

† 자비로우신 주님, 언제나 주님의 부르심에 따라 살아가려는 자녀들의 바람을 즐겨 들어주소서.

지향	소속	기도 내용	지향	소속	기도 내용	지향	소속	기도 내용
윤관섭 요한	마태오지역	심근경색	박찬민 안토니오	마르코지역	신장	홍용표 안나	루카지역	암 수술
이재송	루카지역	신장암	구금숙 소피아	수서 성당	뇌병변(뇌출혈)	신현순 마리아	마태오지역	신장, 심장
김해령		말트립프종	이화조 안나		암투병	이정애 루치아	군포성당	갑상선암
김고이 안나	루카지역	심근경색	김재인 크리스티나	마태오지역	뇌종양			

♥ 교우분들의 기도를 희망하시는 분은 사무실로 접수해주시기 바랍니다. ♥

지난 주간 선종하신 교우		금주간 기일을 맞는 교우	
선종일	성명·세례명	선종일	성명·세례명
2018.12.16	신우상 세례자요한	2015.12.21	정창교 베다
		2016.12.22	하태욱 안젤모
		* 선종 5주기까지 기도지향이 올라갑니다.	

광고료 : 1개월/50,000원, 6개월/200,000원

* 교우와 거래 합시다 *

- 학원, 부동산, 음식, 건강식품, 생활시설 -

<p>사고력교육센터 / 초·중 지혜의 숲</p> <p>* 사고력 독서토론논술 · 에세이 * 특별모집 : 예비초1/ 예비중1/방학특강</p> <p>www.지혜의숲산본.com 김미카엘라 (393 - 0120)</p>	<p>ENA융합영어</p> <p>영어식 사고훈련+지적능력함양+추론능력+표현능력 초 · 중 · 고 영어전문학원</p> <p>· 최신출제경향 BIG DATA 분석 (해상부 내신 · 수능심화 · 논 · 구술 · 면접) · TOEFL 평균115 · TOEFL 만점자 배출 · TEPS 전원1급 · 외고Essay 만점자 다수 · 수능10년 연속 가의 전원1등급 학제간 융합(인문학+자연과학) 영어를 통한 창의적 · 통섭적 사고능력배양</p> <p>(031)476-1218 영어논술, IDT TOEFL, TEPS, SAT, 유학지도, 언어창발 http://cafe.naver.com/enaenglishacademy</p>	<p>Sunny & Yessica's English</p> <p>오슬랜드 대학교 / 뉴욕 시립대학교 출신의 젊고 열정 넘치는 두 원장님들이 직강하는 영어!</p> <p>체계적인 문법/쓰며드는 파닉스/원어민의 발음/ 스파르타식 카리스마 장기유학/외국소재대학 졸업/원어민 강사/ 내신강사 경험으로 탄탄한 커리큘럼 구성능력1:1 맞춤별/ 성향별 커리큘럼 구성능력과 교감능력</p> <p>공내초/공내중/태을초/산본정독원센터 앞 목련우방 상가 2층) or 홍진초/화산초/홍진중(율곡) 농협 중심상가 2층)</p> <p>☎ 010-9505-0395</p>	<p>개나리 공인중개사 ※산본 전지역 아파트, 주택, 상가 취급※</p> <p>TEL : 031) 398-8800 13단지 개나리아파트상가 김진선 (안젤라)</p>
<p>한양공인중개사 산본 전지역 아파트, 주택, 상가 취급</p> <p>12단지 한양아파트 상가내 TEL 031) 394-5100 박 화 자(로사리아)</p>	<p>진평 세무회계 대표세무사 이동현 (모세)</p> <p>가장 · 세급신고/양도 · 상속 · 증여 부가세, 소득세, 법인세 산본역 3번출구(파리바게트 5층) ☎ 1522-5798</p>	<p>홍두깨 샤브샤브 만두전골 아귀찜 닭볶음탕 바지락칼국수 들깨칼국수 떡만두국</p> <p>13단지 스파렉스사우나 2층 031-399-2263 010-5582-5694 김용현(아우구스티노) 박미경(화라)</p>	<p>춘 하 추 동 들깨수제비, 바지락칼국수 감자옹심이, 팔죽, 갈비탕, 삼계탕, 해물파전</p> <p>산본 11단지 군포농협주차장 출구 앞 ☎ 031-396-0789 010-8827-8695 최범기(다니엘), 송은화(모니카)</p>
<p>권가네 부대찌개 대박기원 부대찌개 / 하루영양등록 밥상 일등우리아이 돈가스 / 아무지개 참치주먹밥 군포시 산본동 1061-1 현대아카데미 201호(13단지정류장앞) ☎ 031-391-5152 010-2612-5152 권 미 나(빅토리아)</p>	<p>청결 · 맛 · 친절 미 향 떡 집</p> <p>수제왕모찌/떡케익/행사떡 류범식(세레자요한), 홍연정(소피아)</p> <p>031-398-8505 010-3564-2783 (13단지 곡란중학교 정문앞)</p>	<p>숯불갈비코스요리 아리랑</p> <p>【코스요리】 한우코스, 한돈코스, 스페셜 A, B코스 【숯불구이】 꽃등심, 와규 생등심, 생갈비, 양념갈비 【점심특선】 갈비정식, 불고기정식, 육회비빔밥, 갈비탕, 냉면</p> <p>군포시 당정동 996-1(한세대학교 옆) ☎ 031.458.5080 상견례, 돌, 회갑연 단체연회식(10~50석) 최광덕(바오로) · 성민선(루치아)</p> <p>NAVER 군포 숯불갈비 아리랑 검색</p>	
<p>뚜레쥬르 산본역센터로점 성탄 케익 단체주문 받습니다!</p> <p>경후불(미카엘라), 박문구(미카엘) 중심상가 센터로 601, 114호 031.393.0234</p>	<p>Hyundai Oilbank</p> <p>(직영) 우신주유소 안양시 동안구 호계동 1026-10 (산본고가차도 의왕방면 300M) ☎ 031-455-0574 조만호 프란치스코</p>	<p>주)제로콜투어 추억을 담아 드리는 큰 그릇</p> <p>가족처럼 안전하게 모십니다. 최고급 차량(아름다운 음향설비 완비) ▶ 학생 현장 학습 ▶ 성지순례, 산악회, 단풍관광</p> <p>☎ 010-3786-7931 담당이사 : 박성균(사도요한)</p>	<p>UP & DOWN 업앤다운 중고차 매매상담 010-7933-7953</p> <p>대표 정광민(바오로) 이유라(헬레나)</p>
<p>장난감 나라 장난감 도/소매점 865입 여중무용</p> <p>장소: 예전각 사거리 건너편(금정동 고가 사거리) 주소: 군포시 금정동 910-5 ☎ 031-427-7335 HP.010-3630-1597 대표 : 김병준 베드로</p>			

* 교우와 거래 합시다 *

- 병원, 한의원, 생활시설, 복지 -

<p>두리이비인후과</p> <p>이비인후과 전문의 2인 진료 어지러움증/코수술/편도결석 · 고려대학교 의학박사 · 고려대학교 이비인후과 외래교수 · 국립 장기이식관리센터 이비인후과 전문의 · 국립 암센터 두경부종양클리닉 자문교수 · 대한민국 미래를 여는 인물 대상 (2012년) 한솔 스포츠센터 2층 TEL. 397-7577 문준환(이나시오) / 장원익</p>	<p>SOK속편한내과 HEPATO-GASTROENTEROLOGY CLINIC CENTER</p> <p>의학박사/소화기내과전문의/교수출신 원장 : 김명식, 김인한(요셉파), 정봉주</p> <p>· 위 · 대장내시경 및 용종절제술 전문병원 · 부설 건강검진센터 · 종합검진 · 보험공단검진 · 암검진 · 최첨단 각종 초음파검사, 정밀 골밀도 검사 · 국가필수 예방접종 · 성인예방접종(대상포진, 폐렴, 자궁경부암)</p> <p>산본동 한솔스포츠센터 2층 TEL: (031)393-0068~9</p>	<p>에이스치과 ACE Dental Clinic</p> <p>중심상가 힘 정형외과 건물 3층 단국대학교 치과보철과 외래부교수 보철과 인정의 구강악안면임플란트학회 우수회원</p> <p>☎ 397-2875 은 준 영(알페리오)</p>	<p>바른 이 갖기 김.현.치.과 교정치료 전문치과</p> <p>치열교정, 수술교정, 성장기 턱교정 산본 중심상가 중심 분수대 옆 센더빌딩 A동 4층 031) 393-2800 치의학박사, 교정인정의 김 현 안젤라</p>
<p>김경중 내과의원</p> <p>만성질환 관리 (고혈압, 당뇨병, 고지혈증 등)</p> <p>진료시간 : 평 일 09:00~18:30 토요일 09:00 ~ 13:00 산본시장 사거리 (생생당약국옆 2층). 레이안하이아스@상가 신한은행 건너편 ☎ 394-1919 원장/내과전문의 : 김경중(마르티노)</p>	<p>사암아침 한의원</p> <p>· 진료안내 : 월 ~ 금 am 06시 ~ pm 17시 [목요일 오후 : 휴진] 토 am 06시 ~ pm 14시 · 일요일, 공휴일 : 휴 진</p> <p>13단지 정류장앞 031) 393-5090 원 장 : 전상규(마태오) / 박수미(엘리사벳)</p>	<p>화통한의원</p> <p>감기,비염,통증,중풍,비만,성장, 부인,소아,류마티스,베체트병, 크론병,루푸스,각종 암</p> <p>군포시 금산로 112,1층(역원빌딩,산본동) 산본사거리 근처 ☎ 031)391-7576 원장 이준영(판탈레온)</p>	
<p>장경^족한의원</p> <p>장부 경락 원리와 원칙에 따라 진단하고 공식을 따른 원인 치료</p> <p>레이안 아파트 맞은편 산본시장 입구 2층 ☎ 031)395-1075 원장 : 박상현(안드레아)</p>	<p>Oracle 오라클피부과의원 산본점 (구, 드림필피부과와 같은 원장진료)</p> <p>· 급만성 피부질환(아토피, 무좀, 건선, 여드름, 피부암) · 백반증 엑시머광선 치료 · 주름줄트라피팅, 보톡스필러, 췌피마용성형술 · 비만클리닉, 지방흡입술 · 탈모클리닉, 모발이식수술 · 레이저(점,검버섯,사마귀,문신),PL,기미레이저토닝,홍터프락셀, 여드름근치술</p> <p>한솔사거리 스포츠센터 맞은편 신원타워빌딩3층 ☎ 398-1931~2 www.dtskin.co, sb,oracleclinic.com 피부과전문의, 의학박사 차형기(베드로)</p>	<p>가톨릭 임마누엘</p> <p>결혼정보 44년 전통 초혼, 재혼 전문</p> <p>명동성당 정문 한국 YMCA 504호 02) 757-3343 이 수산나</p>	
<p>산본 요양원</p> <p>♥ 어르신들 가족처럼 ♥ 13단지입구 버스정류장앞 ☎ 031-393-8811</p> <p>원 장 문홍민(블로) 부원장 오승진(리베라따)</p>	<p>열린연세정형외과</p> <p>안양에서 이전개원</p> <p>관절 · 척추 · 전문치료 · 수술 · 도수 · 물리치료 (위치) 산본 이마트 옆 투데이몰 뒤쪽 건물 센트로601, 4층</p> <p>☎ 1811-0807</p>	<p>오맹큐 천연염색 O Thank You</p> <p>✓ NO암모니아, 냄새없음. ✓ 새치염색. ✓ 천연헤나100%. ✓ 두피마사지, 모발케어.</p> <p>오맹큐산본3호점 ☎ 393-9933 삼성래미안122동 건너역자골목200M 유경자(로사) 010-8758-6204</p>	
<p>두피 및 모발 건강을 생각하는 조소연 헤어</p> <p>13단지 우성미성프라자 2층 ☎ 031-392-0896 원장 조소연(세실리아)</p>	<p>Arcadia 천연·발효액 비누</p> <p>클린징, 청소년 여드름, 성인여드름, 건선, 흉조 www.arcaskin.com ☎ 010-2019-7016 전용준(안드레아), 한명진(유스티나)</p>		

“교우들 서로서로 거래 합시다”

〈믿음 · 신용 · 친절을 실천 합시다.〉

수 학 과 외	고 향 떡 집	비만 전문 클리닉
수학전문 강사 / 서울대 입시학원 고등부 및 경시대회 경력 다수 문 · 이과 내신 · 수능 · 적성 지도가능! 과학탐구영역 지도 가능! 민지영(이사벨라) · 송덕환 ☎ 010-7117-1955	돌떡, 백일떡, 개업떡, 편육 잔치떡, 폐백일체 본오동 814/신한은행 앞 ☎ 419-0991 / 016-9770-5879 안익환(사도요한), 김정미(바울라)	S라인 미모! 느낌아니까! 중앙동 롯데백화점앞 영풍빌딩 3층 ☎ 402-3361 미 모 산 부 인 과 원장 원찬연(스테파노)
죽 이야기 <small>자연에서 영감을 주다</small> 고잔점 Take-Out! 모든메뉴 포장, 배달됩니다. 연중무휴, 명절에만 쉽니다. 고잔동 네오빌 615동앞 ☎ 401-6263 / 010-9151-3584 현몽주(바오로) · 김봉남(마리나)	우식 공인중개사 상가 · 다가구 · 전, 월세 · 매매 본오1동 722-12 반월공원 사거리 ☎ 502-2002 / 011-663-9118 대표/공인중개사 강미원(말가리다)	상콤한 치과 진료과목 : 레이저 잇몸성형, 임플란트 교정, 치주, 보철 본오동 우성아파트 맞은편 3층 ☎ 415-2828 원장 이성욱 다미안
홍삼 · 인삼세상 (신안 1차 후문 맞은편) ▶ 구중구포 홍삼액 ▶ 수삼 / 건삼류 일체 ▶ 한약재료(건강식품위주) / 꿀 ▶ 홍삼사탕류 일체/ 건강차/ 건강환 일체 ☎ 031-416-6115 / 010-8034-8115 최정자(베로니카)	자미한의원 자미한의원 비염 · 축농증 · 성장 아토피 비만 · 갱년기 클리닉 혈행 개선을 위한 혈관레이저 시술 본오동 880-3 상록이비인후과 앞 ☎ 031) 408-8877 원장 민용기(바오로)	신안산 공인중개사 빌라, 상가, 다가구, 전 · 월세 매매 본오1동 885-6, 본원초 사거리 ☎ 418-8982 / 010-2344-0309 공인중개사 정인순(소화테레사)
중고 자동차 성실상담 믿음을 드리겠습니다! 중고차 사실분 · 파실분 · 할부 신차 · 폐차 · 자동차보험 ☎ 010-8412-6285 박상인(빈첸시오), 박용숙(카타리나)	무한리필 샵 무한리필 샵 샵 샵 전문점 상록수 점 오픈!!! 무한리필 샵 샵 샵! 평일 점심, 저녁 특선! 본오1동 829-1(구 소담채) ☎ 415-1988 / 010-9557-1988 최호(베드로) 이지영(아네스)	이브자리(본오점) 예단, 혼수, 침구 전문 상록구 본오동 870-8 (신안 1차 후문 맞은편) ☎ 502-0900 한선진(베드로) · 남궁진(카타리나)
레베카 통가족 공예 1,2,3. 단계별 정규강좌 가족 카빙수업 / 1,2급 자격증 발급 본오동 666-15번지, 2층 ☎ 010-5567-1758 홍승희(가밀라)	발라바묘원 안산시 부곡동 소재 개인묘원 교우 친절히 상담 부부, 가족묘, 화장, 봉안 하실분 ☎ 010-6272-6214 강 발라바	Moon Hair 교우분들 펴, 염색 시술시 클리닉 서비스 !!! 본오2동 827-9 / 시골순대 건너 ☎ 031-415-0815 / 010-9295-8171 문정민(마리아)
공 부 방 초등 전과목, 중등 영/수 내신대비 철저관리 010-5650-8511 김은미(젼마)	꿈의 숲 <small>독일 발도로프</small> 어린이집 <small>전문 교육기관</small> 보육대상 : 0세~7세 본원초교후문앞 김경애(아네스) ☎ 010-7275-9964	독일어 과외 / 유학 컨설팅 현지인과 SKYPE 화상수업 1:1 온라인 수업을 통해 기초 문법부터 단단히! 의대/약대/음대 진학상담 원서접수 및 서류작성대행 ☎ 010-7619-1495 권보연 베로니카



상록수 소식란

✠ 본당 전례부 단원모집 안내

· 성가대

미사전례에 함께하실 성가단원을 모집합니다.

11시 교중미사에 주님께 찬양 돌리는 성가 봉사로 신앙생활에 새로운 활력소를 느껴
볼 수 있는 성가단원에 교우여러분의 많은 관심과 참여 바랍니다.

문의 : ☎ 010-3870-2781 / 성가대

· 제대회

미사 준비와 제대봉사를 하는 제대회에서 회원을 모집합니다.

함께해주실 자매님들의 많은 참여 바랍니다.

문의 : ☎ 010-9243-3439 / 제대회

· 독서단

미사전례에 함께해줄 독서단원을 모집합니다.

하느님 말씀을 봉독하며 미사에 참여하는 독서는 교우여러분에게 많은 은총을 선물할
것입니다. 교우여러분의 관심과 참여 바랍니다.

문의 : ☎ 010-4790-3242

※ 본당 전례에 함께하실 분들의 많은 관심과 참여를 바라며 수녀님 또는 사무실로 문의
하셔도 됩니다.



□ 전입 오신 교우 환영합니다.

	성명	세례명	교우	주소
1	이정자	파우스타	2	LG 211-601
2	김수영	요셉	2	LG 404-1801
3	김엽순	도미나	5	모아 202-402
4	박일규	요아킴	4	칠보 605-802
5	김연주	스테파니아	2	LG 104-1503
6	최선미	아네스	3	칠보 606-2202

▶ 전입 교우의 연락처는 사무실에 문의해주시고,
구역 반장님들께서는 방문하셔서 환영인사 부탁
드립니다.

□ 감사헌금 봉헌하신 분

성명	금액
이동규(다니엘)100,000	김정희(데레사)100,000
권미경(아네스)200,000	이신상(마리아)100,000
강금례(도미니카)50,000	한규석(노르베르토)50,000
박지연(안젤라)300,000	차남례(미카엘라)100,000
이근명(베드로)100,000	이경미(엘리사벳)100,000
김영(논나)300,000	이명희(시몬)500,000
김태형(베드로까니시오)100,000	
LG2-2구역 100,000	우쿨렐레 동아리 200,000
고봉민 김밥 200,000	익명 300,000
합계	2,900,000

□ 전례 및 청소봉사 안내

구분	봉사 날짜	구역
이번 주	12월22(토)~ 12월28일(금)	칠보5가3,4
다음 주	12월29(토)~ 1월 4일(금)	칠보5나5,6

□ 본당 전례 안내

기일 미사	매월 첫 번째 수요일 10:00
성시간 미사	매월 첫 번째 목요일 19:30
성모 신심미사	매월 첫 번째 토요일 10:00
환자 봉성체	매월 두 번째 목요일
찬양 감사미사	매월 두 번째 화요일 10:00
유아세례	3,6,9,12월 첫 번째 토요일 저녁미사 후

□ 2018년도 수입/지출현황 (12월10일~12월16일)

수입항목	수입액	지출항목	지출액
교무금	10,065,000	선교비	3,802,700
주일헌금	3,517,000	교구공납금	9,205,500
감사헌금	2,900,000	특별헌금	6,844,000
특별봉헌금	1,987,000	미사에물	4,980,000
		후원금	300,000
		단체보조비	1,300,000
		일반관리비	9,039,130
합계	18,469,000	관리비	2,652,720
미사에물	1,270,000		
	전액교구송금		38,124,050
잔액 : 113,774,590			
본당 부채 현황 : 신탁 대출금 1억원			

교황 “한반도의 항구한 평화 위해 항상 기도”

프란치스코 교황이 10월 31일 교황청 국무원장 피에트로 파롤린 추기경 명의로 서울대교구장 겸 평양교구장 서리 염수정 추기경에게 보낸 서한을 통해 ‘2018 평화의 바람, DMZ 국제청년평화순례’ 참가자들이 공동 서명한 서신을 보내준 데 감사의 뜻을 전해왔다. 교황은 또 이 서한을 통해 “한반도의 항구한 평화를 위해 항상 기도하고 있다”는 말씀도 알려 왔다. 이어 “한편으로 순례의 은총이 모든 사람을 격려하여 형제적 연대와 지속적 평화에 바탕을 둔 세상을 건설하는 일에 협력하기를 바라신다”고 전하고 “교황님께서는 하느님의 기쁨과 축복이 여러분 모두에게 내리시기를 기원하신다”고 덧붙였다.

- 가톨릭 평화신문 발췌 -

교우와 거래합시다.

<p>성모 수 메디컬 소아과전문의 • 내과전문의 일요일 2인 진료 공단 검진, 암 검진 위 • 대장내시경, 초음파</p> <p>☎ 294-7502 이수 프라자 3층 원장 이승현(니콜라오)</p>	<p>럭키 공인중개사 LG빌리지/칠보마을/호매실자구 아파트/분양권/상가/토지/투자 무엇이든 상담 환영합니다!</p> <p>LG 1단지 칠보6단지 정문 앞</p> <p>☎ 292-7788 유선태(발렌티노)</p>	<p>서울 수 치과</p> <p>국민은행 서수원지점 4층</p> <p>☎ 207-2828 원장 홍순찬(마르티노)</p>	<p>최고의 수학 (해법수학, 셀파수학)</p> <p>LG빌리지 주 상가 4층</p> <p>☎ 227-8114 원장 정윤숙(에스텔)</p>
<p>서수원 숯불 갈비</p> <p>착한가격 모범업소 경기도 대상 수여 쌈밥정식/고기류 일체</p> <p>☎ 291-7798 LG 빌리지 1~2단지 사이 청석골 약수터 앞</p>	<p>호매실 병천순대 병천순대, 소머리국밥, 머릿고기, 굴 국밥 등</p> <p>호매실 파출소 옆 이 스페이스 시티원 210호</p> <p>☎ 292-8253 서만석(베드로) 이경미(엘리사벳)</p>	<p>(사) 몸 펴기 생활운동 몸의 균형을 바로잡아 두통.목.어깨.허리.무릎등의 통증을 완화시킴 어르신 반 개강</p> <p>칠보 신미주아파트 앞</p> <p>☎ 010-5157-3707 최길순(세실리아) 차광국(루치오)</p>	<p>청춘면가 직접 제면하는 맛있는 국수 (맛있소/맛있닭/맵소/맵닭)</p> <p>LG빌리지 4단지 후문 앞</p> <p>☎ 298-9934 2호점 : 장안구 조원동357 ☎ 241-9994 공준권(마르티노) 이병임(데레사)</p>
<p>“올바른 운전교육”</p> <p>수원역 자동차 운전 전문학원</p> <p>☎ 296-9696 수원역 뒤 평동 대로변 www.driverschool.co.kr</p> <p>하승엽(루카)</p>	<p>쌍용 자동차 티볼리(2륜,4륜),코란도C 렉스턴 스포츠 G4 렉스턴(5,7인승) 투리스모(9,11인승)</p> <p>☎ 010-5503-7654 장동규(안젤로)</p>	<p>지혜의 숲 생각의 불꽃/사유의 즐거움 초·중 연령별 사고력 교육 에세이 쓰기</p> <p>LG빌리지 주 상가 3층</p> <p>☎ 227-6569 원장 문도희(마르가리타) 이광재(베드로)</p>	<p>MTA 아이스타 태권도 유치부 • 초등부 수련관 연령별 맞춤 수업</p> <p>5단지 주공프라자 3층</p> <p>☎ 278-9999 임진배(아드리아노) 심미례(마리아)</p>
<p>콩그레 / 비즈이지 모바일 디자인 플랫폼 웨딩/돌잔치/개업식/칠순 등 행사 초대장, 모바일 브로셔, 모바일 카드로고, 모바일 홍보물</p> <p>콩그레 : www.congre.co.kr 비즈이지 : www.bizizi.co.kr</p> <p>☎ 010-8979-2902 윤향숙(아네스)</p>	<p>비상 영수 학원 초 • 중 • 고 영어 수학 (수능 • 내신 대비) 서울 JS병원 3층</p> <p>☎ 295-0007 원장 김태민(요한) 부원장 홍상미(보나)</p>	<p>세인트 마리 여성병원 산부인과. 부인과. 내과 소아과. 건강검진. 종합검진 위.대장 내시경 여의사 선택 진료 가능</p> <p>서수원 홈플러스 맞은편</p> <p>☎ 289-3000</p>	<p>DR 판촉 클럽 회사, 행사, 개업 판촉, 기념, 답례품 전문 소량, 대량, 공장직영 수건, 텀블러, 볼펜 물티슈, 수첩 등</p> <p>빠른 전화상담 받으세요!</p> <p>☎ 1899-7702 www.doranggift.com</p>



제분과위원회 워크샵 소감문

쉐마성가대 단장 문석빈



얼떨결에 쉼마 성가대의 단장을 맡게 되면서 어떻게 하면 쉼마 성가대를 활성화 하고 더욱 아름다운 성가로 주님께 봉헌드릴 수 있을까 하는 고민을 하던 중, 때마침 전례분과 단톡방에 초대되어 ‘제분과 워크샵’ 안내와 준비물 안건등의 문자를 확인하게 되었다. 기대 반, 걱정 반으로 며칠의 시간을 보냈다.

드디어 입소하는 날. 쉼마 봉사자 4명은 서로의 생각과 운영 계획을 미리 검토하기 위해 2시간 전 성당 인근 카페에서 만나 의견을 나누었는데 모두 열의와 열정이 가득한 모습으로 한마음이 되어 있음에 쉼마의 미래를 보는 것 같아서 한결 발걸음이 가벼워졌다..

사실 1박2일의 일정이었기에 어떤 분과 함께 방을 쓰게 될지에 궁금함도 없지 않았는데 불행인지 다행인지 봉사자들 중에 함께 할 형제님이 없어서 독방의 배정을 받게 되었다! 혼자 있음으로 조용히 여러 생각을 할 수 있는 기회가 주어짐에 감사드렸다.

짐 정리후 지하식당으로 들어서자 저 앞에 웬 낮익은 분이 앞치마를 두르고 익숙한 모습으로 국을 퍼주고 계셨다. 바로 주임 신부님! 섬기는 리더쉽(Servant Leadership)을 몸소 실천하고 계셨던 것이다. 뷔페식으로 가지 수가 많지 않은 음식이었지만 맛갈스럽고 분위기도 좋았다. 각 단체마다 삼삼오오 앉아 두 번 이상 식판에 음식을 담아 오는등, 즐겁고 맛있는 식사 시간을 가졌다.

다음 일정은 신부님의 말씀을 듣는 시간 이었는데, 상현동 성당에 부임하시고 겪은 상황에서 기획하신 신자의 효과적 관리에 대한 말씀을 들으면서 상현동 성당의 미래에 대한 변화를 미리 예측해 보기도 했으며 그 후 각 단체별로 직무에 대한 단체장들의 설명이 있었는데, 2019년 복음화 계획에 대해 비전을 제시하며 강변을 토하는 모습 안에서 변화는 필연이며 성당 활성화는 가시화될 것이라는 확신도 갖게 되었다.

이윽고 워크샵의 하이라이트인 “아가페(친목도모시간)”를 통해 단체에 소속된 각자의 소개, 서로를 알 수 있는 시간을 갖게 되었다. 긴장 했었던 마음들은 어느 덧 풀어지고 화합하는 즐겁고 화기에애한 분위기였다. 다음날 아침 3층 성당에서의 아침기도는 낯설은 장소에서의 불편함에서 벗어나 마음의 평화와 상쾌함을 느끼게 하는 소중한 시간이기도 했다.

한주간 소식

♣ 천상의 모후, 하늘의 문, 성실하신 모후 Cu. 2018년 연차 친목회



12월 14일 금요일.본당에서는 천상의 모후, 하늘의 문, 성실하신 모후 꾸리아가 2018년 연차 총 친목회로 친교의 시간을 가지며 한 해를 잘 마무리 하는 시간을 가졌습니다.

♣ 자선주일 금당공소 돕기



12월 16일 주일, 본당에서는 자선주일을 맞이 하여 금당공소 돕기 물품판매로 완도미역과 다시마를 판매 하였는데, 나눔을 실천하는 많은 교우들의 정성으로 좋은 결실을 맺을 수 있었습니다.

♣ 청년회 먹거리 판매



12월 9일부터 1월 말까지 매주일, 청년회에서는 군 위문품을 보내기 위한 기금 마련을 위해 추운 날씨에도 불구하고 군 고구마,호빵,가래떡등 겨울철 먹거리를 판매하며 사랑을 실천하고 있습니다.

♣ 수지 상아탑 교미시움 레지오 1일피정



12월 16일 성모 교육원 에서는 “너 어디 있느냐” 라는 주제의 본당 주임 신부님의 강의로 수지지구 상아탑 교미시움의 레지오 1일 피정이 있었습니다.

♣ 이준섭 도미니코 신부님 환송



12월 16일 주일, 본당에서는 2년 동안 함께 하셨던 이준섭 도미니코 신부님의 환송 미사가 있었습니다. 새로운 부임지에서 행복한 사제의 삶을 살아가시길 기도합니다.



주님 성탄 밤 미사 및 주님 성탄 대축일 미사 안내

⊕ 주님 성탄 대축일 밤 미사 - 12/24(월) 저녁 9시

- * 합동미사예물은 미사 전에 봉헌하여 주시고 봉헌시간에 헌금을 봉헌하여 주시길 바랍니다.
- * 당일 새벽미사(06:00)는 없습니다.

⊕ 주님 성탄 대축일 미사 - 12/25(화)

- 오전9시, 오전11시, 오후4시, 저녁7시 30분
- * 미사 중에 헌금만 있고, 12/24 합동미사예물을 봉헌 하지 못한 신자는 헌금과 함께 봉헌하주시기 바랍니다.
- * 당일 오전11시 미사중에 8명의 성인세례식이 있겠습니다.

⊕ 아기예수께 경배와 구유예물은 주님 성탄 밤 미사 후 자유로이 주님 공현 대축일까지 하시면 되겠습니다.

단체소식 및 공지사항

◆ 직암산악회 신년산행

- 일시 : 01/07(월) 오전 7시 30분 성당 출발!!
오전 7시 35분 상현농협 앞

◆ 올드레아 총회

- 일시 : 12월 23일(주일) 오후 5시 ~ 오후 7시
- 장소 및 문의: 지하식당, 010-3878-1340
꾸르실료 교육을 수료하신 모든 꾸르실리스따님들을 초대합니다. 활력이 넘치는 새해 준비를 위한 지혜를 모을 수 있도록 함께해 주세요.
- 산행지 : 태백산
- 준비물 : 월동산행 장비지참 (아이젠등)
- 문의 및 회비 : 010-2825-6876
회비 25,000원(중식제공!!!)
- 산행신청 : 인터넷 "다음카페" 에서

◆ 고3 수험생을 위한 겨울피정 안내

- 일시 : 1/11(금) 12:00~1/12(토) 12:00
- 주제 : "꿈"
- 장소 : 고초골 피정의 집(용인시 처인구 원산면)
- 신청 및 문의 : 12/30까지, 010-4940-1275
- 신청비 : 10,000원

한글주소 "직암산악회" 에 10일전 공지예정
(댓글로 좌석 확인 신청 바랍니다.)

단 체 원 레 모 임

성령기도회 (다목적홀)	매주 금요일 오전 10시 미사 후
여성소공동체 미사 및 월례회의	1/02(수) 오전 10시

신분당선 참숯구이

주소 : 상현동 64-2
(상현2동 주민센터 옆)
☎ 031-261-9339

해피데이 주·야간보호센터

주소 : 수지구 성북2로17(골드프라자M층)
음악치료, 레크레이션 등 프로그램운영
오전, 오후 어르신 송영 실시
권혜경(비비안나)·권수경(체칠리아)
☎ 031-262-7912
* 교우 어르신들을 부모처럼 모시겠습니다.

바둑애호가들의 편안한 안식처

상 현 기 원

(전석 금연석)
주소 : 현대성우5차A 상가2층
☎ 031-263-6228
원장 010-5390-5228

알려드립니다

기부금 영수증 발급 전 안내

2018년 한가위, 위령 합동미사예물로 봉헌된 금액과 교무금 및 감사헌금 등 (주일헌금, 미사예물 제외)은 기부금 영수증에 합산되었습니다. 발급 전 사무실에서 기부금 혜택 받을 대상자를 꼭! 확인하신 후 신청을 하시기 바랍니다. 발급 후에는 수정의 어려움이 있습니다.

2018년 교무금 납부 및 2019년 교무금 책정 안내

어느새 예수성탄대축일이 다가오고 있습니다. 올해 교무금을 아직 납부 하지 않은 세대에서는 교무금을 책정하시어 봉헌해 주시기 바라며, 2019년 교무금 봉헌서도 작성하시어 12월이 가기 전에 사무실로 제출하여 주시길 바랍니다.

교적 정리 안내

교적은 주민등록상 거주지를 중심으로 관리하게 되어 있습니다. 결혼해서 분가한 자녀들의 교적을 정리해 주시어 우리본당이 성숙되고 아름다운 공동체로 성장 할 수 있도록 도와주시기를 간곡히 부탁드립니다.

함께 기도해 주세요

빠른 쾌유를 위하여

- 임봉수(아마또) : 두통 15년째
- 심재량(로사리아) : 채장암 3기
- 이경옥(아네스) : 폐암 3기
- 민무식(요 셉) : 폐암
- 이경근(가밀라) : 임파선암
- 노영식(빈첸시오) : 항암치료(대장암)
- 김 시 윤 : 5살(뇌하수체 성장호르몬 이상)

전입을 환영합니다!!!

	성명	세례명	주 소	구역
1	김연중	요 한	벽산A 101-304	벽산
2	양성현	마르티노	금호페스트빌 253-504	금호2차
3	이다혜	율리안나	쌍용A 602-204	쌍용3차
4	박연주	로사리아	쌍용A 712-404	쌍용1차2
5	이경대	예로니모	LG자이 904-1804	LG2
6	김평진	요 셉	쌍용A 171-1301	쌍용2차1
7	정동욱	프란치스코	꿈에그린 103-304	꿈에그린1

* 주임신부님 전입자면담

(매주토요일 오후 2시 ~ 오후 3시30분)

* 전입자면담 후 구역 · 반으로 편성됩니다.

우리들의 정성 (12/10~12/16)

구 분	금 액
대림 제3주일헌금	10,560,250
대림 제3주일 2차 특별헌금	1,981,000
금당공소 후원금	1,000,000
합 계	13,541,250
교 무 금	23,145,000
건축헌금	70,000
3지역 판공감사예물(67가정)	1,034,000
4지역 판공감사예물(53가정)	1,050,000
5지역 판공감사예물(34가정)	580,000

감 사 헌 금

문상용(스테파노) 20만원 / 김진환(토마스) 30만원 / 이정옥(글라라) 10만원
 심보성(테클라) 10만원 / 오성식(안토니오) 40만원 / 첫영성체 차모희 20,300원
 최정현(헨리코2세) 5만원 / 익명 100만원 / 안상준(프란치스코) 10만원
 하귀향(안나) 20만원 / 김미성(카타리나) 10만원 / 박홍조(레미지오) 10만원
 김지훈(아우구스띠노) 20만원 / 성현수(레지나) 10만원 / 김영애(마르첼라) 3만원
 김현수(프란치스코) 20만원 / 이경길(라파엘) 10만원 / 장근(니콜라오) 100만원
 조성순(안젤라) 10만원 / 허수연(세실리아) 10만원 / 이예서(루치아) 5만원
 주일 오후4시미사 헌금중 익명 270만원

부채내역 교구공납금 : 2013년~2016년 1,680,783,000원

미사참례율

대림 제3주일 (12월 16일 현재)	
세 대 수	3,404세대
신 자 수	9,342명
미사참례수	2,836명
미사참례율	30.36%

학 답 송

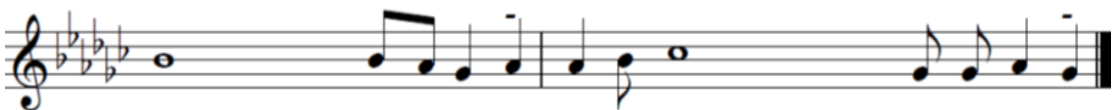

하느님, 저희를
다시 일으켜 주 - 소 서.

당 신 얼굴을 비추소서.
저희가 구원 되 리 이 다.

교무금 통장 계좌번호 : 우리은행 1006-301-215324 천주교수원교구유지재단



서 신 성 당

(바다의 별이신 성 마리아)

☎18555 화성시 서신면 싸리재길 70
사무실 : 357-9698 / 팩스 356-9496
E-mail: seosin@casuwon.or.kr

복음화 목표

1. 평일 미사 참례 생활화
2. 가정 아침 · 저녁기도 생활화
3. 가정 성화 운동 전개
4. 교회내 취약층 관심 증대

그리스도의 사랑으로 세상에 나아가는 공동체

지속적인 말씀과 성사생활을 통한 신앙의 재발견

43. 죽으면 어떻게 되나요?

우리는 특히 사랑하는 이가 죽었을 때 죽음이 정말로 끝이라는 것을 믿기 어렵습니다. 사랑이 어떻게 끝날 수 있을까요? 그런 때에 사람들은 죽음 다음에 원가가 더 있을 것이라고 마음속으로 깊이 느낍니다.

예수님은 그 이상이 있다는 것을 확인해 주셨고 모든 믿는 이들에게 죽음이 절대로 끝이 아니라는 것을, 죽은 다음에 그들의 삶은 천국에서 하느님과 함께 계속될 것이라는 것을 약속해 주셨습니다.

예수님은 “나는 부활이요 생명이다. 나를 믿는 사람은 죽더라도 살고, 또 살아서 나를 믿는 모든 사람은 영원히 죽지 않을 것이다.”(요한 11,25-26)라고 말씀하셨습니다.

죽음에 대한 두려움

예수님의 부활을 믿으면서도 대부분의 사람들은 죽음을 두려워합니다.

죽음은 너무나 결정적이며 너무나 불가사의합니다. 죽음은 우리가 알고 있는 모든 것으로부터 분리되어 알지 못하는 상태로 건너가는 것을 뜻합니다. 사랑하는 사람도 데리고 가지 못하고 소유물도 가져가지 못합니다. 그렇게 우리는 혼자 죽습니다. 예수님조차도 당신 자신의 고통과 죽음이 다가오자 두려워하셨습니다(마르 14,33-36 참조).

우리들 대부분이 느끼는 불안은 이해할 수 있으며 인간적입니다. 하지만 꼭 필요한 것은 아닙니다. 죽을 때 변화하기는 하지만, 삶은 여전히 계속됩니다! 이런 이유로 위령 미사에서 사제는 “주님, 믿는 이들에게는 죽음이 죽음이 아니요 새로운 삶으로 옮겨야 하오니, 세상에서 깃들이던 이 집이 허물어지면 하늘에 영원한 거처가 마련되나이다.”(위령 감사송1)라고 기도합니다.

사말四末

교회의 성전(聖傳)은 죽음, 심판, 지옥, 천국의 ‘사말(종말의 네 가지 실체)’에 대하여 말합니다. 죽음은 누구에게나 현실입니다. 죽음은 또한 결정적입니다.

죽은 후에 우리는 죽기 전의 지상의 삶에 관해 아무것도 바꿀 수 없습니다.

지상에서 사는 동안 우리는 하느님의 사랑에 긍정적으로든 부정적으로든 응답할 자유가 있지만, 죽은 뒤에는 심판이 이어집니다(히브 9,27 참조).

선함으로서의 죽음

죽으면 영혼은 육신을 떠나 영혼의 종착지인 천국이나 지옥으로 갑니다.

하느님의 자비를 받아들였지만 하느님의 현존으로 들어가기 전에 정화되어야 할 필요가 있다면, 그 사람은 연옥을 거쳐서 천국으로 갈 것입니다.

그리스도 안에서의 우리의 구원이 천국에서 완성되고 우리는 영원히 하느님과 함께 합니다. “나의 바램은 이 세상을 떠나 그리스도와 함께 있는 것입니다. 그 편이 훨씬 낫습니다.”(필리 1,23)라고 한 바오로 사도처럼 어떤 그리스도인들은 천국을 고대하며 죽음을 열망합니다. 또 다른 서간에서 그는 “우리가 그분과 함께 죽었으면 그분과 함께 살 것이고”(2티모 2,11)라고 했습니다. 이 말은 우리가 죽은 후에도 그리스도 안에서 사는 새 삶이 시작될 것이라는 말입니다. 그리고 이를 위해서 우리는 세례를 통해서 ‘예수님과 함께 죽었습니다.’

바오로 사도는 주님과 함께 있고자 하는 열망에도 불구하고 지상에서 그가 얼마나 살아야 하는지는 하느님이 가장 잘 아신다는 것을 신뢰하며 자신의 소명 안에서 인내했습니다(필리 1,24 참조).

[더 알기]

나의 죽음을 준비할 수 있을까요?

우리는 죽은 후에 하느님을 마주해야 합니다.

그래서 교회는 죽을 때를 준비하도록 권고합니다. 이런 까닭에 우리는 성모송을 바칠 때마다 “저희 죽을 때에” 우리를 위하여 기도해 달라고 성모님께 청합니다.

우리는 임종하는 사람의 수호성인인 요셉 성인께도 기도드릴 수 있습니다.

토마스 아 캠퍼스(1471년)는 죽음을 의식하는 것은 훌륭한 그리스도인이 되는 데 도움이 된다고 말했습니다. “그러므로 네 모든 행동과 생각을 함에 있어 바로 오늘 죽을 것처럼 하고 있어라. 네 양심이 평안하다면 죽음을 그렇게 무서워하지 않을 것이다. 죽음을 무서워하는 것보다는 죄를 피하는 것이 더 낫다. 오늘 준비가 다 되어 있지 않는데 어떻게 내일 준비가 되어 있겠느냐? 내일은 불확실한 날이다. 네게 내일이 있을 것이라고 어떻게 알 수 있겠는가?” (준주성령)

아시시의 프란치스코 성인은 하느님을 찬미하면서 죽음에 대해 이렇게 말했습니다.

“내 주여! 목숨 있는 어느 사람도 벗어나지 못하는 육체의 우리 죽음, 그 누나의 찬미 받으소서. 죽을 죄 짓고 죽는 저들에게 양화인지고, 복되다. 당신의 짝없이 거룩한 뜻 좇아 죽는 자들이여! 두 번째 죽음이 저들을 해치지 못하리로소이다.” (태양의 찬가)

죽을 때 우리는 모든 소유물과

모든 사람들을 남기고 떠납니다.

우리의 영혼은 육신에서 분리되어 하느님 앞에 섭니다.

- 다음 주에 계속

☐ 본당 일정 안내

전례 및 신심행사		회합 및 모임	
12/24(월)	성탄대축일 밤미사	12/27(목)	소공위원회
12/25(화)	성탄대축일 미사	12/27(목)	봉사자 교육
12/27(목)	봉사자 미사	12/30(주일)	꾸리아 연차총천목회(13:30)
12/31(월)	송년 미사		

☐ 평일 미사 참례 현황(12/10~ 12/14)

교적신자	월	화	수	목	금	합 계	참례율
780	13	24	78	26	34	175	22.4
일별 참례율	1.7	3.1	10.0	3.3	4.4		

☐ 12/16 주일 미사 참례 현황

교적신자	토 청소년	토 청년	주일 오전	주일 교중	합 계	참례율
780	40	45	83	131	299	38.3

☐ 전례 봉사자

12/22	20시	해설	김태인	12/29	20시	해설	박옥선
		독서	독서자			독서	독서자
		복사	김형기			복사	김봉수
12/23	9시	해설	이완구	12/30	9시	해설	김태인
		독서	김태인, 유경례			독서	이인구, 오매실
		복사	김봉수			복사	김석규
	11시	해설	김창식		11시	해설	이완구
		독서	황계수, 소로지 구역			독서	김창식, 상안 구역
		복사	박공순, 전정태			복사	김형기, 전정태

☐ 전례 및 청소구역

이번 주일(12/23)	소로지 구역	다음 주일(12/30)	상안 구역
--------------	--------	--------------	-------

☐ 차량 봉사자

이번 주일				주님 성탄 대축일 밤 미사			
12/23	12인승	김창일	010-5347-3201	12/24	12인승	신승현	010-4501-7800
	15인승	당현증	010-5267-2959		15인승	오교환	010-9196-3615
	25인승	이완구	010-6324-3618		25인승	박정순	010-6319-3156
주님 성탄 대축일				다음 주일			
12/25	12인승	이주학	010-3793-4068	12/30	12인승	김창일	010-5347-3201
	15인승	박병렬	010-9092-3578		15인승	당현증	010-5267-2959
	25인승	김봉수	010-3591-6080		25인승	이완구	010-6324-3618

☐ 교무금 납부 현황 (12/16 현재)

총 세대수	실 세대수	책정 세대	책정율	납부 세대	납부율
374	286	208	54.5	203	54.3

☐ 주간 수입 지출 현황 (12월 10일 ~ 12월 16일)

수 입		지 출	
계정과목	금 액	계정과목	금 액
교 무 금	3,515,000	전 교 비	105,000
주일헌금	1,083,000	사제성무활동비	750,000
감사헌금	50,000	청소년활동지원비	200,000
특별봉헌금(자선주일)	366,000	청소년행사지원비	1,050,000
건축헌금(안나회 물품 판매)	14,000,000	후 원 금	1,411,000
기타헌금(차량구입)	150,000	급 여	1,750,000
사회복지후원금	800,000	도서인쇄비	9,000
		차량유지비	150,000
		수수료수선비	124,690
		수도광열비	1,484,780
합 계	19,964,000	합 계	7,034,470
봉헌자	교무금	홍혜선, 강경준, 용승희, 정규자, 홍국선, 임영희, 한창구 원은순, 백경민, 안미정, 이상환	
	감사헌금	최재숙	
	차량구입	전정태(5만), 안미정(10만)	
12/16 차량 운행 수입		30,000원	

☐ 불우 이웃 돕기 도움 주신 분(12월 9일 현재)

- 쌀(20kg) : 이병일(1), 박정순(1), 박항순(1), 당현증(1), 이승일(1), 백미구역(4)
양희상(1), 정규백(1), 정용모(1), 정정용(1), 정병숙(1), 김봉수(2)
조종각(1), 임경미(2), 박내홍(1)
- 현금 : 노영달(5만), 박형자(6만), 김창일(5만), 이기성(5만), 한상춘(5만)
홍호선(5만), 이주학(5만), 김형기(5만), 전정태(5만), 천옥순(5만)
조은희(20만)

☐ 성탄 대축일 제대 꽃봉헌

- 박영애(2만), 이기성(5만), 홍국선(2만)

✝ 기도 부탁드립니다.

성명(세례명)	구 역	기도내용	성명(세례명)	구 역	기도내용
박내홍(루 카)	소로지	퀘유(병환)	김옥화(데레사)	노노피	퀘유(병환)
이경희(리보리아)	소로지	퀘유(병환)	김기성(데레사)	홍법2	퀘유(병환)
김진걸(토마스)	소로지	퀘유(사고)	김명금(데레사)	제부	퀘유(병환)
이은완(바오로)	홍법1	퀘유(병환)			

※ 기도를 부탁하시는 분들은 구역장님 또는 반장님을 통해 사무실로 알려 주십시오.

▣ 본당 내에서 마지막으로 나가시는 분은 냉난방기, 회의실, 화장실(수도 잠김 확인), 복도조명을 끄고 중간 문을 닫고 외부 현관 출입문을 꼭 잠그고 가시기 바랍니다.

◆ 본 당 소 식 ◆

☑ 우리들의 정성(12월 10일 ~ 12월 16일)

▶ 감사헌금

유지혜(세실리아)50만, 유민석(T·아퀴나스)50만
나정근(요한)24만, 박선희(엘리사벳)10만
송중수(베드로)2만, 익명5만, 익명5만, 익명2만
주계표

수 입		지 출	
교무금	11,571,000	선교비	5,445,340
과년도교무금	60,000	교육비	-68,230
주일헌금	2,906,100	일반관리비	7,444,620
특별봉헌금	1,519,000	자선비	600,000
감사헌금	1,480,000		
건축헌금	50,000		
성소후원금	83,000		
사회복지후원금	74,000		
주일학교후원금	149,000		
주 계	17,892,100	주 계	13,421,730

☑ 18년 11월말 현재 구역별 교무금 신립현황

구역	총세대	신립세대	신립율 (%)	구역	총세대	신립세대	신립율 (%)
대교1	61	38	62.30	연현3	33	19	57.58
대교2	47	21	44.68	연현4	56	25	44.64
대교3	58	30	51.72	연현5	71	35	49.30
대교4	38	23	60.53	연현6	48	28	58.33
대교5	48	26	54.17	충훈1	38	21	55.26
대교6	45	26	57.78	충훈2	28	16	57.14
석수1	60	32	53.33	충훈3	22	16	72.73
석수2	61	35	57.38	충훈4	51	26	50.98
석수3	39	21	53.85	충훈5	51	27	52.94
석수4	53	31	58.49	충훈6	17	8	47.06
석수5	68	43	63.24	충훈7	41	19	46.34
석수6	39	20	51.28	충훈8	36	19	52.78
석수7	43	18	41.86	충훈9	36	17	47.22
연현1	49	27	55.10	구역외	61	23	37.70
연현2	51	28	54.90				
총세대	1,349	참여세대	718(53.22%)	완납세대	533(39.51)		

☑ 청소 및 전례 담당 구역·단체 안내

01월 06일	상임위원회	02월 03일	연현 5구역, 성가대
01월 13일	증거자의 모후 / 바다의 별	02월 10일	원죄없이 잉태 되신 어머니/ 계약의 궤
01월 20일	울뜨레아 (대교·충훈)	02월 17일	석수 5구역
01월 27일	석수 4구역	02월 24일	석수 6구역
▶ 청소 : 해당주일 토요일 오전 10시 ▶ 전례 : 해당주일(9시, 11시 미사)			

※연중 게시판 참조.

☑ 교무금 납부하기

2018년을 마무리하며 신자들의 의무인 교무금을 완납해 주시기 바랍니다.

교무금은 하느님 제단에 바치는 선물이고 하느님 은총에 대한 감사의 예물입니다.

교회 유지와 운영, 교회 사업(나눔, 봉사, 사회사업 등), 복음 전교와 신자 교육을 위해 사용됩니다.

※본당회계 마감을 위해 납부는 12월 28일(금)까지 해주시기 바랍니다. 12월 31일(월)은 은행 계좌이체 되지 않습니다.

☑ 성탄 판공성사표 제출 안내

판공성사를 보시고 아직까지 판공성사표를 내시지 않으신 분들은 사무실로 내주시거나 전화로 말씀해 주셔도 됩니다.

☑ 초등부 주일학교 겨울 방학

◦방학기간: 1월 5일~2월 23일 까지

위의 기간동안 초등부 주일학교 교리와 미사가 없습니다. 착오 없으시기 바라며, 어린이들이 부모님들과 같이 미사참례를 할 수 있도록 해주시기 바랍니다.

☑ 지속적인 성체조배회 월례회의

◦일 시: 12월 30일(일) 11시 미사 후

◦장 소: 2층 교육관

※회원님들과 성체조배에 관심이 있으신 교우 분들의 많은 참여 부탁드립니다.

☑ 소공동체 모임 안내

▶ 충훈 7구역 형제모임

◦일 시: 12월 29일(토) 저녁 6시

◦장 소: 김근규(알베르토) 형제 덕

(석수3동 761-7번지 1층)

◦형제구역장 이명재(바오로) 010-6257-3139

▶ 충훈 1구역 형제모임

◦일 시: 1월 14일(월) 저녁 8시

◦장 소: 박희원(미카엘) 형제 덕

(석수아이파크 103동 1901호)

◦형제구역장 김재연(파비아노) 010-2203-7614

한림유치원 (5~7세 반) 현대아파트 입구 ☎ 474-7771~2 원장: 권 엘리사벳	충북 (가) 센타 도요타이어 안양대리점 (타이어는 생명) 모든 차량 정비 정성을 다해 모시겠습니다 <석수전와국(석수2동)사거리> ☎472-6666/7777 김태용(안 토 니 오)	천 리 성 중화요리 <신속배달> 짬짜면, 탕짜면, 복짜면 등 모든 메뉴 ☎ 472-7277 473-7440 080-472-0681 신귀석(프란치스코) 이영미(엘 레 나)	희망 공인 중 개 사 대대·전·월세 아파트, 빌라, 주택 <우방아파트 옆> ☎ 472-5566 010-3727-9582 공인중개사 박순경(안젤라)
우리마트 생선코너 성심함이 물씬 풍기는 다양한 생선, 횡갑, 부속물이 가득 > 주문·예약 받음 < <석수2동 석수시장 우리마트내 생선코너> ☎ 473-2618 010-5259-6823 김윤일(바오로) 김미순(데레사)	청 솔 약 국 석수동 성당 앞 <김형식 내과 건물 1층> ☎ 473-8275 약사: 박선우	우 리 마 트 지역최저가 지향!! 공산품/청과/야채/정육/ 생선코너/염소용 식자재 신선함과 싱싱함이 365일 가득~~~ 석수시장 내 대형매장 ☎ 471-9704 이강만(요 한) 한영숙(루치아)	화 진 가 든 전통의 명가 갈비전문 (소갈비, 돼지갈비, 민물왕장어) 석수동성당 앞 ☎ 472-6262 472-9292 김창배(요 셉) 오정숙(마리아)
하은재가 요양센터 (석수동 안양대교 옆) 방문요양·방문목욕/기대5등급 지매상담/등급신청대행 복지용품대여 (전국) ☎ 031) 473-5411 010-4322-5070 원장 박진숙(베로니카)	임플라인 치과 평촌점 임플란트/ 치아교정 전문 대한스마트타워 2층 (평촌역 사거리 GS 주유소 옆) ☎ 423-2242 원장 김우람 김엘리사벳	<div><div>토 박 이</div><div>신축빌라 분양 전·월세 자금으로 내집마련 <ul style="list-style-type: none">• 건축주 직접분양/수수료 無• 실입주금 3천만원부터▶ 교우분 상담환영 ◀ <ul style="list-style-type: none">• 관양초 36회 입학/ 비산초 3회/ 신안중 6회• 안양공고 기계과 25기 전공생(1991년 졸업)최근영(야고보) ☎ 010-4518-7635</div></div>	
에어컨 설치 (석수전자) > 에어컨 이전 설치 판매 매입 가스 보충 > 석수2동 럭키@7동 뒤 ☎ 010-9020-0937 엄재용(야고보) 김양희(수산나)	이사스토리 (안양점) 포장이사 일반이사 사무실이사 ☎ 445-4924 010-9096-3544 대표 조억현(요 한)	UP~DOWN 업앤다운 중고차매매상담 대표 정광민(바오로) 이유라(헬레나) 010-7933-7953	티오매쓰 공부방 (수학 전문) 총훈부 위치 학습상담 대표 공 준(베드로) 신영우(안드레아) ☎ 010-4618-4693



선부동 성가정 본당 소식지

2018. 12. 23.일자 제 425호

▣ 대림 판공 문제집 ‘답안지’ 제출(사무실)

- 일시 : 12월 30일(주일)까지
- ☞ 이름, 세례명, 구역, 반 기재바랍니다.
- ※ 문제집 오류 : 15쪽 3번 문제와 힌트 중 ‘요한 → 루카’로 정정 바랍니다.

▣ 대림 저금통 안내

- 대림 저금통은 1/13일(주일)까지 사무실로 가져다주시기 바랍니다.

▣ 소득공제 기부금 영수증 발급/사무실

- 주일에는 사무실 업무가 많기 때문에 평일 전화로 신청하거나 사무실 내 신청서에 기재해 주시면 주일에 수령해 가실 수 있도록 준비하겠습니다.
- 은행으로 입금하는 경우 12월 28일(금) 오전까지의 납입분에 대해서만 기부금 영수증에 포함됩니다.

▣ 교우 이동

☞ 전입오신 분, 환영합니다	☞ 전출가시는 분, 안녕히 가십시오
17구역 1반 양정님(루시아)	6구역 2반 박유라(글라라)
총 신자수 : 2,205명	총 세대수 : 975세대

▣ 관내 이동 현황

이동 후	이동 전	이 름	이동 후	이동 전	이 름
2/1반	4/2반	박민호(바오로)			

▣ 미사 전례 봉사

날짜	구분	어 린 이 (토요일 15시)	토요특전 (19시 30분)	중고등부 (9시)	교중미사 (11시)	청 년 (19시 30분)
12/23	해 설 자	초등부 주일학교	김재영	중 . 고등부 주일학교	백윤애	청년회
	봉사구역		8구역		7구역	
12/30	해 설 자	초등부 주일학교	이은미	중 . 고등부 주일학교	황현국	청년회
	제물봉헌구역				9구역	
성전 청소		12월 29일(토) : 10구역		1월 5일(토) : 11구역		

■ 조 재 형(안드레아) 신부님 첫 미사

12월 7일 사제 서품을 받으신 조재형(안드레아)신부님께서 12월 16일 본당에 오셔서 첫 미사를 봉헌해 주셨습니다. 입으신 제의 앞에는 ‘자비와 사랑’이라는 문구와 뒤에는 ‘보십시오, 새것이 되었습니다.’(2코린 5, 17)라는 성구를 새겨 평생 해야 할 일, 하고 싶었던 일, 예수님을 닮아가고 싶은 마음 그리고 사제서품을 받을 때 그 마음을 잊고 싶지 않아서 제의에 새기셨다는 말씀을 해주셨습니다. 지난 신학생 생활을 하면서 ‘내가 잘나서, 내가 말을 잘해서, 내가 이것을 잘해서’ 라고 생각했는데 대학원을 가고 40일 피정을 다녀와서 내가 아니라 주님께서 이렇게 만들어 주셨음을 깊이 깨달았고 내가 앞으로 어떻게 살아야 하는지 어떤 길로 가야하는지를 알게 되었다고 하셨습니다. 그런 과정을 통해 부제서품도 기쁘게 받을 수 있었고 사제서품도 더욱더 기쁘게 받을 수 있었다는 말씀으로 ‘성소(하느님의 부르심) 지금 이 순간에도 예수님께서서는 여러분을 부르고 계십니다.’라고 강론 말씀을 해주셨습니다.

이제 새로운 부임지로 첫 발을 내딛는 조재형(안드레아)신부님의 영육 간 건강을 위하여 많은 기도 부탁드립니다.



■ 미사곡 반주 배우실 분 모집합니다.

- 자 격 : 체르니 30번까지 가능하신 분
반주 봉사 가능하신 분
- 레 슨 : 매주 금요일 오후 7시 30분
- 문 의 : 제분과위원장(010-2207-9649)

■ 성소후원회 회원 모집

- 성소자들을 위해 월 일정액의 회비와 기도 봉헌(후원금 연말 정산 포함)
- 문 의 : 성소분과장(010-2242-7000)

■ 헌화회 회원 모집합니다.

- 꽃꽂이에 관심 있으신 분이면 누구나 환영합니다.
- 시 간 : 매주 금요일 미사 후
- 문 의 : 안연순(소화테레사 010-8899-9901)

■ 주차금지 안내

주차장 입구에 주차금지 표지판을 설치하였습니다. 입구를 막는 차량이 많아 통행이 어려워 설치한 것이오니 이동시키지 마시고 다른 장소에 주차하시기 바랍니다.

교우들이 운영하는 사업장입니다. 참고하시어 많은 이용 바랍니다.

교 우 상 가 안 내



천주교성남동성당
SUNGNAMDONG CATHOLIC CHURCH

청연한의원

비만, 통증클리닉

☎ 031) 752 - 8275
모란역 4번 출구 메가플라자 3층
김 중 환 (파비오)

중원한의원

비만, 통증클리닉, 비염
성장, 중풍클리닉

☎ 031) 751 - 1600
중원구청 사거리
최 일 동 (요 셸)



성남중앙신탁

사람중심의 희망금융!!

더 드림 적금 (1년)

연 3.6%

☎ 031) 756 - 6181

달 아 치 과

☎ 031) 755 - 7522
모란역 4번 출구 모란시장 앞 성남조명 4층
김 중 애 (헬레나)

NAVER **청 소 왕** www.kingclean.net

APT입주청소, 빌딩계단, 화장실청소,
창고청소, 각종 쓰레기청소

☎ 010- 4753 - 8124

백 대 성 (안드레아)

유니폼/까운/얇치마/주방외류

단체복, 티셔츠, 조끼, 성경학교, 수련회, 봉사활동
위생까운, 각종 행사유니폼 상담환영



www.uban.kr

www.starvim.co.kr



서두연(마리아) 010-9257-3571
박혜수(데레사) 김세연(다두) TEL 1566-2764

접수중

접수중

접수중

접수중

복음의 기쁨 (EVANGELII GAUDIUM)

현대 세계의 복음 선포에 관하여 주교와 신부, 부제, 봉헌 생활자와 평신도에게 보내는 프란치스코 교황 성하의 교황 권고

45. 이렇게 복음화의 임무는 언어와 상황의 한계 안에서 이루어진다는 것을 우리는 알고 있습니다. 완전하지는 못하더라도 복음이 가져다 줄 수 있는 진리와 선과 빛을 단념하지 말고, 구체적인 상황에서 복음의 진리를 더욱 효과적으로 전달하도록 끊임없이 노력하여야 합니다. 선교하는 마음은 이러한 한계들을 잘 알고 스스로 "약한 이들에게는 약한 사람처럼 되고,…… 모든 이에게 모든 것이" (1코린9,22) 됩니다. 결코 자기 자신 안에 갇히지 않고 자신의 안위만을 찾지 않으며, 자기 방어를 하려고 경직되지도 않습니다. 선교하는 마음은 복음을 이해하고 성령의 길을 식별하며 자라야 한다는 것을 압니다. 그리고 좋은 일을 할 수 있을 때 언제나 좋은 일을 합니다. 그러면서 거리의 진흙탕에 신발이 더럽혀지도록 좋은 일을 합니다.

V. 열린 마음을 가진 어머니

46. '출발'하는 교회는 문을 활짝 열어 놓은 교회입니다. 인류의 변두리까지 가달려고 다른 이들을 향하여 나아간다는 것은 정처 없이 세상 속으로 뛰어든다는 말이 아닙니다. 걱정을 내려놓고 걸음을 늦추어 다른 이들을 바라보고 그들의 말을 귀담아듣는 편이 더 좋습니다. 또한 다급한 일들을 멈추고 길가에 남겨진 이들과 함께 동행하는 것이 더욱 좋습니다. 때때로 우리는 방탕한 아들이 돌아오기를 기다리는 아버지가 되어야 합니다. 그 아버지는 아들이 돌아와 선뜻 집 안으로 들어올 수 있도록 언제나 문을 열어 둡니다.

47. 교회는 언제나 문이 활짝 열려 있는 아버지의 집이 되어야 합니다. 이러한 개방성을 보여 주는 하나의 구체적인 표시가 바로 모든 성당의 문은 언제나 열려 있다는 것입니다. 누군가 성령의 이끄심에 따라 하느님을 찾고자 성당을 찾아왔을 때 차갑게 닫혀 있는 문을 마주하지는 않을 것입니다. 닫혀 있지 말아야 할 문들은 또 있습니다. 누구나 어떻게든 교회 생활에 참여할 수 있습니다. 누구나 공동체의 일원이 될 수 있고, 성사들의 문도 어떠한 이유로든 닫혀 있어서는 안 됩니다. 특히 그 자체가 "문"인 세례성사가 그러합니다. 성찬례는 성사 생활의 충만함이지만 완전한 이들을 위한 보상이 아니라 나약한 이들을 위한 영약이며 양식입니다. 이러한 확신은 우리가 신중하고도 담대하게 숙고하도록 부름 받고 있는 사목적 귀결로 이어집니다. 우리는 자주 은총의 촉진자보다는 은총의 세리처럼 행동합니다. 그러나 교회는 세관이 아닙니다. 교회는 저마다 어려움을 안고 찾아오는 모든 이를 위한 자리가 마련되어 있는 아버지의 집입니다.



성복동성당
성마리아요셉

대림 제4주일 / 2018.12.23

(16807) 용인시 수지구 도마치로 89번길 4-17

사무실 T. 261-9191 F. 03030-262-9191

<http://cafe.daum.net/casungbok>

질문있습니다. (가톨릭 알파 교리)

13. 우리나라나 유교 국가에는 조상에게 제사 지내는 풍습이 있습니다. 이것은 해서는 안 되는 일일까요?

우리의 조상도 우리처럼 하느님에 의해 생겨난 존재입니다. 그러므로 조상들도 하느님께 사랑받는 존재임에 틀림없습니다. 게다가 가족과 나라를 위해 최선을 다한 조상들이 있었기에 오늘의 우리가 있는 것입니다. 우리는 조상들에게 많은 은혜를 입었습니다. 따라서 조상에게 감사의 마음을 가지는 것은 당연한 일입니다. 제사를 지내는 것도 그 때문입니다. 교회에서도 죽은 이들을 위해 미사를 드리고 그들을 위해 기도합니다.

그러나 조상들도 하느님이 창조한 존재이지 신이 아닙니다. 하느님과 조상을 혼동하는 일은 없어야겠지요. 그들은 지금 하느님과 함께 있고 참 하느님을 알고 있습니다. 그러므로 우리가 참 하느님을 안다면 조상들도 기뻐하겠지요.

이상에서 말한 대로 조상을 위해 기도하는 것은 잘못된 것이 아니라 오히려 권유할 만한 일입니다. 잘못된 것은 세상 모든 것을 창조하신 하느님을 잊는 것입니다.

14. 새해 첫날 떠오르는 해를 보며 소원을 빌거나 기도하는 것은 나쁜가요?

해돋이와 같이 아름다운 자연 현상은 하느님의 지혜와 은총의 표시입니다. 그것을 보며 하느님의 위대하심과 사랑을 생각하고 감사한다면 좋은 기도가 되겠지요.

우리는 자연을 접하고 느끼는 것을 통해 하느님께 다가갈 수 있습니다.

물론 소원을 빌거나 기도하는 대상은 자연 현상 그 자체가 아니라 그것을 만드신 하느님이라야 할 것입니다.

새해 첫날 해돋이를 보며 하느님께 한 해의 결심을 말씀드리고 상쾌한 기분으로 그 해를 시작하는 것은 좋은 일이겠지요.

다음 주에 계속됩니다...

복음 한구절 외우기 | “내 주님의 어머니께서 저에게 오시다니 어찌 된 일입니까?” (루카 1, 43)

본당사목목표 : 1. 예수 그리스도를 사랑하고 증거하는 본당 2. 예수님의 뜻, 마음에 드는 신앙인!

■ 2019년도 교무금 책정 및 납부

“나에게 교무금은? 세금? 과태료? 회원 가입비?
하느님 은혜에 대한 감사?”

“하느님께서서는 기쁘게 주는 이를 사랑하십니다.” (2고린9,7)

교무금은 풍족한 가운데 자기의 것을 얼마 내어 놓는 것 보다 부족한 가운데
정성껏 자신의 것을 바치는 것이 중요합니다.

“하느님께 봉헌하는 한 해의 교무금은”

- ▶ 하느님께서 십계명을 통해 말씀하시는 사랑의 실천입니다.
- ▶ 한국 가톨릭교회가 정하는 신자들의 의무입니다.
- ▶ 성복동성당의 한 해 재정을 책임져 줍니다.
- ▶ 복음 선포를 위해 행하는 모든 일의 재정(복음화사업, 관리운영)을 뒷받침 해줍니다.
- ▶ 어려운 이웃과 소외된 이들에 대한 사회복지 활동에 사용됩니다.

교무금계좌 : 1005-800-984867(우리은행) 천주교수원교구유지재단

※ 자동이체 신청하시는 분들은 **교무금 책정자 성함 및 세례명**으로
이체 하셔야 정상처리가 됩니다.

▶ 연말소득공제 대상 헌금 :

교무금, 건축헌금, 감사헌금, 해외선교 후원금, 성소후원, 사회복지후원금,
제대 초 봉헌, 제대 꽃 봉헌, 대축일 합동미사예물은(천주의 성모 마리아 대축일,
부활대축일, 성탄대축일, 성모승천대축일, 설, 추석, 위령의 날, 구유경배예물)
공제대상입니다.

결심을 잘 실천 하고 있나요?

주일미사 잘 참석하기() 저녁10시 예수님 모시고 기도하기()
주일복음 한 구절 외우기() 소공동체 모임에 참석하기() 매일미사를 읽기()
식사 전·후 기도하기() 사회교리 읽기()

본당사목목표 : 1. 예수 그리스도를 사랑하고 증거하는 본당 2. 예수님의 뜻, 마음에 드는 신앙인!

■ 여성소공동체 반모임

3 지 역	구역·반	3-1-2	3-1-3
	일시	12/27(목) 10시30분	12/27(목) 10시
	장소	303-2004	304-501
	문의	황크리스티나	김율리아
3 지 역	구역·반	3-3-1	
	일시	12/27(목) 11시	
	장소	310-1403	
	문의	이마리안나	
4 지 역	구역·반	4-3-1	4-3-2
	일시	12/27(목) 10시	12/27(목) 10시
	장소	511-706	514-1101
	문의	한마리아	최세실리아
4 지 역	구역·반	4-4-2	4-5-1,2
	일시	12/27(목) 10시	12/27(목) 10시
	장소	106-1303	108-605
	문의	박도미니카	이클라라
4 지 역	구역·반	4-6-1	4-6-2
	일시	12/27(목) 10시	12/27(목) 10시
	장소	성전 청소후 성당	성전 청소후 성당
	문의		
4 지 역	구역·반	4-7-1,2	4-4-1
	일시	12/27(목) 10시	12/27(목) 10시
	장소	성전 청소후 성당	103-501
	문의		안요안나
5 지 역	구역·반	5-7-2	
	일시	12/27(목) 10시	
	장소	아이파크 독서실	
	문의	엄아네스	
6 지 역	구역·반	6-4-1	6-3-1
	일시	12/27(목) 10시30분	12/27(목) 10시
	장소	210-701	207-201
	문의	전요세피나	박마르타
6 지 역	구역·반	6-6-1	6-5-2
	일시	12/27(목) 10시30분	12/27(목) 10시
	장소	213-601	204-1602
	문의	김엘리사벳	박세실리아
6 지 역	구역·반	6-2-1	
	일시	12/27(목) 10시	
	장소	12반 송년 합동 반모임	
	문의		

주차장,교육문화센터 신축봉헌

† 우리들의 정성(12/10~12/16)	
남 소피아 3만	백 크리스티나 3만
이 가브리엘라 10만	변 스테파노 5만
손 이냐시오 10만	김 마르코 5만
고) 송정애 소피아(연령회) 30만	
김 젤라시오 10만	장 안젤라 30만
황 베드로 20만	이 안드레아 100만
문 이냐시오 100만	이 야고보 12만
이 율리아나 10만	홍 마르첼로 10만
황 도마 10만	변 엘리사벳 10만
EM판매수익금 100만	장 율리아나 50만
오 아네스 20만	김 프란치스코 100만
박 베네딕도 20만	김 가브리엘 50만
조 프란치스코 50만	남 안토니오 10만
윤 마리아 10만	김 방지거 20만
오 바오로 2만	안용준 30만
이 베드로 100만	김 힐데가드 10만
박 시몬 10만	김 프란치스코 100만
정 안나 20만	이 비오 10만
김 바실리오 10만	사제관 200만
강 스테파노 5만	
총 계 : 13,050,000원	

청소구역

일시	1/3(목)	1/10(목)	1/17(목)
청소구역			
교리실	5-1~2	5-3~4	5-5~7
본성전,성가대			
소성전	수지자이1차	수지자이2차	힐스3차 아이파크

교무금 이체계좌

우리는행 / 예금주: 천주교수원교구유지재단	
교무금	1005-800-984867
건축현금	1005-101-180350
꼭, 책정자 명의와 세해명으로 입금해주세요.	

우리들의 정성

+ 우리들의 정성(12/10~12/16)	
교 무 금	21,130,000
대림 제3주일	7,062,600
자선주일 특별헌금	4,933,000
감사헌금	최태호 미카엘 7만, 조성진 프란치스코 100만 윤태원 세례자요한 10만, 홍연경 아네스 5만 이형모 미카엘 20만, 송순이 크리스티나 10만
후원금	심경섭 요한 5만, 주진 루카 10만 신자연 아네스 5만, 이봄나래 사비나 5만
전체 신자	6,800

■ 교우와 거래합시다

김광호 치과의원

연대치의학박사 연세치대의레교수
미국Ohio state University교원교수

자연치아보존치료
임플란트, 틀니, 교정, 일반진료
수지구 성북동 LG3차상가 2층
원장: 김광호 다니엘 ☎ 897-8228
교우님 환영합니다.

하늘재 연사랑

Cooking story

※ 손쉬운 요리로 가족의
건강을 지킬 수 있습니다.
수시모집 : 010-3891-3170
강사 : 유애경(안젤라)

LED교체 친절상담

온유 LED

made in korea

- * 최첨단 간접조명 방식
- * 착한가격(유통마진zero)
- * 문의 : 임환 다윗

010-9171-8799

헤나스토리

남·녀 두피관리
천연 헤나염색
일반 헤나염색

성북동 LG1차상가 1층
원장 김이정(안젤라)
☎ 031-276-7588



바른 다이어트
바른 보약
바른 공진단
바른 경육고

www.hoiori.com

원장 임승욱 (라파엘)
031-222-6922 (인계동 뉴코아옆)

중고차 매매
상담

- 타시던 차, 최고가 매입!
- 전차중 좋은가격 판매!
- 이군상 알렉시오(이주대경제87학번)

상담 : 010-6329-9282

- 싸이카 www.cycar.org

공부의 기본은 독해력

제대로 되지 않은 초등 책임기
수능 국어 발목 잡는다
상관관계 상시상담, 예약 필수

벨르몽드 독서토론

성북동 LG3차 신한은행 건물 207호
원장: 김성희 아가다/031-261-6648



서현역 1,2,5번출구
서현현대프라자 4층
031.607.0018

주보 광고

031-261-9191

본당사목목표 : 1. 예수 그리스도를 사랑하고 증거하는 본당 2. 예수님의 뜻, 마음에 드는 신앙인!

◆ 세마성당 성 베드로 ◆

♫ 화답송



Copyright © 박원주. Administered by Holymusic. All rights reserved. Used by permission.

■ 주일복음

2018-12-23(대림4주간)

보십시오.

당신의 인사말 소리가 내 귀에 들리자...

엘리사벳은 성모님의 방문을 받고, “보십시오. 당신의 인사말 소리가 내 귀에 들리자...” 이렇게 외칩니다. 즉 엘리사벳에게 있어서 성모님의 방문은 큰 힘이 되었습니다.

저 역시 강론을 하다보면 어떤 때는 막힘없이 술술 잘 풀리는 날이 있는가 하면 어떤 때는 이상하게 꼬이는 날이 있습니다. 이렇게 강론이 풀리지 않는 날이면 신자 분들 중에 강론을 경청하고 있는 분을 바라보며 강론을 이어갑니다. 그럼 신기하게 막혔던 내용들이 술술 하나씩 풀려나가는 것을 느끼게 됩니다.

부족하지만 제 강론을 열심히 듣고 계시 분 때문에 제 자신이 힘을 얻어 열심히 할 수 있었던 것처럼, 어쩌면 엘리사벳 역시 성모님의 방문을 통해서 힘을 얻고 자신의 삶을 살아갈 수 있었던 것이 아닐까요?

이제 대림시기의 마지막 날입니다. 제 자신이 강론 시간에 신자 분들에게 힘을 얻듯이, 엘리사벳이 성모님의 방문을 통해 힘을 얻듯이, 우리 역시 우리에게 오시는 아기 예수님에게 힘을 얻어 봄이 어떨까요?

“보십시오. 아기 예수님의 울음소리가 내 귀에 들리자 저는 ...”

■ 영적독서

도서명 : 가정의 눈으로 본 창세기 피정 「가정의 재발견」

지은이 : 심홍보 신부

"사회 공동체를 평화롭게 유지하기 위해서는 가정 공동체의 기초가 되는 가치들에서 영감을 이끌어낼 필요가 있습니다... 부부가 바로 서면 가정이 바로 서고, 가정이 바로 서면 교회와 나라가 바로 서기 때문입니다."

베네딕토 16세 교황은 2008년 세계 평화의 날 담화를 통해 '가정 가치'에 주목했다. 가정을 유지하는 공동규범이 평화 공동체인 인류 가족에 기여할 수 있다는 뜻에서다.

심홍보(가톨릭교리신학원 교수 겸 통신신학교육부장) 신부가 이 같은 가정

가치에 주목해 「가정의 재발견」을 펴냈다. 원래는 피정 강론 원고였던 것을 몇몇 본당에서 책으로 냈으면 좋겠다는 요청에 따라 정리해 단행본으로 냈다. 우리 교회는 예수, 마리아, 요셉의 나자렛 성가정을 그리스도인 가정의 모범으로 삼고 있다. 목숨을 버리고 피를 흘리는 순교뿐만 아니라 신앙을 위해서로 희생하고 봉사하는 삶 역시 훌륭한 순교라고 할 수 있다. 우리 시대가 요구하는 순교는 ‘우리의 이웃을 자기 자신처럼 사랑하는 것’(마르 12,31)이다. 그리고 우리에게 있어서 가장 가까운 이웃은 바로 사랑하는 가족이다. 가족이 서로 사랑하는 것이야말로 이 시대가 원하는 진정한 순교의 정신에 동참하는 길이다.

이 책은 '가정의 눈으로 본 창세기 피정'이라는 부제를 달고 있다. 가정이라는 시각에서 창세기를 살펴보고 주님 모실 기회를 갖도록 하려는 집필 의도 때문이다. 이를 위해 주제별로 성경 본문을 살피고 묵상 요점에 따라 우리 가정에 비춰 성찰하는 시간을 갖도록 하고 있다. 한 주제와 한 묵상거리가 마음에 들어온다고 느끼면 그 주제에 멈추어 깊이 묵상해도 좋다. 각 장의 끝에는 최민순 신부님역의 시편 기도를 바치면서 한 번 더 묵상의 내용을 정리하는 형식으로 이루어져 있다. 이 책을 통해 상대방의 다른 모습을 있는 그대로 받아들이고 믿어 주며 기도를 통해 서로에게 주어진 십자가를 함께 나누어지고 하느님을 향해 나아가는 가정의 모습 안에서 우리는 진정한 그리스도인을 발견할 수 있을 것이다.

■ 봉고차 운행

1. 운행일시: 12월 9일(주일)부터 교중미사만 운행,

1단지~13단지 구역에 한하여 시행

2. 운행대상: 각 구역에서 연로하신 신자 및 거동이 불편하신 신자분

3. 운행노선:

출발순서	탑승장소	해당구역	출발시간
1-1	성당 1회 출발		09:50
1-2	3단지 정문 앞	3,4단지 신자	10:00
1-0	성당 1회 도착		10:10
2-1	성당 2회 출발		10:15
2-2	2단지 정문 앞	1,2단지 신자	10:25
2-3	4단지 버스정류장	5단지 신자	10:30
2-4	6단지 정문 앞	7단지 신자	10:33
2-5	13단지 정문 앞	13단지 신자	10:37
2-6	9단지 버스정류장	8단지 신자	10:40
2-7	10단지 건너편	10단지 신자	10:42
2-8	12단지 정문 앞	12단지 신자	10:45
2-0	성당 2회 도착		10:55

4. 문 의: 유병호(안드레아) 010-7139-1066

- 승차인원은 봉사자 제외 10명입니다.

- 전 출발지에서 만차 일 경우 다음 단지부터는 탑승 불가 합니다.

■ 연령회 공지

유사시에 기재사를 앞당겨 실시하는 풍습에 따라 연도를 한달 앞당겨 실시합니다. 합동연도 신청시 참고 바랍니다.

1차 현금 : 2,087,000원		2차 현금 : 600,000원	
교무금 5,490,000원	배금영, 장진우, 신혜련, 허영자, 오현경, 김미영, 김봉자, 이선옥, 이형기, 신성우, 강현선, 이은영, 이정순, 류현숙, 원건식, 이홍진, 김용선, 이채현, 이현정, 김현미, 황해운, 강희배, 신소라, 이보희, 문미영, 임관순, 엄치수, 강희경, 황장열, 박형, 강매화, 유성희, 김말선, 김현주, 김제환, 정명숙, 한영주, 윤재인, 윤석자, 김인숙, 민상호, 최완수, 신영순, 박상혁, 홍병아, 최은자, 이영례, 김광량, 이근수, 이상학, 이귀덕, 이병수, 김정문, 반영미, 한향숙, 홍성은, 장석만, 김영숙, 권갈중, 김법년, 조은영, 최희숙, 최현숙, 강효순, 강수자		
건축현금 2,680,000원	배금영, 김미영, 이선옥, 이형기, 신성우, 이은영, 이정순, 이홍진, 이현정, 김현미, 서점숙, 엄치수, 황장열, 박형, 김제환, 한영주, 김인숙, 신영순, 홍병아, 이귀덕, 이병수, 반영미, 장석만, 이숙정, 김용선, 조은영, 강수자		
감사현금 30,000원	김미자		
성소후원금 50,000원	이홍진, 이현정, 황장열, 김말선		
사회복지후원 10,000원	이홍진		
목주기도 주계 : 1,000단		목주기도 누계 : 1,135,000단	
교무금 등 봉헌금은 통장과 함께 봉헌해 주시고, 봉헌 후 통장을 꼭 확인 바랍니다. 송금계좌 : (우리) 1005-401-753437(예금주: 천주교수원교구세마성당) - 송금 후 사무실에 전화해주세요. -			

후원계좌 : 신한131-018-759658 예금주 세마성당(공생공빈밀알)	
<p>■ 가입방법 : 홈페이지에서 조합원 가입서 다운 받아 작성하여 hwusun65@hanmail.net로 보내거나 031-375-0629로 전화하시면 자세히 안내 드립니다. 최초 조합비 1만원, 월정기부 월 1만원 이상</p> <p>■ 공생공빈밀알 홈페이지 : http://emps.or.kr</p> <p>■ 공생공빈밀알 어플 : http://gcmal.com</p>	

버팀병원 관절, 척추, 내과, 건강검진, 인공관절수술 전문 오산점(롯데마트 건너편) 수원점(망포역 골든스퀘어) ☎1661-0032 031-378-1355	한국병원장례문화원 정찰제 시행 유가족 편의시설 완비 무료 주차장(300대 이상) 24시간 연중무휴 상담 ☎031-375-7600	세교요양병원 재활전문병원 · 한방 · 물리치료 · 외래 · 입원 ☎031-373-3500 010-4880-0670 행정원장: 홍학기(스테파노)
세교삼성내과 국가 건강검진 지정병원 전문의 3인 진료 ☎031-377-1919 황일준(베드로), 임여진(베로니카)	서울늘숨치과 임플란트 79만원부터 레진5만원, 불소3만원 우정프라자 3층 302호 ☎031-374-5999 정지아(세실리아) 박하영(글라라)	물향기유치원 자연과 함께 꿈을 키우고 사랑을 나누며, 더 나은 자람이 있는 행복한 유치원 ☎031-374-2854 엄무진(미카엘), 문미진(엘리사벳)
세원노인복지센터 어르신 주·야간 보호 오산전지역 송영서비스, 넓고 쾌적한 환경 상담문의: 372-7080, 7012 ☎010-3313-6506 이승민(도미니꼬사비오)	더 피자(The Pizza) 수청동 홈플러스 오산점 지하2층 ☎010-2658-8484 010-3305-9179 유원자(젼마) 허청(요한크리스소스토모)	세마보리밥집 청국장, 보리밥, 별미보쌈 해물파전 전문 단체예약환영 ☎031-373-0016 신영순(로사)
가미오리(오리전문점) 웃오리, 한방오리, 주물럭로스, 훈제삼계탕 ☎031-374-5233 강복남, 김옥순(가브리엘라)	무진장갈비 돼지갈비, 우렁이 쌈밥 단체예약환영 ☎031-372-7500 010-3900-7502 문선기(토마스), 김경순(안젤라)	바지라기 손 칼국수, 왕 해물짬 · 탕 꾸꾸미볶음+사골칼국수 ☎031-613-6250 010-8794-6133 황준우(사도요한)
OK 주얼리 결혼예물 상담, 순금, 14, 18K주문배달 종로3가 도매상가내 ☎010-5315-4934 고열웅(마르첼리노) 이점순(비아)	조은오산병원 오산을 대표하는 종합병원 척추/관절/종합건강검진/ 오산시 오산로307 (오산동 399번지) ☎응급실: 1544-5355	The K 수학전문학원 재수생, 재학생 수학 과외 진심을 다해 최고의 성적을 올려드립니다. ☎031-215-8442 010-2668-8782 정재영(빈첸시오)
명가 부동산 오산시 세교동 622 잔다리마을 1단지 정문상가 102호 ☎031-373-9999 010-3338-9132 정순용(안나)	굿모닝 보청기 스타키 그룹 보청기 전문점 무료(방문)검사 상담 평택 서정리역앞 신협2층 ☎031-666-9997 하지연(엘제) 양은석(이레나)	

예비자 교리	주일 오전 9시	<div>송현성당</div> <div>E-mail : songhyeon@casuwon.or.kr</div>
유아세례	출수달 둘째 토요일 오후 5시	
집·차 축복	사무실 문의	
혼배면담		
내 주님의 어머니께서 저에게 오시다니 어찌 된 일입니까? 루카 1,39-45		

❖ 간지 교리 - 성탄 장식 3종 세트에 대해 알고 싶어요

그리스도교 신자들은 성탄을 앞둔 4주간을 ‘대림시기’ 라고 부르며 구세주의 오심을 기다립니다. 대림시기는 말 그대로 ‘기다리는 때’ 라는 뜻이죠.

기다림에는 두 가지 의미가 있습니다. 영광에 싸여 오실 주님의 재림을 기다린다는 의미와 사람이 되어 오시는 하느님, 곧 아기 예수를 기다린다는 의미입니다. 성탄절은 이미 종교와는 상관없이 세계인의 축제가 되었습니다. 12월에 들어서기 전부터 거리에는 전구로 장식한 나무들이 화려하게 번쩍입니다.

예부터 교회는 성탄을 맞이 위해 세 가지 의미 있는 장식을 합니다. 대림환을 만들어 촛불을 하나씩 켜면서 아기 예수님을 기다리고, 크리스마스트리를 장식하고, 구유를 예쁘게 꾸몄습니다. 대림환은 흔히 사철나무 가지를 둥글게 말아 그 위에 초 네 개를 올려놓습니다. 둥근 대림환은 시작도 끝도 없는 하느님의 사랑을, 푸른 잎과 촛불은 한겨울을 견디는 생명을 의미합니다. 초는 진한 보라색부터 흰색으로 커나가는데, 그것은 예수님이 오실 날이 점점 다가옴을 알려줍니다. 크리스마스트리로 상록수를 쓰는 것은 늘 푸른 나무가 건강한 생명을 의미하기 때문이죠. 그리고 나무에 거는 장식물들은 큰 별과 다양한 색의 구슬들입니다. 큰 별은 동방박사들을 인도해 준 별을 상징하고, 가지에 걸린 구슬은 창세기에 나오는 금단의 열매에서 유래한다고 합니다.

구유 또는 마구간은 성탄시기 동안 사람들이 볼 수 있도록 주로 성당 안이나 마당에 설치합니다. 반드시 있어야 할 동물은 소와 당나귀(또는 말)입니다. 여기서 소는 유대인, 당나귀는 이방인을 의미합니다. 곧 세상 모든 이가 지켜보는 가운데 구세주가 오셨음을 보여줍니다. 처음으로 구유를 만든 분은 아시시의 성 프란치스코라고 알려져 있습니다. 성인은 사람들에게 아기 예수가 어떤 상황에서 탄생하셨는지 실감 나게 보여주고, 1223년 이탈리아 그레치오성당 동굴 앞에 처음으로 구유를 만들었다고 합니다. 우리는 성탄전야 미사 때 아기 예수를 구유에 안치함으로써 예수님이 탄생하셨음을 알립니다. 예수님을 기다리며 각 가정에서도 작은 구유를 만들어 가족이 함께 성탄 성가를 부르며 기도해도 좋을 것입니다.

다음주에 계속 (출처 ☞ 교회상식 속풀이)

❖ 전입 오시는 교우 여러분들 진심으로 환영합니다.

전입일	성명(세례명)	구역	직전본당.구역
2018. 12. 9	김서은(마리안나)	이충건영	수원교구 / 복음화국
2018. 12. 15	김명호(바오로)	미주3	수원교구 / 송서

❖ 전출가시는 형제 자매님들 안녕히 가십시오.

전출일	성명(세례명)	구역	가시는 본당
2018. 12. 14	장경옥(마리아)	점촌	전주교구 / 소룡동

✦ 우리들의 정성 【 12월 10일(월) ~ 12월 16일(주일) 】

봉 헌 하 신 분					
주일헌금	2,854,000원	특별봉헌금	1,400,500원	주일미사 참여 신자 수	930명
교무금 7,708,000원	강 미자(헬 레 나)	민 경찬(필 레 몬)	엄 진섭(그레고리오)	이 현천(바 오 로)	
	강 숙자(소화데레사)	박 갑복(안드레아)	여 화영(모 니 카)	이 현희(대건안드레아)	
	강 영순(가브리엘라)	박 명춘(레 오 나)	연 미경(희순루치아)	임 대영(요 셉)	
	강 영식(아오스딩)	박 무호(가브리엘)	오 금성(율리엤타)	임 삼술(암브로시오)	
	고 영민(라우렌시오)	박 보나(보 나)	오 기성(미 카 엘)	임 정미(카타리나)	
	고 재원(마르티노)	박 복숙(벨 리 나)	오 은순(엘리사벳)	장 명숙(울 리 아)	
	권 영례(소화데레사)	박 양순(글 라 라)	유 효진(루 치 아)	전 화영(루 시 아)	
	길 효숙(마리스텔라)	박 연경(마 리 아)	윤 재열(시 몬)	정 승곤(하상바오로)	
	김 경식(베 드 로)	박 영미(율리야나)	윤 지애(글 라 라)	정 연봉(크리스티나)	
	김 광현(바 오 로)	박 지만	이 경춘(시 메 온)	조 성부(베 드 로)	
	김 명순(마 리 아)	박 춘식(F.살레시오)	이 광춘(파비아나)	조 성수(로 사)	
	김 성준	방 명진(베 드 로)	이 근갑(라 파 엘)	조 춘자(레 지 나)	
	김 수경(로 마 나)	배 분순(막달레나)	이 금자(프란치스카)	조 화자(가타리나)	
	김 영정(루 시 아)	변 인자(레 오 나)	이 기석(스테파노)	차 용분(마리안나)	
	김 영환(베 드 로)	서 성문(스테파노)	이 기우(루 카)	차 주현(요 셉)	
	김 옥자(진이야가다)	서 정빈(바 오 로)	이 병선(세실리아)	차 준태(대건안드레아)	
	김 용례(마 리 아)	송 봉주(베 드 로)	이 숙례(마 리 아)	최 경화(세례자요한)	
	김 원태(바드리시오)	송 연화(헬 레 나)	이 순래(아 가 다)	최 남(바 오 로)	
	김 유경(가브리엘라)	송 진호(안드레아)	이 연희(요 안 나)	최 문선(토 마 스)	
	김 윤태	신 경철(다 니 엘)	이 영임(데 레 사)	최 문환(필 립 보)	
	김 인수(스테파노)	신 미숙(루 치 아)	이 의수(요 셉)	최 복순(헬 레 나)	
	김 인식(크리스피노)	신 숙자(미 리 암)	이 장환(스테파노)	최 순득(로 사)	
	김 태호(베 드 로)	신 순자(아 네 스)	이 재욱(루 치 아)	최 영만(안드레아)	
	김 현철(베네딕도)	안 두호(베 드 로)	이 정례(마 리 아)	최 은주(마 리 아)	
	김 화임(레 지 나)	마르티나(마르티나)	이 종진(루 까)	한 희경(요 안 나)	
	남 복순(세실리아)	양 상태(토 마 스)	이 해운(마 티 아)	황 은옥(아우렐리아)	
감사헌금	강 영식(아오스딩)-100,000 라 기순(모 니 카)-30,000	소 범기(베 드 로)-200,000 윤 재열(시 몬)-20,000	이 영준(베 드 로)-100,000 주 인택(루 카)-100,000		
성소후원금	강 숙자(소화데레사)-6,000 권 영례(소화데레사)-10,000 김 수경(로 마 나)-10,000 김 윤태 - 10,000 김 인수(스테파노)-10,000 송 봉주(베 드 로)-10,000 송 진호(안드레아)-10,000	신 숙자(미 리 암)-10,000 이 경춘(시 메 온)-20,000 이 근성(세례자요한)-10,000 이 기석(스테파노)-30,000 이 장환(스테파노)-10,000 이 재욱(루 치 아)-5,000 이 현희(대건안드레아)-20,000	임 대영(요 셉)-10,000 임 삼술(암브로시오)-10,000 조 춘자(레 지 나)-2,000 조 화자(가타리나)-2,000 최 문환(필 립 보)-10,000		
제 대 꽃	권 영례(소화데레사)-20,000 김 영목(막달레나)-50,000	김 옥선(데 레 사)-50,000 배 분순(막달레나)-30,000	이 명애(마 리 아)-30,000		
건축헌금	강 영식(아오스딩)-20,000 고 재원(마르티노)-120,000 권 영례(소화데레사)-20,000 김 경식(베 드 로)-50,000 김 명순(마 리 아)-20,000 김 성준 - 10,000 김 수경(로 마 나)-20,000 김 인수(스테파노)-10,000 박 지만 - 10,000	변 인자(레 오 나)-10,000 신 경철(다 니 엘)-60,000 신 숙자(미 리 암)-10,000 유 효진(루 치 아)-20,000 윤 재열(시 몬)-10,000 이 경춘(시 메 온)-30,000 이 금자(프란치스카)-10,000 이 기석(스테파노)-30,000 이 장환(스테파노)-10,000	이 재욱(루 치 아)-10,000 이 정례(마 리 아)-20,000 이 현희(대건안드레아)-40,000 임 대영(요 셉)-10,000 임 삼술(암브로시오)-10,000 차 용분(마리안나)-10,000 최 문환(필 립 보)-20,000 익 명(1명)-500,000		
금주 건축헌금	1,090,000원	누계 적립액	563,630,414원	건축 목표액	1,500,000,000원
♡ 봉헌해주신 모든 신자 분들께 진심으로 감사드립니다. ♡					

본당소식(간지1)

♣ 주일미사 참례현황 ♣

종신자수에 거주불명 **481명** 포함된 신자수입니다.

주 일	11/18	11/25	12/2	12/9	12/16
종신자수	4,917	4,914	4,903	4,895	4,917
참례자수	1,398	1,249	1,368	1,383	1,411
참례율(%)	28,43%	25,41%	27,90%	28,25%	28,69%

♣ 우리들의 정성 (12/10~12/16) ♣

봉헌 해 주신 모든 분들께 진심으로 감사드립니다.

계	정	봉 헌 금 액	누 계
교 무 금		14,932,000	533,573,000
과 년 도 교 무 금			22,670,000
주 일 헌 금		4,587,810	228,339,084
특 별 봉 헌 금 (자 선 주 일)		1,938,000	61,463,530
감 사 헌 금		2,280,000	72,822,000
합 동 미 사 예 물 (성 탄 : 6 8 세 대)		1,350,000	73,503,000
성 소 후 원 금		130,000	6,683,000
사 회 복 지 후 원 금		125,000	8,804,000

교무금 책정 현황(2017년 12월 31일 현재)

총 세대	책정세대	책정비율(%)	봉헌세대	봉헌비율
2,173세대	984세대	45.3%	949세대	43.7%

교무금 책정 현황(2018년 12월 16일 현재)

총 세대에 거주불명 **240세대** 포함된 세대입니다.

총 세대	책정세대	책정비율(%)	봉헌세대	봉헌비율
2,076세대	940세대	45,3%	920세대	44,3%

《자선주일 불우이웃돕기 모금액》 181,000원

《감사헌금 봉헌내역》

40,000 : 김대봉(미카엘)/익명1 50,000 : 이재준/정민화(소피아)
 100,000 : 이용욱(안토니오)/강성민(미카엘)/윤여선(안젤라)/표정순(헬레나)
 안응재(안드레아)/이은숙(베로니카)
 300,000 : 허재철(에리코)·김혜은(알레나)부부
 1,000,000 : 故 김우영(알렉시오)

본당소식(간지2)

전 입 교 우 (면담시간 : 매 주일 오전 10시)				
☺ 전입교우는 사무실에 오셔서 주임신부님 면담 후 교적정리를 하셔야 해당구역에 편입됩니다. ☺				
직전본당	성 명(세 례 명)	가족수	구역-반	교적정리
수원-군포	차난수(아가다)	1	2수리4-3	미정리 (1세대)
수원-군포	이화연(라파엘라)	3		
청주-엄정	차동수(요한)	2		
수원-산본	서혜숙(마리안나)	4	1수리2-2	미정리
서울-반포4동	신광훈(돈보스코)	4	을지3-1	미정리
수원-산본	이윤필(안나)	1	금강2-2	미정리
전 출 교 우				
성 명	세례명	구역	전출본당	
한관우	니콜라오	가야1-1	수원-부곡동성요셉	
관 내 이 동 교 우				
성 명	세례명	전 구역-반	이사 후 구역-반	
서희지	아네스	설악3-3	설악2-2	

주일미사 전례 배정표				형 제 회 채(茶)봉사	
미사 주 일	토요 저녁미사	06:00	11:00	월/일(요일)	지역
12/23	2수리4	을지3	금강4	12/23(주일)	우륵
12/25 (성탄대축일)	09:00 중고등부	11:00 가야1	19:30 1수리3	12/25 (성탄대축일)	세종
12/30	계룡1	금강1	묘향1	12/30(주일)	청.사.협.
1 / 1 (새해가정미사)	09:00 중고등부	11:00 을지1	19:30 1수리1	1 / 1(화)	묘향
1 / 6	2수리2	세종1	가야2	1 / 6(일)	금강

제 단 체 월 례 모 임			
단 체 명	일 시	단 체 명	일 시
평.단.협.	12/26(수) 20:00	사회복지분과	1/8(화) 11:00
연령회	1/5(토) 10:00 미사 후	성소분과	1/8(화)
상임위원회	1/6(일) 18:00		
성모회	1/8(화) 11:00		

본당소식(간지3)

♣ 제 단체 및 기타 공지 사항 ♣

초 중 고 등 부 주 일 학 교

● 초등부 【성탄제】

- 우리를 가장 사랑하시고 아끼시는 하느님께서 우리에게 아기 예수님을 보내주셨어요.
초등부 아이들이 함께 참여하여 다가오는 성탄절을 더욱 기쁘게 보내보아요!!
- ▶ 주제 : 사랑하는 아이야, 너는 하느님의 소중한 작품이란다.
- ▶ 언제 : 12/23(이번주일) 어린이 미사 후 ~
- ▶ 어디서 : 2층 대성전

● 초등부 【교사모집】

“하느님의 나라는 이 어린이들과 같은 사람들의 것이다.”(루카 18장 16절)

- 교회의 미래인 어린이들과 함께 하실 주일학교 교사를 모집합니다. 아이들을 사랑하는 마음을 가진 청년 또는 어머니 교사 모두 환영합니다. ▶ 문의 : 교감 ☎ 010-2908-7347

기 타 공 지

● 로즈실버 합창단원 모집

- 어르신들로 구성된 합창단입니다. 노래에 관심 있는 75세 이하 어르신은 연락주시기 바랍니다.
- ▶ 연습시간 : 매 주 수요일 오후 3시 ▶ 문의 : 단장 ☎ 010-3714-3435

【사 회 복 지 분 과】

● 헌옷 수거 합니다.

- 각 가정에서 입지 않는 옷은 지하 로비에 있는 헌옷 수거함에 넣어 주시기 바랍니다. 헌 옷 판매 수익금은 사회복지기금으로 사용됩니다.

판 매 수 익 금 내 역

기 간	판매금액	누 계
12/10~12/16	7,000원	1,224,400원

본당설정 25주년 준비 전신자 묵주기도 1,000만단 봉헌현황

	소공동체	제분과	재정	청소년	평.단.협.	합 계
11월	108,173	1,420	3,145	340	66,422	179,500
누계	881,950	9,420	17,885	9,441	562,011	1,480,707

♣ 봉헌한 기도는 매월 20일 각 해당단체에 보고해 주세요. ♣

본당소식(간지4)

☐ 주보광고 접수받습니다.

- 주보 광고를 원하시는 분들은 본당사무실로 문의 바랍니다.(광고료 월 40,000원)

산본뱅크 공인중개사 아파트, 상가, 오피스텔 공장, 사무실 전문 www.sanbonbank.com 산본역 2번 출구 앞 395-6111/010-9008-1669 손희숙 (글라리아)	한양공인중개사 아파트 · 상가 · 경매상담 ☎ 394-8855 모범 중개업소(市지정) 위치 : 8단지 한양종합상가 정동필 (요셉)	계룡부동산 ☎ 393-6600 8단지 계룡아파트상가 서화성/박현애(엘리사벳) 아파트 · 상가매매 전월세상담
편강한의원 아토피 · 비염 · 천식 · COPD 상담/문의 397-7733 www.wdoctor.com	두리이비인후과 이비인후과 전문의 2인 진료 어지럼증/코수술/편도결석 · 고려대학교 이비인후과 의학박사 · 고려대학교 이비인후과 외래교수 · 국립장기이식관리센터이비인후과전문의 · 국립암센터 두경부중양클리닉자문교수 · 대한민국미래를 여는 인물대상(2012년) 한숲스포츠센터2층☎397-7577 문준환(이나시오) / 장원익	SOEK <small>속편한내과</small> 의학박사/소화기내과전문의/교수출신 원장:김명식,김인한(요셉피나),정봉주 · 위, 대장내시경, 용종절제술전문병원 · 부설 건강검진센터, 종합검진 · 심혈관검진, 보험공단검진, 5대암검진 · 최첨단 각종 초음파검사 · 정밀 골밀도검사 · 국가필수 예방접종 · 성인예방접종(대상포진, 폐렴, 자궁경부암) 산본동 한숲스포츠센터 2층 ☎ 031) 393-0068~9
Oracle 오라클 오라클피부과의원 산본점 (구, 드림필피부과와 같은 원장진료) · 급만성 피부질환(아토피, 무좀, 건선, 여드름, 피부암) · 백반증 엑시머광선 치료 · 레이저(점, 검버섯, 사마귀, 문신), IPL, 기미레이저토닝, 홍터프락셀, 여드름근치술 · 주름울트라리프팅, 보톡스필러, 브피미용성형술 · 비만클리닉, 지방흡입수술 · 탈모클리닉, 모발이식수술 피부과전문의, 의학박사 차형기(베드로) 한숲사거리 스포츠센터 맞은편 신원타워빌딩3층 ☎ 398-1931 ~ 2, www.dfskin.co , sb.oraclelinic.com	든든한 세무지원군- 진평 세무회계 대표세무사 이동현(모세) 기장 · 세금신고 양도 · 상속 · 증여 부가세, 소득세, 법인세 산본역 3번출구 (파라바게트5층) ☎ 1522 - 5798	

교우와
거래합시다!





♣ 건축헌금 봉헌에 감사드립니다.

기간: 12월 10일~12월 16일

(단 위 : 만 원)

최 헬레나	1	유 엘리사벳	11
조 요셉	2	한 사도요한	20
한 유스티노	15	한 로무알도	10
김 유스티노	10	김 베네딕다	7
이 빅토르	7	최 마티아	5
이 야고보	12	김 프란치스카	15
정 가브리엘	100	김 로사	2
김 바르도	120	김 바오로	14
김 안젤라	5	김 소피아	20
이 베드로	25	박 요왕	10
이 마리아	6	윤 요안나 프란치스카	6
배 마르코	11	박 요셉	48
서 스테파노	5	김 루카	7
송 헬레나	5	이 바오로	17
노 쟈마	5	배 레이첼	10
김 루시아	5	김 사비나	4
박 알바노	3	이 레지나	24

홍 아우구스티노	1.5	이 다제오	10
김 스텔라	6	박 아녜스	20
남 베드로	15	오 로사	20
이 바오로	3	한 가브리엘	12
박 마리아마리나	5	김 안셀모	10
이 니콜라오	3	김 루까	20
박 베드로	10	차 스테파노	12
최 글라라	3	신 요셉	6
이 마르코	5	김 데레사	10
이 마르코	5	박 베르노	10
김 세실리아	8	홍 요셉	20
박 스테파노	10	윤 바오로	24
이 미카엘	5	김 아녜스	1
유 아녜스	3	오 프란치스코	5
김 요셉피나	5	추 아녜스	5
박 베네딕도	6	권 체칠리아	30
최 세바스티아노	6	박 글라라	2
김 노엘	7		
합 계		890.5	

♣ 우리들의 정성 [12월 10일~12월 16일]

- 교무금.....12,801,000원
- 대림3주일 주일헌금8,606,000원
- 자선주일 특별헌금.....2,854,500원
- 성소후원금30,000원
- 제대꽃.....50,000원

♣ 감사헌금 봉헌에 감사드립니다

기간: 12월 10일~12월 16일

(단위 : 만원)

본당 수능수험생	5	탁기성 토마스	10
강혜정 오포르투나	20	김정자 가타리나	10
홍보라 히야친따	20	한성수 가브리엘	3
김은미 데레사	10	이원재 미카엘	66
박영남 엘리사벳	5	익명	5
합 계		154	



모임 / 안내 / 기타

+ 초등부

- 12.29(토) 겨울방학미사
- 12.30~2/22일까지 겨울방학
- 2019.2.23(토) 개학, 6학년졸업미사 있습니다.

+ 소공동체 고춧가루 판매 (소공동체) - 충남 서천산

- 충남 서천산 (★★★★★) / 1근 2만원

+ 중고등부 자모회 - 12.22(토) 19시 30분

- 중고등부 미사 후 학생들 저녁식사
- 장소/메뉴 : 식당 / 비빔밥과 미소된장국

+ 2018.10.27 세례자 첫고해

- 일 시 : 1.4(금) 10:00 미사 후 / 19:30 미사 후
1.8(화) 19:30 미사 후
- 장 소 : 3층 고해소 / 세례증명서, 세례사진 배부

행 사

베르뇌 노인대학 종강



유정원 프란치스코 신부님 송별



안요한 사도요한 신부님 환영



함께한 시간 간직하며 살겠습니다.

예수님 저는 당신께 의탁합니다.

(서 품 상 분)



수지성당

용인시 수지구 수지로 265 (16818)

TEL 265-2101~2 | FAX 265-2103 | Homepage www.sujica.or.kr



바 오 로 소 식

12월 제4주일

2018. 12. 23.

◆ 성탄 판공성사 보신 분은 사무실에 성사표 제출 바랍니다.

◆ 주간 본당행사 및 모임 안내

차축복: 토요일 저녁미사 후 집축복, 상가축복: 목요일 혼배면담: 사무실 서류준비 안내후 면담 접수 ♥ 서로보면 반갑게 인사하기 ♥ 소공동체 모임에 참여하여 사랑의 소공동체 활성화에 노력합니다. 상임위원회의 12/23(주일)오후2시	
--	--

◆ 2019학년도 첫영성체 어린이 교리반

- 대상: 2018년도 현재 초등 2학년
초등3~5학년, 첫영성체 안받은 친구
- 교리 시작일: 1월 12일(토)오후1:30
- 접수 기간: 12/22(토)~1월 12일(토)

◆ 초등부 근속교리교사 표창패 수여 및 교구 성경 “여정” 수료식

- 일시: 12월 30일(주일)교중미사 중

◆ 우리은행 무통장 입금자 찾습니다.

- 입금일: 12월 5일 -적요: 12월교무금
- 금 액: 3만원
- 우리은행 통장 계좌는 본당 신자들이 함께 사용하는 교무금 계좌 입니다.

◆ 희망나눔 대림저금통 사무실로 모아 주시기 바랍니다.

◆ 「우리농」 에서 떡국떡 판매합니다.

- 일시: 12/30(주일) 09시~12시까지

◆ 전입교우 환영 합니다.

성명(세례명)	구역	계시던 곳
김성환(요셉)	신한	수원(광명)
유미옥(젬마)	세종1	수원(청계)
김제하(안드레아)	동보	군중세례
이충환(안셀모)	한신	군중세례

◆ 2018년 교무금 봉헌 현황

총세대수	지난주 책정세대	총책정 세대	책정율	납부 세대
1,937	5	636	32.8%	600

은행 자동이체 신청은 본인 거래 은행에서 직접 신청 바랍니다.(우리은행:1005-001-149375 천주교수원교구)

◆ 2019년 교무금 책정 및 연말정산 안내

2018년도 교무금 마무리 잘 해주시고, 2019년도 교무금 신립 해 주시기 바랍니다. 성탄 합동미사예물은 미리 봉헌해 주시기 바라며, 기부금 등록을 원하시는 교우분은 봉헌 봉투에 교무금 책정자명, 세례명, 구역, 금액을 정확히 기재 바랍니다.

◆ 전례 구역

구분	12월 23일	12월 25일	12월30일
구역	주공2	전례분과	주공4
9시 미사	영광의 모후 Pr.	영원한 도움의 성모Pr.	은총의 장미 Pr.

◆ 남성 소공동체 주차봉사

12월 23일	12월 30일	1월 1일	1월 6일
세종1	대림3	대림4	동원

◆ 예비신자 교리 시간 안내

2019 부활반	일시: 주일 18:20
	장소: 소강당

<p>치킨전문점 닭사부 (시화 전 지역 배달) 마늘간장, 후라이드, 양념, 순살치킨 이정남(수산나) ☎ 498-5665, 434-6336 아주 아파트 상가</p>	<p>성심 어린이집 영아전담, 차등 보육료 지원 고점순(마리아) ☎ 503-6749, 010-5877-6749 아주아파트 103동 106호</p>	<p>TH다우에스테틱 (파주관리·비대관리) 1:1 맞춤케어 전문샵 수분/탄력/미백관리 에민/ V-라인관리 림프/등/하체/웨딩관리 외 고급에스테틱 제품& 유기농오일 사용 대기업 및 호텔스파 테라피스트 출신 이지현(로사) 시화병원 인근 파리비게트건물2층 ☎ 031-319-3373</p>	<p>당신의 수복수 삼 성 화 재 보험 상담/ 사고 상담 전문 건강, 자동차, 운전자 보험 자녀(태아), 화재, 연금보험 *삼성화재와 함께 나만의 미래를 꿈꾸시는 분 새로운 직업을 고민하시는 분 지금 바로 연락주세요. 삼성화재 추미화(아네스) 010-4490-7369</p>
<p>바비큐 보스 치킨 (시화전지역 배달) 후라이드, 양념, 바비큐 마늘간장, 간장, 순살치킨 김미정(카타리나) ☎ 499-1007 / 499-4090 아주아파트 상가 내</p>	<p>세종내과 의원 위내시경 검사, 심장, 복부초음파 임상병리검사, 골밀도검사, 기타 폐기능검사, X-ray검사 ※ 공단 일반검진 및 위암, 간암검진 ※ 채용검진, 종합검진 내과전문의 : 이영수 라파엘 ☎ 431-2343, 2348 fax 2344 함송로 24(정왕동, 세종프라자 304)</p>	<p>아주 어린이집 영아전담, 보육료 지원 박은지(마리나) ☎ 504-4939 ☎ 010-8308-1912 아주아파트 103동 104호</p>	<p> - 정왕원어민교실 원어민강사1:1 맞춤학습 중고등생 내신/수능대비 듣기·말하기집중훈련 HSK 자격증대비 강화된 발음교육 유아부터~성인까지 어린이집/유치원 출강 양계영(마리아) ☎ 010-9281-8966 계룡2차 220동 206호</p>
<p>자 연 빛 깔 염색/두피관리 전문점 천연샴푸, 천연 헤어팩 100% 천연헤나 염색 (손상모발 회복) 벤토나이트(프랑스산 A급)염색 영업시간: 오전10시~오후8시 일요일 17:00마감/ 화요일 휴무 이미라(누실라) ☎031-503-5355 찬스나이트 건물 1층 110호 (도서관 앞 육교 옆) 010-5543-5265</p>	<p>(로엔) 엣지 있고 풀워 있는 옷 클래스가 다른 트렌디한 여성의류 스위스 라인의 진주앰플과 리프팅 팩! 100% 천연소재 친환경 생활용품 아름다움과 새로움을 선물합니다. 세종프라자 뒤편 알파문구 건물1층 김영희(로사) 010-7504-7138</p>	<p>정 관 장 (홍삼제품, 건강식품) 동인비 확장품 중근당 건강 (키성장 아이커, 락토포등) 정왕동 1738-6 (301호) (스타벅스 건물) 나희순(크리스티나) ☎010-8947-4303</p>	<p>현대자동차 이용석 (도미니코) 신차 상담 010-5357-0674 시화골프연습장1층 시화지점 가정에 행복을 기원합니다.</p>

•광고비(월3만/ 4개월 10만/ 6개월 15만/ 1년 27만원)

•본당 제작 신협: 131-005-534665 예금주: 시화바로성당

교우와 거래해요

삼성생명, 삼성화재

요람에서 무덤까지 당신 가정의
평안을 지켜 드릴게요.
삼성생명, 삼성화재 보험일체
☎(017)238-2810
장미숙(카타리나)

해바라기 의료복지 사회적 협동조합

사랑, 협동, 나눔을 실천하는
해바라기 의료복지 사회적 협동조합
해바라기 한의원 281-3003
해바라기 치과 287-8855
김미정(스테파니아)

내 인생 최고의 족발

구갈동 357번지
☎(031)282-9587
010-9986-9587
권성희(보나)

한국타이어 신갈대리점

취급품목 : 타이어, 배터리
신갈동 388-324번지
☎(031)283-1226
이민복(안젤로) 박민수(안젤라)

종가떡집

정성을 다하겠습니다.
관곡초등학교 맞은편
☎(031)287-2850
박미숙(미카엘라)

현대타운 부동산

기흥구 전지역 아파트, 상가, 주택
매매, 전세, 월세 토지 매매 취급
인성마을 단지내
☎(031)282-8007
한찬수(스테파노) 허민숙(루시아)

신갈 소식지

새 복음화, 내적 복음화, 외적 복음화

E-mail : singal@casuwon.or.kr / FAX : 0505-299-8811
연도연락 : 연령회장(이민복 안젤로) 010-3238-6922

대림시기의 전례적 의미

대림시기는 '예수 성탄 대축일'전의 4주간을 말합니다. '대림'이란 '오시기를 기다린다'는 의미입니다. 구원의 완성에 대한 희망에 찬 기다림의 시기입니다. 대림시기는 두 시기로 나눌 수 있는데 대림 첫주부터 12월16일까지는 영광스럽게 다시 오실 예수 그리스도를 기다리는 준비기간이고, 12월17일부터 24일까지는 구세주 탄생을 준비하는 기간입니다. 주님의 오심을 깨어 기다리는 대림시기에 그리스도인이 해야 할 일은 기도과 극기, 그리고 회개입니다. 회개를 재촉하는 하느님의 소리를 듣고 그 소리에 응답하는 시기입니다. 다시 오실 주님께 더 경건하고 더 잘 준비된 자기 자신을 보여드리기 위한 겸허함과 고개 숙이는 마음으로 대림시기를 보내야겠습니다.



✦ 교적 전입, 전출

전입 하신분				전출 하신분		
성명	세례명	지역	구역	성명	세례명	전출본당
김진택	클레멘스	2	한성1	유유진	프란치스코	명일동
김동환	안토니오	6	도현2	윤소라	베로니카	운정
최운창	파비아노	10	기흥7			
이유현	로사	10	기흥8			
김영철	레오	10	기흥6			
이지민	젬마	7	녹원2			
홍종우	요한	10	기흥6			
윤미경	안젤라	10	기흥6			

✦ 본당 내 이사로 구역 변경되신 분

성명	세례명	지역	구역	성명	세례명	지역	구역
홍익환	아브라함	2	세종2	이은석	아우구스티노	10	기흥5

✦ 병사세례 전역자

성명	세례명	지역	구분	성명	세례명	지역	구분
나현종	베네딕도	10	전역	양재영	노엘	3	전역

교우와 거래해요

우리성모 마취 통증의학과의원
여러분의 통증 주치의가 되겠습니다. 메가타운 하나은행 4층 406호 주일 오전 진료합니다(9:30~13:30) ☎(031)275-7511 박재건(미카엘)

두리아 슷불 닭 바베큐
स्थ्य에 직접 구워 정성을 다 하였습니다. स्थ्य구이 치킨, 후라이드 치킨 ☎(031)287-5999 김주광(요한세례자)

에디슨 치킨(신갈본점)
맛과 서비스로 보답하겠습니다. 구갈동 345-6번지 ☎(031)281-7558/8558 조충호(루카), 이희건(수산나)

신안 부동산
기흥구 전지역 아파트(기흥역 분양권) 상가, 주택 매매 전세 월세 구갈동 344 신안아파트 상가 ☎(031)274-9944 강미숙(줄리아)

Cafe Laconte
메뉴라멘, 수제왕돈가스, 치슈덮밥 외 단체모임, 가족모임, 생일파티 환영 가현 신안아파트 정문 맞은편 ☎(031)284-8855 오지환(베드로)

이숍 / 강남 사진관
구갈초 건너편 이숍 : ☎(031)285-4268 강남병원 앞 강남 : ☎(031)303-9829 조이형(빈첸시오)

◆ 단체 모임

단 체 명	모 임 일	시간	장 소
성령기도회	12월 27일(목)	20:00	소강당
헌화회	12월 27일(목)	20:00	2회합실
상임위원회	12월 28일(금)	19:00	집무실
지역장 회의	12월 30일(일)	09:00	2회합실
소공동체 월례회의	12월 30일(일)	10:00	대강당

◆ '즐거운 불편 24운동' 을 통한 '생명지원 및 해외원조사업 기금 모금운동' 에 참여해 주세요

- 참여방법 : 대림저금통 뒷면의 24가지의 생명과 환경을 돌보는 활동들을 불편하지만 즐겁게 실천할 때마다 성공축하금으로 일정 금액을 '희망나눔 대림저금통'에 적립하여 성탄 때에 본당사무실에 봉헌.
- 대림저금통 : 성당 입구에 비치.
- 봉헌된 대림저금통은 전액 교구 사회복음화국으로 보냅니다.

◆ 2018년 교무금 소득공제 유의사항

- 교무금 소득공제는 2018년 12월 31일까지 납부해야 2018년 소득공제를 받을 수 있습니다. 납부일 기준, 2018년 책정 교무금을 2019년에 납부하면 2018년이 아닌 2019년분 소득공제를 받게 됩니다. 참고하세요.

◆ 주일 버스 운행 봉사자를 찾습니다

- 한 달에 한 번 주일에 버스 운행 봉사해 주실 수 있는 분은 사무실에 신청해 주세요.
- 자격 : 1종 대형 운전면허 소지자

◆ 주일 버스 운행 시간표(9시, 11시 미사만 운행)

- 기흥역코스 : 성당출발(05분) → 기흥농협(10분) → 지월푸르지오(15분) → 센트럴푸르지오(17분) → 파크푸르지오(19분) → 세종그랑시아2차(22분) → 시민수산(23분) → 용인복지관(26분) → 성당도착(29분)
- 새천년코스 : 성당출발(30분) → 새천년5단지(35분) → 성원쌍떼빌(37분) → 새천년4단지(40분) → 새천년2단지공원(41분) → 새천년3단지(42분) → 새릉골풍림(42분) → 성당도착(46분)
- 상미코스 : 성당출발(25분) → 한국타이어(30분) → 상미부동산(35분) → 신갈초정문(37분) → 원대마을(38분) → 동오아파트(41분) → 성당도착(44분)

12월 24일(월) ~ 12월 30일(일) 미사 시간						
24(월)	25(화)	26(수)	27(목)	28(금)	29(토)	30(주일)
		6:30		6:30		6:30(성인)
	09:00 11:00	10:00		10:00		9:00(성인) 11:00(교중) 16:00(어린이)
21:00	19:30		19:30		19:30(주일)	19:30(중고,청년)

침묵

성 요셉은 침묵의 성인입니다.

복음서에는 성 요셉의 말이 전혀 없습니다.

성인은 성급히 판단하지 않고
신중하게 처신하였습니다.

침묵 중에

주님의 말씀을 귀 기울여 들었습니다.

그리고 '예'라는 대답을 보여주는
행동 외에 다른 말이 없었습니다.

그렇지만 하느님과 대화하며
내면의 소리를 듣는 그의 영혼에는
하느님과의 놀라운 친교가 있었습니다.
성 요셉처럼 덕스러운 침묵을 하십시오.

덕스러운 침묵이란

하느님의 사랑을 위해 말을 하거나
침묵을 지키는 것입니다.

주님은 수다스런 사람에게는 말씀하시지
않습니다.

주님께서 말씀하실 시간이 없기
때문입니다.

하느님의 목소리를 더 잘 들으려면
덕스러운 침묵을 하십시오.

그래야 영혼은 하느님과 친밀해질 것입니다.

침묵은 외적 침묵과 내적 침묵이 있습니다.

우리가 진정 염려해야 할 것은
외적 침묵이 아니라 내적 침묵입니다.

누군가 자기 마음에
하느님의 사랑이 아닌
무익한 환상이 들어오도록 허용한다면
내적 침묵은 사라지고 주님과도
멀어집니다.

그렇지만 하느님과 대화하는 사람은
언제나 내적 잠심의 상태에 있게 됩니다.
영혼이 내적 잠심으로 하느님과 일치해 있다면
외적으로도 드러납니다.

우리의 하루를 돌아봅시다.

하느님을 생각합니까?

그분을 떠올립니까?

하느님께 자주 돌아갑니까?

'너무 바빠서 돌아볼 시간이
없습니다'라고

말하고 싶은 사람이 있겠지만
그런 때에도 잠심하는 시간을 갖는 것이
 좋습니다.

습관적으로 하느님과 일치하는 것이
필요합니다.

주님께 은총을 청하며
잠심 속에서 기도를 시작합니다.

하느님께서 내면에
당신의 목소리를 들려주시는 영혼은
행복합니다!

- 야고보 알베리오네, 「사랑하며 기도하며」 中



〈 본 당 소 식 지 〉

● 전입

성명(세례명)	주소	구역
박주식(사도요한)	안녕동 가인빌 402호	송산1구역

● 전출

구분	성명(세례명)	가시는 곳 / 본당
전출	강희열(루시아)	수원교구/은계동

● 전례 봉사자 배정표

(미사 30분 전에 나오셔서 봉사 바랍니다.)

일 자	시간	해설자	제1독서	제2독서	성 가
12/23 (주일)	09:00	이한	이경희	유가희	입당: 92 봉헌: 216, 217 성체: 174, 175 154 파견: 95
	11:00	정영미	민분숙	이안나	입당: 107 봉헌: 103, 211 성체: 182, 180 175 파견: 102
12/30 (주일)	09:00	박상철	서형순	이경희	
	11:00	이시우	김미숙	이우진	

● 소공동체 봉사 구역 안내

날짜	봉사구역
금주 12/23(주일)	대림 2구역
차주 12/30(주일)	대림 3구역

※ 토요일 오전 10시 구역 청소 후 주보 작업
※ 주일 오전 미사 주보 나눔 / 교중미사 독서

- 대림시기 동안 주일미사 안에서 ‘대영광송’은 바치지 않으며, 미사 후 오르간 후주 반주 또한 없습니다.

● 성탄 판공문제집 제출 안내

- 일 시 : 12월 16일(주일)~12월 23일(주일)
- 장 소 : 본당 성전 입구(주일)/사무실(평일)

● 희망나눔 대림 저금통 배포

- 기 간 : 12월 30일(주일)까지 사무실 제출

● 연말정산 기부금 영수증 발급 안내

- * 연말정산용 기부금 영수증이 필요하신 분은 교무금 통장을 가지고 본당 사무실에 오셔서 신청하시고, 개인정보수집 동의서에 서명해 주시기 바랍니다. (※가급적 평일시간 이용)

● 성전내에서 혼자 기도시 염경기도 지양

- * 염경기도는 소리를 내어 하는 기도이므로 성전 안에서 혼자서 염경기도를 할 시 타인에게 불편을 줍니다. 그러므로 성전 안에서는 조용히 침묵하는 기도로 다른 이가 기도할 때 방해가 되지 않도록 해주시기 바랍니다.

● 새벽미사에 대한 새로운 인식 가지기

- * 새벽미사는 하느님에 대한 사랑을 표현할 수 있는 ‘잠’이라는 우리의 의지가 봉헌되는 미사입니다. 하느님을 깊이 만날 수 있는 새벽미사를 통해 각별한 은총 속에서 신앙생활을 하시기 바랍니다.

● 성전에서의 정숙 유지

- * 성당에 도착한 후부터는 정숙해야 합니다. 미사 전과 미사 후 성전 내에서 잡담을 일체 금하며 정숙을 유지해주시기 바랍니다.

● 예식 참여에 대한 지침

- * 관현혼배와 유아세례에는 가족과 지인을 비롯하여 증인과 대부모만 참석하도록 하며, 봉사자와 일반교우들은 참석하지 않도록 합니다.

● 쓰레기 분리수거 및 배출 협조

- * 재활용 쓰레기(종이, 캔, 플라스틱, 유리병, 비닐, 고철, 은박비닐)와 소각용 쓰레기, 음식물 쓰레기를 종류별로 반드시 분리하여 버려주시기 바랍니다.
- ※ 페트병은 비닐라벨을 반드시 분리하여 버릴 것.
- ※ 쓰레기 분리수거장 안내문을 반드시 참조할 것.

● 소공동체 물품판매 안내

- 돌 김 : 13,000원 / 1박스
- 갯잎장아치 : 5,000원 / 500g
- 식혜 : 4,000원 / 1통

● 2019년 교무금 책정 및 납부

교무금(십일조)납부는 신자들의 의무입니다.

- ① 교구본부 ② 본당운영 및 사업 ③ 자선사업 ④ 가난한 시골 본당과 복음 전교 사업에 쓰이게 됩니다. 하느님께 받은 은혜에 감사하는 마음으로 그동안 소홀했던 교무금 봉헌에 적극 참여합시다. 아직 책정을 안 하신 분들은 사무실로 오셔서 정성껏 책정하시기 바랍니다.

- 교무금 책정은 연말에 기부금 영수증을 받을 사람 이름으로 반드시 책정하여야 합니다.
- 교무금 등 봉헌금은 통장과 함께 봉헌해 주시고, 봉헌후 통장을 꼭 확인하시기 바랍니다.

[우리들의 정성]

주간결산 : 2018. 12. 10 ~ 2018. 12. 16

구분	교무금				
	총세대	책정세대	책정율 (%)	납부세대	납부율 (%)
2017	661	291	44	273	41.3
2018	635	319	50.2	309	48.7

교무금 봉헌은 신자의 의무입니다. 매월 정성껏 봉헌해 주시기 바랍니다.

교무금 • 건축헌금 : 농협 207054-51-121329 안녕성당 (온라인 납부시 입금자명 꼭 기입 바랍니다.)

수 입		지 출	
합 계	18,874,407	합 계	5,892,650
미사예물	1,360,000	가지급금	2,000,000
교무금	6,660,000	전교비	56,000
주일헌금	1,805,000	사제성무활동비	750,000
특별봉헌금	150,000	성소개발비	60,000
감사헌금	1,050,000	급여	2,004,000
건축헌금	1,744,000	국민연금	153,890
후원금	215,000	복지후생비	156,860
성소후원금	375,000	소모품비	56,900
사회복지후원금	350,000	차량유지비	150,000
이자수익	5,096,867	세금과공과	58,000
예비자교육비	68,540	수수료수선비	147,000
		특별헌금	300,000

구분	봉 헌 자
교 무 금	이승수, 김용호, 강나온, 길정애, 소명희, 박옥경, 임미용, 장동일, 안상운, 한권희, 함경철, 조영세, 박 민, 박재순, 김미자, 김영선, 박은주, 김미숙, 이희경, 이국희, 김복순, 홍석진, 유가희, 이 한, 박상춘, 김양수, 김주경, 이도연, 김재엽, 최병용, 김희정, 김용래, 김용석, 한진주, 이경희, 하춘희, 김태길, 하광호, 이의춘, 예종순, 차인숙, 김민기, 하도윤, 고광용, 조진영, 김차주, 조덕순, 노영례, 송수동, 김은정, 손영인, 채영애
건축헌금	12.10~12.16 합계 : 1,744,000원 익 명 100,000 익 명 100,000 이승수 50,000 박은주 100,000 김순규 200,000 김태길 50,000 예종순 50,000 김차주 50,000 익 명 20,000 ▶ 대림 제3주일 건축헌금 : 1,024,000원 ▶ 2018년 건축헌금 누계 : 122,234,820원

● 지난 주일미사 참례 현황 ●

구 분	토 요 일	주 일			계 (%)	신자 수
	18:00	9:00	11:00	19:00		
미사 참례자	102	107	210	94	513 31.8%	1,610

쉐보레 자동차 판매 동탄대리점



• 더 뉴 스파크 • 더 뉴 아베오 • 올 뉴 말리부
• 임팔라 • 올 뉴 카마로SS • 다마스/라보
• 더 뉴 트랙스 • 이쿼녹스 • 모든 차량 상강 가능
H.P : 010-8683-4900
이사 이진수(미카엘)

효성요양병원

• 적정성평가 화성시 유일 1등급 획득
• 고호을 투석기계 도입(의사/한 의사 협진)
• 보건복지부 인증의료기관
• 주소 : 경기도 화성시 효행로 1063
T. 238-8636 / 010-4331-8649
이군호

하 경 숙 (루시아)

(주)화성직업전문학교

• 특수용접/병동공조 전액무료교육 (실업자 누구나)
• 취업지원/자격증/교육 중 훈련수당 지급 (최대 416,000원 지급)
• 노동부 선정 우수훈련기관(직업능력개발)
• 주소 : 진안동 539-7(병점역 1번 출구)
T. 234-5588 / 010-7196-7039
조 지 형 (시 몬)

다음카페 cafe.daum.net/ancatholic

- 2 -

전자우편 annyeong@casuwon.or.kr

교무금에 관한 규정

교무금은 가톨릭 신자로서의 의무사항이며, 가톨릭교회 전체에서 해당되는 ‘규정’이므로 모든 교우들이 재인식할 필요가 있습니다. 교무금을 책정하는 것에 관하여 자연스럽게 당연히 하는 사람들도 있으나, 염두에 두지 않거나 교무금까지 챙길 필요가 있는가 생각하는 사람들도 있기에 교무금에 관한 규정을 다시 공지합니다.

교무금은 신앙인으로써 하느님을 향하고 있는 마음과 비례한다고 할 수 있습니다. 사랑의 한 표현으로써 마음과 시선이 하느님께 가있다는 뜻으로 볼 수 있습니다. ‘물질’은 이 세상에서 우리가 살아가는데 표면적으로 보이는 힘이므로, 그것을 기꺼이 나누어 봉헌하는 것은 신앙심의 척도로써 기준이 될 수 있습니다. 보편적인 기준에서 볼 때, 교무금은 ‘본인의 형편에 맞게 봉헌한다’인데, 이 기준도 각 개인이 설정하는 것이라 아주 모호합니다. 가난한 과부의 헌금처럼 가난하지만 모든 것을 다 내어놓은 봉헌이 있고, 개신교에서 하는 십일조(수입의 10분의 1)개념도 있으며, 너무 인색한 가톨릭 신자들에게 부담을 주지 않기 위한 ‘30분의 1’ 개념도 있습니다. 이런 봉헌방식에 앞서 말씀드리고 싶은 것은,

- 1) 한 달의 첫 수입에서 ‘하느님 몫’으로 떼어놓는 습관을 가지십시오. 수입이 없는 어려운 형편이라도, 하느님의 몫을 조금이라도 드리는 마음을 준비하십시오.
- 2) 내 교무금의 액수가 하느님 보시기에 합당하게 보일지 생각해보십시오. 예를 들어, 교무금을 1,2만원 책정해 놓고 피자나 닭을 아무렇지도 않게 시켜먹는 행동을 반성해 볼 필요가 있습니다.
- 3) 교무금을 낼 때, 정해진 날짜에 현금으로 정성껏 내는 것이 좋으나, 바쁜 현대인의 생활 때문에 자동이체로 납부하는 것도 교구에서는 허락되어지고 있습니다.
- 4) 마음이 있는 곳에 물질도 따라갑니다. 마음을 주님께 두십시오. 그리고 물질을 거기에 봉헌하는 깊은 신심을 키워나가야 합니다.
- 5) 교무금 책정을 모임에서 회비를 내는 개념이어서는 안 되며, 꼭 ‘희생’이 포함된 책정이어야 합니다. 또한 해마다 올려서 책정하는 것이 올바른 자세입니다.

★ 교무금 금액을 ‘책정’하는 것은 1년 동안 하느님께 ‘이 정도의 정성’을 봉헌할 수 있음을 알려드리고 약속드리는 개념입니다. 매 해년도 12월에 책정을 하여 봉헌할 수 있는 금액을 계산하지 않고 ‘먼저 떼어놓는 습관’이 중요하며, 매월 일정한 날짜에 교무금 내야 합니다. 과도하게 책정하여 낼 때마다 스트레스를 받거나, 너무 낮게 책정하여 봉헌에 대한 의미가 상실되지 않도록 ‘양심적’인 마음으로 책정해야 합니다. 또한 집안의 수입에 대한 형편과 사정이 모두 다르므로, 몰아서 한꺼번에 낼 수도 있으나, 원칙은 정확한 날짜에 매달 교무금을 봉헌하는 것이 맞습니다.

본당의 모든 신자들이 정확한 교무금 정신을 마음 속 깊이 새기길 바랍니다.

안녕본당 주임신부 장유 스테파노

안녕본당 1인 1단체 가입운동

나는 네가 한 일을, 너의 사랑과 믿음과 봉사와 인내를
안다. 또 요즈음에는 처음보다 더 많은 일을 한다는 것
도 안다. (요한 묵시록 2, 19)

구 분	단 체 명
소공동체위원회 ★소공동체는 우리 선택사항이 아니며, 본당 모든 신자들이 자동으로 가입되어지며 '반모임' 참석인원을 모집하는 것을 말한다.	여성 소공동체 (반 모임 참가 인원)
	남성 소공동체 (반 모임 참가 인원)
청소년위원회	초등부 주일학교 교사회
	중고등부 주일학교 교사회
	초등부 주일학교 자모회
	중고등부 주일학교 자모회(신설예정)
	청년회
제분과위원회 (제분과에서의 봉사는 두 개의 단체를 중복으로 할 수 없음)	주일학교 복사단
	제대회
	현화회
	선교분과
	성소분과
	교육분과
	사회복지분과
	홍보분과
	성물방
	전례분과
평신도 사도직 단체 협의회	독서단
	해설단
	반주단
	연령회
	천사들의 모후 Cu. 레지오 마리아
재정관리위원회	울뜨레아
	M.E.
	요셉회
	재정분과
	시설분과

* 소공동체 활동을 제외한 본당의 모든 봉사 및 신심 단체는 ★ 본당에 교적을 두고 세례 받은 지 1년 이상 된 신자 분들만 가입하여 활동할 수 있습니다. 전입 오셨을 경우 6개월이 지난 후에 활동 가능합니다.

* 봉사문의는 해당 단체장, 또는 사무실에 하시면 됩니다.

*** 현재 봉사자 모집 중인 단체 ***

● **사회복지분과 봉사자 모집**

- 문의 : 사회복지분과장(010-9310-0238)

● **제대회 봉사자 모집**

- 문의 : 제대회 회장(010-4020-1358)

● **교육분과 봉사자 모집**

- 문의 : 교육분과장(010-9171-8249)

● **성물방 봉사자 모집**

- 문의 : 성물방 회장(010-3093-7083)

● **초등부 주일학교 교사 모집**

- 문의 : 초등부 교감(010-3254-3971)

● **중고등부 주일학교 교사 모집**

- 문의 : 중고등부 교감(010-9733-8717)

● **주일학교 복사단 모집**

- 대상 : 첫 영성체를 받은 초등부 어린이

- 자격 : 새벽미사 5회/ 평일미사 10회(출석체크)

- 문의 : 복사단 지도교사(010-3429-0533)

● **재정분과원 모집**

- 문의 : 재정관리위원장(010-7386-7306)

● **중고등부 자모회원 모집**

- 문의 : 청소년위원장(010-6340-7688)

● **전례분과 봉사자 모집**

* **해설단, 독서단 모집**

미사 해설 및 독서봉독에 대한 재능(목소리)과 책임의식이 있는 분들의 전례부 활동을 기다리고 있습니다. 본당 주임 신부의 판단 후에 봉사 활동을 할 수 있습니다.

(기존에 전례분과원으로, 또는 제분과단체장으로 활동한 분은 2년 이상 경과 후 지원가능, 전입 온지 6개월 이상 된 분 지원 가능)

* **반주단 모집**

오르간 반주에 재능이 있는 분들의 반주 봉사를 필요로 합니다. 재능을 기부하여, 신앙생활에 기쁨을 얻고 미사 전례에 필요한 사람이 될 수 있기를 바랍니다.

(전입 온지 6개월 이상 된 분 지원 가능)

※ 전례분과 지원자는 사무실을 통해 신청합니다.

대림 제4주일

✦ 우리들의 정성(지난주 회계: 12/8~12/14)

구 분	금 액
교 무 금	8,990,000
주일헌금	2,898,000
특별헌금	7,23,500
기타헌금	70,000
성소후원금	30,000
합 계	12,711,500

◆ 교 무 금 : 8,990,000원

12/1(토)	이재관, 최영민(10-12), 김경훈, 김미순(11-12), 서정남, 정덕선, 김광준, 하석용, 양영숙, 김수현(11-12), 이이순, 김순희, 송원길, 이장수, 오종남(9-12) 합계: 1,040,000
12/2(일)	엄길현(1-12), 정인숙, 정은섭, 윤은애, 박숙자, 송복록, 유계준, 최정선, 이우분, 김동순, 김순애, 소용자(10-12), 연덕분, 이종수, 한은순, 이훈희, 유영순(1-12), 장병호, 이인숙, 유문산(11-12), 장순자, 장기선(1-10), 김봉수, 류승찬(11-12), 손경순(10-12), 노삼순, 송덕례(9-12), 송덕례(1-3), 이호자, 이창애(11-12), 임정희(11-12), 김구분(6-8), 김형년(11-12), 홍혜선, 홍상의 합계: 2,890,000
12/4(화)	임만순(1-5), 한영우, 안갑승(9-10), 이효준(10-12), 최성례(10-12), 권정자(9-12), 이봉재, 정진열(7-12), 오금순(11-12), 공창윤, 최복선(4-12), 이달희(3-12), 윤윤자, 이상근(11-12) 합계: 1,030,000
12/5(수)	안정분(1-12), 박광희(10-12), 신태순, 송상원(1-12), 신진승(1-12), 서춘강(6-10), 윤종완(1-12), 조현각(1-12), 김현아(8-10), 임승희, 윤종안, 이기주, 차상일 합계: 3,780,000
12/7(금)	김창기, 이근수, 권정식(9-12), 권정식(2019-1), 조준식, 김용선 합계: 250,000

◆ 성소후원금: 30,000원

12/8 이장수	12/9 장순자	12/11 윤윤자
-------------	-------------	--------------

◆ 기타헌금: 70,000원

12/11 이봉재	12/12 이명우, 장순복
--------------	-------------------

☑ 청소 및 전례 봉사구역

날짜	청소구역	날짜	전례봉사
12/21(금)	전신자 대청소	12/16(주일)	5지역
12/28(금)	8지역	12/23(주일)	7지역
1/04(금)	9지역	12/30(주일)	8지역

※화장실 청소는 꾸리아 월별 청소일정을 확인 부탁드립니다.

<p>※빈첸시오회 회비 입금계좌※</p> <p>(신협)131-017-623720 안성성당(빈첸시오회) 매주 목요일, 빈첸시오회 회합(저녁미사후)</p> <p>※교무금 입금계좌※</p> <p>(신협)131-016-240209 안성성당 계좌 이름과 교무금 책정자의 이름이 다른 경우, 반드시 사무실로 전화 부탁드립니다.</p>	<p>※ 직원(사무원) 채용 공고 ※</p> <p>자격조건: 세례받은지 3년 이상 된 신자, 회계처리 및 PC(한글,엑셀) 가능자 제출서류: 이력서, 자기소개서, 교적사본, 가족 관계증명서, 본당신부추천서(타본당) ※등기접수 가능하며 제출하신 서류는 돌려드리지 않습니다.(자세한 사항 사무실로 전화 문의)</p>
--	--

대림 제4주일

☑ 대림저금통 ‘즐거운 불편 24 운동’

대림기간동안, 생명과 환경을 돌보는 활동들을 즐겁게 실천할 때마다 성공축하금으로 일정금액을 ‘희망나눔 대림저금통’에 적립하여 본당 사무실에 봉헌해주세요.

봉헌된 저금통은 생명지원 및 해외원조사업을 위한 기금으로 사용됩니다.

※ 12월 30일(주일)까지 봉헌해주세요.

☑ 단체별 월말보고 안내

각 단체는 매월 1회, 회계보고를 해주시기 바랍니다. 결재라인은 단체장, 분과장, 원장수녀님, 신부님으로 지정해주시고 매주 화, 수요일 미사 후 신부님께 결재를 받아 보관하시기 바랍니다.

☑ 분실물을 찾아가세요

성전에 두고 가신 물건(안경, 장갑 등)을 사무실에서 보관중입니다. 잃어버리신 분들은 사무실에서 찾아가시기 바랍니다.

분실물의 보관 기간은 한 달입니다.

☑ 주차장 이용 제한 및 야간 출입 통제 안내

본당 신자 및 본당 업무 차량 외 외부 차량 주차 금지 / 주차 시, 전면 주차 및 사무실 고지부탁드리며, 사무실 고지 없이 무단 주차 시 사전 연락없이 견인 조치할 예정입니다.

아래의 업무시간 외에 야간 출입을 통제합니다.

토요일: 오전 9:00 ~ 저녁 8:30

주 일: 오전 5:30 ~ 저녁 8:30

월요일: 휴무

화·목요일: 오전 9:00 ~ 저녁 8:30

수·금요일: 오전 9:00 ~ 오후 5:30

☑ 혼인성사 안내

가톨릭신자로서 혼인을 하려는 사람들은 다음과 같이 혼인을 준비해야 한다는 것을 가톨릭교회는 법으로 정하여 가르치고 있습니다.(참조: 교회법 제530조, 제1055조, 제1059조)

1. 혼인 성사 면담 신청: 최소 3개월 전, 사무실에서 절차를 안내받으시기 바랍니다.

(성사혼, 관면혼 동일)

2. 혼인서류준비(최소 1개월전 사무실 접수): 가족관계증명서, 혼인관계증명서, 세례증명서, 혼인강좌이수증(필수)

※최소 1개월 전, 서류 제출과 함께 혼인 질의서(혼인면담) 작성이 완료되어야 합니다.

3. 혼인공시: 혼인성사 한달 전 본당 게시판 공고.

4. 신부님 면담: 매월 첫째주 토요일 성모신심미사 후에 있습니다.

※ 혼인장애에 의한 관면혼배는 예외로 사무실에 오셔서 문의 바랍니다.

☑ 전례분과 봉사자 모집 안내

제대회, 헌화회, 전례해설단에서 봉사하실 분 문의: 전례수녀님(010-7714-0702)

☑ 선교분과 봉사자 모집 안내

선교분과에서 함께 봉사하실 분을 모집합니다. 자세한 문의는 전화주시기 바랍니다.

(☎선교분과장: 010-2373-2289)

☑ 성모병원 종합건강검진 신자 할인 안내

대상: 본당신자(교적사본 필수 지참)

교적 사본을 지참 후, 성모병원에서 종합건강검진을 받으실 경우 30%의 할인을 받으실 수 있습니다. 교적사본은 사무실에서 발급 가능합니다.

경기토건(주)	청명어린이집	그린CNP	자연흙집대	남대문안경콘택트	A+ 당구장
목조주택, 황토, 조립식 주택 전문건설면허업체	국가가 지원하고 부모가 신뢰하는 공공형 어린이집	청소용품 백화점	황토 흙집대 거실용 흙소파 3D전신안마기	시력교정/상담전문 누진다초점, 콘택트렌즈, 선글라스	사라진 담배연기 새로운 가족 스포츠 문화
031-676-3104 010-7629-3104	사곡1길 13 031-675-9150 010-3706-1606	보개원삼로55 031-672-2275 010-6606-7669	(전자파차단,수맥차단) 안성 하나로마트 1599-9980 010-4521-3158	(안성맞춤대로1051) 010-3033-4985	한경대쪽문 (CU골목 1층) 010-2285-3657
권용일 베드로	최희원 베로니카	한규열 미카엘	차상일 다니엘	이선우 요한	홍남선 데레사



하느님께로 우리의 마음을...

발행처 : 천주교 안중성당

발행인 : 김승부(프란치스코)

교정편집 : 본당 사무실

제 996차
2018.12.23

봉헌을 통한 하느님의 사랑 실천

◆ 운영비 수입 지출 현황 ◆

대림 제4주일

2018년12월10일 ~2018년12월16일

전주 이월금			78,940,549		
수입내역		수입금액	지출내역		지출금액
미사예물 32건		1,140,000	청소년위원회 12월 회의비		50,000
교무금 71건		10,640,000	12월 사제성무활동비		750,000
12/9 대림 제2주일 1차헌금		2,911,500	12월 수녀생활비(x2)		800,000
12/9 사제양성후원 2차헌금		1,736,000	12월 수녀활동비(x2)		1,960,000
감사헌금 5건		550,000	2018년 대림특강(12/9, 12/23)		1,210,000
성탄합동미사예물 1건		100,000	11월 요셉대 감사비 추가		270,000
추수감사예물 1건		200,000	성탄 판공시 음료준비		70,000
제대 꽃 봉헌 2건		70,000	소공동체 봉사자 연말선물 준비		480,000
성소후원금 3건		30,000	중,고등부 12월 운영비		100,000
불우이웃돕기 1건		100,000	초등부 12월 운영비		100,000
수단돕기 5건		200,000	중,고등부 12월 교사운영비		100,000
12/16 안화리, 죽리 교통비		37,000	초등부 12월 교사운영비		150,000
길마원, 신리 교통비		42,000	수녀님 축일 꽃다발		60,000
안화리, 속신대 교통비		12,000	새 신부님 환영 꽃다발(x2)		60,000
			12월 급여(X5)		7,590,520
			12월 고용,건강,산재 본당부담금(X3)		310,310
			12월 국민연금 본당부담금(X2)		176,710
			11월 후보간지(4주)		64,000
			대성당 난로 연결 멀티탭 등		5,500
			상장용지(200장)		50,000
			11월 전기요금(일반)		2,897,380
			11월 전기요금(심야)		444,520
			난로용 부탄가스(2개)		56,000
			11월 셔틀버스비		1,408,000
			12월 사제차량비		150,000
			11월 사무실 소모품비		13,250
			12월 사무실 복합기 임대료		143,000
			교구발송 우편요금		2,840
			화장실용 정보롤(3박스)		103,500
			교포리공소 난방기 구매 결산 추가		140,000
			본당 출입문 힌지 교체(6개)		792,000
			9월 사제양성후원헌금 송금		1,888,000
			교구주일 1-2차헌금 송금		4,855,000
			10월 사제양성후원헌금 송금		1,641,500
			전교주일 2차헌금 송금		1,411,000
수입합계		17,768,500	지출합계		30,303,030
금주잔액			66,406,019		
총세대	1,406	교무금책정세대	559(39.8%)	교무금납부세대	529(37.6%)

궁금한 점이 있으신 분은 서면으로 사무실에 문의 바랍니다.

감사헌금

장찬욱(토마스) 5만
 김정옥(사비나) 30만
 김점옥(안나) 5만
 이윤경(데레사) 10만
 김태길(아우구스티노) 5만

수단돕기 후원

최상용(요셉) 3만
 익명 6만
 최정수(루시아) 5만
 이재용(데레사) 3만
 공세정(사도요한) 3만

불우이웃돕기 후원

익명 10만

추수감사예물

서동선(안나) 20만

제대꽃 봉헌

익명 5만
 이경원(프란치스카) 2만



경희

소나무 한의원

통증 생리통 비만
 면역력증강 비염 성장

(구) 안중 버스터미널 앞

681-7533

이 상 헌(루까) 나영희(헬레나)



리인토목측량
 설계사무소

대표 이 현 철 (가브리엘)

◆ 사업장 : 경기도 평택시 안중읍 학현리 505

[TEL:031-682-4424, FAX:031-682-4454]

개발행위허가/농지전용/산지전용/도로점용/

공장신설승인/도시계획시설결정

/실시계획인가/지구

안중제일신협

1 정기에탁금 특별금리!

1년 3.01%

200억 한도 소진시 종료!

◆ 본 당 재 정 현 황 ◆

◆ 주간 재정 현황 (12/10 ~ 12/16)

수 입		지 출	
과 목	금 액	과 목	금 액
교무금	8,915,000	제전비	1,200,000
감사헌금	2,860,000	전교비	1,437,000
건축헌금		행사비	730,060
주일헌금 (건축헌금/2차)	2,273,400	봉사자교육비	1,700,000
	1,108,050	대외자선지원비	200,000
미사예물	1,360,000	12월급여	7,510,000
자선주일특별헌금	515,550	소모품비, 차량유지비	287,650
기타헌금	370,300	교구공납금	4,305,000
		이자비용	330,000
		특별헌금	515,550
합 계	17,402,300	합 계	18,215,260

◆ 주간 감사헌금

연령희	100만	이미정	100만	주보광고	23만	황영범	10만	조규휘	10만
이은미	5만	홍경원	5만	익명	3만				

◆ 주간 건축헌금

--	--	--	--	--

◆ 미사 참례 현황 및 전례, 청소 구역

월일	총 신수	18시	07시	교중	19시	기타	합계	참석율
12/16	3,104	246	108	332	124	27	837	26.9
12/09	3,104	242	78	318	122	27	787	25.3
차주 교중미사 전례			12월 30일(주일) - 8구역					
청소구역			12월 28일(금) - 21구역, 22구역					

☞ 11월 전입교우 (본당 가족 되심을 진심으로 환영합니다)

NO	성명	세례명	가족수	이전본당	지역/구역
1	최미선	리사	1	인천 검암동	6지역25구역
2	심정섭	라파엘	1	군중교구	2지역7구역
3	최혜정	아네스	1	수원 고색동	5지역21구역
4	이영자	테레사	1	서울 상계2동	1지역1구역
5	강덕화	세라피나	1	서울 수유동	5지역21구역
6	박경희	도로테아	5	수원 분당성루카	3지역10구역
7	이성길	대건안드레아	3	수원 광주	6지역26구역

☞ 11월 전출교우 (안녕히 가십시오)

NO	성명	세례명	가족수	전출본당	비고
1	정수미	헤레나	3	수원 가남	
2	이재승	아오스딩	1	서울 면목동	
3	김정호	베드로	2	수원 북여주	

◆ 매 주일미사 참여는 신자의 기본이며 의무요. 권리입니다. ◆

◎ 교우와 거래 합시다 ◎

우리맛집 동태탕, 낙지볶음, 갈치조림 열무비빔국수 외 (창리 92-8) 예약 환영 ☎881-3651/010-7301-3569 박세훈(미카엘) 김금순(수산나)	우리한의원 왕뜸,만성통증,보약,소아,피부,비만 홍문사거리 롯데리아 맞은편 885-7975(부부한의사) 이상빈(가브리엘) 한송이(미카엘라)	법무사 안준 사무소 부동산등기, 민사사건, 무료상담 등 위치 : 홍문리 우리은행2층 ☎ 886-0053 안 준(바오로)
성실 공인중개사 아파트,원룸,상가,주택,토지/임대,매매 위치:하동 405-4 로타리 (동양건재 옆) ☎010-9052-3963 유홍식(요왕) 조성실(미카엘라)	치어스 여주 중앙점 피자,치킨,맥주 등 50 여종 ☎886-7139/010-2458-7139 박 혜 숙(로마나)	명지대 청도 태권도장 유치부,초등부,중고등부,성인부 유치부 별도수련,중.고 체대 입시반 885-8777, 010-3792-8772 김 낙 현(바오로)
이스턴 학원 초등영어 원어인 수업, 초중고 보습 ☎ 881-1233/중앙프라자 3층 이 선 화(아가다)	해님유치원 - 신나는 교실 행복한 어린이 - 위치:월평로11(구 월송리 326) ☎ 885-5484/010-5326-5484 이주현(이레노) 김웅본(효임골롬바)	현대자동차 신여주 판매 대리점 기아·쌍용·삼성·쉐보레 차량판매 ☎ 010-5271-0406 권 일 영(안드레아)
예술의전당 미술학원 디자인,만화,회화, 입시전문 (예중,예고,미대,진학전문) 여흥동사무소옆 2층 홍익대학교 대학원 동문학원 ☎885-6265/010-2794-7603 차한별(안토니오) 강성재(유스티나)	두부 만드는 사람들 두부, 콩국물, 식혜, 청국장 여주시 여흥로 11번길 59 ☎882-6693/010-4048-4920 허 선 자(루치아)	도밍고 농장 생산품목:쌀,매실,아로니아,대추 홍천면 울곡리 369-21 ☎010-5287-8441 백규현(도밍고) 이정희(글라라)
공공형 셋별어린이집 - 엄마품 사랑처럼 행복한 보육 - 위치:여주시 여흥로 25번길(하동) ☎ 885-3007/010-5029-3806 이 현 숙(마리안나)	참조은재가복지센터 거동이 불편한 어르신 및 장애인분들 도와 드립니다. 여주시 신록1길 34-11(천송동) ☎ 010-4646-0483 강경선(예비자) 백규현(도밍고)	여주 태평양약국 하동 250-4번지 (21세기 병원 건너편) ☎ 886-6003~4 계형근(프란치스코) 문우현(율리아)
재능유치원 우리아이 첫 번째 학교 여주시 세종로237번길35 (낙원주택 단지내) ☎ 031-882-1475 이순자(유리안나) 장학진(안드레아)	다산하늘센터 중증장애인 거주시설 강천면 섬강로 229-1 ☎ 010-2775-9757/031-885-7771 정 현 우(세례자요한)	해님어린이집 - 엄마와 같은 마음으로 우리의 미래 어린이를 사랑합니다.- 위치:여주시 월평로11(구 월송리326) ☎ 031-886-5484/010-3358-0466 김 성 분(바울리나)
푸르넷 공부방 (영어, 수학) 개인별 꼼꼼지도 교직이수 교육지원청 방면 KT 앞 ☎ 010-2120-2376 김 지 현(젤마)	황금뿔 간짜장, 짜장, 짬뽕의 명가 정통중화요리, 특선요리 완비 ☎ 031-883-9222/886-9222 이영걸(프란치스코) 민정윤(베네딕다)	형제유통 집단급식소, 식품판매업 여주시 세종로 13번길(홍문동) ☎ 031-881-3405, 883-3405 884-3405 권 용 기(라파엘)
카페수다 커피/음료/전통차/빵/수제케이크 오학 하나로마트 옆 신도브레뉴 교차로 ☎ 070-7758-7979 정 은 미(카타리나)	벨라 프렌즈 오카리나 교습소 여주시 청심로 196(상리 CU 2층) ☎ 010-3857-1712 이 정 호(벨라뎃다)	마리플레르 꽃다발/꽃바구니/화분/화환 주문 플라워 레슨 문의 환영 여주시 현암로 26, 1층 ☎ 031-885-8488/010-7490-8488 김 혜 영(마리아)

▣ 전입오신 교우분들을 진심으로 환영합니다.

	성명·세례명	교우	직전 교구·본당	현주소
1	김성희대례사	3	영통성요셉	대명@105동
2	주춘원요한	3	베이징	건영@424동
3	윤경숙모니카	2	권선동	주공@108동
4				
5				
6				
계		8		

▣ 전출가시는 형제·자매님을 안녕히 가십시오.

	성명·세례명	교우	사시던 곳	가시는 교구·본당
1	최웅식스테파노	1	주공@131동	오산
2	김태연아우구스티노	3	두진@101동	송전
3	우재균베드로	2	주공@130동	가정동
4				
계		6		

▣ 본당 내 구역·반 이동

	성명·세례명	이전주소	변경주소
1			
2			
3			
4			

▣ 오늘의 신자수 (12월 19일 현재) (단위 : 명)

지난주		전입	전출	분가	합적	세례	망인	현재	
세대수	신자수							세대수	신자수
1,554	3,998	8	6				2	1,554	3,998

▣ 전례봉사 및 금주 청소구역 배정

월 일	시 간	(토)특전미사	주일 미사			
		19:30	07:00	09:00	11:00	
12월23일		울뜨레야	아이파크	청소년	주공45,업타운	
12월30일		M.E	대우	청소년	동신	
청소구역	12월22일(토)	쌍용, 황곡벽산, 신명한국				
	12월29일(토)	동신				

※ 쓰레기 분리수거를 철저히 합니다.

▣ 재정현황(12월10일-12월16일) (단위:원)

세입부		세출부	
교우금	11,603,000	가지금금	450,000
주일헌금	3,539,000	제전비	198,500
특별봉헌금	1,962,000	단체보조비	3,616,537
감사헌금	1,230,000	사제성무활동비	750,000
과년도교우금	50,000	수녀생활비	800,000
건축헌금	740,000	수녀활동비.수당	1,960,000
후원금	373,000	신자재교육비	-143,600
기타수입	540,000	급여	8,682,320
		국민연금	720,710
		여비교통비	200,000
		도시인새비	119,000
		소모품비	69,300
		차량유지비	150,000
		수수료수선비	429,000
		비품비	450,000
		시설영선비	140,000
		임차료	1,800,000
		특별헌금	1,694,500
합 계	20,037,000	합 계	22,086,267

▣ 신축금봉헌(12월10일-12월16일) (단위:원)

성명·세례명	건축금	성명·세례명	건축금
서창일아오스딩	30,000	이응희M.막달레나	60,000
김영준	150,000	정선정마리스텔라	90,000
김승환가브리엘	300,000	김옥희바오로	30,000
박미예엘리사벳	80,000		
합 계 : 740,000			

▣ 감사헌금(12월10일-12월16일)

김형근	100,000
이인원스테파노	50,000
김정순미카엘라	100,000
신대섭엘리사벳	50,000
김승환가브리엘	300,000
안정근베드로	30,000
나규흠스테파노	500,000
신상민스테파노	100,000

▣ 제대꽃봉헌(12월10일-12월16일)

한덕규수산나	100,000
원치화모니카	50,000
장춘명율리안나	100,000

함께하자 대리구제! 신앙의 유산을 자녀에게!

 CREDIT UNION 신협		가톨릭정형외과	박근석·김진휘 내과
정기에탁금 12개월 2.5%, 18개월 2.6%, 24개월 2.7% 동수원신협(영동로지점) ☎ 031-206-5915		통증클리닉 특수물리치료실 운영 영통중심상업지역 미네시티클리닉센터 3층 ☎ 273-7500, 7501 원장 유정남(이냐시오)	무통(수면) 위, 대장내시경검사 공단 성인병, 암검진, 종양검진 영통4거리 망포역 4번 출구 앞 ☎ 204-0033, 204-0039 의학박사 박근석(요한) 내과 전문의 김진휘
에이플러스익스프레스 포장이사 / 기업이사 에어컨 설치 / 입주청소 교우가정할인우대 수익금중 일부는 수원교구 사회복지회 후원금으로 사용 ☎ 031-239-9000 010-4429-9766 김병주 베드로	서울美피부과 아토피/여드름/기미 치료 영동동 995-2 미네시티 301호 (영통역 1번출구 5분) 외환은행 건물 3층) * 주보지참시 미용치료 할인적용 ☎ 031-203-0333 원장 권용현(바오로)/피부과 전문의	중화요리 팔 선 특급호텔 주방장의 손맛을 팔선에서 제대로 만나실 수 있습니다 주문예약·신속배달 영통1동 동사무소 앞 ☎ 202-1060	정산서예실 한글·한문·전각 영통역아이파크 상가 318호 ☎ 010 3311 1556 정산 한갑수(수산나)
수원한박사논술학원 (중·고)인문·자연논술 고1전과목내신/(중·고)국영수 동수원세무서사거리 원장 한관중박사(대건안드레아) ☎ 070-8803-8020	대한민국 1등 과외 에듀비비 2018 대한민국 교육서비스 브랜드 대상 소비자만족지수 1위, 고객감동경영대상 초/중/고일반인 전과목 과외 특별이벤트:원어민 전화영어 제주도 여행권 무료 상담 후 편하게 결정하세요 김현철(스테파노) 010-9387-2553	E-CHAPTERS 영어도서관 꼼꼼한 개인별 관리프로그램 영어도서관의 정식 영통동 958-1 드림파이널링 510호(경기방송 맞은편) ☎ 202-5068~9 010-7105-8203 원장 : 정순재(소와데레사)	한솔부동산 아파트·상가·분양권 전문 매매·전세·월세 황골입구 육교 옆 한솔프라자 1층 ☎ 203-7788 010-8762-4222 이태옥(안젤리나)
임브레이스 꽃집 꽃주문, 가드닝, 플라워레슨 캔들, 디퓨즈 청명마을 삼익백산아파트 상가 104호 010-6360-0932 카카오톡,인스타그램 ID embraceflower 이영경스클라스티카,김승연안젤라			

※ 축일 축하합니다	
금 주 (12/23~12/29)	다음주 (12/30~1/5)
빅토리아(12/23) : 노미현,석서영 일루미나(12/24) : 김선자 글로리아(12/25) : 김은희 아나다시아(12/25) : 박민숙 노엘(12/25) : 김진우 스테파노(12/26) : 이인원,이강혁,나규흠,이창하,정규상,임병도,최재영,김현빈,서정화,안종석,이동우,김학록,이영래,김현철,조현범,박진환,김용환,한민섭,김진구,서용민,김영록 스테파니아(12/26) : 김점선,윤두연,김하은 크리스티나(12/26) : 김경옥,주혜순,정화영 요한(12/27) : 신영섭,심문보,조주현,권태민,김훈,김상철,이문호,유희찬,안창영,지응서,문삼호,조건희,김충민,문준형,문준환,서광우,윤희성,이택기,김낙근,오영수,최준석,이창희,서태원,차덕선,김민웅,장함현,김필준,김단아,이성표,박현국,이호진,차승환 테오도로(12/27) : 김각수 엘리사벳(12/27) : 송향미 파비올라(12/27) : 이기라 다윗(12/29) : 이준택,이승환	아니시아(12/30) : 김수경 골롬바(12/31) : 이은순 멜라니아(12/31) : 홍정숙 마리아(1/1) : 이명화,황숙자,서주형,최유진,전영숙,김은진,함미영 바실리오(1/2) : 윤희옥 스테파노(1/4) : 이준희 안젤라(1/4) : 조선희 에밀리아나(1/5) : 윤은경,이선영 아네스(1/5) : 강민정

천주교를 알고자 하시는 분은 이웃 천주교 신자들 또는 사무실에 문의하십시오.

미 사 시 간	월	06:30	영통성령성당 (그리스도의 어머니) 17103 경기도 용인시 기흥구 예현로 41 다음카페 : 수원영통성령성당 매일 첫목요일 저녁미사 후 성시간	주임 신부 : 김한철(율리아노) 보좌 신부 : 박준후(프란치스코) 총 회 장 : 황수진(배 다) 연령회장 : 정갑수(요한세례자) 010-5258-7365 사무실 : 031-205-9441 F A X : 031-205-9442 성모유치원 : 031-273-1123
	화,목	10:00, 19:30		
	수	10:00		
	금	10:00, 19:30		
	토	10:00		
	주일	16:00(토) 노블카운터		
		토요일 저녁 주일미사 19:30		
		09:00 (성인)		
		11:00 (교중)		
		16:00 (어린이)		
		19:30 (청년,학생)		

구유(아기 예수님) 경배를 드리는 의미와 경배 방법을 알고 싶습니다.

교회의 전례는 모두 신앙인들의 영적 성장을 돕기 위하여 꾸며집니다. 구유를 꾸민 성탄 미사는 5세기 로마 신자들로부터 유래 되었지만 아씨시의 프란치스코 성인이 이탈리아의 그레치오 성당에서 베들레헴의 외양간을 본뜬 마구간을 처음으로 공개하였답니다.

구유(아기 예수님) 경배는 이제도 계시고 영원히 계시는 하느님의 끝 모를 사랑을 찬미하는 기도입니다. 인간을 세상의 더러움과 추함에서 구해 내시려고 스스로 낮은 땅에 임하신 하느님의 아들을 묵상하는 행위니까요. 따라서 단지 허리만 굽힐 것이 아니라 말씀에 따라 묵상할 것을 권해 드립니다.

예를 들어 하늘의 징조에 온 힘을 다해 따랐던 동방 박사들의 ‘지혜를 찾는 최선’의 마음으로 준비한 보물을 구세주께 봉헌하는 것입니다. 또 구세주의 나심을 가장 먼저 들었던 가난한 목자들처럼 “서둘러 가서” 구유에 누운 아기에게 신나게 경배 드리는 마음도 좋겠지요.

나아가 성령의 약속을 믿고 끝까지 기다렸던 “외롭고 독신했던” 시메온의 찬미를 바쳐도 멋진 일입니다. 더해서 그 모든 일을 곁에서 지켜보았던 여든 살 한나 할머니처럼 모든 이에게 이 복되고 기쁜 아기의 소식을 전할 수 있다면 아기 예수님께 아주 기쁜 선물이 될 것입니다. 성탄입니다. 좋은 것을 주시는 그분께 감격에 찬 사랑으로 화답하기 위해 구유에 계신 사랑스러운 아기 예수님을 한껏 어여뵈해 드리세요.

- 장재봉 신부, <소곤소곤 이게 정말 궁금했어요> 중에서

◎ 전입 교우

(12.12 - 12.18)

성명/세례명	주소	지역/구역/반
김형주 비오	센트럴 201 - 1601	6지역 4구역 1반
류정열 요셉	출타운 102 - 603	5지역 4구역 1반
임미영 마리아	태장 주택 모닝빌 - 101	7지역 2구역 1반
조재원 루카	영통주택 마크타워-1104	1지역 1구역 3반
민창현 레오	SK뷰 103 - 1004	6지역 5구역 1반
한원권 바오로	e편한세상 103 - 1703	5지역 6구역 1반
윤미숙 아녜스	출타운 101 - 1202	5지역 4구역 1반
어인선 레지나	서천SK 102 - 702	3지역 2구역 1반

*전입 오신 교우께서는 사무실에 주임신부님 면담을 신청해 주시기 바랍니다. (면담: 평일 미사 후, 주일미사 후)

또한 사무실에서 교패를 가져가셔서 문 앞에 붙여주십시오.

*지역장, 구역장, 반장님들의 기도와 돌봄을 당부 드립니다.

◎ 전출 교우

(12.12 - 12.18)

성명/세례명	전주소	전출 본당
오택열 마티아	현대 728 - 1404	웅인 기흥
경규민 스테파노	e편한세상 203 - 1302	서울 강서
윤복영 안드레아	서천주택 301	수원 영통
정석연 바오로	라운 130 - 1601	경기 포천

*그동안 본당 공동체에 함께 해주셔서 진심으로 감사합니다. 가시는 곳에서도 주님 은총 안에 복된 신앙생활 하시길 기도합니다.

◎ 기도 지향 안내

구역	이름	세례명	지향
서천아이파크	천순자	데레사	파킨슨
벽산 1	이장훈	요아킴	
태장	박선보	엘리사벳	
삼정	이미혜자	도미니카	

*본당 공동체의 기도가 필요한 교우들께서는 사무실에 연락 주시면 주보에 공지하여 정성을 모아 함께 기도하도록 하겠습니다.

◎ 전출교우 교적 정리 안내

- 교회가 정한 지침에 따라 천주교 신자는 거주지 관할 본당에 교적을 두어야 합니다. 따라서 이사하시는 분들은 미리 교적정리를 하셔서 본당 신자관리나 통계 처리에 차질이 없도록 해주시기 바랍니다.(반드시 본인이 요청, 개인 정보 수집이용제공 동의서를 작성해주셔야 하기 때문에 지역장, 구역장, 반장 등 대리인 요청 불가능)

◎ 본당내 이사 세대 주소 변경

- 교회가 정한 지침에 따라 천주교 신자는 거주지 관할 본당에 교적을 두어야 합니다. 따라서 이사하시는 분들은 미리 교적정리를 하셔서 본당 신자관리나 통계 처리에 차질이 없도록 해주시기 바랍니다.(반드시 본인이 요청, 개인 정보 수집이용제공 동의서를 작성해주셔야 하기 때문에 지역장, 구역장, 반장 등 대리인 요청 불가능)

예원한의원
YEWON KOREAN MEDICAL CLINIC
교통사고, 근육통, 관절통, 보약
다이어트, 여성질환, 산후조리
웅인시 기흥구 서천동 366
(영통성령성당 옆, 파리바게트 2층)
☎ 031) 206 - 1275
원장 황예원 (다미아나)

하연과학실험소
교과실험 + 융·융실험 + 토론험스
유치단계에서 초등6학년까지
예비중학, 6학년과정,
중학 전체과정 포함
영통뜨란채 정문 상가 2층
☎ 010-9429-9870
박혜영 (루시아)

동수원신협 「영통지점」
정기 예탁금 12개월 2.5%
정기 예탁금 18개월 2.6%
정기 예탁금 24개월 2.7%
교우 여러분과 함께하는 동수원신협(영통지점)
태장사거리 파리바게트 옆 1층(망포동 328-12)
☎ 031) 203 - 7138

서울미피부과
아토피/여드름/기미 치료
영통동 미네시티 301호
(영통역 1번출구 외환은행 3층)
☎ 203-0333
피부와 전문의: 권용현(바오로)
*주보저참시 미용치료 할인

엄지민물매운탕
1급수에서만 서식하는
민물고기만 요리합니다.
잡고기 매운탕, 메기 매운탕
배가사리 매운탕, 쏘가리 매운탕
어죽(점심)
☎ 203-2581, 010-3754-7409
민경춘(베드로) 이정복(율리안나)

짜짜루(중화요리)
영통 + 망포동 + 서천동
- 전지역 배달 가능 -
▶ 연회식 완비
평일: 밤12시~일요일: 9시까지
☎ 205-7979
202-7878
동유림(마리아)

현치과
HYUN Dental Clinic
보험임플란트 / 보험틀니
보철치료/치주치료/소아치료
영통성령성당 옆 농민마트 2층
☎ 202-1215
원장: 김준호(빅토르)

◎ 운동 동아리

동아리명	단 장	전화번호
마니피캇 족구단 (매주 토, 14시)	단장: 강태석(안토니오)	010-9880-1385
	총무: 최종한(요한)	010-4288-7385
마라톤 선교회 (매주 토, 주일 08시)	회장: 임종기(프란치스코)	010-9038-7649
	총무: 백승원(요한보스코)	010-9354-6928
성모산악회	회장: 주화종(요아킴)	010-6432-5928
	총무: 김종식(요셉)	010-9889-7335

*신앙 안에서 체력도 증진하고 선교와 친교를 나누는 단계가 될 수 있도록 부탁드립니다.

◎ 성모산악회 12월 산행

- 일시 : 12. 22(토) 08:00 성당 출발
- 장소 : 북한산, 회비 20,000원
- 문의 : 총무 김종식 요셉 010-9889-7335
- * 신청전 연락주세요.

◎ 사회복지분과 활동

- 노인 무료 급식 봉사 - 본당 교우 돕기
- *사회복지 봉사 함께 하실 분, 회원 모집합니다.
- 사회복지분과장 박영숙 에밀리아나 010-3412-0269
- ▷ 후원 계좌 : 신한 131-015-251464
- 천주교유지재단(성령성당 사회복지)
- *후원금은 도움이 필요한 곳과 어려운 이웃들을 위해 쓰여집니다.

◎ 전례 봉사 구역

날짜	구역
12. 23(주일)	성지
12. 30(주일)	동아
1. 6(주일)	서천P, 서천주택, 서천호성
1. 13(주일)	서천SK

◎ 청춘노인대학(2019년 1학기) 식사 봉사

날짜	구역	날짜	구역

◎ '빛과 소금' 장학재단

- 목적 : 영통성령성당 장학재단은 사회선교 차원에서 장학금을 지급하여 우리 사회의 빛과 소금이 될 인재양성에 기여하려 하니 많은 후원과 기도를 부탁드립니다.(기부금 영수증 발급 가능)
- 후원 계좌 : 신한 131-015-199087 천주교유지재단

- ◎ 본당의 모든 단체들은 사용한 회합실 정리를 꼭 해주시고 전등과 난방기 끄기, 창문 잠그기 등을 점검해주시기 바랍니다.(부주의한 전력 낭비 줄이기) - 주임신부

민속 떡 방앗간 떡의 명가! 맞춤떡 전문 고사떡, 잔치떡, 돌백일, 생일케익 편육 수육 돼지머리 고추방아 ☞ 망포아이파크 맞은편 상가 우계영(베드로) ☎ 202-7828, 010-5491-0629	아파트 매각-한결법률경제주 살구골 7단지 현대 아이파크 38평형-2억9천 45평형-3억3천6백 감정가-4억1천7백 감정가- 4억8천 전국매물 무료검색 www.kgm.co.kr ☎ 010-4941-8939 조영두 (네레오)	플러스 인테리어 PLUS Interior 031_205_5535 김민철[안드레아] 이경진[로사리아]	버팀병원 관절 · 척추 · 검진 · 야간진료 병원장 : 박준수(이사악) 수원점 오산점 1661-0032
NAVER 우리별골 네이버 검색창에 검색해보세요. 꽃사랑 우리별골 ☞ 자연골, 비폴렌, (화분) 프로폴리스, 로알레리 ☎ 010-4725-7992 양희현(요한) 이윤진(요안나)	양씨부엌(족발) · 신선한 토(족)로 매일 살아요! · 족발 / 코다리 조림 / 쟁반국수 ☞ 망포동 먹자골목(수자인 후문) ☎ 205-9009 양창식(야코보)	소문난 대구 왕뽕점 김경자 소문난 대구 왕뽕점 대구뽕점 / 아구점 쭈꾸미볶음 / 탕지리 전문 ☞ 영통동 1003-8번지(영일중학교 옆) ☎ 205-1119, 010-7336-6730 윤효승(베네딕토), 성백련(실비아)	서울연치과 임플란트/심미보철/치아교정 충치치료/신경치료/치주치료 치아미백/치아성형/라미네이트 ☞ 망포동 골든스퀘어 2층(망포역 3번출구) ☎ 206-2804 원 장 : 김민수(티모테오) 부원장 : 유지연(마리나)

▶교무금 자동이체: 신한 131-015-951807 농협 235087-51-023399 우리 1005-300-920214 (예금주: 영통성령성당)

○ 12월 구역별 형제 기도회

지역	구역	구역장	일정 및 장소
1	영통주택	김종일 대안안드레아	12.07(금) 20:00 유치원 2층
	현대		
2		국종만 라파엘 (지역장)	
	진덕	문복수 요셉	12. 8(토) 18:00 대도수산
	서광	백건하 안토니오	12.22(토) 20:00 천보현
	성지	이해민 베드로	12.23(수) 18:00 화평동
	동아	박이주 안토니오	
3	서천 SK	진종현 아브라함 (지역장)	12.9(주일) 11시 미사 후 화평동
	서천아이파크 / 주택	오광근 야고보	
	서천 효성	조종일 가브리엘	
4	풍림	김기진 야고보 (구역장)	12. 9(주일) 17:30 수누리 감자탕
	대림	김호연 미카엘	
	영통 효성	강석기 루도비코	
5	뜨란채	이종근 안젤로 (지역장)	12.21(금) 20:00 안젤로 사무실
	출타운	백용광 베드로	12.19(수) 19:00 화평동
	e편한세상	최성규 바오로	
6	망포아이파크	최사훈 안드레아 (지역장)	12.23(주일) 교종미사후 유치원 2층
	중앙	이명호 스테파노	
	임광		
	SK뷰	김유조 알로이시오	12.26(수) 송년회
	라온	안성현 펠릭스	12.26(수) 20:00 안성현 펠릭스 덕
7	지역장	최도관 대건안드레아 (지역장)	
	벽산 1		
	태장	신성수 토마스모어	
	삼정		
	벽산 2	차동훈 베드로	12.21(금) 19:00 유치원 2층
	마젤란		
	수자인	임광윤 다니엘	12.22(토) 수자인 커뮤니티

○ Lux Meal(룩스 메아) 기도 모임

① 화요일 저녁미사 후 ② 금요일 10시 미사 후
- 대상 : 초·중고생과 청년 자녀를 둔 어머니들

○ 우리들의 정성

*주일헌금 : 7,131,510 *교무금 : 20,150,000
*감사헌금 : 송미옥 150,000 김미자 100,000
조성우 500,000 동유림 100,000
유소리 300,000 이송자 20,000
진시준 100,000 김영근 1,000,000
정연주 100,000 정윤희 200,000
익명 200,000 익명 100,000

* 성심회 청소용역비 12월 200,000

○ 재정 현황 : 12. 12 (수) - 12. 18(화) (단위: 원)

세 입 부		세 출 부	
교무금	20,150,000	제전비	199,500
주일헌금	5,046,510	단체보조비	3,675,490
특별봉헌금	2,085,000	행사비	-278,930
감사헌금	2,870,000	사제성무활동비	1,380,000
후원금	50,000	신자재교육비	1,650,000
이자수익	72,944	청소년교육비	157,190
기타수입	200,000	장학사업비	50,000
		후원금	2,100,000
		급여	8,771,000
		국민연금	422,450
		복리후생비	567,370
		회의비	891,640
		수도광열비	2,790,200
		차량유지비	450,000
		특별헌금	2,085,000
계	30,474,454		24,910,910

○ 지하 주차장 진출입시 당부 드립니다

*홈타운 아파트 방향에서 지하 2층 주차장으로 들어올 때와 주차장에서 밖으로 나갈 때 좌회전을 할 경우 매우 위험하니 반드시 우회전으로 진출입을 하도록 주의를 기울여 주시기 바랍니다.

○ 주일 4시 어린이미사 전후(2시부터 5시까지)엔 아이들의 안전을 위해 성당 마당에 주차를 금지하오니 지하 주차장을 이용해주시요.

○ 지하 주차장과 성당 입구 철문은 오후 10시에 문을 닫고 잠급니다. 주차하실 때 유의하세요.

✦ 사목위원 이·취임식



제9대 사목회 이임식과
제10대 사목회 사목위원 임명장 수여식이 있었습니다.
9대 사목위원 여러분 수고 많으셨습니다.

✦ 유동철 신부님 첫미사



16일(주일), 새 사제가 되신 유동철(요한 세례자) 신부님의
첫 미사 및 안수 예식이 있었습니다.

“미사에 참례하는 영혼과 동행하는 수호천사는 얼마나 기쁘겠습니까?”(성 요한 마리아 비안네)

■ 함께 기도해 주세요.

➤ 사무실에 신청해주세요! (매월 마지막 주일까지) ➤ 게재 기간 = 기본 1개월

성명	세례명	지향	성명	세례명	지향
박종윤	안드레아	은총	소예정	다비타	쾌유
천옥희	아네스	은총	조건성	프란치스코	쾌유
이혜진	베로니카	은총	하임석		쾌유
이지수	바오로	은총	윤금옥	스텔라	쾌유
김광수	사도요한	은총	김남희	수산나	쾌유
정은정	마리아	은총	전은하	마리아	치유
이창호	바오로	은총	강서준	니콜라오	치유
손주형	루시아	은총	김유진		치유
윤성호		은총	김모경		치유
김은수	요셉	건강	공용환		치유
이주혜	세라피나	건강	윤경수	요셉	건강
강신애	마리아	건강	김봉순	마리아	건강
임경열	베드로	건강	김나연	율리아	냉담회두
윤민지	글라라	건강	유정현	이레네	냉담회두
지영주	마리아	냉담회두	이순재	젼마	건강
이희은	글라라	은총	이지안		쾌유

■ 축일을 축하드립니다.

12. 23.~ 12. 29.

12월 23~29일
23일 우성화(요한칸시오), 정상천(요한칸시오)
24일 당희범(이르미니), 배경희(아델라), 윤혜원(아델라), 심옥례(수산나)
25일 권인숙(아나다시아), 정선영(임마누엘), 이영숙(임마누엘라), 송태성(노엘), 김다훈(노엘), 김경문(노엘라), 전흥주(노엘라)
26일 박제현(스테파노), 박지호(스테파노), 양재우(스테파노), 오용수(스테파노), 전용훈(스테파노), 백승구(스테파노)
27일 유기현(요한), 조현민(요한), 고치성(사도요한), 김동수(사도요한), 신성실(사도요한), 양성근(사도요한), 유준택(사도요한), 김병구(사도요한), 최현민(사도요한), 김주미(파비올라)
28일 이예진(아가페), 허영(체사리오)

 서울연치과 임플란트, 충치치료, 치아교정, 심미보철, 신경치료, 잇몸치료 등 영통구 망포동 322-3 골든스퀘어2층 (분당선 망포역 3번출구 연결) ☎ 031-206-2804 김민수(티모테오), 유지연(마리나)	반찬가게 [꿈꾸는 밥상] 국, 찌개, 밑반찬. 젓갈, 각종김치, 즉석반찬 명절, 제사음식도 해드립니다. 주공9단지 내 나상가 101호 ☎ 202-2130, 010-7292-6035 진영매(마리아), 신영옥(세례자요한)	서울미피부과 아토피/여드름/기미 치료 영통동 995-2 미네시티 301호 (영통역 1번 출구 ABC마트 건물 3층) 미용치료시 주보 지참해주세요! ☎ 031-203-0333 권용현(바오로)원장/피부과전문의
--	--	---

“미사 참례를 위한 발걸음 하나하나를 천사들이 세고 있습니다.”(성 아우구스티누스)

■ 우리들의 정성

교무금	주일헌금 1차	주일헌금 2차	부채상환기금
9,050,000	2,011,000	764,000	1,813,000

■ 주일미사 참례 인원: 958명

■ 현 시제와 부채현황 (단위: 원)

현 시 제		부 채 현 황	
보통예금 + 예탁금 예치금	65,422,084	무이자예탁금	1,070,872,673
		교구미지급 공납금	767,425,000
		신협 차입금	910,000,000
		교구차입금 (토지)	220,800,000
합계	65,422,084	부채 합계	2,969,097,673

■ 성소후원금 (12.10.~12.16.) (단위: 원)

성명	금액	성명	금액
공순옥(세살리아)	30,000	김복순(카타리나)	10,000
김용주(마태오)	10,000	박기원(테클라)	10,000
박영옥(비올라)	10,000	양갑석	10,000
전용하(비살리오)	20,000	정재영(안토니오)	30,000
최명자(안나)	30,000	최용찬(클레멘스)	20,000

■ 감사헌금 (12.10.~12.16.) (단위: 원)

성명	금액
김명규	100,000
박미희(요안나)	50,000
박상은(글라라)	100,000
박선희(젬마)	100,000
이용후(미카엘)	30,000
이종화(아네스)	20,000
이호준(마티아)	50,000
임지선(엘리사벳)	100,000

■ 건축헌금 (12.10.~12.16.)

(단위: 원)

성명	금액	성명	금액
권영식(토마스)	500,000	김명규	400,000
김성순(아고보)	600,000	김수현(에스텔)	20,000
김승미(안나)	360,000	김용주(마태오)	100,000
김원태(아고보)	100,000	김정훈(미카엘)	100,000
김주민(레지나)	50,000	박기원(테클라)	60,000
박영옥(비올라)	30,000	박종호(요셉)	200,000
양갑석	30,000	윤성환 (요한(시오))	50,000
유희선(수산나)	50,000	이영민(노엘라)	50,000
이종천 (대산안드레아)	600,000	이철희(베네딕토)	50,000
채정순(올리비아)	120,000	최용찬(클레멘스)	60,000
최종철 (도미니코사비오)	100,000	최환숙(안젤라)	60,000

■ 신협 및 우리은행으로 납부해주신 내역을
확인하시고 해당사항 사무실로 연락주세요.

은행	날짜	적요	금액
우리	2018-01-12	교무금	20,000
	2018-02-05	교무금	30,000
	2018-02-21	교무금	100,000
	2018-03-17	교무금	30,000
	2018-10-31	이영주	70,000
	2018-11-25	이영주	70,000
신협	2018-02-26	양경희 마리나	150,000
	2018-06-08	양경희 마리나	200,000
	2018-04-01	감사 김현성	50,000
	2018-08-25	오수잔	600,000
	2018-09-26	9월 교무금	150,000

연우심리연구소 경리지부

상담 : 학습상담, 진로상담, 가족상담
개인상담, 부부상담, 집단상담
아동상담(미술치료), 심리검사
교육 : U&I 학습상담전문가 교육
(대상 : 교사 및 상담관련종사자)
부모교육, 청년의사소통, 학습능력향상
진로탐색, 동기부여, 자아능력개발
리더십, 사티어의사소통 프로그램
☎ 031-266-9802, 9803(영통입구)



재활•요양•투석•한방•치매
뇌졸중(중풍)•산재/자보
용인시 기흥구 흥덕지구
이마트 맞은편 ★교우우대★
한상우(미카엘) ☎ 010-5520-1400

+ 다 원 약 국

영통동 968번지
동보신명상가 204호

김경희(베로니카)
☎ 031-203-0254

“미사에 참례하는 영혼과 동행하는 수호천사는 얼마나 기쁘겠습니까?”(성 요한 마리아 비안넬)

☐ 전입 교우 ☑ 환영합니다.

☞ [집축복 또는 전입면담 신청을 사무실에 해주시기 바랍니다.]

세대주 성명(세례명)	교우	직전 교구·본당	구역
조민재(루카)	1	군중/병사세례	신안
김상관(요셉)	3	수원/동천성바오로	주공5-1
윤복영(안드레아)	1	수원/영통성령	극동
계	5		

☐ 전출 교우 ☑ 안녕히 가십시오.

세대주 성명(세례명)	교우	사시던 곳(구역)	가시는 교구·본당
문자원(마리아)	3	기타	수원/동탄숲속
장광학(대건안드레아)	4	기타	수원/동탄영천동
김성희(데레사)	3	롯데	수원/영통영덕
이용재(요한)	1	기타	수원/대학동
계	11		

☐ 지역별 전례 및 본당청소 배정

주일 전례 담당 지역 및 일자		청소 담당 지역 및 일자
12/23	야고보 (주공9/롯데)	1/4(금) 요셉(두산/한신/우성)
12/30	베드로 (신성/신안/쌍용/진흥)	1/12(토) 야고보(주공9/롯데)

☐ 초등부주일학교 자모회: 초등부 주일학교 간식 봉사자

12/23	자모회 임원.	12/30	가정 주일.
--------------	---------	--------------	--------

☐ 교중미사 제물 봉헌자 신청 안내

- 주일 11시 미사 때 빵과 포도주를 봉헌하는
제물봉헌 예식에 참여하실 분은 2층 로비
신청란에 일자를 기록해 주세요.
- 문의(여성소공동체 회장): ☎010.6606-8225

☐ 성모회(밀알장터) 판매 및 회원 모집 안내

- 추천상품: 떡국떡, 오색 쌀편빔, 떡볶이 떡, 유자청
편강, 김, 감말랭이, 돼지갈비, 닭갈비,
쭈꾸미, 참치름 등
- 진도산 흑미, 녹미 판매하고 있습니다.

☐ 2019년도 초·중·고등부 주일학교 교리교사 모집

- 학생들과 함께 예수님의 사랑을 나누며
주일학교에서 봉사할 교리교사를 모집합니다.
- 대상: 청년, 자모, 자부
- 문의: 010.5171-9844(초등), 010.8356-9433(중고등)

- 문의(성모회 회장) : ☎010.5254-2179

☐ 오블라띠 후원미사: 12월 28일(금) 오전 10시

☐ 중·고등부 자원봉사 동아리 '나린' 신입회원 모집

- 가입설명회: 1월 12일(토) 오후 6시, 206호실
- 문의: 대표봉사자 ☎010-9073-3670

<p>천사상조[후불제]</p> <p>예고 없는 장례! 내 가족처럼 정성을 다하는 천사상조 전액 후불제 상품 24시간 대기 / 긴급 장례상담 교우에게 상품가격 10%DC 적용 천사상조 대표 홍태현(요셉) ☎ 010. 6260-9756</p>	<p>박근석·김진휘 내과의원</p> <p>무통(수면) 위, 대장내시경검사 공단 성인병, 암검진, 종합검진 영동(망포역 4번 출구 앞)</p> <p>의학박사 박근석(요한) 내과 전문의 김진휘 ☎ 204-0033 / 204-0039</p>	<p>중화요리(배달) 짜짜루 냉면 전문</p> <p>동유림(마리아) ☎ 031-202-7878</p>
--	---	--

“미사 참례를 위한 발걸음 하나하나를 천사들이 세고 있습니다.”(성 아우구스티누스)



하느님, 저희를 다시 일으켜 주소서.
당신 얼굴을 비추소서 저희가 구원되리이다-

■ 전례봉사 구역

주 일	구 역	구 역 장
대림 4주일(12/23)	겔 동	윤희찬 마리아
예수, 마리아, 요셉의 성가정 축일(12/30)	정림별음	채경순 다시아나
주님공현 대축일(1/06)	신동아	김미숙 리디아

■ 청소 봉사

날 짜	구 역
2018년 12월 22일	성탄맞이 전신자 대청소
2018년 12월 29일	대원2, 대호2, 신동아1.2, 청학
2019년 01월 05일	지역별 대청소

■ 함께 기도해 주십시오

▶ 고통 중에 매우 기도를 필요로 하시는 분은 사무실로 연락바랍니다

전병희 (마리데레사)	김복환 (분도)	홍관의 (임마누엘)	정이순 (안나)
윤언상 (말다)	유수빈 (베로니카)	은명기 (안젤라)	이경호 (영희마달레나)
황숙자 (데레사)	김영순 (로사)	곽자영 (마리아)	최영자 (발비나)
김영자 (아녜스)	한진 (스테파노)	김동순 (실비아)	

교무금 등 봉헌금은 통장과 함께 봉헌해 주시고,
봉헌 후 통장을 꼭 확인하시기 바랍니다.
송금계좌 : 신한 131-001-488944
(예금주:천주교수원교구오산) 송금 후
전화해주세요.

■ 우리들의 정성 (12/10~12/16)

주일 헌금	12월 16일	3,572,100
자선주일 특별헌금	12월 16일	973,000
감사헌금	임병필	300,000
	김대옥	100,000

■ 교무금 10,714,000원

홍성분(19/1월~4월)김상규(19/1월~2월)이종구,이국호,이영득(1월)이성수(12~19년1월)한풍자,김윤영,강은주,강찬희,강명순,이강중,정찬홍,유애림,박진복,고민규,김윤국,현종수,김대옥,윤희찬,안옥선,박지숙,강경현,이기섭,김현숙,임홍순,서강수,표창영,김재정,이현경,김충남,김월식,박정옥,이성수,김상규,이정교,김진웅,정순화,이순섭,오성용,황향숙,최재민,최양실(12월)이영순,허정애,정진호,조황기,박정우,최남숙,정준식,차인순,이애련,최복진,김명식(11~12월)김의중,박경란,이상구,이형신,박상숙(10~12월)허유진,박순주,이재명,(9~12월)변찬호(7~12월)정광자,채정숙(3~12월)조남숙(2~12월)김항주,전갑진,정성심,이학제,이우철(1~12월)박초희,박길순(11월)정진상(6~11월)서병현(6~9월)이희원(5~8월)이한우(4~7월)정문자(17/6월~18/3월)

■ 분당헌금

이기섭,박정우,김월식 : 110,000원

■ 축구선교회 주차관리

홍지현, 심규철, 임병필, 김병민

■ 축구 선교 봉사회(연중 회원 모집)

대 상 : 20대 ~ 50대 남자교우(예비신자포함)
연 습 : 일요일 오후2시 정각, 오산 정보고
연락처 : 홍지현(미카엘) 010-9242-2305

■ 후보간지에 실린 광고료는 2018년 3월부터
월 3만원입니다.
(2019년부터 신청자 우선으로 게재합니다.)

<p>사과나무공인중개사 원투룸, 주택, 아파트, 상가 건물, 토지 임대 및 매매</p> <p>이석웅(이삭), 최명순(테레사)</p> <p>☎ 377-5566 010-9877-5566</p>	<p>“어르신이 행복한 곳”</p> <p> 세원노인복지센터 www.sewon88.com</p> <p>오산시 대호로 141(월동) 오산전지역 송영서비스, 넓고 쾌적한 환경 상담문의 372-7080, 372-7012 010-3313-6506 센터장 이승민 도미니꼬사비오 ❖자원봉사자 환영❖</p>	<p>척추, 관절, 신경병증 부인 소아클리닉</p> <p>예사랑 한의원</p> <p>평 일 : 9시30분 ~ 오후 7시 토요일 : 8시30분 ~ 오후 3시 (점심시간 없음) 일요일 및 공휴일 : 9시 30분~5시 (점심시간: 1시~ 2시)</p> <p>오산시 성호초등학교 근처 031-376-1077 설장 : 박 주 희 (아멜라)</p>
<p>오산 밝은 안과 오산역 앞, 국민은행 맞은편</p> <p>☎ 378-4100 진료과목:라섹,M-라섹,안내렌즈삽입술(ICL) 초음파 백내장 수술,노안 수술, 원장 : 정재욱 미카엘 www.lasikpia.co.kr</p>	<p>안국병원 장례 문화원 오산성당 교우분들께 빈소사용료 50% 할인 혜택 및 추가혜택을 드리고 있습니다. (협약내용 참조) ☎ 031-375-7600 대표 이권재 가족같은 마음으로 정성을 다하겠습니다</p>	<p>포 세븐 인력 건축 인력, 건축, 설비 T,373-8484 F,378-8578 010-5311-2127 대표 최원식 요셉</p>
<p>병의 근원을 짚어주고 치료해드리는 yellowemperor 중원사거리 성모의원옆</p> <p>황제 한의원</p> <p>373-1336 평 일:8시30분 ~ 오후7시 토,일:8시30분 ~ 오후5시 복,공휴일 쉽니다.</p> <p>원장 : 서종철 토마스 아퀴나스</p>	<p>신경통증,척추,관절,오십견,류마티스</p> <p>오산통증의학과</p> <p>377-8700 하늘공원 사우나 건물 3층 평일:09:00~오후6:00 토,일,요일:09:00~오후2:00 일,공휴일 쉽니다.</p> <p>원장 : 이경훈 다니엘</p>	<p>알파 오산점 문구생활·편의 stop T.376-8433 F.375-8433 www.osanoffice.com</p> <p>알파카피센터 명함, 제본, 도장, 현수막, 상패 T.377-8433 F.376-8432</p>
<p>백년튼튼 순우리인삼 홍삼 무료 체험20일 면역력, 만성질환 혈액순환에 도움이됩니다 010-7680-4825 권달선 요안나</p>	<p>예림꽃와원 경조화환,동양관,서양관, 꽃바구니 전국 꽃배달 서비스 373-9584 010-7749-2306 유영순(레지나)</p>	<p>오산 맑은 피부과 오산역 농협 다이소 맞은편건물1층 377-0041 평 일:9시30분 ~ 오후7시 토요일:9시30분 ~ 오후3시 일,공휴일은 쉽니다. 진료과목 : 피부질환,아토피,흉터 여드름,색소,메디컬 스킨케어 원장 김병직 사투리노</p>
<p>우 리 약 국</p> <p>365일 영업(오전9시~오후10시) 오산시 시장길 6 (성모병원 후문) 031-376-0033 이강욱(야고보), 약사 하명희</p>	<p>편안노인 요양센터 편안주간 보호센터</p> <p>방문요양, 방문목욕 오산시오산로 247 용현빌딩2층 (중원사거리) 031-376-0042 / 010-3384-5155</p>	<p>삼 사 랑 내 과 공단검진(3대암)/위,대장내시경 전문 만성질환(당뇨, 고혈압, 고지혈증) 평일:오전9:00 ~ 오후 7:00 토요일:오전9:00 ~ 오후1:00 031-372-3114 원장 : 최현철 미카엘 (오산터미널 맞은편 2층)</p>
<p>음식을 꺼리기 KBS 등 방송 3사의 9시뉴스에서 합법제품으로 보도된 유일한 제품 (교우 가정 특별할인 및 무료체험) ㈜ GS 워원 경기총판 대표 신제영(바오로) 010-8230-2570</p>	<p>룩 옵티컬 (안경,콘택트,누진다초점) 안경은 얼굴이다! 372-2238 (구)오산버스터미널 맞은편 로테오 거리 입구 권혁빈 율리아노</p>	<p>생고기계작소 무한리필,육회+소고기 51센치 육회 초밥 단품메뉴 031-373-9002 오산이마트앞,맥도날드옆5층 다모아빌딩2층 이윤보(세실리아),이수호(요한금구)</p>
<p>신한카고 스카이 철골 판넬 콘테이너운반 조경공사 스카이버켓</p> <p>010-8923-1496 임용국 가브리엘</p>	<p>반찬카페 Day@Day 매일 신선한 재료만을 엄선하여 당일 직접 요리합니다. (가정식반찬,국, 명절음식등) 오산시 월동 태종빌딩(102호) 031-374-0042 010-9251-2800 대표 : 박혜숙(라파엘라)</p>	<p>항 편한 외과 (오산역 앞 맞은편 5층) 031-373-3700 진료과목 : 항문질환 위·대장내시경 원장 : 김상현(안드레아)</p>



오전동성당 가톨릭

사랑마루

<http://cafe.daum.net/graceo.jun>

2018년 12월 23일 대림 제4주일 / 제800호 / 편집·발행 오전동성당 홍보분과 ☎ 031-429-3808

❀대림특강❀

예수님 탄생을 기다리는 은총의 대림시기를 맞아 본당은 12월 18일(화) 저녁 8시 250여명의 신자들의 참여한 가운데 춘천교구 영동 가톨릭사목센터장이신 배광하(치리야코) 신부님이 『상처 입은 신앙과 기쁨으로 오시는 주님』이라는 주제로 대림특강을 하였습니다. 쉬는 시간 없이 100분 동안 진행된 강연에서 배광하 신부님은 ‘숨어 계시는 하느님을 찾아 헤매는 우리들은 가난한 구유에 숨어 계시는 예수님을 찾아야 하는데 고통이라는 걸림돌이 우리를 방해하고 포기하도록 가로 막고 있으므로 신앙생활을 하면서 받은 상처의 고통을 극복하기 위해서는 사도 바오로의 고린토 말씀처럼

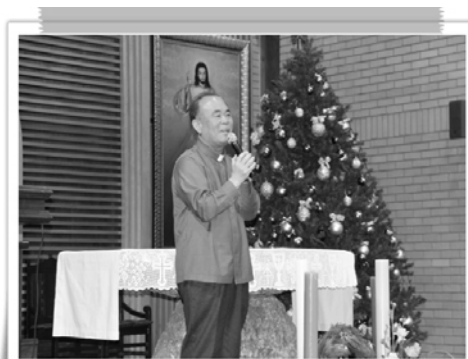

사랑으로 참고 기다려야 하고, 또한 토마스처럼 예수님께 상처를 보여 달라고 말할 용기와 자캐오처럼 들무화과에 올라갈 절실함으로 하느님을 찾아야 한다.’고 강조하였습니다.

❀성탄 판공성사❀

전례력의 시작이자 예수님 성탄시기를 앞둔 대림시기인 12월 13일(화) 1, 2지역부터 시작한 성탄 판공성사가 12월 20일(목) 7, 8지역을 마지막으로 판공을 마무리 하였습니다. 신자들은 미사와 참회예절을 통하여 예수님을 맞이할 준비를 하고 고해소에 들어가 치유의 행위인 고백성사를 봤으며, 신자들이 오랜 시간 기다리지 않고 바로 고해성사를 볼 수 있도록 주임신부님과 보좌신부님 그리고 허보록 신부님의 손님신부님이 성사를 집전하여 주셨습



니다. 이번 성탄 판공성사를 통하여 오전동성당 교우님들이 용서와 화해, 그리고 치유로 새로운 출발이 되었으면 좋겠습니다.

부동산가이드

오전동 라자로 사거리
455-9600 / 010-3626-8726
이상규(토마스), 강성란(마리아나)

법무사 박석기

부동산등기, 상업등기, 민형사무료상담
010-7238-0355 박석기(사도요한)
호계사거리 국일빌딩 4층

대성안경·콘택트

오전동 라자로 사거리
457-9506
이기봉(레오), 진선숙(소피아)

대림 제 4주일

오늘의 이야기는 대단히 소박합니다. 위대한 것도 화려한 것도 없습니다. 한 여인 안에 장차 하느님의 아들이라 불릴 생명이 수태된 것입니다. 그 잉태는 마리아를 위대하게 하지 않고, 모든 사람을 축복과 기쁨에 넘치게 하는 일이었습니다. 하느님이 하시는 일은 특정의 사람을 영광스럽게 혹은 존경 받는 인물로 만들어주는 일이 아닙니다. 하느님이 우리 안에 일하시면, 우리는 사람들을 섬기고 그들을 기쁘게 합니다. 오늘 마리아는 서둘러 가서 엘리사벳과 그 태중의 아기를 축복과 기쁨으로 가득 차게 하였습니다. 예수님은 수태되면서부터 사람들 안에 축복과 기쁨을 발생시키며, 섬기는 분이었던 초기교회의 믿음입니다.

우리가 가장 소중하다고 흔히 생각하는 것은 재물(財物)과 권력(權力)입니다. 그러나 재물과 권력이 소중히 보이는 곳에, 사람들은 정직하지 못하고 무자비하며, 남에게 군림하려 합니다. 사람들은 하느님에게 빌고 바쳐서 재물과 권력을 얻어 누리려고도 합니다. 하느님에게 많이 바치면, 많이 주신다, 혹은 하느님의 마음에 들면, 그분으로부터 많은 혜택을 받는다고도 말합니다. 그런 믿음을 가르치는 종교 지도자들의 가슴에는 하느님을 후광(後光)으로 재물과 존경을 탐하는 마음이 있습니다. 예수님 시대 유대교 지도자들이 한 일이고, 인류 역사 안에 종교 지도자들이 흔히 쉽게 한 일입니다. 예수님이 하신 일은 그런 것이 아니었습니다. 예수님은 말씀하십니다. “수고하고 짐진 여러분은 나에게로 오시오. 내가 여러분을 쉬게 하겠습니다.”(마태 11,28). 예수님은 유대교 지도자들이 죄인이라며 버린 사람들과 어울리면서, “내 멍에는 편하고 내 짐은 가볍다.”(11,30)고도 말씀하셨습니다. 예수님은 은혜로운 하느님, 삶의 기쁨을 주는 하느님을 가르쳤습니다. 오늘 복음의 이야기에서도 마리아가 엘리사벳을 찾아간 것은 하느님으로부터 오는 축복과 기쁨을 나누기 위한 것이었습니다.

우리의 삶은 은혜롭게 베풀어진 것입니다. 그리스도신앙인은 그 은혜로움을 알고, 자기 주변 사람들에게도 그 은혜로움을 전달합니다. 그것이 선교(宣敎)입니다. 교회가 유럽에서 일찍이 교육(敎育)과 의료(醫療)에 눈 뜨고, 그 분야에서 많은 일을 한 것도 교육으로 삶의 은혜로움을 사람들의 마음에 심고, 생명이 위협받는 사람들에게 의료로써 생명의 은혜로움을 되찾아주겠다는 것이었습니다. 오늘 복음에 마리아가 엘리사벳을 찾아가 한 일은 예수 믿어서 구원받으라는 말이 아니었습니다. 그것은 사람의 깊은 곳, 그 태중의 아기까지도 기뻐 뛰놀게 하는 축복이었습니다.

마리아와 엘리사벳, 두 사람이 주인공인 오늘의 복음은 요란하지도 화려하지도 않습니다. 그것은 소박한 일상적인 이야기입니다. 은혜로운 하느님을 만나는 기쁨은 그런 곳에 있습니다. 매일의 일상적 삶 안에 우리는 하느님을 만납니다. 은혜로움을 볼 줄 아는 시선(視線)과 아버지의 뜻을 소중히 생각하는 마음에 하느님이 계십니다. 은혜로움을 본 사람은 주변의 사람들과도 그것을 나누어 그들도 같은 기쁨을 체험하게 합니다. 은혜로움의 기쁨을 체험한 사람은 이웃도 기쁘게 합니다. 오늘 복음의 마리아가 엘리사벳에게 한 일입니다. < 3면에서 계속 >

그리스도신앙은 하나님이 주시는 축복과 기쁨을 영접하고 이웃과 그것을 나누는 데에 있습니다. 예수님은 수태(受胎)되면서부터 축복이고 기쁨이었다는 오늘 복음의 메시지입니다. 하나님은 우리 이론(理論)의 대상도 아니고, 높은 옥좌(玉座)에서 우리를 지배하는 분도 아니십니다. 하나님은 우리의 삶 안에 축복과 기쁨으로 살아계십니다. 그것을 이웃과 나누는 잔치가 되게 하는 그리스도 신앙인의 삶입니다.

- 5분 교리 -

제대 위에 놓는 초 개수는 정해져 있나요?

미사의 장엄함을 시각적으로 보여주는 것 가운데 하나는 제대 위에 놓인 초의 개수라고 할 수 있습니다. 모든 미사 거행에서 제대 위나 곁에 적어도 두 개, 또는 주일이나 의무 축일 미사에는 네 개나 여섯 개, 또는 교구장 주교가 집전한다면 일곱 개의 촛불을 켜놓습니다. 주교가 미사를 집전할 때 하나 더 켜는 주교 초는 제대 초보다는 가늘고 작습니다. 그것은 주교에게 예를 갖추는 전통에서 비롯되었다고 합니다. 그 옛날 전기도 없는 데다가 주교가 연로한 경우에는 눈이 침침해서 경본을 읽는 데 어려움이 있었겠지요. 그래서 그 문제를 해결하려고 주교 초가 등장했을 것이라는 설이 있습니다.

일반적으로 초가 여섯 개일 경우는 1등급 축일입니다. 좌우 두 개씩 네 개를 켜놓는 것은 2등급 축일과 주일에, 평일과 기념일에는 좌우 하나씩 두 개를 놓습니다. 그래서 제대에 놓인 초의 개수로도 그날 미사의 중요도를 가늠할 수 있는 것입니다.

1등급에 해당하는 날은 보통 ‘대축일’이지요. 그 외에도 주님 수난 성지주일, 성삼일, 주님 성탄, 주님 공현, 주님 승천, 성령 강림 대축일, 그리고 대림시기, 사순시기, 부활시기 주일, 재의 수요일, 성주간 월~목요일, 팔부 축제(성탄 팔일, 부활 팔일 축제) 기간입니다.

2등급에 해당하는 날은 일반 ‘축일’ 또는 교구의 고유 축일이고, 성탄시기와 연중시기의 주일도 2등급으로 분류됩니다.

3등급은 ‘기념일’에 해당하며 연중 평일미사도 여기에 속합니다.

실제로 중요하지 않은 미사는 없습니다. 그러나 미사가 지니는 의미는 다를 수 있습니다. 주제에 따라 신자들이 좀 더 마음을 기울이도록 초대하는 미사와 전례시기가 있기 때문이지요. 이와 같이 제대를 꾸미는 장식적인 요소를 통해서도 전례의 의미를 읽을 수 있다는 것을 알았으니, 이제는 좀 더 깊은 관심을 갖고 미사에 참여하실 수 있을 것입니다.

가 나 부동산

아파트 상가 토지 매매 임대 경매
현대프라자앞 파리바게트건물 T. 477-0111
이중섭(스테파노), 이미숙(아네스)

한솔 익스프레스

- 파란이사 8호점 -
포장이사, 일반이사, 사무실 이사
고영진(미카엘), 이준욱(로사)
010-5667-6161 / 010-5557-0927

감탄 떡볶이

신안아파트 입구
427-2209, 010-2827-7323
김미영(마르시아), 조학후(세레나)

< 화답 송 > 대림4주일

그레고리오 성가풍으로



▣ 전입을 환영합니다.

성명	주소	구역·반	직전본당
이옥녀(소피아)	당동 삼일맨션 302호	당동5구1반	대야미
정진경(다미아노)	당동 주공@309-901	옥천2구2반	남양
주윤석(바오로)	당정동 대우@103-604	당정4구2반	인천 간석동
이옥실(소피아)	당정동 대원칸타빌 105-902	당정4구4반	군포
송진형(요셉)	당동 무지개대림@111-802	무지개2구3반	의정부 금곡
이은희(미카엘라)	당동 용호대림@109-102	용마4구3반	안성

(사무실에 오셔서 교적정리 하세요.)

▶ 부득이하게 주일 미사에 참여하지 못했다면...

주일 미사에 참여하지 못할 때, 그 대신 다른 기도문으로 바치면 고해성사를 받지 않아도 되나요?

주일에 미사나 공소 예식에도 참여할 수 없는 부득이한 경우에는 묵주 기도, 성경 봉독, 선행 등으로 그 의무를 대신할 수 있으므로 (「사목 지침서」 74조 4항) 고해성사를 받지 않아도 된다.

여기서 ‘부득이한 경우’란 직업상 또는 신체적 환경적 이유로 주일 미사에 일시적이건 지속적이건 참여하지 못하는 경우를 말합니다. 예를 들면, 아파서 도저히 미사에 참여할 수 없는 경우, 병원에 입원해서 미사에 참여할 수 없는 경우, 위독한 환자를 돌보느라 미사에 참여할 수 없는 경우, 직업상 주일에도 일해야 하는 경우로 아주 예외적인 상황입니다.

주일 미사 참여 의무를 대신하는 ‘묵주기도’는 다섯 단을 바칩니다. ‘성경 봉독’은 그 주일 미사의 독서와 복음 봉독을 의미합니다. ‘선행’은 희생과 봉사 활동을 말합니다.

이 같은 방법으로 주일 미사 참여 의무를 대신할 경우 고해성사를 받지 않아도 됩니다. (「주일 미사와 고해성사에 대한 한국 천주교회 공동 사목 방안」 참조) 흔히 주일 미사 대신 주님의 기도를 33번 바치기도 하는데, 이것은 과거의 규정입니다.

숯불갈비코스요리 **아리랑**

[코스 요리]

한우코스, 한돈코스, 스페셜 A, B코스

[숯불구이]

꽃등심, 와규 생등심, 생갈비, 양념갈비

[점심 특선]

갈비정식, 불고기정식, 육회비빔밥, 갈비탕, 냉면

☎ 031.458.5080

군포시 당정동 996-1(한세대학교 옆)

상견례, 돌, 회갑연 | 단체연회석 (10~50석)

최광덕 (바오로), 성민선 (루치아)

NAVER

군포 숯불갈비 아리랑

과일 예쁘게 깎기

수박카빙, 과일 예쁘게 깎기 교육

축일, 백일, 돌카빙, 생일,
회갑, 칠순, 폐백, 개업~
수박카빙 주문제작



HP) 010-6838-8454

곽명숙 수산나

가 화 약 국

한약, 양약

생명의 파수꾼 유산균
장을 청소하는 프로바이오틱스
면역의 뿌리인 소장을 지키는 유산균
위산에서 살아 남아야
장에 도달해서 그 임무를
다 할 수 있습니다.

어떤 유산균이 위산에 안전할까요?

약사남께 물어보세요

농협 옆 본점형외과 건물 1층

☎ 394-1659

최성애 (라파엘라)

장난감 나라

장난감 도/소매점

365일 연중무휴

예전각 사거리 건너편

(금정동 고가 사거리)

군포시 금정동 910-5

☎ 427-7335

010-3630-1597

김병준(베드로)

재일 떡 방앗간

각종 떡, 답례품떡, 돌·백일떡
떡케익, 이바지, 기름일채, 폐백

국산 고추가루 6kg 200,000

통고추 6kg 190,000

국산 도토리 분말 1kg/3만원

☎ 031-437-1009

010-3857-0010

고명률(바오로)

서옥자(아녜스)

튼튼한 세무지원군-

진평 세무회계

대표세무사 이동현(모세)

기장·세금신고

양도·상속·증여

부가세, 소득세, 법인세

산본역 3번 출구

(파리바게트 5층)

☎ 1522 - 5798

애완 용품 아울렛

Oracle
오라클

오라클피부과의원 산본점
(구, 드림필피부과와 같은 원장진료)

애견 미용

- ▶ 사료 ▶ 간식 ▶ 영양제
- ▶ 미용용품 ▶ 위생용품
- ▶ 훈련용품 ▶ 하우스

▷ 애견 스파 / 머드 가능 ◁

군포시 당동 904-3번저
(군포초 맞은편) PETMALL

☎ 399-9119,

010-2008-4118

함경빈(벨라벳다)

- 금만성 피부질환(아토피, 무좀, 건선, 여드름, 피부암)
- 건선, 백반증 엑시머광선치료, 표피부분이식술
- 레이저(점, 검버섯, 사마귀, 문신), IPL, 기미레이저토닝, 홍터프락셀, 여드름근치술(아그네스),
- 주름울트라리프팅, 보톡스필러, 브찌미용성형술
- 비만클리닉, 지방흡입수술, 레이저눈밑지방제거수술
- 탈모클리닉, 모발이식수술

피부과전문의, 의학박사 차형기(베드로)

한숲사거리 스포츠센터 맞은편 신원타워빌딩3층

☎ 398-1931 ~ 2, www.dfskin.co, sb.oraclelinic

♥ 축일자(12월 15일 ~ 12월 21일)

축 일	성 명		
12월 22일 (프란치스카)	최숙자		
12월 24일 (아델라)	황태봉	12월 25일 (노엘)	강성호, 김신환, 박래학
12월 25일 (노엘라)	고효숙, 김윤주, 김지은, 김화정, 신윤선, 윤순자, 이옥순		
12월 25일 (에우제니아)	장유진	12월 26일 (스테파니아)	김길주, 손군자, 정재돈
12월 26일 (스테파노)	강명균, 권기락, 김명관, 김영수, 김정수, 김철, 김희준, 노순창, 노시영, 박은환, 오성중, 유재현, 이명재, 이민형, 이승민, 이승준, 이택범, 이환희, 장주호, 장하늘, 정성훈, 정외성, 정유민, 정재용, 조덕환, 조래섭, 조성훈, 조연규, 천영호, 최성우, 현상준		
12월 27일 (파비올라)	박주현, 한지선	12월 28일 (데오필라)	장태숙
12월 27일 (사도요한)	강현규, 권영훈, 권오섭, 김광우, 김대기, 김수현, 김호경, 김희경, 김희원, 박민재, 손창호, 오세용, 오세환, 윤현구, 이상남, 이상철, 이승민, 이양우, 이정하, 임병수, 정재영, 조시현, 주재영, 차현승, 최경대, 최영길		

♥ 봉헌에 감사드립니다.

주 일 헌 금	건 축 헌 금	감 사 헌 금
2,251,000	최금자 프란치스카: 100,000 현상준 스테파노: 100,000 편재순 모니카: 500,000 원명식 루치아노: 100,000 조병순 요셉: 100,000 윤용구 귀도: 100,000 이양순 실비아: 500,000 성모회: 4,000,000	안정숙 실비아: 300,000 최성림 다니엘: 300,000 편재순 모니카: 500,000 이향순 루피나: 100,000 이영준 가브리엘: 100,000 한숙희 정혜엘리사벳: 100,000
자선주일 2차 헌금	사회복지후원금	성탄 제대 꽃 봉헌
591,000	김병곤 아브라함: 50,000	김상희 세실리아: 100,000 정동숙 안나: 50,000 이귀분 마리안나: 100,000 노일녀 모니카: 100,000

♥ 가톨릭 교리 문답

Q5 모든 것은 '저절로 될 수 없다.'는 말은 무슨 뜻인가? A 인간이 창조주 하느님을 눈으로 보지 못했다는 이유로 이 세상 만물이 저절로 만들어진 것으로 알고 있으나, 이 세상의 모든 것은 사소한 것도 저절로 만들어질 수 없기 때문에 이 세상 만물을 만드신 분이 있어야 합니다. 즉, 이 세상의 모든 만물과 자연질서 그리고 인간을 창조하신 하느님이 반드시 있어야 한다는 것입니다.	Q6 사람이 세상에 사는 첫째 목적은 무엇인가? A 사람이 세상에 사는 첫째 목적은 하느님을 알아서 받드는 데 있는데, 이것은 인간이면 누구든지 실천해야 합니다. 즉, 누구든지 인간을 창조해준 하느님을 알아 그분을 공경해야 합니다. 그러면 인간은 자신이 바라는 무한한 행복을 얻을 것입니다.
---	---

우리본당 소식

☑ 새로 오신 분(환영합니다)

- 지순애 보나
예술대학로 8길 19 광덕 3구역 2반
- 정성희 마리아
한양(아) 13-507호 한양 3구역 1반
- 임재호 베드로
현대(아) 202-1504호 현대 1구역 2반
- 용경애 에스텔
현대(아) 202-1504호 현대 1구역 2반
- 김화자 마리아
부곡로 118 (501) 새말 3구역 3반
- 박현숙 엘리사벳
주공(아) 109-107 주공 1구역 2반

☑ 가시는 분(안녕히 가십시오)

- 현영자 가타리나
점심지역 ⇒ 서울대교구 고척동성당
- 장희영 프란치스카
원양지역 ⇒ 수원교구 초지동성당
- 정순길 리파
원양지역 ⇒ 수원교구 남양성당

☑ 주소이전

- 김정애 올리안나
월피동 486-13 (401) 광덕 1구역 1반
- 서승범 요한
시당북로 5길 34 A동 201호 시당 2구역 2반
- 이미나 미카엘라
월피동 440-22 (502) 월피 2구역 1반

☑ 차량 안내 봉사

- 12월 : 계약의 레 Pr.

☑ 월피지역 송년회

- 일 시 : 12월 30일(주일) 13시
- 장 소 : 가마솔 전통 설령탕
- 문 의 : 010-6338-5027

☑ 광덕지역 송년회

- 일 시 : 12월 30일(주일) 17시
- 장 소 : 생고기 대학교(구)후반전
- 회 비 : 1만원
- 문 의 : 형제구역장 010-4284-2475

☑ 소공동체위원회 물품판매

- 품 목 : 유자차(2.4Kg) ⇒ 15,000원
치약(프로폴리스함유) 4개 ⇒ 5,000원

☑ 차량봉사 및 차량 안내봉사

월/일	어르신(부곡/광덕)	차량 안내
12/23	이춘우 프란치스코	주 공
12/30	황승규 베드로	월 피
1/ 6	송동신 임마누엘	원 양

☑ 소공동체 봉사 안내

월/일	성전청소	미사전례	순교성인대학
12/23	주 공	주 공	중 강
12/30	월 피	월 피	
1/ 6	원 양	원 양	
형 제 회			청소년 석식
군 고구마		음료봉사	
12/23	주 공	주 공	자모회원
12/30	월 피	월 피	
1/ 6	원 양	원 양	

mexican Chicken(멕시카나치킨)
후라이드, 양념, 순살, 투마리셋트
단체주문 배달, 포장
박기정 (마르코) 이은희 (올리아)
T.480-6955, 410-7713/010-3304-3781

EYE 조아 안경
누진다 초점 전문안경원
시당운동장 정문 앞
전익주(바오로)
T.401-2022

월피점 씨채널안경원
A/S 시력 검안 무료
정경관 (토마스)
T.487-3489, 411-3321
월피동 현대프라자 1층

옥스포드학생복
안산중고교 교복 판매점
(주문 예약 판매 가능)
부곡동 종합시장 사거리
고 광 진 (베드로)
T.416-4234 / 010-5206-0173

사랑의 병원 장례식장
가족처럼 모시겠습니다
박주만(안토니오)
437-4000/010-8890-7768

대경익스프레스
포장이사·사무실/공장이사·
지방이사·이삿짐 보관
임효식(임마누엘) 김은주(다리아)
T.415-2479, 416-2479/010-6216-0501

산장건강원
개소주흑염소, 봉어즙, 홍삼엑기스
관절, 허리, 무릎에 좋은약
김용호(안드레아) 십전대보탕, 녹용
월피동 현대프라자 1층 T.480-9151

동안산병원
수술전문, 건강검진센터
신자혜택
월피동 466번지 T.410-1116
도민하(베드로) T.010-2466-6795

서안산 노인 전문병원
재활치료센터/HDF신장투석센터
310병상, 인종의료기관, 산재지정병원
T.406-7777/010-8781-7488
최관영(비오), 임선영(로사)
고잔이마트 옆 (초지동742번지)

☐ 전례 봉사자

(미사 30분전에 나오셔서 봉사 바랍니다)

일 자	시 간	해설자	제1독서	제2독서	성 가
12/22 (토)	18:30	청 소 년 미 사			입당: 94
12/23 (주일)	07:00	안재덕	김미라	박순옥	봉헌:340 510 성체:178 161
	10:30	박찬성	정일순	전은영	173
	19:30	청 년 미 사			파견: 91
12/24 (월)	21:00	정동원	정순일	이금미	입당: 88 봉헌:215 성체:174 166 파견: 95
12/25 (화)	10:30	이인재	박기정	이숙희	입당:101 봉헌:105 104 성체:486 106
	19:30	청 년 미 사			파견:107
12/29 (토)	18:30	청 소 년 미 사			입당:114
12/30 (주일)	07:00	박찬성	정인호	최덕희	봉헌:342 215 성체:187 504
	10:30	정동원	박기정	이은희	164
	19:30	청 년 미 사			파견:113

☐ 교무금채정 및 납부현황

세대수	채정 세대	미채정 세대	납부 세대	납부율
1,408	554	854	547	38.8%

☐ 우리들의 정성(12/13 ~ 12/19)

- 감사헌금(8명) 900,000원
의 명 10만원 박영국 10만원 정태준 10만원
의 명 10만원 나영자 10만원 마영란 20만원
의 명 10만원 정순희 10만원
- 성소후원금(15명) 165,000원
유경배 신춘미 의 명 이증재 유영희
이정찬 박정숙 이미령 오예환 박기정
정인호 진경우 정현성 김중연 김만수
• 사회복지후원금(3명) 40,000원
의 명 안효훈 정순희
- 지하식당 공사비 후원금
우정순 50만원
- 2019년도 달력/주보광고비
하늘꿈 음악교습소 30만원 선치과 30만원
- 청소기 2대 기증
윤주성요셉

☐ 2018년도 교무금채정 및 교무금 납부
교무금(십일조)납부는 신자들의 의무입니다.

- ① 교구본부 ② 본당운영 및 사업 ③ 자선사업 ④ 가난한 시골 본당과 복음 전교 사업에 쓰이게 됩니다. 하느님께 받은 은혜에 감사하는 마음으로 그동안 소홀했던 교무금봉헌에 적극 참여합시다. 아직 채정을 안 하신 분들은 사무실로 오셔서 정성껏 채정하시기 바랍니다.
- 교무금 채정은 연말에 기부금 영수증을 받을 사람 이름으로 반드시 채정하여야 합니다.
- 교무금 등 봉헌금은 통장과 함께 봉헌해 주시고, 봉헌 후 통장을 꼭 확인하시기 바랍니다.

정성본 샤브 수끼 칼국수 등심샤브, 버섯등심샤브, 해물샤브, 모듬샤브 백송원(루가), 최희옥(루시아) 중앙동 535-3(201호) T.487-3207	북 경(구.북경반점) 콩짜장 5,000원 해물짬뽕 8,000원 탕수육(소/小) 14,000원 양장피(소/小) 15,000원 김전옥 (루피나) T.401-1283 성포중학교 후문 개천변	오양순추어탕(구.강촌) 우렁추어탕.돌솥밥.삼계탕전문 예약.체인문의 T.401-1778 월피동458-14 1층 대표 오양순(미카엘라) T.010-3232-1529
금성(정통중화요리) 출 짜 장 3,000원 짬 뽕 5,000원 정반짜장 11,000원 탕수육 9,000원 배달가격은 다릅니다 임옥자(엘리사벳) T.482-7051/ 482-7081	청 솔 약 국 병의원 처방 조제전문, 건강상담 김미성(안나), 김미남(세레나) (동안산병원 주차장 앞)☎ 418-6156	선 치 과 의 원 교정, 임플란트, 턱관절질환 매주 수요일 예약/야간진료9시까지 월피동 현대프라자3층(하이마트 뒤편) 원장 이재곤(에발도)401-5404
양양입암리막국수 메밀막국수.수육.빈대떡.감자전. 웅심이칼국수.웅심이수제비 강운우(가예타노)김정희(소피아) 부곡동696-11 T.502-6590	세 탁 세 상 드라이크리닝,이불,커튼,카페트.운동화 수거에서 배달까지 OK. 임태권(유스티노),오순림(수산나) 483-3608/010-5413-7934	♣고수련요양원 ♣주야간보호센터 박미옥 라파엘라 010-3000-1264 대표번호 1588-3901

위례성데레사성당 소식지

■ 미사참례 인원 현황

구 분	주일미사	활동신자	냉담신자	행불신자	총신자수	미사참례율
전주 (12/16)	1,368명	2,667명	930명		3,597명	38%
전전주 (12/9)	1,363명	2,659명	931명		3,590명	38%

■ 전입오시는 교우분들을 진심으로 환영합니다.

☞ [집착복 또는 전입면담 신청을 사무실에 해주시기 바랍니다.] (12.10.~12.16.)

세대주 성명(세례명)	교우	직전 교구 · 본당	지역
송경섭 프란치스코	1	수원교구/구성	59
이정환 라파엘	2	의정부교구/지금동	53
박철우 미카엘	1	미국/St.PhilipNeri	33
안종숙 글라라	1	수원교구/도촌성베드로	14
서소영 베로니카	2	서울대교구/오금동	10
황창선 유스티노	2	광주대교구/선원동	32
심혜림 루시아	1	수원교구/분당성마르코	14
합계	10		

■ 축일을 축하드립니다.

12.23.~12.29. < 금주 >

성명	세례명	일	성명	세례명	일	성명	세례명	일
안승현	노엘	25	방성호	스테파노	26	김금철	사도요한	27
박찬수	노엘	25	이준식	스테파노	26	우용수	사도요한	27
박선자	노엘라	25	황현욱	스테파노	26	김규	사도요한	27
정순영	노엘라	25	임술	스테파노	26	이용재	사도요한	27
곽성인	아나스타시아	25	신서호	스테파노	26	조성현	사도요한	27
남천우	엠마누엘	25	신준기	스테파노	26	곽준기	사도요한	27
공영건	임마누엘	25	이상구	스테파노	26	심균종	사도요한	27
신무영	임마누엘	25	김기림	스테파니아	26	이미용	요안나	27
최정문	임마누엘라	25	김정윤	스테파니아	26	박철	요한	27
이석원	스테파노	26	장순이	스테파니아	26	김장훈	요한	27
김종국	스테파노	26	최유선	스테파니아	26	김연목	요한	27
조병로	스테파노	26	전민영	크리스티나	26	강홍준	요한	27
김현수	스테파노	26	윤여광	스테파노	26	국민	요한	27
박진혁	스테파노	26	김소라	스테파니아	26	신동은	요한	27
정희영	스테파노	26	한명숙	크리스티나	26	박인준	요한	27
김용진	스테파노	26	권경숙	루치아	27	김병준	요한	27
황동건	스테파노	26	석창현	사도요한	27	이경완	요한	27
황문중	스테파노	26	김정재	사도요한	27	임상욱	요한(사도)	27
김태현	스테파노	26	김예찬	사도요한	27	황준희	다윗	29
최영규	스테파노	26	신승원	사도요한	27	박현준	다윗	29
최동진	스테파노	26	이창협	사도요한	27			

 일곱색깔치과 의원 보철 / 임플란트 / 치주 / 교정 충치치료 / 치아미백 / 사랑니발치 위례 에이프스타워 (롯데슈퍼) 3층 강효창 베네딕도 T. 031.736.2875	(주) 메리미 결혼정보 (강남구 삼성동 77-11) 회장 김진태(요셉) 010-5261-1258 위례성당 교우환영 / 성혼책임 운영 초혼 • 재혼 • 만혼	위례 스마일치과 53단지(호반) 앞 우체국건물 3층 허주영 마르첼리노 031) 721 - 5525
--	--	---

“미사에 참례하는 영혼과 동행하는 수호천사는 얼마나 기쁘겠습니까?”(성 요한 마리아 비안네)

위례성데레사성당 소식지

■ 재정현황(12.10.~12.16.) (단위: 원)

수 입		지 출	
미사예물	1,350,000	제전비	15,000
교무금	8,835,000	전교비	4,229,640
1차헌금	5,182,000	단체보조비	280,000
2차헌금	3,979,000	후원금	1,200,000
감사헌금	630,000	소모품비	294,750
건축헌금	14,790,000	특별헌금	3,811,000
기타헌금	97,000		
후원금	280,000		
성소후원금	380,000		
기타수입	300,000		
합 계	35,823,000	합 계	9,830,390
수지차액	25,992,610		

■ 현 시재와 부채현황 12월16일기준 (단위: 원)

현 시 재		부 채 현 황	
현금	21,168,000	토지 (위례신도시 종교8)	7,557,000,000
보통 예금	1,483,512,214		
합계	1,504,680,214		

■ 성소후원금(12.10.~12.16.) (단위: 원)

성명(세례명)	금액
박*애 크리스티나	10,000
이*연 까르멜라	30,000
이*수 프란치스코	20,000
김*중 토마스아퀴나스	80,000
나*희 글라라	50,000
나*희 글라라	10,000
함*희 아녜스	30,000
김*주 다니엘	10,000
김*우 베드로	10,000
이*희 카타리나	10,000
김*화 베아타	40,000
정*숙 루치아	10,000
정*희 마리아	10,000
김*혜 안나	20,000
김*덕 루치아	20,000
이*영 요셉	20,000
합계	380,000

■ 감사헌금(12.10.~12.16.) (단위: 원)

성명(세례명)	금액
박*애 크리스티나	200,000
정*혜 안젤라	200,000
강*옥 소피아	10,000
이*순 베로니카	20,000
감사헌금 익명	200,000
합계	630,000

■ 후원금(12.3.~12.9.) (단위: 원)

성명(세례명)	금액
현화회 제대꽃 후원금 (대림환판매)	500,000
합계	500,000

■ 건축헌금(12.10.~12.16.) (단위: 원)

성명	세례명	금액
김*환	안드레아	400,000
한*철		30,000
이*구	F.사베리오	400,000
권*훈	마티아	100,000
차*철	요셉	50,000
조*주	비비안나	100,000
배*배	요아킴	300,000
강*자	펠리치타	100,000
이*연	까르멜다	300,000
이*광	도미니꼬	490,000
김*숙	경이아가다	100,000
이*미	헬레나	50,000
조*희	소피아	700,000
김*진	안드레아	40,000
김*숙	안젤라	140,000
박*애	크리스티나	300,000
신*호	실바노	200,000
백*기	베드로	300,000
남*우	토마스	300,000
김*직	다니엘	100,000
소계		4,500,000

“미사에 참례하는 영혼과 동행하는 수호천사는 얼마나 기쁘겠습니까?”(성 요한 마리아 비안네)

위례성데레사성당 소식지

■ 건축헌금(12.10.~12.16.) (단위: 원)

성명	세례명	금액
정*혜	안젤라	900,000
김*순	실비아	120,000
이*수	프란치스코	60,000
김*중	토마스아퀴나스	100,000
조*상	요한	180,000
김*란	바르바라	120,000
김*환	안셀모	30,000
박*미	비비안나	20,000
김*주	다니엘	150,000
홍*순	안나	100,000
이*옥	안젤라	1,000,000
홍*주	요셉	140,000
강*진	요한	100,000
김*우	베드로	100,000
음*애	젬마갈가니	80,000
김*은	안젤라	150,000
김*숙	미카엘라	100,000
유*우	마리오	30,000
홍*유	베드로	30,000
송*관	요한	750,000
손*수		60,000
이*희	제노베파	140,000
이*진	마리아	150,000
정*옥	데레사	200,000
정*숙	루치아	50,000
천*중	필립보	30,000
김*옥	카타리나	140,000
방*임	세실리아	160,000
사*순	세라피나	50,000
이*원	스테파노	80,000
오*화	유스토	120,000
윤*숙	안젤라	30,000
소계		5,470,000

■ 건축헌금(12.10.~12.16.) (단위: 원)

성명	세례명	금액
신*민		20,000
서*	메토디오	70,000
최*대	바오로	40,000
김*화	마리아	30,000
정*덕	요한금구	100,000
유*덕	미카엘	70,000
정*원	모세	100,000
김*옥	로사	100,000
천*영	베드로	2,000,000
이*용	요셉	300,000
유*식	토마스	150,000
정*연	글라라	400,000
장*옥	카타리나	210,000
한*구	비비안나	70,000
안*훈	바오로	200,000
유*규	바오로	70,000
석*우	가브리엘	100,000
박*부	토마스아퀴나스	100,000
곽*나	데레사	210,000
나*옥	스테파노	120,000
이*승	바오로	60,000
천*석	곤라도	200,000
	민화동아리	100,000
소계		4,820,000
합계		14,790,000

“미사에 참례하는 영혼과 동행하는 수호천사는 얼마나 기쁘겠습니까?”(성 요한 마리아 비안네)

위례성데레사성당 소식지

◆ 전례담당자 명단 ◆

■ 소공동체 임원 및 지역장 명단 ■	
지역	성명
남성 소공동체 회 장 부회장	임동오 프란치스코
	권오윤 미카엘
10지역 주택	조규춘 아우구스티노
	용정인 글라라
12지역 아트리버푸르지오	이경옥 안젤라
31지역 주공	박원봉 스테파노
	김명숙 아네스
32지역 자연앤센트럴자이	김성자 마리아
33지역 자이	김병헌 비오
	손경운 켄마
34지역 래미안	전신희 마리아로사
35지역 LH주공	정성수 요셉
	이영옥 베로니카
53지역 호반베르디움	박노철 아우구스티노
	전형주 유릿다
54지역 센트럴푸르지오	김석주 에드몬드
	진정은 모니카
55지역 위례더힐55	조성현 사도요한
	김민재 글라라
56지역 자연앤래미안	박상혁 사도요한
	박명숙 마르가리타
57지역 힐스테이트	권영철 요셉
	김소미 레지나
59지역 주택, e테라스	김동희 율리안나
61지역 센트로엘	정호원 미카엘
	김수영 루시아
62지역 신안인스빌	최면식 미카엘
	반정자 미카엘라
63지역 지웰, 효성, 플로리체	이상광 도미니코
	김여영 율리안나
64지역 롯데캐슬	강명선 율리안나
65지역 그린파크푸르지오	조병로 스테파노
	이연희 카타리나

날짜	시간	해설자	독서자
12/22	19:30	이아령	중고등 2명
12/23	09:00	유병숙	이재진
			정서윤
	11:00	오성진	김인웅
			안미란
	16:00	황나람	어린이 2명
12/29	18:00	이희원	김만진
			김현정
	20:30	황금순	강홍준
			구미희
	19:30	김도은	중고등 2명
12/30	09:00	정지섭	박재일
			한명숙
	11:00	김민자	이재진
			박명숙
	16:00	이수정	어린이 2명
12/30	18:00	김호정	김태현
			이희원
	20:30	곽미란	조규춘
			안미란

날짜	시간	보편지향기도	예물봉헌
12/23	11:00	박원봉	
		이복순	
		이계자	
		김순자	
12/30	11:00	윤도석	
		정명숙	
		김춘자	
		김명숙	



대림 제4주일

☑ 우리들의 정성 (지난주 회계 : 12/10~12/16)

(단위:원)

구 분	금 액	구 분	금 액	구 분	금 액
교 무 금	11,708,000	판공감사예율	2,416,000	감사헌금	350,000
분당헌금	350,000	시설헌금	100,000	총 계	21,778,580
주일헌금 1차	4,365,180	주일헌금 2차	2,489,400		

◆교 무 금: 11,708,000

12/10(월)	설용태, 배한나, 최진경, 김광현, 강석구, 박형자, 황동일, 배명원, 서영자, 민정숙 합계:950,000
12/11(화)	강경옥, 홍종섭, 김광섭, 김현숙(8-12), 김종철(7), 송석웅, 이길수(1-12) 합계:1,520,000
12/12(수)	채경호, 이충선(11-12), 정진, 김희정, 고대근(11-12), 정성희(10-12), 장영수(8-12), 정복균, 남덕희, 조원영(11-12), 고광돈(11), 박선영(10-12), 박홍식, 조은숙(11) 박경숙 합계:1,290,000
12/13(목)	정해은(1-12), 김진수(1-12), 박중서 합계:615,000
12/14(금)	박상율(11-12), 마지예(8-12), 한상진, 이금자, 이하림, 차태영, 김용희, 서전복 정성연(7-12) 합계:843,000
12/15(토)	신숙희(11-12), 양승윤(11-12), 한은경(11-12), 김상규, 전인자(11-12), 정경미 한용희(11-12), 오만균, 장선희(7-12), 김창경, 고달순, 박인희, 전성자(10-12) 오훈순, 김오영(9-12), 류명인(10-12) 합계:1,970,000
12/16(주일)	김귀순, 서용재, 최영숙, 곽충화(9-12), 조애순(7-12), 이영수(10-12), 이용복(11-12) 최혜민, 김비현(10-12), 이필수(10), 박형기, 박순아, 장옥란(11-12), 이승희, 박영희 최중기, 이호병(1-12), 금수연, 성충경, 이해정, 조현선, 정정숙(10-12), 이경희 (11-12), 이태운(11-12), 신현옥, 남영우, 유영상(8-9), 안문기(11-12), 신춘옥(7-12) 정낙균(1-12), 라경한, 유순철(1-12), 이형주, 석준희(6-12), 김하선, 안성욱(11-12) 이정복(1-12), 천지우, 이소희 합계:4,250,000

◆감사헌금: 350,000

12/11 김용희 50,000	12/12 이호숙 50,000	12/12 익 명 100,000	12/16 최진수 50,000	12/16 박찬욱 100,000
---------------------	---------------------	----------------------	---------------------	----------------------

◆분당헌금: 350,000

12/10 윤 옥 200,000	12/12 정 진 50,000	12/15 오산옥 100,000
----------------------	---------------------	----------------------

◆시설헌금: 100,000

12/16 박형자 100,000

☑ 청소 및 전례 봉사구역

날짜	청소구역	날짜	전례봉사
12/22(토)	한일,신안-생내지역	12/23(주일)	울전1,2,3,4-상율지역
12/29(토)	삼호진덕-생내지역	12/30(주일)	울전5,6,대우이안-밤골지역
01/05(토)	현대-천천지역	01/06(주일)	신일1,2-신일지역

*매주 수요일 화장실 청소는 지난주 청소봉사구역에서 합니다.

대림 제4주일

☑ 중고등부 주일학교 겨울 캠프 안내

“내가 편히 쉬게 하리라.” (마태 11,28)

- 일 시: 1월11일(금)-12일(토)1박2일
- 장 소: 율전동 성당
- 참 가 비: 10,000원
- 신청기간: 2018년12월16일(주일)-30일(주일)
2주간 주일미사 후 로비에서 접수
- 문 의: 교 감 010-2940-1281

☑ 초등부 주일학교 6학년 피정 안내

- 일 시: 2019년1월19일(토)-20일(주일)
- 장 소: 성 라자로 마을 엘리야의 집
- 문 의: 6학년 담당 신진옥(레아)선생님

☑ 2019년 첫 영성체 접수 안내

- 대 상 자: 2019년 기준 초등3-6학년
- 접수기간: 2019년1월5일(토)-1월27일(주일)
(토요일 어린이미사 전·후,교중미사 전·후)
- 접수장소: 1층 로비
- 문 의: 010-5149-3841

☑ 주일학교 겨울방학 일정 안내

- 초 등 부: 12월29일(토) - 2019년2월23일(토)
- 중고등부: 12월30일(주일)-2019년2월24일(주일)

☑ 2018년 희망나눔 대림저금통

“나의 작은 희생들을 모아 희망을 선물합시다!”
대림시기 동안 즐거운 불편 24가지 실천한 후, 성공 축하금을 희망나눔 대림저금통에 봉헌하여 **2019년1월20일(주일)까지** 사무실에 전달하여 주시기 바랍니다. 모금액은 교구 ‘생명지원사업(출산,양육,치료비)’과 ‘해외원조 지원사업’에 지원됩니다.

☑ 아네스의 집 조리원 채용 모집 안내

65세 이상 일상생활이 가능하신 어르신들의 남은 여생을 행복하게 사랑으로 보살펴드리는 아네스의 집 양로원에서 함께 할 조리원을 채용하고자 합니다.

- 모집분야: 조리원 / 모집인원: 1명
- 채용방법: 1차 서류전형,2차 면접
- 서류접수: 2018년12월17일-12월24일 18.:00
도착분에 한함
- 제출서류: 이력서, 주민등록등본, 자기소개서
자격증사본,경력증명서(해당자 한함)
- 근무시간: 주40시간
- 제출방법: 이메일, 우편, 직접방문, 팩스 접수
- 제 출 처: (16324) 수원시 장안구 서부로
2162-12 아네스의 집
- 문 의: 031-269-1009/팩스 031-269-2998
(이메일- kinda2000@hanmail.net)

뮤엠 영어 천천 캠퍼스	밤꽃마을뜨란채 부동산	신꼬입꼬	무 공 해 천연비누 등등
< 초·중등 전문> 천천동 천천초 옆 신명APT 상가1층 ☎ 031-271-5005 손수생 쌤마	율전동 성당 인근 APT, 주택, 상가 ☎ 031-207-2000 장은숙 모니카	숙녀복, 모자 양말, 우산 율전동이슈나인상가2층 이순자 페브로니아	천연 빨래비누 판매 한박스 - 5kg(20개) ₩ 12,000 ☎ 010-8770-4548 박영운 안토니오
서수원 신협	수산나 헤어	가평애스파펜션	삼성화재RC (보험)설계사
예금자 보호 5천만원 비과세 3천만원 대출최저,예금최고금리 ☎ 031-294-4627	신안한일 상가 (남·녀 컷,펌,염색전문) ☎ 예약 268-7880 010-2247-9298 김유순 수산나	www.0315820022.com 검색창에 “가평애스파펜션”을 검색 하세요 전상종 사도요한 ☎ 031-582-0022 010-7447-0322	실손 보험, 건강 보험 자동차 보험, 화재 보험 치아 보험, 상담 환영 ☎ 010-8737-2223 문봉진 안토니오

“하느님은 사랑이십니다.” (요한 4, 16)



은행동 성가정 성당

은행동 알리미

제271호(2018년12월23일) 대림 제4주일

내 인생의 멘토

그 무렵에 마리아는 길을 떠나, 서둘러 유다 산악 지방에 있는 한 고을로 갔다. 그리고 즈카르야의 집에 들어가 엘리사벳에게 인사하였다. 엘리사벳이 마리아의 인사말을 들을 때 그의 태 안에서 아기가 뛰놀았다. 엘리사벳은 성령으로 가득 차 큰 소리로 외쳤다. "당신은 여인들 가운데 가장 복되시며 당신 태중의 아기도 복되십니다. 행복하십니다. 주님께서 하신 말씀이 이루어지리라 믿으신 분!"

(루카 1,39-45)

최근에 유행처럼 '멘토'라는 말을 사람들이 쓰고 있지요. 멘토는 충실하고 현명한 조언자, 상담자 또는 인생의 안내자의 의미로 사용됩니다. 이 말의 유래는 호메로스의 서사시 오디세이에 나옵니다. 오디세이가 뜻하지 않게 트로이 전쟁에 출전하게 되자, 절친한 친구이자 신하인 멘토에게 자신의 집안과 아들 텔레마코스의 교육을 부탁합니다. 멘토는 텔레마코스에게 그의 친구이자 상담자로서 지혜를 주고 현명한 삶을 선택하도록 도와주었습니다.

이런 의미에서 볼 때, 복음에 나오는 엘리사벳은 마리아의 멘토라고 할 수 있습니다. 하느님께서 예수님의 길을 위해 요한을 준비하셨듯이, 마리아를 위해 엘리사벳을 준비시킨 것입니다. 엘리사벳을 통해 하느님만이 불가능한 일을 가능하게 해 주시는 분이심을 깨닫도록 마리아를 도와주셨습니다. 마리아는 엘리사벳을 만나 비천한 자신에게 일어난 이해할 수 없는 사건이 하느님의 뜻을 확신할 수 있었을 것입니다. 또한 엘리사벳은 인생길을 먼저 걸어 본 사람으로서 봉헌의 삶이 무엇인지, 사람들에게 받는 온갖 오해와 경멸이 어떤 것인지 어린 마리아에게 들려주었을 것입니다.

누구나 인생의 멘토가 있으면 좋습니다. 대부, 대모 관계라도 좋고, 자신을 이해해 주고 신앙과 삶의 지혜를 나눌 사람이라면 누구라도 좋습니다. 멘토와의 만남은 수다를 떨고 스트레스를 해소하는 것이 아니라, 진지하게 삶을 이야기하고 주님의 뜻을 식별하며 어떻게 사는 것이 올바른 삶인지를 나누는 만남입니다. 좋은 멘토를 만나 이런 나눔을 하다 보면 우리 삶이 건강해지고, 내적 용기와 힘이 생깁니다. 삶을 이해하는 폭이 넓어지고, 믿음이 깊어집니다. 지금 내 인생의 멘토는 누구입니까?

(말씀의 빛 속을 걷다 중)

⊕ 교우와 거래합니다. (주보 광고는 사무실 (746-0232)로 문의해 주세요.)

평화노인복지센터 《보건복지부지정장기요양기관》	사람중심의 화랑금융!! 성남 중앙 신협	페리카나 치킨 (은행점, 금광점)
방문요양/방문목욕(1~5등급) 뇌졸중, 치매, 노인성질환상담 장기요양기관평가최우수기관(A등급) ☎ 744-0675 양애숙 비비안나	저축도~ 대출도~ 모두가 부자되는 그날까지 성남중앙신협이 함께 합니다. ☎ 본 점 756-6181 ☎ 은행점 746-0255	양념, 매운양념, 훈제, 간장, 마늘, 후라이드, 순살, 두 마리 세트 생맥주 배달 ☎ 744-4460 (배달 전문) 이분옥 키나

“하느님은 사랑이십니다.” (요한 4, 16)

감사 예찬

이해인 수녀

감사만이
꽃길입니다

누구도 다치지 않고
걸어가는
향기 나는 길입니다.

감사만이
보석입니다

슬프고 힘들 때도
감사할 수 있으면
삶은 어느 순간
보석으로 빛납니다

감사만이
기도입니다

기도 한 줄 외우지 못해도

⊕ 교우와 거래합니다.

그저
고맙다 고맙다
되풀이하다 보면

어느 날
삶 자체가
기도의 강으로 흘러
가만히 눈물 흘리는 자신을
보며 감동하게 됩니다

주 간 동 정



단대동 초등부 주일학교 은총잔치에서 어린이들과 선생님들이 은행동 성당을 위한 은총 기부판에 은총표 기부와 영적예물을 기부해 주셨습니다. 천사 어린이들과 교사들에게 오시는 주님께서 은총을 가득히 내려주시기를 함께 기도합니다. 고맙습니다.

코다리 이야기	파 파 존 스 피자	
코다리 조림, 김치전골, 닭볶음탕 (포장 됩니다) 국보마트 옆 박소현 마리아 733-1557, 010-7608-5800	(피자25% 할인권 SN25) 미국 고객만족도 1위 17회 수상 2017년 피자전문점 소비자 만족도 1위 731-8080/ 1577-8080 신영식(아우구스티노), 이수자(가타리나)	

“하느님은 사랑이십니다.” (요한 4, 16)

♡ 전례봉사 안내

시간	12/24 (월)	12/25 (화)	12/26 (수)	12/27 (목)	12/28 (금)	12/29 (토)		12/30 (주일)			
구분	21:00	09:00	10:00	19:30	10:00	16:00	19:30	06:00	09:00	11:00	19:30
해설		오경섭	최원심	이국희	최광수		홍채령	김춘자	오경섭		
독서	단대동	권성열 최광수	강옥분	김춘자	홍채령		윤주일 김인자	소영준 최광수	권성열 이수자		
반주		김소영	김소영		동우진		장미소 조우정	이영심	김소영		
날짜					12/23	12/30	1/6	1/13			
보편지향기도 및 주보 봉사구역					41구역	42구역	43구역	51구역			
성당 청소					6지역	7지역	8지역	9지역			
청소날짜					12/22	12/29	1/5	1/12			

♡ 전입교우 - 환영합니다!

전(前)교구/성당	전입자 성,세례명	세대주	신자가족	주 소	구역-반
	이명신 로벨도		2	양지동 542	23-1

♡ 전출교우 - 안녕히 가십시오!

세대주 성,본명	신자가족	사시던 곳	가 신 분 당	비 고

♡ 하느님 안에서 함께 기도해 주세요.

- † 성모님께 바쳐지는 성전건립과 쉬는 교우 찾기를 위한 장미 꽃다발(Rosario)이 더욱 많이 바쳐질 수 있도록 많은 기도 부탁드립니다.
- † 세월호 희생자들과 유가족들, 미수습자 5명을 기억하며, 이 땅에 하느님의 정의가 올바르게 서고, 하루 빨리 해결 될 수 있도록 기도 부탁드립니다.
- † 세계 곳곳에서 일어나고 있는 전쟁과 분쟁들이 하루 빨리 종식되고 원치 않는 죽음을 맞이하는 이들이 없도록 세계평화를 위해서 기도해 주시기 바랍니다.
- † 인간의 존엄성 회복과 인류의 형제애를 위해. 특별히 인권의 사각지대에 놓인 이들과 가난하고 소외되고 병든이들 그리고 보호받지 못하는 어린이들을 위해 기도합니다.
- † 지금 이순간에도 하느님의 도우심과 은총을 청하는 이들을 기억하며, 하느님의 자비하심이 온 세상 곳곳에 드러날 수 있도록 기도 합시다.
- † 병환 중에 있는 김연수(요셉), 피세천(아오스딩), 신난섭(안젤라), 김영호(루치오), 정흥구(요셉), 이정희(프란치스코), 최애순(시라)를 위해서 기도 부탁드립니다.

미 사 참례 현황

(월)	(화)	(수)	(목)	(금)	주 간 합 계	12/15 (토)	12/16 (주일)				주 일 합 계	총 신자수
06:00	19:30	10:00	19:30	10:00		19:30	06:00	09:00	11:00	19:30		1,505명
						87	17	202	39	37	382	(25%)

“하느님은 사랑이십니다.” (요한 4, 16)

⊕ 우리들의 정성(12월10일 ~12월16일)

교 무 금 현 황						
총 세대수	책정 세대	미책정 세대	납부 세대	미납 세대	책정율(%)	납부율(%)
637(행불제외)	397	240	392	5	62.32	61.53
교무금	총65세대 3,645,000원	(단위:천원) 최만규20 정현애200 이지수20 최복남5 이미현20 지근배10 최원심40 강명순80 이종분10 문기숙180 손귀능10 여상현20 김용호50 정태일30 최옥주30 윤옥례30 장동석60 이세형40 김덕림90 이정현10 오영애90 양경숙10 장민수60 김정숙10 오홍근30 엄만순180 김복순20 정한옥10 김정순30 천정국100 이상옥20 정성훈120 정옥자30 박서진20 박진명100 유교동600 장덕자10 최영애20 김완기100 신형임10 전화영30 차정자10 박길자20 김애경30 김영자20 우광준360 한은경30 황의선150 송태형60 김대연20 김옥매20 조삼순30 김성호50 주동수20 윤양원10 김홍석20 신순복20 안호준20 김인자20 이은옥20 진국형30 박립분10 김명숙30 이상훈10 두승학80				

헌 금 및 후 원 금 현 황						
주일헌금	1차	1,137,350원	오만원권:	장	만원권:	장
	2차	200,000원	오만원권:	장	만원권:	장
2차 건축헌금		2,000,000원	오만원권:	1장	만원권:	85장

구분	봉헌액	봉 헌 자(단위: 천원)
감사헌금	140,000원	정현애100 박세희40
건축헌금	33,090,000원	김성자1,000 손미애100 최성환50 손태진50 이경래100 정경진50 조영란100 박정수50 조윤제50 이지수100 최복남5 이미현230 박수자100 지근배120 최원심80 정진화100 장현주50 최창민300 고창은50 김효연50 장순애100 김재근100 류정난100 류정수100 장효진10 김미정50 박성근100 조찬우30 박문수20 박미경100 이정민100 강경순100 한동인300 이현수100 김옥혜100 채수봉30 박옥진100 송지은300 유진200 박해자20 송대삼20 김기옥200 황선술50 백학수500 장재현50 이청자300 조효정30 양계영100 박영조50 이영준500 구재혁100 김승겸10 김혜진300 황인순200 유진1,000 조인섭100 강한솔50 우근록100 김숙영200 서영희30 이정은100 박병선100 하인숙100 배혜진20 백승길200 강민지180 이윤재500 박주원50 황정근100 조정혜100 김미선200 정태라100 이정화100 장혜경100 황진순100 남상건100 정태호50 김상우20 박한복10 김상연50 최장식100 동우진200 이영모100 이상순200 이은길30 오경택100 7지역3,592 유재룡100 전소영100 김금숙50 전명심1,000 김영혜300 조현정10 이종분40 손귀능120 여상현250 김용호300 정태일60 최옥주120 윤옥례30 박금순1,000 이세형300 지진환50 김덕림180 이정현40 양경숙40 윤재섭120 김선희50 김명희10 한영자50 김정은50 하정환100 권중두100 서금자5 손민식30 김정희50 김종수60 관악성당익명50 신정자50 이승희50 홍동훈200 황종순50 김태준100 임효빈100 임종수100 이윤경30 장경숙20 김우덕100 남윤미100 장민수50 김정숙70 오홍근60 김복순130 정한옥70 김계순100 김정순300 천정국900 이상옥50 정성훈420 정옥자210 6지역510 박서진60 박진명300 장덕자30 최영애90 신형임30 전화영246 차정자20 박길자130 김애경220 김영자30 우광준360 고문수300 한은경170 황의선150 송태형60 익명2,000 김성호150 주동수100 윤양원70 김홍석20 신순복80 안호준200 홍일순50 김인자120 이은옥80 진국형50 박립분50 김명숙70 이상훈40 권진숙200 남성우200 김은실100 문정희20 5지역1,736 6지역1,736
예탁금	원	누계:1,113,200,000 잔액:802,700,000
사회복지후원금	20,000원	권희상10 문은애10

"하느님께 기쁜 마음으로 봉헌해 주신 모든 신자 분들께 감사드립니다.^^"

봉헌 내역에 의의가 있으시면 즉시 문의하여 주십시오."

건축 신탁금 자동이체 계좌 : 국민은행 676901-01-136461(천주교 수원교구 은행동 성당)

성전 건립을 위한 묵주기도 현황(목표 천만 단) -12월 집계봉사 3지역										
1지역	2지역	3지역	4지역	5지역	6지역	7지역	8지역	9지역	청년회	합계
1,321,997	1,411,664	1,885,429	687,470	854,260	649,493	849,075	899,675	863,600	167,410	9,590,073

"은행골 알리미"에 지역, 구역, 형제회, 본당 단체의 모임, 행사 등 소식을 받습니다.

매주일까지 사무실 (eunhaeng@casuwon.or.kr)로 보내주세요



의 왕 본 당 소 식

고 해 성 사	매 미사 30분 전	유 아 세 례	출수 달 둘째 토요일
미 사 신 청	하루 전까지 사무실 접수		저녁미사 후
성 시 간	매월 첫 목요일 저녁미사 후	차·집·상가축복	상시신청, 평일미사 후
병자 영성체	매월 넷째 주 목요일	혼 인 면 담	최소 2개월 전 사무실, 주임 신부에게 문의

부고 발생시 연락체계

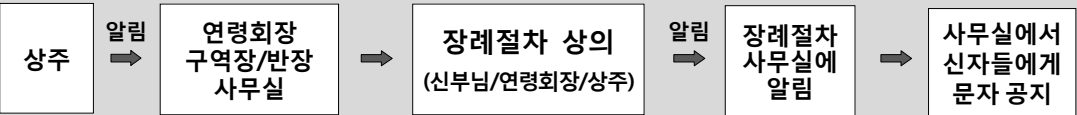

† 종합관건립 기금마련 물품판매

- 일시 : 12월 23일(주일), 12월 30일(주일)
- 주관 : 소공동체위원회
- 물품 : 젓갈류(새우젓, 낙지젓, 조개젓), 건어물 (북어포, 미역), 누룽지, 떡국떡, 고기만두 사골국

† 소공동체위원회 모임

- 일시 : 12월 27일(목) 저녁미사 후
- 내용 : 구역, 반장 교육
- 장소 : 교육관

† 형제회연합회 신년모임

- 일시 : 1월 13일(주일) 교중미사 후
- 장소 : 교육관
- 내용 : 2018년 활동내용점검 및 2019년도 형제회연합회 활성화 방안모색
- 대상 : 전체 형제님
- 중식제공 : 김치찌개

† 성물방 운영 잠정 중단

- 성물방 봉사자를 모집하였으나 지원자가 없는 관계로 성물방 운영을 잠정 중단하오니 양해하여 주시기 바랍니다.

† 성물방 봉사자 모집

- 문의 : 사무실 ☎462-5000

† 제대회 회원 모집

- 자격 : 세례받은 자매님
- 제대회원으로서 기쁜 맘으로 봉사해주실 분을 초대합니다.
- 문의 : 제대회장 ☎010-6686-6655

† 사회복지분과위원 모집

- 사회복지분과에서는 어르신들과 소외된 이웃들을 위해 봉사하실 분과위원을 모집합니다
- 문의 : 사회복지분과장 ☎010-6202-0026

† 해설단원 모집

- 자격 : 세례받은 성인
- 미사해설, 독서, 미사안내 봉사를 기쁜 맘으로 함께 봉사해주실 분을 초대합니다.
- 문의 : 해설단장 ☎010-8221-9223

† 평일미사 반주자 초대

평일 미사에 반주할 봉사자를 초대합니다.

- 대상 : 초등부 ~ 성인
- 문의 : 반주단장 ☎010-7303-9842

† 요아킴 복사단 모집

평일 아침 10시 미사 복사하실 60세 이상 형제님을 모집합니다.

- 문의 : 요아킴 복사단장 ☎010-4216-1251

† 청소년 통합미사 반주를 도와주실

자모, 자부, 청년 밴드부원을 초대합니다

- 문의 : 청소년위원장 ☎010-3425-4901

† 2019학년도 성모유치원 원아 모집

- 자격 : 2013년1월1일~2015년12월31일 (현 4~6세)
- 입학문의 및 접수 : 2018년 11월1일부터
- 문의 : 의왕성당 성모유치원 ☎031-461-0255

† 월체어 기증을 받습니다

- 수량 : 2대(중고품도 가능함)
- 접수처 : 사무실

† 성찬예물 봉헌

12월23일 (주일)	주 공 구 역
12월30일 (주일)	서부1구역

† 감사헌금

- 이다부진 3만 박죽자 5만 단승미 10만
- 원정득 1만 황병철 50만 이길범 10만

† 종합관 건축헌금 봉헌내역 (12월16일기준)

신입세대	297세대	신입총액	175,560,000원
봉헌세대	29세대	봉헌금액	1,920,000원
이월금액	106,685,390원	누 계 액	108,605,390원

† 지난주 우리들의 정성

주일헌금	2,295,000원
특별헌금	783,600원
교 무 금	6,625,000원

<p>아 리 따 움 (ARITAUM) 화장품 전문 롯데 마트 (구,굿모닝마트) 맞은 ☎ 462-1802 박승록 아오스딩 윤 임구 요안나</p>	<p>한마음 종합인테리어 도배, 장판, 보일러, 수도 아파트 확장공사 및 상가, 집수리전문 ☎ 461-0488 / 010-3631-0488 (중앙로 진로마트 맞은편) 김용준(바오로) 김명남(마리아)</p>	<p>효 치과 야간진료 목 저녁 9시까지 ☎461-2835 중앙로 의왕역에서 덕성초교방향 파리바게트 2층 임재유(바오로), 박은정(사라)</p>
<p>의왕노인 장기요양재가센터 *중풍, 치매환자 돌봄서비스 *노인 돌봄 서비스 *요양보호사를 택으로 파견 ☎ 451-3288/010-5449-6323 010-4351-6323 <고천동 육교 밑 수원방향> 센터장:신철희(데레사)</p>	<p>경희 약손 한의원 *어혈침 전문 교통사고/통증/성장/보약 ☎461-7582 중앙로 새마을금고 맞은편 (구) 국민은행3층 김상현(스테파노)임소희(글라라)</p>	<p>양 자 강 <여름 별미 냉면 배달> 30년을 고집하며 365일 무휴 중앙로 신협옆 장미아파트앞 ☎461-6686, 461-6311, 462-6686 김진학(요셉) 전숙자(마리아)</p>
<p>페 리 카 나 깨끗한 해바라기씨유와 카놀라유의 만남으로 트랜스 지방제로 양념치킨 후라이드치킨, 간장맛 매운양념 매운후라이드치킨 순살치킨 다리날개치킨,두마리치킨 ☎461-9292 조호진(베드로) 신옥란(베로니카)</p>	<p>BOOK 평촌 범계문고 범계역3번 출구 올림픽 스포츠 센터B01호 ☎031-382-7800 조몽룡(히야친또),박명옥(아가다)</p>	<p>IZAKAYA 오카에리 포장 됩니다 돈까스, 라멘, 연어사시미 나가사키짬뽕, 오코노미야키 ☎070-7745-3481 010-2592-3481 박원호 사도요한 의왕시 부곡시장5길8 문가빌딩</p>
<p>젤리 # 네일 손, 발 관리 젤 네일 속눈썹연장/뜸 왁싱 반영구 화장 *수강생 모집* 도깨비 시장 내,민우상회 맞은편 031-461-2564 ☎010-5362-2564 이경미 엘리사벳</p>	<p>평 남 옥 *30년 전통의 맛 *한우 소머리 곰탕 *국내산 한우100% *맑고, 담백한 맛 롯데 마트 (구,굿모닝마트) 맞은편 ☎031-461-7092 ☎010-2925-1713 권향옥(엘리사벳)</p>	<p>안나 음악 학원 아동학 박사가 교육,운영하는 30년 전통 학원 피아노.첼로.플룻.재즈피아노 부곡시장 우리들약국 2층 ☎031-461-6934 윤혜자(안나)/윤슬지(소화데레사)</p>
<p>∴ 주보에 게재할 광고를 접수 합니다(의왕성당 ☎ 462-5000)</p>		

♡사회복지분과와

한 해 동안 함께 하신 따뜻한 나눔 실천에 감사드립니다.



“하느님은 매순간 우리 안에 탄생하십니다
사랑안에 머무는 이에게는 모든 것이 위대합니다
사랑이란 기꺼운 마음으로 매순간 이웃을 향해 자신을 열 준비가 되어 있는 것을 의미합니다.” (엔조마리아 폰다)

♡사회복지분과 주요업무

1. 불우이웃돕기-본당지원금과 후원금지원

1) 본당 장애인가정, 모자, 저소득층가정, 독거노인가정-쌀과 후원금지원

2) 교도소(여주, 이천국군교도소), 군부대(상승대성당)-미사 후 간식지원

*현황보고: 21세대 현금160만원, 쌀10 kg 19포, 여주교도소58만원, 국군교도소20만원, 상승대군인성당10만원, 매월 후원회원을 위한 미사, 월후원금 평균45~50만원, 매월 본당지원 158만원, 매월 자체후원금90만원 합계:248만원

2. 헌혈행사(연1회)

♡사회복지분과 봉사자

* 매월 봉사자들의 헌신적인 사랑 나눔으로 쌀과 후원금, 명절 때 떡과 소고기를 전달하면서 방문 때 기도와 돌봄으로 마음을 나누고 있습니다.

* 교도소에는 레지오단원, 사회복지분과 회원들, 뜻있는 분들의 마음을 합해 바쁜 일상 속에서도 나의 봉사의 몫을, 시간 나눔을 실천하고 있습니다.

♡사회복지분과 후원자

매달 따뜻한 마음으로 사랑을 나누는 105명의 천사들이 있습니다.

한 해 동안 물질나눔 후원자들과 시간나눔 봉사자들께 진심으로 감사드립니다.

내년에도 더 많은 분들이 함께 하시어 나눔의 온기가 퍼져 나가기를 기도합니다.

올 한해 마무리 잘 하시고 내년에도 늘 주님 은총 안에서 덕 내 건강과 웃음과

축복이 가득하시길 기도합니다 -사회복지분과 일동드림- 문의(010-4350-1656)

♣후원과 봉사 나눔을 원하시는 분은 매월 2째 주일 1층에서 뵙겠습니다.

(후원은 1천원부터 가능하고, 봉사는 월1회 1시간 정도입니다. 감사합니다.^^)

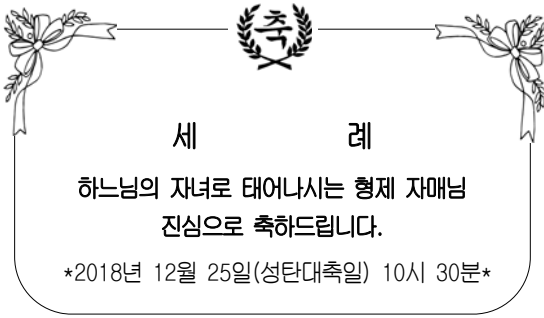

영적기도 봉헌

다음주일은 본당신부님 영명축일 축하식 및 축하연이 예정되어 있습니다. 신자분들의 많은 참석으로 뜻있는 자리를 함께하여 주시기 바랍니다. 또한 영육간에 건강하심을 위하여 신자분들의 많은 기도 부탁드립니다. 영적예물은 봉헌용지에 적어 2층 로비에 마련된 봉헌함에 12월 23일(주일) 까지 넣어 주시기 바랍니다.

주님성탄대축일 미사시간

주님성탄대축일은 탄생하신 아기예수님께 우리 자신과 가정을 위한 축복된 미사가 봉헌됩니다. 우리가정은 정성된 마음으로 예물을 봉헌하여 주시기 바랍니다.

25일 대축일미사 오전 8시, 10시 30분, 저녁 7시
24일 전야미사 밤 9시

미사참례 현황 및 전례봉사 안내

월 일	총신자수	중	감	참례자수	참여율
12월 9일	4,062	1	0	1,119	27.6%
12월 16일	4,063	1	0	1,258	31.0%
독서보안지향	12/23 : 안홍 1구역			12/30 : 안홍 2구역	

초대합니다 (새 신자 모집)

*접수기간 : 2019년 1월 5일까지

*접수 : 본당 사무실, 선교분과

*입교식 : 2019년 1월 6일(주일) 교종미사 중

*교리시간 : 주 일 - 09:00 ~ 10:00

화요일 - 20:00 ~ 21:00

*교리기간 : 8개월 (2019년 8월 15일)

연령회 회비 납부

2019년도 연령회 회비를 접수받습니다.

신자분들의 많은 참여 바랍니다.

*1인 : 15,000원 *2인 : 20,000원

*2019년 1월부터 접수

☒ 2018년 12월 성당 꾸미기 ☒
*월 : 호법지역 (커피, 차) 봉사
*목 : 순결하신 어머니, 천지의 모후Pr.

☒ 2019년 1월 성당 꾸미기 ☒
*월 : 관고지역 (커피, 차) 봉사
*목 : 천상은총의 어머니, 황금궁전, 정의의 거울Pr.

<우리들의 정성>
*교 무 금 : 14,412,000원 *주일헌금 : 5,466,100원
*2차 헌금 : 2,644,000원

감 사 헌 금
*구일선 스테파노:오십만원 *익명 : 삼십만원
*박금순 바울리나:이십만원 *익명 : 일십만원
*박계순 막달레나:일십만원 *박장성 바오로:삼십만원
*이장석 안드레아:일십만원 *황보경 마태오:일십만원
*김양희 안젤라:일십만원 *조정준 바오로:일만원
*이상현신부님:삼십만원 *최순심 젤마:삼만원

■ 3 분 교 리 ■

Q1. 예수님께서 마구간에서 가난하게 태어나신 의미는 무엇일까요?

A. 예수님의 가난한 탄생은 우리에게 가난한 이들에게 다가가라는, 가난한 이들을 사랑하라는 요청입니다. 구세주 탄생은 2000년 전의 일로 그치는 것이 아닙니다. 그리스도께서는 우리 안에서 탄생하셔야 합니다. 그러려면 우리는 낮아져야 합니다. 낮추어야 합니다. 작으셔야 돼야 합니다.

Q2. 그리스도가 탄생하셨을 때 그분을 찾아 온 사람들은 누구인가?

A. 그리스도가 탄생하시자 먼저 그 근방의 양을 치던 목동들이 아기 예수님을 찾아와 인사하였습니다. 얼마 후에는 동방의 세 학자가 하늘에서 번쩍이는 이상한 별을 보고 그리스도가 탄생하신 줄 알고 탄생하신 곳을 찾아와 예수님께 세 가지 선물, 즉 황금, 유향, 몰약을 바쳤습니다.

Q3. 요셉은 그리스도와 어떤 관계가 있는 분인가?

A. 그 당시 사람들은 그리스도가 이 세상의 죄를 씻고, 인류를 구하러 오신 하느님의 아들이라는 것을 알지 못했었고 마리아는 그리스도를 길러 줄 양아버지로 요셉이라는 의인을 모셨는데 요셉은 천사의 지시대로 마리아를 아내로 맞아들이고, 그리스도를 길러 준 양부로서의 자기 직무를 묵묵히 실행한 의인이었습니다.



미사 참례 인원 현황

날 짜	초등부 미사	주일 새벽미사	교중 미사	종고등, 청년 미사	참례인원 합계	총 신자수	참례율(%)
12월 16일	217명	139명	342명	137명	835명	2,932명	28.5%

◆ 우리들의 정성 ◆

교 무 금	14,785,000원
주 일 헌 금	12월 16일 1차헌금 2,410,800원 2차헌금 2,199,900원
감 사 헌 금	익명 50,000원 김재권(아오스딩) 100,000원
본당 부채상환 기금	익명 50,000원 익명 100,000원

♠ 전입, 전출 현황

< 전입오신 교우 분들을 진심으로 환영합니다 >

< 전출가신 형제·지매님들 안녕히 가십시오 >

성명(세례명)	구역, 반	전입 본당	성명(세례명)	구역, 반	전출 본당
황순화(엘리사벳)	기쁨1-4	매탄동	박해완(바오로)	평화1-2	갈곳동

※ 함께 기도해 주고 싶은 분이 있으시면 사무실에 신청바랍니다.

🙏 함께 기도해 주세요 🙏

성 명 (세례명)	구 역	상 태	성 명 (세례명)	구 역	상 태
심상례(루시아)	평화2구역	고관절수술	김복순(안나)	믿음4구역	허리 골절
김영민(베로니카)	행복2구역	신경협착증	오장녀(마리아)	구역외	골다공증
정도기(요한)	기쁨1구역	뇌 수술(사고)	강용달(스테파노)	행복2구역	심부전, 폐질환



사랑과 기쁨이 가득한 우리 공동체 소식



마을 공동체

❖ 경배 (敬拜) [라]adoratio [영]adoration

공경의 뜻을 나타내려고 하는 인사. 가톨릭 교회에서는 예수 성탄 대축일에 아기 예수의 구유 경배를, 주님 수난 성금요일에는 십자가 경배를 거행한다.

❖ 12.15(토) 실시한 주님 성탄 대축일 맞이 본당 대청소에 많이 참석해 주시어 진심 감사 드립니다.



금주의 성인 축일



12월 22일 (토)	12월 23일 (일)	12월 24일 (월)	12월 25일 (화)	12월 26일 (수)	12월 27일 (목)	12월 28일 (금)
성 제노 성 카이레온	성 요한칸시오 성 빅토리아 성 니콜라오파도르 성 다고베르트2세	성 그레고리오 성 루치아노 성 바오로 성 아델라 성 테오시오	성 아나스타시아 성 에우제니아 성 아달신다	성 스테파노 성 마리오 성 크리스티나 성 테오도로 성 빈첸시아 성 제노	성 요한 성 테오도로 성 파비올라	성 빅토르 성 아가페 성 안토니오

(가톨릭 인터넷 뉴스 <http://www.catholic.or.kr> 참조)

♡ 축일을 맞이하신 교우 분들께 축하드립니다. 주님의 은총 가득하시기를 기도드립니다. ♡

평화 마을

- ❖ 마을 성경 통독 * 일 시 : 매주 일요일 교중 미사 전 09시 30분 ~ 10시 30분 * 장 소 : 성당 지하 회합실
- * 연 락 처 : 김수영 카타리나 마을 여회장 (010-6352-7329), 정순옥 마틸다 (010-5385-7637)

행복 마을

- ❖ 마을 송년회 * 일 시 : 12.27(목) 저녁미사후 * 장 소 : 지하 식당
- * 한해를 마무리 하는 송년회에 일정 조정 가족 모두 참석을 바랍니다.
- ❖ 마을 자매 직장인을 위한 저녁반 반모임을 월 1회 실시합니다. (매월 2째주 목. 저녁 8:30~) 장소: 405동306호
- 직장관계로 낮 시간에 반모임 참석 못하시는 자매님들께선 해당 반장에게 연락주세요~
- ❖ 마을 형제모임 * 일 시 : 매월 셋째주 금요일 오후 8시 * 장 소 : 인계 본당

기쁨 마을

- ❖ 본당 부채 상환용 떡국떡 판매 * 일 시 : 12.29(토) 오후6시 가족미사후 주일까지 * 가 격 : 포장당 10,000원
- ❖ 마을 송년회 * 일 시 : 12.30(주일) 11시 교중미사후 * 장 소 : 지하 식당

믿음 마을

- ❖ 마을 형제님들께
- * 우리 믿음마을 형제모임을 좀 더 활성화 되기를 바라는 마음으로 우리 형제님들의 적극적 참여를 부탁드립니다. 가정에 항상 평화 있기를 기원합니다.

교우와 거래합니다.

안경맘 (안경,콘택트)	조가네 숯불갈비	현미와 누룽지
교우 특별 할인 누진다초점 30%할인, 학생안경 50%할인 전품목 팩렌즈 할인 ☎ 212-6009, 구매단시장 골목 (서울병원 무료 주차) 박천옥 (F.하비에르), 권수정(라파엘라)	생삼겹살, 생돼지갈비, 소 생갈비살, 양갈비 감치,된장 등 모든 반찬을 직접 조리합니다 인계동성당 옆 ☎ 211-9921 / 010-5493-3852 김신용(미카엘)	수제 누룽지, 떡, 한과, 건강 간식, 선물세트 인계동성당 맞은편, 농협 1층 ☎ 214-2042 / 010-4352-0462 김기화(율리아)
얼리지 않은 축산	보헤미안 사람들	하헌석 서울치과 의원
한우, 한돈, 수입육, 양념육, 닭 고기에 관한 모든 것! 정육 선물 셋트 제작 가능합니다 구매단 시장 입국(힐스테이트@후문 제로마트 맞은편) ☎ 211-1225 / 010-9112-3928 김은숙(루시아)	핸드 드립, 브런치 최상급 생두로 로스팅합니다. ☎ 213-9064 / 010-9360-9064 박은희(아스테리아)	서울대 치과 보철과 외래 교수 역임 성빈센트 병원 맞은편 한라시그마팰리스 2층 ☎ 217-2888 원장 치의학박사 하헌석(라이문도)
종합 부동산	※ 주보에 광고를 원하시는 분은 사무실에 신청 바랍니다.	
재테크 : 전문적인 분석 및 (토지 투자) 상담 직원 모집 : 같이 일하실 가족을 찾습니다. ☎ 010-8608-0500 박순애(비비안나)		

김형근예병원

공단검진, 5대암 검진 지정병원

☎ 031)426-7575

척추, 관절 첨단수술 병원

☎ 031)421-7575

가나익스프레스

(포장이사 일반이사 전문)

www.gana-24.com

사무실 이사, 각종 차량 사다리차 보유

☎ 473-3000(대표전화) / 080-023-3000

김선양(마리아나)



평촌 부영 공인중개사

연옥순(막달레나)

☎ 383-0001 ★ 010-3759-8868

경기도 안양시 동안구 관평로 212번길 15
공작부영상가 117호

둘리익스프레스

(허94 보증보험 가입업체)

포장이사 / 일반이사 전문업체

☎ 444-0303, 466-0303

010-5341-0303

임중주(치백 요셉), 허춘애(수산나)
안양시 만안구 안양동 155-1



보일러는 역시 '귀뚜라미'

(설치전문점, 서비스센터)

안양대리점 대표 백승영

☎ 010-6231-4898

UP_NDOWN 업앤다운

중고차매매상담

대표 정광민(바오로), 이유라(헬레나)

☎ 010-7933-7953

귀금속전문점 진 금 당

순금, 18K, 14K, 목주반지 전문

관양동 현대아파트 입구 ☎ 031-384-9450

조선준(F.하비에르), 김은경(유스티나)

손해보험/생명보험 컨설팅



지에이코리아

관양동 시민대로 260
안양금융센터(AFC) 13층

자동차, 운전자, 상해/질병 실손, 암, 종신, 연금, 집/공장 화재,
태아, 어린이, 치매, 간병, 치아, 신상품 강아지보험 등등
각사비교와상담 환영!

☎ 010-3342-2232 김태훈(다니엘)

목안 양파죽(양파100%)

(직접농사지은양파)

노란양파죽 1박스 55,000원(165봉지)

빨간양파죽 1박스 70,000원(165봉지)

배현정(율리아) ☎ 010-9136-1642

요리강습

* '신대동여지도' 요리 방송 출연

* 한식전문 요리사이고 이태리요리 및 브런치도 가르쳐 드립니다.

♡월 2회 (1회당 수업료 15,000원 재료비 10,000원)
일 대 일 수업 - 가정방문 강의도 가능

☎ 010-3296-2823 · 백운옥(마리아)

위치: 동편마을 4단지

발도로프 어린이집 작은동지

4-6세 새 친구를 모집합니다.

☎ 031-384-6218(14시 이후 통화 가능)

jyjd.modoo.at(입학문의 환영)

♡서로 믿고 배려하며

함께 걸어갈 소중한 인연을 기다립니다.♡

GLUB MONACO

남성 캐주얼

평촌 롯데백화점 4층

031) 8086-9463 정현민(바오로) 매니저



대림 제4주일

❖ 전입 오신 분 환영합니다.

성명	세례명	구역/반	연락처
1 최 호덕	예로니모	현대 2구역 1반	010-3367-6536
2 홍 성욱	바오로	부영 1구역 1반	010-4141-9235
3 길 은영	비비안나	동편 2-4구역 2반	010-7309-4229
4 남 용우	시몬	동편 1-4구역 2반	010-3706-2585
5 김 수진	클라우디아	부영 4구역 4반	010-2173-6656

❖ 감사헌금 봉헌하신 분

문 토마스	100,000	김 프란체스카	1,000,000
이 안토니오	50,000	김 안드레아신부님	1,000,000
배 아델린다	50,000	이 블라시오	100,000
이 데레사	100,000	익 명	10,000
이 베드로	50,000	병자영성체	700,000
강 마테오	100,000	재속프란치스코	120,000
		합 계	3,380,000

❖ 환경 개선 봉헌하신 분

신 스테파노	100,000	레이덱스주식회사	5,000,000
신 다리아	50,000	재속프란치스코	383,000
익 명	10,000	합 계	5,543,000

❖ 안녕히 가십시오.

성·세례명	가시는곳
1 김 상운 베드로	매곡
2 최 연속 안젤라	석수동

❖ 환경 개선 대출금 상환 안내

(2018. 12. 19)

대출 총액	상환횟수	상환 총 금액	대출잔액
1,000,000,000	14	291,760,000	708,240,000

❖ 예비신자 교리 안내

62기	주일반	오전 9:30(강의실)	허 마리콘솔라타 수녀님
	화요일반	오후 8:20(민국가)	황 지영 소화대레사
	화요일반	와짜 교우반 오후 8:20(강의실)	허 마리콘솔라타 수녀님
	금요일반	오전 11:00(장주기)	김 영철 요한사도 신부님
63기	청년반	주일 오후 6시(강의실)	문옥림 안나
	주일반	오전 9시 30분(장주기)	최옥인 엘리사벳
	화요일반	오후 8시 20분(장주기)	안 테오포로스 수녀님
	수요일반	오후 2시(민국가)	주영숙 망덕
	금요일반	오전 11시(민국가)	문옥림 안나
	청년반	주일 오후 6시(장주기)	안 테오포로스 수녀님

❖ 주간 수입/지출현황

(12. 14 ~ 12. 19)

수입항목	수입액	지출항목	지출액
미사예물	1,850,000	전교비	184,000
교무금	16,197,000	행사비	2,100,000
주일헌금	7,263,500	사제성무활동비	1,380,000
특별봉헌금	1,920,500	수녀생활비	800,000
감사헌금	3,380,000	수녀활동비, 수당	1,960,000
과년도교무금	80,000	청소년교육비	1,190,000
건축헌금(환경개선)	5,543,000	청년교육비	100,000
후원금(이주사목)	731,000	청년활동지원비	200,000
후원금(사회복지)	2,570,000	청소년활동지원비	3,000,000
성소후원금	225,000	자선활동비	576,000
빈첸시오후원금	2,636,000	후원금(성소)	462,000
이자수익	44,899	후원금(이주사목)	1,383,000
사용료수입	2,177,500	급여	7,488,790
기타수입	50,000	국민연금	329,620
		복리후생비	802,990
		회의비	800,000
		도서인쇄비	290,000
		수도광열비	4,483,830
		차량유지비	350,000
		비품비	850,000
		시설영선비	4,635,000
합 계	42,396,000	합 계	33,365,230
운영비잔액		198,602,686	

| 본당 청소 지역 안내 |

일시 : 12월 26일(목) 오전 10시

구분	담당 지역	구분	담당 지역
2층 성전 내부 전체, 대성전 로비, 성전 입구 계단(물청소)	더샵	3층 미사석, 유아실, 4층 미사석 승강기 옆 계단 지하 1~4층	더샵
1층 화장실, 장애인 화장실, 로비 교육관 옆 계단 지하 ~ 1층	더샵		
다음 주 청소	부림	♡ 내가 참여하지 못하면 그만큼 더 많은 사람의 희생이 있어야 합니다.	



본당소식란

소공동체, 청소년 신앙생활 활성화

우) 14971 / 경기도 시흥시 섬말길 22
E-mail : <http://cafe.daum.net/janggoknet>

♠교우들과 거래해요♠

파리바게트

갓구운 빵 내음이 솔솔 ~
나를 기억하는 미소
언제나 깨끗하고 편안한
파리바게트 ☎ 317-8244
이주리(카타리나)

건강당 약국

건강에 대한 의문 사항이
있으시면 언제든지
상담해 드립니다.
☎ 503-0771
변영대, 서설화(안나)

탑 부동산

소중한 재산을 믿고 맡기는
탑 부동산
대우우성 단지 내 상가 103호
☎(031)317-0770
문도현, 장영숙(막달레나)

태승모바일(장곡점)

휴대폰판매, 인터넷가입, 명의변경
해지업무, 서비스 변경, A/S대행
악제사리 판매
장곡로 49번길 16 101호
☎(031)317-6622
점장:이상용, 손미옥(모니카)

대림시기의 전례적 의미

대림시기는 '예수 성탄 대축일'전의 4주간을 말합니다. '대림'이란 '오시기를 기다린다'는 의미입니다. 구원의 완성에 대한 희망에 찬 기다림의 시기입니다. 대림시기는 두 시기로 나눌 수 있는데 대림 첫주부터 12월16일까지는 영광스럽게 다시 오실 예수 그리스도를 기다리는 준비기간이고, 12월17일부터 24일까지는 구세주 탄생을 준비하는 기간입니다. 주님의 오심을 깨어 기다리는 대림시기에 그리스도인이 해야 할 일은 기도와 극기, 그리고 회개입니다. 회개를 재촉하는 하느님의 소리를 듣고 그 소리에 응답하는 시기입니다. 다시 오실 주님께 더 경건하고 더 잘 준비된 자기 자신을 보여드리기 위한 겸허함과 고개 숙이는 마음으로 대림시기를 보내야겠습니다.



■ 우리들의 정성 (12월 10일 ~ 12월 16일)

합계 : 5,051,150원

교 무 금	2,770,000	주일헌금(1차)	541,000
건축 헌금	560,000	건축헌금(2차)	820,150
감사 헌금	110,000	특별 헌금	250,000

(감사헌금)

김가브리엘라 5만원, 바다의 별 Pr 6만원.

(건축헌금)

김마태오 10만원, 김오네시모 5만원, 신아네스 5만원,
박라파엘라 10만원, 이비비안나 5만원, 배세실리아 10만원,
이율리아노 2만원, 조프란치스코 4만원, 전미카엘 5만원.

■ 교무금 납부현황 (12월 10일 ~ 12월 16일) 30세대 합계 : 2,770,000원

김마태오 30만원	김오네시모 5만원	김마리아 2만원	남로마나 9만원
강프란치스코 20만원	신아네스 16만원	권모니카 5만원	노스테파노 7만원
김잔다르크 20만원	정요셉 3만원	선마티아 6만원	최베로니카 3만원
기디모테오 10만원	유안토니오 5만원	최안젤로 4만원	윤안나 8만원
박세실리아 2만원	유가브리엘 20만원	최루치아 8만원	김엘리사벳 4만원
이비비안나 10만원	배세실리아 10만원	이헬레나 10만원	이율리아노 5만원
김토마스 5만원	양아네스 6만원	조프란치스코 10만원	김안드레아 3만원
전미카엘 16만원	한스텔라 15만원		
금주 교무금	2,770,000원	교무금 누계	94,685,000원
과년도 교무금	-	과년도 교무금 누계	6,350,000원
건축헌금+건축(2차)	1,380,150원	건축 헌금 누계	73,229,700원

■ 각 단체 모임안내

상임위원회	매월 셋째주일 교중미사 후	위령회	매월 셋째주일 교중미사 후
소공동체위원회	매월 첫째주일 오전 10시	은빛회	매월 넷째주일 교중미사 후
제분과위원회	매월 둘째주일 교중미사 전	성령기도회	매주 금요일 오전미사 후
청소년위원회	매월 둘째주일 오후 5시	성가대	매주 수요일 저녁 8시
복사단자모회	매월 둘째목요일 저녁 8시	전례분과	매월 넷째주일 교중미사 전
평단협회의회	매월 첫째주일 교중미사 후	해설회	매월 둘째주일 교중미사 후
꾸리아	매월 둘째화요일 저녁 8:30	독서회	매월 둘째주일 교중미사 후
울뜨레아	매월 셋째주일 오전 9:30	제대회	매월 셋째목요일 저녁미사 후

■ 교중미사 선곡표

입당성가	봉헌성가	성체성가		파견성가
94	210	165	182	89

■ 미사참례 현황 전체신자 1,310명

선행	친절	인내	온유	기쁨	진실	사랑	평화
32	37	24	33	29	20	20	27
어린이		중고등부		미사참석인원		미사참례율	
30		34		286		21.83%	

* 예수님 탄생의 신비: 크리스마스(Christmas, X-mas)

예수님의 탄생일인 “크리스마스”의 날자에 대해서는 여러가지 설이 있다. 초세기 로마 이교도들은 하루 해가 가장 짧았다가 길어지기 시작하는 12월 25일을 “태양의 탄생일”로 보고 동지절(冬至節) 대축제를 지냈다. “세상의 빛”(요한 1:9)이신 그리스도의 탄생은 “빛”의 탄생이기도 하다. 그래서 초기교회의 주교 “테오필로”는 그리스도교가 이교도를 정복했다는 의미에서, 이교도의 축제일을 “그리스도의 탄생일”로 대체해서 지내게 되었다. 이것이 성탄절 교회력의 기원이 되었으며, 대략 4세기때부터 교회에서 예수성탄축일로 지내게 되었다.

크리스마스과 함께 오래도록 지켜 내려 오는 전통과 관습이 있다.

- 1) “크리스마스”는 “그리스도(Christ)”와 “미사(Mass)”가 합쳐 구성되었다.
- 2) 구유(마굿간)의 설치 : 성당에서는 구유(소나 말의 먹이를 담은 여물통)를 만들어 예수님의 탄생의 모습을 재현한다. 구유는 13세기 아씨시의 프란치스코 성인이 처음 시작하였다. 프란치스코 성인은 탄생하신 아기 예수를 경축하기 위하여 그 앞에서 노래를 부르며 춤을 추는 것도 권장하였다. 여기에서 크리스마스 캐롤이 시작되었다.
- 3) 촛불예절 : 예수님은 “세상의 빛”으로 이 세상에 오셨다. “말씀이 사람이 되시어 우리 가운데 사셨다. 그분 안에 생명이 있었으니 그 생명은 사람들의 빛이었다.”(요한 1:1-10) 우리가 크리스마스 전날밤에 촛불예절을 드리는 이유가 바로 여기에 있다. “세상의 빛”으로 오신 예수님이 이 세상에 빛으로 등장하시는 것을 기념하는 것이다.
- 4) 크리스마스 트리 (Christmas tree)를 만들기 시작한 것은 독일에서 마틴 루터이다. 크리스마스 전날 밤, 하늘에 별이 빛나고 그 밑에 늘푸른 전나무가 서 있는 모습이 루터의 마음속에 깊은 감명을 주었다. 그는 나무를 준비하여 방에 세우고 거기에 별과 촛불을 매 달아서 장식을 했는데, 이것이 오늘날 우리에게 까지 전해 내려오고 있다.

- 우리와 함께 계시기 위하여 나약한 인간의 모습으로 오신 아기 예수님의 탄생을 축하합니다. 성탄의 기쁨을 함께 나눕시다.

점동성당 우리가족 및 새신자 봉헌 현황율(%)

총신자수540명(오순절평화의마을 제외)

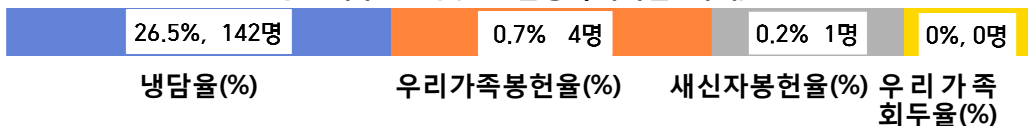

점동성당식구 2018. 12. 23.

● 본당 주일재정현황(12/10.~ 12/16)

수 입		지 출	
과 목	금 액	과 목	금 액
미사예물	260,000	미사예물	1,070,000
교무금	1,900,000	인건비	4,279,680
주일헌금	810,100	관리비(수도광열비...)	3,409,370
특별봉헌금	300,000	시설영선비	5,985,000
감사헌금	2,300,000	특별헌금	939,000
건축헌금	120,000	신자재교육비	462,000
후원금	600,000	전교비	40,000
기타수입	590,400		
수입계	6,880,500	지출계	16,185,050

● 교무금(12.10.~12.16.)

교무금	봉헌하신분	
1,900,000원	김지아(아네스)	최성우(마르코)
	임지용 신부님	김재성(시몬)
	박광남(안나)	손영태(마르띠노)
	길군자(마리아)	이옥수(마리아)
	정순이(마리아)	김동자(루시아)

● 감사헌금(12.10.~12.16.)

감사헌금	봉헌하신분
2,300,000원	김태환(베드로)
	임지용 신부님
	염정옥(수산나)

● 함께 기도해 주세요

- | | |
|--|---|
| 1. 점동성당 활성화와 일치
2. 몸이 아픈 교우들을 위하여
이세용(안토니오) 정현수(요셉)
정정순(프란치스카) 김태환(베드로)
3. 우리 청소년, 청년, 가족들을 위하여
이현미(엘리사벳) 장복희(프란치스카)
이진경(안젤라) 정정순(프란치스카)
유순옥(리드비나) 박옥정(레지나) | 4. 군복무중인 군인자녀
김주현(미카엘 : 해군2함대)
김윤진(야고보 : 8사단)
5. 소공동체를 위하여
구역,반장님들의 노고를 치하하며 구역이 활성화되기를 기도 합시다. |
|--|---|

* 평일미사 때 우리 가족 **2명씩** 생미사 봉헌합니다.

● 통시지 안내

● 주일 본당 지랑봉시

월/일 (시간)	성명	세례명	월/일 (시간)	성명	세례명
12/23(10시)	김정현	베드로	12/30(10시)	이월선	엘리사벳

● 전례봉시

월 일	미사해설	전례(봉헌·독서, 신자들의기도, 헌금계수)	성당미화
12월 23일	전례위	시몬 사곡·장안·삼합 구역	당진·현수
12월 30일	전례위	구역	성신·노곡
1월 6일	전례위	구역	관한
1월 13일	전례위	구역	덕평

■ 해당 청소구역은 깨끗한 우리 성당이 되도록 합시다.

교무금 계좌안내 농협 : 203027-51-034792 건축헌금(포장) 계좌안내 농협 : 351-0994-6791-83 묵주기도 계좌안내 농협 : 351-1002-9167-93	[예금주 : (재)천주교수원교구유지재단(점동성당)] [예금주 : (재)천주교수원교구유지재단(점동성당)] [예금주 : (재)천주교수원교구유지재단(점동성당)]
--	--

정자꽃목성당

(성 요한 마리아 비안네)

수원시 장안구 정자천로 134번길 23

kkonmoe@casuwon.or.kr



성시간 : 매일 첫 목요일 20:00
 성모신심미사 : 매일 첫 토요일 10:00
 병자영성체 : 매일 첫 목요일 09:00
 임산부 축복 : 매일 넷째 토요일 10:00
 유아세례 : 매일 넷째 토요일 10:00
 집(차)축복 : 사무실 접수 및 문의
 혼인면담 : 사무실 접수 및 문의

본당 현황

♣ 교무금 현황

세대수	등록수	등록률(%)
2,239	857	38.2

♣ 주일미사 참례 수 (12/16, 총 1,419명)

어린이	토요일 저녁	새벽	9시	교중	오후 4시	주일 저녁
225	115	97	275	335	212	160

전입을 환영합니다.

일자	세 대 주	있던 곳	구 역	주 소
12/12	이성은	안젤라	서초동	한마루 263-2103
12/13	윤덕현	요셉	원천동	현대2 343-1804
12/13	이선주	아네스	정자동 주교좌	신안 244-204
12/15	박선기	하상바오로	반포4동	진로 522-401

관내 이사

일자	세 대 주	전 구역	이사 후
12/13	김승호	마카엘	기타 영화동 422-33
12/15	정우석	가브리엘	한국 벽산352-1403
12/16	임용목	스테파노	현대2 벽산354-1503
12/16	임장수	T.아퀴나스	한솔 장안로75번길 53 1층 (좌측)

안녕히 가십시오.

일자	세 대 주	가는 곳	전 구역
12/16	김일환	바실리오	성북동 성마리아 주공3

함께 기도해요!

♣ 김효진 로사 ♣ 최병철 비비노
 ♣ 최호상 에우세비오 ♣ 광현숙 미카엘라
 ♣ 송양현 ♣ 송기양 세레자요한 ♣ 한소영 켈마

모임

▶ 예비자교리교사회 : 26(수) 11:00
 ▶ 제분과위원회 : 27(목) 저녁미사 후

신축금 및 감사헌금

(12/10~16 1,019,197,920)

양현옥	120,000	최영자	10,000	이재은	100,000
이준석	50,000	안경희	100,000	권정란	40,000
최용규	150,000	김성미	200,000	예종민	50,000
김수희	300,000	나종선	50,000	조요셉파나	100,000
김문호	50,000	김옥경	50,000	최보미	50,000
임승수	100,000	연승희	20,000	전선영	20,000
정복순	일백만원				
19분		합 계		2,560,000원	

피지 참치

15년 전통 고급 참치 전문점
 점심: 정식(12,20,30,40)
 저녁: 석정식코스(28,40,55,70~)
 가족모임·상견례·단체모임(2~32인)
정자동 중심상가 라이프스포츠 2층
 이현우(요셉) ☎ 031)268-9202
 010-6274-2358

"40년전통 교육기관" 합격률, 취업 100%
(美)경기미용직업전문학교

국비무료과정(실업자), 일반과정
 ▶ 피부, 헤어, 네일 국가자격증과정
 ▶ 헤어실무 및 연구반 과정
 ▶ 고교2학년위탁과정(대학진학가능)상당
 수원역 9번 출구(수원역에서 5분거리)
교육상담 ☎ 031) 256-5843

미소진 치과

충치치료·잇몸치료·임플란트
 교정·사랑니발치·보험진료 검진
정자동 중심상가 화이트쇼펍 4층
 임준우(스테파노)
 신혜린(안젤라 메리치)
 ☎ 031-269-2860

민 플란트 치과

성당교우 및 가족 건강지킴이
 임플란트, 틀니, 충치, 신경치료, 심미보철
 수원시 장안구 수성로 263, 2층
 (정자시장 입구 새마을금고 건물)
 전문의 오승민(바오로)
 ☎ 031-248-2888

TOP 현대카서비스

국내외 전 차종 수리가능
 기능장 최정훈(마르코)

031-258-1012/010-4754-3011
 정자2동 27-3번지(철성사이다 500m 전)

하나로 이비인후과

중이염·난청·어지럼증 알레르기
 독감예방접종
(6개월~초등6학년 무료예방접종)
 ♣ 진료 및 각종 검사 ♣
 이종엽(다미아노)원장/전문의
 정자동 중심상가 하나로크리닉 3층
 ☎ 031-241-5075

2019년 상반기 미사봉사 및 청소구역

토요저녁미사			새벽미사		교중미사		4시 미사	
월	일	구역	일	구역	일	구역	일	구역
1	5	정자3,4,5	6	한라1,2	6	장안,풍림1	6	한솔,우방
	12	정자6,7,현대	13	영화1,2,3	13	주공3	13	대동,한마루
	19	현대2, 벽산1	20	대림	20	한국	20	SK
	26	주공4	27	영남	27	한화	27	풍림2
2	2	진로,삼환	3	성지	3	신안	3	풍림3
	9	벽산2	10	현대3,코오롱	10	울프레이	10	풍림4
	16	두산1,2,3	17	화서	17	정자1,2	17	동양
	23	벽산3	24	효성	24	주공1,2	24	정자3,4,5
3	2	한라1,2	3	장안,풍림1	3	한솔,우방	3	정자6,7,현대
	9	영화1,2,3	10	주공3	10	대동,한마루	10	현대2, 벽산1
	16	대림	17	한국	17	SK	17	주공4
	23	영남	24	한화	24	풍림2	24	진로,삼환
	30	성지	31	신안	31	풍림3	31	벽산2
4	6	현대3,코오롱	7	울프레이	7	풍림4	7	두산1,2,3
	13	화서	14	정자1,2	14	동양	14	벽산3
	20	효성	21	주공1,2	21	정자3,4,5	21	한라1,2
	27	장안,풍림1	28	한솔,우방	28	정자6,7,현대	28	영화1,2,3
5	4	주공3	5	대동,한마루	5	현대2, 벽산1	5	대림
	11	한국	12	SK	12	주공4	12	영남
	18	한화	19	풍림2	19	진로,삼환	19	성지
	25	신안	26	풍림3	26	벽산2	26	현대3,코오롱
6	1	울프레이	2	풍림4	2	두산1,2,3	2	화서
	8	정자1,2	9	동양	9	벽산3	9	효성
	15	주공1,2	16	정자3,4,5	16	한라1,2	16	장안,풍림1
	22	한솔,우방	23	정자6,7,현대	23	영화1,2,3	23	주공3
	29	대동,한마루	30	현대2, 벽산1	30	대림	30	한국

미사 시간	청 소 구 역	청 소 시 간
토요특전	성당계단(양쪽) 1~3층, 성당주변	1) 토요일 : 오전 10시미사 후 2) 월요일 : 오전 10시 ※ 마지막 토요일: 유아세례식 후
새벽	여자 화장실, 1층 로비	
교중	성당, 유아실	
오후 4시	3층 성가대, 카페 쪽 계단(1~4층)	

성시간	첫째주 목요일 19시 30분 미사 후	 저 자 씨 (조원솔대성당)	주간소식지 성당사무실 : ☎ 245-9023 Fax 245-9175 주임신부 : 이정윤 요셉 ☎ 245-9025 총회장 : 유석근 마르코 010-6428-5204
유아세례	작수달 : 2, 4, 6, 8, 10, 12 월 넷째주 토요일 16시 미사 후		
차축복	사무실 문의		
병자영성제	매월 둘째주 목요일 오전		
온인면담	사무실 문의		

E-mail : soldae@casuwon.or.kr

☎ 16293 수원시 장안구 수일로 179번길 46

본당 한글 인터넷주소 : '조원솔대성당'

◆ 예비신자 교리 : [성령강림반 세례반] 금요일 11시, 주일 17시

◆ 직장인을 위한 주일미사 안내 - 북수동성당 (밤 10시)

◆ 12월 16일 주일미사 참례 현황

- 총 신자수 (세대수) : 3,781명 (1,492세대)
- 미사 참례자 : 1,220명
- 미사 참례율 : 32%

♣ 교무금은 하느님께 받은 은혜에 감사드리며

교회의 유지와 발전을 위해 봉헌하는 것으로 신자의 의무입니다.

♣ 세대별로 책정하고 봉헌하여 주님의 풍성한 축복과 은총 안에서

기쁘게 생활하는 조원솔대 공동체를 함께 만듭시다!

(현재 1,492세대 중 726세대 책정 봉헌 중)

성소 후원금과 사회복지 후원금, 제대꽃 봉헌금도 교무금과 마찬가지로 책정하여 납부할 수 있습니다.

◆ 본당 재정 현황 (2018. 12. 9 ~ 2018. 12. 15)

수 입		지 출	
교 무 금	11,554,000	후 원 금	8,091,000
주 일 헌 금	6,970,000	인 건 비	6,543,500
감 사 헌 금	470,000	행 사 비	3,817,950
기 타 헌 금	150,000	청 소 년 활 동 지 원 비	2,100,000
성 소 후 원 금	96,000	도 서 인 쇄 비	1,097,000
사 회 복 지 후 원 금	366,000	사 제 성 무 활 동 비	750,000
미 사 예 물	1,550,000	단 체 보 조 비	650,000
		예 비 자 교 육 비	630,000
		전 교 비	606,000
		복 리 후 생 비	532,570
		비 품 비	260,000
		여 비 교 통 비	150,000
		소 모 품 비	114,000
		잡 비	104,800
		기 타 관 리 비	170,000
		출 자 금	50,000
합 계	21,156,000	합 계	25,666,820

◆ 봉헌금 현황 (봉헌기간 : 2018. 12. 9 ~ 2018. 12. 15)

성명 · 세례명	봉헌금	성명 · 세례명	봉헌금	성명 · 세례명	봉헌금
감사 헌금		전춘자 마리아	10,000	윤진자 호노리나	10,000
김상필 베드로	50,000	사회복지 후원금		제대꽃 봉헌금	
김한수 세례자요한	50,000	이창연 스테파노	100,000	익 명	30,000
이상범 암브로시오	70,000	김대근 즈가리아	30,000	김상필 베드로	10,000
익 명	200,000	황철구 그레고리오	20,000	홍미영 테레사	10,000
서지옥 그라시아	100,000	시용주 야고보	10,000	권용환 엘리사벳	20,000
성소 후원금		김상필 베드로	10,000	청소년 후원금	
시용주 야고보	10,000	홍성구	20,000	이창연 스테파노	50,000
김상필 베드로	10,000	홍미영 테레사	10,000	김상필 베드로	20,000
홍미영 테레사	10,000	김용하 바오로	100,000	홍미영 테레사	10,000
권용환 엘리사벳	20,000	권용환 엘리사벳	20,000		
이수관 사도요한	36,000	이수관 사도요한	36,000		
봉헌해주신 분들께 감사드립니다.			주 간 봉 헌 금 합 계		₩1,082,000

♣ 성인 축일표 (12월 23일 ~ 12월 29일) ♣

날 짜	성 인 명(신분)
12/23	성 요한 켄티(사제), 성녀 빅토리아(동정 · 순교), 성녀 아나톨리아(동정 · 순교)
12/24	성 텔피노(주교), 성 카라노(주교), 성녀 타르실라(동정), 성녀 에밀리아나(동정) 성녀 이르미나(동정), 성녀 아델라(수절)
12/25	주님성탄 성녀 예우제니아(동정 · 순교), 성녀 아달신나(동정)
12/26	성 스테파노(첫 순교자), 성 디오니시오(교황), 성 조시모(교황), 성녀 크리스티나(은수자)
12/27	성 요한(사도), 성 테오도로(순교), 성 테오파네스(주교), 성녀 니카레타(동정) 성녀 파비올라(순교)
12/28	무죄한 어린이(순교), 성 인테스(순교), 성 돔니오(증거자), 성녀 돔나(순교)
12/29	성 토마스(주교 · 순교), 성 트로피모(주교), 성 크레센시오(순교)

(※ 2014년 신자수첩 자료 기준으로 작성됨)

◆ **저희 본당으로 전입오신 교우분들을 진심으로 환영합니다.**

[기 간 : 2018. 12. 9 ~ 2018. 12. 15 / 4세대 9명]

No	성명 (세례명)	구역, 반	주 소	교구 · 전출본당
1	안문수 그레고리오	한일4구역 1반	한일타운 112-802	서울 답신리
2	백혜원 프란치스카	한일15구역 2반	한일타운 146-304	수원 정자동주교좌
3	한지운 글라라	한일12구역 2반	한일타운 142-1504	서울 문래동
4	양수연 요셉피나	한일8구역 1반	한일타운 133-1002	수원 별양동

※ 전입오신 분들은 사무실에서 전입교적을 확인하시고 교무금 통장을 발급받으시기 바랍니다.
(또한 매월 첫째주 토요일 오전 10시 성모신심미사 후에 주임 신부님과 면담이 있습니다.)

◆ **타본당으로 전출가신 형제, 자매님들 안녕히 가십시오.**

[기 간 : 2018. 12. 9 ~ 2018. 12. 15 / 5세대 5명]

No	성명 (세례명)	구역, 반	사시던 곳	가신 교구 · 본당
1	박한식 대건안드레아	한일14구역 2반	맥스빌 1003호	청주 덕산
2	김길순 보나	송죽3구역 1반	송죽동 152-3	인천 연희동
3	김영범 마태오(분가)	한일7구역 1반	한일타운 119-205	대전 궁동
4	전정임 아네스	한일10구역 2반	한일타운 131-1806	수원 정자동주교좌
5	김인호 블라시오(분가)	한일10구역 2반	한일타운 131-201	인천 한국순교성인

◆ **본당내 이동 교우**

[기 간 : 2018. 12. 9 ~ 2018. 12. 15 / 1세대 3명]

No	성 명 (세례명)	현 주 소	구역 변경(전)	구역 변경(후)
1	황정순 테보라	한일타운 144-701	한일7구역 2반	한일14구역 1반

◎ **소득공제용 기부금 영수증 신청 접수**

- 소득공제용 기부금영수증을 발급해드립니다.

금년 12월분 교무금을 모두 납부하신 후 <연말 정산 기부금 영수증>을
사무실에 신청해주시기 바랍니다.

- 당일 발급은 되지 않으니 미리 접수하시고 찾아가 주시기 바랍니다.

연말정산 영수증은 교무금 책정자의 명의로만 발급이 가능합니다.

책정자 변경은 2018년까지만 가능하오니,

책정자 변경을 원하실 경우에는 12월 30일까지 미리 변경 부탁드립니다.

◆ 교우와 거래합시다.

공 화 춘	오 렌 지 약 국	한 일 신 경 외 과
100년 전통의 중국요리 전문점 요리부 : 탕수육, 간풍기 외 식사류 : 자장면, 짬뽕 외 북수원 홈플러스 옆 메가플러스 8동 1층 박광석 (프란치스코), 배성순(프란치스코) ☎ 207-0571~2	처방 조제 전문 건강 기능 식품 쇼핑물 혈압계, 당계 및 의료기기 판매 북수원 홈플러스 옆 메가플러스 A동 4층 안진영(소피아) ☎ 268-9004	신경통증 재활전문 클리닉 진료과목 : 정형외과,신경외과,재활의학 - 입원실 운영 - 원장 · 전문의 의학박사 : 김성택 알렉시오 (물리치료실 실장 : 박미경 안나) 북수원 홈플러스 옆 메가플러스 A동 401호 ☎ 258-5577
삼풍 인테리어	제 일 계 란	SK 안경콘택트
도배장판, 각종 인테리어 도와 드립니다 이재복(시로), 최명희(요셉파나) ☎ 010-2582-9267	농장 직영 위탁 판매 도/소매 위치 : 수원시 장안구 송죽동 49 이원섭(빈첸시오) ☎ 257-6822,256-9314 H.P : 011-260-9314	 삼풍프라자 1층 ▲ (CGV 건너 Callaway골프 건물 50m) ☎ 전화예약문의 환영 070-8223-8371 / 010-2360-8371 skopt.cafe24.com 김일관(바오로)
회 타 운	장 안 내 과 · 소 아 과	Amway 생활의 모든것
각종 활어회(광어,우럭,도미..매운탕) * 계절메뉴 : 오징어,물회,전어,대하 방어,송어,꾸꾸미 등 장안구청(메가플러스) 맞은편 - 주문, 배달 전화 ☎ 253-8900 김현식(미카엘), 노지숙(미카엘라)	* 부 설 : 인공신장실 * 진료과목 - 내과, 소아과, 이비인후과 원장 전문의 이소영(글라라) Tel. 031-246-1888 한국병원과 농협사이 명성빌딩 6층	전 세계 75개 연구소와 1000명의 과학자들이 30년의 연구 끝에 개발한 세계 판매 1위 정수기 ◆이스프링 좋은물 이야기◆ - NSF인증 145가지 걸러줌 - 미네랄, 용존 산소가 있는 물 오윤숙 안나 ☎ 010-8142-3487
그 린 에 이 치	위니아딤채 장안구청점	어부의 선
* 참숯구이 전문점 * 양념 목살구이가 맛있는 집 (생삼겹, 생목살, 생차돌박이 취급) 예약 환영 : ☎ 257-9289 정래운(글라라), 010-8020-4843 주공2단지 후문에서 벽산아파트 가는 길	* 취급 품목 : 김치냉장고, 에어컨 공기 청정기, 냉장고, 제습기 딤채국 밥솥, 세탁기 ☎ 248-3500 김창일(브르노), 전은미(베로니카)	대구, 아구 찜 전문점 꾸꾸미 & 낙지볶음 ☎ 245-5550 / 010-9068-1956 송원로 86번길 장안구청 앞(구 동강) 기길서(노엘), 송현주(글라라)
동 원 한 의 원	OK 공인중개사	제 이 비 헤 어
♣ 진료 과목 : 통증, 약침, 추나, 비만, 소아보약, 교통사고 화서동 구종점, 홈플러스 익스프레스 2층 ☎ 243-1637 원장 유동원(프란치스코)	단독, 다가구, 빌라, 상가, 아파트 매매, 전세, 월세 믿음과 신뢰로 책임중개 헤드릴 것을 약속드립니다. 공인중개사 & 주택관리사 김석환(빈첸시오), 손현수(프란체스카) ☎ 256-1500 / 010-9299-8144	스타일이 변화하는 그곳.. 위치: 북수원 옆 일호골든타워 2층 ☎ 263-7452 / 010-3348-3084 홍정분(실비아)
주보에 게재할 광고를 접수합니다 : 한달 20,000원(선납)		

+ 공 지

- ◆ 구.반장월례회의 - 12월26일(수)오전10시미사 후
- ◆ 성시간 - 1월3일(목)저녁미사 후
- ◆ 성모신심미사 - 1월5일(토)오전10시미사
- ◆ 병원/가정환자영성체 - 1월8일(화)오전8시30분~

◆ 우리들의 정성 (12/10 ~ 12/16)

교무금	11,835,000원
주일헌금	1차-4,339,610원 2차-1,915,000원
건축헌금	8만-임지연, 10만-김제경 누계: 275,621,284원
감사헌금	10만-김지윤, 홍인실, 20만-이종연, 박광현

◆ 지난주 주일미사 참례현황 (1,166세대/ 3,061명)

구 분	토요일		주 일			신자수	계(%)
	16:00	19:30	08:30	10:30	19:30		
참례자	179	114	272	345	170	1,080	35.3%

◆ 전례, 주차, 청소봉사

구 분	성가정축일(12/30)				주님공현대축일(1/6)			
전례 청소	특전	8:30	10:30	19:30	특전	8:30	10:30	19:30
	학생	32구역	31구역	청년	학생	34구역	33구역	청년
청소	셋별Pr 원죄없으신어머니Pr.				자비의모후Pr 하늘의문Pr.			
봉사	의덕의샘Pr.				성모성심Pr.			
☺ 주님께서 주신 죽전1동하늘의문성당의 주인은 우리입니다.								

◆ 전입세대(환영합니다)

전분당	성 명	세례명	주 소	연락처	지/구/반
개포동	박근준	베드로	건영904-104호	010-4787-2310	3-34-2
*전입 오신 교우께서는 사무실에 신부님 면담을 신청해 주시기 바랍니다. 또한 사무실에서 교패를 가져 가셔서 문 앞에 붙여주십시오. *지역장, 구역장, 반장님들의 기도와 돌봄을 당부 드립니다.					

초등부 주일학교 소식

⊕ 어린이미사 안내

- 12월 29일(토)어린이미사 있습니다.
- 1월 5일(토)어린이미사 없습니다.
- 1월 12일(토)어린이미사 있습니다.

◆ 초등부 어린이 미사 참례현황

유치부	1학년	2학년	3학년	4학년	5학년	6학년	계
5	10	11	18	21	24	21	110

◆ 중.고등부 미사 참례현황

중1	중2	중3	고등부	계
10	6	5	9	30

◆ 초등부 차량운행 시간표 (010-5231-3410)

장 소	시 간
주공3단지 건너편	2:30
반도보라빌정유장	2:32
동부아파트 정문	2:34
김명자낙지 앞	2:36
현대3차정문건너	2:38
현대3차후문건너	2:38
건영캐슬빌후문	2:39
건영캐슬빌정문	2:39
우계국 건너편	2:40
현대1차건너 정류장	2:41
광명사인빌	2:43
성당도착	2:45

◆ 평일미사(수, 금) 차량운행시간표

장 소	시간(1회)	시간(2회)
영락교회 정류장	9:10	*
주공3단지 건너편	9:15	9:35
반도보라빌(현암조삼거리)	9:15	9:35
김명자낙지 앞	9:17	9:37
힐스테이트정문건너	9:19	9:39
힐스테이트후문건너	9:20	9:40
건영캐슬빌후문	9:21	9:41
건영캐슬빌정문	9:22	9:42
현대1차정문건너	9:24	9:44
현암고앞	9:25	9:45
성당도착	9:26	9:46

[잠깐 ✎ 신앙상식]

❖성탄시기 전례❖



- 예수 성탄 대축일은 인류에 대한 사랑 때문에 하느님께서 사람이 되어 우리 가운데 오심을 기념하는 날이다.(평화신문 자료사진)

예수 성탄은 예수 부활에 버금가는 대축일이기에 부활 때와 마찬가지로 8일 동안 성대하게 성탄을 경축하는 8일 축제를 지냅니다. 그뿐 아니라 예수님께서 세례를 받으심을 기념하는 주님 세례 축일까지 성탄시기로 지내면서 하느님께서 인류 구원을 위해 사람이 되신 신비를 묵상합니다.

◇ 성탄 대축일 : 성탄 대축일에는 밤 미사와 새벽 미사, 낮 미사, 이렇게 세 번 미사를 드립니다. 각 미사마다 고유한 기도 양식이 있습니다. 이것은 교황이 성탄 미사를 드리던 풍습에서 유래합니다.

교황은 원래 성 베드로 대성전에서 성탄 대축일 낮 미사 한 번만 거행했습니다. 그러다가 5세기에 로마 시내 성 마리아 대성전에 베들레헴 성탄 동굴 모양의 경당이 세워지면서 교황은 성 마리아 대성전에서 밤 미사를 봉헌하기 시작했습니다. 구유에 아기 예수를 안치하는 구유 예절은 밤 미사 전에 합니다.

또 로마 시내에는 성녀 아나스타시아에게 봉헌된 성당이 있었는데 12월 25일이 이 성녀 축일이어서 교황은 성 마리아 대성전에서 밤 미사를 거행한 후 아나스타시아 성당으로 가서 미사를 봉헌했습니다. 이 미사가 성탄 새벽 미사로 발전하게 된 것입니다.

◇ 성탄 8일 축제 : 성탄을 8일 축제로 지낸다는 것은 구세주 성탄의 기쁨과 의미가 그만큼 크다는 것을 보여줍니다. 이 기간에는 대축일과 축일만 허용되는데 주요한 축일로는 첫 순교자인 성 스테파노 축일(12월 26일), 사도이자 복음사가인 성 요한 축일(12월 27일), 아기 예수를 찾지 못한 헤로데가 베들레헴의 아기들을 모조리 살해한 것을 기념하는 무죄한 어린이들의 순교 축일(12월 28일)이

있습니다. 또 성탄8일 축제 기간에 주일이 오면 그날을 예수 마리아 요셉의 성가정 축일로 지냅니다(올해는 12월 30일). 성탄 8일 축제는 1월1일 천주의 성모 마리아 대축일로 끝납니다.

◇ 주님 공현 대축일 : 주님 공현 대축일은 동방의 세 왕(또는 박사: 발타살, 가스발, 멜키올)이 구세주로 탄생한 아기예수를 찾아 경배한 것을 기념하는 축일로 1월 6일에 지냅니다. (한국 천주교회에서는 1월 2일과 8일 사이의 주일에 지냅니다.) 이로써 예수님이 참된 왕이심이 공적으로 드러나게 됐다는 의미에서 공현 대축일이라고 부르는 것입니다.

그런데 1월 6일은 원래 동방 교회(서방 교회, 즉 로마 가톨릭교회에서 갈라져 나간 동방의 교회들)의 성탄 대축일이었습니다. 이것은 율리우스력을 따른 로마와는 달리 이집트와 아라비아 등지에서는 1월 6일을 동지로 지낸 것과 관련이 있습니다.

◇ 주님 세례 축일 : 예수님께서 요르단 강에서 세례를 받으심을 기념하는 축일입니다. 세례 때에 하늘로부터 음성이 들려오고 성령이 비둘기 모양으로 내려오셨다는 점에서 주님 세례 축일은 주님 공현 대축일과 마찬가지로 예수님의 메시아이심을 드러내는 축일입니다.

이 축일로 성탄 시기가 끝이 나고 하느님 나라를 선포하시는 예수님의 공적 활동을 일상 생활에서 되새기며 실천하는 연중 시기가 시작됩니다. 그래서 이날 저녁 미사를 마치면 성탄 구유를 차웁니다.

주님 세례 축일은 주님 공현 대축일 다음 주일에 지내지만 주님 공현 대축일이 1월 7일이나 8일인 경우에는 바로 그 다음 날(월요일)에 지냅니다. (2007년은 1월 7일이 주님 공현 대축일이어서 8일에 주님 세례 축일을 지내지요.)



□ 교우와 거래합시다 □

유대폰알인매장 (제이엠)W미용실염 죽전메디뷰103호 W미용실염/897-9905 010-8869-6440 최문수(프란치스코) 장현주(글라라)	롯데관광 분당 정자점 해외/티마/자유/항공권 허니문/골프/크루즈/국내 778-7456 / 010-6231-0183 민준기(요한)	김종찬 수학전문학원 초/중/고 수학전문 우리은행 옆 다빈치커피건물 4층 889-9543, 9554, 9654 김종찬(베드로), 나보영(베로니카)	 연대자동차 차량구입상담 정성것 안내 하겠습니다. 황철암(베네딕토) 010-5283-3645
대지 당구클럽 당구 매니아들의 쾌적하고 넓은 환경(금연시영) 최상의 당구용품 구비 무료강습 - 여성, 실버세대 우대 죽전동1190-3 에타운6층 897-1910 오미영(프란치스코)	서울안치과 임플란트/심미보철/치아미백 내대지마을 건영타운 신자분환영 896-7572 원장 : 한춘택(다미아노)	너싱홈안솔 -노인요양전문시설- 정성것 돌보어드립니다. 한솔프라자 7층 키크림 옆 건물 262-2584 / 010-9348-3306 서장희(대레사)	배발갈비 돼지갈비 전문점 가족모임 / 회의용 룸 완비 동부아파트 앞 (구.신도불이) 단체차량운행 276-9292 정양선(베드로)
국어비행 초등반 제발 초등부터 시켜주세요! 영어 수학에만 집중하시나요? 중고등부 학생들의 이해력,논리력이 놀라울 정도로 부족합니다.. 초등부터 다각도로 국어능력을 쌓아 종합합격능력을 향상시키고자 합니다. [스피치+논술+독서] 031-889-1779	카매니저 전 사증 수리 검사대행 보험수리 오일교환 죽전1동우체국맞은편 골드뱅크부동산옆 897-6878 / 011-214-8048 김현기(프란치스코)	앤 ' S 내일 젤룰트라 전문점 손.발.젤아트.발톱교정 손케어 전문 죽전동1185-2.유포피아104호 (황리사속반찬가게 맞은편) 안은정(엘리사벳) 010-8504-0518	광개토 공인중개사 사무소 (스마트 증압 빌당관리) 공항버스 정류장 889-7707 김웅집(프란치스코) 안미숙(글라라)
영어비행 중/고등반 직강, 인강 - 현암/대지/죽전고등학교 - 바닥부터 다지는커리큘럼 -원장(연세대/조지타운대학원) - 철저한 개별 관리 031-889-1779	이누스바스 육실을 소망하다! 육질리모델링전문가 죽전교차로/263-6669 010-7163-4776 민미재(아가다)	대지카센타 자동차 전차중수리 검사대행. 사고수리 위치: 배발갈비옆 010-5261-1563 전두영(베드로)	듀엣결혼 교우우대 성실하게 성사위주 02-501-1373 010-8921-5786 임성은(아델라)
콩이랑사 곡식 제조. 판매. 배달 100%국산콩 곡식 두부 순두부. 연두부. 생비지 전한 콩물 백태. 서리태 건강한 청국장.도토리묵 노미희(크리스티나) 010-7118-9048 010-8768-9048 도담마을 우미1차이노스빌 앞	광명베베스쿨 어린이집 0세~만2세(4명) 사랑으로 항상 기쁨과 즐거움 이 넘치는 어린이집입니다. 305-2324/010-2383-2636 광명샤인빌 401-102호 조예숙(에스텔)	오볼작전 오징어불고기 전골/미고쟁식 고양갈국수 옆 오징어불고기전골, 미고쟁식 (고등어구이+계육볶음+국 밑반찬+아메깁) 898-2871/010-6239-2874 신정미(로사)	베이비수 스튜디오 가족사진/아기사진/리마인드 프로필사진 전문 성남 태평역 곡역성병원 옆 031-709-5112 송정용(마리아)
디오프 스튜디오 가족사진/아기사진전문 삼둥이 및 연예인 촬영 다수진행 서초동 남부티미널역 근처 02-3288-3387 송정용(마리아)	호도재가 방문요양센터 (방문요양, 목욕, 가족요양) 장기요양등급신청무로대행 중증,치매,노인성질환, 거동불편 85%국가지원 연대빌 103-503호 김말베르도 010-4878-3752 강계길리아 010-6776-3752	 밥상머리 정성을 담은 반찬 전문점 반찬,김치,명절음식 전문 (우체국 건너편) / 구.국사향 조숙현(율리아나) 897-7784	솔루니 독서논술 (세터일스테이트) 정확하고 깊이있는 책임기 다각적토론/논리적 글쓰기 (초3 ~ 고1) 010-4172-8284 박소영(에스텔)
죽전 삼성 유 통증의학과 삼성의료원 출신 통증 전문의 진료 최후 관절 비수술적 치료 전문 현암로139 동산프라자3층 546-1699 유(세레자요한)	손해사정법인 박정희 각종사고 손해액 및 보험금 산정 교통사고 안심처리 컨설팅 서비스 배상금/보험금의 적정액 확인 검증 면허 및 식감보험금의 타당성 검증 박정희(율리비아) 010-8897-5825	라라김밥.민군맥주 단체모임.생일파티 가족모임,김밥단체주문.예약 환영.주차가능 분당구 성남대로2번길 010-8872-6494 031-719-0999 김수진(유스티나)	

☺ 우리들의 정성 ☺

12월 10일 ~ 12월 16일

수입	지출
보통예금 14,159,850	보통예금 13,525,500
미사예물 1,080,000	미사예물 1,080,000
교무금 4,000,000	전교비 656,000
주일헌금 1,759,050	단체보조비 -500
감사헌금 120,000	행사비 1,927,000
건축헌금 1,555,000	성무활동비 750,000
후원금 3,000,000	봉사자교육비 2,000,000
특별헌금 342,000	청소년행사지원 650,000
사용료수입 800,000	후원금 500,000
성소후원금 200,000	급여 4,382,000
	국민연금 191,870
	복리후생비 356,480
	도서인쇄비 15,000
	소모품비 13,000
	차량유지비 150,000
	수수료수선비 399,500
	잡비 33,000
	특별헌금 2,136,000
합계 27,015,900	합계 28,764,850
본당잔액	6,116,050 (18.12.16.기준)
후원금 (제대초, 꽃, 주일학교, 타일, 차량, 기타)	
심희영 500,000	오거연 500,000
정승원 500,000	김혜숙 100,000
	김창욱 100,000
	조휘서 100,000
시설헌금	
감사헌금	
유영하 50,000	정미선 50,000
	익명 20,000
건축헌금 (부채상환)	
류지원 100,000	심희영 150,000
익명 60,000	박양기 600,000
김종선 30,000	류승우 40,000
이경훈 90,000	라복성 10,000
	정병길 25,000
	최정열 50,000
	김은영 60,000
	김용환 100,000
	장순재 100,000
	강정순 20,000
	조휘서 20,000
대출액 429,860,000	대출잔액 200,000,000

☺ 소공동체(반) 모임 안내

구역	반	시간
삼성	1	매월 두 번째 목요일 오전 10시
루미	1, 2	매월 세 번째 화요일 10시
	형제회	매월 두 번째 주일 오후 6시30분 교육관3층
우림	1	매월 네 번째 수요일 오후 4시
주은	1, 2	2주에 한 번 목요일 오전 10시
	1	매월 두 번째, 네 번째 월요일 오후 7시
진사	2	2주에 한 번 수요일 오후 7시30분
	1	매월 두 번째 화요일 오후 1시
쌍용	1, 2	매월 마지막 월요일 저녁 7시30분
	형제회	매월 세 번째 토요일 저녁 7시
푸르1	1, 2	매월 두 번째 월요일 저녁 7시30분
	1,2,3	매월 첫 번째, 세 번째 월요일 오후 2시
푸르2	1,2,3	매월 마지막 토요일 저녁 7시
	형제회	매월 마지막 토요일 저녁 7시
반도	1	매월 세 번째 월요일 저녁 8시

*날짜, 시간 변동 시 사무실에 이야기 해주시기 바랍니다

☺ 단체별 교육관 청소 구역 안내

장소	담당단체
1층	카페
2층	자모회, 꾸리아, 연평회
3층	레지오, 교사회
서쪽계단(화장실쪽)	ME
동쪽계단(로비포함)	울뜨레아
화장실	레지오
성당주변	요셉회
사제관지하화장실	레지오
사제관지하교리실	남성 레지오
분리수거 및 주변정리	주일학교 교사회
주방	소공동체, 자모회

☺ 제단체 모임 안내

단체명	장소	시간
구세주/성모성심/천상	교육관	매주 화요일 저녁미사 후
인자하신모후	교육관	매주 화요일 저녁미사 후
일지/천사 모후	교육관	매주 수요일 오전10시 미사 후
사도들모후	교육관	매주 수요일 저녁8시
평화/순교자 모후	교육관	매주 금요일 오전10시 미사 후
하늘의 문	사제관지하	매 주일 저녁6시
울뜨레아	교육관	매월 둘째 주일 교중미사 후
꾸리아	교육관	매월 세번째 주일 교중미사 후
성소분과	교육관	매월 둘째주 7시 미사 후
선교분과	사제관지하	매월 세 번째 주일 교중미사 후
자모회	교육관	매월 첫째주 토요일 오후 3시
요셉회	교육관	매월 첫째 주일 교중미사 후
대건회	사제관지하	매월 네번째 주일 교중미사 후
사랑의기도회	교육관	매주 목요일 오후 8시
자비심기도회	사제관지하	매일 오후 3시
사회복지분과	교육관	매월 세 번째 주일 교중미사 후

☺ 전입하신 교우분들을 진심으로 환영합니다.

성명	세례명	가족수	주소	전분당
김재진	대건안드레아	1	푸르2	공도

(구역장, 반장님들께서는 신부님과 인사를 나눌수 있도록 연락 및 방문 바랍니다.)

☺ 전출하시는 형제자매님 안녕히 가십시오.

성명	세례명	가족수	주소	가시는 분당
윤강석	안드레아	3	푸르1	용이동
박재한	스테파노	1	용이	세마
배경진	안젤라	4	우림	팽성



하느님 저--희-를 다시 일으켜주소서 당신 얼굴을 비추소서 저희가 구원되리 이-다

백종원의 본가(평택대점)	나엘텔레콤	평택 성모 안과
우삼겹 전문점 점심특선 및 식사, 생고기 단체석 완비 안창달 대건안드레아, 남미영 카타리나 문의 : 618-1192	스마트폰 · 인터넷 · IPTV 개통  김나영(미카엘라) 맑은샘사우나 옆 노랑버스 나엘텔레콤 010-9918-7729	- 수 술 상 담 - 평택역 앞 파주옥 뒤 케익타운 옆 원장 : 안과전문의 강태환(노엘) ☎ 618-3131
만화가페 『내방처럼』	성모 어린이집	K비전안경
내방처럼 편안하게 즐기자! blog.naver.com/o210o 진사리 다이소 맞은 편 3층 이일영 사무엘, 오미환 사비나 ☎ 656-8144 H.P 010-9217-8144	-영아 전담 지정 보육시설- 대상 : 3개월 ~ 만3세 시간 : 평 일 7:30 ~ 19:30 토요일 7:30 ~ 14:00 위치:주은청설105동 옆 단독건물 운영 : 성안드레아 수녀회 ☎ 653-0312	대형매장의 서비스를 느껴 보십시오. ※ 신자 10% 할인 [추가로 5~7% 포인트 적립] 위치 :평택시청 사거리 천안 지하차도 앞(구 대우자동차자리) 대표 : 심재홍 (가에따노) ☎ 618-0929
LG오취화장품(진사점)	 평택신용협동조합	안경 본데이
주부사원모집(외국인, 알바) 1일 10분, 1달 15회, 월25만원 - 판매강요 × - 상담시 사은품 증정 김상완 마르셀리노 위치 : 주은청설입구 파리바게트 2층 ☎ 656-8855	대출 · 예금 · 공제(화재보험) 신협은 조합원이 주인이자 경영자입니다. 대한민국 희망금융 신협! 본 점 : 654/655-1354 송탄지점 : 663/664-1354	평화를 빕니다. 프르지오 2차 후문 앞 이재영(바오로) ☎ 652-5557 H.P 010-9000-5597
김고집 숯불갈비		 금강보청기 평택센터
돼지 양념갈비 전문점 삼겹살, 한우등심, 육회 등 메뉴 다수 노랑버스(놀이방), 단체석 완비 김용운(아우구스티노) 이미하(아가다) T : 655-0487		국가보조금 131만원 지원전문 평택역앞 롯데리아, 스타벅스건물 4층 이장원(요셉) ☎ 653-6536, 010-7316-3736

성소분과 후원 계좌

신 협 131 - 019 - 027324 진사리 성당

천리 요셉 성당

“하느님은 사랑이십니다.”

전례봉사 안내

시간	12/24 (월)	12/25 (화)	12/26 (수)	12/27 (목)	12/28 (금)	12/29 (토)	12/30 (주일)	
구분	21:00	10:30	10:00	19:30	06:30	18:30	06:30	10:30
해설	이수복	김은희	박성민	김혜량	이수복	이성흔	남길용	이수복
독서	이명우 이경희	마정수 오규옥	오기현	이현주	김정순	김선재 변지호	김현철 이남옥	김근중 박순옥
반주		김명신	김명신	김지연	김명신	신미소	김지연	한선아
날짜 내용	대림 제 4 주일 (12/23)		성가정 축일 (12/30)		주님 공현 대축일 (1/6)		주님 세례 축일 (1/13)	
미사안내 및 전례담당	천리 2, 금광에이스		서리 1, 2		노루실		천리 1	
성당 청소 구역	신미주 1,2		천리 2, 금광에이스		서리 1, 2		노루실	
청 소 일 시	12/22(토)		12/29(토)		1/5(토)		1/12(토)	

♥ 전임교우 - 환영합니다!

전(前)교구/성당	세대주 성,본명	신자가족	주 소	구역-반	전화번호
수원/삼가	이정자 데레사	4	신미주 1		

♥ 전출교우 - 안녕히 가십시오!

세대주 성,본명	신자가족수	사시던 곳	가 신 본 당	주 소

교우들의 공간

▣ 안나회에서 교육관 건립기금 마련을 위한

“아나바다”(아껴쓰고, 나누어 쓰고, 바꾸어 쓰고, 다 쓰고)를 실시하고자
후원물품을 접수받습니다.

일시 : 수시로 접수

후원물품 : 의류, 신발, 생활용품, 도서, 주방기구, 전자제품 등

접수 : 안나회 창고, 사무실

⊕ 우리들의 정성(12월 10일 ~ 12월 16일)

미 사 참 례 현 황											
12/10 (월)	12/11 (화)	12/12 (수)	12/13 (목)	12/14 (금)	주 간 합 계	12/15 (토)		12/16 (주일)		주 일 합 계	총 신자 수 본당 시설
06:00	19:30	10:00	19:30	06:00		16:00	18:30	06:30	10:30		910 359
25	64	37	75	18	219	38	76	37	150	301	

교 무 금 현 황						
총 세대수	책정 세대	미책정 세대	납부 세대	미납 세대	책정율(%)	납부율(%)
333	208	125	203	130	62.5	61
교무금	총 21세대 ₩2,455,000	정혜진 루치아, 박양자 사비나, 이상욱 모세, 이명기, 박성실 알비나, 이옥임 율리아나, 서영주 요셉, 유순호 에우세비아, 엄태하 미카엘라, 이수복 마태오, 강병조 안드레아, 심우창 세베로, 이태권 토마, 최실경 리카르도, 고원식 베드로, 진삼순 안젤라, 김대중 안드레아, 홍점열 세실리아, 오세례 아가다, 최만중 요셉, 최형욱 요한, 김순용 사라.				

헌 금 및 후 원 금 현 황						
주일헌금(1,2차)	₩1,878,000	오만원권: 0장	만원권: 76장	오천원권: 122장	천원권: 506장	기타: 1,100원
감 사 헌 금						
건 축 헌 금	강병조 안드레아 100만원, 김현철 마론 100만원, 고원식 베드로 100만원 박순옥 데레사 50만원, 이화섭 시메온 50만원, 김기정 요셉 50만원, 유순호 에우세비아 10만원, 장미진 수산나 10만원, 김옥선 루시아 10만원.					
주간 수입, 지출	수 입		지 출		비 고	
	₩9,953,000		₩4,229,050			
※ 교무금 자동 이체 계좌 : 신협 131 - 002 - 038868 예금주 : 천리성당						
※ 건축헌금 자동 이체 계좌 : 신협 131 - 016 - 372944 예금주 : 천주교수원교구						
※ 성소후원회 자동 이체 계좌 : 신협 131 - 015 - 784764 예금주 : 천리성당						
※ 초등부 주일학교 후원 계좌 : 신협 131 - 016 - 372982 예금주 : 천주교 수원교구						
♥ 봉헌 내역에 궁금한 점이 있으시면 사무실로 문의하여 주십시오. ♥						

종합 보험 대리점 생명, 화재보험, 종신, CI보험, 저축, 어린이보험, 연금보험, 운전자, 자동차보험 ☎ 010-4278-9009 박 미 숙 레지나	633 주어탕 김이네 행복한 족발집 남사면 한숲로54 아곡프라자 101호 031-3380-633 카톡 ymh0208 장형식(안토니오), 윤미희(세실리아)	오토 오아시스 남동점(카센터) 엔진오일, 맞선오일, 브레이크오일 용인시 처인구 남동 178-7 (GS 남동주유소내) 천리요셉성당 교우 20%~30% 할인 ☎ : 031-322- 5109 HP : 010-9767-2985 대표 : 김철수 스테파노
--	--	--

2018년도 교육관 건축헌금 누적 현황

개 인

가요시꼬/베아	300,000	방기정/요한보스코	1,000,000	정정주/안나	100,000
강병조/안드레아	1,000,000	백영준/스테파노	400,000	정호순/바울라	100,000
강세명/엘리시오	100,000	서영주/요셉	2,000,000	조익형/스테파노	200,000
강천임/안나	150,000	송영수/토마	150,000	조정숙/데레사	400,000
고원식/베드로	1,000,000	신경옥/글라라	400,000	조종수/소화데레사	200,000
곽현숙/로마나	100,000	심우창/세베로	300,000	주삼환/안드레아	1,000,000
권순신/요셉	500,000	안금용/베드로	200,000	진삼순/안젤라	300,000
권혁진/리카르도	3,500,000	엄태하/미카엘라	100,000	최명신/모세	100,000
김기정/요셉	500,000	오규옥/모니카	300,000	최수용/프란치스코	2,000,000
김명숙/바울리나	100,000	오동훈/프란치스코	300,000	최실경/리카르도	100,000
김병수/세레나	100,000	오세례/아가다	200,000	최영옥/아가다	30,000
김봉단/마리아	200,000	오순열/데레사	100,000	최인용/도마	200,000
김영성	300,000	오순화/디오니시아	450,000	최춘자/골렛다	300,000
김영혜/아네스	500,000	유순호/에우세비아	100,000	표현숙/마르타	200,000
김옥/안나	200,000	윤등현/뵈리까르뵈	50,000	한건용/루카	250,000
김옥선/루시아	100,000	이경희/실비아	500,000	한종숙/마리아	400,000
김용남/베드로	300,000	이기진/요셉	1,000,000	허순범/마리아	150,000
김유환/요한	200,000	이명우/가브리엘	300,000	막달레나	1,000,000
김은희/루시아	300,000	이성우/요셉	1,000,000	익명 6 명	4,900,000
김정순/루시아	50,000	이순자/안나	200,000		
김청자/바울리나	200,000	이윤영/그레고리오	1,000,000		
김태경/요셉	100,000	이윤재/안젤로	150,000		
김학기/모이세	250,000	이정임/막달레나	500,000		
김현영/바오로	100,000	이종배/요셉	500,000		
김현철/마론	1,000,000	이필여/루치아	200,000		
김홍식/아브라함	300,000	이현의/프란치스코	270,000		
나선녀/루치아	490,000	이화섭/시메온	500,000		
노재분/로사	100,000	이환규/베드로	200,000		
노진우/다니엘	300,000	임규순/헬레나	100,000		
류옥선/스콜라스티	100,000	임춘자/실비아	100,000		
민준식/마르타	1,000,000	장대수/요셉	720,000		
박미연/루치아	300,000	장미남/요안나	200,000		
박민희/데레사	200,000	장미진/수산나	200,000		
박성실/알비나	100,000	장찬현/아빌로	200,000		
박순옥/데레사	1,000,000	정명주/안나	200,000		
박옥순/안나	5,000,000	정성훈/요한	50,000	합 계	₩46,110,000

※ 건축헌금 자동이체계좌 : 신협 131 - 016 - 372944 예금주 : 천주교수원교구

후 면 계 속

단 체					
가톨릭다이제스트	50,000	척사대회 찬조금	2,795,0000		
청소년위원회	100,000	천리 1구역	100,000		
봉사자교육 이수자	270,000	천리 2 구역	100,000		
소공동체	1,421,000	천리 3구역	200,000		
첫영성체자	135,000	에이스 반	100,000		
소화 기도무용단	100,000	노루실구역 2반	100,000		
자모회 (초 판매)	279,400	신미주 2구역	100,000		
안나회	4,000,000			합계 ₩10,385,400	
우하하 성지순례단	300,000				
12월 16일 현재 누계 :₩56,495,400					

2019년 1월 월중 행사표

일	월	화	수	목	금	토
		1 천주의 성모 마리아 대축일	2 지구 소공동체교육	3 성시간	4 구반장 교육	5
		9, 11, 16, 19미사	6, 10 미사	10, 19:30 미사	6, 10 미사	10, 16, 19 미사
6 주님 공현 대축일 건진교리 접수 시작 선교사상	7	8	9	10 남성Cu 월례회의	11 10시 직암후원회 미사 (상반기)지구역장모임	12
6:30 ,9, 11, 16, 20미사	6 미사	10 미사	10 미사	10, 19:30 미사	6, 10 미사	10, 16, 19 미사
13 주님 세례축일	14	15	16 지역장 회의	17	18 10시 외방선교회 미사 여성Cu 월례회의 환자 영상체	19
6:30 ,9, 11, 16, 20미사	6 미사	10, 19:30미사	6, 10 미사	10, 19:30 미사	6, 10 미사	10, 16, 19 미사
20	21	22	23	24	25 합동위령기도 및 미사	26 성탄세례자 첫고백
	←	사 제	연 례	피 정	→	
6:30 ,9, 11, 16, 20미사	6 미사	10 미사	10 미사	10 미사	10, 20 미사	10, 16, 19 미사
27 사목총회	28	29	30	31		
6:30 ,9, 11, 16, 20미사	6 미사	10, 19:30미사	6, 10 미사	10, 19:30 미사		

<수험생을 위한 신천지 예방 가이드>

1) 시기 매년 9월부터 다음해 2월까지 (논술과 수시 및 면접, 수능시험일 등을 겨냥함)		*공연 관람 초대	음악회, 연극, 뮤지컬과 같은 공연에 초대하여 친분을 쌓으며 휴대전화 번호를 받으려고 함.
2) 장소 대학교 내 전역, 특히 시험장 및 면접장 건물 주변과 학교 교문 앞, 학교 주변 지하철역		*심리상담	에니어그램, 도형상담, MBTI 등의 심리상담 프로그램이나 일일 찾집, 바자회 등으로 수험생들에게 접근하여 휴대전화 번호를 알아내려고 함.
3) 활동 목적 휴대전화 번호를 알아내어 대학 입학 시까지 끊임 없이 문자 및 카카오톡 또는 전화로 친분을 쌓아 신뢰 관계를 조성한 후, 신천지 성경공부를 시키기 위한 사전 작업을 준비		*방송사 인터뷰 요청	실제 방송사와 같은 명함을 만들어서 수험생들에게 주면서 수험생의 연락처를 제공하게 함. 그 뒤에 본인이 근무하는 것처럼 보이는 사무실 사진을 카카오톡으로 보내어 신뢰를 쌓음.
*입시 사이트	입시정보 제공 또는 멘토링을 해주겠다면서 멘토링 연결을 위한 휴대전화번호를 요구함.	*경품 행사 당첨	외식 상품권, 백화점 상품권, 유명한 브랜드 카페 상품권 등에 응모하게 하거나 당첨시키면서 상품을 받을 휴대전화 번호 제공을 요구함. 상품권 제공 후 개인적으로 친분을 쌓으려 계속 연락함.
*대학 특강	대학 생활, 연애, 취업준비, 작업 관련 특강을 무료로 해주는 프로그램이 있다고 접근하면서 설문조사를 진행하고 연락처를 적도록 요구함.	*위의 모든 경우, 수능 이후에도 지속적으로 개인의 안부를 묻고, 친분을 쌓고자 하며, 만남을 지속하려는 연락이 온다면 100% 신천지입니다.	
*대학교 동아리 홍보	논술시험이나 면접을 보러 온 수험생들에게 동아리를 홍보하면서 연락처를 받아내는데, 대부분 봉사활동, 취업준비, 토론 동아리 등을 만들어 활동 함. →동아리 활동사진을 카카오톡으로 보내는 방식으로 신뢰를 쌓음.		

※교무금의 의미 및 납부 등에 관하여

교무금은 구약의 십일조에서 유래하여 교회유지를 위해 신자들이 교회에 바치는 헌금으로 가톨릭 신자의 6대 의무의 하나입니다. 현행 교회법은 “신자들은 하느님 경배, 사도직과 애덕의 사업 및 교역자들의 합당한 생활비에 필요한 것을 구비하도록 교회의 필요를 지원할 의무 있음.

”그리스도교 신자들은 사회정의를 증진 시키고 주님의 계명을 명심하여 자기 수입에서 가난한 이들을 도와 줄 의무도 있다“(교회법전 222조)

※교무금 납부에 따른 기부금 영수증 발급

2018년 교무금을 납부하지 않은 가정은 12월 30까지 납부 하시고, 은행으로 교무금을 입금시키시는 가정은 12월 27일 납부하셔야만 2018년도 기부금 영수증을 발급 받으실 수 있습니다.

보시니
좋았다

창세 1,25

본당 복음화목표

그리스도를 배우는 교육활동
신앙소통을 위한 소공동체 활성화
교우간의 교류활성화



교회이야기

주교회의의 2018년 추계 정기총회 결과

6. 최근 들어 지역 요양원(병원)에서 사제가 타 본당 신자에게 병자성사를 집전하게 되는 경우, 신자의 교적본당에 병자성사 내용을 통지할 수 있는 사목 문서양식의 필요성에 따라 **‘병자성사 통지서’ 양식안을 승인**하였다.

7. 주교회의 교회일치와 종교간 대화 위원회가 다 종교국가인 우리나라에서 이웃 종교에 대한 가톨릭신자들의 올바른 이해를 돕기 위해 마련한 **『한국 천주교와 이웃 종교』**를 주교회의 상임위원회에서 **출판을 승인**하였다는 보고를 들었다.

8. 주교회의 사회홍보위원회 회칙(개정안), 한국천주교 평신도사도직단체협의회 회칙(개정안), 한국가톨릭학중앙회 회칙(개정안)을 승인하였다.

9. 주교회의 교회법위원회 위원장으로 **조환길 대주교**를 선임하였다(끝).

주교회의 총회는 주교회의의 최고 의사결정기관이며, 주교들의 공동 활동을 위한 통상적 기관이며 주교회의 산하 모든 기구는 총회에 보고할 의무가 있다.

총회의 소관업무는 교회공동사목문제에 관하여 상임

위원회에서 채택된 의안과 교의에 관한 결정(『주님의 사도들』, 21-24항) 및 사도좌에 대한 청원, 응답, 보고에 관하여 토의·결정한다.

주교대의원회의·그 밖의 회의에 참석할 주교회의의 대표를 선출(교회법 제346조 제1항)하고 주교회의의 정관을 작성·변경하며, 그 정관에 대하여 사도좌의 추인을 얻는 일(교회법 제451조, 제454조 제2항), 또 주교회의의 임원과 상임위원, 주교위원회, 전국위원회의위원장 과 전국기구의 담당주교를 선거하고 사무처장을 임명(교회법 제452조 제1항)한다.

주교위원회와 전국위원회기구를 설립·폐지하는 일과 각 기구의 보고와 건의를 토의·결정하며 전국적 공립단체를 설립·그 단체의 장을 임명(교회법 제312조 제1항 2호, 제317조 1항)하고 사립단체의 정관을 승인·그 활동을 지도(교회법 제322조 2항, 제323조)한다.

상임위원회가 제출한 예산과 결산·의안 목록에 포함된 안건 심의가 끝난 후, 회원들의 3분의 2가 동의하면 각 회원의 새로운 제안을 토의하고 결정할 수 있다. 

“하늘과 땅이 창조될 때 그 생성은 이러하였다.”

(창세 1,1-2,4)

1. 한 처음에 (1) 위대한 조화(창세 1,1-2,25)

위대한 조화는 ‘하느님께서 어떻게 세상을 창조하셨고, 또 왜 인간을 창조하셨는지’에 대해 알려주는 창조이야기로 두 가지 전승을 통해 전해진다.

① 사제계 창조이야기(기원전 6C, 창세 1장)

이 부분은 세상이 하느님 말씀에 따라 창조되었음을 서술하여 세상을 창조하신 하느님의 위대함과 인간의 존엄성에 대해 강조하고 있다. 그런데 유배 시기의 사제들은 왜 창조이야기를 새로 쓴 것일까? 조상들을 이집트에서 이끌어 내신 바로 그 하느님이 바빌론에서도 자신들을 이끌어 내시리라는 희망이 필요하였다. 이로써 오직 한 분뿐인 하느님에 대한 유일신 사상과 율법과 안식일 준수를 강조하며 ‘안식일 준수정신을 되살릴 목적으로 쓰인 것’이다. 곧 창조주 하느님과 세상, 인간에 대해 깊이 명상한 신학적으로 반성, 진실(truth)이다.

주목할 핵심은 하느님의 ‘휴식’과 창조의 ‘질서’이다. ‘쉬셨다’는 사목적 의미는 종살이에서 벗어난 이스라엘이 주님의 휴식을 함께 나눔으로써 우리의 존엄성을 드러내고 기념하며 분리 작업 이기도 한 창조 작업을 거룩하게 하심을 강조한다(탈출 20,8-11).

하느님께서는 이렇게 당신의 모습으로 인간을 창조하시고 ‘하느님의 대리자’로서 창조하신 온갖 것을 다스려야 하는 사명(창세 1,26,28)을 주신다.

② 야훼계 창조이야기(기원전 10C, 창세 2장)

다윗과 솔로몬시대에 완성되어 풍요와 번영 안에서 느끼는 소외, 삶의 고통, 죽음과 죄의 근원 등 의문에 직면한다. 인간의 유익을 바라시며 당신 법을 주셨는데 인간은 왜 그 법에 순종하지 않을까? 불순종의 근원은 무엇이 있는 걸까?

광야 → 좋은 땅 → 법 → 불순종 → 그 결과, 고통을 받는다는 도식으로 의문을 풀어내며 인간의 체험에 관해 기록하고 정의를 넘어서 그 분 자비를 표현한다. 흠의 먼지인 사람은 그 분의 숨이 없으면 죽기에 그 분께 의탁하며 살아야 함을 강조한다.(욥기 27,3-4).

성경의 저자는 창조설화를 통해서 창조 질서와 하느님의 선하심, 그 분의 의도를 전한다. 하느님과 인류 사이의 조화, 사람사이의 관계, 인류와 다른 피조물들과의 관계에까지... 인간은 하느님 부르심으로 활동한다.(출처 : 여정-오경) 

+ 북/음/단/상 +



내
주님의
이야기

(루카 1,43)



이 콘

E-Icon

“

그분은 보이지 않는
하느님의 모상이시며 모든
피조물의 맏이십니다.

(콜로 1.15)

”

이콘(E-Icon)이란 동/서로 교회가 분열(1054년) 이전 하나였던 교회에서 함께 공유했던 성화입니다. 동방교회에서의 이콘이라는 그림은 단순한 종교예술만이 아니고 신성의 반영입니다. 그러므로 지금까지도 변함없이 옛 전통과 정신을 고집스럽게 지켜오고 있는 반면 서방교회에서는 각 시대의 흐름에 따라 보다 더 인간적으로 친밀감을 느낄 수 있도록 표현의 융통성을 보여 왔습니다. 그러나 이러한 육감적인 표현으로는 거룩한 성화로서의 한계를 가질 수밖에 없어 최근에는 전 세계적으로 이콘에 대한 재발견과 연구가 활발히 이루어지게 되었고, 그로 인해 이콘을 통해 그 안에 담긴 영적인 보화를 다시금 찾으려 하고 있습니다.

이콘이란 말은 형상(形象)을 뜻하는 그리스어에서 나왔습니다. 사도 바오로도 예수 그리스도를 “보이지 않는 하느님의 형상”이라고 말하고 있습니다. 그러므로 형상의 목적은 불가시적인 것을 초월하여 가시적인 것으로 해주는데 있다 하겠습니다. 이러한 까닭으로 이콘은 하느님과 인간의 친밀을 도와주며 하느님의 신비를 명상하도록 이끌어 주는, 하느님과 인간 사이의 끈이라고도 할 수 있습니다.

주제는 성서의 이야기나 그리스도, 성모 마리아, 천사, 성인들 그리고 교회 역사상 성스러운 사건들을 재현하고 있습니다. 이콘은 색도 어둡고, 그려진 인물의 표정도 굳어 있으며, 알 수 없는 묘사들이 곁들여 있기도 하여 육감적인 모습의 성화에 익숙해 있는 서방교회의 사람들에게는 다소 거부감을 주는 것도 사실입니다. 그러나 이콘은 우리의 생각을 뛰어넘는 아주 깊은 신학과 영성을 담고 있는 신앙의 상징이라고 할 수 있습니다.

(출처: 이콘 신비의 미 장공선 신부) 

본당소식



+

‘그리스도 따라 살기’라는 주제의 대림특강이

12월 16일 교중미사 후에 있었다.

수원 가톨릭대학교 기정만 예제키엘 신부님의

말씀을 통해 내 안에 숨어 계신

아기예수님의 탄생을 맞이할 기쁨을

우리 모두는 얻게 되었다.

신 자 현 황			
세대	남	여	계
1,763	1,994	2,645	4,639
미사참례현황(27.99%)			
구분	미사	참례인원	
토	어린이	147	
	19:30	192	
주일	08:30	269	
	교중	494	
	청년	196	
소계		1,298	

2018년도 교무금책정현황(12/16)			
지역	세대	책정	%
1	72	39	54.2
2	401	169	42.1
3	145	74	51.0
4	248	139	56.0
5	266	95	35.7
6	329	162	49.2
7	232	106	45.7
기타	47	5	10.6
거주	23	0	
계	1,763	789	44.8

❖감사합니다(12/10~12/16)

우리들의 정성		성소후원회			
교무금	17,790,000	박성남	20,000	김현진	20,000
주일헌금	4,094,200	임대연	30,000	김종규	70,000
특별헌금	2,131,000	부제서품 준비봉헌			
감사헌금	1,320,000	이갑원	100,000	조은정	50,000
과년도교무		익명	6,000	김은순	500,000
성탄합동예물	540,000	이현미	50,000	익명	50,000
건축헌금	1,020,000	박완자	50,000	익명	50,000
헌금봉헌권	4,070,000	남웅남	10,000	박윤식	200,000
후원금		감사헌금			
성소후원금	1,206,000	박병용	300,000	연령희	200,000
기타헌금	80,000	황명숙	100,000	박미정	50,000
계	32,251,200	안재웅	100,000	오정순	800,000

❖환영합니다

이름(세례명)
이정희(세레나)
운중동 344-1 부림B동302
김지혜(아네스)
판교원마을 505-102
백승화(글라라)
운중동 모비우스 U동 712

➡ 교우와 거래합니다 ⬅

오버제 미술학원

초, 중등/예중, 예고입시/6, 7세/성인
개인별/소수정제 맞춤지도
운중로 115, 판오션타워 503호
031-703-3811

전숙연 실용음악

동판교점 8016-2908/서판교점 8017-2908

재즈피아노_기타_드럼_보컬_색소폰
알프레드 피아노_관현악_작곡_연습실대여
유.초.중.고등.성인/취미/입시/전문연주자과정

알레르망 이불.혼수

알레르기 방지, 아토피 비염에 효과
서판교 하나은행옆(운중로237)
031.702.8811

김家네

031-8017-8255 | 031-757-7548

모든메뉴 포장가능, 배달가능(15,000원 이상)
운중동 936-6(신한은행 뒷편)

HANS 캐릭전문 CAFE

단체주문가능
서판교 한살리엣(판교도서관방향)
031.8016.1990 / 010.3005.5586

수제 이선생 반찬

반찬가게

최고급 식재료 / NO 화학조미료
손님의 건강을 내가처럼
운중로 267번길 4-12 103호
031.702.4789 / 010.2943.5429

will 성월병원
ST.MARY'S WILL HOSPITAL

어지럼증클리닉/관절·척추클리닉
통증클리닉/내과·종합검진센터

모란역 9번출구/ T 1833-7572

뜨사랑

분당구 운중로 138번길 24-5 1층
031.8017.4060 / 010.8870.9093

황하근(데오도로)

교우와 거래합니다



판교 성 프란치스코 성당

2018년 12월 23일 / 발행인 : 고태훈 스테파노 신부

E-mail : stfran@casuwon.or.kr

카페 : <http://cafe.daum.net.stfrancisco>

YOUCAT (가톨릭 청년 교리서)

258. 교회가 사제들과 주교들에게 독신 생활을 요구하는 이유는 무엇인가요?

예수님은 독신 생활을 하셨고 그것을 통해 하느님 아버지께 대한 당신의 온전한 사랑을 표현하고자 하셨습니다. 예수님의 이러한 생활 방식을 본받아 “하늘나라 때문에”(마태 19,12) 결혼하지 않고 정결을 지키며 사는 것은 예수님 시대 이래로 사랑과, 주님께 대해 온전히 헌신하고 봉사하겠다는 의지를 드러내는 표징이 되어 왔습니다. 로마 가톨릭 교회는 이러한 생활 방식을 주교들과 사제들에게 요구하며, 동방 가톨릭 교회는 이를 주교들에게만 요구합니다.

베네딕토 16세 교황은 독신제가 “사랑 없이 머무는” 것을 의미하지 않으며, “오히려 하느님에 대한 열정에 사로잡혀 있음을 의미해야 한다.”고 말합니다. 독신 생활을 하는 사제는 하느님과 예수님이 지니신 부성(父性)을 드러냄으로써 풍부한 결실을 맺어야 합니다. 계속해서 교황은 이렇게 말합니다. “그리스도는, 성숙하고 남자다우며 정신적인 아버지 역할을 참되게 수행할 수 있는 사제들을 필요로 하신다.”

259. 모든 신자들이 지니고 있는 보편 사제직은 서품 사제직과 어떻게 다르나요?

세례를 통해 그리스도는 “우리가 한 나라를 이루어 당신의 아버지 하느님을 섬기는 사제가 되게 하셨습니다.”(묵시 1,6) 보편 사제직을 통해 모든 그리스도교 신자는 하느님의 이름으로 이 세상에서 활동하고, 이 세상에 축복과 은총을 가져오도록 부르심을 받았습니다. 한편 그리스도는 최후의 만찬 자리에서 사도들을 파견하시면서 신자들에게 봉사할 거룩한 권한을 몇몇 사람에게 주셨습니다. 이처럼 축성된 사제들은 그분 백성의 목자이며 그분의 몸인 교회의 머리로서 그리스도를 대리합니다.

사제라는 동일한 단어는 두 가지의 유사한 개념들을 가리키기에 종종 잘못 이해되기도 합니다. “신자들의 보편 사제직과 직무 또는 교계 사제직은, 정도만이 아니라 본질에서 다르기는 하지만, 서로 밀접히 관련되어 있으며, 그 하나하나가 각기 특수한 방법으로 그리스도의 유일한 사제직에 참여하고 있습니다.”(제42차 바티칸 공의회, 교회에 관한 교의 헌장, <인류의 빛>) 세례 받은 우리 모두는 그리스도 안에서 살고 그분의 존재와 행위에 참여하기 때문에, 우리 모두가 ‘사제’라는 점을 기쁘게 받아들여야 합니다. 그런데 우리가 이 세상에 영원한 축복을 가져오지 못하는 이유는 무엇일까요? 다른 한편으로 우리는 하느님이 당신 교회에 주신 선물이자 공동체 안에서 주님을 대리하는 축성된 사제들을 새롭게 발견해야 합니다.

혼인성사

260. 하느님이 남자와 여자가 서로를 위하도록 정해 놓으신 이유는 무엇인가요?

하느님이 남자와 여자가 서로를 위하도록 정해 놓으심으로써, 그들은 “이제 둘이 아니라 한 몸”(마태 19,6)입니다. 이러한 방식으로 남자와 여자는 사랑 속에 살며 자손을 낳습니다. 그리하여 그들은 넘쳐흐르는 사랑 그 자체이신 하느님을 가리키는 표징이 되어야 합니다.

◆ 여성 소공동체 ◆

◇전입교우 환영합니다.

이름	세례명	지역 구역 반	주 소
고정원	루치아노	3-4-4	KCC웰츠타워
최병집	돈보스코	5-1-2	백현마을 511동
최혜영	안나	5-3-1	백현마을 701동
조미옥	율리아나	6-1-4	원마을 909동

-전입교우분들은 신부님과 전입면담을 하시기 바랍니다. 면담은 매 미사 후 1층 집무실에서 합니다.

◇ 전출교우 교적 정리 안내

- 교회가 정한 지침에 따라 천주교 신자는 거주지 관할 본당에 교적을 두어야 합니다. 따라서 이사하시는 분들은 미리 교적정리를 하셔서 본당 신자관리나 통계 처리에 차질이 없도록 해주시기 바랍니다.

◇제물봉헌 및 청소구역

제물 봉헌	12월 23일	12월 30일
	2지역	2지역

◇여성소공동체 월례회의

일시: 12월 28일(금)

◆ 남성 소공동체 ◆

◇남성소공동체 월례회의

일시: 1월 6일(주일) 10시

장소: 제2회합실

◇형제회 모임 일정

구 역	일 시	장 소
5지역 4구역 (백현8)	12월 25일(화) 16시	커뮤니티센터

◆ 제분과위원회 ◆

◇제분과위원회 월례회의

일시: 12월 23일(주일) 10시

장소: 제1회합실

◇선교분과 월례회의

일시: 1월 6일(주일) 10시

장소: 제1회합실

◆ 평단협위원회 ◆

◇평단협위원회 월례회의

일시: 12월 30일(주일) 10시 10분

장소: 봉사자회합실

◇지속적인 성체조배회 회원모집

시간: 월요일 12시, 수요일 15시,
금요일 17시, 19시

문의: 성체조배회장 010-7577-4142

◇성모회, 성물회 회원모집

봉사의 기쁨 안에서 주님의 은총을 함께 받으실 성모회 및 성물회 회원을 모집합니다.

관심 있으신 분은 연락주시기 바랍니다.

성모회장: 010-2736-4574

성물회장: 010-6338-9874

◇카페봉사자 모집

카페봉사자를 모집합니다.(초보자도 환영)

문의: 카페봉사회장 010-2604-5427

◆ 셔틀버스 운행 시간표 ◆

1호차

정 류 장	9시 미사	11시 미사
성당 출발		10시 15분
SK허브(노인복지관)	8시 25분	10시 25분
백현동 주민센터 건너편	8시 27분	10시 27분
백현4단지 후문 건너편	8시 29분	10시 29분
백현3단지 정류장	8시 31분	10시 31분
알파리움(104동 앞)	8시 35분	10시 35분
성당 도착	8시 42분	10시 42분

2호차

정 류 장	9시 미사	11시 미사
성당 출발		10시 15분
보평고 정류장	8시 25분	10시 25분
봇들9단지 정류장	8시 28분	10시 28분
벌말육교 정류장	8시 31분	10시 31분
봇들1단지 정류장	8시 34분	10시 34분
성당 도착	8시 39분	10시 39분

◇ 교무금 등 송금시 유의사항

교무금, 건축헌금, 감사헌금 등을 송금하실 때 **책정자명+세례명+봉헌금명**으로 송금해 주시기 바랍니다. 동명이인이 있을 경우 처리하는데 애로사항이 있으며, 간혹 이름 없이 봉헌금명만 기재하여 송금해 주시는 경우가 있는데 이럴 경우 누가 송금했는지 확인이 안 됩니다.

※ 세례명이 길 경우 앞 2~3글자만 기재

예) 총회장님(김경식 요한다마세노)이 교무금을 송금할 경우 → **김경식요한교무**

✚기도 부탁드립니다,

성명	세례명	지향내용	구역	성명	세례명	지향내용	구역
김영민	스테파노	수도성소	2-6-3	이상필	보니파시오	사제성소	2-4-1
이애나	미카엘라	수도성소	5-4-4	이애령	가브리엘라	수도성소	5-4-4
강옥용	요안나	괘유	3-1-2	김광일	요셉	괘유	2-3-3
김남숙	골롬바	괘유	2-2-2	김성자	마리아	괘유	5-3-1
김영진		괘유	기타	김희연	라파엘라	괘유	1-1-3
박봉선	하롤드	괘유	4-4-2	박선미	베로니카	괘유	2-5-2
박옥서	수산나	괘유	2-4-2	심재호	요셉	괘유	4-3-3
이광규	토마스모어	괘유	5-1-1	이종욱	미카엘	괘유	1-1-1
이종화	베드로	괘유	1-1-2	이창희	마리아	괘유	5-5-2
지순례	스텔라	괘유	기타	최민원	안젤라	괘유	2-4-1
황정환	로베르토	괘유	5-2-1				

✚제 단체장 연락처

단체명	연락처	단체명	연락처
가정분과	010-7298-1003	전례분과	010-6296-1306
교육분과	010-4522-6047	제대회	010-9073-3650
레지오마리아	남)010-5257-4410	중고등부 교사회	010-5561-4074
	여)010-7282-2136	지속적인 성체조배회	010-7577-4142
문화홍보분과	010-3356-7539	청년레지오	010-3910-2968
사회복지분과	010-9128-0545	청년성가대	010-5872-4891
선교분과	010-9090-7696	청년전례부	010-5033-3740
성모회	010-2736-4574	청년회	010-8696-2281
성물회	010-6338-9874	초등부 교사회	010-2270-9877
성소분과	010-3994-0572	헌화회	010-8418-2515
성인복사단	010-5228-4585	혼인봉사회	010-5289-6700
성인성가대	010-9088-7037	카페봉사회	010-2604-5427
연령회	010-5303-4467	M.E(메리지 엔카운터)	010-5227-5812 010-3769-7194
울뜨레아	010-5600-0341		

✧ 교우와 거래합니다.

<p>봄 안경</p> <p>www.bomsunglass.com (온라인쇼핑몰)</p> <p>분당구 서현동 251-1 야베스빌리 1층 (이매촌 한신@ 건너편 아웃백1층)</p> <p>031-781-6006</p> <p>김성용 요한, 이용아 마리아</p>	<p>퀸즈헤나</p> <p>100% 천연헤나로 건강한 머릿결을~</p> <p>031-702-8608</p> <p>아름마을 건영상가 2층 변선주 크레센시아</p>	<p>김진걸 치과</p> <p>치의학박사 김진걸(미카엘) 미국치주과전문의 김영수(프란치스코) 외국인자문의사 크리스틴 리(클라라) 치주, 임플란트, 심미치료, 교정 판교역 1번출구 럭스타워 7층</p> <p>031-711-5406 www.JGdentalcare.com</p>
<p> READ101® 동판교점</p> <p>Level Test 결과에 따라 Level에 맞는 영어책 읽고</p> <p>➤ 1:1 Discussion (디스커션)</p> <p>➤ 1:1 Writing (라이팅)</p> <p>송현초사거리 에메타운 5층 031-7054-101 원장 최정은(크리스티나)</p>	<p>전숙연 실용음악 http://jsymusic.com 031-8016-2908 원장 전숙연마리아</p> <p>재즈피아노·기타·드럼·보컬·색소폰 클래식피아노·관현악·작곡·연습실대여</p> <p>유초중·고등·성인부/취미반/입시반전문연주자교정</p> <p>서판교점: 운중동 946 골드클래스 8층 동판교점: 삼평동 709 메가스페이스 5층</p>	<p>듀엣결혼</p> <p>교우우대, 맞춤성혼 원장 임성은 아델라</p> <p>010-8921-5786 02-501-1373</p> <p>강남구 역삼동 역삼하이츠빌딩 1213호</p>
<p>판교 골드부동산</p> <p>031)8017-7722</p> <p>백현마을2단지나상가(동물병원옆) 판교전지역, 성실·책임중개 [영어중개가능] 우정란(안나) 안태경(율리안나)</p>	<p>임기현 소아 청소년과</p> <p>야탑동 361-5 (대덕프라자 3F) 야탑동 당사무소 뒤</p> <p>031-702-0033</p> <p>소아과 전문의 임기현 마태오</p>	<p>판교 e편한세상 공인중개사</p> <p>031) 8017-8899</p> <p>·백현마을 9단지 상가동 103호 ·판교 전지역 성실, 책임 중개 ·월요일 ~ 토요일 영업 ·공인중개사 '홍기숙 마가렛'</p>
<p>알레르기 방지, 아토피 비염에 효과적</p> <p>이불·혼수</p> <p>알레르망 Allerman 서 판 교 점 이안숙 루시아</p> <p>판교도서관 부근 하나은행 옆 (운중로 237)</p> <p>031-702-8811</p>	<p>프리미엄 치과</p> <p>성장교정 / 성인교정, 레이저치료, 임플란트 (오스템 / 독일), CT - 오영수 대진 안드레아 - 교정전문의, 의학박사 (임플란트)</p> <p>☎ 8016-2888~9 봇들사거리 (스타박스 옆건물 3층)</p>	<p>솔루션 수학 고등 전문</p> <p>분당 대입 성공 신화 14년째</p> <p>원장:왕진(베드로) ☎717-7706 금곡동 154미금프라자 7층(미금역 2번출구)</p>
<p>HANS 서판교점 — Love the moment —</p> <p><케익전문점, 카페> 운중로267번길 4-8 (한림@9단지 / 한살림 옆) L사이즈이상 배송가능 단체예약가능 김경희 크리스티나 T. 031-8016-1990</p>	<p>판교성모이비인후과 (구, 수내성모이비인후과)</p> <p>귀·코·목·알레르기</p> <p>판교역2번출구 월드스퀘어, 롯데마트 2층</p> <p>원장 이화성 요한 031-712-3317</p>	<p>GRIMMART STUDIO contemporary artstudio for kids</p> <p>국내 최초 어린이를 위한 현대미술 교육기관</p> <p>세상에서 제일 재미있는 미술수업에 초대합니다!</p> <p>표현 미술, 창의 중심, 작가 탐색, 융합 미술, 발상 표현</p> <p>판교역로14번길20 3F(성북빌딩 건물) ☎ 031-705-5001</p>

❖아파트, 상가, 주택, 오피스텔❖
구정호(임마누엘)♥김선희(세꾼다)
 꿈마을 라이프 상가 ☎ **384-0999**

★평촌 아파트 상가 매매 · 전/월세 전문★
♣성영숙(마르타)

샘마을임광상가 ☎ 458-8800

교통사고, 비만, 성장 체질침
뇌혈관장애, 불면, 갱년기 클리닉

안양 호계시장 농협 옆건물
원장 조성재(바오로)
☎ 031-453-0234

 **척추·관절 월스기념병원(안양)**



복지부 지정, 간호·간병통합서비스 병원
전문 간호인력 24시간 간호 [건강보험적용]

병원장 이동찬, 원장 박상근(요한보스코)
호계사거리 ☎ 1577-8382

자동차 정비일체·검사대행·타이어·бат데리
평촌공고 정문 앞
☎ 459-3543 / 010-3468-1912
이남형(빈체시오) / 김효님(세실리아)

*** ‘신대동여지도’ 요리 방송 출연**
 * 한식전문 요리사이고 이태리 요리 및 브런치도 가르쳐드립니다.
 * 손님접대, 간식, 야외도시락 등에 활용할 수 있게 쉽게 가르쳐드립니다.
 (한식 & 양식 자격증 보유)

♡월 2회 (1회당 수업료 15,000원/재료비 별도)

☎ 010-3296-2823

위치: 동편마을 4단지(인덕원 사거리 근처)

(아파트, 토지, 상가, 공장)
인덕원 대림아파트 앞 / 인덕원대우A 초입

031) 425-2002, 010-3429-6750
김명선 (모니카), 임재홍 (플라톤)

꿈마을 금호상가 건너편 (횡단보도앞)
아파트 상가 오피스텔 다가구주택 전문
김수경 (마리아)

☎ 031) 383-4444 / 010-8342-6663

매일 야간진료(평일 9시까지)
교통사고 · 비만 · 성장 · 통증 클리닉
☎ 031-422-0072
(의왕롯데마트 사거리) 신한은행, 아발론학원 2층

중고자동차 판매법인 (주)서안모터스

모든 중고차 팔고 사고 폐차까지
좋은 만남과 유쾌한 나눔이 있습니다

김홍권 마티아 010-9274-4306



국제 공인 프리미엄 퍼스널 트레이닝 센터

움직임 S-FIT

뇌와 신체간의 운동학습을 통한 신체의 근본적 문제해결
신체통증 해결, 체형교정, 움직임결함해결, 아마추어 및
프로스포츠 선수 경기력 향상, 골프 컨디셔닝

NAVER 움직임 S-fit 검색

Tel 031-385-7007

평촌역 이마트 맞은편 한양월드빌 208호
대표 박상훈(사도요한)

각종 숨 튼니다. 각종 숨 판매
이불, 요, 방석 만들어 드립니다. **혼수전문**
전화주문 : 02-502-5425

▶최신형 기계로 사용함◀

과천 6단지 굴다리 옆. 409동 앞
최기만(루까) · 안재익(요셉피나) · 안재업(세레나)

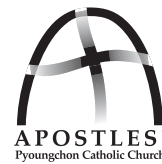

평촌성당

월간 일정

성시간	일시: 1월 3일(목) 19시 30분 미사 후 / 대성전	성모신심미사 산모축복	일시: 1월 5일(토) 10시 미사 / 대성전
사제수도성소 기도모임	일시: 1월 11일(금) 10시 미사 후 / 소성전	안동교구 시벌성당 후원	일시: 1월 5일(토) 특전미사 후 ~ 1월 6일(주일) 모든 미사

모 집

중·고등부 주일학교	중·고등부 주일학교에서 함께 봉사할 교사를 기다립니다. 환한 미소, 다정한 목소리 바로 여러분입니다. 20세 이상 남녀 누구나 환영합니다. 문의: 중·고등부 교감(심 엘리사벳) 010-7334-7896	연령회	상장례 남녀 봉사자, 어르신 복사단, 연령회원을 모집합니다. 문의: 회장 이 요셉 010-2773-1062 월례회의: 매달 셋째주 토요일 10시 미사 후
사회복지 분과	분과위원, 재능기부 활동회원, 후원회원 모집합니다. 도움이 필요한 불우이웃, 그룹 홈 등 사회복지시설, 단체를 추천해 주시기 바랍니다. 접수: 사회복지 후원 창구 / 1층 로비 문의: 황 바오로 010-8822-7282 유 T-아퀴나스 010-8722-9311	클라비스 성가대	“시메온과 한나 성가대”가 새로운 이름으로 바뀌었습니다. 남성 단원 모집합니다. 남성 테너, 베이스 분야 활동하실 분 모집합니다. 연습: 매주 수요일 14시 30분 / 소성전 단장: 강 크레센시아 010-3791-6236
청년 성가대	청년 성가대 단원 모집합니다. 아름다운 소리로 주님께 봉헌할 수 있는 기쁘고 감사한 자리입니다. 문의: 국승재 요셉 010-3353-8913	빠체 성가대	성가로 하느님을 찬미, 찬양하는 단원을 모집합니다. 연습: 매주 목요일 20시 ~ 소성전 단장: 안 가브리엘 010-5392-7817

패 진 미	교무금	23,855,000원	대림 제3주일	9,015,900원	자선주일 특별헌금	3,782,850원
	감사헌금	장 요한보스코 10만원/ 김 아녜스 10만원/ 임 알베르토 3만원/ 이 효주아녜스 50만원/ 정 요안나 5만원/ 이 데레사 10만원/ 임 안젤라 1만원/ 송 야고버 3만원/ 이 세실리아 5만원/ 김 파비아노 10만원(12월 13일~ 12월 19일까지 봉헌금입니다)				

♡♡ **쾌유기도 부탁드립니다!** ♡♡

김건순(엘리사벳) 박종언(바오로) 이순금(소피아) 오정희(모니카) 유경근(젼마) 정옥선(루시아) 현상국(요왕)
송순선 박영배(베드로) 서정강(안젤라) 김정일(스테파노) 나영식(마태오) 최경분(벨라데타) 이창예(율리아)
김칠성(안드레아) 박경혜(모니카) 서영수(사도요한) 유근옥(체칠리아) 장수녀(레아) 윤청진(아가다)
전선혜(보나) 이성희(사라) 임한성(이사악) 송준구(레오) 윤정순(카타리나) 송봉자(레지나)

미사 시간	입당 성가	봉헌 성가	성체 성가	파견 성가
새벽, 9시, 저녁	93	221, 211	178, 176, 191	91
교 중	92	332, 512	153, 174, 178	91

화답송



하느님 저희를—다시 일으켜 주—소—서 당신 얼굴을 비추소서 저희가 구원되리 다

천주교를 알고자 하시는 분은 본당신부님, 수녀님 또는 사무실에 문의하십시오.

◀ 본당으로 전입하신 교우 분을 진심으로 환영합니다 ▶			
성 명	세례명	주 소	지역 / 구역 / 반
김민영	루시아	꿈 현대 606동	6지역 8구역 2반

◀ 본당에서 전출 하신 교우 분들 행복하십시오 ▶			
성 명	세례명	구역/ 반	가시는 곳
채민수	베드로	현대홈타운 105동	수원교구 호계동성당
김병찬	바오로	꿈 건영 503동	수원교구 포일성당
이성호	프란치스코	샘 대우 105동	수원교구 오전동성당

◀ 평촌성당 자율방법대 봉사자 ▶				
12월 24일(월)	12월 25일(화)	12월 26일(수)	12월 27일(목)	12월 28일(금)
바다의 별 Pr.	일치의 모후 Pr.	다윗의 탑 Pr.	ME	죽구 동호회
이성홍(라우렌시오)	한웅삼(프란치스코)	김동희(요셉)	최승길(안토니오)	손명국(임마누엘)

◀ 사목회 및 평단협 월례회의 및 행사일정 ▶				
단 체 명		일 시	장 소	비 고
상임위	사목평의회	12월 27일(목) 저녁미사 후	2층 교리실	월례회의
소공동체	봉사자 미사	1월 8일(화) 10시	대성전	월례회의
제분과	전례분과	1월 20일(주일) 교중미사 후	2층 교리실	월례회의
평신도 사도직 단체 협의회	연령회	12월 29일(토) 10시 미사 후	2층 교리실	월례회의
	빈첸시오	상 시	어렵고 가난한 이웃에 봉사할분 모집 김 프란치스코 010-5226-1530	

◀ 전례와 봉사 ▶				
날짜	시간	성작 · 기도	성 당 청 소	
12월 23일(주일)	11시 교중미사	세례자	12월 18일(화)	5지역 9, 6지역 1, 2
12월 24일(월)	성탄 밤 미사 21시	사목평의회	12월 25일(화)	6지역 3, 4, 5
12월 25일(화)	11시 교중미사	6지역 5구역	1월 1일(화)	6지역 6, 7, 8
12월 30일(화)	11시 교중미사	6지역 6구역	1월 8일(화)	7지역 1, 2, 3

정진미

영어 수학 학원

최고의 강사진과 학생들이 최선을 다하는 학원

★중등 수학 : 내신 강화 / 중등 영어 : 내신 · 문법 강화

★고등 수학 / 영어 : 수시 및 수능 대비

원장: 정진미 올리아나 T.382-6789

탑위드학원

중 . 고등 단과 전문학원

(국, 영, 수, 사, 과, 논술)

소수정예로 완벽한 내신관리와 수능대비

031)384-5945 이경숙(올리아나)

수(秀) 스킨케어

지친 내피부에 휴식을 주자

피부관리/ 등관리/ 복부관리/ 하체관리/ 전신관리

반도보라 아파트 1단지 상가 204호

☎ 031) 476-7080, 010-8702-2466

최수미(루시아)

뮤엄영어

유 · 초등부/ 중 · 고등부 대모집

소수정예 / 수준별 맞춤수업

★필리핀 겨울방학 영어캠프 大모집!!★

문의 : 오연희 카타리나 ☎ 010-4306-0922

(초원마을 대림아파트 상가 2층)

백종원의 원조 삼밥집

＊ 20여가지 삼, 대패, 차돌, 생삼겹살 전문

평촌 학원가 귀인소방서쪽 평촌동 917-6

031)384-3825, 010-4628-3825

정현실(엘리사벳)

여보, 퇴근길에 반찬 좀 사와♡

즉석반찬 전문점 **장독대** 평촌귀인PM점

평일 · 토 9:00 ~ 22:00

일요일 10:00 ~ 20:00

즉석반찬/국 · 찌개/음푸드

도시락 단체주문 환영

박다이 글라라 | 학원가 사거리 (레드반 옆 건물) o31-384-5289

초·중·고 영수 단과

1백년대 계 학림학원

◀ 누군가의 교사가 된다는 것은 누군가의 좋은 친구가 되어주는 것과 같습니다. ▶

평촌 ☎ 031-381-1005 김홍란(아블로니아)

ENA융합영어

초·중·고 영어 전문학원

최신출제경향 BIG DATA분석

(학생부내신 · 수능심화 · 논구술 · 면접)

◆TOEFL 평균115 · TOEFL만점자배출 · TEPS전원1급

◆외고Essay만점자다수 · 수능10년 연속 거의 전원1등급

(031)476-1218

NAVER ENA융합영어 검색

종래·해물집 코다리1원가

동태탕, 해물찜, 코다리조림, 추어탕, 가마솥밥

kbs 생생정보통, obs 오! 이맛이야 방영

최종대(대건안드레아), 조정욱(세라피나)

평촌 먹거리촌(2문) 새마을금고앞 ☎031-387-7892

Queens Henna

퀸.즈.헤.나

현역 100% “퀸즈헤나” 염색으로

내 머리에 에너지를 듬뿍!!

031-426-8997 / 010-2390-4799

원장 박 선 아

안양시 동안구 평촌동 138-6번지 302호(서울 안과 옆건물 콩카페 3층)

수제 식빵 전문점

LEE`s BREAD

♣ 유기농 밀가루와 유기농 우유를 사용하고 있습니다 ♣

🕒 오전 8시 30분 오픈 🕒 주일은 휴무입니다.

내손동 포일자이아파트 1단지 후문

이동열(베드로), 우은미(헬레나) ☎ 031) 381-1921

Ask, the Key

 **에스키어학원**

2018년 글로벌 청소년 영어국회포럼

중등 “대상” ★ 초등 “최우수상” 수상

[영문법 · 영단어 인증제 / 수능 · 텡스영어]

영재고 · 과고 · 자사고 준비 내신 영어전문

이혜은(유스티나) ☎ 383-0502

12월 23일 대림 제4주일

가정에 말씀 심기

1. 시작 성가 : 가톨릭성가 95장 2. 저녁기도 3. 말씀 나눔 : 루카 1,39~45 읽습니다.

바오로 사도는 ‘이제는 내가 사는 것이 아니라 그리스도가 내 안에 사신다.’고 하십니다.

그리스도와 의 동일화!

성체를 영하면 호적에 있는 아무개가 아니라 예수님이 되는 겁니다.

성체를 영한 후엔 내 손이 아니라 예수님의 손으로 바뀌기에 영과 육의 치유를 할 수 있어요. 개신교 신자들은 꿈도 꾸지 못할 엄청난 은혜가 성체를 통해서 옵니다.

복음이 매주 선포될 때,

한국 땅 어느 한 구석에선 성체를 훼손하고 모독합니다.

엄밀히 따지면 그들의 잘못이 아니라 우리들의 잘못입니다.

우리 각자가 성체에 대한 존엄성을 얼마나 갖고 성체를 대하고 영했는가를 생각해야 되고, 사제들도 얼마나 온 정성을 다해 성체성사를 이루었는가를 회개해야 합니다.

우리들이 회개하면 그런 어두움은 물러나게 되어 있어요.

다시 한 번 요한복음의 ‘주님의 몸과 피를 영하지 않으면 영생을 얻지 못한다.’는 말씀과 ‘이제는 내가 사는 것이 아니라 그리스도가 내 안에 사는 것이다.’라는

말씀을 들으며 성체에 대한 존경을 갖도록 합시다.

아멘.

- 김웅렬 신부님 이야기 < 천원에 성체 파세요 中 > -

4. 묵주기도 5단 바치기 5. 마침성가 : 가톨릭성가 93장

회의 · 모 임	제단체위원회	매월 네 번째 금요일 저녁미사 후	성체조배회	매월 첫 토요일 신심 미사 후
	연령회	매월 첫째 주일 교중미사 후	성모회	매월 첫 토요일 신심 미사 후
	자모회	매월 첫째 주일	소공동체	매월 두 번째 화요일 저녁미사 후
	요아킴회	매월 네 번째 주일 교중 미사 후	복사단 자모	매월 첫 번째 수요일 저녁 8시
	사회복지분과	매월 네 번째 주일 오후 2시	상아탑꾸리아	매월 세 번째 주일 교중미사 후
	성가대	매주 목요일 오후 7시 30분	울뜨레야	매월 세 번째 화요일 저녁미사 후

금주간 봉헌금 내역					
주일헌금	특별헌금	교무금	성소후원금	감사헌금	조배실헌금
3,439,850	1,764,000	15,105,000	30,000	770,000	68,000
100주년 기념 기금					
980,000					
교 무 금 : 강덕구, 강비호, 강영호, 고덕자, 구본태, 권기호, 권혜경, 기금순, 길경희, 김귀식, 김난희, 김대진, 김무중, 김상순, 김순덕, 김시영, 김영근, 김용대, 김용희, 김유천, 김향심, 문상준, 박광선, 박순원, 박애원, 박옥순, 박정선, 박종열, 박희숙, 배정상, 배창섭, 배효진, 백남순, 백승선, 변종근, 서미경, 서정민, 송경숙, 신수영, 신현주, 안계열, 안선옥, 염윤태, 오영석, 오효섭, 우영숙, 유웅준, 윤옥순, 이경환, 이계완, 이계인, 이덕순, 이동호, 이명렬, 이민철, 이상면, 이숙기, 이숙자, 이순자, 이승계, 이연수, 이영옥, 이영찬, 이윤진, 이종욱, 이종희, 이준석, 이진영, 이진훈, 이현주, 임완중, 전계화, 전재혁, 정대현, 정태정, 조선원, 조성희, 차일호, 최병철, 한성수, 한수연, 허원애, 홍수경, 황경수, 황민호, 황재모, 익 명					
성소후원금 : 문희승, 이덕순					
감 사 헌 금 : 김용대, 박옥순, 박정선, 배상인, 오효섭, 익 명					
건 축 헌 금 : 강비호, 권기식, 기금순, 박정선, 배창섭, 이덕순, 이동호, 이연수, 이영옥, 이윤진, 이종석, 이현주, 최군기, 최병철, 황경수					
▣ 이번 주 특별헌금 : 100주년 기념 기금 ▣ 다음 주 특별헌금 : 100주년 기념 기금					

교무금 자동이체 [평택신협 131-001-186736 또는 031-654-2702 예금주-평택성당]

안 내			
주 일 미 사	19:00(토요 저녁), 06:30(주일 새벽)	고해성사	매 미사 30분전
	10:30(교 중), 16:00(청소년)	환자영성체	매월 첫 금요일
평 일 미 사	월 06:30 화, 금 19:00 수, 목, 토 10:00	유아세례	분기별로 있습니다.
	매월 첫 금요일 19:00 미사 후 성체현시와 성체강복	집, 차량축복	반장님께 신청하세요.
	매월 첫 토요일 10:00 성모신심미사	혼인성사	3개월 전 사무실에 신청
청소 담당 구역 : 1월 3일(목) 비전1구 1월 8일(화) 비전2구			

주 임 신 부 : 한기석 마카리오	전 교 수 녀 : 조수남 아녜스
보 좌 신 부 :	이은숙 호스티아
총 회 장 : 이철순 테오필로	유 치 원 수 녀 : 한영미 글로리아
연 령 회 회 장 : 이승정 고스마 010-5215-9969	유 치 원 : 031)654-2703
본당 사무실 : 031)654-2702 FAX 031)654-2708	



포일성당

16031 의왕시 정우2길 8
☎ (031)425-1004 FAX(031)424-4557
e-mail : poil@casuwon.or.kr

주임신부 : 민영기 (요셉)
협력사제 : 류춘호 (빈첸시오)
총회장 : 정원돈 (안토니오)
수녀원 : 이관순 (마리아) 수녀
연령회장 : 황인학 (마카리오)
H · P 010-6345-1039
2018년 12월 23일 제099호

【 2018년 본당 복음화 실천방향 】

“전신자 재교육 신앙학교를 통하여 참 신앙 이룩하자”

교구장님
사목표어

“소통과 참여로 쇄신하는 수원교구!”
“신앙의 기쁨! 젊은이와 함께!”



성

탄

“지극히 높은 곳에서는 하느님께 영광 땅에서는
그분 마음에 드는 사람들에게 평화!” (루카 2, 14)

찬미예수님! 우리를 위해 오신 주님의 탄생을 진심으로 축하드리며, 한 해 동안
저희에게 베풀어 주신 크나큰 은총에 감사드립니다. 아기 예수님! 교우 여러분들과
본당의 봉사자 분들에게 건강과 은총 주십시오. 아기 예수님의 성탄의 기쁨을
우리 이웃들과 함께 나누며, 밝아오는 기해년 새해에도 포일공동체 가족들이
주님께 보다 더 가까이 다가갈 수 있도록 열심 한 기도와 신앙생활에 힘쓰게
해주소서. 2019년 교우님들의 가정에 주님의 은총과 축복이 가득하시길
기도드립니다. - 주임신부 민영기 요셉

- 본당 주임신부께서 감사의 마음으로 성탄선물 준비했습니다.

24일 성탄 밤 미사 후 떡 나눔 있음, 25일 성탄대축일 낮 미사 후 돼지국밥 잔치

신앙
학교

2단계 접수

2019년도 2단계 신앙학교 소개, 신청)

현재 접수현황 : 낮반 : 26명 / 밤반 19명

신청 : 교육분과장 강병수(라파엘라) ☎ 010-8730-5074

어린이 복사단 입단식



12/16
예물봉헌
감사합니다
최종선
이퀼라
원형란
체칠리아



{소외된 삶에서 감사하는 삶으로의 전환}나침반으로서의 감사 -영적독서

초월의 길을 가로질러 가면 진정한 자아로부터 소외되는 것을 극복하는 방법을 배울 수 있다. 가령 당신의 자아상이 자신감 없는 사람이라고 가정 해보자. 물론 당신이 얼마나 겁이 많은지를 인정하고 싶지 않을 것이다. 그래서 당신은 주변의 누군가 또는 어떤 것을 괜히 비난하는 경향이 있다. 많은 이들이 “나는 문제 없어. 다른 사람들이 나를 이렇게 만든거야”라고 말한다. 당신은 당신의 실패한 이유가 몹시 싫어하는 사람이나 불가능한 상황 때문이라고 스스로 말한다. 그리고 당신 내면의 목소리에 귀를 기울이기를 거부한다. 이런 상황이라면 당신은 지금 당신 스스로로부터, 그리고 하느님으로부터 소외되어 있는 것이다. 비록 지금 희망의 절정을 느끼고 있다고 하더라도, 혹은 좌절의 구렁이에 있다고 하더라도 이 소외는 변하지 않는다.

형성하는 신적 신비는 당신이 당신을 완전히 통제하고 있다는 완전한 착각으로부터 벗어나게 한다. 스스로 모든 것을 통제할 수 있다는 것을 내려 놓을 때 우리는 힘을 얻을 수 있다. 물론 초월 앞에서 “예”라고 대답하는 하인으로 살아가는 것이, 나 자신의 개인적인 일과 가정을 꾸리는 노력, 출세 가도를 달리는 노력을 포기하는 것이 아니다. 오히려 초형성된 삶은 삶의 기력을 증가시키고, 효율성을 높이고, 보다 깊은 차원에서 당신을 보살펴 준다. 이런 초형성의 삶은 감사함에서 시작한다.

감사함을 통한 초형성은 당신을 충실한 국민, 사회의 헌신적인 일원, 책임감 있는 고용주 또는 고용인이 되게 할 수 있다. 사회에서 벗어나 광야로 가게 하는 것이 아니라 사회의 참 구성원이 될 수 있게 한다. 이러한 힘을 드러내는 열쇠가 있다. 바로 비현실적이고, 자기를 소외시키는 몸과 정신적 차원의 인간적 기대들로부터 분리되는 것이다.

당신이 얼마나 많이 가졌든지, 물질은 당신 마음의 동요를 평정할 수 없다. 오직 내면 깊은 곳의 초형성만이 당신으로 하여금 주위의 일상적인 것에서도 성스러움을 감지하고, 인내심을 갖고 따르게 하고, 새롭게 드러난 의미를 기다리도록 한다.

주일 밥상 차리기 운동

(룩가9,13)

매주 어르신들을 위하여 주님의 날 느락한 밥상을 마련합니다. 누구나 밥상 차리기 운동에 참여하실 수 있습니다. (1회 상차림 또는 단골봉헌 (쌀,반찬류,과일류 등)가능)

너희가 그들에게 먹을것을 주어라



사목회에서는 매주일 어르신들을 위한 식사를 준비하기로 하였습니다. 만남의 방에서 뷔페식으로 마련 됩니다. 혹시 상차림 봉헌을 원하시는 분은 사무실로 신청해 주시기 바랍니다. - 사목회장

봉헌 -감사합니다.

지난주- 정희영(안드레아) 사과

이번주 - 피앗(여성)복사단 일십만원, 박정대(데레사) 일십만원, 익명 삼만원, 익명 이만원, , 원경식(토마) 쌀 80kg, 수녀님 굴봉헌 -

2019년도 박용수 선교사의 신앙학교 2단계가 접수 중입니다. 교육분과장 강병수(라파엘라) ☎ 010-8730-5074

전입 교우님 환영합니다. (전입면담 수 금 오전 미사후)								
성명(본명)		지역	오신성당					
김병찬(바오로)		자이마태오 5	수원 평촌					
김현옥(마리아)		근린요셉 2	서울 성현동					
전출 교우님 안녕히 가십시오.								
김미자(아네스)		대림바오로 3	수원 평촌					
김지원(마리아)		대림바아로) 3	수원 비산동					
총 세대수 1,237세대 신자수 3,278명(12/17현재)								
금주의 재정 현황 12월10일 - 12월16일								
수 입		지 출						
교무금	9,600,000	선교비	2,920,000					
주일헌금	2,216,000	교육비	1,415,500					
특별헌금	1,147,270	후원금	1,000,000					
감사헌금	730,000	빈첸시오	225,000					
빈첸시오회	225,000	관리비	5,909,045					
성소후원금	60,000	급여	4,995,500					
미사예물	460,000	특별헌금	3,426,100					
합 계	14,438,270	합 계	19,891,145					
- 감사헌금 : 윤여옥(에드몬드) 팔만원, 정의석(베르나르도) 이십만원, 최순애(아네스) 오만원, 김현선(바울라) 일십만원, 장완(다니엘) 이십만원, 김동원(루치오) 일십만원								
교리현황“청소년은 우리의 미래입니다.”								
초 등 부	학년	유치	1	2	3	4	5	6
	교적	24	24	27	26	18	23	32
	출석	5	4	8	14	2	5	5
	중등부			고등부		청년	합계	
학년	1	2	3	1	2	20/39		
교적	15	21	26	17	20	(868)		273
출석						55		
성령기도회 안내 : 매주 화요일 저녁미사 후								
일시		주제			강사			
12월 04일		은혜의 밤			주임신부님			
12월 11일		말씀과 안수			주임신부님			
12월 18일		체험당나누기			송년회			
12월 25일		성탄 대축일 기도회 쉽니다						

◎ (단체등록) 그동안 많은 변동으로 연락처가 바뀌어 졌습니다. 남, 여 소공동체, 각 분과, 평단협 산하 모든 단체는 간부님들의 명단과 연락처, 회합시간을 12월20일까지 사무실에 제출하여 주시면 고맙겠습니다.

◎2018년 교무금납부 및 18년 교무금책정 연말정산 소득공제용 기부금 납부 신청
2019년도 신자의 의무인 교무금 책정과 납부에 성실한 참여를 바랍니다.

신청서 대신 개인정보 이용 동의서"를 작성하여 제출하여 주십시오. 양식은 사무실에 준비되어 있습니다.(신청 다음날부터 사용가능합니다.)

◎ 2018년 중고등부 성탄 다솜제 실시
일시 : 12월23일 16:30~20:30 포일성당

◎ 공영주차장을 사용의 건
의왕시와 협의 중입니다. 협의 기간 동안 주일 10시부터 오후1시까지 사용하실 수 있습니다. 12월25일(성탄대축일)과 1월1일(천주의 성모 마리아대축일)도 사용하기로 하였습니다.

◎ 주님성탄대축일, 천주의 성모마리아 대축일미사 시간안내

주님 성탄 대축일		
12,24 (월)	저녁 21:00	주님 성탄대축일 밤 미사 (새벽미사 없음)
12,25 (화)	오전 11:00	주님 성탄 대축일 미사 (가정합동미사) 저녁미사 없음
천주의 성모마리아 대축일		
12,31	저녁 21:00	송년미사
01.01 (화)	오전 11:00	천주의 성모마리아 대축일 (새해 가정 합동 미사) 저녁미사 없음

- 온 가족이 함께 성탄 대축일과 천주의 성모 마리아 대축일 가정합동미사에 참여합니다.
- 12/24(월) 성탄 밤 미사에는 구유예물과 초, 성탄대축일 헌금이 있겠습니다.
- 1월1일(월) 천주의 성모마리아 대축일 새해 가정합동미사와 헌금 봉헌됩니다.

【 “교우와 거래합니다” 주보에 게재할 광고를 접수 받습니다 - 신청순】

바른몸 한의원

전/문/과/목

체형교정/ 비염 축농증 중이염/ 스포츠 손상
교통사고 후유증/ 비수술 디스크
의왕시 포일로 43 대림프라자 202호(국민은행 옆)
☎031-360-8575(바로치료), FAX 070-8250-7585
한 의사 원장 국윤욱(스테파노)

Queens Henna

퀸.즈.헤.나

천연100% “퀸즈헤나” 염색으로
내 머리에 에너지를 듬뿍!!

031-426-8997 / 010-2390-4799

원장 박선아(프란체스카)

안양시 동안구 평촌동 138-6 302호(서울안과 옆건물 콩카페 3층)

법무사 박상용 (법원공무원34년)

부동산등기(설정, 이전, 상속, 증여), 민사소액재판,
지급명령, 법원등기, 가압류/가처분, 경매, 기타
법원업무

사무실겸 자택 : 의왕시 내손로 13 포일자이 아파트
110동 1801호, ☎ 031-346-8584

박상용(베나시오) 010-3382-8509

강정미 (에밀리아나) 010-2226-8509



벽지 · 장판

시공전문 / 할인매장

저렴하고 깔끔하게 책임 시공합니다.

의왕시 내손중앙로 72

425-3586/010-8784-3586

박종빈 시몬

UP^UDOWN 업앤다운

중고차매매상담

대표 정광민(바오로) 이유라(헬레나)

010-7933-7953

후블 장례서비스 개장

(이장, 납골 장지상담)

24시간 무료상담 회원가입 없이

장례가능 전국서비스 지원

☎ 010-2380-4331(내손동 거주)

장례관리사 서한석(스테파노)

CLUB MONACO

남성 캐주얼

평촌 롯데백화점 4층

☎ 031) 8086 - 9463

정현민(바오로) 매니저

수제 식빵 전문점

LEE'S BREAD

유기농 밀가루와 유기농 우유를 사용하고 있습니다.

- 오전 8시 30분 오픈

- 주말은 휴무입니다

내손동 포일자이 1단지 후문 (꿈나무 유치원 옆)

이 동영(에드워드), 우은미(헬레나)

☎ 031)381-1921

◎ 2018년도 교무금(십일조) 봉헌과 2019년도 책정 에 대하여

얼마 남지 않은 한해를 마무리하며 하느님께 받은 은혜에 감사하는 마음으로 그동안 소홀했던 2018년도 교무금을 납부와 2019년도 교무금 책정에 적극참여 합시다.

신자들은 누구나 교회의 일원으로서 교회가 잘 유지 될 수 있도록 물질적인 유지비를 부담해야 합니다. 이를 교무금이라 하는데 교무금은 교회유지와 발전을 위하여 선교사업, 각종 사회복지 기금, 성직자 수도자, 사목 활동비, 직원들의 생활 유지비로 쓰여 지고, 일정 액은 교구로 보내져서 교회내의 여러 분야와 사회적인 분야에 쓰여집니다. 따라서 신자들이 봉헌하는 교무금은 교회유지를 위해서는 절대적으로 필요한 것입니다.

이스라엘 백성들이 첫 수확을 먼저 주님께 바쳤듯이 자기 스스로 최선을 다하여 최고의 것을 먼저 하느님께 바치고, 싶은 마음의 표현이어야 할 것입니다.

▣ 본당 환우 건강을 위하여 기도합니다.

기도 중에 기억해주세요!!	
주공6<김옥화(안나)> / 주공6<김정희(세실리아)>	
사창리<김수금(요셉)> / 사창리<한정순(베네딕다)>	
사창리<김민분(로사)> / 송산리<김유순(마리아)>	
신왕리<서성윤(토마스)> / 풍림<이인숙(골롬바)>	
길성리<서춘화(마리아)> / 용소리<현재분(마리아)>	
화성<김용희(모니카)> / 화성<유광림(요한)>	
우미린<양덕석(바오로)> / 일신<김숙진(마리아)>	

※ 기도가 필요하신 분은 사무실로 연락바랍니다.

▣ 봉사자교육 식사순번 안내

일 자	구 역
1 월	신왕리 · 우미
2 월	휴가

▣ 성당 주변마트 포인트 적립 안내

- 포인트 적립으로 주위의 불우이웃을 도움시다!!
 - 경남마트 : 4120(2지 구 상 가 내) 추가
 - 발안 하나로마트 : 항남성당 또는 7979번
 - 발안 제로마트 : 항남성당 또는 3000번
 - 항남 아울렛마트 : 항남성당
 - 현대그린마트 : 항남성당(항남소방서뒤)
 - 항남마트 : 항남성당,3539512 (항남힐링스파 옆)
- 후원계좌 : 입금시 봉헌인의 성명기재
<계좌번호 : 신한 131-017-547225>천주교항남성당

▣ 제대 꽃봉헌 안내

- 제대꽃을 봉헌하실 분은 사무실에 신청바랍니다

▣ 각 단체별 회합 안내

단 체 명	일 시	장 소
연령회	12월23일(주일)	용기
상임위	12월28일(금)	집무실
전례위	12월31일(월)	의견
본당 봉사자 (구.반장)	1월6일(주일)	다목적관
요셉회	1월6일(주일)	용기

▣ 전입교우 안내

※ 전입자분들은 교적을 정리 및 확인하여 주시고 집 · 상가 · 차 축복은 사무실로 신청하여 주시기 바랍니다.

※ 전입 면담은 매주 첫주 주일 교중미사 후 있습니다.

▣ 12월 16일 주일미사 참례현황

신자수	15:00 어린이	19:30 일반	09:00 일반	11:00 교중	계(%)
1,700	52	63	155	243	513(30)

▣ 전례 및 청소구역

일 자	전례 및 대성당	1층 및 외부 화장실
12월23일	풍림	수직리
12월30일	ME	ME

※ 1층 청소는 외부 분리수거함까지 청소바랍니다.

▣ 우리들의정성(12/10~12/16)고맙습니다!!

- 십일조(교무금) : 7,910,000원
- 주일헌금 : 1,256,300(1차) / 609,100(2차)
- 건축헌금 : 서금자(5만원), 백승모(5만원)
차윤선(100만원), 김유순(3만원)
익명(3만원)
- 감사헌금 : 김영식(70만원), 방재완(70만원),
주영은(10만원), 최돈(5만원)

※ 감사헌금 봉헌시 교무금통장 꼭 지참하시기 바랍니다.

▣ 교구부채상환을 위한 봉헌실적

- 교구부채(2018년 12월 현재) : ---45,750만원
- 주간 및 누계실적 : -----1,970만원
- 부채잔액 : -----43,780만원

※ 계좌입금시 봉헌인의 성명이 기재되어야 합니다.

<계좌번호 : 신한 131-017-225108>천주교항남성당

■ 전입오신 교우

	성명·세례명	구역·반
1	이성인 레오	경남13 · 1반
2	정민 레오	호반5 · 1반

구역장 반장님들은 전입세대가 신부님과 면담할 수 있도록 인도해주시기 바랍니다.

■ 전출가신 교우

	성명·세례명	구역	전출본당
1			

■ 소공동체 모임 소식

날짜	시간	모임	구역	장소

■ 단체별 소식

단체	소식	장소	일정

◎ 미사봉헌

-미사봉헌 하실 분들은 늦어도 하루 전까지 직접 오셔서 신청하시기 바랍니다.

◎ 교리실 사용 안내

-교리실 사용 후에는 냉난방기 및 전등을 끄고 정리정돈 후 나가시기 바랍니다.

■ 감사헌금(12월10일~12월16일) (단위:원)

성명·세례명	감사헌금	성명·세례명	감사헌금
정경수시몬	100,000	익명	500,000
전병구아가비토	60,000	조상연안드레아	200,000
김유순마리아	100,000	김현주유크스티나	200,000

■ 재정현황(12월10일~12월16일) (단위:원)

수입		지출	
예수금	198,940	예수금	198,940
미사예물	390,000	교구차입금	200,000,000
교무금	9,130,000	단체보조비	500,000
주일헌금	2,849,700	사제성무활동비	750,000
특별봉헌금	774,000	청소년행사지원비	293,900
감사헌금	1,160,000	후원금	660,000
건축헌금	1,990,000	급여	4,546,210
성소후원금	60,000	국민연금	157,140
		복리후생비	317,510
		도서인쇄비	56,000
		소모품비	137,500
		수도광열비	1,013,010
		차량유지비	150,000
		임차료	110,000
		특별헌금	755,000
합계	16,552,640	합계	209,645,210

■ 건축헌금(12월10일~12월16일) (단위:원)

성명·세례명	건축헌금	성명·세례명	건축헌금
정경수시몬	100,000	이순례리나	200,000
익명	50,000	권오신	50,000
익명	300,000	이민규	50,000
안신향헬레나	280,000	정춘자아네스	60,000
이현그레고리오	100,000	신동윤바오로	300,000
김화섭안드레아	50,000	신선영세실리아	60,000
이태규라파엘	40,000	김용진베네딕토	100,000
이정우요한	200,000	익명	50,000

【성 가】

입당	봉헌	성체	파견
94	221, 212	164, 178	89

“은 마음을 다해..
어르신들을 모십니다.”

가온주간보호센터

흥덕1로 79번길(이마트 옆)
박신영 루이즈 010-5638-3835

테마 공인증개사

화성시 송산그린시티 토지, 전원주택, 주말농장
고차원의 재테크를 원하십니까?
개미처럼 버는 건 한계가 있습니다.
빠르고 정확한 정보입수, 발빠르고 지혜로운
투자만이 성공의 지름길! 그 길을 위하여
고객님께 최선의 도움이 되어드리겠습니다!
길정필 임마누엘 T. 010-9080-5000

<셔틀버스 시간표>

■ 흥덕 주노선

경유지	정류소	1호차(1회)	2호차(1회)	1호차(2회)	2호차(2회)	귀가
10단지	마트앞	09:28	09:38	09:53	10:03	11:45 11:50 12:05 12:10 (4회)
11단지	정문앞	09:29	09:39	09:54	10:04	
8,9단지	8단지정문	09:30	09:40	09:55	10:05	
6,7단지	6단지후문	09:31	09:41	09:56	10:06	
5단지농민마트	맞은편	09:32	09:42	09:57	10:07	
광교22,23단지	22단지정문	09:33	09:43	09:58	10:08	
광교21단지	정문	09:34	09:44	09:59	10:09	
광교20단지	정류장	09:36	09:46	10:01	10:11	
휴먼시아1	정문앞	09:37	09:47	10:02	10:12	
	후문정류장	09:38	09:48	10:03	10:13	
4단지	정류장	09:39	09:49	10:04	10:14	
3단지	정문앞	09:40	09:50	10:05	10:15	
이마트	맞은편	09:41	09:51	10:06	10:16	
성당도착		09:45	09:55	10:10	10:20	

■ 영빌, 신동아 노선

경유지	정류소	1차	2차	3차	귀가
영빌·세종	영빌마트앞	09:30	09:50	10:10	1차 11:45 2차 12:05
신동아	버스정류장	09:35	09:55	10:15	
성당도착		09:40	10:00	10:20	

연세미소누리 치과

평일 : AM10시~PM7시 토 : AM10시~PM2시
야간진료 : 목요일PM8시까지
치아교정 임플란트 심미보철 소아치과 치아미백
**흥덕이마트 대각선으로 건너편,
배스킨라빈스 건물 4층**
원장 : 문제상(다미아노)
교우분 특별우대 T.215-2875

맞춤정장 살로토 수원

결혼예복(턱시도 겸용) 및 혼주복,
남,녀 일반정장/셔츠/코트 맞춤,
수제화, 연미복 맞춤
(신자 및 성당예식시 커플셔츠제작)
TEL: 070-8836-8787
최재한(안드레아), 최정현(안젤로)
영통구 권선로 882번길 37 1층
(이마트 트레이더스 옆 신동카페거리 내)



훈영재 학원

* 초·중 수학/영어 전문학원
* 팩토수학교실(창의사고력 1등)
모든 사고력수업 원장 직강
* 천재교육 GGE영어
매일1시간씩 1:1 맞춤학습
흥덕이마트 뒷편 농협건물 6층
원장 이재훈 대건안드레아
T. 031-212-6999/ www.youngjae.kr

아침찬 (반찬배달)

매일 다른 국과 반찬으로 매일 아침
집 앞까지 배달해드립니다.
국1종+반찬3종(2.5인)
1회 = 13,000원
010-7548-1388
정 용 운 (요한)