

미 사 시 간
 평 일 월 새벽 6:00
 화 · 목 저녁 19:00
 수 · 금 오전 10:00
 토요일 오후 5시 (청소년미사)
 주 일 오전 10:30 (교중미사)
 저녁 19:00



가남성당

성 정하상 바오로

E-mail: ganam@casuwon.or.kr

주임신부 : 고상 우(스테파노)
 총 회 장: 최성집(루카)
 수녀원 ☎ 882-3330
 사무실 ☎ 882-1103
 F A X ☎ 883-5816
 연려회장 010-3229-2973
 김형식 (루키아노)



초 영 성 체

일 시 : 11월 17일(토) 청소년 미사
 열심히 배우고 준비한 어린이들을 위하여
 많은 기도와 격려바랍니다.

♣ 추수 감사 미사

- * 일 시: 11월 18일(주일) 교중 미사
- ※ 추수한 농산물과 추수 감사예물 봉헌 받습니다.

♣ 예비신자 교리반 등록은 11월 18일(주일)까지 가능합니다.

♣ 은빛여정 종강식

- * 일 시: 11월 23일(금) 미사 중

♣ 수녀님 피정

- * 일 시: 11월 23일(금) ~ 12월 2일(주일)
- ※ 수녀님을 위해 기도 부탁드립니다.

♣ 교구 성경특강

- * 주 제: 복음 선교의 모범인 바오로 사도
- * 강 사: 이승환 신부님(능평 본당 주임)
- * 일 시: 11월 27일(화) 10:00 ~ 16:00
- * 장 소: 본당 성요한 성당
- * 참가비: 7,000원(중식별도)

♣ 꾸리아 연차 총 친목회

- * 일 시: 12월 2일(주일) 교중 미사 후
- * 장 소: 교육관

♣ 희망나눔 대림저금통 가져가시고 즐거운 불면 24 운동에 적극적으로 동참해 주시기 바랍니다.

단체 모임 및 봉사 안내

♣ 모임

- * 꾸리아: 11월 18일(주일) 교중 미사 후
- * 울뜨레아모임: 11월 24일(토) 청소년 미사 후
- * 사목위원회의: 11월 27일(화) 저녁 7시 미사 후

♣ 주일학교 차량 봉사자

- * 11월 17일(토): 임천혁(루카)
- * 11월 24일(토): 권오학(라파엘)

♣ 주일 차량 봉사자

- * 11월 18일(주일): 심재석(스테파노)
- * 11월 25일(주일): 문영길(요한)

우리들의 정성

* 주일헌금	1,573,000
* 2차헌금	563,000
* 교무금	2,202,000
* 감사헌금	
익명	100,000
* 성소후원금	100,000

연중 제32주일 미사 봉헌 합계: 4,538,000

※ 봉헌해 주신 모든 분들께 감사드립니다.

전례봉사 및 성당미화 봉사지역 안내

월일	시간	미사해설	봉헌, 기도	성당미화 (오전 9시)
11/17	토요일 17:00	청소년	청소년	11월 17일 신해반
11/18	10:30	임천혁(스테파노)	이지홍, 박주영 은봉반	
	19:00	김세환(요한)		
11/24	토요일 17:00	청소년	청소년	11월 24일 삼군, 본두
11/25	10:30	장선현(리디아)	안희수, 박영옥 자석반	
	19:00	박여주(데레사)		

♣ 미사참례현황(총신자수 914 참례율 39.05%)

연중 제32주일	토요일	교중	주일저녁	합계
	92	201	64	357



천주교를 알고자 하시는 분은 이웃 천주교 신자들 또는 사무실에 문의하십시오.

미 사 시 간		 갈 곳 동 (성 바오로 성당) <18145> 경기도 오산시 경기대로 52-14(갈곳동)	주임신부 : 김일권 요한사도 총 회 장 : 이현석 발도로메오 사 무 실 : 377-0011 F A X : 377-0035 연령회장 : 박영호 필립보 (010-8345-0281)
주 일	07:00(새벽) 10:00(교중) 19:00(일반)		
평 일	06:00(월) 10:00(수, 금) 19:30(화, 목)		
(토) 주일 저녁	토-16:00(어린이) 19:00(중고등부)		

♣ 2차 헌금안내

11월18일	세계 가난한이들을 위한 주일
11월25일	사제양성후원금

♣ 교중미사 후 울뜨레야 회합이 있습니다.

♣ 신승철 F.하비에르 사제서품 안내

- * 일시 : 12월7일(금) 오후2시
- * 장소 : 정자동 주교좌 성당
- * 영적예물 : 12월2일까지 봉헌함에 넣어주세요
- * 물적예물 : 사무실 봉헌함에 넣어주세요

♣ 성탄 구역별 판공 안내

- * 구역별 판공 날짜가 게시판에 나와 있습니다.
- * 구역판공이 있는 날 저녁미사는 8시입니다.
- * 수, 금요일 오전10시 미사는 있습니다.
- * 판공예물 준비하시기 바랍니다.

♣ 오산지구 사제연수

- * 일시 : 11월19일(월)~21일(수)까지
- * 연수기간동안 미사가 없습니다.

♣ 어린이 첫영성체 예식

- * 일시 : 11월25일(주일) 교중미사 중

♣ 오산지구 초등부6학년 견진성사

- * 미사일시 : 12월8일(토) 오전10시30분
- * 장소 : 갈곳동성당
- * 대상 : 견진교육을 받은 초등부6학년
- * 교리 및 4시 어린이 미사는 없습니다.

♣ 본당 사회복지 지원금 대상자 신청

- * 기간 : 11월30일까지
- * 대상자 : 신자 및 비신자 가능
- * 본인 및 구역반장님 추천
- * 신청 : 사회복지분과장(010-5120-8521)

♣ 가정용 대림초 판매(성물방판매)

- * 가격 : 4개 1세트 10,000원

♣ 반주자 모집 * 연락처 : 010-9327-7666

♣ 수원교구 생명센터 후원미사

- * 일시 : 12월2일(주)

♣ 초등부 은총잔치(장소:갈곳동성당)

- * 일시 : 12월15일(토) 12시
- * 준비물 : 은총표, 시장가방(비닐봉지), 미사도구

♣ 금주의 전입가정을 환영합니다.

세대주	전본당	구역반	가족
장달수 토비트	의정부 삼산동	힐스테이트-2	4

♣ 미사 참석 현황

☆ 총신자수 2,994(행불제외)

평일	10/29월	10/30월	10/31수	11/1목	11/2금	계
	38	70	82	94	147	431
주일	어린이	특전	오전교중	저녁	계	참여율
11/4	76	122	449	135	782	26.11

♣ 전례, 청소, 주차관리 안내

미사시간(청소)	11월11일	11월18일
(토)저녁주일 19시	중고등부	중고등부
오전 7시(식당)	원동,한주구역	진위,한일
교중10시(대성당)	태영건영구역	성은,대림1
저녁7시(와장실, 계단, 유아실)	푸르지오,대원	대림2구역
(남)와장실	대림3구역	자이2구역
성은리자랑봉사	김기현 알베르토	김민수 베드로
주 차 관 리	바오로회	

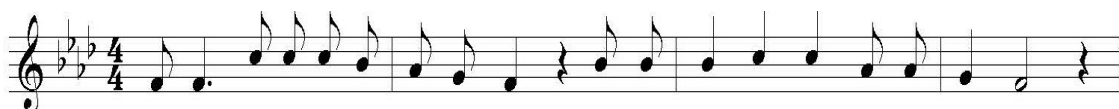

주 님 저를지켜 주소서 당 신 께 피 신 하 나 이 다

천주교를 알고자 하시는 분은 본당 신부님 또는 사무실에 문의하십시오. 친절히 안내하여 드리겠습니다.

주임신부 김유근 테오필로 수녀원 임안젤라 박 안나 ☎ 418-3400 사무실 ☎ 418-8300 유치원 ☎ 418-8311 총회장 백윤기 알로이시오 010-5201-3277 연령회장 황선옥 막달레나 010-4039-0722	(성녀 소화데레사) 감골성당 성당 부설 데레사 유치원 (우) 15630 안산시 상록구 사2동 장화2길 44	✦ 미 사 시 간 ✦ 평 일 : 월 오전 6:30 화 . 목 오후 7:30 수 . 금 오전 10:00 첫 토 : 오전 10:00(성모신심) 토요일 : 오후 3:00(어린이미사) 오후 7:00(학생미사) 주 일 : 오전 9:00 오전 11:00(교중미사) 오후 7:00(청년미사)
--	---	--

장소	성전A	성전B	3층A	3층B	1층A	1층B	지하A	지하B
날짜	성가대석 제외한 성전	성가대석 유아실 양쪽복도	화장실 화장실쪽계단	복도, 엘리베이터 쪽계단	휴게실 만남의 방 성체조배설	남.여화장실 로비(복도)	지하강당	복도, 배란다 갈레세탁
11/17	선경1	선경2	신우	신우	요진	요진	현대1	현대1
11/24	현대1	선경1	선경2	신우	신우	요진	요진	현대1

※ 각 회합실은 사용한 단체가 사용직후 깨끗이 청소 하시기 바랍니다.

◆ 구역방문 미사 안내

- 11월23일(금) 오후8시: 신우구역
- 12월07일(금) 오후8시: 초당1구역

◆ 사랑의 김장 담그기

- 일시: 11. 24(토)~25(일) 주관: 빈첸시오회
- 어려운 이웃들에게 따뜻한 마음을 나누는 김장 행사에 함께 하여주시기 바랍니다.
- 경제적 어려움을 겪는 이웃 추천 받습니다.

◆ 제52차 교구 성경특강

- 일시: 11. 27(화)10:00~16:00 / 분당성요한성당

◆ 2018년 대림특강

- 일시: 12. 8(토) 20:00시 (저녁미사후)
- 강사: 김의태 베네딕토 신부님
(수원가톨릭대학교 교수)
- 주제: 생활속의 교회법(대림.성탄시기를 중심으로)

◆ 교무금 책정안내

- 12월분 교무금 봉헌하실 때 내년도(2019년) 교무금을 새로 책정해주시기 바랍니다.
- 교무금 봉헌은 모든 신자의 의무입니다.

◆ 전례분과: 11. 20(화) 저녁미사후

◆ 성소분과: 11. 22(목) 저녁미사후

◆ 유아세례: 12. 1(토) 오후4시

2019학년도 데레사유치원 유아모집

- ◆대상: 2013년생 ~ 2015년생
- ◆접수: 입학관리시스템 '처음학교로'
www.go-firstschool.go.kr PC사용이 불편하거나 인증서가 없으신 경우에는 언제나 유치원 현장 접수가 가능.
- ◆일반모집 - 11. 21(수) 09~11. 26(월)19시 까지
일반가정 및 가톨릭신자 가정
- ◆교육설명회 - 11월 20일(화) 10시 30분
11월 24일(토) 10시 30분
- ◆전화 418-8311 FAX 418-8313

2018년 "신앙의 기쁨! 젊은이와 함께!"

1. 주일미사는 물론 평일미사에도 열심히 참여합시다. (목표: 주일미사33%, 평일미사 평균120명)
2. 본당 소공동체에 소속되지 않는 교우는 없습니다. 소공동체 활동에 적극 참여합시다.
(반모임, 본당청소 등등)
3. 성경말씀을 가까이 두고 읽고(쓰고), 기도하며 실천합시다.
- 본당신부 -

◆ 본당 제단체장님은 2019년 단체예산·계획서를 작성하시어 11월25일까지 제출해주시기 바랍니다.

◆ 전입교우님 환영합니다. (전입면담: 주일 9시미사후)

이은하(체칠리아)외2명 현대1-3

◆ 전출가신 교우

김주영(요아킴)외2명 (기타구역◇초지동)

◆ 전례, 커피 봉사

	전례봉사	커피봉사
11/18(일)	요진	요진
11/25(일)	현대1	요진

◆ 평일미사와 주일미사 참례율

기간	월	화	수	목	금	평균	주일(11/11)
11/5-11	61	88	94	87	113	89	673(31%)

◆ 특별헌금: 부채상환

다음주: 부채상환

◆ 교우 여러분의 봉헌에 감사드립니다.

교 무 금:	6,210,000	주일헌금:	2,178,000
특별헌금:	1,017,500	감사헌금:	20,000
후 원 금:	300,000		
주간합계(11/05-11/11): 9,725,500			

교 무 금:	우리 1005-400-905514	천주교수원교구
성 소 후 원:	농협 355-0007-3345-93	천주교수원교구
엠마우스후원:	농협 355-0007-3353-63	천주교수원교구
빈첸시오후원:	농협 355-0007-3344-53	천주교수원교구



천주교를 알고자 하시는 분은 이웃 천주교 신자들 또는 사무실에 문의하십시오.



고등동성당

(노동자의 모범이신 성요셉)

수원시 팔달구 고화로 22, FAX 0303-0944-9933

주임신부 : 김길민
(크리스토폴)
사무실 : 244 - 9933
수녀원 : 244 - 9936
유치원 : 244 - 9935
연령회 : 010-2448-0237

① 대림 저금통 배부

교구 사회복음화국은 대림시기를 맞이하여 '즐거운 불편 24운동'을 통한 '생명지원 및 해외원조사업 기금 모금운동'을 실시하고 있습니다. '희망나눔 대림저금통' 뒷면을 참조하시어 불편하지만 대림시기동안 즐겁게 실천할 수 있도록 많은 분들이 함께 참여 해주시기 바랍니다.

-봉헌일 : 2019년 1월 20일(주일)

② 받아들이는 예식

- 일시 : 11월25일(주일) 10:30
- 2018년 8월 예비신자 교리반

③ 꾸리아 연차 총 친목회

- 일시 : 12월 2일(주일) 13:00
- 장소 : 지하 강당(점심제공)

④ 요셉 대학 종강미사

- 일시 : 12월 6일(목) 10:00

⑤ 교회법위원회 2018년 심포지엄

'한국 천주교 사목지침서' 개정 작업을 위한 2018년 심포지엄 개최

- 일시 : 11월21일(수) 14:00~17:30
- 장소 : 한국천주교중앙협의회 4층 강당 (서울 중곡동 소재)
- 주제 : '대세와 임종세례, 보충 예식의 타당성에 대한 고찰'
- 발표 : 김길민 크리스토폴 신부

⑥ 수원교구 성령기도회

- 일시 : 11월30일(금) 20:00 ~ 24:00
- 장소 : 고등동성당 1층

⑦ 주간일정

11/22(목)~23(금)	소공동체 피정
11월25일(주일)	가정주일, 합동연도
11월28일(수)	사목회
11월30일(금)	병자영성체

⑧ 미사 안내 봉사 Pr.

11월18일 구세주의 어머니, 창조주의 어머니(2층)

11월25일 하늘의 문, 자비의 모후(2층)

⑨ 화비 수납

성소후원 화비 수납	11월 18일(주일) 미사전후 신협 131008-195142 천주교유지
연령화비	11월 18일(주일) 미사전후 신협 131013-068050 천주교유지

☞ 미사시간 안내

주일	토	11/24				
		-청소년 통합미사 없습니다. 12/1 17:00 (교리 16:00) -성인미사 19:30				
	일	06:30, 10:30(교중), 16:00(영어)				
평일	월(19)	화(20)	수(21)	목(22)	금(23)	
	06:30	19:30	06:30	06:30	없음	

☞매월 마지막 주일은 가정주일입니다.

☞심포지엄 참석 관계로 11/21(수) 06:30미사, 11/22(목) 06:30미사, 11/23(금)미사없음으로 변경됩니다.

☞ 우리의 정성

교무금(11/7~11/13)	4,780,000원
주일헌금	1,708,000원
특별헌금(평신도주일)	769,000원



주 님 - 저를 지켜 주 소 서. 당신께 피신하 나 - 이 다.

회합실 사용 후에 정리정돈과 청소를 생활화 합시다.

미사	주일	06:30, 11:00(교중)	
	평일	월 06:30 화,목 19:30 수,금 10:00	
	토요일	16:00(어린이 미사)	
	토요일	19:30(중·고 청년)	
고해성사 : 매 미사 30분전 병자 영성체 : 매월 첫째 목요일 유아세례 : 1.4.7.10월 셋째 토요일			
예빈신자 교리	주일 반	오전 9시30분	

성프란치스코 하비에르



고색동 천주교회

16650 수원시 권선구 고색동 376-5

주 임 신 부 : 정성진(요한세례자)
295-3132

전 교 수 녀 : 박 보 나
홍 크 리 스티 나
295-3133

총 회 장 : 송춘섭(프란치스코)
010-8919-9450

연 령 회 장 : 박상현(바오로)
010-5318-5073

사 무 실 : 295-3134

◆건진교리 특강 일정 안내

본당 사정상 올해의 건진성사는 12월9일(주일)

매교동성당에서 10시 30분에 거행됩니다.

건진교리 이수자에 한하여 올해 건진성사를 받기 원하시는 분들은 오늘부터 건진교리 특강에 참여하시면 됩니다.

오늘부터 매 주일 교중미사 후 12시 40분 시작

-교리장소:지하강당(3회)

◆평일미사 및 전례전담 신부님

이창영 굴리엘모신부님 (미리내 천주성삼 수도회)

손님 신부님을 위하여 기도 바랍니다.감사드립니다.

◆헌화회 회원 모집 및 총회

-11월18일(주일) 교중미사 후 교리실

◆구리아 월례회의:11월23일(금) 20:00

◆사목회 상임위원회의:11월24일(토) 20:30

◆울프레야 월례회의:11월25일(주일)교중미사 후

◆성모신심미사:12월1일(토) 10:00

◆소공동체 봉사자 월례모임

12월2일(주일) 1층 큰 교리실

◆병자 영성체:12월6일(목) 10:30부터

◆성시간:12월6일(목) 저녁미사와 함께

◆대림초를 판매 합니다(4개 8,000원)

◆성탄 판공 안내

-장소:성당 고해소

(판공시간 중 2019년 교무금 신입서 제출요망)

-구역판공성사 오후7시~7시 50분. 8시미사

미사 후 직장인 판공성사로 9시에 마침.

판공일시	해당지역
11월29일(목)	새터(태산1.2.3구역)
12월4일(화)	새터(고색6.상우연안구역)
12월6일(목)	작은말(고색3.4.5구역)
12월11일(화)	작은말(거산.대원구역)
12월13일(목)	큰말(고색1.2.우림구역)
12월18일(화)	큰말(대한1.2구역)

◆이번주 목주기도 합계:8,035단(누계:109,898단)

◆지난주 주일미사 참여:참여 인원수:506명(31.3%)

◆본당 전입을 축하 드립니다.

(구역장은 전입 가정초 전달해 주시고 전입가정을 교중미사에 소개할 수 있도록 인도 바라고 따듯이 맞이 해 주시기 바랍니다)

-성전복(베드로)가정:고색3구역

-노정선(가타리나):태산2구역

◆감사헌금(감사합니다)

윤종열(바오로) 100,000 성전복(베드로) 50,000

◆우리들의 정성

-교무금:3,515,000원 -주일헌금:614,000원

◆지역별 주일미사 안내 및 청소

-고색6.상우연안구역:11월18일

-고색1.2.우림구역:11월25일

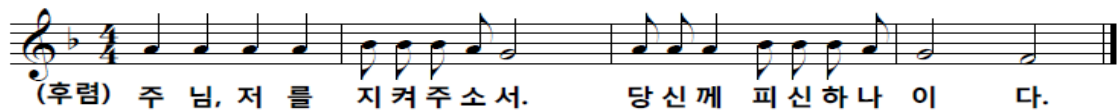

오늘의 성가 입당 : 403 봉헌 : 218,221 성체 : 151,169,515 파견: 521

교우와 거래합시다!	B·B·Q 고색행복점 세상에서 제일 맛있는 건강한 치킨 293-6446 조형섭(실베스텔) 이규희(마리아)	신명약국 (신병원 옆) 여러분의 건강을 지켜 드립니다. 병원처방/조제전문 296-2252 약사:이명옥(요안나)	교우와 거래합시다!	고색 소머리 국밥 (성당 옆) 남재희(바오로) 김나영(스텔라) 김영태(안드레아) 278-2129(성당 옆)
---------------	--	--	---------------	---

천주교를 알고자 하시는 분은 사무실에 문의하십시오.

미 사 시 간		<div><h1>고 잔 성 당</h1><h2>성 티 모 테 오</h2><p>(425-805)안산시 단원구 예술대학로89 안산스포츠타3층(고잔동) FAX 483-4467 http://cafe.daum.net/ansan-gojan Email: gojan@casuwon.or.kr</p></div>	주임신부:현정수(요한사도) 총 회 장:김대성(스테파노) 010-6326-8263 연령회장:조원국(바르나바) 010-8271-7563 사 무 실 :031) 483-4466
평일	06:00(월) 19:30(화,목) 10:00(수) 06:00(금)		
토	10:00(평일) 19:30(성인)		
주일	06:00(성인) 10:00(교중) 16:30(청소년, 청년) 21:00(공동체)		
▶성시간: 매월 첫(목) 19시30분 미사후			
▶성모신심: 매월 첫째(토) 10:00			

머리는 차갑게, 가슴은 뜨겁게 모든 것이 은총이어라! 하느님 감사합니다.

[종교와 신앙은 '방향'입니다. 2030년도... 그리고 그 넘어를 바라보며...]

이용훈 마티아 주교님의 방문을 환영합니다. 고잔성당 일동

❖ Story (2018 본당 사목목표: 미래를 향하여 나아가는 젊은교회가 되자!!!)

수원교구 설립 (1963.10.7) 20132일	고잔성당 설립 (1999.1.26) 7237일	제4대교구주교서품 (2003.5.14) 5668일	세월호의 아픔 (2014.4.16) 1678일	제7대고잔성당발령 (2016.6.21.) 881일
				

❖ 평신도들의 회년을 마치며 (2017.11.19.~2018.11.11.)

중심상임위 (대구-대전)	1020상임위 (꿈보비아)	1020-3040상임위 (전신자식사)	3040상임위 (제주)
			

❖ 일반적 본당 소식

1. [중기목표] 2018. 12.25.(화) D-43

• 목주기도의 탑: 375,590단(금주 9,790단) / 발전기금: 300,568,723원(금주 45만원) (신협. 고잔성당. 172-037-670011)

2. 성가정상 순례가정(4th): 김영임(로무알다)가정(7구역)

3. 2018 봉사자의 날: 11월 29일(목) - 19:00미사 후 식사(부페)있습니다. 참여신청(사무실)

4. 2019학년도 와동성당 성모유치원 원아모집(문의 031-482-2005)



곤지암 성당

(聖 이문우 요한)

경기도 광주시 곤지암읍 경충대로
543번길 19

주임신부 : 김 영 훈 (요 셉)
총 회 장 : 이 종 천 (토마스)
010-8312-8975

사 무 실 : 031) 769-7997
FAX : 031) 769-7998

미 사 시 간 안 내						예비신자 교리 안내	유아 세례성사	
평 일	월	10:00	토	10:30	(첫 주)성모 신심미사	성인 주일반 09 : 00	3,6,9,12월 마지막 토 17:00	
	화	19:30		19:30	저녁 주일 미사		병자 영성체	
	수	10:00	주일	10:30	교 중 미 사	성 시 간	매월 첫주 목요일 10:00	
	목	19:30		17:00	젊은이 미사		첫 목요일 미사 후	영적면담 및 축복예식
	금	10:00						매 미사 후

2018년 11월 18일 연중 제33주일

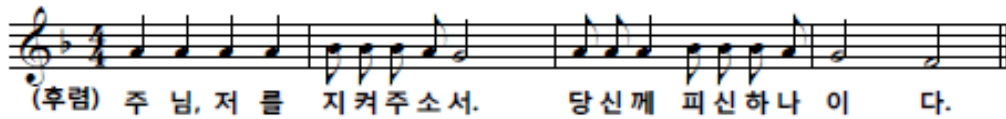

☑ 청소년 위원회

☞ 일 시 : 11월 18일(주일) 15:00 복음터

☑ 평단협 협의회

☞ 일 시 : 11월 22일(목) 저녁미사 후 복음터

☑ 사제정기 휴가

☞ 일 시 : 11월 19일(월) ~ 11월23일(금)
☞ 휴가기간 내 미사와 사무실 업무가 없습니다.

☑ 판공성사 일정 및 지역미사

☞ 일 시 : 11월 27일(화) ~ 11월30일(금)
☞ 미사 지역

11월 27일(화) 20:00 마태오 지역

곤지암, 삼주, 쌍용1차, 쌍용2차

11월 28일(수) 20:00 마르코 지역

코아루, 산이리, 대주, 벽산

11월 29일(목) 20:00 루 카 지역

먹방리, 수양리, LG

11월 30일(금) 20:00 요 한 지역

김스, 현진, 신대리, 삼리

지역성사시간은 19시:00부터입니다.

☞ 11월26일(월) 미사는 없습니다.

☑ 대림환 만들기 특강

☞ 접 수 : 11월25일 까지 10명~20명 사무실
☞ 금 액 : 15,000원 7,000원
12월1일 신심 미사 후 특강

곤지암 성당 11월 공동체 기도 지향

- ☞ 매 미사 30분 전에 공동으로
'시간전례'를 봉헌합니다.
- ☞ 22:00 공동기도 지향은 '화해' 입니다.
한마음으로 봉헌합니다.

♡ 우리 모두 함께 실천해요! ♡

- ♣ 교무금 자동이체 계좌번호입니다.
아래의 계좌번호로 입금 바랍니다.
농협 355-0053-4288-13
(천주교수원교구유지재단 곤지암성당)

☑ 본당 주일미사 참례 현황

전례 시기	참례율(%)
11/04 연중 제31주일	433명 (25.5%)
11/11 연중 제32주일	455명 (30.9%)

☑ 전례 및 청소 봉사구역 안내

구 분	이번 주 (11/17 ~ 11/18)	다음 주 (11/24 ~ 11/25)
전례, 청소 봉사구역	삼리	코아루
	주보봉사, 보편 지향기도	

☑ 우리들의 봉헌(11/5 ~ 11/11)

교 무 금	주 일 헌 금	평신도주일
2,560,000	1,791,000	326,000

✦예비자 교리 안내✦

「2019 부활반」
매주 주일 오전 9시30분
세례일 :
2019년 4월 부활대축일

「다음입교」
2019년 5월 예정

공도 성당

주보성인 : 성 김대건 안드레아

- ✦ 주임신부 : 이석재(바오로) 031-651-6668 ✦
- ✦ 총 회 장 : 김승철(안토니오) 010-7744-9414 ✦
- ✦ 연령회장 : 허 규(마태오) 010-6254-2291 ✦

✦미사 시간 안내✦

주 일 09:00(어린이)
11:00(교 중)
19:30(저 녁)
토요일 19:30(청소년)
평 일 06:00(월요일)
19:30(화·목)
10:00(수·금)
성시간 매달 첫목요일 오후8시

성 사 안 내

봉 성 체	2018년 11월28일(수) 오후1시부터	차량축복	사무실로 신청
유아세례	2018년 11월24일(토) 오후 5시	집 축 복	구역장 통하여 사무실로 신청
고해성사	미사 30분전	혼인성사	1개월 전 사무실에 신청

11/19(월)	11/20(화)	11/21(수)	11/22(목)	11/23(금)	11/24(토)	11/25(주일)
사도 10-12	사도 13-15	사도 16-18	사도 19-21	사도 22-25	사도 26-28	로마 1-5

✦ 신입복사단 착복식 안내

- 일시 : 11월 25일(주일) 교중 미사 중

✦ 대림 판공 성사 안내

- 대림 제1주일(12월2일)부터 미사 30분 전

✦ 2018년도 연말정산영수증 발급 안내

- 한 해를 마무리하며 2018년도 교무금을 정리합니다.
- 기부금 영수증은 **금년 12월30일(주일)까지** 본 당에 실제 납부한 금액만 포함되오니 착오 없으시기 바랍니다.
- 2018년도 교무금을 2019년1월1일 이후 봉헌하시면 2019년도 기부금으로 처리되오니 착오없이 주시기 바랍니다.
- 교무금 이체계좌로 납부하시는 분들은 **12월27일(목) 오전12시까지** 입금하시기 바랍니다.

✦ 2019년도 교무금 책정 및 납부 안내

- 11월은 교회력으로 마지막 달입니다. 하느님께 받은 은혜에 감사하는 마음으로 올해 교무금(12월까지)은 봉헌해 주시고, 새로 시작하는 2019년도 교무금을 책정하여 주시기 바랍니다

✦ 11월은 위령성월입니다. ✦

위령성월은 세상을 떠난 영혼들을 특별히 기억하며 기도하는 달입니다. 돌아가신 연령을 위해 기도하며 특히 아무도 기억하지 않는 연옥 영혼들을 위해 기도 바랍니다.

✦ 11월 유아 세례 (접수 : 사무실)

- 일시 : 11월 24일(토) 오후 5시

✦ 11월 병자 영성체 (접수:각 구역장)

- 일시 : 11월 28일(수) 오후 1시부터

✦ 교무금 납입계좌

- 신협 131-015-437013, 공도성당
- 계좌 이체 시 “세대주”이름으로 입금
- 교무금 책정을 정성껏 함께 해 주시기 바랍니다.

✦ 교무금 납부 현황

- 총 872세대 중 423(48.5%)세대 납부
- 2017년도 교무금 책정을 못하신 가정에서는 사무실 방문하시어 책정 및 납부하시기 바랍니다.

♥ 미사 전 성경통독 ♥

미사 20분전 성경을 읽습니다.
(성경 지참)

♥ 미사예물 봉헌 ♥

미사 하루 전까지 사무실에 접수하시기 바랍니다. (접수 : 사무실)



주님, 저를 지켜주소서. 당신께 피신하나이다

미사시간		<div style="text-align: center;">  <h1 style="margin: 0;">과 천</h1> </div> <p style="text-align: center;">〈성가정의 성 마리아와 성 요셉〉</p> <p style="text-align: center;">과천시 중앙로 275</p> <p style="text-align: center;">사무실 502-5643 수녀원 502-5642 팩 스 502-5605</p> <p style="text-align: center;">연령회장 : 010-3399-9745</p>	예비자	주일 : 09:00
토요특전	오후3시(어린이) 19:00(중.고등부)		교리	목 : 11:00
주일미사	07:00 10:30(교중) 16:30(청년) 19:30		유아세례	홀수 달 셋째주 토 16:00
평일미사	06:00 월. 수. 금		차 축복	수시로
	10:00 수. 목. 금. 토		집 축복	수시로
	19:30 화. 목		고해성사	매 미사 20분전



☪. 신임봉사자 명단

직책	이름(세례명)	직책	이름(세례명)
총회장	문광식(베드로)	총무	유인권(마태오)
재정회장	오수전(젤마노)	재정부회장	김상겸(루카)
청소년회장	김형준(베네딕도)	청소년부회장	최영림(골롬바)
평단협의회장	강성철(아오스딩)	평단협부회장	하상덕(바오로)
제분과회장	한정희(데레사)	제분과부회장	이순임(사비나)
소공동체회장	이애숙(소피아)	소공동체부회장	서경옥(데레사)
소공동체부회장	유환호(시몬)	가정분과장	김명옥(아녜스)
성소분과장	최영재(엘리사벳)	선교분과장	윤희철(프란치스코)
시설분과장	김승희(요셉)	전례분과장	정현주(아녜스)
사회복지분과장	노보영(마리아)	교육분과장	송성용(안드레아)

※ 신임봉사자에 대한 임명장 수여는 11월25일 교중미사 중에 있겠습니다.

☪. 인수인계 및 봉사자 첫모임

11월25일 교중미사후에 인수인계식이 있습니다. 전 임봉사자 분들과는 사무실에 비치되어 있는 인수인계서 양식을 이용하여 인수인계식에 참석해 주시기 바랍니다. 인수인계식 후에는 5개 위원회별 첫모임이 있으니 매월 월례회의에 참석하시는 봉사자 전원은 꼭 참석해 주십시오. 이번기회에 모든 제단체는 평단협에 소속하게 되었사오니 착오 없으시기 바랍니다. (청소년위원회에 소속되는 제단체는 제외됨)

☪. 성탄판공 일정 안내(18시30분~21시)

12/4(화)	중앙,청계지역	관문로 128, 701동~709동
12/6(목)	관악1,2지역	1001동~1112동
12/11(화)	문원지역	공원마을길, 문원동 115
12/13(목)	관문1,2지역	801동~812동
12/18(화)	부림지역	901동~917동, 부림11~40
12/20(목)	과천지역	과천동, 주암동 등

※ 일정상 참석이 어려우신 분들은 다른 지역 해당일이나 평일 및 주일미사 전에 성사보실 수 있으니 활용하시기 바랍니다.

☪. 군복무자 위문품 신청 접수 안내

청년회에서는 군 복무자를 위한 위문품을 보내드리고자 하오니 사무실에 11월 30일 까지 신청 해 주시기 바랍니다.

☪. 세례식 안내!

예비자교리반의 세례식 일정이 아래와 같이 실시되오니 참고하시고 준비하시기 바랍니다.

면 담 : 11월 18일(일) 11시30분

종합교리 : 12월 6일(목) ~ 8일(토) 20시

(※ 대·부모와의 만남 : 12월 8일(토) 20시30분)

세례식 : 12월 9일(일) 오전 09시

☪. 대림절 특강에 초대합니다.

대림절 특강이 아래와 같이 있사오니 적극적인 참석을 바랍니다.

일시 : 12월 14일(금) 오후8시 장소 : 과천성당

강사 : 김화태(제르바시오) 신부님

(교구사회복음화국장, 나자로미를 원장, 평택대리구장 역임)

☪. 기도 부탁드립니다!!

박혜경(엘리사벳), 박일수(요셉), 정호덕(프란치스코), 김옥순(마리아), 이영옥(젤마), 박남임(세실리아), 노선숙(로사리아), 최유만(레오나르도), 김정화(리디아), 김흥기(아퀼리노), 신부남(세실리아), 김민수(빈첸시오), 박경자(세베라)

☪. 정기 청소(매주1회) 담당구역 배정 안내

(~11/24) 4층-전례분과 3층-과천2,3구역

(~12/01) 4층-선교분과 3층-중앙4,5구역

※ 매주 토요일 10시 미사 후, 지하~2층은 변동 없음

☪. 전임교우 안내

강동엽(에바시오)	청계(4)지역2구역1반
안경연(바오로)	관문(5)지역4구역4반

☪. 미사봉사 안내

시간	11월18일	11월25일
07:00	부림3구역	과천2,3구역
10:30	부림4구역	중앙4구역
19:30	과천1구역	중앙5구역

☪. 감사합니다

교무금 : 16,040,000 특별헌금 : 6,302,410

감사 : 정 수산나(30), 이미자 데레사(10), 익명(1), 익명(4), 성당 옆 스타벅스(500)

예비자 교리 시간	 관악성당 주소: 경수대로 1140번길 24 우) 430-012 E-mail : gwanak@casuwon.or.kr http://cafe.daum.net/guanakcatholicchurch 사무실 031) 472-5051 FAX 472-5052 주임신부 조태현 (스테파노) 472-5053 총회장 고창은 (스테파노) 010-5234-6385 연령회장 김관범 (스테파노) 010-4720-1530	미사 시간	
주일 오전 09:30		토 15:30 (어린이) 마지막 주 어린이미사 없음	월 10:00
혼인성사 : 사무실문의		토 19:30 (토 저녁주일) (중고등, 청년)	화 19:30
유아세례 : 짝수월 첫째주 토 오후 4시 30분		주일 09:00 11:00 19:30	수 10:00
집 축복 : 수·금 미사 후			목 19:30
차 축복 : 매 미사 후			금 10:00

오늘의 성가 - 입당 : 21 봉헌 : 511, 211 성체 : 163, 156, 197 파견 : 436

본당 공동체 활성화와 복음화를 위하여

- 묵주기도 (매 미사 30분전 - 연중)

☞사제관견축을 위한 2차헌금이 있습니다.
(지난주 11월 11일은 평신도주일 1,2차 헌금이었음을 정정합니다.)

☞본당신부님 휴가

- 11월 26일(월)~ 11월 30일(금)

신부님 휴가 기간동안

1)본당 미사 없습니다.

2)11. 29(목)까지 사무실 업무를 하지 않습니다.

3)성당문은 오후 두시까지 열립니다.

*12월 2일(주일) 주보원고는 11월 25일(주일)

교중미사 후까지 마감합니다.

☞청년음악회

-Gaudium Meum(예수, 나의기쁨)-

- 일시 : 11월 18일(주일) 오후 4시

- 장소 : 마리아 홀

*신자분들의 많은 관심 부탁드립니다.

☞예비신자 대부모 만남

- 일시 : 11월 25일(주일) 11시미사 후

- 장소 : 마리아 홀

☞베리따스성가대 단원모집

정성된 소리와 봉사의 마음으로 주님께 찬미영광 드리실 분을 모십니다.

- 문의 : 서희옥(엘리사벳) ☎010-2230-6181

☞2019년도 복음화 계획서

각 분과, 단체장님께서는 2019년도 계획서를 11월 30일(금)까지 제출하여 주시기 바랍니다.

☞매월 셋째주 주일 매 미사전 · 후에 주일학교 후원금을 받습니다

☞행사 및 전례봉사 담당

- 11. 18(주일) - 안양2구역

- 11. 25(주일) - 예원구역

☞영계모임

구역	시간	장소
석수	11.18(주일) 11시미사후	성당교리실 이동의(베드로) ☎010-3662-1243
예원	11.25(주일) 11시미사후	성당교리실 정광석(밀로) ☎010-6807-4794

☞전례 및 독서자

날짜	시간	전례	독서
11.25	09:00	박경옥 (호로리나)	최상훈(아우구스티노) 조동순(아네스)
	11:00	이경숙 (아나다시아)	송욱현(요 섹) 이은남(아네스)
	19:30	최순자 (마르가리타)	김준희(시 몬) 송수정(보 나)

☞단체모임

단체	일시	장소
자모회	11.17 (토) 15:30	마리아홀
해설단	11.18(주일)11시미사 후	요한실
하상회	11.18(주일)11시미사 후	마르코실
상임회의	11.22 (목) 저녁미사 후	회의실
울뜨레아	11.25(주일) 9시미사 후	마리아홀
성체조배회	11.25(주일)11시미사 후	마르코실
성인복사단	11.25(주일)11시미사 후	충충
제분과위원회	12. 2(주일)11시미사 후	요한실

☞우리들의 쟁성(11월 5일 ~ 11월 11일)

주일미사참석인원(참석율)	626명(26%)
교무금	5,395,000원
평신도주일 1차헌금	2,106,300원
평신도주일 2차헌금	743,000원
사회복지후원금	새안양선형 100만원
감사헌금	하승모(스테파노) 3만원 서경자(데레사) 10만원 김우덕(바르나바) 50만원 이선영(효임골롬바) 10만원

미사시간		 <div>광교1동성당</div> <div>Gwanggyo 1-Dong Catholic Church</div> <div>E-MAIL : 2gwanggyo@casuwon.or.kr</div> <div>카페 : http://cafe.naver.com/gcatholic</div> <div>주 소 : 16509 수원시 영통구 애플타운로 106번길 16</div> <div>(의리동 1348-2) 하이너터연구시설 303호</div>	주임신부 : 이재현 (요셉) 총 회 장 : 김성균 (안드레이) 연례회장 : 정재수 (윤일요한) (임종, 정례) 010-3827-7696 사무실 : 031) 213-1497 Fax : 031) 213-1498
월	06:30		
화, 목	19:30		
수, 금	10:00		
첫주(토)	10:00 (성모신심)		
토(주일)	19:00 (청소년)		
일(주일)	10:30 (교 중)		
	16:00 (가정미사)		
	19:00 (청년)		

예비신자 입교식 : 시기별 모집	※ 무통장 입금 교무금 : 신한 은행 / 100-028-909454 / 전주교수원교구 건축헌금 : 신한 / 131-018-079357 / 광교1동성당 ★ 이름, 세례명 꼭 기재해주세요.
병자영성체 : 매월 끝주 금요일 오전 10시 미사 후	
유아세례 : 짝수달 첫 번째 토요일 청소년 주일 미사 후	
† 사무실로 미리 신청하세요. • 혼인면담 (수원교구 혼인 강좌 수료), 집축복, 상가축복, 차축복	
- 광교1동 성당 성전 신축을 위한 공동체 활성화 방안 -	
① 목주기도 300만단 봉헌 ② 주일미사 참례율 30% 이상을 위하여 소공동체 활동 ③ 한 세대당 건축 헌금 500만원 이상 봉헌 ④ 주일미사 봉헌금 10,000원 이상 봉헌 ⑤ 교무금 70% 이상 책정, 50% 이상 납부 ⑥ 건축 CMS 적극적인 참여!!	

✎ 미사 및 행사 안내

성소분과 성소후원회	· 일시 : 11/17(토) ~ 11/18(일) ※ 미사 전 · 후 성소후원금 받습니다.
영통지구 초등부 6학년 권진성사	· 일시 : 11월 24일(토) 오전 · 장소 : 영통성령성당 ▶권진성사를 준비하는 어린이들을 위해 많은 관심과 기도 부탁드립니다.
청년회 ‘청춘연가’ 음악회	‘ 제 3회 <청춘연가>에 초대 합니다 ’ 마르코 청년회에서 음악회를 개최하오니 신자분들의 많은 성원과 참석 부탁드립니다. - 일 자 : 11월 24일(토) 저녁미사 후 - 장 소 : 교육관 ☆ 이벤트를 통한 소정의 상품도 준비되어 있습니다. - 티켓 판매 : 5,000원 · 이벤트에 사용할 선물을 기증받습니다. · 문의 : 010-4180-4617 (청년성가단장) ◎ 기증 물품은 사무실에 접수
유아세례식	· 일시 : 12/1(토) 청소년 주일 미사 후 · 대상 : 1세 ~ 미취학 아동 ※ 세례명, 축일, 대부모 확인 후 가족관 계중명서와 함께 11/28(수)까지 사무실 에 신청 부탁드립니다.

특 별 헌 금	이번주	본당 건축헌금
	다음주	본당 건축헌금

◎ 여성 소공동체 구역별 물품 판매

▶ 주일 교중 미사 후에만 판매 하며, 다음주 판매 물
품은 주보 간지면에 기재 되어있습니다.

일 자	물 품
11/18 3지역 1구역	고추장 닭갈비 ₩15,000원
	간장 닭갈비 ₩15,000원
	안동 찜닭 ₩ 13,000원
	가래떡 ₩ 5,000원
	떡볶이 떡 ₩ 3,000원
	굴 ₩ 10,000원
	곤드레 나물 고춧잎 나물 반찬

◎ 신부님과 함께 하는 바다의 별 꾸리아
Pr. 단장 간담회.

▶ 일시 : 11월 25일(일) 교중 미사 후
 ▶ 문의 : 010-6264-4814 (꾸리아 단장)

◎ 바다의 별 꾸리아 연차 총친목회

▶ 일시 : 12월 2일(일) 교중 미사 후
 ▶ 장소 : 교육관 내부



주임신부 : 황규현(보니파시오) 총 회 장 : 박효남(크리스토토모) 010-6220-4550 연례회장 : 김대용(요한세례자) 010-6310-8531 사 무 실 : ☎ 263-0651 FAX 263-0652	 광고2동 성당 (아시시의 St.프란치스코) E-Mail : gwanggyo@casuwon.or.kr 카페 http://cafe.daum.net/gwanggyocc ☎ 16942 용인시 수지구 법조로 225 (상현동 1124번지)	미사 시간 안내 월 06:30 화,목 19:30 / 수,금 10:00 토 성모신심 (첫토요일) 10:00 오후 17:00 주일 09:00 / (교중)11:00 / 19:30 고해성사 : 매 미사 30분전
---	---	--

... 성전 건립을 위한 교무금 10,000원 더 봉헌 / 주일헌금 1,000원 더 봉헌 ...

✚ 미사 · 전례 ✚

- ✧ 성모신심 미사 : 12. 1(토) 오전 10시
- ✧ 유아세례식 : 12. 1(토) 10시 성모신심미사 중
- ✧ '린병원' (주일)미사
 - 일시 : 12. 1(토) 오후 2:30
 - 장소 : 린병원 지하 1층
- ✧ 성수 축복 예식 : 12. 2(일) 교중미사 중

✚ 2차 헌금 봉헌 안내 ✚

- ✧ 11월 18일 2차 헌금 : 건축헌금
- ✧ 11월 25일 2차 헌금 : 건축헌금

✚ 공지 사항 ✚

- ✧ 예비자 입교식 안내
 - 일시 : 11. 18(일) 교중미사 중
- ✧ 40단지1 구역미사 안내
 - 일시 : 11. 23(금) 오후 8:00
 - 장소 : 4008동 1104호
 - ※ 형제·자매님들의 많은 참례를 부탁드립니다.
- ✧ 가톨릭성서모임 종강 미사 안내
 - 일시 : 11. 29(목) 오후 7:30 미사
- ✧ (목포에서 올라온) 김장용 젓갈 판매 안내
 - 황석어젓 1kg 10,000원
 - 새 우 젓 1kg 20,000원
- ✧ 주님성탄대축일 제대꽃 봉헌 안내
 - 주님성탄대축일에 장식할 제대꽃을 봉헌금으로 후원받습니다.
 - 헌화회장 : 김숙자 데레사 010-2676-1558
 - 접수처 : 본당 사무실
- ✧ 성인 복사단 모집 안내
 - 주님의 희생 제사 안에서 신부님의 도움이 되어줄 성인 복사단을 모집합니다.
 - 연락처 : 상임위 총무 010-4159-5182

✚ 소공, 단체회합 ✚

- ✧ 청소년위원회 회의 : 11. 17(토) 17:00 미사 후
- ✧ 연례회 회의 : 11. 18(일) 교중미사 후, 마리아방
- ✧ 광고스타클래스 구역 : 11. 19(월) 10:00, 성당 카페

- ✧ 전례위원회 회의 : 11. 22(목) 저녁미사 후
- ✧ 성체분배권자 회의 : 11. 24(토) 17:00 미사 후
- ✧ 상임위원회 회의 : 11. 29(목) 저녁미사 후, 마리아방

✚ 성당 청소, 신자들의 기도 ✚

구역	청소	신자들의 기도
40단지2, 상록자이, 호수마을	11.16	11.18 연중 제33주일
40단지1, 41단지, 45단지, 자월호스	11.23	11.25 그리스도왕 대축일

✚ 봉헌금 현황 ✚

(11월5일 ~ 11월11일)

구분	금액(원)	비고
교무금	6,470,000	40명
1차 헌금	2,659,350	평신도주일
2차 헌금	1,126,000	평신도주일
건축헌금	1,520,000	12명
감사헌금	30,000	1명
합계	11,805,350	
건축헌금	한상익(16만)	박영애(1만)
	공종진(2만)	이재동(10만)
	유지만(3만)	이계남(5만)
	서림(10만)	박귀임(3만)
	임미자(2만)	최익범(80만)
감사헌금	이환(10만)	한운정(10만)
	김종원(3만)	

- ✧ 자동이체 : 우리 1005-102-173851 (재)천주교수원교구
신협 131-014-931483 광고2동성당

성명	세례명	주소	직전본당
김희자	스콜라스티카	32단지 3206-2027	조원동
김수현	프란치스코	상록 3103-2303	수지
심나영	제노베파	상록자이 4201-1002	분당성바오로
송현지	비아	상현동 1118 565호	분당성루카
박미화	레아	45단지 4507-2804	영통영덕



주님 저를 지켜 주소서 당신께 피신하나이다



(12783) 광주시 옥토골길 33-47
 E-mail : gwangnam@casuwon.or.kr
 광남동카페 : 광남동성당 그리고 우리
 장지동카페 : (가칭)장지동성당
 본당신부 : 정연혁 베드로니오
 사 무 실 : 798-3520, fax: 798-3521
 총 회 장 : 신호섭 돈보스코 010-4275-3657
 연례회장 : 이해린 베드로 010-4321-7079

미사 : 오전 6시
 수·금 : 오전 10시
 화·목 : 오후 7시 30분
 토 : 오전 10시(성모신심미사)
 오후 7시 30분(청소년 미사)
 주 : 오전 6시, 8시, 11시(교중미사)
 오후 4시(어린이미사)
 목 : 오전 10시 장지동미사

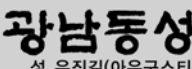

광남동성당
 성 유진길(아우구스티노)

◆ 11월은 위령성월입니다

* 구역별 연도대회: 11월 18일(오늘)교중미사 후

◆ 각 위원회 분과 및 위원회는 11월 25일 (주)까지 내년 계획서 제출해 주세요.

◆ 대림특강: 11월 25일(주) 교중미사, 오후

* 강사: 기정만 에제키엘 신부(수원신학교 교수)

* 주제: 구원자 그리스도를 닮는 삶

◆ 성탄 판공 일정표

날짜	구역	날짜	구역
11월 27일	2, 12구역	12월 12일	9구역
11월 28일	3구역	12월 13일	10구역
11월 29일	4구역	12월 14일	13구역
11월 30일	8구역	12월 18일	11구역
12월 4일	5구역	12월 19일	14, 16구역
12월 7일	6구역	12월 20일	15구역
12월 11일	7구역	12월 21일	17구역

* 평일미사: 월(6시), 화~금(10시, 19시30분)

* 고해성사와 구역미사에 참여합니다.

* 본당신부와 가족 면담을 합니다.

* 2019년도 교무금과 건축헌금을 책정합니다.

* 시험문제 (2종류)를 가족들이 풀어봅니다.

* '즐거운 불면 24 운동'을 실천하고 절제헌금액을 저금하여 불우이웃을 위해 돕습니다.

◆ 새 사제 방문미사

* 12월 16일(주) 11시: 김지섭 (요한) 새 사제

◆ 성탄제: 12월 24일(월) 18시

◆ 주님 성탄 대축일 미사

* 성 야 미 사: 12월 24일(월) 21시

* 대축일 미사: 12월 25일(화) 8시, 11시

◆ 송년, 천주의 성모 마리아 대축일 미사

* 송 년 미 사: 12월 31일(월) 21시

* 대축일 미사: 2019년 1월 1일(화) 8시, 11시

◆ 교육관 1층 출애 비치할 서적기증

* 성경, 교리, 전례, 영성, 신심 등 교회서적

◆ 성모회 봉사자를 찾습니다.

=> 성모회장: 010-8738-3718

◆ 제분과위원회 산하 단체 회원 모집

* 홍보분과: 김중태 스테파노(010-5153-6759)

* 시설분과: 김중원 베드로(010-8316-5868)

◆ 전례위원회 산하 단체 단원 모집

* 해설단: 김경숙 소테리스(010-2019-9328)

* 독서단: 김경숙 소테리스(010-2019-9328)

* 반주단: 서안나 안나(010-3442-4680)

* 성가대: 황효성 요셉(010-6354-7442)

* 헌화회: 박옥분 소피아(010-3758-4112)

* 제대회: 이순남 올리바(010-3303-3592)

* 복사단: 오진철 라파엘(010-4721-6196)

* 학생복사단: 김은주 마리로사

(010-3124-5871)

◆ 성전 봉헌식과 (가칭)장지동 본당 설립

* 내년 5월 중 성전 봉헌식 예정

* 미사 전 묵주기도와 성경필사로 준비합니다.

* 장지동성당 카페: <http://cafe.daum.net/jjdsd>

* 준비 위원장 (이윤철 요한): 010-6344-0639

◆ 본당 청소 및 주일 전례 봉사 구역

11월 17일(토) / 11월 18일(주)	2구역
11월 24일(토) / 11월 25일(주)	3구역

◆ 2차 / 목적헌금 헌금 지향

이번 주일	부채 상환
다음 주일	부채 상환

◆ 지난 주간 봉헌 (11월 5일~11월 11일)

주일헌금	2,570,000
2차 헌금(평신도 주일)	610,000
교무금	4,190,000
부채상환(건축)	1,130,000
장지동 본당 준비 봉헌금	3,800,000

◆ 본당 계좌 번호

* 교 무 금 신협 134-001-166795 광남동성당

* 건축(광남)신협 134-002-658629 광남동성당

* 건축(장지)신협 134-002-658636 광남동성당

소공동체 위원회	첫째 주일 09:00	연례회	첫째 주일 교중미사 후
전례 위원회	셋째 주 수요일 19:00	울뜨레아	첫째 주 금요일 19:30
제분과 위원회	둘째 주 수요일 19:00	꾸리아	셋째 주일 09:00
청소년 위원회	셋째 주 수요일 20:00	M.E.	셋째 주 금요일 19:00
평단협 위원회	넷째 주 수요일 19:00	성소후원회	넷째 주일
빈첸시오회	둘째 주일	봉사자교육	마지막 주일 교중미사 후

미사시간 안내 토 19:00(청소년) 주일 06:00(성인) 11:00(교중) 15:00(어린이) 19:00(청년, 떼제) 평일 월-20:00(떼제미사) 일 화목 19:30, 수금 10:00 신심미사: 매월첫째토요일 10시		 광명성당 (노동자의 모범이신 성 요셉) 주임신부 최황진(라파엘) 총 회 장 010-6603-6412 사 제 관 02)2688-0745 연령회장 010-9682-3259 수 녀 원 02)2688-0743 팩 스 02)2615-0151 사 무 실 02)2688-0742 gwangmyeong@casuwon.or.kr 주 소 14286 경기도 광명시 오리로995번길 9(광명4동)		성사/전례 안내 ■ 봉성체 ▶ 매월 셋째수요일 14시 ■ 유아세례 ▶ 홀수달 첫주 15시미사후 ■ 성시간 ▶ 매월 첫목요일 ■ 병자성사 및 상가/집/차축복 ▶ 사무실에서 수시로 접수받습니다.
---	--	---	--	---



주 님 저 를 지 켜 주 소 서 당 신 께 피 신 하 나 이 다

■ 부제수품자를 위한 54일 기도 안내

- 수품대상자 : 김준형(요한사도) 신학생
- 수품일 : 12월6일(목) 14시 / 정자동주교좌성당
- 기도일정 : 12월5일(수)까지 매 미사 전
- ※ 수품자를 위해 많은 기도 부탁드립니다.

■ 매월 마지막 주일 어린이미사 변경 안내

- 매월 마지막 주일에는 어린이들이 부모님들과 함께 미사에 참여할 수 있도록 어린이미사가 없습니다.(11월25일(주일) 어린이미사 없음)
- 주일학교 어린이들은 부모님과 다른 미사에 함께 참여하시기 바랍니다.

■ 11월 봉성체 일정

- 일시 : 11월21일(수) 오후2시~
- 오늘(11/18)까지 사무실로 신청바랍니다.

■ 관공 전 교적 정리 안내

- 이사 후 교적을 옮기지 않으신 분들은 사무실에 방문하시어 전출입신고를 하여 주시고, 구역/반 장님들께서는 해당 구역의 변동사항을 사무실로 전달하여 주시기 바랍니다.

■ 반주 봉사자를 모집합니다.

- 미사전례에 성가반주로 봉사하실 분들의 참여와 봉사를 기다립니다. 부족한 부분은 배우면서 실력을 쌓아나갈 수 있습니다. 수녀님 또는 사무실로 문의하여 주시기 바랍니다.

■ 혼인성사 안내

- 혼인에정자분들은 사무실에 문의하시어 필요한 서류를 준비하여 접수해주시고, 혼인과 관련한 장애(조당)가 있으신 분들은 본당신부님, 수녀님과 상의하여 주시기 바랍니다.

■ 본당 김장 담그는 날

- 일시 : 11월23일(금)~24일(토)

■ 제52차 교구성경특강 안내

- 일시 : 11월27일(화) 10:00~16:00
- 장소 : 분당성요한 성당
- 준비물 : 성경, 미사도구, 필기도구
- 신청비 : 7,000원(중식별도)

■ 전입을 환영합니다.(11월5일~11월11일)

구역반	이름	세례명	가족수	계시던 곳
구역외	이복기	마리아	4명	서울

■ 금주의 모임과 행사

- 18(일)10:00 제분과위 / 11:00 재정위
- 20(화)10:00 Cu.직속Pr.
- 20:30 Co.직속Pr. / 빈첸시오회
- 21(수)11:00 반석노인대학
- 14:00 환자영성체
- 20:00 성령기도회 / 마니피캇성가대
- 22(목)20:30 중고등부교사회
- 24(토)10:00 파티마의세계사도직
- 감사합니다.(11월5일~11월11일)
- 교 무 금 : 4,795,000원
- 주일헌금 : 3,665,000원(연중제32주일)
- 특별헌금 : 770,000원(평신도주일)
- 감사헌금 : 김혜숙레지나, 박순서사라, 나금산 레아(각10만)

■ 교무금 책정현황 (11월15일 현재)

총세대수	책정세대	책정율	납부율
1,672세대	686세대(2↓)	41.0%	40.4%

- ※ 아직 2018년도 교무금을 책정하지 않으신 세대는 속히 책정하여 주시기를 바랍니다.
- ※ 교무금은 교회법에서 정한 신자의 의무입니다.
- ※ 납입계좌 : 신한 131-001-309660, 광명성당

■ 미사참례 현황 (봉헌봉투통계 기준)

주일	참석	참례율
11월 4일	1,099명	30.0%
11월 11일	1,081명	29.5%

루이파스텔	일등 한의원	경희 한사랑 한의원	오복주단·송월타을
남녀의류 / 골프웨어 광명사거리역 1번출구 앞 노선갑(루도비코) ☎ 2613-8208, 010-3521-8396	신경계/부인과/관절/소화기/교통사고보험 나나약국 맞은편건물 4층 대표원장 전문의 국승혁(프란치스코) ☎ 2688-2119 / 일·공휴일 진료	중풍/치매/통증/비만/소아/자동차보험 광명농협앞 정우진내과건물3층 원장 한의학박사 한진안(비안네) ☎ 2060-1079(한방친구)	한복맞춤/대여/이불/결혼예단 개업/타을/우산/각종기념품 송연수(요셉), 황미금(마리아) ☎ 2614-3456 광명시장이마트후문

모든 천주교 신자는 소공동체모임(반모임/형제모임)에 참여하는 것이 우선입니다.

 광문성당 (성 요한 보스코) 주임신부 : 강유빈(도미니코) ☎ 2616-1321 사무실 : ☎ 2611-1321 FAX 2611-1322 연례회장 : 010-8986-6865 주 소 : ☎ 14283 광명시 원광명안로21 E-mail : gwangmun@casuwon.or.kr		미 사 시 간	
		주 일	토요일 16:00(어린이) 19:00(중고등부)
		미 사	주 일 09:00 11:00(교중미사) 19:00(청년미사)
		평 일	월 06:30 화, 목 19:30 수, 금 10:00 토 10:00(첫토요일)

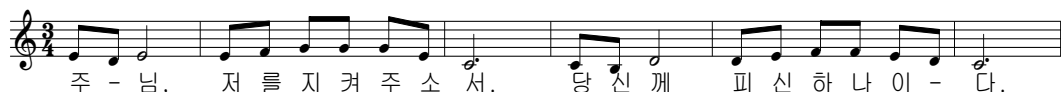

※ 특별헌금

건축기금을 위한 특별헌금이 있습니다.

※ 성모신심(가학동) - 12월1일(토) 10:00

※ 12월 환자영성체

*일 시 : 5일(수) 13:00

*신 청 : 11월 30일(금)까지 사무실

※ 건축위원회(가칭) 모집합니다.

*대 상 : 부동산 및 건축 관련 업무
전 현직 종사자

*기 간 : 21일(수)까지

*문 의 : 사무실 또는 신부님

※ 주계표(10/30~11/4)

수 입		지 출	
적 요	금 액	적 요	금 액
교무금	2,845,000	소모품비	12,500
주일헌금	1,551,100	차량유지비	50,000
특별헌금	387,000		
감사헌금	200,000		
건축헌금	40,000		
미사예물	950,000		
	5,973,100		62,500

※ 건축헌금(2018)

*6일~11일: 정마리안나(10만원)
고리아(3만원), 신라파엘(2만원)

*누계 31,834,800원

※ 매월 첫 목요일저녁 가정미사

※ 김치 찾아가세요.(사회복지분과)

*****17일(토)~18일(주일)

※ 성정현(아타나시오)부제품 준비기도

*일 시 : 12월5일(수)까지 14:00

※ 2019년 제 단체 계획서 제출바랍니다.

***** 11월18일(오늘)까지 사무실

※ 미사 참례 시 앞자리부터 앉아 주세요.

※ 모임안내

*24일(토) 20:00 상임위원회

*29일(목) 20:00 예비신자교리교사회

※ 미사참례 현황(연중제32주일)

요 일	미 사	참석	%	헌 금
10일 (토)	16:00	57	5.4	117,000
	19:00	46	4.3	201,000
11일 (주일)	09:00	98	9.2	508,000
	11:00	160	15.1	850,000
	19:00	38	3.6	160,000
합계		399	37.6	1,469,000
				367,000

(전체신자수 : 433세대 1,060명)

※ 우리의 정성

*교무금 : 2,325,000

*감사헌금 : 김바오로, 김베드로(각5만원)
고율리안나, 김모니카(각5만원)



광복성당

St. Augustine Catholic Church

본당 복음화 목표

“신앙의 기쁨!
 젊은이와 함께!”
 “얼마나 사랑스럽습니까!”
 (시편 84,2)

“얼마나 사랑스럽습니까!” (시편 84, 2)

단체회의 • 모임

해설단	11월 18일(주일) 미사 후
독서회	11월 18일(주일) 미사 후
헌금위원회	11월 18일(주일) 미사 후
천주의 성모 Cu.	11월 20일(화) 오후 2시
청소년위원회	11월24일(토) 오후5시30분

전례담당 및 청소

날 짜	11월 17일 ~ 18일	11월 24일 ~ 25일
청 소	마태오 5,6구역	요한 3,4구역
전례	마르코지역	루카지역
독서자	오전 6시 박인성 베네딕도 홍명선 임마누엘라	루카 1구역
	오전 11시 문보선 아담 손정란 멜라니아	루카 3구역

우리들의 정성 (11월 5일 ~ 11월 11일)

주일헌금	2,504,000원	교무금	2,400,000원
감사헌금	180,000원	특별헌금	489,000원
빈첸시오회	43,000원	성소후원회	154,000원

●교무금 자동이체 안내●

- 교무금을 자동이체, 인터넷뱅킹 및 폰뱅킹을 이용하여 납부 하실 수 있습니다.
 (※자동이체는 거래은행에 가시어 직접신청)
- 입금계좌 : 신희 03166-12-004887
- 예금주 : 광복성당
- ※빈첸시오회비와 성소후원회비 연말정산가능

교무금은 신자의 의무입니다. 매월 주님께 감사하는 마음으로 정성껏 바쳐야 합니다.
 전입 오신 분이나 새로 책정하실 분은 사무실로 오시어 신청하시기 바랍니다.

● 위령성월 연도봉헌

: 화 ~ 금요일 미사 20분전

- 위령성월 기도문이 간지(11월4일자간지)에 있습니다. 위령성월 동안 기도 봉헌합니다.



전례안내

✦부제 수품을 위한 9일기도

- 기도일정 : 11월 27일(화) ~ 12월 5일(수)
- 수품일 : 12월 6일(목) 오후 2시 정자동주교좌성당
- ※부제수품을 준비하고 있는 김규홍 도미니코 신학생과 차명준 헨리코 신학생을 위하여 많은 기도 부탁드립니다.



교육 및 행사안내

✦교구 성경특강

- 일시 : 11월 27일(화) 10:00 ~ 16:00 분당요한성당
- 주제 : 복음 선교의 모범인 바오로 사도
- 강사 : 이 승 환 신부 (능평 본당 주임)

✦무지개 산악회 11월 산행

- 산행지 : 광천 오서산
- 산행일시 : 11월 24일(토) 오전 7시 북중 앞
- 연락처 : 김 필 수 요한사도 ☎ 010-9099-3340

✦공생 공빈 밀알 사회적 협동조합 방문

- 일시 : 11월 24일(토) ~ 25일(주일)
- 많은 관심과 참여바랍니다.

✦성탄판공 일정

- 구, 반장을 통해 성사표 (2019년 달력과 함께)가 배부됩니다.
- 대림시기 동안 모든 미사 30분전 판공성사 실시
- 화, 목요일은 미사 후 1시간 동안 판공성사 실시
- 판공 성사표 꼭 지참.
- 교무금 책정서를 작성하시어 고해성사표와 함께 봉헌함에 제출합니다.(책정이 변경되는 경우)

	날 자	구 역	비 고
성당	12월04일(화)	마태오지역	※판공성사표 꼭 지참 하시길 바랍니다
	12월11일(화)	마르코지역	
	12월13일(목)	루카지역	
	12월18일(화)	요한지역	
	12월20일(목)	기타지역	

✦11월 차 봉사 : 탁구동호회

주임신부	정진성 아우구스티노	☎ 2615-9342	광명시 연서일로 43 (철산동 광복성당) ☎ 2689-1998 · FAX : 2689-1999
전교수녀	최 선 주 갈라	☎ 2615-9341	성당 카페 : cafe.daum.net/kb~sd
총회장	문 보 선 아담	☎ 010-7759-0304	연령회장 최 승 주 요셉 ☎010-2906-9324

<ul style="list-style-type: none">▪주임신부: 김화태(제르바시오)▪보좌신부: 손명준(마르코)▪전교수녀: 최(테레지아), 박(노엘라)▪중 회 장: 김호영 (프란치스코 하비에르) ☎010-4325-6198▪연령회장: 지옥순(모니카) ☎010-4735-5159▪사 무 실: ☎ 761-1950~1951▪유지원수녀: 양(요안나) ☎ 761-1955	<div><p>성 김대건 안드레아 광주성당</p><p>http://www.me4.or.kr E-mail: gwangju@casuwon.or.kr 경기도 광주시 경안안길44</p></div>	미사 시간 안내		
		주 일	토	오후4시(어린이), 오후 7시(중고등부)
			일	오전 7시, 오전 9시, 오전 11시(교동) 오후6시(청년), 오후9시 오후1시30분(이주민 영어미사)
			평 일	월
		화 수 목 금	오전 10시(공통), 오후 7시(공통) (성시간 첫 목요일 오후 7시 미사 후)	
		토	오전 10시 (성모신심미사: 첫 토요일)	

2018년 주제 말씀	“당신 말씀은 제 발에 등불, 저의 길에 빛입니다.”	(시편/19장105절)
-------------	-------------------------------	--------------

1주간 성경말씀	“거룩하시다, 거룩하시다, 거룩하시다, 만군의 주님! 온 땅에 그분의 영광이 가득하다.” (이사야서6장3절)
2주간 성경말씀	“모든 인간은 주님 앞에서 조용히 하여라.” (즈카르야서2장17절)
3주간 성경말씀	“용기를 내어라, 나다. 두려워하지 마라.” (마태오복음14장27절)

건 진
 11월 17일 (토) 오후 2시
 견진성사를 받은 80명 교우 분들과
 진심으로 축하드립니다.

- 세례성사 예행연습
 - 일시: 11월23일(금) 오후8시, 성전
 - 세례성사: 11월24일(토) 오후1시30분
- 이번 주에는 평신도주일 특별헌금이 있습니다.
- 본당 설정 60주년 신앙 특강
 - 일시: 11월24일(토) 오전10시
 - 대상: 전 신자
 - 강사: 한민택(바오로) 신부
 - 준비물: 미사도구, 필기도구
 - 신청: 구역별 접수(무료)
 - 문의: 김경자 아나니아 (010-3181-3391)
- 희망나눔 대림저금통 배부
 - 취지: '즐거움 불판24운동'을 통한 '생명지원' 및 해외원조사업 기금' 모금운동
 - 성전 입구 및 교육관 입구에 있습니다.
- 사회복지기금 마련을 위한 건강견과류 판매
 - 판매일시: 11월17일(토) 오후7시 미사
11월18일(주일) 9시,11시,오후6시 미사
 - 품목: 선물세트 20,000원, 견과류봉지 10,000원
어린이일일간식 10,000원
- 교무금을 10월11월로 송금하신 분은 사무실로 오세요. 송금 시, 필히 성명과 세례명으로 송금바랍니다.

- 본당 설정 60주년 감사에 대한 구역별 배너를 전시하오니 11월25일 모든 미사 때 주차를 하실 수 없습니다.
- 성탄판공성사표를 잘 전달할 수 있도록 아래와 같이 변동 있으신 분은 사무실로 오셔서 알려주시면 감사하겠습니다.
(주소, 연락처, 가족 중 해외 거주, 지방 근무, 외지 학생, 사망자, 군 입대, 군 제대 등)
- 그라시아 성가대 단원 및 반주자 모집
 - 단원은 초보자도 환영합니다.
 - 문의: 단장 송미선(첼리나) 010-4927-9131
- 성령기도회
 - 일시: 11월20일(화) 오후7시 미사 후
 - 장소: 지하강당
 - 강사: 김경숙(마더데레사)(의정부교구 말씀봉사자)
- 11월 단체 월례모임

구역장·반장	30일(금) 20시		
*전례 및 청소봉사 : 탄별현대구역 (11.17~18) 송정2구역 (11.24~25)			
*전입교우를 환영합니다. (11월5일~11월11일)			
구역·반	성 명(세례명)	구역·반	성 명(세례명)
경안2-2	박만용(안젤로)	밀목1-1	박진선(로사베네리니)
송정1-2	김행운(라파엘)	회덕-1	김미경(스콜라스티카)
목현1-4	김창수(세례자요한)	회덕-4	김미숙(마리아로사)
*우리의 정성 (11월5일~11월11일)			
교무금	7,850,000	주일헌금	6,044,750
감사헌금: 김경완(5만원) 엄선영(3만원)			

 주님 저를 지켜 주소서 당신 께 피신하나 이다

타파웨어 쿠팡스튜디오 경기광주점 글로벌 홈파티스 경안안길 46-3 김민정(요안나) 010-5057-7762 ☎ 699-3322	용기획 디자인연구소 간판,배너,현수막, 실사출력,토달디자인 무료디자인·무료견적 이웅(이냐시오) ☎ 010-8030-2999	색동저고리 광주점 한복에 관한 모든 것... 양벌리 243-1 신요석(요셉) ☎ 798-5550 010-3528-0343	등용문 최고의 스펙과 실력을 갖춘 강사진 이 만드는 “최고의 결과” 최신 4인실 기숙사와 사우나시설 입학상담 ☎ 768-1212	필 치과 임플란트,치아성형 보철치료,사랑니발치 성당교우 특별 할인 경안동 83-21(성당 앞) 문영필(루도비코) ☎ 761-2875
--	---	---	---	--

천주교구산성당

주보성인 : 성 김성우 안토니오

주소 : 경기도 하남시 미사강변북로 99

홈페이지 : www.gusan.org

다음카페 http://cafe.daum.net/daumgusan

주임신부: 최병용 마티아

총 회 장: 권익만 벨라도 010-3714-9856

연령회장: 최병달 안토니오 010-3757-2761

사 무 실: 031)792-4631

F A X: 031)792-1770

E-mail : gusan@casuwon.or.kr



☪ 주님의 성전 건축을 위한 우리의 실천사항

☪ 영적 봉헌 - 목주기도 500만단

☪ 물질 봉헌

- 교무금 책정과 책정을 높이기
- 현 교무금의 10% 증대
- 교무금 13개월 납입
- 매월 첫째 주일 "만원 Day"

☪ 전입교우

- 미 전입교우 찾기를 통한 전입을 높이기

☪ 우리의 목표 - 5년 이내 50억 적립



☪ 오늘은 건축현금 2차 현금이 있습니다.

☪ 주일학교(초등부) 은총 대 잔치

"나눔수록 사랑 싹쑥! 은총 가득!"

일 시: 2018년 11월 24일(토) 오후 2시

장 소: 구산본당

문 의: 주일학교 교감 010-8283-6779

※ 풍성한 은총잔치를 위하여 물품(성물, 학용품, 책, 장남감)기증 바랍니다.

☪ 각 단체 복음화 보고서 및 계획서 제출 안내

2018년 복음화 보고서 사무실에 제출.

2019년 복음화 계획서와 간부명단을 작성하시어 본당총무(최경선노엘라)에게 제출.

※ 11월 25일(주일)까지 제출하시기 바랍니다.

☪ 사회분과 회원모집 안내

정 회 원: 사회분과 활동회원으로 정기회의

참가, 불우이웃 현황조사/방문/봉사

명예 회원: 봉사활동이 제한되어 금전적 지원을 통해 정기적 후원

문 의: 사회분과장 010-7236-4453

※ 자동이체: 신헌 131-019-873068 /구산성당

☪ 주임신부님 교육 기간 중 11월 30일(금) 오전 미사가 저녁미사로 변경됩니다. 금요일 미사에 착오가 없으시기 바랍니다.

변경 전	변경 후
10:00	19:30

☪ 소공동체 반 모임 장소 및 안내

지역	구역(A)	반	월/일/요	시간	장소(동/호)	연락처
3	16 A	1	11.20.화	10:00	성당 전달래방	010-3784-8250
1	5 A	1,2,4	11.20.화	20:00	502-1804	010-6669-5705

☪ 제52차 교구 성경특강

주 제: 복음 선교의 모범인 바오로 사도

강 사: 이승환 신부(능평 본당 주임)

일 시: 2018년 11월 27일(화) 10:00~16:00

장 소: 분당성요한 성당

참가비: 7,000원(중식별도)

준비물: 성경, 미사 도구, 필기도구, 식권(도시락)

※ 식권은 사전에 구매 가능하며, 당일에는 판매되지 않습니다.

문 의: 제2대리구 복음화2국 성경사목

(☎: 031-360-7633)

☪ 11월 일정 안내

일 정	요 일	시 간
연령회	18일 / 주일	교중 미사 후
전례 위원회	25일 / 주일	09:00
제분과 위원회	25일 / 주일	저녁 미사 후
해설.독서단회	25일 / 주일	교중 미사 후

미 사 안 내			미 사 안 내 봉 사 P.r		성 사 안 내	
평일	월	오전 6시 30분	11/17.19:30	자비의 모후	고 해 성 사	미사 전 20분
	화, 목	오후 7시 30분	11/18.09:00	바다의 별	유 아 세 례	2,4,6,8,10,12월 셋째 주 토요일 오후 2시
	수, 금	오전 10시	11/18.11:00	신비로운 장미	병 자 영 성 체	매월 첫째 주 금요일
주일	오전	9:00(일반), 11:00(교중)	11/18.19:30	위로의 샘	집, 차 축 복	1주 전
	오후	19:30(직장인)	예비자교리		혼 인 면 담	2-3개월 전
	토요일	오후 4시(어린이), 오후 7시 30분(주일)	주 일	09:30	병 자 성 사	위급 시/구·반장 신청
특별2차 헌금		건축헌금	화, 목	20:00		
다음주 2차 헌금		건축헌금				

감사미사사안내	월	오전6시		구성성당 성 유대철 베드로 경기 용인시 기흥구 마북동162-43 [16910] (경기 용인시 기흥구 구교동로 118번길8) ☎ 286-3555, 3550 / 팩스 286-3557 다음카페: http://cafe.daum.net/2863555	주임신부: 정운택 D.안드레아 ☎ 286-3551 보좌신부: 양현직 요한사도 ☎ 286-3590 전교수녀: 강 미카엘라 김 라이문도 ☎ 284-3552 총 회 장: 오학성 안드레아 ☎ 010-5214-5308 연령회장: 정락준 요셉 ☎ 010-3630-4680
	화	오전10시 / 오후7시30분			
	수	오전6시 / 오전10시			
	목	오전6시 / 오후7시30분			
	금	오전6시 / 오전10시			
	토	오전10시			
안주일	토	오후7시30분(주일/중고등부)			
	토	오전6시/ 오전8시30분 /			
	토	오전11시(교중) / 오후4시(어린이) / 오후7시30분(청년)			

성시간-매월 첫목 저녁미사후	유아세례-홀수달 첫토11시	혼인면담 및 예식, 집축복, 차축복-희망일
성모신심미사-매월 첫토10시(임산부안수)	청소년 미사 매월 둘째토10시	병자영성체-매월 첫목 오후1시
병자미사-매월 셋째토10시(병자안수)	성가정을 위한 미사-매월 넷째토10시	쉬는교우를 위한 미사-매월 다섯째토10시
예비신자 교리반 안내- 화 오전11시, 목 오후8시30분, 토 오후5시30분(중고등부), 주일 오전9시40분		

- ☐ **말씀에서 사랑을, 성사에서 은총을!**
☐ **오소서 성령이여, 새로 나게 하소서!**

11/18 연중 제33주일
• 안동교구 예천성당 성전건축기금 마련을 위한 흥삼청 판매

- 전례위원회 월례회의: 오전9시30분
- 평단협의회 월례회의: 오전9시50분
- 홍보분과 월례회의: 교중미사후
- 예비신학생 모임: 오후2시~4시(교리실)
- 성령기도회: 11/21(수) 오전10시 미사후
- 사회복지분과 월례회의: 11/21(수) 오전10시 미사후
- 제대회 월례회의: 11/22(목) 오전10시
- 평화의모후Cu.월례회의: 11/22(목) 저녁미사후
- 제분과위원회 월례회의: 11/24(토) 오전10시 미사후
- 복사단 월례회의: 11/24(토) 오후4시
- 복사자모회 월례회의: 11/24(토) 오후4시
- 남성소공동체 월례회의: 11/24(토) 오후7시 (구역총무 포함)

11/25 그리스도왕 대축일

- 해설단, 독서단 월례회의: 오전9시40분
- 단대성지후원회 월례회의: 오전10시
- 기흥지구 주일학교 교사 늘샘잔치: 오후4시 (상하성당)

- 울뜨레야 송년회: 오후6시

제52차 교구 성경특강

- 일시: 11/29(목) 오전10시~오후4시
- 장소: 정자동 주교좌 성당
- 참가비: 7,000원(중식 별도)
- 준비물: 성경, 미사 도구, 필기도구, 식권 또는 도시락(식권은 사전에 구매 가능하며, 당일에는 판매되지 않습니다)
- 문의: 제1대리구 복음화2국 성경사목 담당 031-8019-5400~1

대림 특강

- 일시: 11/30(금) 오후7시30분~9시
- 장소: 대성전 / -대상: 전신자
- 주제: 말씀이 사람이 되시어 우리 가운데 사셨다.(요한1,14)
- 강사: 백순철 보니파시오 신부(장곡성당)

매주 목요일은 반(형제) 기도회의 날
 본당 신자들은 기본적으로 거주지 구역 반 소속이기에 여러 단체에 소속하여 활동을 하여도 기본적으로 반(구역)기도회에 꼭 참석하여야 합니다.

단내 체험 수기 공모

- 공모기간: 11/30(금)까지(성당 사무실 제출)
- 공모 요령: 수기(산문 형식) A4용지 3매 내외 / 한글 또는 워드 작성
- 입상자 발표: 12/30자 본당 주보에 기재
- 문의: 임서연 스텔라 010-6208-1072
- 성경쓰기 운동**
 -범위: 4복음서(마태오, 마르코, 루카, 요한)
 -제출기간: 11/30(금)까지(성당 사무실 제출)
 -문의: 교육분과장 010-5118-6701

신영세자 백일, 돌잔치

- 일시: 12/2(주일) 교중미사후(100인실)
- 대상: 백일(40기, 2018년 8/11세례자) 돌(42기, 2017년 12/16세례자)
- 문의: 안영희 비르짓다 010-3178-2019

세라핌성가대(주일 교중미사) 단원 모집

모든 파트 대환영. 하느님께 봉헌하는 마음만 가지고 계시면 대환영합니다.

-문의: 송승연 데레사 010-3773-0480

무료 법률 상담(주관: 빈첸시오회)

-문의: 정내수 율리오 010-5287-3258

일 시	전체신자수	주일참례자수	참석율
11/11	7,371	2,029	27.53%

일 자	전례/청소구역	주차봉사Pr.
11/18(주일)	파라곤, 신원	08:30 천주의성모
		11:00 산지의옥좌 올거움의샘
11/25(주일)	래미안1차 1구역	08:30 바다의별
		11:00 의덕의샘 무염시태

전례성가 안내

날짜	입당	봉헌	성체	파견
11/18	32	332, 221	197, 411	450
11/25	73	210, 51	78, 168	77



미사시간 안내		 <div><h1>군 자</h1><p>(성 김대건 안드레아)</p></div>	주임신부 : 이 규 성 (요 셸) 수녀원 : 오(프란치스카) 총회장 : 이 정 례 (비 아) ☎ 010-4740-0181 연례회장 : 강 철 구(바오로) ☎ 010-8771-6208 Email:gunja@casuwon.or.kr
주일	09:00시 11:00시		
평일	월 06시 화, 목 19:00시		
	수, 금 토 16시(어린이) 오전 10시 저녁 19:00시		
고해성사	미사30분전		
예비자교리 (주일) 9시30분		사무실 :☎ 495-8935 / FAX : 495-8938 우-15069 경기도 시흥시 군자로 534번길 27	



2018년 군자본당 복음화 실천방향

1. 우리가족 냉담자 회두하기
2. 매 달 첫 주일 전신자 재교육 참여하기
3. 평일미사 매 주 1회 이상 참례하기
4. 건축헌금 월 1만원 더하기
5. 매일미사 독서, 복음 읽기

◆ "사랑 나눔 김장" (김장 재료 후원 받습니다)

본당 김장일 : 11월30일(금)~12월1일(토) 2일간
 재료 : 햇 고춧가루, 마늘, 액젓, 배추, 무등
 후원 접수일 : 10월21일(일)~11월25일(일)까지
 후원 현황 : 배추(60포기), 무(50개), 고춧가루(10근)
 젓갈(1통), 마늘(일부), 소금(5포 마감함)
 (강당 주방으로 가져 오세요)
 문의 : 성모회장 유금애(아네스) 010-9176-5659

◆ **건진성사 12월 16일(주일) 교중미사 중**
 대상 : 초6학년~2015년 12월까지 세례 받으신분
 교육 : 12월5일(수), 7일(금) 2회 저녁 8시~2시간
 접수 : 11월4일(일)~25일 1만원 (사진값, 강사료)

◆ **성탄예술제 (구역, 단체별 장기 자랑)**
 일시 : 12월23일(일) 12:00시~13:00 중식 제공
 13:00시~14:30분 (성탄예술제 성전)
 신청 접수 : (교중미사 전후 성전 앞)
 문의 : 청소년위원회 문흥미 010-8311-8255

◆ **바자회 (중고등부 마카오 성지순례 기금 마련)**
 일시 : 12월23일(일) 14:30~15:30분까지 (강당)
 물품 기증을 받습니다 (교중미사 전후 성전 앞)
 문의 : 청소년위원회 문흥미 010-8311-8255

◆ 유아세례 12월1일(토) 미리 신청하세요

성경필사 가능한 시간대			
(화)	13시~미사 전	(금)	미사후~17시
(수)	미사 후~17시	(토)	13시~어린이 미사 전
(목)	13시~미사 전	(일)	교중미사후~17시

교무금 은행납부 계좌번호	【예금주 : 수원교구유지재단】 새마을 금고 3736-09-002213-1
빈첸시오회 후원 계좌번호	【예금주 : 군자성당】 신한 03227-12-001767
	【예금주 : 수원교구유지재단】 새마을 금고 3736-09-001548-4

◆ 상임위 워크숍 11월23일(금)~24일(토)

2019년 본당 복음화 계획 수립을 위해 워크숍을 가시는 상임위원들을 위해 기도 부탁드립니다

◆ 불우 이웃 돕기 기금 마련 (겨울 난방비 보조)

판매 : 장죽발 한팩 17,000원 교중미사 전,후
 빈첸시오 류종희(안드레아) 010-9075-8961

◆ 겨울철 지하 교육관 전열기 관리

전열기 사용 후 꼭 확인 바랍니다

◆ 전입 교우 환영합니다 (10월)

성,본명	주소	구역
조영미 마리아	신길동 두산아파트 102동 702호	삼익2
노재업 이레네오	신길동 휴먼시아 903동 417호	휴먼9
김선자 마리아	거모동 엘지파크빌 B01호	녹원

단 체 모 임

◆ 쉼 기도회 매주 금요일 미사 후 강당

◆ 재정관리위원회 11월18일(일) 교중미사 후

◆ 제분과,평단협 11월20일(화) 저녁미사 후

주일미사(지난주) 참례현황(신자수1,470명)

미사 시간	어린이 오후4시	(토) 오후7시	(주일) 오전9시	(주일) 오전11시	합계
참례자	44	128	93	275	540명 36.73%

교무금 납입 현황	총 납부액 120,800,000원
-----------	-----------------------

【우리들의 정성】

- * 교무금(과년도 교무금 포함) 4,360,000원.
- * 주일헌금 1,983,300원 * 2차 헌금 98,000원
- * 건축헌금 1,670,000원 * 감사헌금 김태석 5만,
임태현 10만원, 홍동유 10만원, 이준태 30만원.
- * 김장후원금 610,000원 (11일 현재 총113만원)



군포성당

(103위 한국 순교 성인)

158-33 군포시 금당로 146번길 17(재궁동)
<http://cafe.daum.net/kunpocatholic>

주 임 : 이 용화 프란치스코
 보 작 : 김 태현 토마스 아퀴나스
 수녀원 : 456-4339 이 파비아나 수녀
 총회장 : 010-4220-5438 민병수 마르티노
 연령회 : 010-4842-4340 홍 엘리사벳
 사무실 : 456-4333/4 , Fax:452-4363

미사	주일	일반 : 토 19:30, 주일 06시, 11시 중고등부 09시, 초등부 16:00, 청년 19:30	매주 금요일은 반모임의 날 성가:41 복음 요한 18,33-37	유아세례 매월 첫째 토요일 오후 4시
안내	평일	월 : 06시, 화 : 10시, 19:30, 수 : 06시, 10시, 목 : 10시, 19:30, 금 : 06시 토:10시		
모이면 기도하고, 흠어지면 전교하자!		① 주일 미사 안 빠지기 ② 가족이 함께 모여 기도하기 ③ 한달에 한번 교백성사 보기 ④ 예비신자 인도하기		



주 님 저 를 지 켜 주 소 서 당 신 께 피 신 하 나 이 다

◆ 특별헌금 - 이번 주 : 성소후원회 후원 (11/18)

다음 주 : 사회 복지 후원 (11/25)

◆ 춘천교구 우두성당 성전신축 신립 모금

- 11/18(주일)

◆ 보좌신부님 휴가

* 11/19(월) ~ 11/23(금)

◆ 사랑의 김장김치 나누기 김장 담그기 안내

* 11/23(금) : 성모회원, 사회복지분과 위원

(준비물 : 고무장갑, 칼, 앞치마)

* 11/24(토) : 군포1,2, 금정, 도장, 오금1,2,3, 재궁1,2,3

(준비물 : 칼, 채칼, 도마, 고무장갑, 앞치마)

* 당일 차량 통제가 있으니 협조에 주시기 바랍니다.

◆ 병자영성체

* 일시 : 11/28(수) 13:30, 11/29(목) 10:00

* 구역장, 반장님께서서는 사무실에 신청해 주시기 바랍니다.

◆ 대림절 헌금통 배부

* 소공동체를 통한 배부

* 즐거운 불면 24운동을 통한 생명 지원 사업, 해외 원조사업
 기금 모금 운동 - 본당 게시판 참조

* 수거일 : 2019년 1/07(주일)

◆ 파손된 성물 수거합니다

* 가정에 방치되어 있거나 파손되어 폐기해야 할 성물을 수거합니다.

* 수거 일시 : 11/25(주일) 까지, 본당 사무실

◆ 하상바로 복사단 모집

* 대상 : 첫 영성체를 받은 초등 3학년 ~ 5학년 남녀 어린이

* 기간 : 2018년 12/02(주일)까지, 사무실에 접수

* 문의 : 유준범 크리스토퍼 폴 (010-7182-3099)

◆ 전입을 환영합니다

구역,반 세대주 전본당 주소

군포2 3-4 정명호 바오로 매곡 한신시티하우스 502

도장 2-1 박운주 베로니카 등촌 한라@ 406-1110

오금1 4-3 최주흥 아우구스티노 복음화 소월@ 379-402

◆ 주간 계획 11.19(월) ~ 11.25(주일)

내 용	날 짜	시 간
성경공부 '여정'	11/19(월)	10:00
ME	11/19(월)	20:00
그리스도 어머니 Cu.	11/20(화)	10시 미사 후
자비의 모후 Cu.	11/20(화)	10시 미사 후
상임위원회	11/21(수)	20:00
성가대 연습	11/21(수)	20:00
사목평의회 월례회	11/25(주일)	11시 미사 후
선교분과 월례회	11/25(주일)	13:00
자모회	11/25(주일)	13:30

◆ 우리의 정성 11/06 ~ 11/12

교무금	주일 헌금	감사 헌금
7,070,000	1차:3,456,000 2차:1,478,030	300,000

◆ 주일 미사 참례자 및 전례 담당

신자수 : 5,168	주일미사 참례자 : 1,102	
주간 신자 증감	3	전입: 5 전출: 2
전례담당	이변주 : 오금2지역 2구역	다음주 : 오금2지역 3구역

진평 세무 회계	고기능성 신발	다슬기 해장국	제갈공명 바둑학원
부가세·소득세·법인세/ 세금신고/양도/상속/ 중여/세무상담 산본역 3번 출구 ☎1522-5798 대표세무사 이동현(모세)	퇴행성 무릎 관절에 좋은 신발 ●니막스 ●페릭스 ●디소마 군포지점 군포 자구대 옆 ☎346-6188 / 010-9765-0344 김철자(리드비나) 김종서(프란치스코)	다슬기 해장국 다슬기 생채탕 다슬기 엑기스(공장 직영) 산본 원광대 병원 신관 뒤 ☎ 010-5417-9438, 399-9438 김 태 연(로사)	집중력, 사고력, 바른 예절 교육 상담 : 391-7787 010-3646-6011 서승연(세살마)

천주교를 알고자 하시는 분은 이곳 천주교 신자들 또는 사무실에 문의 바랍니다.

미 사 시 간		 궁리성당 (한국의 순교성인)	주임신부: 이용규(프란치스코) 총 회 장: 양춘모(마리아) ☎ 010-4129-5397 연령회장: 황형배(루카) ☎ 010-4726-5080 사제관: ☎ 031-667-4150 사무실: ☎ 031-667-4151 팩 스: ☎ 031-667-4145
토	15:00 어린이 미사 19:30(특전)		
주일	07:00 10:30(교중)		
평일	월 06:30		
	화, 목 19:30		
	수, 금 10:00		
	성시간(목) 매월 첫 주 성모신심(토)		
		경기도 평택시 고덕면 궁2길 44 http://cafe.daum.net/kunglove 2018년 11월 18일 연중 제33주일	

○ 위령성월 안내

- 11월 1일(목)부터 한달 동안 매 미사 전에 세상을 떠난 이들을 기억하며 기도서에 있는 위령기도를 봉헌합니다

○ 쏙발 잡초 처리 작업

- 11월 18일(일) 교중 미사후 쏙발에서 제거된 잡초 처리작업 있습니다. 많은 참여와 봉사 부탁드립니다.

○ 여정 성경공부 종강

- 11월 21일(수)을 끝으로 2학기 성경 공부 종강합니다.

○ 본당 신부 휴가

- 11월 22일(목)~23일(금)
- 미사와 사무실 업무는 없습니다.

○ 본당 김장

- 11월 28일(수) 10:00 미사후
- 많은 후원 및 봉사 부탁드립니다.

○ 대림 저금통 배부

- 수량이 제한적이니 꼭 필요하신분들만 가져가 주세요

○ 교무금

- 2018년도 교무금 정리 부탁드립니다.

○ 성경 통독 읽기표(46주차)

날 짜	성 경 말 씀	통독표시
11/19(월)	사도 10 - 12	
11/20(화)	사도 13 - 15	
11/21(수)	사도 16 - 18	
11/22(목)	사도 19 - 21	
11/23(금)	사도 22 - 25	
11/24(토)	사도 26 - 28	
11/25(일)	로마 1 - 5	

○ 본당 청소 담당 구역

날짜	청소구역	날짜	청소구역
11/18	신대	11/25	지제

○ 평일/주일 미사참례자 (11/5~11/11)

요일	월	화	수	목	금	토	주일	계
인원	14	44	38	38	40	79	140	393

○ 우리들의 정성 (11/5~11/11)

교무금	1,850,000	주일 헌금	842,000
특별헌금	375,000	합 계	3,067,000

○ 단체별 모임 일정

11월29일(목)	사목회(20:00)
-----------	------------

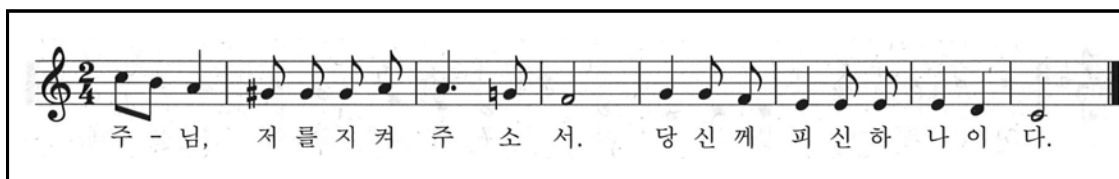

미사 시간		 S. Catherine Church	<h1>권선2동 성당</h1> <h2>시에나의 성녀 가타리나</h2> <p>수원시 권선구 권선2동 1351번지 (동수원로 25번길 1)</p> <p>http://cafe.daum.net/gokinri</p>	주임신부	박 경 훈 요셉
월	오전 6시			총 회 장	박수덕 알렉산델 010-5350-7961
화,목	오후 7시 30분				
수,금	오전 10시				
토	성모신심: 첫째주 오전 10시 저녁(청년)미사: 오후 7시 30분			연령회장	정소리 요한 010-5392-0661
주일	교중미사: 오전 10시 30분 학생미사: 오후 5시				
예비신자교리: 주일 오전 9시				사 무 실	031-234-3284

*** 성전건립을 위한 건축헌금 13개월 봉헌과 묵주기도 바치기, 토끼저금통 모금에 동참합시다.***

첫 영 성 체

주님의 사랑과 은총 안에서 참 신앙인으로
성장하여 어린이 여러분의 온 가정에
평화가 함께 하시기 바랍니다.

■ **주일헌금 봉헌**

- 금주(11월 18일): 만원 주일
- 차주(11월 25일): 만원 주일

■ **11월 위령성월 미사 전 연도**

- 위령성월에는 미사 시작 25분전 연도를 바칩니다.

■ **2019년도 복음화 계획서 제출 안내**

- 각 위원회 및 분과, 단체는 2019년도 복음화 계획서를 작성하여 제출하시기 바랍니다.
- 제출기한: 11월 18일(주)까지. (사무실)

■ **예비신자 입교 안내**

- 입교 기간: 9월부터 ~ 11월까지
- 문의: 선교분과장(010-2523-0489)

■ **2018년 견진성사 안내**

- 일시: 2018년 11월 25일(주) 교중미사 중
- 문의: 교육분과장(010-9452-5701)
- 교리장소: 교육관 대강당
- 시간: 오전9시~10시(전교우 참관 환영합니다)

교리일자	교 리 강 사	교 리 주 제
11월18일	박미영 마리아 선교사	성경, 견진성사

■ **대림맞이 음악회**

- 현악4중주와 본당 성가대가 공연하는 대림맞이 음악회 (주제: 기다림)
- 일시: 12월 6일(목) 저녁8시10분 ~ 9시
- 장소: 교육관 대강당

■ **유아세례 신청 접수**

- 일시: 12월 16일(주) 교중미사 후
- 세례신청서를 작성하여 12월 9일(주일)까지 사무실에 접수하여 주시기 바랍니다.

■ **성탄 판공성사 일정(판공기간 미사시간 변경)**

- 판공기간 평일미사는 저녁7시로 변경합니다.
- 성사는 미사 후 ~ 저녁9시까지입니다.

판공 일자	판 공 성 사 구 역
12월11일(화)	한솔, 삼성, 현대, 아이파크성심 구역
12월12일(수)	아이파크시티1, 2, 4 구역
12월13일(목)	곡반1, 곡반2, 아이파크3구역, 구역외

(판공 감사예물은 정성껏 준비하시어 사무실로 봉헌하여 주시기 바랍니다.)

■ **구역별 전례봉사 및 청소봉사**

주 일	전례·봉사구역	청소 봉사 일시
11월18일	현대 구역	11월16일(금)10시미사 후
11월25일	아이파크 성심	11월23일(금)10시미사 후
12월 2일	곡반2 구역	11월30일(금)10시미사 후

moderato



주 님, 저를 지 켜 주 소 서. 당 신 께 피 신 하 나 이 다.

연세아이엘 소아청소년과	임광문고	알라딘 펫	권 선 한 의 원	질정리와함께 조은염색
일요일.공휴일 진료 (전문의4인/주차가능) 독감예방 접종 진료시간: 평일(9~7시) 일. 공휴일(10~2시) 권선동 롯데마트3층 토이저러스위층/온수골아래 ☎ 225-8677 원장:김교룡 로마노 서정호 멜키울	500평 대형할인서점 배달: 5만원 이상(주문) 위치:호원고옆 임광A상가 주차:매탄동 임광A단지내 초,중,고 문제집전문 ☎ 235-4730~1 이 명희(로사)	애견용품 할인매장 용품.미용.놀이방 교배.호텔.목욕.분양 곡반정동516-8 아이파크/파리바게트 옆 ☎070-7717-8949 010-2872-4513 김영옥 (스콜라스티카)	진료:사상체질,소아과 내과,불임/난임,비만 신경정신과,산재,교통 특진:성장아토피,구안와사 진료:(평)오전9~오후7 (토)오전9~오후5[일]휴무 권선시장앞/세권로186 ☎ 238-8666~7 강길성(프란치스코)	암모니아와 PPD가 없는 저자극 염색으로 두피를 보호하세요. (천연헤나 클리닉) (두피관리) [228호] 아이파크8단지상가2층 ☎ 234-8812 박 현숙(알렉산드라)



(아기 예수의 성녀 데레사)
금정성당
15811 경기도 군포시 당산로 192번길 28
(금정동 699번지)
E-mail : kumjung@casuwon.or.kr(사무실)

주임신부 : 전 현 수 (마티아)
전교수녀 : 윤 마리아, 차 글라라

주임신부	452-3080	수녀원	458-2010
전 화	455-2010, 455-2631, 2		
	(070-4047-2380, 2381)		
	(FAX) 455-2044		
연령회장	강석근(요한) 010-5342-8400		

미사 시간	요일	주 일	월	화•목	수•금	토	병자영성체	유아세례
		09:00 (일 반) 11:00 (교 중) 19:00 (청 년)	06:00	19:30	10:00	15:00 (초 등 부) 19:00 (중 고 등 부) 첫 주 10:00 (성 모 신심)	매일 첫 수요일 오후 2시부터	짝수월 둘째 토요일 16:00

2018년도 교구 사목 표어
사목 실천 목표

신앙의 기쁨! 젊은이와 함께!
젊은이를 위한 통합사목 실현!

❖ 오늘은

☞ **2차봉헌** - 상신성당돕기

* 화성시 향남에 소재한 상신성당(신자수 899명) 신부님께서 성전 신축기금 마련을 위해 방문하시어 미사를 봉헌해 주십니다. 많은 관심과 후원 부탁드립니다.

❖ 금주간에는

☞ **소화대학 식사봉사** - 22일(목) 금정지역

☞ **울드레야** - 23일(금) 19:00 1층교리실

☞ **판공성사표, 본당 달력 분배** - 24일(토)부터 판공성사표 및 본당 달력을 구역별로 분배합니다.

❖ 2019년도 활동계획서 제출

본당 내 각 위원회, 분과, 단체에서는 2019년도 활동계획서 및 회원명단을 제출하여 주시기 바랍니다.

- 제출일시 : 11월 25일(주일)까지

- 제출양식 : 양식은 전년과 같으며,

한글파일로 제출 (세부사항은 사무실에 문의)

❖ 교구 성경특강

- 주 제 : 복음 선교의 모범인 바오로 사도

- 일 시 : 11월 27일(화) 10:00 ~ 16:00

- 장 소 : 분당 성 요한 성당

- 강 사 : 이승환 루카 신부(능평 본당 주임)

- 참가비 : 7,000원(중식 별도)

- 준비물 : 성경, 미사도구, 필기도구, 도시락

(식권은 사전 구매 가능하며, 당일 판매 없음)

- 문 의 : 제2대리구 복음화2국 ☎ 031-360-7633

이번 주 성경읽기 (37주차 11/19-11/24)			
월	사도 1장-8,3	목	갈라티아서
화	사도 8,4-11장	금	사도 15,36-18,11
수	사도 12장-15,35	토	테살로니카 1서, 2서

❖ 교적정리

〈신자는 거주지의 본당 사목구에 교적을 두어야 한다. (교회법 제107조, 한국천주교사목지침 제159조 2항)〉

* 가족중에 함께 살지 않고 타지에서 사는 가족은 교적을 사는 곳 성당으로 보내야 합니다. 타지 사는 가족의 주소와 전화번호를 사무실에 통보해 주시기 바랍니다. <구역(반)에서는 행불세대를 사무실로 통보하여 주시기 바랍니다.>

* 판공 준비를 위해 11월중에 통보하여 주시기 바랍니다.

❖ 지난 주일(11일) 미사 참례자수

토15시	토19시	9시	11시	19시	계
58	155	241	269	135	858

❖ 전례담당

연중 제33주일 (11월 18일)	9시 일반미사	금정 4 구역
	11시 교중미사	금정 1 구역
그리스도왕대축일 (11월 25일)	9시 일반미사	금정 5 구역
	11시 교중미사	금정 2 구역

❖ 우리들의 정성 (11/8-11/14) (감사합니다!)

교 무 금	4,650,000원	주일헌금	2,893,000원
감사헌금	1,370,000원	2차헌금	822,700원

주임신부	홍창진 (요한보스코)	 <div>성 유대철 베드로</div> <div>기산성당</div> <div>E-mail : gisan@casuwon.or.kr http://cafe.daum.net/casw-gisan (18387) 경기도 화성시 기산로 63</div>	미 사 시 간				
총회장	송길석(그레고리오) 010-5434-0748		주 일	토요일 19시 (중고등부) 09시 (어린이) 11시 (교중) 18시 (저녁)			
연령회장	김근배(요셉) 010-2464-2921		월	06:30	화. 목	19:30	
사 무 실	031-226-2800 Fax 226-2810		수, 금	10:00			
			첫 토	성모신심미사 10:00			
			첫 목	성시간 (저녁미사 중)			

✦ 오늘은 건축기금마련 특별 헌금입니다.

✦ 다음주일은 건축기금마련 특별 헌금입니다.

■ 미사 안내

. 11/20(화)~11/21(수) : 지구 사제연수로 미사 없음.

■ 단체회합

. 전 레 단 : 11/18(주일) 교중미사 후 교리실
. 구세주의 어머니 Cu. : 11/20(화) 저녁미사 후

■ 병자영성체 : 11/23(금) 오전 미사 후

. 구역장께서는 사무실 신청 바랍니다.

■ 2018 성탄 특별 세례

교리	10회 [10/21~12/23(주일)] 11시 교중미사 후 성전, 주임신부님 교리
세례식	12/25 (주님탄생대축일)

■ 성가대 단원 모집

. 교중 미사에서 아름다운 성가로 봉사하실 성가대 단원을 모집합니다.
. 평일연습 : 목요일 저녁미사 후 성전
. 주일연습 : 주일 오전 10시 성전
. 문의전화 : 단장 010-8665-1363

■ 성소후원회비 접수 및 회원 모집

성소후원은 교회 미래에 대한 후원입니다. 여러분의 후원으로 교회의 참된 일꾼이 자라납니다. 참된 일꾼을 길러내시는 어머니, 아버지, 후원회원이 되어 주세요.

■ 교무금 / 건축헌금 납부

교무금은 하느님의 은총에 대한 감사의 봉헌이며, 나를 위한 지출에 앞서 봉헌해야 하는 신자로서의 거룩한 의무이자 권리입니다. 교회운영과 하느님 사업에 쓰여지는 교무금 납부에 교우들께서는 동참해 주십시오.

※ 교무금/건축헌금 납부 계좌

우리은행 1005-901-115359, 예금주:(재)천주교수원교구 (입금시 책정자 성함 기재 바랍니다.)

■ 2018 연말정산 안내

2018 연말정산 기부금 확인서는 2018년 납부하신 금액만 해당됩니다. 올해의 미납 교무금/건축헌금을 확인하시고 납부하여 주시기 바랍니다.

■ 주일미사 참례현황

주일 (11/11)			
학생 (토 19시)	어린이 (09시)	교중 (11시)	저녁 (18시)
61	150	240	73
참례인원	524명	참례율	25.6%
전체신자수	2,044명 / 774세대		
11/4 참례현황		522명	

■ 올뜨레아 회원 초대

꾸르실로 교육을 수료하시고, 본당 올뜨레아 모임에 가입하지 않으신 교우들께서는 연락바랍니다.

. 회합 : 매월 둘째주일 교중미사 후
. 올뜨레아 간사 : 010-3885-9364

■ 본당 주차시 유의사항

. 성모동산 뒤편 공장에 주차하지 마십시오.
. 다른 차량 앞이나 통로에 주차시 연락처를 꼭 기입해 주시고, 미사가 끝나면 바로 이동 주차해 주십시오.

교구장 사목표어	“신앙의 기쁨! 젊은이와 함께!”
----------	--------------------

미 사 시 간		천주교 수원교구 기안 성 바오로 성당 Gian St. Paul Catholic Church	주임신부 : 안준성 (마리아) 전교수녀 : 조 (마리 필립보) 이 (마리 마르코) 총회장 : 윤종기 (요한세례자) 010-7114-2971 연령회장 : 오규택 (스텍파노) 010-2680-6462 연령회 부회장 : 오영수 (사도요한) 010-3722-1644
주 일	토요일 저녁 주일미사 : 오후 7:00 (어린이와 함께하는 가족미사) 주일 오전 09:00 (중, 고등부) 11:00 (교 중) 주일 저녁 7:30		
평 일	성도신심미사 : 매일 첫토요일 오전 10시 월 : 6:00 (새벽미사) 화, 목 : 저녁 7:30 수, 금 : 오전 10:00 고해성사 : 매 미사 시작 20분 전	18338 경기도 화성시 기배로 43번길 40 사무실 : 223-6691 사제관 : 223-6693 수녀원 : 070-4047-0501 홈페이지 : http://gian.or.kr	<div> <input type="checkbox"/> 병자영성체 : 매월 첫째 (목) 10:00 <input type="checkbox"/> 유아세례 : 책수월 둘째 토요일 14:00 <input type="checkbox"/> 예비자교리 : 매주일요일 아침 09:30 </div>

- 초등부 : 토요일 오후 5시 (교리와 미사) ● 중,고등부 : 주일 오전9시 (미사와 교리)

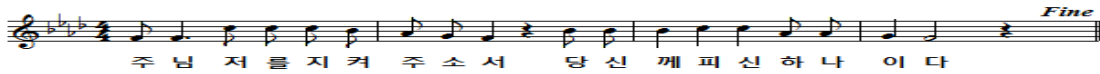

- 성전건축을 위한 특별헌금 (11월18일)
■ 성전건축을 위한 특별헌금 (11월25일)

■ 주간 회의 및 행사 안내.(11/18-11/24일)

- 연령회 : 11월 18일(주일) 교중미사 후
- 독서해설단 : 11월 23일(금) 저녁 7시 30분

■ 주간 회의 및 행사 안내.[11/25-12/1]

- 거리청소 : 11월25일(주일) 오후2시
- 지역창회의 : 11월29일(목) 오전 10시
- 평단현회의 : 11월30일(금) 오전 10시미사 후
- 성모신심미사 : 12월1일(토) 오전 10시
- 성모회 : 12월1일(토) 성모신심미사 후

■ 지구 사제연수안내.

- 11월 19일(월) - 11월 21일(수)
- 잘 다녀오실 수 있도록 기도 바랍니다.
- 본당미사는 손님 신부님께서 봉헌하십니다.

■ 선교 및 거리청소 안내.

- 일 시 : 11월25(주일) 오후2시 성당 집합.
- 성당에서 기도 후 각 구역으로 가서 청소실시함.
- 3시30까지 청소한 후 각 구역에서 해산함.
- 청소한 것은 구역에서 자체적으로 처리바랍니다.

■ 지역 형제님과 본당신부님과의 만남.

일 자	지 역	구 역
12/9(주일)	4지역	쌍용,임광1,임광2,현대,푸르지오

- 본당의 교적을 두고 있는 35세 이상의 모든 형제님.
- 둘째주일 교중미사 후에 만남이 있습니다.

■ **초등부 은총시장 행사 및 후원안내.**

- 일 시 : 12월1일(토) 오후 1시-오후 4시
- 장 소 : 성당마당 및 교리실
- 풍성한 은총잔치를 위해 후원 바랍니다.
 1. 공(맹탕볼, 축구공, 배구공 등)
 2. 장갑, 양말, 목도리 등
 3. 어린이도서(새제품)
 4. 보드게임, 레고, 인형
 5. 현금후원도 받습니다
- 후원 및 봉사문의 010-3057-2332

■ **대리환 신청 및 판매합니다.**

- 예수님의 탄생을 기다리며 하나씩 촛불을 밝힐 대
림환을 신청 및 판매합니다.
- 판매금액 : **18,000원**,
- 수령 : **11월30일** - 대림제1주일
- 신청 : **11월27일(화)**까지 사무실로.

☑️ 우리들의 정성 (11/5-11/11)					
내 용	금 액	내 용	금 액	내 용	금 액
교 무 금	4,720,000	주말현금	2,497,000	평신도주말	1,344,100
미사예물	1,010,000	건축현금	70,000	감사현금	600,000
감사현금			김은희, 이영춘 각	200,000원	
			최정숙, 박종학 각	100,000원	
건축현금			박향희 50,000원, 송영재	20,000원	

☑ 전례 주차, 청소봉사									
구분	연중제33주일 (11/18)				그리도왕대축일 (11/25)			대림제1주일 (12/2)	
	특전	신창호		특전	지영수		특전	지영수	
전례봉사	9시	구리아	정선영	9시	구리아	윤지현	11시	구리아	윤지현
(주역)	11시	임광2	오영수	11시	현대구역	김은하	11시	푸르지오	김은하
	지배	이현석		지배	김원재		지배	김원재	
사도들의모후	Pr.			평화의모후	Pr.		줄거움의원전	Pr.	
청소봉사	현대구역			푸르지오			광교구역		

교무금 봉헌바랍니다.	OK 텀 팽 가 구	하오츠 농식당	안 경 나 라	엔디바이크 (N.D.BIKE)
<p>교무금 봉헌은 하느님께 대한 사랑의 행위이고 신자의 의무입니다.</p> <p>교무금 봉헌계좌(신협) 03227-12-000531</p>	<p>가구의 모든 것. 혼수가구 주문가구. 매월 특별행사</p> <p>위치 : 기안동 20-188 ☎ 031-221-8862 박철수 (요셉)</p>	<p>죽배기짬뽕. 찰쌀탕수육 전문점</p> <p>KBS-TV 생생정보통에 소개된 맛집 위치 : 신일우남를래식타운 옆 ☎ 031-225-1317, 226-5885 김봉희 (요셉피나)</p>	<p>봉담 최대 규모 렌탈몬스터, 카린 취급점 누진 다초정전</p> <p>위치 : 수원대앞 주황색 간판 ☎ 031-235-2046 010-2840-6388 정두수 (요한)</p>	<p>- 국내 최대 자전거 / 오토 / 의류 - 평생 A/S 정책 - 네이비에 검색 '엔디바이크' www.ndbike.co.kr 031-239-0815 조영민 (요셉) (용인동 앞 · 푸르미트호텔 옆)</p>
자연연 건강원	파리바게트(보보스점)	중 고 자 중 차	한빛건축디자인	퍼니퍼니 미술학원
<p>홍삼, 장어, 봉어, 흑염소 양파, 호박, 배도라지즙, 생채즙 각종 건강식품 판매</p> <p>☎ 031-222-9112, 010-3722-1644 이복자(공기농사) 소유자 (신도유하)</p>	<p>제빵/케익/샌드위치/커피/음료 단체주문 및 정기급식 납품가능 위치 기안동 보보스프라자 1층 ☎ 031-224-8201 홍운식 (그레고리오) 010-8579-8534 오양순 (호주아네스) 010-3690-8535</p>	<p>판매, 매입, 폐차 승용, 승합, 화물 자동차 상당 수원 평등 남수원매매단지내 알게 자동차 상사 ☎ 010-5755-2088 이달우 (바바로)</p>	<p>아파트, 상가, 주택, 리모델링 에너지세이프 방수시공 (차열, 단열) 화성시 사립의 집수리 협력업체 임광3단지 후문상가 ☎ 010-6240-8363 조선휘 (스타파도)</p>	<p>미술 전문선생님과 함께 그리기, 만화기, 요리미술, 영재미술 5세~초, 중년전 전문제수업 신미주아파트 상가1층. 차량운행가능 ☎ 031-238-7034, 010-3068-9168 이은실 (로사리아)</p>

천주교를 알고자 하시는 분은 본당 수녀님 또는 사무실에 문의 하십시오.

미 사 시 간 안 내			주임신부	유정수(루 카)
미사 30분 전 묵주기도			총 회 장	박광빈(예제키엘)
주 일	토요일저녁 주일미사	오후 7:30	연령회장	지숙현(글라라) 010-5686-5109
	교중미사	오전 9:00	유아세례	1/6 (토) 10:00
	어린이미사	오전 11:00	예비자교리	(주일)오전 10:00
평 일	화, 목	오후 7:30	병자영성체	마지막주(금)11:00
	수,금,토	오전 10:00		



천주교 수원교구

기흥 성 바오로 성당

용인시 기흥구 고매로 43번길 12-15
전화 : 285 - 0362 / 팩스 : 285 - 0372

▶ 화답송



주 님 저를 지켜 주 소 서 당 신 께 피 신 하 나 이 다

✦ 이번 주 특별헌금 안내

이번 주는 **교구 사제양성** 특별헌금이 있습니다.

대 립 특 강 안 내

- 일 시 : 11/24(토) 10:00
- 주 제 : "건강한 신앙생활"
- 강 사 : 홍성남(마태오) 신부
(서울대교구 가톨릭 영성 심리 상담소 소장)
- * 대림특강 참석은 성탄 판공 공동 보속입니다.

✦ 11월 위령성월 안내

- 위령성월을 맞이하여 11월 한 달 동안 위령을 위한 연도(미사30분 전)와 미사가 봉헌됩니다.

✦ 신비교육(신자 재교육) 세미나 안내

- 일 시 : 12/4(화), 12/6(목) 20:00~22:00
- 장 소 : 대강당
- 대 상 : 선교분과 교리교사 및 교육분과 부모교사

✦ 10주년 기념 성경 통독반 안내

지난주		이번 주	
화요반(11/13)	목요반(11/15)	화요반(11/20)	목요반(11/22)
루카12~24장 요한복음해제	요한1~10장	요한2~21장 (종강)	요한11~21장 (종강)

✦ 환자 영성체 신청

- 일 시 : 11/30(금) 10시 미사 후
- 신 청 : 각 구역장 및 사무실 (11/25까지)

✦ 기도하며 축하드립니다.

- 이해성 바오로, 노정숙 데레사(성소분과장)의 장남 이희택(스테파노)형제님의 결혼을 축하합니다.
- 일시: 11/25(주일) 15:30
- 장소: WI컨벤션 1층 I홀 (수원 월드컵경기장)

✦ 본당 김장 안내

- 일 시 : 12/1(토) 10시 미사 후

✦ 북카페 이용 안내

- 도서 정리를 위하여 12/9(주일)까지 대출해 가신 모든 책을 반납해 주시기 바랍니다.
- 12월은 도서 대출이 되지 않습니다.

✦ 월례회의 및 모임 안내

단 체	일 시	장 소
연령회	11/18(주일) 10:00	대회의실
ME	11/18(주일) 16:00	대회의실
3구역 형제회	11/18(주일) 18:00	세원A 노인정
제분과위원회	11/24 (토) 20:30	대회의실
평 단 협	11/28 (수) 19:00	대회의실
성소분과	11/25(주일) 10:00	대회의실
전례위원회	11/25(주일) 12:30	대회의실
1구역 형제회	11/25(주일) 12:30	한우마을
5구역 형제회	11/25(주일) 20:00	벽산106-1303

✦ 지난주 미사 참례 현황(622세대/1,587명)

미사	토요저녁	연중제32주일(11/11)		참례 신자수	계(%)
	19:30	09:00	11:00		
참례자	115	191	213	519	32.7

✦ 봉사안내 - 전례, 청소, 주차, 토요운전

구분	연중제33주일(11/18)			연중제34주일(11/25)		
전례 (독서)	토요저녁	09:00	11:00	토요저녁	09:00	11:00
청소	중고등부	3구역	초등부	중고등부	4구역	초등부
주차 운전	3구역(토,10:30)			4구역(토,10:30)		
유아 돌봄	바다의 별 Pr.			신비체의 모후 Pr.		
	영원한 도움의 성모 Pr.			성실하신 동정녀 Pr.		

✦ 우리들의 정성 (11월5일 ~ 11월11일)

연중 제32주일 헌금	1,932,000
교구 평신도주일 특별헌금	376,000
교무금	2,525,000
건축헌금	2,605,000
성소후원금	285,000
감사헌금	0

[지역 단체 마일리지] 이마트(보라점) : 67번

예배	월	06:00	천주교 수원교구 남 동 탄 성 당 (성당카페)	주임신부 : 권오진(요셉) 사무실 : 031)8055-8116 F A X : 031)8055-8117 E - mail : namdongtan@casuwon.or.kr
	화,목 수,금	19:30 10:00		
주일	토	15:00 어 린 이 19:00 중 고 등	(우)18487 화성시 장주기길 11(임시) 성당부지 : 화성시 장지동 617	
	주일	09:00 교중미사 19:00 일 반		

11월 18일 연중 제 33주일

(후렴) 주 님, 저 를 지켜주소서. 당신께 피신하나 이 다.

♣ 지구 사제 연수

- 일 시 : 11월 19일(월) ~ 11월21일
- 연수 기간 동안 본당 미사 없습니다.

♣ 2019년도 초·중고등부 교리교사 모집

- 대 상 : 세례받은지 3년 이상 견진 받은 신자
성별 무관, 연령 무관
- 문 의 : 본당 사무실 031)8055-8116

♣ 대림환 판매 안내

- 아기 예수님을 기다리는 대림 시기 동안
각 가정에서 사용할 대림환을 접수 받습니다.
(20,000원 ~ 25,000원)
- 접수기간 : 11월11일 ~ 11월 25일
- 판매기간 : 대림제1주일
- 문 의 : 본당 사무실 031)8055-8116

♣ 전례분과 회합 안내

- 일 시 : 11월 20일(화) 20시(토마스 교리실)

♣ 해설·독서단 회합 안내

- 일 시 : 11월 22일(목) 저녁미사 후(토마스 교리실)

♣ 남동탄 레지오 단원 모집

Pr.명	회합 요일	단장	연락처
(남성)하늘의 문	화요일 (20시)	엄태관 (안드레아)	010-3355-5284
(여성)평화의 모후	금요일 (11시)	김복순 (수산나)	010-9018-7548
(여성)바다의 별	화요일 (20시)	조용숙 (율리아나)	010-9246-8164

♣ 오늘 2차 헌금은 성전건축기금 마련을
위하여 봉헌됩니다.

♣ 구역미사·반모임 일정 안내

구역	요일	시간	장소	비고
레이크 1,2	11/30 (금)	20:00	2605동 302호	구역 미사

- 문 의 : 본당 사무실 031)8055-8116

♣ 구역 전례 및 청소 일정 안내

전례		청소	
11월18일	레이크 1,2	11월17일	레이크1,2 산책주택,산단주택
11월25일	센트럴 힐즈	11월24일	금강1차,반도3차 센트럴힐즈,호반3차

♣ 11월 11일 주일미사 참례 현황

신자 수	09:00 교중	19:00 일반	계(%)
1,532	210	83	293(19.1%)

♣ 우리들의 정성(11/5~11/11)

교무금	금	3,640,000원
건축현금	금	1,080,000원
주일현금	금	2,395,000원

교무금 자동이체	신협 131-019-762299
건축현금 자동이체	신협 131-019-762319
예금주: 남동탄성당 납부시 책정하신 분의 이름과 세례명으로 입금	

EM멘토 영어·수학 학원	GS 원형 (가정용 음식물처리기)	진로석수	과외형 청아학원
동탄대로 198 드림타워 7층 ☎ 031-377-2530 강은미(엘리사벳)	방송3사의 9뉴스에서 합법 제품으로 보도된 유일한 제품 ☎ 010-8230-2570 신재영(바오로)	용인시 처인구 남사면 삼인로61번길 51 ☎ 010-5342-4119 최순택(마르티노), 이안나(안나)	영어·수학 동탄나루마을 상그릴라 빌딩 5층 ☎ 031-8003-8885 한상진(프란치스코)

천주교를 알고자 하시는 분은 이곳 천주교 신자들 또는 성당 사무실에 문의 하십시오.

<p>♣ 미사시간 및 교리시간 안내 ♣</p> <p>※ 토 - 17:00(토요일 주일학생미사)</p> <p>※ 주일 - 06:00 10:30 (교중미사) 19:00 (청년미사)</p> <p>※ 평일 - 월 06:00 수.금 10:00 화.목 19:30</p> <p>※ 예비자 교리 - 부활반 (주일 09시) (전교분과 및 사무실에 문의 바랍니다.)</p>	<h1 style="margin: 0;">남양성당</h1> <p style="margin: 0;">(노동자의 성 요셉)</p> <p style="margin: 0;">http://cafe.naver.com/namyangcatholic</p>	<p>주임신부 : 조 봉 익 (도미니코)</p> <p>수녀 : 이 마리아, 이 라파엘라</p> <p>사무실 ☎ 356 - 2048, FAX : 357 - 5831</p> <p>총 회 장 : 홍 제 상 (토마스) hp 010 - 8763 - 2300</p> <p>연령회장 : 백 영 부 (프란치스코) ☎ 357-6438 hp 010-4325-6661</p>
---	--	--



◆ 꾸리아

* 일 정 : 11월18일(일) 교중미사 후

◆ 화성지구 청소년 견진성사

* 일 정 : 11월24일(토) 15시

※ 11월24일(토) 17시 토요일 미사는 변동 없이 봉헌됩니다. 착오 없으시기 바랍니다.

◆ 사랑의 김장 나누기

* 일 정 : 11월23일(금) ~ 24일(토)

※ 내년 한 해 동안 본당과 어려운 이웃들에게 나눌 맛있는 김치를 담글 재료를 봉헌 바랍니다.
(배추, 무우, 쪽파, 갓, 고춧가루 외 각종양념)

◆ 평일미사 변경

* 일 정 : 11월26일(월)~11월30일(금)

※ 신부님 교구교육으로 인하여 오전미사를 저녁미사로 변경합니다. 착오 없으시기 바랍니다.

◆ 12월 평일미사 변경 안내

* 12월 성탄판공으로 인하여 판공기간 동안 저녁미사로 변경됩니다.

* 고해성사 : 6시30분 시작

◆ 소창부 친구들을 모집합니다.

* 대 상 : 7살~9살

* 신청방법 : (010-3314-3750 (홍은솔 사비나))

◆ 특별헌금

* 건 축 헌 금 : 11월18일(일)

◆ 본당을 사랑하는 마음으로~!!

* 날씨가 추워지기 시작합니다.

본당 내 영성관이나 성당에서 신심단체 및 단체 모임 시 히터 등 전열기 사용 후 모임이 끝나면 모두가 본당을 사랑하는 마음으로 전기소등 및 전원을 잘 꺼주시기를 부탁드립니다.

◆ 미사 참례율

전신자	미사참례자	미사참례율
2,860	942	33%

◆ 우리들의 정성

내 용	11월11일	11월04일
평신도주일1	2,735,000	2,764,500
평신도주일2	1,449,100	
교 무 금 (10.28~11.04)	30세대 3,369,000	57세대 6,305,000
건축헌금 (11.05~11.14)	30,000	박정순
	50,000	엄영희 김성원
	150,000	정화선
	240,000	신윤철
	600,000	이광재
감사헌금 (11.05~11.14)	30,000	전미영
	50,000	엄영희 송재준
	100,000	전상봉
※ 건축헌금 계좌 안내 (농협 207076-55-004171)		

※11월 성당청소 및 미사 안내와 전례 : 1지역

천주교를 알고자 하시는 분은 이웃 천주교 신자들 또는 사무실에 문의하십시오.

주임신부 : 정재훈대건안드레아 연령회장 : 김용성 요셉 010-3739-7843 사무실 : 031) 404-0190 FAX : 031) 317-0057	능곡동 성가정 성당 (성가정의 성마리아와 성요셉) (429-240) 시흥시 송지로 101 (능곡동) 전자우편 : neunggok@casuwon.or.kr		주일	오전	교중
				9시	11시
			토	저녁 7시30분	
			월	새벽 6시30분	
			평일	화 . 목	수 . 금
				19:30	10:00

† “소통과 참여로 쇄신하는 수원교구 ! 신앙의기쁨! 젊은이와함께!



주님 저를 지켜 주소서 당신께 피신하나이다

11월 생활 말씀

“보라, 내가 문 앞에 서서 문을 두드리고 있다. 누구든지 내 목소리를 듣고 문을 열면, 나는 그의 집에 들어가 그와 함께 먹고 그사람도 나와 함께 먹을 것이다.”
(묵시 3,20)

† 오늘은 건축헌금 봉헌의 날

- ◎ 가정용 대림초 사무실에서 신청 받습니다.
- ▶ 금액 : 5,000원
- ▶ 11/18일(주일) 까지

청소 및 주일 음료 봉사와 미사 안내				
청 소	안 내	음 료		
날 짜	단 지	번례시디움명	월	단 지
11.24.토	4.12	11월 18일 평화의모후	11월	9
12.1.토	레지오	11월 25일 순교자들의모후	12월	소공동체

◎ 우리들의 정성 11월 10일 ~ 11월 16일			
교 무 금	500,000	단체보조비	69,020
주일헌금	1,120,000	사제성무활동비	750,000
건축헌금	480,000	사제차량유지비	150,000
		급여.국민연금외	2,519,280
		수도광열비	3,840
합 계	2,100,000	합 계	3,492,140

- ◎ 건축기금을 위한 유정란 판매
 - ▶ 매월 : 넷째(11/25)주일 둘째(12/9)주일
- ◎ 전례 봉사 구역
 - ▶ 11월18일- 12단지 ▶ 11월25일-11단지
- ◎ 단체모임 안내
 - ▶ 사목회. 연령회 - 11월18일(주일)

모아 유희원	글라스 박스 안경원	현진공인중개사	주)국제방재서비스
5. 6. 7세 모집 가정의 평화를 바칩니다. 원장: 임민순 (마리아) ☎ 317-9001	안경하나로! 돋보기까지 해결! 원 장: 정 경관 (토마스) 호평프라자1층 신희건물 ☎ 405-5555	현진 에버빌 상가 구옥심 글라라 010-6356-0034	대표: 이 강호 (베드로) ☎ 02-889-1190
왔 다 식 품	강 태 권 세무회계사무소	한우리 독서 토론 논술	아트사파리 미술학원
국산김치 (만두냉면김) 식당재료일절 김길동(요한) 010-2089-9976 010-3324-2281	세무사: 강 태권 (시몬) 호평 프라자 5층 신희 건물 ☎ 404-0933	시흥지부 능곡동 담당 교사 010-8434-2454	유치부. 초등부 모집 소수정예 작가주의 미술교육 8단지 상가동 2층 원장: 김경은 마리아 ☎ 313-8480

☪ 미사시간 안내				<div>능평성당</div> <div>< 성 김대건 안드레아 성당 ></div> <div>주소: 광주시 오포읍 능평로 156번길 6</div>	<div>주임신부: 이승환(루 카)</div> <div>총 회 장: 박상봉(미카엘)</div> <div>☎ 사무실 (031) 768-0087</div> <div>F A X (031) 768-1617</div> <div>연례회장: 전승호(프란치스코)</div> <div>010-3685-2804</div>
평일	월	화·목	수·금		
	06:00	19:30	10:00		
토	첫신심	어린이	청소년		
	10:00	16:00	19:30		
주일	새벽	교중	저녁		
	07:00	10:30	19:00		
고해성사: 매 미사 30분 전					

《기도부탁드립니다》	
이정은(율리아나)자매님이 주님의 부르심을 받아 12월 8일에 「파티마의 성모 프란치스코」 수녀회에 입회할 예정입니다.	
교우분들의 지속적인 관심과 기도 부탁드립니다.	

☑ 축일을 축하드립니다!

기간: 11월 19일 ~ 11월 25일 축일을 맞이하시는 분
체칠리아, 플로라, 가타리나, 펠릭스, 필레몬, 엔플레다
클레멘스, 메르쿠리오

☑ 대건대학 종강 및 종강 미사 안내

종강일시: 11월 20일(화) 10:00, 장소: 교육관
종강미사: 11월 23일(금) 10:00, 장소: 성전

☑ 광주지구 소공동체 봉사자 학교 및 수료 미사

일시: 12월 1일(토) 10:00, 장소: 성전

☑ 평화의 모후. 하늘의 여왕. 연차 총친목회

일시: 12월 2일(주일) 교중미사 후
대상: 본당 레지오 전단원, 장소: 성전

☑ 전입을 환영합니다.

전입 세대주	가족	전 본당	오신 곳	구역	
한상림	엘리사벳	1	복산	테라스오포	통점골
최운영	미카엘	4	돈암동	태평편한세상	상대재2
김곡자	수선나	1	복음화국	현대모닝1차	하대재4
고희정	가브리엘라	1	복음화국	새말길167번길	새말7

※구역장, 반장, 레지오 단원들이 선교의 목적으로 연락드릴 수 있음을 알려드립니다.

☑ 주간 계획(11월 19일 ~ 11월 25일)

내 용	일 시	장 소
소공동체 월례회의	20일(화) 저녁미사 후	교육관
제대회 월례회의	21일(수) 10:00 미사 후	대건실
M·E 월례회의	24일(토) 저녁미사 후	교육관
청소년위원회의	24일(토) 저녁미사 후	초등부 회합실

☑ 지역별 전례봉사, 청소, 주보정리

구 분	우리 주 예수 그리스도 왕 대축일		
	25일(주일)		
시 간	07:00	10:30	19:00
전례 담당	왕림	문형·봉골	상대재1
청 소 주보 정리	새말2 (11월 23일)	통·동막골 (11월 30일)	대명대 (12월 7일)

☑ 우리의 정성(11월 4일 ~ 11월 11일)

단위: 원

교 무 금	성소후원	사회복지	토지봉헌
9,520,000	350,001	30,000	550,000
주일헌금	1차 4,332,200	2차 825,000	
성소후원	권태룡 김영란 박영오 박은주 송연자 이상철 이애란 이영자 이용홍 정진건		
사회복지	김상만 이상철		
토 지 봉 헌 금	김숙자 14창세기오전 2차모금		
봉헌금 주간 합계		15,607,201	
토지 봉헌금 대출금 상환 현황			
대출총액:1,932,206,563 상환:1,714,834,657 잔액:217,371,906			

※ 봉헌해 주신 분들께 감사드립니다.

☑ 주일 미사 참여 현황(연중 제 32 주일)

총 신 자	참 여 인 원	참 여 율
3,999	999	24.9





전 화 번 호
 주임신부: 함운주(베 드 로)신부 전교수녀: 김 도미니카, 정 소화데레사 수녀
 총 회 장: 010-4008-8143 수 녀 원: 733-5004 사 무 실: 733-3004
 연 령 회: 회장 010-5239-8081

미 사 시 간
 월 오전 6:00, 화 오후7:30, 수 오전10:00, 목 오후7:30, 금 오전10:00
 토 오후4:00(어린이미사), 오후7:30 주일 오전6:00, 9:00, 11:00, 오후7:30
 예비자교리시간: 매주일 오전9:30, 매주(수)오후8시, 매주(금)오후2시
 ※유아세례식은 3.6,9,12월에 실시합니다. <http://cafe.daum.net/DDDKD>

천주교 수원교구 단대동 성당



첫영성체를 축하합니다

- 초등부 첫영성체식: 11월 18일(주일) 오전11:00 교중미사 중
 그 동안 열심히 준비하여 첫영성체를 받는 어린이 여러분들께 주님의 축복이 늘 함께하시기를 기도드립니다.

목요기도모임

- 일 시: 11월22일(목) 저녁 미사 후
- 강 사: 최순자(별 리 나)자매

상임위원회

- 일 시: 11월25일(주일) 교중 미사 후

성탄판공성사

- 일 시: 11월25일(주일)부터 매 미사 전후
- ※ 성탄판공성사표는 고해실 앞에 준비된 빈 성사 표에 성당명과 내용을 잘 기재하신 후 고해소 안 바구니에 넣어주십시오. 가정으로 성사표는 배부 되지 않습니다. 숙지하셔서 불편 없으시기 바랍니다.
- ※ 판공성사 감사예물은 고해소 앞 봉헌함에 봉헌 하여 주시기 바랍니다.

성모신심미사

- 일 시: 12월 1일(토) 오전10:00

연령회 월례회의

- 일 시: 12월 8일(토) 오전10:00

초등부 은총잔치 후원금 모금

- 은총잔치일시: 12월15일(토) 오전 10:00
- 기 간: 11월10일(토)~12월 9일(주일)까지
- 초등부 주일학교에서는 은총잔치를 준비하며 후원금을 받고자 합니다. 성전입구에 기부 후원금 양식을 기재하여 주시면 연락드리겠습니다.
- ※ 후원금은 초등부 주일학교 학생들을 위해 쓰여 집니다.

대림절 헌금통

모금기간: 11월25일(주일)~12월23일(주일)
 본당에서 나누어 드리는 대림절 헌금통을 대림절

기간동안 봉헌하시어 가져오시면 생명운동 및 아프리카, 제3세계 지원에 쓰여지게 됩니다.

헌입을 축하합니다.

- 6지역 4구역 1반
- 송경오(도미시아노) 단대동 미도(아)1-1307

금주의 본당 행사

- 평신도 사도직 단체협의회 봉사자들
- ※ 바쁘신 중에도 본당청소에 임해 주셔서 감사 합니다.

11월28일(주일) 신자들의 기도, 봉헌

- 신자들의기도, 봉헌 - 4지역 1-3구역

빈센시오외우원계좌

(모집시간: 매주일 오전9시, 11시 미사 후)

신협131-013-112515 예금주:유지재단단대동성당

성소우원계좌

신협131-011-822456 예금주:유지재단단대동성당

은행동성당 신축금 우원계좌

신협 131-011-399163 예금주: 은행동성당

국민은행 676901-01-136461

예금주: 천주교수원교구 은행동성당

봉 헌 금

† 이번 주에는 장기수련 2차 연금이 있습니다.

다음 주에는 장기수련 2차 연금이 있습니다.

감사연금

류한창(베 드 로) ₩100,000 우순옥(체칠리아)₩100,000

익 명 ₩100,000

교 무 금 ₩4,740,000

주일연금 ₩2,098,600

특별연금 ₩1,113,000

※ 미사참례인원: 884명

참례율: 24.76%

11월10일(토)		11월11일(주일)			
16:00	19:30	6:00	9:00	11:00	19:30
81명	134명	68명	116명	332명	153명

	() 수원시 권선구 당진로 31번길 7-10(당수동)	본당 복음화 목표 소중한 보화, 교우촌을 이루자 !
		항구한 기도의 터전 지속적인 흥내 내기 전적인 의탁의 터전

◎ 2차헌금

- 이번주 : 건축헌금
- 다음주 : 건축헌금

◎ 단체별 회합 안내

단체명	일시	장소
사목회	11/22(목) 미사 후	집무실옆
연령회	12/2(일) 교중미사 후	복합동2층
여성소공동체회	12/5(수) 19:00	1층회합실
울뜨레아	12/6(목) 미사 후	1층회합실
남성소공동체회	12/9(일) 교중미사 후	1층회합실

◎ 11월 위령성월 연도 안내

- 연도 : 매주 목요일 18:40 성전
- ※ 연옥영혼을 위한 공동연도를 바치오니 적극적인 참여 부탁드립니다

◎ 전례부 해설자를 모집합니다

- 문의 : 010-2745-3153[전례분과장]

◎ 전례 및 성당 청소담당

- 담당구역은 한 주간 미사 잔후 청소 및 정리

한라2구역	11월 17일(토) ~ 11월 23일(금)
쌍용 구역	11월 24일(토) ~ 11월 30일(금)

◎ 교우 현황

활동 교우		냉담 교우	
세대수	신자수	세대수	신자수
278	762	23	53
총 301세대		815명	

◎ 봉헌해 주신 분들께 진심으로 감사드립니다

주일헌금(연중32주일)	1,035,000
2차헌금(평신도주일 특별헌금)	189,000
교우금(176세대/21세대)	1,810,000
성소후원금	50,000

◎ 주간 화답송 후렴

날짜	화답송 후렴
11/19(월)	승리하는 사람에게에는 생명나무의 열매를 먹게 해 주리라.
11/20(화)	승리하는 사람은 내 어좌에 나와 함께 앉으리라.
11/21(수)	영원하신 성부의 아드님을 잉태하신 동정 마리아는 복되시다!
11/22(목)	주님은 우리가 하느님을 위하여 한 나라를 이루고 사제들이 되게 하셨습니다.
11/23(금)	주님, 당신 말씀 제 혀에 달콤하옵시다.

주임신부	함 상 혁 (프란치스코)	415-2580
총회장	최홍철 베드로	011-394-4042
연령회장	김홍배 안드레아	010-2167-2821
예비신자 교리 : 주일 9시		
사무실(☎)415-4620 (Fax)415-4628		

♣ 매일같이 감사와 사랑을 실천합니다.	
1. 만나는 사람에게 “고맙습니다.”	
2. 나의 삶에 “감사합니다.”	
3. 내 곁에 있는 이를 “사랑합니다.”	
4. 내 손이 필요할 때 “도와줍니다.”	
5. 나의 삶을 “반성합니다.”	

미 사 전례 안 내						
주 일	토15:00(어린이) 19:00(젊은이)			주일	07:00 교중미사 10:30	
평 일	월	화	수	목	금	토
	06:00	19:30	10:00	19:30	10:00	10:00
고백성사	미사30분전		성시간		첫 목요일	
유아세례 : 짝수 달 셋째주 토요일 16시						

“새로 이사오신 분들 반갑습니다. 환영합니다.”

미사시간 안내		
주 일	11:00(교중) 19:30(청소년)	
토요일	16:00(어린이) 19:30(토요자녀)	
평 일	월 06:00	화 19:30
	수 10:00	목 19:30
	금 10:00	토 19:30
토요일	매월첫토요일 10:00(성모신심)	
고해 성사	미사 20분 전	
예비자교리	주일 오전9:30분	

	<h1>대야미성당</h1> <p>(성요셉 성당)</p> <p>군포시 대야2로 55번안길22 (1588-6)</p> <p>http://cafe.daum.net/daeyami</p>

주임신부 : 이원태 마르티노
총 회 장 : 조만연 바오로
010-5341-0543
연령 회장 : 노재영 요셉
010-4997-7859
사 무 실 : 031-689-3391
F A X : 031-415-3393
daeyami@casuwon.or.kr

▣ 판공성사 일정표 안내

11월 28일	수	삼성 6구역	6단지노인정
12월 5일	수	삼성 5구역	5단지노인정
12월 7일	금	삼성 2구역	4단지노인정
12월 12일	수	대야미2구역	아이파크노인정
12월 14일	금	대야미1구역	미 정

해당 구역에서는 참고 하시어 준비 하시기 바랍니다.

▣ 전신자 피정 (연령회 주관)

일시: 11월 18일(일) 13:30 ~ 15:30

주제: 호스피스 (평화롭게 죽음을 준비 하는여정)

강사: 노유자 (잔드마리) 수녀님. (종식제공)

▣ 초등부 주일학교 교리교사 모집

초등부 주일학교 에서는 주일학교 친구들과 함께 교리를 진행해 주실 선생님을 모시고자 합니다.
대상: 연령 제한 없이 어린이들과 함께할 수 있는 정교사. 보조교사를 모집 합니다.
문의: 010-8226-5778

▣ 회전식 원적외선 난방기 협찬 안내

성당 2층 벽걸이 난방기를 협찬 받고 있습니다.
7대 뜻이 있으신분들 사무실로 연락 바랍니다.

▣ 분과위원회 및 제단체 월례회의

소공동체 위원회의: 11월 22일(목) 20:30
상임위원회: 11월30일 (금) 19:30

▣ 대림절 저금통 배부

반장, 구역장님 들께서는 사무실에서 저금통 받아 가시기 바랍니다. 즐거운 불면24운동을 통한 생명 지원사업, 해외원조 기금모금 운동

▣ 판공 성사표 배부 안내

각 구역장님 반장님께서는 사무실에 오셔서 판공 표를 받아 가시기 바라며 달력은 23일날 나옵니다.

▣ 특별 헌금 (2차)

이번주 (11. 18) 우리성당 건축 특별헌금

총 세 대	총 신자	주일미사 (참례율)
571	1371	24.2% (332 명)

구 분	총 세대	남부세대 (남부율)
교 무 금	571	244 (42.7%)

▣ 교 무 금 : 2,760,000 원

▣ 2018년 건축 봉헌금 : 81,323,170 원

▣ 건축 헌금 봉헌자 명단

20만원: 정복순(헬레나) 10만원: 소병금(이사벨)

▣ 감사헌금 : 10만원: 송미화(아네스)

▣ 성전봉헌 50만단 묵주기도 집계 : 70,644 단

▣ 전례.청소. 제물봉헌 담당구역

날 짜	청소	날 짜	전례제물
야주 11/17 (목)	삼성 2구역	11/ 18 (일)	삼성 2구역
다음주 11/24 (목)	삼성 5구역	11/ 25 (일)	삼성 5구역

♥제대 꽃 봉헌- 주님께 아름다운 꽃을 선물로♥
제대 꽃을 봉헌해 주시기 바랍니다.

아이 파크 공인중개사	재일 떡 방앗간	중고차 매매	승정 다산 공인중개사
아이파크 아파트정문앞. 대야미 전지역.아파트. 빌라. 상가. 토지 취급 TEL:031-501-8007 010-4382-5606 대표:박말순(젼마)	각종떡. 답례품떡. 들. 백일떡. 떡케익. 이바지. 기름일체. 폐백 태양초고추가루6키로:20만원 통 고추 6키로: 19만원 ☎ (031)437-1009 010-3857-0010 고명률.서옥자(아네스)	(업 앤 다운) up \$ down 중고차 매매상담 대표: 정광민(바오로) 이유라 (헬레나) 010-7933-7953	군 포 시 송 부로 33번길 3-19, 102호(도마교동) 다산 부동산 다가구. 토지. 아파트 상가. 취급 ☎ 031-438-7877 010-9437-1222 김재양(요셉 피나)

천주교대천동성당

주보성인 : 사도 성 베드로
주소 : 안성시 남파로 143 (당왕동 160번지)

주임신부 : 문병학 요셉
수녀원 : 고 보니파스
양 모 니 카
총 회 장 : 이정찬 안드레아
연령회장 : 김용석 바오로
010-2332-0303
사 무 실 : 031-672-7702



■ 자모회 바자회

일시 : 11월 25일(주일) 교중미사 후 ~ 오후3시
각 가정에서 안 쓰는 새 물품이 있으면 기증 바랍니다.

■ 2019년 달력 광고주 모집 합니다

광고료 : 1건 300,000원
선착순 2명 입니다.

■ 단체모임 안내

	일 시	장 소
사목상임위	11월22일(목)오후8시	회합실
사목평의회	11월25일(주일)낮12시	회합실
연령회	11월30일(금)오전10시40분	회합실

■ 바리스타 교육(제1기) 안내

개 강 일 : 11월 21일(수), 11월 23일(금)
교육기간 : 주1회(3시간) 3개월
(수요일 오후 5시, 금요일 오후 5시)
교 육 비 : 40만원(교재비, 재료비 포함)
본당 카페 봉사자 50% 보조
공생공빈 조합원 25% 보조
그외에는 전액 본인 부담

신청하신 분은 희망하는 요일을 알려 주시기 바랍니다.

■ 오시는 분들 환영 합니다

이 름	전 본당	새 구역	인원
이공훈 글라라	안성	대우A1	1
주명기 안드레아	안성	주은청설	4
김선재 메토디오	군중	보동리	1
조준규 라이문도	군중	우남A	1
김진용 노엘	군중	신건지동	1
박환별 라파엘	군중	옥산주공	1
손은희 요안나	공도	태영A	2
김예슬 노엘라	고등동	대우A	1
최영옥 유스티나	-	대우경남	1
김명숙 루시아	산곡3동	대우경남	2
최상덕 안드레아	-	서희스타	3

■ 우리들의 정성(2018. 11. 5. - 11. 11.)

교무금(53세대)	4,295,000
평신도 주일헌금	4,587,800
성소후원금(6명)	53,000
사회복지후원금(5명)	80,000
시설헌금: 쌍용A 구역(70만원)외	800,000
합 계	9,815,800
자동이체계좌 : 신한 (131-001-192761) 대천동성당	

※ 일시적인 계좌이체는 성명과 해당 월 또는 개월수를 꼭 기입 바랍니다.

미 사 안 내			전 레 봉 사		성 사 안 내	
주일	토요일	오후 7시(중고등부)	금주	동남A	고해성사	미사 전 20분
	오전	10시(교중)	11/25	유안A	유아세례	3, 6, 9, 12월 둘째 주 토요일 오후 2시
	오후	4시(어린이), 7시(일반)	12/2	무능리	병자영성체	매월 첫째 주 금요일
평일	월	오전6시	예비자교리		집.차축복	2주전
	화·목	오후7시30분	주일	오전9시	혼인면담	2개월전
	수·금	오전10시	화	오후8시	병자성사	위급 시/구.반장 신청
특별헌금		-				
주일미사 참례율		1,003(25.4%)				

<p>✦ 미 사 시 간 ✦</p> <p>평 일 : 월 오전 6:00 화, 목 오후 7:30 수, 금 오전 10:00 첫 토 : 오전 10:00(성모신심) 첫 목 : 오후 19:30(성시간) 토요일 : 오후 7:30 주 일 : 오전 7:00, 오전 10:30 오후 7:30(청소년, 청년)</p>	<p> 대학동성당</p> <p>e-mail : daehak@casuwon.or.kr ☎15588 안산시 상록구 한양대학 1길 60 사무실 (031)407-9601 FAX (031)407-9602</p>	<p>주임신부 유재결(프란치스코)</p> <p>전교수녀 마리아 사베리아</p> <p>연령회장 김희경(엘리사벳) 010-3498-5891</p>
---	--	---

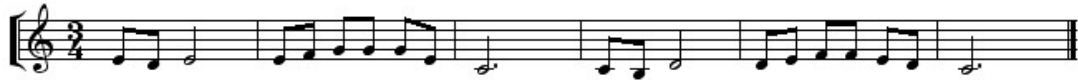

주 - 님 저를 지켜 주소 서 달 신 께 피 신 하 나 이 - 다

<요리문답>

19. 천주 전선(全善)하시뇨?

☺ 천주 전선하시니, 모든 선의 근원이시요, 또한 우리의 기도를 즐겨 들어 주시느니라.

20. 전선하신 천주께서 이 세상 환난 병고를 막지 않으심은 어쩍이뇨?

☺ 이는 세상 사람에게 죄를 보속(補贖)하며, 공(功)을 세울 기회를 주시려 하심이니라.

21. 천주 인자(仁慈)하시뇨?

☺ 천주 인자하시니, 자기 죄를 통화하는 자는 용서하시느니라.

✦ 성모 신심미사

- 일 시 : 12월 1일(토) 10:00

✦ 유아세례

- 일 시 : 12월 1일(토) 16:00
- 안 내 : 11/30(금)까지 사무실 접수
(세례명, 축일, 대부모 확인)

✦ 성시간 성체강복

- 일 시 : 12월 6일(목) 19:30

✦ 온누리 성가대 단원 모집

- 연 습 : 주일 교중미사 전, 후
- 문 의 : 단장 010-6671-3233

✦ 감사드립니다.

- 사회복지분과에 김장용 배추(230포기)를 기증해 주신(김복례 베로니카)분과 김장에 봉사해 주신 여러분에게 감사드립니다.

✦ 구역별 전례 청소 안내

전례 구역		청소 구역			
날 짜	구 역	날 짜	성 전	하상관	화장실 마당
11/18	행복	11/17	민들레,향기	화평	동지
11/25	축복	11/24	덕망	사랑	평화
- 평일 독서 : 월, 목, 금 - 매월 첫째주 가정미사					

✦ 위원회 및 단체 월례 모임

단체명	일 시	장 소
꾸리아	11/18(주일) 교중 미사 후	회합실
자모회	11/18(주일) 교중 미사 후	회합실
전례분과	11/18(주일) 교중 미사 후	회합실
청년회	11/18(주일) 저녁 미사 후	회합실
청소년위	11/20(화) 저녁 미사 후	회합실
성가대	11/25(주일) 교중미사 후	회합실
제대회	11/28(수) 10시 미사 후	회합실
상임위	11/29(목) 저녁 미사 후	회합실
소공위	11/30(금) 10시 미사 후	하상관

* 위원회 및 단체 월례 모임 날짜를 매월 초에 본당 사무실로 통보하여 주기 바랍니다.

✦ 지난 주 우리들의 정성 (11/6-11/11)

수 입		지 출	
전주이월금	32,558,306	제전비	88,000
미사에물	800,000	전교비	606,000
교무금	2,260,000	행사비	300,000
주일헌금	2,918,700	사제관운영비	860,000
특별헌금	1,057,800	후원금	200,000
시설헌금	5,371,000	도서인쇄비	82,500
기타헌금	648,000	차량유지비	20,000
성소후원금	70,000	잡비	72,000
감사헌금	400,000	미사에물	3,770,000
합 계	46,083,806	합 계	5,998,500
11월 11일 잔액		40,085,306	
감사헌금(단위:천원) 이승미 100. 정영진 300. 시설헌금(단위:천원) (매트) 초롱 1,111. 평화 1,000. 축복(추가) 100. 소망 1,330. 덕망 830. 동지 1,000. 성소후원금(단위:천원) 이성규 60. 양말순 10. 봉헌내역에 이의가 있으시면 사무실로 문의하여 주세요.			

✦ 생명 사랑 나눔 모금

- 안 내 : 대림시기 동안 즐거운 불편 24운동을 실천하여 희망의 선물을 합시다.
(불편 24운동-대림 저금통 참조)

성당 주변에 주차할 경우 연락처를 반드시 남기고, 주택가에 주차할 경우 출구를 확보하여 주기 바랍니다.



안성 던지실 평화의 모후 성당

주임신부: 이문성 (알퐁소)
 총회장: 최종환 (요한세례자)
 연령회장: 정영운 (안드레아)
 연락처: 010-9769-8451
 사무실: 031)674-0617

카페 <http://cafe.daum.net/dunjisil> 메일 deonji@casuwon.or.kr

① 교회의 가르침 배우기 ② 미사성제 정성껏 봉헌하기 ③ 마음모아 기도하기 ④ 나눔과 베품의 삶 살아가기

11715316 경기도 안성시 금광면 와개산길 30

전례안내

18주 일일	연중제33주일(세계가난한이의날) 입당: 41 봉헌: 217, 221 성체: 169, 498 파견: 68
-----------	---

2018 성탄 성가 경연 대회



우리 하느님의 구원을
온 세상 땅끝마다
모두 보았네.
시편 98,3

주님성탄대축일을 맞이하여 전야미사를 드리는 12월 24일(월요일) 저녁7시부터 구역별 성가경연대회를 개최합니다. 자세한 사항은 게시판을 참고하여 주십시오.

2019년도 복음화계획서

각 제단체는 내년도 복음화계획서를 양식에 의거하여 제출하여주십시오.

제출기한: 11월 30일 문의: 사무실

훼손된 성물수거

축복받은 훼손된 성물을 수거합니다. 각 가정에서 처리가 어려웠던 성물을 사무실로 가져다 주시면 되겠습니다.

기한: 11월 30일

예수마음기도 영성수련 무료피정

프로그램내용 및 일정		
11월24일(토) 기도, 치유	12월 1일(토) 자녀, 봉헌	12월 8일(토) 식별, 일치
시간	오전 10시 ~ 오후 2시 30분 미사 있습니다.	
장소	서울 명동 가톨릭회관	
접수	031-953-6932	
문자접수	010-9715-1479 (이름, 세례명, 본당 기재요망)	

제단체일정

단 체	일 시	장 소
평 단 협	20일 화요일	
소 공 회	22일 목요일	복음터
상 임 위	24일 토요일	집무실
울 드 레 아	25일 주일	

봉사안내

차 량	청 소
25일 고종수 라파엘	24일 외개산

전례봉사&성인복사

25일	해 설	1 독 서	2 독 서	봉 헌	현금정리
전례 봉사	이명숙 베로니카	엄익준 베드로	원종임 중재마	홍익	
성인복사	임근준 아오스딩	권영길 요셉	정태훈 미카엘	김철기 바오로	

주일 미사 참례자 수

	1,244명	토요 미사	교중 미사	계	참례율
연 중 제 3 2 주 일	144	204	348	27.9%	

하느님께 드린 우리들의 정성

연중 제32주일	주 일 헌 금	1,482,000
	2 차 헌 금	283,000
	교 무 금	3,470,000
	감 사 헌 금	100,000

† 미사시간 및 교리안내 †	
주 일 미 사	오전 10:30(교중미사) 토: 오후 7시(청소년미사)
평 일 미 사	월,금: 오전6시 화,목: 오후7시 수: 오전 10시
교 리	주일 오전 9시
사무실휴무: 월요일, 금요일	

신협 131-001-193071 던지실성당

교무금 및 각종기부금입금계좌입니다.

성명 및 세례명을 꼭 기록하여 보내주세요.

천주교를 알고자 하시는 분은 본당 신부님 또는 사무실에 문의하여 주십시오.



도척성당

주보성인 : 성 김대건 안드레아

<http://cafe.daum.net/docheok1977>

주임신부 : 조남구 마르코
사무실 : (031) 761-5146
사제관 : 761-5275
FAX : 763-8298
E-mail :

docheok@casuwon.or.kr

2018년 11월 18일 - 연중 제 33주일 · 세계 가난한 이의 날-

	일	월	화	수	목	금	토
미사 안 내	본당 06:30 10:00 17:00	06:30	19:30	10:00	19:30	10:00	
요양원	08:30	06:30				09:20	06:30

성모신심미사 : 첫째주 토요일 오전 10시
청년 미사 : 주일 오후 5시
예비자 교리 : 주일 오전 11시 30분
유아세례 : 짝수 달 성모신심 미사 후
고해성사 : 미사 전 30분

◇ 11월 미사 전 합동 연도

- 주일 교중 미사 전 09:20 ~

◇ 미사 변동

- 11/26~30까지 교구 사제 교육으로
11/30(금) 평일 미사가 없습니다.
- 미사에 참여 하시는 분들은 유의하여
주시기 바랍니다.

◇ 구역 반 모임

구역	요일	시간
과골	매월 3째 주 수요일	20:00
노루목	1반 매주 수요일	20:00
사기소	매월 1째, 3째 주 화요일	10:00
상림		
궁뜰	1반 매월 1째, 3째 주 일요일	15:00

* 문의 사항은 사무실 및 각 구역장님께로 연락주세요.

◇ 부제서품 100일 기도 · 54일 묵주기도

- 100일기도 : 8/19 ~ 11/26
- 54일 묵주기도 : 10/4 ~ 11/26
- 부제 수품자 : 김중서 미카엘
- 미사 전 많은 참여 부탁드립니다.

◇ 위령성월 각 Pr. 위령성월 기도 배정표.

날짜	각 Pr.
11/20(화)	평화의 모후 Pr.
11/22(목)	애덕의 모후 Pr.
11/27(화)	위로자의 모후 Pr.
11/29(목)	사도들의 모후 Pr.

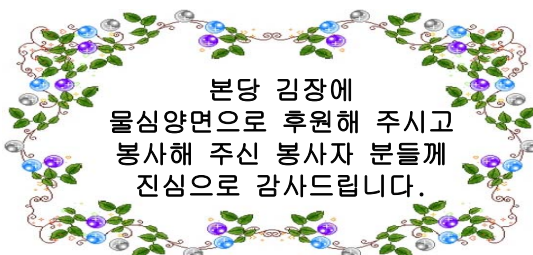

본당 김장에
물심양면으로 후원해 주시고
봉사해 주신 봉사자 분들께
진심으로 감사드립니다.

◇ 교구 성경 특강

- 주제 : 복음 선교의 모범인 바오로사도
- 강사 : 이승환 신부(능평 본당 주임)
- 일시 : 11/27(화) 10:00 ~ 16:00
- 장소 : 분당 성 요한 성당
- 참가비 : 7,000원(중식별도)
- 준비물 : 성경, 미사도구, 필기도구, 식권
또는 도시락(식권 사전구매가능, 당일판매안함)
- 접수기간 : 11월 23일 까지
- 문의 : 사무실

◇ 세제 판매

- 교중미사 후 세제 판매가 있습니다.

◇ 평단협 월례회

- 일시 : 11/18(주일) 교중 미사 후 교육관

◇ 제분과 월례회

- 일시 : 11/18(주일) 교중 미사 후 교육관

◇ 꾸리아 월례회

- 일시 : 11/18(주일) 저녁 미사 후 18:00 교육관

◇ 사회복지 후원금

- 다음 주 주일 미사 후 사회복지 후원금 받습니다.

◇ 지남주일 미사 참례자

신자수	미사 참례자	참례율
1,102	359(요양원 제외)	32.58

◇ 우리들의 정성 - 감사합니다.

주일헌금	1,465,000	교무금	970,000
2차헌금	218,000	감사헌금	익명 50,000
성소후원금	510,000		익명 410,000
음향 영상 설치 후원금	진성옥 100,000	11/13 현재 까지 총 합계	20,810,000

◇ 전례 봉사 및 성당 청소

미사	전례봉사, 청소	차량 봉사
이번주	궁뜰	청년회
다음주	웅골	새터, 모퉁고지

* 성당 청소 후 청소기 속 먼지를 털어 주세요.



주 - 님 저를 지켜 주소서 달신께 피신하나이 - 다

* 교무금입금 : 농협221043-51-075230 (재)천주교 수원 교구

✧ 미사시간 ✧			<div>도 촌 동</div> <div>성 베드로 성당</div> <div>성남시 중원구 도촌남로 146 (도촌동 649번지)</div>	주임신부 : 최광호 (바실리오)	
주 일	토	19:30		총 회 장 : 임성민 (벨라디노)	
	일	10:30 (교 중)		연령회장 : 김석기 (율리아)	
		15:00 (어린이) 18:00 (청소년)	(010-4680-8942)		
월 09:00 화·목 19:30 수·금 10:00			<div>☎ 사제관 723-7004</div> <div>☎ 사무실 723-7033</div> <div>☎ F A X 723-7034</div>		
성모 신심 미사					
매월 첫째 주 토요일 오전 10시					

✧ 고해성사 - 미사 20분전 ✧ 성경읽기 - 매일 미사 시작 30분전 ✧ 성시간 - 매월 첫 목요일 미사 후
 도촌동 성당 홈페이지 : <http://cafe.daum.net/dochondong.ca>

✧ 오늘은 본당 발전 기금 마련을 위한 2차 헌금 있습니다.

✧ 현화회 '가정 대림환' 구매 신청 안내
 - 일 시 : 11월 18일(금일)까지 / 매 미사 전후
 - 가 격 : 15,000원 (사무실에서 신청 접수)

※ 대림환은 11월 24일(토) ~ 25일(주일) 미사 전후로 수령이 가능합니다.

✧ 제52차 '교구 성경 특강' 안내

- 주 제 : 복음 선교의 모범인 바오로 사도
- 일 시 : 27일(화) / 오전 10시 ~ 오후 4시
- 장 소 : 본당 성 요한 성당
- 대 상 : 제2대리구내 모든 신자
- 강 사 : 이승환(루카) 신부
(수원교구 능평성당 주임신부)

✧ 각 위원회, 분과, 단체에서는 2019년도 복음화계획을 수립하시고 주임신부님과 면담 하시기 바랍니다.

✧ 2018년도 꾸리아 연차 총 친목회 안내

- 일 시 : 11월 30일(금) / 저녁 7시 30분
- 장 소 : 김대건 안드레아실

✧ 2019년도 교무금 책정 안내

- 내년도 본당 예산 편성을 위해 12월 16일 (주일)까지 사무실에서 교무금 책정을 해주시기 바랍니다.

※ 자동이체 하시는 분들은 현재까지의 납부월을 사무실에서 확인 후 연마감 및 책정을 해주셔야 내년도 자동이체가 가능합니다.

✧ 교적상 세대 수 및 신자 현황 (11. 11. 현재)

교적상 세대수	563 세대	
전체 신자 수	남	여
1,258 명	521명	737명

교무금 자동이체 전용 계좌 안내

우리은행 : 1005-003-004880
 (예금주 : 천주교 수원교구 유지재단)

※ 자세한 사항은 사무실로 문의 바랍니다.

✧ 전입오신 분 환영합니다.

성 명	주 소	오 신 곳
안 소 연 (소 피 아)	115동 902호	분 당 성 마르코
김 영 이 (체 칠리아)	304동 502호	신 흥 동

✧ 월례회의 안내

단 체 명	일 자	시 간
상임위원회	22일(목)	저녁미사 후
전례위원회	25일(주일)	교중미사 후

✧ 구역별 전례 및 청소 안내

전 려	청 소	구 역
11월 18일 (연중 제33주일)	17일(토)	9구역
11월 25일 (그리스도왕 대축일)	24일(토)	1구역

✧ 우리들의 정성

(2018년 11월 05일 ~ 2018년 11월 11일)

- * 주일헌금 : 1,199,000원
- * 평신도주일 특별헌금 : 552,000원
- * 교 무 금 : 1,460,000원
- * 감사헌금 : 장원자 10만원, 익 명 10만원
홍세연 5만원, 익 명 10만원
- * 사회복지후원금 : 99,000원



주 님 저 를 지 켜 주 소 서 당 신 께 피 신 하 나 이 다

연중 제33주일 - 세계 가난한 이의 날 (2018. 11. 18.) 화답송



동백 성 마리아 성당

용인시 기흥구 동백동 동백 8로 151 번지
본당 홈페이지 db.casuwon.or.kr

주임신부 최종혁 (마티아)
총 회 장 박희숙 (율리엤타)
연령회장 김 용 (베드로)
010 - 9439 - 5969

사무실 ☎ 286 - 1175
F A X ☎ 286 - 1141

“ 사람의 아들은 자기가 선택한 이들을 사방에서 모을 것이다 ” (마르 13,27)

« 본당 전례 및 행사 일정 »

■ 미사 변경 안내

- 11월 28일(수), 30일(금) 오전 10시 미사가 수원 교구에서 실시하는 “성폭력 예방교육”에 신부님 교육이 있어 저녁 7시 30분으로 변경 합니다

■ 대림 특강 안내

- 일시 : 12월 04일(화) 저녁 미사후
- 강사 : 이기수(요아킴)신부님
(돌 다섯 해누리 관장님)

※ 교우 여러분의 많은 참여 바랍니다

■ 2019년 부활반 예비신자 모집

- 교리반 : 목요일 저녁반(20시)
금요일 오전반(11시)
주 일 오전반(9시)
- 문의 : 010 - 8749 - 7557

■ 본당 전신자 영명축일 파악 합니다

- 구, 반장님께서 교적을 사무실에서 받아 구역 식구들의 영명 축일을 파악하여 교적과 함께 사무실에 제출하여 주시기 바랍니다
- 교우 여러분께서는 구, 반장님들에게 협조 부탁드립니다
- 사무실 제출 마감 : 11월 18일(주일)까지

« 공지 사항 및 모집 »

■ 대림환 예약 받습니다

- 예수님의 탄생을 기도로 준비할 수 있도록 대림환을 예약 주문 받습니다
- 신청 : 11월 27일(화)까지 (1개 ₩ 20,000)
- 문의 : 010 - 9905 - 4392

■ 2019년도 본당 달력 광고 모집 합니다

- 광고 지면 : 선착순 10곳(입금자 순)
- 광고료 : ₩ 300,000
- ※ 대림 판공 시기 때 배부 될 수 있도록 광고주께서는 11월 18일(주일)까지 접수하여 주시기 바랍니다

■ 2018년 성탄(대림) 판공성사 안내

- 미사 30분전에 고해 성사를 드립니다.
- 성사표는 고해실에 준비된 함이나, 사무실에 꼭 제출하여주시기 바랍니다. 판공 감사예물은 고해실 앞에 준비된 봉헌함에 넣어 주시기 바랍니다

■ 11월 산악 선교회 산행 안내

- 일 시 : 11월 26일 (월) 08시 ~ 18시
- 장 소 : 서울 도봉산
- 준비물 : 목주, 물, 간식(1인 ₩ 30,000)
- 문 의 : 산악선교회 010 - 3319 - 5910

■ 아미쿠스 성가대 단원 모집

- 아미쿠스 성가대 단원을 모집합니다
- 성가에 관심있는 형제, 자매님의 많은 지원 바랍니다
- 문의 : 성가단장 010-8936-4788

■ 초등부 주일학교 교사 모집 합니다

- 세례 받은지 3년 이상된 분으로 아이들을 사랑하는 마음으로 돌보아 주실 분을 모집 하오니 관심있는 분의 지원 바랍니다
- 문의 : 초등부 010 - 4922 - 6860

■ 금주 교중미사 전례 봉헌 및 청소안내

날 짜	지 역 (구 역)	비고
11월 18일	코아루 2200	봉헌
11월 24일	8 지역	청소
11월 25일	모아 2400	봉헌
12월 01일	1 지역	청소

■ 오늘은 성전봉헌을 위한 2차 봉헌이 있습니다

■ 교무금 납부 및 주일 미사 참여인원

전체신자 현황	1,354 세대	3,428 명
교무금 납부	556 세대	41.06 %
주일 미사 참여	1,049 명	30.60 %

미사 안 내	토 : 오후 4시 (어린이), 오후 7시 30분 (청년) 주일: 오전 11시 (교 중) , 오후 7시 (중,고등부)		전례신심 (매월)		우리들의 정성	
			성모신심미사	첫 토요일 오전 10시	교 무 금	5,495,000
			토요찬양 미사	둘째 토요일 오전10시	건축헌금	340,000
	월 : 오전 6시	사무실 휴무	성가정미사, 성시간	첫 목요일 오후 7:30	주일헌금	3,408,000
	수, 금 : 오전 10시		병 자 영 성 체	첫 금요일 오전 11시	감사, 후원	100,000
	화, 목 : 오후 7시 30분	월요일	유 아 세 례	첫 토요일 오전 11시	특별봉헌	1,271,200

이마트 단체 마일리지 적립 - 동백 성 마리아 성당 : 마일리지 번호 “ 0068 ” 입니다 (누적액 0.5% 환원)

 <h1 style="text-align: center;">동백성요셉성당</h1> <p>우 : (17006) 경기도 용인시 기흥구 동백중앙로 199 동백에이스프라자 카페 : cafe.daum.net/DongBaektoo 전화 : 031)693-6211 팩스 : 031)693-6212</p>	<p>• 주일미사 : 토요일 19:30(토요주일미사) 주 일 11:00(교중) 16:00(어린이) 19:00(청소년)</p> <p>• 평일미사 : 월(06:00) 화.목(19:30) 수.금(10:00) 성모신심(매월 첫 토 10:00)</p> <p>• 전례.청소 : 11/17, 11/18 : 삼정 담당구역 : 11/24, 11/25 : 현대</p> <p>• 주임신부 : 김형중(그레고리오) • 총 회 장 : 유준형(요한세례자) • 연례회장 : 이병곤(베르나르디노) 010-5383-1383</p>
---	--

Moderato



주 님, 저를 지켜 주 소 서. 당 신 께 피 신 하 - 나 이 다.

본 당 알 림

□ 특별헌금 안내

- 이번주(연중 제 33주일) : 건축헌금 2차
- 다음주(그리스도왕대축일) : 건축헌금 2차

□ 구역 미사 안내

- 구역 미사 기간 : 10월 11일(목) ~ 11월 30일(금)
- 구역 미사는 **저녁 8시**입니다.
- **구역 미사가 있는 목요일은 오전 10시 미사**입니다.

일자	구역	일자	구역
11/21(수)	휴먼시아	11/28(수)	서해 2차
11/22(목)	참솔 1	11/29(목)	삼정
11/23(금)	참솔 2	11/30(금)	현대

저녁 8시 각 구역 지정 장소
 11/21(수) 휴먼시아 5305동 202호(김명애)
 11/22(목) 참솔 106동 703호(양애순)
 11/23(금) 참솔 110동 2001호(안익수)

□ 미사없음 안내

- 11월 28일(수), 11월 29일(목), 11월 30일(금)
신부님 연수 관계로 오전 10시 미사가 없습니다.
- 저녁 8시 구역 미사는 일정대로 있습니다.

□ 교무금 은행 납입 확인 안내

- 은행으로 입금하신 분들 중에 성명을 정확히 기입하지 않아 미처리된 사항이 있으니 은행으로 교무금이나 건축헌금을 납입하신 분들은 2018년 12월 25일 이전까지는 꼭 사무실에서 통장을 확인하시기 바랍니다.

□ 목주기도표 봉헌 안내

- 성전 입구에 준비된 목주기도표를 미리 작성하시어 주일 미사 봉헌시간에 헌금과 함께 봉헌하여 주시기 바랍니다.
(구역과 성명을 꼭 기재하여 주시기 바랍니다.)

단 체 알 림

□ 군인 자녀 성탄 선물 및 주소록 접수

- 주소록 접수 대상 : 본당 교우 자녀 중 군 복무 자
(세례받지 않은 자녀도 가능, 혼련병은 제외) - 12/9까지(사무실)

□ 사랑의샘·생명의 샘 꾸리아 연차 총천목회

- 일 시 : 12/16(주일) 13:00(대회합실)
- 웃음 치료(김현남 수녀)

□ M.E 주말에 초대합니다.

- 기 간 : 434차 12/14 ~ 16
- 대 상 : 혼인한지 3년 이상된 부부
- 문의 : 010-9992-2906(권경희 루시아 M.E 대표)

□ 현화회 대림한 판매

- 금 액 : 2만원(사무실 신청)
- 12월 1일 토요일 저녁 판매(대림 제1주일)
- 판매 수익금은 건축헌금으로 불헌합니다.

□ 빈첸시오회 후원회비 접수

- 일 시 : 11/24(토)~ 11/25(주일) 매 미사 전후
- 문 의 : 010-5534-5452(이선심 아숨타)

지 역 알 림

□ 소공동체 형제회 모임(11/19 ~ 12/31)

- 신영구역 형제회 12/13(목)
문 의 : 010-6260-7619(이호용 스테파노)
- 동원 구역 형제회 12/13(목) 저녁 미사 후 교육관
문 의 : 010-5223-0874(김한배 루수)
- 성산 구역 형제회 12/15(토)
문 의 : 010-5392-2643 (장익준 마태오)
- 벽산 구역 형제회 12/21(금)
문 의 : 010-7609-2905(김정규 시메온)
- 경남 구역 12/15(토)
문 의 : 010-3455-3610(정석구 베드로)
- 초당 코아루구역 형제회 12/26(화)
문 의 : 010-6379-8852(이현 토마스아퀴나스)
- 참솔 1.2 구역 형제회 12/8(토)
문 의 : 010-3775-8322 (장인수 이사악)
- 서해 2차 구역 형제회 11/28(수)
문 의 : 010-3723-2755(김무호 스테파노)
- 현대 구역 형제회 12/8(토)
문 의 : 010-4408-6389(김한식 안드레아)



동수원성당

주보성인 성 최형(베드로) + 1866년 3월 순교

주임신부 : 조원식(요셉)
 성당전화 : 031)247-4627(사무실)
 F A X : 031)247-4642
 연 령 회 : 010-4740-5119
 E-MAIL : dongsuwon@casuwon.or.kr
 수원시 영통구 이의동 1088-9번지

연중 제 33주일

다음주는 성전신축을 위한 2차헌금이 있습니다.

부제 상종수 알렉산더 사제서품을 위한 영적예물 안내

· 사제서품미사 : 12월 7일(금) 2시
 정자동 성당
 영적예물은 자유로이 봉헌해 주시고,
 11월 25일(주)까지 본당입구 영적예물 봉헌함에 넣어주시기 바랍니다.

일반여정 성경반 종강미사 안내

· 미사 : 11월 21일(수) 오전 10시
 · 장소 : 동수원성당

영통지구 초등부 견진성사 안내

· 일시 : 11월 24일(주) 11시
 · 장소 : 영통성령성당

2018 대림 음악 피정안내

· 일시 : 12월 2일(주) 교중미사 후
 · 강의 : 생활성가 가수 신상옥 안드레아

제2019년도 복음화 계획서 제출 안내

2019년 복음화지침서 내용을 참고하시어 11월말까지 제출하여 주시기 바랍니다.

복음화계획서는 본당 신부님의 원활한 사목활동을 뒷받침하는 소중한 자료입니다. 특히 본당에서 지원을 받는 단체는 예산을 신중히 검토하시고 성실히 작성해 주시기 바랍니다.

화답송

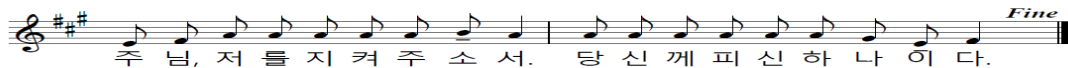

11월 형제회 모임 안내

	일시	장소	문의
이편한	11/20(화) 19:30	주민회의실	민동근 010-9562-6926
연무중	11/21(수) 20:00	봉 화	김상민 010-5022-9598
신미주 종 점	11/21(수) 19:30	노 인 정	한기철 010-5300-0375
가든하임	11/24(토) 19시	8313동 101호	황상연 010-9462-6926
베르디움	11/28(수) 19:00	숲속농원	정명진 010-4311-4881

수원중앙신협과 함께 할 성실한 직원(남)을 모집합니다.

· 대 상 : 고졸 이상, 군필자, 수원시 거주
 · 접수마감: 2018. 11. 30.(금)
 · 문 의 : 031-242-1424

우리들의 정성(11/5~11/11)

· 교무금 1,921,000원
 · 건축헌금 10,694,000원
 · 주일헌금(연중 제32주일) 2,848,000원
 · 특별봉헌금(평신도, 성전신축) 2,068,000원
 · 사회복지후원금 212,000원
 · 감사헌금
 의 명 30,000원
 · 성전신축헌금
 선정선 50,000원
 이시진 토마스 1,000,000원
 故 정정화 마리아 5,000,000원

미 사 시 간		전례담당 : 금주(차주)		유 아 세 례	주일학교 차량운행 안내
주 일	토	15:00	초등부	초등부 주일학교	<초등부 차량운행> · 연무동방향 2시 10분 ~ · 광고웰빙타운 방향 각 아파트 정문 2시 10분 <중·고등부 차량운행> 중·고등부 주일학교 저녁미사 후 차량운행
		17:30	중·고등부	중·고등부 주일학교	
	주일	07:00	성 인	정의선 최원엽 김금숙 최낙균 공현철 박근향	
		10:30	교 중	주 택 윤재선 트라엘 어희숙	
		19:30	청년부		
평 일	월	06:00			
	수·금	10:00			
	화·목	19:30			
				3.6.9.12월 마지막주 토요일 4시	
				성 체 강 령	
				매월 첫 목요일 19:30 미사후	
				예비자교리	
				매주 주일 9:20분 교육관	
				혼 배 면 담	
				화·목 저녁미사 후	
				봉 성 체	
				매월 셋째주 목요일	

천주교를 알고자 하시는 분은 이웃 천주교 신자들 또는 사무실에 문의하십시오.

미사시간표		 동천성바오로성당 (16824) 용인시 수지구 고기로 45번길 38 www.dcpaul.or.kr 전화 263-4013 / 팩스 263-4026 dongcheon@casuwon.or.kr	주임신부 : 신정윤 라파엘 총회장 : 경창호 바오로 연례회장 : 김형식 베드로 010-5311-7330
주일	일교청일 반 : 오전 7시, 오전 9시 중 : 오전 11시 년 : 오후 4시 반 : 오후 7시		
토	성모신심 : 매월 첫 토요일 오전 10시 초 등 부 : 오후 4시 토요일 : 오후 7시		
평일	월 : 오전 6시 화, 목 : 오후 7시 30분 수, 금 : 오전 10시		

• 성시간 - 매월 첫목요일 미사후 • 환자영성체 - 매월 마지막수요일 13시 • 유아세례 - 3,6,9,12월 둘째 토요일 오후2시 • 축복혼인면담 - 사무실로 신청

주일미사 참례현황	11/10(토)		11/1(주일)				총신자수	참례	비율
	16:00	19:00	07:00	09:00	교중	16:00			
	130	160	163	414	485	211			

◆ 미사에 대한 성인들의 가르침 ◆

“연옥에서 영혼을 구하는 가장 쉬운 방법은 미사입니다.”

- 성 토마스 아퀴나스 -

◆ 특별헌금 안내

※미사중에 교육관 신축을 위한 특별헌금 봉헌합니다.

◆ 본당주임신부님 전신자 가정방문

일시	구역
11/27(화)~30(금) 14시~17시	자이(집축복-사무실에 신청)
12/4(화)~7(금) 14시~17시	고기
12/11(화)~14(금) 14시~17시	현대2-3

※해당 구역장, 반장님께 문의하세요.

◆ 본당 워크샵

일시 : 11/24(토)~25(주일) 1박2일

장소 : 대웅경영개발원

대상 : 사목위원,제단체장,소공동체 지역장,구역장

◆ 11월 환자영성체 : 11/28(목) 오후1시~

◆ 성모신심미사 : 12/1(토) 오전10시

◆ 2018 초등부 복사단 모집

모집기간 : 2018. 11. 10 ~ 11. 30

교육기간 : 2018. 12. 1 ~ 2019. 2. 15

대 상 : 첫영성체를 한 초등3~6학년

조건 :미사참례 25회(새벽미사5회+평일미사20회)

교육기간중 주일미사 의무 참례

신입복사 선서식 : 2019. 2. 17. 교중미사중

연 락 처 : 이헬레나 010-3395-4045

◆ 복음의 상기 쇄신하는 신앙기획특강⑤

일시 : 12/23(주일) 13시~14시30분

주제 : 성탄의 서정과 영성

강사 : 송봉모(토마스)예수회 신부님

◆ 모임 안내

울뜨레야 월례회의 : 11/18(주일) 오전10시

구역장 월례회의 : 11/30(금) 오전11시

◆ 청년회 모집

청년 전례부 : 양산토스 010-3089-9256

청년 성가대 : 방마태오 010-5732-2322

◆ 중·고등부 주일학교 교리교사 모집

문의 : 노에우세비아 010-5347-0316

◆ 봉사자 임명

고기2 구역장 : 최계숙 막달레나

자이 구역장 : 이서연 사비나

더샷 구역장 : 지미경 데레사

고기2구역 1반장 : 주재선 데레사

고기2구역 2반장 : 이영신 카타리나

자이구역 1반장 : 김양 아네스

손골구역 1반장 : 김해경 가브리엘라

더샷구역 1반장 : 박민정 안젤라

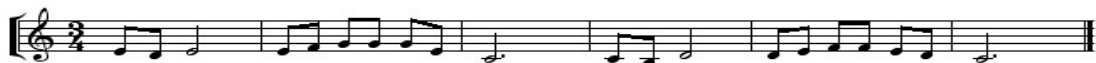

주 - 님 저를 지켜 주소 달 신 께 피신 하나 이 - 다

성소후원회 후원미사 : 매월 첫째주 수요일10시 / 바오로대학 후원미사 : 매월 셋째주 수요일 10시

주임신부 이규현(가롤로 보로메오) 총회장: 이창규(안티모) 010-6354-1259 연령회장: 김영민(베네딕토) 010-3228-3404	 동탄능동성당 목주기도의 복되신 동정 마리아 18423 화성시 동탄하나1길14 사무실: 031)8015-1004, FAX 8015-4006 Http://cafe.daum.net/dtndsd	미 사 시 간	
		월	06:00
		화,목	19:30
		수,금	10:00
		토	18:30 (초등부/토요주일저녁미사)
주일	10:00 (교중미사) 18:30 (청소년/청년)		

❖성모신심미사: 매월 첫째(토)오전10시 ❖유아세례식: 3.6.9.12월 첫째(토) 오전11시 ❖집,상가,차축복: 사무실 신청

● **지난주일 미사참례 인원: 총 761명**

초등부	교중	청소년.청년
208	330	223

● **2차헌금:** 본당 건축헌금 입니다.

● **M.E 부부 회합**

11/18(주일) 10시미사후, 2층 교리실

● **오산지구 사제 연수**

11/20(화), 21(수) 평일미사 없습니다.
지구 본당 신부님들을 위해 기도 바랍니다.

● **상임위원 회의**

11/23(금) 20시, 강당

● **2019년도 복음화계획서 작성 및 전봉사자 워크샵**

11/24(토) 10시, 본당 봉사자 전원

● **우미구역 형제회**

11/24(토) 20시, 114동 2903호

● **울뜨레아 회합**

11/25(주일) 10시미사 후, 2층 교리실

● **12월 첫토요일 성모신심미사**

12/1(토) 오전10시
미사중 “태중의 아기 축복식” 이 있습니다.

● **유아세례식 안내**

12/1(토) 11시
세례신청서, 감사예물, 초값
11/30(금)오전까지 사무실에 신청 하십시오.

● **청년회 모집합니다.**

회장: 박정혜(미카엘라) 010-7152-7439

● **전입교우를 환영합니다.**

성명	세례명	구역
고병권	베드로	금호 245-1201호
서인영	로마노	금호 243-801호
목정용	다비드	롯데 153-701호

● **전례봉사**

날짜	예물	신자기도
11/18	조인영(안셀모) 김진경(베로니카)	메타
11/25	윤준원(토마스아퀴나스) 이미자(데레사)	한화

● **성당청소(10:00)**

날짜	청소	날짜	청소
11/17	KCC, 한화	11/24	현대, 삼부

* 2018년 청소 일정표는 게시판 참고하십시오

● **교무금은** 하느님께 받은 은총에 감사드리며 교회의 유지와 발전을 위해 봉헌하는 **신자의 의무입니다.**

교무금	신한 140-007-872416
건축헌금	신한 140-007-872423
사회복지후원금	신협 131-013-601179
성소후원금	신협 131-015-132348
예금주 : 동탄능동성당(입금하신분 성명을 꼭 기재해주세요)	

● **지난주 우리들의 정성**

과목	금액
1차 특별헌금	2,267,000
2차 특별헌금	1,171,000
교무금	4,205,000
감사헌금	50,000

† **화답송 (연중 제33주일)**



천주교를 알고자 하시는 분은 이웃 천주교 신자들 또는 사무실에 문의하십시오.



동탄숲속성당

(아씨시의 성 프란치스코)

(18427) 화성시 능동 1127번지 (동탄숲속로 22)
http://cafe.daum.net/dtsd

주 임 신 부
김태규 방그라시오
사무실: 378-9494
FAX : 378-9493

총 회 장 : 조재현 미카엘
010 - 2870 - 8329
연령회장: 이동우 후 고
010 - 9349 - 5284

주 일	09:00 (일반주일 미사) 11:00 (교 중) 19:30 (청 년 미 사)	평 일	월: 아침 06:00 화, 목 : 19:30 수, 금 : 10:00
토	15:00 (토요일 어린이 미사) 19:30 (토요 주일 저녁미사)	매달 첫(토) 오전10시 성모신심 미사 매달 첫(목) 저녁 미사 후 성시간	

본당 사목 목표 : 주일미사 참석율 35% / 교무금 책정율 50% !!



■ 연중 제33주일은 평신도 주일로
특별헌금입니다.

■ 본당 부제님 사제서품식을 위한 100일기도
와 사제서품 축하 예물 봉헌 받습니다

- 대상자 : 유동철 요한 세례자 부제
- 사제 서품일: 2018년 12/7일 (금) 정자동 성당
- * 매 미사 전 묵주기도시에 지향
- 첫미사: 12/8일 (토) 9일 (일) 교중미사 후
안수식 후 전신자 점심식사
- * 일요일 오전 9시미사는 안수식이 없음
- 접 수 : 주일미사 전 · 후 로비 (성소분과)
평일은 사무실 (기부금 처리됨)

■ 가정 기도제대(상) 사진 카페에 올리기

- 취지 : 기도제대를 정갈하게 꾸미고 가족이
함께 기도하는 분위기를 만들기 위해
- 방법 : 핸드폰으로 찍은 후 카페 “가정 기도
제대 사진” 방에 올린다. (카페 못올리는분 사무실)
- * 올리신 분은 사무실에서 기념품 받아 가세요

■ 현화회 대림환 신청받습니다

- 기간 : 11/17일 (토) ~ 11/23일 (금)
- 금액 : 현금 2만원 (초포함)
- 가져가는 날: 12/1일 (토) 2일 (일)
- 문의 : 회장 이민하 카타리나 010-6385-1224

■ 전례 /청소/주차 봉사안내(11/25일)

구역전례/미사안내	숲속신미주2/신미주-구세주의어머니
구역청소/레지오	삼 성 - 황금 궁전 (11/28)
주 차 정 리	다솜캐슬 - 증거자들의 모후

■ 주일 저녁미사 반주자 모집

- 반주 “아훼이레” 코드반주 가능하신 분
- 문의: 단장: 권은경 마들렌 010-5580-5970

■ 2019년 성탄 판공 일정

일자	지 역	시 간
12/11일(화)	1지역	- 오후4시~ 저녁6시까지
12/12일(수)	2지역	
12/13일(목)	3지역	- 저녁7시~ 밤 9시까지
12/14일(금)	4지역	
- 판공 기간 동안 미사는 저녁 7시30분입니다		
* 판공예물은 정성껏 준비하여 봉헌하시기 바랍니다.		

■ 파티마 세계사도직 셀 기도 모임에서
기도 모임 형제 자매님들을 모십니다.

- 기도 모임 : 매주 금요일 미사 후
- 문의 : 허영란 글라라 010-4153-5606

■ 연령회는 성지순례로 대체하여 없습니다

■ 교무금/건축금 입금계좌 입금하신
분 이름을 꼭 기재 바랍니다.

교무금 : 우리은행 1005-602-048728
건축금 : 우리은행 1005-002-048702
예금주 : (재)천주교수원교구유지재단

■ 단체 모임 및 월례회의 일정(성당)

- 전 레 분 과 : 11/20일 (화) 미사 후
- 울 뜨 레 야 : 11/21일 (수) 전례 미사 후
- 평단협/해설독서단 : 11/22일 (목) 미사 후
- 소 공 동 체 : 11/23일 (금) 미사 후

◆ 전입 교우 환영합니다

지역	구 역	성 분 명	주 소
1지역	우남	이재일 가브리엘	다은 우남 351/1401호
2지역	푸른포스코	신성대 다윗	포스코2차 904/1203호
	풍성/우림	오대룡 바오로	반송 풍성366/902호

* 구·반장님은 방문하여 주시기 바랍니다

천주교를 알고자 하시는 분은 이웃 천주교 신자들 또는 사무실에 문의하십시오.

천주교 수원교구

동탄영천동성당

주임신부 : 서 종 업 (라파엘)

총 회 장 : 이택영 도미니코 010-5339-2433

연령회장 : 김세형 마태오 010-5344-2858

사무실 : 031) 8055-0931 FAX 8055-0932

18465 화성시 동탄면 풀무골로 77

<http://cafe.daum.net/youngchoen>

e-mail:yeongcheon@casuwon.or.kr

미사 안 내	평 일	월 화	오전 6시	수, 금 목	오전 10시	유 아 세 례	성탄, 부활, 성모승천대축일 미사후
주 일	토요일	오전 7시(중고등부)	오전 7시(성시간)	예비신자교리	주일(09:00), 금(11:00)		
주 일 새벽	오전 7시	교 중	오전 10시 30분	성모신심미사	매월 첫째 주일 후 목요일 오전 10시		
어 린 이	오후 5시(초등부)	주일저녁	오후 7시 30분	고 해 성 사	매미사 30분 전, 주일저녁미사 중		

【성체를 모시는 올바른 방법】

- 1.미사 30분전 미리 와 조용히 성체조배를 한다.
- 2.성체를 모시러 나갈 때는 질서 있게 나아가 앞 두세 사람 전에 미리 성체에 절한다.
왼손을 오른손으로 받쳐 든 상태로 사제가 “그리스도의 몸”하면 “아멘”하고 응답하고 성체를 받아,
옆으로 몇 발짝 나와 제대를 향해 서서 오른손으로 집어 모신다.
- 3.주님께서 우리 마음 안에 오셨음을 감사드리며 기도한 다음 성가를 부른다.
- 4.미사 후 공식기도가 끝나면 질서 있게 조용히 나온다.

-11월은 위령성월입니다.

■ 위령성월 기도 ■ 영적 독서: 위령성월

◆2차 특별헌금:11.18 건축헌금

◆성탄판공성사:11월-12월, 매 미사 30분전

◆오산지구 사제 연수로

11월 20일(화)-21일(수)평일미사는 없습니다.

◆제5기 성탄반 세례명 수여식 안내

-일 시:11월 25일(주일) 교중미사 중

(제5기 예비신자 여러분은 빠짐없이 참석하여 주시기 바랍니다.)

◆첫영성체 교리 안내

-대 상:첫영성체를 받지 않은 초등3학년-6학년

-교 리:12.2~12.30(주일,15:30-16:30,총 5회)

-신 청:11.01-11.30신청서작성(2만원,사무실)

-부모모임:12월 01일(토) 성모신심미사 후

-첫영성체:2019년 01월 05일(토) 오전10시

◆대림환 신청 안내

-신 청: 2만원, 11월18일(주일)까지

사무실/헌화회(010-9606-1700)

-대림환은 11월24일(토) - 25일(주일)에

명단 체크하시고 찾아가시기 바랍니다.

◆M.E.가족 모임 안내

-가족모임(11.25,주일 교중미사 후)

-문 의:이학동 마태오(010-4511-6002)

◆12월 성모신심미사:12월01일(토)오전10시

◆미사 전례 반주단 모집 안내

-모 집: 주일미사 및 평일미사 반주자

-문 의: 김선식 데레사(010-8935-1059)

◆구역미사·전례·청소 배정 안내

-금 주: 5 지역 -차 주: 모아/신안2차 구역

구 역 미 사 안 내		
날 짜	구 역	집축복신청문의
11.27 화19:30	모아/신안2차구역 신안2차1117동2504호	서영분 올리안나 010-5679-1115
12.04 화19:30	스위첸/치동천 구역 (추 후 공 지)	손태영 프란체스카 010-4052-0146

전임하신 세대는 해당구역미사 때에 집축복과 전임면담이 가능하오니 각 구역장님께 신청하시기 바랍니다.

주 간 봉 헌 금 내 역	
주일헌금(연중 제32주일)	3,778,000
특별헌금(평신도주일)	2,335,000
교 무 금(11.05 - 11.11)	5,875,000

주 일 미 사 참 례 현 황						
토요 주일	주일 새벽	교중	어린이	주일 저녁	합계	참례율 /인자수
208	147	301	300	184	1140	27.6% /4,132



주 님 저를 지켜 주 소 서 당 신 께 피 신 하 나 이 다

♣ 미사 안내 ♣		<div>마도성당</div> <div>주보성인 : 성녀 파우스티나</div> <div>주소 : 경기도 화성시 마도북로 376 우편번호 : 18537</div>	주임신부 : 안 빈(제랄드)
주일(교중)	10:30		사무실 : 031) 8055 - 8390
월 요 일	06:00		이메일 : mado@casuwon.or.kr
화 · 목요일	19:00		F A X : 031) 8055 - 8391
수 · 금요일	10:30		총 회 장 : 성낙철 요한사도
토 요 일	19:00		010-3779-1664
고해성사 : 미사 30분 전			연령회장 : 이신모 요아킴
			010-3104-1158

☑ 11월 18일 (일) 연중 제32주일 미사

이번 주: 성전건립 / 다음 주: 성정건립

☑ 12월 병자영성체 안내

일시: 11월 29일 목요일 오전 9시~
12월 병자영성체 일정이 교구일정(부제
서품 일정)과 중복되어 부득이 일자를
변경합니다. 착오 없으시길 바랍니다.

☑ 2019년 달력 광고 신청자 안내

달력 광고를 신청하신 분들은 사무실에서
광고 문구를 확인하시고 광고비를 수납해
주시기 바랍니다.

☑ 성탄 판공 성사 일정 안내

일시: 12월 12일(수)~14일(금)

일자	미사	구역 판공
12월 12일 (수)	10:30	고모리, 송정리 석교리, 수루지
12월 13일 (목)	19:00	직장인
12월 14일 (금)	10:30	금당리, 두곡리 청원리, 슬향리

12월 15일(토) : 초, 중, 고등학생
미사 후로 성사를 보시기 바랍니다.
구역장님, 반장님은 판공성사표와
대림절저금통을 받아가시기 바랍니다.

☑ 기부금 영수증 발급 전 주의사항 안내

2017년 성탄~추수감사예물까지 봉헌된 모든
합동미사예물과 각종예물(미사예물 제외)은
기부금 영수증에 합산되었습니다. **봉헌금**
봉투에 봉헌자를 꼭 교무금 납부자로 기재
해 주시기 바랍니다. 기부금 영수증 발급 전
사무실에서 **기부금 혜택 받을 대상자를 꼭!**
확인하신 후 발급 신청을 하시기 바랍니다.
발급 후에는 수정의 어려움이 있습니다.

☑ 우리의 봉헌

◆ 지난 주 미사 참례 171명 ◆	
주 일 헌 금	871,000원
2 차 헌 금	248,000원
교 무 금	1,000,000원
감 사 헌 금	600,000원
건 축 헌 금	1,300,000원
타본당건축헌금	190,000원
차 비	18,000원
추수 감사 예물	7,212,000원
후 원 금	400,000원
◆ 18 . 11 . 5 . ~ 18 . 11 . 11 . ◆	

☑ 헌금 납부 내역

감사	오십만원	선상수
	일십만원	홍정호(스테파노)
건축	일백만원	선상수
	일십만원	안희찬, 박상례, 한재례
타본당 건축	오 만 원	이애숙, 이경택, 석명숙
	이 만 원	박상미, 이영만
후원금	이십만원	화성제일신용협동조합,조미경

☑ 미사 전례 및 복사, 차량 봉사

	이번 주 (11/18)		다음 주 (11/26)	
토	방민철 요셉		이재윤 실비아	
교중	남지숙 스텔라		조기숙 데레사	
차량	유지선 노렌조		장인철 대건안드레아	
전례	11/18	11/25	12/2	12/9
구역	두곡리	고모리	수루지	석교리
제대	꽃꽃이	김세미 세레나		

☑ 폐지, 헌옷 수거 주의사항 안내

폐지 수거(매일미사책, 주보, 신문, 박스등)
헌옷 수거(옷은 꼭 비닐에 / 젖은옷 반품됨)
반품품목: 이불, 베개, 장화, 슬리퍼, 고무신

헌금계좌: 신한 131-014-798986 마도성당/농협 355-0013-3321-23 천주교수원교구(마도성당)

월요일	새벽 6:00	 聖 유스티노 망포동 예수성심 성당 MANGPODONG CATHOLIC CHURCH 순례 ...	주임신부 : 김준교 토마스
화·목	저녁 7:30		사목회장 : 김성진 토마스
수·금	오전 10:00		사무실 : 273-7535(팩스:7534)
첫주토	오전 10:00 (성모신심)		연령회 : 010-8273-7535
토요일	오후 4:00 (어린이)		수원시 영통구 태장로 54번길78
	저녁 7:00 (중고등부)		E-mail : mangpo@casuwon.or.kr
주일	오전 9:00		홈페이지 : mangpo.kr/
	오전 11:00 (교중)		
	저녁 7:30 (청년)		



■ 어린이 미사 없음 11월 24일(목) : 넷째주

■ 2018 성탄판공성사 일정

일 자	지 역
12/4(화)	4지역 3,4구역(현대301동-311동) (현대401동-408동)
12/5(수)	1지역(자이101동-114동) (쌍용201동-204동)
12/11(화)	2지역(자이201동-209동) (IP201동-205동, 극동) (벽산, 일신, 쌍용301동-303동)
12/12(수)	3지역(쌍용101동-108동, 청와, 태성 외) (그대가, 힐스테이트, 해피홈, 로즈 외)
12/13(목)	4지역 1,2구역(현대101동-112동) (현대201동-216동)

- 판공성사 : 저녁 7시 ~ 미사시간
- 판공기간 미사시간 : 저녁 8시
- 미사후 나눔의 시간 : 구역별 다과
- 구역 판공 미사예물 / 미사중 보편지향기도

■ 성탄판공 공동보속(중 택1)…대림시기

1. 대림특강 참석
2. 평일미사 2회이상
3. 십자가의길 2회이상
4. 각 단체 후원금내기
5. 주님의 기도, 성모송, 영광송, 각1번(학생만)
6. 70세 이상 어르신 묵주기도 5단

■ 2018년 대림특강 안내

- 강사 : 수원가톨릭대학교 김대우 모세 신부님
- 제1강 : 12월 1일(토) 저녁미사 후
주제 : 하느님을 만나고 싶어요.
- 제2강 : 12월 8일(토) 저녁미사 후
주제 : 하느님 신비에 물들다.
- 문의 : 교육분과 010-7677-7539

■ 후무스성가대 단원모집

- “주님께 찬미 드리고 싶은 모든 분들 환영합니다.”
- 단 장 : 김 마리노 010-3262-5064
 - 부단장 : 강 그라시아 010-9419-9584

■ 전입 오신 분은 11시 교중미사 후 사무실 옆 집무실에서 신부님 또는 총회장과 상담하시기 바랍니다.

■ 성모회 : 대림초 판매(7,000원)

■ 지난주 본당 회계(11.8 ~ 11.14)

수 입	지 출
미사예물 1,360,000	선교비 3,549,420
교무금 5,040,000	교육비 989,000
특별봉헌금 (1,2차헌금) 4,832,700	후원금 3,000,000
감사헌금 220,000	관리비 1,500,000
시설헌금 1,000,000	특별헌금 4,832,700
자선수입 6,693,830	
기타수입 237,000	
주 계 19,383,530	주 계 13,871,120

성 사 안 내		문의:사무실	
고해성사	매 미사 30분전 ~ 미사 5분전	유아세례	짝수 달 두 번째 토요일 오후5시
혼인성사	2개월 전에 본당신부와 상의	축복예식	집, 사업장, 자동차 등

성당 이웃 상가와 주차분쟁이 자주 발생하고 있습니다. 현명하게, 배려 있게 주차 하도록 합시다.

천주교를 알고자 하시는 분은 이웃 천주교 신자들 또는 사무실에 문의하십시오.



매곡성당
파도바의성 안토니오
www.maegok.or.kr
경기도 안양시 동안구 운곡로 48
❖ 사제관: (031) 476 - 8801
❖ 사무실: (031) 476 - 8800 · 8802
❖ FAX: (031) 476 - 9900

미사안내	주 일	월	화	수	목	금	토
오 전	07시 09시 11시	06시		10시	10시	10시	
오 후	17시(청년)		19:30		19:30		19:30
예비 신자	주 일	오전 9시30분	집. 차 축복	사무실문의			
교 리	화요일	저녁 미사 후	혼 배 면 담	토요일 저녁 주일 미사 후			
유아 세례	연 6 회 (짝수월)		전 입 면 담	토요일 오전 10시 미사 후			

❖ 주 임 신 부 : 김 태 완 바오로
❖ 총 회 장 : 양 형 석 베드로 010-8707-6477
❖ 연 령 회 장 : 박 창 남 로렌조 010-2427-6429

□ 본당알림

새가족 찾기 운동
선교구호: “사랑으로 선교하자!”
주님사랑, 이웃사랑!”
선교는 그리스도인의 사명이며 기쁨입니다.
◆ 새가족 봉헌서는 봉헌함에 넣어주세요
(봉헌서함은 1층 로비와 3층 성전 로비에 비치)

- ※ 특별헌금 [11/25] 군성당지원
- ※ 판공성사표를 받으신 분은 고해성사를 보신 후 성사표를 제출 해 주시기 바랍니다.
모든 미사 20분전부터 고해성사 보실 수 있습니다.
- ※ 봉사자교육: 11/22(목) 오후 7시 30분 미사 후
- ※ 유아세례식
 - ◆ 일 시: 12/1(토) 오전 10시 미사 후
 - ◆ 신 청: 11/25(주일)까지 사무실
 - ◆ 신청비: 2,000원
- ※ 환자영성체: 12/4(화) 오전 10시 ~
◆ 11/30(금)까지 사무실 신청바랍니다.
- ※ 대림특강
 - ◆ 일 시: 12/15(토) 오전 10시 미사 후
 - ◆ 강 사: 김혜윤 베아트릭스 수녀님
(공주 수리치골성지 총원장 수녀님)
 - ◆ 주 제: 성경, 하느님의 드라마
- ※ 2019 첫영성체 접수
 - ◆ 대상: 2019년도 초3 ~ 초6
 - ◆ 교육기간: 2019년 1월 ~ 6월
 - ◆ 접수기간: 2018년 11/18(주일) ~ 12/2(주일)
 - ◆ 접 수 처: 2층 교사회합실, 사무실
 - ◆ 신 청 비: 55,000원(앨범, 교재)
 - ◆ 접수문의: 010-5048-8526

□ 봉사자 모집

- ※ 성모회원 모집합니다.
 - ◆ 문 의: 성모회장 (010-9454-5711)
- ※ 헌화회원 모집합니다.
 - ◆ 문 의: 헌화회장 (010-3775-4255)

□ 지역알림

국보	* 성당청소: 11/17(토) 10시 미사후 * 성탄제 성가연습: 정국보방 11/17(토) 성당 청소 후 11/18(주일) 교중 미사 후
효임	* 성탄제 성가연습: 성전(3층) 11/20(화) 저녁 7시30분 미사 후, 11/21(수) 오전 10시 미사 후 * 전례: 11/25(주일) 9시 미사 - 5구역 * 지역사도회의 11/24(토) 오전 10시 미사 후 - 효임방
화서	* 성탄제 성가연습: 지하강당 11/20(화): 오전 10시, 오후 8시 20분 * 지역사도회의 11/23(금) 오후 3시 - 화서방 * 전례: 11/25(주) 교중 미사 - 4구역
하상	* 형제반 모임(통합) 11/18(주일) 교중미사 후 * 성탄제 성가 연습 11/21(수), 11/23(금) 오후 7시 30분 (동문빌라 다동 101호) 11/25(주일) 교중 미사 후 (성당 지하강당) * 지역성체조배 11/21(수) 오전 10시 미사 후 * 새가족 찾기 및 쉬는교우 9일기도 부탁드립니다.
경환	* 성탄제연습: 경환방 매주 화, 목 - 오후 2시 * 지역사도회의 11/23(금) 오전 미사 후 - 경환방 * 안토니오대학 중식봉사 11/23(금) - 3구역
대건	* 형제모임: 11/19(월) * 성탄제 성가연습: 경로당 매주(수) 21일 오후 7시 30분 * 봉사자교육: 11/22(목) * 지역사도회의: 11/23(금)
양업	* 교통안내 봉사: 11월 매주 교중미사 * 성탄제 연습: 경로당 매주(주일) 11/18 오후 7시 * 지역 형제모임: 11/21(수) - 137동 201호

† 소통과 참여로 쇄신하는 수원교구! “신앙의 기쁨! 젊은이와 함께!”

<p>주임신부 : 전합수(가브리엘) ☎ 233-7184</p> <p>전교수녀 : 한 베드로, 허 스테파니아 ☎ 233-7185</p> <p>총 회 장 : 김명기(에프렘) H.P 010-8154-0860</p> <p>연령회장 : 백도기(에프렘) H.P 010-6632-9566</p>	<h1>매교동 성당</h1> <p>(성 김대건 안드레아)</p> <p>사무실 234-5003, 225-6004 FAX 234-5004</p> <p>☎ 164468 수원시 팔달구 수원천로 202번길 17 (매교동)</p> <p>http://cafe.daum.net/suwonmaegyo</p> <p>E-mail : maegyo@casuwon.or.kr</p>	<table> <tr> <th colspan="3">미 사 시 간</th></tr> <tr> <td rowspan="3">주 일</td><td>새벽미사</td><td>06:30</td></tr> <tr> <td>교중미사</td><td>10:30</td></tr> <tr> <td>저녁미사</td><td>19:00</td></tr> <tr> <td>토요일</td><td>학생미사</td><td>17:00</td></tr> <tr> <td>첫째 토</td><td>성모신심미사</td><td>10:00</td></tr> <tr> <td rowspan="3">평 일</td><td>월</td><td>06:30</td></tr> <tr> <td>화 / 목</td><td>19:30</td></tr> <tr> <td>수 / 금</td><td>10:00</td></tr> </table>	미 사 시 간			주 일	새벽미사	06:30	교중미사	10:30	저녁미사	19:00	토요일	학생미사	17:00	첫째 토	성모신심미사	10:00	평 일	월	06:30	화 / 목	19:30	수 / 금	10:00
미 사 시 간																									
주 일	새벽미사	06:30																							
	교중미사	10:30																							
	저녁미사	19:00																							
토요일	학생미사	17:00																							
첫째 토	성모신심미사	10:00																							
평 일	월	06:30																							
	화 / 목	19:30																							
	수 / 금	10:00																							

본당 기도지향

1. 본당 새 상임위 출범과 공동체 활성화.
2. 건진성사 준비와 새해 사목계획 수립
3. 판공성사 준비와 소공동체 활성화
4. 연옥영혼들의 구원과 종말 심판 준비.

◎ 팔달장안지구 사제 연수관계로 11월 20일 (화), 21(수)은 미사 없습니다.

◎ 백주간 <탈출기> 성경공부 휴강
11월 20일(화)은 사제연수 관계로 휴강함.

◎ 나가사키 성지순례 신청 안내

- 일시: 2019. 2. 25 - 28(월~목)
- 대상: 본당 소공동체 참여 신자
- 마감: 11월 25일까지 (여권 완료상태)
- 문의: 교육분과장(☎ 010-9404-0072)

※ 게시판 및 지난 주보, 2층 회의실 신청서 및 홍보자료 참조

◎ 2019년도 사업계획서 제출

제분과, 각 단체에서는 2019년도 사업계획서와 임원포함 정회원 명단을 작성하시어 사목회 카페 2019년 사목계획 준비에 올려주시고 문서로 사무실에 제출 바랍니다.(11월30일까지)

=> 세부사항. 지난주보 및 게시판 참조.

<준비양식- 봉사자카페/ 봉사자 게시판 참조>

※ 각 구역의 구역장들과 형제반장님들은 소공동체 참여하는 정회원 명단 정리 제출 바람.

◎ 성모성심 꾸리아 월례회의(11월)
11월 18일(주일) 교중미사 후/ 지하교육관

◎ 사목회 새해 사목계획 준비 모임

- 일시 : 11월 23일(금) 오후 4시부터

◎ 성모기사회 성모신심미사(11월)
11월 24일(토) 10시/ 성전

◎ 꾸리아 연차총친목회

- 일시 : 12월 2일(주일) 교중미사 후
- 장소 : 지하교육관

■ 우리들의 정성 (11.5~11.11) (11월 11일)

미사참례	295명 / 1,096명 (26.91 %)	
주일헌금 (연중 제32주일)	주일헌금	1,300,000원
	성전부지기금	156,000원
	총액	1,456,000원
교 무 금	30건	3,260,000원

※ 오늘 특별헌금은 평신도주일 헌금이므로 본당, 제1대리구, 교구, 주교회의 평신도 사도직 후원을 위해 봉헌됩니다.

■ 감사헌금 3건 25만원 (11.5~11.11)

윤오례(마리아) 10만
변창근(스테파노) 10만
김용욱(프란치스코) 5만

■ 건축헌금 2건 25만원 (11.5~11.11)

황승현(베드로) 20만
유미규(토마) 5만

■ 공장 축복 감사 예물

백중대(프란치스코) 50만

■ 쌀 20kg 봉헌 이숙자(세실리아)

- ▶ 쌀은 소공봉사부에서 흰떡을 만들어 판매하고 그 수익금은 소공봉사부물품기금으로 사용됩니다.

◎ 전례봉사 및 청소 구역

구 분	봉 사 날 짜	구 역
이번 주	11. 17(토) ~ 11. 18(주일)	세류2/ 세류3
다음 주	11. 24(토) ~ 11. 25(주일)	세류4/ 성원

천주교를 알고자 하시는 분은 이웃 천주교 신자들 또는 사무실에 문의하십시오.

11월 18일

연중 제 33 주일

미 사 시 간		 <div>매 탄 동 성 당</div> <div>(아기 예 수 의 성 녀 데 레 사)</div>	예비자 교리시간 주일반 09:00
주 일	07:00 10:30(교중미사) -첫주(가축미사)- 19:30(청년)		성모 신심 미사 첫토요일 10:00
토요일 저녁 주일미사	16:00(어린이) 19:30(중고등부)		유아 세례 3월, 6월, 9월, 12월 첫째토요일 16:00
평 일	09:00(월) 10:00(수, 금) 19:30(화, 목)		차축복, 집축복 사무실로 신청하십시오
고해성사 : 매 미사 30분전			

주 임 신 부 : 김찬수 안토니오
총 회 장 : 민영기 마르치아노
연 령 회 장 : 이대식 베드로 010-9909-4248
사 무 실 : ☎ 031)216-0573 FAX 031)216-0578
16544 경기도 수원시 영통구 인계로 284번길 15
이메일 maetan@casuwon.or.kr
<http://cafe.daum.net/maetancatholic>

교무금 : 농협 207183-55-000925 / 국민 : 601501-01-348426 (천주교수원교구유지재단)
건 축 : 농협 351-0321-9734-13 / 국민 : 601501-01-352159 (천주교수원교구유지재단)

“첫 영 성 체”
 2018. 11. 18 교중미사
 “하느님의 흠 없는 자녀가 되어 이 세상에서
 별처럼 빛날 수 있도록 하십시오.” (필립2.15)

◆ 예비신자 입교 안내 ◆	
- 일 시 :	11월 25일(주일) 교중미사 중
- 문 의 :	선교분과(010-4154-9041)
- 세례일 :	2019년 5월 26일(주일)
평소에 가톨릭 신앙에 관심이 있으신 분들이 “하느님의 부르심”을 받을 수 있도록 교우 여러분들의 적극적인 노력을 바랍니다.	

- ❖ 특별 2차 헌금 안내
-금주(11월 18일) : 건축 2차 헌금
- ❖ 환자 영성체
-일시 : 11월 22일(목)
-날짜가 변경되었습니다. 착오 없으시기 바랍니다.
- ❖ 성탄 판공성사
-일시 : 12월2일~12월24일(미사전후 30분)
-성사를 보신후 성사표를 꼭 제출 바랍니다.
- ❖ 11월 위령성월 연도 안내
-일시 : 11월 6일(화)~11월 30일(금)
11월 18일(주일) 10시
- ❖ 대림한 주문 안내
-헌화회에서 대림환을 주문 받습니다.
-주문일시 : 11월 18일~11월 25일 (15,000원)
-문의 : 헌화회장 010-8914-1322

❖ 대림 특강

- 주제 : 임마누엘 우리와 함께 계시는 예수님
- 일시 : 11월 25일 (주일) 교중미사후
- 강사 : 정재건 마르티노 신부님(한국외방선교회)

❖ 사랑의 김장 담그기 및 나눔(사회복지분과)

- 일시 : 11월 30일(금)11시~12월 1일(토)09시
- 많은 참여 바랍니다.

❖ 단체모임

- 연령회 : 11월 18일(주일) 교중미사 후

❖ 우리들의 정성(11월 7일~11월 14일)

주일 헌금	3,099,500
특별 헌금 (평신도주일)	1,263,000
주간 교무금 납입현황	5,140,000
주간 건축헌금 납입현황	2,290,000
기타헌금 납입현황	150,000
합 계	11,942,500
•건축헌금 : 킬트반 10만, 아석천 200만, 오충섭 10만, 민병지, 3만, 강진순 6만 •성소후원금 : 100,000원 •사회복지후원금 : 50,000원	

❖ 청소 및 전례구역

청 소		구역전례봉사 10시 30분	
금주(11/23)	위브2 산드래미1	금주(11/18)	위브2
차주(12/1)	전신자대청소	차주(11/25)	위브3

 (후렴) 주 님, 저 를 지 켜 주 소 서. 당 신 께 피 신 하 나 이 다.

효원광고기획	에터미 atomy	다막골 <small>담뽕음탕.포막</small>	더 베스트 피아노 학원
간판/LED/실사출력/커팅/ 현수막/상패/인쇄 HP 010-3302-3355 대표 : 신학철 필립보	▶절대품질! 절대가격! 싸고 좋은 생필품 에터미 마트로 바꿨보세요. www.atomy.kr HP :010-9389-7869 김향림 안나	정식 : 담뽕음탕식 코다리정식, 꼬막비빔밥 영통구 매탄동 866-11 1층(11:00~24:00) ☎ 213-3737 HP :010-6340-2763 이태우(악도레아) 박현숙(실비아)	▶유치부.초.중.고등부, ▶입시반, 취미반 (직장인,곡원성남,교회반주) ▶연습실 대여 주공그린빌 107동 후문 앞 영통구청 중심상가(엔타운4층) ☎ 031)215-1505 원 장 : 김혜연(글라라) 부원장 : 김혜지(스텔라)

천주교를 알고자 하시는 분은 본당 신부님 또는 사무실에 문의하십시오.

2018. 11. 18. 나해 연중 제33주일

미사 시간		명학성당 14093 안양시 만안구 문예로 24 (성 김대건 안드레아) 예비신자교리반 (주일 - 9:30)	주임신부 : 박요셉(요셉) 사무실 : ☎ 449-1117 FAX : ☎ 445-8225 총회장 : 박흥복(알비노) 010-5413-5537 연령회장: 김완식(스테파노) 010-7277-0784
월,수,금	10:00		
화,목	19:30		
토	19:00(청소녀)		
주일	06:30, 19:30 11:00(교중)		

선교합시다!!



주님 저를 지켜 주소서 당신께 피신하나이다

◆ 성탄 판공 구역미사

일시: 12/11(화) ~ 12/13(목) 10:00, 19:30

12/11(화)	1,2 구역
12/12(수)	3,4,5 구역
12/13(목)	6,7 구역

※ 10:00 - 미사 후, 19:30 - 미사 전·후

◆ 미사 시각 변경 및 사무실 휴무

일시: 11/27(화), 11/28(수) 미사 없음

사유: 주임신부 휴가

일시: 11/27(화) ~ 11/29(목) 사무실 휴무

사유: 사무원 동계휴가

※ 미사 지향을 미리 준비하여 주시기 바랍니다.

◆ 대림환 사전주문

신청: 성물방 ~ 11/29(목)

가격: 15,000원

문의: 이양순(율리엤타) 010-3366-3596

◆ 유아세례 신청 안내

원하시는 날짜에 유아세례를 받으실수 있습니다.

※ 사무실로 문의 바랍니다.

◆ 본당 주보 광고 모집

광고비: 200,000원

모집기간: 11/25(주일) 교중 미사 후

문의: 본당 사무실

※ 선착순 2팀

◆ 노인대학 주방 봉사 구역

날짜	11/23	11/30
구역	4,5	6

◆ 월례 회의 및 모임 안내

단체	날짜	시각
상임위원회의	11/22(목)	저녁 미사 후

◆ 주일미사 참례 현황 (신자수 1,812)

날짜	토19:00	06:30	11:00	19:30	계	참례율(%)
11/11	164	51	276	40	531	29.3

◆ 우리들의 정성(11/5 ~ 11/11)

교무금	2,555,000	
주일헌금	1,897,560	
특별헌금	651,500	
감사헌금	이태운 1,000,000 최기환 50,000	
특별헌금안내	11/18 없음	11/25 없음

◆ 전례 봉사 및 청소담당

요일	일시	구역	요일	일시	구역
전례	11/18	06:30	토	11/17	6
		11:00	일	11/18	
		19:30	토	11/24	7
		06:30	일	11/25	
청소	11/25	11:00			
		19:30			

유진 전기 조명 전국 한전, 계량기 신·증설 전기공사, 주택조명 전기 내선 및 생활전기, 누전 보수 출장수리 ☎ 445-3017/ 010-3730-8904 김승대(시몬), 김영자(엘레나)	보떼<BEAUTE> LG 화장품 전문 브랜드 숍/화장품, 향수 건강기능식품, 피부관리 성결대학로 16 ☎ 444-9720 이태운(안도니오) 김경숙(세실리아)	바이오리프(식물공장 채소) 년중 씻지 않고 드실 수 있는 깨끗한 채소 무농약, GAP, 경기 G 마크인증 프리미엄 채소 당일 수확, 당일배송 2주간 신선한 채소, 알가팜택 ☎ 031-945-0872 / 010-3999-1464 조영모(프란치스코)
가온재가복지센터(방문요양,목욕) 65세 이상 노인성 질환(알츠하이머, 중풍 등) 돌봄이 필요하신 분 지금 연락주세요. 동급상담, 요양보호사 파견, 요양보호사 수시모집 안양로 68번길 27 ☎ 465-1479/ 010-2421-6712 센터장/사회복지사 박정옥(세실리아)	이른 샘 어린이 집 친환경 황토방·바른 먹거리 엄마처럼 따뜻하고 포근하게~ 0세~4세 (차량 운영) 성결대학로 64번길 22(성문동·고교 정문 앞) ☎ 445-1041/ 010-7166-7947 이은숙(레지나)	교무금 이체시 성명, 세례명, 월 예) 홍길동 아우구스티노 2월분 홍길동아우2 ※ 6글자까지 가능 신입: 131-001-043150 <예금주: 명학성당>

천주교를 알고자 하시는 분은 본당신부님 또는 사무실에 문의하십시오.

주임신부	강은식 에우세비오	모산골 성당 목주기도의 모후 mosan@casuwon.or.kr 17842 경기 평택시 경기대로 562번길 81	♥ 미사 시간 안내 ♥	
총회장	양정모 보나벤투라		월 6:00	토 19:00 저녁 초종고, 청년
연령회장	전희대 장운요한 010.5323.6794		화 19:30	
사무실	658.6865 Fax 658.7619		수 10:00	주일 07:00 10:30 교중
			목 19:30	
			금 10:00	



주님 저를 지켜 주소서 당신께 피신 하나 이다

2018년 기도 실천하기

1. 예수 기도 바치기
주 예수 그리스도님! ()에게 자비를 베푸소서.
2. 자비의 시간(오후 3시) 기도하기
주님의 기도, 성모송, 영광송.

☞ 본당 신축을 위한 목주기도 봉헌 안내
성물방 앞에 마련된 기도 봉헌함에 기도한 목주기도 단수를 적어 넣어 주시기 바랍니다.

☞ 새 성전 첫 미사 안내
일시 : 11월 25일(주일) 10시30분 교중미사
※ 11월 24일(토) 19시, 25일(주일) 7시 미사는 없습니다.

☞ 새 성전 입당 미사 안내
일시 : 12월 15일(토) 10시30분 미사
주례 : 제1대리구장 이성호 리노 주교님

☞ 대림시기 판공 안내

12월 4일(화)	삼익, 이안
12월 6일(목)	칠곡, 원곡
12월 11일(화)	현대, 센자이1
12월 13일(목)	자이, 서재
12월 18일(화)	칠원, 힐스테이트2

※ 미사전후로 고해성사가 있습니다.
공동보속 : 1. 대림특강 또는 2. 목주기도 5단.

☞ 대림 특강 안내

일시 : 12월 9일(주일) 10시 미사 후(1시간 30분)
내용 : 웃음 치료
강사 : 이 로마나 수녀님(영원한 도움의성모수녀회)

☞ 지난주 미사 참여 현황

주일미사 참례자 1,224명중 367명 참석 30.03%

☞ 지난주 재정현황

(11월6일~11월12일)

주일헌금	1,561,050
2차 헌금	504,000
교무금	4,090,000
감사헌금	250,000
건축헌금	1,822,000

※ 건축헌금 : 한자영성체 교우들 222,000원 임준식 도마 10만원 정수옥 체칠리아 150만원
※ 감사헌금 : 김주명 스테파노 10만원 김주엽 미카엘 10만원 김영분 베로니카 5만원

성사 안내

유아세례	홀수달 3주 토	환자영성체	매월 2주 금
고해성사	미사 30분전	차-집축복	사무실 문의

성가 번호

입당 403 봉헌 218,221 성체 151,169 파견 41
이번 주 2차 헌금

본당 청소

11/24	12/1	12/8	12/15
현대	삼익	이안	칠원

승합차 운행

11/25	12/2	12/9	12/16
배태원 프란치스코	김재홍 요한	차재홍 비오	배태원 프란치스코

본당 교무금 및 건축헌금 계좌 신협 131-001-186274 (예금주 : 모산골성당)

하느님을 가장 잘 알 수 있는 방법은 성경을 읽는 것이고, 미사는 가장 큰 기도입니다.

미사시간안내		 모전동성당 (성녀 박희순 루치아) (우) 17316 이천시 백사면 청백리로 55 (모전리 781) E-mail : mojeon@casuwon.or.kr ☎ 031-631-9102 FAX 031-631-9101	주임신부 : 서동조 유스티노	
월	오전 10시		총 회 장 : 유영숙 미카엘라 010-2246-1437	
화, 목	저녁 7시 30분		연령회장 : 김수동 베르나르도 010-5272-8874	
수,금,첫토요일	오전 10시		예비자교리	주일 09시
토요일 (저녁주일미사)	오후 3시(어린이) 저녁 7시(청소년,청년)		병자영성체	매월 첫 목요일
주 일	오전 6시 30분		성시간	매월 첫 목요일
	오전 10시 30분(교중)			



- 주님 저를 지켜 주소서 당신께 피신 하나이다**
- ❖ 다음주일은 본당자선기금모금 2차 헌금이 있습니다.
 - ❖ 성탄 판공 안내
성탄판공성사는 12월1일부터 12월23일까지 미사 전, 후로 각자 자유로이 실시합니다.
(성사후 판공성사표를 꼭 제출하셔야 합니다)
 - ❖ 2019년도 봉사자 명단 제출
2019년도 연임, 신임봉사자 명단을 작성해 각 위원회장을 통해 12월9일(주일)까지 제출해 주시기 바랍니다.(기일엄수)
(제출 양식은 사무실 앞 우편함에 있습니다.)
 - ❖ 교구 성경 특강
 - 주제: 복음 선교의 모범인 바오로 사도
 - 강사: 이승환 신부님(능평 본당 주임)
 - 일시: 11월27일(화) 10:00 - 16:00
 - 장소: 본당 요한 성당
 - 참가비: 14,000원(교육비+점심식대)
 - 준비물: 성경, 미사도구, 필기도구
 - 신청: 11월18일(주일)까지 교육분과 또는 사무실
 - ❖ 2019년도 일반여정(성경 본문 맛들이기)
 - 접수기간: 10월7일부터 - 12월16일까지
 - 수강비: 각 학기 20,000원(교재비별도)
 - 수업시작: 2019년 3월초
 - 접수: 교육분과 또는 사무실
 - ※ 많은 신청 바랍니다.
 - ❖ 초등부 주일학교에서 아이들과 함께할 신입 교사를 기다립니다. 아이들을 사랑하는 모든 형제, 자매님의 관심 부탁드립니다.
 - ❖ 본당신부님 휴가로 11월29일(목), 30일(금), 12월1일(토) 성모신심미사가 없습니다.
 - ❖ 어느덧 금년 한해도 마무리할 시기가 다가왔습니다. 가능하면 판공기간까지 금년에 약정하신 교무금을 납부해 주시길 당부 드립니다.
 - ❖ 대림시기 희망 나눔 저금통
희개와 속죄의 대림시기 즐거운 불면 24운동을 통해 교구 생명지원사업 및 제3세계 지원사업을 위한 희망 나눔 실천에 여러분을 초대합니다.
※(대림 저금통은 주보대에 준비되어 있습니다.)
 - ❖ 성인복사단 단원 및 빈첸시오 활동회원을 모집합니다.
회장 이은수(마르티노) 010-7200-2044
 - ❖ 사무장 휴가로 본당사무실이 11/20(화)-23일(금)까지 휴무합니다.
 - ❖ 전례 봉사 및 청소구역

연중 제33주일 주간	11/16 - 11/22	배증개3구역
그리스도 왕 대축일 주간	11/23 - 11/29	모전1구역
 - ❖ 단체모임 및 교육 기도회 안내

꾸리아	오늘 주일 교중미사 후	마태오관 베드로실
성령기도회	11/22(목) 저녁미사 후	요한관 시몬실
 - ❖ 우리들의 정성

교무금	11월 1일 - 8일	5,118,000
과년도교무금	11월 1일 - 8일	0
주일헌금	11월11일(연중 제32주일)	2,135,010
성소후원금	11월 1일 - 8일	55,000
감사헌금	익명300,000	조여분100,000
 - ❖ 주일 미사 참례자 수

날자	신자총 수	참례자 수	참례율(%)
11/11	1,683	398	23.64

※교무금 자동이체 납부 계좌 안내
 * 신협 131-000-815798 모전동성당
 * 납부자 이름+세례명으로 보내주세요.
 *교무금은 모든 신자 가정이 형편에 맞게 반드시 납부해야하는 신앙행위이며 의무사항입니다.

안 경 박 사	미래엔 아이 어린이집	수 민 퍼 니 처	미래건강방문케어
이 천 CGV 건너편 (신자특별할인) 633-6006 장준희(루돌프)	모전현대A103동101호 (0-4세 영유아) 미래를 여는 아이들 633-2242 김덕숙(마리아)	(저!자신을 시공해 드립니다) 썩크대.불박이장. 신발장.맞춤전문 010-3321-9150 고병열(필립스)	재가장기요양기관 방문요양.목욕.간호 635-7747 황은정(아네스)

천주교를 알고자 하시는 분은 이웃 천주교 신자들 또는 사무실에 문의하십시오.

주임신부 : 심용일 비 오
 총 회 장 : 정인석 안토니오
 010-8726-2309
 연령회장 : 전영선M.막달레나
 010-8806-9280
 사 무 실 : 031) 339-5660
 F A X : 031) 339-3167



모 현 성 당

(성 바오로 사도)

용인시 처인구 모현면 독점로 9
 mohyeon@casuwon.or.kr
 http://cafe.daum.net/mh-catholic

미	어린이	(토)	15:00
사	일 반	(토)	19:30
일	성 인		09:00
교	중		11:00
청	소		19:30
년	월	요 일	06:30
평	화,목요일		19:30
일	수,금요일		10:00
예	매주(주일)		09:30
비			
신			
자			
교			
리			

☑ 청소년 신앙생활 활성화 및 소공동체 활성화 ☑



전례 및 행사

☑ 전례위원회

* 반주 봉사자를 모집니다.

금요일 : 10시 미사, 4째주 토요일 : 19:30 미사
 연락처 : 010-5188-0211(전례 위원회장)

☑ 첫영성체 어린이 모집

* 대상 : 3학년~6학년

* 모집기간 : 11/17(토)~12/22(토)

* 학부모 설명회 : 12/22(토),

어린이 미사, 교리 후(6교리실)

*교리기간 : 2019. 1/3(수)~1/5(금) 16:00~18:00

(목요일 미사 참석)

1/10(수)~1/26(금)10:00~12:00

(금요일 미사 참석)

* 첫영성체식 : 2019. 2/10(주일) 교중미사 중

☑ 신부님 휴가

* 일시 : 11/20(화)~11/23(금), 미사 없음

☑ 예비자 찰고

* 일시 : 12/2(주일), 09:00~

☑ 유아세례

* 일시 : 12/8(토), 어린이 미사 후

* 12/2(주일)까지 신청해 주시기 바랍니다.

☑ 상가 축복 축하드립니다.

* 상가명 : 킨 운동화, 이불 빨래방

* 처인구 양지면 양지로 133-7 금빛마을

* 노을순 M. 데레사 (010-4251-1482)



단 체 모 임

☑ 마니피캣성가대 : 매주(주일)08:00 대강당

☑ 글로리아성가대 : 매주(금)20:00 2층 성가대

☑ 제본과 위원회 : 첫째주(토)19:30 2교리실

☑ 올 뜨 레 아 : 둘째주(일)교중미사후 2교리실

☑ 연 령 회 : 둘째주(주일)교중미사 후

☑ 청소년 위원회 : 셋째주(토)10:30 4교리실

☑ 꾸 리 아 : 셋째주(주일)교중미사후 대강당

☑ 전 려 위원회 : 넷째주(주일)12:20 2교리실

☑ 하 상 회 : 넷째주(주일)교중미사 후

☑ 평단협 위원회 : 넷째주(주일)10:20 2교리실



봉 사

☑ 전례봉사, 구역청소

	연중 제32주일	연중 제33주일
9시보편지향	평화,슬기,은총,순결	신비,창조,사랑,인자
11시교중미사	스위첸	신안

	성가대 2층로비 계단전체	대강당 1층로비 천교실	화장실 외 복리수거	성 당 음향실 유아실
11/17(토)	초부리	매일	풍산	왕산1
11/24(토)	전대	왕산1	인정멜로디	둔전2



봉 헌

☑ 2차 헌금

* 금주(11/18) : 없음 * 차주(11/25) : 없음

☑ 지난주 수입 및 지출 (11/5~11/11)

수 입		지 출	
교무금	4,509,000	미사예물	2,260,000
주일헌금	2,379,000	수도광열비	1,865,580
미사예물	950,000	급여(가사사용인)	1,422,000
감사헌금	500,000	시설영선비	1,560,000
달력광고	600,000	특별헌금	955,000
2차헌금	945,000	사제관운영비	860,000
		기타	1,002,110
합계	9,883,000	합계	9,924,690

☑ 감사 헌금

* 박찬우 : 300,000 김숙경 : 140,000 익명 : 60,000



기 타

☑ 연중 제32주일 (신자수 : 2,353명)

월/일	15:00	19:30	09:00	11:00	19:30	28.22%
11/11	45	96	206	235	82	664명
11/4	-	96	218	202	86	602명

☑ 전입을 환영합니다.

교구/본당	전입구역	세대원
수원/원천동	초부리	한생인 요셉 외3명
수원/오포	초부리	이미복 가필라 외 3명
수원/기안성바오로	전대리	노장근 안토니오 외1명

※ 주소가 바뀌신 분은 사무실로 알려주세요.

교무금 은행 납부 : 농협 235039-55-001250 천주교수원교구유지재단(모현성당)입금명(이름, 세명명) 꼭 써주세요.

천주교 수원교구 제2대리구

목감성당

(聖 프란치스코 하비에르)

☎14984 경기도 시흥시 조남길 26

주임신부 : 현 재 봉(베드로) 031-405-3993

총 회 장 : 이 민 국(베드로) 010-6219-6733

연령회장 : 박 상 순(마태오) 010-3101-0137

사 무 실 : 405-3991 / 405-3992

F a x : 405-3990

E-mail : mokgam@casuwon.or.kr

4대 중점사목: ◆주일미사 참례하기 ◆구역, 반, 형제모임 참석하기
◆1인 1신심단체 가입하기 ◆전 세대 교무금통장 갖기

† 2018년 구역성탄판공 일정 안내

11/20(화)	논곡1구역	산호2차 101-701 구역장님택
11/21(수)	논곡2/현왕수자인	한양수자인 단지내 경로당
11/22(목)	18구역 현왕수자인	동영센트럴타운 1201호 이레지나
11/27(화)	삼호구역	삼호가든 단지내 경로당
11/28(수)	수암1구역	엘리자움 102-501 구역장님택
11/29(목)	16구역 포레하임	장미2동 227-3 김영분제나이다
11/30(금)	조남/물왕구역	엘리트타운 B01호 김명주 안젤라
12/4(화)	14구역 파스모움	퍼스트리움 단지내 경로당
12/5(수)	7단지 15구역	LH 7단지내 경로당
12/6(목)	16구역 포레하임	LH 9단지 포레하임내 노인정
12/7(금)	네이처하임/호반3차	17구역네이처하임단지내 경로당
12/11(화)	목감구역/호반1차	조남동 516번지 석인혜요셉파나
12/12(수)	20구역한신더휴	505-2303 김미영아나스타사
12/13(목)	21구역리벤티움	1108-904 조경환조환서베드로

오전 10시 미사 ▶ 가정방문(14시)
▶ 고해성사(19:00) ▶ 미사(20:30)

- 판공성사일 차량운행은 없습니다.
- 판공성사 당일 성당에선 오전 10시 미사가 봉헌됩니다.
- 성사 보신 후 바코드 훼손되지 않게 성사표 꼭! 제출해 주세요. (전산처리)

† 어린이미사 안내

- 일시: 12월 1일(토) 오후 4시
- ※ 11/24(토)는 정기네번째로 없습니다.

† 2차 특별헌금 봉헌 안내

오늘	다음주
없음	새성전 건축금

신자의 의무이자 성당 운영의 재원
교무금 계좌이체 시 아래의 계좌로!
(신협 131- 009- 699323 목감성당)

† 교적상 신자수(2,267명) 주일미사 참례율 30.66%

구 분	어린이 4시	토저녁 19:30	오전 9시	교중 11시	청년 19:30	합계
성 인	29	85	145	263	76	598
미성인	44	17	6	18	12	97
합 계	73	102	151	281	88	695

교무금 책정	총세대수	책정세대	책정율
	1009	501	49.65 %

† 우리들의 정성

운 영 비	수입	미 사 예 물	1,020,000
		교 무 금	4,385,000
	지출	주 일 헌 금	2,733,000
		특별봉헌금	715,000
		건축헌금	3,955,000
		시설헌금	3,700,000
		후 원 금	1,010,000
			12,429,290

주일	날짜	8309	7284	글라라의집
차량 봉사	11/18	신인철 (바오로)	이용현 (토마스)	지광진 (마태오)
	11/25	이영복 (베드로)	김진호 (미카엘)	손동오 (노엘)



(후렴) 주님 저를 지켜주소서 당신께 피신하는이름 이오이다

미 사 시 간						성체강복	매월 첫 목 저녁미사 후
시간	요일	월	화	수	목	금	매월 첫 토 오전 10시
오 전 10시	없			●		●	주일 오전 9시 / 10시
저 녁 7시 30분	음	●			●		매월 셋째 주 금요일 오후 1시
토 오후 4시 어린이 미사 (4번째 X) 토 저녁 주일미사 7시 30분 청소년 주일 오전 9시 미사 성인 주일 오전 11시 미사 교중 주일 저녁 7시 30분 미사 청년						환 자 영 성 체 유아세례	3, 6, 9, 12월 두 번째 토요일

“신앙의 기쁨! 젊은이와 함께!”

미 사 시 간		문호리성당 (성 최경환 프란치스코) 12502 경기도 양평군 사증면 호문리 9-4 http://cafe.naver.com/munhocatholic E-mail : munho@casuwon.or.kr	주임신부 : 신윤섭 (안셀모) 사 계 관 : ☎ 8079-7772 사 무 실 : ☎ 775-3007 F A X : ☎ 775-3008 연령회장 : 김유수 (마르티노) ☎ 010-3708-3486
주 일	토요일: 저녁 7시 30분 (주일학교가정미사) 주일: 오전 7시 / 10시 30분 (교중)		
평 일	월 : 오전 7시 화.목 : 저녁 7시 30분 수.금 : 오전 10시		
예비신자	주 일: 오전 9시		
교리반	화요일: 저녁미사 후		
유아세례 / 집축복	수 시		

모이면 기도하고, 흠어지면 전교하자!!	
①주일미사 인빠지기 ②가족이 함께 모여 기도하기 ③한 달에 한번 고백성사 보기 ④예비신자 인도하기	
기도와 실천으로 주님의 집을 꾸밉시다.	
생활말씀 : “그 날과 그 시간은 아무도 모른다. 하늘의 천사들도 아들도 모르고 아버지만 아신다.” (마르코 13, 32)	

연중 제 33주일 2018.11.18

주 님 저 를 지 켜 주 소 서 당 신 께 피 신 하 나 이 다

☑ 11월은 위령 성월입니다.

미사 30분전에 짧은 연도를 바칩니다.

☑ 여정 성경 공부반 종강 및 미사 안내

일 시 : 11월 20일(화) 10시

내 용 : 여정 성경공부 2학기 종강

* 종강 미사로 저녁미사를 오전 10시로 이동합니다.

☑ 2018년 첫 영성체 예식

일 시 : 11월 25일(주) 교중미사 중

* 첫 영성체하는 아이들과 가정을 위해 기도해 주시고 축복해 주세요

☑ 꾸리아 연차 총 친목회

일 시 : 12월 12일(수) 미사 후

내 용 : 영화 관람 (1층 마태오방) *중식제공

☑ 남성 밴드 부원 모집

음악으로 주님을 찬미하고자 남성밴드 부원을 모집합니다. 즐거운 신앙생활을 함께 하였습니다.

모 집 : 보컬, 기타, 베이스, 드럼, 키보드

(*기타와 베이스는 배우면서 하셔도 됩니다.)

문 의 : 정상돈 시몬 (☎ 010-2653-8885)

☑ 현화회 후원금 납부 안내

현화회 하반기 후원회비 납부 부탁드립니다. 후원회 여러분께 항상 감사드립니다.



- 본당 한마음 연도대회(2018. 11. 11)-

☑ 문호리성당 가족이 되신 것을 환영합니다.

전입세대	세 대 명	구역 반
윤 여 겸	스테파노	3구역 1반

☑ 성전청소 및 전례봉사 *감사합니다.

11. 18	3구역	1, 2반
11. 25	3구역	3, 4반

☑ 우리들의 정성(11. 05 - 11. 11) *감사합니다.

교 무 금	1,420,000
주 일 헌 금	1,579,000
기 타 헌 금	2차 헌 금 647,100
건 축 헌 금	최미원 올리에따 1,000,000

☑ 건축 적립금 : 309,587,214원

☑ 오늘의 특별헌금 : 가난한 이를 위한 2차 헌금

☑ 주일미사 참례현황 :

토요일저녁	주일아침	교중미사	합계 / 참례율
61	46	196	303명 / 45.02%

구 분	계 좌 번 호	예 금 주
교 무 금	농협 355-0030-6062-83	(재) 천주교수원교구유지재단
건축헌금	농협 355-0030-6023-33	
단 체 비	신협 131-017-869366	문호리 성당 *단체 후원금은 이 계좌로 입금 부탁드립니다.



미리내 성당

천주강생 1896년 설립 • 주보성인 : 복되신 동정 마리아의 배필이신 성 요셉

본 당 미 사 시 간	월 : 6시 30분	공 소 미 사 시 간	토 : 오후 3시	주임 신부	류덕현 알베르토
	수 : 오전 10시		(주일 학교)	보좌 신부	김지수 바오로
	목 : 오후 7시 30분		마지막 주는 교중미사	전 화	674-7762
	주일교중 : 9시 30분		토 : 오후 7시 00분	FAX	672-1870

오늘은 “연중 제 33주일 입니다”
(주수 감사 미사)

◇ 동절기 미사시간 변경 안내

- 본당 : 11월26일부터 2019년2월까지 :없음
(성지 순례자 미사 참례 하세요)
- 공소 : 11월10일부터 2019년3월까지:오후7시

◇ 동절기 성지 순례자 미사 장소 변경

- 일시 : 2018년11월18일부터 2019년 3월까지
- 장소 : 103위 시성기념성전 지하성당

◇ 모임 안내

월 일	시간	회합실	단체
11/18	교중미사 후	교육관	꾸리아
11/22	저녁미사 후	교육관	사목평의회
11/25	교중미사 후	교육관	연령회

◇ 11월 위령성월에는 매 주일 교중미사 후 연도를 바칩니다. 많은 참여 바랍니다

- 연도선창자: 11월 18일 : 윤재욱 마티아
- 11월 25일 : 이종두 베드로

◇ 11월 24일(토) 주일학교 은총잔치

- 시간 : 오후 3시부터 5시까지
 - 장소 : 고우르술라홀 (신축 식당건물)
- 교우 여러분의 많은 관심과 후원을 부탁드립니다. 접수 : 사무실 및 주일학교 교감

◇ 우리의 정성 (11/5 ~ 11/11)

주일헌금: 492,000원 교무금:960,000원
주일학교헌금:26,000원
평신도주일특별헌금 : 75,000원

◇ 본당 및 공소 정소 담당 배정표

배정일	본 당	공 소
첫째 주	약 산	관 동
둘째 주	염 티	재 인
셋째 주	중 촌	범티,노곡,장서리
넷째 주	상촌 1반	연성옥 벨라벳다
다섯째주	상촌 2반	연성옥 벨라벳다
2018년 8월 26일 소공동체위원회 회합시 결정		

※ 교무금은 자동이체를 이용하시면 편리합니다
농협 355-0006-9611-83 (재)천주교수원교구

◇ 전례 · 자량 · 정소 봉사

(당일 봉사는 미사 20분전에 도착하여 준비해 주시기 바랍니다)

구 분		11월 18일		11월 25일	
		본당	공소	본당	공소
전례 봉사	구역	염티	관동	상촌2	노곡범티
	해설	현명숙	윤정숙	정수화	황인숙
	1독서	박종술	한선희	이현준	원유선
	2독서	한옥자	김복순	김정순	박연화
	봉 헌	김사옥,이연숙		정철,이순옥	
차량봉사		안광선		홍수열	
청소봉사		청소배정표 참조		청소배정표 참조	



주 님 저를지켜 주소서 당 신 께 피 신 하 나 이 다

 미양성요한마리아바인네성당 경기도 안성시 미양면 마산길 5 전화 031-672-8706, 070-4047-0244 팩스 031-673-8706 성당카페 : cafe.daum.net/vianne		주임 신부	윤재빈 (안셀모)	672-8700
		전교 수녀	권아고보	672-8701
		사목 회장	송인호 (사도요한)	010-5350-1510
		연회장	최기찬 (루카)	010-5390-5524
미 사 및 전례				
주일미사	평일미사 (목요일 성체강복성시간)	초.중.고등부 (토요일 저녁주일미사)		
6:00	월.토 6:00			
10:00	수 10:00 화.목.금 19:00	토요일	19:30	
미 양 성 모 유 치 원				
		원 장	김마리테레실라수녀	☎ 672-6470 Fax 672-6471

연중 제 33 주일(세계 가난한 이의 날)

☪ 금주 전례 안내

11/21	복되신 동정 마리아의 자헌 기념일
11/22	성녀 체칠리아 동정 순교자 기념일
11/24	성 안드레아 통각 사제와 동료 순교자들 기념일

☪ 금주 신약 성경 읽기

11/19(월)	11/20(화)	11/21(수)	11/22(목)	11/23(금)	11/24(토)
사도 28장	로마 1-2장	3-5	6-8장	9-11장	12-14장

☪ 제52차 교구 성경특강

- ▶ 일시 : 11월29일(목)10:00~16:00/정자동 주교좌성당
- ▶ 주제 : 복음 선교의 모범인 바오로 사도
- ▶ 강사 : 이승환 신부(능평성당 주임)
- ▶ 참가비 : 7,000원(중식별도)
- ▶ 신청기한 : 식사관계로 11월18일(주일)까지
사무실로 신청해주세요

☪ 본당 김장

- ▶ 일 시 : 11월30일(금)-절이기
12월 1일(토)-버무리기 및 대청소
(김장재료 봉헌 사무실로 미리 신청해 주세요)

☪ 꾸리아 연차 총친목회(12월 2일 교중미사 후)

☪ 대립판공 일정 게시판 참조

☪ 2018년 각 단체 복음화보고서 및 2019년 복음화계획서 작성 및 제출

☪ 2019년 본당달력 광고접수

- ▶ 광고비(12만원), 사무실 신청

☪ 청소담당

11월 24일(토)	보촌, 상고지, 5구역
12월 1일(토)	대청소

† 전례 담당

구분	해설	1 독서	2 독서	교중미사 복	봉 헌 (비고)
11/18 (주일)	최 아 고 보 복 미 영 나 혈 레 나	정 지 온 아 가 다	이 시 숙 나 레 지 나	김 관 섭 관 섭 김 성 진 안드레아	7 구 역
11/25 (주일)	최 기 찬 루 아 도 니 카	정 지 온 아 가 다	문 란 숙 아 오 빌 리 아	최 현 주 사도요한 전 용 우 프란치스코	8 구 역

☪ 차량 봉사

11/18	11/25	12/2	12/9
강덕리 / 신법전			
김 영 기 스 테 파 노	김 영 기 스 테 파 노	김 영 기 스 테 파 노	김 영 기 스 테 파 노
구례리 / 동광 / 구수리 / 양변리 (34인승)			
전 용 우 프란치스코	양 성 진 요한바오로	조 영 윤 배 내 덕 토	황 창 섭 요 섭
보촌/상고지/진촌리/개정리/신계리/하개정			
김 태 용 암프로시오	여 우 석 세 자 요 한	심 병 호 윤 호 요 섭	조 성 재 미 카 열

☪ 각 단체 및 봉사자 월·별 모임

단체명	날짜	시간
사목회	첫 화요일	저녁미사 후
성체조배회	첫 금요일	저녁미사 후
자모회	첫 토요일	오후 3시
성모회	첫째 주일	교중미사 후
평단협	둘째 주 화요일	저녁미사 후
꾸리아	둘째 주 토요일	저녁미사 후
구·반장 모임	둘째 주일	교중미사 후
전례단	셋째 주일	교중미사 후
연령회	마지막 주 금요일	저녁미사 후
울뜨레아	마지막 주일	교중미사 후
기사사도회·복사단	작수달 넷째 주일	교중미사 후
성심회	분기별	교중미사 후

☪ 본당설립 60주년 기념의 해 「주님알기」 「기도하기」 「관심갖기」 「참여하기」 ☪

<p>전교수녀 : 김 안젤리카 총 회 장 : 구본욱(하성바오로) 사 제 관 : 070-4047-0397 사 무 실 : 641-7062 수 녀 원 : 641-7063 F A X : 641-7064 총 회 장 : 642-1692</p>	<p> 성 베드로와 성 바오로 사도 반월성 성당 주임신부 : 방효익(바오로) 연령회장 : 민영천(필립보) 010-2524-4813 467-880 이천시 설성면 진상미로 180번길 42-17</p>	<p>미 사 평 일 : 월 - 오전 6시 30분 화, 목 - 오후 7시 30분 수, 금 - 오전 10시 토요일 : 오후 7시 30분 주 일 : 오전 9시, 오전 11시 예비자 교 리 주 일 오전 9시 30분</p>
---	--	---



❖ 오늘 제2 독서는 구약과 신약의 대사제를 비교합니다.

스스로 정의의 스승이라 부르던 구약의 대사제들이 제아무리 많은 제사를 드렸어도 인간의 죄를 근본적으로 없앨 수는 없었습니다. 구약의 제사는 우리를 영원히 구원할 수 없었다는 것입니다.

우리 모두가 구원되길 원하시는 하느님께서서는 단 한 번의 제사를 통해 우리의 죄를 없애실 뿐만 아니라 옛 계약을 어긴 죄값을 영원히 묻지 않으실 신약의 대사제로 당신의 아드님을 세우셨습니다.

이렇게 히브리서 저자는 옛 계약을 지키지 않은 인간의 책임을 스스로 짊어지시고 새로운 계약의 제물이 되신 예수님의 죽음을 통하여 우리가 구원되었음을 말해줍니다.

결국 하느님의 보편적이며 결정적인 구원의지를 밝히는 것입니다.

❖ 2018년 추수 감사 미사 봉헌

- * 일시 : 11월 18일(주일)11:00
- * 중식 제공합니다.
- * 중식후 성당 대청소 합니다.

❖ 11월 봉성체

- * 11/21(수)13:30-설성면, 모가면
- * 11/28(수) 13:30 - 대서리, 울면, 일죽면

● 전례봉사 담당구역 ●

요일\시간	토요특전	9 시	11 시
11월 17일	5·7구역		
11월 18일		6구역	8구역
11월 24일	9구역		
11월 25일		10구역	11구역

● 성당 청소 ●

11월 23일(금)
4구역

† 우리들의 정성 † 감사합니다 !	
평신도 주일	1,105,200
교 무 금	1,348,000
건축헌금	332,000
감사헌금(방수용)	100,000

미사안내	월	06시		반월 성마리아 성당 주임신부 : 최해용 프란치스코 총회장 : 윤영 F.하비에르 경기 안산시 상록구 건지미길 27-18 사무실 : 031-502-4595 사제관 : 070-4047-3958 FAX : 031-502-4596 연례회 : 010-3743-9960	
	화·목	19시 30분			
	수·금	10시			
	토	10시 19시(중고등부 청년미사)			
	주일	09시(어린이 미사) 11시(교중미사) 19시(저녁 주일미사)			

병자영성체 : 매월 첫째, 4째주 금요일	유아세례 : 분기별 첫 주간중 미사시간	본당메일 banwol@casuwon.or.kr
예비자 교리담당 : 010-2223-8752	신부님면담:혼인,차,집,상가축복(수시로)	본당카페 daum.net/skycheon4

<ul style="list-style-type: none"> • 오늘은 본당건축을 위한 2차헌금입니다. • 다음주도 본당건축을 위한 2차헌금입니다. 	본당 성전건립을 위한 묵주기도 100만단 봉헌운동 <현재 239,043단> *기간 : 2018년 8월 15일 ~ 2023년 8월15일(5년)
---	--

이번주 전례 및 모임안내

일시(요일)	단 체 명
22일(목)	노인대학 종강(은빛여정)
23일(금)	병자성사(병자영성체 하시는 분)
24일(토)	연례회 특강(상장예식)
25일(주일)	범계성당 건축모금 방문 제분과회의(교중미사후)

지난주 주일 미사참례 현황

세대수	총 신자수	참례 인원	참례율 %
536	1,279	336	26.3

본당 건축헌금 봉헌현황(현재)
*모금액 : 578,135,700원 (2015년 1월부터)

우리들의 정성(11/8~11/14) : 5,334,500

본당 성전 신축공사 설계공모(11월 12일 등재) 교구홈페이지 채용공모(19일 마감)란에 등재되었고 11/21(수) 본당에서 설계설명회가 있습니다.

11/25일(주일)에는 신부님과 상임위원 봉사자가 안양 범계성당으로 건축모금 방문합니다.

성당입구에 비치된 <성당 건축금 약정서>를 다른 성당 분들에게도 나누어 주시면 참 감사드리겠습니다.
*송금해 주시면 모두 연말 정산처리해 드립니다.

불우이웃돕기 김장행사에 재료를 후원해 주신 분들께 감사드리며 또한 도와주신 분들도 감사드립니다.

대림저금통(즐거운 불편 24운동)은 교구 생명지원 사업과 해외원조 지원사업에 사용되어 집니다.

*새대별로 꼭 가져가셔서 성탄때 봉헌해 주세요.(성당입구)

건축금 마련 효소 세안제 판매합니다.<사무실> 피부보호 하는 발효성분인 세안제(개/ 19,000원)

주일헌금 : 1,238,000	교무금 : 1,170,000
2차헌금 : 453,000	미사예물 : 390,000
감사헌금 : 100,000	사용료수입 : 30,000
건축모금 : 1,953,500	

<건축모금 내역>	반월성당 : 1,400,000
*파지판매(요셉회)53,500	남양성당신자 : 400,000
	창말구역 : 100,000

***건축기금 :**
10만/본당신부님, 홍진선, 전용수, 이미옥, 장대진, 이복예, 김효심, 익명, 익명
5만/강영숙, 김옥대, 정보환, 하명호, 윤정옥, 손현옥
4만/박연화
3만/한주석, 서우점, 임수자
2만/유민서, 손혜서, 정은선 1만/익명
*감사헌금 : 10만/익명

이번주 건축금 봉헌 생미사 봉헌 명단

11/23일(금)대림 2구역 3반
고연진,김범정,정종삼,안형수
장상호,박제휴,한장유,김성겸

본당 하느님의 집 건립을 위해 끊임없는 기도를 부탁드립니다 또한 반월성마리아 가족 교우분들의 봉헌을 기다립니다

청소(토) 및 교중<신자들의 기도, 헌금봉사>

11/18 연중 제 33주일	대림 3구역
11/25 그리스도왕 대축일	반월 1구역

<전용계좌 번호안내>

*교무금→신협 131-000-831734 반월성당
*건축금→신협 131-000-877141 반월성당

재일 떡 방앗간 각종 떡 시루떡 답례품떡 폐백 이바지 참(들)기름 태양 고추가루 6Kg/20만원 통고추 6Kg/19만원 ☎ 010-3857-0010 ☎ (031)437-1009 대표: 서옥자(아네스)	땅콩 볶는집 건강식품 및 견과류 건어물전문점.맥반석오징어 햇땅콩, 잣, 아몬드, 호두 아마씨, 아로니아, 황태채, *서해아파트 버스정류장 옆 ♣ 437-5885 ☎ 010-9480-3411 대표:홍정임 (아네스)	남양 뉴타운 열쇠 열쇠,도어락,자동차 열쇠 보조키,전자키,출장전문 *긴급 신속출동 ☎ 010-9277-1229 ☎ 010-2383-9623 대표: 조정묵(토마스)	한샘 식자재마트 종합 생활필수품 야채,청과,생선,정육,공산품 2만원이상 무료배달 안산반월 최고 매장 ☎(031)501-8643~5 대표:이종국(아오싱)
---	---	---	---

천주교를 알고자 하시는 분은 이웃 천주교 신자들 또는 사무실에 문의하십시오.

<p>※미사 안내※</p> <p>주일 - 09:00 11:00 19:00(청년)</p> <p>월 - 06:00</p> <p>화 - 19:30</p> <p>수 - 06:00 10:00</p> <p>목 - 06:00 19:30</p> <p>금 - 10:00 19:30</p> <p>토 - 10:00 15:00(어린이) 19:00(중고등부)</p>	<div style="text-align: center;">  <h1 style="margin: 0;">발안 성당</h1> <p style="font-size: small;">1957. 6. 14</p> </div> <p style="text-align: center;">cafe : http://cafe.daum.net/casuwonhscity 18593 화성시 향남읍 푸른들판로257번길 45</p>	<p>주임신부 : 박현배 야고보 보좌신부 : 권혁규 베드로 전교수녀 : 이 아녜스노엘 전례수녀 : 이 마르티나</p> <p>총 회 장 : 윤광열(라파엘) 010-6212-5080</p> <p>연령회장 : 최기수(요한) 010-6652-7997</p>
<p>※예비자 교리※</p> <p>주일 - 09:00(일반)</p> <p>금 - 20:00(일반)</p>	<p style="text-align: center;">“사람의 아들은 자기가 선택한 이들을 사방에서 모을 것이다.” (마르코복음 13장 27절)</p>	<p>사 무 실 : 352-6111 수 녀 원 : 352-6112 팩 스 : 352-7900</p>
<p>♣ 고해성사 : 미사 30분전 ♣ 유아세례 : 3, 6, 9, 12월 넷째주 토요일 ♣ 성모신심미사 : 매월 첫 토요일 10시 ♣ 성시간 : 매월 첫 목요일 저녁 7시30분 미사 후 ♣ 집·상가축복 : 수시접수 ♣ 병자영성체 : 매월 둘째주 목요일</p>		

■ 교육관신축 헌금(2차)있습니다.

1. 본당 김장하는 날

- 김장하는 날 : 11. 19. 월 ~ 11. 20. 화 (2일 간)
- * 고춧가루, 마늘, 생강, 파, 양파, 무, 배추 봉헌 바랍니다.
- * 교우 여러분의 많은 참여 바랍니다.(09:00 시작합니다.)

2. 2019년 사업계획서 제출

- 각 분과와 제 단체에서는 2019년 사업계획서를 사무실로 제출바랍니다.
- 기한 : 2018년 11월30일(금)까지
- 발안성당 카페 2019년 사업계획서에 저장.
- <http://cafe.daum.net/casuwonhscity>

3. 대림특강

- 일시 : 12월 9일(주일) 11시 미사 중
- 강사 : 홍성남 마태오 신부
- 주제 : 풀고 삽시다.

4. 성지순례(이스라엘, 요르단)

- 2019. 2. 11.(월) ~ 2. 20.(월)[9박10일]
- 이 일정에 따라서 성지순례를 합니다.
- 성지순례 4명 선착순 추가 모집합니다.
- 사무실로 문의 바랍니다.

5. 성탄 밤 미사 전 전야제

- 일자 : 12월 24일
- 준비를 잘 해주시기 바랍니다.

■ 전례구역 : 11/18미소지움1 11/25주공 12/02우림

■ 청소구역 안내

구 분	11월 18일	11월 25일	12월 2일
A구역	미소지움1	주공	우림
B구역	발안리	가재1, 해창리	가재2,3

- * A구역청소담당 : 대성당과 유아실, 로비(마당) · 1층화장실
- * B구역청소담당 : 대성당 2층, 조배실, 지하광장 및 화장실
- * 레지오청소구역 : 소성당, 주차장, 분리수거장
- ☞ **대성당 2층 청소를 철저히 하여 주세요.**

■ 주일(主日)미사 참례현황

월/일	신자 수	15:00 어린이	19:00 중고등	09:00	11:00	19:00 청년	계 (%)
11/4	2,027	37	138	262	235	110	782(38.5)
11/11	2,028	34	108	285	265	121	813(40.0)

■ 우리들의 정성(평신도주일)

교무금 : 4,855,000원
주일헌금 : 2,376,000원
추수감사 : 4,070,000원
평신도주일 : 1,465,500원
감사헌금 : 1,100,000원

미 사 시 간 안 내			<div>배(拜)곤(God) : 하느님을 경배하는 신앙 공동체</div> <div>배곤 성당</div> <div>경기도 시흥시 배곧5로62</div> <div>http://cafe.naver.com/bo0613</div>	시 무 실	031-365-3431
주 일	토 오후3시	어린이		팩 스	031-365-3432
	토 오후7시30분	청소년·장년		연락처	장호복 루 키
	일 오전9시	성인미사			010-5302-7689
	일 오후4시	교중미사		총 회 장	이창근 기브리엘
평 일	화, 목	오후7시30분	주임신부	김정환 비 오	
	수, 금	오전 10시			

신심 더하기 운동			전례봉사	성전청소	다과봉사
매일살전	밤10시 공동체 강복기도 참여 (일람 맞추기)	인중 제3주	SK 구역	SK 구역	풍림 2구역
매주살전	주일미사 10분 일찍 참석, 평일미사 1회 이상 참석				
매월살전	첫 주일을 신심더하기주간으로 함께하기(첫참례)	인중 제3주	호반 1구역	호반 1구역	풍림 3구역
화(성령 : 치유안수) 수(순교자 : 순화) 목(성체 : 성체강복) 금(예수성심 : 십자가의 길) 토(성도 : 순화)					

진례 및 행사

- ☞ “위령성월동안 봉헌하신 모든영혼” 들을 위해 평일 미사전 연도 바칩니다.
- ☞ 구역별 연도 경연대회
 - * 11월25일 13:00 성전

조 별 구 역			
1조	풍림1, 2구역	2조	풍림3, 4, 유호구역
3조	이지1, 골드, 호반2	4조	SK, 호반1구역
5조	한신, 호반3구역	6조	한라, 이지2, 오이도
7조	한라1, 한라3구역		

- ☞ 새신자 적응교육
 - * 일시 : 11월22일(목) 20:00
 - * 대상 : 2018년 2월, 4월, 8월 세례자 전부 해당.
- ☞ 대림 판공안내
 - * 판공 성사표 신부님께 직접 못 받으신 분들은 구역장, 반장님께 수령해주시요.
 - * 판공일자 12월18일~22일 예정

단 체 모 임

- ☞ 예비자 교리 : 성탄반 매주 수요일 20:00 교리실
부활반 매주 일요일 10:00 교리실

소공동체 모임안내			
여 성	호반 3구역	11/20(화)11:00	1110동 여성친화
	풍림 3구역	11/21(수)14:00	304동 801호
	한라 1구역	11/21(수)15:00	110동 2704호
	골드 구역	11/22(목)12:00	102동 1404호
남 성	한라 1구역	11/21(수)20:00	헬로우 라운지
	한라 2구역	11/28(수)19:30	207동 3401호

- ☞ 찬양밴드 하늘사랑(토요미사) 단원모집
 - * 찬양을 사랑하는 모든 이들을 기다립니다.
 - * 문의 : 010-8970-4286

레지오 마리아에 Pr.별 회합시간

화요일 20:30	상아탑 Pr.	(남성)	제4회합실
	다윗의 탑 Pr.	(남성)	교리실
	하늘의 문 Pr.	(남성)	교사실
	신자들의 도움 Pr.	(남성)	유아실
	온유하신 모후Pr.	(여성)	제3회합실
수요일 10:30	희망의 모후Pr.	(여성)	제1회합실
	슬기로운 어머니Pr.	(여성)	제3회합실
	성모성심Pr.	(여성)	교리실
일요일	평화의 모후Pr.	(여성)	제1회합실
	셋별 Pr.	07:30 (남성)	제2회합실

본당소식 1

- ☞ 통신 성경공부 학생모집
 - * 과정 : 입문(2년) 또는 중급(4년)중 선택가능
 - * 자격 : 고졸정도의 학력을 가지신 분
 - * 접수 : 2019년 1월말까지
 - * 문의 : 02) 944 - 0819~24 성바오로의딸수도회
- ☞ 구역 활성화를 위한 주임신부님 방문
 - * 11월4일 - 12월12일 (매주 일, 수, 금요일)
 - * 세대별 개별면담 후 구역미사

구역미사일정표(11월)		
일요일 18:00	수요일 19:00	금요일 19:00
이지1구역(18일)	SK구역(21일)	호반1구역(23일)
호반2구역(25일)	골드구역(28일)	
한신 구역(12/2)	한라1구역(05일)	한라2구역(07일)
이지2구역(09일)	오이도구역(12일)	호반3구역(14일)

- ☞ 대림한 판매 (헌화회)
 - * 대림한 50개 한정 예약 받습니다..
 - * 사무실에서 신청하시기 바랍니다.

화 답 송

연 중 제 33주일



주-님, 저를 지켜 주 소 서. 당신께 피신 하 나 이 다.

교무금 지동이체 계좌 농협 355-0050-2220-13 (천주교 수원교구 유지재단)	건축회금 지동이체 계좌 농협 355-0050-2222-83 (천주교 수원교구 유지재단)
---	--

<제862회>

<h1 style="text-align: center;">백암성요한사도성당</h1> <p style="text-align: center;">17177 경기도 용인시 처인구 백암면 백원로 454</p>	<p>주임신부 : 이나라 사무엘 총 회 장 : 박교선 베드로 010-5216-4094 연령회장 : 박상신 토마스 010-2688-4188 사 무 실 : ☎ 323-5408 F A X : ☎ 323-5409</p>
---	--

☑ 주일봉사자 전례 안내

구분	미사	해설자	독서자
셋째 주일 (11/18)	토요일저녁 주일미사	김성문	이범수/이춘수
	교중미사	이향의	임성빈/강경순
	저녁미사	전성환	박용근/심가영
넷째 주일 (11/25)	토요일저녁 주일미사	이병희	박승구/염은희
	교중미사	조명자	한현용/유현자
	저녁미사	문현진	방석환/이재은

☑ 11/18일(주일) 교중미사 후 전례분과 월회의가 교육관에서 있고, 꾸리아 월회의는 강당에서 있습니다. 오후 4시미사 후에 청년부 월모임이 있습니다.

☑ 즐거운 불편 24운동 희망나눔 대림저금통을 한 가정에 하나씩 구역(반)장님과 사무실에서 받아 가시기 바랍니다.

☑ 11/25일(주일) 교중미사 후 렉시오디비나교육이 강당에서 있습니다. 교육 후 울뜨레야 월회함이 교육관에서 있고, 성모회위원회 월회의는 회합실에서 있습니다.

☑ 11월 주차안내 및 차량운행 서백암지역입니다.

☑ 예물봉헌 및 성당청소 지역

구역	예물봉헌	성당청소
백봉	11/18	11/17
가창	11/25	11/24

♥♥ 감사합니다 ♥♥

☑ 우리들의 정성(11월5일~11월11일)

주일헌금(연중 제32주일)	1,102,000
평신도주일2차헌금	324,000
성소후원금	70,000
감사헌금	35,000
교무금	1,170,000

☑ 미사참례자수(현재교적상835명)

일 자	참례자수	참례율
연중 제32주일	262	31.38

☑ 건축헌금(11월8일~11월14일)

이성준(바실리오) 오만원, 익명 십만원 신현구(바오로) 육만원, 허장(토마) 이십만원 고구마수입 이만팔천원	
전 주	949,552
수 입	438,000
용인성당차입금상환	
현 잔 고	1,387,552
차입금잔액	170,000,000



주 님 저를지켜 주소서 당 신 께 피 신 하 나 이 다

미사 시간 안내	주 일	토요일	오전 7:30(토요일주일저녁)	평 일	월요일	오전 10:00	성 사	유 아 세 례	사무실 문의
		일요일	오전 10:30(교중)		화 · 목	오후 7:30		고 해 성 사	미사 전 30분
			오후 4:00		수 · 금	오전 10:30		훈 배 성 사	1개월전
					성모신심 미사	첫째토요일 오전10:30		병자 영성체	구역장 · 반장을 통해서 신청바람

천주교를 알고자 하시는 분은 이웃 천주교 신자들 또는 사무실에 문의하십시오.

<div>주임신부 : 고성은(요한사도) ☎ 224-4057</div> <div>총 회 장 : 안 병 천 (요 셉) ☎ 225-5444</div> <div>연령회장 : 오 군 호 (요 셉) ☎ 010-7616-3755</div>	<div><div>1795-1839</div></div> <div><div>버드내 성당</div><div>(성 정하상 바오로)</div></div> <div>1161617 경기도 수원시 권선구 덕영대로 1152번길 20 사무실 ☎ 224-4058 FAX 224-4059 E-mail : beodeunae@casuwon.or.kr</div>	<div>미사 시간 안내</div> <table><tr><td>주 일</td><td>오전 6시 30분 오전 10시 30분(교중)</td></tr><tr><td>평 일</td><td>월 화 목 수 금 오전 6시 30분 오전 7시 10시</td></tr><tr><td>토</td><td>오 후 3시 (어린이) 오 후 7시(학생·청년·특전)</td></tr></table>				주 일	오전 6시 30분 오전 10시 30분(교중)	평 일	월 화 목 수 금 오전 6시 30분 오전 7시 10시	토	오 후 3시 (어린이) 오 후 7시(학생·청년·특전)
		주 일	오전 6시 30분 오전 10시 30분(교중)								
		평 일	월 화 목 수 금 오전 6시 30분 오전 7시 10시								
		토	오 후 3시 (어린이) 오 후 7시(학생·청년·특전)								
<div>유아세례 : 분기별 둘째 토요일 오후 4시</div> <div>성시간 : 매월 첫 목요일 19:00시 미사 후</div> <div>봉성제 : 매월 첫 목요일 오전 9시 30분</div> <div>성모산심미사 : 매월 첫 토요일 오전 10시</div>											

11월 기도 지향

“세상을 떠난 이들의 영혼이 하느님 나라에
편히 쉴 수 있도록 ”

전신자 기도시간 : 저녁 9시(주모경)

**“ 청소년 활성화 기금 적립을 위한
교무금 13개월 봉헌하기 ”**

☑ 성당 청소 구역

1. 담당구역 : 4 구역
2. 일 시 : 11/24(토) 10:00시 부터

☑ 만원 주일 봉헌

- 이번 주(11/18, 연중 제33주일)는 만원주일입니다.
- 주일헌금의 본래적인 의미에 적합하게 정성껏 봉헌하여 주시
기 바랍니다.

☑ 2차 헌금

- 다음 주(11/25, 그리스도 왕 대축일)에는 본당 성소자 후원을
을 위한 2차 헌금이 있습니다.

☑ 11월 위령 성령 연도 안내

1. 미사 전에 연옥 영혼들을 위하여 짧은 연도를 바칩니다.
2. 미사 참례 시 ‘상장예식(연도책)’ 을 가지고 오시기 바랍니다.
3. 상장예식(연도책)이 필요하신 분은 성물보급소에서 구입하
시기 바랍니다.

☑ 감사합니다

- 11/10(토)에 진행하였던 초등부 주일학교 은총시장에 후원
해주신 분들과 행사 진행에 협조해 주신 교우분들에게 진심
으로 감사합니다.

☑ 2018년 이마트 영수증 적립금 현황

1. 분기별 적립금 현황 (2018년 총누계액 : 652,780원)

일 자	금 액	일 자	금 액
1/25	187,080	7/35	193,880
4/25	148,130	10/25	123,690

2. 영수증 적립금은 본당 법인통장에 분기별로 입금되어 빈첸
시오회를 통하여 불우이웃 사랑나눔 활동에 쓰여집니다.
3. 교우들의 지속적인 관심과 협조를 부탁드립니다.

☑ 본당 봉사자 모집 안내

1. 내 용 : 성인성가대, 어르신복사(65세 이상), 성물보급소
2. 자 격 : 본당 교우 남,여 누구나
3. 신청은 사무실로 해주시기 바랍니다.

☑ 금주(연중 제33주일)의 화답송



주님 저를 지켜 주소서 당신께 피신하나이다

“ 주님, 저희가 누구에게 가겠습니까? 주님께는 영원한 생명의 말씀이 있습니다. ” (요한 6, 68)

☑ 전년대비 교무금 책정 및 건축헌금 약정

11/14 기준, 단위 : 천원

구 분	2017	2018	증 감
교 무 금	책정액 173,124	173,784	660
건축헌금	약정액 61,810	71,130	9,320

☑ 대림 음악 피정

1. 일 시 : 12/9(대림 제2주일) 12시 40분 ~ 14시 40분
2. 주 제 : “내 이름을 부르시는 주님! 감사합니다!
예수님께서 거기에 이르러 위를 쳐다보시며 그
게 이르셨다. “자캐오야, 열은 내려오너라. 오늘
은 내가 네 집에 머물러야 하겠다.” (루카 19,5)
3. 진 행 : 신상옥과 형제들

☑ 주간 행사

일 자	시 간	장 소	행 사
11/18(주일)	교중 미사 후	지하강당	연령회
11/20(화)	19:00시 미사 후	회합실	평단협의회
11/25(주일)	교중 미사 후	회합실	상임위원회

☑ 주일미사 참례현황

구 분	10/21	10/28	11/4	11/11
참례인원(명)	437	442	459	476
참례율(%)	29.4	29.7	30.8	31.9

☑ 이번 주간(11/8~11/14)교육관 건립을 위한 봉헌합니다

고정석 5만, 김민자 6만, 김진광 4만, 이수현 2만, 구영희 3만
최순임 2만, 오용규 10만, 한기순 2만, 김육희 2만, 조성환 5만
심상길 8만, 최승희 5만, 이은숙 10만, 최대연 10만, 정희록 10만
이득수 3만, 이경자 1만, 이미애 3만, 차기욱 5만

◎ 주간 누계액 : 960,000원

☑ 우리들의 정성(11/8~11/14)입니다

- 교 무 금 : 3,515,000원
- 연중제32주일(11/11)주일헌금 : 1,879,300원
- 평신도주일(11/11)2차헌금 : 385,000원
- 감사헌금 : 익명 10만, 허장규 10만, 이수현 5만, 조승만 10만
이정심 2만, 이순애 5만

☑ 청소년활성화기금 마련을 위한(11/8~11/14)봉헌합니다

◎ 누계액 : 21,148,700원

주일 미사	토	16시(어린이), 19시30분			<div>벌말성당</div> <div>(주보성인 : 성 정하상 바오로)</div> <div>http://cafe.daum.net/beolmalJHS</div> <div>☎ 031)424-6401</div>	주임신부	서동찬(야고보)
	일	6시, 8시, 10시(교중미사) 16시(중고), 19:30(청년)				보좌신부	정연진(토마스아퀴나스)
평일 미사	월	6시	화	19시30분		총 회 장	김용립(안셀모)
	수·목		10시, 19시30분				
	금		10시			▶예비신자 교리◀	
						주 일	09시
					수요일	11시, 20시 30분	

☑ 연중 제33주일 [18. 11. 18]

☑ 수험생과 부모님들 수고하셨습니다. 좋은 결과 얻기를 바랍니다.

☐ 성당청소와 전례, 주차봉사

일 정	구 분	담당구역	구 역 장
이번주 (11.18)	청소,전례 주차봉사	내손두산 2 구역	이혜련 데레사
다음주 (11.25)	청소,전례 주차봉사	내손두산 3 구역	안현준 세실리아
		내손두산 4 구역	유미순 아네스

☑ 소공봉사자 직무 경연대회

- 경연일: 2018. 12. 16(주일), 교중미사후
- 대상1: 상임위원 및 분과장, 소공봉사자
- 대상2: 예비봉사자(반장, 구역장의 추천을 받으며 1개 반에 1명으로 제한합니다.)
- 범위: 교회의 봉사직무(책)
- 예비봉사자는 12월 5일까지 추천 바랍니다.

☑ 복음화 모임

공 동 체	날 짜	시 간	장 소
제분과	11.18(주일)	9시	3층 제1교리실
전례위원회	11.20(화)	저녁미사후	1층 믿음터
청소년위원회	11.20(화)	저녁미사후	3층 교사실
지역장모임	11.21(수)	오전미사후	2층 사목실
상임위원회	11.23(금)	20시	2층 사목실
소공봉사자	11.25(주일)	교중미사후	2층 성당

☑ 감사헌금

박선옥 50,000	익명 100,000	익명 100,000
익명 100,000	익명 100,000	안봉자 100,000
익명 100,000		

※ 사제양성 특별헌금: 1,831,000

※ 나눔카페(안나회) 수익금: 1,189,730

☑ 지역 연명회원 추천

1개 지역에 연명위원이 2명 있어야 합니다.
현재 없는 곳이나 1명만 있는 곳은 채워주시기 바랍니다.

꽃과 나비

꽃밭에서
물도 주고
꽃잎 다듬어주는데

나비는
꽃에 마음을 주고
주변을 너울너울 거리더니

꽃이 예쁘다고
미소를 지으면서
만져보고 싶어 하는 것이다

☎ 우 리 의 정 성 ☎		전 입 을 환 영 합 니 다(교무금을 책정해 주시기 바랍니다.)					
교 무 금	9,735,000	구 역 명	이 름(세례명)	구 역 명	이 름(세례명)	구 역 명	이 름(세례명)
주일헌금	4,123,000	벌말대림4	최숙영 데레사	대원대림3 (관내)	김명희 프란치스코		
감사헌금	650,000						
기 타	0						

주일미사 성가 : 입당 44 봉헌 216, 511 성체 151, 169 파견 423

미사시간	평일	월 - 06시 / 화·목 - 19:30 수 - 10시, 19:30 / 금 - 06시, 10시 토 - 10시	 범계성당 (성 김대건 안드레아) 경기도 안양시 동안구 경수대로 733 www.beomgye.or.kr / beomgye@casuwon.or.kr ☎ 459-0365 (사무실) / Fax. 459-0367 459-0366 (사제관) / 456-0369 (수녀원)		· 주임신부: 정경진 (다두) · 보좌신부: 박윤홍 (이윤일요한) · 전교수녀: 정 마리제인, 김 휘델리스 총회장: 김정태 레이몬드(010-2980-0550) 연령회: 010-5071-1003 // 010-5266-3757 범계성당부속 돈보스코 유치원: 476-0599
	주일	토 - 16시 (어린이) 19시 (중, 고등부) 주일 - 06:30 / 09시 / 11시 17시 (청년) / 19:00			
예비신자 교리	화	20:10	목	10:00	· 전입자 면담: 사무실에 문의 및 신청 · 모든 축복 및 면담: 사무실에 신청

◆ 본당복음화 실천사항 ◆

3. 봉사합시다 : 1) 본당에서의 봉사활동, 일상에서의 비신자 인도, 냉담자 회두 권면, 미사 참여율 40%
2) 청소년 신앙생활 활성화를 위한 부모님들의 관심어린 봉사, 가족미사 활성화
청소년들의 활동 공간 마련

◆ 위령성월 전신자 교육 ◆

- 일시 : 11. 18(주일) 11시 교중미사 후
- 장소 : 4층 대성당 - 대상 : 전신자
- 강사 : 이정우 루카 신부님
- 주제 : 연도(그리스도의 향기)
- ※ 교육 후 차와 간식이 제공됩니다.

◆ 대림특강 안내 ◆

- 12. 2(주일) ~ 12. 23(주일)까지 4주간 동안
11시 교중미사 후에 있습니다.

일시	강사	주제
12. 2(주일) 대림1주일	마리네오스 수녀님	그러니 깨어있어라
12. 9(주일) 대림2주일	송봉모신부님	상처와 용서 생명 충만한 삶
12. 16(주일) 대림3주일	송봉모신부님	성탄의 서정과 영성
12. 23(주일) 대림4주일	마리네오스 수녀님	행복하십시오. 주님께서 하신 말씀이 이루어지리라 믿으신 분

- 마리네오스수녀님 : 영원한 도움의 성모수도회
- 송봉모 토마스모어신부님 : 서강대학교(예수회)

☞ 다음주는 반월성당 후원 2차현금이 있습니다.

☞ 오블라피 수도회 후원미사

- 일시·장소 : 11. 18(주일) 19시, 4층 대성당
- 미사집전 : 홍장원 베드로 신부님

☞ 성령기도회

- 일시·장소 : 11. 20(화) 20시, 소성당
- 주제 : 자체기도회

☞ 대건산악회 11월 산행계획

- 일시 : 11. 24(토) 09:30
- 장소 : 청계산(616m)
대공원역 2번 출구 지하 집합
- 문의 : 김동훈 안드레아 010-3765-9264

☞ 반월성당에서 후원을 위해 본당을 방문합니다.

- 일시 : 11. 25(주일)

☞ 성모회 물품판매 안내

- 새우젓(육젓) 1kg 33,000원, 2kg 60,000원
- 추젓 2kg 30,000원, 멸치액젓 4.5kg 19,000원 등
- 한방쌍화차 400g 13,000원

☞ 하느님 아버지의 집을 내가 깨끗이 (성당 청소)

11 / 22(목)	청소장소 : 4층	24 구역
------------	-----------	-------

◆ 중고등부 세례식 ◆

- 일시 : 11. 24(토) 19시 미사중

☞ 돈보스코 유치원 신입생 모집 날짜 변경 ☞

- ♣ 수원교구재단유치원 입학관리시스템
'처음학교로' 참여로 신입생 모집일자를 아래와 같이 변경하게 되었습니다.

1. 입학자격

- * 5세(만 3세) : 2015. 1. 1 ~ 2015. 12. 31일생
- * 6세(만 4세) : 2014. 1. 1 ~ 2014. 12. 31일생
- * 7세(만 5세) : 2013. 1. 1 ~ 2013. 12. 31일생

2. 모집인원

- * 5세(만 3세) : 남 - 5명, 여 - 4명
- * 6세(만 4세) : 남 - 1명, 여 - 1명
- * 7세(만 5세) : 남 - 2명, 여 - 1명
- * 방과후과정반 : 재원생으로 정원마감(지원불가)

3. 전형방법

- * 모집정원 초과 시 공개 추첨함(총 28명 중 신자자녀 14명 모집)

4. 제출서류

- * 입학원서 (홈페이지탐재 : <http://www.idonbosco.co.kr>)

5. 입학원서 접수 및 추첨 일자 변경

- * 접수변경일 : 11. 19(월) ~ 11. 20(화) 오후 4시까지
- * 이메일 접수 : idonbosco@hanmail.net
- * 추첨변경일 : 11. 20(화) 오후 5시, 돈보스코유치원

6. 추첨일 준비서류

- * 교적 1부(추첨일 범계 신자임을 확인합니다.)
- * 주민등록등본 1부, 유아반명함판 사진 2매(최근 6개월이내 사진)
- ※ 등본과 사진은 추첨이 될 경우 제출해 주시기 바랍니다.
- ※ 차량은 정해진 코스 내에서 가능합니다.
- ※ 문의처 : 돈보스코 유치원 031) 476 - 0599

☞ 각 단체, 본과, 위원회 모임 안내

- 교리교사회 - 11. 18(주일)11시교중미사후, 3층 교리실
- 상임위원회 - 11. 22(목)20시
- 울뜨레야 - 11. 25(주일)11시교중미사후, 지하강당

☞ 하느님 나라잔치(미사)를 준비해 주는 교우들

☞ 11월 18일(연중 제33주일) - 32구역

- 11시 교중미사 후 헌금 계수는 전례봉사구역에서 합니다. 장소는 3층 성 바르톨로메오 방입니다.
단, 11시 교중미사 후 행사가 있을 시에는
헌금계수하는지 미리 확인 바랍니다.

☞ 11월 25일(온누리의 임금이신 우리 주 예수 그리스도 왕대축일(성서주간)) - 31구역

♥ 제대 꽃 봉헌 - 주님께 아름다운 꽃을 선물로 ♥

이번주에는 권영득 사도요한 가정에서

꽃을 봉헌해주셨습니다. 고맙습니다.

제대에 꽃을 봉헌하실 분들은 사무실에 봉헌해 주시기 바랍니다.



주보성인
아시아의 성 프란치스코

별양동

우 13837 과천시 별양상가 2로 20, 1호 (세서울쇼핑센터 6층)
www.assisi.or.kr E-mail: byang@casuwon.or.kr

주임신부 윤용배 (라자로)
☎ 502-8453
보좌신부 유병국 (요한보스코)
☎ 502-8454
전교수녀 김 벨라벳다 고 레지나
☎ 502-8458
사무실 ☎ 502-8452
F A X ☎ 502-8455
위령봉사회 HP 010-9013-0831

✱ 소통과 참여로 채신하는 수원교구! 신앙의 기쁨! 젊은이와 함께!

◆ 성전신축 특별헌금 봉헌합니다.

◆ 성인 세례식

- 일시: 12/2(주일) 11:00 교중미사 중
- 대상: 2018년도 5월 입교자

◆ 봉사자 임명 2018. 11. 11.부

중·고등부 교리 보조교사: 김안나 안나
소공동체 5지역장: 송향숙 아녜스
소공동체 32지역 4구역장: 이현숙 스텔라
소공동체 32지역 4구역 3반장: 장근화 글라라
소공동체 33지역 2구역 1반장: 공현주 로렌시아
첫영성체 교사: 이은희 크레센시아, 최경희 유스티나
위령봉사회 회장: 김복희 안젤라
사회복지분과장: 이미정 율리아나
교육분과장: 김해화 크리스티나

◆ 2018년 성탄판공성사 일정

- 성사표 배부기간: 11/16-11/23
- 일정 및 시간: 11/24(토)-12/23(주일)
평일(화, 목요일 저녁 19:30 미사)
토요일(오전 10시, 저녁 19:30) 주일(매 미사 30분 전·후)

지역	배정일	지역	배정일
1	11/24(토) 25(주일), 27(화)	31	11/29(목) 12/01(토), 02(주일)
32	12/04(화), 06(목) 08(토)	33	12/09(주일), 11(화) 13(목)
4	12/15(토) 16(주일), 18(화)	5	12/20(목) 22(토), 23(주일)
※ 판공성사 보시면서 2019년도 교무금 책정 하십시오.			

성경구절	
연중 제32주일	“저 가난한 과부가 다른 모든 사람보다 더 많이 넣었다.”
연중 제33주일	“그 날과 그 시간은 아무도 모른다.”

주간계획 11.19 ~ 11.25					
분야별	내용	날짜	요일	시간	장소
여정	성경공부	19	월	10:00/20:00	강당
체나콜로(마리아 세제운동)	기도모임	20	화	20:30	유아방
제대회	회의	21	수	11:00	사목회의실
중·고교사회	회의	21	수	20:00	교사회회의실
라우디스성가대	연습	21	수	20:00	성가연습실
상임위원회	회의	21	수	20:00	사목회의실
체나콜로(마리아 세제운동)	기도모임	22	목	11:00	유아방
성령기도회	기도모임	22	목	20:00	강당
예비자교리봉사	회의	23	금	11:00	1 교실
룩스메아	기도모임	23	금	11:00	성체조배실
전례분과위원회	회의	23	금	19:00	사목회의실
초뭇자리 복사단	회의	24	토	14:00	1 교실
룩스메아	기도모임	24	토	15:00	성체조배실
성가대 기타 동아리	연습	24	토	16:00	성가연습실
중·고뭇자리 복사단	교육	24	토	18:00	1 교실
청년회	회의	24	토	19:00	1 교실

◆ 체나콜로(마리아 세제운동)

- 목요일 오전 11:00-12:30(유아방): 오전 기도반 모임
- 매월 첫 주 월요일 10:00-16:30(인내방):
목주기도 100단 기도

우리 본당으로 전입하신 형제자매를 환영합니다!				
전입 세대주	가족	전본당	오신 곳	구역
주현진	프란체스카	4	과천	과천타워 701호 4-3
김성원	루 까	3	복음화국	래미안 343-1402 1-3

미 사 시 간 안 내							전례신심		우리의 정성 (11/05~11/11)	
주일	토		일				유아세례	출수달 둘째주일 14:30	교무금	6,255,000
	16:00 어린이	19:30 중·고등부	일반			청년	전입교우환영식	매 월 둘째주일 11:00	평신도주일	4,929,000
			06:00	09:00	11:00		20:00	16:00	환자영성체	첫째 주 화요일 10:00
평일	월	화	수	목	금	토	성시간	첫 목요일 19:30미사후	감사기타헌금	1,300,000
	06:00 (제2성당)	06:00 19:30	06:00 10:00	06:00 19:30	06:00 10:00	10:00 첫토신심	고해성사	매 미사 전 30분	후원금	55,000
									주간합계	14,706,000

천주교를 알고자 하시는 분은 본당신부님, 수녀님 또는 사무실에 문의하십시오.

미 사 시 간		구세주의 어머니 병 점 성 당 18411 경기도 화성시 병점서로 63-18 cafe.daum.net/bjcatholic 주임신부 김우정(베드로) 사무실 : ☎ 235-5511, 수녀원 : 239-5753	☑ 환자영성체 : 매월 첫번째 (목)
주 일	09 : 00 (일반) 11 : 00 (교중) 17 : 00 (가족미사) 2,3,4 주 19 : 30 (청소년, 청년연합) 19 : 30 (토요일 저녁 주일미사)		☑ 차 축복식 : 3일 전 신청
	월 : 아침 6 : 00 화 : 19 : 30 목 : 19 : 30 수, 금, 토 : 10 : 00 고백성사 미사 시작 20분 전		☑ 전교수녀 이니고나 수녀, 에밀리아나 수녀
평 일			☑ 연령회장 서장만 (토마스) 010-6234-8851
			☑ 예비신자 교리 화요일 - 오후 8시 금요일 - 오후 7시

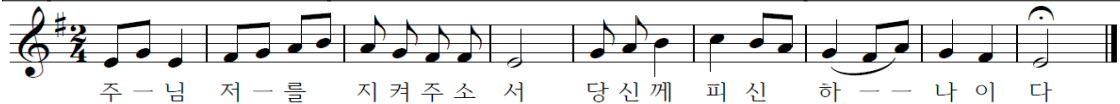

☑ 미사안내 및 청소구역

일 시	구 역	일 시	구 역
11월 18일	신한	11월 25일	엘지자이
청소:성당,화장실,유아실,성가대석,계단		12월 2일	월드메르디앙

☑ 금주 행사 및 모임

단 체	일 시	장 소
울뜨레야	11월 18일(주일) 교중미사 후	조명교리실
성소분과	11월 20일 (화) 20시	정화교리실
평단협	11월 21일 (수) 20시	정화교리실
독서단	11월 22일 (목) 20시	유아실
제대회	11월 23일 (금) 19시	정화교리실
산악회	11월 24일 (토) 08시 출장소 출발	호명산(가평)

☑ 차주행사 및 모임

단 체	일 시	장 소
해설단	11월 25일(주일) 10시	믿음교리실
현화회	11월 29일 (목) 미사 후	정화교리실
구,반장 월례회	12월 1일 (토) 10시 40분	지하강당

☑ 주일 미사참례 현황(11월10일자 저녁미사~11월11일)

일자	총신자수	참례자수	참여율
11월 11일	3,870명	1,073명	36.0%

☑ 가정에서 사용하실 대팀 환 점수 받습니다

· 가 격 : 25,000원 / 신청 : 사무실 (18일까지 접수)

☑ 11월은 위령성월로 미사 전 연도를 바칩니다

- 평일: 수요일10시 미사전 (9시10분 시작)
- 주일: 교중11시 미사전 (10시10분 시작)

☑ 유아세례

- 일 시 : 12월 1일(토) 저녁미사 후
- 신 청 : 11월 30일까지 신청서 작성 -사무실-

☑ 전신자 대팀특강

- 일시 : 12/4(화) 20시~22시, 장재봉(스테파노)신부님
- 주제 : 성경은 하느님의 마음이기애 진리입니다.

☑ 성령기도 은혜의 시간

- 일 시 : 11/20(화) 저녁미사 후, 소리교리실
- 강 사 : 송정현(마리올리엠타)/ 비우름마음 늘 주님과함께

☑ 심터봉사자 찾습니다 (담당: 010-6716-4300)

- ▶ 수: 오전 / 금: 오후 가능하신 분

☑ 성가대 단원 모집(단장 : 010-7446-2256)

- 성가연습 : 매주(목) 저녁8시 ~ 10시

☑ 독서단원 모집 (단장 : 010-2634-2831)

☑ 토요일오전 반주자모집(단장:010-9323-7035)

☑ 요아킴(65세이상)회원모집(회장 010-5640-0535)

☑ 우리들의 정성 기간 : 11/6(화) ~ 11/11(일)

- 주일헌금 : 3,637,750원 · 교무금 : 5,415,000원
- 감사헌금 : 1,100,000원 · 특별헌금 : 1,612,000원

미담원 떡	사랑방 재가복지센터	낙원 떡집
이바지, 백일, 돌, 떡케익, 답례용 영양떡, 선물용 맞춤떡 전문점 화성시 동부출장소 맞은편 전경희 (세라피나) 234-4942, 010-4211-8415	방문요양, 방문목욕 대상 : 65세이상 외상, 치매, 중풍 등 노인성 질환 등급절차 및 상담서비스 황인옥(리카렛타) 010-2716-2137	이바지, 답례떡,백일,돌떡,떡케익 행사떡,선물세트,식사대용 영양떡 직접만든 식혜 사랑과 정성으로 보답하겠습니다. 두산아파트 상가 내 윤태국(미카엘) 226-0063
강원 약초 건강원	벚튼 보청기	홍익돈까스
홍삼·녹용·사슴·흑염소·개소주배즙· 자색양파·우양·참죽·토마토즙·가시오가피· 홍당근즙·아로니아즙 화성시 병점동 347-13 박금단(라파엘라) 239-5519, 010-3378-5519	20년 경력, 전문 청능사 자격증 전신자 50% 세일 청각장애인 카드소지자 지원금 131만원 지급 수원역 7번 출구 258-0478 / 최경자(엘리사벳)	왕돈까스 · 롤 · 파스타 · 볶음우동 병점중앙로 100-3국민은행사거리 주공1단지 옆대형주차장 완비,넓은 실내공간 이경용(마르티노) 237-4748, 010-9776-4889



천주교 수원교구

보라동 성가정 성당

용인시 기흥구 민속촌로11번길 13(보라동) / 전화 274-1006 / 팩스 274-1008 / www.cabora.or.kr

주임신부 : 이재욱 (요한 세례자) / 보좌신부 : 서만중 (요한 레오나르디)

전교수녀 : 백 안눈치아, 이 베아트리스 (올리베라노 성 베네딕도 수녀회)

총회장 : 임재호 (이나시오) / 연례회장 : 이현화 (아우구스틴) 010-3302-1443

< 미 사 안 내 >

토 - 16:00 (어린이) / 19:30 (청소년)

주일 - 07:00 / 10:30 (교중) / 19:30

월 06시 / 화 19:30 / 수~금 10시, 19:30

고해성사 : 미사시작 20분 전 ~ 5분 전

유아세례 : 짝수달 가정주일 토요일 17:30

▣ 전례 및 교육 안내

☞ 구역 방문 성탄 판공 - 성사 19:20 / 구역미사 20:00

20일(화)	1 / 2 구역	21일(수)	3 / 4,5 구역
--------	----------	--------	------------

* 구역 판공기간 중 본당에서 저녁미사는 없습니다.

☞ 이번 달 우리 본당의 [가정 촛불 미사]는 22일(목) 19:30이며, [가정 주일]은 24~25일로, 토요일 16시 어린이 미사는 없었습니다. 온 가족이 함께 미사에 참여하는 뜻깊은 가정주일 되시기 바랍니다.

☞ 가을 음악회 : 24일(토) 19시 성전 / 티켓 5,000원
깊어가는 가을 밤의 정취를 만끽하시기 바랍니다.
음악회 관게로 당일 저녁미사는 18시에 봉헌됩니다.

☞ 요셉 대학 종강 미사 : 27일(화) 09:30

☞ 성모 신심 미사 : 12월 1일(토) 10시

☞ 지구 연합 초등 건진 : 12월 1일(토) 13시 보정 성당

☞ 성탄 세례반 일정 : 문의 선교분과 010-4784-1247

12/01(土)	20:30	1층 강당	신부님 교리
12/08(土)	20:30	1층 강당	수녀님 찰고
12/15(土)	20:30	1층 강당	대부모 만남
12/23(日)	09:00	2층 성전	예 행 연 습

▣ 청소년위원회 회장 임명합니다 : 최성호 그레고리오

▣ 형제 모임

☞ 15구역 : 19일(월) 17:30 1층 마태오방 / 010-3661-4501

☞ 16구역 : 19일(월) 18:10 1층 토 마 방 / 010-5793-2082

☞ 20,21구역 : 24일(토) 18시 1층 마태오방 / 010-3764-3138

▣ 많은 관심과 참여 바랍니다

☞ 일치의 모후 Cu. : 18일(주일) 08:15 강당 / 010-2810-9750

☞ 울뜨레야 : 18일(주일) 17시 1층 강당 / 010-4879-9226

☞ 본당 스타렉스 주일(새벽,교중) 운전봉사 모집 : 010-4444-6460

☞ 카롤 봉사자 모집 (한보라 4단지 및 금화마을) : 010-3554-8345

☞ 체칠리아 성가대 단원 모집 (교중미사) : 010-2290-7124

☞ 성모회와 함께 할 봉사자를 모집합니다 : 010-6354-5088

☞ 동아리 모집 : 전례꽃, 전례초, 사진, 수채화, 요가, 헬로, 아코디언, 일본어 회화, 프랑스 자수, 드로잉, 색소폰 / 010-5042-4217

▣ 전입가족 환영 합니다 - 원장수녀님과 면담이 있습니다.

김명천 글 라 라 13구역 3반	010-5508-7138	보라 299-2 301
권석범 최형베드로 03구역 2반	010-5055-6980	금화 504-1904

▣ 전례구역 안내

	이번 주	다음 주
전례구역	6 / 7 / 8	9 / 10 / 11
특별헌금	성전건축	성전건축
청소지역	4지역 (목/11시)	소공동체 (목/11시)

▣ 우리들의 정성

평신도 주일 헌금 전액 6,464,680 원

주간 교 무 금 납입 현황 8,260,000 원

주간 감사헌금 납입 현황 150,000 원

주간 건축헌금 납입 현황 2,275,000 원

**교무금을 바치는 것은 교우의 본분이며,
우리의 신앙고백입니다.
교무금 책정에 적극 동참합시다.**



▣ 화답송

주-님 저를 지켜주 소 서 당신께 피산하나다

아리따움 보라점	Cafe Most	홍박약손노인복지센터
한울, 아이오페, 마몽드, 라네즈 화장품 판매 / 스키아프라자 106 031-285-3012 010-9147-1944 이소민 바올라	유기농 coffee & 시즌별메뉴 Juice 단체석 완비 성당후문 매종전원주력 입구 031-285-9253 010-8939-4526 한상희 리더아	중풍 치매 노환 방문 요양 / 방문 목욕 최우수기관 평가(4회 연속) 031-282-3609 홍성로 대건안드레아 박경우 가브리엘라
보험총괄 법인 대리점	보라연 한의원	서울 녹각 삼계탕
가입한 상품은 보험입니까? 모험입니까? 모든 보험, 적금, 펀드 무료상담 보라동 다이소 B/D 5층 031-281-7575 010-9252-1856 김용덕 프란치스코	교통사고 자동차보험 추나요법 보라동 베스트프라자 3층 031-286-3063 강광진 실베스텔 김혜명 에스텔	23년 전통 삼계탕 전문 상갈동 박물관 근처 하천변 031-285-3475 010-9267-5476 유금숙 모니카

☞ 교 무 금 ☞

신 협 131-018-149156
보라동성가정성당 (교 무 금)

☞ 건축헌금 ☞

신 협 131-018-149163
보라동성가정성당 (건축헌금)

책정자[이름,세례명]기입

☞ 입금 후 사무실로 전화 ☞

자동이체는 전출 전 해지

미사시간	주 일	오전 9시 오전 11시 오후 4시 (청년) 오후 7시30분		주임신부 : 손 창 현 (이나시오) 보좌신부 : 신 민 재 (미 카 엘) 총 회 장 : 김 영 화 (레이지오) 연령회장 : 조 중 기 (메토디오) 010-3737-7634 용인시 기흥구 신촌로73번길24 ☎ 896-2977 FAX 896-2978 http://cafe.naver.com/bj catholic	축복 : 주일 오전11시 미사 후 첫째 주일 - 여행자들 둘째 주일 - 병자들 셋째 주일 - 출산, 임산부, 아이를 갖고 싶어하시는 분들 집·차·상가 축복 : 토 10시 미사후 성시간 : 첫째 목 오후7시30분미사후 성모신심 미사 : 첫째 토 오전10시 가정미사 : 넷째 주일 오후7시30분 유아세례 : 짝수달 마지막 토 오후5시 병자영성체 : 매월 첫 수요일
	토 (주일)	오전 4시 (어린이) 오후 7시30분 (청소년)			
	월	오전 6시30분			
	화·금	오전 10시, 오후 7시30분			
	수	오전 6시30분, 오전 10시			
	목	오후 7시30분			
	토	오전 10시			

☎ **교리실 사용 후 청소 및 정리 하시기 바랍니다.**

☎ **2018 매일 성경 읽기 (준비물 : 신약성경)**

· 매일성경읽기 표에 따라 미사 영성체 후 성경읽기를 함께 합니다. 미사 불참시 개인적으로 읽습니다.

☎ **축복 (주일 오전11시 미사 후)**

· 첫째 주일 : 여행자들을 위한 축복
 · 둘째 주일 : 병자들을 위한 축복
 · 셋째 주일 : 출산, 임산부, 아이를 갖고 싶어하시는 분들을 위한 축복

☎ **가정을 위한 미사와 축복**

· 매월 넷째 주일 오후7시30분

☎ **주임신부 휴가 관계로**

11월 20(화), 21(수), 23일(금)은 오전10시 미사만 있습니다.

☎ **만남 그리고 함께 나눔 " tea time "**

· 일시/장소 : 11월 25일 주일 오전11시 미사 후, 1층 로비

☎ **대림환 판매 : 11월 25일 주일**

☎ **대림 특강 「 우리를 향해 오시는 하느님 」**

· 일시/장소 : 12월 8일 (토) 오후7시30분 미사 후, 3층 성전
 · 강사 : 최 세실리아 수녀님

☎ **전신자 성지순례 베스트 포토 및 사행시 수상자는 사무실에서 상품 교환권을 수령하시기 바랍니다.**

☎ **2018년 성탄제 공연 참가를 원하시는 분은**

11월 18일 주일까지 사무실에 신청하시기 바랍니다.

☎ **성인 복사단 모집**

· 평일 오전10시 미사와 장례 미사 때 사제의 미사 집전을 보조하는 봉사를 하실 분을 모집합니다.
 · 신청 : 사무실

☎ **2019년 복사 모집**

· 대상 : 첫 영성체를 받은 본당 주일학교에 등록된 3학년
 · 기간 : 11월 25일~30일 저녁미사 전까지
 · 문의 : 복사단장 010-8735-5434

☎ **「노인심리상담사」 자격 취득과정 교육**

반	일정	시간	인원	장소
토요반	11/24, 12/1	09~19시	선착순 30명	수지 성당
월요반	11/19, 11/26, 12/3, 12/10, 12/17	17~21시	선착순 30명	신갈 성당

1) 자격발급기관 : (사)한국노인복지사협회(한능원 등록 제2014-4383호)
 2) 주최 및 교육 : 공생공민 밀알 사회적협동조합 & 창조역량연구소
 3) 수강료 : 40만원 (조합원 50% 지원), 교재 및 자격발급비 별도
 4) 신청 및 문의 : 031-296-6900 (창조역량연구소)

☎ **신앙생활 기초 조사서와 2019년 교무금 약정서를 사무실로 제출해 주십시오.**

☎ **보정초등학교 등/하교 시간에 '특별히' 교통신호 준수 및 저속 운행 바랍니다.**

☎ **주차 협조 안내**

· 성당 이웃 주민들에게 피해가 없도록 도로변 (특히 주차장 입구) 주차시 주의하시기 바랍니다.

※ 주일 오전 9시/11시 미사 참례시 보정초교 주차장을 이용해 주십시오. (12시30분까지 이용가능)

· 성당과 가까운 곳에 사시는 분들은 차량이용을 자제하시고 걸어서 오시기 바랍니다.

☎ **2018년 성탄 판공성사(19시30분) 가정미사(21시) 일정**

날짜	구역	장소
11/29 (목)	GS자이	GS자이 314호
	우미	우미 202동 101호
11/30 (금)	동원 누리	동원 312동 2001호
	현대홈 2	현대홈타운 438동 1801호
12/4 (화)	한라2 극동	프로방스 303동 903호
	I 파크 1	아이파크 206동 1905호
12/6 (목)	포스홈 3	포스홈타운 303동 402호
	동아 3	동아솔레시티 121동 502호
12/11 (화)	꿈에그린	꿈에그린 105동 1203호
	한라1 금강	신세계세션 B동 602호
12/12 (수)	현대홈 1	현대홈타운 431동 1203호
	LG자이	극동4차 102동 101호
12/13 (목)	포스홈 2	포스홈타운 210동 1102호
	I 파크 2	아이파크 210동 201호
12/14 (금)	동아 2	동아솔레시티 117동 402호
	현대홈 3	현대홈타운 555동 804호
12/18 (화)	동아 4	동아솔레시티 133동 202호
	포스홈 1	포스홈타운 202동 1101호
12/19 (수)	동아 1	동아솔레시티 106동 301호
	꽃메 I 파크	꽃메아이파크 101동 1702호

※ 성탄 판공성사 / 가정미사 해당 날짜 중 화/목/금 본당 오후7시30분 미사는 없습니다.

☎ **전입을 환영합니다. (11/5-11/11)**

세대주	세례명	구역	동
박서영	제니아	I 파크 1	205

· 전입세대는 주임신부님과 면담하시기 바랍니다.

☎ **우리들의 정성 (11/5-11/11)**

연중제32주일 · 평신도주일 미사참례자 : 1,829명 (33.03%)

· 주일헌금 : 6,794,350원 · 특별헌금 : 2,551,000원

· 교무금 : 10,445,000원 · 감사헌금 : 970,000원

· 후원금 : 30,000원 · 기타헌금 : 1,200,000원

※ 11/1 '성당교무금'으로, 10/4 '율리아나'로, 8/31 '체칠리아'로, 7/25 '교무금4-8'로, 5/24 '6개월분'으로 송금하신 분은 사무실로 연락주십시오.

☎ **교무금 납입계좌 : 계좌이체시 '성명-세례명' 기입**

(재)천주교수원교구유지재단	우리은행	1005-300-916904
----------------	------	-----------------

☎ **성당 청소**

일시	11월 23일 (금) 11:00	11월 30일 (금) 11:00
3층	동원 누리 구역	현대홈 1/2/3 구역
1층	한라1 금강 구역	꽃메 I 파크 구역

※ 교우 여러분의 적극적인 참여 바랍니다.

[지역 마일리지 안내] 이마트 죽전점 : 80번 보정성당, 하나로 오리역점 : 103번 보정성당



본오동성 요한 세례자성당

안산시 상록구 충장로 224(구.본오3동878)
사무실 ☎ 502-5641, FAX 502-5642 (우)15537

http://www.cabono.or.kr
bono@casuwon.or.kr

주임신부	정 영 철 (안 토 니 오)
보좌신부	도 승 현 (베 드 로)
총 회 장	박 광 종 (야 고 보) 010-5336-9417
연령회장	이 종 석 (마 르 코) 010-8486-8487

미 사 시 간					✦ 고해 성사는 미사 15분 전부터					예비신자 교리시간	
주 일 미 사	토요일 16:00(어린이) · 19:00(성인)		평 일	월	화	수	목	금	토	주일반	09:30
	09:00(중.고등학생) 11:00(교중) · 17:00(청년)			09:00	10:00 19:30	6:00 10:00	10:00 19:30	10:00 19:30	10:00	목요반	20:30
* 유아세례를 원하시는 분은 사무실로 신청해주세요!						* 병자 영성체: 매월 셋째주 목요일					

✠ 금주의 성경 한 말씀 : “사람의 아들은 자기가 선택한 이들을
사방에서 모을 것이다.”(마르 13,27)

♫ [화답송] 주님 저를 지켜주소서 당신께 피신하는 이몸 이오이다

✎ 오늘(11월18일)은 연중 제33주일입니다. 본당 건축(리모델링)을 위한 2차헌금 있습니다.

✎ 이번 주간 성경 읽기

일자	11/18	11/19	11/20	11/21	11/22	11/23	11/24
부문	토빗1	토빗2	토빗3	토빗4	토빗5	토빗6	토빗7

☞ 12/6까지는 개인적으로 봉독하시기 바랍니다

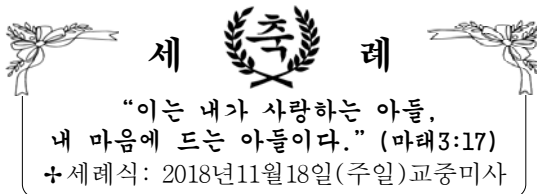

세 주 세

“이는 내가 사랑하는 아들,
내 마음에 드는 아들이다.” (마태3:17)

✠ 세례식: 2018년11월18일(주일)교중미사

- ♣ **현정훈 보니파시오 부제 '사제수품'을 위한 기도**
▶ 기간: 11월7일(수)~12월6일(목)까지 30일간
▶ 매 미사전 묵주기도와 사제 수품자를 위한 기도
▶ 영적예물: 미사참례, 주모경, 묵주기도, 사제를 위한 기도, 화살기도, 성소를 위한 기도, 성체조배, 선행을 하신 분은 성전입구 봉헌함에 넣어 주세요!
▶ 물적예물은 사무실에서 접수하고 있습니다.

- ♣ **신입 복사 O/T 및 교육 일정 알림**
▶ 일 시: 11/13(화), 11/16(금), 11/20(화), 11/23(금) 4일간 저녁 6시부터
▶ 입단식 및 갱신식: 12/25(화) 성탄절 낮미사

- ♣ **바오로딸 수녀님과 함께 청년활성화 영성강화!**
▶ 11월25일(주일) 18:30 ~ 예비신자 교리실에서

- ♣ **예비신자들을 모집하고 있습니다**
▶ 입교식: 12월 23일(주일) 11시 교중미사 중
▶ 각 구역.반 및 제 단체는 선교활동으로 이웃의 예비신자들을 많이 인도하여 주시기 바랍니다.

- ♣ 『빈첸시오회 후원』을 위한 울뜨레야의 밤에 뜻을
함께하여 성원해주신 모든분들께 감사드립니다~
☞ 후원금액 총 합계액 3,234,000천원
(내역: 이익금 2,634,000원, 후원금 600,000원)

- ♣ **빈첸시오회 김장(11/30~12/2)후원 받고있습니다**
▶ 배추.무.고추가루 등 양념류 재료와 현금 후원등
☞ 문의: 회장 전진구(미카엘) 010-4303-8102

- ♣ **일치의 모후 Cu. 알림 사항**
▶ 본당 청소봉사 ☞ 11월21일(수)신비로운장미 Pr.
▶ 주일 교통안내 봉사담당Pr.

11/18(주일)	11/25(주일)	12/2(주일)	12/9(주일)
정의의거울	다윗의탐	사도들의모후	신비로운그릇

- ♣ **형제회 주일 커피봉사 구역별 일정**

11/18(주일)	11/25(주일)	12/2(주일)	12/9(주일)
신안 6	한양 1	한양 2	한양 3

- ♣ **지난 주일 우리들의 정성** 단위:원

연 중 제 3 2 주 일 헌 금	3,083,100	
사 제 양 성 특 별 헌 금	1,649,000	
교 무 금 (11/5~11/11)	7,150,000	
2018년건축헌금(누계)~11/11	114,066,710	
미사참례자	총 신자수	참례율
876명	3,110명	28.16%

☞ 교무금납부계좌: 하나은행 467-810000-76004
(재)천주교수원교구 본오동성당

※교무금 책정하신 교우님의 성명(세례명)으로 입금바람!

- ♣ **건축헌금 특별봉헌(11/8 ~ 11/14 납입일순)**

▶ 중고등부 자모회 10만원

- ♣ **감사헌금 특별봉헌(11/8 ~ 11/14 납입일순)**

▶ 송희선 요한 10만원 ▶ 전병길 요셉 10만원
▶ 익 명 5만원

- ♣ **전례 담당 구역 안내**

11/25(일)신안4	12/2(일)본오1	12/9(일)본오2
* 주일 교중미사 후 봉헌금 집계에 봉사바랍니다.		

- ♣ **청소 담당 구역 안내**

11/24(토)월드1,2	12/1(토)신안5,6	12/8(토)태영1,2
청소할 구역은 '성전' 과 2층 복도, 현관입구, 유리창, 계단 및 승강기 내부와 4-6층 화장실까지입니다.		

✎ 천주교를 알고자 하시는 분은 이웃 천주교 신자들이나 성당 사무실에 문의하십시오!

주임신부 : 송성규 안드레아
사목회장: 김명식 베네딕도
연령회장: 김효석 바오로(010-8783-1413)
사무실: (031)227-2350.FAX: 227-9974
사이트: http://www.bongdam.or.kr
카페: Cafe: daum.net/bdcathoilc
이메일: bongdam@casuwon.or.kr
경기도 화성시 봉담읍 최루백로 136-5



미사시간 /행사일정

주일: 오전9시, 오전11시(교중미사)
토: 오후4시(어린이), 오후7시30분
월: 오전6시, 수,금: 오전10시
화,목: 오후7시30분
성모신심미사: 첫째 토요일 오전10시
유아세례: 짝수달 둘째 토요일 오후5시
예비자 교리시간: 주일 오전9시30분

☑ 특별헌금

11월 18일(주일) 본당발전 특별헌금(2차)

☑ 대림환 판매

주문일시: 11월10일(토) ~ 25일(주일)

- 중·고등부주일학교 자모회에서 대림환을 준비 판매합니다. 수익금은 주일학교 저녁준비비로 사용하오니 교우 분들의 많은 관심 부탁드립니다

☑ 소공동체 형제구역장 모임

일 시: 11월22일(목) 저녁미사 후

장 소: 교육관 1층

대 상: 각 구역의 형제구역장

- 소공동체 형제구역의 활성화를 위한 신부님과 회합을 갖고자 합니다.

☑ 주임신부님 영명축일 행사

일 시: 11월 25일(주일)교중미사 후

- 전신자 점심 나눔이 계획되어 있으니 많이 참석하시어 좋은 시간되시길 바랍니다.

☑ 전입교우의 날 행사

일 시: 12월2일(주일) 교중미사 후

- 2018년에 본당으로 전입하신 교우분들과 만남을 갖고자 합니다. 바쁘신 중에도 시간을 내시어 함께하는 시간이 되었으면 좋겠습니다.

☑ 대림특강

일 시: 12월8일(토) 저녁미사 후

주 제: 대림시기의 의미와 성탄을 맞이하는 우리의 자세

강 사: 본당 주임신부님

- 대림특강으로 인하여 당일 토요저녁미사를 저녁7시에 시작하오니 착오 없으시기 바랍니다.

☑ 초등주일학교 은총 잔치(수정)

일 시: 12월 22일(토)

은총카드 모으기 기간: 학기 초 ~ 12월 15일(토)

1. 교리출석

2. 평일미사 참례

- 자세한 사항은 교리시간에 알려드립니다.

☑ 소년 브레시디움 단원 모집

대 상: 본당소속의 첫영성체를 한

초등학생 및 중학생

모집기간: 연중 계속

문 의: 상아탐Pr. 단장(010-3006-4145)

☑ 본당 승합차 구입 봉헌 받습니다.

- 목표액: 6,000만원(승합차 12인승 2대)

차량봉헌금 금주 합계 : 770,000원

11/11 현재 봉헌금 총 합계 : 32,555,000원

☑ 2018년 성탄판공미사 일정

일 시	지 역	비 고
12/4(화)	1지역	판공 성사 시간 18시 ~ 미사전 미사 후 ~ 21시 ※ 6일(목)18시 ~21시30분 ※ 어르신을 위한 판공 14일(금)13시
12/6(목)	2지역	
12/11(화)	3지역	
12/13(목)	4지역	
12/18(화)	5지역	
12/20(목)	6지역	

☑ 11월 월례회의 및 회합 일정

내 용	일 시
전례해설단	18일(주일) 9시미사 후
소공동체위원회	18일(주일) 9시미사 후
전례분과	18일(주일) 교중미사 후
꾸리아	18일(주일) 교중미사 후
제분과	21일(수) 20시
청소년위원회	22일(목) 저녁미사 후
제대회	23일(금)
성령기도회. 레지오	매주 화요일 저녁미사 후
레지오	매주 수요일 오전미사 후
여정(수요반)	매주 수요일 20시
여정(금요반)	매주 금요일 오전미사 후
소년브레시디움	매주 토요일 13시

☑ 주일 미사 전례 봉헌 및 청소

11/18	6지역(내리, 동남1, 동남2, 수영리, 상리2, 상리3구역)
11/25	2지역(삼봉, 상리, 신안, 한신구역)

☑ 주일 미사 참례 현황

일시	어린이	저녁	9시	교중	합계	신자수	참례율
11/4	110	103	199	320(43)	775	2,163	35.8%
11/11	106	119	228	259(43)	755	2,166	34.8%

☑ 우리들의 정성

교 무 금	4,200,000원
연 중 제 3 2 주 일 헌 금	2,222,100원
사 제 양 성 특 별 헌 금	1,208,000원
감 사 예 물	220,000원
합 동 위 령 미 사 예 물	230,000원

천주교를 알고자 하시는 분은 이웃 천주교 신자들 또는 성당 사무실에 문의 하십시오

11월 18일

< 연중 제 33 주일 >

전 화	사무실	462 - 1900		부곡동성요셉성당 (주보 : 노동자 성요셉) 주임신부 : 배영호 베드로 총 회 장 : 김영성 돈보스코	미 사 시 간			
	사제관	462 - 1902			주 일	토요일 저녁 19:30 10:30(교중), 16:00(청신녀)		
	팩 스	462 - 1911				평 일	월 : 06:00 화, 목 : 19:30 수, 금 : 10:00	
	연령회장	010-3751-4611			성 모 신 심		매월 첫 토요일 10:00	
	집.상점.차츠크	상시 신청			성 시 간		매월 첫 목요일 미사중	
병자영성체	매월 셋째 목요일	15880 군포시 번영로 28번길 45-1 다음카페 : 부곡동성요셉성당 E-mail : bugok@casuwon.or.kr						
유아 세례	3,9월 둘째 토요일							



금주2차 : 부채상환 건축헌금
오늘 차주2차 : 부채상환 건축헌금
 예비신자 대부모 상견례: 교중미사후
 주일학교 장기자랑 : 오후5시.1층

† 전입교우 환영모임

일시 : 11월 25일(주일) 교중미사후 1층 카페

† 헌화회 가정용 대립한 주문판매

접수 : 사무실(대금 2만원)
 문의 : 헌화회 010-3424-2863

† 자모회 춘천 닭갈비 주문판매

안동찜닭 11,000원, 양념/간장 12,500원
 주문마감 : 11월 21일(수) 사무실 접수

† 의왕 성모유치원 2019년 원아모집

대상 : 2013년 1월 1일~2015년 12월 31일생(현4~6세)
 원서교부 및 접수 : 11월 1일부터
 문의 : 461 - 0255

† 구역반/단체 모임

- ▶2구역 형제회: 11/18(주일)교중미사후 2층교리실
- ▶4구역 형제회: 11/19(월)저녁8시. 성당 카페

† 교무금 봉헌 및 연말정산 안내

- 한 해 마무리를 준비하며 2018년 미납 교무금 확인하시고, 납부하여 주시기 바랍니다.
- 연말정산 기부금 확인서는 2018년 납부 금액에 대해서만 발부되오니 착오 없으시기 바랍니다.

† 우리들의 정성 (11. 8 ~ 11. 14)

주 일 헌 금	807,000원	2차헌금	611,000원
교 무 금	870,000원		
감 사 헌 금	정세영 5만원, 남정순 5만원 김복녀 10만원		
김 장 후 원	박화자 부재료(무, 갖, 쪽파외)		
건 축 헌 금 (단위: 원)	최인희 10만, 김일남 5만, 송희두 8만 이재성 135만, 강능순 5만, 이영배 6만 양유성 2만, 곽용훈 70만 계 2,410,000원 (누계 107,162,460원)		
본당 부채	건 물	710,000,000원	
	토지 대금	414,604,800원	

† 교무금 납부 및 주일미사 참례 현황

책정세대/총세대	책정율(%)	납부율(%)	미사참례/총신자수(참례율)
178/376	47.3%	44.1%	284/927(30.6%)

† 구역별 전례 및 청소 일정 (청소는 토요일에.)

11 /17(토)	11 /18(주일)	11 /24(토)	11 /25(주일)
6구역	3구역	5구역	2구역
길경숙/한수민	박종재/김선주	이명희/김종숙	송재영/성복임
청소5,금강1구역	청소 3구역		

한마음 종합인테리어 도배, 장판, 보일러, 수도 아파트 확장공사 및 상가, 집수리전문 부곡정영외과 맞은편 ☎461-0488/010-3631-0488 김용준 바오로 · 김명남 마리아	한솔익스프레스·파란이사 88점 포장이사 · 일반이사 사무실이사 전문업체 대표전화 ☎ 454 - 7272 010-5667-6161/010-5557-0927 고영진 미카엘·이춘옥 로사	효 치 과 아가진료(목요일 저녁9시까지) 중앙로 덕성초교방향 파라마게트2층 ☎ 461 - 2835 임재유바오로·박은정사라	비발디 음악학원  피아노, 바이올린 부곡중앙초앞 ☎ 461-6095 주예랑 미카엘라
던킨 도너츠 의 왕 역 사 점 (의왕역1층) ☎461-3371 유승용 안토니오	송인대석사중양태권도 음악줄넘기, 급수줄넘기, 키크기체조 부곡중앙초교 정문앞1층 ☎ 461 - 8781 장동명 마태오	무봉리 토종 순대국 포차 개시 골뱅이, 두부김치, 자들숙주볶음 성당 앞 ☎ 461 - 8588 권선애 엘리사벳	두리 이비인후과(전문역2인) 어지러움증/코수술/편도결석 고려대 의학박사 ■ 외래교수 대한민국 마라톤 여는 인물대상(2012) 신한스포츠센터2층 ☎397-7577 문준환 이나시오

교무금/건축헌금 신청 131-013-960088 부곡동성당. 대리운전 1600-9877(사회복지후원)



북수동성당

www.suwons.com / www.suwons.net

(주보 성 미카엘 대천사)

16253 수원시 팔달구 정조로 842

주임신부 : 최바오로(바 오 로)
보좌신부 : 김 범 진(루 카)
전교수녀 : 임 마리아, 이 테레사
총 회 장 : 010-5098-0148
연령회장 : 010-4597-4867
사 무 실 : ☎ 246 - 8844~5
F A X : ☎ 246 - 0 9 2 6

☑ 오늘은 연중 제 33주일 입니다.

♣ 11월 위령성월을 맞아 매 미사 전에
연옥영혼을 위한 공동연도를 바칩니다.

영  명

임 마리아 분원장 수녀님

영명축일(11월21)을 맞이하심을 진심으로 축하드리며 주님의 은총이 항상 충만하시기를 기도드립니다.

♣ 축! 은빛여정 종강

<11/19(월)11시미사중 수료식>

주님은혜에 감사드리며 배일영(모니카) 봉사자님게도 감사드리고 수료자 여러분께 축하드립니다.

♣ 신부님 연수관계로 화, 수 저녁미사
(11/20~21)는 없습니다(미사지향을 올리실분들은 오전 11시미사 봉헌 부탁드립니다)
월화 11시미사: 교구사회복음화국 부국장신부님
수 11시미사: 교구 교정사목위원회 위원장신부님

- ☑ 평단협회의 11/21(수) 저녁 7시
 - ☑ 성령기도회 11/21(수) 저녁 8시
 - ☑ 성모회 11/22(목) 오전 9시
 - ☑ 현양기도회 11/24(토) 오전10시30
 - ☑ 초등부 교리교사 모집
- 문의: 010-6289-5894

☑ 2019년 사목계획서 제출

모든 위원회,단체 금년도결산서와 내년도 사업계획서(예산포함)를 12월16일까지 제출하여 주시기 바랍니다.

☑ 동파및 관리문제로 순례의집, 신관화장실 일부 사용을 제한합니다. 양해부탁드립니다

☑ 각 단체나 개인은 관리소엿 쓰레기통 분리수거 잘 해주세요.

☑ 교우와 거래합시다.

수 원 중 앙 신 협

앞으로의 금융은 신탁입니다

▶ 팔달본점 ☎ 242-1424

▶ 인계지점 ☎ 237-8762

☑ 11월 청소담당: 북수, 신평 1구역

☑ 11월 우리농산물: 팔달 2구역

☑ 전례봉사

	금 주	차 주
토	청년회	청년회
06	이혜순, 그리스도의	김덕현, 그리스도의
09	중·고등부	중·고등부
11	강승숙, 매향	김원영, 영화

☑ 우리들의 정성

교 무 금	2,849,000원
주일헌금	1,739,000원
평신도주일2차	496,000원
감사헌금	강승숙 50,000원
	안명자 100,000원

♣ 500만단 로사리오 바치기

지난주	4,040단/18명
총합계	1,714,066단/7,664명

봉헌자 이름과 봉헌기간을 명확히!

미 사 안 내		예 비 신 자 교 리 반					
주일 : 06시, 09시(어린이, 청소년) 11시(교중), 17시(순례), 22시 토 : 첫토11시(성모신심), 19시30분(창년) 평일 : 월, 화, 수, 목, 금, 토 - 오전 11시 (수원성지 순례미사) 화, 수, 목 - 19시 30분	주 일 반						
	교리반	시 간	장 소	교리반	시 간	장 소	
	성인반 1	09시 30분	교육관102호	성인반 2	15시 30분	교육관102호	
	유아세례 : 홀수달 첫토요일 오후 5시, 집 및 차 축복 : 수시(미리 신청바람)						
혼인 면담 : 당사자는 혼인관계증명서, 혼인강좌수료증, 세례증명서를 지참하고 두 달 전에 서류를 작성한 후 신부님과 면담							

천주교를 알고자 하시는 분은 이웃 천주교 신자들, 또는 사무실에 문의하십시오.



북여주성당

(예수의 성녀 데레사)

주임신부 : 안형노(아교보)

(우 12636) 경기도 여주시 신북로 77-23
 사제관: 886-1003 사무실: 886-9322 전승: 886-9323
 총회장 : 010-8628-7298 연례회장: 010-4440-1004

전
레
및
미
사

- 주일미사 : 오전 9시(가족미사), 11시(교중)
토요일: 저녁 7시 (청소녀미사)
- 평일미사 : 월요일 : 오전 6시 30분
화요일 : 저녁 7시
목요일 : 저녁 7시(가족미사)
수, 금요일 : 오전 10시
- 유아세례, 관면훈배, 각종축복, 신앙상담은
사무실에 문의바랍니다.

예비자 교리	매주 주일 9시30분	병자영성체	매월 첫 화요일 오전10시부터
성체조배	매월 첫 목요일 미사 후		

“신앙의 기쁨! 젊은이와 함께!”

■ 단체 월례회의

- 11월 18일(주일) 울뜨레아
- 11월 25일(주일) 연령회 총회
- 11월 27일(화) 전례위원회

■ 데레사방 가족(부부) 피정안내

- 토요일 : 오전(9시 ~12시)
- 주 일 : 오후(2시 ~ 5시)
- 문의: 김진호(다니엘) 010-3753-8650
- 조경희(베로니카) 010-8868-0720

■ 김장담그기(11월 19일,20일) 행사안내

- 김장재료(배추, 무, 갓, 파 등)를
- 11월 18일까지 봉헌받습니다.
- 문의: 소공회장 정진순 알바나 (010-6345-4485)

■ 본당 재정

전기이월	수입	지출
118,918,554	402,565,365	419,453,490
잔 액	102,030,429	
건축예치금	80,000,000	

■ 연중 제33주일 미사 전례안내

주일미사 참례 [25%(501명)참례]

일	시간	미사해설	청소	1독서	2독서
11.18	9시	이승주 마리아	대신1	김태강 율리아노	김모을 베로니카
	11시	심해경 체칠리아	구역	김광주 요셉	박영실 프란치스카
11.25	9시	정빈 세라핌	대신2	전무현 유스토	정민 케루빔
	11시	심재숙 글라라	구역	장경준 미카엘	김영주 가브리엘

■ 우리들의 정성

주일헌금	1차	2차
	1,751,000	652,000
교무금	3,546,000	
감사헌금	김문좌 레아	200,000
	남인숙 파비올라	100,000
	설연신 율리아나	50,000
	손재연 도미니코	100,000
	서서운 노엘라	50,000
	박성희 플로라	50,000
이번 주 2차 봉헌금은 평신도주일 특별봉헌금입니다.		



분당성마태오성당

www.stmatt.or.kr

e-mail : matew@casuwon.or.kr

13609 성남시 분당구 황새울로 132번길 2

사무실 (031) 711-4268
F A X 0303-0395-1004

주임신부	이철수(스테파노)
1보좌신부	윤지운(스테파노)
2보좌신부	이재훈(요한 보스코)
전교수녀	임애영(아가피토)
전교수녀	유옥경(라싸)
총 회 장	강정만(모세)
연령회장	조남준(하상바오로) 010-9552-4268

“언제나 기뻐하십시오. Semper gaudete.” (1테살 5,16)

☞ 11월 전례

- 25일(주일) : 가족미사(어린이미사부터 포함)
- 29일(목) : 위령제 미사

☞ 청년·청장년 피정 안내

- 주제 : 청년들의 성과 사랑, 생명
- 일시 : 11월 24일(토) ~ 25일(주일) 1박 2일
- 장소 : 강원도 횡성군 도미니코 피정의 집
- 대상 : 20 ~ 45세의 모든 청년(참가비 2만 원)
- 문의 : 010-9773-0226(청년회장)
010-8867-4131(청장년회장)

☞ 대림·성탄 판공 안내

날 짜	지 역	시 간
12/4일(화)	2, 16지역	10시 미사 후 ~ 오후 12시
12/5일(수)	3, 7지역	
12/6일(목)	4, 8지역	
12/7일(금)	5, 14지역	저녁 미사 후 ~ 밤 9시 30분
12/11일(화)	1, 10지역	
12/12일(수)	6, 12지역	
12/13일(목)	9, 13지역	
12/14일(금)	11, 15지역	

※ 판공성사 기간 동안에는 매일 저녁 7시 30분 미사가 봉헌됩니다.

☞ 본당 성가대 지휘자 모집

- 교중 미사** : 체칠리아 성가대(장년 지휘자 우선)
17시 미사 : 은총의소리 성가대(청년 지휘자 우선)
19시 30분 미사 : 후밀리파스, 파밀리아 성가대
- 자격 : 지휘 또는 성악 전공자로 신실한 신앙을 겸비한 본당 신자를 우선합니다.
 - 제출서류 : 이력서, 경력증명서
 - 제출기한 : 11월 25일(주일)까지 사무실로 제출
 - 심사 : 1차 서류심사, 2차 면접 및 오디션
 - 문의 : 010-9405-9621(문화분과장)

♣ 매주 목요일은 소공동체 모임.
적극 참여합니다.

☞ 특별헌금

- 11월 18일 : 평신도주일
- 12월 2일 : 대림 제1주일(교구내신축성당보조)

☞ 지역미사 안내

매주 금요일 저녁 8시에 지역미사가 봉헌되고 있습니다. 많은 참여바랍니다.

날짜	지역	장 소	문 의
11/23	13	타임브릿지 A동 2405호	010-3852-4240

☞ 대림 특강

- 12월 4일(화) : 최덕기(바오로) 주교님
- 11일(화) : 한상호(마르코) 신부님
- 때곳 : 오전 10시 미사 후 ~ 12시 / 대성전

☞ 지켜주세요

- 평일에 백현중학교 주차는 불가 합니다.
토요일 오후와 주일에만 밤 9시까지 사용합니다.
- 횡단보도와 신호등 근처, 성당 앞 차량회전구간, 인근의 상가 주변 주차를 삼가시기 바랍니다.
- 교리실사용 후 난방기와 전등 꺼짐을 확인합니다.

미사 안내

주일	• 오전 : 6시, 9시(학생), 11시(교중) • 오후 : 5시(청년), 7시 30분, 9시 30분 12시 30분(영어미사, 소성전)
토요일	• 오후 : 3시 30분(어린이), 7시 30분(토요자녀주일)
평일	• 오전 : 6시(월 ~ 토), 10시(화 ~ 토) • 오후 : 7시 30분(수, 목)

※ 고해성사는 매 미사 30분 전에 있습니다.

- 병자영성체 : 매월 둘째 금요일
- 유아세례 : 홀수 달 첫 토요일(오후 5시)
- 차축복 : 상시 협의 하에 • 집(가게)축복 : 셋째 금요일
- 병자 방문 예비신자 교리 신청 : 010-8737-3114

※ 2018 - 청년 · 청소년의 해 : “탈리타 쿨! - 일어나라! 아이야!” (마르코 5,41)※

주임신부: 전시몬 (시몬) 보좌신부: 박준후 (프란치스코) 총 회 장: 김병호 (마르티노) 연령회장: 최병환 (베네딕도) 010-4321-7134		 <div>분당 성바오로 성당</div> <p>http://www.bundangpaul.or.kr 경기도 성남시 분당구 양현로 170 (이매동106-1) ☎ 031)703-4437, FAX 031)707-6950</p>		<table><tr><td rowspan="4">미사</td><td rowspan="4">주일</td><td>토) 16:00</td><td>토) 19:30</td></tr><tr><td>06:30</td><td>09:00</td></tr><tr><td>11:00</td><td>15:00</td></tr><tr><td>19:30</td><td></td></tr><tr><td rowspan="3">미사</td><td rowspan="3">평일</td><td>06:30</td><td>월 수 금</td></tr><tr><td>10:00</td><td>화수목금토</td></tr><tr><td>19:30</td><td>화 목</td></tr></table>		미사	주일	토) 16:00	토) 19:30	06:30	09:00	11:00	15:00	19:30		미사	평일	06:30	월 수 금	10:00	화수목금토	19:30	화 목
미사	주일	토) 16:00	토) 19:30																				
		06:30	09:00																				
		11:00	15:00																				
		19:30																					
미사	평일	06:30	월 수 금																				
		10:00	화수목금토																				
		19:30	화 목																				
* 축복신청: 상시 사무실에서 접수 (임산부[첫토]/집, 자동차 등)																							

분당공동체의 성장과 미래를 위하여

새 아담 : 성령으로 오늘을 살기를 결심하다.
 “아버지에게서 나오시는 진리의 영이 오시면,
 그분께서 나를 증언하실 것이다.”
 (요한 15, 26)

좋은 아버지가 되기 위하여

- 1) 하루 한 번 주모경
- 2) 하루 한 번 자녀를 위한 기도
- 3) 주님의 날을 거룩하게 보내기
- 4) 지갑에는 가족사진을..!

☑ **견진성사 안내**

- 견진성사일 : 12월 30일(주일), 11시 미사 중
- 주례 : 이성호(리노) 주교님
- 접수 : 11월 25일(주일)까지, 2층 성당 앞
- 교육 : 12월 매주 목요일 저녁 8시, 2층 성당

일 시	강의신부님	주 제
12/6(목)	남승룡(심자가 요한) 신부님	청년 · 청소년과 아버지!
12/13일(목)	이기수(요아킴) 신부님	새 아담으로 거듭남!
12/20일(목)	전삼용(노동자 요셉) 신부님	성령과 구원
12/27일(목)	전삼용(노동자 요셉) 신부님	성령과 성사

☑ **부제 서품식 - 12월 6일(목), 14시, 정자동주교좌성당**

- 이름 : 이정석(나눔)
- 신자분들의 많은 기도 부탁드립니다.

☑ **빈첸시오회 불우이웃돕기 헌옷 수거**

- 품목 : 남,녀 겉옷(상,하의) / 정장,속옷 제외
- 기간 : 11월 10일(토) ~ 11월 24일(토)
- 장소 : 지하 2층 엘리베이터 앞
- 수거된 옷은 노숙자 및 이주 근로자에게 기증됩니다.

☑ **12월 유아세례 - 12월 1일(토), 17시**

- 신청 : 11월 27일(화)까지, 사무실

☑ **성모회에서 갈전성당 성전 건축 기금마련 고춧가루 판매합니다.**

☑ **성탄을 위한 고해성사**

- 기간 : 10월 1일(월) ~ 2019년 1월 31일(목)
- 미사 30분 전에 고해성사가 진행됩니다.
미사 중 고해성사 없습니다. 유의해주세요.
- 특별 고해성사 : 12월 18일(화), 19일(수), 21일(금)
 저녁 8시 ~ 10시

☑ **분당 청년·청소년 음악회 - 11월 24일(토), 20시**

- 분당 초등부 · 중고등부 · 청년 성가대의 음악회입니다.

☑ **11월 병자영성체 - 11월 22일(목), 13:30**

- 신청 : 11월 18일(주일)까지, 사무실

☑ **성령기도회(찬양의 밤) - 11월 20일(화).20:30**

- 강의 : 노정해(크리스티나). 교구찬양부장

◆ **성전 청소구역 안내**

18지역 (탑 대우)	11/19(월)	19지역 (탑 선경)	11/23(금)
1지역 (금강, 상업지구 동부코오롱)	11/26(월)	2지역 (이매 한신)	11/30(금)

◆ **우리들의 정성**

교 무 금		13,580,000원
주 일 헌 금		10,121,440원
평신도주일 2차헌금		3,225,600원
시 설 헌 금		1,100,000원
주님 은혜에 감사드립니다.		
감 사 헌 금	익명	100,000원
	익명	100,000원
	익명	100,000원
	이종상(요한)	100,000원
	임숙자(모니카)	50,000원

※교무금 무통장입금 : 우리은행, 338-114408-13-101, (재)천주교수원교구유지재단 이매동성바오로성당

주일미사(토요특전) : 매주 토요일 오후 2시
봉 성 체 : 수/토요일 오전 10:00 ~ 12시
수요미사 : 매주 수요일 12시
묵주기도 : 매주 수요일 오후 2시
병자성사 : 수/토요일에 가능합니다.
고해성사 : 미사 전후
직원미사 : 매월 둘째주 수요일 12시
신앙생활 상담 : 오전 9시 ~ 오후 4시
 (천주교 성당 옆길 원목실)

성 당 : 1동(본관) 지하3층
원목신부 : 이승범 알로이시오 신부
(수원 교구)
원목수녀 : 김 아모스 수녀
홍 테오필라 수녀
(영원한 도움의 성모수도회)
연 락 처 : (031) 787-1877 / 구내 1877

네가 힘이 들 때 하늘을 한 번 더 보아라.
끝도 없는 창공 그곳에서 나는 너를 보고 있다.
웃고 있는 너를 보는 내 마음은 기쁨이고
울고 있는 너를 보는 내 마음은
가슴에서 짓이겨지는 아픔이 온다.
인생으로 주어진 숙제로서
어차피 네가 넘어야 할 산이고
네가 한번은 지나야 할 고행이라서
그리하여 너의 오만함의 돌덩어리를 깎아내어
나의 귀한 보석으로 만들어
내 귀한 사랑으로 보듬어 주려 함이니
너무 슬프다고만 말고
너무 아프다고만 말고
너의 마음과 생각을 더욱 굳건히 지켜
내 귀한 열매가 되어주기를
내 아가야 나는 간절히 바란다.
네가 태어나기 전 너는 이미 선택하여 졌고
이 길로 오기까지 내가 너를 인도하였다.
나 또한
너를 위한 그 아픔을 모른 채 하지 않는다.
나는 어디에서도
너를 향한 눈길을 놓지 않는다.

❖ **수요일** 묵주기도 안내

매주 오후 2시에는 천주교 성당에서 기도를
부탁하신 분들과 환자들의 쾌유를 위해 묵주기
도를 함께 바치고 있사오니 많은 참여 바람.
(둘째주는 제외)

❖ 연중 제33주일 미사 안내

토요 특전 미사 : 11월 17일(토) 오후2시
지하 3층 천주교 성당

♣ 환자봉성체를 원하시는 분들께 알려드립니다. 미사에 참석하지 못하는 환우들은 봉성체와 함께 고해, 병자성사도 가능하오니 병실방문시 봉사자와 원목실을 통해서 미리 신청해주세요.

❖ 성가봉사 : 마태오 성당.

입 당	봉 헌	파 견
211	219	229



주일 : 오전 6시, 9시 오전 11시(교중), 오후 3시 30분(중·고등부) 오후 7시 30분(청년) 토 : 오전 10시, 오후 3시(어린이) 오후 7시 30분(저녁주일미사) 평일 : 월 오전 6시 화·수·목·금 오전 10시 오후 7시 30분	<h2 style="text-align: center;">분당성루카성당</h2> <p>주 소 : 성남시 분당구 동원로 21번길 10</p> <p>홈페이지 : www.stluca.or.kr</p> <p>본 당 : luca@casuwon.or.kr</p>	주임신부 : 정영식(바오로) 718-0836 보좌신부 : 이응준(요셉) 718-0838 총 회 장 : 최문정(세실리아) 010-3281-5919 연령회장 : 박춘화(시몬시도) 010-9084-4848 사 무 실 : 718-0834
--	--	--

【 교 무 금 】

**2018년 교무금을 올해 안에 마무리 하시고,
2019년 교무금을 기도하시면서
형편대로 신납해 주시면 감사하겠습니다.**

- 부채현황(11월 11일 기준)
- 총 24억 9천만원
- 외적성전 건축 재정 마무리 “해”
- 1세대 200만원 봉헌/1,500세대 동참 목표
 - 신청 및 접수 : 사무실
- ※ 많은 세대가 동참할 수 있도록 교우님들의 적극적인 참여와 홍보 부탁드립니다.



첫 영 성 체

하느님의 축복을 통해 첫영성체를 받는 어린이들, 축하합니다!
그리고 첫영성체 교육을 위해 봉사해주신 모든 분들께 감사드립니다.

- 교우일동 -

※ 첫영성체식: 11월 24일(토) 어린이미사 중

- 제6회 소공동체 영적묵상 발표회
- 일 시 : 11월 18일(일) 12시 10분 ~ 13시
 - 장 소 : 2층 대성전(점심 제공)
- 구·반장 교육
- 일 시 : 11월 22일(목) 10시 미사 후
- 유아세례(11/21(수)까지 사무실 신청)
- 일 시 : 11월 24일(토) 어린이미사 후
- 남성소공동체 지역장 회의
- 일 시 : 11월 25일(일) 오후 2시 30분

■ 평신도 지도자 영성강의

금주(수) 10시미사 후	금주(토) 10시미사후
영감적 성서 묵상 (탈출기 31, 18 - 32, 14)	제2차 바티칸 공의회

■ 주임신부 영성강의(장소 : 2층 대성전)

일 시	내 용
매주(일) 13시 ~ 14시	현대영성 공명의 실천

■ 미사전례봉사

날짜	토 (19시30분)	주 일		
	(6시)	(9시)	(11시)	
11/18	25, 26지역 롯데전경	27지역 하얀주공6	28, 29지역 건영, 주택 시그마2	1, 2지역 미켈란 쉐르빌
11/25	3지역 임광보성	4지역 한라	5지역 두산위브	6지역 유천화인

☞ 청소봉사지역 : 11/19(월) 1 ~ 4지역
11/26(월) 5 ~ 7지역

■ 성탄판공성사 안내

- 1년 이내에 성사를 보시고, 성사표를 사무실 수거함에 넣어 주시기 바랍니다.
- ▶ 6월 이전(부활판공) • 6월 이후(성탄판공)

■ 각 단체별 회합

단 체 명	회 합 일 시
제대회	11/20(화), 10시 미사 후
성모회	11/20(화), 오후 12시
전례분과	11/22(목), 10시 미사 후
헌화회	11/23(금), 10시 미사 후
연령회	11/25(일), 교중미사 후

본당내 영적상담소에 오셔서 인생 삶 이야기를 자유롭게 나누시길 바랍니다.

▶ 상담소장 : 남계순 아네스(010- 7747-5567)

· 주임신부 : 이종덕(가밀로) · 보좌신부 : 이원국(안드레아) · 본당수녀 : 조 오딜리아, 장 아카다 ☎ 031)709-7703 · 총 회 장 : 이일근(이나시오) ☎ 010-3753-5401 · 연례회장 : 김분옥(수산나) ☎ 010-6740-1380 · 사 무 실 : ☎ 031)709-7700~1 Fax 709-7702 · 유 치 원 : 김 까리따스 김 클라우디아 (원장수녀)☎ 709-2872, Fax 702-2872	<div style="font-size: 2em; font-weight: bold;">분당</div> <div style="font-size: 3em; font-weight: bold;">성마르코성당</div> <p>홈 페이지 : www.mark.or.kr 주소 : 성남시 분당구 매화로 35</p>	<div style="text-align: center; border-bottom: 1px solid black;">주 일 미 사</div> 06:30(일반), 09:00(일반), 11:00(교중) 16:00(초등부 어린이미사), 19:30(청년) 토요일 19:30(중·고등부 학생미사) <div style="text-align: center; border-bottom: 1px solid black;">평 일 미 사</div> 월. 06:00, 화. 10:00, 19:30 수.금 06:00, 10:00 목. 06:00, 19:30 토. 06:00 (첫주토 10:00) <div style="text-align: center; border-bottom: 1px solid black;">혼배면담, 집축복, 상가축복, 차축복</div> 일시 : 원하시는 날(본당사무실 신청)
---	--	---



☑ 소공동체위원회 여성봉사자 총회

- 일시 : 11월 23일(금) 오전 10시 미사 후
- 대상 : 여성지역장, 구역장, 반장

☑ 본당 성체조배설 미사

- 일시 : 11월 24일(토) 15:00
- 대상 : 성체조배회 회원 및 모든 신자
- 장소 : 본당 2층 성체조배설

☑ 이원국(안드레아) 보좌신부님 영명축일

- 영명축일 : 11월 30일(금)
- 축하미사 : 11월 25일(주일) 교중 미사

※ 축일을 맞으신 신부님께 주님의 은총이 항상 함께 하시도록 많은 기도 부탁드립니다.

☑ 2018년도 견진성사

- 일시 : 11월 25일(주일) 11시

☑ 본당 청년회 때제미사

- 일시 : 11월 25일(주일) 19:30분 미사

※ 미사 시간이 조금 길어질 수 있습니다.

☑ 성모신심 미사 및 임산부 축복

- 일시 : 12월 1일(토)오전 10시

☑ 유아세례

- 일시 : 12월 1일(토)오후 4시
- 집전 : 이종덕(가밀로) 주임신부님
- 대상 : 부모 중 1분 이상이 교우인 미취학 어린이
- 신청 : 11월 28일(수) 오전까지 본당 사무실

☑ 수원교구 가톨릭 교회음악 연구소 연주회

- 주제 : 주님께 노래를 부르자
- 일시 : 11월 30일(금) 20:00
- 장소 : 본당 3층 대성전
- 연주 : 최규명(안드레아) 신부님 외
- 입장료 : 10,000원

※ 교우 분들의 많은 참석 부탁드립니다.

☑ 도보 성지 순례 구간별 순례자 모집

- 순례일시 : 12월 1일(토) 07:00 - 17:00
- 순례구간 : 제7, 8구간(죽산성지-단내성지) 23km.
- 접수기간 : 11월 17일(토) - 25일(주일)
- 접수장소 : 본당 사무실(신청서 작성)

☑ '즐거운 불편 24운동' 을 통한 '생명지원 및 해외원조사업 기금 모금운동' 안내

- 내용 : 대림 저금통 뒷면의 24가지의 생명과 환경을 돌보는 활동들을 불편하지만 즐겁게 실천 할 때마다 성공축하금으로 일정금액 저금통에 적립하여 본당 사무실에 제출
- 배부 : 11월 17일(토)부터 본당 1층, 3층 로비

지난주일 미사참례 신자 수

총신자 수	미사참례 신자 수	참례 율
8,426명	2,365명	28.07%

✦ “소통과 참여로 세신하는 수원교구!” “신앙의 기쁨! 젊은이와 함께!”

미사 시간 안내		
주일	토 19:30	
	09:00, 10:00(중고), 11:00(교중)	
	16:00(어린이), 19:30(청년)	
평일	월 06:00	화 19:30
	수 06:00, 10:00	목 06:00, 19:30
	금 10:00, 19:30	토 10:00
고해성사 : 미사 30분전		
예비자교리 : 주일 09:30, 화 20:30		



영원한 도움이신 성마리아

분당구 구미동 238번지

(구미로 130번길 20)

[http://cafe.naver.com/
bundangstmary](http://cafe.naver.com/bundangstmary)

주임신부 : 윤종대(도미니코)

보좌신부 : 양두영(레오)

수녀원 : 726-5115

총회장: 임정택(본사야노) 010-4600-5265

연령회장: 음재택(스테파노) 010-3215-7446

사무실 : 726-5000 fax 726-5001



연도대회

- 일시 : 11/18(주일) 13:30~15:30, 성전
- 참가지역 : 1지역~6지역
- 지역별 지정곡(찬미가, 주님의기도)/추첨곡(시편)

성인 예비자 입교식

- 일시 : 12/9(주일) 11:00 미사
- 교리반 : 화(20:30), 주일(09:30)
- 신청 및 문의 : 사무실(통신교리도 신청)
- ※ 미사 중에 **선교기도문**을 함께 바칩니다.

■ 오늘은 연중 제33주일입니다.

프란치스코 교황은 2016년 11월 ‘자비의 회년’을 폐막하며 연중 제33주일을 ‘세계 가난한 이의 날’로 지내도록 선포하였습니다.

■ 예비신자(11/25, 세례대상자) 피정

- 일시: 11/18(주일) 10시~16시, 노틀담 교육관
- 개인별로 출발합니다.

■ 세례식 안내 : 11/25(주일) 11시 미사

- 11/24(토) 16:00 - 종합교리
- 17:00 - 세례식 연습(대부모 참석)

■ 대림 특강

- 일시: 12/4(화) 10시, 성전
- 주제: ‘신앙의 성숙’
- 강사: 임용훈 디모테오 신부(의정부 교구)

■ 성마리아 산행 동호회

- 일시: 11/24(토) 9시30분, 성당 출발
- 장소: 청계산 이수봉(청계산 입구 원점 회귀)
- 코스: 청계산입구-이수봉-국사봉-둔토리성지-청계사 입구 도착
(산행시간: 3시간30분/거리6.8km)
- 신청: 진석용 빈첸시오(010-3808-0035)

■ 형제회 모임

- 2-3,4구역 / 청구아파트
 - 일시: 11/18(주일) 19시, 노인정
 - 연락: 임창현 율리오(010-3721-3494)
- 6-2구역 / 그랜드빌
 - 일시: 11/25(주일) 20:00, 그랜드빌노인회관
 - 연락: 최병문 미카엘(010-9111-2463)

■ 2018년도 교무금을 봉헌해 주십시오.

정성어린 봉헌에 감사드리며, 밀린 교무금을 정리하여 주십시오.

※ 교무금을우리은행(1005-293-500000)으로 보내실 때 **이름(세례명)**으로 보내주세요, 세례명만으로는 찾을 수 없습니다.

■ 본당 모임 및 회의

- 11/22 (목) 20:10 [울뜨레야]
- 11/23 (금) 11:00 [구역장회의]
- 11/24 (토) 11:00 [제대회]

■ 본당 공동체를 위한 300만 묵주기도 봉헌

11/5~11/11	봉헌 누계
7,597	717,654

■ 미사 참례 현황

신자수	미사참례수	비율(%)
4,830	1,284	26.6%

“오늘 성당에 처음 나오신 분들을 진심으로 환영합니다.”



분당성요한성당

St. John's Catholic Church

http://www.stjohn.kr 주소: 분당구 서현로 498(구 분당동 132)

☎ (031)7801-114 FAX. 7801-109

주 임 신 부 : 이 건 복 (바오로)
제 1보좌신부 : 박 찬 홍 (가브리엘)
제 2보좌신부 : 김 정 섭 (필립보)
제 3보좌신부 : 채 유 호 (시몬)
원 장 수 녀 : 김 숙 희 (로사리아)
총 회 장 : 예 진 해 (대견 안드레아)

요일	미사 시각	장소	비고	요일	미사 시각	장소	비고
토요일	오후	4시	소성당	평일	월	오전 6시	사무실 휴무
		7시	대성당		화수	오전 6시, 10시 오후 8시	
주일	오전	6시	소성당	평일	목	오전 6시 오후 8시	소성당
		8시 30분	대성당		금	오전 6시, 10시 오후 8시	첫째 목요일 - 성시간
		11시	대성당		토	오전 6시, 10시	
	오후	4시	대성당				
		4시	소성당				
		7시	대성당				
		9시	대성당				

세계 가난한 이의 날

프란치스코 교황님께서 2017년에 매년 연중 제33주일을 '세계 가난한 이의 날'로 선포하시며 소외되고, 어려운 이웃들과 함께 우리 모두가 하느님 안에서 형제자매임을 깨닫고, 그 사랑을 나눌 수 있기를 권고하셨습니다.



11월 버스킹 공연

- 일시 : 11월 25일(주일) 11시 미사 후
- 장소 : 1층 요한마당
- 연주 : 수찬협, 창작성가제 대상팀, 유영진 사도요한, 시니어 가곡반

성물방 휴무

- 일시 : 11월 24일(토)
- ※ 성물방 재고조사 합니다.

미사시각 변경 안내 - 12월 1일부터 시행

	기 준	변 경
평일 저녁미사	20:00	19:30
주일 초등부 미사	16:00	15:00

전입교우 환영식

- 일시 : 11월 25일(일) 12:30 B233호
- 대상 : 2018년 4월 이후 전입자 모두
- 전에 참석하지 않은 분들도 참석 가능

제47기 문화강좌 모집 안내

- 과목 : 유아발레, 생활성가, 포크기타, 서양화, 캘리그래프(신설), 하모니카, 요가(웰빙, 파워), 라인댄스 A,B반, 한국무용,
- 접수 : 11월 18일(주일) 오전부터
- 주일 : 요한마당, 평일 : 사무실
- 수강료 : 3개월 50,000원(재료비 별도)
- 기간 : 12월 1일~2019년 2월 28일까지
- 문의 : 분과장 010-9077-0822
담당 010-5269-3592

요한카페 주부 봉사자 모집

- 대상 : 본당 교우 30세~55세 00명
- 자격 : 카페 경력, 자격증 전혀 필요 없음
- 봉요일 : 화·금요일 13:00~17:00
- 문의 : 배 라파엘라 010-3381-1027
윤 요셉피나 010-3996-8609

전례봉사 및 주차봉사 담당지역					단체 모임	
구분	11월 18일	11월 25일	12월 2일	12월 9일	성령기도회	11월 19일(월) 19:30 B233호
지역	11지역	12지역	13지역	14지역	강의 :	황인숙 마리아
위령기도실 담당		정덕수 요한	010-9012-0598		야간(18:00시 이후) 병자성사 신청	031) 780-1125

미 사 안 내	주일	10:30 교중	 <div>비봉성당</div> <div>성 박종원(아우구스티노) 성 고순이(바르바라)</div> <div>경기도 화성시 비봉면 비봉로 71번길 16</div> <div>(양노리 272 - 2)</div>	주임신부	김지웅 아우구스티노
	토	19:30		총 회 장	이한구 (다윗) 010-7734-0197
	월	오전 6:00		연령회장	이기석 (라파엘) 010-2353-0484
	화,목 수,금	오후 7:30 오전 10:00		사무실 FAX	355-2254 355-2258
봉성체 : 매월 마지막 목요일 09:30 성시간 : 매월 첫 목요일 19:30 미사 후					

◆ 이번 주 평신도주일 특별헌금 (2차)

평신도 활성화를 위하여 정성껏 봉헌해 주시기 바랍니다.

◆ 추수감사 미사 안내

1. 일 시 : 2018년 11월 25일 (교중미사)
2. 봉헌 내용 : 한 해 동안 베풀어주신 하나님의 은혜에 감사드리며 그 감사에 보답하고자 하는 우리들의 정성을 가득 담아 봉헌합니다.
3. 제대 앞에 차려질 물적 예물(쌀, 고춧가루 및 농작물 등은 11월 18일까지 사무실로 봉헌해주시기 바랍니다)

◆ 동절기 미사 변경안내

1. 2018년 12월 3일부터 ~ 2019년 2월 까지
2. 매주 월요일 새벽미사
3. 오전 06:00 에서 06:30 으로 변경됩니다.
교우 분들은 착오 없으시기 바랍니다.

◆ 성당 배추절임 봉사 안내

1. 11월 06일 화요일부터 성전기금 마련을 위한 배추절임 봉사가 시작됩니다.
신자 분들께서는 시간되시는 날에 오시어 함께 하여 주시기 바랍니다. (아래 표 참조)

	배추절임준비	포 장
1	11/23 , 09시	11/24 , 10시

◆ 미사시간 변경 안내

1. 일 시 : 11/23일 금요일
성전기금 마련 배추절임 및 포장 관계로
10시에서 → 06시(새벽)로 변경 합니다.

◆ 관내 불우이웃 김장김치 기부안내

1. 일 시 : 11/23 (금) 까지
관내 불우이웃 돕기 김장김치 기부를 위하여 배추, 무, 양념등 일체를 기부 받습니다.
교우 분들의 적극적 협조 부탁드립니다.

◆ 2019년도 각 단체 복음화계획서 제출 안내

1. 일 시 : 11/25 (주일) 까지
각 분과 위원장님께서서는 각 단체 2018년 사업보고서 및 2019년 사업계획서와 예산서를 취합하시어 사무실로 제출해 주시기 바랍니다.

◆ 주 . 사 . 모 산악회

1. 산행일정 : 11월 26일 월요일 09시 출발
2. 장 소 : 포천 유명산
3. 회 비 : 10,000 (물 & 도시락 지참)
교우 여러분 누구나 참여하여 즐거운 하루 되세요.

◆ 보편지향기도 및 청소담당 구역

구 분	봉 사 날 짜	구 역
이번 주	11월 18일	구포1 구 역
다음 주	11월 25일	야 목 구 역

◆ 주일미사 참례현황

구 분	10/21	10/28	11/04	11/11
참례인원(명)	213	209	200	192
참례율(%)	37.2	36.5	35.3	34.0
총 신자 : 274세대		565명		

◆ 우리들의 정성 (11/05 ~ 11/11) 단 위 : 원

교 무 금	910,000	
주 일 헌 금	660,000	
건 축 헌 금	손상준:100,000	장지현:100,000
	한미경: 80,000	윤선희: 10,000
	김성수: 20,000	박경숙: 60,000
	최재화: 20,000	정강섭: 20,000
	김선근:100,000	
	계:510,000 누계: 51,170,000	

“주님, 저희가 누구에게 가겠습니까?
주님께는 영원한 생명의 말씀이 있습니다.” (요한 6, 68)

주임신부 : 이승희 라우렌시오	비산동성당	미사시간			
수 녀 원 : 031-442-4325		주 일	10:30 (교중)	월	06:00
사 무 실 : 031-442-4322			16:00 (학생)	화, 목	19:30
F A X : 031-468-1004			19:30 (청년)	수, 금	10:00
유 치 원 : 031-687-8772		토	10:00 19:30 (주일 제1저녁미사)		
총 회 장 : 031-454-7961		예비자 교리		주일	09:00
연령회장 : 010-9004-9893				화 목	20:20 10:20
	(노동자의 모범이신 성요셉) 경기도 안양시 동안구 경수대로 952 http://www.bisandong.kr				

○ 성탄 판공성사 안내

- 매 미사 20분 전부터 고해성사를 보실 수 있습니다. 보신 후 꼭 판공성사표를 내주시기 바랍니다. (고해실 내 바구니 또는 사무실)
- 성사표는 지역, 구역별로 배포 됩니다
- 구역 외 신자분을 위한 빈 성사표는 고해소 앞과 사무실에 비치되어 있습니다.

○ 즐거운 불편 24운동 - 희망 나눔 대림저금통

- 대림 기간 동안 저금통 뒷면의 24가지의 생명과 환경을 돌보는 활동을 실천할 때마다 성공 축하금으로 일정 금액을 대림저금통에 적립하여 성탄 이후 사무실에 제출해주세요.
- 모금액은 교구 생명지원사업 및 해외원조사업에 사용됩니다.
- 대림저금통은 대성전 앞과 1층에 비치되어 있습니다.

○ 11월 25일 세례 예정자 일정 안내

- 종합교리 : 11월21일(수) ~ 22일(목) 20시
- 종합예절 : 11월24일(토) 20시20분 지하교리실 (대부모님 필참)
- 세례식 : 11월25일(주일) 교중미사 중 (영세자는 09시50분까지 지하교리실)

○ 주일학교 부모회 피정 안내

- 일 자 : 11월 25일(주일) 10시 30분 시작
- 장 소 : 소성당 식당 홀
- 강 사 : 생명센터 조원기 베드로 신부님

○ 12월 유아 세례성사

- 일 시 : 12월 1일(토) 오후 4시 (대성전)
- 신 청 : 11월 27일(화)까지 본당 사무실
- 준비물 : 신청서(세례명, 대부모님 기재), 촛값 2천원, 감사헌금
- 부모님과 대부모님은 세례성사 전에 고해성사를 보아 주시기 바랍니다.

○ 예비신자 입교식 안내

- 일 시 : 12월 2일(주일) 교중미사 중
- 입교를 희망하는 분은 9시40분까지 와주세요.

○ 평생대학 종강식 및 동아리 발표

- 종강 수료식 : 12월 2일(주일) 교중미사 중
- 동아리 발표 : 12월 2일(주일) 오후 1시 ~ 3시 소성당 2층

○ 대림 특강

- 주 제 : 현대인의 영적 거식증
- 일 시 : 12월 9일(주일) 교중미사 후
- 강 사 : 한국외방선교회 장호창 미카엘 신부님
- 강의 후 김밥을 드립니다.

○ 비산동성당 성가단원 및 반주자 모집

- 임마누엘 성가대 : 매주 목 20시 연습 / 교중미사 봉헌
- 엔젤 성가대 : 매주 금 11시 연습 / 첫 토요일 신심미사 및 장례미사 봉헌
- 반주단 : 평일 및 특전 미사 반주 봉헌 / 신입단원 오르간 레슨 특전
- 문 의 : 성음악분과장 010-3341-7617

○ 2019학년도 비산성모유치원 입학 안내

- 특별전형 : 11월13일(화) ~ 11월22일(목)
※ 부모님 중 한 분 이상이 비산동성당 신자
- 일반전형 : 11월13일(화) ~ 11월29일(목)
※ 타 본당 신자 및 비신자 가정
- 제출 서류 : 지원서, 교적사본(특별전형만)
- 문 의 : 유치원 031)687-8772

○ 신자 현황 (단위 : 명)

총 신자 수	4,978	총 세대 수	1,958
미사 참례	1,271 (26%)	쉬는 교우	1,873 (38%)

주임신부 : 장명원(토 마 스) 보좌신부 : 김시몬(요한사도) 총 회 장 : 이광열(미 카 엘) 연령회장 : 이종복(대권안드레아) 사 무 실 : 652 - 2780 F A X : 657 - 2782	 비전동성체성혈성당 http://cafe.naver.com/bijun.cafe (우 17873) 경기도 평택시 동부공원로 8(비전동)	미 사 시 간 주 일 월 화.목 수.금 토 19:30 (토요일 저녁) 07:00 (성 인) 09:00 (중고등부) 11 시 (교 중) 15 시 (여 름 이) 19:30 (청 년) 06:30 10시, 19:30 06:30, 10시 10시
---	---	--

✦ 2019년도 각 위원회별 복음화계획 준비

- 각 위원회별 복음화계획서 준비 일정
- 분과, 단체 복음화 계획서 작성 및 제출(12/16까지)
- 제출내용 : - 복음화사업 추진계획서(예산안 포함)
- 복음화 사업 세부진행 계획서 및 월별 계획서

✦ 전진교육 및 전신자 특강

- 일 정 : 10월26일 ~ 12월 7일 7주간
- 매주 금요일 저녁 19:30 ~ 21:30

날짜	내 용	강 사
11/23	정치 공동체	최종관 신부
11/30	국제 공동체와 환경보호	양기석 신부
12/7	평화를 위한 실천	최재철 신부

✦ 11월 독립영화 상영

- 일 시 : 11월 20일(화) 저녁미사 후
- 제 목 : “굿 바이 (Good & Bye)” (드라마-130분)
- 내 용 : 죽음이라는 마지막 이별에 대한 감동적인 이야기

✦ 성모회 분당 김장 안내 (11/20-화, 21-수)

- 성모회에서 불우이웃돕기 및 분당 행사용 김장을 준비 합니다. 교우들의 많은 도움 바랍니다.
- 11월 20일(화) 오전 10시 미사 후부터
- 배추 다듬기 및 절임, 각종 야채 준비
- 11월 21일(수) 오전 9시부터
- 절임배추 씻기 및 배추 속 넣기

✦ 11월 외방선교 후원미사 안내

- 일 시 : 11월 21일(수) 오전 10시 미사
- 미사 중 외방선교 후원을 위한 봉헌이 있습니다.

✦ 11월 집수리 봉사 안내

- 일 시 : 11월 24일(토) 오전8시30분 성당출발
- 주 관 : 소공동체위원회, 빈첸시오회
- 문 의 : 담당 봉사자(010-5410-2287)

✦ 성소후원회 미사(매월 네번째 토요일)

- 일 시 : 11월 24일(토) 오전 10시 미사
- 매월 네번째 토요일 10시 미사는 예비 성소자와 성소후원회원을 위한 미사로 봉헌됩니다.
- 미사 후 유아실에서 묵주기도를 봉헌합니다.

✦ 첫영성제 일정 안내

- 어린이세례식 : 11월24일(토) 오후 3시
- 첫영성체식 : 11월25일(주일) 오후3시 어린이미사
- 신자들의 많은 관심과 기도 바랍니다.

♥ 청소년들을 위하여 함께 기도해주세요.

최선을 다한 수험생들이 대학입시에서 좋은 열매를 맺게 하시고, 중고등 학생들도 하느님 은총 안에 한 해를 잘 마무리 할 수 있도록 기도해주세요.

✦ 연령회 정기총회(제23차)

- 일 시 : 11월 25일(주일) 교중미사 후 소성당
- 대 상 : 연령회원은 모두 참석 바랍니다.

✦ 유아 세례식 안내

- 일 시 : 12월 8일(토) 오전 11시
- 신 청 : 12월 5(수)까지 구역장,반장을 통하여 신청

✦ 성탄 판공성사 안내

- 교해성사의 의무 : 부활 판공성사를 받지 못한 신자는 성탄 판공이나 일 년 중 어느 때라도 교해성사를 받았다면 판공성사를 받은 것으로 인정합니다. (2014년 춘계 주교회의 발표)
- 지역판공일정 : 12월11일(화) ~ 14일(금)까지
- 지역 판공미사 : 오전10시, 저녁7시30분
- 판공시간 : 오전-10시 ~ 12시, 오후-19시 ~

12월11일(화)	12월12일(수)	12월13일(목)	12월14일(금)
사랑, 효경	기쁨, 온유	굳셈, 슬기	평화

“ 판공성사 기간 동안 2019년도 교무금 약정서 봉헌이 있습니다. ”

✦ 지속적인 성체조배회 신규 회원을 모집합니다.

- “너희는 나와 함께 한 시간도 깨어 있을 수 없단 말이냐?(마태 26,40)”
- 신청, 문의 : 성체조배회 회장(010-6654-2056)

✦ 청소 담당 구역 안내(담당주일 전 토요일 10시 미사 후)

- 연중 제34주일(11/25) : 소사 1, 2구역
- 대림 제1주일(12/2) : 소사 3, 유천구역

✦ 우리들의 정성 (11월 6일 ~ 11월 11일)

정성에 감사 합니다.	
교무금	9,720,000
주일헌금/특별봉헌금	5,628,000/1,308,000
감 사 김 임마누엘/민 글라라	300,000/100,000
후원금 익 명/익 명	1,000,000/1,000,000

✦ 본당 신축 및 리모델링 봉헌금 목표액 65억원!

정성에 감사 합니다.(11/6 ~ 11/11)	
익 명/익 명/익 명	600,000/30,000/20,000
2010년~현재 봉헌액 누계	2,044,033,794
현재 기금 적립금	995,000,000

[연중 제 33 주일 화답송]



“하느님을 향하여! - 생활비의 1/10(십분의 일)은 하느님께!”



가톨릭대학교 성빈센트병원

THE CATHOLIC UNIV. OF KOREA ST. VINCENT'S HOSPITAL

전 례 안 내	주일미사	오전 9시 30분
	평일미사	월, 화, 목, 금 오전10시 30분
	교직원미사	수요일 12시 10분
	고해성사	미사 전 20분전 (성당 안 고해실)
	봉성체	매주 금요일 평일은 신청하시는 분에 한함
	병자성사	원목실로 미리 신청하시면 받으실 수 있습니다.

주 소 : 수원시 팔달구 중부대로 93
가톨릭대학교 성빈센트병원 원목팀
전 화 : 원목 249 - 7008 ~ 7012
근무시간 외 당직 010 - 8497 - 7009
팩 스 : 249 - 7997
원목사제 : 정구평(마르코)신부
원목수녀 : 비르지타 수녀 세 레 나 수녀
베 다 수녀 제노비아 수녀
마리엠타 수녀 리 디 아 수녀
안 네 데 수녀 마리로사 수녀
올 리 바 수녀 다니엘라 수녀
마 들 렌 수녀 마리아네스 수녀
사 무 원 : 김지현(루시아)

☑ 축일을 축하합니다.

	부 서	이름	세례명	축일
1	외과	한재현	젤라시오	11/21
2	41병동	김송이	체칠리아	11/22
3	병동간호 1팀	김은영	세실리아	11/22
4	수술실 마취	이미영	세실리아	11/22
5	외래	정혜민	세실리아	11/22
6	외래	백승미	세실리아	11/22
7	원무팀	최진희	체칠리아	11/22
8	원무팀	정성영	세실리아	11/22
9	원무팀	장윤분	세실리아	11/22
10	치과	한동주	세실리아	11/22

☑ 11월 교직원 미사전례 담당

	해 설	독 서	반 주
11/21 (12:10)	백 승 이나시오	영양팀	박은영 아델라
11/28 (12:10)	임은주 도로테아	기획팀	박은영 아델라

☑ “전례부” 모집 안내 <<교직원 대상>>

평소 전례봉사에 관심이 있던 교직원분~
혹은, 세례를 받고 활동을 원하시는 분들의
연락을 기다립니다. (원내 ☎7011 김지현)

☑ 피아노 공연 신청 안내

- 공연장소 : 암병원 1층
- 신청방법 : 본관2층 원목팀에서 신청서 작성
- 문의전화 : 원내 ☎ 7008~7011
- * 공연일정 및 시간은 신청자 모집 현황에 따라
조정 되오니 참고 바랍니다.

☑ 빈첸시오 아 바오로회 회원 모집합니다.

- 회원종류 : 활동회원, 명예회원(후원회비)
- 문 의 : 원내 ☎ 7681 신태호(비오)

* 빈첸시오 아 바오로회의 주요 활동은 ?

1. 무료급식소 봉사 및 기관방문 노력봉사.
2. 바자회, 후원회비 등으로 마련한 금액으
로 불우한 이웃을 돕고 있습니다.

☑ 제대 꽃 봉헌 해 주신 분 감사드립니다.

성당제대를 아름답게 꾸미기 위한 꽃 봉헌을
받습니다. 봉헌하실 분은 원목팀 (원내 ☎7009
~7012) 으로 문의 바랍니다.

병은 의사에게, 신앙상담은 원목팀으로

주임신부 : 지철현 대건 안드레아
전교수녀 : 김점마 히야친타
총 회 장 : 김학범 요한 사도

천주교
사랑 성가정 성당
성가정의성 마리아와 성 요셉

18550 경기도 화성시 송산면 송산포도로 94 / ☎ 031) 357-1501 / FAX. 031) 357-8229 / 2018. 11. 18.

미사시간	주 일	초 중고 청년 (토)	19:00 09:00 11:00 19:00
	평 일	월 화·목 수·금 첫토 (성모신심)	06:00 19:00 10:00 10:00



화요일은 가족이 함께 미사 봉헌하는 날

☞ 2차 헌금은 “본당 시설을 위한 헌금”입니다.

❖ 미사 20분 전에 ‘짧은 연도’ 바칩니다.

1. 전입 교우 환영식 - 11. 18(주일) 11시 미사 중.
2. 월등 준비 및 페인트 작업 - 11. 18(주일) 미사 후.
- 형제님들의 많은 참여 바랍니다.
3. 사무장 휴가 - 11. 20(화) ~ 23(금)

□ 추수 감사미사 - 11. 24(토)~25(주일) 미사
“모든 것은 다 하느님의 덕분입니다.”

1. 목적 : 하느님께 받은 은혜에 감사와 찬미를 드리고, 어려운 이웃에게 나눔을 실천하기 위한 것.
2. 방법 : 봉헌시간에, 제대 앞에 마련된 ‘추수 감사예물 봉헌함’에 개인이 준비한 ‘추수감사예물’을 봉헌하시면 됩니다. 그리고 헌금을 하시면 됩니다.

☞ 교중미사 때에만 ‘구역별 봉헌’이 있습니다.
구역별로 봉헌한 농산물은 미사 후, 구역장님이 가지고 가셔서 어려운 이웃에게 전달해 주시면 됩니다.

4. 병자 영성체 - 11. 29(목) 09시부터.
- 대상 : 해문, 백곡, 옥일, 용포, 삼존구역
- 새로 병자 영성체가 필요하신 분이 있으시면, 사무실에 신청해 주세요.

5. 성모 신심미사 - 12. 1(토) 10시, 2층 성당

6. 봉사자 교육 - 12. 2(주일) 13:00, 애찬실
구역장, 반장, 사목위원들은 꼭 참여해 주세요.

7. 성시간 및 성체강복 - 12. 6(목) 저녁미사 후.

8. 2019년 달력 광고 사무실에 신청 받습니다.
- 선착순 3명, 광고비 10만원.

9. 메주 사실 분은 사무실에 신청하시기 바람.

매주 수요일은 소공동체 모임 하는 날

✦ 신앙의 유산을 자녀에게 ✦
(주일학교 소식란)

❖ 자신의 성경을 꼭 가지고 다닙시다.

1. 초등부 6학년 견진성사
- 일시 : 11. 24(토) 15시, 남양성당

♥ 아버지께 봉헌한 우리들의 정성 (11. 05 ~ 11. 11) ♥

주일미사 참여률		377명 = 39.4%	
십일조 봉헌	4,262,000원	주 일	906,000원
		특별 (2차)	527,000원
성소후원금	381,000원	미사예물	440,000원
시설 헌금	송포밴드 10만원, 차병호 3만원, 김남근 5만원, 이용길 28만원, 최경희 6만원, 이수자 2만원, 김학범 24만원, 조음녀 5만원, 김광현 3만원, 한경희 1만원 = 870,000원		
감사헌금	송포밴드 10만원, 이태구 5만원, 강옥자 2만원, 정명환 100만원 = 1,170,000원		

☞ 전례봉사 및 청소구역

(사랑의 아빠, 아버지의 집을 내가 깨끗이^^)

이번주(11/18)	지화 구역	다음주(11/25)	중송 구역
------------	-------	------------	-------

☞ 단체모임(들이 함께 모인 곳에 나도 함께 있다.)

- 사목회의 - 11. 22(목) 저녁미사 후, 사제관
- 성인 복사단 - 11. 25(주일) 11시 미사 후, 별관 회합실
- 데 레 사회 - 12. 1(토) 신심미사 후, 마리아방
- 성소후원회 - 12. 6(목) 저녁미사 후, 마리아방
- 성 모 회 - 12. 9(주일) 11시 미사 후, 요셉방

♥ 주님께 아름다운 꽃을 선물로 (제대 꽃 봉헌) ♥

김성자, 김복순 자매님이 봉헌해 주셨습니다.
고맙습니다.

전례단 단원 모집 - 대상 : 신자이면 누구나

• 문의 : 전례분과장 010-5057-9367

하느님을 만나면 우리의 삶은 축제가 된다. 하느님이 여러분을 참 행복으로 초대합니다.

주임신부 : 민경국 안드레아 보좌신부 : 유 준 요한세례자 원장수녀 : 김인숙 효임골롬바 전교수녀 : 천미경 바울리나 총 회 장 : 신승철 요 셉 연령회장 : 010-7564-6862 홈페이지 : sbcc.or.kr 사 무 실 : 031-396-4031 F A X : 031-398-9351	<h1>산본성당</h1>  <p>목주 기도의 복되신 동정 마리아</p>	<h2>미사시간 안내</h2> <table border="1"> <tr> <td rowspan="3">주 일</td> <td colspan="2">토 19:00 (주일 1 저녁미사)</td> </tr> <tr> <td colspan="2">07:00, 09:10(중고등부), 11:00(교중)</td> </tr> <tr> <td colspan="2">16:00 (어린이 가족미사)</td> </tr> <tr> <td rowspan="3">평 일</td> <td colspan="2">19:00 (청년미사)</td> </tr> <tr> <td>월 06:00</td> <td>화 19:30</td> </tr> <tr> <td>수 06:00, 10:00</td> <td>목 10:00, 19:30</td> </tr> <tr> <td rowspan="2">금 일</td> <td>금 06:00, 10:00</td> <td>토 09:00</td> </tr> <tr> <td colspan="2">매월 첫 토요일 성모신심미사</td> </tr> </table>	주 일	토 19:00 (주일 1 저녁미사)		07:00, 09:10(중고등부), 11:00(교중)		16:00 (어린이 가족미사)		평 일	19:00 (청년미사)		월 06:00	화 19:30	수 06:00, 10:00	목 10:00, 19:30	금 일	금 06:00, 10:00	토 09:00	매월 첫 토요일 성모신심미사	
주 일	토 19:00 (주일 1 저녁미사)																				
	07:00, 09:10(중고등부), 11:00(교중)																				
	16:00 (어린이 가족미사)																				
평 일	19:00 (청년미사)																				
	월 06:00	화 19:30																			
	수 06:00, 10:00	목 10:00, 19:30																			
금 일	금 06:00, 10:00	토 09:00																			
	매월 첫 토요일 성모신심미사																				
새 가족찾기 구호: “우리는 그리스도의 증거자! 새 가족 찾아 하느님께!”																					

❖ 금주간 전례 • 행사 • 모임 ❖

일자	시 간	내 용
11/18(주일)		연중 제33주일
	12:00	예비신자와 소공봉사자, 대부모와의 만남
11/21(수)	12:50	애덕 Cu. 평의회
11/24(토)	20:00	대림특강 1차 (나는 믿습니다.)

☑ 주임신부님 영명축일

- 축일(11/30)을 맞이하시는 주임신부님의 영.육간의 건강을 위해 많은 기도바랍니다.
- 축하식: 11/25(주일) 오전 11시미사
- ※ 영명축일 행사후, 전신자 국수나눔이 있으니 함께 해 주시기 바랍니다.

☑ 성탄 판공 지역순회미사

- 판공성사는 저녁7시부터 실시하며, 고해성사 마친 후, 지역 가정미사로 봉헌합니다.
- 판공기간중 **목요일 저녁 7시30분미사는 없습니다.**

☑ 판공 성사

- 고해성사는 영혼을 치유하는 하느님과 만나는 중요한 성사입니다. 성찰을 통해 죄를 알아내고, 통회함으로써 죄를 하느님께 드러내고 용서받는 것입니다. 판공기간중이 아니라도 매미사 30분전에 신부님께서 성사를 주십니다. **성사를 보시고 꼭 성사표를 함에 넣거나 사무실에 제출해 주십시오.**
- 군인, 해외거주자 및 타본당에서 성사 보신 분들도 사무실로 연락주시기 바랍니다.

☑ 대림특강 2차

- 주제: “믿습니다(Credo)”
- 일시: 12/1(토) 오후 8시
- 장소: 본당대성전, 최황진(라파엘) 신부님

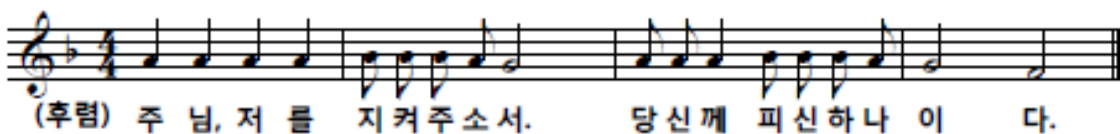

25주년기념 목주기도 1천만단 봉헌운동

- 금주간: 39,170단(84명)/누적: 812,880단

☑ 유아세례: 12/1(토) 오후 4시

- 사전부모모임: 11/24(토) 오후 4시
- 11/24(토)까지 사무실로 신청바랍니다.

☑ 클래식 기타, 종이접기 동아리반 모집

- 기타반: 매주 금요일 11:30~13:30
선착순 5명, 약기는 개인 준비,
- 종이접기반: 매주(월) 10시~11시, 3개월
선착순 15명, 신청: 11/30(금)까지 사무실

☑ 헌화회에서 대림환을 주문 받습니다

- 신청마감: 11/24(토)까지, 사무실에 신청
- 문의: 헌화회장 010-2302-8329

☑ 2018년 교무금 봉헌

- 금년도 얼마 남지 않았습니다. 교무금을 아직 책정하지 못하신 분은 정성껏 책정하시어 봉헌해 주시기 바랍니다.
- 자동이체, 무통장 입금 계좌안내
하나: 476-910019-84404
농협: 355-0034-3832-83

☑ 미사전례 봉사

시 간	11/18	11/25	12/02
토요일 저녁	술거4	주택1	주택2
07:00	장미3	모란1	모란2
09:10	중고등부	중고등부	중고등부
11:00	백합	목련한양1	동성
16:00	초등부	초등부	초등부
19:00	청년	청년	청년

청소: 11/17(토)백합, 11/24(토) 목련한양1

※ 주보간지에도 공지사항 있습니다.

주임신부 : 김기창(노동자요셉)
 총 회 장 : 김병목(안드레아)
 ☎ 010-3668-0441
 연령회장 : 김동환(막시미노)
 ☎ 010-3655-8156
 사 무 실 : ☎ 031-548-2280
 Fax 031-548-2290
 예비자교리 매주 주일 오전9시

산북성당

캘커타의 성녀 데레사

여주시 산북면 상품1길 28-17
 E-mail: sanbuk@casuwon.or.kr
 Daum 카페-산북성당

주 일 미 사

교중 : 오전 10:30
 토요일 저녁 주일미사(청신년) : 오후 7:30

평 일 미 사

월 . 오전 07:00
 화.목 오후 19:30
 수.금 오전 10:00
 모든 미사 30분전 고해성사 있습니다.

집축복, 상가축복, 차축복

일시 : 원하시는 날(본당사무실 신청)

“소통과 참여로 새신하는 수원교구! 신앙의 기쁨! 젊은이와 함께!”

☑ 꾸리아 회합

- 일 시 : 11월 18일(주일) 오전 8시 30분
- 장 소 : 교육관

☑ 사목회 월례회의

- 일 시 : 11월 25일(주일) 오후 4시
- 장 소 : 교육관

☑ 구역별 연도대회 안내

- 일 시 : 11월 28일(수) 저녁 7시 30분
- ※ 11월 주일미사 / 토요 저녁미사 미사 전 연도를 바치니 많은 참여바랍니다.

☑ 11월 합동 위령미사

- 일 시 : 11월 30일(금) 오전 10시 미사
- 대 상 : 기억하려는 연령 (특별히 11월중 기일 맞으신 분)

☑ 신부님 가정 방문 안내

- 날 짜 : 11월 화요일, 목요일
- 대 상 : 전입가정, 지난번 못하신 가정

☑ 소공동체 구·반장 월례회의

- 일 시 : 12월 2일(주일) 교중미사 후
- 장 소 : 교육관

☑ 전 신자 점심 식사 (소공동체)

- 일 시 : 12월 2일(주일) 교중미사 후
- ※ 그동안 소공동체에서 진행하는 물품판매 등의 행사에 관심과 협조해 주심에 감사의 자리를 마련했습니다.

☑ 2019년 복음화 계획서

- ※ 각 분과별 2019년 복음화 계획서를 11월 18일까지 제출하여 주시기 바랍니다.

☑ 전입오신분 환영합니다.

연번	성명	세례명	전본당	교구	구역·반
1	지영운	베네딕토	군중교구	1	1구역금사반
2	이남웅	사도요한	군중교구	1	2구역상품1반
3	이인덕	델피노	복음화국	3	3구역만년리반
계	3세대				5명

성부 · 성자 · 성령의 삼위일체

※ ‘신앙의 신비’, 삼위일체

인간의 능력으로 하느님의 모든 것을 다 이해하기는 불가능하다. 삼위일체 교리도 예수께서 우리에게 가르쳐 주신 것이지만 이 신비 앞에서는 인간 능력의 한계를 겸허히 인정해야 한다. 왜냐하면 마치 수학 문제를 풀어서 똑 떨어진 정답을 찾아내듯이 분명하게 알아들을 수는 없기 때문이다. 또한 인간의 언어는 하느님에 관한 이 숭고한 진리를 표현하는데 너무나 부족하다. 육화(肉化)의 신비, 즉 하느님이 인간이 되고 죽고 부활하셨다는 교리도 인간 인식의 한계를 초월하며, 동정녀에 의한 예수탄생 사건도 마찬가지이다. 한 분이시며 동시에 세 위격을 가졌다는 삼위일체 교리는 이런 면에서 우리가 신앙으로 받아들이고 믿어야 할 ‘신앙의 신비’이다.

☑ 성당 청소구역 및 신자들의 기도 안내

일자 (요일)	구역
11/17(토)	1구역 용당리반
11/24(토)	1구역 세월리반
12/01(토)	1구역 금사반
12/08(토)	2구역 상품1반
♡ 성당 청소에 많은 참여 부탁드립니다.	

☑ 우리들의 정성

(2018년 11월 05일 ~ 2018년 11월 11일)

* 주 일 헌 금 : 757,000원(평신도특별: 123,000원)

* 교 무 금 : 1,160,000원

지난주일 미사참례 신자 수

총 신자 수	미사참례 신자 수			참례율
522명	토요일 저녁	53명	합 계	166명
	주 일	113명		
				31.80%



삼가동성당

[주보성인 : 성 김제준 이냐시오]

17090 / 경기도 용인시 처인구 지삼로 579

본당 E-mail: samga@casuwon.or.kr

Cafe: daum → 삼가동성당

Tel. 사무실: 322-1994 / FAX: 322-1959

본당 신부 임 유 택 (바오로)

총 회 장: 정방영 가브리엘 010-6357-2772

연령회장: 차종원 스테파노 010-5346-9989

미 사 시 간

· 평일: 월>06:30, 화·목>19:30, 수·금>10시

· 주일: 토>어린이: 16시 / 청소년: 19시(주일 전일)

교중미사: 10시 / 청년부: 19:30

※ 예비신자 교리: 주일반(11시 30분)

● 봉사자의 날 행사

- 일 시: 11/23(금), 저녁 7 ~ 9시
- 본당 봉사자 여러분의 많은 참여 바랍니다.

● 상임위원회

- 일 시: 11/24(토), 저녁미사 후

● 2018년 성경필사 1단계 및 교구장 성경필사 필사증 접수 안내

- 대 상: 1) 창세기 ~ 신명기 완필자
- 2) 본당 신자 중 신.구약 완필자
- 제출 기간: 12/2(주일)까지
- 문 의: 교육분과 010-2477-6195
- 사무실로 제출하시기 바랍니다.

✚ 성탄 판공성사 구역별 일정 안내

일 자	구 역
11/27(화)~28(수)	삼가/보성/풍림
11/29(목)~30(금)	두 산
12/4(화)~5(수)	오스카/금강
12/6(목)~7(금)	우남/진우
12/11(화)~12(수)	역북2/신성
12/13(목)~14(금)	지웰/골드/우미린/동원
12/18(화)~19(수)	역북3
12/20(목)~21(금)	역북1

※ 구역별 해당일 미사 전, 후에 판공성사를 보시기 바랍니다.

※ 구역 판공 미사 : (화, 목) 저녁미사

● 2018년 복음화 보고서 및 2019년 복음화 계획서 제출 안내

- 각 위원회와 분과 및 단체에서는 <복음화 보고서, 복음화 계획서>를 11월 말까지 본당 이메일로 제출해 주시기 바랍니다.

samga@casuwon.or.kr

● 소공동체 식사 나눔

- 일 시: 11/25(주일), 교중미사 후
- 교우분들의 많은 참여 바랍니다.

● ‘즐거운 불편 24운동’ 희망나눔 대림저금통

- 주님 성탄 대축일에
- 험벗고 배고픈 이웃 안에 계신 주님에게
- 나의 작은 희생들을 모아 선물합시다!
- ※ 대림저금통은 주보함에 준비되어 있습니다.

● 위원회 및 단체 모임 안내

- 평단협: 11/22(목), 미사 후
- 전례분과: 11/25(주일), 교중미사 후

● 주간 미사참례 현황 (11/5~11) (인원: 명)

주일	월	화	수	목	금
504	21	46	61	31	61

● 예물 봉헌 (이번주 예물봉헌 구역: 풍 립)

일자	11/25	두 산
일자	12/2	지웰,골드

● 본당청소(이번주 청소구역: 두산, 역북2)

일 시	구 역
11/24(토), 10시	역북3, 삼가
12/1(토), 10시	신성, 진우, 금강, 보성

● 우리들의 정성 - 주간 결산(11/5~11) (단위: 원)

수 입	지 출
교무금 3,950,000	선교비 282,090
주일헌금 1,734,000	교육비 415,000
감사헌금 130,000	자선비 476,000
건축헌금 250,000	일반관리비 1,450,940
기타헌금 -330,000	
성소후원금 210,000	
수입 계 5,944,000	지출 계 2,624,030
11월 11일 현재 운영금 잔액 : 188,074,606원	
· 건축헌금: 이회분 50,000원 익명 50,000원 익명 150,000원	
· 감사헌금: 익명 30,000원 익명 100,000원	
· 성소후원: 서윤석 30,000원 진우구역 80,000원 익명 100,000원	

※ 봉헌해 주심에 감사드립니다.

예비자 교리시간	 <h1>상대원성당</h1> <p>(성범 라우렌시오, 성나 베드로, 성정 아고보) http://cafe.daum.net/sgwgw</p> <p>사무실 732-2004 FAX 742-0096 연례회장 김정환 베드로 010-2777-9302 총회장 전교수녀 김요나, 김젤트루드 736-0317 주임신부 이정철 바오로 732-1004</p>	미사 시간	
주일 09:30		토 19:30 (청년)	월 06:30
			화 19:30
고해성사 : 미사 20분전		주 09:00 (청소년)	수 10:00
유아세례 : 수시로			목 19:30
병자영성체 : 매월 마지막 토 13:30		일 11:00 (교중)	금 10:00
집, 사람, 자 축복 : 수시로			첫토 10:00
혼인면담 : 화, 목, 토 20:00			

오늘의 특별헌금 - 본당발전

다음주일 특별헌금 - 본당발전

견진성사 안내

- 일시 : 12월 16일(주일) 11시 교중미사
- 신청 : 11/18(오늘)까지 사무실로
- 교리 : 11월 21일부터 매주 수요일 19:30~21:00

11월	12월	시간	장소
21 28	5 12	19:30~21:00	미정

성탄 판공성사 안내

- 성탄전까지 미사전에 성사를 보시면 됩니다.
- 성사표는 고해소 바구니에 넣어 주시기 바랍니다.
- 분가한 자녀들의 교적을 정리하시기 바랍니다.

연례회 총회 - 11월 18일(오늘)

- 일시 : 11월 18일(오늘) 교중미사후
- 장소 : 8교리실

병자영성체 - 11월 24일(토) 13:30~

- 11월 22일(목)까지 구역장, 반장, 가족이 사무실로 신청

첫영성체 - 11월 25일(주일)

- 일시 : 11월 25일(주일) 9시 어린이미사중

다음주일(11월 25일) 봉사구역 - 8구역

- 전례, 청소(주차장)

성당청소

- 11월 24일(토) : 8구역
- 12월 1일(토) : 9구역

함께 기도해 주세요.

김홍구(54) 안나	이옥량(82) 루치아	권정숙(67) 데레사	강보나(60) 보나	김일달(64) 아네스		
유방암	심장병	피부암	난소암	심장병		



주님 저를 지켜 주소서 당신께 피신하나 이다

대림 특강 - 11.25(주일)

- 일시 : 11월 25일(주일) 13:00~15:00
- 장소 : 성당
- 강사 : 최재철 대건안드레아 신부(성남동 주임)
- *전신자 점심식사 제공합니다.

본당 설립 40주년 기념

열차성지순례 참가신청 안내

- 일 시 : 2019년 5월 26일(주일)
- 장 소 : 배론성지(충북 제천)
- 대 상 : 전신자 및 가족(비신자 가능)
- 참가비 : 초등부이하 5천원, 중학생이상 1만원
- 신 청 : 11월 30일(금)까지 구역장 또는 반장
- ※ 참가인원만 확인합니다.
- 참가비는 추후 납부해 주시기 바랍니다.

모임

- 전례분과 : 11월 18일(오늘) 교중미사후 7교리실

모 집

레지오 단원 모집 : 꾸리아 단장 010-4798-4669

성모회 회원 모집 : 회장 010-3436-2656

본당발전기금 1,169,866,000원

우리들의 정성

교무금	3,581,000원
주임회금	1,609,000원
특별헌금(평신도주일)	640,000원
장학사업 후원금	130,000원
기타헌금(제대초꽃)	20,000원
감사헌금	30,000원

《 기도를 원하시는 분은 사무실로 신청해 주세요. 》

주임신부: 박유현 빈첸시오 전교수녀: 김 도미니카 사 무 실: ☎419-8101 수 녀 원: ☎419-8102 연령회장: 010-2503-0999	 상록수 성당 (성 바오로) 425-180 안산시 상록구 이호로 130 FAX 416-2663 http://cafe.naver.com/sangrokmissionary	미사시간안내 월 - 07:00 화-목 - 19:30 수-금 - 10:00 토 - 10:00 19:30(특전) 주일 - 09:00(어린이미사) 11:00(교중미사) 17:00(청소년미사) 고백성사 : 미사 전 30분
---	--	---

☑ 본당 설정25주년 슬로건 공모 안내
 2020년은 본당이 설정 된지 25주년이 되는 해입니다. 내년부터 25주년을 준비하면서 본당이 나아가야할 방안과 슬로건을 공개 공모합니다. 교우여러분의 많은 관심과 응모를 바랍니다. 선택된 슬로건과 아이디어에는 푸짐한 상품도 있습니다.
 - 응모기간 : 12월2일(주일)까지

☑ 가족관계와 마음의 상처치유 세미나 안내
 - 일시 : 11월27일(화), 12월11일(화)
 - 시간 : 저녁미사 후~22시10분
 - 강사 : 김영배 데오필로스
 - 준비물 : 성경책, 노트 및 필기구
 - 문의 : 김란베로니카/010-2446-4732

☑ 청년회 피정 안내
 - 일시 : 11월 17일~18일 / 1박2일
 - 주제 : 카이로저스와 함께 힐링피정
 - 참가비 : 4만원(본인부담 2만원)
 신앙속의 위로가 필요한 청년여러분!
 진정한 힐링캠프로 여러분을 초대합니다.
 - 문의 : 청년회 / 010-4773-3439

☑ 첫영성체 안내
 - 일시 : 11월25일(주일) 11시 교중미사중
 모두 8명의 어린이가 첫영성체를 합니다.
 많은 관심과 기도 부탁드립니다.
 아울러 집에서 입지 않는 어린이 한복이 있으면
 첫영성체 반에 기증 부탁드립니다.

☑ 화답송

연중 제 33주일 2018.11.18



주 님 저 를 지 켜 주 소 서 당 신 께 피 신 하 나 이 다

천주교를 알고자 하시는 분은 수녀원 또는 사무실로 연락 바랍니다.

☑ 대림환 판매 안내
 대림절이 다가옵니다. 본당 현화회에서 대림기간 기도에 사용되는 대림환을 판매하오니 많은 호응을 바랍니다.
 - 신청 : 11월25일까지 / 2만원

☑ 기도 및 단체모임 안내
 - 성령기도회 : 11월20일(화) 저녁미사 후, 강당 찬미기도회

☑미사 전례 및 청소 봉사 안내

전례 봉사 구역			청소 봉사 구역 저녁8시		
11/18(일)	본오 2 지역	오전11시	11/17(토)	본오 2 지역	오전10시
11/25(일)	본오 3 지역	오전11시	11/24(토)	본오 3 지역	오전10시

청소구역은 성전 및 성당 마당과 화장실, 성당주변까지입니다.

☑우리들의 정성

- 주일헌금 : 2,595,000원
- 김장나눔 2차헌금 : 656,000원
- 교 무 금 : 6,350,000원
- 감사헌금 : 이한국 5만원, 박은영 5만원
- 주일미사 참례자 수 : 568명
- 본당 신자 수 : 1,074세대 / 2,426명

† 예비자 교리시간 †

* 주 일 : 오전 9시30분

< 11월 2차 헌금 >

- 11월4일 : 사제양성 후원금
- 11월11일 : 김장김치 나눔

< 본당 계좌 >

1005-001-404123 / 우리은행
 천주교수원교구유지재단상록수성당

<p>주임신부 : 최대근(아고보)</p> <p>총 회 장 : 김백운(요셉)</p> <p>☎ 010-3365-0598</p> <p>연령회장 : 차흥희(사도안드레아)</p> <p>☎ 010-9049-2806</p>	<p style="text-align: center;">상신성당 (성 루카)</p> <p>경기도 화성시 향남읍 분향동길 69-26</p> <p>사무실 : ☎ 031)8055-8241</p> <p>Fax 031)8055-8242</p> <p>E-mail: sangsin@casuwon.or.kr</p>	<p style="text-align: center;">주 일 미 사</p> <p>교중 : 11:00, 청년미사: 17:00</p> <p>토요일(학생미사) : 오후 6:00</p> <p style="text-align: center;">평 일 미 사</p> <p>화.목 오후 19:30</p> <p>수.금 오전 10:00</p> <p>예비자 교리 매주 일요일 오전 9시30분</p> <p>장소: 요 한 방</p> <p>집축복, 상가축복, 차축복</p> <p>일시 : 본당사무실 신청</p>
---	---	---

☑ 2018년 성탄 판공성사 일정

대 상 : 해당구역
시 간 : 판공성사 오후8시~9시, 미사 오후 9시
미사변경: 판공성사기간 목요일 본당미사는 없습니다.
* 초,중,고등 학생들도 해당 구역에서 함께 참석 바랍니다.

일자(요일)	구역	장소	연락처
11월21일(수)	상신3	김미숙(마리나) 서해로 545번길12-9 이안하우스 401호	010-2037-3580
22일(목)	상신2	이춘자(카타리나) 상신초교길 17	010-3447-9210
23일(금)	구문요당	김향숙(테레사) 요당2리 422	010-6471-6465
28일(수)	서봉5	황규분(율리안나) 505동 1301호	010-7220-4737
29일(목)	언덕18	김춘희(아나다시아) 1804동 1106호	010-4235-2880
30일(금)	언덕17	변현옥(벨라멧다) 1710동 2401호	010-3381-3470
12월7일(금)	오색 9·10	최지숙(로사) 1006동 2103호	010-4921-8278
12월(수)	서봉3	나숙경(마르타) 311동 1901호	010-3394-2737
13일(목)	하길	김춘자(안나) 한결이2길27 행복빌 401호	010-4880-5019
19일(수)	오색11	정영화(아네스) 1110동 2201호	010-7488-6939
21일(금)	서봉7	김락문(라파엘) 710동 1902호	010-5342-7313

☑ 환자영성제 신청 안내

- 일시 : 11월 21일(수) 오전 10시 미사후
- 대상 : 병환 중이신 본당교우
(타본당 교우는 사무실로 문의)
- 신청 : 11월 18일(일)까지 본당 사무실

☑ 대림환 신청 및 제대 꽃 봉헌

- 대림 및 성탄을 맞이하여 대림환 신청과 제대를 아름답게 장식할 수 있는 꽃을 봉헌 받습니다.
- ☑ 제대 꽃 : 원하시는 대로 정성껏 봉헌바랍니다.
 - ☑ 대 름 환 : 15,000원 (1 Set : 환, 대림초 4개)
 - 신청기간 : 11월 19(월) ~ 28일(수)
 - 신 청 : 손미영(프란치스카) 010-5205-1676
 - 기 타 : 대림환은 사전 신청 외 별도 판매 없음

☑ 절임배추,김장김치 주문 받습니다.

- 절임배추 10Kg 2만원 김장김치 10Kg 5만원
- 알타리김치 10Kg 4만원 * 배달은 요금에 추가됩니다.

☑ 본당김장일 안내

- 11월 23일 : 절이기, 11월 24일 : 담그기
- 김장용 고춧가루를 각 가정마다 한 대접씩 봉헌하여 주시면 감사하겠습니다.
- 장소 : 향남 상신리 327-269번지
소공동체회장님하우스(하수종말처리장 옆)
- 문의 : 성모회장 윤숙(아네스) 010-5485-5253

☑ 11월18일 2차헌금은 성전건축을 위하여 봉헌되어 집니다.

☑ 11월25일 2차헌금은 성전건축을 위하여 봉헌되어 집니다.

☑ 2018년 교무금 책정 안내

- * 교무금은 신자의 중요한 의무로 교회유지를 위해 의무적으로 매월 교회에 바치는 헌금입니다.
- “하느님께 기쁘게 봉헌하시어, 천상의 공간에 재물을 쌓으십시오” 기부금 영수증 필요하신 분 평의로 책정하여 주십시오

☑ 2019년 사업계획서 제출

- 각 분과와 제 단체에서는 2019년 사업계획서를 사무실로 제출바랍니다.
- 기한 : 2018년 11월 30일(목)까지

☑ 전입 오신 분 환영합니다.

성명(세례명)	구역, 반
이상희(미카엘라)	오색마을 11구역,1반

☑ 청소구역 안내

날짜	11월 18일	11월 25일	12월 2일
구역	상신1, 서봉1	구문요당, 서봉2	상신2, 서봉5
청소구역 : 성당내부, 유아실, 2층, 화장실, 교리실			

* 담당구역은 각 교리실 청소도 꼭 부탁드립니다.

☑ 미사참례(11/5일-11/11일 교적신자 904명)

구분	화	수	목	금	토	주일	합계	비율
전주	50	29	48	62	71	232	303	33.7
금주	46	29	35	21	87	201	288	31.8

☑ 우리들의 정성 (11월 05일 - 11월 11일)

구분	금 액	구분	금 액
교 무 금	2,050,000	주 일 헌 금	728,000
성소후원금	95,000	2차(성전건축)	610,000
연령회비	50,000	성전건축헌금	8,298,000
감사헌금	50,000	주수감사예물	70,000
합동위령미사	150,000		

<건축헌금>

황원동(대건안드레아) 10만원 이영자(로사리아) 10만원
강창숙(비아) 10만원 차기춘(토마스아퀴나스) 20만원
한유현(카타리나) 6만원 윤상희(아가다) 10만원
나정애(막달레나) 5만원 김영신(율리아나) 2만원
이흥(요셉) 5만원
익명 7,518,000원

금주 총 건축헌금 : 8,298,000원

총 건축헌금 모금액 : 153,517,050원

주임신부	윤민재 (베드로)	 티없이 깨끗하신 성모성심 http://www.schon.or.kr 경기도 수원시 권선구 금곡로 63	미 사 시 간 안 내	
총 회 장	김치환 (바오로)		평일	06:30(월) 10:00 (수,금) 19:30 (화) 19:30(목)
연령회장	최창선 (아오스딩) 011-755-7023		주일	토요일 저녁 주일미사 19:30 06:30/ 09:00(어린이미사) 11:00(교중)/ 19:30(청소년)
사 무 실	296-6441		집, 상가, 차 축복 사무실에서 접수합니다.	

위령성월

세상을 떠난 이들의 영혼을 기억하며 기도하는 달입니다. 세상을 떠난 부모나 친지의 영혼 특히 연옥영혼들을 위해 기도와 회생을 봉헌하도록 합시다.

여정 2018년도 2학기 수료를 축하드립니다.

- 모세오경 : 46명 -마르코 복음 :37명
- 은빛여정 : 30명
- 여정 6년 과정 수료자 : 박부희(베네딕다), 정은혜(데레사)

미사시간 변경 안내

- 주임 신부님께서 교구에서 실시하는 교육 참석으로 아래와 같이 미사시간이 변경됩니다.

11월 20일(화)~11월 23일(금)까지의 미사는 저녁 7:30에 봉헌됩니다.

성탄 판공성사 안내

- 성탄 판공성사표가 배부되고 있습니다. 판공성사는 매 미사 전에 가능하며, 미리미리 받으실 수 있도록 부탁드립니다.
- ▶ 고해성사를 보신분들은 성사표를 고해소 바구니에 제출하십시오.

본당 교적정리

판공성사표를 나누어 주신 구역장, 반장님께서 이사 및 거주불명 교우분들에 대해서는 사무실로 연락바랍니다.

하반기 초등부 자모회 피정

- 진 행 : 예수 수도회 수녀님들께서 진행
- 일 시 : 11월 24일(토) 10:00~16:00
- 장 소 : 지하 요셉 홀
- 피정비 : 3,000원(점심, 간식 제공)
- 문 의 : 자모회장 (010-2425-8525)

유치부 초등부 주일학교 아버지 모임

- 일 시 : 11월 25일(주일) 어린이 미사 후
- 장 소 : 마리아 홀

꾸리아 연차 총친목회 안내

은총의 샘 Cu.	12월 2일(주일) 교중미사 후 마리아 홀
영원한 도움의 성모 Cu.	12월 5일(수) 오전미사 후 마리아 홀

본당 김장 봉사 안내

- 사회복지분과 및 빈첸시오회에서는 어려운 이웃 및 2019년 본당에서 사용될 김장을 실시합니다.
- 일 시 : 11월 23일(금)~24(토)
- 준비물 : 고무장갑, 앞치마

우리농 판매소에서 김장용 것갈과 액젓을 판매하고 있습니다. 많은 이용 바랍니다.

성탄 제대 꽃 봉헌 / 대림환 판매

- 제대를 아름답게 장식할 꽃 봉헌과 함께 각 가정에서 사용할 대림환을 접수받습니다.
- 접 수 : 사무실, 제대회(010-3794-2217)
- ▶ 대림환 판매 : 11월 28일(수)~12월 2일(주일)

소공동체 및 구역 활성화를 위한 구역미사

날 짜	구 역 (저녁 8:00)
11월26일(월)	칠보5 가지역
11월30일(금)	칠보 8지역
12월 5일(수)	가온 4지역

성령기도회 안내

일 시	내 용
11월22일(목)	말씀과 찬미
11월29일(목)	찬양과 감사

주일미사 참례 현황

총 신자수	미사참례 인원	참석률(%)
3,955	1,149	29.0%

교무금 책정 및 납부 부탁드립니다.

- 2018년 교무금 책정 및 납부가 현저히 낮습니다. 빠른 책정과 함께 납부를 부탁드립니다.

화
답
송



◀ 수험생 인수기도 : 매 주일 9시 미사 후 ▶

미 사 시 간	주	09:00 (중,고등부) 11:00 (교 중) 16:00(어린이), 19:00(청년)	 천주교 상하 성모세 성당 SANG HA ST. MOSES CATHOLIC CHURCH 용인시 기흥구 중부대로 807-14 http://sangha.casuwon.or.kr	주임신부 : 조 옥 현 (토 마 스) 보좌신부 : 임 현 택 (토 마 스) 전교수녀 : 김 경 숙 (레오날드) 총 회 장 : 김 택 영 (스테파노) 연령회장 : 이 형 철 (안드레아) 010-4436-2020 대표번호 : 275-9194 F A X : 275-9195
	월	06:30		
	화	19:30		
	수	06:30 / 10:00		
	목	10:00 / 19:30		
	금	06:30 / 10:00		
	토	10:00 19:30(토요일 저녁주일미사)		

✦ 오늘의 화답송 (연중제33주일, 세계 가난한 이의 날)



주 님, 저 를 지 켜 주 소 서. 당 신 께 피 신 하 나 이 다.

✦ 2018년도 교무금(십일조) 봉헌에 대하여

* 얼마 남지 않은 한해를 마무리하며 하느님께 받은 은혜에 감사하는 마음으로 그동안 소홀했던 **2018년도 교무금 봉헌에 적극 참여**합니다.

- * 교무금은-① 하느님교회의 발전 및 교구유지를 위하여.
- ② 우리 본당 공동체의 운영 및 성장을 위하여.
- ③ 가난한 이웃을 돕는 자선사업 및 장학사업.
- ④ 복음 전교사업 등에 사용됩니다.

✦ 미사 안내

- * 11월 21일(수) ~ 11월 23일(금)
수요일, 금요일 새벽, 목요일 저녁 미사는 없습니다.

✦ 환자 영성체 안내

- * 일 시: 11월 20일(화) 오후 14시~

✦ 모세 산악회 송년 산행 안내(형제봉)

- * 일시및장소: 11월 24일(토), 09:00 어정역 출발
- * 문 의: 홍 마티아 010-7242-9386

✦ 유아세례 안내

- * 일 시: 12월 1일(토) 10시 미사 중
- 11월 25일(일)까지 신청(대부모는 반드시 견진 받은 자)
- 11월 29일(목) 저녁 미사 후 유아세례 부모 면담

✦ 2018년 성탄 판공표가 배부 되었습니다.

모든 미사 전, 중 판공성사를 미리 보시기 바랍니다.

✦ 단체 모임 안내

- * 하늘의별 꾸리아: 11월 18일(주일) 09시, 201호

✦ 교리실 낭방기기등을 사용 후 **반드시 전원을 끄고 회수**하시기 바랍니다.

✦ 전입을 환영 합니다.

성 명	오시는 곳	성 명	오시는 곳
이은양마르티노	코오롱 505동	장화영 골롬바	쌍용 312동
조석원 바오로	진흥 202동		

✦ 우리들의 정성 (11월 5일 ~ 11월 11일)

주 일 헌 금	3,776,000	교 무 금	5,750,000
전 교 주 일	1,373,000		
감 사 헌 금	* 20,000: 고성남 마리아		
	* 30,000: 김경선 미카엘라, 박상순		
	*200,000: 익명		
	*210,000: 송창덕 젤마노		
주일미사참례율	970(36.00%)		
본 당 신 자 수	2,694	총 세 대	1,120
교무금 계좌번호: 179371-55-000054 농협(천주교수원교구)			
** 입금시 성명과 함께 세례명을 반드시 써주시기 바랍니다. **			
(개인정보 확인이 강화되어 본당에서 확인하기 어렵습니다.)			

✦ 구역별 미사전례 안내

- * 11월 18일: 쌍용1구역
- * 11월 25일: 쌍용2구역

상하길벗주유소 GS칼텍스	그린 인테리어	여의도 떡집
농협 하나로 클럽 맞은편, 정성체차 목진호 요셉 287-9127 / 010-5350-9876	성실 시공을 약속합니다. 쌍용 2단지 상가 김종원 대건안드레아 010-3452-0618	쌍용 아파트입구 상하초등학교 앞 이문옥 실비아 031-283-3153
누리맘(용인, 분당지점)	무료 한글교실 성인학생 모집	
신생아, 산모케어, 베이비시터 분당구 정자동 정자일로 80 김은봉 카타리나 010-3355-7361 / 714-9388	- 초등학교 졸업장을 드립니다. - 장소: 구갈동 주민자치센터 신명옥 막달레나 010-3240-4097	

제대꽃 봉헌 : 농협 179371-55-000145(천주교수원교구)

연중 제 33 주일 (세계 가난한 이의 날)

2018. 11. 18

주일 미사	일반(성인) : 06:30, 16:00		<div><div>직암 권일신 기념 상현동성당</div><div>448-823 용인시 수지구 광교호수로 420(상현동) shd@casuwon.or.kr</div><div>주임신부 : 송영오(베네딕토) 보좌신부 : 이준섭(도미니코) 총 회 장 : 장동호(바 오 로) 연령회장 : 장재중(타 대 오) (010-9968-4346)</div></div> <td rowspan="2">사 무 실</td> <td>☎ 031)276-3011</td>	사 무 실	☎ 031)276-3011
	교중(성인) : 11:00				FAX 031)276-3012
	중 · 고등부 : 09:00			유아세례	1, 3, 5, 7, 9, 11월 첫째 토요일 오후2시
	청 년 : 19:30				차 축 복
평일 미사	월	06:00		집 축 복	원하시는 시간 협의 (사무실 신청)
	화	10:00, 19:30			
	수/금	06:00, 10:00		병자영성체	매월 둘째주 목요일 오후 2시
	목	06:00, 첫주19:30 (첫주 가정미사 및 성체강복)			
	토	06:30 (단, 첫주10시 성모신심) 16:00(어린이), 19:30			

◆ 오늘주일 2차 헌금은 건축헌금으로 봉헌.

◆ 다음주일 2차 헌금은 건축헌금으로 봉헌.

◆ 11/18(오늘) 음식나눔(판매)은 성당에서
“4지역의 날” 행사관계로 없습니다.

◆ 소공동체위원회 Workshop 안내

- 일시 : 11/23(금)18:00 ~ 11/24(토)13:00
- 장소 : 가톨릭교육문화회관

◆ 지역별 성탄 판공미사 및 판공성사 안내

날 짜	지역	구 역
12/04 (화)	1 지역	성우1차, 성우3차, 동일, 금호3차, 금호2차, 레이크포레구역
12/06 (목)	2 지역	쌍용2차2·3, 성원3차1·2, 숲속구역
12/11 (화)	3 지역	쌍용2차1, 성우2차, 금호1차1·2, 금호4차, 아이파크3, 현대홈타운구역
12/13 (목)	4 지역	서원, 금호5차1·2, 벽산, 풍산, 힐스테이 1·2, 꿈에그린 1,2구역
12/14 (금)	5 지역	동보, 롯데12, 성원5차, 아이파크2구역
12/18 (화)	6 지역	아이파크10, 성우5차, 아이파크5-15-2, 쌍용3차, 센트럴아이파크1·2구역
12/20 (목)	7 지역	쌍용1차1·2, 두산1·2, LG1·2구역

- * 판공미사는 저녁7시 30분에 봉헌되겠습니다
- * 판공성사는 오후 4시~6시, 저녁 7시~10시까지 있습니다.
- * 당일 미사는 가정 감사미사 지향으로 봉헌되며,
미사 전에 판공예물을 미리 봉헌하여 주시기 바랍니다.
- * 구역장님들은 성당사무실에 오셔서 판공성사표를
받아가시길 바랍니다.

◆ 초등부 6학년 졸업피정 신청 안내

- 일시 : 19년 1/31(목) ~ 2/01(금)
- 장소 : 어농성지
- 주제 : “나의 꿈을 찾아서”
- 준비물 : 여벌 옷, 세면도구, 개인수건,
손장갑, 필기구
- 회비 : 35,000원(본당보조 55,000원)
- 참가신청 : 11/18(오늘)까지, 교감 010-4514-0121

◆ 12월 성모신심 미사 및 임신부 축복기도

- 일시 : 12/01(토) 오전 10시
- * 성모신심 미사 중에는 고귀한 생명을
잉태한 임신부를 위한 축복기도가 있습니다.
- * 임신부 축복을 위한 분들은 미리
본당사무실에 오셔서 신청하여 주시길
바랍니다.

◆ 차축복 - 12/01(토) 오전10시 미사 후

- 접수 : 11/25(주일)까지
- 신청 : 성당사무실로 직접

◆ 야외주차장 가로등은 이현성당에서
봉헌해 주셨습니다.

✧ 주차 및 청소 안내 ✧		
	일 자	구 역
안내봉사 (성 전)	11/18(금주)	아이파크5-1 구역
	11/25(차주)	아이파크5-2 구역
주차안내 (남 성)	11/18(금주)	아이파크5-1구역, 순교자들의 어머니 Pr.
	11/25(차주)	아이파크5-2구역, 위로의 샘 Pr.
청 소	11/24(금주)	5지역 (오전 9시)
	12/01(차주)	6지역 (오전 11시)
소공동체 모임의 날 : 여성 - 매주 목요일 남성 - 매월 셋째 목요일 저녁8시		

미사 시간 안내				 서둔동 성당 (한국순교성인) (16615) 수원시 권선구 서호서로21번길32 사무실: 031)292-4804 FAX: 031)294-4800 http://club.mariasarang.net/1004	주임신부 : 김현중(요한보스코) 전교수녀 : 최 도라 수녀 (031) 292-4801 유치원 : 최 루카 수녀 (031) 291-2291 총회장 : 권오혁(마티아) 010-2778-9878 연령회장 : 이운석(안드레아) 010-3745-2542
월	06:00	화	19:30		
수	10:00	목	19:30		
금	10:00				
토	15:30 (초등부) 19:00 (청년)				
주 일	08:30 11:00 (교중미사) 18:00(중고등부)				

♡ 교무금 봉헌은 신자들의 의무입니다. 평생껏 봉헌하여 아느님께 감사드리는 생활을 합시다 ♡

⊕ 이번주 전례 및 모임

일 시	단 체
11월 19일(월)	파티마세례사도직(10:00)지하교육관
11월 19일(월)	여정(20:00) 별관 2층 예비자교리실
11월 20일(화)	여정(10:00) 별관 2층 예비자교리실
11월 21일(수)	빈첸시오회(10:00) 만남의 장소
11월 22일(목)	은빛 여정(10:00)별관 2층 예비자교리실
11월 22일(목)	민요교실(13:00) 별관 2층 예비자교리실
11월 24일(토)	첫영성체 가족피정(10:00 ~) 신애망
11월 24일(토)	청년회 총회(20:30)별관 2층 예비자교리실
11월 24일-11월 25일	중고등부 자모회 연수(풍수원 성당)

오병주 안드레아 부제품을 위한 50일 기도

- 기 간 : 10/18(목) ~ 12월 5일(수)
- 전신자 기도 시간 : 저녁 9시
- 기도문 : 성소를 위한 기도
- ☞ 50일동안 신자분들의 미사지향을 접수 받습니다

⊕ 유아세례 신청

- 일 시 : 12월 1일(토) 오전 10시
- 준비물 : 세례신청서, 감사예물(사무실)

⊕ 상아탑Cu 성모성심 Cu 연차 총 친목회

- 일 시 : 12월 2일(주일) 오후 3시
- 장 소 : 지하교육관

⊕ 성탄판공 일정

< 구역 순회 >

일 시	구 역	일 시	구 역
12/5(수)	효탑 1구역	12/14(금)	효탑 3구역
12/7(금)	효탑 2구역	12/19(수)	효탑 4구역

< 본당 판공 >

일 시	구 역	일 시	구 역
12/4(화)	서구 지역	12/13(목)	탑 1,2구역
12/6(목)	구운1,2,3구역	12/18(화)	탑 3,4구역
12/11(화)	구운4,5구역	12/20(목)	서둔 지역

⊕ 대림특강

- 일 시 : 12월 8일(토) 저녁미사후
- 강 사 : 이수완(로마노) 수원가톨릭 대학교 교수
- 주 제 : 기다림의 영성

⊕ 대림환 판매합니다(W 20,000원)

- 선착순 50명만 접수 받습니다
- 문 의 : 제대회장(010-6372-9711)

⊕ 2019년 복자유치원 원아모집

- 대 상 : 만3세 ~ 만5세
- 문 의 및 접수 : 복자유치원 (031-291-2291)

⊕ 안나회 회원모집

- 대 상 : 만 65세이상의 본당 여성교우
- * 모든 기도와 상호간의 친목을 도모하는 단체
- 문 의 : 안나회장(010-2430-2357)

⊕ 전입교우를 환영합니다

이름(세례명)	구역.반	직전 본당
김해든(노엘)	효탑 4-3	군중

⊕ 전례 및 커피봉사

부터 - 까지				전례 구역	
11월 17일	11월 23일	서구 1구역			
11월 24일	11월 30일	서구 2구역			
청소	성전	유아실,현관 만남의장소	구성전,마당 성모동산	2층 교리실 화장실	지 하 교리실
11월 서둔	효탑	탑	구운	레지오	

▶유아실 청소구역은 꼭 휴지통을 비워 주세요

⊕ 우리들의 정성 (11월 5일 ~ 11월 11일)

미 사 예 물	1,020,000 원
교 무 금	4,370,000 원
평 신 도 주 일 1, 2 차 헌금	3,032,000 원
건 축 헌 금	20,000 원

* 감사헌금 김천현 요한 100,000원

⊕ 2차 헌금

- 이번주 : 건물유지보수를위한 2차헌금
- 다음주 : 건물유지보수를위한 2차헌금

- ◎ 차(집, 가게)축복 , 병자성사신청, 대세보고서 : 사무실 접수
- ◎ 병자영성체 : 매월 첫째주 목요일
- ◎ 유아세례 : 3, 6, 9, 12월 첫째주 토요일 오전10시
- ◎ 성물보급소는 담당자가 미사 전 · 후에만 판매합니다.
- ◎ 미사 봉헌은 봉헌자가 정확히 기록해서 사무실에 봉헌해 주시기 바랍니다.(당일 미사봉헌은 받지 않습니다)
- ◎ 미사 시간은 주님을 만나는 시간입니다.(성전에서는 침묵)
- ◎ 성전 중앙통로는 주님께서 다니시는 길입니다.(예의입니다)
- ◎ 우리은행으로 처음 교무금 납입하시는분은 사무실로 연락을 해주셔야 처리가 됩니다(동명이인 및 미책정자 혼선 우려)
- ◎ 구운동공소미사 : 5월,6월,10월,11월 첫째주 주일 저녁 6시
- ◎ 담배는 지정된 흡연구역에서(배려입니다)

<p>· 주 일 미 사 : 오전 8시 (교중미사) : 오전 10시 30분 (토요저녁) : 오후 7시 30분 조 · 중 · 고등부, 청년</p> <p>· 평 일 미 사</p> <p>· 월 요 일 : 오전 6시 30분 · 화, 목요일 : 오후 7시 30분 · 수, 금요일 : 오전 10시</p> <p>· 고해성사 : 미사 15분 전</p>	<p>Since 1988</p> <h1>서부</h1> <p>주보성인 신자들의 도움이신 성 마리아</p>	<p>주임신부 : 노 중 호 (프란치스코) 사 제 관 : 02) 473-3364 총 회 장 : 010-8702-2858 연 령 회 장 : 010-5287-9541 사 무 실 : 02) 484-0475 (FAX) 02) 471-7614</p> <p>경기도 하남시 서하남로 85-28</p>
---	---	--

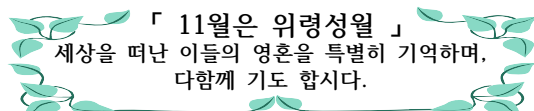

이 번 주 안 내

☞ 2018년 11월 18일 (일) : 연중 제33주일.

· 본당 건축을 위한 특별 2차 헌금이 있습니다.

다 음 주 안 내

☞ 2018년 11월 25일 (일) : 우리 주 예수 그리스도왕 대축일.

· 본당 건축을 위한 특별 2차 헌금이 있습니다.

기 타 안 내

● 11월 18일(일) (오늘) 대림 맞이 대청소 안내.

· 교중 미사후 대림 맞이 본당 대청소를 실시하오니 많은 참석 부탁드립니다.

● 신부님 휴가 및 미사 안내.

· 일시 : 11월 20일(화) ~ 23일(금).
* 11월 20일(화) ~ 23일(금) 까지 미사는 없습니다.

● 2018년 대림특강.

· 일시 : 12월 2일(일).
* 강사 : 노 성호 요한보스코 신부님.

● 전례회 공지.

· 성탄을 맞이하여 제대꽃 후원에 많은 관심 부탁드립니다.

● 11/11 주일 미사 참여 현황. (총신자 : 533명)

토요저녁	주일 8시	교중미사	계	%
25	56	88	169	31.7

● 성가 안내.

날짜	입당	봉헌	성체	파견
11/18	41	218.221	151.169	423

● 청소 봉사 구역 안내.

날짜	구역	날짜	구역	날짜	구역
11/11	초이	11/18	감북	11/25	감일

● 전례 봉사자 안내.

주일(8시)	해 설	1 독서	2 독서
11/18	황미현	홍의준	김성자
주일(교중)	해 설	1 독서	2 독서
11/18	강연희	김형섭	최영애

● 차량 봉사자 안내.

날짜	성명	날짜	성명	날짜	성명
11/18	김진상	11/25	최만국	12/02	김형섭

● 우리들의 정성. (기준일 : 11월 11일 까지)

교 무 금	19건		2,180,000	
주 일 헌 금	1차		587,000	
특 별 헌 금	2차		253,000	
건 축 헌 금	박해용	50,000	오병말	100,000
	김광진	30,000	박성하	10,000
성 소 후 원 금	오병말	50,000		
토 지 구 입 헌 금	박해용	50,000		
꽃 / 후 원 금	박해용	20,000	오병말	50,000
타본당건축헌금	3건		90,000	
철산 / 조원솔대 -감사 드립니다-				

【 화 답 송 】



주님 저를 지켜 주소서 당신께 피신 하나이다

† 서부성당 본당 건축을위하여, 도움을 주시는 모든 은인들에게,
감사하는 마음으로, 기도중에 기억해주세요!

미사 안내		 <p>바다의 별이신 성 마리아 천주교 서신성당 Seosin Catholic Church</p> <p>E-mail : seosin@casuwon.or.kr 18555 화성시 서신면 짜리재길 70</p>	<p>주임신부 : 나도진(안 겔 로) 총 회 장 : 당현중(바 오 로) 010-5267-2959 연령회장 : 박공순(야 고 보) 010-2372-3058 성당 사무실 : ☎ 357-9698 FAX 356-9496</p>
주 일	토요일 오후 4시 (청소년 미사) 토요일 오후 8시 (청년 미사) 주 일 오전 9시 (일 반 미사) 주 일 오전 11시 (교 중 미사)		
평 일	06:00(월) 10:00(수·금) 19:00(화·목) 성시간 매월 첫목요일 저녁미사 후 성모신심미사 매월 첫목요일 10:00		

내가 너희를 사랑한 것처럼 너희도 서로 사랑하여라. (요한 13,34)

교무금 납부

교무금은 하느님의 은총에 대한 감사의 봉헌이며, 나를 위한 지출에 앞서 봉헌해야 하는 신자로서의 거룩한 의무입니다. 하느님 사업과 교회운영에 쓰이는 교무금 납부에 교우들 모두 동참하여 주십시오.

☑ 화성지구 초등부 견진성사

- 일시 : 11월 24일(토) 오후 3시
- 장소 : 남양성당

☑ 대림피정

- 일시 : 12월 9일(주일) 오전 10시부터 12시까지
- 강사 : 주임 신부님

☑ 대림시기 대림 문제지 신청 (교육분과장 010-2242-6945)

구역별 5권씩 배부가 되며 모자라는 구역은 추가 주문을 받습니다. 성적 우수자중 어르신 위주로 시상할 예정이오니 교우 여러분의 많은 참여 바랍니다.

☑ 자선 나눔을 위한 재활용품 수집(사회복지분과)

- 수집물품 : 헌옷, 가방, 구두(이불, 속옷등은 수집하지 않습니다.)
수거품은 보자기, 자루에 담아 갖다 주십시오.
- 수집장소 : 사제관 지하 오른쪽 창고

☑ 연말연시 불우 이웃을 위한 쌀을 봉헌 받습니다.(사무실로 접수하십시오)

☑ 주일학교 은총 잔치에 관심 가져 주시고 도움 주신 교우들과 구역에 감사드립니다.

☑ 성당 차량 구입을 위해 교우 여러분의 도움을 기다립니다.

- 목표액 : 70,000,000원
- 11/11 현재 봉헌 합계 : 140 명, 27,307,000원

☑ 사무실 휴무 안내

- 11/20(화)~21(수) : 사무장 피정

☑ 사무장 모집

- 자 격 : 세례 받은 지 3년 이상이고 견진성사를 받은 신자인 남녀
회계업무 가능하고 컴퓨터(한글, 엑셀)활용자
소방관리(방화관리 2급), 운전면허(1종 보통) 소지자
- 제출서류 : 주민등록등본, 이력서, 자기소개서, 교적사본, 자격증사본(해당자)
타 본당 신자는 본당신부 추천서 각 1부
- 마감일 및 제출처 : 2018.11. 18(주일) 오후 2시까지, 사무실(우편접수 가능)

***교무금 이체계좌 신협 131-001-377264, 서신성당 (성명과 세례명 기입하여 주십시오)**

2018. 11. 18.(연중 제33주일)

<p>주임 신부 : 정 현 호 안드레아 전교수녀 : 손 안나마리아 임 예진크리스티나 사 무 실 : ☎663-1702 F A X : ☎663-0241 유 치 원 : ☎667-1703 총 회 장 : 010-2318-7139 연령회장 : 010-5214-6663</p>	 <p>서정동성당 (아기예수의 성녀 데레사) (우)17783 경기도 평택시 탄현로 28(서정동) 다음 카페 : 서정동성당</p>	<p>미사 시간</p> <table border="1"> <tr> <td>주</td> <td>06:00(일반)</td> <td>월</td> <td>06:00</td> </tr> <tr> <td>일</td> <td>11:00(교중)</td> <td>화,목</td> <td>19:30</td> </tr> <tr> <td></td> <td>15:00(어린이)</td> <td>수,금</td> <td>10:00</td> </tr> <tr> <td></td> <td>19:30(청년)</td> <td></td> <td></td> </tr> <tr> <td>토</td> <td>10:00(매주:1주성모신심,2주위령)</td> <td></td> <td></td> </tr> <tr> <td></td> <td>19:30(중·고등부/토요일 저녁 주일미사)</td> <td></td> <td></td> </tr> </table> <p>고해성사 : 매일, 미사 30분 전</p>	주	06:00(일반)	월	06:00	일	11:00(교중)	화,목	19:30		15:00(어린이)	수,금	10:00		19:30(청년)			토	10:00(매주:1주성모신심,2주위령)				19:30(중·고등부/토요일 저녁 주일미사)		
주	06:00(일반)	월	06:00																							
일	11:00(교중)	화,목	19:30																							
	15:00(어린이)	수,금	10:00																							
	19:30(청년)																									
토	10:00(매주:1주성모신심,2주위령)																									
	19:30(중·고등부/토요일 저녁 주일미사)																									

◎ 2차 현금 봉헌 : 건축 현금

2018년 가을 가정방문 및 판공성사 안내

화	수	목	금
11/20 한산 (본당미사 9시) 곽재순(율리아)	11/21 황곡 (본당미사 9시) 권두중(가브리엘)	11/22 문곡 (본당미사 9시) 김선환(안나)	11/23 현대 1, 2 (본당미사 9시) 101동 603호
11/27 (본당미사10시)	11/28 지구장 회의 (본당미사10시)	11/29 (본당미사10시)	11/30 (본당미사10시)
12/4 현대 5, 6 (본당미사 9시)	12/5 효명·장당·한양 (본당미사 9시)	12/6 현대 3 (본당미사 9시)	12/7 상임위원회 (본당미사 9시)

· 구역 판공성사 : 저녁 7시, 미사 : 저녁 8시

주임신부님 영명축일 축하식

11/25(주일) 교중미사 후
축하식, 국수잔치

- 영적예를 기도 : 10/22(월) ~ 11/24(토)까지
· 사제들을 위한 기도 · 묵주기도
· 미사참례, 영성체 · 화살기도 · 회생
- 물적예물은 사무실에 내주십시오.

☞ '성과 생명, 사랑의 책임' 성교육

- 일시 : 11/24(토) 오후 3시 ~ 오후 5시
- 장소 : 2층 성전
- 대상 : 학부모, 주일학교 교사 및 청년
- 강사 : 이광호(베네딕토), 사랑과 책임연구소 소장

☞ 2019년 복음화 계획서, 예산서 제출

- 각 분과, 단체는 한글 파일로 작성하여 11/25(주일)까지 성당 이-메일로 보내주십시오.
- 성당 이-메일 : seojeong@casuwon.or.kr
- 본당 카페에 계획서 샘플 있습니다.

☞ 단체 모임

- 11/23(금) : 성모회(11시)
- 11/25(주일) : 복사단 자모회(14시)
- 성소분과(15시)

수입·지출 현황(11/5 ~ 11/11)

수 입		지 출	
과 목	금 액	과 목	금 액
전주 잔액	75,286,331	전교비(주보)	909,000
교무금	6,649,000	청소년교육비	-225,180
주일현금	4,372,000	봉사자교육비	39,850
2차현금		예비자교육비	-70
감사현금	100,000	후원금	385,000
건축현금	4,952,000	신협출자금	100,000
미사에물	870,000	차량유지비	190,000
달력광고비	1,250,000	일반관리비	411,040
금주 수입	18,193,000	금주 지출	1,809,640

현재 잔액 91.669,691원

[건축현금 봉헌]

2만원 - 유청자(말지나) / 5만원 - 익명, 박해순(로사), 문경준(임마누엘) / 8만원 - 유영희(데레사) / 10만원 - 최금희(소화데레사), 이옥화(세실리아) / 100만원 - 김영복(요셉) / 300만원 - 익명 / 11/11 현금 502,000원

계 4,952,000원 합계 113,471,300원

※ 미사 안내 / 전례 / 청소

일자	미사 안내	전례	청 소
11/18	신비로운 장미Pr.	4지역	4지역(11/19~11/24)
11/25	2지역	5지역	5지역(11/26~12/1)

※ 미사 참례자 수

일자	신자수(행불 제외)	참례자	참례율(%)
11/4	3,966	1,140	28.74
11/11	3,970	1,160	29.22

* 전입 : 박충순(루치아) - 코오롱 / 정준우(마르코) - 롯데캐슬
* 전출 : 윤희숙(크리스티나) - 팽성



주 님, 저 를 지 켜 주 소 서. 당 신 께 피 신 하 나 이 다.

<p>린나이 평택·송탄 대리점</p> <ul style="list-style-type: none"> ● 린나이 가스보일러·온수기 ● 린나이 가전기기 전 품목 취급 <p>665-3651 010-3754-2500</p>	<p>대륙 중화요리 (정통 중화요리 전문) -송탄 전 지역 배달-</p> <p>교보생명 옆(서정동 823번지) 663-5155 심상현(베네딕토)</p>	<p>야고보농장</p> <p>각종 농산물, 고춧가루</p> <p>김장배추, 절임배추 010-3051-7871</p>	<p>더 꽤브릭 (이불, 방석, 베개 등 제작)</p> <p>주공4단지 입구, GS 25 편익점 옆 010-9177-5335 이재순(루치아)</p>
---	---	---	---

<p>주임신부 : 김 대 현 [가브리엘]</p> <p>총 회 장 : 박 성 재 [빈첸시오]</p> <p>연령회장 : 이 묘 옥 [베로니카]</p> <p>☎ 010 - 3228 - 7175</p>	<p>서천동성당</p> <p>복되신 동정 마리아</p> <p>우)17112 경기도 용인시 기흥구 서천동로 75</p> <p>☎ : 031) 548-2270 F : 031) 548-2271</p> <p>E-mail : seocheon@casuwon.or.kr</p>	<p>미사 시간 안내</p> <table border="1"> <tr> <td>평</td><td>월</td><td>오전 6시</td></tr> <tr> <td>화·목</td><td>오후 7시 30분</td><td></td></tr> <tr> <td>수·금</td><td>오전 10시</td><td></td></tr> <tr> <td>토</td><td>오후 3시 [어린이미사] 오후 7시 30분[청소년]</td><td></td></tr> <tr> <td>주 일</td><td>오전 7시 오전 10시 30분[교중]</td><td></td></tr> </table>	평	월	오전 6시	화·목	오후 7시 30분		수·금	오전 10시		토	오후 3시 [어린이미사] 오후 7시 30분[청소년]		주 일	오전 7시 오전 10시 30분[교중]	
평	월	오전 6시															
화·목	오후 7시 30분																
수·금	오전 10시																
토	오후 3시 [어린이미사] 오후 7시 30분[청소년]																
주 일	오전 7시 오전 10시 30분[교중]																



주님 저를 지켜 주소서 당 신 께 피 신 하 나 이 다

✦ 특별헌금 (2차 헌금) 안내

- 12월 2일(주일) : 신축본당 보조 특별헌금

✦미사,전례,성사

◆ 초등부 주일학교 - 가정주일 안내

- 매월 첫째 주는 가정주일로 초등부 미사와 교리가 없습니다.

※ 부모님과 함께 주일미사에 참여합니다.

※ 12월 1일(토) 어린이미사, 교리 없음

◆ 성체강복

- 일시 : 12월 6일(목) 저녁미사 후

◆ 연도(위령기도) 및 월례회의

- 일시 : 12월 7일(금) 오전미사 후

◆ 환자 영성체 접수 안내

- 접수마감 : 12월 4일(화)까지
- 영성체 일시 : 12월 7일(금) 오후 1시부터 ~
- ※ 신청접수 및 문의 : 사무실

✦기타 공지

◆ 영통지구 초등부 6학년 견진성사 안내

- 일시 : 11월 24일(토) 11시 견진성사 미사
- 장소 : 영통성령성당
- ※ 견진성사를 준비하는 어린이들과 그 가정을 위하여 기도해주시기 바랍니다.

◆ 단체 회합 안내

요 일	단 체	시 간
11/20(화)	교육분과	저녁미사 후
11/22(목)	여성소공분과 재정시설관리분과	
11/23(금)	전례분과	오전미사 후
11/25(주일)	남성소공분과	교중미사 후

◆ 대림환 신청 안내

※ 선착순 50개(11월 29일(목)까지 접수)

- 신청 : 사무실
- 가격 : 정성껏 금액을 봉헌해주시면 됩니다.
- 배부 : 12/1(토) ~ 12/2(주일) 모든 미사 후
- 문의 : 현화회장 010 - 2539 - 2879

◆ 2018년도 교무금을 잘 마무리 해주시기 바랍니다.

※ 교무금 납부는 신자의 의무입니다.

※ 교무금은 하느님께 받은 은혜에 감사드리며 교회의 유지를 위해 봉헌하는 것입니다. 올해 교무금을 잘 마무리해주시기 바라며, 2018년 교무금을 12월 31일(월) 이후 납부하시면 2019년 기부금으로 처리되오니, 착오 없으시기 바랍니다.

◆ 성당 마당 주차금지 관련 안내

※ 어린이미사가 있는 토요일 오후에는 어린이들의 안전을 위하여 성당 마당에 주차하실 수 없습니다.

▶ 오후 1시 ~ 오후 5시까지 주차금지

◆ 교리실 사용에 대한 공지사항

교리실은 여러 단체가 함께 사용하는 공간입니다. 늘 깨끗한 교리실이 될 수 있게 협조 부탁드립니다. ※ 창문 잠금, 블라인드 확인, 책상 및 의자 정리, 주변 쓰레기 정리, 냉·난방 장치와 전등 전원을 반드시 꼭!! 확인하시고 되살해 주시기 바랍니다.

✦청소구역

11월 24일(토)	9구역(푸르지오, 주택단지)
12월 1일(토)	1구역(휴먼1단지, 주택단지)
바쁘신 중에도 본당청소에 임해주셔서 감사합니다.	

교무금 납부는 자선행위가 아니라 '신자들의 의무'이며, '하느님 백성으로서의 본분'입니다.

☎교무금 ◆신협 131-015-606269 서천성당 ◆우리 1006-701-378883 ◆농협351-0511-4525-23 (재)천주교수원교구유지재단

<p>* 미사 시간 안내 *</p> <p>월 : 오전 6시 30분</p> <p>화·목 : 저녁 8시</p> <p>수·금 : 오전 10시</p> <p>토 : 저녁 7시 30분</p> <p>주 일 : 오전 10시 30분</p>	 <h1 style="margin: 0;">서호성당</h1> <p>(예수의 성녀 데레사)</p> <p>(16619) 수원시 권선구 세화로 155</p> <p>☎사무실 : 291-5720 FAX : 292-5721</p> <p>http://cafe.naver.com/loveseoho</p>	<p>주임신부: 한용희(대건 안드레아)</p> <p>사목회장: 최영호(사도요한)</p> <p>010-5412-9267</p> <p>연령회 010-5412-9267</p>
---	---	--

☑ 다음주(11/25)는 성소후원과 청소년 발전 특별 헌금 있습니다.

☑ 11월 위령의 달을 맞아 주일 미사 후에 연도 바칩니다.

☑ 환자 영성체-11월 20일(화) 10:00
사무실에 미리 신청하세요.

☑ 단체 가입 신청서 작성

우리 신자들은 선조들의 신앙을 본받아 평신도 사도직을 성실히 수행해야 합니다. 바로 봉사직무입니다. 본당 활성화를 위해 11월 24일(토) 저녁 미사와 11월 25일(주일) 미사 중 단체 가입신청서를 작성하여 주십시오. 1개 이상 단체 가입을 권유합니다.

☑ 유아세례

• 일시: 12월 1일(토) 15:00
해당되시는 가정에서는 사무실에 11월 28일(수)까지 신청해 주세요.

☑ 구역 별 대림 판공

대림 판공은 구역을 방문하여 판공과 구역 미사를 봉헌 합니다. 미사도구와 묵주를 준비 하시기 바랍니다.

날 자	구 역	장 소
12월 5일(수)	3구역	한백희(데레사)
12월 7일(금)	5구역	김순희(막달레나)
12월 14일(금)	2구역	한상순(루치아)
12월 19일(수)	4구역	신숙자(카타리나)
12월 21일(금)	1구역	홍순녀(베로니카)

▶ 구역 판공: 오후 7시~8시

▶ 구역 미사: 오후 8시

☑ 대림 특강

• 일시: 12월 4일(화) 저녁 8시 미사 중
• 강사: 윤민재·베드로 신부님
(권선지구장 겸 상촌성당 주임)
※ 신자분들의 많은 참석바랍니다.

☑ 성시간-12월 6일(목) 미사 후

☑ 2019년 사업계획서 제출

각 단체 및 분과에서는 2019년 계획서를 11월 30일까지 E-mail: seoho@casuwon.or.kr 로 보내주시기 바랍니다. 양식은 사무실에 있습니다. 사무실에 꼭 문의하시기 바랍니다.

☑ 미사 전례 및 본당 청소

- 이번주(11월18일 연중 제33주일) 1지역 2구역 1반
- 다음주(11월25일 연중 제34주일) 1지역 2구역 2반

【 본당 모임 안내 】

- 이번주 -

- 해설단-11월 18일(주일) 09:30
- 연령회-11월 18일(주일) 교중미사 후
- 복사단-11월 18일(주일) 13:30
- 청년회-매주 토요일 저녁미사 후

- 다음주 -

- 평단협회의-11월 25일(주일) 09:30
- 독서단-11월 25일(주일) 09:30
- 구반장모임-11월 25일(주일) 교중미사 후
- 성가대월례모임-11월 25일(주일)

☑ 주일 미사 참례 현황(연중 제32주일)

신자 수	미사 참례 인원	참례률(%)
515	172	33

☑ 우리들의 정성

- 교무금.....1,230,000원
- 주일헌금.....665,000원
- 평신도주일2차헌금.....337,000원

- ▶매 주 목요일은 '소공동체 모임의 날'입니다.
- ▶온 가족이 함께 '가정기도'를 바칩시다.
- ▶'평일 미사 참례'를 생활화합시다.
- ▶쉬는 교우에게 '기도 담긴 주보'를 전합시다.
- ▶'성경필사'에 열심히 참여합시다.
- ▶예의 바른 복장으로 미사에 참례합시다.
- ▶성당에 오시면 앞자리부터 앉으시기 바랍니다.

천주교를 알고자 하시는 분은 이웃 천주교 신자들 또는 사무실에 문의하십시오.

천주교를 알고자 하시는 분은 본당 신부님, 수녀님 또는 사무실에 문의하십시오.

월	06:00	토	어린이	15:00	 신부동 성가정 성당 < 마리아 요셉 > http://cafe.daum.net/sbcatholic 성 당 : sunbu@casuwon.or.kr 사 무 실 : 405-1003, 팩스 : 413-1003	본당신부 : 김지훈(니콜라오) 전교수녀 : 이 프랑소아 031) 365-5044 총 회 장 : 신성범(하상바오로) 010-9054-8172 연 령 회 : 김태은(안셀모) 010-9214-6220
			성 인	19:30		
화	19:30	주	중고생	09:00		
목			교 중	11:00		
수	10:00	일	청 년	19:30		



■ 본당 부채 상환을 위한 2차 현금

■ 대림환 신청(사무실)

- 접수 : 11월 11일 ~ 11월 23일까지
- 가격 : 1만원(초는 따로 구입)
- 문의 : 안연순(010-8899-9901)

■ 2018년 대림 판공 문제집(50부 한정)

- 배치 기간 : 11월 17일 ~ 11월 25일
- 배치 장소 : 성전 입구, 사무실 배치
- ☞ 준비하는 만큼 우리의 삶에 진지하게 다가오실 예수님을 기다리며 의미 있는 시간을 보내보시길 바랍니다.

■ 성령기도회 은혜의 밤

- 일시 : 11월 20일(화) 오후 8시 성전
- 주제 : 성령으로 변화된 삶
- 강사 : 이봉희(루치아)

■ 2018년 첫 영성체식

- 일시 : 11월 25일 교중미사 중
- 많은 기도와 관심 부탁드립니다.

■ 수원 가톨릭 청소년 교향악단 음악회

- 일시 : 12월 2일(주일) 저녁 7시
- 장소 : 성전

☞ 당일 저녁 7시 30분 미사는 없음

■ 대림 특강

- 일시 : 12월 9일(주일) 교중미사 후
- 강사 : 박연(로셀리나)
- 주제 : 복음서의 형성 과정

☞ 식사는 김밥과 컵라면 판매(각각 천원)

■ 단체 모임 시간

- 울 뜨 레 야 : 11월 18일 교중미사 후
- 제 대 회 : 11월 18일 오전 10시30분
- 소공월례회의: 11월 25일 교중미사 후

■ 기도해 주십시오.

- 14/1반 문흥대(바오로)

■ 유기농 유자차 판매(원산지: 고흥)

- 일시 : 11월 24일(토)
- 가격 : 2Kg : 1만 5천원, 1Kg : 8천원
- ☞ 겨울철 감기 예방, 비타민 풍부

■ 수제 돈까스 판매

- 일시 : 12월 8일(토)
- 가격 : 5장 1만원(소스 포함)
- 문의 : 이선숙(마리안나 010-5895-5654)

■ 주차/청소봉사

구 분	이번 주일	다음 주일
주 차	천상은총의 모후	일치의 모후
요 셉 관	꾸리아	빈첸시오

■ 우리들의 정성(11/7 ~ 11/13)

수 입		지 출	
전 주 잔 액	17,068,758	보 통 예 금	670,000
미 사 예 물	650,000	제 전 비	300,000
교 무 금	3,601,000	단체보조비	135,000
주 일 헌 금	1,815,850	예비자교육비	50,000
특별봉헌금	699,500	신자재교육비	1,050,000
감 사 헌 금	500,000	청소년활동지원	100,000
건 축 헌 금	330,000	복리후생비	21,800
성소후원금	80,000	회 의 비	94,000
		소 모 품 비	7,100
		비 품 비	723,150
		시설영선비	150,000
합 계	24,745,108	합 계	3,301,050
11월 13일 잔액			21,444,058
감사헌금 : 공주미 10만, 박보경 10만, 이종대 20만, 정지백 10만 건축헌금 : 7구역 10만, 11/5 성직자 모역 참여자 23만 본당 부채 : 332,691,136원(교구 및 원곡성당) 4월부터 매월 1천만원씩 적금 적립 중			

✠ 모이면 기도-봉사 / 헤어지면 정교선행 / 주고받는 인사예절



천주교성남동성당

SUNGNAMDONG CATHOLIC CHURCH

462-838 성남시 중원구 하대원동 102

(도로명주소: 둔촌대로 118)

사무실: 754-0409, FAX : 754-2770, 주임: 754-8861, 보좌: 758-4306,
수원교구 성폭력 신고센터: 031) 8009-0003

주임신부 : 최 재 철 (대건안드레아)

보좌신부 : 나 광 선 (비 오)

전교수녀 : 홍 디 모 테 오

최 성심외수산나

총 회 장 : 민 병 선 (베 드 로)

연령회장 : 신 홍 균 (빈 첸 시 오)

☎ 010-3252-4496

신부님, 수녀님과 면담을 원하시는 분은
사무실로 신청 하십시오.

◆ 오늘은 시설기금 마련 2차 헌금 있습니다.

◆ 김영빈 미카엘 부제 사제 서품

서 품 일: 12월 7일(금) 14:00

첫 미 사: 12월 9일(주일) 11:00

※ 사제서품 축하예물은 12월 9일까지 사무실로 접수해 주십시오.

◆ 성탄 맞이 대청소

일 시: 12월 1일(토) 10시 미사 후

구역 별 청소 구역 (게시판 참조)

◆ 군복무자 성탄 선물 신청

대 상: 본당 교적자(간부 아닌 병사)

2018년 12월 전역예정자 제외

접 수: 12월 16일(주일)까지 사무실

◆ 성탄 맞이 특강

주 제: 분단을 극복하는 신앙인의 자세

일 시: 12월 2일(주일) 13:00 ~ 15:00

대 상: 전신자

강 사: 김 태영 교수(심리연구소 소장)

◆ 아프리카, 제3세계 지원 생명기금 모금 운동

대림시기부터 시작하는 생명기금 모금운동에 교우 여러분의 적극적인 참여부탁합니다.

※ 실 천 활 동 : 대림절 헌금통

1) 대림시기동안 각 세대별 모금

2) 즐거운 불편 24운동 수행(성공 축하금 봉헌)

◆ 행복나눔 김장담그기

온정을 기다리는 우리 이웃을 위한 행사에
여러분의 후원을 부탁드립니다.

김장 1포기: 1만원

- 성빈첸시오아바오로회 -

◆ 본당 사무원 채용 안내

자 격: 세례 받은지 3년 이상 된 신자

조 건: 전산 행정 및 제반 업무 가능한 분

급 여: 교구 급여 기준

제출서류: 교적사본, 자필이력서(사진), 주민등록
등본, 본당 주임신부 추천서(타본당),
면허 및 자격증(소지자) 사본.

문 의: 성남동성당 사무실 031)754-0409

◆ 단체회합 및 모임

- 청소년위원회 : 11월 27일 저녁미사 후

◆ 전입하신 교우님 진심으로 환영합니다.

지역·구역·반	성명(세례명)	주 소
민음-기쁨-3	박용환(베드로)	하대원동 럭키참조은APT 1002호
민음-기쁨-1	최윤정(소피아)	성남동4116-7번지 삼성슈퍼빌 108동B02호

◆ 전출하신 교우님 안녕히 가십시오.

지역·구역·반	성명·세례명	가시는 본당
소망-인내-3	백경록(라자로)	서울대교구/여의도
소망-선익-1	김종균(실베스텔)	상대원

◆ 다음 주는 시설기금 마련 2차 헌금 있습니다.

<우리들의 정성>

* 교 무 금 : 3,265,000 * 주일 헌금 : 3,788,600
* 시설 헌금: 3,335,000 * 2차 헌금 : 1,616,800
* 감사 헌금 : 450,000

“ 교무금 납부는 신자의 의무사항 입니다.”

◆ 주일미사 참례 현황 ◆

토 저녁	새벽	청소년	중심	어린이	저녁	계	신자수	참례율
162	116	144	399	142	85	1,048	3,397	30.9%

연중
제33주일
화답송



주님, 저를 지켜 주 - 소 서, 당신께 피신 하 나 - 이 다.

미 사 안 내		전례 및 청소 담당				성 사 안 내			
평 일	06:00 (월, 수, 금) 10:00 (화, 수, 목, 금, 토) 19:30 (화, 목)	청소	금 주: 호 의 다음주: 윤 유			고 해 성 사	미사 전 15 분	차, 집착복	매주(토)
		전례	토 저녁	새 벽	교 중	환자영성체	매월 첫째(목)	혼인면담	매주(토)
주 일	19:30 토 저녁 06:30 새 벽 09:00 오 전 11:00 중 심 16:00 어린이 19:30 저 녁	11/18	선 의	인 내	호 의	예비자교리	매주(목) 20:00 매주(주일) 9시, 10시	병 자 성 사	유급시/구.반장
		11/25	절 제	사 랑	윤 유	유 아 세 례	출수달 첫째 (토) 17:00	전입교우 면 담	평일 두 번째 미사 전후

본당신부 : 유승우(요셉) 보좌신부 : 최재관(암브로시오) 전교수녀 : 조아욱실리아 정바르나바 사무실 : ☎ 261-9191 사제관 : ☎ 261-9188 수녀원 : ☎ 261-9397 팩스 : 03030-262-9191 연령회 : 010-8915-2468	 <h2 style="text-align: center;">성복동성당</h2> <h3 style="text-align: center;">성마리아요셉</h3> <p style="text-align: center;">성복동성마리아요셉성당 우16807 용인시 수지구 도마치로 89번길 4-17</p> <p style="text-align: center;">http://cafe.daum.net/casungbok</p>	미사 시간		
		토	15:00 어린이 18:30 성인(토요일)	
		주일 미사	06:00 / 09:00 11:00 교중미사 18:30 중·고·청년	
		평일	월, 수, 목, 금	06:00
			화, 목	19:30
			목(성시간)	매일 첫째주 화, 수, 금
2018년 11월 18일		연중 제33주		

사목표어 : "나는 마음이 온유하고 겸손하니 내 멍에를 메고 나에게 배워라!" (마태11,29)

- **알림**
 - 다음주 교육관, 주차장 건립을 위한 2차현금
- **전입 교우 환영식**
 - 일시 : 12/2(주일) 주일교중미사 후
- **새영세자 교육**
 - 일시 : 12/2(주일) 교중미사 후 오후1시
- **전입교우가정 집축복**
 - 일시 : 12/4(화), 12/11(화) 오후2시~4시
 - 신청 : 사무실, 구역, 지역
- **청소년 예비자반 모집**
 - 교리시작일 : 11월25일(주일)
 - 문의 : 한 가브리엘라(010-3201-5891)
- **유아세례 신청**
 - 일시 : 11/24(토) 3시 어린이미사 후
 - 세례명과 대부모님 정하신 후 11/22(목) 까지 사무실로 세례신청서 제출해 주세요.
- **대림특강**
 - 일시 : 12/7(금) 19시30분 대성전
 - 주제 : "성화를 통해서 본 대림과 성탄"
 - 강사 : 장궁선 예로니모 신부(이콘연구소 소장)
- **성탄판공 미사 일정**

일시	12/11(화)	12/12(수)	12/13(목)	12/14(금)
미사	10시	10시	10시	10시

지역판공으로 새벽미사는 없으며 오전10시 미사와 저녁 지·구역 판공 미사가 있습니다.
- **성령기도회**
 - 일시 : 11/20(화) 10시미사 후 소성전
 - 강사 : 현종선 이피제니아(본당 기도회장)
- **태중아기 축복식**
 - 일시 : 12/1(토) 10시 성모신심미사 중
 - 신청 : 사무실
- **성탄대축일 군인자녀 위문품 보내기**
 - 신청 : 12/9(주일)까지 사무실
 - 이웃에 쉬는 교우 군인자녀도 신청

- **마리아요셉 교육문화센터 건립기금 현황**

신축통헌금 현황 (11/5~11/11)	
이번주 납입액	8,500,000
건축헌금 납입 누계	1,503,300,530

(1층 바닥 슬라브 형틀 및 철근 배근 작업)
- **초등부 주일학교 교사 모집**
중고등부 주일학교 교사 모집
청년레지오(대상 : 20세~40세) 관심있는 분들은 연락주세요.
 - 문의 : 청소년위원장(010-8980-4277)
 정바르나바수녀님(010-9508-2611)
 최암브로시오신부님(010-8354-3773)
- **파밀리아 성가대 모집**
 - 대상 : 초등부 자모, 자부 성가에 관심있으신분
 - 모임 : 매주 토요일3시 10교리실(첫주는 제외)
 - 문의 : 단장010-5344-5185/010-9131-0803
- **시니어성가단 단원 및 지휘자 모집**
 - 주일 9시미사에 성가 및 지휘자로 봉사하실분 모집합니다. · 성가봉사 개시일 : 2019년
- **제단체 모임**
 - 제분과 위원회 : 11/20(화) 10시미사 후
 - 전례위원회 : 11/20(화) 10시미사 후
- **영세자(11/25) 꽃다발 주문받습니다.**
 - 문의 : 김실비아(010-7685-0814)
- **사회복지후원회 회비 납부 - 주일미사 전후**
- **성탄 판공성사표 준비하기 위해 성복동에 거주하지 않으시거나 관내 이사하신 세대는 교적정리와 변경된 연락처는 사무실로 알려 주십시오.**
- **형제회 모임**

구역	3지역1구역	6지역6구역
일시	11/18(주일) 20시	11/24(토) 19시
장소	동대표회의실	성복자이2차 문고
문의	강안드레아 010-9530-3850	이지몬 010-8859-1487

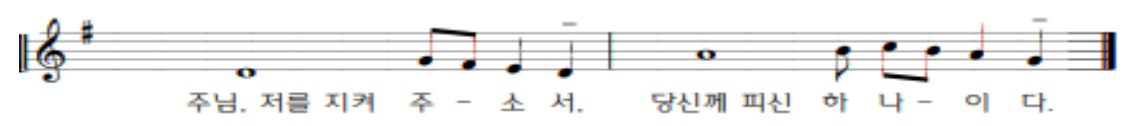

본당 사목목표 : 1. 예수 그리스도를 사랑하고 증거하는 본당 2. 예수님의 뜻, 마음에 드는 신앙인!

평 일	월 : 오전 6시 화, 목 : 오후 7시 30분 수, 금 : 오전 10시		주임 신부	박한현 요셉
성모 신심미사	매월 첫 토요일 오전10시 ※ 임산부 안수		총 회 장	이원우 베드로
토요일	오후 4시 (어린이) 오후 7시 30분 (특 전)		연령 회장	장기영 세례자요한
주 일	오전 7시 30분 (오 전) 오전 11시 (교 중) 오후 7시 30분 (청소년) ※ 예비자 교리: 09시 30분		사 무 실	031-486-7075
			팩 스	031-483-1086
			사 제 관	031-411-1087
			연령회장	010-4212-8477



◆ 봉사자 안내

일자	해설	독서	송가기	청소	교통
11/18	김석봉	이대승 임선화	애덕의 모후Pr.	6지역	정의 의 거울Pr.
11/25	최병영	김종웅 위영숙	창조주의 어머니Pr.	1지역	

◆ 우리들의 정성

* 교무금: 5,059,000	* 주일헌금: 2,086,010
* 건축헌금: 869,010	* 감사헌금: 300,000
* 후원금: 60,000	

◆ 미사참례현황 신자 1,160세대(2,755명)

어린이	토 저녁	주일 아침	교중	주일 저녁	계	참례율 (%)
49	88	108	260	109	614	22.3

△ 평일미사: 557명

◆ 주요 행사

금주	*11/20(화): 어르신 미용봉사(13:00) *11/22(목): 환자봉성체(13:30)
차주	*11/25(주일): 폐제미사(저녁) *12/1(토): 성모님 신심미사, 연령회

◆ 전입을 환영합니다.

성명(세례명)	전화	구역(반)	주소
정선제(율리아)	010-5420-6956	040102	파크푸르지오 104-1202
이훈차(요셉)	010-3248-9690	040103	파크푸르지오 1061603

◆ 금주에는 김보옥아네스 자매님을 위하여 기도 봉헌합니다.

◆ 세대별 면담 안내

△ 일시: 12/14(금)까지, 평일 미사 후

△ 11월 지역면담 일정 및 미사 시간

지역	일정	미사 시간
2지역	11/16, 20, 21	21(수) 10:00, 19:30
1지역	11/22, 23, 27, 28	28(수) 19:30

※면담 완료 세대에 한하여 판공 성사표 배부

◆ 2018년 성탄(대림)판공 성사 안내

△ 기간: 12/18(화) ~ 21(금) 미사 전, 후 30분

△ 대림1주(12월 첫 주)부터 미사 30분전 성사를 보시고 성사표를 신부님께 고해소에서 직접 제출하시기 바랍니다.

△ 타 본당에서 보신 분께서는 성사표에 타 본당 신부님의 싸인을 받으셔서 본당 사무실에 제출바랍니다.

◆ 성모유치원 원아모집(5~7세) 안내

△ 입학설명회: 11/21(수) 오후7시

△ 신자원서 접수: 11/13(화) 오후4시 이후

△ 문의: 482-2005

감사 합니다

지난 10월 10일 주님의 품으로 돌아가신
故 최광석미카엘 아버님을 위해 기도해 주시고
연도 및 미사에 참석해주신 교형자매님들과
장례미사를 집전해 주신 신부님께 진심으로 감
사드립니다. - 喪主 최충기세례자요한 올림

선치과 의원 수요일 야간진료(예약) 오후 9시까지 월피동 하이마트 뒤 원장: 이재곤(예발도) ☎ 401-5404 ☎ 414-1177	조병섭 내과의원 일반내과 질환 노인성질환 전문 위내시경, 성인병 건강검진 선경프라자 2층 원장: 조병섭(바오로) ☎ 411-5119	이수형 한의원 성장 · 비만 · 비염 · 통풍크리닉 · 부인병 · 화병 · 수험생크리닉 예약진료 교통사고 자동차보험 진료 월피동 다농마트 뒤 국민은행 3층 원장: 한의학 박사 이수형(요한) ☎ 484-5900	법무사 유창욱(마리오) 법률무료상담 (전화 상담 가능) 민사, 형사, 가사, 가족관계사건 등 부동산 매매, 상속, 증여 등 소유권이전등기 안산 검찰청 옆 단원마을 상가2층 youmario@naver.com ☎ 413-8181~3 ☎ 010-6317-8182	선경어린이집 (0세~4세) 국가가 지원하고 부모가 신뢰하는  공공형어린이집 선경 14동 101호 전옥인(엘리사벳) ☎ 402-0705
--	---	--	--	--

<h1 style="text-align: center;">세교동성당</h1> <p style="text-align: center;">(주보성인 : 성 베드로 사도)</p> <p>주임신부 : 황재원(제 노) 657-9267 총 회 장 : 박승규(스테파노) 010-9053-6700 연령회장 : 명효순(엘리사벳) 010-6230-1266 사 무 실 : 618-4321 팩스 : 618-0425 ☎17825 경기도 평택시 세교동 은실고가길 175 E-mail : segyo@casuwon.or.kr 홈페이지 : cafe.daum.net/sekyopeter</p>	평 일	월	06:00
		화, 목	19:30
		수, 금	10:00
	성모신심	12/8	10:00
	주 일 (토)	어린이	16:00
		학 생	19:00
주 일 (일)	교 중	10:00	
		19:00	
	예비신자교리	주 일	09:00



세 레

세례성사를 받는 형제, 자매님
주님의 은총이 함께 하시길 기도드립니다.
일시 : 11월 18일(주일) 교중 미사 중

☑ 유자청 판매안내

- 종 류 : 1kg : 8,000원, 2kg : 15,000원
- 미사 전/후 성당 로비에서 판매 예정

☑ 초·중·고 주일학교 교사 모집

- 어린이와 청소년을 좋아하고 하느님을 사랑하는 교사를 모집합니다
- 문 의 : 초등부, 중고등부 교사회

☑ 각단체 회합 안내

단 체 명	날 짜	시 각
제 분 과 위 원 회	11/18(주일)	교중 미사 후
평 단 협	11/18(주일)	교중 미사 후
꾸 리 아	11/18(주일)	20:00
성 소 분 과	11/22(목)	저녁 미사 후
제 대 회	11/22(목)	저녁 미사 후
예비신자 교리교사회	11/25일(주일)	교중 미사 후
홍 보 분 과	11/25일(주일)	교중 미사 후
상 임 위 원 회	11/25일(주일)	교중 미사 후

☑ 주일 미사참례 현황

	토 16:00	토 19:00	10:00	19:00	계	참례율(%)
11/11	56	109	163	92	420	39.6

☑ 이번 주 수입·지출현황(11/05 ~ 11/11)다

과 목	금 액(원)	과 목	금 액(원)
전주잔액	62,094,554	건축예치금	1,735,000
미 사 예 물	390,000	제 전 비	110,000
교 무 금	1,905,000	전 교 비	308,700
주 일 헌 금	1,686,000	자선활동비	186,000
2 차 헌 금	406,000	수수료수선비	60,000
감 사 헌 금	2,150,000	미 사 예 물	1,540,000
성소후원금	5,000	주 계	3,939,700
건축헌금	615,000	잔액 : 65,326,854	부채 : 80,000,000
헌 화 회 꽃	10,000		
사 회 복 지 후 원 금	5,000		
주 계	7,172,000		

☑ 건축 적립금 적립 현황

전주 총액	금주 적립금액	합 계
287,286,607	1,735,000	289,021,607

☑ 전례 봉사 및 청소 담당 : 8구역(부영2차)

☑ 특별 헌금 및 합동 미사 예물

일 자	내 용
11/18(주일)	없음
11/25(주일)	없음
12/2(주일)	교구 내 신축 성당 지원을 위한 2차 헌금

☑ 각종 축복·면담 신청 - 사무실

* 지난 10일~11일 가난한 이들의 작은 자매회에 세교동 신자분들의 많은 관심으로 2,972,000원이 모금 되었습니다
협조해 주신 세교동성당 신자분들께 감사드립니다.
- 시설장 이상욱(헬레나) 수녀 -

평택 성모안과	K 비전 안경	(주)이룸형성주생식	우리 분 당 현황
<p>평택역 앞 과주옥 뒤 원장: 안과전문의 강태환(노엘) ☎ 618-3131</p>	<p>대형매장의 서비스를 느껴 보십시오 신자분 할인 10% 평택시청 사거리 천안 지하차도 ☎618-0929 심재홍 (가예파노)</p>	<p>암면역, 당뇨, 치매, 심혈관 키성장, 건강다이어트 건강의 모든 것 이름 생식으로 평택 세교동 태영@ 상가 2층 최월이(율리안나) 백종열(라우렌시오) ☎ 651-8586 H·P 010-4756-6738</p>	<p>총 신자수 1,061명 총 세대수 388세대 교무금 책정 239세대 교무금 납부율 47.7%</p>

교무금 : (신협)03227-12-006320 / 건축헌금 : (신협)131-018-272663 (예금주:세교동성당)

지난주일 주보는 성당에 갖고 오지 마세요.

 <p>세 류 동 성 당 아시시의 성프란치스코 대표전화 222-0090 / Fax 222-0094 수원시 권선구 세류로 22 (우:16593) http://www.seryu.or.kr, E-mail:seryu@casuwon.or.kr 하나되게 하소서!</p>		주임신부 : 유 프란치스코 222 - 0091 보좌신부 : 양 마태오 222 - 0092 재 속 3 회 : 전 예지디오 222 - 0095 수 녀 원 은 사비나 222 - 0093 김 발비나 총 회 장 윤 마티아 010-3009-4570 연 령 회 장 이 다니엘 010-3322-7864
평 일 미 사	월 06:30 화 19:30 수 06:30 목 10:00, 19:30 금 10:00, 19:30 토 10:00	
주 일 미 사	토요일 오후 7시 30분	환 자 영 성 체 매월 첫째 주 화요일 오전 10시
	오전 6시 30분	유 아 세 례 매 홀수달 둘째 토요일 오전 11시
	오전 11시 (교중미사) 오후 3시 30분 (어린이미사)	
고 해 성 사	오후 7시 30분 (중·고등부 학생, 청년 미사)	예 비 자 교 리 주 일 : 오전 9시 30분
	평 일 : 미사 20분전 주 일 : 미사 30분전	

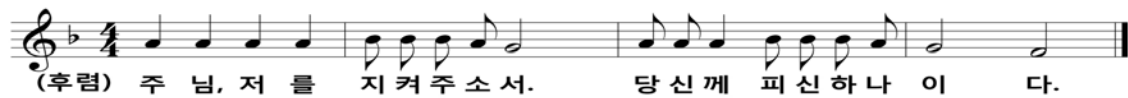

✿ 연중 제 33주간 주요행사

- 본당 청소년을 위한 2차현금이 있습니다.
- 11월 18일(연중 제 33주일)
교중미사 후 : 예언자들의 모후 꾸리아
- 11월 20일(화) 저녁미사 후 : 전례분과, 성령기도회
- 11월 21일(수) 오전 10시 : 구역장 회의
- 11월 22일(목) 오전 11시 40분 : 사회복지분과
- 11월 23일(금) 오전미사 후 : 성체조배회
- 11월 25일(그리스도왕 대축일) 교중미사 중 : 첫 영성체식
교중미사 후 : 요셉회, 울뜨레야
본당 청소년을 위한 2차현금이 있습니다.

✿ 본당 50주년 사업 종료 안내

- 50주년 기념사업 : 1월 1일 ~ 11월 25일(그리스도왕대축일)
- 본당 설립 50주년 기도문은 11월 25일(그리스도왕 대축일)까지 바칩니다.

✿ 남성 형제회 가을 산행

- 일 시 : 11월 24일(토) 오전 8시 출발(시간엄수)
- 장 소 : 연풍성지 및 문경새재 - 회 비 : 10,000원
- 대 상 : 본당 남성반 형제회원 및 형제님
- 행 사 진행을 위해 11월 18일(주일)까지 신청바랍니다.

✿ 초등부 주일학교 첫 영성체식

- 일 시 : 11월 25일(주일) 교중미사 중
- 11월 25일(주일)은 첫 영성체 관례로 3시 30분 어린이 미사가 없습니다. 초등부 주일학교 학생들은 교중미사에 참석하여 주시기 바랍니다.

✿ 교적 정리 안내

- 판공 준비를 위한 교적정리를 합니다. 주소, 전화번호가 변경되신 분들은 사무실에 오셔서 말씀해 주시기 바랍니다.

✿ 대림 특강

- 일 시 : 12월 2일(대림 제 1주일) 교중미사 중
- 강 사 : 호명환 가롤로(작은형제회 관구장)신부
- 신자여러분들의 많은 참석 바랍니다.

✿ 혼인 갱신식

- 일 시 : 12월 29일(토) 오전 10시
- 장 소 : 소성당
- 참가비 : 부부당 20,000원
- 신 청 : 12월 2일(주일)까지
- 문 의 : 010-5417-6851(M·E대표)

✿ 교무금 납부 안내

- 전례력으로 한해가 끝나갑니다. 한해를 마감하면서 교무금을 납부하여 주시기 바랍니다. 신자분들의 많은 협조 부탁드립니다.

✿ 대림 저금통 (아프리카, 제 3세계 생명기금 모금운동)

- 대림시기는 교회력의 시작이며, 주님의 오심을 기다리는 준비의 기간입니다. 즐거운 불편 24운동을 통해 소외받는 지구촌 이웃을 돕는 대림시기를 보냅니다.

✿ 우리들의 정성

- 주일헌금 : 3,113,730원 - 2차헌금 : 813,000원
- 감사헌금 : 500,000원(매화 동아리)
- 교 무 금 : 5,885,000원 (11월 4일 ~ 10일)
- 총 764세대 중 현재 교무금 책정세대 493세대 64.5%

✿ 미사, 주차, 청소년봉사 안내

일 자	지 역(구 역)
11월 24일(토)	4지역(새터, 통미, 신곡)
12월 2일(토)	1지역(가는골, 세곡센터럴2, 센터럴3)

수원 중앙병원 장례식장 장례에 대한 모든 것. 서준환 니콜라오 031-231-8888~9, 010-8589-3006	권선 한의원 한방내과, 불임/난임, 산전후관리 갱년기장애, 산재·교통사고, 침구과 한방물리요법 세관로 186(권선시장앞) 238-8666~7 강길성 프란치스코	현대폰터스 서비스센터 네비게이션, 블랙박스, 카오디오A/S센터 현대차, 기아차, 쉐보레네비게이션 업그레이드, 자동차배터리, 네비게이션, 블랙박스판매 권선구 평동 21-19 010-6319-2579 노수복(토마), 이기숙(베로니카)
--	---	---

*** 단체 1개 이상에서 활동하기 (총 신자수 : 2,072명 주일미사 참례수 : 761명 참여율 : 36.7%)**

사 무 실 : (031)373-8084 총회장 : 박천복 (스테파노) 010-8003-9383 연령회 : 박희주 (블라시오) 010-6257-4082	<h1>세마성당</h1> (성 베드로 사도) 오산시 청학로 290 (오산시 수청동 607-2) 카페주소 : cafe.daum.net/semasungdang	미사안내	토요	오후 3시(어린이)
			주일	오전 9시 오전 11시(교중미사) 오후 7시(젊은이미사)
			평일	월 : 오전 9시 화,목 : 오후 7시 30분 수,금 : 오전 10시

【 미사 · 전례 】

- ♣ 오산지구 사제연수 안내
- 11월 19일(월)~21(수) 미사 없음

♣ 평일미사 안내

매주 화요일 : 기원미사로 봉헌
매주 금요일 : 화해미사로 봉헌

♣ 주일미사 보편지향기도

이번 주(11/18) : 자이단지
다음 주(11/25) : 1단지

♣ 2차 헌금

이번 주(11/18) : 본당건축
다음 주(11/25) : 본당건축

【 함께 기도해 주세요 】

- ♣ 고통 중에 기도를 필요로 하시는 분은
게시판 옆 기도함에 기도 지향 내용을
넣어주시기 바랍니다.
- 김성현(하상바오로) : 수술 후 요양 중
- 한갑순(로사) : 뇌출혈 중환자실
- 설영수(암브로시오) : 병원시술 후 치료 중
- 표한나(안젤라미리치) : 병원 치료 중
- 김대선(발레리아) : 요양 중
- 정일모(가밀로) : 수술 후 요양 중

【 공지 사항 】

♣ 미사참례인원 (1,062세대 2,641명)

10/27~11/2	이번 주	다음 주
어린이 미사	107	117
오전 미사	278	171
교중 미사	217	284
젊은이 미사	101	0
월	35	37
화	54	64
수	56	52
목	50	48
금	86	75

♣ 성인 복사단 모집

- 교중미사 복사 모집
- 문의: 하병문(프란치스코) 010-5572-2598

♣ 교중미사 차량 운행

- 운행: 11월 4일(주일)부터
교중미사만 운행하며 1단지~12단지 구역에
한하여 시행합니다. 자세한 내용 간지 참조

【 교육 · 행사 · 모임 】

♣ 울뜨레아 월례회의

- 일시: 11월 21일(수) 미사 후

♣ 11월 전입 교우 환영식

- 일시: 11월 25일(주일) 교중미사 중

♣ 연령회 합동연도(위령기도)

- 일시: 11월 25일(주일) 교중 미사 후 성전
- 11월 중 기일을 맞는 선종자
- 명패 접수는 당일 교중미사 전

♣ 대림특강

♣ 2018년 대림 특강 안내

일시	1차: 11월 22일 (목) 저녁 미사 후
	2차: 11월 29일 (목) 저녁 미사 후
	3차: 12월 6일 (목) 저녁 미사 후
	4차: 12월 13일 (목) 저녁 미사 후
시간	7시 저녁 미사 후※ 미사 시간 변경
강사	1-2차 : 박동호 신부님 (찬미받으소서) 3차 : 최태희 수녀님 4차 : 노희철 신부님 (성탄을 맞는 우리에게 자세)
교재	「찬미 받으소서」
교재 구입	구입대상: 수강 신청 신자 우선
	교재 가격: 4,000원
	판매일: 11월 11일(일) ~ 11월 18일(일)
	판매담당: 교육 분과

♣ 본당 청소(매주 토요일 오전 9시)

- 11월 17일(토) : 물향기지역(13단지-우미)
- 11월 24일(토) : 삼미지역(16,19,쌍용,호반,자이)

♣ 기타 후보 공지는 간지 참조

♣ 성당 앞 도로 무단횡단 하지 맙시다.

♣ 성당 전체 절전·금연·분리수거 바랍니다.

<h1>소사벌 성당</h1> <p>아시시의 성 프란치스코</p> <p>경기도 평택시 비전2로 298</p>				주임신부 : 이광휘(미카엘) 총 회 장 : 이향영(바오로) 사 무 실 : 031) 647. 0951 연령회장 : 김진봉(요한 세례자) 010. 8941. 5270
---	--	--	--	--

미 사 시 간 안 내					면담 및 성사 안내	
평 일	월	10:30	토	10:30	병자 영성체	매월 둘째 목요일 14:30
	화·목	19:30		19:00	유아 세례성사	3, 6, 9, 12월 마지막 토요일 16:00
	수·금	10:30	주일	11:00	영적면담 및 축복예식	매 미사후 사제집무실
				17:00		

2018년 11월 18일 연중 제 33주일



▣ 평일미사 없음 안내 (11/20(화)~23(금))

☞ 주임 신부님 정기 휴가 관계로 이번주 화, 수, 목, 금 평일 미사는 봉헌되지 않습니다. 이 기간 본당 사무실 업무도 없습니다. 본당 이용에 착오 없으시길 바랍니다.

▣ 11월 연령회 월례 회의 안내

· 일 시 : 11월 25일(주일) 교중미사 후

▣ 12월 성모심심 미사 안내

· 일 시 : 12월 1일(토) 오전 10시 30분

▣ 전례(해설, 독서, 성가대, 반주자, 성인복사) 및 헌화회 봉사자를 모집 하오니 많은 관심 부탁드립니다.

☞ 문의 : 전례분과장 (010. 4030. 8418)
헌화회장 (010. 8607. 1498)

▣ 본당 교우들의 평일미사 참례를 적극적으로 권장합니다. 많은 참례 바랍니다.

▣ 성물방 컨테이너 기금 마련을 위해 배로 만든 “배식초”를 주일 교중미사 후에 판매합니다. 많은 관심 부탁드립니다.

2018 소사벌 본당 실천사항

1. 평일미사 주 1회 이상 참례하기 (성체)
2. 전신자 소공동체 모임 참석하기 (말씀)
3. 가족과 함께 모여 기도하기 (믿음)
4. 쉬고 있는 우리 가족 찾기 (실천)

▣ 사무실에서 ‘본당 교패’를 받아주세요! ^^

▣ 우리들의 정성을 하느님께 봉헌합시다!

(11월 8일 ~ 11월 14일)

교 무 금	주일헌금	특별헌금
1,620,000	1,805,010	500,000

▣ 본당 미사 참례 현황 (총 : 1,516명)

(11월 8일 ~ 11월 14일)

월	화	수	목	금	토	주일
33	88	35	65	39	82	244
						195

- ✦ 매 미사 시작 10분전 까지 성전에 들어와 ‘성체조배’ 하기
- ✦ ‘새 가족 찾기도’ 와 ‘사제를 위한기도’ 매일 봉헌하기
- ✦ 각 세대별 ‘교무금 및 새 성전 건축 헌금’ 정성껏 봉헌하기

성전 건축 봉헌금 계좌 : 신한 131-018-753456 (수원교구 소사벌성당)

♣ 미 사 시 간 ♣		<h1 style="text-align: center;">소 하 동 성 당</h1> <p style="text-align: center;">(성 유대철 베드로)</p> <p>✚ 주 소 : (14326) 경기도 광명시 서면로 6 E-mail : soha@casuwon.or.kr 사무실·사제관·수녀원 ☎ 02-898-5919 FAX ☎ 02-899-1860</p>	<p>주임신부 : 조 영 준 (F. 하비에르) 수녀 : 윤 (아 모 스) 김 (리드비나) 총 회 장 : 박주환 (요한) ☎ 010-5308-8099 연령 회 장 :</p>
월	06:30(동절기)		
화, 목	19:00(동절기)		
수, 금	10:00		
토	10:00(첫째 토요일)		
주일	16:00(토요저녁:초등부) 09:00(일반) 11:00(교중) 19:00(일반, 중고등부, 청년)		

▣ 위령성월(11/1, 목 ~ 11/30, 금)을 맞아 매 미사 후
연도 바칩니다. (연도책 지참)

▣ 여정 종강안내.

수요 여정	11/21(수)
목요 여정	11/22(목)

▣ 본당 “이웃사랑 나누기” 김장대상자 추천

- * 각 반장님들께서는 김장나눔 전달 대상자를
파악하여 추천해 주시기 바랍니다.
- * 물 품 : 김치(5kg), 쌀(10kg)
- * 마 감 : 11/18(주일)까지.

▣ “이웃사랑 나누기” 김장준비 협조 안내

- * 준 비 : 11/23(금)~11/24(토)
- * 당 당 : 5지역 봉사

▣ 11월 사회복지후원금 모금 접수

- * 일 시 : 오늘, 교중미사 전·후

▣ 2018년도 교무금신입 책정 현황(11.16 현재)

총 세대수 1,462	책정 세대 816	비율 56%
-------------	-----------	--------

▣ 본당 사무원 채용 안내

- * 자격조건 : 세례 받은지 3년이상 경과한 자
컴퓨터 업무 가능한 자
- * 제출서류 : 자필이력서(사진부착), 교적 사본
자격증 사본, 자기소개서, 본당신부 추천서(타본당)
- * 문의 및 접수 : 사무실 (☎ 02-898-5919)

▣ 성경읽기 감사 봉헌미사

- * 일 시 : 11/30(금), 오전 10시

▣ 지난 주일 미사 참례율(11/11)

구 분	어린이 미사	일반 09:00	교중 11시	중고등청년미사 19:30	미사참례자 수	신자 수	참례율
연중 제32주일	203	320	282	183	988명	3,474명	28%

(화답송)



매월 마지막 주일은 교무금 봉헌하는 날입니다.

▣ 2019년도 달력 및 대림저금통 배부

- * 배 부 : 12/2(주일)
- * 소공동체 반장님은 달력 숫자만큼 대림저금통
수령 후, 각 가정에 배부해 주시기 바랍니다.

▣ 상임위원회 월례회의 일정 변경

- * 일 시 : 11/22(목), 저녁미사 후 (기존 11/29)

▣ 꾸리아 연차총천목회

- * 일 시 : 11/25(주일) 교중미사 후, 성전
- * 대 상 : 소하동성당 레지오 전단원

▣ 성심대 종강 일정 안내

- * 일 시 : 11/29(목), 오전 10시
- * 차량운행 없습니다.

▣ 봉사(청소 및 전례) 구역 일정 안내

청소 구역 (지역/구역)		전례 구역 (지역/구역)		
11/18(주일)	6/3	11/18 (주일)	09시	1/3
11/24(토)	6/4		11시	2/1
11/25(주일)	6/5	11/25 (주일)	09시	2/2
12/ 1(토)	6/7		11시	2/3

▣ 지난 주 우리들의 정성 (11.5-11.11) “감사합니다”

교무금	7,070,000	주일헌금	3,359,800
특별봉헌금	1,765,300	건축헌금	10,000,000 (심 수산나)
성소후원금	406,000		
감사헌금	30,000(박 엘리사벳) 30,000(노 요안나)		

<div>주임신부: 서용석 요셉</div> <div>사 제 관: 6 6 3 - 6 1 6 5</div> <div>사 무 실: 6 6 3 - 3 7 0 2</div> <div>F A X: 6 6 3 - 7 7 4 4</div> <div>총 회 장: 010-6566-2338</div> <div>연령회장: 010-8994-5254</div>	<div></div> <div><div>송서성당</div><div>(턱없이 깨끗하신 성모성심)</div></div> <div><div>E-mail ; songseo@casuwon.or.kr</div><div>17768 팽택시 신서로 40</div><div>http://cafe.daum.net/songseojjang</div></div>	[미 사 시 간]	
		토요일	토요일 주일미사: 19:00 (청소년, 청년 미사)
		주 일	오전미사: 08:00 교중미사: 10:00 영어미사: 14:00
		평 일	월 : 06:00 화 · 목 : 19:00 수 · 금 : 10:00
		첫토요일	성모신심미사: 10:00

금주의 복음말씀 (마르코 13,24-32)

“ 사람의 아들은 자기가 선택한 이들을 사방에서 모을 것이다.”

■ 효명 중·고등학교 홍보미사 안내

- 일 시: 11월 18일(주일) 오전10시 교중미사

■ 11월 위령의 달 매주 수요일 미사 전 연도 있음

■ 미사시간 변경안내

- 기 간: 동계(12월 - 2월)기간 동안
- 월요일 미사시간이 오전 10시로 변경

■ 성모신심미사: 12월 1일(토), 오전 10시

■ 성시간: 12월 6일(목), 저녁7시 미사 후

■ 병자영성체 신청

- 일 정: 12월 14일(금), 오전 10시 미사 후 출발
- 신청접수: 사무실로 12월 9일(주일) 까지 신청

■ 각 단체 모임 및 행사 안내

- 11월 18일(일): 구리아 / 성인복사단 월례회
- 11월 24일(토): 청년회 월례회(저녁7시 미사 후)
- 11월 29일(목): 소공동체 월례회(저녁7시 미사 후)
- 12월 2일(일): 연령회 / 형제회 월례회
- 12월 13일(목): 울뜨레아 월례회(저녁7시 미사 후)
- 12월 16일(일): 구리아 / 성인복사단 월례회
- 12월 20일(목): 전례분과 월례회(저녁 7시)
- 12월 27일(목): 소공동체 월례회(저녁7시 미사 후)
- 12월 29일(토): 청년회 월례회(저녁7시 미사 후)

■ 청소 및 헌금계수 구역

11월 17일(토) - 11월 23일(금)	7 구역
11월 24일(토) - 11월 30일(금)	8 구역

■ 주일 전례 봉사

주 일	11월 18일(7구역)	11월 25일(8구역)
해설자	최 명 숙 (레 지 나)	김영희(엘리사벳)
제1독서	설윤수(대건안드레아)	안 상 호 (야 고 보)
제2독서	김복순(아나스타시아)	이귀옥(가브리엘라)
봉 헌	김 계 정 (요 한)	박건일(프란치스코)
	김 명 자 (아 가 다)	박이순(글라라)

■ 우리들의 정성 (11월 8일 - 11월 14일)

미사참례	295명 / 673명 (46.9%)
주일헌금	연중 제32주일 1,2차 1,489,000
교 무 금	31건 2,560,000

■ 감사헌금: 510 만

이근록 10만, 11/12익명 500만

■ 주일 차량봉사

11월 18일	유재호(레 오)	* 차량성당 출발시각 오전 9시00분
11월 25일	고순실(사비나)	
	이대해(요 셉)	
12월 2일	이종구(암브로시오)	
12월 9일	정순태(프란치스코)	

천주교를 아시고자 하시는 분은 사무실로 문의하십시오.

<p>* 본당 미사 안내 *</p> <p>월 : 오전 6시</p> <p>화·목 : 저녁 7시30분</p> <p>수·금 : 오전 10시</p> <p>토요일 : 오후 4시, 저녁 7시 30분</p> <p>주 일 : 오전 9시, 11시 미사</p> <p> 저녁 7시 30분 미사</p>	<h1>송 전 성 당</h1> <p>(성 이윤일 요한)</p> <p>17136 경기도 용인시 처인구 이동읍 경기동로 705번길 8</p> <p>사무실 : 335-4575 FAX : 335-9243</p>	<p>주 임 신 부 : 김성윤(파트리치오)</p> <p>(031) 335-9242</p> <p>사 목 회 장 : 안정욱(요한사도)</p> <p>010-3354-6219</p>
---	---	---



주님 저를 지켜 주소서 당신께 피신 하나 이 다

11/23(금)- 성 골롬바노, 성 클레멘스

11/18 연중 제33주일 '세계 가난한 이의 날' 취
지에 따라 거행하며 2차 특별 헌금이 있습니다.

11/18(주일) 11:00 미사 후 - 연례회

11/21(수) 10:00 미사 후 - 사회복지분과 반찬봉사

11/22(목) 봉성체

11/24(토) 19:30 미사 후 - 제대회 회합

11/25(주일) 11:00 미사 후 - 올뜨레아

※ 공지사항

- 봉사자 워크샵: 11/23(금) 14:00 ~ 24(토) 13:00
영보피정의집
- 올뜨레아 교육 참가: 11/24~25, 하동현/프란치스코
설명회/헬레나 두 분을 위해 많은 기도바랍니다.
- 대림특강: 12/2(주일) 13:30 ~ 15:30, 성당
주제: 고해성사, 강의: 한영기(바오로) 신부님
- 11/25(주일) 11:00 미사 후 유아세례 - 1주일 전까지 신청
- 외벽공사, 냉난방 교체 시행
- 성당 내 금연
- 25주년 기념 책자 관련 자료 수집합니다.

♡전입을 환영합니다♡			
세대주 성명	세례명	동	지역
김영철	아우구스티노	609	한송
강철우	요셉	513	
최세범	이나시오	603	
공필남	루피나	305	
오문숙	아녜스	520	
이세재	요한	506	
이진한	프란치스코	514	
정혜경	파비올라	509	
전입교우 환영식 매 주일11:00 미사 후, 마중물			

† 미사시간 별 인원현황

- ◆토요일: 오후 4시(어린이 미사) 37명
- 저녁 7:30(중고등부 미사) 91명
- ◆주 일: 오전 09시 미사) 129명
- 오전 11시(교중미사) 172명
- 저녁 7:30(청년미사) 114 명

† 구역미사 안내, (본당미사는 - 10:00)

11/20(화) 20:00	덕성 구역	오경례/글라라 가정
11/21(수) 20:00	시미 구역	김정익/베드로 가정
11/22(목) 20:00	묘봉 구역	원종애/세실리아 가정

시설헌금 봉헌 해 주심에 감사합니다.

신호정 30만원 익명의 두 분 60만원

☐ 토지 매입 관련 교구 차입금 상환 현황

전병갑 5만원, 조순옥 1만원, 어택상 2만원
이지원 1만원, 익명의 한 분 3만원
봉헌금 누계: 4,097,100원

성당 터 차입금 합계	560,000,000원
차입금 상환	189,409,800원
차입금 잔액	370,590,200원

♣우리들의 정성(6,070,000원), 미사참례 총 543명

연중 제32주 평신도주일 1차 헌금	2,277,000원
평신도 주일 2차 헌금	863,000원
교 무 금	2,930,000원

☐ 전례, 청소 봉사 안내

	11월 18일	11월 25일
전례봉사 구역	송전 2구역	화산, 시미, 덕성
청소봉사 구역	남사 2구역	남사 3구역

☐ 차량 봉사 안내.

	시미, 덕성구역	방축, 상짓달	남사 1, 순지, 통골
11월 18일	박운학	어학선	전세버스
11월 25일	이용범	강현웅	전세버스

천주교를 알고자 하시는 분은 본당 신부님 또는 사무실에 문의하십시오.

<p>✧ 미사 안내 ✧</p> <p>평 일 월 오전 6시 화,목 오후 7시 수,금 오전 10시 토요일저녁 주일미사 : 오후7시 주 일 오전 9시(어린이) 오전 11시(교중) 오후 7시(청년) 예비자교리 주일 오전 9시</p>	<h2>송탄 성당</h2> <p>(순교자 성 김대건 안드레아 사제) 경기도 평택시 신장로 82번길 77-16 이메일:songtan@casuwon.or.kr ☎ 663-2702 Fax 663-2703</p> <p>주 임 신 부 윤 진 석 베 드 로</p>	<p>✧ 성사 안내 ✧</p> <p>고해성사 미사 30분전 유아세례, 축복(차,집,사무실,공장) ♣ 사무실에 신청하세요. 혼인미사 : (서류준비)2개월 전 면담 봉 성 체 : 매월 첫째 주 수요일 장 레 : 010-8922-7943(연령회장)</p>
<p>“ 신앙의 기쁨! 젊은이와 함께 ”</p>		

11월 위령성일
세상을 떠난 이들의 영혼을 특별히 기억하며 기도하는 달입니다. 한편으로 우리 자신의 죽음에 대해서도 깊이 묵상하는 은총의 시기가 되시기 바랍니다.

새 가족, 쉬는 가족 찾기 운동
“모여서 기도하고, 나가서 선교해요!”
* 입교식 : 11/25일(주일) 교중미사
* 봉헌한 분들이 모두 입교할 수 있도록 더욱 노력을 해 주시길 바랍니다.

✧ **오늘은 연중33주이며, 세계 가난한 이의 날입니다**

✧ **다음 주는 온 누리의 임금인신 우리 주 예수 그리스도왕 대축일입니다.**

✧ **전례 및 청소 담당**

일 시	11/25(일)토 9시	12/01(일)토 9시
전례와 청소	7지역	8지역



세 계

11월 18일(주일) 교중미사
하느님의 자녀로 새로 태어나심을 축하드리며, 환영합니다!

✧ **미사시간 변경**

- * 변경일 : 대림1주간 월요일(12/3)부터
- * 변 경 : 첫째,셋째 월요일미사 오전10시
둘째,넷째 월요일미사 오전 6시

✧ **대림 특별강의**

- * 주 제 : 하느님께서 사람이 되신 이유
- * 일 시 : 12월 9일(주일) 11시 교중미사 중
- * 강 사 : 전삼용(요셉) 신부님
- * 당일 9시 미사는 없습니다.

✧ **판공성사표, 대림 저금통, 2019년 달력 배부**

- * 2019년 달력을 선물해 주신 광고주들께 감사드립니다.

✧ **본당 김장작업 일손 협조 바랍니다.**

- * 20(화) 오후1시 배추뽑기, 21(수) 8:30배추 씻기, 11시 절임, 22(목) 9시 양념 넣기

✧ **미사**

- * 외방선교회 후원미사 : 11/19(일) 10시
- * 대건유치원 미사 : 11/21(수) 10시

✧ **모임 / 행사**

- * 꾸리아 : 11/18(주일) 교중미사 후
- * 사회복지분과회의 : 11/18(주일) 12시
- * 중고등부 자모회의 : 11/18(주일)교중미사 후
- * 청소년위원회의 : 11/18(주일) 오후7시
- * 묘원관리위원회의 : 11/21(수) 오후7시
- * ME모임 : 11/23(금) 오후7시
- * 요셉회 월례회의 : 11/25(주일) 교중미사 후
- * 제1대리구 성령기도회 지구연합 반기도모임 11/30(금) 오후8:30~00:30, 오후8시 본당출발

✧ **성탄절 위문품, 편지 보내기 신청**

- * 군복무 중인 가족의 정확한 주소와 이름을 12/9(주일)까지 사무실로 알려주세요.
(성모회에서 성탄절에 위문품과 편지를 보내 드립니다.)

✧ **우리들의 정성 (11/5 ~ 11/11)**

교무금 : 4,329,000원(63세대)
강영섭,곽영환,권성신,김경애,김대현,김복순,김봉순,김상례,김선녀,김숙자,김양순,김이레,김정순,김정희,김준호,김태현,김현숙,류달수,미라벨,민현규,박부영,배귀남,서해봉,서혜진,신순민,안미숙,안재향,양인애,양정덕,윤재경,이경숙,이병섭,이보철,이복순,이상현,이수용,이수자,이영근,이예구,이이순,이정자,이종성,이춘오,이태호,이희섭,장성환,장영배,장영호,장일권,전동옥,정태원,조경숙,주광복,진용선,최미선,최은희,최정석,하영순,하재권,홍영화,홍주선,화경운,황정숙

주일헌금 : 1,850,280원

1만원 * 48장 = 480,000원
5천원 * 130장 = 650,000원
1천원 * 720장 = 720,000원
100원 * 2개 = 200원
10원 * 8개 = 80원

미사참례 : 664명 / 1인 평균 : 2,786원

신자 수 : 2,432명 / 미사 참례율 : 27.30%

특별헌금(평신도주일) : 837,000원

감사헌금 : 380,000원(5명)

건축헌금 : 440,000원(12명)

성소후원금 : 120,000원(4명)

“ 소통과 참여로 쇄신하는 수원교구 ”

<div>주임신부 : 배 경 석(요 셉)</div> <div>총 회 장 : 권순테(대건안드레아)</div> <div>사 무 실 : 031-662-6802</div> <div>F A X : 031-663-7997</div> <div>연령회장 : 010-3725-8133</div>	<div>송 현 성 당</div> <div>성 정하상바로로</div>		미 사 안 내			
			평 일	월	오전 6:30	평 일
	수 · 금	오전 10:00				
	주 일	화 · 목	오후 7:30	토요일 특전		
		토	오후 7:30			
		주 일	오전 7:00		주일오전	
			오전 10:30		교중미사	
오후 3:00			초 등 부			
	오후 7:00	중고청년				

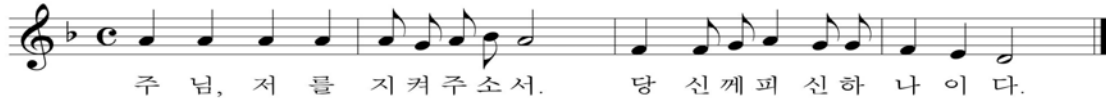

+미사, 전례, 성사

■ 12월 병자 영성체(봉성체) 신청 안내

- 일 시 : 11. 29 (목) 오전 10:00
- 11. 25(주일)까지 사무실에 신청하여 주십시오.
- ※ 부제서품 및 판공성사 관계로 일정 변경됨.

■ 바오로 성경대학 2학기 종강 안내

- 종강미사 : 11. 30(금) 10:00
- ※ 미사 후 강당에서 종강파티가 있습니다.
- ☎ 문 의 : 교육분과차장 010-3967-8130

■ 2018년 대림 판공성사 안내

일 자	지 역	시 간
12. 11(화)	1 지역	오후 4시 ~ 5시 저녁 미사 후
12. 13(목)	2 지역	
12. 18(화)	3 지역	
12. 20(목)	4 지역	

- ※ 판공성사표는 각 구역장님께 수령바랍니다.
- ※ 판공성사표 수령 후 미리 성사를 보십시오.
- 고해성사를 보신 분들은 판공성사표를 고해소 앞 성사표함에 넣어주십시오.
- ※ 판공감사예물은 사무실에서 접수합니다.

■ 어린이미사 방학 안내

- ※ 방학기간 : 12월 2일 ~ 2019년 2월 24일
- (이 기간동안 어린이미사는 없음)
- ※ 부모님과 함께 손잡고 미사 참례하기

+교육, 피정, 행사

■ 초등부(6학년) 졸업피정 안내

- 주 제 : 나의 꿈을 찾아서
- ※ 찬양페스티벌, 몸으로 드리는 찬양기도, 신나는 썰매 등
- 일 정 : 2019. 1. 31(목) ~ 2. 1(금)
- 장 소 : 어농성지
- 참가비 : 10,000원
- 접수마감 : 11. 18(주일) ~ 25일 까지
- ※ 어린이미사 전, 후 또는 사무실 접수
- ☎ 문의 : 초등부교감 010-5670-1601

+기타 공지

■ 부제서품자 서경천(곤세교라시오)영적예물 안내

- 수품자를 위한 영적예물을 11. 30(금)까지 성전입구에 마련된 영적 예물함에 봉헌해 주시기 바랍니다.

■ 부제서품식 본당 상영 안내

- 일시 및 장소 : 12. 6(목) 14:00 대성전
- ※ 서품식에 참석하지 못하시는 교우 분들을 위하여 부제서품식 영상을 실시간으로 성전에서 상영 할 예정입니다. 많은 참석 바랍니다.

■ 2018년 '즐거운 불편 24운동' 안내

- 주 제 : '불편 24운동'을 통한 '생명지원 및 해외원조사업 기금 모금운동'
- 기 간 : 대림시기부터 12월 말일까지
- 방 법 : 생명나눔 모금함(저금통) 운용
- (저금통 뒷면의 24가지의 생명과 환경을 돌보는 활동들을 불편하지만 즐겁게 실천 할 때마다 성공 축하금으로 일정 금액을 '희망나눔 대림 저금통'에 적립하여 본당 사무실에 제출)

■ 대림환 판매 안내

- 현화회 에서 대림환을 판매합니다.(50개한)
- 가 격 : 15,000원(11.25 까지 주문 받습니다)
- 신 청 : 본당 사무실
- 문 의 : 010-4180-7006

+회의 및 모임

- 제대회 월례회의 : 11. 22(목) 20:30
- 성소분과 월례회의 : 11. 25(주일) 11:30
- 청소년분과 월례회의 : 11. 25(주일) 16:30
- 청년회 월례회의 : 11. 25(주일) 20:00

+구역별 봉사안내

담 당 구 역	일시 및 시간
부영1, 부영2	11. 17(토) 09:00
이충건영, 미주3	11. 24(토) 09:00
지난주 본당 청소 봉사해주신 아주.미주2, 스위첸.우곡 구역 신자 분들께 감사드립니다.	

교무금 : 신협 131-002-040386 송현성당 / 우리은행 1005-002-112024 (재)천주교수원교구유지재단

교무금 납부는 자선행위가 아니라 '신자들의 의무'이며, '하느님 백성으로서의 본분'입니다.



수리동성당

[성 요한 사도 복음사가]

www.srcc.or.kr

15867 경기도 군포시 수리산로 119

대표전화 031-396-3401 / 팩스번호 031-396-3402

주 임 신 부	김 상 순 (프란치스코하비에르)
보 좌 신 부	선 진 우 (요한 세례자)
총 회 장	이 용 인 (에드몬드)

연령회 ☎ 010-2374-1871 / 010-9272-6577 / 010-3133-6030 2018 - 46호 (11월18일)

미사 안내	주일	토) 19:30, 일) 06:00, 09:00(중고등부), 11:00(교중), 15:00(어린이), 19:30(청년)
	평일	월) 06:00, 화) 10:00/19:30, 수) 06:00/10:00, 목) 10:00/19:30, 금) 06:00/10:00 토) 10:00 - 매월 첫 토요일은 성모신심미사
예비신자교리	4월입교반	주일 09:30
	9월입교반	주일반(09:30) / 수요반(10:40)

첫 영 성 체

일시 : 11/18(이번주일) 15:00 미사

38명의 어린이들이 주님의 거룩한 성체를 영하게 됩니다. 이 어린이들이 하느님의 사랑 안에서 열심히 신앙생활을 할 수 있도록 많은 관심과 기도 부탁드립니다.

■ 하반기 [전입교우 환영식]

- 일시 : 11/18(이번주일) 11:00 미사 후
- 장소 : 지하 다목적실
- 대상 : 2018년 6월~10월 전입교우
- ※ 각 지역 봉사자들께서는 지역 내에 전입교우를 파악하시어 안내해 주시고 함께 참석해 주시기 바랍니다.

■ 45기 [대부모와의 만남]

- 일시 : 11/25(다음주일) 11:00 미사 후
- 대상 : 2018년 9월 입교 예비신자
- 장소 : 지하 다목적실

■ 성모신심미사 : 12/1(토) 10:00

■ 가족미사 : 12/2(주일) 모든 미사

■ 임산부 축복예절 : 12/2(주일) 11:00미사

※ 축복받을 대상자는 앞 쪽에 자리해 주세요...

■ 주임신부님 [영명축일]

- 12/3(월)은 김상순(프란치스코하비에르)주임신부님의 영명축일입니다. 항상 우리본당을 위해 애쓰시는 신부님의 영육 간 건강을 위해 영적예물을 정성껏 봉헌하여 주시기를 부탁드립니다. 영적예물 봉헌은 각 단체 및 구역 봉사자에게 보고하여 주시기 바랍니다.

▶ 축하식 : 12/2(주일) 11:00미사 ◀

▶ 축하연 : 11:00미사 후 지하주차장 ◀

♣ 영 적 예 물 내 용 ♣

- ① 평일미사 및 영성체
- ② 묵주기도
- ③ 주모경
- ④ 화살기도
- ⑤ 사제를 위한 기도

■ 2018년 [성탄판공성사] 안내

- 각 지역 봉사자를 통해 11/27(화)에 판공성사표가 배부될 예정입니다. 아래의 지역일정을 참고하시어 성사표를 지참하시고 성사에 임해주시기 바랍니다.

♣ 판공성사 시간 : 매 미사 전후 ♣

- 아 래 -

- 12/11(화) : 가야/계룡/1수리지역
- 12/12(수) : 금강/우륵/2수리지역
- 12/13(목) : 묘향/을지지역
- 12/14(금) : 설악/계룡지역

[본당소식은 간지1~4면에도 있습니다.]

기 타 전 레			
유 아 세 례	3.6.9.12월 셋째 주 토요일 17:00	봉 성 체	주보공지 후 신청
전 입 교 우 면 담	매 주일 10:00	혼 배 면 담	사무실에 미리 신청

첫영성체를 안 한 자녀들의 축복 - 미사 중에 하지 않고, 미사 후 2층 성당로비에서 해드립니다.

천주교를 알고자 하시는 분은 본당신부님 또는 사무실에 문의하십시오.

예비신자 교리 시간		 1994 성 장 베르너 시메온 http://www.sujica.or.kr 용인시 수지구 수지로 265 (16818)	미사 시간		
주일	오 전 09:30		토	10:00 (첫째주) 15:30 (초등부) - 첫째주는 없음 18:30 (중고등부 및 특전)	월 06:30 화 10:00 (첫째주) 19:30
화요	오 전 11:00			수 06:30 10:00	
저녁반 20:15				목 19:30	
유아세례 : 3/5/9/11월 첫째 11:00			주 일	07:00 09:00 11:00 (교중) 17:00 (청년) 20:00	금 10:00 19:30
병자영성체 : 매월 첫째주 금 14:00		사무실 265-2101~2 FAX 265-2103 연령회장 김명자 체칠리아 010-4227-1544 총 회장 최기학 마티아 010-5260-2780 전교수녀 장 이레네오, 김 마리은혜 보좌신부 유정원 프란치스코 주임신부 김희강 루도비코			
혼인 면담 : 매주 목요일					

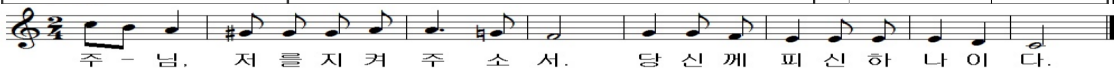

+ 다음주 주일헌금 - 만원주일



축복

수지지구 초등 견진성사

총 189명 (수지성당 32명)

· 일시 : 11월 17일(토) 10:30
· 집전 : 이성호 리노 주교님 (제1대리구장)

+ 형제회 모임

11.21 (수)	3지역 - 삼익풍림/동아, C빌리지
19:40	삼익아파트 102-705 010-8000-3902

+ 형제회 노력봉사 - 매월 2주 / 4주 토요일

- 일 시 : 11월 10일 / 24일 10시

+ 미사시간 변경 안내

일 자	미사안내
11.14(수) ~12.21(금)	판공 기간 동안 수요일 6:30 금요일 19:30 미사 없습니다.
11.24(토)	15:30 어린이 미사 X (김창)

+ 판공일정 - 11.13(화)~12.21(금)

화 / 목	21:00~22:30(교우집)
수 / 금	10시미사후~11:00(성당) / 14:00~15:30(교우집)

※ 토요일 주일은 미사 15분전에 고해 / 미사후 없음

+ 이종우 라파엘 신학생 부제품을 위한 기도

- 부제서품식 : 12.6(목) 14시
- 영적예물 : 목주기도와 미사참례 후 기도함 봉헌(3층)
- 물적예물 : 사무실 접수

+ 신영세자 모임 - 17년 6월 / 11월 세례자

- 일시/장소 : 11.18(주일) 11시 교중 미사 후 / 101호

+ 레지오 전단원 교육 - 전신자 대상

- 일시 장소 : 12.1(토) 11시~13시 / 3층대성전
- 강 사 : 송봉모 신부
- 주 제 : 고통에 대한 사색

+ 건보 용인서부지사 사랑 나눔

- 쌀 10Kg 총 35포(구역, 반으로 신청)

봉 사

+ 성당청소

- 11.20(화) : 5지역 (현대1,2,3)
의덕의 샘 Pr. / 매괴의 모후 Pr.
- 11.22(목) : 1지역 (삼성1차1,2/한성1,2/건영)
- 11.27(화) : 4지역 (풍덕1,2)
천주의 성모 Pr. / 평화의 모후 Pr.

+ 주차 / 전례

- 11.18 (주일) : 9지역 (진흥/상록/태영1차1,2/태영2차)
- 11.25 (주일) : 1지역 (삼성1차1,2/한성1,2/건영)

전 입 (11.5~11.11) - 면담 사무실 신청

김철호	다니엘	e편한2-2	엄혜진	안젤라	현대1-2
송미준	미카엘라	풍덕1-2	조윤재	베네딕토	보원-1
김홍연	요셉	삼성1/1-3			

교무금 자동이체 우리은행 계좌번호 760-203812-13-002 예금주 : (재)천주교 수원교구유지재단
자동이체 시 책정자명과 세례명을 꼭 기입하여 주세요. 책정자명과 입금자명이 같아야 합니다.

<div>♣ 미 사 시 간 ♣</div> <div>† 주 일 : 06:30(성 인) 10:30(교 중) 19:00(청 년)</div> <div>† 토요일특전 : 18:00(초·중·고)</div> <div>† 새벽미사(06:30) : 월</div> <div>† 아침미사(10:00) : 수 · 금</div> <div>† 저녁미사(19:30) : 화 · 목</div>	<div>수 진 동 성 당</div> <div>- 노동자의 모범이신 성 요셉 -</div> <div>주임신부 : 조 태 구 (대전안드레아)</div> <div>전교수녀 : 홍 미 라 (루 치 아) · 정 은 주 (스 텔 라)</div> <div>사 무 실 : 751-1936 F A X : 754-7347</div> <div>총 회 장 : 010-5325-0487 연병회장 : 010-9590-1372</div> <div>주 소 : 경기도 성남시 수정구 탄리로 39 (13331)</div>	※ 예비신자 교리 ※	
		주 일	오전 9:00

■ 위령성월 합동연도

- 매 주일 교중미사 40분전에 연도 시작합니다.

■ 어린이 세례 및 첫영성체식

- 일시 : 11월 25일(주일) 오전 10시30분 미사 중
- 장소 : 성전

■ 어린이 복사단 입단 안내

- 대상 : 본당 내 첫영성체를 한 초등부 3,4학년
- 입단 과정 안내를 위한 첫 모임 : 11월 26일(월) 오전 6시30분 미사
- 문의 : 정스텔라 수녀 031)751-0288

■ 유아 세례 : 12월 1일(토) 성모신심 미사 후

11월 25일(주일)까지 세례청원서와 가족관계증명서를 본당 사무실에 제출하시고 당일 오전 10시30분까지 대부모와 함께 사무실로 오시기 바랍니다.

■ 병자 영성체 : 11월 23일(금) 오후 1시

11월 18일(주일)까지 사무실에 신청하시기 바랍니다.

※ 구역장, 반장님께서 미리 환자를 방문하여 신청하시고 병자 영성체 시간에 참석하시기 바랍니다.

■ 청년회 기도의 밤

- 일시 : 11월 23일(금) 오후 8시 ~ 11월 24일(토)
- 장소 : 본당
- 문의 : 청년회장 김재진(프란치스코) 010-3822-3212

■ 정병원 미사

- 일시 : 11월 24일(토) 오후 3시
- 장소 : 정병원 지하3층 대강당

■ 본당의 각 단체는 2019년도 연간계획서 및 예산서를 **11월 30일(금)까지** 제출해주시기 바랍니다.

■ 교적정리 : 반장, 구역장님은 관할 구역 내 신자 중 전출(이사)자, 거주미상자 및 세대별 출가한 자녀의 교적을 정리하여 주시기 바랍니다.

후원금 납부 안내

본당의 모든 세대는 교무금 납부 시 의무적으로 연 2만원의 후원금을 납부하여야 합니다.

1. 납부대상 : 전 세대
2. 납부기간 : 연중(연 1회)
3. 후원내용 : ① 사회복지후원금 연 1만원
② 연령회 후원금 연 1만원

■ 성령기도회 대림맞이 은혜의 밤

- 일시 : 12월 5일(수) 오후 7시 ~ 10시
- 장소 : 교육관
- 주제 : “주님을 찾아라. 만나주실 때가 되었다” (이사 55,6)
- 강사 : 인천교구 손광배(도미니코) 신부
- 문의 : 성령기도회장 김태열(안나) 010-6256-8397

■ 미사 전례와 성당 청소 : 교중미사 후 청소합니다.

금 주(11월 18일)	수진3구역 1, 2, 3반
	하늘의 여왕 Pr.
차 주(11월 25일)	수진3구역 4, 5, 6반
	파티마의 성모 Pr. 신자들의 도움 Pr.

* 화장실 청소는 본당의 봉사·신심단체에서 합니다.

■ 우리들의 정성 (2018. 11. 5 ~ 2018. 11. 11)

교 무 금	5,450,000	특별봉헌금	2,392,000
성 소 후원금	223,000	헌 화 회 비	34,000
감 사 헌 금	최 인 영(안 나)		100,000
	이 정 애(마 리 아)		50,000
	익 명		100,000
	익 명		50,000

<p>순천의료재단 정병원 CHUNG HOSPITAL</p> <p>중환자실 내과/외과/정형외과/신경외과 소아청소년과/재활의학과/신부인과 진단검사의학과/마취통증의학과 - 응급의학과 전문의 4명 24시간 진료 - MRI/CT/디지털X-RAY/내시경/조음파 스키이필요원전 전문요양원/원스톱돌봄케어 정병원 750-6000 스키이필요원전 750-6060</p>	<p>라식 수술 전문 안과 백내장/역시마/라식/시력교정</p> <p>연 세 안 과</p> <p>원장/안과전문 의 이종훈(베드로) ☎ 721 - 0075 중앙시장 사거리 SR프라자 3층</p>	<p>손 치 과</p> <p>인공치아(임플란트) · 심미보철 틀니치료 · 치주치료 원장 손혜정(베로니카) ☎ 757 - 2858 중앙시장 농원 옆 창도빌딩 4층(주치사실옆에)</p>	<p>사람 중심의 희망 금융!! 성남중앙신협</p> <p>저축도~ 대출도~ 모두가 부자 되는 그날까지 성남중앙신협이 함께 합니다. ☎ 756 - 6181</p>
---	---	--	--

천주교를 알고자 하시는 분은 이웃 천주교 신자들 또는 사무실에 문의하십시오.

미사시간 안내		시화생바로 생당 15025 시흥시 정왕신길로 139번길 24 홈페이지 : www.shpaul.or.kr 사무실: ☎031-431-0537/ 팩스: 431-0536 -매월 첫토요일 10:00 성모신심미사 및 생명미사	고 해 성 사 매 미사전 30분 주임신부 : 김기원(요한사도) 보좌신부 : 성진호(미카엘) 전교수녀 : 김(세실리아) 총 회 장 : 정순두(미카엘) 010-8764-4920 연령회장 : 010-6336-6327
토 요 일	오후 3시 (어린이) 저녁 7시30분 (중,고등부)		
주 일	새벽 6시 (새벽) 오전 9시 (성인) 오전 11시 (교중) 저녁 7시 (청년)		
평 일	새벽 6시 - 월 오전 10시 - 수,목,금 저녁 7시30분 - 화,수,목		

2018년 교구표어 : 신앙의 기쁨! 젊은이와 함께!

연중 제33주일 화답송 (나)

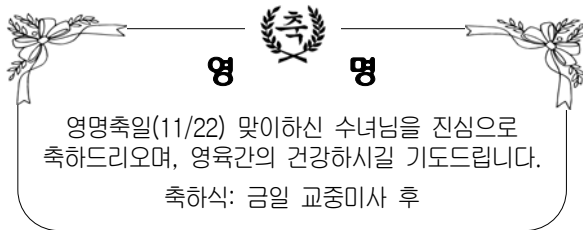

주일미사 참례 현황

주 일	10/21	10/28	11/4	11/11
총신자수	4,856	4,857	4,860	4,613
참례자수	1,196	1,074	1,114	1,131
참례율	24.6%	22.1%	22.9%	24.5%

-거주불명자 전출 (149세대 246명)로 총세대수와 총신자수가 감소하였습니다.

2018년 교무금 봉헌 현황

총세대수	지난주 책정세대	총책정 세대	책정율	납부 세대
1,932		621	32.1%	590

은행 자동이체 신청은 본인 거래 은행에서 직접 신청 바랍니다. (우리은행: 1005-001-149375 천주교수원교구)

교우 여러분의 봉헌에 감사드립니다. (11/5~11/11)

주간수입		주간지출	
교 무 금	5,415,000	선 교 비	350,000
주일 헌금	3,773,200	교 육 비	1,464,780
특별봉헌금	1,638,000	일반관리비	2,860,460
감사 헌금	410,000	교구 납부	1,505,500
후 원 금	75,000		
교육 수입	10,000		
기타 수입	2,670		
합계	11,323,870	합계	6,180,740

*감사헌금

강성화(요안나) 7만/ 안선자(요안나) 10만
김인호(요 셉) 10만/ 이경은(로 사) 14만원

*현금과 예금(11/11재) 41,291,455원

레지오 직책 교육 및 직속 Pr. 전담원 교육

-일시: 11/18(주일) 14:30~17:00(성전에서)

본당 김장은 올해 판매하지 않습니다.

성모신심미사 및 생명미사

-일시: 12월 1일(토) 오전 10시

-임산부와 태아를 위한 축복기도와 안수

유아 세례: 12월 1일(토) 오후 4시

대림1주일(12/2)부터 미사시간 변경안내

-주일: 새벽 6시 ☞ 6:30/ 저녁 7시 ☞ 7:30

-평일: 매주 토요일 오전 10시 미사 신설

2018 성탄 판공성사는 대림1주일부터

-판공성사표가 구역별로 배부되었습니다.

대림 묵강: 12월 2일(주일) 13:30~15:00

-강사: 본당 주임신부님 -전신자 식사제공

주간 본당행사 및 모임 안내

차축복: 토요일 저녁미사 후	
집축복, 상가축복: 목요일	
혼배면담: 사무실 서류준비 안내후 면담 접수	
♡서로보면 반갑게 인사하기♡	
본당 김장	11/19(월)
울프레아	11/20(화)
상임위원 워크샵	11/23(금)~11/24(토)

천주교를 알고자 하시는 분은 본당신부 또는 사무실로 연락 바랍니다.

주임신부 이인석(해 로) 전교수녀 이 소화데려사 ☎ 070-4047-0355 총 회 장 ☎ 연령회장 강영옥 루시아 ☎ 010-2310-4188	 시화성베드로성당 시흥시 정왕동 1784-4번지 (15062) 경기도 시흥시 평안상가 5길14 (정왕동) 전 화 : 031)497-8275 / Fax : 031)497-8566 cafe.daum.net / speter 예비신자 교리 : 주일반	☎ 미사시간 안내	
		토	19 : 00 청소년. 초등 토요 저녁미사
		주 일	09 : 00 일 반 11 : 00 교 중
		평 일	월 : 06 : 00 수 · 금 : 10 : 00 화 · 목 : 19 : 30

소통과 참여로 색인하는 수원교구!
신앙의 기쁨! 젊은이와 함께!

연중 제33주일 화답송 (나)



Copyright © 박원주. Administered by Holymusic. All rights reserved. Used by permission.

☎ 성전봉헌을 위한 목주기도 300만단 봉헌

(11/04) 봉헌누계	지난주 (11/11)	합 계
1,186,775단	665단+50,765단	1,238,205단

☎ 교금 책정. 납부 현황 (11월 14일 현재)

구 분	총세대수	책정세대	책정율	납부세대
교부금	530	266	50.2%	260

☎ 전례 해설단 모집 안내

- ▶ 대 상 : 전례 해설에 관심있는 신자(경험자 환영)
평일미사에 가능한 신자 환영합니다.
- ▶ 문 의 : 전례분과장 고은정 마리아 010-9101-2925

☎ 단체모임

모 임	일 시 및 장 소
ME부부	11월 19일(월) 오후 7시 30분 / 만남의 방

☎ 이마용(컷트)안내

- ▶ 일 시 : 11월 18일(일) 교중미사 후/2층 교리실
- ▶ 대 상 : 65세 이상 어르신. 장애우

☎ 아프리카 후원 미사 및 성체강복

- ▶ 일 시 : 11월 22일(목) 오전 10시 30분
- ▶ 장 소 : 아프리카 말라위 후원회 미사

☎ 본당 차량구입 후원 안내

- ▶ 본당 운영중인 그레이스 봉고차는 2000년식 노후로 인해사용에 어려움이 가중되는 상황으로 새로 구입하고자 합니다. 신자 분들의 작은 정성을 모아 차를 구입 하고자하오니 동참하여 주시기를 바랍니다.

후원은 사무실에서 접수합니다. (11/16일 현재)

- ▶ 후원해 주신가족 및 단체. 구역(32) 10,720,490원

☎ 가정에서 사용할 "대림초" 주문받습니다.

- ▶ 가정용 대림초 세트 15,000원입니다.
(평일. 사무실 / 주일 전화회화 접수)

☎ 성탄판공성사 구역별 일정안내(12월)

일 별	구 역	일 별	구 역
04일(화)	정왕4.5. 대우	06일(목)	무진. 정왕2
08일(토)	건영1. 정왕1	11일(화)	금강. 주공
13일(목)	정왕3. 푸르지오2	15일(토)	유천. 기타
18일(화)	영남. 푸르지오1	20일(목)	건영2. 두산

- ▶ 성사시간 : 미사 전 30분 미사 후에 참여바랍니다.

- ▶ 신자의무 : 판공성사는 신자의 의무입니다.

- ▶ 평담자 1인 1명 함께하여 성사보기를 실천합니다.

☎ 2019년도 단체예산 및 복음화계획 제출바랍니다.

- ▶ 기 간 : 11월 30일(금) 제출바랍니다.

☎ 전례 및 봉사안내

날짜	장소	성 당	계 단	로비센터	화강실
금 주 (11.18)	정왕 1	푸르지오 2	주 공	금 강	
미사안내 : 예덕의 모후Pr.					
다음주 (11.25)	정왕 5	건영 1	두 산	무 진	
미사안내 : 신비로운 장미Pr.					

▶ 이 번 주 : 성전봉헌 2차헌금

☎ 지난주 우리들의 정성(11/05-11) 지난주 미사집례 : 331명

- ▶ 주일 헌금 1,048,000원 ▶ 2차헌금 614,800원
- ▶ 교부금 2,130,000원 ▶ 감사헌금 200,000원
- ▶ 사회복지 10,000원 ▶ 성소후원금 70,000원
- ▶ 합동예물 30,000원 ▶ 차량구입후원 1,100,000원
- ▶ 건축헌금 2,010,000원 ▶ 후원금 0원

<건축헌금> 1만: 조양임 2만: 주원식 이충희 3만: 전명심 배창근 김순덕 4만: 전춘자 김경자 이미숙 정주표 오수현 윤혜민 김현규 5만: 이법식 6만: 한강원 송기복 박용순 7만: 정원희 10만: 김금란 송창록 이승근 오용찬 오현수 12만: 윤준호 천장호 25만: 김학연 30만: 연정숙

☆ 한 번 더 기도하고, 한 번 더 봉헌하자 ☆

소망열쇠·설비 ▶ 각종 보조기. 특수키 ▶ 디지털 변호키, 현관키 ▶ 변기부속, 하수구틀음 ▶ 화장실 리모델링 ▶ 수도꼭지, 누수 ▶ 화장실 보수 공사 1179-7 ☎ 499-2626 리라 유치원 옆 박광성(사무엘)	남 도 밥 상 아구찜. 탕. 수육 해물탕. 생삼겹판. 구이 해물섞어찌. 갈치조림 맑은아구탕. 동태나장탕 등 성당 앞 (80m전방) ☎ 031-499-0246. 2005 H.P: 010-9706-3389 대표 길향수(마리아)	두리 삼밥집 돼지갈비. 오리. 백숙 삼 계육. 점심특선매뉴 해소류 짬뽕개배 농장개공 성당 앞 (50m전방) ☎ 031-432-0706 H.P: 010-9014-5758 대표:김성만.이금주(레지나)	시흥 명품관 옛수원갈비 꽃등심.생갈비.매생이갈비 탕.차돌박이.육회. 삼겹살.돼지갈비.갈비탕.국수 전골.김치전골 등. 성당 앞 (50m전방) ☎ 031-498-4393 H.P: 010-3625-3399 대표 : 박 필 수	어 부 의 딸 ▶ 낙지 찞꼬미연포탕 ▶ 철판찞꼬미. 문어숙회 ▶ 쥐치. 광어회새우전어 ▶ 소리곰장어구이 등 ☎ 031-499-9172 H.P: 010-3933-9172 kbs당구장 맞은편 김인화(안토니아)
---	---	--	---	---

천주교를 알고자 하시는 분은 본당 신부님 또는 수녀님에게 문의하십시오.

신갈 성당

성녀 김효임 골롬바

http://www.singal.or.kr 용인시 기흥구 관곡로 35

주임신부: 이동춘 바오로
보좌신부: 윤범진 도미니코
본당수녀: 이경환 프란치스코
오 타르실라
대표전화: 281-4700, 4702
수녀원: 281-4701

2018년은 새로운, 내적, 외적 복음화를 ...

● 예비자 입교식

- 일시 : 12월 2일(일) 교중미사
- 장소 : 성전, 소강당
- 예비자들이 많이 입교할 수 있도록 교우님들의 많은 관심과 기도, 전교를 바랍니다.

● 예비자 입교식 준비 지역별 30일 기도

- 일시 : 10월 29일 ~ 12월 1일(주일 제외)
- 지역별 3일씩 묵주 기도(1일차-환희신비, 2일-고통신비, 3일-영광신비)를 봉헌합니다.
- 입교식 : 12월 2일(일) 교중미사

지 역	일 시	비 고
9	11월 19일(월) ~ 21일(수)	
10	11월 22일(목) ~ 24일(토)	
1	11월 26일(월) ~ 28일(수)	
2	11월 29일(목) ~ 12월 1일(토)	

● 성경필사증 및 교구장 축복장 수여식

- 일시 : 11월 25일(일) 오전 11시 미사 중
- 성경을 필사한 분들은 축복장 및 필사증 수여식에 모두 참석 바랍니다.

● 효임대학 종강 및 예술제

- 일시 : 11월 20일(화) 오전 10시부터
- 장소 : 종강미사(성전), 예술제(효임대강당)
- 교우님들의 많은 관심과 관람 바랍니다.

● 견진성사 개인 및 단체 사진이 나왔습니다. 사무실에서 찾아가세요.

● 봉사자를 찾습니다

- 새벽미사 반주자
- 헌화회(제대 꽃꽂이) 봉사자
- 사무실로 연락주세요(281-4700)

● 성탄 지역별 판공성사 안내

- 일시 : 12월 16일(일)~21일(금)
- 일정 : 추후 공지

● 전입세대 가정방문, 집 축복 신청

- 매월 첫 토요일 오후 2시 ~ 5시

● 노인심리상담사 자격과정 안내

- 일시 : 11월 19일~12월 17일, 월요일 오후 5시~9시
- 장소 : 신갈성당 / 선착순 30명
- 수강료 : 40만원(조합원 50%지원)
- 교재 및 자격발급비 별도
- 자격발급기관 : (사)한국노인복지사협회
- 신청 & 문의 : 031-296-6900

● 우리들의 정성(11. 5 ~ 11. 11)

총 액		21,025,800원	
교 무 금	11,105,000	과년도교무금	350,000
주 일 헌 금	4,744,200	주일2차헌금	1,356,200
성소후원금	265,000	사회복지후원금	35,000
분 당 헌 금	1,611,000	기 타 헌 금	600,000
감 사 헌 금	959,400		
김혜리 : 40,000 / 여순례 : 100,000			
이형우 : 500,000 / 심은기 : 50,000			
황윤주 : 30,000 / 권남형 : 50,000			
안성기 : 50,000 / 서진 : 100,000			
2017년수험생기도자모들 : 39,400			

- ◆ 이번 주일은 연중 제 33주일이며, 본당 후원회 지원을 위한 2차 헌금이 있습니다.

예비자교리	성탄반 주일 9:00	성 시 간	매월 첫 목요일 오후 7시 30분
집축복신청	매월 첫 토요일 오후 2시 ~ 5시	혼 인 면 담	매주 토요일 오후 5시, 상의 후 결정
유 아 세 례	홀수달 둘째 토요일 오후 5시. 수시접수	병자영성체	매월 첫째 목요일 오후 1시

교무금 은행납부 : 1005-900-322987 천주교수원교구 우리은행 / 선택정 후납부 / 자동이체는 거래 은행에 문의
교무금 은행납부시 납부자 확인을 위해 꼭 이름과 세례명을 확인하여 납부해 주세요.(가족이름x, 실명 불필요)

◁ 미 사 시 간 안 내 ▷		<p style="text-align: center;">성 장 주 기 요셉</p> <p style="text-align: center;">신 둔성 당</p> <p style="text-align: center;">주임신부 : 정연진 베드로</p> <p style="text-align: center;">sindun@casuwon.or.kr</p>	사제관	070-4047-0923
주 일	07:00 (오전미사) 10:30 (교중미사)		사무실	031-637-6380
토요일	18:00 (학생미사)		F A X	031-637-6389
평 일	06:00 (월)		주 소	이천시 양진로 114번길 19
	10:00 (수, 금) 19:30 (화, 목)			



주 님 저 를 지 켜 주 소 서 당 신 께 피 신 하 나 이 다

전례 및 봉사활동 안내

구분	토요일	주 일	
		오전미사	교중미사
금주해설	학생	조영희	권영덕
금주독서	학생	조희도, 안옥화	김유호, 김련
금주성가	입당 41 / 봉헌 332, 220 / 성체 163, 169, 154 / 파견 405		
지향기도	수 립 구 역		
토요차량	11/24 심명섭(라우렌시오) 010-4088-6556		
주일차량	11/25 엄득중 010-4179-8279, 허남을 010-9387-2868		

◆ 친교주일

- 11월 18일 교중미사 후 친교모임

◆ 유아신앙교실

- 유아신앙교실 매주 교중미사 중 운영
- 계속 신청 받습니다.

◆ 봉성체

- 11월 22일(목) 10:00
- 사무실 및 봉사자에게 신청해 주세요.

◆ 성탄 판공성사

- 일정 : 11월 30일 부터
- 각 구역별로 수요일, 금요일 저녁 7시

◆ 성당 김장

- 11월 23일~24일까지 김장합니다.
- 반·구역에서 많은 협조 부탁 드립니다.
- 김장양념(고춧가루, 젓갈 등)협찬 받습니다.

◆ 행복 가정 상담

- 상담시간 : 11월 24일 토요일 오후 2~5시
- 사전예약 필수, 무료상담
- 문의 : 홍성남(라파엘라), 010-3159-9368

◆ 크리스마스 쉼 모금 운동

- 『결핵예방법 제25조 및 동법 시행령 제9조』에 의거 크리스마스 쉼 모금 운동 실시
- 1시트(10매) 3,000원 판매

◆ 본당 봉사자 모집합니다.

■ 성물방

- 봉사시간 : 주일 교중미사 전·후
- 문의 : 010-8236-5842(이슬기 정혜엘리사벳)

■ 해설단원

- 문의 : 010-8577-1140(유연숙 아녜스)

◆ 이마트 지역단체 마일리지 적립

- 이마트 어플 다운(안내문 사무실에서 참고)
- 계산 후 영수증을 고객센터에서 적립
- 본당 영수증 함에 넣기(1층 주보대)

◆ 11월 월중행사

- 22일(목) 봉성체
- 24일(토) 행복가정상담
- 25일(주일) 반·구역장 월례회의, 전임교우 면담
- 30일(금) 판공성사

◆ 우리들의 정성

구 분	11 / 5 ~ 11 / 11
주일헌금	1,193,000 원
주일 2차	1,000,000 원
교 무 금	1,340,000 원
건축헌금	565,000 원
감 사 헌 금	박영자(실비아) 500,000 원
	박효진(베로니카) 100,000 원
	탁지은(프란치스카) 100,000 원
	박옥남(율리아) 300,000 원
합 계	4,598,000 원

** 교무금 자동이체 (농협) 355-0028-0569-43 천주교수원교구유지재단

요일	독 서	복 음	화 답 송
19(월)	독시 1,1-45-21-57	루카 18,35-43	승리하는 사람에게는 생명나무의 열매를 먹게 해 주리라.
20(화)	독시 3,1-6.14-22	루카 19,1-10	승리하는 사람은 내 어좌에 나와 함께 앉으리라.
21(수)	즈카 2,14-17	마태오12,46-50	영원하신 성부의 아드님을 잉태하신 동정 마리아는 복되시다!
22(목)	독시 5,1-10	루카 19,41-44	주님은 우리가 하느님을 위하여 한 나라를 이루고 사제들이 되게 하셨네.
23(금)	독시 10,8-11	루카 19,45-48	주님, 당신 마음 제 혀에 달콤하옵니다.

천주교를 알고자 하시는 분은 본당신부 또는 사무실로 연락 바랍니다.

신봉동 성당 (주보성인 : 성 오매트르 베드로) 용인시 수지구 신봉1로 241번길 20 사무실 : 261-7133 . 팩스 261-7134 연령회장 이영두 빠뜨리시오 010-8716-5261 주임신부 박두선 바오로	평일	월	07:00	* 병자영성체 : 매월 첫 목요일 14시 * 성시간 : 매월 첫목요일 * 유아세례 : 짝수달 둘째 주일 교중미사후 * 병자성사 : 수시 * 차. 집. 상가죽복 : 수시
	화.목	토	19:30	
	수.금	일	10:00	
	주일 미사	토	첫토요일 10시(신심미사)	
			15:00 (어린이)	
			19:00 (중고등부)	
	주일 미사	일	07:00	
			10:00 (교중)	
			19:00 (청년)	

☑ 이번주일 2차헌금 : 건축헌금

☑ 영원한도움의 성모Cu.연차 총찬목회

- 일시 : 11월25일(주일) 11시30분~13시30분
- 대상 : 행동단원 및 협조단원

☑ 병자 영성체(봉성체)

- 일시 : 12월6일(목) 14시
- 신청 : 12월5일(수)까지 구역장. 반장은 성당사무실로 신청

☑ 성시간

- 일시 : 12월6일(목) 저녁 7시30분 미사후

☑ 대림특강

- 일시 : 12월8일(토) 19시 미사후
- 강사 : 마진우 요셉 신부님 (대구대교구 가정복음화 부국장)

☑ 유아세례 신청

- 일시 : 12월9일(주일) 교중미사후
- 신청 : 12월7일(금)까지 사무실
- 준비물 : 세례감사예물 · 초
- 대부모를 정하여 신청 하시기 바랍니다.

☑ 노인심리 상담사 자격증 취득안내

- 교육기간 및 장소 : 11월24일(토) · 12월1일(토) (2회) 수지성당
- 자격증 발급기관 : (사) 한국노인 복지사 협회
- 수강료: 40만원(교재 및 발급비 별도)
- 주관: 공생공빈밀알 사회적 협동조합(대전동성당)

☑ 본당 사목회 총회장으로 봉사하실 분을 찾습니다

☑ 전입세대 - “환영 합니다”

성명	세례명	구역·
최형선	분도	자이1차 107-306호
김철호	다니엘	동부센트레빌 601-1702호
함정원	카타리나	광교산자이 103-1303호
최효섭	요셉	동부센트레빌 501-1702호
김용범	베드로	동일하이빌 208-1101호
김영엽	스테파노	동일하이빌 406-1201호

☑ 청소·전례·주차봉사 안내(3지역)

구분	일시	구역
청소	11월 20일(화)	자이 2 차
봉헌 정리	11월 24일(토) 19시 미사	자이 2 차
전례 안내	11월 25일(주일) 10시 교중미사	자이 2 차
	11월 25일(주일) 10시 교중미사	자이 2 차
	11월 25일(주일) 7시 미사	독서자
주차 봉사	11월 25일(주일) 10시 교중미사	자이 2 차
제물 봉헌	11월 25일(주일) 19시 저녁미사	청년회

☑ 건축헌금 약정현황(11/11일 현재)

금주	2세대	약정금액	6,800,000
누계	425세대	약정총액	1.094,390,000

☑ 우리들의 정성(11/5~11/11)

항목	봉 헌 금
주 일 헌 금	2,293,680
2차 헌 금(평 신 도 주 일)	5,030,520
교 무 금	12,170,000
건 축 헌 금	17,270,000
바 자 회 추 가 분	555,000
감 사 헌 금	600,000
이내정60만	
성 소 후 원 금	20,000
기 타 헌 금(달력 광고비)	300,000
사 회 복 지 후 원 금	100,000
최주식10만	
합 계	38,339,200



주 님 저 를 지 켜 주 소 서 당 신 께 피 신 하 나 이 다

미사시간		 신장본당 하남시 신평로 73번길 38 사무실 794-7911 수녀원 794-7912 팩 스 793-4471 유치원 794-7949 방점규 연평회장 : 010-9459-5362	예비자	주일 : 09:30
토요특전	오후4시(어린이) 19:30(중.고등부)		교 리	화 : 20:00
주일미사	06:30 09:00 11:00 19:30(청년)		유아세례	홀수 달 둘째주 토 17:00
평일미사	06:30 월.수.금 10:00 화.수.목.금.토 19:30 화.목		차 축복	수시로
				고해성사 매 미사 30분전



☞. 다음주는 가난한 이들의 작은 자매회 수녀님들의 모금이 있을 예정입니다.

정부의 보조나 수익사업 없이 가난하고 소외된 어르신들의 위한 무료양로원을 운영하는 수도회입니다. 양로원 운영을 위한 모금활동에 협조 부탁드립니다.

☞. 교무금 완납 요청 및 내년 교무금 책정 요청!
책정하신 교무금을 납부해 주시고 내년도 예산편성을 위해 2019년도 교무금 책정을 해주시기 바랍니다.

☞. 성경필사자 시상!

11월 25일 교중미사 후 성경필사자 시상이 있습니다. 성경필사노트도 전시합니다.

☞. 희망나눔 대림저금통 배부!

2018년 '즐거운 불편 24 운동' 을 통한 생명지원 및 해외원조사업 기금 모금운동으로 각 세대별 대림저금통을 배부합니다. 한 세대당 1개씩 가져가셔서 실천해 주시기 바랍니다.

☞. 첫 영성체 안내!

1. 첫 영성체 : 11/24(토) 16시 미사
2. 피정 : 11/18(주일) 14시 베드로 · 바오로방
3. 신부님면담 및 찰고 : 11/20(화) 18시

☞. 성탄 판공성사 일정 안내!

- 12월 02일(일) 오전9시~12시까지 손님신부님
- 12월 09일(일) 오전9시~12시까지 손님신부님
- 12월 16일(일) 오전9시~12시까지 손님신부님

※ 미사시간 중에도 계속 성사 주십니다.

일정상 참석이 어려우신 분들은 평일 및 주일미사 전에 성사보실 수 있습니다.

☞. 회계장부 및 통장 제출!

각 분과 및 단체에서 사용하고 있는 회계장부와 통

장을 12월 2일(주일)까지 신부님께 결재 받으시기 바랍니다.

☞. 성탄 세례식 안내!

성탄세례반의 세례식 일정이 아래와 같사오니 참고하시고 준비하시기 바랍니다.

신부님 면담 및 찰고 : 12월 2일(주일) 12시

집중교리 : 12월 13일(목)~ 12월15일(토)까지 20시

세례식 : 12월 16(일) 오전 10시

☞. 행사 보고서 및 계획서 제출안내!

각 분과 및 단체에서는 2018년 행사 보고서와 2019년도 행사 계획서 및 명단을 작성하여 오는 11월 30일까지 제출하여 주시기 바랍니다.

☞. 평일미사 성가반주 봉사자를 모집합니다!

평일미사 반주자를 모집하오니 봉사를 원하시는 분은 사무실로 접수해 주시기 바랍니다.

자격요건 : 피아노 체르니 30번 이상. 평일 오전, 오후 미사 반주 가능하신 분 ※ 오르간 교육 예정

☞. 현화회 회원모집!

주님께 아름다운 꽃 장식을 봉헌할 수 있는 봉사자를 모집합니다. 꽃꽂이 유경험자, 제대 꽃꽂이에 관심 있는 분들은 사무실로 신청해 주시길 바랍니다.

☞. 목상의 글!

인생이란 하느님과 만나는 준비기간이라고 할 수 있습니다. 우리의 마음과 몸은 하느님께로부터 무상으로 받은 것입니다. 은혜를 베풀었으면 보상을 바라지 말고 우리의 생명과 시간을 이웃을 위해 아낌없이 내어 줍시다. 이것이 하느님께서 바라시는 것입니다. 하느님을 잃어버린 자기 중심적인 생활은 하느님께서 바라시는 삶이 아닙니다. (님은 바람속에서~)

☞. 우리들의 정성!

교무금 : 7,085,000 주일헌금 : 4,890,600

특별헌금 : 1,580,100 감사헌금 : 익명(10), 익명(10), 익명(10), 안은영(10), 바오로(10), 김륜겸(5), 익명(10), 이다경(10), 장화진(5), 김기자(10), 임종동(10)

☞. 김장 나눔 행사 - 11월 한 달간 시행합니다.



신흥동 순교자의 모후 성당

주임신부 표 창 연 (프란치스코)

총회장: 박민수(갈리스도) 전교수녀: 이 산딜라 수녀 유치원: 박 펠리노 수녀
우) 13259 성남시 수정구 공원로 432 ☎ 744-0265.FAX 733-2616. 유치원 732-4534

“소통과 참여로 새신하는 수원교구! 신앙의 기쁨! 젊은이와 함께!”

2018년도 본당복음화 실천 방향: “말씀”의 힘으로! “신앙”의 기쁨을!

❖ 오늘의 헌금

금주: 주일헌금/장기수선 특별봉헌금

차주: 주일헌금/장기수선 특별봉헌금

❖ 청년 모임

매주(토) 18:30~ (친교실/청년회의실)

❖ 소공동체 모임

소공동체 게시판/현관 참조

❖ 사목평의회 봉사자 교육(의무참석)

11월 25(주일) 12:30~ 강사: 이수완(로마노)교수

❖ 생활성서사 홍보 11월 24(토)/25(주일)

❖ 대림맞이 음악회 “기 다 림”

12월 02(주일) 12시:30~

파이프오르간 김수영(안젤라) 외

❖ 초등부 주일학교 은총시장 후원 12월 16일

교회의 미래인 아이들에게 관심과 후원의 필요.

문의: 주일학교 교사/사무실



주요 전례 및 행사

❖ 유아세례 신청 - 만7세 이전

매월 첫 토요일 18시/가족관계증명서부 신청

❖ 성탄 판공성사 일정/게시판 참조

판공일자 및 시간	해당지역
12월 18일(화) 18:30~미사 후	평화, 절제, 은유 태평2.4동/신흥3동
12월 20일(목) 18:30~미사 후	호의, 사랑, ,선의, 인내 신흥2동/산성동

성사표는 반/구역장에게 배부/수령
반, 구역장 연락처/소공동체 게시판 참조
직장인을 위하여 주일은 배려하세요.

❖ 지역 전례 및 청소안내

교중 지역 전례		본당 청소	
11월 18일	선의지역	11월 24일	인내지역
11월 25일	인내지역	12월 01일	평화지역

❖ 주간 미사 참례 현황(11월 05일~11월 11일)

총신자수: 1,882명 참례대상자수: 1,880 명(거주미상 제외)

평일	월	화	수	목	금	토	합계
미사	72	92	87	95	65		411
주일	청소년	어린이	교중	합계	참례율		
미사	165	200	405	770	40.95		

❖ 우리들의 정성된 봉헌(10월 29일~11월 04일)

- 교 무 금: 65건 4,070,000원
- 주일헌금: 2,265,800 • 특별헌금: 1,208,500
- 성소후원: 건 • 미사예물 21건 510,000

♡ 감사헌금 및 후원금(10건) 1,240,000원
정문숙 20,000 김진순 30,000 추지연 40,000
홍일순 50,000 송준미 50,000 권미해 100,000
김응석 100,000 이용학 250,000 윤정현 300,000
중앙신탁 300,000

✂ 미사 전례 안내 고해성사: 매 미사 30분전

토요일: 오후 7:30(청소년 미사)

주 일: 오전 9:00(어린이 미사) 11:00(교중미사)

평 일 월/오전 6:00 화목/오후 7:30 수금/오전 10:00

성시간: 매월 첫(목) 미사 후

성모신심 미사: 매월 첫(토) 10:00

※ 미사 예물은 하루 전까지 사무실로 접수하세요.

사용하신 성가책은 제자리에 가져다 놓아주세요.

교무금 납부 계좌: 신탁 131-000-907557

예금주: 유지재단(신탁)

납부자 이름/세례명으로 이체하시기 바랍니다.

민트치과

임플란트/치아교정

사랑니 발치

이마트 사거리 농협건물 3층

원장 기동하(라파엘)

☎ 755-5033



[주] K&J. C [주] JK제약

콘택트 렌즈앤

“DREAM EYE”

윤 마미엘, 강 마미엘라



스타키 보청기

최고급보청기 할인

신자 추가할인

중앙시장 맞은편

☎ 753-9998

초등 2학년 모집

공부방법+공부습관

영어로 잡기!!

웰라 잉글리쉬

신흥3동 자치센터 뒤편

추 로시리아 010-9042-4669

도배·장판

깔끔/저렴한 가격

내 집처럼 정성어린 시공

김종오(베드로)

☎ 010-8734-7083

주임신부 : 신동호(다윗) 전교수녀 : 엄율리(에타) 김글라라 031-694-5503 총 회 장 : 박철우(요한) 연례회장 : 한부석(안토니오) 010-5332-2491 예비자교리 : 주일 오전 9시30분 고해성사 : 미사전 30분 유아세례 : 매월 첫주 토요일	 아미동성당 성 이문우 요한 17333 이천시 부발읍 경충대로 2050번길 192 홈페이지 : http://www.amidong.or.kr E-mail : ami@casuwon.or.kr 사무실 : 694-5501, FAX : 694-5504	♣ 미사 시간 안내 ♣ 주일 : 오전9시, 오전11시(교중) 토 : 오전10시(첫주, 성모신심) 오후3시(어린이), 오후7시(중·고등, 청년) 평일 : 월 오전6시 화·목 오후7시 수·금 오전10시 병자영성체 : 매월 마지막 목요일 차축복 : 상시 집,가게축복 : 상시
---	---	---

총신자수	미사참례자	미사참여율
1,942명	523명	26.93

☑ 전례 및 행사 안내

11월 13일(화) ~ 23일(금)	본당설정 20주년 기념 이스라엘 성지순례
11월 18일(일) 10:00	평단협 월례회의
11월 20일(화) ~ 21일(수)	본당 김장 담그기
11월 25일(일) 10:00	제분과 월례회의
11월 25일(일) 13:00~15:00	대림특강
11월 29일(목) 09:00	병자영성체
11월 29일(목) 미사 후	상임위 월례회의
12월 1일(토) 10시미사 후	복사단 자모회 월례회의
12월 1일(토) 19시 미사 중	대림특강

☑ 전례봉사 안내

일시	교중미사해설	전례	안내봉사	청 소
11.18	이성우(베드로)	성우2	성우2형제회	장록
11.25	여경숙(논 나)	아미	M.E	어능
11월 청소봉사 : 능하신 동정녀 Pr.				

☑ 우리들의 정성

· 주일헌금	1,648,000	· 특별봉헌금	942,000
· 교무금	2,445,000		
· 감사헌금	남순배 100,000		

☑ 교무금 자동이체 계좌 안내

농협 : 233072-51-019648 천주교수원교구유지재단
※ 입금자에 “성명 + 세례명”으로 기재 바랍니다.

※ 2018년 하반기 입교식 안내

- 일 시 : 12/16(일) 교중미사 중
- 교 리 : 12/16(일)부터 6개월, 매주 주일 9:30,
교육관 예비자 교리실
- 주변에 계신 예비 신자분들 많이 인도해 주시고,
신자분들의 많은 관심 부탁드립니다.

※ 성탄 판공 안내

- 판공기간 : 12/2(일) ~ 12/24(월)
- 구역에 관계없이 미사 30분전부터 5분전까지 진
행하며, 미사 시간은 평소와 동일합니다.

※ 대림 특강 안내

- 11/25(일) 13:00~15:00 (전신자 식사 후)
 - 강사 : 박현창 베드로 신부님
 - 주제 : 신앙의 개안(開眼)
- 12/1(토) 오후 7시 미사 중
 - 강사 : 바오로딸 수도회 수녀님
 - 주제 : 우리를 향해 오시는 하느님

※ 사무장 휴가(11/22(목)~11/23(금))로 사무실을 열지 않습니다. 해당 기간의 미사 봉헌 예물은 11/21(수) 까지 신청하시기 바랍니다.

※ 선교분과 예비자 교리반 봉사자 모집 안내

- 신 청 : 선교분과장 ☎ 010-5390-1499

※ 교구성경특강 안내

- 주 제 : 복음 선교의 모범인 바오로 사도
- 일 시 : 11/27(화) 10:00 ~ 16:00
- 장 소 : 본당 성요한 성당
- 참가비 : 7,000원 (중식별도)
- 준비물 : 성경, 미사도구, 필기도구



주 님 저를지켜 주소서 당 신 께 피 신 하 나 이 다

드로우뮤직 뮤지컬 스튜디오	안 경 박 사	송월타월 이천대리점
신하리 394-10 103호(경충대로2257,24) 원장 : 김호남(모니카) ☎ 694-9211 * 뮤지컬, 연기 전문학원 * 성인 피아노 레슨 www.instagram.com/mmonica_kim	CGV 맞은편 ☎ 633-6006 ※신자분 특별세일 장준희(루돌프)	이천시 종리동 세람저축은행 옆 ☎ 632-5500 포털검색 : 송월타월이천대리점 오도환(요한)·강영애(베로니카)
민내과 의원	부 산 복 집	IQ 창 의 센터
진료과목 : 내과, 소아과, 종합검진, 수면내시경, 초음파 라온펠리스 옆 산림조합 3층 031-635-5714, 010-5365-7960 이정민 다미아노	종리동 180-6(종리천로 40) 이천성당 밑 공용주차장 옆 031-636-2253, 010-3349-6516 문희수(바오로), 김금안(마리아)	체스&MSO(창의 사고력 게임) 사고력 수학(시매스,팩토,스쿨수학,도형) 아미초등학교 옆, 010-4830-9588 최선경 레지나

아주대학교 병원 지하2층 종교실 옆

천주교 원목실

http : //cafe.daum.net/ajou5419 //이메일:ajou5419@hanmail.net

수원시 영통구 원천동 // 구내5419 *010-3332-5419 (직통)219-5419

미사 성사	주일	10 : 30 아주홀(지하 1층)	성체 조배 실 (종교실 옆) - 24시간 개방
	목요일	17 : 30 종교실(지하 2층)	장례식은 본당에 의뢰하시고 불가할 시
	봉성체 병자성사	주일, 목요일(오후 3시30분 부터 시작)	연락처 : 010-3332-5419
	고해성사	미사 전, 후	원목신부 : 류희구 안셀모신부(상주안함) 원목수녀 : 유 아가타 수녀(상주안함) 09:00~17:00 면담, 방문(월,수요일 휴무)

 복음 : 마르 12,28ㄷ-34
 그때에 ‘사람의 아들이’ 큰 권능과 영광을 떨치며 ‘구름을 타고 오는 것을’ 사람들이 볼 것이다. 그때에 사람의 아들은 천사들을 보내어, 자기가 선택한 이들을 땅 끝에서 하늘 끝까지 사방에서 모을 것이다.
 ♥ 미사가 가장 큰 기도입니다. 하느님의 현존을 느끼고 그리스도의 몸을 내안에 모심으로 생명을 얻는 것입니다. 미사에 참여하시기를 기다립니다.
 ※ 환자복, 링거 줄, 휠체어 그대로 오세요.
 ♥ 다음 주 전례 정 기순(엘리사벳)님입니다
 ♥ 수술 전에 병자성사를 원하시는 분은 미리 원목실로 연락해주시기를 바랍니다.
 (지하2층 종교실 옆 천주교 원목실)
 ♥ 병자성사, 대세와 봉성체는 미리 봉사자나 수녀님께 신청해주세요.
 ♥ 입원하신 신자 분들은 원목실로 연락주시면 수녀님과 봉사자들이 방문하시고 기도와 대화로서 함께 해줍니다.

♥ 복음 단상 : 오늘 복음이 세상 종말에 큰 재난이 있을 것이라고 말하는 것도 묵시문학에서 가져온 생각이고 표현입니다. 신앙은 하느님이 주시는 미래만이 참다운 우리의 미래라고 말합니다. 예수님은 당신의 힘으로 당신의 미래를 보장하려 하지 않으셨습니다. 예수님의 죽음은 하느님의 일만

실천하며 살았던 생명이 겪는 종말이었습니다. 자기의 지상적 미래를 보장하기 위해 스스로 노력하지 않는 사람이 이 세상은 오래 살려 두지 않습니다. 예수님의 부활은 인간의 참다운 미래는 하느님 안에 있고, 하느님은 우리의 죽음을 넘어서도 우리와 함께 계신다는 사실을 말합니다. 하느님이 동기가 되어 우리의 삶에 변화가 일어날 때, 하느님은 우리와 함께 계십니다. 나 자신만이 주인인 나의 나라에 하느님은 계시지 않습니다. 내가 구상하고 내가 실현하는, 나의 미래만이 내 인생의 최대 보람이라면, 하느님이 주시는 미래는 나에게 오지 않을 것입니다. 내가 계획하고 만드는 나의 미래에 축복이나 하고 계시라고 하느님에게 요구할 수는 없습니다.
 그리스도 신앙은 우리의 미래를 우리 힘으로 보장하겠다는 환상을 버리고 하느님이 주시는 하느님의 미래를 찾아 길을 떠나는 데에 있습니다. 나 한 사람을 소중히 생각하고, 나 한 사람 치장하는 데에 온 힘을 쏟는 마음은 떠나지 못하는 길입니다.

한 가지 확실한 것은 자기 자신이 소중하여, 자기 자신만을 위해 살면, 반드시 실패하는 모험입니다. 신앙인으로 사는 일도 하나의 모험입니다. 하느님과 함께 하는 모험입니다. 예수님이 살아계실 때, 또 죽음을 앞두고 이미 하신 모험입니다. 그리고 부활은 그 모험의 결말을 말해 줍니다. 아 ~ 멘

하느님께서 우리와 함께 계시다. (마태 1,23)

	미 사 시 간	안녕성당 (성 요한 마리아 비안네) 18325 경기도 화성시 효행로 592-6(안녕동) 주임신부 : 장 유 (스테파노) 총 회 장 : 최주현 (요한사도) 연령회장 : 김덕진 (요셉) 010-8885-4130 사 무 실 : ☎ 225-0909, FAX : 225-2535	<ul style="list-style-type: none"> • 성모 신심 미사 매월 첫(토) 오전10시 • 성시간 매월 첫(목) 저녁미사 후 • 병자 영성체 매월 둘째(수) 오전11시부터 • 유아세례 3,6,9,12월 첫(토)저녁7시 • 축복식(집,차), 가정방문 수시접수(사무실)
주 일	학생미사 : 토요일 저녁6시 주일미사 : 오전 9시, 11시 청년미사 : 주일 저녁 7시		
평 일	월요일 : 오전 6시 화, 목 : 저녁 7시30분 수, 금 : 오전 10시		

● 전신자 김장 담그기 행사 안내

- 일시 : 11월 17일(토)~11월 18일(주일)
- 장소 : 본당 (자세한 일정은 게시판 참조)
- * 양념에 쓰일 매실 엑기스 찬조 받습니다.

● 2019년 본당 달력 / 후보 광고주 모집

- 광고료 : 달력 1년 : 20만원(선착순 8명)
후보 3개월 : 5만원(선착순 6명)
- 신청 및 마감 : 11월 18일까지 사무실 접수

● 오산지구 사제 연수

- 일시 : 11월 19일(월)~11월 21일(수)
- * 11월 19일 월요일 새벽미사는 있습니다.
- * 화요일~수요일 본당 평일미사는 없습니다.

● 봉사자의 밤

- 일시 : 11월 23일(금) 저녁 7시
- 장소 : 본당 교육관
- 대상 : 전 단체장

● 전신자 합동연도 안내

- 일시 : 11월 29일(목) 20:30
- 장소 : 본당 성전
- 대상 : 전신자
- 접수 : 11월 27일(화)까지 사무실 <1인당 2명>
- * 위령성월을 맞이하여 11월 전신자 교육시간에는 합동연도를 바칩니다. 개인별로 2명까지 지향을 넣을 수 있으며, 지향 연령 명단은 성전 입구에 게시합니다.
- * 당일 연도에 참석하시는 분들만 지향을 받으며, 소공동체 봉사자들은 당일 각 구역 어르신들이 미사와 연도에 참석할 수 있도록 차량 지원 봉사를 부탁드립니다.

● 희망나눔 대림 저금통 배포

- 기간 : 12월 30일(주일)까지 사무실 제출
- * 즐거운 불편 24운동 실천(저금통 뒀면 참조)

● 대림·성탄 판공 문제집 판매

- 기간 : 11월 25일(주일)까지 교중미사 전후
- 가격 : 권당 1,000원 (성전 입구에서 판매)
- 회수 : 12월 16일(주일)~12월 23일(주일)

● 유아세례 안내

- 일시 : 12월 1일(토) 저녁 6시 미사 후
- 신청 : 11월 25일(주일)까지 사무실 접수

● 대림특강 안내

- 일시 : 12월 2일(주일) 13시
- 주제 : 「죄」에 관한 우리의 성찰
- 장소 : 본당 성전
- 강사 : 본당 주임신부

● 성탄 판공성사 일정 안내

일자	구역	일자	구역
12/4(화)	양산, 오스카	12/11(화)	현대, 우방
12/5(수)	송산1, 우남	12/12(수)	대림1, 효성
12/6(목)	송산2, 성호	12/13(목)	대림2, 대림3
12/7(금)	안녕, 한승	12/14(금)	동문, 신한

- 판공성사 기간 중 월요일을 제외한 모든 평일(화~금) 미사 시간은 저녁 7시 30분으로 통일됩니다.

- 판공성사를 보시고 성사표는 꼭 고해소에 내시기 바랍니다. 성사표 분실 시에는 빈 성사표에 성명, 세례명, 주소, 연락처를 적어서 내시면 됩니다.(사무실 비치)

- 판공성사에 대한 지침과 공동보속은 별지 참조.

● 미사 시간 변경 및 신설 안내

- * 2019년 1월부터 유·초등부와 중·고등부, 청년부 미사 시간이 변경되며 미사가 신설됩니다.

구 분	기존 시간	변경 후 시간
유·초등부	토요일 저녁 6시	토요일 오후 4시
중·고등부		주일 저녁 6시
청 년 부	주일 저녁 7시	주일 저녁 6시
신 설	토요일 저녁(토요일)미사 저녁 7시30분	
* 매월 첫 번째 토요일은 ‘가정주일’로 지정되어 어린이 미사 및 교리는 없으며, 어린이들은 부모와 함께 토요일 저녁 또는 주일미사에 참여합니다.		
주일학교/버스 시간표 및 자세한 사항은 추후 공지예정.		

● 연중 제33주일

- * 주일헌금과 건축헌금 있습니다.

교무금, 건축헌금, 감사헌금 무통장 입금안내 농협 207054-51-121329(천주교수원교구)

평일	월 06:00 화 19:30 수 10:00 목 19:30 금 10:00	<div data-bbox="475 342 992 416" style="text-align: center;"> <h1>안산 성마르코 성당</h1> </div> <div data-bbox="513 456 946 515" style="text-align: center;"> <p>15326 안산시 상록구 일동로 6 http://cafe.daum.net/ildongcatholic</p> </div>	<div data-bbox="1024 340 1279 371">주임신부: 김연관(마태오)</div> <div data-bbox="1024 387 1260 418">총 회 장: 강주영(요셉)</div> <div data-bbox="1024 432 1222 463">사 무 실: 502-2124</div> <div data-bbox="1024 479 1222 510">F A X: 502-2279</div> <div data-bbox="1016 524 1262 553">연령회장: 010-5410-8464</div>
주일	토 19:30 중고등부 청년 주 09:00 11:00 교중미사 일 15:30 어 린 이		

● 복음화 보고서 및 계획서 제출 안내

*각 위원회의 소속 단체 및 분과에서는
2018년도 보고서 및 2019년 계획서를
11월 30일까지 사무실로 제출 해 주시기
바랍니다.

● 병자 영성체 안내

*12월 14일(금) 오후 1시부터
*해당구역의 구역·반장님, 가정에서는 꼭
사무실로 신청해 주시기 바랍니다.

● 본당 김장 안내

*어려운 이웃돕기를 위한 김장을 본당에서
합니다. 신자여러분의 관심과 참여 바랍니다.
*일시: 11월 23,24일(금,토) 오전 9시~17시

● 사회복지분과 후원회원 및 봉사자 모집안내

*어려운 이웃을 위해 따뜻한 관심과 사랑의
손길을 함께할 나눔 사업의 후원 회원과 봉
사자를 모집합니다.

“ 작은 손길이 커다란 힘이 됩니다.”

*연락처: 010-4130-7948 (사회복지분과장)

● 대림환 주문 신청 및 판매 안내

*본당 현화회에서 대림환을 선 주문 판매를
하고자 하오니 교우분들께서는 신청하여 주
시기 바랍니다.

금 액 : 15,000원

신 청 : 11/14(토)~11/28(주일) 현화회

● 울뜨레아 안내

*꾸르실리스타를 찾습니다.

*연락처 010-2509-2505(울뜨레아 간사)

● 분과 및 단체 모임

*연령회: 11/18(주일) 미사 후 성전
*사회복지분과: 11/18(주일) 미사 후 5 교리실
*사목회의: 11/22(목) 미사 후 2 교리실
*봉사자교육: 11/25(토) 미사 후 성전
*전례분과: 11/26(주일) 미사 후 3 교리실

● 축일을 축하드립니다.

*11/22(목): 체칠리아 *11/24(토): 폴로라

● 전입을 환영합니다.

고순자	마리아	매화 3구역
-----	-----	--------

● 미사 참례 현황(연중 제32주일)

신자수	전입	전출	미사	참례율
1,332	0	0	460	34.5%

● 우리들의 정성(11/5-11/11)

수입		지출	
교무금	595,000	경상비	3,512,020
건축헌금	990,000		
특별헌금	1,957,100		
후원금	90,000		
감사헌금	97,000		
합계	3,729,100	합계	3,512,020

●전례: 11/25 매화 5구역, 12/2 성호1구역

●커피봉사: 11/25 매화5구역, 12/2 성호1구역

●차량봉사: 11/25 임성수베네딕도, 백주현스테파노

화
답
송



✪ 천주교를 알고자 하시는 분은 이웃 천주교 신자들 또는 사무실에 문의 하십시오.

예비자 교리: 주일 오전 9시 30분, 목요일 오후 8시 30분

 입신 성마리아성당 Since 2001	사무실 : 410 - 9191	미사시간안내	월	오전 6:00
	F A X : 412 - 9451		화.목	오후 7:30
	연령회장 : 010-3070-3176		수.금	오전 10:30
	유아세례 : 매월 마지막 토요일		토	오후 7:00 (토요일 저녁 주일미사)
	태아 축복식 : 매월 마지막 교중미사 후 여행자 축복 : 사무실 문의 고해성사 : 미사 전		주일	오전 10:30 (교중) 오후 4:00 (어린이) 오후 7:00 (중, 고등부/청년)

함께하는 바다의 별!

◆실버 세대를 향한! 힐링 강의

일시 : 11/25(주일) 오후 2시
 장소 : 4층 스텔라 강당
 강사 : 서희석(스테파노) 의학전문의

◆기쁜 성탄을 위한 우리의 준비

일시 : 12/24(월)
 준비물 : 지역별 영상 발표
 영상에 담을 내용 :
 1) 각자 지역이 하나되는 자랑거리, 지역 광고 내용
 2) 성극, 사진, 동영상, 성가, 신앙 자랑 꺼리 등
 제출마감일 : 12/19(수)까지

◆2019년 계획서 및 2018년도 보고서 작성

복음화 계획서는 각 단체 행사계획과 예산을 신중히 검토하시고, 성실히 작성하여 주시기 바라며, 또한 2018년도 결산도 준비해 주시기 바랍니다.
 12/9(주일)까지 제출해 주십시오.
 ▶각 단체 명단도 제출 부탁드립니다.
 ▶2018년도 보고서 : 사무실
 2019년도 계획서 : 부총무
 (메일 : cksjema1@nate.com)

◆사무실 휴무

일시 : 11/20(화) ~ 11/23(금)

◆각 단체 월례회의

단 체	일 시
소공 형제회 월례회의	11/18(주일) 교중 미사 후
제분과위원회 월례회의	11/18(주일) 교중 미사 후
상임위원회 월례회의	11/29(목) 오후 8시 20분

◆교우와 거래 합시다

주간 보호 센터 낮 동안 어르신들 모셔 드립니다. (고수련요양원부설) ☎ 419-2570 위치 : 한대앞역	쌤소나이트 여행가방, 서류가방, 백팩전문점 조원진(요셉) ☎ 475-0166 NC 백화점 맞은편 횡단보도 앞 1층	선 치 과 수요일 야간진료 (예약 접수) 원장:이재곤(에발도) ☎ 401-5404 월피현대프라자3층	우리들 가족의원 내과,소아과,피부과, 이비인후과 안재연(루카) ☎ 407-7771 송호중앙 로테오거리	호수 카 센터 모든 차량, 엔진, 하체, 도급,판금전문 김왕희(베네딕토) 홍숙희(루치아) ☎ 401-9667 ☎ 010-5262-1354
건강한미래한외과 중합건강검진(5대암) 대장항문, 유방수술 예방접종 서희석(스테파노) ☎ 414-8275 고잔우체국 맞은편	레노마골프 골프웨어 전문점, 의류용품,가방,신발의 김남정(마리아) ☎ 406-2100 ☎ 010-9755-5331 사동의류타운 한대점	차가네수제만두 개성만두전골&샤브샤브 무한리필. 차을희(베네딕토) ☎ 413-7722 ☎ 010-7546-7502 안산25시광정롯데시네마1층	화랑축산 한우, 암돼지 전문 이지연(안젤라) ☎ 482-4635 네오빌 정문앞 601동 건너편상가	서안산노인전문병원 330병상 양 한방 HDF신장투석, 재활, 산재지정병원 최관영(비오) ☎ 010-8781-7488 고잔 아파트 옆 대일 운전학원 맞은 편

교우금, 건축헌금, 감사헌금 무통장 입금안내 신청 131-002-037058(안산성마리아)

◆함께 했던 지난 한 주간

.초등부 주일학교 어린이들이 분당 성마르코 성당에서 있었던 소년소녀합창단 공연을 보고 왔습니다.
 .고3 수험생 9명의 축복식과 파이팅! 하라고 작은 선물을 26명에게 전달하였습니다.
 .위령성월 특강으로 도미니코 수도회 김 안드레아 신부님께서 죽음과 자유의지라는 주제로 특강을 해주셨습니다.
 .병자 영성체에 6분이 예수님을 모셨습니다.

◆우리의 정성 (2018. 11. 8 ~ 11. 14)

주일헌금	2,761,500원 / (미사참례 : 540명)			
교우금	합 계 3,124,200원 (45세대)			
건축헌금	익 명	100,000	김홍중	30,000
	염동근	300,000	여인남	53,000
	박미순	50,000	황성아	100,000
	김세라	100,000	류동영	150,000
	익 명	20,000	백인선	40,000
	이관재	100,000	김경선	20,000
	황영임	30,000	문현실	20,000
	강경화	120,000	최용우	100,000
	노정천	100,000	김형수	100,000
	합 계 1,533,000원 (18세대)			
감사헌금	익 명	200,000	익 명	10,000
	김광택	100,000		

◆주일 준비 소공동체의 날

일 자	전례 및 청소	차 봉사
11월 18일	푸르3차(김효주아네스)	양지마을(김대건안드레아)
11월 25일	네오6차(김효임글로바)	보네빌(정하상바오로)

제683호 (2018. 11. 18)

주임신부: 노인빈(엑 벨 트) 총 회 장: 문민식(포 카 스) 사무실: ☎ 413-9004 팩 스: ☎ 483-6677 연령회장: 김택희(안 나) 010-3131-0689		안산 성 안나 성당 복되신 동정 마리아의 모친 성 안나 (15474) 안산시 단원구 광덕2로 112 본당카페 : http://cafe.daum.net/ansananna	본당 미사시간 안내			
			주일미사(토)	평	월	06:00
			초종교	15:00	화	19:30
			토요저녁	19:30	수	10:00
			주 일 미 사	미	목	19:30
			교 중	10:30	금	10:00
			청 년	17:00	사	첫토 10:00
유 아 세 례	출수달 첫째 토요일 오후 5시 30분	성 시 간	매월 첫째 목요일 저녁미사 후			
예비신자 교리	주일 오전 9시	혼인면담, 각종축복	사무실로 신청			

● 화답송

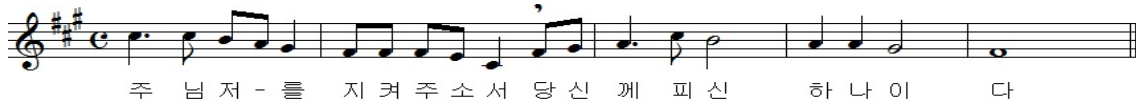

● 성전 봉헌을 위한 묵주기도 봉헌 현황

목표단수	10월 누계	총 누계	잔여단수
2,000,000	12,078	1,888,362	111,638

● 연중 제33주일 주간 본당 일정

11/18(주일)	- 울뜨레야(교중미사 후) - 교리교사 양성교육 심화과정(대)
11/24(토)	- 주일학교 교사 MT(25일까지)
11/25(주일)	- 평단협의회(오전 9시 30분) - 교리교사 양성교육 심화과정(대)

※성전 봉헌을 위한 2차 헌금이 매주 실시됩니다.

● 사회복지후원금 납부 주일입니다.

- 장 소 : 성당 1층 로비
- 교우분들의 많은 협조와 후원 부탁드립니다.

● 판공성사 일정

일 자	구 역	시 간
12/4(화)	1-4	성사: 오후 7시, 미사: 오후 8시
12/5(수)	5-7	성사: 9시 30분, 미사: 오전 10시 성사: 오후 7시, 미사: 오후 8시
12/6(목)	8-11	성사: 오후 7시, 미사: 오후 8시
● 1-4구역 : 호수공원 대림 ● 5-7구역 : 단원마을 · 상가, 푸르지오 5차 ● 8-11구역 : 푸르지오 4차 · 주택, 레이크타운 · 상가		

● 대림특강

- 일 시 : 12월 2일(주일) 12:30 ~ 14:00
- 대 상 : 전신자(봉사자 및 레지오 단원 의무 참석)
- 강 사 : 주임신부님
- 당일 점심식사 제공되오니 많은 참석 바랍니다.

● 2차 헌금 방식 변경

- 변경 전 : 공지사항 시간 별도 헌금
- 변경 후 : 헌금 봉투에 1차, 2차 동시 헌금
- 시 행 : 12월 2일 대림 제1주일부터

● 성인 복사단 모집

- 평일(수·금) 오전미사에 주님 은총을 가득히 받으며 사제의 미사 봉헌을 위해 협조해 주실 성인 복사를 모집오니 많은 참여 바랍니다.
- 문 의 : 복사단장 010-5341-2546

● 교무금, 건축헌금 송금계좌

교무금	신협	안산성안나성당	131-002-038539
건축금	신협	안산성안나성당	131-002-038577

- 연말정산이 필요한 분의 명의로 교무금을 책정하시고, 송금 바랍니다. 단, 결산관계로 자동이체 등록이나 계좌이체를 매월 25일 이전으로 해주시기 바랍니다.

● 본당 차입 현황

총부채	토지대금	189,750,000
	신협차입	50,000,000
	계	239,750,000

● 본당 봉사 안내

일 자	내 용	담 당
11월 24일(토)	청 소	대림 3구역
12월 1일(토)	청 소	대림 4구역
12월	미사 안내	정의의 거울
	차봉사	레이크 11구역

● 연중 제32주일 미사 참례 현황

초종교	토요저녁	교중	청년	합계
45	69	206	88	408
총신자수	1,532(571)	미사참례율	26.63%	

● 우리들의 정성(11월 8일 ~ 11월 14일)

주일헌금	1,842,000
특별헌금	753,000
교무금	2,146,000
건축헌금	익 명 50,000
건축헌금 계 주 간	50,000 11월계 620,000
감사헌금	유선화 1,000,000
교무금은 신자의 의무입니다. 매월 주님께 감사하는 마음으로 정성껏 바쳐야 합니다. 전입 오신 분이거나 새로 책정하실 분은 사무실로 신청하시기 바랍니다.	

● 전입을 환영합니다.

세대주	전 본 당	주 소	전 화	구-반
이상석 (제네시오)	성포동	호수공원 106동 1004호	010-3364-****	1-2
김영철 (요셉)	본오동	푸르지오 502동 701호	010-2353-****	6-1

“내가 너희를 사랑한 것처럼 너희도 서로 사랑하여라.” (요한 13,34)

2018. 11. 18.

연중제33주일

본당신부 : 이정훈(요 셉) 총 회 장 : 권상태(안드레아) 연령회장 : 이호상(세베리노) 010-3314-9621 사 무 실 : 031) 437-7911 팩 스 : 031) 437-7912	<div>안산 성 요셉 성당</div> <div>(15493) 안산시 상록구 석호로 17</div>	미 사 시 간	주 일	어린이 반 교 중 청 년	토 요 일 일	16:00 19:30 10:00 19:30
			평 일		월 화 수 목 금	6:30 19:30 10:00 19:30 10:00
· 전입교우는 사무실에서 교적을 확인 · 정리해주시시오.		· 면담 및 준성사집,상가, 차량 축복은 미리 신청해 주십시오.				



전례 및 행사

- 아프리카, 제3세계 지원 생명기금 모금 운동
 - 대림시기부터 시작하는 생명기금 모금운동에 교우 여러분의 적극적인 참여부탁합니다.
- * 실 천 활 동 : 대림절 헌금통
 - 1) 대림시기동안 각 세대별 모금
 - 2) 즐거운 불면 24운동 수행(성공 축하금 봉헌)
 - 3) 대림절 저금통은 구.반장을 통하여 배부합니다.

■ 2019년도 각 단체 [사업계획서] 제출
 복음화 계획서는 본당 신부님의 원활한 사목활동을 받침 하는 소중한 자료입니다. 특히 본당의 공적인 자금을 지원 받는 단체와 행사는 더욱 신중히 검토하시고 성실히 작성하시어 12월 2일(주일)까지 본당 총무 장우성(요셉)에게 제출 바랍니다.

단 체 모 임

- 제분과위원회 : 셋째주 주일 교중미사 후
- 평신도단체협의회 : 셋째 주 주일 : 교중미사 후
- 전례분과 : 셋째주 주일 교중미사 후
- 꾸리야 : 셋째 주 수요일 오후 8시
- 청소년위원회 : 셋째주 토요일 오전 10시 30분
- 연 령 회 : 넷째주 주일 : 교중미사 후
- 상임위원 회의 : 넷째주 수요일 오후 7시30분
- 4구역형제회 : 11월 23일(금) 오후 8시 30분
푸른마을 505동 1501호

봉 사

	연중 제33 일	연중 제34주일
전례봉사	4구역	5구역
구역청소	11월 17일(토) 오전 10시	11월 24일(토) 오전 10시
안내봉사	꾸리야	ME
차 봉사	9구역	10구역

봉 헌

- 2차 헌금
 - * 금주(11/18 : 없음) * 차주(11/25 : 없음)

■ 지난주 수입 및 지출 (11월08일~11월15일)

수 입		지 출	
교무금	3,190,000	선교비	2,171,500
주일헌금	519,000	전교비	515,000
특별헌금	1,127,000	특별헌금	1,127,000
		단체보조비	1,319,000
		청소년교육비	50,000
		일반관리비	6,137,391
		교구공납금	3,000,000
		교구차입금	1,000,000
	4,836,000		15,319,891

※ 교구 차입금 잔액: 78,000,000원

■ 감사 헌금

- 박지호 100,000 · 이원식 100,000

기 타

■ 미사참례 (연중 제32주일)

월/일	16:00	19:30	10:00	19:30	35.4(%)
11/11	34	80	205	46	365/1,030

■ 전입/전출

교구/본당	전출구역	세대주(인원)
인천/용현5동	8	이복순(2)

천주교를 알고 싶은 분은 사무실 또는 이웃 교우들에게 문의해주시기 바랍니다.

2018. 11. 18. < 연중 제33주일 >

			<h1>안 성 성 당</h1> <h2>착한 의견의 모친</h2> <p>(17588) 안성시 해산로 33</p>		본당신부: 정진만(야고보) 전교수녀: 유 데레사 손 엘리사벳 연령회장 : 유복노(도마) 사 무 실: ☎ 672-0701 F A X: ☎ 672-1004	
미 사 시 간	토요일	19:00 [토요일 저녁 주일미사 / 가정미사]			월요일	6:00
	주 일	6:00 / 10:30 [교중] / 19:00 [청년]			화 / 목	19:00
	예비자교리	주일 9:00			수 / 금	10:00

※ 집, 가게, 자동차 축복을 원하시는 분들은 사무실에 신청하십시오 ※

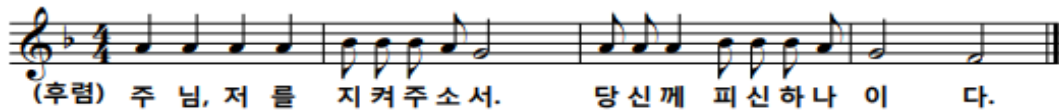

11월은 위령성월입니다.

위령 성월은 가톨릭 교회에서 세상을 떠난 이들의 영혼을 기억하며 기도하는 달입니다. 한달간 세상을 떠난 조상님들의 영혼, 특히 연옥영혼들을 위해 기도와 희생을 바치며 우리들의 삶과 죽음을 묵상해보는 달입니다.

■ 위령성월 전대사 부여 안내

일시: 11월1일(모든성인대축일)~11월8일(목)
조건: 묘지방문, 고해성사, 영성체, 주모송, 사도신경

■ 성탄 판공성사 일정 안내

날 짜	성사시간	지역
12월4일(화)	오전 10:30 저녁미사 후	7,9지역
12월5일(수)	오전 미사 후 오후 7:30	4,8지역
12월6일(목)	오전 10:30 저녁미사 후	2,5,6지역
12월7일(금)	오전 미사 후 오후 7:30	1,3지역
12월8일(토)	오전 10:30 저녁미사 후	주일학교
12월11일(화)	오전 10:30 저녁미사 후	직장인

■ 2019년도 교무금 책정 및 납부 안내(신림서)

11월은 교회력으로 마지막 달입니다. 하느님께 받은 은혜에 감사하는 마음으로 올해 미납하신 교무금은 납부해 주시고, 새로 시작하는 2019년도 교무금을 책정하여 주시기 바랍니다

■ 유아세례식 안내

일시: 12월24일(월) 오후(정확한 시간 추후 공지)
신청 및 문의는 사무실로 해주세요.

■ 11월 환자 봉성체 안내

일시: 11월 21일(수) 오후 1시 30분
신청, 변경은 각 지역장님들께 연락주세요.

■ 2019년도 주보 광고 모집 안내

2019년도 주보광고 기재를 원하시는 분은 사무실로 신청해주세요.(광고비: 주보 220,000원)

■ 새터민후원 민화위 물품 판매 안내

품목: 모시송편, 김, 콩비지, EM비누
토요일, 주일미사 후, 본당 로비에서 판매합니다.

■ 단체모임 및 회합 일정

11/20(화): 성령기도회, 성가대
11/22(목): 빈첸시오회

■ 전례분과 봉사자 모집

제대회, 헌화회. 전례해설단에서 봉사하실 분문의 : 전례수녀님(010-7714-0702)

■ 공베르카페 봉사자 모집 안내

문의: 카페봉사회장(☎010-5155-9402)

■ 우리들의 정성

[연중 제32주일] 11월6일(화)~11월11일(주일)

교 무 금	4,275,000원
주 일 헌 금	3,139,000원

매주 화요일은 <소공동체의 날>입니다.

교무금 자동이체 계좌번호는 <신협 131-016-240209, 예금주: 안성성당> 입니다.

★미사안내★	 천주교 수원교구 안성추모공원	관리사무실 ☎ 031) 672-4276 FAX 031) 673-9902
주일위령미사 매 주일 오후 2시		근무시간 08:30~17:30 (점심시간12:00~13:00)
평일미사 매 수요일 오후 2시		
연중특별미사 설날, 추석, 위령의 날 (오전11시 / 오후 2시) 한식(전 주일 오후 2시)	경기도 안성시 보개면 보삼로 319-34	

◆ 분묘 기간 종료자 안내

-해당분묘: 1998년 이전 매장자.

※기간종료 유가족께서는 관리사무소로 방문하여 주시기 바랍니다.

◆ 매 장

-자 격: 신자(고인 교적첨부)

-매장기간: 30년

◆ 봉 안

-자 격: 신자 / 신자직계가족

-관 리 비: 연간 5만원(최초 10년분 선납)

-사 용 료

하 늘 담: 170만원~493만원

천 상 담: 337만원~633만원

☞ 단기사용 안내

-사용기간: 1년, 5년

-단기가격: 30만원~150만원

※ 위치에 따라 가격의 차이가 있습니다.

◆ 봉분식재 및 묘지관리 신청

-식재시기: 매년 4~7월경

-신청시기: 연중

-묘지관리: 연간 묘지관리를 신청하여 잘 정돈된 묘지유지하세요

◆ 아래묘역의 유가족께서는 사무실로 방문하여 주시기 바랍니다.

-25단지: 가~바 열, 아~자 열, 카~파 열

-26단지: 라~사 열

◆ 미사봉헌 안내

-계좌번호: 신한 131-006-222266

-예금주:

(재)천주교수원교구안성추모공원

※입금 후 전화요망 (봉헌자 / 봉헌일)

◆ 일용직 근무자 채용

-모집형태: 시설관리 일용직

-모집분야: 잔디식재/묘지관리(남)

-제출서류: 주민등록등본, 교적증명서

◆ 제례실 사용안내

-제례실 사용을 원하시는 분들은

사무실로 문의 바랍니다.

(삼우/49제/기일 사용가능)

◆ 유의사항

-불법소각 금지 : 폐기물관리법 제15조, 악취방지법 제15조에 의거 소각이 금지되어 있습니다.

-묘역에 임의로 나무, 꽃등의 식재를 금합니다. (벌초과정에서 제거됩니다.)

-단지 내 주차를 삼가해 주십시오.

묘역 안에 주차하면 묘지와 잔디가 훼손됩니다.

◆ 대중교통이용 안내

·안성터미널⇒장호원행버스⇒삼죽면 하차⇒ 택시(삼죽콜 031-672-4060)

·죽산터미널⇒삼죽행버스⇒삼죽면하차⇒ 택시

·안성시청⇒안성추모공원행 버스(15-2번)

·안성시청 출발시간				
06:20	09:00	12:30	17:10	19:20
·안성추모공원 후문 출발시간				
06:55	09:30	13:00	17:40	19:50

분 묘 기 간 종 료 안 내

<개장>

해당분묘: 1998년 이전 매장자

개장기간: 2018년 4월 ~ 10월

개장신청: 수시

<연장>

해당분묘: 1998년 매장자

연장신청기간: 2018년 만기일 이전 까지

※일부 구역은 연장되지 않을 수 있습니다.

미사장소 : 추모공원 內 성당



안중노동자성당

ANJUNG ST. JOSEPH CHURCH

<http://cafe.daum.net/yochurch>

우) 17933 경기도 평택시 안중읍 안중로 131번길 37 < Fax 681-1860 >

주임신부 : 김승부 (프란치스코)
전교수녀 : 니콜라, 아셀라
유치원수녀 : 요한보스코, 살레시아
총 회 장 : 이규용(바오로)
연령회장 : 박상기 (시몬)
☎ 010-3795-3849
사무실 : ☎ 681-2702
수녀원 : ☎ 681-2701
유치원 : ☎ 681-2705-6

구 분	미사시간	대 상	전신자 실천사항	알 림
주 일 미 사	토	오후 3:00	1. 평일미사 주 1번 이상 참석 2. 전신자 고해성사 월 1회 <u>전신자 생활지표</u> 1. 구역, 반 활성화 2. 청소년 신앙생활 활성화	유아세례 3.5.9.11월 네 번째 (토) 16시
		오후 7:00		매주(목) 오후 19:50~21:10
	주일	오전 7:00		예비자 매주(금) 오전 10:50~12:00
		오전 10:30		교리시간 매주(토) 오후 17:30~18:30
		오후 7:00		매주(주일) 오전 08:50~10:10
매월 첫 번째 토요일	오전 10:00	성모신심미사		봉 성 체
평 일	<월:06시> <화, 목:19시> <수, 금:10시>			매월 1회 셋째 목요일, 금요일

☐ 전례 및 봉사

일 시	해설자	1독서자	2독서자	봉사지역
11월 18일 07:00	이은경	이병호	박혜숙	
11월 18일 10:30	신광남	이규용	성윤주	현화2
11월 25일 07:00	이인형	유재천	양윤정	
11월 25일 10:30	이귀선	설경수	이춘섭	현덕
◎ 주보절기 : 11월 24일(토) 동신1성원, 주공구역				

☐ 미사 및 모임

상임위원회	11월 25일(주일) 교중미사후	회합실
울드레아	11월 25일(주일) 교중미사후	회합실
선교분과	11월 25일(주일) 교중미사후	회합실

☐ 유아세례 안내

- 일시 : 11월 24일(토) 어린이미사 후
- 사무실에 비치된 신청서를 작성하시고, 해당 구역장님 확인 후, 11/22(목)까지 신청하시기 바랍니다.

☐ 「11월 위령의 달」 연도 안내

- 위령의 달 11월은 매주(주일) 교중미사 전(9시40분)과 매주(금) 10시미사 전(9시20분)에 세상을 떠난 모든 이들의 영혼을 기억하고, 특별히 연옥의 영혼들을 위한 많은 연도 바랍니다.

☐ 2019년도 복음화 계획서 준비 안내

- 각 위원회별, 단체에서는 복음화 지침서를 참고하시어 11월 30일(금)까지 시한 준수하여 사무실로 제출하여 주시기 바랍니다.
- ※ 『복음화지침서』는 11/24(토) 이후 각 단체별로 사무실에서 수령 하시기 바랍니다.

♥ 요셉유치원 원아 모집 ♥

- 모집대상: ' 13.1.1 ~ ' 15.12.31 일생
- 모집선발방법: '처음학교로' 입학관리시스템 (www.go-firstschool.go.kr) 또는 방문접수
- 접수기간 : 2018년 11월 1일 ~ 12월 31일
- 문의 ☎ 031-681-2705
- ※ 개원 20주년을 맞이하며, 개원 이래 몬테소리교육과 놀이중심, 종교를 통한 인성교육으로 함께합니다. 주변 분들에게 많은 홍보 부탁 드립니다.

“우리는 지금 온 세상에 복음을 전하러 갑니다”

주임신부 : 이정재 (베드로) 사 제 관 : (031)774-6037 사 무 실 : (031)774-6038 F A X : (031)774-6039 총 회 장 : 010-3737-2881 연령회장 : 010-3589-7279	<h1 style="text-align: center;">양 동 성 당</h1> <h2 style="text-align: center;">(성 이시도로)</h2> <p style="text-align: center;">- 양평군 양동면 쌍학방죽골길 31 -</p>	토요	둘째주 평화의집 오후 4시
		주일	오후 7시 본당미사
		주일	오전 10시 30분 교중미사
		주일	까리따스수녀회(수원관구) 1,3주 오전 7시
	미사시간	평일	오전 10시 수, 금
		미사	오후 7시 화, 목
			클라라수도원 목 오후 5시

◆ 2018년 11월 18일 연중 제 33주일 ◆

오늘의 성구 : 사람의 아들은 자기가 선택한 이들을 사방에서 모을 것이다.
(마르코 13,24-32)

❖ 공지 사항

• 2차 헌금

본당 건축헌금으로 쓰입니다.

• 대림절 저금통

우리 모두 '희망나눔 대림저금통' 을 꼭 가져가셔서 '즐거운 불편 24운동'을 통한 '생명지원 및 해외원조사업 기금 모금운동'에 적극 동참해 봅시다.

• 성탄 구역 판공 및 구역 방문 일정

- 10시 미사 전,후 판공성사가 있습니다.
 - 구역별로 미사 후 가정방문을 합니다.
- 원하시는 분은 구역장에게 연락바랍니다.

날 짜	구 역
11월 28일 수요일	쌍 학, 상록촌
11월 30일 금요일	석 곡
12월 5일 수요일	단 석
12월 7일 금요일	계 정
12월 8일 토요일	평화의 집
12월 12일 수요일	고 송
12월 19일 수요일	삼 산

- 레지오낮반: 매주 금요일 미사 후
- 레지오저녁(적장)반: 매주 화요일 미사 후
- 성 가 대: 매주 목요일 미사 후 연습

• 소공동체 구역별 모임

고 송: 매월 둘째 일요일
 계 정: 매월 첫째 일요일
 단 석: 매월 둘째 일요일
 삼산1(1반): 매월 셋째 수요일
 삼산1(2반): 매월 첫째 일요일
 삼산2: 매월 셋째 월요일
 석곡: 매월 셋째 일요일
 쌍 학: 매월 넷째 금요일

【주일 전례 및 주보·청소봉사구역】

주 일	구 역	주 일	구 역
11월 18일	계 정	11월 25일	고 송

【주일 차량봉사】

주일	성명(세례명)	연락처
첫째 주	안재선(사도요한)	010-5301-0746
둘째 주	박천식(대건안드레아)	010-2570-4529
셋째 주	가민현(펠릭스)	010-4720-9581
넷째 주	김상용(마르티노)	010-9272-3266
다섯째 주	염 충(사도요한)	010-8704-7752

❖ 미사·전례

• 연령회 미사

- 11월 21일(수) 오전 10시 미사입니다.
- 9시 20분부터 연도가 있습니다.
- 합동 위령미사로 봉헌되오니 미리 봉헌 해주시기 바랍니다.

❖ 행사·모임

- 11월 사목회의: 11월 18일 미사 후

【우리들의 정성】

* 주일헌금	-----	327,000원
* 2차 헌금	-----	135,000원
* 교 무 금	-----	540,000원
* 추수감사예물	-----	3,190,000원

♡여러분의 정성에 감사드립니다♡

교무금 자동이체 : 신한 131-001-236993 (예금주 : 천주교양동성당)



아름다운
양성성당
Yangseong Catholic Church

◎ 주 일 : 오전 10시 30분
 ◎ 월 요 일 : 새벽 6시
 ◎ 화, 목요일 : 저녁 7시 30분
 ◎ 수, 금요일 : 오전 10시
 ◎ 토 요 일 : 저녁 7시 30분

주 임 신 부 : 한성기 마티아
 사 목 회 장 : 홍사학 프로렌시오(010-3756-0477)
 연 령 회 장 : 오세준 대건안드레아(010-5234-5169)
 경기도 안성시 양성면 만세로 631 ☎ 672-0890

☑ 금주는 본당청소년을 위한 2차 헌금이 있습니다.

☑ 환자 영성체 안내

- 일 시 : 11월 21일(수) 오전 10시 미사 후
- ※ 구역장님, 반장님께서는 대상자에게 미리 연락바랍니다.

☑ 미사 시간 안내

- 11월 28일(수) 신부님 교구사제 성폭력 교육 및 제1대리구 송년 묵상회 참석으로 미사 없습니다.
- 11월 30일(금) 오전 10시 미사가 저녁 7시30분 미사로 변경됩니다.

☑ 성모회 판매안내

미역/다시마	7,000원		
김	11,000/12,000원		
고등어	13,000원	어간장	19,000원
명태(반건조)	13,000원	황태포	23,000원
새우젓(2kg)	오젓 45,000원 육젓 65,000원		

☑ 모임 공지

일 시	단 체 명	장 소
11월 18일	꾸리아	교육관
11월 25일	전례단	교육관

▶ 청소 구역

날짜	구 역	날짜	구 역
11/23	방신리	12/7	덕봉리
11/30	동항리	12/14	추조리

▶ 차량운행 시간표

1호차	2호차
성 당 출발 9:20	성 당 출발 9:20
도곡리 승차 9:30	필산리 승차 9:30
성 당 도착 9:35	성 당 도착 9:35
방신1리 승차 9:40	삼암1리 승차 9:40
방신2리 승차 9:43	속 말 승차 9:43
중 터 승차 9:48	명목1리 승차 9:45
성 당 도착 9:50	덕봉리 승차 9:48
	성 당 도착 9:50

▶ 차량운행 봉사자

11월 18일	김윤배, 배종웅, 오세준 (2조)
11월 25일	오민근, 주영한, 임재원 (3조)
12월 2일	정운길, 한경선, 이용욱 (4조)
12월 9일	정지석, 이봉길, 오형택 (1조)

※ 우리들의 정성 (11월 5일 - 11월 11일)

주일헌금	739,000원
특별헌금	138,500원(평신도주일)
교무금	460,000원 김정숙, 심종수, 홍경순, 김연자, 권영목, 엄기영
감사헌금	100,000원 이은희
성소후원금	130,000원

함께 기도해 주세요

· 정운길 프란치스코 - 항암치료	· 김만수 안드레아 - 디스크 수술	· 양경희 요안나 보스코 - 항암치료
· 전호원 베로니카 - 원인없는 고열	· 임지연 - 공황장애	· 이봉만 아녜스
· 권우진 17세 - 간암 말기	· 심이수 레오 - 척추 측만증	· 박기순 마리아 - 수술회복 중
· 이문자 마리아 - 허리 디스크 통증	· 정선아 - 유방암 항암 치료 중	· 이규태 루카 - 팔꿈치 통증
· 신규진 - 심근경색, 뇌경색	· 최윤채 5세 - 안구치료 중 (실명위기)	

천주교를 알고자 하는 분은 이웃 천주교 신자 또는 사무실에 문의하십시오.

미 사 시 간	주 일	오전 6시 30분 10시 30분 (교중미사)	 천주교 수원교구 양수리성당 (성 요한 세례자) (우편번호) 12584 양평군 양서면 상촌길 20-15	2018년은 본당 사랑의해 본당신부 유해원 다니엘 총회장 서진태 프란치스코 연례회장 이원표 베드로 (010-9016-1413) 사 무 실 ☎ 775-3005 F A X ☎ 775-3006 카페 : cafe.daumnet/Yangsuristjb
	토 요 일	오전 10시 성모신심미사 매월 첫째 주 오후 4시 어린이미사 오후 6시 30분 토요일 저녁 주일미사		
	평 일	월 오전 6시 30분 화 / 목 오후 7시 수 / 금 오전 10시		

연중 제 33주일 2018.11.18



주 님 저 를 지 켜 주 소 서 당 신 께 피 신 하 나 이 다

♣ 기도해 주세요 ♣
♥ 첫 영성체 예식 ♥
“ 11월 25일 (주일) 교중 미사 중 ”
주님, 첫영성체를 준비한 어린이들을 축복하
시고 그들 안에 심어 놓으신 순수한 믿음이
아름답게 커 나갈 수 있도록 이끌어 주소서

☞ 유아세례 공지

- 유아세례를 신청하실 분들은 11월 25일까지 사
무실로 신청 부탁 드립니다.
- 12월 1일(토) 어린이 미사중 유아세례

☞ 본당 김장 예비 공지

- 일시 : 11월 28일(수) ~ 11월 29일(목) 이틀간
- 본당 김장 날짜가 확정 되었습니다.
교우분들의 많은 협조와 지원과 참여를
부탁 드립니다.
- 배추, 무, 파, 마늘, 갓, 고추가루 등 지원바람.
성모회장: 010-3435-4685

☞ 환자 봉성체

- 일시 : 11월 30일(금) 미사 후
- 각 구역장은 사무실로 명단 확인 부탁 드립니다.

☞ 연중 제33주 일/ 성가 번호 안내

입당	봉헌	성체	파견
41	218. 221	151. 169	423

☞ 주일미사 봉사 안내 * 감사합니다.

봉사일	봉사 뵈러시디움과 신비
오늘	사랑의 샘, 빛의 신비
다음 주일	정의의 거울, 고통의 신비

☞ 성전청소 안내 * 감사합니다

봉사일	봉 사 구 역
11월 17일(토)	2구역
11월 24일(토)	3구역

☞ 오늘 주일/특별헌금 : 부채상환 2차헌금

☞ 봉헌에 감사합니다. (11월 5일 ~ 11월 11일)

주일헌금	1,600,000
특별헌금	166,000
교무금	2,190,000

☞ 부채잔액 : 145,000,000원정

<봉헌금을 보내실 계좌들입니다>

- * 교무금 계좌: (농협) 231068-51-059182
 - * 부채상환 계좌: (농협) 231068-55-000100
 - * 사회복지 후원 계좌: (농협) 355-0004-0113-63
- =>예금주는 (재)천주교 수원교구 유지재단입니다.

☞ 본당의 모임들을 기억해 주세요

	상임위원회	매월 첫째,셋째 주일 아침 8시
월 례	본당 전체 봉사자 교육	마지막 주일 교중미사 후
	1구역 형제회 : 첫째 주일 교중미사 후	2구역 형제회 : 셋째 주일 교중미사 후
	3.4.5구역 형제소공동체	셋째 주일 교중미사 후
	6구역 형제소공동체	셋째 주일 저녁 7시
모 임	연례회	첫 주일 교중미사 후 연도
	성모회	마지막 주일 교중미사 후
	울뜨레아	둘째 주일 교중미사 후
	꾸리아	넷째 주일 교중미사 후

예비신자	주일 09:00	 양 지 (성김대건안드레아) 용인시 처인구 양지면 남평로 64번길 8 http://cafe.naver.com/yangjick 사무실 338-3374 FAX 338-6980 연례회장 017-205-8887 대건어린이집 338-0904 총회장 : 김병규베드로 주임신부 : 조영오 도미니코사비오	주 일	평 일
고해성사	미사 15분전		토 18:00 (청소년)	월 07:00
병자영성체	첫 토 10:00		주 일	화 19:30
유아세례	첫 토 19:00			수 10:00
가정,상가,차축복 : 상시				목 19:30
			10:30 (교중)	금 10:00

12월 6일 부제품을 받는 **서진덕(프란치스코하비에르)**신학생을 위하여 기도합니다.

성탄 판공 성사

- 성탄 전 까지 미사전에 성사를 보시고, 성사표는 고해소에 준비된 통에 넣어 주시기 바랍니다.

본당 김장 담그기

- 일 시 : 11.23(금) - 11.24(토)
- 김장에 필요한 재료(배추,마늘,무,파 등) 들을 후원받습니다.

전입을 환영합니다

세 대 주	인원	구역	이전본당
곽치환(야곱)	1	교동1	전주만성동

전입오신 교우분은 사무실에서 교적 확인을 하시기 바랍니다.

봉사 구역(전례,청소)

- 이번 주 : 서촌 1구역
- 다음 주 : 서촌 2구역

주차 안내

- 잔디밭 앞 쪽부터 주차 해 주시기 바랍니다.
- 사무실 앞 주차는 가급적 피해 주시기 바랍니다.
- 평일 **사제관 주변** 주차를 삼가 해 주시기 바랍니다.
- 1층(소성당,강당)입구** 통로의 주차를 삼가 해 주시기 바랍니다.

부제 서품식

- 일 시 : 12.6(목) 14:00
- 장 소 : 정자동 주교좌성당

교무금 봉헌

올 한 해 동안 정성껏 봉헌 해 주신 모든 봉헌금에 진심으로 감사 드립니다. 교무금은 올 해 말까지 모두 완납 해 주시기 바랍니다.

구 분	2018년
총 세대수(신자수)	549세대 - 1,492명
봉헌세대	288세대 (53%)
봉헌하지 않은 세대	261세대 (47%)

288 세대 (10.31까지)			
300,000 이상	1명	0.4%	56%
200,000~299,000	7명	2.5%	
100,000~199,000	62명	21.6%	
50,000 ~ 99,000	90명	31%	
30,000 ~ 49,000	63명	22%	44%
10,000~ 29,000	57명	20%	
10,000이하	6명	2.1%	

모임

- 하늘의문 꾸리아:11.18(주일) 09:10
- 운 전 봉 사 단 :11.18(주일) 교중미사 후
- 반 주 자 모 임 :11.24 (토) 저녁미사 후
- 상 임 위 원 회 :11.25(주일) 교중미사 후
- 연 령 회 :11.25(주일) 교중미사 후

우리들의 정성

교 무 금	3,840,000
주 일 헌 금	1,931,900
특 별 헌 금	658,500
감 사 헌 금	700,000

2018년 11월 18일		 <div>양 평 성 당 (성 정하상 바오로) 우) 12555 양평군 양평읍 해오름길 25 사무실 : 771-2071, FAX : 771-4152 yangpyeong@casuwon.or.kr cafe.daum.net/ypch</div>	미 사 시 간	
연중 제33주일			월	오전 6시
주임신부 : 노성호 요한보스코			화·목	오후 7시 30분
총 회 장 : 박병진 안드레아			수·금	오전 10시
본당수녀 : 도 마리노엘			토	오후 4시(어린이)
김 마리프랜				오후 7시 30분(학생)
연례회장: 전용찬 요한			주일	오전 8시 30분
연락처 : 010-9908-1389		오전 10시 30분(교중)		
		오후 7시30분(청년)		



☑ 2차 헌금 지향은 건축헌금입니다.

☑ 올드레아 월례회의

- 일시: 11월 18일(주일) 17:30 교육관

☑ 주임 신부님 피정

- 일시: 11월 20일(화) - 11/23(금)
- 평일 미사는 있습니다.

☑ 휴가

- 도 마리노엘 수녀님: 11/19(월)-11/24(토)
 - 사무장: 11/20(화) -11/23(금)
 - 관리장: 11/30(금) -12/8(토)
- 사무실 또는 기타 업무에 차질 없도록
교우님들의 협조 부탁드립니다.

☑ 레지오 연차 총 친목회

- 일시: 11월 25일(주일) 교중미사 후

☑ 11월 상임위원회

- 일시: 11월 28일(수) 저녁 7시. 제1교리실

☑ 2018년 결산서, 2019년 예산서 제출

- 상임위 소속 각 단체에서는 11/30(금)까지
2018년 결산서(11월까지)와 2019년 예산서를

상임위 담당자나 사무실로 제출해 주십시오.
사무실 이메일: yangpyeong@casuwon.or.kr

☑ 11/10 전입을 환영합니다 II

전입 오신 분			
전재성	바오로	의정부/원흥동	3지역 1구역

☑ 우리들의 정성 (10/29~11/4)

연중 평신도주일 헌금	3,609,000
2차 평신도주일	1,300,000
교 무 금	7,545,000
계	12,454,000

☑ 전례 및 청소

전례		청소	
11/18	5지역 옥천지역	11/23	7지역 양근지역 양근1리-양근10리
11/25	7지역 양근지역	11/30	2지역 강하지역 전수, 성덕

☑ 지역,구역 구분(1지역-3지역): 타 지역은 다음에

@ 5지역(옥천) : 1구역(아신), 2구역(옥천)
3구역(신복), 4구역(용천)

@ 7지역(양평1) : 1구역(양근1-3리, 금광아파트)
2구역(양근4리, sk, 해모루 아파트), 3구역(양근5리)
4구역(양근6-7리, 오스타코아루)
5구역(양근8-9리, 미르젠)
6구역(양근10리, 현대, 그린아파트)

@ 8지역(양평2) : 1구역(오빈), 2구역(신애)
3구역(덕평), 4구역(공흥)



교무금 납부계좌 131-010-587718(신협) 양평성당(예금주) (입금 하실 때 성명을 꼭 기재해 주십시오)

미사시간안내		 <p>천주교 수원교구 여주성당 Yeoju Catholic Church</p> <p>주임신부 : 백승현(야고보) 전교수녀 : 김 바르바라, 박 가시미로 유치원수녀 : 이 아네스 (우편:12622) 경기도 여주시 우암로 5 (하동)</p>	<p>유아세례 : 수시 접수</p> <p>사무실 : 885-2031</p> <p>수녀원 : 884-2463</p> <p>유치원 : 886-1278</p> <p>총회장 : 이주현 이레네오 (010-5302-5484)</p> <p>연령회장 : 고종일 그레고리오 (010-6340-3444)</p>
월	오전 6시		
화·목	오후 7시		
수·금	오전 10시		
토	오후 6시(초,중,고)		
주일	오전 7시 오전 10시30분(교중) 오후 7시		



- ◆ 금일은 평신도주일 특별헌금 있습니다.
(사용처 : 교구, 대리구, 본당지원)
- ※ 교중미사 후 식사나눔 있습니다.

- ◆ 바오로산악회 11월 산행
 - 일시 : 11월 19일(월) 오전7시 출발
 - 장소 : 무주구천동(전북)
 - 준비물 : 도시락, 회비 2만원
 - ※ 사무실 신청대장에 작성 순서대로

- ◆ 김장 나눔 행사
 - 일시 : 11월 20일(화) ~ 21일(수)
 - ※ 김장재료 후원 받습니다.(사무실)

- ◆ 견진교리 세미나 4주차 일정
 - 일시 : 11월 21일(수) 오후 7시 ~ 9시
 - 장소 : 대성전
 - 주제 : 성령 안에서 새 생활
 - 강사 : 채만옥아가다(수원교구 가르침봉사자)

- ◆ 19학년도 소화유치원 신입생 모집
 - 모집분야 : 일반전형(비신자 가능)
 - 접수기간 : 21일(수) ~ 26일(월) 까지
 - 접수처 : 소화유치원 사무실

- ◆ 첫영성체 일정
 - 첫고해 : 11월 24일(토) 미사 후
 - 세례식 및 첫영성체 : 25일(주일) 교중미사

- ◆ 은총시장 기증물품 계속 봉헌 받습니다.
 - 일시 : 25일(주일) 교중미사 전, 후
 - 대상 : 가정에서 쉬고 있는 새 물품
 - 접수처 : 은총시장내 / 사회복지분과

- ◆ 성탄절 제대 꽃봉헌 안내
 - 아기에수님의 탄생을 축하드리며,
제대 장식을 위한 꽃봉헌 받습니다.
 - 접수처 : 평일(사무실) 토, 교중(헌화회)

- ◆ 2019년도 복음화계획서 자료 제출 안내
 - 접수마감 : 11월 25일(주일) 까지
 - 제출자료 (양식은 전년도와 동일)
 - 2018년 복음화 계획대비 활동보고
(교육, 성지순례, 피정 등 인원 상세하게)
 - 2019년 복음화 계획서
 - ※ 각 위원회별 취합 후 본당 이메일 발송

- ◆ 대림 저금통 배포 안내
 - 기간 : 12월 2일 ~ 23일(주일) 까지
 - 사용처 : 생명운동 및 아프리카, 제3세계
 - 저금통마감일 : 12월 30일
 - ※ 통장을 성전입구에 비치하오니
1세대당 1통장 가져가시기 바랍니다.

- ◆ 군대간 자녀에게 선물보내기



군대간 자녀를 두신 부모님께서서는 사무실에
성명, 주소를 적으셔서 제출해주세요.
성탄때 선물을 보내려고 합니다.
본당에 교적을 둔 부모의 자녀에 해당됩니다.

- ◆ 2018년도 교무금을 납부해 주십시오.

정성어린 봉헌에 감사드립니다.
2018년도 밀린 교무금을 정리하여 주세요.
은행에서 자동납부 하시는 분들은 통장 확인
부탁드립니다.

- ◆ 관공성사 일정 안내
 - 대림기간 : 12월 2일 ~ 12월 23일
 - 관공성사 : 11일(화) ~ 14일(금) 4일간

요일	11(화)	12(수)	13(목)	14(금)
미사시간	오후7시	오후7시	오후7시	오후7시
판공시간	오후 6시 ~ 미사 후 까지			

- ※ 관공성사표 배부 : 11월 25일(주일)
- ※ 주소 및 연락처 변경되신분 성사표 필히
변경하시어 제출해 주시기 바랍니다.
- ※ 관공성사 세부일정은 게시판을 참조하세요.

주임신부 : 최충열 마 테 오
전교수녀 : 이진희 베로니카
총 회 장 : 문명호 시 몬
010-5773-9308
연령회장 : 정연심 아 셀 라
010-5309-1604
사 무 실 : 031) 318-9586
수 녀 원 : 031) 318-9545



연 성 성 당

(아시시의 성 프란치스코)

경기도 시흥시 연성로 39번길 8

미 주 사 시 간	청 소 년 (토)	19:30
	어 린 이	09:00
	교 중	11:00
	청 년	19:30
평 일	월요일	08:00
	화,목요일	19:30
	수,금토요일	10:00
	주 일	09:20
예비신자 교리		화요일 미사후

☑ 선교를 위한 목주기도 (금주 : 6,005, 누계 : 3,819,810) 선교 기도문(금주 : 475, 누계 : 2,841,796) ☑

☑ 입당 : 27 / 봉헌 : 439 / 성체 : 167, 463 / 파견 : 438 ☑

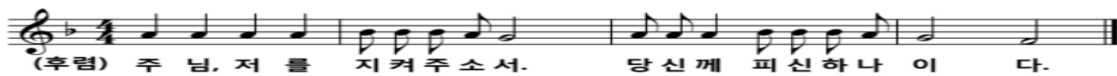

■ 본당 토지 구입금 신립 ■

- 금액 : 1세대 당 최소한 120만원 신립
- 기한 : 2017년~2018년(1년 또는 2년)
- (계좌번호 : 131-018-768619/신협/연성성당)

전례 및 행사

☑ 2차 헌금 안내

- 이번주일(11/18) : 토지부채상환헌금
- 다음주일(11/25) : 성경필사자 시상 헌금

☑ 수녀님 휴가

- 기간 : 11/19(월)~24(토)(참고 바랍니다.)

☑ 레지오 전단원 교육

- 일시 : 11/25(주일) 교중미사 후 식사 후

고 육

☑ 성경공부반 중강

- 은빛여정 : 11/22(목), 일반여정 : 11/23(금)

단체모임

☑ 성령기도회 : 매주 목요일 미사 후 평화방

☑ 배소라성경공부 : 매주 월요일 20:30 운유방

☑ 자모회 : 11/18(주일) 어린이미사 후 하늘식당

☑ 연령회 : 11/18(주일) 교중미사 후 하늘식당

☑ 상임위원회 : 11/25(주일) 교중미사 후 평화방

봉사 및 봉헌

☑ 전례봉사

일 자	해 설	기도,헌금	독서,헌금	안내,기도,헌금
연중 제33주일 (11/18)	심수영 프란치스코	참이슬 2	참이슬 3	참이슬 1

☑ 청소

	금주	차주
성전	참이슬 2	대 등
하늘식당	참이슬 3	청 구
성전화장실·주변청소,보리수거	참이슬 1	장 현
배출터 1, 2, 3, 4층		레지오
어르신 차량봉사(꾸리아)	무염시대	상아탑

☑ 금주의 수입 지출 현황

과목	금액(원)	과목	금액(원)
미사에물	340,000	단체보조비	262,000
교 무 금	2,360,000	행사비	1,699,000
파년도교무금	350,000	교육비	200,000
건축헌금	120,000	후원금	1,300,000
토지구입헌금	1,020,000	일반관리비	232,030
주일헌금	1,545,000	시설영선비	5,000,000
특별봉헌금	721,000	특별헌금	713,000
사회복지	10,000		
성소후원금	45,000		
계	6,511,000	계	9,406,030
11/11 본당 잔액			
재건축	예치금		25,000,000
	장기예금		10,000,000
토지금	예치금		5,000,000
	장기예금		4,000,000
토지구입헌금	자유저축통장		19,642,256
교무금,주일헌금,감사헌금 외			15,489,378
총 잔액			44,000,000

☑ 부채상환을 위해 함께해요. (120,000,000원)

이준서 40,000 정영이 20,000 이용관 30,000 김현욱 30,000

기 타

☑ 연중 제32주일

월/일	전신자	19:30		09:00		11:00	19:30	계
		학생	성인	어린이	성인			
11/11	1418	29	88	38	65	258	52	530 37%

☑ 전출교우

세 대 주	전출주소	전출구역	전입본당
김두남 도마	대우@ 320-1802	대우3/2	서울/잠원동
양재민 원선시오	참이슬@202-1704	참이슬1/2	인천/송도2동

☑ 봉사자 모집

- 성물방(문의:이성희 루시아 ☎010-5057-6104)
- 헌화회(문의:성영혜 헬레나 ☎010-8297-9308)
- 전례단원(문의:심수영 프란치스코 ☎010-9207-0045)

“십계명은 우리가 빛을 얻기 위해 켜야 하는 첫 번째 불”

주임신부 :	인진교 요셉
	203-8689
전교수녀 :	박 리오바, 이 라자로
	203-8235
총 회 장 :	최우진 알렉산데르
	010-5222-7354
연령회장 :	010-2094-3209
사 무 실 :	203-8236
	205-1991
어린이집 :	202-6886



〒17098 경기도 용인시 기흥구 청명산로 122
<http://cafe.naver.com/tytdca>
 E-mail: yeongdeok@casuwon.or.kr

미 사 시 간 안 내	
월 :	새벽 06:00
수 · 금 :	오전 10:00
화 · 목 :	저녁 19:30
첫주토 :	오전 10:00 (성모 신심)
토요일 :	오후 16:00 (어 린 이)
	저녁 19:30
주 일	오전 07:00
	오전 09:00 (중고등부)
	오전 11:00
	저녁 19:30 (청 년)

[미사 전 시작기도 안내]

- 오늘의 말씀(독서, 복음) 봉독
- 위령성월 기도 - 우리가족 찾기도

[주임사제 휴가]

주임신부님의 휴가 관계로 11월 19일(월)부터 11월 23일(금)까지 본당 미사가 없습니다.

[6학년 견진성사]

일시 : 11월 24일(토) 11:00

장소 : 영통성령성당

[예비교우 성지순례]

11월 25일(주일) 08:30 청명초 앞 출발

장소 : 솔피성지

[성모 신심 미사]

12월 1일(토) 10:00 (임산부 축복)

[레지오 연차 총 친목회]

12월 1일(토) 11:30~15:00 대성전

[전입교우 친교의 시간]

일시 및 장소: 12월 2교중미사 후 마리아 홀
 9, 10, 11월 전입오신 교우들 모두 해당 됩니다. 이 시간에 함께 해주시기 바랍니다.

[본당 성경 경시 대회]

일시 : 12월 8일(토) 10:30 ~ 11:20 (50분간)

범위 : 성경경시대회 예상 문제지에서 50문제

상품 : 사랑상(성경주석서), 믿음상(성경),

희망상(성경), 참가상도 있습니다.

[연령회, 성물방 감사헌금 봉헌]

연령회에서 200만원을 본당에 봉헌 하셨습니다.

성물방 봉사회에서도 이익금 400만원을 본당에 봉헌 하셨습니다. 감사드립니다.

[홍보분과 위원 모집]

본당 행사 사진 촬영 및 홈페이지 관리를 위한 홍보위원을 모집합니다. 관심 있으신 분은 사무실에 연락바랍니다.

[대림환 주문 받습니다]

가격 : 15,000원(초 포함)

신청마감 : 11월 18일(주일)까지 사무실에 신청
 11월 24일 토요일 4시, 11월 25일 주일 9시, 11시 미사 후 마리아홀에서 찾아가세요.

[기도 요청함 설치] 성당 입구에 기도 요청함을 마련합니다. 병중에 있거나 어려운 일이 있어 기도가 필요한 분들은 기도요청서를 작성하여 함에 넣어 주세요.

[성탄 제대꽃 봉헌] 성탄 제대꽃 봉헌 하실분은 사무실에 접수 바랍니다.

[복음화보고서, 계획서 작성] 각 분과와 단체는 2018년 복음화보고서와 2019년 복음화 계획서를 작성하여 위원회별로 취합한 후 정리하여 사무실과 상임위원회 총무에게 제출바랍니다.

[교무금 납부 확인 요망] 우리은행으로 교무금을 납부하시는 교우들께서는 연말이 되기 전 미리 사무실에 들러 교무금 납부 내역을 확인해 주시기 바랍니다. 정리가 안 될 경우 금년도 기부금영수증 발급이 불가능 할 수도 있으므로 반드시 미리 확인 바랍니다.

[제단체 모임 및 회합]

모임	일시 및 장소
성령기도회	매주 목요일, 20:00
전례분과회의	11.18(주일) 교중미사후
남성지역장회의	11.18(주일) 10:00
ME	11.18(주일) 15:00
평신도단체협의회회의	11.25(주일) 교중미사후
제분과회의	11.25(주일) 12:00

[교중미사 봉사 구역]

11.18 연중 제33주일	예물봉헌 보편지향기도	아이파크
11.25 그리스도왕 대축일	예물봉헌 보편지향기도	쌍용 황골백산
12.02 대림 제1주일	예물봉헌 보편지향기도	풍림

천주교를 알고자 하시는 분은 이웃 천주교 신자를 또는 사무실에 문의하십시오.

미 사 시 간	월	06:30	<h2 style="text-align: center;">영통성령성당</h2> <h3 style="text-align: center;">(그리스도의 어머니)</h3> <p style="text-align: center;">17103 경기도 용인시 기흥구 예현로 41 다음카페 : 수원영통성령성당 매월 첫목요일 저녁미사 후 성시간</p>	주임 신부 : 김한철(올리아노) 보좌 신부 : 안요한(요한사도) 총 회 장 : 황수진(배 다) 연령회장 : 정갑수(요한세례자) 010-5258-7365 사 무 실 : 031-205-9441 F A X : 031-205-9442 성모유치원 : 031-273-1123
	화,목	10:00, 19:30		
	수	10:00		
	금	10:00, 19:30		
	토	10:00		
	주일	16:00(토) 노블카운티		
		토요일 저녁 주일미사 19:30		
		09:00 (성인)		
		11:00 (교중)		
		16:00 (어린이)		
		19:30 (청년,학생)		

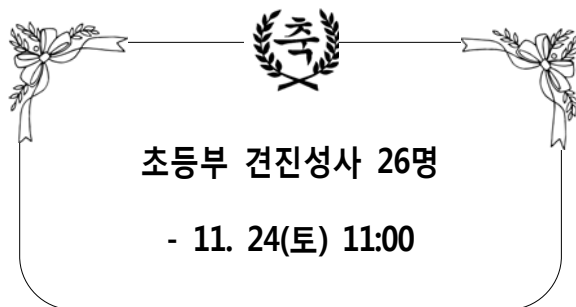

◎ 다음 주일에는 본당 설립 20주년 및 성모 유치원
설립 10주년 감사미사를 봉헌합니다.

※ 미사 시간 변경 안내

- 2018년 11. 14(수) - 2019년 2월 까지 동절기 기간 동안
“매주 수요일” 06:30 미사 없습니다.

◎ 성모회 김장 준비

- 해남 절임배추 : 20Kg(7-9포기) 34,000원(택배비 포함)
- 수원연합회 각종 젓갈 판매
- 해남 고춧가루 판매합니다.
- 사무실 접수

◎ 성탄맞이 전신자 본당 대청소

- 일시: 11. 22(주일) 교중미사 후 (준비물: 고무장갑, 걸레)

◎ 연령회 11월 기일연도

- 일시: 11. 25(주일) 교중미사 후, 성당

◎ ME 사도직 프로그램에 초대합니다.

- 프로그램: “감각 사랑의 언어”
- 일시: 11. 25(주일) 13:20 - 15:30, 문화관
- 강사: 교구 “감각 사랑의 언어” 발표팀 부부
- 참가 대상: 어린이 부모와 청소년 자녀를 둔 부부 신자
- 문의: M·E 대표 강원식 그레고리오 010-8603-6888

◎ 전례 봉사자 모집

* 거룩한 미사 전례에 함께 해주실 교우분을 찾고 있습니다.
관심있는 교우분은 전례단에 문의 바랍니다.

- 마니피캇성가단 : 임철택 필립보 010-8907-4390
- 반주단 : 김현주 안젤라 010-4131-0723
- 제대회 : 이희자 모니카 010-8836-3583
- 해설, 독서단 : 김현주 데레사 010-4131-0723

◎ 2019년 청소년위원회 봉사자 모집

- 주일학교 (초/ 중 · 고/장애아) 교사
- 자격조건 : 세례 받은 20세 이상 교우
청소년들과 함께 할 재능 기부자
- 모집기간 : 11. 30(금) 까지

- 문의 : 청소년 위원회 회장 010-4251-1835

chia0817@hanmail.net

◎ 남성 소공동체 피정

- 일시 : 12. 15(토) 08:00 성당 출발
- 장소 : 교구 영성관
- 대상 : 남성 전신자
- 문의 : 남성소공회장 임용호 바오로 010-9005-8259

◎ 모임 및 행사

상임위원회	11. 22(목), 20:00 기쁨방
전례위원회	11. 27(화), 20:00 기쁨방

◎ 주일미사 참례 현황 : 연중 제 32주일

*신자 수: 4,819명

*참례자 수 : 1,406명

미사 시간	인원	미사 시간	인원
노블	72	11시	284
토요일 저녁 주일 미사	142	4시	425
9시	285	19:30	198
계	499	계	907



영통 성요셉성당

경기도 수원시 영통구 매영로 269번길 27
사무실: 206-8754 팩스: 206-8753
http://cafe.daum.net/stjosephchurch

주임신부: 이병문(야고보)
총 회 장: 황병학(요셉)
연령회장: 소옥환(마리아)
☎010-9065-9169
E-mail: joseph@casuwon.or.kr



예비신자 여러분 환영합니다.

- ▣ 입교식: 11월 18일(주일) 교중미사 중
- 교리시간: 주일, 09:30~10:30
- 장소: 교육관 205호실

▣ 금주 2차 헌금: 본당건축헌금

▣ 신약성경 통독카드 봉헌

- 신약성경 전체 통독 완료하신 분은 성경통독 진도표를 성전 제단앞 봉헌함에 넣어주세요.
- 12월 1일(토)까지
- 통독을 마치지 못한 분들은 12월 1일까지 통독을 마쳐 주시기 바랍니다.

▣ 신약성경 완독 봉헌식

- 일시: 12/2(주일) 11시 미사 중
- 남녀 지역장님들 참석해 주세요.

▣ 주교님 본당방문 미사: 12/2(주일) 11시 미사

- 1대리구장이신 이성효 리노 주교님께서 저희 본당을 방문하시어 함께 미사를 봉헌합니다.
- 신자분들의 많은 참여 바랍니다.

▣ 대림환 신청 및 판매 안내: 11/30(금)까지

- 대림시기 동안 기도할 때 사용할 대림환을 준비하세요. 사무실 신청 및 납부(15,000원)

▣ 부제 서품식: 12/6(목) 오후2시, 정자동성당

- 최종화 루카 신학생의 부제서품식이 있습니다.
- 신자분들의 많은 기도 부탁드립니다.

▣ 연령회 회합: 11월 18일(주일) 교중미사 후

▣ 금주 2차 헌금: 본당건축헌금

▣ 2019년도 연중계획서 제출: 11/25(주일)까지

- 각 분과, 단체, 위원회별로 복음화 계획서를 본당 이메일로 제출해 주시기 바랍니다.

▣ 교우 무이자 예탁금 봉헌 안내

성전건축으로 인한 본당 부채 상환을 위해 교우여러분의 무이자 예탁을 받고 있습니다. 은행에 예금하는 것처럼 예탁해 주시고 필요하실 때 언제든지 찾아가실 수 있습니다. 여러분들의 예탁금액만큼 이자지출을 줄이고 부채상환을 앞당길 수 있습니다. 자세한 내용은 사무실에 문의 후 봉헌해 주시기 바랍니다.

▣ 2018년도 교무금+건축헌금 납부 안내

하느님께 받은 은혜에 감사하는 마음으로 2018년도 교무금 및 건축헌금 봉헌에 교우 여러분의 적극적인 참여 부탁드립니다.

▣ 건축헌금 봉헌에 적극 동참합시다!

교무금+건축헌금 봉헌 계좌 안내	
■ 신한	03227-12-006625(무통장)
■ 우리은행	1005-202-215040(통장)
■ 예금주	천주교수원교구유지재단 영통성요셉성당
■ 입금할 때 [보내는 분 이름]을 교무금 책정자 명의로 넣어주세요.	
■ 성소후원금	은행 또는 사무실 납부 가능

▣ 지역별 청소 봉사 시간 안내

11/23	바오로 11:00	11/30	마태오 11:00
-------	-----------	-------	-----------

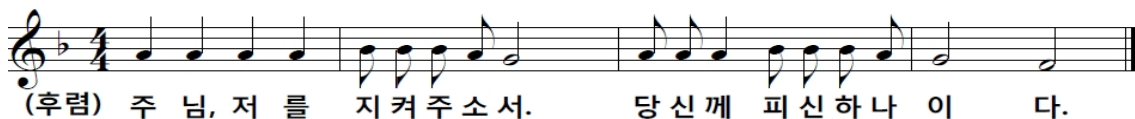

미 사 시 간				예 절 시 간	
토	19:30 ▶ 중·고등부/일반	월	10:00	성시간	매월 첫째 목요일 20:00
	08:00 ▶ 일반	화	19:30	성모신심기원미사	매월 첫째 금요일 10:00
주	11:00 ▶ 교중	수	10:00	유아세례	짝수 월 둘째 토요일 17:00
일	16:00 ▶ 초등부/일반	목	19:30	차축복·상가·집축복	사무실에 개별 신청
	19:30 ▶ 일반	금	10:00	혼배면담	

☞ 천주교를 알고자 하시는 분은 이웃 천주교 신자들 또는 사무실에 문의하십시오.

주임신부	장 대 식 (토마스모어)	 오목천동성당 (세례자 성 요한) E-mail: omokcheon@casuwon.or.kr 수원시 권선구 삼천병마로 1563-5	미사 시간 안내	
전교수녀	박 보 나		평 일	06:30 (월) 10:00 (수, 금) 19:00 (화, 목)
총 회 장	김종화(베르나르도) 010-4308-7281		토	청소년미사 17:00
연령회장	김지홍(루치아노) 010-9093-8981		주 일	새벽 06:30 교중 11:00 저녁 19:00
사 무 실	031) 278-7683 FAX) 278-4842			
유아세례 : 3, 6, 9, 12월 (첫 토요일 18시)				

◆ 전례분과 월례회의

11/18(주일) 교중미사 후

◆ 해외성지순례 모임

11/18(주일) 교중미사 후

◆ 사무실 휴가

11/20(화) ~ 11/23(금)

사무실 업무 미리 보시기 바랍니다.

◆ 첫 고해

일시, 대상: 10월 28일 영세자

첫 고해일: 11월 25일 (교중미사 전·후)

(성찰을 통하여 하느님의 사랑을 느낄 수 있는 소중한 시간이 되도록 준비하시기 바랍니다.)

◆ 제분과 월례회의

11/25(주일) 교중미사 후

◆ 바다의별 Cu. 연차 총 친목회

11/25(주일) 교중미사 후

◆ 신부님 휴가

11/26(월) ~ 11/30(금) 미사 없음

(신자분들께서는 숙지하시어 착오 없으시기 바랍니다.)

◆ 성모신심 미사

12/1(토) 10시

◆ 봉성체

12/6(목) 사무실, 구·반장에게 신청 바랍니다.

◆ 유아세례

12/8(토) 18시

사무실에 신청하시기 바랍니다.

◆ 2차 헌금:

12/2 (대림1주)

12/9 (사제양성후원금), 12/16 (자선주일)

한화 꿈에그린 지역 차량운행

탑승시간: 주일 오전 10:20 출발

탑승장소: 버스정류장 앞

(차량이 협소하오니 거동이 불편하신 어르신들이 이용할 수 있도록 양해 바랍니다)

◆ 청소 및 전례

날 짜	담당 구역	
11/17 ~ 11/18	형제·자매	청구1구역, 영조구역
11/24 ~ 11/25	형제·자매	서희구역, 우방구역

◆ 주일 미사참례 현황(11/10~ 11/11)

토(17시)		(06:30)	(교중)	(19시)	계
학생	일반신자				2,239명
44명	96명	125명	306명	126명	697명
					31.13%

◆ 우리들의정성 (11/6 ~ 11/11)

교무금	3,420,000	주일헌금	2,496,000
감사,건축외	100,000	평신도주일2차	577,800
계	6,593,800	기타	0

◆ 11월 전례 및 반주(청소년미사)

날짜	해설	독서		반주	
17일	김진성 그레고리오	홍숙표 율리아나	유다연 디아나	전제희 헬레나	방유민 미카엘라
24일	송여진 모니카	김재성 가시미로	오소연 소화테레사	송여진 모니카	이지민 카타리나

[영어·수학 전문] EIE 고려대어학원 & 거꾸로 수학교실		이 룩 열 쇠 [디지털 도어록 A/S 대리점] • 디지털 도어록, LED • 비디오폰, 고무인 • 도장, 각종 보조키 오목천동 사거리 ☎ 031-294-1313 010-8249-1313 한준희(요 셉)	B.B.Q 고색행복점 세상에서 가장 맛있는 건강한 치킨 ☎ 031-293-6446 조형섭(실베스텔) 이규희(마 리 아)	한국의 맛 오모리찌개 손짜장 • 오모리김치찌개 • 김치두루치기/갈비찜 • 수타해물짬뽕/탕수육 단체예약환영 ☎ 031-294-2267 010-2935-7679
• 표현영어의 완성! • 원어민 수업 • 문법,중등 내신대비 * 교육대상 : 초등부, 중등부 * 영어, 수학 동시 수강 혜택 원장 : 박승원 (베네딕도) ☎ 031-293-0533 (파라다이스 유치원)	• 수학영문 올림피아드 교육! • 말하는 수학 즐거운 수학			

· 주임신부 안 병 선 (요한사도) · 책임수녀 송 선 자 (마리젤뚜르다) · 전교수녀 김 봉 희 (마리테레시아) · 사목회장 김 유 경 (티모테오) · 연령회장 이 석 웅 (이삭)	<div style="text-align: center;">  <p>천주교 수원교구</p> <p>오산성당</p> <p>18119 경기도 오산시 가장로 727 www.catholicosan.or.kr</p> </div>	<table border="1"> <tr> <td>· 토요일</td><td>저녁 주일미사 (청소년 미사)</td><td>저녁 7시30분</td></tr> <tr> <td>· 주 일</td><td>오 전</td><td>오전 8시</td></tr> <tr> <td></td><td>교 중</td><td>오전 11시</td></tr> <tr> <td></td><td>저 녁</td><td>저녁 7시30분</td></tr> <tr> <td>· 평 일</td><td>월요일</td><td>새벽 6시30분</td></tr> <tr> <td></td><td>화, 목요일</td><td>저녁 7시30분</td></tr> <tr> <td></td><td>수, 금요일</td><td>오전 10시</td></tr> </table>	· 토요일	저녁 주일미사 (청소년 미사)	저녁 7시30분	· 주 일	오 전	오전 8시		교 중	오전 11시		저 녁	저녁 7시30분	· 평 일	월요일	새벽 6시30분		화, 목요일	저녁 7시30분		수, 금요일	오전 10시
· 토요일	저녁 주일미사 (청소년 미사)	저녁 7시30분																					
· 주 일	오 전	오전 8시																					
	교 중	오전 11시																					
	저 녁	저녁 7시30분																					
· 평 일	월요일	새벽 6시30분																					
	화, 목요일	저녁 7시30분																					
	수, 금요일	오전 10시																					
· 사무실 031-374-4010	· 사제관 031-374-5655	· 수녀원 031-374-3412																					
· 연령회 010-9853-5566																							

“가정같은 성당, 성당같은 가정”

1. 기도의 생활화
2. 말씀의 생활화
3. 봉사의 생활화 (“봉사하는 2018”)

■ 금주의 2차 헌금은 성소자 양성을 위한 헌금입니다

■ 오산지구 사제연수

- 일 시 : 11월 19일(월) ~ 21일(수)
- * 연수기간동안 미사는 없습니다.
- * 11/20일(화)은 사무실 휴무입니다.

■ 11월 병자 영성체 (병원 · 가정)

- 일 시 : 11월 22일(목) 오후 2시~
- 신 청 : 11월 18일(일) 까지
- * 신청하시는 분에 한해서 병자 영성체를 해 드립니다.

■ 소공동체 월례회의

- 일 시 : 11월 22일(목) 미사 후
- 장 소 : 소성전

■ 이달의 추천 도서 (11월)

- 도 서 : ‘연옥 영혼을 위하여 바치는 기도’
- 저 자 : 안병선(요한사도) 신부님
- 출판사 : 요한사

■ 손님 신부님 판공 성사 일정

- 11/24일(토) ~ 25일(8시 미사전/교중미사)
- 12/08일(토) ~ 09일(8시 미사전/교중미사)
- 12/15일(토) ~ 16일(8시 미사전/교중미사)
- * 12/13일(목) · 18일(화) · 20일(목) 본당 신부님의 지역별 판공성사 있습니다.
- * 성사표는 반/구역장님께 배부/수령함.

■ 대림 특강 안내

- * 주 제 : ‘자비하신 아버지 하느님’
- 일 시 : 11월 29일(목) 미사 후
- 강 사 : 안병선(요한사도) 신부님

■ 오산성당 관리장 모집

- 지원자격 : 세례받은 지 3년 이상 신자
버스운전 가능한 분,
소방 · 가스안전관리소지자
- 제출서류 : 이력서, 주민등록등본,
자격증사본
신부님 추천서(타본당신자)
- 제출기한 : 2018년 11월 30일까지
(성당 사무실, 374-4010)

■ 전기 절전에 대한 협조 안내

- 동절기를 맞아 난방기를 적정온도로 가동 시켜 주시고 레지오와 단체는 회합 후 전원을 반드시 꺼 주시기 바랍니다.

주임신부 : ☎429 - 3848 김민호 (요셉)	<h1>오전동성당</h1> <p>(성임치백 · 요셉)</p> <p>홈페이지 http://ojun.or.kr E-mail : ojun@casuwon.or.kr 16048 경기도 의왕시 원곡로 42 (오전동) 사무실 : ☎429 - 3801 FAX : ☎429 - 3811</p>	【미사시간】							
보좌신부 : ☎429 - 3804 김진욱 (노동자 요셉)		평일	06:00	월	화	수	목	금	토
10:00					●	●	●	●	
19:30				●		●			
수녀원 : ☎429 - 3802 임요한마르코, 한유딧마리아		주일	토	16:00 (초등부 어린이) 19:00 (중고생, 특전)					
총회장 : 010 - 4782 - 0330 정금희 (사도요한)	일		06:00						
연령회장 : 010 - 5300 - 7543 조성팔 (이나시오)			09:00						
			11:00 (교중)						
			19:00 (청년)						

◎ 새 가족 찾아 나서! ◎ 사랑으로 열매 맺자!

☑️ 견진성사
 · 일 시 : 11월 25일(주일) 오전11시 교중미사 중
 · 장 소 : 2층 대성당
 · 미사접전 : 문희중(요한 세례자) 주교님

☑️ 유아세례 및 임신부 축복식
 · 일 시 : 12월 1일(토) 오전10시 미사 후
 · 신 청 : 11월 29일까지 사무실로 신청서 제출
 · 준 비 : 대부(모), 감사예물 (* 초는 본당에서 준비)

☑️ 전 신자 영성특강
 · 일 시 : 11월 20일(화) 저녁8시
 · 장 소 : 2층 대성당
 · 주 제 : 아씨의 성프란치스코의 가난과 영적인 삶
 · 강 의 : 이수완(로마노) - 수원가톨릭대학교 영성신학 교수

☑️ 환자봉성체 신청
 · 일 시 : 11월 23일(금) 오후1시 30분 성당에서 출발
 · 신 청 : 11월 21일(수)까지 사무실로 신청서 제출

☑️ 성체조배회 재교육
 · 일 시 : 11월 27일(화) 저녁8시
 · 장 소 : 1층 강당
 · 강 의 : 본당 주임신부 (*교재-준주성범)

☑️ 천송이 묵주기도
 · 일 시 : 매주 월요일 오전9시~12시
 · 장 소 : 2층 유아실
 * 기도에 함께 많은 분들이 참여 해주시길 바랍니다.

☑️ 성임치백대학 종강식
 · 일 시 : 11월 28일(수) 오전10시 미사 후, 1층 강당

각 단체 총회

✦ 연령회
 · 일 시 : 11월 22일(목) 오전10시 미사 후
 · 장 소 : 1층 강당 (*총회 후 중식 있습니다.)

✦ 성체조배회
 · 일 시 : 11월 27일(화) 저녁9시
 · 장 소 : 1층 강당

☑️ 각 단체 월례모임
 · 성령기도회 : 11월 20일(화) 저녁미사 후, 성가대 연습실
 · 울뜨레아 : 11월 30일(금) 저녁8시, 1층 강당

☑️ 빈첸시오회비 수납
 · 11월 25일(주일) 오전9시, 11시 미사 전, 후 / 1층 로비

⊕ 이번 주일 2차 봉헌
 · 11월 18일(연중 제33주일) : 본당 시설현금

아로니아 건조 분말 판매

- 목감성당 재건축 기금마련
- 100% 무농약 유기농 300g - 5만원

☑️ 전례 봉사 구역

일 정	전례 봉사 구역	
	09:00	11:00
연중 제33주일 (11/18)	동백 1구역	동백 2구역
그리스도 왕 대축일 (11/25)	동백 3구역	신미주 구역

☑️ 청소 봉사 구역

담당 날짜	1층 강당 (교리실, 구역함)	지하 교리실 (로비)
11/19 (월)	모란 구역	목화 구역
11/26 (월)	동백 1구역	동백 2구역

☑️ 우리들의 정성 (11/8~11/14)

· 교무금 12,075,000원
 · 주일헌금(2차 포함) 6,044,400원
 · 감사헌금 700,000원

* 감사헌금, 시설헌금, 후원금 봉헌자 명단은 가족지 4면에 게재합니다.



오포성당

성 정하상 바오로

주임신부 황선기 마티아

12798

광주시 오포읍 양벌로 331-26

T. 767-1820 / F. 767-1821

E-mail. opo@casuwon.or.kr

연령회장 이종임 마리아

010-2538-5921

성사 및 교리		미사 시간		사무실 근무시간	전례안내 · 청소	
고해성사	미사 30분 전	토요일	17:00 (청소년)	09:00 - 20:00	11/17	1구역
성 시 간	첫 (목) 20:00	주 일	08:00 / 11:00	07:00 - 16:00	11/24	2구역
성모신심미사	첫 (토) 10:00	월요일	06:30	휴무	12/10	3구역
병자성사	수시로	화, 목	19:30	15:00 - 22:00	12/01	4구역
병자영성체	둘째 주 금요일	수, 금	10:00	09:00 - 16:00	12/08	5구역

♣ 대림환 주문 신청 안내: 주일학교 기금 사용

- * 사무실 접수(~ 11/18), 2만원 (30명 한정)
- * 대림환 제작 11월 24일(토), 제작 참여 환영
- * 대림환 배부 11월 25일(일) 예정입니다.

♣ 성전 입구/사무실에서 희망나눔 대림저금통 가져가시어 '즐거운 불면 24 운동'에 적극적으로 동참해 주시기 바랍니다.

♣ 구역장/반장님들께서는 배부한 성사표와 대림절 신앙생활 실천표를 교우분들에게 배부하여 주시기 바랍니다.

♣ 11월 구역별 반 모임 일정

구역	반	일자	시간	모임 장소
1	3~5	21 (수)	12:30	이희선 크리스티나
2	3	19 (월)	20:00	장옥희 엘리사벳
4	1, 2	22 (목)	14:00	최춘자 루시아
5	1	21 (수)	13:00	정동준 로사
6	3, 4	22 (목)	10:00	손영숙 헬레나
7	형제	21 (수)	19:00	우동호 요한
	1, 2	19 (월)	13:00	정규원 헬레나
	3	19 (월)	10:00	임윤자 엘리사
	4	20 (화)	11:00	황백희 체칠리아

☐ 미사 참례 현황(11/5~11/11) (신자수 1,385명)

평일	화	수	목	금	계
	51	65	25	56	197
주일	토요일	08:00	11:00	합계	참여율
	121	152	263	536	38.7

◎ 함께 기도해 주세요.

김진섭(베네딕토) 박금조(데레사) 방종희(아녜스)
김영식(마칸) 윤옥준(헬레나)
주님의 은총으로 환우들을 위해 기도드립니다.

☐ 본당 재정 현황 (11/5 ~ 11/11)

1. 운영비 현황 (금액 : 원)

전주 잔액	수 입	지 출	현재 잔액
35,358,730	7,258,000	8,959,324	33,657,406

2. 우리들의 정성 및 수입/지출 내역

연중 제 31 주일			
수 입		지 출	
주 일 헌 금	1,896,000	전 교 비	100,000
특별봉헌금 (평신도주일)	462,000	특 별 헌 금 (사 제 양 성)	279,000
교 무 금	3,043,000	미 사 예 물 (10월분)	1,970,000
미 사 예 물	1,285,000	제 전 비	350,000
건 축 헌 금	470,000	복 리 후 생 비	379,300
감 사 헌 금	100,000	소 모 품 비	72,300
기 타 헌 금	2,000	수 도 광 열 비	1,187,454
		행 사 비	1,400,000
		국 민 연 금	225,080
		단 체 보 조 비	350,000
		사 제 관 운영비	860,000
		봉 사 자 교육비	450,000
		청소년교육비	105,000
		청신년활동지원비	100,000
		성 소 개 발 비	200,000
		자 선 활 동 비	500,000
		시 설 영 선 비	123,000
		예 수 금	308,190
합 계	7,258,000	합 계	8,959,324

- ▶ 건축헌금: 이정열 10만, 구연근 5만, 서정분 5만, 정완섭 4만, 최종완 10만, 변상배 5만, 김태수 3만, 익명 5만
- ▶ 감사헌금: 홍인호 5만, 정순옥 5만

!!! 봉헌해 주신 모든 분들께 감사드립니다!!!



주 님 저 를 지 켜 주 소 서 당 신 께 피 신 하 나 이 다

교무금 이체 계좌: 신한 131-015-530744 (재)천주교수원교구 오포성당

2018년 사목 방침 : 우리는 하나님의 작품입니다. (에페 2, 10)

미 사 시 간	주일	09:00 (일 반) 11:00 (교 중) 16:00 (청소년)
	월	06:30
	화,목	19:30
	수,금	10:00
	토	19:30 (청 년)

주임신부 : 윤병진(야고보) 본당수녀 : 안 요한 박 엘레나 유치원수녀 : 양 세자요한 사 무 실 : ☎ 482-2981	<div>와동 (일치의 모후) 성당</div> <div>안산시 단원구 사세충열로 2길 14</div>
---	--

☑ 이번 주일은 성소자 후원이 있는 날입니다. 많은 관심과 후원 부탁드립니다.

☑ 평일미사 없음 안내

- 11월 20일(화) ~ 23일(금)까지 주임신부님 휴가 관계로 평일미사는 없습니다.

※ 이 기간 사무실도 휴무합니다.

☑ 오르간 강습반 신규회원 모집합니다

- 문 의 : 전례분과장 (010-6415-2901)

☑ 대림환 신청받습니다.

- 가 격 : 15,000원

☑ 요셉회 총회

- 일 시 : 11월 18일(주일) 10시
- 장 소 : 지하교리실

☑ 성당 청소봉사

- 11월 24일(토) - 연립지역
- 12월 1일(토) - 화랑 1, 2지역

☑ 미사 안내봉사

- 11월 25일(주일) - 그리스도의 어머니 Pr.
- 12월 2일(주일) - 착한 의견의 어머니 Pr.

☑ 구역별 차량 안내봉사

- 11월 25일(주일) : 연립 4, 5구역 형제회
- 12월 2일(주일) : 와동 1, 2구역 형제회

☑ 이번 주 모임 안내

- 청소년위원회 : 11월 18일(주일) 12:00
- 연령회 : 11월 25일(주일) 12:00

☑ 문근일(안토니오) 신학생 부제품

- 일 시 : 12월 6일(목) 오후 2시

※ 문 안토니오 신학생이 부제서품을 잘 준비할 수 있도록 신자분들의 많은 기도 부탁드립니다. 후원금을 봉헌하실 분은 사무실로 봉헌해 주시기 바랍니다.

☑ 성전재건축을 위한 신립금을 정성껏 준비하셔서 사무실로 봉헌해 주십시오.

(봉헌액, 기간 자유로이 결정)

☑ 우리들의 정성 (11월 5일 ~ 11월 11일)

정성에 감사합니다		
교 무 금		3,815,000
주 일 헌 금		2,746,000
특 별 헌 금		259,000
감사헌금		10,000
주일학교 후원		77,000
성소자 후원		20,000
합 계		6,927,000
건 축 헌 금	최선군(라우렌시오)	50,000
	이주형(베드로)	30,000
	양영이(바오로)	1,000,000
	박진심(마리아)	10,000
	홍기옥(데레사)	100,000
	건어울 판매	1,410,000
	합 계	814,447,833



주임신부 : 문 상 운 (알베르토) 총 회 장 : 황 우 회 (베 드 로) 연령회장 : 김 종 환 (요 한) ☎ 010 - 7515 - 2055	왕곡성당 성 유대철 베드로 16069 경기도 의왕시 사천2길 9 ☎ : 031) 477-0541 FAX : 031) 477-0544 email : wanggok@casuwon.or.kr	<table border="1"> <tr> <th colspan="3">미사 시간</th></tr> <tr> <td rowspan="2">평일</td><td>월</td><td>오전 6시</td></tr> <tr> <td>화·목</td><td>오후 7시 30분</td></tr> <tr> <td rowspan="2">주일</td><td>수·금</td><td>오전 10시</td></tr> <tr> <td>토</td><td>오후 7시 30분</td></tr> <tr> <td>주일</td><td>주일</td><td>오전 10시 30분 (교중) 오후 3시 (어린이) 오후 7시 30분</td></tr> </table>	미사 시간			평일	월	오전 6시	화·목	오후 7시 30분	주일	수·금	오전 10시	토	오후 7시 30분	주일	주일	오전 10시 30분 (교중) 오후 3시 (어린이) 오후 7시 30분
미사 시간																		
평일	월	오전 6시																
	화·목	오후 7시 30분																
주일	수·금	오전 10시																
	토	오후 7시 30분																
주일	주일	오전 10시 30분 (교중) 오후 3시 (어린이) 오후 7시 30분																



주님 저를 지켜 주소서 당신께 피신하나이다

✦ 특별헌금 (2차 헌금) 안내

- 11월 18일 (주일) : 성전 봉헌
- 11월 25일 (주일) : 성전 봉헌 (일만 원 데이)

11월은 위령 성월입니다.

위령 성월에 세상을 떠난 이들을 기억하며 기도하는 것은 우리 자신의 성화에도 큰 도움이 됩니다.

이는 자신의 삶을 반성하고, 자연스럽게 하느님 나라에 대해 묵상하며 신앙생활에 더욱 충실하도록 이 끌기 때문입니다.

위령 성월을 맞아 죽음의 의미를 다시 한 번 되새기면서 세상을 떠난 이들을 위해 두 손을 모읍시다.

+미사,전례,성사

■ 월요일 새벽 미사 시간 변동 안내

대림 제1주간 월요일 (12월 3일)부터 월요일 새벽 미사가 기존 시간이었던 오전 6시에서 **오전 6시 30분으로 변동**됩니다. 이 점 참고하시어 착오 없으시길 바랍니다.

■ 새 영세자 첫 고해성사 안내

지난 10월 28일, 하느님의 자녀로 태어나신 새 영세자분들을 위한 첫 고해성사가 있사오니 참석 바랍니다.

성사 전, 주임 신부님의 고해성사 교리가 있습니다.

- 일 시 : 12월 2일 (주일) 오전 9시 30분
- 장 소 : 본당 성전

+기타 공지

■ 은총 잔치 물품 기증 안내

초등부에서 은총 잔치를 위한 물품을 기증 받습니다. 학생들에게 유용한 물건을 나눔의 마음으로 내어 주시면 감사하겠습니다.

- 기증 희망 물품 : 자전거, 새 옷, 책 등

■ 제대 꽃 봉헌 안내

하느님 제단에 아름다운 꽃으로 전례의 의미를 더욱 풍성히 전달할 수 있는 제대 꽃을 봉헌 받습니다. 사무실로 봉헌 부탁드립니다.

■ 교무금 납부 안내

교무금은 교회에 공적으로 봉헌하는 예물로 가톨릭 신자의 의무이며, 교회의 사목 활동과 운영, 유지를 위해 필요합니다.

※ 2018년 교무금을 미납하신 세대는 하느님께 봉헌하는 마음으로 잘 마무리하여 주시길 바랍니다.

■ 단체 회합 안내

요 일	단 체	시 간
11/25 (주일)	상임위원회의	교중 미사 후
11/27 (화)	울뜨레야	저녁 미사 후

■ 소공동체 말씀나누기 (2층 교리실)

구 역	요 일	시 간
1구역	첫째 주 목요일	11:00
2구역	둘째 주 토요일	10:30
3구역	둘째 주 토요일	11:00
4구역	셋째 주 목요일	14:00
5구역	셋째 주 금요일	11:00
6구역	둘째 주 월요일	14:00
7구역	셋째 주 수요일	13:00
8구역	둘째 주 화요일	10:00

+청소 구역

■ 11월 구역별 청소 담당 구역

5구역	6구역	7구역	8구역
성당, 유아실	계단 전체	만남의 방, 다목적실	화장실

교무금 납부는 자선행위가 아니라 '신자들의 의무'이며, '하느님 백성으로서의 본분'입니다.

■교무금 ◆신협 131-002-039774 왕곡성당 ◆농협 211044-51-039911 (재)천주교수원교구

"갯등이"는 신부님이라는 의미의 "갯을 쓴 등불"이라는 뜻으로 박해시대 때 왕립 교우들이 사용하던 은어

요 일	미 사 시 간		천주교 갯등이 왕립 성당 (원죄없이 양태되신 복되신 동정마리아) 주임신부 : 박 전 동(요 셉) 총 회 장 : 문 성 기(스테파노) 본당수녀 : 송엘리사벳, 이보나 연령회장 : 최중면(요아킴) 010-9048-7782 18332 경기도 화성시 봉담읍 왕림1길 71 사제관: 227-2810 수녀원: 227-2811 사무실: 227-6678 F A X: 227-6679
월	오전 6시 30분		
화, 목	오후 7시 30분		
수, 금	오전 10시		
토요일	오전 10시(첫 토요일) 오후 4시 (어린이) 저녁 7시(학생, 청년)		
주 일	아침 6시 30분 10시 30분(교중미사)		

“사람의 아들은 자기가 선택한 이들을 사방에서 모을 것이다.” (마르코 13,27)

18일(주일)	19일(월)	20일(화)	21일(수)	22(목)	23일(금)	24일(토)
연중 제 33주일 구역장, 반장모임	성령기도회 체나콜로모임		환자 영성체 오후 1시30분		은빛여정 성경공부 종강 김장나눔 봉사	초등부 견진 성사 남양성당 3시 김장나눔 봉사
25일(주일)	26일(월)	27일(화)	28일(수)	29(목)	30일(금)	12/1일(토)
그리스도왕 대축일 첫 영성체 식 본당시설특별헌금	성령기도회 체나콜로모임					첫 토요일 성모 신심미사

☑ 다음 주일 특별헌금 : 본당시설 특별헌금

☑ 환자 영성체(봉성체)

- 일시 : 11월 21일(수) 오후 1시 30분
- 신청 : 11월 18일(주일)까지 신청 바랍니다.

☑ 화성지구 초등부 6학년 견진성사

- 일시 : 11월 24일(토) 오후 3시
- 장소 : 남양 성당

☑ 첫 영성체 예식

- 일시 : 11월 25일(주일) 교중미사 중

☑ 첫 토요일 성모 신심미사

- 일시 : 12월 1일(토) 오전10시

☑ 11월 반찬나눔은 김장을 준비하여 반찬나눔을 실시합니다. 후원과 봉사를 하여 주시고 김장 재료를 봉헌하여 주시기 바랍니다.

- 김장 봉사하는 날 : 11월 23일(금) - 24일(토)
- 김장재료 : 배추, 무, 고춧가루, 마늘, 갓, 쪽파

☑ 2018년도 교무금을 헌납 하지지 않은 분들은 정성과 마음을 다하여 봉헌하여 주시기 바랍니다.

☑ 상임 위원회 및 제분과 와 제 단체에서는 2019년 사업계획서를 11월 18일(주일)까지 사무실로 제출해 주시기 바랍니다.

☑ 모임 및 회합

- 구역장, 반장모임 : 11월18일(주일) 교중미사 후
- 체나콜로 : 매주 월요일 오전 10시
- 성령기도회 : 매주 월요일 저녁 8시

☑ 본당 시설 후원을 위한 감사 헌금을 봉헌 받습니다.

시설공사 금액	전주 누계	금주 누계
80,000,000원	65,661,000	67,961,000

† 주일미사 전례 · 차량봉사 · 청소 안내 †

구분 시간	11월 18일		11월 25일	
	해설자	독서자	해설자	독서자
6시 30분	최중면	임종신 김혜숙	방용혁	박광현 김한순
10시30분	이윤실	왕림 1	공병호	왕림 2
예물봉헌 가정	조필형 (제 노)		첫 영성체 자	
차량봉사자	유경호	서동일	차길식	최석훈
성당청소	기천리		기 산	
지하청소	기 산		왕림 1	

☆ 우리들의 정성 ☆

십일조(교무금)	4,545,000원
주일 헌금	1,449,000원
평신도주일특별헌금	743,000원
추수감사 예물	8,137,000원
본당시설 후원금	2,300,000원
감사 헌금	3,300,000원
사회복지후원금	230,000원

주일미사 현황	신자 수	참여자 수	참석률
	1,319명	412	31.2369%

천주교를 알고자 하시는 분은 본당 신부님, 수녀님 또는 사무실에 문의 하십시오.

미사시간 주 일 19:00 (토요일, 특전) 07:00 (아침 미사) 09:00 (오전 미사) 11:00 (교중) 16:00 (젊은이미사) 평 일 06시 (월) 19시 (화, 목) 10시 (수, 금)		 용문성당 (목주기도의 모후) 사무실 771-8181 수녀원 771-8183 FAX 771-8184 E-mail : yongmun@casuwon.or.kr (12515) 경기도 양평군 용문면 용문로 421	주임신부 : 김형준 프란치스코 전교수녀 : 정 한나 방문수녀 : 이 에티엔 연령회장 : 신영이 소화데레사 ☎ 010-6331-3894
--	--	---	--

*** 기쁨과 행복 가득한 우리 성당 ***

◆ 화답송 (연중 제33주일)

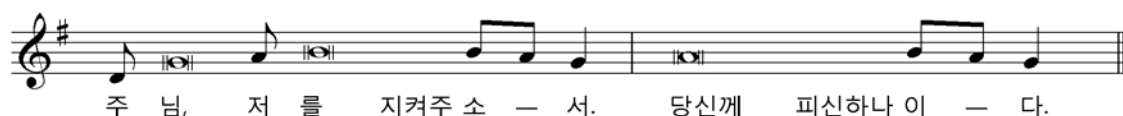

◆ 2019년도 연중 계획안(예산) 제출

- 각 제단체장님들은 내년 연중 계획안을 양식에 맞게 작성하시어 성당 이메일로 **12월 2일(주일)까지** 꼭 제출해 주시기 바랍니다.

◆ 반장/구역장 봉사자, 주님께서 부르십니다!

- 소공동체(반모임)를 거주지역 및 반 인원을 고려하여 새롭게 재편성하고 2019년 1월부터 실행합니다.
- 봉사기간이 4년이 넘으신 기존의 구역장과 반장께서는 2018년 12월 말까지 봉사를 하시고 2019년 부터는 쉬시게 됩니다.
- 2019년 1월부터 말요일 반장과 구역장의 임기는 2년으로 합니다.
- 새롭게 재편성된 반에서는 2018년 11월 말까지 선출하도록 합니다.

◆ 12월 환자 영성체

12월4일(화요일)	광탄, 단월2, 중원, 마룡, 요곡
12월6일(목요일)	다문2, 4, 5리, 중진, 상진, 아수물, 화전 삼성, 그르고개, 절운, 무왕
☎ 구.반장님은 대상자 확인 후 11/30일(금)까지 사무실로 꼭!! 연락주세요	

※ 12월 환자 영성체는 판공성사 일정으로 첫째 주에 합니다. 구, 반장님 착오 없으시기 바랍니다.

◆ 제대회, 전례회 회원모집

- 미사를 준비해 주실 봉사자를 모집 합니다. 많은 관심과 지원 부탁드립니다.
- 제대회장 ☎ 010-9090-6118
- 전례회장 ☎ 010-8762-1343

◆ 로사리오 성가대 반주자 모집(유급)

- 성가 반주로 하느님께 찬미와 영광을 드릴 반주 봉사자를 모집합니다. 많은 지원 바랍니다.
- 단 장: 박애라 아가다 ☎ 010-5242-4713

◆ 모임

- 요 아 킴 : 11월 18일 (주일) 9시 미사 후
- 꾸 리 아 : 11월 18일 (주일) 교중 미사 후
- 전 레 부 : 11월 20일 (화) 저녁 미사 후
- 평단협월례회 : 11월 20일 (화) 저녁 미사 후
- 상임위원회 : 11월 24일 (토) 저녁 미사 후
- 구.반장모임 : 11월 25일 (주일) 교중 미사 후

◆ 청소구역 및 성작봉헌 봉사

청소	일자	11/24(토)	11/29(목)
	담당구역	일치의모후	다문5리
성작봉헌	일자	11/25(주일)	12/02(주일)
	담당지역	기쁨지역	친절지역
전주 주일미사 참례		총신자 1,670명 대비 868명 51.97(%)	

* 우리들의 정성 *			
▶ 환자영성체: 매월 둘째 주 (화, 목요일) ▶ 성시간: 매월 첫 주 목요일 저녁 7시 미사 후 ▶ 유아세례: 홀수 달 첫 주일 4시 미사 후	▶ 예비신자 교리: 주일 오전 9시 ▶ 차 축 복: 토요일 저녁미사 후 ▶ 집/가게 축복: 수, 금 10시 미사 후 ▶ 혼배: 1달 전 신청	교 무 금 : 3,330,000원 감 사 헌 금 : 90,000원 건 축 헌 금 : 100,000원 주 일 헌 금 : 3,404,300원 평신도주일2차: 589,000원	* 감사헌금 - 박 베네딕도 5만원 - 정 젤마나 4만원 * 건축헌금 - 전 말시아 10만원

천주교를 알고자 하시는 분은 본당 신부님, 수녀님 또는 사무실에 문의하십시오.

주임신부 : 최범근 요한사도 총 회 장 : 신성수 사무엘 연령회장 : 정남식 요셉 ☎ 010-3790-9787 사 무 실 : 031) 647 - 3444 F A X : 031) 692 -2782	용 이 동 성 당 (성 루카)	미 사 안 내		
		주 일	토요일	오후 7:30
			교 중	오전 10:30
			젊은이	오후 3:00
	평 일	월	오전 6:00	
		화 · 목	오후 7:30	
		수 · 금	오전 10:00	
주 소 : 평택시 죽백3로 163				
E-mail: yongi@casuwon.or.kr				

주 소 : 평택시 죽백3로 163
E-mail: yongi@casuwon.or.kr

+ 세계 가난한 이의 날

프란치스코 교황은 216년 11월 ‘자비의 희년’을 폐막하며 연중 제33주일을 ‘세계 가난한 이의 날’로 지내도록 선포하였다. 프란치스코 교황은 모든 그리스도인 공동체가 가난한 이들, 약한 이들, 인간의 존엄성이 짓밟힌 이들에게 손을 내밀도록 부르심을 받았음을 잊지말자고 하였다.

+ 가족미사 안내

가족미사: 11월 18일(주일)
대표가족: 임종섭 시몬, 허선형 세실리아 가정
미사 후 ‘가정을 위한 기도’가 있습니다.

+ 회합 안내

울뜨레아 11월 18일(주일)오전 9시 (제 4교리실)
소공동체 11월 18일(주일)교중미사 후 (제 4교리실)
연령회 11월 25일(주일)교중미사 후 (제 1교리실)

+ 2019 사업계획서 제출

2019년 사업계획서 및 예산서 제출 바랍니다.
내용: 각 단체별 계획서, 예산서, 봉사자 명단(축일)
대상: 각 위원회 및 제단체
제출: 각 위원회 위원장
기한: 11월 25일(주일)까지
양식: 사무실

+ 성탄 판공 안내

판공기간 동안 저녁 미사로 봉헌됩니다.
판공일: 12월 11일 ~14일 (화,수,목 금)
12월 18일 ~21일 (화,수,목,금)
성사: 저녁 7시 30분(판공 후 미사)
장소: 본당
- 미사 후 구역별 다과가 있습니다.
- 구역 배정은 추후 공지해드립니다.

집, 가게, 자동차 축복은 사무실에 신청하십시오.

교무금: 신협 131 - 017 - 799663

교무금 납부는 자선행위가 아니라 ‘신자들의 의무’이며, ‘하느님 백성으로서의 본분’입니다.

+ 사무실 안내

사무장 휴가 안내입니다.
휴가: 11월 20일(화)~23일(금)까지 사무실 업무 없습니다.

+ 사회복음화국 안내

제목: ‘즐거운 불편 24운동’을 통한 ‘생명지원 및 해외 원조사업 기금 모금운동’
실천방식: 저금통 뒷면의 24가지의 생명과 환경을 돌보는 활동들을 불편하지만 즐겁게 실천할 때마다 성공축하금으로 일정 금액을 ‘희망나눔 대림저금통’에 적립 방식
배부: 구역 또는 사무실
회수: 일정 기간 후 사무실 제출

+ 성당 청소 안내

11월	시간	구역	비고
24(토)	오전 10시30분	4	e편한세상
12.1(토)	오전 10시30분	5	월곡, 청용, 죽백, 구룡

+ 우리들의 정성

평신도 주일(연중 32주일)	
주일헌금	1,444,000
교무금	3,580,000
특별헌금(평신도주일)	330,000
건축헌금	150,000
감사헌금	790,000

“너희는 내 사랑 안에 머물러라.” (요한 15, 9)

미 사 시 간		 <div><h1>용인성당</h1><h2>사도 성 베드로</h2><p>용인시 처인구 중부대로 1408번길 15 (17062)</p></div>	주임신부 : 윤재익 바르톨로메오
주 일	토요일 저녁 7시, 06:30, 10:00, 17:00(청소년미사)		보좌신부 : 안병갑 베네딕토
월	06:30 수,금 10:00		총 회 장 : 방정환 토마스 010-8261-0272
화,목	19:00 (첫목 : 성시간 및 성체강복 - 미사 후)		연령회장 : 이영숙 체칠리아 017-212-1732
첫 토	10:00(성모신심미사)		사무실 332-0001, 팩 스 336-2793

- 매월 구역모임, 반모임에 참여합시다!! -



11월은 위령 성월입니다.

교회는 해마다 11월을 위령성월로 지내며, 세상을 떠난 부모와 천지의 영혼, 특히 연옥 영혼들을 위하여 기도하고 희생을 바치고 있습니다.



전례 안내

- 이번 주일은 연중 제33주일이며 ‘세계 가난한 이의 날’입니다, 본당의 장기 수선 기금 마련을 위한 2차 헌금이 있습니다.



성탄 판공성사 안내

- 1년에 한 번 이상 고해성사를 하는 것은 신자의 의무입니다.(교회법 제989조)
- 올해 고해성사를 하신 분들은 사무실에 말씀해 주시거나 문자(010-6284-1445)를 주시기 바랍니다.(3년 이상 고해성사를 하지 않으면 냉담교우 처리)
- 대림시기에 내적인 준비 차원에서 성사를 하실 분들은 대림시기 동안 자유롭게 하시고 판공성사표를 고해소 바구니에 넣으시면 됩니다.



아가페의 날 - 고림 2, 3구역

- 11월 18일(주일) 교중미사 후, 지하강당
- 맛있는 점심식사 1인분 2,500원



유아 세례식

- 12월 1일(토) 오전 10시 성모신심미사 후
- 신 청 : 11월 28일(수)까지 사무실



선교분과에서 함께 하실 분들을 초대합니다.

- 주님의 은총 안에서 함께 봉사하실 형제·자매님을 기다리고 있습니다.
- 문의 : 이 마르타 010-3000-2608



전례위원회에서 함께 하실 분들을 초대합니다.

- 거룩한 미사 전례를 위하여 함께 활동하실 분들을 모십니다.
- 단체 : 전례단, 제대회, 현화회, 성가대, 성인복사단
- 문의 : 노 마리아 M. 010-6396-1441



교무금 봉헌 및 연말정산 안내

- 올해 미납된 교무금을 확인하시고 납부하여 주시기 바랍니다. 2018년 연말정산 기부금영수증은 2018년에 납부하신 금액만 해당됩니다.



에너지를 절약합시다!!

- 회합 후 교리실 창문 및 문단속을 하시고 전등 및 난방기의 전원을 꺼주시기 바랍니다.



전입을 환영합니다.

성 명	구 역	전 분당
민만영 루카 가정	나우빌	서울 가락2동

- 환영식 : 11월 25일(주일) 교중미사 후, 복음화실



성찬예물 봉헌

11월 18일	유방 2구역
11월 25일	프린스구역



우리들의 정성(2018. 11. 5. ~ 11. 11.)

교 무 금	2,284,000	주 일 헌 금	3,376,300
특별봉헌금	1,530,000	건 축 헌 금	30,000
감 사 헌 금	익명 50만원, 김은숙 5만원, 익명 10만원		
장기수선기금	마리아팀 김장김치 판매수익금 500만원		
사회복지후원	기영희(울리아) 쌀 10kg		

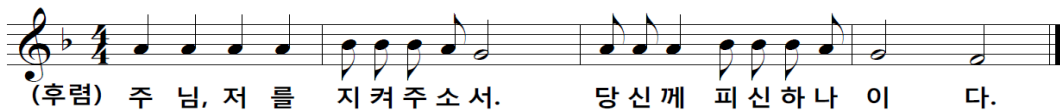

치 크 (용인 블루키점)

유럽중 아동복(백일~10세)
기흥구 중동 833-1 블루키 3층
☎ 070-4154-0153 / 010-6726-0153
유 주 연(바틸다)

백옥 요양보호사 교육생 모집

백옥 요양 복지센터 방문 요양
백옥대로 1134번길 301호
☎ 322-9100 / 010-3373-4032
이인애(실비아) · 박영숙(클라라)

신승무 정형외과

“하느님께서 보시니 참 좋았다.”
금령로 30(김량장동 333-11)
☎ 336-2266~7
신승무(요셉) · 박 연(셈마)

자연면역건강상담

비만 · 자연주기법 · 난임
처인구 김량장동 377-6
☎ 010-9916-0153
약사 조 형 란(안젤리카)

두 리 이 비 인 후 과

<좋은 이비인후과 찾는 방법>
명지대입구 이마트 맞은편 광장프라자 3층
☎ 334-2004
김 영 주(안토니오)

상하목장 처인 대리점

신규주문, 배달하실 분
진덕로 14 (고림동)
☎ 010-6231-2233 / 010-4858-6652
여 란 무(모데스타)

♥ 교무금 납부 1. 자동이체 : 신협 131-018-457995 용인성당 2. 사무실 직접 납부

“새로 이사오신 분들 반갑습니다. 환영합니다.”

미사시간 안내		 용호성당 (성 미 카 엘) 군포시 용호1로 2번길 47-20 (15871) http://cafe.daum.net/yongho4	주임신부 : 이웅삼(요 섀) 보좌신부 : 박승훈(마르코) 총 회 장 : 정영렬(스텔라) 사 제 관 : 395-3934 사 무 실 : 395-3900 F A X : 395-3913 연례회장 : 010-3344-4371
주일	토 19:30 (중고등부)		
	06:00, 09:00, 11:00 (교중) 16:00(어린이) 19:30 (청년)		
	월 06:00 화 19:30		
평일	수 10:00 목 10:00, 19:30		
	금 10:00 토 10:00		
고 해 성 사	미사 30분전		
예비자교리	주일 10:00		

◆ 불우 이웃 돕기 성미 모으기 ◆

사회복지단체에서 불우 이웃을 돕기 위한 성미 모으기를 시작하오니 신자분들의 많은 관심과 참여 부탁드립니다. 쌀기증도 받습니다.

▶ 기간 : 12월16일(주일)까지

■ 신입 어린이 복사 모집

미사 때 제대에서 신부님을 도와 봉사할 신입 어린이 복사를 모집하오니 사무실에 신청하여 주시기 바랍니다.

· 대 상 : 첫영성체를 한 초등학교3~6학년 어린이

■ 상설 가두선교 단원 모집

가두 선교단원을 모집하오니 관심 있는 분들의 많은 신청 바랍니다. (단장 : 010-9299-2700)

■ 성인 복사 모집

· 평일 낮미사(수요일~금요일 10:00)에 복사 봉사하실 분을 모집하오니 관심 있으신 형제님들은 사무실에 신청하여 주시기 바랍니다.

■ 본당 관리장 채용 공고

- 자 격 : 세례받은 지 3년 이상 된 신자
- 조 건 : 시설관리(보일러) 및 제반시설 업무 가능자
- 제출서류 : 자필이력서, 주민등록등본, 교적사본, 본당 신부 추천서(타본당), 면허 및 자격증 사본
- 문 의 : 용호성당 사무실(395-3900)

■ 은총카페 봉사자 모집

카페에서 봉사하실 분들을 모집합니다. 관심있는 교우분들의 신청 바랍니다.

■ 모임 안내

단 체 명	일 시
파티마의 세계사도직	11/20(화) 오전10시
봉사자 월례회의	11/22(목) 저녁미사 후
복사단 자모회	11/23(금) 오후8시

■ 전례 담당 구역

이번주	시 간	구 역	다음주	시 간	구 역
11월18일	09:00	전례부	11월25일	09:00	전례부
	11:00	당정3		11:00	당정4
	19:30	청년회		19:30	청년회

■ 청소 담당 구역

구 역	일 시	장 소	구 역	일 시	장 소
당정3	11월17일(토)	2층, 3층	당정4	11월24일(토)	2층, 3층

■ 우리들의 정성 (11.8 ~ 11.14)

계 정	봉헌금액
교 무 금	5,740,000
과년도교무금	120,000
특별봉헌금 (평신도주일 1차, 2차 헌금)	5,286,700
감 사 헌 금	350,000
성 소 후 원 금	30,000
기 타 수 입	500,000

■ 감사헌금

5만(익명1, 익명2, 김창숙) 10만(정복연, 백미숙)

계 : 350,000

화 답 송	
연중 제33주일	

“오늘 성당에 처음 나오신 분들을 진심으로 환영합니다.”

2018. 11. 18.

미 사 시 간 평 일 월 오 전 6:30 화·목 오 후 7:30 수·금 오 전 10:00 토요일 10:00(평 일) 오 후 7:30(주 일) 주 일 오 전 6:30(새벽) 오 전 9:00(학) 오 전 11:00(교) 오 후 3:00(외국인) 오 후 7:00(청년)	 원곡성당 (노동자 성 요셉) 안산시 단원구 화랑로 107 3층 본 당: wongok@casuwon.or.kr 카 페: cafe.daum.net/wongok844	본당신부 : 김종훈(이우구스티노) 사목회장 : 임동수(요 셉) 연령회장 : 공 석 사 제 관 : 491-2065 사 무 실 : 491-2064 F495-2986 사목회장 : 010-6241-4328 연도연락 : 010-4230-1826
--	---	---

화답송 (후렴) 주 님, 저 를 지켜주소서. 당신께 피신하나 이 다.



“ 감사와 기쁨을 두배로 하느님께! ”

- 재건축 준비 2차 현금
- 본당 주일미사 평화방송 방영
 - * 일 시: 11월 18일(주일) 교중미사
 - ☞ 녹화된 영상은 18일 저녁 7시에 방송됩니다.
- 안산지구 청년회 합동 연합 미사
 - * 일 시: 11월 24일(토) 19:30
 - * 장 소: 원곡성당
 - ☞ 미사 전례는 청년미사로 진행되고 25일(주일) 저녁미사는 성인미사 전례로 봉헌됩니다.
- 신입복사 입단식 및 기존복사 갱신식
 - * 일 시: 11월 25일(주일) 교중미사 중
- 요셉대학 2학기 종강미사
 - * 일 시: 11월 30일(금) 오전 10시
- 유아 세례식
 - * 일 시: 12월 1일(토) 17:00

■ 성탄 판공성사 일정

12/ 4일(화)	1,9, 10, 11구역	12/ 6일(목)	2,3, 12, 14구역
12/11일(화)	4, 15, 16구역	12/13일(목)	5,6, 17구역
12/18일(화)	7,8, 19구역	12/20일(목)	성사 안보신 분

■ 주일미사 참례 인원

신자수: 1,953 참례율: 30.56%

토 요	새 벽	학 생	교 중	청 년	계
92	84	141	215	65	597

■ 본당 주간 행사

- * 전례분과월례회: 11/20일(화) 저녁미사 후
- * 해설단월례회: 11/22일(목) 저녁미사 후
- * 독서단월례회: 11/22일(목) 저녁미사 후
- * 이주노동자후원미사: 11/23일(금) 오전 10시
- * 제분과위원회: 11/24일(토) 저녁미사 후
- * 평단협위원회: 11/24일(토) 저녁미사 후

■ 교우 소식

- * 전입을 환영합니다.
- 5구역: 김인범(대건안드레아)
- 10구역: 박세기(발라바)

■ 성당 청소는 매주 토요일 10시 미사 후

- * 금 주(11/24): 19구역 * 차 주(12/1): 1구역

■ 주보 봉사자

- * 금 주: 사랑하올 어머니Pr. / 구세주의 모후Pr.
- * 차 주: 황금 궁전Pr. / 애덕의 모후Pr.

■ 봉헌구역 금 주: 11구역 / 차 주: 12구역

■ 우리들의 정성(11월 8일 ~ 11월 14일)

수 입		지 출	
미 사 예 물	990,000	보 통 예 금	2,510,000
교 무 금	4,105,000	제 전 비	35,000
주 일 헌 금	2,360,000	단 체 보 조 비	218,830
특 별 봉 헌 금	502,000	봉 사 자 교 육 비	-594,410
감 사 헌 금	100,000	청 소 년 교 육 비	250,000
건 축 헌 금	1,903,000	청 소 년 활 동 지 원 비	200,000
기 타 헌 금	359,000	복 지 시 설 운 영 비	75,790
후 원 금	1,050,000	후 원 금	150,000
성 소 후 원 금	91,000	복 리 후 생 비	54,700
사회복지후원금	234,000	차 량 유 지 비	170,000
		수 수 료 수 선 비	648,800
		잡 비	60,000
		특 별 헌 금	2,862,000
합 계	11,694,000	합 계	6,640,710

■ 2019년도 와동성당 성모유치원 유아모집

- ▶모집대상: 만3세(2015년생)~만5세(2013년생)
- ▶입학설명회: 2018년 11월 21일(수) 저녁 7시
(참가가 어려운 분은 원하는 시간에 방문상담 가능)
- ▶원서교부 교부 및 접수
 - 신자 전형: 11월 13일(화) 오후 4시 이후
 - 일반 전형: 11월 21일(수) 입학 설명회 후
- ▶처음학교로 시스템 실시

천주교를 알고자 하시는 분은 본당신부 또는 사무실로 연락 바랍니다.



천주교원삼성당
Wonsam Catholic Church

성 정하상 바오로 원삼성당

용인시 처인구 원삼면 고당로 16번길 13
<http://cafe.daum.net/ws1313>

주임신부 : 이 철 민 (안토니오)
총 회 장 : 김 동 성 (베 드 로)
연령회장 : 송 주 훈 (엘레지오)
010-8842-8563
사 무 실 : 031-332-3457
팩 스 : 031-332-1531
<고초골 피정의 집 예약>
피정의 집 : 031-337-0470

† 미사시간 안내 †				본당 청소 · 전례 담당구역			
월요일	06:30	토요일	15:00학생, 19:30	청 소	전 례	청 소	전 례
화 · 목	19:30	매월첫주(토)	10:00성모신심	11/17 10:00	11/18 10:30	11/24 10:00	11/25 10:30
수 · 금	10:00	주일	08:00, 10:30교중	두 창 구 역		맹 리 구 역	

특별헌금

- 11월 18일 장기수선기금

11월 위령성월

- 위령성월에는 평일미사 전 성월기도를 바치고, 주일미사 30분 전 짧은 연도를 바칩니다.

유아세례 신청

- 일 시 : 11월 24일(토) 17:00 성전
- 11월 18일(주일)까지 사무실로 신청하여 주시기 바랍니다.

사무실 휴무

- 본당 사무장 휴가로 11/20(화) ~ 11/23(금) 사무실 업무는 없습니다.

단체별 소식 및 모임

- 전례위원회 : 11월 20일(화) 18:30
- 안나회 : 11월 21일(수) 오전미사 후
- 상임위원회 : 11월 22일(목) 20:10
- 제대회 : 11월 25일(주일) 교중미사 후
- 평단협 : 11월 25일(주일) 교중미사 후

사무실 소식

- 전입오신 가정은 교패를 사무실에서 수령 하시기 바랍니다.
- 집축복, 차량축복 신청 바랍니다.

전입오신 분을 환영합니다.

전입교우		구역	오시는 본당
유재홍	프란치스코	두창	대전교구 / 노은동
이재순	로사	두창	대전교구 / 노은동
유희서	레지나	두창	대전교구 / 노은동
유희인	마리아	두창	대전교구 / 노은동

지난주 재정 현황 11/5(월)~11/11(주일)

주일헌금	1,250,000
교 무 금	1,970,000
감사헌금	50,000
평신도주일특별헌금	300,000
성소후원금	70,000
사회복지후원금	105,000

지난주 미사참례 현황 11/5(월)~11/11(주일)

평일	월	화	수	목	금
	26	90	61	52	52
주일미사 참례자 : 347명 / 총 883명 (39%)					



주님, 저를 지켜 주 - 소 서, 당신께 피신 하 나 - 이 다.

본당 교무금 및 발전후원 계좌
(예금주 : 원삼성당)
신협 131-018-695822

사회복지후원 계좌
(예금주 : 원삼성당 사회복지)
신협 131-018-695904

성소후원회 계좌
(예금주 : 원삼성당 성소후원)
신협 131-018-695884

<div>사 무 실: ☎216-4766</div> <div>주임신부: 이승남(세바스티아노)</div> <div>본당수녀: 이카르멘</div> <div>☎216-4767</div> <div>총 회 장: 김진대(클레멘스)</div> <div>연령회장: ☎010-8746-8827</div>	<div></div> <div>원천동 성당</div> <div>(성 가브리엘 대천사)</div> <div>수원시 영통구 월드컵로 95 (원천동)</div> <div>woncheon@casuwon.or.kr</div>	주일 미사		평일 미사		
		토	19:00 중고생 (토요일 저녁 주일미사)	월	06:30	
			주 일	06:30 성인	화	19:00
				10:30 교중	수	10:00
				16:00 어린이	목	19:00
19:00 청년	금	10:00				

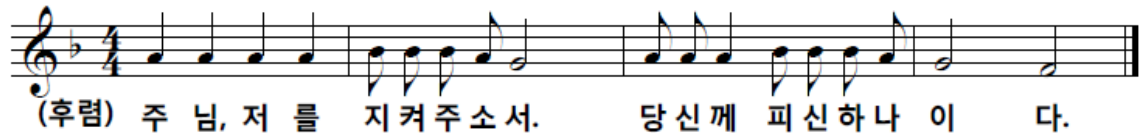

축진

일시: 11. 18(주일) 10:30

건진성사로서 성령 특유의 날인을 받는 37명의 형제자매님이 더욱 성숙되고 모범적인 신앙인으로 거듭나시기를 기도드리며 진심으로 축하드립니다.

또한 건진성사 집전을 위하여 우리 본당을 방문해주신 수원교구 제1대리구장 이성호(리노) 주교님의 영육간 건강을 위하여 기도드립니다.

● 본당 특별 미사 및 행사 일정

내 용	일 시
11월 위령성일 연도	- 평일미사 30분 전 : 짧은 연도 - 주일교중미사 1시간 전 : 긴 연도
남수단 선교 후원미사	11. 21(수) 10:00 (매월 셋째 수요일)
자 축복	11. 22(목) 19:00 미사 후 - 11. 20(화)까지 사무실에 신청
초등부 6학년 건진성사	11. 24(토) 11:00 - 장소 : 영통성령 성당
병자영성체	11. 29(목) 09:40 출발 - 11. 24(토)까지 구역장님을 통해서 사무실에 신청

● 전입 교우 <집 축복> 신청 받습니다.

- 대상 : 광교 두산위브, 더샵, 아이파크
- 신청 : 본당사무실

● 본당 <성소후원회> 회원 모집

- 회비 : 월 1,000원 이상 자유롭게 책정 봉헌
- 사무실에 교무금 납입할 때 함께 납입
- 연말정산 기부금 가능합니다!

2차 헌금에 정성된 봉헌 바랍니다!

⊕ 이번주일, 다음주일 <본당 보수공사기금 마련>

● 구역별 봉사 일정

구 역	일 자	내 용
에일린	11/23(금)	노인대학 점심
원천주택 1, 2	11/24(토)	청소 및 전례

● 우리들의 정성 [2018. 11. 5~11. 11]

수입 내역	금 액
교 무 금	5,658,000
특별봉헌금(평신도주일 1, 2차)	4,271,900
성 소 후 원 금	45,000

● 교무금 및 주일미사 참여 현황 [2018. 11. 11. 현재]

교무금 책정 현황		주일미사 참여 현황	
총 세대	1,455세대	총 신자	3,535명
책정 세대	587세대	미사 인원	901명
책정률	40.34%	참례율	25.49%

지난 10월 21일 빈첸시오회 바자회를 격려하고 후원해주신 교우분들께 감사드립니다.
수익금은 차상위 계층 비신자를 위해 사용됩니다.
- 바자회 판매 수익금 : 821,950원

김준영(베드로) 부제서품 예정자를 위한
많은 기도 바랍니다!

<p>좋은사람들</p> <p>방문요양♥방문목욕 가족이 되어 드립니다!</p> <p>☎010-6344-5676</p> <p>대표 양광석 도미니코</p> <p>요양보호사 상시모집</p>	<p> 동수원신협 원천지점</p> <p>정기예탁금 1년: 2.5% 2년: 2.7% 3년: 2.8%</p> <p>법원사거리 지나 서울성모안과 1층</p> <p>☎031-215-8511</p>	<p>중앙 메디칼 약국</p> <p>법원사거리 ☎ 212-2249</p> <p>약사 권세형(안드레아)</p> <p>친절함 상담 · 정확한 조제</p> <p>서울 삼성의원(원장: 이승민)</p> <p>· 진료 : 이비인후과, 소아과, 내과</p>	<p>★중고차 상담★</p> <p>•타시던 차 최고가 구입</p> <p>•전 차종 좋은 가격 판매</p> <p>☎상담 010-6329-9282</p> <p>대표 이균상 알렉시오(아주대 87)</p> <p>싸이카 www.cycar.org</p>
--	--	---	---

2018년 11월 18일

미 사 시 간 안 내		 월피동성당 (한 국 순 교 성 인) 안산시 상록구 부루지성모길 6 사제관 483-5406 수녀원 411-0631 사무실 482-7075 팩 스 402-2106 연령회장 : 010-4529-0132	예비신자 교리시간	
토요일	18:30		주일	09:00(성인/군인)
주일미사	07:00 10:30 19:30		금	11:00(성인)
평일미사	06:30 월		토	16:30(학생) 19:30(성인)
	10:00 수.금.토(첫토)		유아세례	짜수달 둘째 (토) 17:00
	19:30 화.목		병자영성체	첫째 (목) 09:30

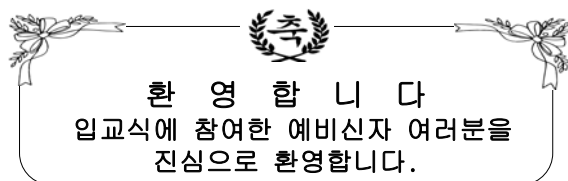

☑ 성탄준비 성당 대청소

- 일 시 : 12월 9일(주일) 교중미사 후

☑ 2019년 복음화 계획서 제출

- 제출기한 : 12월 2일(주일)

☑ 제58기 예비자 교리반

- 교리반 : 금요일 오전 11시/주일 오전 9시

☑ 레지오 전단원 교육

- 일 시 : 11월 18일(주일) 교중미사 후

☑ 레지오 연차 총친목회

- 일 시 : 12월 2일(주일) 교중미사 후

☑ 12월 성모신심미사

- 일 시 : 12월 1일(토) 오전 10시

☑ 대림특강

- 일 시 : 12월 4일(화) 저녁미사 후
- 강 사 : 오경택 안셀모신부님

☑ 환자영성체

- 일 시 : 12월 6일(목) 09시 30분
- ※ 12월 2일(주일)까지 신청하세요.

☑ 성체강복

- 일 시 : 12월 6일(목) 저녁미사 후

☑ 사랑의 김장 나누기

- 일 시 : 12월 7일(금) ~ 8일(토)
- ※ 후원금과 물품 기증해 주시길 청합니다.
- 고춧가루 및 양념류

☑ 2019년 달력광고비 입금안내

- 금 액 : 30만원
- 입금계좌 : 신한 131-002-040259
- 예 금 주 : 월피동성당

☑ 2019년도 주보광고 선착순 신청

- 신청기간 : 12월 9일(주일)
- 금 액 : 170,000원/1년
100,000원/6개월

☑ 위원회 및 단체 월례모임

단 체 명	일 시
교리교사 월례회의	11/20(화) 저녁미사 후
복사자모회	11/20(화) 저녁미사 후
요셉회 월례회의	11/28(수) 10시미사후
상임위원회	11/29(목) 저녁미사 후
연령회 월례회의	12/ 1(토) 10시 미사 후
소공동체 월례회의	12/ 2(주일) 교중미사 후
* 위원회 및 단체 월례 모임 날짜를 매월 마지막 주일까지 사무실로 알려 주세요.	

☑ 봉헌금 내역(11/8 ~ 11/14)

- 주일헌금(1차) 2,624,300원
- 주일헌금(2차) 982,100원
- 교 무 금(67명) 4,177,000원
- 건축헌금(34명) 1,505,000원

• 오 늘 2차헌금 : 건축헌금(리모델링)
• 다음주일 2차헌금 : 건축헌금(리모델링)

교무금, 건축헌금, 감사헌금 무통장 입금안내 신한 131-002-040259(월피동성당)

천주교 수원교구 위례성데레사성당

우)13646 성남시 수정구 위례광장로 19, 아이페리온 12층
사무실 031) 698-4140. FAX) 698-4180 밴드: 위례성데레사성당

주임신부 : 박필범(야고보)
총 회 장 : 방성호(스테파노)
연령회장 : 이광복(테오도로)
010-5793-7889
성당E-mail :
changggok@casuwon.or.kr

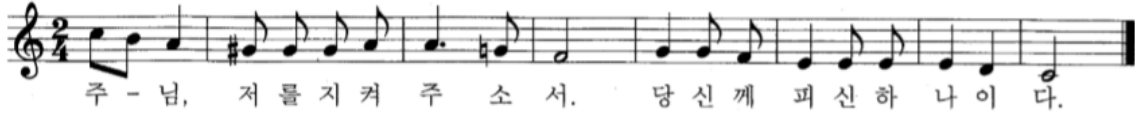

†11월18일 연중 제3주일·세계 가난한 이의 날

- 금주 2차 헌금 : 성당건축 헌금
- 차주 2차 헌금 : 성당건축 헌금
- 성가번호

입당	232	봉헌	218, 221
성체	169, 226, 186	파견	463

■ 새 성전 봉헌을 위한 성경필사

11/19 목시 18장1절-18장24절
11/20 19장1절-20장15절
11/21 21장1절-22장21절
노트제출 11/28까지

■ 2018 어린이 첫영성체식 안내

- 사진촬영: 11월24일(토) 10시
- 첫영성체식: 11월25일(일) 11시 교중미사 중
- 교우분들의 많은 기도와 축복 부탁드립니다.

■ 바오로딸 책선교 안내

- 일정: 11월24일~11월25일(토~일) 매 미사시간 후
- 책제목: 성탄이 왔다!(10,000원)

■ 성소후원회 정기기도모임 안내

- 일시: 매월 넷째주 토요일(11.24) 저녁 8시30분
- 장소: 회합실2

■ 성경완필자 노트 제출(신약,신·구약) 안내

- 제출일: 11월25일(일)~28일(수)
- 제출처: 사무실
- 수료증과 전시예정 있습니다.

■ 본당 심볼마크 전신자 공모 안내

- 내용: 본당을 상징하는 심볼마크와 취지를 작성
- 대상: 본당에 교적을 둔 모든 신자 (청소년/일반으로 나누어 심사)
- 기간: 12월14일(금)까지 사무실로 원본 및 파일접수(changggok@casuwon.or.kr)

■ 교무금 입금 계좌 안내

신협 : 131-018-510682

(예금주: 위례성데레사성당)

[입금시 꼭 납부자의 성명과 세례명을 기재바랍니다]

예) 교무/홍길동박으로, 건축/홍길동박으로, 감사/홍길동박으로

■ 교무금·건축헌금 납부 및 책정 안내

(방문 또는 전화) (11월11일 현재)

	책정율	납부율	미책정 세대
교무금	61.8% 796세대	57.4% 739세대	491세대
건축헌금	44.1% 567세대	44.1% 567세대	720세대

2018년도 교무금 및 건축헌금 책정바랍니다.

■ 반주자 모집

- 청년미사 반주봉사자를 모집합니다.
- 일시: 일요일 오후6시
- 문의: 반주단장 010-3750-0262

■ 성인복사단 모집

- 성인복사단 단원을 모집합니다.
- 일시: 일요일 9시, 11시미사
- 문의: 성인복사단 010-8237-6263

■ 대림환 신청 안내

- 대림환 신청받습니다.
- 가격: 2만원(선불)
- 신청 및 문의: 현화회 010-9047-4693

■ 성소후원회 모집

- 본당 성소후원회 회원을 모집합니다.
- 신청: 성소분과 및 사무실
- 납부방법: 성소분과(현금) 매달 넷째주 토~일 / 사무실(현금) / 계좌이체(신협 131-018-510682)

■ 가정축복 방문안내

- 기간: 11월6일(화)~12월20일(목)까지(간지참조)
- 각 지역장님께 신청바랍니다.

† 미 사 시 간 및 예 절 시 간

주 일 미 사		평 일 미 사		고해 성사 : 매 미사 30분 전 유아 세례 : 매월 첫째 토요일 16시 (일주일 전 신청) 환자영성체 : 매월 셋째 금요일 14시 (일주일 전 신청) 성 시 간 : 매월 첫째 목요일 19 : 30 미사 후 혼 인 : 1개월 전 서류 접수 후 면담 집. 상가. 자동차 축복 : 사무실 신청 (일주일 전 신청) 병자 성사. 장례 발생시 : 사무실 연락
중.고등부(토)	저녁 7시 30분	월	오전 9시	
오 전	9시	화	저녁 7시 30분	
교 중	11시	수	오전 10시	
어린이	오후 4시	목	저녁 7시 30분	
청 년	저녁 6시	금	오전 10시	
저 녁	저녁 8시 30분			

“미사 참례를 위한 발걸음 하나하나를 천사들이 세고 있습니다.”(성 아우구스티누스)

주임신부 배명섭(안드레아) 보좌신부 최재현(요한사도) 총 회 장 박상호(대견안드레아) 연령회장 지병륜(윤호요셉) 010-8707-2800 사 무 실 031-269-3143~4 팩 스 031-269-1929	 율 전 동 성 당 (영원한 도움이신 성모 마리아) 우 16324 수원시 장안구 서부로 2162-6 카페주소 : http://cafe.daum.net/cayuljeon	미 사 시 간	
		월	오전 6:00
		화	오후 7:30
		수,금	오전 6:00, 10:00
		목	오전 6:00, 오후 7:30
		토	오전 6:00, 오후 4:00 오후 7:30
		주일	오전 6:00, 오전 8:30 오전 10:30, 오후 7:30
<div><div><ul style="list-style-type: none">• 유아세례 : 매월 둘째 주 토요일 오후 5시 30분• 예 비 자 · 목요반 오전 10시, 토요일 오후 8시 30분교 리 · 목요반 오후 8시30분, 주 일 오전 9시</div><div><ul style="list-style-type: none">• 성모신심미사 : 매월 첫째 주 토요일 오전10시• 성 시 간 : 매월 첫째 주 목요일• 병 자 영성체 : 매월 셋째 주 목요일</div></div>			
하느님의 참된 진리의 가르침을 통한, “내적 쇄신을 이루는 공동체”			
‘하느님 자비의 시간’ 오후 3시 함께 기도하기 주님의 기도-성모송-영광송			

■ 11월은 위령성월입니다 ■

세상을 떠난 조상님들의 영혼, 연옥 영혼들을 위해 기도와 희생을 바치며 우리의 삶과 죽음을 묵상해 보는 달입니다.

☞ 연령회 위령기도(연도) 안내

- ▶ 미사 강복 후 파견성가 전에 한다.
- ▶ 위령기도는(연도) 짧은 위령기도로 한다.

㉠ 위령 성월 (11/1 ~ 11/30)

- 매주 10시30분 교중미사
- 매주 수요일, 금요일 오전 10시 미사

☞ 팔달장안지구 사제 연수로 인하여 11월 21일(수)새벽미사 없습니다.

☞ 주임신부님 영명축일 축하식 및 행사 안내

- 축하식: 11월25일(주일) 교중미사 후
- 행 사: 11월25일(주일)8시30분 중·고등부 미사 후, 10시30분 교중미사 후 국수 잔치 나눔이 있습니다. 많이 참석하시어 좋은 시간 되시길 바랍니다.
- ※교우 분들의 많은 기도 부탁드립니다, 영적 예물은 11월23일(금)까지 제출하여 주시기 바랍니다.

☞ 성탄음악제(12월24일)참가 모집

- 본당 성탄 음악제(12월 24일 저녁 7시30분)
- 참여 하실 단체, 악기 연주 신청 받습니다.
- 신 청: 11월 25일까지 사무실

☞ 연령회원 공지 사항

- 일 시: 11월 30일(금) 10시 미사
- “세상을 떠난 연령회원”을 위한 연미사가 봉헌됩니다. 많은 참례 바랍니다.

☞ 대림환 판매 안내

- 헌화회에서 대림환 판매합니다.(50개 한정)
- 판매일시: 12/1(토) 저녁 미사부터
12/2(주일) 08시30분 중·고등부미사 전,후
10시30분 교중미사 전,후
- 금 액: 20,000원

☞ 미사 시간 변경 안내

- 본당의 화요일 미사시간이 대림시기부터 변경 됩니다.
- 일 시: 12월4일(화)오전 10시미사

	시행 전 (현재)	시행 후 (12월4일 부터)
오전	미사 없음	10시 미사
저녁	7시30분미사	7시30분미사

천주교 수원교구

은 계 동 성 당

주임신부 : 최진혁 (세바스티아노)

총회장 : 성성진 바실리오

연령회 : 010-8360-5945

사제관 : 373-2795

사무실 : 373-2794 F A X : 373-2790

(우)18487 화성시 동탄면 장주기길 11

http://cafe.daum.net/dmsrPehd

eungye@casuwon.or.kr

미 사 안 내	평일	월 화, 목 수, 금	오전 6시		성모 신심 미사 : 매월 첫 토요일 10시			
			오후 7시 30분		예비자교리		(주일) 오전 9시 30분	
			오전 10시		성시간		매월 첫 목요일 저녁미사 후	
	주일	토	오후 3시 어린이 미사(성가정미사)		병자 영성체		매월 둘째 목요일 오후 5시	
			오후 7시 (중,고등부, 토요일 저녁주일미사)		유아세례		작수달 둘째토요일 오후 4시30분	
		일			성당 청소봉사(토요일 오전 10시)			
			오전 7시 주일 아침미사		첫째주	루카, 시티자이	둘째주	요한
			오전 11시 교중미사		셋째주	마태오	넷째주	마르코

◆ 본당 활성화를 위한 실천목표 ◆

- 미사 참례율 30% 이상으로 높이기!
- 반모임, 형제회 적극 참여하기!
- 1인 1명 선교, 회도 권면하기!
- 1인 1단체 가입하기!

11월은 위령성월입니다.

위령성월은 세상을 떠난 부모나 친지의 영혼, 특히 연옥영혼들을 위해 기도과 희생을 바치며 영원한 삶에 대한 믿음으로 하느님 나라에 대하여 묵상하며, 우리 자신의 죽음에 대해서도 묵상하는 은총의 시기입니다

-평일미사시작 35분전에 연도 바칩니다-

교 무 금 납 부 안 내

어느덧 한 해가 막바지에 와 있습니다. 하느님께 받은 은혜에 감사하는 마음으로 그동안 소홀했던

2018년도 교무금을 납부합니다.

교무금은 하느님의 은총에 대한 감사의 봉헌이며, 나를 위한 지출에 앞서 봉헌해야 하는 신자로서의 거룩한 의무입니다. 하느님 사업과 교회운영에 쓰이는 교무금 납부에 교우들 모두 동참하여 주시기 바랍니다.

초 등 부 은 총 잔 차 안 내

- 일시: 12월 15일(토), 11시 30분
- 어린이들을 위한 바자회를 실시하오니 신자분들의 많은 관심과 협조 부탁드립니다.
- 사용가능한 장난감, 문구류, 책 세탁된 의류 후원받습니다.
- 11월 17일 ~ 12월 1일까지 사무실로 제출
- 문의사항: 초등부교감 010-6600-0519

미 사 참 례 현 황

토 어린이	토 중.고등부	주일 아침	교중	합계	신자수	참례율
97	114	82	261	554	2,170	26%
전 레 11월 18일: 운암 4 11월 25일: 운암5,6						

성 탄 판 공 일 정 안 내(시간: 저녁 8시)

구 역	일시	장 소	구 역 장
운암3-2	11/23(금)	315-901	010-5777-6898 배 체칠리아
수청	11/27(화)	이종우 발바라가정	010-7414-5536 원 애네스
동탄	11/28(수)	양정순 마리아가정	010-7557-7838 김 바울라
은계	11/29(목)	권즈타운 203-201	010-2475-0938 정 글라라
청구 운암6	11/30(금)	101-1901	010-7242-8830 박 잔다크
운암 4	12/4(화)		010-5228-6291 허 마리아
운암 5	12/5(수)		010-5886-4849 정 율리아나

판공기간 중 저녁미사 시간(저녁7시30분)변경은 없습니다.

구역활성화를 위하여 판공성사는 구역에서 보시기 바랍니다.

성사표는 구역장님께 받으시기 바랍니다.

◆ 오늘은 건축부채상환을 위한 2차 현금입니다.

◆ 11월 19일(월) ~ 21일(수)까지 오산지구사제 연수로 본당의 미사는 없습니다.

◆ 본당 재정 현황보고

11월 25일(주일) 7시, 11시 미사 후

◆ 초등부 판공성사: 12월 1일(토) 14시

◆ 초등부 6학년 견진성사

- 일시: 12월 8일(토) 10시 30분

- 장소: 갈곶동 성당

<p>미사안내</p> <p>평 일 : 새벽 6시 00분 ☞ 월 오전 10시 ☞ 수·금 저녁 7시 30분 ☞ 화·목 토요일 저녁 : 오후 4시 (어린이미사) 저녁 7시 30분(은행동) 주 일 : 새벽 6시 00분(은행동) 오전 9시 (은행동교중앙미사) 오전 11시(단대동교중앙미사) 저녁 7시 30분</p>	 <p>은행동성가성당 (성기정의 보호자이신 성 요셉)</p> <p>13179 경기도 성남시 중원구 금광2동 4245번지 경기도 성남시 중원구 산성대로396번길 13</p>	<p>주임신부 : 염 지원(베드로) 전교수녀 : 노 소피아 김 프란치스카 주임신부 : ☎ 746 - 0235 수녀원 : ☎ 746 - 0234 사무실 : ☎ 746 - 0232 FAX : ☎ 746 - 0233 총회장 : 010-9776-8338 연령회장 : 010-4748-7429</p>
---	---	--

성사안내	<p>·혼인면담 ; 수시로 ·병자영성체 : 매월 둘째 주 금(10시미사후) ·고해성사 : 매 미사 30분전 ·예비신자 교리시간 : 단대동 사무실에 문의(733-3004)</p>
-------------	--

구역 반 모임에 적극 참여합시다!! 구역 반 활동에 적극 동참합시다!!

연중 제33주일	 <p>주 - 녀, 저를 지켜 주 - 소 - 서. 당신께 피신하 나 - 이 다. Fine</p>
----------	---

◆ 미사 안내

성모신심미사	12/1(토) 10:00
--------	---------------

◆ 2차헌금 안내

이번주일(11/18)	장기수헌금
다음주일(11/25)	장기수헌금

◆ 단체 회합 안내

봉사자전체	11/22(목) 20:00
소공동체위원장	12/1(토) 20:30
울뜨레아	12/2(주일)9시미사후
평단협	12/7(금) 20:00
제분과	12/8(토)저녁미사후

◆ 전신자 성경통독 안내

“말씀이 사람이 되시어 우리 가운데 사셨다.”(요한 1, 14)

날짜	요일	범위
11월19일	월	다니10-12장
11월20일	화	다니13-14장
11월21일	수	호세 1- 9장
11월22일	목	호세10-14장
11월23일	금	요엘 1- 4장
11월24일	토	아모 1- 3장
11월25일	주일	아모 4- 6장

※ 성경을 읽는 것 자체가 기도입니다. 전신자가 참여하여 말씀으로 이루어진 성전을 지읍시다.

◆ 성전건립을 위한 묵주기도에 적극 동참 바랍니다.

묵주기도누적단수(11/11현재)	9,229,293
-------------------	-----------

◆ 내자리 내가 봉헌하기(장의자 봉헌)

1인 1좌(20만원)봉헌으로 새성당 성물봉헌에 동참해 주시기 바랍니다.(성물봉헌금도 기부금영수증 발급대상임)

◆ 지역물품 판매 안내

- *1지역 : 참기름, 들기름 문의처 : 010-8769-5304
- *2지역 : 견과류, 잣갈뿔 문의처 : 010-9007-1112
- *3지역 : 어묵, 조청 문의처 : 010-2845-2621
- *4지역 : 강경새우젓(2kg=35,000), 멸치액젓(1.8L=1만원, 4kg=2만원) 문의처 : 010-8511-4323)
- *5지역 : 감자떡(1만원), 수수부꾸미(1만2천원)
문의처 : 010-6283-3429
- *6지역 : 아로니아 선물세트 문의처 : 010-2339-1939
- *8지역 : 미역, 다시마, 멸치/ 상주꽃감(35,000원)
울릉도명이나물짬아찌(20,000원)
문의처 : 010-7770-3786, 010-9627-1995

◆ 승합차 운행 봉사자

11월3주 (11/18)	11월4주 (11/25)	12월1주 (12/2)	12월2주 (12/9)
김승현 안드레아	여상현 사본	천정국 요한	정득상 프란치스코
정복수 야고보	정복수 야고보	정복수 야고보	정복수 야고보

천주교를 알고자 하시는 분은 이웃 천주교 신자들 또는 사무실에 문의하십시오.

2018년 11월 18일

Ⅱ 연중 제33주일 Ⅱ

미 사 시 간					성 요한 크리스스토모 의왕성당 경기도 의왕시 부곡중앙남5길 23 (삼동 215-40) 홈페이지: http://www.cauwang.or.kr E-mail: uiwang@casuwon.or.kr (사무실)	주 임 신 부: 김부호 베드로 교 수 녀: 한 베르베루아 총 회 장: 진광용 빈첸시오				
주일	09:00 (일반), 11:00 (교중) 17:00 (청소년통합미사)					전 화	사무실	462-5000		
	월	06:00	수,금				10:00	연령회장	이안토니오: 010-3798-2752	
화.목		19:30 (첫 목요일 성체강복)					사제관	462-5001	수녀원	462-5002
	토	10:00 (첫 주만 성모신심미사) 19:30 (토요 주일 저녁미사)						F A X	462-5003	유치원

화
답
송



주님 저를 지켜주소서 당신께 피신 하나이다

† 부제서품 대상자를 위한 영적 꽃다발

- 대상 : 황용규 스테파노 신학생
- 일시 : 12월 6일 (목) 오후 2시
- 장소 : 정자동 주교좌 성당

※세대별로 작성된 영적꽃다발을 11월30일(금)까지 개인적으로 또는 구역장님을 통해서 사무실로 제출해 주시기 바랍니다.

† 이번 주일은 본당성소 후원을 위한 2차 헌금이 있습니다.

- † 주임신부 휴가 및 미사 안내
- 11월 19일(월)~11월 23일(금)까지 미사가 없습니다. 착오없으시기 바랍니다.

† 환자영성체

- 일시: 11월 29일(목) 오후 2시부터

† 성탄판공일정

날짜	요일	구역
12월11일	화	대우,미주,장미,북부,삼호까지
12월13일	목	역전,동부,우성,주공,중앙서부
12월18일	화	상가,남부,삼신,청솔,월암,철도

※ 성탄판공성사표, 대림저금통, 2019년 달력 등을 11월 25일(주일)부터 배부하오니 구역장님들께서는 사무실에서 찾아가시기 바랍니다.

※ 가급적 평일에 판공성사를 보시기 바라며 전례 준비를 위해서 12월 18일에 판공성사를 마감합니다. 일정 내에 판공성사를 보시지 못하신 분께서는 성탄 이후 성사를 보시면 됩니다.

† 헌화회에서 가정용 대림환을 예약 판매합니다.

- 접수: 주일→헌화회, 평일→사무실
- 접수기간 : 11월 11일(주일)~11월 25일(주일)
- 가격 : 가정기도용 대림초(大) 2만원
- 문의 : 헌화회 ☎010-5634-1847

† 대림특강

일시	강사	주제
12/2(주일) 교중미사 중	이용기 안드레아 신부 (제2대리구청 복음화1국장)	하느님 나라에 초대하는 소중한 아들
12/16(주일) 교중미사 중	세바스찬 신부 (오블라디 수도회)	가난한 아들의 예수님

† 본당청소

- 11월 17일(토) : 까치구역
- 11월 24일(토) : 삼호1구역

† 물품 판매

- 품목 : 새우젓, 조개젓, 낙지젓, 갈치숙젓, 김, 미역, 누룽지, 동화책, 신발, 바지 등
- 일시 : 11월 18일 주일 교중미사 후
- 장소 : 성당 마당
- 문의 : 소공동체 위원회장 (010-3382-0845)

† 빈첸시오회 잔치국수 판매

- 일시 : 11월 25일(주일) 교중미사 후
- 판매목적 : 불우이웃돕기
- 장소 : 교육관
- 가격 : 3천원

† 요셉팀 회원을 모집합니다.

- 요셉팀은 형제연합회 소속으로 아버지의 마음으로 공동체를 위해 기도하고 봉사하며 친교를 이루는 모임입니다.
- 문의 : 형제연합위원회장 ☎ 010-5311-7092
요셉팀장 ☎ 010-7227-8302

† 독거노인을 위한 김장김치 나눔 실천

- 빈첸시오 아 바오로회에서는 교우분들의 따뜻한 사랑과 관심에 힘입어 독거노인을 위한 김장김치 나눔을 실천하였습니다.
- 일시 : 11월 10일(토)
- 내용 : 12가구, 사랑의집. 70포기.

<p>* 미 사 시 간 *</p> <p>주 일 - 08:00 (일반) 10:30 (교중) 19:00 (청년)</p> <p>토 - 16:00 (어린이) 19:00 (청소년)</p> <p>평 일 - 06:00 (월) 10:00 (수·금) 19:30 (화·목)</p> <p>매월첫토 - 10:00 (성모신심)</p>	 <p>이천성당 원직 없이 임탁하신 복되신 동정 마리아</p> <p>주 입 신 부 : 이상현 플로렌시오</p> <p>사 제 관 : 635-0550 / 수녀원 : 635-0551</p> <p>사 무 실 : 635-0552 / 유치원 : 633-6370 / 연평회 : 635-0555</p> <p>주 소 : 17375 강기도 아천시 중리천로 32 FAX: 635-0553</p> <p>홈페이지 : http://www.calch.or.kr</p> <p>E-mail : iccheon@casuwon.or.kr</p>	<p>* 예비자 교리 *</p> <p>*7월 입교반 : 주일-17:30</p> <p>*7월 입교반 : 화 - 20:00</p> <p>* 학 생 : 토 - 18:00</p>
--	--	--

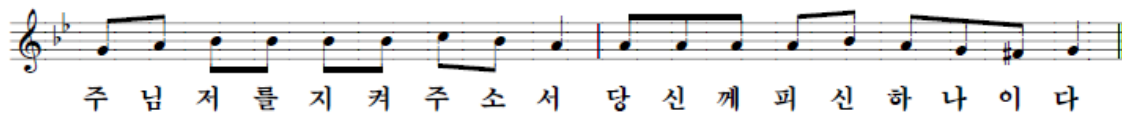

지역별 연도가창대회
평신도 대회년을 지내며 전대사의 은혜에 교우들의 동참과 지역 활성화의 도모를 위한 지역별 연도가창대회가 예정되어있습니다. 많은 분들의 참석으로 뜻있는 대회가 될 수 있기를 바랍니다.

*일시 : 11월 25일 (주일) 13:00 ~ 17:00
*장소 : 대 성전
*연도범위 : 지역별 순번 및 연도지정

오늘은 평신도주일 2차 특별봉헌이 있겠습니다.
성소후원회
오늘은 성소후원회원을 위한 미사와 회비를 납부하는 주일입니다. 신자분들의 많은 관심과 사랑으로 후원을 부탁드립니다.

가족미사의 날 <신앙의 유산을 자녀에게!>
*일시 : 11월 22일 (목) 저녁미사
*은 가족이 함께 참여하여 주님의 은총 가득하시기 바랍니다.

소공동체 월례모임
*일시 : 11월 22일 (목) 저녁미사 후
*지역장, 구역장, 반장, 형제회장께서는 모두 참석하여 주시기 바랍니다.

미사참례 현황 및 전례봉사 안내

월 일	총신자수	중	감	참례자수	참여율
11월 4일	4,238	2	0	1,150	27.2%
11월 11일	4,058	0	180	1,160	28.5%
독서보편지향	11/18 : 창전2-4구역			11/25 : 갈산 1구역	

초대합니다 (새 신자 모집)

*접수기간 : 2018년 11월 18일 ~ 2019년 1월 5일
*접수 : 본당 사무실, 선교분과
*입교식 : 2019년 1월 6일 (주일) 교중미사 중
*입교문의 : 사무실 - 635-0552
선교분과장 - 010-4701-0837
선교분과 차장 - 010-9869-2696
*교리시간 : 주 일 - 09:00 ~ 10:00
화요일 - 20:00 ~ 21:00
*교리기간 : 8개월 (2019년 8월 15일)

전례 봉사자 모집

지역 전례봉사가 앞으로 전례위원회 봉사로 변경됨에 따라 미사전례에 관심이 많은 신자분들의 참여를 기다립니다.

*대상 : 본당 형제, 자매님
*기간 : 11월 25일까지
*연락처 : 010-5235-2673 (전례위원회)

희망나눔 대림저금통

대림시기를 맞이하여 생명지원 및 해외원조사업 기금모금 운동을 실시하고자 대림저금통을 배부 하오니 각 가정에서는 즐거운 불편 24운동에 함께하여 주시기 바랍니다.

☎ 2018년 11월 성당 꾸미기 ☎	
*월 : 송정, 중포지역 (커피, 차) 봉사	
*목 : 모든성인의 모후, 인자하신 모후, 그리스도의 모후Pr.	

☎ 2018년 12월 성당 꾸미기 ☎	
*월 : 흥번지역 (커피, 차) 봉사	
*목 : 순결하신 어머니, 천지의 모후Pr.	

<우리들의 정성>	
*교 무 금 : 13,050,000원	*주일헌금 : 4,931,520원
*2차 헌금 : 2,025,000원	

감 사 헌 금	
*박용희 수산나 : 이십만원	*허종선 마리아 : 삼만원
*권원해 레지나 : 십만원	*의 명 : 사십만원

<p>한중 한의원 양정분 산부인과 맞은편 구 제일은행 옆 ☎ 031) 631-8688 마선수프란치스코 이천원 아네스</p>	<p>영, 시니어 카페 관고시장 입구 다이소 앞 010-9112-9596 박춘희 글라라</p>	<p>이천에치과 (구)부부치과 임플란트, 보철, 교정, 소아치과진료 ☎ 631-2275 / 632-8275 신병철 요섭 최은정 마리아</p>
<p>송월타월 이천대리점 비이버 다음에서 www.songwolic.com 사이트 : 송월타월(월) 이천대리점 ☎ 031) 632-5500</p>	<p>정다운 약국 병원처방전 (친절한 맞춤) 간접성당 (각종 비타민, 기능식품) ☎ 631-7585 약사 정옥형 점마</p>	<p>한샘 인테리어(이천점) 쇼파, 침대, 불박이, 식탁, 자녀방 ☎ 631-0055 김대기(프란치스코) 신보림(프란치스코)</p>

쉬는가족 우리가족, 우리모두 한 가족

예비신자 교리	주 일 09:30 수요일 11:00	 <div><h1>이현성당</h1><h2>성 요한 세례자</h2><p>용인시 기흥구 이현로 68-1 (보정동 440)</p><p>주임신부 : 이성호(스테파노) 548-2297 총 회 장 : 조창행(바오로) 연령회장 : 김재민(바오로) 010-5264-6541 사 무 실 : 548-2288 FAX : 548-2299</p></div>	※ 미 사 시 간 ※			
고 해 성 사	미사 전 20분		주일	07:00 11:00(교중) 19:30(청년)	월	06:00
유 아 세 례	홀수달 둘째 토 17시			화	19:30	
병 자 영 성 체	매월 넷째 금 11시		토	16:00(어린이) 19:30(중·고등부)	수	10:00
성모 신심 미사	매월 첫째 토 10시				목	19:30
집,상가,차 축복	상시(사무실 신청)				금	10:00
성체강복,가정미사	매월 첫 목 19:30					

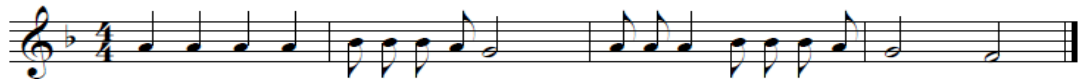

주님, 저를 지켜주소서. 당신께 피신하나이다.

미사 전 · 후 5분 묵상을 실천합시다.

성전건립헌금

주일헌금과 함께 봉헌예물 봉투에 봉헌합니다.

청년 미사 안내 (주일 저녁 7시 30분)

대 상 : 본당의 모든 청년

문 의 : 원선우 마르코(010-6276-1119)

조서희 수산나(010-2792-9349)

성전 신축공사 안내

성전 신축공사 중입니다. 주차장 사용이 제한되어 불편하시더라도 도로나 대중교통을 이용해주시고, 안전에 주의해주시기 바랍니다.

병자영성체

일 시 : 11월 30일(금) 10시 미사 후

※11월 28일(수)까지 사무실에 신청바랍니다.

전출 (기간 : 10/01 ~ 10/31)

계시던 곳	세대주	세례명	가시는 본당
1지역 2구역	김영조	미카엘	신갈본당
1지역 3구역	이영태	요셉	신갈본당
3지역 3구역	임하나	안나	동천본당

12월 성모신심미사 없습니다

이현복음화 설명회

일 시 : 12월 2일(주일) 11:00(교중)미사 후

대 상 : 본당 봉사자 및 전신자

미사참례 (11/5 ~ 11/11 교적신자 : 3,172명)

구분	월	화	수	목	금	토	주일	합계	비율
인원	64	92	120	86	98	262	566	828	26.1%

신부님 휴가 및 미사안내

일 시 : 11월 19일(월) ~ 23일(금)

미 사 : 20일(화)~23일(금) 미사 없음

※ 19일(월) 06:00 미사 있음

※신부님 영육간의 건강을 위하여 교우여러분의 많은 기도 바랍니다.

우리들의 정성 (11월 5일 ~ 11월 11일)

구분	금 액	구분	금 액
교 무 금	6,065,000	주일 헌금	2,509,100
성소복지후원금	40,000	건립 헌금	1,588,100
감사 헌금	0	특별 헌금	540,000
기타 수입	900,000	총 수 입	14,042,200
건립 기금	2,400,000	총 지 출	5,727,940

2018년 연말정산 기부금영수증 발급안내

2018년도 교무금은 12월 31일까지 납입하셔야 당해 연말 정산을 받을 수 있습니다.

2018년도 교무금을 2019년 1월에 납부하실 경우 2019년 기부금 영수증에 포함됩니다.

건립기금(단위: 천원)

백승철 200	임혜옥 100	조윤주 100	최윤정 10
신태석 150	김정연 100	우윤식 100	조성래 150
김정희 150	홍진경 100	최인숙 150	백송자 30
김동순 10	피경태 300	최현순 100	이승훈 150
김혜신 200	안석용 150	익명 150	

감사헌금(단위: 천원)

봉사 및 청소

주차, 전례, 헌금	성 당 청 소
11.18(주일) 2지역	11.22(목) 3지역
11.25(주일) 3지역	11.29(목) 4지역

미 사 시 간		 천주교 신자들의 도움어린 성 마리아 인계동 성당 http://cafe.daum.net/ingyedong.ca.church 주임신부 : 설종권(요한세례자) 전교수녀 : 나 페르로니아, 박 제오르지아 e-mail : ingye@casuwon.or.kr (우 16487) 수원시 팔달구 권광로 263번길 10	FAX : 214-7932 사무실 : 214-8076 수녀원 : 213-3678 총회장 : 010-5318-8355 위령회장 : 010-9271-3681 * 예비신자 교리시간 * 주일 : 오전 9시30분(성인, 학생)
토	18:00 (어린이,가족)		
주 일	07:00 (일반미사) 11:00 (교중미사) 18:00 (중고등,청년)		
평 일	07:00 (월) 19:30 (화,목) 10:00 (수,금)		



주-님 저-를 지켜주소서 당신께 피-신-하-나-이-다

- 주일헌금 봉헌 (11월 18일, 연중 제33주일)
· 금주 2차헌금은 본당부채상환 특별헌금입니다.

✦ 동절기(11월~2월) 본당 미사 시간 변경 ✦
11월 ~ 2월 동절기 기간 중,
주일 및 월요일 오전 6시 미사는 오전 7시로 변경됩니다.

- 위원회별 분과,단체 2019년 복음화계획 제출
· “2019년 복음화 계획” 및 “2018년 예산사용실적”을 위원회별로 취합하여 제출바랍니다.
· 제출 기한 : 11월 18일(주일)까지
(엑셀 자료 이메일 제출 : ingye@casuwon.or.kr)

- 분과,단체 2018년 복음화활동 현황 제출 바랍니다.
· 제출 기한 : 11월 25일(주일)까지 사무실에 제출

- 팔달장애인지구 사제 연수 : 11월 19일(월)~21일(수)
· 11월 20일(화) 및 21일(수) 본당 미사가 없습니다.

- 평신도 하년 폐막 및 본당 바자회 성료에 따른 기념품을 드립니다. : 11월 24일(토) ~ 25일(주일)
· 대 상 : 초등학생 이상 전신자

- 전임교우 환영식
· 일 시 : 11월 25일(주일) 11시미사 후 (점심 식사)
· 장 소 : 지하 식당
· 대 상 : 2018년 5월~11월까지 전임하신 전임교우 가족
· 참석 신청 접수 : 1층 게시판 (신청 기한 : 11월 18일까지)

- 대림환,대림초 주문 판매 신청받습니다.
· 신청 기한 : 11월 29일(목)까지 (1층 게시판)
· 문 의 : 현화회장 010-2301-2546

- 대림시기 사랑 나눔 실천 저금통 봉헌
· 기 간 : 12월 1일(토)~12월 25일(화)까지
· 사용처 : 본당 어려운 이웃 돕기 / 교구 사회복음화국 생명 지원 및 해외 원조 사업 기금 모금 / 복년 동포 돕기 사랑의 쌀 보내기 운동 후원
· 1층 주보대 옆 봉헌함 (3개)

- 군인에게 보내는 위문 편지 선물 신청받습니다.
· 본당 내 군 복무 중인 자녀를 둔 부모님께서는 신청바랍니다. (1층 게시판)
· 문 의 : 청소년위원회장 010-2542-5877

[전례봉사, 선교봉사, 청소봉사 안내]

전례봉사 구역				선교봉사 Pr.				청소봉사 구역	
11월 18일 (연중 제33주일)	07:00	행복5구역	11월 25일 (교신소당 대축일)	07:00	가뽕2구역	11월 18일	사도들의 모후 Pr. 창조주의 어머니 Pr	11월 24일	가뽕2구역
	11:00	가뽕1구역		11:00	가뽕3구역	11월 25일	셋 별 Pr. 로사리오의 모후 Pr	12월 1일	가뽕3구역
	18:00	중고등부		18:00	중고등부	12월 2일	천상의 모후 Pr. 천송하울 어머니 Pr	12월 8일	가뽕4구역

천주교를 알고자 하시는 분은 본당신부님, 수녀님 또는 사무실에 문의하십시오.

✦ 1:1 맞춤형 예비신자 교리 교육 시행 ✦

- 기존의 특정일, 특정시간에 집체 교리교육 방식을 탈피하여, 교리 교육을 받고 싶은 예비신자의 시간에 맞춰 1:1로 예비신자 교리 교육을 진행하게 되며, 세례도 단체로 하지 않고, 세례 받을 자격이 갖춰지면 그때그때마다 세례성사를 받도록 합니다.
- 교리 교육 수강 신청 방법 : 개별적으로 신부님 또는 수녀님께 상담하신 후에 진행합니다.
- 시행일 : 11월부터 시행

✦ 성탄 판공성사 일정 ✦

- ◆ 판공 일시 : 12월 11일(화) ~ 12월 14일(금)
오전 10시 미사 후 및 오후 7시30분 미사 후 (미사 후 2시간)
(성당 2층 고해소)
- ※ 판공 기간 중 미사 시간 : 오전 10시 및 오후 7시 30분

【마을별 판공 날짜】

- 평화마을 : 12월 11일(화) / 행복마을 : 12월 12일(수)
- 기쁨마을 : 12월 13일(목) / 믿음마을 : 12월 14일(금)
- ※ 판공 준비물 : 판공성사표, 판공 감사예물
- ※ 판공성사를 보신 후에는 성사표를 꼭 제출해 주시기 바랍니다.

□ 성경통독 회원 모집 (2019년 1월 개월)

- 신청,문의 : 성경통독회장 010-5138-3470

□ 은총시장 물품 계속 봉헌 받습니다.

- 은총시장에서 국산 젓갈,장아찌 판매합니다.
새우젓(추천 1kg) 20,000원 멸치액젓(1.8kg) 11,000원
까나리액젓(1.8kg) 12,000원 명이나물장아찌 26,000원
부지갱이나물장아찌 16,000원

□ 2018년 교무금 책정 현황

년도	세대수	책정세대	책정비율
2017년	1,159	493	42.5%
2018년	1,178	450	38.2%

교무금을 바치는 것은 신자의 의무이자
우리의 신앙고백입니다.
교무금 책정에 적극 동참합시다.
(1세대당 1책정하시기 바랍니다.)

- 전기 절약에 적극 협조 바랍니다.

주임신부	강동주 (바르톨로메오)	 <p>목주기도의 복되신 동정마리아</p> <p>http://cafe.daum.net/indukhome 경기도 안양시 동안구 관악대로 466(관양동)</p>	미 사 시 간 안 내	
보좌신부	김영철(요한사도)		평 일	[월] 06:00 [화,수] 10:00 19:30 [목] 06:00 19:30 [금] 06:00 10:00 [토] 10:00
수녀원	허 마리콘솔라파 안 테오포로스			
총 회 장	김영철(마카렐) (010-5387-7120)		주 일	[토] 19:30 (토요일저녁주일) [일] 06:00 09:00(어린이가족) 11:00(교중) 15:00(중고등) 19:00(청년) 21:00(직장인)
연령회장	김장희(제준이나시오) (010-4741-6969)			김, 상가, 차 축복 수시로 사무실에서 접수합니다.
사 무 실	424-2833			

□2018년도 사목목표:“하느님안에서 기뻐하고 기도하며 감사의 삶을 살자!”(1테살5, 16-18)
매일 신앙(영적)일기 쓰기- 늘 기뻐하는, 늘 기도하는, 늘 감사하는 신앙의 삶 살기, 청소년 신앙 활성화

<div>새 가족 찾기 선교 운동 “새 가족 찾아 하느님께로!!”</div> <div>1)매일 밤 9시 전 신자 주모송 바치기 2)소공동체 모임 시 새 가족 찾기 기도문 바치기 3)새 가족 봉헌서 봉헌함에 넣기 (봉헌함은 제대 앞과 성전 로비에 상시 비치) 4)목주기도 바치기</div>		<div>■ 소공동체 교육(구역/반장교육) ▶ 일 시: 11월 23일(금요일) 10:00 미사 후</div> <div>■ 사회복지분과 후원금 및 회원 모집 ▶ 일 시: 11월 25일(주일) 09:00미사, 11:00 미사 후 ▶ 장 소: 성당 로비</div> <div>■ 성모신심미사 및 임산부 축복 ▶ 일 시: 12월 1일(토요일) 10:00 미사 ▶ 축복 받을실 임산부들은 맨 앞줄에 앉아주세요.</div> <div>■ 유아세례 ▶ 일 시: 12월 2일(주일) 13:00 ▶ 하루 전까지 사무실로 신청 하여 주세요.</div> <div>■ 성소분과 후원금 및 회원모집 ▶ 일 시: 12월 2일(주일) 09:00 ~ 11:00 미사 후 ▶ 장 소: 성당 로비</div> <div>■ 예신부모 기도모임 ▶ 일 시: 12월 4일(화요일) 10:00 미사 후</div> <div>■ 기일위령미사 ▶ 일 시: 12월 5일(수요일) 10:00 미사 ▶ 하루 전까지 사무실로 신청하여 주세요.</div> <div>■ 성가정어머니Cu. 연차충천목회 ▶ 일 시: 12월 5일(수요일) 13:00 ~ ▶ 장 소: 마리아 홀</div> <div>■ 성 시간 및 가정미사 ▶ 일 시: 12월 6일(목요일) 19:30 미사</div> <div>■ 연령회 ▶ 일 시: 12월 9일(주일) 11:00 미사 후 ▶ 장 소: 3층 대강당</div> <div>■ 병자영성체 ▶ 일 시: 12월 14일(금요일) 13:00 ▶ 12월 12일(수요일)까지 사무실로 신청하여 주세요.</div> <div>■ 대림환 접수를 받습니다. ▶ 사무실 및 성전 로비에서 접수 받습니다. ▶ 대림환 가격: 20,000원</div>			
<div>2018년 견진교리 일정 안내</div> <div>견진교리 시간: 목요일 19:30 미사 후 11월 22일(목)- 내 안에 살아계신 성령(강사:허마리콘솔라파수녀님) 11월 29일(목)- 마음의 치유, 고해성사의 은총 (강사: 보좌신부님) 12월 6일(목)-왜 교회 공동체가 필요한가?(강사:유태근 세례자요한) - 예절연습 12월 9일(주일) 11:00 미사 - 견진성사 - 공 지 사 항 - 1. 교리 불참시 제출 할 과제: 히브리인들에게 보내서간. 야고보 서간 필사 2. 견진성사 전 고해성사는 개별적으로 보시고 성사표 제출 3. 견진 세례식에 대부분 참석 4. 견진 시 복장 : 학생-교복/남자-양복/여자-한복,미사보준비</div>					
<div>■ 초등부 은총잔치 ▶ 일 시: 11월 18일(금일) 09:00 미사 후부터</div> <div>■ 부모교육 ▶ 일 시: 주일 09:00 미사 후(소 성전) ▶ 주 제: 11/18 이슬람의 기원과 중세의 역사 11/25 정교회의 기원과 십자군 전쟁</div> <div>■ 위령성월 특강 ▶ 일 시: 11월 21일(수요일) 10:00 미사 후 ▶ 주 제: 연도 강사: 정종득 바오로 신부님</div>					
<div>2018년도 교무금신립현황</div> <div>총세대수:2,413 책정세대:1,210 납부세대: 1,134 납부비율: 47%</div>					
특별헌금	없습니다.(다음주:없습니다)		11월 전례	공작지역	
주일미사 참례현황	총 신자수	5,804	참례수	1,927	참석률 33.2%
화답송	<div>♩ = 70</div>  <div>주-님, 저를 지켜 주소서. 당신께 피신 하 나 이 다.</div>				

<p>주임신부 김중호(베드로) 사목회장 김화수(바실리오) 010-2766-3360 연령회장 전병주(안토니오) 010-4202-5300</p> <p>사무실 031-227-7735 Fax 031-227-7791</p>	 <h1 style="margin: 0;">입북동본당</h1> <h2 style="margin: 0;">사도성요한</h2> <p>우 16367 수원시 권선구 입북로 59번길 32</p> <p>E-mail: ipbuk@casuwon.or.kr</p> <p> 입북동성당 으로 검색하세요!!</p>	<p>† 미사시간 †</p> <p>평일 월 오전 6:30 화. 목 오후 7:30 수. 금 오전 10:00 토요일 오후 7:30(가정미사) 주 일 오전 10:30(교중미사)</p> <p>예비자교리 : 주일 오전 9시 주일 학교 : 토요일 오후 6시</p>
--	---	--

- 환자 영성체 : 매월 둘째 주 금요일
- 유아세례 : 매월 넷째 주 토요일 오후 2시
- 전입 면담 : 셋째 주일 교중미사 후
- 성모 신심 미사 : 매월 첫째 주 토요일 오전 10시

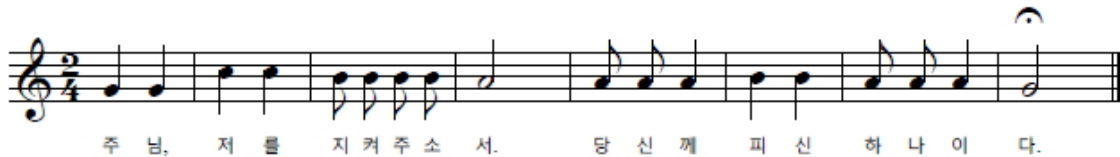

< 새 성전 봉헌 운동 >

♥ 평일 미사 참여하기
 ♥ 묵주기도 바치기
 (집계 : 11월 8일~11월 14일)

입북	2,080 단	동문	820 단
자이1	1,050 단	자이2	1,240 단
푸르1	1,225 단	푸르2	3,175 단

합계 : 9,590단
 ☆☆☆ 누계 : 1,147,688단

- 2차 헌금
 - 이번 주(11/18) : 본당신축을 위한 기금
- 본당 청소
 - 일시 : 11/24(토) 입북·동문구역
- 레지오 단원 모집
 - 시간 : 평일 오전
 - 대상 : 65세 이상 형제님팀 / 자매님팀
- 주일미사 반주자 급구합니다.
- 금일 교중미사 후 '레지오 전 단원 교육' 있으니 많은 참석 바랍니다.
- 성전 건축 은인들을 위한 미사
 - 일시 : 11/22(목) / 19:30
- 폐제미사에 여러분을 초대합니다.
 - 일시 : 11/24(토) / 19:30

■ 단체 모임

전례분과	11/22(목) 미사 후	회합실(사랑)
사목협의회	11/25(주일) 미사 후	회합실(사랑)
연령회		회합실(평화)

■ 미사 안내

일 정	날 자	미사 안내
지구사제연수	11/19(월)~11/21(수)	미사 없음 (월 : 새벽미사 있음)

■ 전입교우를 환영합니다~!!

세대주	구 역	연락번호	전출본당
김미자 (로사베르나)	자이2 115동 502호	010-8469-1633	서울 구로2동
박일우 (프란치스코)	동문 104동 202호	010-2078-2062	울전동
박종환 (노엘)	자이2 112동1401호	010-6585-9899	군중교구
주동규 (라파엘)	동문 101동601호	010-8277-2043	정자꽃외

■ 우리들의 정성(11월 8일~11월 14일)

<건축헌금> 186,000(타 본당 개인약정) 50,000(금경일)	
<감사헌금> 200,000(강애자) 100,000(김규리,설정숙)	
연중 제32주일 미사 참례	177명/515명(34.4%)
연중 제32주일 1차 헌금	861,000
2차 헌금(평신도주일 특별헌금)	152,000
교무금	995,000

 <p>크린토피아 울전 성대점 울전동 삼성 아파트 후문 울전화원 옆 (수원시 장안구 울전동 407-6) ☎ 031 298 3705 신동호 돈보스포</p>	<p style="text-align: center;">베트남 쌀국수 미스사이궁 호매실점</p> <p>현지의 맛과 한국의 정성이 함께 깊은 국물맛을 냅니다^^</p> <p>권선구 금곡로 202,e space city-1 113호 (네이버지도에서 검색하세요) ☎ 031 297 0420 김귀해 글라라</p>	<p>교우와 거래합니다~♥</p> <p>광고문의는 사무실로 ...</p>
---	---	--

교무금 : 신협 131-017-530404 입북동성당



장곡성당

성 마 테 오 복 음 사 가

우) 14971 / 경기도 시흥시 섬말길 22

주임신부 백순철(보니파시오)	전교수녀 전화월(울리안나)	총회장 김용철(요아킴)	TEL ; 318-5717 FAX ; 318-5661
--------------------	-------------------	-----------------	----------------------------------

■ 전례 안내

11월 18일	연중 제33주일 건축헌금 2차
11월 25일	우리 주 예수 그리스도왕 대축일 건축헌금 2차

매월 마지막주는 교무금(십일조)
납부 주간입니다. (계좌이체시 신허
131-002-037469 입금 바랍니다)

■ 11월은 연옥영혼을 위한 위령성월입니다
11월 한 달 조상님들과 아무도 기억하지
않는 연옥영혼들을 위해 기도합시다.

■ “렉시오 디비나” 피정 안내

일시 : 11. 23(금) ~ 24(토) 1박 2일
(23일 금요일 16:30부터 접수)
장소 : 샬트르 성바오로 수도회 피정의 집
준비물 : 성경, 필기도구, 세면도구(타월제공)

■ “침묵” 독서 감상문 제출

11. 25(주일)까지 사무실에 제출 바랍니다.
성탄제 중 개인시상 예정입니다.

■ 대림 저금통 배부

대림시기를 맞이하여 “즐거운 불편 24운동”을
통해 “생명 나눔 모금 운동”을 실천해 주시기
바라며, 모금된 기금은 전액 생명지원과 아프
리카, 제 3세계 지원금으로 사용됩니다.

■ 성탄 판공성사

이번 성탄 판공성사는 날자를 정해 구역
별로 하지 않고 매 미사 30분전 자유롭
게 고해성사를 보시면 됩니다.
또한 최근 1년 이내에 고해성사를 한번
이라도 보신 분들은 판공 성사표를 사무
실에 직접 제출 해 주시면 됩니다.

■ 난방기구 사용 안내

각 단체회합시 난방기구 사용 후 반드시
꺼짐 상태 확인 해 주시기 바랍니다.

■ 2018년 성탄제

일시 : 12. 22(토)
참가 : 구역(8팀), 초등부(2팀), 중고등부(2팀)
본당 공동체의 기쁜 성탄제가 될 수
있도록 많은 관심과 참여바랍니다.

■ 전례 및 청소 봉사

봉 사	11. 18(이번주)	11. 25(다음주)
청소/전례	기쁨	진실
차 봉사	기쁨	진실
미사 안내	창조주의 어머니	사랑하올 어머니
차량 안내	순교자의 모후	사도들의 모후

미 사 시 간								예비자교리시간
시간	요일	월	화	수	목	금	토	일
06:00							*매월 첫째주 10:30 (성모 신심미사)	* 11:00(교중미사)
10:30				●		●		
19:30			●		●		*16:00(어린이 미사)	* 19:30(중고등부미사)
								* 목요일반 : 오전 10시
								* 주 일 반 : 오전 9:30

“우리 가족과 새로운 가족을 모십니다.”

장호원

< 노동자의 성 요셉 >

467-904 이천시 장호원을 서동대로 8880번길 8

☎ 사무실 643-2111 사제관 643-2112

☎ 수녀원 643-2113 FAX 643-2114

· 주임신부 : 한 태 문 (치릴로)

· 전교수녀 : 전 미 숙 (소화테레사)

· 총 회 장 : 임 민 선 (시몬) 010-9267-8138

· 연례회장 : 박 한 주 (바오로) 010-5269-2601

미사 ◆ 토요특전 : 오후3시(어린이)/오후7시 (청소년미사) ◆ 주일 : 오전 9시/ 10시30분/오후 7시30분

시각 ◆ 평일미사 : 월 : 오전 6시00분 / 화· 목 : 오후 7시30분 / 수· 금 : 오전10시

미사 드리는 자세

복장 : 주님을 만나러 오는 것입니다. 단정한 옷차림이 요구됩니다.

※ 이번 주간 행사

■ 추수 감사미사

때 : 11월18일(일) 오전 10:30분 미사
- 미사후 전신자 중식 있습니다.

■ 꾸리아 모임

때 : 11월18일(일) 교중미사식사후 성당

■ 울뜨레아 모임

때 : 11월19일(월) 교육관 202호

■ 제분과위원회 회의

때 : 11월22일(목) 미사후 회의실

※ 다음 주간 행사

■ 요셉 차량봉사단 총회

때 : 11월25일(일) 오후 1시 다미원

■ 대림 특강

때 : 12월1일(토) 신심미사후 교육관강당
주제 : 신앙생활과 가정생활
강사 : 전 미숙 소화테레사 수녀님

※ 기타모임 및 전달

◆ 2019년도 계획서 제출안 ◆

사목평의회, 제분과, 각단체위원회는 2019년도 계획서를 작성 11월25일(일)까지 사무실로 제출하여 주시고, 2018년 결산서는 12월말까지 결산하여 보고해 주십시오. 한글(hwp)로 작성
메일 mcokq5333@naver.com 으로 보내주세요.

◆ 주일학교 재능기부 해주실 분 모집

(한달에 한번정도)
- 요리, 놀이, 운동, 악기 등

◆ 주일학교 교사 모집(초.중.고)

- 자 격 : 아이들과 함께 신앙을 키워나가고자
하시신분 연령 : 50세 미만 남.녀
- 활 동 : 월 2회 봉사

◆ 성탄 판공 안내

11월27일(화)	11월28일(수)	11월29일(목)	11월30일(금)
나래리(공소)	방추리(공소)	금호리(공소)	홍시, 이황리, 소래울(성당)
12월4일(화)	12월5일(수)	12월 7일(목)	12월 8일(토)
풍계리, 삼부리 (성 당)	오남리, 노탑리 (성 당)	장 1-5 (성 당)	초동부 (성 당)
12월11일(화)	12월12일(수)	12월15일(토)	
진암리1-5구역 (성 당)	진암리6-8구역 (성 당)	중.고등부 (성 당)	

- ☞ 산지부락 판공성사 오후6시30분부터
- ☞ 산지부락 판공 때 화, 목요일은 오전10시미사입니다.
- ☞ 성당판공구역오후6시30분~성사후구역미사봉헌(성당)
- ☞ 판공성사표를 배부합니다. 구역장, 반장님께서는 많은 분들이 판공성사를 볼수 있도록 하여 주시기 바랍니다.
- ☞ 금년도 교무금 봉헌 및 2018년도 교무금 신립서 봉헌

※ 봉헌 봉사 및 미화 구역

봉헌 봉사 구역		성당 청소 구역		교육관 청소 구역	
월 일	구 역	월 일	구 역	월 일	구 역
11. 18	오남리	11. 23	풍계리	11. 23	소래울
11. 25	노탑리	11. 30	삼부리	11. 30	방추리
12. 2	진암 1	12. 7	홍 시	12. 7	홍 시
12. 9	진암 2	12. 14	이황리	12. 14	풍계리

※ 우리들의 정성

- 주간 교무금 : 5,040,000원
- 평신도주일 주일헌금 : 1,769,500원
- 평신도주일 2차헌금 : 498,000원
- 감사헌금 : 익명 320,000원
- 성전 신축을 위한 2차 헌금 있습니다.
- ☞ 페이스북에서 “장호원성당” 을 검색하세요.

자동이체 하세요 : “교 무 금” 신협 131-001-036675 장호원 천주교 / 예비신자 교리반: 목요반(오후8:00분)
“사회복지 후원회” 신협 131-014-692332 장호원 천주교 / “성소 후원회” 신협 131-013-637948 장호원 천주교.

점동성당

“모이면 기도•봉사, 헤어지면 선교•신행”

주임신부 : 임지용(베드로)

총 회 장 : 송영섭(바오로)

연령회장 : 김동호(펠릭스) / 010-9374-1560

주 일	특전	오후 7시 30분	평 일	월	오전 6시 30분
	일반	오전 6시 30분		수 금	오전 10시
		오전 10시(교중)		화 목	오후 7시 30분
성 시	성 시 간 : 매월 첫 목요일 저녁미사 후 환자봉성제 : 첫째주 금요일 오전10시 미사후 준성사(차, 집축복, 혼배면담) : 사무실로 신청			교 육	은빛여정 : 매주 수요일 오전 10시 미사 후 성경통독 : 매주 화요일 저녁미사 후 창세기성경공부 : 격주 금요일 여주성당 오후 8시

◇ 2018년 11월 18일 연중 제33주일 ◇

※ 본당설립30주년향한성경필사 현황			※ 2019 우리 가족 찾기 목주기도 10만단 봉헌운동				
주간	신약	구약	주간	목주기도(단)	증감(단)	모금합(원)	D-day(일)
지난주	마르 6, 22	탈출 27, 19	지난주	665	●	131,000	344
이번주	마르 6, 22	탈출 27, 19	이번주	665		131,000	337

11월은 위령 성월 : 11월에 교회가 세상을 떠난 부모•형제•친지 및 은인들을 기억하는 까닭은 하느님 나라의 영광에 모두가 함께 들어가고자 하는 공동체의 염원이기 때문입니다. 그러므로 세상을 떠난 부모•형제•친지 및 은인들의 영원한 안식을 위하여 기도합니다..

● 12월 4일은 대림 제1주일 특별헌금

11월 위령 성월	● 11월 기도지향 : 우리가족 개인성화 ● 주일미사전 : 우리가족찾기기도문,복음읽기 ● 평일미사전 30분 : 위령성월기도문
현재냉담률 26.5% : 냉담률10%로 줄이기	

● 오늘의 말씀

“현명한 이들은 별처럼 영원무궁히 빛나라.”
(다니 12,3)

■ 미사•단체 모임

● 소공통채 (구역장•빈장) 쉼례회의

- 일시 : 11월 18일(주일), 교중 미사 후
- 장소 : 만남의 집

● 사목회 회의

- 일시 : 11월 23일(금), 오후 7시, 만남의 집

● 대림판공준비

- 기간 : 12월4일(화)부터~ 6일(목)까지.
- 시간 : 저녁 6시부터 미사 전•이후
- 성사표는 고해소 앞 봉사자에게 제출

■ 기타안내

● 이스라엘•이탈리아 성지순례 안내

- 일정 : 12박 13일
- 접수 : 본당 사무실, 선착순 20명(현재 : 16명)

● 제대 꽃 봉회 및 대림환•대림초 신청

- 제대의 꽃봉헌은 개인 및가정과단체별 접수
- 각 가정 대림환•대림초 사무실에 신청
(신청마감: 11월18일(주일))
(대림환 : 1만원(개), 대림초:8천원(한세트))

● 대림특강 안내

- 일시 : 12월14일(금), 저녁 7시 30분
- 주제 : “생활속의 교회법”
- 강사 : 김의태 베네딕토 신부님
(수원가톨릭 대학교 교수)

● 재능기부 봉헌

“봉사는 은총입니다. 원하는 분야에서 자유롭게, 정말 주님을 위해 자발적으로 봉사해 주실 분들의 신청을 받고 있습니다.”

- 분야 : 사목회 각 부과, 차량봉사 등등

● 재발용 권, P.T병 들어시 댕에 담아주세요

● 김장용 고춧가루 후원

조효숙(마리아)	7근	박명옥(세실리아)	10근
송영섭(바오로)	15근	정수용(루시아)	5근

※ 후원해 주셔서 감사합니다.

● 가족, 쉬는교우 찾기 위한 공모합니다.

하느님의 백성은 누구나 주님의 복음을 세상에 선포해야 할 선교의 의무를 지니고 있습니다. 이에 교우들의 참신하고 기발한 아이디어를 공모합니다.

- 글자수 20자 이내 (성경구절 제외)
- 선교표어, 선교운동가, 선교구호
- 대상 : 전신자, • 기간:11월18일(주일)까지
- ※ 소정의 상금도 준비되어있습니다.

● 2018년 결산서, 2019년 예산서 제출 건

- 본당 모든 단체는 11월~12월 중으로 총회를 하시고 새 임원명단과 2018년 결산서 및 2019년 예산보고서를 12월 16일(주일)까지 사무실로 제출해 주시기 바랍니다.

● 교무금•건축헌금 갱신 및 신규 캠페인

※2018년 교무금•건축헌금(신규/갱신) 캠페인 현황률

구분	총세대 수	채정 세대	채정 비율	총세대당 월평균금액
교무금	235	105	44.6%	17,338원
건축헌금	235	4	1.70%	973원

※ 교무금은 교회의 유지, 선교자선등 고유활동에 사용되며, 교무금은 신자의 의무입니다. 교무금 및 건축헌금을 정성껏 책정해 주시기 바랍니다.

2018. 11. 18

성 사 안 내		<div></div> <div>정 남 성 당</div> <div>주임신부 : 박형주(안드레아)</div> <div>경기도 화성시 정남면 신백길 142</div>	미 사 시 간			
고 해 성 사	미사 전 30분		주 일	토요일	오후 7시 30분	특 전
병자영성체	매월 마지막 주 화요일			일요일	오전 6시 30분	새 벽
집, 상가, 차 축복	수 시		오전 10시		교 중 어린이	
전입자 면담	매월 둘째 주일 교중미사 후		평 일	월	오전 9시	
예비자교리	주일 8시30분			화, 목	오후 7시 30분	
유아세례	매월첫째주토요일			수, 금	오전 10시	
		사 제 관: 352-3300 사 무 실: 352-3023 F A X : 352-5023				
		총 회 장: 박동일 도미니코사비오 010-5350-4398				
		연령회장: 하재택 빈첸시오 010-5257-9283				

Ⓜ 단체별 월례회

일자	단체명	장소	시간
11/18(일)	기사사도회	회합실	교중미사후
11/21(수)	꾸리아		20:00
11/22(목)	제대회		저녁미사후

▷ 11월 위령성월 합동 연도

- 위령성월을 맞아 11월 교중미사 전 9시30분부터 묵주기도 대신 연도를 바치고 있습니다.

Ⅱ 청년회 성지순례

- 일시 및 장소 : 11/18(주일) 오전 8시, 마재성지

Ⓜ 2019년 복음화 계획서 제출

- 제분과 및 단체에서는 11/25(주일)까지 2018년 복음화 보고서와 2019년 복음화 계획서를 사무실로 제출바랍니다.

▷ 11월 병자 영성체

- 11/27(화) 오전 9시 30분부터 병자영성체가 있습니다.
11/24(토)까지 사무실에 신청바랍니다.

Ⓟ 김장 김치 나누기 행사

- 독거노인 및 빈자 가정을 위한 김장 김치 나누기 행사를 사회복지분과에서 실시합니다. 1층 사무실 앞에 스티로폼 김치 박스가 마련되어 있사오니 많은 참여 부탁드립니다.

✎ 본당 주임 신부님 영명축일 축하식

- 11/30(금) 본당 주임 신부님 영명 축일을 맞아 11/25(주일) 교중미사 후 1층 소성당에서 축하식이 있습니다.

▷ 성모회 멸치액젓 및 새우젓 판매

- 멸치액젓 : 35,000원 (9Kg), 새우젓 : 30,000원 (2Kg)
- 문 의 : 나복자 마리아(010-2403-4508)

Ⓜ 전례 / 독서 / 안내

일 자	전 려	독 서	안 내
11/18	이창용(바실리오)	정남주(소피아) 박재영(데레사)	꾸리아
11/25	조영화(로사)	김건화(마리아) 구교회(루시아)	성령기도회

※ 각 Pr. 및 구역별 본당 청소 일정표

구분	대성당	소성당/화장실/마당
11/18	모든 성인의 모후	계향리, 귀래리
11/25	사랑의 샘	발산리
12/2	공경하을 동정녀	보통리
12/9	은총의 옥좌	문학 1~4리
12/16	천상은총의 어머니	괘랑1,2리, 백리
12/23	하늘의 문	신 1,2,3리
12/30	결백하신어머니	괘랑3,4리

✎ 11월 차량 봉사 기사사도 회원

일 자	차 량	성 명	전화번호
11/18	45인승	최종찬(가브리엘)	010-9036-2737
	34인승	이창희(레오)	010-3328-0882
	12인승	박윤홍(요왕)	010-6436-1669
11/25	45인승	강종철(요셉)	010-3228-2412
	34인승	김정익(야고보)	010-8403-6787
	12인승	정채욱(안드레아)	0109398-3438

✱ 11월 주일 주차 봉사자 (*조장)

일자	조	성 명	전화번호
11/18	4조	*정채욱(안드레아)	010-9398-3438
		손동근(미카엘)	010-9021-2825
		박용훈(사도요한)	010-6436-1669
		오충신(요셉)	010-3308-9720
11/25	1조	*정칠현(요셉)	010-8308-2501
		임보빈(베드로)	010-4758-2575
		박형수(사무엘)	010-3707-3478
		박용현(그레고리오)	010-5567-5938

✧ 우리들의 정성 (11/5 ~ 11/11)

교무금	1,550,000
주일헌금 (연중 제32주일)	1,382,000
특별봉헌금 (평신도 주일)	808,000
감사헌금 (최재유 20만, 노연정 10만, 오경순 5만)	350,000
교무금 계좌번호 : 농협 207032-55-007234 (천주교 수원교구) * 입금 시 성명과 함께 세례명을 반드시 써 주시고, 입금 후 사무실에 확인 전화 부탁드립니다. *	

2018.11.18

주임신부 : 배영섭 베드로 보좌신부 : 현영민 루도비코 본당수녀 : 서 M.파비올라 윤 M.엘리사벳	 <p>(성 요한 마리아 비안네)</p>	어린이 토요저녁 토 16:00 토 19:30	
주임신부 : 031) 269-2706 보좌신부 : 031) 269-2707 수녀원 : 031) 269-6882 사무실 : 031) 269-3252 FAX : 031) 269-3253		주새교일 토요일 06:30 09:00 11:00	
연령회장 : 010-6281-7552		평화수목요일 토요일 06:00 06:00 06:00 06:00 06:00 -	16:00 19:30 - 19:30 10:00 19:30 10:00 10:00
		일	



전례 및 행사

☑ 지구사제 연수

- 일시 : 11/20(월)~21(수)
- ※ 미사 있음.(손님신부님)

☑ 송년마당

- 일시 : 11/30(금) 오전 10시 미사 후, 저녁 7:30
- 강사 : 배꼽 잡는 이사정 라파엘 신부님
- ※ 송년마당에 꼭 참석하시어, 맘껏 즐겁고 후련한 시간되시기 바랍니다.

☑ 사목평의회장(총회장) 추천공고

본당 교우대표(총회장)로 봉사하실 분 추천 바랍니다.(11/25, 주일까지) 추천함이 성당입구에 마련되어 있습니다.

☑ 임산부 축복 및 유아세례

- 일시 : 11/24(토) 오전 10시 미사 후
- 신청 : 11/18(주일)까지
- ※ 유아세례와 임산부 축복 전에 신부님과 면담이 있으니 미리 신청해 주시면 감사하겠습니다.

☑ '사랑의 쌀' 모금

- 일시 : 11/25(주일)~12/23(주일)
- 주최 : 빈첸시오회
- ※ '사랑의 쌀'은 어려운 이웃에게 전해집니다.

☑ 2019년 첫 영성체 대상 부모님 사전모임

- 일시 : 12/08(토) 오후 5:30
- 장소 : 지하1층 강당

☑ 카페 '공감' 운영시간 단축

- 시간 : 오전 11시~오후 3시까지
- ※ 12/01(토)부터 시행함.

☑ 카페 '공감' 수익금 운용

카페 수익금은 매월 빈첸시오회와 복지분과를 통해 불우이웃과 나누고 있습니다. 구,반장님 또는 사무실에 알려주시면 감사하겠습니다.

☑ 성당 무료쿠션 설치

성당 맨 앞자리에서 기도하시는 분들을 위하여 장례틀에 무료쿠션을 설치하였습니다.



모 집

☑ 카페 '공감' 봉사자

함께 봉사하실 분들 연락바랍니다. 시간은 주일, 평일 조정 가능합니다.(문의: 010-6860-1504, 대표)

☑ 평일미사 반주자

- 일시 : 매주 화요일 저녁미사 7:30
- 문의 : 010-2415-1031(담당)
- ※ 미사전례 봉사하실 분 연락 기다립니다.



봉사 구역

☑ 미사안내 및 청소담당

일 자	토요저녁	주일새벽	주일교중	주일 16시
11/17-18	한솔, 우방	정자6,7 현대1	영화1,2,3	주공3
11/24-25	대동	현대2 벽산1	대림	한국

(청소 : 토요일 10시 미사 후, 월요일 10:00)

☑ 교중미사 후 형제회 차 봉사

11/18	11/25	12/02
영남	두산1,2,3	화서

☑ 교중미사 주차봉사 담당 Pr.

11/18	11/25	12/02
평화의 모후	상아탑	바다의 별



봉 헌 금

☑ 지난주 회계(11/05~11)

수 입		지 출	
미사예물	2,100,000	선교비	4,039,760
교무금	7,590,000	교육비	2,784,560
평신도특별봉헌금	6,321,000	자선비	90,000
감사헌금	180,000	일반관리비	4,172,040
건축헌금	750,000	10월미사예물	7,660,000
계	16,941,000	계	18,746,360

☑ 교무금 봉헌

교무금 봉헌은 하느님께 사랑받고 있는 내 삶의 모든 것을 감사드리는 사랑의 응답이며, 신앙의 행위입니다. 세대별로 매월 정성껏 봉헌하여 하느님께 감사를 드립니다.



© 교무금 자동이체 : 우체국 107235-01-000021 예금주 : 천주교수원교구유지재단 (입금자명 꼭 기재 바랍니다.) ©



정자동 주교좌 성당 (한국순교성인)

우: 16346 수원시 장안구 이목로 39
사무실 : 252-6776 / 팩스 252-6775
E-mail: jeongja@casuwon.or.kr

주임신부 우종민(도미니코)
보좌신부 한용민(그레고리오)
☎ 031-252-6776
수녀원 ☎ 031-252-2632
총회장 이상덕(사도요한)
☎ 010-6208-1559
연례회장 이혜춘(아오스당)
☎ 010-6440-7037

미사시간	주일	주 일 : 오후7시30분 (토요일-청년미사), 새벽6시, 오전10시 (초등부 미사), 오전10시30분 (교중 미사), 오후7시 (중·고등부 미사)
안 내	평일	월 ~ 토 : 새벽6시 / 화, 목요일 : 오후7시30분 / 수, 금요일 : 오전10시

◆고해성사 : 매 미사 30분전 ◆환자영성체 : 매월 둘째 주 목요일 ◆유아세례 : 매월 마지막 주 토요일 16시

♥ 연중 제33주일 (세계 가난한 이의 날) (함께 노래해요~♪)



• 11월은 위령성월입니다

• 매일 미사 20분 전에 연옥영혼을 위하여
짧은 연도를 하고 있습니다.

♥ 주임신부님과 보좌신부님께서 11월 19일(월) ~
21일(수)까지 지구 사제 연수에 들어가십니다.

※미사는 동일하게 있습니다.

♥ 유아세례 신청

- 일 시 : 11월 24일(토) 16시
- 준 비 물 : 구역장님 확인한 신청서, 세례초, 감사헌금
- 집 전 : 이용훈 마티아 교구장 주교님
- ※ 11월 22일(목)까지 신청바랍니다.

♥ 11월 25일(주일) 10시 미사는 초등부 주일학교
가족미사로 봉헌됩니다

♥ 교구 성경 특강

- 주 제 : 복음 선교의 모범인 바오로 사도
- 일 시 : 11월 29일(목) 10시~16시
- 강 사 : 이승환 루카 신부님(능평성당 주임신부)
- 장 소 : 정자동주교좌성당 3층 대성전
- ※본당 신자 중 참석하실 분은 수강권을 사무실에서
무료로 받아 가시기 바랍니다.

♥ 전임교우를 환영합니다! [기간 : 11월8일~11월14일 4세대]

성명	세례명	전입일	구역	직전본당
조한웅 루카		11월8일	정자2구	월피동
한기신 마리아		11월11일	주공1구	울전동
최수희 릿따		11월11일	이목구	화서동
박지후 사무엘		11월13일	파장8구	대전/가양동

※ 이번 주 전임면담은 지구사제 연수 관계로 없습니다.

※ 전입 후, 주임신부님과 면담을 하셔야 구역으로
교적이 넘어갑니다. 면담일자에 꼭 면담하여
주시길 바랍니다.

♥ 입금자를 찾습니다

날 짜	입금자	금 액
7/11,8/11,9/10,10/10	이상문	각 3만원
7/21,8/2,9/3,10/8	7월교무금 8월교무금 9월교무금10월교무금	각 3만원
9/22	한성돈	6만원
10/25	김병길	3만원

♥ 단체모임

단 체	일 시	장 소
평단협	11월 18일(주일) 9시	지하13교리실
M·E	11월 18일(주일) 12시	지하2교리실
울뜨레아	11월 21일(수) 20시	지하13교리실
청소년	11월 22일(목) 20시	지하10교리실
재분과	11월 22일(목) 20시	바오로방
현화회	11월 23일(금) 11시	지하3교리실
자모회	11월 25일(주일) 11시	1층 본성전

◎ 2018년 교무금 신립 현황(11월 14일 현재)

• 46.1% (955세대/ 총 2,070세대)

◎ 지난 주일미사 참례율 : 31.9%(1,558명 / 4,880명)

우리들의 정성 (감사합니다)			
교 무 금		주일헌금	특별헌금(평신도주일)
8,160,000원		4,335,300원	2,272,000원
감사헌금 : 450,000원			
정순아 로사	20만원	김정호 아네스	10만원
서인순 루치아	10만원	정선아 유스티나	5만원
성소후원금 : 120,000원			
이문자 아나다시아 외 13명			

◎ 미사전례 및 성당청소

전례	일자	11월 18일	11월 25일	12월 2일
	미사시간			
	토요저녁	청년담당	청년담당	청년담당
	주일새벽	SK뷰1-2구	SK뷰2-1구	SK뷰2-3구
	교중미사	SK뷰1-3구	SK뷰2-2구	파장1-1구
청소 (대성당)	일자	11월 25일	12월 2일	12월 9일
	담당지역	동신2지역	이목지역	본당 대청소

※ 전례봉사자들은 매 미사 후 헌금집계 해 주세요.

◆ 교무금계좌 : 우리 1005-001-912766 전주교수원교구유지재단 / 정자동주교좌성당

↳ 교무금 납입방법 : 1. 사무실 직접 납입 2. 은행 자동이체 신청

입금 시 계좌자 이름 세리명으로 입금해 주세요

예비신자 교리반: 주일반(오전9시)

환영식 : 2019년1월27일(주일)

<h1 style="text-align: center;">천주교 조암성당</h1> <p style="text-align: center;">(성 베드로와 성 바오로)</p>		<p>※ 미사 시간 안내 ※</p> <p>토요일 오후 7시- (학생미사)</p> <p>주 일 - 09시, 11시 (교중)</p> <p>평일 : 월 - 오전 6시</p> <p> 화·목 - 오후 7시 30분</p> <p> 수·금 - 오전 10시</p> <p>※ 교리 시간 안내 ※</p> <p>주 일 반 : 오전 9시 30분</p> <p>평 일 반 : 목요일 오후 20시</p>
<p>18567 경기도 화성시 우정읍 조암서로22번길 14-6</p> <p>주임신부 : 이건욱 (클레멘스) 총 회 장</p> <p>사 무 실 : ☎ 3 5 8 - 9 7 0 1 연령회장: 송현섭(마르코) 010-6625-0800</p> <p>F A X : ☎ 3 5 8 - 9 7 0 3 홈페이지: cafe.daum.net/cajoam</p>		

2018년 11월 18일 연중 제33주일

화 답 송	
	<p>주님 저를 지켜 주소서 당신께 피신하나이다</p>

♫ 오늘 성가	입당 : 41	봉헌 : 218.221	성체 : 151.169	파견 : 423
---------	---------	--------------	--------------	----------

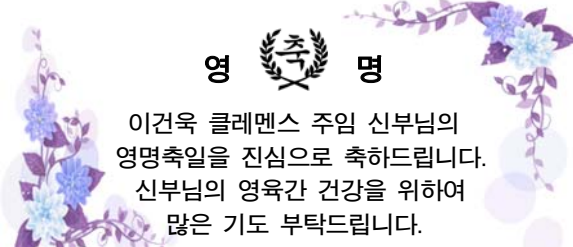

영 축 명

이건욱 클레멘스 주임 신부님의
영명축일을 진심으로 축하드립니다.
신부님의 영육간 건강을 위하여
많은 기도 부탁드립니다.

☑ 오늘은 본당 건축을 위한 특별헌금이 있습니다.
정성껏 봉헌 바랍니다.

☑ 화성지구 초등부 6학년 견진성사
일 시 : 11월 24일(토) 오후 3시
장 소 : 남양 성당

☑ 예비자 모집 안내 (2019년 8월 세례예정)
선교는 하나님께 드리는 우리의 가장 큰 선물이며,
사랑의 실천입니다. 참 행복한 삶인 주님과 함께 하는
삶에 많은 분들을 초대해 주시기 바랍니다.

☑ 2019년도 본당 달력 광고 안내
본당 달력에 광고를 원하시는 분은 선착순 10개
광고 (문구, 전화번호, 성명(세례명)) 등을
하셔서 사무실에 신청 바랍니다.
광 고 비 : ₩ 200,000원

☑ 대림초 예약 주문 안내
성탄을 거룩하게 맞이하기 위하여 대림 기간 동안
환하게 밝힐 대림초를 예약 주문받습니다.(사무실)
가 격 : 개당 2,000원 (4개 ₩8,000원)

☑ <참 소중한 당신> 안내
일 시 : 11월 24~25일
내 용 : 신앙서적 및 미디어 전시 판매

☑ 제물봉헌, 청소 봉사 지역별 안내
11월 24일(토) 이화지역, 12월 01일(토) 장안지역

☑ 주일(主日)미사 참례현황

월/일	신자수	19:00 학생미사	09:00 미사	11:00 교중미사	계(%)
11/11	2,145	190	159	159	508(23%)

☑ 다음 주일은 본당 건축을 위한 특별헌금이
있겠습니다.

☑ 우리들의 정성 (11월 06일~ 11월 11일)

교무금 (36 세대)	4,350,000
주일헌금 (연중 제32주일)	1,828,000
특별봉헌금 (평신도주일)	1,323,000
감사헌금:오세자(5), 조선휘(10)	150,000
건축헌금:송숙자(3), 이병권(2) 권태규(4),권경화(4), 김경률(5) 최민석(5),김정경(5), 양승모(7), 양대석(10),김덕기(10),백낙순(10) 신현삼(10),최홍렬(10),오규영(10) 정석환(12),엄향희(20),김경태(30)	1,570,000
합 계	9,221,000

☑ 단체 모임

단 체 명	요 일 / 시 간
성인복사단	11월18일(주일) 교중 미사 후 (토마스)
성심회	11월18일(주일) 교중 미사 후 (야고보)
해,독단원	11월25일(주일) 교중 미사 후(토마스)

미 사 시 간		<div>조원동주교좌성당</div> <div>(평 화 의 모 후)</div> <div>주임신부 : 양 형 권(바 오 로) 244-7767 보좌신부 : 박 결(마 티 아) 244-7768 총 회 장 : 김 귀 열(스테파노) 010-3730-6172 연령회장 : 정 광 태(시 몬) 010-2321-3989 사무실 : 244-7766(FAX 246-4320) · 수녀원 : 244-7769</div>	예비 신자 교리 시간	목		20:00	
토	10:00(첫째주 성모신심미사) 16:00(가족) 19:30(성인)			성 인		주일	09:30
				중고생		주일	09:00 미사 후
주일	06:00(성인) 16:00(청년) 09:00(학생) 19:30(성인) 11:00(성인)			주 소		수원시 장안구 정조로 978번길 5	
평 일	06:00(월,화,수,목,금,토) 10:00(수,금) 19:30(화,목)			이메일		jowon@casuwon.or.kr	
		카 페		다음 → 조원동성당			
차량축복		첫째·셋째 토요일 : 오후 3시 20분					
혼배면담		둘째·넷째 토요일 : 저녁 6시		혼배성사	면담 후 토요일 저녁 주일미사 중		

※ 11월 18일(연중 제33주일) 화답송 후렴부분

주님 저를 지켜 주소서 당신께 피신하나이다

**믿음, 신앙은 신비(神秘)입니다.
망설이거나 의심 없이 전적(全的)이어야 합니다.**

제2차 바티칸 공의회(1962-65년)

- ❖ 평신도 사도직에 관한 교령
 - 평신도 사도직의 목표
 - *역사 안에서 현재 사물은 심각한 악습으로 잘못 쓰여 왔다. 이는 원죄에 물든 인간이 참 하느님, 인간 본성, 도덕률의 원칙과 관련, 많은 잘못을 저질렀기 때문이다.
 - *현대에도 적지 않은 사람들이 자연 과학과 기술의 진보를 과신하여 현재 사물을 우상으로 섬기는 노예가 되어 버렸다.
 - *사람들이 현재 질서를 바로 세우고 그리스도를 통하여 하느님께 나아갈 수 있도록 힘껏 도와주는 것이 교회의 임무이다. 그리하여 목자(牧者)들은 창조 목적과 사물을 사용하는 원칙을 분명히 밝혀주며, 현재 질서가 그리스도 안에서 바로 세워지도록 도덕적, 영성적 도움을 주어야 한다.

미사 전례편

- ❖ 미사 성제(聖祭)
 - *미사는 하느님께 드리는 감사의 제사이다.
구약(舊約)에서 가장 큰 제사는 파스카 제사인데, 파스카는 '뛰어넘다', '건너뛰다'라는 뜻으로 하느님께서 이스라엘 백성을 이집트 종살이에서 해방시킬 때, 이스라엘인 만아들들은 '건너뛰고', 이집트인 만아들들은 재앙을 내리셨던 역사적인 사실을 기억하며 기념한다.
 - *이스라엘 백성의 과월절(逾越節=파스카) 축제는 죽음에서 '건너뛰게' 해 주신 이 사건을 기념하며 제정된 것이다.
 - *우리의 구세주이신 예수님께서 십자가상에서의 죽음과 부활로, 이 파스카 제사를 완성하셨기에 미사를 주님의 수난과 죽음, 부활을 기념하는 파스카 신비라 하며, 이 파스카 신비를 통해 주어지는 구원의 은총에 대해 찬미와 감사를 드리는 것이다.
 - *따라서 미사 성제에 초대 받아 참례하는 우리는 의무적으로 막연히 입할 것이 아니라, 기쁘고 감사하는 마음으로 온 정성을 다해 참례해야 한다.

- ▶ 성당 판공성사 안내
 - 연중 33주일(11/18)부터 모든 미사 전 판공성사를 드립니다. (건축공사 관계로)
- ▶ 팔달장안지구 추계 사제 연수
 - 일 시 : 11월 19일(월)~21(수) * 화, 수 미사 없음
 - * 수원성지 11시 미사 있음
- ▶ 제52차 교구 성경특강
 - 주 제 : 복음 선교의 모범인 바오로 사도
 - 일 시 : 11월 29일(목) 10:00~16:00
 - 장 소 : 정자동 주교좌성당
 - 참가비 : 7,000원(중식 별도)
 - 준비물 : 성경, 미사도구, 필기도구
- ▶ 유아세례 안내 : 12월 1일(토) 16시 가족미사 후
 - 유아세례를 희망하는 가족은 11월 28일(수) 까지 사무실에 신청 바랍니다.
- ▶ 본당 환경개선공사(건축)를 위한 묵주기도 봉헌 운동
 - 기 간 : 2018년 7월 9일(본당 주보 대축일) ~ 2019년 5월 18일(본당 봉헌 대축일)
 - “마음의 성전에서 보이는 성전으로!” 각자의 마음에 새로운 내적(內的) 성전을 세우는 지향으로 묵주기도를 봉헌해 주시기 바랍니다.

지난주 우리들의 정성

연중 제32주일 주일헌금		4,580,000원
평신도주일 특별헌금		1,205,100원
11. 6 ~ 11. 12 교무금		10,828,000원
감사헌금	10,000원	권 요안나(정회)
	20,000원	유 안나(문순), 김 안나(연복), 천 실비아(동순), 익명 김 세실리아(춘자), 전 마리아(명운)
	30,000원	임 마리아(월재), 장 마리아(정회), 배 크리스티나(관규) 황 요셉(선필), 김 요셉(수동), 전 안나(옥녀)
	50,000원	이 안나(순애), 어 카타리나(윤남), 차 마리아(정교) 최 헬레나(금래), 이 베로니카(국순), 유 요셉(용환) 정 파비올라(은주)
	100,000원	이 엘리사벳(영숙), 양 수산나(순현), 김 요한(현복) 황 로사리아(순녀), 강 미카엘라(태화), 이 아녜스(정숙)
	200,000원	이 M.막달레나(희재) 400,000원 이 모니카(명옥)
전	10,000원	이 소화데레사(현순)
	20,000원	진 안나(영숙), 손 베로니카(정숙), 익명 백 올리아(명숙)
축	30,000원	조 안나(연심), 박 필립보(승민), 익명 홍 끌름바(은교), 장 클라우디아(유정)
	50,000원	전 소화데레사(순남), 김 다니엘(길옥), 익명
헌	100,000원	김 요한(광중), 박 안토니오(상준), 강 안티모(한구)
	200,000원	김 수산나(재은), 성 필립보(진우), 익명
금	300,000원	조원 15구역 100만원 유 요셉(용환), 익명

주일 미사	토요일 16:00(어린이) 19:30(학생) 일요일 07:00(성인) 10:30(교중) 16:00(청년) 19:30(성인)	 조원솔대성당 St. Raphael Archangel's Church (성 라파엘 대전사) E-mail : soldae@casuwon.or.kr ☎16293 수원시 장안구 수일로 179번길 46 본당 한글 인터넷주소: '조원솔대성당'	성당 사무실 : ☎ 245-9023 FAX 245-9175 주임신부 : 이정윤 요셉 ☎ 245-9025 총회장 : 유석근 마르코 010-6428-5204 연령 회장: 010-3244-4481
평일 미사	06:00(월) 10:00(수·금) 19:30(화·목) 매월 첫주 토 10:00 성모신심미사		

◆ 예비신자 교리 : [성탄 세례반] 수요일 11시, 주일 17시 / 청소년교리 - 토요일 18시
 [성령강림반 세례반] 금요일 11시, 주일 17시
 ◆ 직장인을 위한 주일미사 안내 - 북수동성당 (밤 10시)

[화답송]



주님 저를 지켜 주소서 당신 께 피신하나 이다

◆ '세계 가난한 이의 날' - 연중 제33주일

프란치스코 교황이 2016년 11월 13일에 제정하신 '세계 가난한 이의 날'을 한국 천주교회에서 거행하는 문제를 논의한 결과, 복음적 가난을 실천하는 교회를 위하여 이날을 제정하신 프란치스코 교황의 취지에 따라, 연중 제33주일에 '세계 가난한 이의 날'을 거행하기로 했습니다.

◆ 11월은 연옥영혼을 위한 위령성월입니다.

11월 한 달 조상들과 연옥영혼들을 위해 기도합시다.

※ 미사 전 연도 : 11월 1일~30일 (미사 30분 전)

• 평일에는 수요일, 금요일 오전 10시 미사 전 / 주일에는 교중미사 전에만 연도가 있습니다.

◆ 미사일정 변경안내

팔달장안지구 사제연수가 11월 19일(월)~21일(수)까지 진행됩니다. 신부님들의 영육간의 건강을 위해 많은 기도 부탁드립니다. 연수기간 중 미사일정이 다음과 같이 변경되오니 착오 없으시길 바랍니다.

11월 19일(월) ~ 21일(수) 본당 미사가 없습니다.

◆ 2018년 사목위원 워크샵 안내

• 일 정 : 11월 24일(토) ~ 25일(주일)

• 참석대상 : 상임위원

※ 사목위원 워크샵을 위하여 많은 기도 부탁드립니다.

◆ 라파엘대학 종강발표회 안내

라파엘대학 종강발표회에 교우 여러분을 초대합니다. 평생대학 학생이 아니신 어르신들의 참석도 환영합니다. 맛있는 점심식사도 준비되어 있으니 많이 오셔서 즐거운 시간 함께해 주시기 바랍니다.

• 일 시 : 12월 1일(토) 오전 10시 종강미사 (대성당)
미사 후 발표회 (소성당)

◆ 대림특강 안내

• 주 제 : "기뻐하고 희망하기 위하여"

• 일 시 : 12월 9일(주일) 낮 12시부터 90분 강의
(교중미사 후 간단한 중식 제공)

• 강 사 : 김용은 수녀님(살레시오 사회교육문화원 원장)

• 약 력 : 현재 가톨릭평화신문 '살다보면' 칼럼 연재중

• 저 서 : <영성이 여성에게 말하다>, <고민하는 내가 아름답다>, <어쩌면 조금 외로웠는지도 몰라> 등

※ 문 의 : 교육분과장(010-6232-8749)

◆ 청년들과 함께하는 사회교리 특강

• 주 제 : 청년들과 함께하는 세상 속의 그리스도

• 일 시 : 12월 9일(주일) 청년미사(오후 4시) 중

• 강 사 : 인천교구 호인수 베네딕토 신부님

• 약 력 : 노동자, 도시빈민, 환경운동을 위한 사목

※ 문 의 : 교육분과장(010-6232-8749)

☞ 이번주 행사 · 모임

- ▷ 전례분과 월례회의 : 11월 18일(주일) 오전 9시 30분
- ▷ 울뜨레아 남성 팀회합 : 11월 21일(수) 저녁 8시
- ▷ 선교분과 월례회의 : 11월 22일(목) 오전 11시
- ▷ 평단협 월례회의 : 11월 22일(목) 저녁미사 후
- ▷ 소공동체봉사자 총회 : 11월 23일(금) 오전미사 후
- ▷ 중고등부자모회 월례회의 : 11월 24일(토) 오후 4시

☞ 다음주 행사 · 모임

- ▷ 사회복지위원회 미사 : 11월 27일(화) 저녁미사

성전 청소 구역	매주 화요일	매주 토요일
이 번 주	주안1,2구역(11월 20일)	한일5구역(11월 24일)
다 음 주	주공1,2,3구역(11월 27일)	한일7,8구역(12월 1일)

전례 봉사 구역	19:30(토)	7:00	10:30	16:00	19:30
11월 18일(주일) 연중 제33주일	한일14	송죽4	주공2	청년	한일8
11월 25일(주일) 연중 제34주일	한일15	한일1	주공3	청년	한일9

◆ 이번주는 대외자선지원 특별헌금(2차)

◆ 다음주는 만원 주일헌금



죽산성당

병인순교殉국산순교자 기념성당

17519 경기도 안성시 죽산면 중부길 13

주임신부 : 배 용 우 (바 오 로)

수녀원 : 김 젤마나 수녀
박 지영도로테아 수녀

총 회 장 : 김 영복(바오로)

연령 회장 : 이 윤일(바오로)

☎ 010-3452-8559

사 무 실 : ☎ 676 - 8261

◆ 신앙의 기쁨! 젊은이와 함께! ◆

실천 목표 : 젊은이를 위한 통합사목 실현

☑ 위령 성월

11월은 위령 성월입니다. 먼저 세상을 떠난 조상님을 위해 목주 기도를 매일 미사 전에 연도를 합니다.

각 가정에 있는 연도 책을 지참하시고 미사에 참여하시기 바랍니다. 미사 전례시 주님의 기도 또한 연도 읊조려 11월 한 달 동안 합니다. 착오 없으시기 바랍니다.

11월 한 달 동안 연도 책을 지참하시기 바랍니다.

☑ 위령성월 연도대회

일 시 : 11월 25일(주일) 11시 미사후

10월21일(주일) 부터는 미사전 목주기도를 안하고 먼저 세상을 떠난 이들을 지향을 두고 연도로 합니다.

☑ 병자영성체 : 11월 22일(목) 오전 9시30분에 있습니다. 구역장님은 미리 신청 바랍니다.

☑ 성모신심 미사 12월 1일(토) 오전 10시

☑ 2018년 대림절 판공 일정표

12월 11일(화) : 삼죽지역

12월 13일(목) : 일죽지역

12월 18일(화) 죽산 2 지역

12월 20일(목) 죽산 1 지역

고해성사는 오후 6시, 저녁 미사후

판공미사 시간 : 저녁 7시(성당에서 있습니다.)

판공 미사후 지역별로 다과준비가 있습니다.

각 구역장님은 성사표를 신자 가정에 나누어 주시기 바랍니다.

☑ 각 지역장 전체회의

12월 16일(주일) 11시 미사후에 4개 지역장 회의가 있습니다. 모두 참석 바랍니다.

☑ 구역모임일정표(구역모임책자결재바랍니다.)

일시	요일	구역	시간	장소
11/21	수	하장	저녁7시	백승관
11/21	수	죽산 1	저녁 7시	김기월
11/30	금	월정리	12시	박정심

☑ 성당 청소 구역

* 11월 18일(주일) : IC타운, 안광, 월정리

* 11월 25일(주일) : 남산, 용설리, 당목리

미사 시간 안내	주 일	오전 09:00 오전 11:00(교중미사) 저녁 7시	평 일	월 - 오전 7시 수, 금 - 오전 10시 화, 목 - 오후 7시 토 (특전) - 오후 3:00 (초, 중, 고 주일학교) 매월 첫 토 - 성모신심미사 오전 10:00	예 비 자 교 리
					주일 : 오전 9시30분,

☑ 11월 현재 본당 살림 현재

수 입	지 출
이월금 29,754,775	제전비, 전교비
미사예물 340,000	단체보조비 150,000
주일현금	봉사, 예비자교육
교무금 2,190,000	사제관운영비 860,000
감사현금	사제성무활동비
특별현금 2,180,000	사제피정연수비
합동미사예물	수녀생활, 활동
과년도교무금	청소년지원비
후원금 513,000	여비교통비 680,000
이자수익	급여, 건.보, 국민연금
전기수정손이익 314,790	수도광열비, 세금 665,720
대여비	공납금, 미사예물 2,630,000
사용료 수입 190,000	수수료수선, 비품
	후원금
	잔액 30,496,845
35,482,565	35,482,565

☑ 이월금 : 29,754,775원 금주수입 : 5,727,790원

금주지출 : 4,985,720원 금주잔액 : 30,496,845원

☑ 봉헌금

내 역	금 주	누 계
주일현금		79,492,430
합동미사예물		24,372,000
교무금	2,190,000	104,420,000
과년도 교무금		4,610,000
감사현금		7,680,000
미사예물	340,000	
특별현금	2,180,000	

☑ 모임안내

금 주 : 꾸리아 : 11월 18일(주일) 오전 8시

사목회 : 11월 22일(목) 저녁미사후

산악회 : 11월 24일(토) 오전 8시출발

차 주 : 연령회 : 연도대회

성모회 : 12월 1일(토) 오전 10시 미사후

☑ 미사 참례자 (총 1,497명)

토요일	9시	11:00	저녁7:30	합계	미사참례율
89	115	155	46	405	27 %

천주교를 알고자 하시는 분은 본당신부님, 수녀님 또는 사무실에 문의하십시오.

미 사 시 간			
토	16:00 초등부	월	06:00
	19:30 중고등부	화	19:30
	06:00	수	10:00 20:00
	09:00	목	19:30
	11:00 교중	금	06:00 10:00
주일	19:30 청년부	성모	매월 첫 토요일 신심 10:00 미사
		경찰	매월 셋째 토요일 사목 10:00 미사



죽전성당

16867
 용인시 수지구 용구대로 2753번길 12-2
<http://www.jjsd.or.kr>
 사무실 276-9583 / 팩스 276-9584
 이메일 jukjeon@casuwon.or.kr

주임신부 : 홍요셉 요셉
 보좌신부 : 천세영 임마누엘
 본당수녀 : 김 미선, 켈마, 이 도르가
 총 회 장 : 김용생 테오필로
 연례회장 : 김현수 대견안드레아
 010-6235-2316

성시간 매월 첫 목요일 20:00 봉성체 매월 첫 금요일 14:00 유아세례 매월 첫 토요일 10:00 미사 후 차축복 / 혼인 성사 · 면담 사무실로 문의

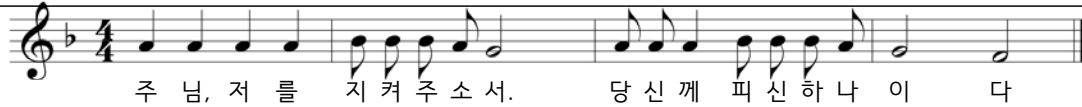

☆ 이번주 복음 말씀 ☆

사람의 아들은 자기가 선택한
 이들을 사방에서 모을 것이다

마르코 13,27

■ 11월 위령성월 기도

- 11월동안 미사 후에 위령 성월 기도 있습니다

■ 미사시간 변경 안내

- 11/19(월) ~ 11/23(금) 보좌신부님 휴가로 미사시간 변경 있습니다

11/19(월)	06:00 미사
11/20(화)	19:30 미사
11/21(수)	10:00 미사 * 20:00 미사없음
11/22(목)	19:30 미사
11/23(금)	10:00 미사 * 06:00 미사없음

■ 위령성월 연도 대회

- 일시: 11/23(금) 20:00, 2층 성전
- 참가대상: 죽전성당 모든 신자(지역별 경연)

■ 초등부 첫영성체

- 기간: 11/25(주일) 11:00 교중미사
- 헌화회에서 꽃다발 판매합니다

■ 성탄 판공성사

- 기간: 12/1(토)~12/23(주일) 미사 30분 전

■ 2018 봉사자 워크샵

- 일시: 12/1(토), 2층 성전
- 본당 공동체 활성화와 2019년 사목계획 수립을 위한 봉사자 워크샵이 진행됩니다. 봉사자 분들의 많은 참여와 협조 바랍니다

■ 전입교우 환영식

- 일시: 12/2(주일) 11:00 교중미사 후, 대교리실

■ 청년 성서모임 그룹원 모집

- 과목: 창세기 / 탈출기 / 마르코
- 문의: 박임주 리더아 010-9711-3277

■ 아네스 성가대 '악기연주자' 모집

- 현악기, 관악기, 국악기 연주 가능하신 분 환영
- 문의: 성가대 단장 010-5222-9644

■ 성물방 봉사자 모집

- 성스러운 성물 속에서 함께 봉사하실 분들을 기다리고 있습니다. 많은 관심 부탁드립니다
- 시간: 평일미사, 주일미사 전, 후 30분
- 문의: 정 레지나 010-8994-7184

■ 교무금 봉헌 및 연말정산 안내

- 올해 미납 교무금을 확인하시고 납부하여 주시기 바랍니다. 2018년 연말정산 기부금 확인서는 2018년에 납부하신 금액만 해당됩니다.
- 납부계좌: 우리은행 377-069381-13-003
- 예금주: (재)천주교 수원교구 유지재단 죽전성당

우리들의 정성(11/5 ~ 11/11)

교 무 금	7,130,000	주일헌금	4,448,010	빈첸시오	265,000
감사헌금	이영진 100,000 김영성 100,000	평신도 특별헌금	2,244,500	성소후원	125,000

주일미사 참례 현황

11/10(토)			11/11(주일)			참 레	비 율
10:00	16:00	19:30	06:00	09:00	11:00		
-	147	266	109	452	393	1,449명	31%

전례 · 주차 · 청소 봉사일정

	연중 제33주일(11/18)	연중 제34주일(11/25)	대림 제1주일(12/2)
전례봉사 (구역)	6시 퍼스트-휴먼	6시 아이파크	6시 프리-주공
	9시 한신	9시 파크빌2	9시 현대5
	11시 파크빌1	11시 롯데	11시 우미-한양
주차봉사	은총의 샘	황금궁전	천사들의 모후M
청소봉사	능하신 동정녀 동정녀들의 모후 롯데, 우미한양, 프리주공	인자하신 동정녀 그리스도의 어머니 아이파크, 현대5, 현대6	평화의 모후 모든 성인의 모후 백산1, 백산2, 백산3
	* 전입교우 명단은 사무실 소공동체 칸에서 확인바랍니다		

* 미사시간 *		 하늘의문성당	죽전1동 하늘의문 성당 [16882] 경기도 용인시 수지구 대지로243 홈페이지 : cafe.daum.net/jukjeon1dong E-mail : jj1dong@casuwon.or.kr	주임신부: 한정욱(베드로) 본당수녀: 윤이사야, 이브니엘 총 회 장: 김용찬(토마스) 연령회장: 안중근(스테파노) 010-3312-8497 사무실 : 896 - 1812 Fax : 0303-0276-9583
월	06:30			
화, 목	19:30			
수, 금	10:00			
토(저녁)	16:00(어린이) 19:30분(학생)			
주일	08:30 10:30(교중) 19:30(청년)			

성모 신심 미사 : 매월 첫 토요일 오전 10시	본당기도회 : 매월 셋째 목요일 저녁미사 후 성소자들을 위한 기도 : 매주 화요일 저녁미사 후
성시간 : 매월 첫 목요일 저녁미사 후	예비신자 교리반 : 주일 오전 9시
환자영성체 : 매월 첫째 화요일 오전8시30분	<input type="checkbox"/> 사무실로 미리 신청하세요. • 혼인면담 : 화, 목, 토, 주일 미사 후 • 집축복, 상가축복, 차축복 : 희망일
위령 미사 : 매월 셋째 금요일 오전10시 미사	
유아세례 : 3,6,9,12월 첫째 토요일 오후 5시	

☞ 오늘은 건축기금마련을 위한 특별헌금

☞ 다음주일은 건축기금마련을 위한 특별헌금

■ 2018년 성탄 판공성사 안내

일 시		· 오후7시~9시
12월13일(목)	1, 2, 3, 4지역	· 지역미사오후9시 판공예물봉헌

※ 고해성사: 오후7시~9시 (손님신부님)

※ 12월9일(주일), 15(토), 16일(주일), 22(토), 23일(주일)

손님신부님 판공성사

※ 쉬고 있는 가족이나, 이웃의 신자들이 판공성사에 잘 참여 할 수 있도록 인도해주시기 바랍니다.

※ 판공성사표는 고해소 안에 있는 바구니 또는 사무실로 제출해주세요. 배부된 성사표를 반드시 제출하셔야 성사 업무가 정확히 처리됩니다. 성사표를 제출하지 않으면 쉬는 교우로 처리됩니다.

※ 가정방문이나 집축복 원하는 세대 사무실 또는 소공동체신청

※ **달력, 성사표, 생명 나눔 모금함**: 구역(반) 통해 각세대 배부

■ 군대간 자녀에게 선물보내기



군대간 자녀를 두신 부모님께서는 사무실에 성명, 주소를 적으셔서 제출해주세요. 성탄때 선물을 보내려고 합니다.

☞ 본당에 교적을 둔 부모의 자녀에 해당됩니다.

■ 대림특강

• 일시: 12월2일(주일)교중미사중, 후

• 주제: “그리스도인의 기다림.”

• 강사: 한정현(스테파노)신부님-대전교구 시노드사무국

☞ 점심식사 김밥 제공합니다.

■ 희망의모후Cu.연차 총친목회

• 일시: 11월25일(주일)교중미사 후

☞ 레지오 단원은 모두 참석 바랍니다.

■ 유아세례식

• 일시: 12월1일(토) 오후 5시

• 준비물: 세례신청서, 감사예물, 고해성사

■ 성모신심미사

• 일시: 12월1일(토) 오전 10시

■ 후보광고 신청

주보에 광고신청 신청 받습니다. 사무실로 문의해주세요.

■ 첫영성체 가정교리 신청

• 대상: 3학년~6학년중 첫영성체대상 어린이 와 부모

• 일시: 2019년 2월 ~ 9월

• 시간: 매주(토) 오후2시30분~오후5시/교리및 미사

• 문의: 010-3755-9309 초등교과 홍가영(아네스)

• 신청마감: 2018년12월31일까지

■ 2018년도 교무금을 납부해 주십시오

정성어린 봉헌에 감사드립니다. 2018년도 밀린 교무금을 정리하여 주세요. 은행에서 자동납부 하시는 분들은 통장 확인 부탁드립니다. (만기시 은행에서 연장 신청 해주세요.)

생명을 주신 하느님께 감사의 선물을...

2018년(교무금) 신립 현황

총1,170세대 중 633세대 신립 (54.1%)



주일미사		평일미사		 중앙성당 (리 없이 깨끗하신 성모성심) 사무실 : 441-3531 FAX : 445-3556 유치원 : 441-3534 연례회장 : 010-3367-3811 http://cafe.daum.net/anyang-chungang 안양시 만안구 장내로 116 주임신부 : 심재형 예로니모 보좌신부 : 임채룡 배 다 총 회 장 : 권오영 클레멘스 전교수녀 : 박 요셉파나, 이 카타리나	예비신자 교리시간	목
토	19:00	월	06:30		주일 11:00 20:00 주일 09:30 18:00	
주 일	06:30	화	10:00 19:00		혼인면담	둘째 토 20:00
	09:00	수	06:30 10:00		관면혼배	셋째 토 20:00
	11:00 교 중	목	10:00 19:00		상설고해	매주 수 14:00~17:00
	15:30 어린이	금	06:30 10:00		유아세례	홀수 달 첫토 16:00
	19:00 청소년	토	10:00		병자영성체	첫 금요일
					성모신심미사	첫 토요일
					사람, 집, 상가, 차 축복 수시접수	



견진성사

“그분께서는 하느님의 영이 비둘기처럼
당신 위로 내려오시는 것을 보셨다.”(마태 4,16)
견진성사를 통해 주어지는 무상의 일곱 은총으로
더욱 성실한 신앙인으로 살아가시기를 기도합니다.

2019학년도 안양유치원 유아모집 변경

- 모집접수방법 :
 - ① 온라인 : “처음학교로” www.go-firstschool.go.kr
 - ② 유치원 : 인터넷 활용이 곤란하거나 공인인증서가 없는 경우
- 모집기간 : 11월 21일(수) ~ 11월 26일(월) 19:00
- 문 의 : 유치원 031-441-3534

울뜨레야 총동의회

- 일 시 : 12월 2일(주일) 17:00
- 장 소 : 소극장

성탄 판공성사표 배부

- 구역장, 반장을 통해 집으로 성사표가 배부됩니다.

성모회 김장 - 12월 1일(토)

반주자 양성을 위한 오르간 교육 신청 모집

- 대 상 : 미사 반주에 관심이 있는 신자 및 오르간 교육을 받고자 하는 분 (초등학생부터 성인까지 누구나 신청 가능)
- 신 청 : 사무실에 비치된 신청서 작성
- 문 의 : 반주단장 010-9913-0401

모 집

- 체칠리아 성가단원 : 단장 010-3257-3525
- 청년회 성가단원 : 청년회장 010-2552-2229

봉사 지역 (전례, 청소, 주차)

11월	지 역	19:00	06:30	09:00	11:00
18일	삼봉 (10지역)	삼봉 (4구역)	박달우성 (1구역)	금호 (3구역)	박달우성 (2구역)
25일	박달 (8지역)	박달3 (3구역)	박달1 (1구역)	박달2 (2구역)	박달4 (4구역)

우리들의 정성

- 교 무 금 18,780,000
- 감 사 헌 금 7,522,000
- 주 일 헌 금 6,734,460
- 특 별 헌 금 2,625,100

화답송



* 미사 안내 *		 <div>전주교지동성회경환프란치스코성당</div> <div>지동성당</div>	주임신부 : 양기석(스테파노) 총 회 장 : 박원채(베다) ☎ 010-3664-4500 수녀원 : ☎ 244-8201 정대미아나 수녀/정리따수녀 사무실 : ☎ 244-8200 F A X : ☎ 245-6427
주일	토요일: 19:00(성인) 주일: 09:00(성인) 11:30(학생) 19:00(청년)		
평일	월 : 06:30 수·금 : 10:00 화·목 : 19:30		
		☎ 16249 수원시 팔달구 지동 중부대로 125번길 23-3 http://cafe.daum.net/jidong-bondang	

■ 특별헌금 안내

- 오늘은 가난한 이들을 위한 특별헌금이 있습니다. 금일 헌금은 사회복지 후원으로 쓰입니다.
- 11월 25일(주일)은 가난한 이들을 위한 특별헌금이 있습니다. 이 날 헌금은 사회복지 후원으로 쓰입니다.

■ 사제, 부제 수품자를 위한 영적예물 안내

- 부제수품자 : 이현종(토마스), 김성묵(스테파노)
- 수품일시 : 12월 6일(목)
- 사제수품자 : 신선웅(빈첸시오)
- 수품일시 : 12월 7일(금)
- 영적예물 내용 : 미사·영성체, 묵주기도, 주모송, 사제, 부제수품자를 위한 기도, 화살기도
- ※ 사제, 부제 수품자를 위하여 정성껏 기도해 주시기를 바랍니다.

■ 본당 설정 50주년 맞이 기념 바자회 안내

- 일 시 : 11월 18일(주일)
- 장 소 : 지동성당 및 주차장
- 목 적 : 사회복지 및 청소년을 위한 기금 마련
- ※ 신자분들의 많은 참여를 바랍니다.

■ 팔달.장안지구 추계 사제 안내

- 일 시 : 11월 19일(월) ~ 21일(수)까지
- ※ 팔달, 장안 지구 추계연수로 본당 미사는 11월 20일(화), 21일(수)은 본당에 미사는 없습니다.

주임신부님께서 무사히 마치고 다녀 오실 수 있도록 신자분들의 많은 기도 부탁드립니다.

■ 사무실 사무업무는 연수 기간 동안

오전 9시 ~ 오후 5시까지 근무합니다.

■ 본당 어르신 동아리 모임 안내

- 일 시 : 11월 20일(화) - 오전 10시
- 장 소 : 교육관 3층 강당
- ※ 요가 강습이 있습니다. 간소복으로 참석바랍니다.

■ 성경 통독 2반 모집 안내

- 첫통독 : 11월 22일(목) - 오전 10시
- 마 감 : 11월 18일까지(사무실 접수)

■ 연례회 월례회의 안내

- 일 시 : 11월 23일(금) - 오전 11시
- 장 소 : 지하 정의배 교리실(연도책, 회비지참)

■ 주일학교 나눔의 장(최고의만찬) 안내

- 일 시 : 11월 25일(주일) - 청소년 미사 후
- 장 소 : 교육관 3층, 지하 교리실
- 대 상 : 주일학교 학생(개인컵 지참)
- 문 의 : 주일학교 교감(010-9978-7064)

■ 지역 성탄 판공 성사 안내

일 시	시 간	지 역
11월 27일(화)	오후 2시(성사) /오후 7시	1지역
11월 29일(목)	(성사 후 미사)	2지역

- 11월 27일(화), 29일(목) 미사는 성탄판공성사로 오전 10시로 이동합니다.
- 준비물 : 판공성사표, 판공예물금
- 판공성사와 미사는 가정집에서 하오니, 게시판 내용을 확인하시기 바랍니다.

■ 미사 참석현황 (연중 제 32주일)

신자수	전입	전 출	미 사	참례율
3,833	1	11	1,091	28.09%

■ 전례봉사 및 청소구역 안내

※ 미사 전에 주차 안내해 주십시오.

월	일	요일	성 당, 4번교리실	교 육 관
11	24	토	4지역 3구역	4지역 4구역
12	1	토	4지역 4구역	5지역 1구역

■ 우리들의 정성 (10. 4. ~ 11. 10.)

수 입		지 출	
교 무 금	8,470,000	경 상 비	3,800,110
감 사 헌 금	200,000	특 별 헌 금	1,731,000
후 원 금	786,000	자 선 활 동 비	1,000,000
주 일 헌 금	3,454,650		
특 별 봉 헌 금	1,744,000		
합 계	14,654,650	합 계	6,531,110





진사리 성가정 성당

(성가정의 성 마리아와 성 요셉)

경기도 안성시 공도읍 진사 2길 65

(<http://club.catholic.or.kr/jinsa>)

주임신부 : 이형동 (베 드 로)

총 회 장 : 김성운 (루 까)

연령회장 : 홍준기 (베 드 로)

☎ 010-2638-4025

사 무 실 : 031) 656-4742

F A X : 656-4740

성경말씀읽기 “사도행전” 5장 : 11월 18일(일) ~ 11월 24일(토)

<11월 교황님 지향>

사랑과 대화의 언어가 언제나 갈등의 언어를 이기도록 기도합시다.

전 레 안 내

	미 사	해 설	1독서	2독서
11월 18일	07:30	오양숙	허윤범	백효임
	10:00	이남애	이종선	손정아
	19:30	김민주	김낙균	오희경
11월 25일	07:30	권상주	최금주	이중화
	10:00	안옥선	박종권	손진희
	19:30	김준호	민병원	백효임

☞ 구역판공일정

o 판공일에는 본당 미사가 없습니다.

날 짜	구 역	날 짜	구 역
11/20(화)	반도304-1502	11/27(화)	루미105-1002
11/22(목)	푸르107-1104	11/29(목)	쌍용101-102

☞ 유아세례

- o 일 시 : 12월 1일(토) 10시 미사 후
- o 신 청 : 11월 30일(금)까지 사무실로.

☞ 성모신심미사

- o 일 시 : 12월 1일(토) 오전10시
- o 봉헌금 있습니다.(성소후원)

기 타 안 내

인터넷 뱅킹을 이용하시는 분들은 입금하실 때
성함000으로 보내주시길 바랍니다.
예)홍길동교우금, 홍길동건축헌금, 홍길동합동예물

☞ 신부님 법원 연수

- o 일 시 : 12월 4일(화) ~ 5일(수)
- o 본당에 미사가 없으니 참고하시기 바랍니다

☞ 소공동체 월례회의

- o 매월 첫 번째 월요일 저녁 7시30분 교육관 2층

☞ 카페봉사자 모집

- o 카페 봉사에 관심을 가지고 계셨던 분들의 적극적인 참여 바라며, 커피 뽑는 방법 가르쳐 드립니다.
- o 문 의 : 김미선 헬레나 010-9861-6861

☞ 현화회원 모집 및 제대꽃 봉헌

- o 꽃을 좋아하고 제대꽃꽃이를 함께 하실분 모집합니다. 아울러 작은 정성이라도 좋습니다. 제대꽃 봉헌 많이 해 주시길 부탁드립니다.
- o 문 의 : 현화회장 010-5570-1945

☞ 쌀 봉헌

- o 부채상환을 위해 떡국용 떡을 판매하려고 합니다. 떡을 만들기 위한 쌀 봉헌 받습니다. 많은 봉헌 부탁드립니다.

☞ 봉화골 부사 판매

- o 일 시 : 11월 25일(주일)
- o 종과 50,000원 소과 40,000원 사과즙 25,000

☞ 부부 ME 주말 신청

- o ME는 사랑의 실천이다! ME 신청은 결심이다!
- o 일 시 : 12월 14일(금) ~ 16일(주일) [434차]
- o 장 소 : 가톨릭 교육문화회관
- o 문 의 : 김진형 사도요한 010-3066-2570

☞ 2019년 사업계획 제출

- o 2019년 사업계획 및 예산을 각 위원회 회장님들 검토를 받은 후 사무실로 제출해 주시기 바랍니다.

☞ ‘생명사랑나눔운동’ 기금 모금

- o 대림시기 동안 즐거운 불면 24운동 실천을 통한 소중한 모금액은 교구 생명지원사업 및 아프리카·제3세계 지원사업으로 사용됩니다. 많은 참여바랍니다.

☞ 특별헌금

11월 18일(주일)	부채상환
11월 25일(주일)	후 원 금

☞ 차량봉사자

날 짜	봉 사 자	날 짜	봉 사 자
11월 18일	김준호 사도요한	12월 2일	이성원 대건안드레아
11월 25일	이장원 요 셴	12월 9일	

☞ 구역 청소

성	당	교 육 관
11월 18일(주일)	루미 구역	장소별 각단체가 청소합니다. 간지참조하세요!
11월 25일(주일)	푸르1 구역	
12월 2일(주일)	푸르2 구역	
12월 9일(주일)	주은,우림구역	

☞ 주일미사 참례율

주 일	참례자수	참례율
연중제31주일	437 명	24%
연중제32주일	414 명	23%

미사 안 내	월	오전 6:00	화,목	오후 7:30	주 일	아 침 미 사	오전 7:30	유 아 세 례	4월, 8월, 12월 성모신심미사 후
	수,금	오전 10:00	토	오전 10:00 (매월첫번째) 오후 5:00 (청소년미사)		교 중 미 사	오전 10:00		
						저 녁 미 사	오후 7:30		

천주교를 알고자 하시는 분은 이웃 천주교 신자들 또는 사무실에 문의하십시오.

연중 제 33 주일

2018년 11월 18일

<p>주임신부 : 장찬현(아벨로) 사 무 실 : ☎ 526-2266 F A X : ☎ 339-7297 총회장 : 최재봉(요한) ☎ 010-3306-7366 연례회장 : 권혁진 리카르도 ☎ 010-8786-7321</p>	 <p>천리요셉성당 Cheonri Joseph Catholic Church</p>	<p>천리 요셉 성당 노동자의 성 요셉 우편번호 : 17131 용인시 처인구 이동읍 적동로 1-12 cheonri@casuwon.or.kr</p>	<p>미사 시간</p> <table border="1"> <tr> <td>주일</td> <td>06시 30분</td> </tr> <tr> <td></td> <td>10시 30분</td> </tr> <tr> <td>월요일</td> <td>06시 00분</td> </tr> <tr> <td>화요일</td> <td>19시 30분</td> </tr> <tr> <td>수요일</td> <td>10시 00분</td> </tr> <tr> <td>목요일</td> <td>19시 30분</td> </tr> <tr> <td>금요일</td> <td>06시 00분</td> </tr> <tr> <td>토요일</td> <td>16시 00분(어린이)</td> </tr> <tr> <td></td> <td>18시 30분</td> </tr> </table>	주일	06시 30분		10시 30분	월요일	06시 00분	화요일	19시 30분	수요일	10시 00분	목요일	19시 30분	금요일	06시 00분	토요일	16시 00분(어린이)		18시 30분
주일	06시 30분																				
	10시 30분																				
월요일	06시 00분																				
화요일	19시 30분																				
수요일	10시 00분																				
목요일	19시 30분																				
금요일	06시 00분																				
토요일	16시 00분(어린이)																				
	18시 30분																				



주님, 저를 지켜주소서. 당신께 피신하나다.

■ 오늘은 연중 제 33 주일입니다.

■ 동절기 평일 새벽미사 시간 변경 안내
 12월~2월(동절기) 동안 평일 새벽미사
 (월·금요일) 시간은 6시 30분으로 변경됩니다.

■ 성탄 판공성사표 배분 안내
 각 구역장님들께서는 사무실 앞 구역별 사물함
 에서 판공성사표를 찾아가시기 바랍니다.

■ 성탄 판공성사 및 구역미사 안내
 성사표는 고해 전에 신부님께 직접 제출해 주십
 시오. 성사표를 수령하지 못한 교우들은 사무실
 에 요청하시기 바랍니다.
 대림시기(12/4)부터 미사 30분 전에 판공성사
 가능합니다. 12월 12일(수) 오전 10시 미사 후
 에 어르신들을 위한 판공성사가 있습니다.

판공 구역 미사는 오후 8시에 시작합니다.
 12/11(화) 오후 7시 - 천리 1, 2, 3
 12/13(목) 오후 7시 - 목리 1, 2, 라이프
 12/18(화) 오후 7시 - 노루실, 금광에이스
 12/19(수) 오후 7시 - 서리 1, 2, 동아
 12/20(목) 오후 7시 - 신미주 1, 2, 기타

■ 교육관 건립을 위한 공미 운동 안내
 교육관 건립을 위한 쌀 후원을 받습니다.
 사랑과 나눔의 의미를 담아 성당 로비에 마련
 된 향아리에 봉헌해 주시기 바랍니다.

■ 구리아 연차 총 친목회 안내
 일시 : 12월 2일(주일) 교중미사 후
 장소 : 소성당
 대상 : 레지오 전단원, 협조단원.

■ 연례회 2018년도 총회 안내
 일시 : 11월 25일(주일) 교중미사 후
 장소 : 대성당
 내용 : 2018년도 결산보고 및
 2019년도 사업계획 발표

■ 단체장, 구역(반)장 면담 안내
 올해 임기를 마치는 단체장, 구역(반)장은 사무
 실에서 면담을 신청하시기 바랍니다.
 면담 시간 : 평일 미사 후

■ 각 단체 회의 안내
 하상회 : 11월 18일(주일) 교중미사 후(쉼터)
 안나회 : 11월 18일(주일) 교중미사 후(대건방)

■ 안나회에서 교육관 건립기금 마련을 위하여
 배를 판매합니다.
 판매일시 : 11월 25일 (1박스 ₩30,000)
 문의 : 010-2712-3236
 ※ 소금 20Kg : 1만 5천원

■ 초·중·고등부 주일학교에서 교사를 모집합니다.
 문의 : 초등부 교감 010 - 3439 - 7188
 중고등부 교감 010 - 7299 - 6624

■ 소화 기도무용단에서 회원을 모집합니다.
 모임 : 매주 화, 금요일(오전 9:30~11:00)
 문의 : 010-9343-8685

■ 준성사 및 면담 신청
 집 축복, 차량축복, 혼인면담 등을 원하시는 분은
 사무실에서 신청하시기 바랍니다.

주임신부 : 박정배(베네딕도) 2681-1325 보좌신부 : 김중현(바오로) 070-4047-1768 수녀원 : 2066-1327 사무실 : 2681-1324 FAX : 2681-1327 어린이집 : 2617-1321	<div>철산성당</div> <div>목주기도의 복되신 동정 마리아</div> <div>(우) 14253 경기도 광명시 도덕공원로 37 홈페이지 : www.chulsan.or.kr E-mail : csan@casuwon.or.kr</div>	♣ 미사시간 안내 ♣	
		주일	평일
		토 : 16시-초등부 19시-중, 고등부 주일 06시30분-성인 09시-성인 11시-교중 16시-청년부 20시-성인	월-06시 화-10시/ 19시30분 수-06시/ 10시 목-10시/ 19시30분 금-06시/ 10시 토-10시
		총회장 010-9021-1117	선종봉사회장 010-3064-6370



✦ 이번 주 미사시간 변경

11/20(화)	10시 미사 있음(○)	19시 30분 미사 없음(×)
11/21(수)	06시 미사 없음(×)	10시 미사 있음(○)

※11월 24일(토) 초등부 어린이미사(16시) 없음

✦ 지역별 성탄 판공성사 안내

지역	구역	일시	장소
7지역	28,29,30,32구역	11,27(화)	철산주공 1314-1302
	25,26,27 구역	11,28(수)	철산주공 1309-1104
6지역	22,23,24 구역	11,29(목)	12단지 교육관
5지역	19,20,21 구역	11,30(금)	12단지 교육관
4지역	15,16,17 구역	12,04(화)	이편한세상 204-703
	18,33,34 구역	12,05(수)	이편한세상 302-1704
3지역	10, 11 구역	12,06(목)	하안주공 509-1503 (성찰, 성사, 미사)
	12, 13 구역	12,07(금)	하안주공 509-1205 (성사만 있음)
			하안현대 202-905

※ 성찰 : 19시20~, 성사:19시30~, 미사:20시30분
 - 판공기간(화, 목) : 19시 30분 미사 없음
 (수, 금) : 06시 미사 없음
 10시 미사는 있음

✦ 오늘 평신도주일 2차헌금

✦ 11월 유아세례(12월1일 유아세례대체)
 • 일시 : 11월 24일(토) 10시 미사 후 성당
 • 접수 : 11/22(목)까지 세례청원서와 함께 사무실에
 신청하시고 초는 성물보급소에서 각자 준비

✦ 사랑의 나눔 김장

• 11월 21일(수) ~ 22(목) 본당 김장하는 날

✦ 2018년 총 형제회(강당)

• 일시 : 11월 24일(토)토요저녁 미사 후
 • 대상 : 철산성당 모든 형제

✦ 성탄맞이 본당 대청소

• 일시 : 12월 02일(주일) 교중미사 후

✦ 우편 또는 동영상으로 체계적인 성경공부

• 과정 : 입문(2년) 또는 중급(4년)중 선택가능
 • 자격:고졸정도의 학력을 가지신 분(교파초월)
 • 접수:2019년1월말까지[문의:02-944-0819~24]
 • 시청각통신성서교육원 <http://uus.pauline.or.kr>

✦ 감사헌금(11월 07일 ~ 11월 14일)

• 800,000 이현요한 • 500,000 조순구로사
 • 200,000 익명 • 90,000 익명
 • 100,000 차현수미카엘, 박승용엘리사벳, 익명

구분	11/07- 11/14
교무금	5,536,000원
분당헌금	4,995,000원
성소후원금	488,000원
주일헌금	6,745,500원

	이 번 주 일				다 음 주 일			
전례 봉 사 구 역	11월 17일	19시00분	중,고등부		11월 24일	19시00분	중,고등부	
	11월 18일	06시30분	11구역		11월 25일	06시30분	16구역	
		09시00분	12구역			09시00분	17구역	
		11시00분	13구역			11시00분	18구역	
		16시00분	청년부			16시00분	청년부	
		20시00분	15구역			20시00분	19구역	

채선당플러스(철산점)	사랑방 노인복지센터	신자매부동산
샤브샤브&샐러드바&월남쌈 100% 친환경 야채 철산역 1번 알렉스타워 3층 권도훈(다미아노) ☎02-2060-7252	방문요양, 방문목욕 (어르신택 방문요양서비스) 이현정(마리아)2684-8955 HP 010-8801-8955	철산동628 브라운스톤1차상가 110호 대표 이영진(안나),김명옥(요안나) ☎ 2611-0099(98) HP 010-5610-3617

천주교를 알고자 하시는 분은 본당신부 또는 사무실로 연락 바랍니다.

미 사 안 내			
토요일	10:00, 19:30(중고등부, 청년, 주일저녁)		
주 일	06:00 (새벽)	11:00 (교중)	15:00 (어린이)
평 일	월 06:00	화, 목 19:30	수, 금 10:00
성 시 간: 첫째 주 목요일 미사 후 성모신심미사: 첫째 주 토요일 10:00 위령제미사: 셋째 주 토요일 10:00			



주임신부: 방상만 베드로
사무실: 031-689-5591
팩 스: 031-422-0162
메일주소: cheonggye@casuwon.or.kr
총 회 장: 박학신 프란치스코
연령회장: 윤재덕 요한드라살
010-8652-7210

주보성인 : 성녀 마르가리타 마리아 알라코크 / 주소 : 의왕시 양지편로 3 / 카페 : <http://cafe.daum.net/cheong.gye>

2018년 사목목표: 신앙의 유산을 자녀에게
나도 전해 받았고 여러분에게 무엇보다 먼저 전해준 복음은 이렇습니다.(1코린 15,3)
연중 제33주일 세계 가난한 이의 날(2018년 11월18일)

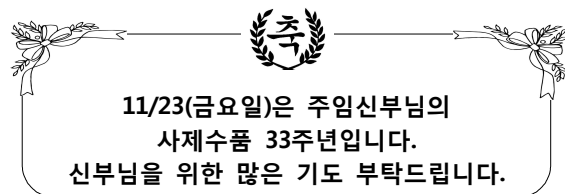

☑ 교중미사 후 주임신부님의 사제수품 기념 국수잔치 있습니다.(무료)

☑ 전례봉사구역 - 11/18 숲속4, 11/25 숲속5

☑ 11/24(토) 청소구역

- 청계5: 대성전
- 청계6: 복도(2층~4층), 중앙계단(지하~옥상), 돈보스코홀
- 삼호1: 유아실, 성가대, 여자화장실(1층, 3층)

☑ 11/25 가족미사(매월 넷째주)

- 다음 주일은 가족과 함께 앉아 미사를 봉헌합니다.

☑ 소공동체 월례회의

- 일시: 11/22(목) 저녁미사 후, 가나홀

☑ 병자영성체 - 일시: 11/23(금) 오전미사 후

☑ 대림환 만들기

- 선착순 30명
- 신청기간: ~11/28(수)
- 제작날짜: 12/1(토) 10시미사 후 가나홀 예정
- 신 청 비: 13,000원
(제작에 참여 안하고 구매만 할 경우 15,000원)
- 접 수 처: 11/18, 11/25 미사 전후 대성전 앞
(평일은 사무실에 신청)
- 같이 만들지 않더라도 사전 신청 시 구매가능

☑ 젊은이 성령특강(청년 대상)

- 일시: 11/24(토) 저녁미사 후, 돈보스코홀

☑ 본당 김장 후원(김장일: 11/21~22)

- 김장에 필요한 배추, 무, 고춧가루, 마늘, 양념류 후원받습니다.(사무실 접수)

☑ 이달의 캠페인

※ 주차매너를 지킵시다!

- 가까운 거리에서는 걸어오기.
- 즉시 연락 가능한 연락처 게시하기.
- 이중주차 시 기어 중립에 놓기.
- 급하다고 아무데나 주차하지 않기.

☑ 성가대 단원 모집

- 진실한 마음의 성가 한 곡이 때로는 큰 감동과 여운을 선사합니다. 그 기쁨을 함께 할 성가단원을 모집합니다.
- 국악미사 반주자도 모집합니다.(장구, 해금, 대금, 단소 등)/ 테너, 베이스 환영
- 문의: 단장 010-7202-1017, 총무 010-9279-2896

☑ 소공동체 반기도 모임

양 지	11/20(화)	14:00	포일동 244-6
청계3	11/21(수)	20:00	301-407
청계4	11/21(수)	20:00	408-1301
청계6	11/19(월)	15:00	607-103
숲속4(형제)	11/23(금)	19:30	관리소회의실

☑ 지난 주 봉헌(11/9~11/15)

■ 무화과열매

- 청계5: 하부자 헬레나, 삼호3: 김순이 루치아
- 숲속1: 정영례 루피나, 숲속1: 허예라 크리스타나
- 숲속2: 이상운 도미니꼬, 숲속4: 이재수 다니엘

■ 감사헌금

- 방상만(베드로)신부님: 75,000원
- 최연자(소피아): 100,000원
- 송락경(바오로): 30,000원

☑ 11/11 주일미사 참례현황

제적신자수	참례인원	참례율
2,160	557	26%

♩=70



주 - 님, 저를 지켜 주 소 서. 당신께 피신 하 나 이 다.

신앙의 유산을 자녀에게 1. 도전365!(매일미사참례) 2. 가족미사참례(매월 넷째주) 3. 봉사의 생활화

교무금 납부방법 - 계좌번호: 1005-301-722384(우리은행) 예금주: 천주교수원교구유지재단

미 사 시 간		<div>청덕성모승천 성당</div> <div>(복되신 동정 마리아)</div> <div>주 임 신 부 이 요 한 (요한사도)</div> <div>E-mail: cheongdeok@casuwon.or.kr</div> <div>카 페: http://cafe.naver.com/1004maria</div>	용인시 기흥구 구성로279번길 3
주 일	오전 08:30 주일아침 오전 11:00 교 중 오후 7:00 청소년		사무실 : 285 - 4780
토요일	오후 4:00 어린이 오후 7:30 저녁주일		팩 스: 285 - 4781
월	오 전 6:00		총회장: 김 홍 식(베드로) h.p:010-4331-0273
화·목	오 후 7:30		연례회장: 이 경숙(모니카) h.p:010-4314-3013
수·금	오 전 10:00		
예비신자 세례 : 2018년 11월25일(주일)11시 미사 중			사무실에 신청 : 면담, 유아세례, 병자영성체, 혼인관련, 집축복, 차축복, 상가축복 등



이번 주일 2차 헌금 : 본 당 건 축 헌 금

□ 우리 본당에 오심을 환영합니다.

전일 세대주	전본당	전화번호	구 역
김용진(야고보)	상현동	010-8660-0085	광도구역3반

□ 평일미사 없음 안내(주임신부님 정기휴가)

· 일 사: 11월20일(화)~23일(금)

※ 11월19일(월) 새벽 6시 미사 있습니다.

□ 본당 김장 안내

· 일 사: 11월20일(화)오후 1시~11월21일(수)

※ 내년1년 간 본당에서 사용 할 맛난 김치를 소공동체 봉사자들과 성모회가 함께 합니다. 많은 협조 바랍니다.

□ 12월 대립 특강 안내

· 일 사: 12월 2일(주일)교중미사 후 13시~

· 강 사: 안법고등학교 교장 최인각(바오로)신부님

※ 본당에서 점심을 준비합니다. 당일 임대버스는 특 강후에 운행합니다. 모든 교우분들의 참여를 바랍니다.

□ 봉사자 워크샵 안내

· 일 사: 12월 9일(주일)교중미사 후 (점심제공)

· 대 상: 본당봉사자 (각 단체장 및 분과장 /구역장)

□ 교무금 봉헌 및 연말정산 안내

· 한 해 마무리를 준비하며 2018년도 미납 교무금을 확인하시고, 납부하시기 바랍니다. 연말정산 기부금 확인서는 2018년 납부금액에 대해서만 발급되오니 착오 없으시기 바랍니다. (건축헌금, 합동미사에올 모두 함께 정산됩니다.)

□ 미사참례 현황

세대수	총 신자수	참례 인원	참례율 %
946	2,219	774	34.88

□ 성물방 봉사자(미사 전.후 판매/정리)를 모집합니다.

· 문 의: 이 데메트리아 010-3266-5555

□ 월례회의 및 모임 안내

단 체	일 시	장 소
예비신자 종합교리	11월18일(주일)09:00	집무실
청소년 복사단	11월18일(주일)09:00	종합교리실
꾸리아	11월18일(주일)12:30	성전
사회복지후원회 모임	11월25일(주일)12:30	종합교리실

□ 11월 전례 및 본당 청소 : 물푸레 1,2 구역

□ 교무금을 정성껏 봉헌해 주시기 바랍니다.

자동이체 / 무통장 입금 계좌		
우리은행	1005-401-375134	(재)천주교 수원교구

□ 감사합니다 [11. 5 ~ 11.11]

우리들의 정성			
교무금	3,360,000	사회복지후원금	30,000
주일헌금	2,577,250	성소후원금	69,000
특별봉헌금	1,433,000	기타헌금	200,000
감사헌금	120,000	기타수입	451,000
건축헌금	2,792,110	수입합계	11,072,360
교육수입	40,000	지출합계	9,591,150

예금 잔액 : 74,830,972원

감 사 헌 금	
박세리2만원, 정순애10만원	

□ 건 축 헌 금

은대경10만원, 백준수7만원, 주금자3만원, 이용천5만원, 김영옥30만원,박정인10만원, 이순주3만원, 조정환50만원, 김진우(가브리엘)10만원,임은숙1만원,김우경5만원,이근식5만원,노주성1,281,410원, 익명120,700원
 ※ 박태순님을 찾습니다.

[이마트 단체마일리지 적립: 동백점 0101번]

연정 뷰티클래스 동안 V 라인 ☎010-7507-2004 이연정(마리아)	4Life 번역이 궁금하시나요? 번역과 해독 번역, 독소제거 무료로 상담해 드립니다. ☎010-3955-1312 신승희(마리아)	헤어 스토리 매직.캐팅.볼륨매직 염색.꾸리아리용. 펌 전문 숙련된 연장 기술 반영주 문신(남영.아리엔) 네일샵인샵 구함/예약제 운영 ☎ 010-4261-0804	우리아이의 첫 학교 로아숲 유치원 ROK YU-SOOP KINDERGARTEN 물푸레마을7,8단지사이 ☎285-5114(설로사)	덕인건설청기 각종 중기대여·토목공사 337-2467/팩스274-2809 ☎010-5252-2476 대표 권기범(요셉) 동백 죽전대로527번길67
가족처럼 돌보겠습니다. 경동한의원 통증,비염,아토피,비만 교통사고, 자동차보험,난임 동일하이빌 1차입구 ☎ 285-9075 원장: 한의학박사 김정우(요셉)	한우만 고집하는 맛있는 음식점 착한한우 설렁탕 30년째 그대로 가정에 제공 중인 한우 설렁탕 요리 ☎ 287-6988 연남동 231-1 (경찰대 사거리) 조윤숙(수산나)-김요한(사도요한)	오예숙 헤어 기본컷20,000/로딩컷 25,000 컷트7,000/헤어염색 15,000 원장 오예숙(아네스) ☎ 010-4263-3536 마북동370-9/서울유유점문 옆	구 성 치 과 교정 치료, 임플란트치료 일반치과치료 의 환은행 2층 (안남동 동부센트레빌 입구) ☎ 283-2752 원장 박정태(대건안드레아)	청덕포마침사 어미이집 연중특별 특식발판(만3세~만5세) 영아 특식화 프로그램 (대상 만3세~만5세) ☎ 286-2004(율리아나) 위치: 물푸레 4단지 옆



청 북 성 당

(주보 성 가브리엘 대천사)

사무실 : ☎ 031) 684-8338 팩스 : 031-684-8339

우) 17802 경기도 평택시 청북읍 청북남로 317

E-mail : cheongbuk@casuwon.or.kr

주임신부 : 현 민 수 (토마스아퀴나스)

총회장 : 박 등 희 (바오로)

연령회장 : 한상득(가브리엘) ☎ 010-6344-0946

구 분		미사시간	대 상	알 림	사목표어(성구)
주 일	토요일	오후 7:30	일 반(토요일 저녁)	집축복·상가축복·차축복 일시 : 원하시는 날 (본당사무실로 신청)	“내가 세상 끝 날까지 언제나 너희와 함께 있겠다!”
	일요일	오전 10:30	일 반(교중)		
		오후 4:00	어린이 · 중고등부		사목 방침
		오후 7:30	일 반(저녁)		
매월 첫째 토요일		오전 10:00	성모신심미사	유아세례 : 성모신심미사 후	1. 소공동체 활성화
평 일		< 월요일 06:00 > < 화 · 목요일 19:30> < 수 · 금요일 10:00 >			2. 청소년 신앙생활 활성화
성시간		매월 첫 목요일 저녁 미사 후			3. 공동체 의식의 고취
환자영성체		매월 셋째 주 금요일 오후 2시 30분 출발			4. 선교의 삶

☑ 2차 헌금

일 자	헌금 사용처
11월 18일(일)	건축헌금 2차

☑ “즐거운 불편24” 생명 사랑 나눔 모금함 배부

- 교구 사회복음화국에서 생명운동 및 아프리카, 제3세계 지원을 위한 **대림절 저금통**을 나누어 드리오니 **대림시기동안 실천하시어 사무실로 가져오시기 바랍니다.**

※ 모금에 적극적인 동참 부탁드립니다.

☑ 대림초 판매 안내

- 성물방에서 대림초를 판매합니다.
(1세트 : 7,000원)
- * **대림시기**는 예수성탄대축일 전 4주간 동안이다.
4주간은 구약시대에 4천년 동안 약속된 구세주를 기다리던 기간을 상징한다.

☑ 사업보고서 및 계획서제출

- 각위원회, 제단체, 분과는 2018년 사업보고서 및 결산서와 2019년 사업계획서와 예산서를 11월 25일까지 **청북성당 메일로 제출**하여 주시기 바랍니다.

☑ 본당 사회복지 지원금 대상자 신청

- 기간 : 12월 2일까지
- 본인 및 구역반장님 추천
- 신청 : 사회복지분과장(010-5301-7016)

☑ 청소년(자모회) 후원 모금

- 일시 : 11월 24일(토), 25일(일) 미사 전 · 후

☑ 교육 및 모임

예비신자 교리교육	매주 일요일 오전 9시	교리실1
	매주 화요일 저녁미사 후	집무실
M · E 웨어링	11월 18일(일) 오후 6시	교리실1
울뜨레야 회합	11월 25일(일) 오전 9시 30분	교리실3
자모회 회합	11월 25일(일) 오후 4시	회합실
전례분과 회합	11월 25일(일) 교중미사 후	교리실1

우리들의 정성(감사합니다)

교무금	주일헌금	건축헌금
2,890,000	1,269,000	150,000
건축헌금		
방승옥(아가다) 10만원	강은규(아녜스) 5만원	

☑ 남성소공동체 주차안내 봉사 구역

주차안내 봉사	구역
11월	부영 1단지
12월	부영 2단지

☑ 안내 · 전례봉사 및 성당 청소 구역

안내봉사	청소	구역
11/18(일)	11/24(토)	부영 3·5구역
11/25(일)	12/1(토)	브라운 · 이지 · 품림

천주교를 알고자 하시는 분은 이웃 천주교 신자들 또는 사무실에 문의하십시오.

미 사 안 내	평 일	월 : 오전 6시 화, 목 : 오후 7시30분 수, 금 : 오전 10시	초 월 성 당 (성 최경환 프란치스코) (우)12735 경기도 광주시 초월읍 경충대로1284번길79 홈페이지: http://cafe.daum.net/chowolcath 고해성사: 매 미사 20분 전	주임신부 조운호 (용호요셉) 총 회 장 황병훈 (바오로) 연령회장 이영민 (올레아노) ☎ 사 제 관: 798-3890 사 무 실: 767-1790 F A X: 767-1791 연령회장: 010-5336-5876 집/차 축복: 수시 사무실로 접수
	성모신심	매월 첫토요일 오전 10시		
	토요일	오후 4시 어린이 미사 오후 7시30분 청년/중고등부		
	주 일	오전 9시, 11시(교중미사)		



주님 저를 지켜 주소서 당신 께 피신 하나 이다

■ 성전봉헌을 위한 목주기도 500만단 봉헌
-주간합계:29,633단 총계:1,231,061단

1구역	2구역	3구역	4구역	5구역	6구역	7구역
240	1,395	16,190	290	520	895	695
8구역	9구역	10구역	11구역	12구역	13구역	14구역
1,300	1,710	650	950	3,264	1,099	435

■ 단체모임 안내

11월18일(주일) 교중미사 후 꾸리아,전례해설단
11월23일(금) 10시 미사 후 제대회

■ 축일을 축하 드립니다 !!

11/20 발로아의 성 펠릭스 11/22 성녀 체칠리아
11/23 성 클레멘스1세, 성 콜롬바노 아빠스

■ 각 단체별 회계장부 및 통장 제출

· 본당에서 자금을 지원 받는 모든 단체에서는 회계장부 및 통장을 11월30일까지 마감 정리 하셔서 12월9일(주일)까지 사무실로 제출하여 주시기 바랍니다.

■ 2018년 성탄 판공성사 일정안내

날 짜	구 역	날 짜	구 역
11.20(화)	3구역	12.06(목)	9구역
11.22(목)	4,5구역	12.11(화)	10구역
11.27(화)	6구역	12.13(목)	11구역
11.29(목)	7구역	12.18(화)	12,14구역
12.04(화)	8구역	12.20(목)	13구역

※성사:저녁미사 전후(판공성사표,판공예물)

공동보속:요한복음17장20절~26절읽고 묵상하기

■ 희망나눔 대림 저금통 배부

· 즐거운 불편 24운동을 통해 성금을 모으셔서, 내년1월13일(주일)까지 사무실로 제출해주시기 바랍니다. 생명지원 및 해외원조사업 기금에 사용될 예정입니다.

■ 2019년 복음화계획서 제출안내

내년도 복음화계획서를 양식에 따라 내역을 정확히 기재하시어 12월 2일(주일)까지 본당 메일로 제출해 주시기 바랍니다. 양식은 초월성당 카페(서식자료실)에서 다운 받으시면 됩니다.

- 각 단체 명단(연락처지제)도 제출 부탁드립니다.

- 본당메일주소: chowol@casuwon.or.kr

■ 전입교우를 환영합니다.

성명(세례명)	주소	구역
차재홍(프란치스코)	쌍동동광 103-1301	10-1
강은정(첼리나)	쌍동리 268-34	10-1

※전입자분께서는 교무금책정 및 신부님 면담일정을 위해 사무실로 방문하여 주시기 바랍니다.

■ 대림 피정안내

· 일시:12월9일(주일)13:00~15:00

· 주제: 우리를 향해 오시는 하느님

· 강사:수원 바오로딸 최세실리아수녀님

■ 제대회에서 대림초 판매합니다.

· 금액: 6,000원

■ 2018년 황금궁전Cu.연차 총친목회

· 일시/장소:12월2일(주일) 12:20~17:30

· 장소: 2층 대성전

· 대상:본당 레지오 행동단원/협조단원

■ 전례담당 및 청소구역

일 시	미사 안내 / 교리반 협조 Pr.	전례담당 및 본당청소구역
11월18일(주일)	파티마의 성모	7구역
11월25일(주일)	기쁨의 샘	6구역
12월02일(주일)	그리스도의 어머니	5구역

■ 주일미사 참례 현황

일 시	4시	저녁	9시	11시	참석수	참석율
11월04일	55	76	203	254	588	29.01%
11월11일	68	113	164	267	612	30.09%

■ 우리들의 정성 (11월5일~11월11일)

교무금	2,715,000	건축헌금	3,215,000
주일헌금1차	2,399,900	주일헌금2차	1,034,000
건축헌금	이시은소화데레사 20만원 윤수현 율리안나 10만원,익명30만원 문명선바울라6만원		
감사헌금	이세실제실리아5만원,익명10만원 이미경보나5만원		
성소후원금	김종서베드로5만원,익명2만원		
신탁차입금	1,010,000,000	은총통장위탁금	163,000,000
현금과 예금합계:152,030,355원			

예비신자 교리반 안내 -주일반:오전 9:00 교육관

교무금:(신탁)초월성당 131-015-590642

제 862 호

미사 시간				<div>초지동본당</div> <div>성 요아킴</div> <div>경기도 안산시 단원구 초지동로 23</div> <div>http://cafe.daum.net/0314752004</div>	<div>주임신부: 최종인 아우구스티노</div> <div>총 회 장: 기옥희 안나</div> <div>사 무 실: 031-475-2004</div> <div>F A X: 031-475-2005</div>
평 일		주 일			
월	06:00	토	19:30(학생)		
화.목	19:30	주일	07:00 10:30(교중) 19:30		
수.금	10:00				
고해성사		미사 30분 전			
유아세례 : 1·5·9월 둘째주 토요일 17:30				혼인성사 : 2개월전 사무실에 신청	
입 교 식 : 1·5·9월 둘째주 교중미사				집, 상가 축복 : 사무실에 신청	

본당 봉사자 교육

- 일시: 2018년 11월 25일(주일)
- 대상: 상임위원, 구역장, 반장, 형제반장, 선교·전례, 연영회장, 제단제장
- 장소: 강당
- 봉사자들은 꼭 참석하시기 바랍니다.

초지동본당 관리장 모집

- 자격: 세례 받은 지 3년 이상 된 신자
- 업무: 제반 시설관리
- 제출서류: 자필이력서, 등본, 교적사본, 면허 및 자격증사본, 본당신부 추천서(타본당)
- 서류마감: 11월 21일(수)까지
- 문의: 사무실, 475-2004

교적 정리 안내

- 본당 관할 구역 내에서 이사하신 교우
- 타 본당에서 이사 오신 전입교우
- 타 본당에서 이사 가신 전출교우
- 결혼으로 이사 가신 분가교우
- 사망하였으나 교적정리 안되신 교우

성모회 밀장용 것갈 판매

- 종류: 밀치엑젯(4.5kg/2kg), 까나리엑젯(4.5kg/2kg), 새우젯(1kg)

소공동체 및 단체 모임

단 체	날 짜	시 간	장 소
상임위원회	11월18일(주일)	교중미사후	회의실
교리교사회	11월18일(주일)	교중미사후	회의실
지역전례분과	11월23일(금)	저녁7시30분	회의실
지역선교분과	11월25일(주일)	교중미사후	회의실

- 매주 화·수요일은 반모임의 날입니다.

전입을 환영합니다.(11월5일-11월11일)

성명(세례명)	전본당	구역	반
최정인(박아기안나)	복음화국	2 - 3	1
진원근(라파엘)	월피동	4 - 3	1
김동희(루치아)	안산성마르코	송 산	7 - 1
김주영(요아킴)	감골		7 - 2
주영숙(벨다)	성포동		7 - 3
최지웅(프란치스코)	안산성요셉		7 - 5
이연희(가타리나)	남양		7 - 5
김용래(스테파노)	안산성안나		7 - 5

- 사무실에서 교적정리를 하시고 교무금을 책정바랍니다.

전례담당 및 성당청소

날짜	전례주간	구 역	구역장
11월18일	연중 제32주일	5 - 4	김순례
11월25일	그리스도왕대축일	1 - 1	유경애

미사 참례자(11월5일-11월11일)

월	화		수	목	금
26	68		82	66	96
토	7시	10:30	19:30	신자 수	참례수(%)
114	73	284	75	2,179	546(25.05)

우리들의 정성(11월5일-11월11일)

교 무 금	4,817,000	특별헌금	461,000
건축헌금	1,870,000	감사헌금	60,000
주일헌금	1,680,000	기타헌금	50,000
건축헌금(2차)	2,070,000	제대꽃	10,000
분당헌금	670,000		

교 무 금

이관우, 박재범, 강종래, 임순희, 위경화, 노순희, 정태봉, 김형일, 이영희, 김영심, 김중남, 김은자, 김학수, 엄재호, 남주희, 최정애, 박판순, 노명은, 권혁철, 김영중, 정정미, 권옥남, 황민순, 김옥수, 김진숙, 임병열, 정용국, 최기덕, 조영미, 조성인, 김부흥, 김영만, 우내심, 김석복, 박종인, 한양자, 박갑례, 탁군자, 전안옥, 윤재옥, 권규태, 김상호, 노태영, 김점숙, 원재수, 최태영, 김필순, 김재한, 구연희, 이영수, 김경숙, 정은주, 김종일, 원정숙, 최은정, 최영환, 서은숙, 유병진

분당헌금(단위: 천원)

양장희, 최길례, 한필녀, 이자휘, 장의창

건축헌금(단위: 천원)

10. 김진숙 30. 김영심, 황민순
50. 김영만, 김상호
100. 정용국, 조영미, 구연희 150. 김중남, 김영학
200. 익 명, 박원진, 5지역, 남주희
300. 박미애

감사헌금(단위: 천원)

30. 이병식, 박종인 50. 황상일

기타헌금(단위: 천원)

50. 박종민

제대꽃(단위: 천원)

10. 구연희

봉헌내역에 이의가 있으시면 즉시 문의하여 주세요.

분당헌금은 7지역(송산) 교무금입니다.

GD컨벤션 결혼식,돌잔치,홈파티 출장예식,한식뷔페 광덕4로 140 GD펠리스트타워 www.gdconvention.com 487-8100 심상민	서양산노인전문병원 재활치료센터, HDF신장투석센터 산재지정병원 310병상 요양병원 원포공원로54 2/4/5층 485-3377 최관영(비오) 임선영(로사)	삼촌네 고기마트 한우1+등급, 한돈돼지 족석양념육, 닭고기, 무료배달 초지로100 475-7800 010-8965-2720 양두철(프란치스코)	시골순대 감자탕 이마트정문 마트자동차매매단지 내 402-2364 010-5487-3192 박종민(미카엘) 김정은(미카엘라)	떡쟁이 돌,백일,달래,이바지 떡케익,행사떡,개업떡 초지로128 (둔배미공원 앞) 484-4653 010-5232-4653 박종민(베네딕토)
---	--	---	---	---

미 사 시 간 안 내			<div></div> <div>십자가의 성요한</div> <div>천주교 칠보성당</div> <div>수원시 권선구 칠보로 153</div> <div>전화 : 296 - 7778 / 팩스 : 296 - 7777</div> <div>홈페이지 : www.chilbo.or.kr</div> <div>교무금 이체 : 신협 131-002-040660 (천주교유지)</div>	주임신부: 최원섭 요 셸 총 회 장: 오동석 라파엘 연령회장: 윤금순 마리아 010-2231-1123	
주 일	토요일저녁 주일미사	오후 6:30			봉성체 : 마지막주(금)11:00
	어린이미사	오전 9:00			유아세례 : 짝수달 첫 토요일
	교중 미사	오전 11:00			병자성사 : 사무실 신청
	청년 미사	오후 7:30		집·차축복 : 사무실 신청	
평 일	월	오전 6:30			
	화,목	오후 7:30			
	수,금	오전 10:00			
화답송	 주 님 저 를 지 켜 주 소 서 당 신 께 피 신 하 나 이 다				

연중 제33주일 말씀(11/18)
"사람의 아들은 자기가 선택한 이들을 사방에서 모을 것이다."(마르코13,27)

전례 및 청소 구역 안내			
11/18	11/25	12/2	12/9
항골1	항골2	노림1	노림2

☞구역 미사 및 판공안내

날짜/시간	구역	장 소
11/21(수)19:30	금호1,2	금곡 신미주A 101-1712
11/23(금)19:30	금호3	일신건영A 101-1804
11/26(월)19:30	노림3	호매실 신미주A 1107호
11/30(금)19:30	노림1,2	자목리 김종순 마리아

☞2018년 구역별 연도대회는 취소되었습니다.

☞루하찬양 기도회

*시간 / 장소: 20일(화) 미사 후 / 강당
 *강사: 최원섭 요셉 신부님

☞지난주 미사 참례 현황

주일미사 참례자 2,308명 중 657명 참석 28.5%

☞사무실에 알려주세요.

개인(혹은 세대)의 주소 및 연락 전화번호가 변경되신 분들은 사무실에 꼭 알려주시기 바랍니다.
 *관할구역 내 이사도 반드시 주소변경 바랍니다.

☞전입가족을 환영합니다.

성 명 (세례명)	주 소	구역
최경자 카타리나	한양 수자인A 113-1603	한양
정해숙 세레나	협신빌라 나동 202호	노림1

☞11월 위령성월 연도

*시간: 11월 모든 미사 40분 전
 *세상을 떠난 영혼을 위하여 기도해주시기 바랍니다.

승합차 운행		
11/18	조도현 아우구스티노	임현구 세례자요한
11/25	김영주 알베르토	이현주 요셉

☞초등부 은총잔치

*일시: 11월 25일(주일) 어린이 미사 후
 *교우분들의 많은 관심 바랍니다.

☞우리들의 정성 (11.5-11.11) (단위: 원)

주일헌금	2,543,000
특별헌금(평신도 주일)	819,000
교 무 금	2,540,000
건축헌금	1,730,000

☞꾸리아 연차 총 친목회

*일시: 12월 1일(토) 미사 후

☞대림절 저금통

생명운동 및 아프리카, 제3세계 지원에 사용됩니다.
 저금통은 1층에 비치되어 있습니다.

호매실 하늘 약국 병원 처방전 조제 전문 삼익 1차 버스정류장 앞 약사: 민세은 아녜스 292-8875 / 최계순 아델라	현대자동차 신차상당(시승, 리스, 렌트) 탐동사거리(한석빌딩1층) ☎ 298-8100 / 010-5264-9685 구운판매 대리점 대표 : 김현진(시메온)	자동차보험 주택화재보험 *KB 손해 보험 손영만 프란치스코 010-5383-0947	가족 소파 전문 공장직영 · 주문제작 서진석 요셉, 이명선 마리아 010-7358-8350
--	--	--	--

하느님을 가장 잘 알 수 있는 방법은 성경을 읽는 것이고, 미사는 가장 큰 기도입니다.



성 프란치스코

태평동성당

주임신부: 김정옥 (마테오)
수녀원: 방 (의제마르코)
사무실: 031) 721-3367 FAX: 721-3368
총회장: 김명환(갈리시도) 010-3346-4779
원로회: 배연승(안토니오) 010-5317-4327

※ 미사 시간 ※

· 주 일: 07:00, 11:00, 18:00(청년)
· 토 요 일: 18:00 (학생, 어린이)
· 새벽미사 (06:00) 월요일
· 아침미사 (10:00) 수요일 · 금요일
· 저녁미사 (19:30) 화요일 · 목요일



주님 저를 지켜 주소서 당신께 피신 하나 이 다

☑ 하느님과 이웃과의 소통을 위한 기도운동
기도 지향 - 외곽교우와 냉담교우를 위하여
< 각 지역별로 지정된 곳에 묵주기도 20단
에 스티커 1장을 붙이시는 방식입니다.>
교우 여러분의 적극적인 참여 부탁드립니다.

11월 11일 현재
묵주기도 현황

총 606,400단

☑ 병자 영성체

일 시: 11월 23일(금) 오전 10시 미사 후
사무실에 21일(수)까지 신청해 주세요.

☑ 오야동 공소미사

일 시: 11월 25일(주일) 오후 3시

☑ 사무실 휴무 안내

일시: 11월 20일(화)~21일(수) 사무장 휴무

☑ 봉사자의 날 행사 안내

일 시: 12월 2일(주일) 교중미사 후
대 상: 소공동체 및 제 단체 모든 봉사자

☑ 대림환 신청 및 제대 꽃 봉헌

대림 및 성탄을 맞이하여 대림환 신청과 제대를
아름답게 장식할 수 있는 꽃을 봉헌 받습니다.

☞ 제대 꽃: 원하시는 대로 정성껏 봉헌바랍니다.

☞ 대림환: 15,000원 (1 Set: 환, 대림초 4개)

☞ 대림초: 7,000원 (1 Set: 대림초 4개)

신 청: 전미경(미카엘라) 010-3187-9466

기 타: 대림환은 사전 신청 외 별도 판매 없음

☑ 교적정리

반장, 구역장님은 관할 구역 내 신자 중 전
출(이사)자, 거주미상자 및 세대별 출가한
자녀의 교적을 정리하여 주시기 바랍니다.

☑ 특별헌금(2차 헌금) 안내

11월 18일(시설기금) 본당 시설물 유지 보수 기금마련

☑ 2018년 성탄 판공성사 일정

대 상: 해당지역, 시 간: 미사 전, 후

일자(요일)	지역	미사시간	미사장소	문의(지역장)
12월 04일(화)	태평3동	19:30	본당	010-8235-5581
12월 11일(화)	태평2동	19:30	본당	010-6280-8350
12월 13일(목)	태평1동	19:30	본당	010-2405-6624
12월 18일(화)	북정동	19:30	본당	010-2718-2364
11월 25일(주일)	오야동	15:00	공소	031-721-3367

☑ 전례 봉사 및 본당 청소

금 주: 태평 3지역 다음주: 북정동지역

☑ 미사참례(11/05일-11/11일 교적신자 1,366)

구분	월	화	수	목	금	토	주일	합계	비율
전주	18	-	-	-	81	40/87	406	493	33.7
금주	23	48	51	56	78	125	398	523	38.2

☑ 우리들의 정성(11월 04일-11월 11일)

구분	금 액	구분	금 액
교 무 금	3,930,000	주 일 헌 금	2,069,400
성소후원금	90,000	특별 봉헌금	577,000
사회복지후원	60,000	감 사 헌 금	375,000
미 사 예 물	340,000	시 설 헌 금	627,000
총 수 입	8,068,400	총 지 출	986,900

감사헌금

주덕용 50,000

황창순 25,000

장기수선금 11/11일 현재 129,097,069원

이인호 50,000 2차 헌금 577,000

최연아 200,000 김경희 100,000

사람 중심의 희망금융!!

성남중앙신협

더드림적금(1년)

3.6%

☎ 031-756-6181

손 치 과 의 원

원장: 손혜정 (베로니카)

인공치아(임플란트), 심미보철
미백치료, 노인틀니, 치주치료

☎ 757-2858 (이빨아파)

수진동 농협 성남지점 옆
창도빌딩 4층 (주차장 완비)

순천의료재단 정병원

CHUNG HOSPITAL

종합병원 정형외과/내과/외과/소아청소년과
신경외과/신경과/재활의학과
산부인과/영상의학과
마취통증의학과/진단검사의학과

지역응급의료기관 응급의학과 전문의 4명 24시간 진료

종합건강검진센터 MRI/CT/디지털X-RAY/내시경/초음파

순천의료재단 정병원 750-6000 / www.chungsh.com

천주교를 알고자 하시는 분은 본당 신부님, 수녀님, 또는 사무실에 문의하십시오.

월요일	새벽 6:30	 성 요한 세례자 퇴촌 성당 TOECHON CATHOLIC CHURCH 경기 광주시 퇴촌면 광동로 97-9 강하공소: 양평군 강하면 왕창부로길 64번길 1	주임신부 : 임 익 수 베드로 사목회장 : 영 봉 진 가브리엘 연 령 회 : 임 선 자 요안나 회 장 (이0-2743-1717) 사 무 실 : 031-765-4111 팩 스 : 031-765-4102 홈페이지: cafe.daum.net/toechon.com E-mail : toechon@casuwon.or.kr
화 / 목	저녁 7:30		
수 / 금	오전 10:00		
토요일	오후 4:00 (어린이) 저녁 7:30 (학생)		
주 일	오전 6:30 오전 8:00 (강하공소) 오전 10:30 (교중미사) 오후 9:00 (밤미사)		

“신앙의 기쁨! 젊은이와 함께!”

“젊은이를 위한 통합사목 실현!”



11월 위령 성월은 세상을 떠난 이들의 영혼을 특별히 기억하며 기도와 희생을 바치고, 자신의 죽음도 묵상해 보는 특별한 신심의 달입니다.

❖ 각 단체, 분과별 “2019년 복음화계획서” 제출안내! ☆(기한엄수!!)

- 양식에 따라 구체적 행사일정과 예산금액 및 내역을 정확히 기재하시어 **11월 25일(주일)까지** 본당 메일로 제출해 주시기 바랍니다. 양식은 퇴촌성당 카페(자료실)에서 다운받으시면 됩니다.
- 각 단체 명단(연락처기재)도 꼭 제출 부탁드립니다.
- 본당메일주소: toechon@casuwon.or.kr

❖ 각 단체, 분과별 2018년도 결산보고안내

- ※ 모든 단체에서 사용하시는 회계 장부 및 통장을 **11월 30일까지** 마감 정리하시어 **12월9일(주일)** 까지 사무실로 제출하여 주시기 바랍니다.

❖ “봉사자 워크숍” 안내

- 일 시 : **12월 8일(토) 09시부터 -교육관 1층**
- 대 상 : 상임위원, 각 분과장, 차장, 단체장 소공동체 각 구역장, 반장
- ※ 전원 필수 시간 비워두시어 본당 공동체를 사랑하는 마음으로 참석 부탁드립니다.

❖ 본당 사무실 휴무 안내

- 일 자 : **11월 20일(화) ~ 11월 23일(금)**
- ※ 사무장 휴가로 인해 사무실 업무를 보지 않습니다.
- ※ 미사예물은 당일 접수 시 제대봉사자에게 전달바랍니다.
- ※ 급한 업무는 주임신부님께 문의 바랍니다.

❖ 교적확인 안내

☆대리판공 성사표를 배부하기 전 교우분들의 현 거주지가 교적상 주소와 일치하는지 확인해야 합니다.
관내·외, 이사 및 출가, 전화번호 등 변동이 있을 시 사무실에 연락 또는 방문 부탁드립니다.

❖ ‘11월, 12월 제대 꽃 봉헌’ 안내

- 한 주간동안 가정, 단체 및 개인 지향을 두고 제대 꽃 봉헌하실 분은 사무실에 접수바랍니다.



주 님 저를지켜 주소서 당 신 께 피 신 하 나 이 다

❖ “즐거운 불편24” 희망 나눔 대림저금통 배부

- 교구 사회복음화국에서 생 명운동 및 아프리카, 제3 세계 지원을 위한 **대림 저금통**을 배포하오니 대림시 기동안 실천하시어 사무실로 가져오시기 바랍니다. 모금에 적극적인 동참 부탁드립니다. **각 세대별로 한 개씩 가져가시면 됩니다!**

❖ 성모회 물품 판매 안내!

- ☞할인판매: 미역, 다시마, 코다리, 모듬해물 등
- ☞판매장소: 소성당1층 입구 ‘성모회 판매소’

❖ 모임 안내

모임명	일시	장소
우산리 반모임	11월 19일(월) 10시30분	유호영 뒷마 010-8788-7048

❖ 본당 창고 철거 및 정리 협조 안내!

- 일 자: **11월 24일~25일(토~주일)**
- 성당동 뒤편 창고 철거 및 정리 작업 예정이오니 특히 형제님들의 협조 부탁드립니다.

❖ 사회복지 후원금 계좌 안내

- 사회복지분과에서 생활 불편가정 지원을 위한 후원금을 받고 있습니다. 교우분들의 적극적인 동참 부탁드립니다.
- ※ **신협 131-005-662968 퇴촌성당**

❖ 성당 청소구역 및 전례봉사 공지

- ※ 성당 청소에 많은 참여 부탁드립니다.

	요 일	구 역
전례봉사	11월 11일(주일) (안내봉사, 봉헌, 보편지향기도)	신비로운 장미Pr.
청소구역	11월 17일(토)	관음리 구역
다음 주 전례봉사	11월 18일(주일) (안내봉사, 봉헌, 보편지향기도)	울뜨레야.

❖ 우리들의 정성(11월 7일 - 11월 14일)

평일미사	338명	누 계	14,091
주일미사	676명	미사참석율	39%
평신도1차	1,448,000	평신도2차	887,000
교 무 금	3,900,000	건축/시설	익명, 김봉배
감사/후원	이복순, 최금석, 이성구, 지혜의 샘Pr.		
-현재 본당 부채 잔액 현황-			
교구(토지)차입금		380,000,000	



‘신앙의 러전 두일’ 판교성김대건안드레아성당

주임신부 김동진(다니엘)

성남시 분당구 판교원로 82번길45
e-mail:1004@capangyo.or.kr

사무실:031-8017-0012 연례회장 010-8213-7713

미 사 시 간		
주일	평일	
토 19:30(중고등부)	월	06:00
일 09:00	화	19:30
11:00(교중)	수	10:00
16:00(어린이)	목	19:30
19:30(청년)	금	10:00
성 시 간	첫째주 목요일	19:30
성모신심미사	첫째주 토요일	10:00

예비자교리 성탄반 주일09:30 부활반 주일09:30 (대림1주부터 09:00로 변경됩니다)

11월은 위령성월입니다.

위령성월은 세상을 떠난 이들의 영혼을 특별히 기억하며 기도하는 달입니다.

○ 주일 미사시간 변경 안내

< 대림 1주(12/1)부터 변경됩니다 >

토	어린이미사 16:00	중고등부미사 19:30
주일	오전08:30, (교중)10:30, 19:30	

○ 부활반 예비자 반아들임예식

일시:11.18(일) 오전 11시 교중미사

○ 성령기도회 ‘미사 말씀 안수’

일시:11.21(수) 19:30~21:30, 2층 대교리실
강사:김동진(다니엘) 주임신부님

○ 교구성경공부 ‘여정’ 종강식

일시:11.23(금) 11:00, 2층 대교리실

○ 유아세례식:11.24(토) 17:00, 3층 성전

세례명,대부모님을 정하신후 사무실로 신청바랍니다.
기간:11.18(일)까지 / 신청비:만원(사진,초)

○ 레지오 연차 총 친목회 안내

때/곳:11월 30일(금) 18:30, 지하 1층 식당
대 상:레지오 전단원(레지오수첩, 목주지참)

○ 대림특강:12.16(일) 12:30~14:30, 3층 성전

주제: “그리스도 따라 살기”
강사:기정만 에제키엘 신부님(수원 카톨릭대)

○ 헌화회에서 대림환을 판매합니다.(선착순100개)

판매:11.25(주일)부터 매 미사후, 2만원

본당 설립 10주년 감사 목주기도 100만 봉헌
(2018.10.1~2019.9.30)

봉헌 누계(10.1~11.11) 100,607단

○ 미사예물 봉헌 안내

- 미사예물을 봉헌할 때에는 봉헌자의 정성된 마음과 자세가 필요합니다.
- 미사예물 봉투작성시 지향자(3명이하),미사일자, 시간, 봉헌자, 봉헌금을 빠짐없이 기록 바랍니다.
- 대림1주부터는 미사지향자를 성전로비에 게시하고, 미사 전 해설자가 지향자를 호명합니다.
- 미사예물은 연말 소득공제에 해당되지 않습니다.

○ 본당 단체 회합(월례회의)

전례위원회:11.20(화) 20:10, 1층 회의실
전례분과 :11.25(일) 10:00, 2층 솔피실

○ 주일 미사 전례 봉사

전례	11월18일	11월25일
9시	6-6	2-2
11시	2-1	4-1,2

○소득공제:당해년도(2018년)에 납부하신 금액에 한해 공제됩니다.(은행 납부:12/26까지)

교 무 금 : (우리은행) 1005-601-547634
건축현금 : (우리은행) 1005-990-500000
감사현금 : (하나은행) 000-100410-04304
(예금주) 천주교 수원교구 유지재단

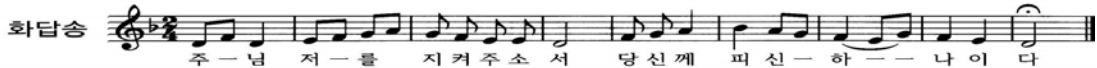

* 영명 축일을 축하드립니다 (11.19~11.25)*

11/20	*펠릭스-김진형 이기훈	
11/21	*젤라시오-김형열 배현규	*마오로-김재원
11/22	*체칠리아,세실리아-김현숙 박상희 백경빈 김재현 이선민 장혜미 김영희 문채은 이영옥 백옥레 최춘선 서영심 고민지 류혜준 김영신 편윤경 김용남 배세아 이근희 하세영 문성원 변소영 이지원 김혜숙 정영경 정은지 손소라 한갑구 김유경 최자현 김기희 신지윤 윤영순 이연수 백명숙 정영신 박영숙 양근자 엄매리	김정숙 연채원 조현희 박지혜 안진영 김길하 권오금 김숙영 유정애 김선영 김경숙 조화연 김태은 박선진 신은주 홍세원 김태은 장선영 소정영 이지우 김진숙 정은혜 김순자 이영애 손혜승 권해경 조민영 김이진 양 진 이명주 박보부 김나영 김태은 송예숙 고혜경 박소현 박미자 신낭선 박보현 박 솔 김서영 오혜림 김연실 정연우
11/23	*클레멘스-이종원 조중원 장영준 오옥찬	*펠리치타-최현정
11/24	*플로라-김소정	
11/25	*모세-이승민 권순창 *엘리사벳-전정서 신희정 신단여 *카타리나-박미정 박금자	
	*에라스무스-박범준	



판교 성 프란치스코 성당

<http://cafe.daum.net/st.francisco>

E-mail: stfran@casuwon.or.kr

(우)13475 경기도 성남시 분당구 서판교로 125 (판교동 513-1)

주임신부:	고 태 훈 스 테 파 노
총 회 장:	김경식 요한다마세노 010-2708-3996
연령회장:	김경식 로마노 010-5303-4467
사무실:	8017-8101
팩 스:	8017-8102

주 일	월	화	수	목	금	토
09:00, 11:00(교중), 16:00(어린이), 19:30(청년)	06:30	19:30	10:00	19:30	10:00	19:30 (학생)
♣ 고해성사 : 미사 30분전 ♣ 환자영성체 : 매월 셋째 목요일	♣ 성모신심 미사 : 매월 첫 토요일 10시 ♣ 유아세례 : 2,5,8,11월 첫 주일 오후 3시	♣ 성시간 : 매월 첫 목요일 저녁미사 후 ♣ 집, 상가, 차축복은 사무실에 미리 신청				

▣ 대림특강

일시: 11월 29일(목) 19시 30분 미사 후
11월 30일(금) 10시 미사 후
강사: 배광하 차리아코 신부님

▣ 판공성사 일정

일 시	지 역
11월 27일(화) 16시~17시, 19시~21시	4지역
12월 4일(화) 16시~17시, 19시~21시	5지역
12월 11일(화) 16시~17시, 19시~21시	6지역
12월 13일(목) 16시~17시, 19시~21시	1지역
12월 18일(화) 16시~17시, 19시~21시	2지역
12월 20일(목) 16시~17시, 19시~21시	3지역

※ 12월 22일(토)부터 31일(월)까지 고해성사 없습니다.

▣ 구역미사

일 시	구 역	장 소
11월21일 수 20시	2지역4구역	뚝 408동1303호

▣ 2018년 복음화 결산 및 2019년 복음화 계획서 제출

제본과 및 제단체는 2018년 복음화 결산 및 2019년 복음화 계획서를 11월 20일(화)까지 작성해 주시기 바랍니다.

▣ 황석두 루카 외방선교회 사과판매

황석두 외방선교회에서 선교기금 마련을 위해 직접 재배한 깨끗한 저농약 사과판매를 합니다.
일시: 11월 24일(토)~25일(주일)

▣ 대림환 신청

헌화회에서 주일미사 전 후로 대림환 신청 접수를 받습니다.

신청: 11월 17일(토)~11월 25일(주일)까지

장소: 토, 주일 미사 후 3층 로비 가격: 2만원

문의: 헌화회장 010-8418-2515

▣ 2차헌금

11월 18일(주일) 평신도주일

▣ 환자영성체

일시: 11월 22일(목) 14시
신청: 11월 18일(주일)까지

▣ 초등부 교사 모집

초등부 주일학교 교사를 모집합니다.

문의: 교강 010-2270-9877

▣ 지역별 2018년 교무금 책정 및 목주기도

지역	책정율	납부율	목주기도
1지역	51.6	49.9	96,351
2지역	48.4	45.8	165,321
3지역	52.8	50	112,859
4지역	50.4	47.9	224,153
5지역	51.5	48.9	113,218
6지역	42.4	12.9	0
전 체	49.5	42.6	711,902

2017년 대림 전 누계	목주기도 총 누계
5,487,927단	6,199,829단

※ 교무금봉헌은 신자의 의무입니다.

모든 세대가 봉헌해 주시기 바랍니다.

※ 6지역 납부율은 편입 후 납부 합니다.

▣ 우리본당 부채 현황

교구차입금(토지대금) 1,160,000,000원

* 새로 전입오신 분들도 신축금 책정과 납부에 적극 동참해 주시기 바랍니다.

▣ 우리들의 정성 (11월 5일 - 11월 11일)

구 분	금 액	신자수	세대수
주일헌금	11,683,000	6,337	2,357
교 무 금	15,350,000		
감사헌금	1,100,000		
건축헌금	4,450,000		
합 계	32,583,000		

감사헌금: 3지역2구역 70만, 김은희 5만, 김홍준 5만, 박영호 10만, 익명 5만, 장선영 10만, 정은주 5만

건축헌금: 김성수 10만, 김지호 40만, 김홍준 5만, 손건축 50만, 이익중 10만, 이인순 10만, 정달희 10만, 정종희 10만, 최영균 250만, 홍석민 20만, 황의덕 20만, 황정민 10만

성가번호	입당 403	봉헌 51, 513	성체 170, 188, 197	파견 22
------	--------	------------	------------------	-------

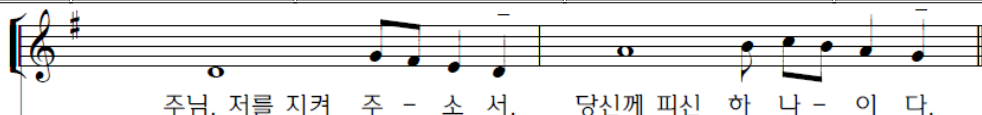

주님, 저를 지켜 주 - 소 서, 당신께 피신 하 나 - 이 다.

2018년 11월 18일(연중 제33주일)

미 사 시 간	평 일	월	06:30	팽성성당 평택시 팽성읍 부용로 7-15 사 무 실 : 031-691-4702 연령회장 : 010-5544-1878	예비신자 교리반	주일반	수요반	금요저녁
		화, 목	19:30		유아세례	09:30	10:30	19:30
		수, 금	10:00		환자영성체	꼭수 달 첫째	토요일	오후4시
	토	주일저녁미사 (청소년미사)	19:30		주임신부	매월 첫째 목요일	오전9시	
	주일	일반미사 (주일학교미사)	09:00		수녀원	이 오드니엘	권 마르테오도라	안 파비올라(유치원)
	교중미사	11:00			총회장	이승범	히야진토	



♣ 특별2차 헌금 안내
금주(11월18일) - 건축헌금

♣ 예비자 모집합니다.
하느님의 사랑안에 함께 하실 분들은 모두 환영합니다. 입교를 원하시는 사무실로 오셔서 신청서를 작성해 주시기 바랍니다.
첫모임 : 12월 9일 교중미사 후
※ 자세한 문의는 사무실 및 수녀님께 해 주시기 바랍니다.

♣ 2019년도 복음화계획서 제출 안내
각 단체 및 분과에서는 행사일정과 예산내역을 정확히 기재하시어 11월25일(일)까지 사무실로 서면 또는 파일로 제출하여 주시면 감사하겠습니다.
※서식은 사무실에 마련되어 있습니다.

♣ 구역미사 안내
구역 : 송화구역
일시 : 11월21일 수요일 오후8시
장소 : 이학영 비리시다 맥(송화1리 305)
연락처 : 010-4339-8147
구역 : 두정구역
일시 : 11월23일 금요일 오후8시
장소 : 이애순 모니카 맥(본정2리 80-2)
연락처 : 691-3469

♣ 성모회에서 김장김치 판매 주문
받습니다.(배추김치 10kg-60,000원)

♣ 배추, 무, 양념류 등 김장을 위한 찬조를
받습니다. 성모회장에게 연락 바랍니다.
김장일 : 11월24일(토)
010-6436-4803(성모회장)

♣ 소공동체모임 안내
향교구역 : 11월 20일 화요일 오전10시
장소 : 최영옥 루시아 맥(객사리 145)
연락처 : 010-8978-3099

♣ 전입을 환영합니다.

구역	성명	본명	전본당
우미	윤희숙	크리스티나	수원/서정동

단체모임

구분	월/일	요	시 간	내 용
금주	11/18	일	9시미사 후	제분과위원회
	11/25	일	10시	전례분과
			10시	신심미사
내주	12/1	토	신심미사 후	성모회
			오후4시	유아세례

☆ 2018년 교무금 책정현황 (11월13일) ☆

책정세대	책정비율	납부금액
438	63.2	187,922,000

♣ 우리들의 정성 ♣

교 무 금	주일헌금	건축헌금	기 타
6,070,000	1,917,000		700,000
금주(11월5일~11월일)		누 계	
8,687,000		19,396,120	

감사헌금
김숙한(안젤라)-10만원, 박인희(미카엘라)-30만원

건축헌금

구분	미사 전례당사	본 당 정 소	
	담 당 구 역	대성당	1층
금주	안정1	향교	사랑의 어머니
내주	안정2	현대	순결의 어머니

다음주 1호차 봉사자	이윤상 요한
다음주 2호차 봉사자	이승준 프란치스코
다음주 3호차 봉사자	이창환 분도
지난주일 미사참례	663명 43.05%

영어 전문 과외 중,고등 1:1 및 그룹 전문 교육 내선,모의교사,수능 완벽 대비 송화리 명장갈비 2층 이혜선(세실리아) 010-9030-0869	 글라스스토리 안경원 〈팽택 팽성점〉 안경,콘택트렌즈 부용초교 옆, 파riba게트 옆 원장 임진호(베드로) 031-618-7925 010-6238-7925	팽택 성모안과 안과 전문의(원장), 수술상담 팽택역앞, 파주옥류,케익타운 옆 원장 강 태 환(노 엘) (031) 618-3131
치아사랑 치과의원 치의학석·박사 (구강악안면 임플란트 전공) 팽성읍사무소 옆 (한마음약국2층) 원장 홍남희(아폴로니아) (031)691-2835	에가 인테리어 리모델링 전문 팽성읍 객사리 김기범(요셉), 홍옥주(마리아) 010-6600-0076	(주)청전에프앤비 꿀벌과 함께 50년 아카시아 꿀, 야생화 꿀 꽃가루(판매합니다), 프로폴리스 김중수(마티아),최명화(빅토리아) (031)692-2003~4 010-9390-2489, 010-8533-3655

주임신부 : 김태진(베난시오) 보좌신부 : 이성현(모세) 수녀원 : ☎ 456-1243 송(가롤로), 이(사무엘라)수녀 총회장 : 손석창(안드레아) 연례회장 : 이상옥(요셉) ☎ 010-2773-1062 사무실 : ☎ 457-1245	 평촌성당 https://12sado.modoo.at	필사 주간 일일 실천계획표 11/19(월) 히브리서12장18절~13장25절 11/20(화) 야고보서 1장 1절 ~1장 27절 11/21(수) 2장 1절 ~ 2장 26절 11/22(목) 3장 1절 ~ 4장 10절 11/23(금) 4장 11절 ~ 5장 20절 11/24(토) 베드로1서 1장 1절 ~ 2장 3절 11/25(주일) 2장 4절 ~ 2장 25절
---	---	--

미사 시간 평일 : 월) 6시 화) 19시30분 수) 10시,19시30분 목) 10시,19시30분 금) 6시,10시 토) 10시
 주일 : 토) 16시, 19시30분 일) 6시30분, 9시, 11시, 16시, 19시30분

다가오는 대림시기를 뜻 깊게 준비하면서 평일 미사 참례하기와 의무기도를 바칩시다.
 (삼종기도, 아침기도, 저녁기도)

첫영성체 예식
 11월 25일(주일) 11시 교중미사/ 대성전
 ⇒ 53명의 어린이들을 축하하여 주시기 바랍니다.

**2018년 특별한 성탄을 함께 할
 성가단원과 연주 봉사자를 기다립니다.**
 -성가단원 : 초심자, 경력자 모두 환영
 -연주봉사자 : 바이올린, 첼로, 금관악기
 ☎ 단장 안영수 가브리엘 010-5392-7817

대림 특강

“보아라, 동정녀가 잉태하여 아들을 낳으리니
 그 이름을 임마누엘이라 하리라”(마태1,23)

•일시/대상 : 12월 6일(목), 12월 13일(목)
 저녁미사 후 소성전/ 전신자
 •문의 : 교육분과 길 데레사010-9150-3238

순서	날짜	주제 및 강사
1강	12/6	빛으로 오시는 예수님!(구원론) (한민택 바오로 신부)
2강	12/13	함께 살아가는 사회교리 (조한영 야고보 신부)

- ▣ **청년들을 위한 특별미사**
 -일시 : 11월 25일(주일) 14시/ 소성전
- ▣ **환자 영성체**
 -일시 : 11월 21일(수) 14시 ~
- ▣ **유아세례**
 -일시 : 12월 1일(토) 17시/ 소성전
- ▣ **사제 연 피정(11월26일~11월30일)**
 - 주임 신부님이 연 피정 잘 다녀오실 수 있도록
 기도하여 주시기 바랍니다.
- ▣ **빈첸시오 김장 담그기 및 모금함 비치**
 -모금기간 : 10월28일(주일)~12월2일(주일)까지
 -김장일정 : 12월 7일(금) 15시 ~ 19시(지하)
 12월 8일(토) 10시 ~ 14시(지하)

대림초 판매

대림초는 우리에게 내려질 새로운 하느님의
 생명을 뜻하며, 네 개의 초는 구약의 4천년을
 의미하며, 그리스도의 다시 오심을 기다리며
 대림초에 불을 붙입니다.

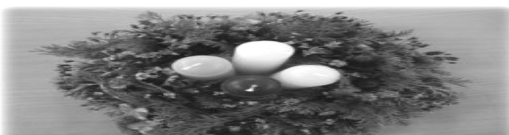

1주 : 진보라색
 2주 : 진보라, 연보라색
 3주 : 진보라, 연보라, 분홍색
 4주 : 진보라, 연보라, 분홍색, 흰색

-판매 : 11월17일(토)~12월 9일(주일)까지/1층 로비
 수, 목, 금요일 10시 미사 후
 토요일 16시, 저녁 19시30분 미사 후
 주일 9시, 11시, 16시 미사 후
 -대림환 SET 10,000원(초 4개, 편백, 오아시스)

평택신협성당

(하늘에 올림을 받으신 성 마리아, 1928)

■ 오늘은 연중 제33주일이며 세계 가난한 이의 날입니다. 주 하느님께서서는 주님의 백성을 보살 피시니, 우리에게 믿음을 더해 주시어 잠에서 다시 깨어나게 하실 것입니다. 성령의 도우심으로 날마다 열심히 사랑을 실천하며, 그리스도께서 영광스럽게 나타나시어 뽑힌 이들을 모두 주님 나라에 모아 주시기를 기다립니다.

■ 교적정리 안내

타본당 관할 지역에 거주하시는 교우께서는 사무실 방문하시어 교적정리 부탁드립니다.

■ 고해성사의 필요성과 유익성

개인이나 단체가 죄로 인한 상처가 여러 가지인 것처럼 회개가 우리에게 가져다주는 치유도 가지가지라고 할 수 있습니다. 하느님의 사랑을 못 받게 되었던 사람은 고해성사로 잃었던 생명을 회복합니다. 또한 소죄에 떨어진 사람은 고해성사를 반복함으로써 하느님의 자녀로써 완전한 자유를 누릴 수 있게 됩니다.

소죄를 위해서도 고해성사를 자주 받는 것이 유익합니다. 그것은 단순한 형식적 반복이거나 심리적 수련이 아니라, 세례의 은총을 완성하려는 노력이며 예수 그리스도의 죽음을 스스로 체험하면서 예수의 생명이 우리의 몸에서 살아나게 하는 것입니다(2코린 4, 10). 고해성사는 교회가 신앙을 고백하고 그리스도께서 우리를 구원해 주신 해방에 대하여 하느님께 감사드리고(갈라 4, 31), 그리스도를 기다리며 하느님의 영광을 찬미하는 영적 제물로 자기를 바치는 행위입니다(고해성사 예식서 7항).

■ 중고등부 교사 모집 “청소년과 함께 즐겁고 행복한 신앙생활을 하실 분을 기다립니다.^-^”

문의 : 교감 이승범 안토니오(010-4570-1852)

■ 미사 전례 교육 - 위령성월

세상을 떠난 이들의 영혼을 위하여 기도하는 것은 ‘영원한 삶’에 대한 믿음과 ‘모든 성인의 통공’이라며 교리에 바탕을 두고 있습니다. 교회는 그리스도를 머리로 하는, 하나이며 거룩하고 보편된, 사도로부터 이어 오는 공동체입니다. 이 공동체의 주인이시며 시작도 끝도 없으신 하느님 안에서 시간은 무의미합니다. 곧 세상을 떠난 이들도 이 공동체의 일원이며, 살아 있는 동일한 구성원입니다. -전례분과-

■ 통복1·2구 성탄제 참여 연습을 매주 토요일 저녁미사 후 식당에서 합니다. 많은 참석 바랍니다.

■ 해외 성지 순례 [터키, 그리스]

날 짜: 2019년 2월 11일(월) ~ 23일(토) 신 청: 11월 18일까지(기일 엄수) 문 의: 사무실

■ 청소 담당 구역 : 11월 20일(화) 원평1구 11월 27일(화) 원평2구

■ 화답송



교무금 자동이체 [평택신협 131-001-186736 또는 031-654-2702 예금주-평택성당]

<h1>포 승 성 당</h1> <p>복되신 동정 마리아</p> <p>poseung catholic church</p> <p>경기도 평택시 포승읍 서동대로 1174-13</p>	<p>주임신부 : 조성경(프란치스코)</p> <p>총 회 장 : 원종훈(베드로) 010 - 8755 - 7058</p> <p>사 무 실 ☎ 684-3901 F A X ☎ 684-3905</p>
---	---

전 레 안 내

☑ 2차헌금 안내

11월 18일	사제양성후원
11월 25일	본당 건축헌금

☑ 전례봉사안내

전례봉사	독서봉사	예물봉헌	해설자
11월 18일	임헌재, 한귀자	원정리	송정순
11월 25일	이희천, 김지수	석정리	조진향
12월 2일	오필영, 김미자	신영리	류채미

기 타 안 내

☑ 단체 모임 및 회의 안내

모임/회의	일 시	장소
구리아	11/18(일) 교중미사 후	안나의방
전례분과	11/20(화) 저녁미사 후	루카반
해설단	11/22(목) 저녁미사 후	루카반
복사단	11/24(토) 오후 5시	안나의방
자모회	11/25(일) 9시 미사 후	안나의방
소공동체	11/25(일) 교중미사 후	루카반

☑ 교육관건축을 위한 목주기도

목주기도 (11/5~11/11): 4,606단
목주기도 합계: 117,530단
매주 일요일 목주기도를 봉헌함에 넣어 주세요.

☑ 포승 산악회 산행 안내

- * 일시: 11/24(토) 오전 7시 출발
- * 장소: 제주도 특별 산행
- * 정회원만 참석 가능합니다.

☑ 전례복 봉헌 받습니다.

본당의 전례복이 부족하여 교우분들의 봉헌을 받고자 합니다. 많은 관심 부탁드립니다.
- 봉헌하실 분들은 사무실로 문의해 주세요

☑ 대림환 신청 안내

- * 예수님의 탄생을 기도로 준비할 수 있도록 대림환을 예약 주문 받습니다 (사무실에 신청)
- 신청: 11월 25일까지 금액: 2만원

☑ 환자영성체(봉성체) 안내

- * 일시 : 11월 28일(수)
- 반,구역장님을 통해서 사무실로 신청 바랍니다.

☑ 유아세례 신청안내

- * 일시 : 12월 8일(토) 오후5시
- * 12월 7일(금)까지 사무실로 접수하시기 바랍니다.

☑ 복음화보고서 및 계획서 제출

각 분과, 단체에서는 2018년도 복음화보고서와 2019년도 복음화계획서를 작성하시어 11월 25일까지 사무실로 제출하여 주시기 바랍니다.

☑ 청소구역 일정표

일자	구역	청소장소	준비물
11/25(일)	홍원리	성당, 유리창	성당 비치
12/2(토)	석정리		
기쁨의 모후 Pr		남자화장실	성당 비치
사도들의 모후 Pr		여자화장실	

☑ 우리들의 정성

*주일헌금- 834,000원
*2차 헌금- 414,000원
*교 무 금- 1,185,000원
*감사헌금 - 양미남(카타리나) 2만원
*건축헌금 - 강민모(대건안드레아) 10만원
신정균(미카엘) 30만원, 배금옥(율리아나) 3만원
양미남(카타리나) 3만원, 안순호(스테파노)2만원
* 하느님께 기쁘게 봉헌하신 신자분들께 감사드립니다.

평 일 미 사 안 내			주 일 미 사 안 내			성 사 안 내	
성모신심미사 매월 첫주 토요일 오전 10:00	월	오전 06:00	토	토요일 저녁 주일 미사	오후 07:30	유 아 세 례	3.6.9.12월 둘째주 토요일 오후 5:00
	화.목	오후 07:30	주일	주일오전 미사	오전 09:00	고 해 성 사	미사 20분 전
성 체 강 복 매월 첫주 목요일 오후 07:30	수.금	오전 10:00		교 중 미 사	오전 11:00	병자영성체	매월 마지막주 수요일
						차, 집 축 복	사무실 문의

천주교를 알고자 하시는 분은 이웃 천주교 신자들 또는 사무실에 문의해주시기바랍니다.

연중 제33주일

2018년 11월 18일

 <p>Since 1987</p>	<h1 style="text-align: center;">포일성당</h1> <p style="text-align: center;">16031 의왕시 정우2길 8</p> <p style="text-align: center;">☎ (031)425-1004 FAX(031)424-4557</p> <p style="text-align: center;">e-mail : poil@casuwon.or.kr</p>	주임신부 : 민영기 (요셉) 총회장 : 정원돈 (안토니오) 수녀원 : 김요셉 세레나 수녀 ☎ (031) 425-1004 연례회장 : 황인학 (마카리오) H·P 010-6345-1039 유치원 : 길아가다 수녀 ☎ (031) 424-0123

미사시간 안내	토	16:00(초등부 미사), 19:30(주일 전 저녁, 특전)	예비 신자 교리	목 20:00 주임신부님
	주일	07:30, 11:00(교중), 19:30(중고등부, 청년미사)		
	평일	월 06:00, 화, 목 19:30, 수, 금 10:00		



◎ 전례 안내	
1) 성시간	첫째 목요일 저녁미사 후
2) 환자 영성체	매월 첫째 목요일 오후2시
3) 성모신심미사	첫째 토요일 오전10시
4) 유아세례	출수달 둘째 토요일 5시
5) 차량축복	매주 토요일 저녁미사 후
6) 혼인면담	매주 목요일 저녁미사 후
7) 관면흔배	매주 목요일 저녁미사 후
8) 고해성사	매 미사 30분 전
9) 상가, 집 축복	매주 수, 금요일 오후
10) 전입교우 면담	매주 수, 금요일 미사 후
병자영성체, 축복(상가, 집, 차), 미사지향 1일전 신청	

◎ 월례 모임 안내		
상임위원회	셋째 화요일	20:00
구역장, 반장교육	첫째 토요일	10:30
지역장 월례회	구반장교육 다음 수요일	10:30
반석회 모임	첫째 주일	12:00
전례분과 모임	매월 셋째주 목요일	20:00
제대회 모임	매월 첫째 화요일	20:00
복사 자모회	셋째 주일	18:00
초등부 자모회	둘째 주일	14:30
성령기도회	매주 화요일	20:00
체나콜로 기도회	매주 화요일	10:00
성체조배회 월례회	매월 셋째주 토요일	11:00
성소 기도모임	둘째 수요일	10:30
피아트 복사단	마지막 금요일	12:00
어린이 복사단	셋째 주일	08:00
평신도 단체협의회	첫째주 일요일	12:10
남성구리아	둘째 주일	12:00
여성구리아	일요일이긴 둘째 금요일	13:30
연례회 모임	마지막 주일	12:00
성모회모임	마지막 토요일	12:00
울뜨레아	둘째 화요일	20:00
대건대학	매주 수요일	11:00
선교분과 월례회	넷째주 화요일	20:00
제분과 위원회 회의	둘째 주일	12:00

미사참례자수 신자수 세대(명)					
월	화	수	목	금	주일
11/05	11/06	11/07	11/08	11/09	11/11
52	75	88	89	91	808
주일미사 참례율 : 24.6%					
11월 18일 교중미사 자이마태오지역 전례봉사					
해설	임수연 그라시아	1독서	정연익 요셉	2독서	이경원 리디아
신자들의 기도		남수정(멜라니아), 김용란(글라라) 유순희(막달레나), 전영업(마티아)			
예물봉헌		전영기(가에다노), 이시은(글라라)			
11월 교통정리		백운요한 지역			

◎ 다음 주일 : 본당 청소년을 위한 2차 헌금

◎ 일일 대피정 영적(성령)생활 업그레이드하기

- 일시 : 11월20일(화) 09:30~16:00
- 대상 : 본당 전신자, 타 본당 신자들
- 장소 : 포일성당 3층 대성당
- 회비 : 무료(점심제공 지하식당)
- 준비물 : 미사도구, 목주
- 문의 : 성령기도회 010-4310-7813

◎ 2018년 대림환을 헌화회에서 주문받습니다.

- 주문일 : 11월28일(수) 까지
- 가격 : 1개당 15,000원(대림 초 4개 포함)
- 연락처 : 헌화회장 ☎ 010-8874-7788

◎ 2018년도 교무금(십일조) 봉헌에 대하여 얼마 남지 않은 한해를 마무리하며 하느님께 받은 은혜에 감사하는 마음으로 그동안 소홀했던 2018년도 교무금을 납부합니다.

- 교무금은 ① 복음 전교사업 등에 사용됩니다.
 ② 하느님교회의 발전 및 교구유지를 위하여.
 ③ 우리 본당 공동체의 운영 및 성장을 위하여.
 ④ 가난한 이웃을 돕는 자선사업 및 장학사업

“고생하며 무거운 짐을 진 너희는 모두 나에게로 오너라. 내가 너희에게 안식을 주겠다.” (마태11,28)

 <div>풍산성당</div> <div>(12929)경기도 하남시 덕풍북로 117(덕풍3동 725) 전화 : 031-794-7020. 팩스 : 031-794-7030 http://cafe.daum.net/catholicpungsan</div> <div>주임신부 정 지 용(베 드 로) 총 회 장 박 종 일(임마누엘) H.P 010-8576-8956 연령회장 진길범(프.하비에르) H.P 010-8330-1203</div>	<div>성 미카엘 가브리엘 라파엘</div> <div>풍 산 성 당</div>	전 례 안 내	주 일 미 사	토요일 15:00(어린이) 19:00(일반) 주 일 10:30(교중미사) 19:00(청소년) 21:30(야간)
	평 일 미 사		월 요 일 - 06:00 화·목요일 - 19:30 수·금요일 - 10:00	
	성모신심미사		매월 첫째 주 토요일 10:00	
	병자 영성체		매월 첫째 주 목요일 10:00	
	혼 인 예 절		토요일 19:00 주일미사 후	
	유 아 세 례		매월 마지막 주일 19:00 미사 후	

● 어린이 첫영성체

올 3월부터 가정교리로 시작한 어린이 세례 및 첫영성체가 다음과 같이 실시됩니다.
그동안 어린이, 부모에게 교리 지도해주신 신부님과 선생님께 감사드리며 열심히 교리를 배운 어린이, 부모님 축하드립니다.
일시 : 11월 25일(주일) 교중미사 때
(토요일(24일) 어린이 미사는 없습니다.)

● 축하 세례성사

5월에 시작된 예비신자들의 세례성사가 다음과 같이 실시됩니다. 하느님 자녀로 탄생하는 예비신자들을 위해 교우 여러분의 많은 기도바랍니다.
- 세례대상자 피정 : 11/25(일) 교중 미사 후
- 참고 및 신부님 면담 : 12/01(토) 10:30~
- 세례성사 : 12/02(주일) 교중미사 때

입교문의 : 김 미카엘라(010-8005-0650)

● 2018년 성탄 판공성사 안내

대림기간에 받는 성사는 판공성사입니다.
미사 30분 전에 받을 수 있으며 성사표는 11월 안으로 구역반장님을 통해 가정에 배부됩니다.
구역별 판공성사 일자는 추후에 공지하겠습니다.

● 국군장병 위문품 전달 신청 안내

대상 : 풍산성당 교우 가족 중 군복무 사병
신청 : 12월 9일까지 본당사무실에 신청
문의 : 청년회장 안 대건안드레아
(010-9926-7067)

● 행사 보고서 및 계획서 제출안내

미제출 각 분과 및 단체에서는 2018년 행사 보고서와 2019년도 행사 계획서 및 명단을 작성하여 곧 제출하여 주시기 바랍니다.
양식은 이메일이나 사무실에서 받을 수 있습니다.

● 초등부 자모회 총회

일시 : 11월 24일(토) 오후 4시
※ 초등부 자녀를 둔 엄마들 모두 참석해 주세요.

● 미사통상곡

자 비 송	315	대영광송	316
거룩하시도다	317	주님의 기도	318
하느님의 어린양	319	영명축일 축하	별지

● 나눔 사랑 참여에 감사드립니다.

- 성소후원 : 농협 301-0081-542341(천주교수원교구)
- 사회복지 : 농협 317-0008-694761(천주교수원교구)
- 빈첸시오 : 농협 317-0013-082731(천주교수원교구)



주님 저를 지켜 주소서 당신께 피신하나이다

"한 방울의 성혈이 무한한 가치를 가지며 온 세상을 그 죄로부터 구할 수 있다." (성토마스.A)

● 성령 기도회에 초대합니다.

성령 안에서 하느님의 사랑을 깨닫고 이웃사랑을 실천하는 성령기도회에 초대합니다.
11월부터 김재중(요셉) 김은석(베로니카)부부가 성가봉사를 해 주십니다.
성령기도회 : 매주 토요일 오전 10:30 - 12:00

● 소공동체 구역 모임

구역	구분	모임 일정
28-2	자매	11/19(월) 10시(2806-1303)
동부구역	자매	11/20(화) 14시(101-503)
31구역	형제	11/25(일) 교중미사후(교육관 2층)
29구역	형제	11/25(일) 18시(2905-403)
♡ 소공동체 모임 참석에 감사드립니다 ♡		

● 우리의 정성

- 주일헌금 1,533,000 ○ 건축헌금(2차) 1,610,500
- 감사헌금 이남심 10만
- 건축헌금 빈첸시오 사회복지 성소후원금은 게시판에

총 신자수	840세대 2,149명	주일미사	655명
교무금 책정	현재 총 840세대중 371세대(44.2%)		
성전 건립	신협차입금	1,060,000,000	
부채 현황	교구차입금	835,000,000	

● 주님 성전을 깨끗이 해주셔서 감사합니다.

11/24	동원 동부 대명	12/09	29구역
12/02	28구역	12/23	31구역
지하 주차장 청소			
11/25	M . E	12/02	울뜨레아

주임신부: 이정훈(이레네오) ☎ 796-3334		<h1>하남성정하상바로성당</h1>	미사시간	월	06:30
				화, 목	19:30
본당수녀: 황 클라라 장 아녜스 이 발비나 ☎ 796-3310		하남성당 카페 cafe.daum.net/hanamforever	토	수, 금	10:00
				토	10:00(첫토 신심미사) 15:00(어린이) 19:00(학생, 저녁주일미사)
총회장: 노기호(암브로시오) 010-2326-4684	사무실: ☎ 796-3333 / 팩스 796-3336	112953 경기도 하남시 대청로 22번길 55 (신장2동528-3)	주일	06:30	
				09:00	
연령회장: 010-3729-4658		하남 천주교회		11:00(교중)	
				19:00(청년)	
			고해성사 : 매 미사 20분 전		



☞ 청년회 정기 총회

일시 : 11월18일(오늘) 오후7시 청년미사후

장소 : 지하 8번 교리실

대상 : 본당에서 활동하는 모든 청년

내용 : 회칙개정 및 청년회장 선출

☞ 정하상바로 성가대 정기 총회

일시 : 11월18일(오늘) 오전9시 미사후

장소 : 지하 9번 교리실

☞ 회계장부 및 통장 제출

각 분과 및 단체에서 사용하고 있는 회계장부와 통장을 11월18일(오늘)까지 신부님께 결재 받으시기 바랍니다.

☞ 전례분과 교육

주제 : 해설, 독서 봉사자 실무교육

대상 : 해설, 독서 봉사자와 전례봉사에 관심 있는 분

일시 : 11월23일(금) 오후8시

장소 : 지하 다목적실

☞ 유아세례

세례식 : 11월24일(토) 오후2시

접 수 : 11월18일(오늘)까지 사무실

준비물 : 신청서, 초, 감사예물

☞ 각 단체 결산 및 예산 제출

제출기한 : 11월25일(주일)까지

제출 : 최우석 스테파노 총무 cws90@naver.com

2018도-결산, 2019년도-예산, 행사일정, 명단

☞ 신부님 휴가 및 미사 안내

일시 : 11월26일(월)~30일(금)

※11월26일(월)~30일(금)까지 미사는 없습니다.

☞ 2018년 대림특강

일시 : 12월7일(금) 오후8시

장소 : 대성전

주제 : 용서를 통한 치유

강사 : 박현민 베드로 신부님(성필립보생태마을 부관장)

☞ 제52기 예비자 입교 안내

기간 : 11월30일(금)까지 신청가능

문의 : 선교분과장 010-2020-7181

☞ 2019년 신장성당 소화유치원 원아모집

일반모집접수 : 11월21일(수)~11월26일(월)

일반모집발표 : 12월4일(화)

모집선발방법 : 유치원 입학관리 시스템(처음학교로)
회원가입→자녀등록→유치원검색→

일반모집접수→접수증확인→선발결과
확인→유치원등록

☞ 주일미사 참례 현황

총신자	총세대	주일미사 참례	비율
4,095	1,678	1,218	29.74

☞ 11월18일(주일) : 연중 제33주일(건축현금)입니다.

☞ 미사 전례 및 봉사 구역

월 일	06 : 30	09 : 00	11 : 00
11/18	한국구역	울프레아	대명4구역
11/25	뉴서울구역	대명1구역	현대2구역

☞ 청소 : 11월24(토) ▶ 본당 : 현대2구역

▶ 지하 : 에덕의 모후 Pr. 평화의 모후 Pr.

☞ 봉헌해 주신 모든 분들께 감사드립니다.

* 교무금 : 7,392,000원
* 주일헌금 : 3,658,150원 * 평신도주일 : 1,547,160원
* 감사헌금 : 이은정 마카엘라 50만원, 장화자 페로니카 10만원
구유서 아녜스 5만원
* 건축헌금 : 양홍식 세례자요한 20만원

예비신자 교리시간	제52기	화요일 : 오후 20시 / 금요일 : 10시40분 / 주일 : 9시30분	
		※교리실 : 8호실	

매 주 화요일은 반모임날 입니다. 꼭 참석합니다.

미사에 오실 때 걸어서 오시면 건강에도 좋습니다.

<p>【본당 홈페이지】 www.haanca.org</p> <p>【주일 학교】 중고등부 10:30 (주일) 초등부 14:00 (주일)</p> <p>【예비신자 교리】 주 일 09:00 (일반인) 화요일 20:00 (직장인) 주 일 10:30 (중고등부)</p>	 <h1 style="margin: 0;">하안성당</h1> <p>주임신부 고재민 스테파노 보좌신부 김승훈 마티아 총 회 장 안재형 루카</p> <p>· 사무실 : 899-7328 · 수녀원 : 899-8868 · 팩 스 : 899-5328 · 보좌신부 : 899-8867 · 연례회 : 010-8903-1558 · 주임신부 : 898-8866</p> <p>(우) 14303 경기도 광명시 구름산로 50</p>	<p>【미사안내】</p> <p>평일 - 06:00 (월.수.금) 10:00 (화.수.목.금) 19:00 (화.목)</p> <p>토 - 10:00 19:00 (주일미사)</p> <p>주일 - 06:00 (일반) 09:00 (중고등부) 11:00 (교중미사) 15:30 (어린이) 19:00 (청년부)</p>
--	---	---



평신도 회년 폐막 미사

11월 18일(주일) 교중미사

※ 폐막미사 후 지하에서 전신자 나눔잔치가 있습니다. 많은 참석 바랍니다.

2018년은 이렇게 실천합니다.

- 하안공동체 교우들 들어라!
주 우리 하느님은 한 분이신 주님이시다. 너희는 마음을 다하고 목숨을 다하고 힘을 다하여 주 너희 하느님을 사랑해야 한다. (신명 6.4~5)
1. 매일 일상 기도에 맞들이기
 2. 일주일에 한번 평일미사 참례하기
 3. 매월 월례교육에 능동적으로 참여하기(사도신경 풀이)
 4. 반오모에 매주 참석하기

2018-48 天主教 教理 問答

- 219 **㉠** 세례자에게 성인의 본명을 정하여 줌은 무슨 까닭인가?
㉡ 이는 그 성인을 주보(主保)와 모범으로 모시게 하기를 위함이다.
- 220 **㉠** 세례성사를 받은 자는 무슨 약속을 하는가?
㉡ 마귀를 끊고, 교리를 믿어 증거하고, 계명을 지키기로 약속한다.
- 221 **㉠** 세례성사를 받지 못하여도 그 효험을 달리 받을 수 있는가?
㉡ 혈세(血洗)와 화세(火洗)로써 받을 수 있으나, 인호(印號)와 다른 성사를 받을 자격은 세례로만 받는다.
- 222 **㉠** 혈세(血洗)는 무엇인가?
㉡ 혈세는 순교함이니, 곧 위주치명(僞主致命)함이다.
- 223 **㉠** 화세(火洗)는 무엇인가?
㉡ 화세는 천주를 열렬히 사랑함이니, 이 사랑은 상등통회(上等痛悔)와 세례를 받을 원의(願意)를 겸하여 가져야 한다.

◎ 미사시간 변경

10월 20일(화)	오후 7시 미사 1 대 봉헌
10월 21일(수)	오전 10시 미사 1 대 봉헌
11월 23일(금)	오전 10시 미사 1 대 봉헌

◎ 성골롬반외방선교회 후원미사

- 일시 : 11월 22일(목) 10:00

◎ 12월 유아세례

- 일시 : 12월 1일(토) 18:00
- 대상 : 2012년 1월1일 이후 출생한 어린이
- 접수 : 11월 29일(목)까지 신청마감

◎ 초등부 겨울활동 접수 안내

- 일시 : 12월 29일(토)
 - 장소 : 서울랜드 눈썰매장
 - 접수 : 11월 18일(주일)~12월 2일(주일)
- 어린이 미사 후

- 신청비 : 5,000원

※ 문의 : 최수지 수산나 ☎ 010-8000-8232

◎ 오늘은 평신도주일 특별헌금이 있습니다.

- 다음 주에는 본당발전 2차헌금 있습니다.

◎ 전례구역

11월 24일 토요일	19:00	8지역 2구역
	06:00	8지역 3구역
	09:00	중고등부
	11:00	8지역 4구역
	15:30	초등부
11월 25일 주일	19:00	청년회

◎ 청소구역

- 11월 20일(화) 10,11지역
- 11월 23일(금) 12지역

◎ 11월 11일 주일미사 참례인원 : 1,520명

◎ 수입. 지출 현황(11월 5일 ~ 11월 11일)

수 입		지 출	
교우금	6,495,000	선교비	2,800,000
주일헌금	4,652,000	사제관비	1,510,000
건축헌금	1,551,000	신자교육비	1,325,000
감사헌금	500,000	관리비	4,367,000
합동미사	50,000	교구납부금	1,739,000
목적헌금	201,000		
후원금	512,000		

연중 제 33주일

2018.11.18



주일미사: 10:30, 16:00 평일미사: 11:00 (화~토) 목주기도: 매주 수요일 미사 후 성시간: 매월 둘째주(목) 미사 후 성령철야기도: (금) 21:00~0:30 첫 토요일 성모신심미사: 11:00	<h1>하우현 성당</h1> (성녀 대 데레사) (성 루도비코 불리외)	주임신부: 황 현 (율리오) 전화번호: (031) 426-8921 팩스번호: (031) 426-8922 경기도 의왕시 원터아랫길 81-6 e.mail: hau@casuwon.or.kr
--	---	--

☑ 오늘은 연중 제33주일입니다

☑ 11월 '작은 영혼 미사' 안내

▪ 일 시: 11월 19일(월요일) 11시

☑ 하우현성당 카페

▪ 운영시간: (화~토) 오후 1시~4시
(주일) 오후 1시~5시

☆ 우리들의 정성 ☆ (11월 7일 ~ 11월 13일)	
* 연중 제32주일	
- 헌 금 :	1,175,000원
- 특별헌금 :	371,100원

☆ 전례봉사 ☆		
	연중 제33주일 <11/18>	연중 제34주일 <11/25>
해설	유수미(세실리아)	이종윤(루수)
1독서	이병채(하상바오로)	김한영(안젤로)
2독서	공옥주(효주아녜스)	조수경(안젤라)

☆ 복음서 용어 해설 ☆

- 천사 angelus-

천사(天使)라고 번역되는 그리스 낱말은 '소식 전달자'를 뜻한다. 구약성경에는 "주님의 천사"라는 표현이 있는데 때때로 '주 하느님'과 '천사'가 동일시되기도 한다(창세 16,7; 21, 17-19; 판관 6,11-13). 신약성경은 하느님께서 당신의 뜻을 알리거나 실행하기 위해 파견한 천사들의 존재에 대하여 분명하게 증언하고 있다. (마태 1,20,24; 28,2; 루카 1,11; 1,26; 2,9; 묵시 1,20; 2,1 등)하지만 그들이 인간과는 다른 영적 존재들이며 하느님의 뜻을 전달하고 수행한다는 것 외에는 그들에 대한 설명을 별로 하지 않는다. 천사들은 하느님의 초월성과 현존을 동시에 세상에 드러낸다. 성경에서 그 고유 이름까지 언급되는 천사로는 '라파엘'(토빗 3,17; 12,15), '가브리엘'(다니 8,15:9,20 루카 1,19,26), '미카엘'(묵시 12,7)이 있다.



천주교를 알고자 하시는 분은 본당 신부님, 혹은 사무실로 문의하십시오.

	<h2 style="text-align: center;">천주교 원목실</h2> <p style="text-align: center;">경기도 안양시 동안구 관평로 170번길 22(평촌로)</p>	 <p style="text-align: center;">한림대학교 성심병원</p>	<ul style="list-style-type: none"> ◎ 주일미사 집전 (천주교 사도직회(팔로티회)) ◎ 수요일미사 집전 배병우 헨리코 신부 (마리아의 아들 수도회) <p>원목수녀: 최상옥 요한테레사 수녀 최정순 노엘라 수녀 (영원한 도움의 성모수도회)</p>
---	---	--	---

<p style="text-align: center;">◆복되신 동정 마리아의 자헌 기념일◆</p> <p>▷ 제1독서 즈카르야서 2,14-17</p> <p>- 화답송 -</p> <ul style="list-style-type: none"> ◎ 영원하신 성부의 아드님을 잉태하신 동정 마리아는 복되시다! ○ 내 영혼이 주님을 찬양하고, 내 구원자 하느님 안에서 내 마음 기뻐 뛰노네. ◎ ○ 그분은 비천한 당신 종을 굽어보셨네. 이제부터 과연 모든 세대가 나를 복되다 하리라. 전능하신 분이 나에게 큰일을 하셨으니, 그 이름은 거룩하신 분이시다. ◎ ○ 그분 자비는 세세 대대로, 그분을 두려워하는 이들에게 미치리라. 그분은 당신 팔로 권능을 펼치시어, 마음이 교만한 자들을 굴으셨네. ◎ ○ 권세 있는 자를 자리에서 내치시고, 비천한 이를 들어 올리셨네. 굶주린 이를 통온 것으로 채워 주시고, 부유한 자를 빈손으로 돌려보내셨네. ◎ ○ 당신 자비를 기억하시어, 당신 종 이스라엘을 돌보셨으니, 우리 조상들에게 말씀하신 대로, 아브라함과 그 후손에게 그분의 자비 영원하리라. ◎ <p>- 복음 환호송 -</p> <ul style="list-style-type: none"> ◎ 알렐루야. ○ 하느님 말씀을 듣고 지키는 이들은 행복하여라. ◎ <p>▷ 복음 마태오 12,46-50</p> <p>- 영성체송 -</p> <p>영원하신 아버지의 아들을 잉태하신 동정 마리아의 모태는 복되시나이다.</p>	<p>그때에 예수님께서 군중에게 말씀하고 계시는데, 그분의 어머니와 형제들이 그분과 이야기하려고 밖에 서 있었다. 그래서 어떤 이가 예수님께, “보십시오, 스승님의 어머님과 형제들이 스승님과 이야기하려고 밖에 서 계십니다.” 하고 말하였다.</p> <p>그러자 예수님께서 당신께 말한 사람에게, “누가 내 어머니고 누가 내 형제들이냐?” 하고 반문하셨다.</p> <p>그리고 당신의 제자들을 가리키시며 이르셨다. “이들이 내 어머니고 내 형제들이다. 하늘에 계신 내 아버지의 뜻을 실행하는 사람이 내 형제요 누이요 어머니다.”</p> <p style="text-align: center;">(마태오 12,46-50) 주님의 말씀입니다. ◎ 그리스도님, 찬미합니다.</p>
<div>■ 전 레 안 내 ■</div>	
<ul style="list-style-type: none"> -주일미사 : 오전10시 /지하 1층 성당 -수요일미사 : 오후1시30분 /지하1층 성당 -고백성사 : 미사 전 / 원목실 	<ul style="list-style-type: none"> - 봉 성 체 : 매주 금요일 오전 10시부터 - 병자성사 : 원목실에 상의 하세요 - 봉성체와 병자성사는 미리 신청 바람
♥ 상담 및 문의 사항은 원목실 ☎ (031) 380-4187 ♥	



향 남 성 당

(성 김 성 우 안 토 니 오)

<http://cafe.daum.net/icikang>

18608 경기도 화성시 향남읍 서봉로 373
사무실 : 031)353-9512 FAX : 031)353-9519

주 임 신 부 : 이용남(골롬바노)
031)353-9512

총 회 장 : 정 정 길(율리멘스)
H·P : 010-3161-7621

소공동체회장 : 이 연 희(테레사)
H·P : 010-5283-6938

연 령 회 장 : 방재선(요한크리스소스토모)
H·P : 010-2264-7765

미 사 안 내						성 사(사무실신청)	
주 일	토	월	수, 금	화, 목	성모신심	혼 배	봉성체(매월 2주 목·금)
09시/11시/19:30분	15시/19:30분	06:00시	10시	19시30분	첫주(토)10:00시	유아세례	집·상가·차

11월 18일 연중 제 33주일



영 명

이용남 골롬바노 주임 신부님의
영명축일을 진심으로 축하드리며
주님의 은총이 항상 함께하시길 바랍니다

-향남성당 전 신자일동-

전신자 성경통독(구약) 1미카			
11/18(주일) 3장	11/19(월) 4장	11/20(화) 5장	11/21(수) 6장
11/22(목) 7장	11/23(금) 8장	11/24(토) 9장	

■ 이용남(골롬바노) 주임신부님 신부님 영명축일 행사안내

- 일 시 : 11월 18일(주일) 교중미사 후
- ※ 전 신자 점심식사 있사오니 신자분들의 많은 참여 바랍니다!!
- ※ 당일 저녁미사는 없습니다.

■ 화성지구 초등부 견진성사

- 일 시 : 11월 24일(토) 오후 15시

■ 본당 김장 작업 안내

- 일 시 : 11월 26(월)~11월 27일(화)
- 26일(월) : 야채준비, 배추절이기, 양념만들기
- 27일(화) : 배추숙넬기, 포장
- ※ 찹쌀, 무, 생강, 쪽파, 마늘, 참깨 기타 양념류 봉헌받습니다.
- 신자분들의 많은도와움과 협조 바랍니다

■ 절임배추 주문 받습니다.

- 20kg (7통~8통)
- 가격 : 32,000원
- 문의 : 이연희(테레사<소공동체위원장>)

■ 미사시간 안내

- 11월 28(수)신부님 교구교육 및 제1대리구 송년 묵상회 참석으로 미사가 없습니다.
- 11월 30일(금)오전 10시 미사가 저녁 7시30분 미사로 변경됩니다.

■ 대림환 주문 받습니다.

- 신청기간 : 11월 25일(주일)까지
- 가 격 : 20,000원 (대림초포함)

■ 주일학교 은총잔치 후원받습니다.

- 일 시 : 12월 22일(토) 어린이 미사 후
- 12월 달에 있을 초등부 주일학교 은총잔치를 위한 후원받습니다. 많은 관심 바랍니다.
- 쓰던 물품이 아닌 새 물품으로 봉헌 부탁드립니다.
- ※ 사무실로 문의 및 후원하여 주시기 바랍니다.

■ 성탄판공성사 안내

- 일 정 : 12월 2일(주일)~12월 23일(주일)까지
- 대림시기에 내적인 준비차원에서 매 미사 전후로 자유롭게 하시고 판공성사표를 고해소 바구니에 넣으시면 됩니다.

■ 희망나눔 대림저금통 배부

- 대림시기를 맞이하여 '즐거운 불편24운동'을 통해 생태환경과 생명사랑을 작은 나눔을 실천 하오니 협조하여 주시기 바랍니다.

■ 주일학교 교사 모집 (초등부, 중고등부)

- 자 격 : 아이들과 함께 신앙을 키워나가고자 하시는 분

■ 오늘 2차 헌금은 성전건축기금 마련을 위하여 봉헌됩니다.

윤슬 헤어	정기스캔램 (본점) 양고기 전문점	실로암 안경원	이삭공인증개사	컨벤션 더 힐
롯데시네마 2층 209호 ☎ 031-352-0259 010-9251-1888 박우정(젼마)	파크드림앞 숯집대 맞은편 단체회식·손님맞이 ☎ 8059-3656 010-7412-7452 권신천(요한)	우미린 정문 앞 ☎ 8059-0370 한석운(알콩소 로드리게스) 이경애(우슬라)	우미린108동 건너편 아파트·상가·주택 ☎ 8059-0100 010-8910-9870 서정화(안젤라)	웨딩/출장부페 돌잔치/가족모임 교우 우대 ☎ 352-9292 안효철(스테파노) 김인남(마리아파티네)

주임신부 : 최영균 (시몬)
☎ 452-9611
수녀원 : ☎ 452-9613
총회장 : 정호영(클레멘스)
010-2856-1750
연령회장 : 010-3351-6543
사무실 : ☎ 456-0611
FAX : ☎ 456-0610



호계동성당

(성 최경환 프란치스코)

http://www.hogye.or.kr

14115 안양시 동안구 흥안대로 93번길 84(호계동)

미사시간

주 일	평 일
• 09:00 (어린이)	• 월- 09:00
• 11:00 (교중)	• 화, 목- 19:30
• 19:00 (청년학생)	• 수, 금- 10:00
	• 토- 19:00
	• 첫목요일-성시간
	• 첫토요일 10시 (신심미사)

예비신자 교리시간	주일학교 교리 시간	혼인 면담 및 관면 혼배
* 주 일 : 오전 9시 (성인)	* 초 등 부 : 매 주일 오전 10시	* 목요일 오후 6시 30분 면담
유아 세례	* 중·고등부 : 매 주일 오후 5시 30분	* 견진성사 필히 받아야 함
* 매월 첫째 주 토요일 오후 6시 (매월 첫째주 목요일까지 신청)		* 두 달 전에 혼인교육 이수
		* 한 달 전까지 서류 사무실에 접수

연중 제33주일 11월 18일

“하늘과 땅은 사라질지라도 내 말은 결코 사라지지 않을 것이다.” <마르코 13.24-32>

이재우 요셉 신부님-새사제 첫미사

- * 첫미사 : 11월 25(주일) 11시 대성전
- * 축하연 : 11월 25일(주일) 첫 미사 후 지하강당
- * 안수식 : 축하연 후 대성전

성탄 판공성사 안내

날짜	지 역(마 을)
12/04(화)	호계(안드레아, 사무엘, 요한)
12/06(목)	럭키(요셉, 다니엘, 바오로) 주공(시몬, 베네딕도)
12/11(화)	현대(루카, 가를로, 바르나바, 빈첸시오) 호원(베드로, 야고보, 모세)
12/13(목)	대림(타대오, 레오, 예로니모, 이냐시오) 삼덕(마르코, 필레몬, 도미니코)

* 판공성사시간은 미사 1시간 전후(18:30~)입니다.

12월 유아세례 안내

- * 일 시 : 12월 01일(토) 18시, 소성전
- * 신 청 : 11월 29일(목)까지 사무실 접수바랍니다.

초등부 주일학교 은총잔치 볼품 기증 안내

- * 사랑과 은총이 가득한 풍요로운 은총잔치가 될 수 있도록 많은 도움과 지원 부탁드립니다.
- 문구류, 스포츠류, 악세사리, 식품류, 완구류 기증과 후원금을 받습니다.
- * 문의 : 이예슬 교사 (010-5553-3918)

11월 위령성월을 맞이하여 평일미사와 교중미사 45분 전에 연옥영혼들을 위하여 연도를 바치고 있습니다. 많은 참여 바랍니다.

사제서품 불적후원 안내

본당 세 분 부제님들의 사제서품 준비를 위한 물적 후원을 받고 있습니다. 교우 여러분의 많은 관심 바랍니다.

* 계좌번호 : MG새마을금고 9002-1857-1960-2

(천주교수원교구 호계동성당)

* 사무실(456-0611)로 후원해 주셔도 됩니다.

지상 임시주차장 개방시간 안내

성당 주변 공사관계자 차량 증가로 인해 임시주차장을 통제하오니 교우분들은 오후 9시30분까지는 차량을 이동주차해 주시기를 부탁드립니다.

전례 봉사 구역

주 일	봉 사 마 을
연중 제33주일(11/18)	삼덕지역 도미니코마을
연중 제34주일(11/25)	현대지역 루카마을
대림제1주일(12/02)	현대지역 가를로마을

청소 담당 구역

날짜	담당	소성당	지하1층	계단,성가대 화장실
11/22(금)	마르코(삼덕)	필레몬(삼덕)	도미니코(삼덕)	
11/30(금)	루카(현대)	가를로(현대)	바르나바(현대)	
대성당	11/18(일)	삼덕지역 형제회		
주일 교중미사 후	11/25(일)	현대지역 형제회		

본당 보안 점검 단체(11/20~11/30)

날짜	11/20(화)	11/21(수)	11/22(목)	11/23(금)
단체	호계지역 형제회	럭키지역 형제회	호원지역 형제회	주공지역 형제회
날짜	11/27(화)	11/28(수)	11/29(목)	11/30(금)
단체	삼덕지역 형제회	현대지역 형제회	대림지역 형제회	사랑의 모후Pr.

★ 형제님들의 노고에 항상 감사드립니다~!

우리들의 정성(11/07~11/13)

교 우 금	4,750,000	주일헌금	1,311,140
특별헌금	2,771,160 (평신도주일)		
감사헌금	김상일 20만/ 정재필 20만 유영순 10만/ 이동훈 30만		

지난 주일 미사 인원

날짜	시간	(토) 19:00	09시	11시	19시	계	신자수	참례율
11.11		103	182	265	120	670	3124	21.42

대림저금통- '생명사랑나눔운동' 기금 모금

* 대림시기 동안 즐거운 불편 24운동 실천을 통한 소중한 모금액은 교구 생명지원사업 및 아프리카·제3세계 지원사업으로 사용됩니다. 많은 참여바랍니다.



주-님 저-를 지켜주소서 당신께 피신 하-나 이 다

천주교를 알고자 하시는 분은 본당 신부님, 수녀님 또는 사무실에 문의하시기 바랍니다.

 호매실동성당 성 라파엘 대전사 16630 수원시 권선구 호매실로 90번길 2 ☎ 031-548-2693, Fax: 031-548-2694 본당 카페: http://cafe.daum.net/cahomaesil 주임신부 민 경 옥 아비토 총 회 장 안 행 업 아브라함 연례회장 김 광 호 마르띠노(010-3510-4475)	미사	주 일	토요일 - 19 : 00 (중고등부 · 청년미사) 주 일 - 09 : 00 (어린이미사 - 첫째주 봉헌 없음) 11 : 00 (교중미사)
		평 일	월요일 - 06 : 00 화·목요일 - 19 : 30 수·금요일 - 10 : 00
		토	성모신심미사 - 10 : 00 (매월 첫째 주)
		성사	병자영성체 매월 마지막 주 금요일 미사 후 집·차 축복 사무실로 문의 혼배예식 토요일 중고등부·청년미사 후(2주 전 신청) 유아세례 3, 6, 9, 12월 셋째 주 중고등부·청년미사 후

♥ 미사 10분 전 성경통독, 미사 후 본당성화와 부채상환을 위한 기도 바치기 ♥

■ 본당 인터넷 카페 개설

- 카페 가입하실 때 가급적 성명·세례명으로 가입

■ 양병훈 사도요한 수사 사제서품, 김영복 리카르도 신학생 부제서품을 위한 '54일 기도' 봉헌

- 기도 기간: 10월 13일(토) ~ 12월 5일(수)
- 11월부터 묵주기도는 사사로이 바치며, 신자 분들의 많은 관심과 기도 부탁드립니다.

■ 2차 헌금(특별헌금)

- 금주(11월 18일): 본당 부채상환을 위한 2차 헌금

■ 병자영성체 ▪ 11월 30일(금) 오전미사 후

- 11월 25일(주일)까지 사무실로 신청바랍니다.

■ 대림 특강

- 일시: 12월 2일(주일) 11시(교중) 미사
- 주제: “나는 지금 행복합니까?”
- 강사: 한상호 마르코 신부님(교구 원로사제)

■ 유아세례 신청<세례명, 대부(모) 선정하여 신청>

- 일시: 12월 15일(토) 저녁7시 미사 후
- 가족관계증명서 1부, 유아세례신청서(사무실)를 작성하여 12월 2일(주일)까지 신청바랍니다.

■ 김장용 절인배추(유기농) 판매 ▪ 20kg 1박스 32,000원

- 신부님 부모님(정자동주교좌성당)이 유기농으로 정성들여 재배한 배추로 절임
- 11월20일(화) 이후 요청날짜에 각 가정으로 배송
- 판매 이익금은 본당 건축헌금(부채상환)으로 봉헌
- 문의: 성모회장 010-9122-3731

■ 중·고등부 주일학교 학생 모집(부모님 관심 부탁)

- 중·고등부 주일학교 실시를 위하여 학생 모집을 계속 하고 있습니다. 매주 토요일 19시(중고등부, 청년회) 미사에 참여 바랍니다.

■ 함께 기도합시다. [기도지향 안내판 참조]

- 기도가 필요하신 분을 위하여 본당 공동체 모두가 함께 기도 부탁드립니다.(기도지향 사무실로 신청)

■ 판공기간 12월4일(화), 11일(화), 13일(목), 18일(화) 저녁7시30분 미사는 오전10시로 변경 봉헌 됩니다.

■ 가정 방문 · 성탄 판공 및 구역 미사

- 판공성사는 구역미사 봉헌 되는 날 각 구역에서 저녁7시부터 드립니다.

구 역	구역미사 일시·장소
능골4구역 (21단지)	- 가정방문: 12월 4일(화), 5일(수), 7일(금) 오후2시~5시 - 구역미사: 12월 7일(금) 저녁8시 장소: 추후 공지
능골1구역 (19단지)	- 구역미사: 12월 13일(목) 저녁8시 장소: 추후 공지
능실2구역 (16단지)	- 구역미사: 12월 14일(금) 저녁8시 장소: 추후 공지
능실1구역 (15단지)	- 구역미사: 12월 18일(화) 저녁8시 장소: 추후 공지
능실3구역 (14단지)	- 구역미사: 12월 19일(수) 저녁8시 장소: 1408동 401호
능골2, 3구역 (20, 주택, 22단지)	- 구역미사: 12월 20일(목) 저녁8시 장소: 2002동 1602호

■ 단체 회합 일정

단 체	일 시
전례해설단	11월 18일(주일) 교중미사 후
형 제 회	11월 22일(목) 저녁미사 후

■ 보편 지향 기도, 본당 청소 봉사 구역

일 자	보편 지향 기도 · 청소 봉사 구역
11월 18일	능실1구역(15단지)
11월 25일	능실2구역(16단지)

- 청소는 교중미사 후에 봉사구역에서 실시합니다.

■ 주일 교중미사 전·후 본당 차량 운행

- 탑승 장소: 1회차 - 16단지 중앙 10시
2회차 - 22단지 정문 앞 10시 20분

일 자	봉 사 자	일 자	봉 사 자
11/18	이병무 마티아	12/ 2	이창문 경환프란치스코
11/25	노순배 바오로	12/ 9	김용수 가스발

화답송



주님 저를 지켜 주소서 당신께 피신하나이다

주일미사		평일미사			천주의 성모마리아		주임신부: 신성남 (바르나바)	
토	19:30	월	06:00		호 평 성 당		보좌신부: 이태희 (T.아퀴나스)	
주일	07:00	화		안양시 동안구 전파로 95번길 16(호계동)	사무실 : ☎ 454-3004 / 451-2485 (fax) 수녀원 : ☎ 457-4324 카페: 다음 (호평성당)		원장수녀: 이 요나	
	10:00	수	10:00 19:30				수녀: 오 성체스텔라	
	15:00	목					총회장: 최재철 (아우구스티노)	
	18:30 (학생)	금	06:00 10:00				연령회장: 신덕례 (베로니카)	010-8304-3026
일	18:30 (청년)	토	10:00				예비자	주 일 오전 8시 40분
							교리시간	화요일 저녁 8시 20분



주님, 저를 지켜주소서. 당신께 피신하 나 이 다.

■ 주임신부님 영성교실

- * 일시: 11/22(목) 19:30 미사 후(20-21시)
- * 19:30 미사 1시간 전부터 성체현시 안에 서 성체조배 합니다.

■ 지역별 성탄 판공성사 일정

12/04(화)	관악 1	12/05(수)	관악 2
12/11(화)	한가람 1	12/12(수)	한가람 2
12/14(금)	철동부흥	12/18(화)	임 광
12/19(수)	은하수1,2	12/21(금)	셋별 1,2

- * 기간 중 저녁미사는 해당지역 미사로 봉헌되며 **금요일(12/14, 12/21) 06:00 미사는 19:30 미사로 변경됩니다.**
- * 평일 18:30부터 판공성사 시작됩니다.
- * 주일 모든 미사 30분 전에 판공성사 가능하며 **15:00 학생미사 전에는 학생들만 판공성사를 합니다.**

■ 11월 병자영성체

- * 일시: 11/29(목)
- * 접수: 11/25(주일)까지 사무실에 신청

■ 즐거운 불편 24운동을 통한 생명나눔 '희망나눔, 대림저금통'

- * 모금된 금액은 생명지원사업 「출산, 양육, 치료비」와 아프리카 제3세계 지원을 위한 기금으로 사용됩니다.
- * 기간: 12/30(주일)까지 사무실

■ 봉사자 모집

- * 아래와 같이 본당 봉사자를 모집하오니 많은 관심과 협조 바랍니다.
- * 모집 분야: 사진촬영 및 사진편집 0명
다음카페(본당) 관리자 0명
- * 문의: 010-5764-2004

■ 미사시간 조정 안내

- * 보좌신부님 휴가기간(11/20-23) 동안 미사시간을 아래와 같이 조정하오니 양지하시기 바랍니다.

일 시	06:00	10:00	19:30
11/20(화)	X	X	O
11/21(수)		O	X
11/22(목)		X	O
11/23(금)	X	O	X

■ 본당 성소후원회원 모집

- * 일시: 11/24(토) 19:30 미사 후
11/25(주일) 모든 미사 후
- * 접수: 1층 로비
- * 교우들의 많은 관심과 후원 부탁드립니다

■ 오늘(11/18)의 행사 및 모임 안내

10:00 미사 후	성모승천반 세례자 100일 모임
16:00	울뜨레야(남) 회합
17:00	평단협 월례회의 교사회의
18:30 미사 후	청년교리

■ 전입교우 "환영합니다"

정찬기	야고보	셋별2/한양3
조헌재	루치아노	한가람1/신라1

■ 주일미사 봉헌 및 대성전 청소

11월 18일	관악2-부영1,2
11월 25일	관악2-부영3,성원,주공

■ 우리들의 정성 (11월05일~11월11일)

교무금	4,795,000 원
주일헌금	3,467,000 원
특별헌금	979,000 원
감사헌금	1,550,000 원
강병준 바오로 5만원, 류지원 헬레나 10만원 박준명 사도요한 10만원, 익명 10만원 어수일 베로니카 20만원, 새안양신험 100만원	

주임신부 : 김태호 (안토니오) ☎ 255-1177 수녀 : 최 스바니아 박 성삼레지나 ☎ 255-7766 사무실 : ☎ 246-9014 연령회장:010-7565-0857	<div><div>화서</div><div>(복되신 동정마리아의 자헌)</div><div>E-mail : hwaseo@casuwon.or.kr</div><div>우16439 수원시 팔달구 팔달로 127번길 35</div><div>팩스 : ☎ 251-1031</div></div>	주일미사		평일미사		
		토 일 일 교 청	어린이 16:30	월	06:30	
			학생 19:00	화	19:30	
			벽 06:30	수,금	10:00	
			반 09:00		목	10:00
			중 11:00			
			청년 19:30	성모신심 : 매월 첫(토) 10:00		
성시간 : 매월 첫(목) 19:30 미사 후						
유아세례 : 매월 셋째(토) 10:00						
◆ 교무금은 하느님의 몫입니다. 정성어린 봉헌을...(말 3, 10)						
◆ 주일헌금은 주님께 식사를 대접하는 마음으로 봉헌해 주시기 바랍니다.						
◆ 매월 2째 , 4째주 수요일은 소공동체 날 입니다. 소공동체 모임에 함께 합시다.						

- ◆ 교무금은 하느님의 뜻입니다. 정성어린 봉헌을...(말 3, 10)
 ◆ 주일헌금은 주님께 식사를 대접하는 마음으로 봉헌해 주시기 바랍니다.
 ◆ 매월 2째, 4째주 수요일은 소공동체 날입니다. 소공동체 모임에 함께 합시다.

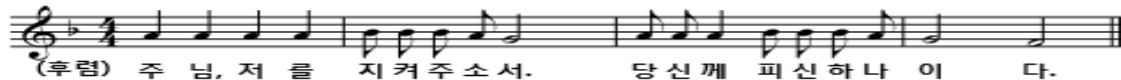

- (후렴) 주님, 저를 지켜주소서.
 1. 조재형 안드레아 사제 서품 안내
 · 사제서품식: 12.7(금) 오후2시 정자동주교좌성당
 · 첫 미사: 12. 9(일) 11시(교중미사)

※ 고리기도 (11/ 1 - 12/ 6)

일 자	주관단체	일 자	주관단체
11/16 ~ 17	동사무소	11/19 ~ 20	블루밍지역
11/21 ~ 22	숙지지역	11/23 ~ 24	동말지역

- 기도시간 : 오후8시 (미사있을때는 미사후)
 · 일요일 10시 10분 : 남성소공동체
 출석카드 준비하여 많이 나오시는 신자부터
 초대장 배부함.
 ※ 물적, 영적 예물 봉헌하실분은 사무실에
 접수 하여 주시기 바랍니다.
 ※문의 : 성소본과장(010-9173-5503)
 2. 성물 봉헌받습니다.(사무실 접수)
 · 장계의자 : 30만원 / 1M당
 블루밍지역 남, 여성 소공동체: 2M
 · 전례용품-행렬춧대, 향합, 향로걸이, 주수병,
 소등기, 분향용 유기향로, 제대보 일체 세트,
 여름제의(백, 녹, 홍), 겨울제의(백, 녹, 홍, 자)
 문의: 건축위원장 이영수 베드로(010-2373-5692)
 3. 신축 성전 상량식 안내
 · 일 시 : 12. 1(토) 10시 미사
 미사후 건설현장에서 상량식 거행(식후 점심식사)
 예물 봉헌받습니다.(사무실 접수)
 4. 지구 사제 연수
 · 사제연수 : 11. 19(월) ~ 21(수)
 연수에 임하시는 주임신부님을 위하여
 많은 기도 부탁드립니다.
 ※ 11.20(화) ~ 21(수) 미사 없습니다.

- 당신께 피신하나 이 다.
 5. 초등부 주일학교 은총시장 안내
 · 일시: 11.24(토) 오후2시 ~ 4시(교육관1층)
 ※ 어린이들이 즐거운 시간이 되도록 많은 관심
 과 도움부탁드립니다.
 문의 : 초등부 교감 010-9665-9289

6. 2018년도 사랑의 김장김치 나눔행사

- 일시 : 11.18(일) -오전7시30분 교육관식당
 ※ 문의 : 여성소공동체 회장 010-8705-9083

7. Cu. 년차 총 친목회 안내.

- 평화의 모후 Cu.: 12.9(일) 교중미사후
 · 주님의 종 Cu.: 12.4(화) 오후 2시 ~ 5시
 · 장소 : 교육관 식당 · 준비물 : 묵주, 수첩
 ※ 문의 : 010-8709-8447 / 010-7192-2915

8. 대림환 판매합니다.(초 포함 : 15,000원)

- ※ 문의 : 현화단장 010-3676-0272

9. 2018년 성탄 판공 일정

일 자	지 역	일 자	지 역
12. 19(수)	고양골 주 공	12.20(목)	화서문 팔 달 동사무소
12.21(금)	블루밍, 숙지 동 말		

- 성사시간 : 오후 6시 ~ 8시
 구역미사 : 오후 8시 (미사후 달력배부)
 10. 2018년 복음화보고서 및 2019년 복음화
 계획서 작성 안내
 각 분과 및 단체는 토의를 통하여 2018년
 복음화보고서 및 2019년 복음화계획서를 미리
 준비하시기 바랍니다.

- ◆ 매일성경읽기표 성당입구와 사무실에 있습니다
 한부씩 가져 가세요.

※ 우리들의 정성(18.11. 5 ~ 18.11.11)

- ★교무금: 3,975,000원 ★건축금: 835,000원
 ★주일헌금: 2,202,500원 ★건축헌금: 1,415,700원
 ★특별헌금: 7325000원
 ★감사헌금: 주인아10만. 이정숙10만. 이가은3만.

- ★특별건축: 최병봉70만. 라성민30만. 익명30만. 김수명20만

최순영20만. 김성준20만. 이경숙10만. 홍은영10만.

익명10만. 돈가스: 1,000,000원. **합계 3,200,000원**

- ★사회복지: 소상열5천. 한지선5천.

동원 안의원 통증, 약침, 추나 비만, 소아보약, 교통사고 블루밍(아)정류장 앞 243-1637 유동원(프란치스코)	화서동성당 신자들이 만들고 키워온, 든든한 금융협동조합 앞으로의 금융 화서신협 본 점 : 244-5771 화양지점 : 254-3608	정 관 장 화서시장점 6년근 명품 홍삼 화서시장 수협 맞은편 257-2304 조창복(라파엘), 박원준(라파엘라)	천 남 주 성형외과의원 코재건, 코수술, 눈수술, 리프팅, 가슴, 지방, 체형 피부레이저 서울 신사역1번출구(수협) 예약: 02)518-1141	고등 부동산 단독, 빌라, 아파트 매매, 전월세, 고등동 재개발 분양권 고등동 사거리 소재 254-4040 정양훈(미카엘)
--	---	---	--	--

천주교를 알고자 하시는 분은 본당신부님, 수녀님 또는 사무실에 문의하십시오.

천주교 황산성당

주보성인 :

주소 : 경기도 하남시 미사강변북로 99 (구산성지 내)
우편번호 12903

주임신부: 류동환 안드레아

총 회 장: 최병민 안드레아

사 무 실: 031)796-1831

F A X : 031)796-1832

E-mail : hwangsan@casuwon.or.kr



※ 11월 가정방문 및 집축복 안내

- 대상: 20,21,22,23구역(2지역) 중 미방문세대 및 전입세대

- 각 구역장, 반장께 신청

※ 소공동체 월례회의: 11/20(화) 오전 11시

※ 전례위원회 월례회의: 11/22(목) 저녁미사 후

※ 주임신부님 동계 휴가안내: 11/26~29 (월~목)

- 휴가기간동안 평일미사(월~목)는 없습니다.

- 사무실 업무도 쉽니다.

※ 성모신심미사: 12월 1일(토) 10시미사

※ 성령기도회: 매주 화요일 저녁미사 후

※ 시설 이용안내

- 겨울철 난방기를 이용함에 있어 전력 과부하로 차단기가 내려갈 수 있으니, 관계자 외에는 전원 및 설정 버튼을 조작하지 마시기 바랍니다.

- 출입문을 잘 닫아주시기 바랍니다. 완충 장치가 없으므로 기도에 방해되지 않도록 살짝 여닫아 주시기 바랍니다.

- 회합실 가스난로 사용시 환기를 꼭 하시기 바랍니다.

※ 우리들의 정성 (11/8~11/14)

교 무 금	3,365,000원
11/11 1차헌금	1,460,000원
11/11 2차헌금	1,193,000원
건 축 헌 금	김도훈(하노) 100,000원 신진희(가브리엘라) 100,000원 손영세(요셉) 100,000원 박진욱(아오스당) 100,000원 성령기도회 100,000원
감 사 헌 금	정수용(요셉) 100,000원
운 영 비 총 현황	46,830,393원
건축헌금 총 현황	287,094,240원

※ 특별헌금(2차헌금)안내

11월 18일	건축헌금 2차
11월 25일	건축헌금 2차

※ 전입을 환영합니다.

성 명 (세례명)	주 소	지역/구역-반
이은주(크리스티나)	동원로알듀크 2207동 105호	2/22-3
박홍만(요셉)	미사강변18단지 1813동 1903호	1/18-3
어찬원(라우렌시오)	미사강변19단지 1910동 2002호	1/19-3
김동선(미카엘)	이편한세상미사 102동 1903호	3/27-1

※ 2018년도 교무금을 아직 책정하지 않은 세대는 교무금 봉헌서를 읽어보신 후 작성하시어 사무실에 내주시기 바랍니다.

※ 전입하신 세대 중 본당 교패를 받지 못하신 세대는 사무실에 오셔서 받아가시기 바랍니다.

미 사 안 내			전례봉사 구역		성사 안내	
평일	월	오전 6시 30분	금주	22,23	고해성사	미사 전 30분
	화, 목	오후 7시 30분	11/25	17,30	유아세례	상시접수
	수, 금	오전 10시			환자봉성체	매월 첫째 주 목요일
주일	토	오후 3시(어린이), 오후 7시	예비자교리		각종축복	상시 사무실 문의
	주일	오전 9시, 11시(교중), 오후 7시(젊은이)	주일	9시30분	혼인면담	2~3개월전
총 신자 수(교적상)		1,081명	화	오후 7시	병자성사	소공동체위원회 문의
주일미사 참례율		458명 (42.3%)				

- 교무금 입금 계좌번호: 신한 131-019-140762 예금주: 황산성당 -

미사시간		 <div>천주의 성모 마리아 흥덕성당</div> <div>E-mail : heungdeok@casuwon.or.kr</div> <div>용인시 기흥구 흥덕중앙로 180</div>	주임신부 : 박건우 베드로
토요일	16:00(어린이) 19:30(중 · 고등부)		총 회 장 : 전종대 요한
주 일	07:00 10:30(교중) 19:30(청년)		사 무 실 : 211-1954 F A X : 211-1964
월요일	09:00		연 령 회 장 : 010-2588-3828
화 · 목	19:30		<유아세례> 짝수 달 성모신심미사 후 (첫 토요일)
수 · 금	10:00		

형제, 자매 소공동체 모임에는 나부터 참여하자!
“두 사람이나 세 사람이라도 내 이름으로 모인 곳에는 나도 함께 있기 때문이다.” (마태 18,20)

미사 · 전례

■ 성모신심미사

- 12월1일(토) 10:00
- 태중아기 축복하실 분 사무실에 신청하세요.

■ 유아세례

- 12월1일(토) 성모신심미사 후
- 11월25일(주일)까지 신청하시기 바랍니다.

■ 12월1일(토) 어린이미사(16:00) 없습니다.

■ 가정미사

- 12월1일(토) 저녁미사(19:30)
- 어린이, 중·고등부 미사와 통합

- ‘즐거운 불편 24운동’을 통해 모금된 금액은 생명지원과 해외원조 사업에 사용됩니다.
- 즐거운 불편 24가지 중 1가지 이상을 선택하여 실천 한 후 성공 축하금을 저금통에 넣어주세요.
- 대림저금통은 2층 성전 앞에 있습니다.
- 12월25일(화)까지 사무실로 가져오세요.

■ 중·고등부 주일학교 교사 모집

- 청소년을 사랑하고 함께하실 분 환영합니다.
- 문의 : 김선아 세실리아 (010-7382-5300)

■ 성 마리아 성가대 단원 모집

- 주님을 찬미할 성가대 단원을 모집합니다.
- 단장(010-7604-3289) 부단장(010-8669-9043)

행사 · 공지사항

■ 예비신자 교리반 안내

- 주일반 : 09:00
- 화요일반 : 저녁미사 후

■ 대림환 신청 받습니다.(현화회)

- 금액 : 15,000원
- 신청 : 1층에 비치된 신청서에 25일(주일)까지
- 수령 : 12월1일(토)~2일(주일)

■ 성경 필사노트(루카복음) 제출

- 루카복음을 필사하신 분들은 12월23일(주일)까지 필사노트를 성물보급소에 제출하시기 바랍니다.

■ ‘희망 나눔’ 대림 저금통

“헐벗고 배고픈 이웃 안에 계신 주님에게 나의 작은 희생들을 모아 선물합니다.”

전례 · 주차 · 청소봉사

■ 전례 및 주차봉사 (교중미사)

날짜	지역
11월18일	3지역(한국, 이던, 동원, 경남11·우남)
11월25일	4지역(신동아, 경남13, 호반14)

■ 청소봉사

날짜	지역
11월24일	4지역(신동아, 경남13, 호반14)
12월 1일	1지역(영빌·세종, 휴먼시아1~4)

♣ 주일미사 참례 현황 ♣

날짜	신자수	참례인원	참례율
11월11일	3,157명	817명	25.9%

화답송

시편 16(15),5와 8.9-10.11(참조)



유영철베드로 작 곡

주 님 저 를 지 켜 주 소 서 당 신 께 피 신 하 나 이 다