

미 사 시 간	
평 일 월	새벽 6:00
화 · 목	저녁 19:00
수 · 금	오전 10:00
토요일	오후 5시 (청소년미사)
주 일	오전 10:30 (교중미사)
	저녁 19:00



# 가남성당

## 성 정하상 바오로

E-mail: ganam@casuwon.or.kr

주임신부 : 고 상 우(스테파노)  
 총 회 장: 최성집(루카)  
 수녀원 ☎ 882-3330  
 사무실 ☎ 882-1103  
 F A X ☎ 883-5816  
 연령회장 010-3229-2973  
 김형식 (루키아노)

- ♣ 사제양성 2차 헌금 있습니다.
- ♣ 다음주에는 평신도주일 2차 헌금 있습니다.
- ♣ 성경 신·구약 완필자 축복장 수여식
- \* 일 시: 11월 4일(주일) 교중 미사

이름(세례명)	시상내역
가남성당(전신자)	주교님 표창패
정고찬(요아킴)	주교님 축복장
조중근(요셉)	(필사 1회)
손옥진(베로니카)	주교님 선물(필사2회)

- ♣ 예비신자 성지순례(5월 입교자)
- \* 일 시: 11월 4일(주일)
- \* 장 소: 단대성지
- ♣ 사무장 휴가
- \* 일 시: 11월 13일(화) ~ 11월 23일(금)
- ※ 휴가 기간에는 교무금 봉헌을 받지 않습니다.  
교우분들의 양해 바랍니다.

- ♣ 병자 영성체
- \* 일 시: 11월 15일(목)
- (신부님 교구 일정으로 한 주 연기해 실시합니다)

- ♣ 추수 감사 미사
- \* 일 시: 11월 18일(주일) 교중 미사
- ※ 추수한 농산물과 추수 감사예물 봉헌 받습니다.

- ♣ 예비신자 교리반 등록은 11월 18일(주일)까지 가능합니다.

### 단체 모임 및 봉사 안내

- ♣ 모임
- \* 꾸리아: 11월 18일(주일) 교중 미사 후
- \* 울뜨레아모임: 11월 24일(토) 청소년 미사 후
- ♣ 주일학교 차량 봉사자
- \* 11월 3일(토): 박창수(바오로)
- \* 11월 10일(토): 이지성(대견안드레아)

### 주일 차량 봉사자

- \* 11월 4일(주일): 박배연(제준이냐시오)
- \* 11월 11일(주일): 황선달(베네딕도)

### 우리들의 정성

- \* 주일헌금 \_\_\_\_\_ 1,494,500
- \* 교무금 \_\_\_\_\_ 2,100,000
- \* 성소후원금 \_\_\_\_\_ 100,000

연중 제30주일 미사 봉헌 합계: 3,694,500

※ 봉헌해 주신 모든 분들께 감사드립니다.

- ♣ 10월 제대 꽃 봉헌해주신 분들께 감사드립니다.

최영숙, 권오숙, 김기민, 박복선, 이순금, 김민서, 신현숙, 서강옥, 민경애, 김동선, 원덕희, 최봉녀, 플로라, 손옥진, 이은주, 김현진, 조재순, 조복희, 임종분, 유정애, 강희복, 장순애, 신월선, 김성옥, 유복희, 손옥인, 허명자, 이재은, 송병철, 김옥자, 김정자, 이춘자, 조기분, 정옥순, 신귀자, 권옥화, 권영자, 주일성, 정갑재, 강현정, 박배연, 김곤순, 박영옥, 송민일, 배태순, 이경숙, 박천량, 강성진, 김경순, 송미순, 차민자, 안명자, 안경윤, 홍기순, 이주영, 이숙자, 정순자, 이한성, 최남영, 장선분, 엄정자, 공석분, 이두옥, 서춘자, 신인순, 박광창, 이영진, 장숙자, 송선자, 윤실비아

### 전례봉사 및 성당미화 봉사회역 안내

월일	시간	미사해설	봉헌,기도	성당미화 (오전 9시)
11/3	토요일 17:00	청소년	청소년	
11/4	10:30	최원(요셉)	최성집, 유영순 굿모닝, 마이디스반	11월3일 태평1,2반
	19:00	임천혁(스테파노)		
11/10	토요일 17:00	청소년	청소년	11월10일
11/11	10:30	윤태수(야고보)	박배연, 이근춘 심석반	송계, 상봉 송라반
	19:00	배광진(고스마)		

- ♣ 미사참례현황(총신자수 949 참례율 40.67%)

연중 제30주일	토요일	교중	주일저녁	합계
	118	221	47	386



천주교를 알고자 하시는 분은 이웃 천주교 신자들 또는 사무실에 문의하십시오.

미 사 시 간		 <h1 style="text-align: center;">갈 곳 동</h1> <p style="text-align: center;">(성 바오로 성당)</p> <p style="text-align: center;">&lt;18145&gt; 경기도 오산시 경기대로 52-14(갈곳동)</p>	주임신부 : 김일권 요한사도 총 회 장 : 이현석 발도로메오 사 무 실 : 377-0011 F A X : 377-0035 연령회장 : 박영호 필립보 (010-8345-0281)
주 일	07:00(새벽) 10:00(교중) 19:00(일반)		
평 일	06:00(월) 10:00(수, 금) 19:30(화, 목)		
(토) 주일 저녁	토-16:00(어린이) 19:00(중고등부)		

♣ 2차 헌금안내

11월4일	신축본당후원금
11월11일	평신도주일

♣ 신승철 F.하비에르 부제님 사제서품을 위한 100일 기도가 미사 전에 있습니다.

♣ 성탄 구역별 판공 안내

- \* 11월6일(화)저녁7시부터 구역별 판공이 있습니다. 자세한 내용은 게시판을 참고하시기 바랍니다.
- \* 구역판공기간동안 저녁미사는 8시입니다.
- \* 수, 금요일 오전10시 미사는 있습니다.
- \* 판공예물 준비하시기 바랍니다.

♣ 수형생 안수식

- \* 일시 : 11월10일(토) 저녁7시 미사중
- \* 11월4일(주일)까지 사무실에 신청

♣ 사무장 연수

- \* 일시 : 11월13일(화)
- \* 장소 : 아론의집

♣ 수형생 부모 기도

- \* 일시 : 11월15일(목) 오전9시~오후2시20분
- \* 참석하실 분은 사무실에 신청해 주세요.

♣ 본당 사회복지 지원금 대상자 신청

- \* 기간 : 11월30일까지
- \* 대상자 : 신자 및 비신자 가능
- \* 본인 및 구역반장님 추천
- \* 신청 : 사회복지분과장(010-5120-8521)

♣ 미사 전 후 차량운행 안내(11월부터~)

- \* 화, 목요일 : 저녁미사 후 스타렉스 운행
- \* 수, 금요일 : 10시미사 전 25인승 운행
- \* 주일 교중미사 전, 후 : 버스 운행

♣ 2019년 달력광고 신청(선착순 10명)

- \* 달력광고비 : 300,000원(1,300부)

♣ 반주자 모집 \* 연락처 : 010-9327-7666

♣ 미사 참석 현황

☆ 총신자수 3,023(행불제외)

평일	10/22월	10/23화	10/24수	10/25목	10/26금	계
	39	90	81	72	98	380
주일	어린이	특전	오전교중	저녁	계	참여율
10/28	97	137	424	112	770	25.47

♣ 전례, 청소, 주차관리 안내

미사시간(청소)	11월4일	11월11일
(토)저녁주일 19시	중고등부	중고등부
오전 7시(식당)	우방한솔구역	원동,한주구역
교중10시(대성당)	두산동아구역	태영건영구역
저녁7시(화장실, 계단, 유아실)	청구,미소지움	푸르지오,대원
(남)화장실	대림2구역	대림3구역
성은리차량봉사	박오영 토 마	김기현 알베르토
주 짜 관 리	바오로회	



저 의 힘 이 신 주 님,                      당 신 을 사 랑 하 나 이 다-

천주교를 알고자 하시는 분은 본당 신부님 또는 사무실에 문의하십시오. 친절히 안내하여 드리겠습니다.

주임신부 김유근 테오필로 수녀원 임안젤라 박 안나 ☎ 418-3400 사무실 ☎ 418-8300 유치원 ☎ 418-8311 총회장 백윤기 알로이시오 010-5201-3277 연령회장 황선옥 막달레나 010-4039-0722	(성녀 소화데레사) <b>감골성당</b>  성당 부설 데레사 유치원 (우) 15630 안산시 상록구 사2동 장화2길 44	✦ 미 사 시 간 ✦ 평 일 : 월 오전 6:30 화 . 목 오후 7:30 수 . 금 오전 10:00 첫 토 : 오전 10:00(성모신심) 토요일 : 오후 3:00(어린이미사) 오후 7:00(학생미사) 주 일 : 오전 9:00 오전 11:00(교중미사) 오후 7:00(청년미사)
--	---	--

장소	성전A	성전B	3층A	3층B	1층A	1층B	지하A	지하B
날짜	성가대석 제외한 성전	성가대석 유아실 양쪽복도	화장실 화장실쪽계단	복도, 엘리베이터 쪽계단	휴게실 만남의 방 성체조배설	남.여화장실 로비(복도)	지하강당	복도, 배란다 갈레세탁
11/03	신우	신우	요진	요진	현대1	현대1	선경1	선경2
11/10	선경2	신우	신우	요진	요진	현대1	현대1	선경1

※ 각 회합실은 사용한 단체가 사용직후 깨끗이 청소 하시기 바랍니다.

◆ 구역방문 미사 안내

- 11월16일(금) 오후8시: 현대2구역
- 11월23일(금) 오후8시: 신우구역

◆ 평신도단체협의회 통합 1일 피정

- 일시: 11. 10(토) 09:00~1:00
- 장소: 도미니코 수도원(안산시 일동)
- 주제: 평단협 전단체의 공통활동인 “봉사”

◆ 제52차 교구 성경특강

- 주제: 복음 선교의 모범인 바오로 사도
- 일시: 2018. 11. 27(화) 10:00~16:00
- 장소: 분당성요한성당/ 참가비: 7,000원(중식 별도)
- 참가비 본당지원 / 접수처: 본당사무실

◆ 환자영성체 : 11. 15(목) 오전9시

◆ 사랑의 김장 담그기 : 11. 24(토)~25(일)

◆ 연 령 회 : 11. 4(일) 교중미사후

◆ 재정(위), 청소년(위), 제분과(위): 11. 4(일)

◆ 형 제 회 : 11. 6(화) 저녁미사 후

◆ 사무장연수 : 11. 13(화) 10:00~16:00

◆ 절임배추 공급: 11. 17(토) 오후3시~4시

2018년 “신앙의 기쁨! 젊은이와 함께!”

1. 주일미사는 물론 평일미사에도 열심히 참여합시다. (목표: 주일미사33%, 평일미사 평균120명)
2. 본당 소공동체에 소속되지 않는 교우는 없습니다. 소공동체 활동에 적극 참여합시다.  
(반모임, 본당청소 등등)
3. 성경말씀을 가까이 두고 읽고(쓰고), 기도하며 실천합시다.  
- 본당신부 -

◆ 교무금 봉헌 안내

“ 주님께 감사드리며, 매월 세대별로 교무금을 정성껏 봉헌 합시다.”

교무금을 은행계좌로 입금하신 분은 사무실에 오셔서 교무금 통장을 정리하여 확인하시기 바랍니다.

◆ 전입교우님 환영합니다. (면담: 주일 9시미사후)

최창진(안드레아) 장화1-1

◆ 전례, 커피 봉사

	전례봉사	커피봉사
11/04(일)	요진	선경2
11/11(일)	M.E	M.E

◆ 평일미사와 주일미사 참례율

기간	월	화	수	목	금	평균	주일(10/28)
10/22-26	57	88	107	123	111	97	801(35%)

◆ 특별헌금: 사제양성 다음주: 부채상환

◆ 교우 여러분의 봉헌에 감사드립니다.

교 무 금:	5,187,065	주일헌금:	2,679,920
특별헌금:	1,157,500	감사헌금:	200,000
후 원 금:	100,000		
주간합계(10/22-28): 9,324,485			

교 무 금: 우리 1005-400-905514 천주교수원교구  
성 소 후 원: 농협 355-0007-3345-93 천주교수원교구  
엠마우스후원: 농협 355-0007-3353-63 천주교수원교구  
빈첸시오후원: 농협 355-0007-3344-53 천주교수원교구

2019학년도 데레사유치원 유아모집

◆대상: 2013년생 ~ 2015년생

◆접수: 입학관리시 ‘처음학교로’

[www.go-firstschool.go.kr](http://www.go-firstschool.go.kr) PC사용이 불편하거나 인증서가 없으신 경우에는 연제나 유치원 현장 접수가 가능.

◆ 우선모집 - 11월1일(목) 09시~11월6일(화)19시 까지  
재원생 동생 및 가톨릭 신자가정(교적증명서제출)

◆ 일반모집 - 11월21일(수) 09시~11월26일(월)19시 까지  
우선모집 대상자 및 일반가정

◆ 교육설명회 - 11월 20일(화) 10시 30분

11월 24일(토) 10시 30분

◆ 전화 418-8311 FAX 418-8313



천주교를 알고자 하시는 분은 이웃 천주교 신자들 또는 사무실에 문의하십시오.

	<h1>고 등 동 성 당</h1> <p>(노동자의 모범이신 성요셉)</p> <p>수원시 팔달구 고화로 22, FAX 0303-0944-9933</p>	주임신부 : 김 길 민 (크리스토폴)
		사 무 실 : 244 - 9933
		수 녀 원 : 244 - 9936
		유 치 원 : 244 - 9935
		연 령 회 : 010-2448-0237

☑ 이번 주 특별헌금 : 사제양성

## ☑ 봉사자 임명

직 책	성 명
소공동체남성부회장	이상철 요한
성소 분과장	이은경 엘리사벳

## ☑ 소개합니다.

- 사무장 : 신진수 라이문도  
전신자가 진심으로 환영합니다.

### ① 레지오 전 단원 교육

-일시 : 11월4일(주일) 13:00  
-장소 : 1층 성당(점심제공)

### ② 세례 성사

-일시 : 11월11일(주일) 10:30  
세례성사의 은총을 받으시는 새가족 여러분  
전신자가 축하드립니다.

### ③ 반주 봉사자 구함

평일미사, 주일새벽미사 반주 봉사 가능  
하신 분 사무실로 연락바랍니다.

### ④ 주일학교에서 교사를 모집합니다.

세상의 빛인 예쁜 우리 어린이들과 함께  
교리공부와 미사를 할 성실하고 재미있게  
생활해주실 교사를 모집하오니 봉사 가능  
하신 분은 사무실로 연락바랍니다.

### ⑤ 우니오 성가대원을 모집합니다.

성가로 주님께 찬미 드리고 기도하는 단체  
입니다. 관심 있는 모든 분들 환영합니다.  
-문의 : 010-5151-1223

## ⑥ 2019학년도 소화유치원 유아모집

-대상: 2013.01.01.~2013.12.31.출생자녀(만5세)  
2014.01.01.~2014.12.31.출생자녀(만4세)  
2015.01.01.~2015.12.31.출생자녀(만3세)  
-입학설명회: 1차 2018년11월 6일(화) 18:30  
2차 2018년11월10일(토) 10:30  
-문의전화: 031)244-9935

## ⑦ 주간일정

11월 7일(수)	구역장, 반장회의
11월 8일(목)	형제회장단회의
11월 8일(목)	울뜨레아

## ⑧ 미사 안내 봉사 Pr.

11월 4일 정의의 거울 셋별(2층)  
11월11일 그리스도의 어머니, 티없으신 어머니(2층)

## ⑨ 회비 수납

요셉 대학 후원	11월 4일(주일) 미사전후 신협 131018-020016 천주교유지
-------------	---

## ☑ 미사시간 안내

주 일	토 일	청소년 통합미사				
		-11/10 17:00 (교리 16:00) 성인미사 19:30				
		06:30, 10:30(교중), 16:00(영어)				
평 일	월(5)	화(6)	수(7)	목(8)	금(9)	
	06:30	19:30	10:00	19:30	10:00	

☞ 청소년 통합미사가 11월10일(토)부터  
17:00미사로 변경됩니다.

## ☑ 우리의 정성

교무금(10/24~10/31) 7,125,000원  
주일헌금 1,446,200원  
감사헌금 이순임20만원, 김연철20만원  
임문삼 5만원, 익명 2만원

☑ 교무금 : (신협) 131005-534874 이체

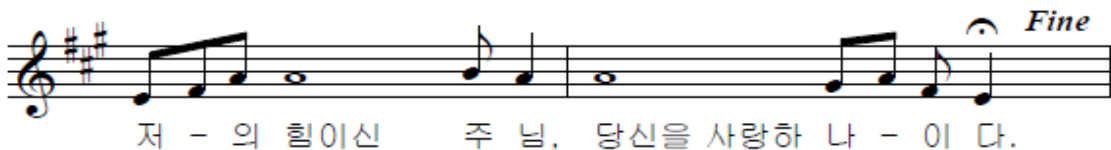



미사	주일	06:30, 11:00(교중)		<div>성프란치스코 하비에르</div> <div></div> <div>고색동 전주교회</div> <div>16650 수원시 권선구 고색동 376-5</div>	<div>주 임 신 부 : 정성진(요한세례자)</div> <div>295-3132</div> <div>전 교 수 녀 : 박 보 나</div> <div>홍크리스티나</div> <div>295-3133</div> <div>총 회 장 : 송춘섭(프란치스코)</div> <div>010-8919-9450</div> <div>연 령 회 장 : 박상현(바오로)</div> <div>010-5318-5073</div> <div>사 무 실 : 295-3134</div>
	평일	월 06:30 화,목 19:30 수,금 10:00			
	토요일	16:00(어린이 미사)			
	토요일	19:30(중·고 청년)			
<div>교해성사 : 매 미사 30분전</div> <div>병자 영성체 : 매월 첫째 목요일</div> <div>유아세례 : 1.4.7.10월 셋째 토요일</div>					
예빈신자 교리	주일 반	오전 9시30분			

◆11월은 연옥영혼을 위한 위령성월

가)위령성월 미사 전 연도

1.11월 한 달 매 미사 전에 연도를 바칩니다.

(단,새벽미사(06:30)때는 묵주기도와 위령기도  
(기도서)를 바칩니다.

2.전대사를 받습니다(11월1일~8일)

-11월1일(목)부터 8일(목)까지 정성껏 묘지를 방문  
하고 세상을 떠난 이들을 위하여 기도하는 교우는  
연옥에 있는 이들에게 양도할 수 있는 전대사를  
받습니다.

◆오늘 본당설립 50주년 기념 제대 십자가 축복식

-화답송 후렴:“하느님 내 하느님,  
어찌하여 나를 버리시나이까?”

◆오늘 봉사자 영성교육

-일시:11월4일(주일) 교중미사 후 2층 대성전  
-주제:이슬람의 태동과 십자군 운동  
-대상:소공동체 및 제 단체 봉사자.레지오봉사자  
-강의:주임신부(참여신자 누구나.간식제공)

◆견진교리 특강 일정 안내

-일시:11월11일(주일)부터 12월2일(주일)까지  
매 주일 교중미사 후 12시 40분 시작(1시간)  
(11월 한달동안 주일미사 체크 확인합니다.교육분과)

◆2018년 수능 수험생 안수

-일시:11월10일(토) 19:30 미사 후  
-수능 9일 기도초 제대 앞 봉헌 11월7일부터

◆하비에르 형제 모임

-일시:11월4일(주일) 봉사자교육 후 지하강당

◆평신도 주일 전신자 야외행사

-일시:11월11일(주일)  
-장소:오목천교회 주차장에서 14:00시 집결  
-회비:10,000원(식대.선물비등)  
-신청:본당 사무실(11월11일 까지)

◆헌화회 총회:11월18일(주일) 교중미사 후 교리실

◆이번주 묵주기도 합계:6,490단(누계:89,096단)

◆지난주 주일미사 참여:참여 인원수:480명(29%)

◆감사헌금(감사합니다)

김용민(요안나) 100,000

◆건축헌금(감사합니다)

김영일(베드로) 100,000

2차헌금 905,500

◆우리들의 정성

-교무금:2,762,000원 -주일헌금:905,500원

◆소공동체 활력화 원천인 복음화 활동과 담당 주  
일미사 안내 청소에 의무적으로 참여해야 합니다.

◆지역별 주일미사 안내 및 청소

-대한1.2구역:11월4일

-고색3.4.5구역:11월11일



오늘의 성가 입당 : 64 봉헌 : 210.211 성체 : 166.453 파견:소공동체가

교우와 거래합시다!	<b>B·B·Q 고색행복점</b> 세상에서 제일 맛있는 건강한 치킨  293-6446 조형섭(실베스텔) 이규희(마리아)	<b>신명약국</b> (신병원 옆) 여러분의 건강을 지켜 드립니다. 병원처방/조제전문 296-2252 약사:이명옥(요안나)	교우와 거래합시다!	<b>고색 소머리 국밥</b> (성당 옆) 남재익(바오로) 김나영(스텔라) 김영태(안드레아) 278-2129(성당 옆)
---------------	--	--	---------------	---

천주교를 알고자 하시는 분은 사무실에 문의하십시오.

미 사 시 간		<div><h1>고 잔 성 당</h1><h2>성 티 모 테 오</h2><p>(425-805)안산시 단원구 예술대학로89 안산스포츠타3층(고잔동) FAX 483-4467 <a href="http://cafe.daum.net/ansan-gojan">http://cafe.daum.net/ansan-gojan</a> Email: gojan@casuwon.or.kr</p></div>	주임신부:현정수(요한사도)
평일	06:00(월) 19:30(화,목) 10:00(수) 06:00(금)		총 회 장:김대성(스테파노) 010-6326-8263
토	10:00(평일) 19:30(성인)		연령회장:조원국(바르나바) 010-8271-7563
주일	06:00(성인) 10:00(교중) 16:30(청소년, 청년) 21:00(공동체)		사 무 실 :031) 483-4466
▶성시간: 매월 첫(목) 19시30분 미사후			
▶성모신심: 매월 첫째(토) 10:00			

머리는 차갑게, 가슴은 뜨겁게 .... 모든 것이 은총이어라! 하느님 감사합니다.  
 [ 종교와 신앙은 '방향' 입니다. 2030년도... 그리고 그 넘어를 바라보며... ]

[NEED] 대응성에서 주도성으로, 이래서 저래서 그래서 요래서... 만 바꿀 수 있다면!  
 꿈은 보는 만큼 생기고 비전은 아는만큼 보입니다: '속도'가 아니라 '방향'입니다.  
 우리는 구원(救援)으로 초대(招待)되었지만 아직 완성(完成)되지 않았습니다.  
 그리스도교 신앙의 매력은 '불확실성'속에서 '확신에 찬 믿음'으로 고백하는 것입니다.  
 이 믿음은 '하느님의 창조역사, 예수그리스도의 구원계획 & 부활신앙'신앙입니다.

## 평신도 희년!!!을 보내며 (2017.11.19.~2018.11.11.) GYD 6

- ❖ GYD는 Gojan Youth Day의 약자로서, 공동체의 쇄신을 향한 교회의 축제입니다.
- ❖ 프로그램은 다음과 같습니다.

10월 23일(화) 축제전 9일기도

				11월 1일(목)	11월 2일(금)	11월 3일(토)
				<ul style="list-style-type: none"> <li>성시간</li> <li>전신자연도</li> </ul>	<ul style="list-style-type: none"> <li>꿈보비아</li> </ul>	<ul style="list-style-type: none"> <li>성지순례(젊은이)</li> <li>축제미사</li> <li>고해성사</li> </ul>
11월 4일(일)	11월 5일(월)	11월 6일(화)	11월 7일(수)	11월 8일(목)	11월 9일(금)	11월 10일(토)
<ul style="list-style-type: none"> <li>전신자식사(1020)</li> <li>체험부스</li> </ul>				<ul style="list-style-type: none"> <li>부모님과 토크콘서트</li> <li>가족사진</li> </ul>	<ul style="list-style-type: none"> <li>영화제</li> </ul>	<ul style="list-style-type: none"> <li>성지순례(대전)</li> <li>고해성사</li> </ul>
11월 11일(일)						
<ul style="list-style-type: none"> <li>폐회미사</li> <li>전신자식사(3040)</li> </ul>						

### ❖ 일반적 본당 소식

- [중기목표] 2018. 12. 25.(화) D-57
  - 목주기도의 탐: 363,280단(금주 2,670단) / 발전기금: 297,143,723원(금주 240만원) (신협. 고잔성당. 172-037-670011)
- 본당 청소 및 청소

11/04(연중31주일) - 6구역	11/11(연중32주일) - 7구역	11/18(연중33주일) - 8구역
---------------------	---------------------	---------------------

- 성가정상 순례가정(3th): 박지은(카타리나)(8구역)
- 11월 18일(일) 10시 미사에 이용훈 마티아 주교님 방문이 있습니다.
- 2019학년도 와동성당 성모유치원 원아모집(문의 031-482-2005)
  - 대상 : 만3세(2015년생)~만5세(2017년생) • 입학설명회 : 2018년11월21일(수) 오후 7시
  - 원서교부 접수 : 신자 전형 11월13일(화)오후 4시부터, 일반전형:11월21일(수)입학 설명회이후
- 11월 29일(목) 19:00 미사+식사 (2018년 고잔 봉사자의 날입니다.) 은총 안에서 ^^



# 곤지암 성당

## (聖 이문우 요한)

경기도 광주시 곤지암읍 경충대로  
543번길 19

주임신부 : 김 영 훈 (요 셉)  
총 회 장 : 이 종 천 (토마스)  
010-8312-8975

사 무 실 : 031) 769-7997  
FAX : 031) 769-7998  
연령회장 :

미 사 시 간 안 내						예비신자 교리 안내	유아 세례성사	
평 일	월	10:00	토	10:30	(첫 주)성모 신심미사	성인 주일반 09 : 00	3,6,9,12월 마지막 토 17:00	
	화	19:30		19:30	저녁 주일 미사		병자 영성체	
	수	10:00	주일	10:30	교 중 미 사	성 시 간	매월 첫주 목요일 10:00	
	목	19:30		17:00	젊은이 미사		첫 목요일 미사 후	영적면담 및 축복예식
	금	10:00						매 미사 후

### 2018년 11월 4일 연중 제31주일



☑ 오늘은 사제양성 특별헌금 있습니다.

☑ 다음주일은 평신도주일 특별헌금입니다.

☑ 소공동체위원회 월례회의

☞ 일 시 : 11월 4일(주일) 교중미사 후 성전

☑ 전례위원회 월례회의

☞ 일 시 : 11월 4일(주일) 교중미사 후 복음터

☑ 연령회 월례회의

☞ 일 시 : 11월 11일(주일) 교중미사 후 사랑방

☑ 성모회 첫갈판매

☞ 새우젓, 갈치젓, 멸치액젓, 까나리액젓

☞ 교중미사 전, 후 판매합니다.

☑ 성가책 판매

☞ 성물방에서 수정, 보완판 성가책 판매합니다.

☑ 선교분과 협조요청

☞ 1년에 3회 정도 입교식(10명)을 가질 계획입니다. 교우여러분께서는 적극적인 입교 권면으로 많은 분이 곤지암 공동체와 함께 하실 수 있도록 많은 관심과 협조 부탁드립니다.

☑ 쓰레기 분리수거에 동참 합시다

☞ 일반쓰레기, 종이(박스류), 페트병, 캔 등 지정 장소에 버려주시기 바랍니다.

곤지암 성당 11월 공동체 기도 지향

☞ 매 미사 30분 전에 공동으로

‘시간전례’를 봉헌합니다.

☞ 22:00 공동기도 지향은 ‘화해’ 입니다.

한마음으로 봉헌합니다.

♡ 우리 모두 함께 실천해요! ♡

♣ 교무금 자동이체 계좌번호입니다.

아래의 계좌번호로 입금 바랍니다.

농협 355-0053-4288-13

(천주교수원교구유지재단 곤지암성당)

☑ 본당 주일미사 참례 현황

전례 시기	참례율(%)
10/21 민족들의 복음화를 위한미사	424명 (25.0%)
10/28 연중 제30주일	426명 (25.1%)

☑ 전례 및 청소 봉사구역 안내

구 분	이번 주 (11/3 ~ 11/4)	다음 주 (11/10 ~ 11/11)
전례, 청소 봉사구역	쌍용2차 주보봉사, 보편 지향기도	킴스

☑ 우리들의 봉헌(10/22 ~ 10/28)

교 무 금	주 일 헌 금
1,425,000	1,931,000

**+예비자 교리 안내+**

「2019 부활반」  
매주 주일 오전 9시30분  
세례일 :  
2019년 4월 부활대축일

「다음입교」  
2019년 5월 예정

# 공도 성당

**주보성인 : 성 김대건 안드레아**

- \* 주임신부 : 이석재(바오로) 031-651-6668 \*
- \* 총 회 장 : 김승철(안토니오) 010-7744-9414 \*
- \* 연령회장 : 허 규(마태오) 010-6254-2291 \*

**+미사 시간 안내+**

주 일 09:00(어린이)  
11:00(교 중)  
19:30(저 녁)  
토요일 19:30(청소년)  
평 일 06:00(월요일)  
19:30(화·목)  
10:00(수·금)  
성시간 매달 첫째요일 오후8시

## 성 사 안 내

봉 성 체	2018년 11월28일(수) 오후1시부터	차량축복	사무실로 신청
유아세례	2018년 11월24일(토) 오후 5시	집 축 복	구역장 통하여 사무실로 신청
고해성사	미사 30분전	혼인성사	1개월 전 사무실에 신청

11/5(월)	11/6(화)	11/7(수)	11/8(목)	11/9(금)	11/10(토)	11/11(주일)
루카 18-19	루카 20-22	루카 23-24	요한 1-3	요한 4-5	요한 6-7	요한 8-10

**✦ 11월은 위령성월입니다. ✦**

위령성월은 세상을 떠난 영혼들을 특별히 기억하며 기도하는 달입니다. 돌아가신 연령을 위해 기도하며 특히 아무도 기억하지 않는 연옥 영혼들을 위해 기도 바랍니다.

**\* 위령성월 묘지 연도 순례 (문약연령회)**

- 일시 : 11/6일(화) 오전 8시30분 출발
- 장소 : 미리내성지 및 안성공원묘지

**\* 성경필사 완필자 시상 안내**

- 일시 : 11/11일(주일) 11시 교중 미사
- 성경을 완필하신 <성경필사증> 아래 수여 대상자께서는 11일 교중미사에 참여하여 주시기 바랍니다.

번호	성명 (세례명)	필사부분
1	이경주 데레사	신구약 (1회차)
2	황춘자 글라라	신구약 (1회차)
3	이상천 베드로	신구약 (1회차)
4	김경연 안토니오	신약 (1회차)
5	이순희 마리아	신약 (1회차)
6	최귀순 마리아	신약 (1회차)

**\* 전국성지 111곳 순례자 축복장 수여 안내**

- 일시 : 11/11일(주일) 11시 교중 미사
- 전국성지 111곳을 순례자하신 <축복장> 수여 대상자께서는 11일(주일) 교중미사에 참여하여 주시기 바랍니다.

번호	성명 (세례명)	비 고
1	박풍석 야고보	
2	유병숙 바르바라	
3	김동준 마테르노	
4	박희원 율리아	

**\* 예비자 교리 모집 안내**

- 교리시간 : 주일 오전 9시30분(10월 14일 시작)
- 11월 4일(주일)까지 신청 가능합니다.
- 문 의 : 사무실 (651-6668)

**\* 교무금 납입계좌**

- 신협 131-015-437013, 공도성당
- 계좌 이체 시 “세대주”이름으로 입금
- 교무금 책정을 정성껏 함께 해 주시기 바랍니다.

**♥ 미사 전 성경통독 ♥**

미사 20분전 성경을 읽습니다.  
(성경 지참)

**♥ 미사예물 봉헌 ♥**

미사 하루 전까지 사무실에 접수하시기  
바랍니다. (접수 : 사무실)

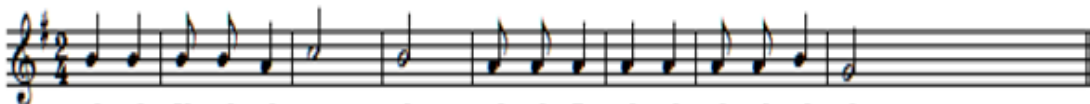

저 의 힘 이 신 주 님, 당 신 을 사 랑 하 나 이 다.

2018. 11 04.

<b>미사시간</b>		<div style="text-align: center;">  <h1 style="margin: 0;">과 천</h1> <p>〈성가정의 성 마리아와 성 요셉〉</p> <p><b>과천시 중앙로 275</b></p> <p>사무실 502-5643 수녀원 502-5642 팩 스 502-5605</p> <p>연령회장 : 010-3399-9745</p> </div>	<b>예비자</b>	주일 : 09:00
<b>토요특전</b>	오후3시(어린이) 19:00(중.고등부)		<b>교 리</b>	목 : 11:00
<b>주일미사</b>	07:00 10:30(교중) 16:30(청년) 19:30		<b>유아세례</b>	홀수 달 셋째주 토 16:00
<b>평일미사</b>	06:00 월. 수. 금		<b>차 축복</b>	수시로
	10:00 수. 목. 금, 토		<b>집 축복</b>	수시로
	19:30 화. 목		<b>고해성사</b>	매 미사 20분전



☞. 오늘은 사제양성 특별헌금이 있습니다.

#### ☞. 미사 안내

11월부터는 매주 토요일 10시에 평일 미사가 봉헌 되오니 많은 관심과 협조 바랍니다.

#### ☞. 합동연도 안내

11월은 위령의 달이므로 주일 교중미사 전에 합동 연도를 실시하오니 함께 해 주시기 바랍니다.

#### ☞. 고해소 안 의자 비치 안내

고해소 안에 의자를 비치하였으니 앉아서 고해성사를 보시고 무릎 꿇었던 자리는 발을 딛어 고해등이 들어오도록 하시면 되겠습니다.

#### ☞. 특전미사 시간 변경여부 설문조사 안내

현재 토요일 저녁 7시에 봉헌되는 특전미사 시간의 유지 또는 변경여부에 대하여 스티커 설문을 1층 로비에 준비하여 실시하오니 많은 참여바랍니다. (11월 11일 까지)

#### ☞. 수험생 부모 일일피정 안내

2019년도 수능일인 11월15일(목) 08시30분~17시까지 수험생 시험 시간에 맞춰 수험생 부모 일일 피정이 진행되오니 희망하시는 분은 사무실에 신청해 주시기 바랍니다.

#### ☞. 세례식 안내!

예비자교리반의 세례식 일정이 아래와 같이 실시되오니 참고하시고 준비하시기 바랍니다.

면 담 : 11월 18일(일) 12시

종합교리 : 12월 6일(목) ~ 8일(토) 20시

세례식 : 12월 9일(일) 오전 09시

#### ☞. 교리실 사용 협조 요망!

새로 도색된 교리실 벽에 아무것도 부착하지 말고 깨끗하게 사용 해 주시기를 부탁드립니다.

#### ☞. 기도 부탁드립니다!!

손정해(프란치스코), 김종련(안드레아), 김인영(베드로), 조소연(첼리나), 황정자(마리아), 박천수(베드로), 이수현, 양광남(가브리엘), 연지원(아타나시오), 송연주(프란치스코), 김정자(안나), 이미자(데레사), 고경남(스테파노), 김명옥(글라라), 전옥선(마리아), 김순종(로렌조), 송미영, 박혜경(엘리사벳), 박일수(요셉), 정호덕(프란치스코), 김옥순

#### ☞. 정기 청소(매주1회) 담당구역 배정 안내

(~11/10) 4층-빈첸시오회/연령회 3층-관문6구역

(~11/17) 4층-ME/울뜨레야 3층-과천1구역

※ 매주 토요일 10시, 지하~2층은 변동 없음

#### ☞. 전임교우 안내

김성원(레오)	문원(3)지역3구역3반
---------	--------------

#### ☞. 미사봉사 안내

시간	11월04일	11월11일
07:00	관문3구역	관문6구역
10:30	관문4구역	부림1구역
19:30	관문5구역	부림2구역

#### ☞. 감사합니다!

교무금 : 12,650,000 주일헌금 : 4,863,550

감사헌금 : 전인호 자케오 유족(10), 한상중 데레사(50), 익명(5)

예비자 교리 시간		 민중가 스테파노	<h1>관악성당</h1> <p>주소: 경수대로 1140번길 24 우) 430-012 E-mail : <a href="mailto:gwanak@casuwon.or.kr">gwanak@casuwon.or.kr</a> <a href="http://cafe.daum.net/guanakcatholicchurch">http://cafe.daum.net/guanakcatholicchurch</a></p> <p>사무실 031) 472-5051      FAX 472-5052</p> <p>주임신부 조태현 (스테파노)      472-5053 총 회 장 고창은 (스테파노)      010-5234-6385 연령회장 김관범 (스테파노)      010-4720-1530</p>	미사 시간			
주일 오전 09:30	토			15:30 (어린이) 주 마지막 어린이미사 없음	월 10:00		
혼인성사 : 사무실문의				19:30 (토 저녁주일) (중고등, 청년)	화 19:30		
유아세례 : 짝수월 첫째주 토 오후 4시 30분					수 10:00		
집 축 복 : 수 · 금 미사 후	주 일			09:00 11:00 19:30	목 19:30		
차 축 복 : 매 미사 후		금 10:00					
오늘의 성가 - 입당 : 304		봉헌 : 55, 210		성체 : 498, 153, 180		파견 : 39	

오늘의 성가 - 입당 : 304

봉헌 : 55, 210

성체 : 498, 153, 180

파견 : 39

## 본당 공동체 활성화와 복음화를 위하여

▪목주기도 (매 미사 30분전 - 연중)

## 견진

견진성사를 받는 모든 분들에게 축하드립니다  
더욱 성숙한 신앙인이 될 수 있도록  
우리 모두 기도드립니다.

▪ 일시 : 11월 4일(주일) 교중미사 중

문희중(요한세례자)주교님의

방문을 진심으로 환영합니다.

- 관악성당 신자일동 -

## ☞전입을 환영합니다

성명	본명	구역	있던곳
신원삼	마르티노	석수	인덕원
황인경	율리아		개봉동
한현숙	소피아	대림3	안산성안나

## ☞영계모임

구역	시간	장소
삼성	11.4(주일) 오후6시	삼성Apt 101동 옆놀이터 김병하(젤마노) ☎010-9031-3466
안양2	11.11(주일) 9시미사후	성당중총교리실 지광희(그레고리오) ☎010-6227-2902

## ☞전례 및 독서자

날짜	시간	전례	독서
11.11	09:00	고정미 (엘리사벳)	김태준(아나톨리오)
	11:00	홍영기 (안 셀 모)	진경자(모니카)
	19:30	정명자 (루 시 아)	박원식(미카엘)
			송수정(보 나)
			최상훈(아우구스티노)
			이은남(아네스)

## ☞단계모임

단체	일시	장소
평신도협의회	11. 4(주일) 오전 10시	베드로실
못자리자모회	11. 4(주일)오후7시30분	마태오실
성모회	11. 9 (금) 10시미사 후	베드로실
선교분과	11.11(주일) 9시미사후	루카실
남소공동체	11.11(주일) 11시미사후	베드로실
연령회	11.11(주일) 11시미사후	마리아홀
성가대	11.11(주일) 11시미사후	성당
전례분과	11.15 (목) 저녁미사 후	마태오실

## ☞우리들의 정성(10월 22일 ~ 10월 28일)

주일미사참석인원(참석율)	628명(26%)
교 무 금	4,970,000원
주일헌금	2,219,300원
사제관건축헌금 2차	807,500원
감사헌금	강춘득(아가다) 10만원 박임이(마리아) 10만원

## ☞사제양성을 위한 2차헌금이 있습니다.

## ☞성계강복

- 일시 : 11월 8일(목) 저녁 미사와 함께
- 복음 : 루카 22, 54 ~ 62

## ☞초등부 주일학교 은총축제

- 일시 : 11월 10(토) 오후 3시 ~ 6시
- 장소 : 성당

-어린이미사는 오후 2시로 변경됩니다.

## ☞수험생을 위한 미사

- 일시 : 11월 13일(화) 오후 7시 30분 미사
- \*수험생과 부모님은 미사전에 고해성사를 보시기 바랍니다

## ☞청년음악회

- 일시 : 11월 18일(주일) 오후 4시
- 장소 : 마리아 홀
- \*신자분들의 많은 관심 부탁드립니다.

## ☞2019년도 복음화 계획서

각 분과, 단체장님께서는 2019년도 계획서를  
11월 30일(금)까지 제출하여 주시기 바랍니다.

## ☞성소 및 전례봉사 담당

- 11. 4(주일) - 석수구역
- 11. 11(주일) - 안양1구역



*미사시간*		 <div><b>광교1동성당</b> Gwanggyo 1-Dong Catholic Church</div> <div>E-MAIL : <a href="mailto:2gwanggyo@casuwon.or.kr">2gwanggyo@casuwon.or.kr</a> 카페 : <a href="http://cafe.naver.com/gcatholic">http://cafe.naver.com/gcatholic</a> 주 소 : 16509 수원시 영통구 애플타운로 106번길 16 (이의동 1348-2) 하이너터연구시설 303호</div>	주임신부 : 이재현 (요셉) 총 회 장 : 김성균 (안드레이) 연례회장 : 정재수 (윤일요한) (임종, 정례) 010-3827-7696 사무실 : 031) 213-1497 Fax : 031) 213-1498
월	06:30		
화, 목	19:30		
수, 금	10:00		
첫주(토)	10:00 (성모신심)		
토(주일)	19:00 (청소년)		
일(주일)	10:30 (교 중)		
	16:00 (가정미사)		
	19:00 (청년)		

예비신자 입교식 : 시기별 모집	※ 무통장 입금
병자영성체 : 매월 끝주 금요일 오전 10시 미사 후	교무금 : 신한 은행 / 100-028-909454 / 천주교수원교구
유아세례 : 짝수달 첫 번째 토요일 청소년 주일 미사 후	건축헌금 : 신한 / 131-018-079357 / 광교1동성당
† 사무실로 미리 신청하세요. • 혼인면담 (수원교구 혼인 강좌 수료), 집축복, 상가축복, 차축복	★ 이름, 세례명 꼭 기재해주세요.
<b>- 광교1동 성당 성전 신축을 위한 공동체 활성화 방안 -</b> ① 목주기도 300만단 봉헌 ② 주일미사 참례율 30% 이상을 위하여 소공동체 활동 ③ 한 세대당 건축 헌금 500만원 이상 봉헌 ④ 주일미사 봉헌금 10,000원 이상 봉헌 ⑤ 교무금 70% 이상 책정, 50% 이상 납부 ⑥ 건축 CMS 적극적인 참여!!	

## ✚ 미사 및 행사 안내

신부님 정기 휴가	· 일시 : 11/6(화) ~ 11/9(금) ▶ 위 기간 본당 평일 미사 없습니다. ※ <b>월요일 새벽 미사 있습니다.</b> - 위 기간 동안 사무실 휴가(연차) 관계로 휴무입니다. (사무실 업무는 토요일 오후 2시부터입니다.)
평 신 도 주 일 (연중 제32주일) 11월 11일	평신도는 예수님께서 선택하신 백성으로서 성직자를 제외한 모든 신자를 가리키고, 평신도를 통하여 교회가 '세상의 빛과 소금'이 될 수 있다고 강조하셨습니다. · 다음주 평신도주일에는 본당 상임 위원회에서 강론을 합니다.
청년회 '청춘연가' 음악회	'제 3회 <청춘연가>에 초대 합니다' 마르코 청년회에서 음악회를 개최하오니 신자분들의 많은 성원과 참석 부탁드립니다. - 일 자 : 11월 24일(토) 저녁미사 후 - 장 소 : 교육관 ☆ 이벤트를 통한 소정의 상품도 준비되어 있습니다. · 이벤트에 사용할 선물을 기증받습니다. · 문의 : 010-4180-4617 (청년성가단장) ◎ 기증 물품은 사무실에 접수

특 별 헌 금	이번주	사제양성후원금
	다음주	평신도주일 특별헌금

## ◎ 여성 소공동체 구역별 물품 판매

- ▶ 주일 교중 미사 후에만 판매 하며, 다음주 판매 물품은 주로 간지면에 기재 되어있습니다.

일 자	물 품
11/4	햄살 가래떡 ₩5,000원
	맛간장 ₩10,000원

## ◎ 고3 수험생 안수 및 미사 안내

- ▶ 일시 : 11월 10일(토) 청소년미사 7시  
 ▶ 대상 : 광교1동성당 수험생 누구나 참석 가능  
 ▶ 신청 : 010-9171-1048 << 문자 신청 >>

## ◎ 레지나첼리 성가대 단원 모집

- ▶ 광교1동 본당 형제 · 자매님 누구나 환영 합니다.  
 ▶ 예비신자도 가능 합니다.  
 ▶ 문의 : 010-8518-9586 (김유미 스텔라)

## ◎ 교중미사 차량 봉사자 (크리스토폴) 모집

- ▶ 운전면허 1종 소지하고 있으신 형제님은 누구나 환영 합니다.  
 ▶ 단장 : 010-9410-5847 (김연일 레오)  
 ▶ 회계 : 010-4412-2042 (김명식 암브로시오)



주임신부 : 황규현(보니파시오) 총 회 장 : 박효남(크리스토토모) 010-6220-4550 연령회장 : 김대용(요한세례자) 010-6310-8531 사 무 실 : ☎ 263-0651 FAX 263-0652	 <b>광고2동 성당</b> (아시시의 St.프란치스코) E-Mail : <a href="mailto:gwanggyo@casuwon.or.kr">gwanggyo@casuwon.or.kr</a> 카페 <a href="http://cafe.daum.net/gwanggyoccc">http://cafe.daum.net/gwanggyoccc</a> ☎ 16942 용인시 수지구 법조로 225 (상현동 1124번지)	<b>미사 시간 안내</b> 월 06:30 화,목 19:30 / 수,금 10:00 토 성모신심 (첫토요일) 10:00 오후 17:00 주일 09:00 / (교중)11:00 / 19:30 고해성사 : 매 미사 30분전
---	---	--

... 성전 건립을 위한 교무금 10,000원 더 봉헌 / 주일헌금 1,000원 더 봉헌 ...

✚ 미사 · 전례 ✚

- ✱ 성수 축복 예식 : 11. 4(일) 교중미사 중
- ✱ 환자 봉성체 : 11. 7(수) 10시 미사 후

✚ 2차 헌금 봉헌 안내 ✚

- ✱ 11월 4일 2차 헌금 : 사제양성후원금
- ✱ 11월 11일 2차 헌금 : 평신도주일

✚ 공지 사항 ✚

- ✱ (70세 이상) 어르신 단풍놀이 안내
  - 일시 : 11. 5(월) 08:00, 성당에서 출발
  - 장소 : 내장산 국립공원
  - 접수 : 마감됨
  - ※ 오전 간식과 점심식사 제공
- ✱ 주일학교 가을 소풍 안내
  - 일시 : 11. 10(토) 09:00, 성당에서 출발
  - 장소 : 미리내 성지, 미리내 마을
  - 대상 : 주일학교 초등부(1~6학년)
- ✱ 2019년도 본당 달력광고 신청 안내
  - 신청기간 : ~ 11. 11(일)까지
  - 광 고 비 : 30만원
  - 접수처 : 263-0651(본당 사무실)
  - ※ 접수순으로 1행부터 광고 위치 부여
- ✱ 성인 복사단 모집 안내
  - 주님의 희생 제사 안에서 신부님의 도움이 되어줄 성인 복사단을 모집합니다.
  - 연락처 : 상임위 총무 010-3779-9804
- ✱ 소화초등학교 2019학년도 신입생 특별전형
  - 대상 : 2012.1.1~2012.12.31 출생 어린이 (수원 또는 인근 지역 거주)
  - 모집 인원 : 남 42명, 여 42명  
 특별전형 남 21명, 여 21명  
 일반전형 남 21명, 여 21명
  - ※ 세부내용은 소화초등학교 홈페이지 참조

✚ 소공, 단체회합 ✚

- ✱ 복사단 회의 : 11. 3(토) 오후 6:00,
- ✱ 참누리 구역 : 11. 6(화) 오전 9:30,  
아파트 2동 B1층(성지순례)

- ✱ 여성 소공동체 회의 : 11. 9(금) 10시 미사 후, 카페
- ✱ 꾸리아 회의 : 11. 10(토) 오후 6:30, 성당
- ✱ 32단지 구역 : 11. 11(일) 교중미사 후, 성당 카페
- ✱ 연령회 회의 : 11. 18(일) 교중미사 후, 마리아방

✚ 성당 청소, 신자들의 기도 ✚

구역	청소	신자들의 기도
참누리1, 경남, 32단지, 상록	11.2	11.4 연중 제31주일
참누리2, 현대, 광고사단클래스	11.9	11.11 연중 제32주일

✚ 봉헌금 현황 ✚

(10월22일 ~ 10월28일)

구분	금 액(원)	비 고
교 무 금	7,285,000	87명
1차 헌금	2,405,200	연중 제30주일
2차 헌금	1,155,650	건축헌금
건축헌금	2,975,000	19명
감사헌금	280,000	4명
합 계	14,100,850	
건 축 헌 금	김종원(3만)	조추자(3만)
	윤진숙(10만)	이근희(15만)
	정민영(15만)	윤승원(12만)
	정경식(3만)	정해민(5만)
	이가순(4만)	진정희(3만)
	이광희(60만)	어순만(5만)
	임문영(5만)	박영애(1만)
	이재흥(9만)	유지광(20만)
	박한빛나(4.5만)	권하순(100만)
	양O준(20만)	
감 사 헌 금	익명(8만)	박원일(5만)
	문은숙(10만)	임주희(5만)

- ✱ 자동이체 : 우리 1005-102-173851 (재)천주교수원교구  
 신헌 131-014-931483 광고2동성당



저 의 힘 이 신 주 님, 당 신 을 사 랑 하 나 이 다-



(12783) 광주시 옥토골길 33-47  
 E-mail : [gwangnam@casuwon.or.kr](mailto:gwangnam@casuwon.or.kr)  
 광남동카페 : 광남동성당 그리고 우리  
 장지동카페 : (가칭)장지동성당  
 본당신부 : 정연혁 베드로니오  
 사 무 실 : 798-3520, fax: 798-3521  
 총 회 장 : 신호섭 돈보스코 010-4275-3657  
 연령회장 : 이해린 베드로 010-4321-7079

미사 : 오전 6시  
 수·금 : 오전 10시  
 화·목 : 오후 7시 30분  
 토 : 오전 10시(성모신심미사)  
       오후 7시 30분(청소년 미사)  
 주 : 오전 6시, 8시, 11시(교중미사)  
       오후 4시(어린이미사)  
 목 : 오전 10시 장지동미사

◆ 한국 평신도 희년(2018년 11월 11일까지)

◆ 본당신자 전례교육(봉사자 필수)

- \* 11/ 8, 11/15, 11/22 미사 후

◆ 11월은 위령성월입니다

- \* 중대공원 미사: 11월 5일(월) 10시
- \* 구역별 연도대회: 11월 18일(주) 교중미사 후

◆ 각 위원회 분과 및 위원회는 11월 25일(주)까지 내년 계획서 제출해 주세요.

◆ 대림특강: 11월 25일(주) 교중미사 후

- \* 강 사: 기정만 에제키엘 신부(수원신학교)
- \* 주 제: 구원자 그리스도를 닮는 삶

◆ 대림판공 일정표

날짜	구역	날짜	구역
11월 27일	2, 12구역	12월 12일	9구역
11월 28일	3구역	12월 13일	10구역
11월 29일	4구역	12월 14일	13구역
11월 30일	8구역	12월 18일	11구역
12월 4일	5구역	12월 19일	14, 16구역
12월 6일	6구역	12월 20일	15구역
12월 11일	7구역	12월 21일	17구역

- \* 고해성사와 구역미사에 참여 부탁드립니다.
- \* 본당신부와 가족만남 신청하세요.
- \* 2019년도 교무금 신립서 책정함시다.

◆ 전례위원회 산하 단체 단원 모집

- \* 해설단: 김경숙 소테리스(010-2019-9328)
- \* 독서단: 김경숙 소테리스(010-2019-9328)
- \* 반주단: 서안나 안나(010-3442-4680)
- \* 성가대: 황효성 요셉(010-6354-7442)
- \* 헌화회: 박옥분 소피아(010-3758-4112)
- \* 제대회: 이순남 올리바(010-3303-3592)
- \* 복사단: 오진철 라파엘(010-4721-6196)
- \* 학생복사단: 김은주 마리오사 (010-3124-5871)

◆ 본당신부님과 전입면담

- \* 구반장님들이나 사무실을 통해 시간 약속

◆ 성전 봉헌식과 (가칭)장지동 본당 설립

- \* 내년 5월 중 성전 봉헌식 예정
- \* (가칭) 장지동 본당 설립 준비를 위해서
  - 1) 미사 전에 묵주기도와 준비기도 봉헌
  - 2) 장지동으로 가실 구역 성경 필사
- \* 장지동성당 카페: <http://cafe.daum.net/jjdsd>
- \* 준비 위원장 (이윤철 요한): 010-6344-0639

◆ 교육관 1층 홀에 비치할 서적기증

- \* 성경, 교리, 전례, 영성, 신심 등 교회서적

◆ 장지동 성당을 위해 성모회에서 물품판매

- \* 성모회원으로 봉사하실 분들을 찾습니다.
- => 성모회장: 010-8738-3718

◆ 마트로마트에서 광남동성당(3520번)으로 포인트 적립해 주세요.

◆ 본당 청소 및 주일 전례 봉사 구역

11월 3일(토)/11월 4일(주)	14,16구역
11월10일(토)/11월11일(주)	15,17구역

◆ 2차 / 목적헌금 헌금 지향

이번 주일	사재양성 후원금
다음 주일	부채상환

◆ 지난 주간 봉헌 (10월 22일~10월 28일)

주일헌금	2,785,000
2차헌금(부채상환)	596,000
교무금	6,200,000
부채상환(건축)	1,340,000
장지동 본당 준비 봉헌금	1,250,000

◆ 본당 계좌 번호

- \* 교 무 금 신협 134-001-166795 광남동성당
- \* 건축(광남)신협 134-002-658629 광남동성당
- \* 건축(장지)신협 134-002-658636 광남동성당

소공동체 위원회	첫째 주일 09:00	연령회	첫째 주일 교중미사 후
전례 위원회	셋째 주 수요일 19:00	울뜨레아	첫째 주 금요일 19:30
제분과 위원회	둘째 주 수요일 19:00	꾸리아	셋째 주일 09:00
청소년 위원회	셋째 주 수요일 20:00	M.E.	셋째 주 금요일 19:00
평단협 위원회	넷째 주 수요일 19:00	성소후원회	넷째 주일
빈첸시오회	둘째 주일	봉사자교육	마지막 주일 교중미사 후

2018년 11월 4일(연중 제31주일)

<b>미사시간 안내</b> <b>토 19:00(청소년)</b> <b>주일 06:00(성인)</b> <b>11:00(교중)</b> <b>15:00(어린이)</b> <b>19:00(청년, 떼제)</b> <b>평일 월-20:00(떼제미사)</b> <b>일 화목 19:30, 수금 10:00</b> <b>신심미사: 매월첫째토요일 10시</b>		 <b>광명성당</b> <b>(노동자의 모범이신 성 요셉)</b> 주임신부 최황진(라파엘) 총 회 장 010-6603-6412 사 제 관 02)2688-0745 연령회장 010-9682-3259 수 녀 원 02)2688-0743 팩 스 02)2615-0151 사 무 실 02)2688-0742 gwangmyeong@casuwon.or.kr 주 소 ☎14286 경기도 광명시 오리로995번길 9(광명4동)		<b>성사/전례 안내</b> ■ 봉성체 ▶매월 셋째수요일 14시 ■ 유아세례 ▶홀수달 신심미사 후 ■ 성시간 ▶매월 첫목요일 ■ 병자성사 및 상가/집/차축복 ▶사무실에서 수시로 접수받습니다.
---	--	--	--	--



오늘은 사제양성을 위한 특별헌금이 있습니다.

- **부제수품자를 위한 54일 기도 안내**
  - 수품대상자 : 김준형(요한사도) 신학생
  - 수품일 : 12월6일(목) 14시 / 정자동주교좌성당
  - 기도일정 : 10월13일(토)부터 매 미사 전
  - ※ 수품자를 위해 많은 기도 부탁드립니다.
- **주임신부님 연가 및 미사변경 안내**
  - 일시 : 11월6일(화)~9일(금)
  - 주임신부님 연가로 해당기간동안 본당 미사가 없습니다.
- **광명지구 소공동체 봉사자교육 안내**
  - 일시 : 11월7일(수) 오후8시
  - 장소 : 소하동성당
- **수능 수험생을 위한 미사 및 안수**
  - 일시 : 11월13일(화) 저녁미사
  - 미사 후 성전에서 안수 받으시기 바랍니다.
  - 수능 당일(15일,목)에는 부모님들이 함께 모여 기도합니다. 많은 참여 바랍니다.
- **2019년 연중 사업계획서 제출**
  - 제출기한 : 11월18일(주일) 까지
  - 각 위원회 및 재문과/단체는 복음화계획서 작성을 위한 2018년도 사업계획서를 제출하여 주시기 바랍니다.(기한 엄수하여 주십시오.)
- **판공 전 교적 정리 안내**
  - 성탄판공 준비에 앞서 교적을 정리합니다.
  - 이사 후 교적을 옮기지 않으신 분들은 사무실에 방문하시어 전출입신고를 하여 주시고, 구역/반장님들께서는 해당 구역의 변동사항을 사무실로 전달하여 주시기 바랍니다.
- **반주 봉사자를 모집합니다.**
  - 미사전례에 성가반주로 봉사하실 분들의 참여와 봉사를 기다립니다. 부족한 부분은 배우면서 실력을 쌓아나갈 수 있습니다. 수녀님 또는 사무실로 문의하여 주시기 바랍니다.

- **혼인성사 안내**
  - 혼인예정자분들은 사무실에 문의하시어 필요한 서류를 준비하여 접수해주시고, 혼인과 관련한 장애(조당)가 있으신 분들은 본당신부님, 수녀님과 상의하여 주시기 바랍니다.

■ **전입을 환영합니다.(10월22일~10월28일)**

구역반	이름	세례명	가족수	계시던 곳
사랑-1-4	최명진	미카엘라	2명	인천/인천

- **금주의 모임과 행사**
  - 4(일)10:00 소공동체위원회
  - 12:00 대건/요셉/안드레아회/로사리오회
  - 6(화)10:00 Cu.직속Pr.
  - 20:30 Co.직속Pr. / 빈첸시오회
  - 7(수)11:00 반석노인대학
  - 20:00 성령기도회 / 마니피캇성가대
  - 20:00 소공동체봉사자교육(소하동)
  - 8(목)20:30 중고등부교사회 / 율트레아
  - 9(금)19:30 꼬미시옹
  - 10(토)10:00 파티마의세계사도직
  - 11(일)12:00 연령회 / 선교분과
- **감사합니다.(10월22일~10월28일)**
  - 교 무 금 : 4,682,000원
  - 주일헌금 : 3,321,700원 (연중제30주일)
  - 감사헌금 : 임영숙마리아(100만), 이보화안나, 최하숙아네스, 육완인세례자요한, 이용옥막달레나(각5만)

■ **교무금 책정현황** (11월1일 현재)

총세대수	책정세대	책정율	납부율
1,759세대	687세대(1↓)	39.1%	38.5%

※ 아직 2018년도 교무금을 책정하지 않으신 세대는 속히 책정하여 주시기를 바랍니다.

※ 교무금은 교회법에서 정한 신자의 의무입니다.

※ 납입계좌 : 신한 131-001-309660, 광명성당

■ **미사참례 현황** (봉헌봉투통계 기준)

주일	참석	참례율
10월 21일	1,053명	28.5%
10월 28일	1,011명	27.6%

■ **11월 전례/헌금봉사는 천사마을입니다.**

<b>청말 맛있는 떡 시루집</b> 돌/백일/답례/이바지/떡케익 "좋은 재료로 정성껏 만듭니다." 박동훈(토마스), 이재목(유스티나) ☎ 2689-6727, 010-2659-6727	<b>착한 죽산물도매센터</b> 축산물 도매전문 식당/관공서/업소/학교급식 대량주문환영 임금숙(마틸다) ☎ 2611-4341/큰시장 크로앙스후문	<b>(주)현대익스프레스</b> 포장이사/일반이사/원룸이사/보관 구로점(2683-8224)/광명점(2618-2423) 소장 : 박순화(파비아노) ☎ (대표)2683-2424, 011-317-1570	<b>일등 한의원</b> 신경계/부인과/관절/소화기/교통사고보험 나나약국 맞은편건물 4층 대표원장 전문의 곽승혁(프란치스코) ☎ 2688-2119 / 일·공휴일 진료
---	--	--	--

모든 천주교 신자는 소공동체모임(반모임/형제모임)에 참여하는 것이 우선입니다.

 <b>광문성당</b> (성 요한 보스코) 주임신부 : 강유빈(도미니코) ☎ 2616-1321 사무실 : ☎ 2611-1321 FAX 2611-1322 연례회장 : 010-8986-6865 주 소 : ☎ 14283 광명시 원광명안로21 E-mail : gwangmun@casuwon.or.kr		미 사 시 간	
		주 일	토요일 16:00(어린이) 19:00(중고등부)
		미 사	주 일 09:00 11:00(교중미사) 19:00(청년미사)
		평 일	월 06:30 화, 목 19:30 수, 금 10:00 토 10:00(첫토요일)



#### ※ 특별헌금

사제양성을 위한 특별헌금 있습니다.

#### ※ 다니엘의집 미사 - 11월8일(목) 15:00

※ 위령성월을 맞아 8일(목)까지 미사 35분  
전부터 함께 짧은 연도를 하고 있습니다.

#### ※ 유아세례

\*일 시 : 11월10일(토) 17:00

#### ※ 지구 봉사자 교육

\*\*\*\*\* 11월 7일(수) 20시 소하성당 \*\*\*\*\*

#### ※ 성정현(아타나시오)부제품 준비기도

\*일 시 : 12월5일(수)까지 14:00

#### ※ 주계표(16~21)

수 입		지 출	
적 요	금 액	적 요	금 액
교무금	1,185,000	제전비	65,500
주일헌금	1,386,000	단체보조	1,000,000
특별헌금	346,000	봉사자교육	20,000
감사헌금	230,000	청소년교육	50,000
건축헌금	500,000	청소년활동	118,000
교육수입	405,000	소모품비	145,000
미사예물	320,000	보험료	100,000
잔액수입	5,640	특별헌금	351,000
		건축기금	5,000,000
	4,377,640		6,849,500

#### ※ 건축헌금(2018) \*누계: 31,494,800원

\*24일~29일 : 성요한(20만원),  
최안드레아(10만원),김미카엘(2만5천원)  
박유스티나(5만원)

#### ※ 매월 첫 목요일저녁 가정미사

#### ※ 2019 수능 수험생을 위한 미사

\*일 시 : 11월10일(토) 19:00

#### ※ 2019년 제 단체 계획서 제출바랍니다.

\*\*\*\*\* 11월18일까지 사무실

#### ※ 사회복지분과 김장김치 주문

\*\*\*\* 5Kg - 3만원, 10Kg - 6만원 \*\*\*\*

#### ※ 모임 안내

\*4일(주일) 10:00 성모회

12:30 대건회, 요셉회 전례분과

\*6일(화) 20:30 제분과위원회

\*10일(토) 15:00 초등부자모회

17:30 못자리자모회

18:00 중고등부자모회

\*11일(주일) 12:30 연례회, 독서해설단

제대회, 성가대

#### ※ 미사참례 현황(연중제30주일)

요 일	미 사	참석	%	헌 금
29일 (토)	16:00	53	4.5	124,000
	19:00	38	3.2	147,000
30일 (주일)	09:00	94	7.9	450,000
	11:00	145	12.2	803,000
	19:00	36	3	129,000
합계		366	30.8	1,158,000
				495,000

(전체신자수 : 502세대 1185명)

#### ※ 우리의 정성

\*교무금 : 3,146,000원

\*감사헌금 : 익명, 최안드레아(각10만원)

전례오(5만원), 이엘리사벳(5만원)



# 광복성당

St. Augustine Catholic Church

## 본당 복음화 목표

“신앙의 기쁨!  
 젊은이와 함께!”  
 “얼마나 사랑스럽습니까!”  
 (시편 84,2)

“얼마나 사랑스럽습니까!” (시편 84, 2)

### 단체회의 • 모임

상임위원회	11월 4일(주일) 미사 후
우리농 봉사자	11월 10일(토) 오전 11시

### 전례담당 및 청소

날 짜	11월 3일 ~ 4일	11월 10일 ~ 11일
청 소	마태오 1,2구역	마태오 3,4구역
전례	마르코지역	마르코지역
독서자	오전 6시 강태영 요셉 유선희 아녜스	요한1구역
	오전 11시 변상순 데레사 지춘미 아델라	요한3구역

### 우리들의 정성 (10월 22일 ~ 28일)

주일헌금	2,381,450원	교무금	5,560,000원
감사헌금	140,000원		
빈첸시오회	45,000원	성소후원회	134,000원

### 금주, 차주 목적헌금 안내

- ❖ 이번주 : 사제양성 2차 헌금
- ❖ 교무금 및 성소, 빈첸시오회비 10월 납부현황.

미사참례	740명 (3,121명 - 23.7 %)
총 책정세대	558세대 (1,313세대 - 42.4 %)
10월 납입세대	263세대 (1,313세대 - 20 %)
성소후원회	550,000원 (누계 : 13,219,000원) - 총 50세대 납부 (3.8 %)
빈첸시오회	284,000원 (누계 : 4,138,000원) - 총 30세대 납부 (2.3 %)

### ●교무금 자동이체 안내●

- 교무금을 자동이체, 인터넷뱅킹 및 폰뱅킹을 이용하여 납부 하실 수 있습니다.  
 (※자동이체는 거래은행에 가시어 직접신청)
- 입금계좌 : 신한 03166-12-004887
- 예금주 : 광복성당
- ※빈첸시오회비와 성소후원회비 연말정산가능

### ❖ 11월 차 봉사 : 탁구동호회

### 예비신자 교리시간 ( 2019. 부활 세레반 )

- ▶ 매주 주일 오전 9시 30분 다목적실
- ▶ 담당 : 변 경 화 마리아 ☎010-5299-2619
- ▶ 문의 : 임 영 선 이레네 ☎010-4331-4425
- ▶ 예비신자 접수 합니다. (11월 11일까지)



### 전례안내

#### ❖예비신자 입교식

- 일시 : 11월 11일(주일) 교종미사 중

#### ❖연도제

- 일시 : 11월 15일(목) 저녁6시40분부터 연도시작~
- 주관 : 연령회



### 교육 및 행사안내

#### ❖화서동 성당 신축기금 마련 방문

- 일시 : 11월 3일(토) ~ 4일(주일)

#### ❖광명지구 소공동체 봉사자교육

- 일시 : 11월 7일(수) 오후 8시 소하성당

#### ❖본당 김장

- 일시 : 11월 9일(금) ~ 10일(토)
- ※봉사자들의 많은 협조 부탁드립니다.

#### ❖수험생 안수

- 일시 : 11월 10일(토) 저녁미사 중

#### ❖수험생 부모 피정

- 일시 : 11월 15일(목)

1) 위령성월 연도봉헌 : 화 ~ 금요일

미사 40분전

2) 위령성월 기도문이 간지에 있습니다.

위령성월동안 기도 봉헌하오니 꼭 지참하시길 바랍니다.

### ❖ 2019 년도 본당 달력 광고 접수 ❖

- 광고비 : 250,000원 ( 3개 업체 선착순 )
- 접 수 : 사무실 (02-2689-1998)
- 마 감 : 11월 11일(주일)
- ※접수순으로 게재 (현재 7개 업체 접수)

주임신부	정진성 아우구스티노	☎ 2615-9342	광명시 연서일로 43 (철산동 광복성당) ☎ 2689-1998 · FAX : 2689-1999
전교수녀	최 선 주 갈라	☎ 2615-9341	성당 카페 : cafe.daum.net/kb~sd
총회장	문 보 선 아담	☎ 010-7759-0304	연령회장 최 승 주 요셉 ☎010-2906-9324



연중 제31주일

2018. 11. 4.

<ul style="list-style-type: none"><li>▪주임신부: 김화태(제르바시오)</li><li>▪보좌신부: 손명준(마르코)</li><li>▪전교수녀: 최(테레지아), 박(노엘라)</li><li>▪중 회 장: 김호영 (프란치스코 하비에르) ☎010-4325-6198</li><li>▪연령회장: 지옥순(모니카) ☎010-4735-5159</li><li>▪사 무 실: ☎ 761-1950~1951</li><li>▪유지원수녀: 양(요안나) ☎ 761-1955</li></ul>	<div><p>성 김대건 안드레아 광주성당</p><p><a href="http://www.me4.or.kr">http://www.me4.or.kr</a> E-mail: gwangju@casuwon.or.kr 경기도 광주시 경안안길44</p></div>	미사 시간 안내			
		주 일	토	오후 4시(어린이), 오후 7시(중고등부)	
			일	오전 7시, 오전 9시, 오전 11시(교중) 오후 6시(청년), 오후 9시 오후 1시30분(이주민 영어미사)	
			평 일	월	새벽 6시
화 수 목 금	오전 10시(공통), 오후 7시(공통) (성시간: 첫 목요일 오후 7시 미사 후)				
토	오전 10시 (성모신심미사: 첫 토요일)				

2018년 주제 말씀	“당신 말씀은 제 발에 등불, 저의 길에 빛입니다.”	(시편 119장 105절)
-------------	-------------------------------	----------------

1주간 성경말씀	“거룩하시다, 거룩하시다, 거룩하시다, 만군의 주님! 온 땅에 그분의 영광이 가득하다.” (이사야서 6장 3절)
----------	---

✧본당 설정60주년 감사미사 및 행사를 은혜로이 잘 마쳤습니다. 기도해 주신 전 신자와 행사 준비하신 여러분과 후원해 주신 분들께 감사드립니다.

<후원물품>

-김호영(프란치스코 하비에르): 화장품 1,100개  
 -장희근(바오로): 떡 1,000개  
 -최윤미(아녜스): 문화상품권(만원권) 50장  
 문화상품권(오천원권) 100장

<후원금>

-최덕기(바오로) 주교님: 100만원  
 -수원교구 평협: 30만원  
 -박수현(알폰소): 100만원  
 -남재호(바오로): 100만원  
 -광남동성당: 100만원, -초월성당: 100만원  
 -곤지암성당: 100만원, -퇴촌성당: 100만원

✧역대보좌신부님과 교중미사 함께 봉헌하기  
 <제4대 최규화(요한세례자)신부님  
 환영합니다.>

(재임기간: 2000년1월~2001년1월)

✧이번 주에는 사제양성후원 특별헌금이 있습니다.

✧미사 변경 안내 (지구 사제 모임)

•일시: 11월 7일(수)10시(○), 19(X)

✧11월은 위령성월입니다. 11월 한 달 동안  
 매주 금요일 미사 후 공동연도를 바칩니다.

•10시 미사 후-긴 연도  
 •19시 미사 후-짧은 연도

✧청년 떼제 미사

•일시: 11월 4일(주일) 오후 6시

✧성령기도회

•일시: 11월 6일(화) 오후 7시 미사 후  
 •장소: 지하강당

✧수험생 기원 미사

•일시: 11월14일(수) 오후 7시 •장소: 성전  
 ※수험생 중 미사 참례하실 분은 사무실로  
 신청바랍니다.

✧사목회 워크샵

•일시: 11월 9일(금) 오후 8시~10일(토) 오후 3시  
 •장소: 강하공소  
 •출발시간 및 장소: 오후 6시30분, 성당

✧성탄판공성사표를 잘 전달할 수 있도록 아래와  
 같이 변동 있으신 분은 사무실로 오셔서  
 알려주시면 감사하겠습니다.

(주소, 연락처, 가족 중 해외 거주, 지방 근무,  
 외지 학생, 사망자, 군 입대, 군 제대 등)

✧11월 환자영성체 안내

•일시: 11월 8일(목) 오후 1시부터  
 •신청기한: 11월 4일(주일)까지

✧연령회 봉사자 모집

•입관예절·출관예절·장지·기타  
 •문의:연령회 회장 지옥순(모니카)010-4735-5159

✧11월 단체 월례모임

토마스회	3일(토) 20시	연령회	9일(금) 11시
구역장	11일(일) 12시	구역장·반장	30일(금) 20시

✧전례 및 청소봉사

: 신일구역 (11.3~4) 경남구역 (11.10~11)

✧전입교우를 환영합니다. (10월22일~28일)

구역·반	성 명(세례명)	구역·반	성 명(세례명)
안골-2	이영수(수산나)	밀목1-2	김민환(스테파노)

✧우리의 정성 (10월22일~28일)

교무금	7,295,000	주일헌금	5,303,400
감사헌금: 안용준(5만원), 홍성열(5만원) 익명(5만원), 익명(5만원), 익명(10만원)			



<p><b>타파웨어</b>  <b>쿠캉스튜디오</b>          경기광주점          글로벌 홀파티스          경안안길 46-3          김민정(요안나)          010-5057-7762          ☎ 699-3322</p>	<p><b>용기획</b>          디자인연구소          간판,배너,현수막,          실사출력,토달디자인          무료디자인·무료견적          이웅(이냐시오)          ☎ 010-8030-2999</p>	<p><b>색동저고리</b>  <b>광주점</b>          한복에 관한 모든 것...          양벌리 243-1          신요석(요셉)          ☎ 798-5550          010-3528-0343</p>	<p><b>중로학원</b> <b>등용문</b>          Since 1965          최고의 스펙과 실력을          갖춘 강사진 이 만드는          “최고의 결과”          최신 4인실 기숙사와          사우나시설          입학상담          ☎ 768-1212</p>	<p><b>필 치과</b>          임플란트,치아성형          보철치료,사랑니발치          성당교우 특별 할인          경안동 83-21(성당 앞)          문영필(루도비코)          ☎761-2875</p>
--	--	--	--	--

# 천주교구산성당

주보성인 : 성 김성우 안토니오

주소 : 경기도 하남시 미사강변북로 99

홈페이지 : www.gusan.org

다음카페 http://cafe.daum.net/daumgusan

주임신부: 최병용 마티아

총 회 장: 권익만 벨라도 010-3714-9856

연령회장: 최병달 안토니오 010-3757-2761

사 무 실: 031)792-4631

F A X: 031)792-1770

E-mail : gusan@casuwon.or.kr



## ☪ 주님의 성전 건축을 위한 우리의 실천사항

☪ 영적 봉헌 - 목주기도 500만단

☪ 물질 봉헌

- 교무금 책정과 책정을 높이기
- 현 교무금의 10% 증대
- 교무금 13개월 납입
- 매월 첫째 주일 "만원 Day"



☪ 전입교우

- 미 전입교우 찾기를 통한 전입을 높이기

☪ 우리의 목표 - 5년 이내 50억 적립

☪ 오늘 11월 4일(주일) 첫 주일 교중미사는 온 가족이 함께하는 가정미사로 봉헌됩니다.

※ 첫째주 토요일에는 어린이 미사가 없습니다.  
매월 첫째 주일 봉헌금은 "만원 Day"입니다.

## ☪ 주일학교(초등부) 은총 대 잔치

"나눌수록 사랑 쑥쑥! 은총 가득!"

일시: 2018년 11월 24일(토) 오후 2시

장소: 구산본당

문의: 주일학교 교감 010-8283-6779

※ 풍성한 은총잔치를 위하여 물품(성물, 학용품, 책, 장남감)기증 받습니다.

## ☪ 2019년도 소화유치원 모집 안내

모집선발방법 : 유치원 입학관리시스템 "처음 학교" 사이트에 추천으로 선발.

입학 설명회 및 유치원 개방 :

2018년 10월 31일(10:00~12:00)

문 의 : 신장성당 031)794-7911

## ☪ 월요일 새벽 미사시간 변경안내

11월~3월까지 동절기로 미사시간이 변경되어 알려드립니다. 미사에 착오가 없으시기 바랍니다.

변경 전	변경 후
06:00	06:30

## ☪ 소공동체 반 모임 장소 및 안내

지역	구역(A)	반	월/일/요	시간	장소(동/호)	연락처
1	2 A	1.2	11.8.목	13:00	206-303	010-6460-5383
	5 A	3	11.9.금	20:00	507-1404	010-9596-5004
2	6 A	3	11.6.화	20:00	111-902	010-2841-7175
	7 A	1.2.3	11.8.목	10:30	단지내 카페	010-3463-7431
	10 A	1.3	11.8.목	09:00	성당 만남의방	010-3098-7713
	형제		11.9.금	19:00	성당 전담래방	010-5287-1634
3	형제		11.9.금	19:00	새성전터회합실	010-6624-5046

## ●11월 일정 안내

일 정	요 일	시 간
상임위원회	11/6 (화)	저녁 미사 후
첫영성체 첫고해	11/10(토)	13:30-
사목평의회	11/11(주일)	교중 미사 후
사무장 연수	11/13(화)	사무실 휴무
Cu. 월례회의	11/15(목)	저녁 미사 후

미 사 안 내			미 사 안 내 봉 사		성 사 안 내	
평일	월	오전 6시 30분	11/3.19:30	순결하신 어머니	고 해 성 사	미사 전 20분
	화, 목	오후 7시 30분	11/4.09:00	사랑하올 어머니	유 아 세 례	2,4,6,8,10,12월 셋째 주 토요일 오후 2시
	수, 금	오전 10시	11/4.11:00	평화의 모후	병 자 영 성 체	매월 첫째 주 금요일
주일	오전	9:00(일반), 11:00(교중)	11/4.19:30	자비의 모후	집, 차 축 복	1주 전
	오후	19:30(직장인)	예비자교리		혼 인 면 담	2-3개월 전
	토요일	오후 4시(어린이), 오후 7시 30분(주일)	주일	09:30	병 자 성 사	위급 시/구·반장 신청
특별2차 헌금		사제양성	화, 목	20:00		
주일미사 참례율		861명 31%				

감사미사	월	오전6시		<b>구성성당</b> <b>성 유대철 베드로</b> 경기 용인시 기흥구 마북동162-43 [16910] (경기 용인시 기흥구 구교동로 118번길8) ☎ 286-3555, 3550 / 팩스 286-3557 다음카페: <a href="http://cafe.daum.net/2863555">http://cafe.daum.net/2863555</a>	주임신부: 정운택 D.안드레아 ☎ 286-3551 보좌신부: 양현직 요한사도 ☎ 286-3590 전교수녀: 강 미카엘라 김 라이문도 ☎ 284-3552 총 회 장: 오확성 안드레아 ☎ 010-5214-5308 연령회장: 정탁준 요셉 ☎ 010-3630-4680
	화	오전10시 / 오후7시30분			
	수	오전6시 / 오전10시			
	목	오전6시 / 오후7시30분			
	금	오전6시 / 오전10시			
	토	오전10시			
안주일	토	오후7시30분(주일/중고등부)			
	주일	오전6시/ 오전8시30분 / 오전11시(교중) / 오후4시 (어린이) / 오후7시30분(청년)			

성시간-매월 첫목 저녁미사후	유아세례-홀수달 첫토11시	혼인면담 및 예식, 집축복, 차축복-희망일
성모신심미사-매월 첫토10시(임산부안수)	청소년 미사 매월 둘째토10시	병자영성체-매월 첫목 오후1시
병자미사-매월 셋째토10시(병자안수)	성가정을 위한 미사-매월 넷째토10시	쉬는교우를 위한 미사-매월 다섯째토10시
예비신자 교리반 안내- 화 오전11시, 목 오후8시30분, 토 오후5시30분(중고등부), 주일 오전9시40분		

- ☐ **말씀에서 사랑을, 성사에서 은총을!**  
☐ **오소서 성령이여, 새로 나게 하소서!**

**11/4 연중 제31주일**  
**▶ 사제양성 후원을 위한 2차 헌금**

**■ 위령성월 연옥영혼을 위한 전대사**  
 11/1~11/8 1회 연령에게 양도 가능  
 -조건: 교해성사, 미사, 영성체, 묘지방문, 주님의 기도, 사도신경

- ME조장 월례회의: 오전9시30분
- 재정관리위원회 월례회의: 오전10시

**• 확대사목회:** 11/4(주일) 교중미사후  
 (위원회장, 분과장, 단체장 모두 참석)  
 (장소: 교육관 강당 / 점심식사 있습니다.)

- 청년회 월례회의: 저녁미사후
- 성령기도회: 11/7(수) 오전10시 미사후
- 빈첸시오회 회합: 11/7(수) 오후8시30분
- 헌화회 월례회의: 11/9(금) 오후2시
- 연령회 성지순례: 11/10(토) 오전8시 (풍수원성당)

- 복자자모회 성지순례: 11/10(토) 오전10시 미사후
- 선교분과 월례회의: 11/10(토) 오전10시 미사후
- 중고등부자모회 월례회의: 11/10(토) 저녁미사후

- 11/11 연중 제32주일**  
 • 성체분배회 월례회의: 교중미사후  
 • 초등자모회 월례회의: 오후3시  
 • **수능 수험생 안수미사:** 11/13(화) 저녁미사  
**■ 노인심리상담사 자격 과정 안내**

반	일정	시간	인원	장소
토요반	11/24, 12/1	오전9시 ~7시	선착순 30명	수지성당
수목반	11/14, 15, 21, 22, 28	오후5시 ~9시	선착순 30명	보정성당

- 자격발급기관: (사)한국노인복지사협회
- 주최 및 교육: 공생공빈 밀알 사회적 협동조합 & 창조역량연구소
- 수강료: 40만원(조합원 50% 지원)  
\*교재 및 자격발급비 별도
- 신청-문의: 창조역량연구소 031-296-6900

**■ 매주 목요일은 반(형제) 기도회의 날**  
 본당 신자들은 기본적으로 거주지 구역 반 소속이기에 여러 단체에 소속하여 활동을 하여도 기본적으로 반(구역)기도회에 꼭 참석하여야 합니다.

**■ 제52차 교구 성경특강**  
 -일시: 11/29(목) 오전10시~오후4시  
 -장소: 청자동 주교좌 성당  
 -참가비: 7,000원(중식 별도)  
 -준비물: 성경, 미사 도구, 필기도구, 식권 또는 도시락(식권은 사전에 구매 가능하며, 당일에는 판매되지 않습니다)  
 -문의: 제1대리구 복음화2국 성경사목 담당 031-8019-5400~1

**■ 단내 체험 수기 공모**  
 -공모기간: 11/30(금)까지(성당 사무실 제출)  
 -공모 요령: 수기(산문 형식) A4용지 3매 내외 / 한글 또는 워드 작성  
 -입상자 발표: 12/30자 본당 주보에 기재  
 -문의: 임서연 스텔라 010-6208-1072

**■ 성경쓰기 운동**  
 -범위: 4복음서(마태오, 마르코, 루카, 요한)  
 -제출마감: 11/30(금)까지 사무실로  
 -문의: 교육분과장 010-5118-6701

■ 주일미사 참례 현황			
일 시	전체신자수	주일참례자수	참석율
10/28	7,464	2,093	28.04%

일 자 전례/청소구역		주차봉사Pr.	
11/4 (주일)	신창, 대림	08:30	의덕의샘
		11:00	무염시대 믿음의샘
11/11 (주일)	자이3차, 효성	08:30	파티마의성모
		11:00	천지의모후 정의의거울

■ 전례성가 안내				
날짜	입당	봉헌	성체	파견
11/4	423	340, 212	35, 503	463
11/11	68	216, 220	404, 179	436, 472



미사시간 안내		 <h1 style="text-align: center;">군 자</h1> <p style="text-align: center;">(성 김대건 안드레아)</p>	주임신부 : 이 규 성 (요 셉) 수녀원 : 오(프란치스카) 총회장 : 이 정 레 (비 아) ☎ 010-4740-0181 연례회장 : 강 철 구(바오로) ☎ 010-8771-6208 <b>Email:gunja@casuwon.or.kr</b>
주일	09:00시 11:00시		
평일	월 06시 화, 목 19:00시		
	수, 금 토 16시(어린이) 오전 10시 저녁 19:00시		
고해성사	미사30분전		
예비자교리	(주일) 9시30분	우-15069 경기도 시흥시 군자로 534번길 27	



### 2018년 군자본당 복음화 실천방향

1. 우리가족 냉담자 회두하기
2. 매 달 첫 주일 전신자 재교육 참여하기
3. 평일미사 매 주 1회 이상 참례하기
4. 건축헌금 월 1만원 더하기
5. 매일미사 독서, 복음 읽기

#### ◆ 전신자 교육 (10차) 주일 교중미사 후

주제 : 생명을 주시는 성령

일시 : 11월4일(일) 오후 1시~

강사 : 본당 신부님

준비물 : 예비자 교리서(개정판), 필기도구

#### ◆ 행복플러스 주일

일시 : 11월4일(일) 교중미사 후

메뉴 : 우거지 해장국 가격 : 5,000원

봉사구역 : 녹원, 거모2, 휴먼5구역

#### ◆ 건진성사 12월 16일(주일) 교중미사 중

대상 : 초6학년~2015년 12월까지 세례 받으신분

교육 : 12월5일(수), 7일(금) 2회 저녁 8시~2시간

접수 : 11월4일(일)~ 1만원 (사진값, 강사료)

#### ◆ 성탄예술제 (구역, 단체별 장기 자랑)

일시 : 12월23일(일) 12:00시~13:00 중식 제공

13:00시~14:30분 (성탄예술제 성전)

신청 접수 : (교중미사 전, 후 성전 앞)

문의 : 청소년위원회 문흥미 010-8311-8255

#### ◆ 바자회 (중고등부 마카오 성지순례 기금 마련)

일시 : 12월23일(일) 14:30~15:30분까지 (강당)

물품 기증을 받습니다 (교중미사 전, 후 성전 앞)

문의 : 청소년위원회 문흥미 010-8311-8255

성경필사 가능한 시간대			
(화)	13시~미사 전	(금)	미사후~17시
(수)	미사 후~17시	(토)	13시~어린이 미사 전
(목)	13시~미사 전	(일)	교중미사후~17시

#### ◆ 봉성체 신청하세요 11월7일(병원), 14일(주택)

#### ◆ 11월 성모신심미사 11월10일(토) 10시입니다

#### ◆ 재활용 분리 수거에 많은 관심 부탁드립니다

#### ◆ 수험생을 위한 9일 기도

일시 : 11월6일(화)~14일(수)까지 저녁 8시~

장소 : 교육관 허수진(세실리아) 010-26780-1105

#### ◆ "사랑 나눔 김장" (김장 재료 후원 받습니다)

본당 김장일 : 11월30일(금)~12월1일(토) 2일간

재료 : 햇 고춧가루, 마늘, 액젓, 배추, 소금, 무등

후원 접수일 : 10월21일(일)~11월25일(일)까지

(강당 주방으로 가져 오세요)

문의 : 성모회장 유금애(아네스) 010-9176-5659

#### ◆ 전입 교우 환영합니다 (10월)

성,본명	주소	구역
조영미 마리아	신길동 두산아파트 102동 702호	삼익2
노재업 이레네오	신길동 휴먼시아 903동 417호	휴먼9
김선자 마리아	거모동 엘지파크빌 B01호	녹원

### 단 체 모 임

#### ◆ 전례위, 선교분과 11월6일(화) 저녁미사 후

#### ◆ 남,여 구역장 11월4일(일) 교중미사 후

#### 주일미사(지난주) 참례현황(신자수1,878명)

미사 시간	어린이 오후4시	(토) 오후7시	(주일) 오전9시	(주일) 오전11시	합계
참례자		119	116	235	470명 25.02%

#### 교무금 납입 현황

**총 납부액**  
**113,845,000원**

#### 【우리들의 정성】

\* 교무금(과년도 교무금 포함) 1,895,000원.

\* 주일헌금 1,873,000원. \* 2차 헌금 103,000원.

\* 건축헌금 465,000원 \* 김장후원금 3만원.

교무금 은행납부 계좌번호 【예금주 : 수원교구유지재단】 새마을 금고 3736-09-002213-1

【예금주 : 군자성당】 신한 03227-12-001767

빈첸시오회 후원 계좌번호 【예금주 : 수원교구유지재단】 새마을 금고 3736-09-001548-4



# 군포성당

(103위 한국 순교 성인)

158-33 군포시 금당로 146번길 17(재궁동)  
<http://cafe.daum.net/kunpocatholic>

주 임 : 이 용화 프란치스코  
보 작 : 김 태현 토마스 아퀴나스  
수녀원 : 456-4339 이 파비아나 수녀  
총회장 : 010-4220-5438 민병수 마르띠노  
연령회 : 010-4842-4340 홍 엘리사벳  
사무실 : 456-4333/4 , Fax: 452-4363

미사	주일	일반 : 토 19:30, 주일 06시, 11시 중고등부 09시, 초등부 16:00, 청년 19:30	매주 금요일은 반모임의 날 성가: 229 복음 마르 12, 38-44	유아세례 매월 첫째 토요일 오후 4시
	평일	월 : 06시, 화 : 10시, 19:30, 수 : 06시, 10시, 목 : 10시, 19:30, 금 : 06시 토: 10시		
안내		모이면 기도하고, 흠어지면 전교하자!	① 주일 미사 안 빠지기 ② 가족이 함께 모여 기도하기 ③ 한달에 한번 교백성사 보기 ④ 예비신자 인도하기	



저 의 힘 이 신 주 님, 당 신 을 사 랑 하 나 이 다-

◆ 특별헌금 - 이번 주 : 사제 양성 후원 (11/04)

다음 주 : 성소후원회 후원 (11/11)

◆ 11월은 위령 성월의 달

\* 위령성월은 세상을 떠난 조상님들의 영혼, 특히 연옥 연혼들을 위해 기도와 희생을 바치며 우리들의 삶과 죽음을 묵상해 보는 달입니다.

\* 평일 미사 25분전, 주일 11시 미사 40분 전부터 연도를 바치니 일찍 오시기 바랍니다.

◆ 본당 가정 주일

- \* 11/04 연중 제31주일
- \* 가족이 함께 미사에 참여하고 교리를 배웁니다
- \* 부모들이 교사가 됩니다
- \* 교리 : 청년월보 참조

◆ 수험생을 위한 수능 미사

- \* 일시 : 11/13(화) 19:30분
- \* 수험생 및 학부모

◆ 사랑의 김장김치 나누기 후원 성금 모금

- \* 일시 : 10/21(주일) ~ 11/04(주일) 3주간
- \* 접수 : 사무실 및 사회복지 분과
- \* 김장 담그는 날 : 11/24(토)

◆ 전입을 환영합니다

구역,반 세대주 전본당 주소  
재궁2 1-1 박영주 이나시오 수리 주공@ 101-308  
군포1 4-2 김진덕 바오로 반월 교보타운 5-B01

◆ 주간 계획 11.05(월) ~ 11.11(주일)

내 용	날 짜	시 간
성경공부 '여정'	11/05(월)	10:00
성체조배회	11/06(화)	10시 미사 후
상임위원회	11/07(수)	20:00
성가대 연습	11/07(수)	20:00
반찬시사회	11/08(목)	저녁 미사 후
꼬미씨음 월례회	11/08(목)	저녁 미사 후
복사단 자모회	11/10(토)	10시 미사 후
재정관리 월례회	11/11(주일)	11시 미사 후
평단협 월례회	11/11(주일)	11시 미사 후
교육분과 월례회	11/11(주일)	11시 미사 후
생명환경 월례회	11/11(주일)	11시 미사 후
사회복지 월례회	11/11(주일)	11시 미사 후

◆ 우리의 정성 10/23 ~ 10/29

교무금	주일 헌금	감사 헌금
9,675,000	1차: 3,293,040 2차: 1,475,000	220,000

◆ 주일 미사 참례자 및 전례 담당

신자수 : 5,157	주일미사 참례자 : 1,056	
주간 신자 증감	- 2	전입: 5 전출: 7
전례담당	이번주 : 오금1지역 4구역	다음주 : 오금2지역 1구역

진평 세무 회계	고기능성 신발	다슬기 해장국	제갈공명 바둑학원
부가세·소득세·법인세/ 세금신고/양도/상속/ 중여/세무상담 산본역 3번 출구 ☎1522-5798 대표세무사 이동현(모세)	퇴행성 무릎 관절에 좋은 신발 ●니막스 ●페릭스 ●디소마 군포지점 군포 자구대 옆 ☎346-6188 / 010-9765-0344 김철자(리드비나) 김중서(프란치스코)	다슬기 해장국 다슬기 생채탕 다슬기 액기스(공장 직영) 산본 원광대 병원 신관 뒤 ☎ 010-5417-9438, 399-9438 김 태 연(로사)	집중력, 사고력, 바른 예절 교육 상담 : 391-7787 010-3646-6011 서승연(세살마)

천주교를 알고자 하시는 분은 이웃 천주교 신자들 또는 사무실에 문의 바랍니다.



<b>미 사 시 간</b>		 <b>궁리성당</b> (한국의 순교성인)	주임신부: 이윤규(프란치스코) 총 회 장: 양춘모(마리아) ☎ 010-4129-5397 연령회장: 황형배(루카) ☎ 010-4726-5080 사제관: ☎ 031-667-4150 사무실: ☎ 031-667-4151 팩 스: ☎ 031-667-4145
토	15:00 어린이 미사 19:30(특전)		
주일	07:00 10:30(교중)		
평일	월 06:30		
	화, 목 19:30		
	수, 금 10:00		
	성시간(목) 매월 첫 주 성모신심(토)		
		경기도 평택시 고덕면 궁2길 44 <a href="http://cafe.daum.net/kunglove">http://cafe.daum.net/kunglove</a> <b>2018년 11월 4일 연중 제31주일</b>	

○ **오늘은 교구내 사제 양성을 위한 2차**

**봉헌이 있습니다.**

○ **위령성월 안내**

- 11월 1일(목)부터 한달 동안 매 미사 전에 세상을 떠난 이들을 기억하며 기도서에 있는 위령기도를 봉헌합니다

○ **사무장 연수**

- 11월 13일(화) 본당 직원 연수로 사무실 업무 없습니다.

○ **11월 17일(토) 어린이 미사**

- 송탄지구 청년피정 지도로 어린이 미사 없습니다.

○ **대림 판공 안내**

- 올해 대림 판공성사는 본당에서 있습니다. 매 미사 30분전에 고해성사 드립니다.

○ **본당 김창**

- 11월 28일(수) 10:00 미사후
- 많은 후원 및 봉사 부탁드립니다.

○ **성경 통독 읽기표(44주차)**

날 짜	성 경 말 씀	통독표시
11/5(월)	루카 18 - 19	
11/6(화)	루카 20 - 22	
11/7(수)	루카 23 - 24	
11/8(목)	요한 1 - 3	
11/9(금)	요한 4 - 5	
11/10(토)	요한 6 - 7	
11/11(일)	요한 8 - 10	

○ **본당 청소 담당 구역**

날짜	청소구역	날짜	청소구역
11/4	해창, 동고	11/11	영화

○ **평일/주일 미사참례자 (10/22~10/28)**

요일	월	화	수	목	금	토	주일	계
인원	13	21	32	28	42	47	163	346

○ **우리들의 정성 (10/22~10/28)**

교무금	480,000	주일 헌금	971,000
감사헌금	임 중선 요 한 서 원옥 구네군다		300,000원 200,000원
특별헌금		합 계	1,951,000

○ **단체별 모임 일정**

11월10일(토)	제대회(18:30)
11월11일(일)	연령회(11:30)
11월17일(토)	꾸리아(17:30)





미사 시간		 S. Catherine Church	<h1>권선2동 성당</h1> <h2>시에나의 성녀 가타리나</h2> <p>수원시 권선구 권선2동 1351번지 (동수원로 25번길 1)</p> <p><a href="http://cafe.daum.net/gokinri">http://cafe.daum.net/gokinri</a></p>	주임신부 박 경 훈 요셉	
월	오전 6시				총 회 장 박수덕 알렉산델 010-5350-7961
화,목	오후 7시 30분				
수,금	오전 10시				
토	성모신심: 첫째주 오전 10시 저녁(청년)미사: 오후 7시 30분				
주일	교중미사: 오전 10시 30분 학생미사: 오후 5시				연령회장 정소리 요한 010-5392-0661
예비신자교리: 주일 오전 9시					사 무 실 031-234-3284

**\* 성전건립을 위한 건축헌금 13개월 봉헌과 묵주기도 바치기, 토끼저금통 모금에 동참합시다.\***

  
**예비신자 입교식**  
**하느님의 부르심에 응답하시어 찾아 오신 여러분을 진심으로 환영합니다.**  
 - 권선2동성당 교우일동 -

#### ■ 주일헌금 봉헌

- 금주(11월 4일): 사제양성 후원 특별헌금
- 차주(11월 11일): 평신도주일 특별헌금

#### ■ 예비신자 입교 안내

- 일시: 11월 4일(주) 10시 30분(교중미사 중)
- 입교 기간: 9월부터 ~ 11월까지
- 문의: 선교분과장(010-2523-0489)

#### ■ 수능 수험생을 위한 9일 기도

- 기간: 11월 6일(화) ~ 14일(수) 미사 후
- 11월 13일(화) 저녁(7:30)미사 중 수험생 안수

#### ■ 11월 병자 영성체 일정

- 일시: 11월 14일(수) 오전 10시 미사 후
- 접수: 각 구역장님은 변동사항을 11월 11일(주) 까지 사무실로 접수하시기 바랍니다.

#### ■ 11월 위령성월 미사 전 연도

- 위령성월에는 미사 시작 25분전 연도를 바칩니다.

#### ■ 2018년 견진성사 안내

- 일시: 2018년 11월 25일(주) 교중미사 중
- 문의: 교육분과장(010-9452-5701)
- 교리장소: 교육관 대강당
- 시간: 오전 9시~10시(전교우 참관 환영합니다)

교리일자	교 리 강 사	교 리 주 제
11월 4일	박경숙 엘리사벳 선교사	미사전례, 성체성사
11월 11일	김경희 헬레나 선교사	간추린 가톨릭교회
11월 18일	박미영 마리아 선교사	성경, 견진성사

#### ■ 첫영성체 예식

- 일시: 11월 18일(주) 오후 5시 (학생미사 중)
- 첫영성체를 준비하는 어린이들을 위해 많은 기도를 부탁드립니다.

#### ■ 2019년도 복음화 계획서 제출 안내

- 각 위원회 및 분과, 단체는 2019년도 복음화 계획서를 작성하여 제출하시기 바랍니다.
- 제출기한: 11월 18일(주)까지. (사무실)

#### ■ 이마트 영수증 적립(174번)에 동참 바랍니다.

#### ■ 구역별 전례봉사 및 청소봉사

주 일	전례·봉사구역	청소 봉사 일시
11월 4일	아이파크1구역	11월 3일(토) 10시미사 후
11월 11일	아이파크2구역	11월 9일(금) 10시미사 후
11월 18일	현대 구역	11월 16일(금) 10시미사 후



저 의 힘 이 신 주 님, 당 신 을 사 랑 하 나 이 다.

연세아이엘 소아청소년과	임광문고	알라딘 펫	권선한의원	질정아와함께조은염색
<b>일요일.공휴일 진료</b> (전문 4인/주차가능) <b>독감예방 접종</b> 진료시간: 평일(9~7시) <b>일. 공휴일(10~2시)</b> <b>권선동 롯데마트3층</b> 토이저러스위층/온수쿨아래 <b>☎ 225-8677</b> 원장: 김교룡 로마노 서정호 멜키울	<b>500평 대형할인서점</b> 배달: 5만원 이상(주문) 위치: 호원고 옆 임광A상가 주차: 매탄동 임광A단지내 초, 중, 고 문제집전문 <b>☎ 235-4730~1</b> 이 명희 (로사)	<b>애견용품 할인매장</b> 용품.미용.놀이방 교배.호텔.목욕.분양 <b>곡반정동 516-8</b> <b>아이파크/파리바게트 옆</b> <b>☎ 070-7717-8949</b> <b>010-2872-4513</b> 김영옥 (스콜라스티카)	<b>진료: 사상체질, 소아과</b> <b>내과, 불임/난임, 비만</b> <b>신경정신과, 산재, 교통</b> <b>특진: 성장아토피, 구안와사</b> <b>진료: (평) 오전 9~오후 7</b> <b>(토) 오전 9~오후 5 [일] 휴무</b> <b>권선시장앞/세권로 186</b> <b>☎ 238-8666~7</b> 강길성 (프란치스코)	<b>암모니아와 PPD가</b> <b>없는 저자극 염색으로</b> <b>두피를 보호하세요.</b> <b>(천연헤나 클리닉)</b> <b>(두피관리) [228호]</b> <b>아이파크8단지상가2층</b> <b>☎ 234-8812</b> 박 현숙 (알렉산드라)



## 천주교 권선동성당

하늘에 올림을 받으신 성 마리아  
gwonseondong catholic church

www.ksmaria.org  
e-mail : gwonseon@casuwon.or.kr



주임신부 : 이 찬 종(요셉)  
보좌신부 : 함 영 수(가브리엘)  
총 회 장 : 한 성 우(프란치스코)  
수 녀 원 : 한국순교복자수녀회  
대표전화 : 237-8845  
F A X : 237-8849  
연령회장 : 010-7314-5635  
가정간호사 : 010-5477-8845  
16551 수원시 권선구 권선로 830

### + 전 신자 영성 운동

#### ✦ 예수기도 바치기

“주 예수 그리스도님 ( )에게 자비를 베푸소서”

#### ✦ 자비의 시간(오후3시) 함께 기도하기

#### ✦ 한 박자 쉬기

✦ 화요일 : 성경과 소공동체의 날 - 성경 공부와 이웃을 통해 하느님 만나기!  
✦ 수요일 : 면담의 날 - 신부님, 수녀님과 면담을 하고 싶다면 바로 오늘!  
✦ 목요일 : 방문의 날 - 수녀님들이 방문기도 하는 날, 원하시는 분 신청!  
✦ 금요일 : 영성의 날 - 성체조배를 통해 예수님과 대화하는 날(15시)  
✦ 토요일 : 화합의 날 - 공동체가 주일을 함께 준비하는 날  
✦ 주 일 : 천교의 날 - 우리 주님과 함께 천교를 통해 일치를 이루는 날!

### ■ 화답송



저 의 힘이신 주 님, 당신을 사랑하 나 이 다.

### ■ 대부모와의 만남 안내

- 일 시: 11월 4일(주일) 오전9시 30분
- 장 소: 본당 지하대강당
- 대 상: 2018년 5월 13일 입교자 및 대부모

### ■ 성체조배 회원을 위한 미사와 월례회의

- 일 시: 11월 10일(토) 오전 10시(소성당)

### ■ 여성 소공동체 월례회의(지역장)

- 일 시: 11월 7일(수) 오후 8시
- 장 소: 제1교리실

### ■ 남성 소공동체 월례회의

- 일 시: 11월 11일(주일) 오후 5시
- 장 소: 제1교리실

### ■ 수험생을 위한 미사와 안수

- 일 시: 11월 11일(주일) 오전9시(중.고등부미사)
- 대 상: 수능을 준비하는 모든 수험생

### ■ 2018년 레지오 전단원 교육(하반기)

- 일 시: 11월 8일(목) 10시미사와 함께~1시
- 장 소: 권선동성당 소성당
- 대 상: 천상의 모후Cu. 성모승천Cu. 전단원 및 협조단원
- 강 사: 김승호 요셉 신부님
- 준비물: 목주, 활동수첩, 필기도구
- 문 의: 김종숙 루치아 010-2176-1309

### ■ 초등부 자모회 회합

- 일 시: 11월 17일(토) 오후5시 미사
- 장 소: 제1 예비자 교리실
- 문 의: 박연경 마리아 010-9349-0609

※ 11월 회합은 첫영성체로 인하여 셋째주에 있습니다.

### ■ 유아세례, 병자영성체

유 아 세 려 :	12월 1일(토)	오후5시30분
병자영성체 :	11월 9일(금)	오후2시
성 시 간 :	12월 6일(목)	오후8시

※ 위령의 날 성직자 묘지 참배 및 위령미사로 인하여 병자영성체 날짜가 11월 9일로 변경되었습니다.

### ■ 첫 영성체

- 첫 영성체: 11월 10일(토) 오후 4시 어린이미사 (대성당)

### ■ 위령성월 지역 연도 경연대회

- 일 시: 11월 11일(주일) 12:30 ~ 15:30
- 장 소: 본당 대성전 (중식제공)
- 순서추첨: 당일 교중미사 전 제1교리실 (10시30분, 지역장 외 대표)
- 문 의: 김종완 요한금구 010-7314-5635

※ 세부사항은 본당소식란 참조

### ■ 수험생 부모를 위한 1일 기도의 날 (타본당 가능)

- 일 시: 11월 15일(목) 오전8시30분~오후5시
- ※ 세부사항은 본당소식란 참조

### ■ 2018년 사랑의 김장나누기(사회복지분과)

- 일 시: 11월 22일(목) 오전 미사 후 ~ 23일(금) 15시
- ※ 세부사항은 본당소식란 참조

### ■ ‘봉헌을 위한 33일간의 준비’ 기도 안내

- 봉헌식: 2018년 12월 8일(토) 오전10시 미사
- 시작일: 11월 5일(월)
- ※ 자세한 내용은 게시판에 참고하시기 바랍니다.

### ■ 위령성월 전대사

- 일 시: 11월 1일(모든성인 대축일) ~ 8일(목)까지
- 조 건: 묘지방문, 고택성사, 영성체, 주님의기도, 사도신경

### ■ 2차 헌금: 이번주(11월 4일) 사제양성헌금

다음주(11월11일) 평신도주일

### ■ 우리들의 정성 (10/22일~10/28일)

교 무 금:	16,200,000원
주일헌금:	10,826,000원
감사헌금:	김권식/20만원 손은환/10만원 신원재/10만원 유종숙/10만원 이영수/10만원 익명/10만원 정재열/5만원
제 대 꽃:	이옥분/5만원 송명종/5만원 익명/5만원

### 미사시간

월 : 06:00, 화~목 : 10:00, 19:30, 금:06:00, 10:00, 토 : 10:00, 16:00(초등부), 19:00

주일 : 06:00, 09:00(중, 고등부), 11:00(교중미사), 16:00, 19:00(청년), 21:00(직장인)

예비자 교리시간 주일 09:30, 수.목 : 10:00, 20:00, 학생 : 주일 10:00

본당 사무실 업무시간 안내 월요일, 공휴일 : 휴무, 화요일~토요일 : 09:00~20:00 주일 : 06:30~22:00



(아기 예수의 성녀 데레사)  
**금정성당**  
15811 경기도 군포시 당산로 192번길 28  
(금정동 699번지)  
E-mail : kumjung@casuwon.or.kr(사무실)

주임신부 : 전 현 수 ( 마티아 )  
전교수녀 : 윤 마리아, 차 글라라

주임신부	452-3080	수녀원	458-2010
사 무 실	455-2010, 455-2631, 2 (070-4047-2380, 2381) (FAX) 455-2044		
연령회장	강석근(요한) 010-5342-8400		

미사 시간	요일	주 일	월	화•목	수•금	토	병자영성체	유아세례
		09:00 ( 일 반 ) 11:00 ( 교 중 ) 19:00 ( 청 년 )	06:00	19:30	10:00	15:00 ( 초 등 부 ) 19:00 ( 중 고 등 부 ) 첫 주 10:00 ( 성 모 신 심 )	매 일 첫 수요일 오후 2시부터	씩 수 월 둘째 토요일 16:00

2018년도 교구 사목 표어  
사목 실천 목표

**신앙의 기쁨! 젊은이와 함께!**  
**젊은이를 위한 통합사목 실현!**

#### ❖ 오늘은

☞ 2차봉헌 - 사제양성후원헌금

#### ❖ 금주간에는

- ☞ 병자영성체 - 7일(수) 14:00부터  
\* 6일까지 신청서 제출
- ☞ 소화대학 식사봉사 - 8일(목) 중앙지역
- ☞ 상임위원회 - 8일(목) 저녁미사 후

#### ❖ 다음주일(11일)에는

☞ 2차봉헌 - 평신도주일

#### ❖ 2019년도 활동계획서 제출

- 본당 내 각 위원회, 분과, 단체에서는 2019년도 활동계획서 및 회원명단을 제출하여 주시기 바랍니다.
- 제출일시 : 11월 25일(주일)까지
  - 제출양식 : 양식은 전년과 같으며,  
한글파일로 제출 (세부사항은 사무실에 문의)

#### ❖ 교적정리

- 〈신자는 거주지의 본당 사목구에 교적을 두어야 한다.〈교회법 제107조, 한국천주교사목지침 제159조 2항〉〉
- \* 가족중에 함께 살지 않고 타지에서 사는 가족은 교적을 사는 곳 성당으로 보내야 합니다. 타지 사는 가족의 주소와 전화번호를 사무실에 통보해 주시기 바랍니다.
  - \* 구역(반)에 안사시는 세대는 사무실로 통보하여 주시기 바랍니다.
  - \* 판공 준비를 위해 11월중에 통보하여 주시기 바랍니다.

이번 주 성경읽기 (35주차 11/5-11/10)			
월	루카 1장-4,13	목	루카 13,22-19,27
화	루카 4,14-9,50	금	루카 19,28-23장
수	루카 9,51-13,21	토	루카 24장

#### ❖ 지난 주일(28일) 미사 참례자수

토15시	토19시	9시	11시	19시	계
67	152	233	247	126	825

#### ❖ 전례담당

연중 제31주일 ( 11월 4일 )	9시 일반미사	금정 2 구역
	11시 교중미사	샘골 4 구역
연중 제32주일 ( 11월 11일 )	9시 일반미사	금정 3 구역
	11시 교중미사	샘골 5 구역

#### ❖ 우리들의 정성 (10/25-10/31) (감사합니다!)

교 무 금	7,880,000원	주일헌금	2,973,200원
감사헌금	430,000원		

\* 교무금은 신자의 의무! 세대별로 책정하여 봉헌합니다!

♡ 감사합니다! ♡

지난 10월 21일(주일) 해외선교 후원을 위한 사랑나눔 바자회의 수익금 7,094,390원과 개인후원금 등을 합하여 1천만원을 교구 해외선교 후원회에 전달하였습니다. 도움주신 모든 분들께 감사드립니다.

주임신부	홍창진 (요한보스코)	 <div>성 유대철 베드로</div> <div>기산성당</div> <div>E-mail : <a href="mailto:gisan@casuwon.or.kr">gisan@casuwon.or.kr</a> <a href="http://cafe.daum.net/casw-gisan">http://cafe.daum.net/casw-gisan</a> (18387) 경기도 화성시 기산로 63</div>	미 사 시 간			
총회장	송길석(그레고리오) 010-5434-0748		주 일	토요일 19시 (중고등부) 09시 (어린이) 11시 (교중) 18시 (저녁)		
연령회장	김근배(요셉) 010-2464-2921		월	06:30	화. 목	19:30
사 무 실	031-226-2800 Fax 226-2810		수, 금	10:00		
			첫 토	성모신심미사 10:00		
		첫 목	성시간 (저녁미사 중)			

- ✦ **오늘은 사제양성후원 특별 헌금입니다.**  
 ✦ **다음주일엔 평신도주일 특별 헌금입니다.**

#### ■ 유아세례 : 11/4(주일) 교중미사 후

#### ■ 단체회합

- . 연령회의 : 11/11(주일) 교중미사 후 방주  
 . 울뜨레아 : 11/11(주일) 교중미사 후 교리실

#### ■ 사무실 휴무

- . 11/6(화)~11/7(수) : 사무장 휴가  
 . 11/13(화) : 사무장 교구청 연수  
 . 미사지향은 미리 접수해 주시기 바랍니다.

#### ■ 성가대 단원 모집

- . 교중 미사에서 아름다운 성가로 봉사하실 성가대 단원을 모집합니다.  
 . 평일연습 : 목요일 저녁미사 후 성전  
 . 주일연습 : 주일 오전 10시 성전  
 . 문의전화 : 단장 010-8665-1363

#### ■ 울뜨레아 회원 초대

- 꾸르실로 교육을 수료하시고, 본당 울뜨레아 모임에 가입하지 않으신 교우들께서는 연락바랍니다.  
 . 회합 : 매월 둘째주일 교중미사 후  
 . 울뜨레아 간사 : 010-3885-9364

#### ■ 빈첸시오 후원회비 접수 및 회원 모집

- . 첫째, 둘째주일 미사 전,후 회비접수, 회원모집  
 . 매월 셋째주 목요일 저녁미사시 후원회원들을 위한 생미사 봉헌됩니다.  
 . 어려운 이웃돕기 사랑의 동전 모으기와 헌옷, 가방, 벨트, 커튼, 신발, 누비이불, 냄비, 후라이팬, 소주, 맥주병, 신문, 책, 알루미늄캔 등 수거

#### ■ 교무금 / 건축헌금 납부

교무금은 하느님의 은총에 대한 감사의 봉헌이며, 나를 위한 지출에 앞서 봉헌해야 하는 신자로서의 거룩한 의무이자 권리입니다. 교회운영과 하느님 사업에 쓰여지는 교무금 납부에 교우들께서는 동참해 주십시오.

#### ※ 교무금/건축헌금 납부 계좌

우리은행 1005-901-115359, 예금주:(재)천주교수원교구 (입금시 책정자 성함 기재 바랍니다.)

#### ■ 2018 성탄 특별 세례

교리	10회 [10/21~12/23(주일)] 11시 교중미사 후 성전, 주임신부님 교리
세례식	12/25 (주님탄생대축일)

#### ■ 주일미사 참례현황

주일 (10/28)			
학생 (토 19시)	어린이 (09시)	교중 (11시)	저녁 (18시)
55	131	219	72
참례인원	477명	참례율	22.6%
전체신자수	2,115명 / 813세대		
10/21 참례현황		516명	

#### ■ 본당 주차시 유의사항

- . 성모동산 뒤편 공장에 주차하지 마십시오.  
 . 다른 차량 앞이나 통로에 주차시 연락처를 꼭 기입해 주시고, 미사가 끝나면 바로 이동 주차해 주십시오.

교구장 사목표어	“신앙의 기쁨! 젊은이와 함께!”
----------	--------------------

미 사 시 간		천주교 수원교구 기안성 바오로 성당 Gian St. Paul Catholic Church	주임신부 : 안준성 (마티아) 전교수녀 : 조 (마리 필립보) 이 (마리 마르코) 총회장 : 윤중기(요한세례자) 010-7114-2971 연령회장 : 오규택(스테파노) 010-2680-6462 연령회 부회장 : 오영수(사도요한) 010-3722-1644
주 일	토요일저녁주일미사 : 오후 7:00 (어린이와 함께하는 가족미사) 주일 오전 09:00 (중,고등부) 11:00 (교 중) 주일 저녁 7:30		
평 일	성모신심미사 : 매월 첫토요일 오전10시 월 : 6:00 (새벽미사) 화, 목 : 저녁 7:30 수, 금 : 오전 10:00 고해성사 : 매 미사 시작 20분 전	18338 경기도 화성시 기배로 43번길 40 사무실 : 223-6691 사제관 : 223-6693 수녀원 : 070-4047-0501 홈페이지 : http://gian.or.kr	<div> <div>■ 병자영성체 : 매월 첫째 (목) 10:00</div> <div>■ 유아세례 : 책수월 둘째 토요일 14:00</div> <div>■ 예비자교리 : 매주일요일 아침 09:30</div> </div>

● 초등부 : 토요일 오후 5시 (교리와 미사) ● 중,고등부 : 주일 오전9시 (미사와 교리)



<b>■ 사제양성을 위한 특별헌금 (11월4일)</b> <b>■ 평신도주일 특별헌금 (11월11일)</b>	<b>■ 주간 회의 및 행사 안내.(11/4-11/10일)</b> - 바자회 : 11월4일(주일) 교중미사 후 - 상임위원회 : 11월6일(화) 저녁미사 후 - 11월 소공동체회의는 쉽니다.
<b>■ 주간 회의 및 행사 안내.(11/11-11/17)</b> - 3지역형제님 만남 : 11월11일(주일) 교중미사후 - 꾸리아 : 11월16일(금) 저녁8시	<b>■ 레지오 전단원 교육 안내.</b> - 일 시 : 11월11(주일) 교중미사 후 - 오후3시 - 레지오단원은 전원 참석바랍니다.
<b>■ 수녀님과 함께하는 성경통독 피정.</b> - 일 시 : 11월15일(목) 09:00 - 16:00 - 과 목 : 예레미야서, 애가서, 바룩서, 에제키엘서 - 준비물 : 성경, 개인물컵, - 신청비 : 10,000원	<b>■ 김장김치 주문받습니다.</b> - 금 액 : 10Kg : 미정 (추후공지함) - 성당입구에 준비된 신청서에 신청바랍니다. - 문 의 : 성모회장 (010-3279-8174)

전일교우를 환영합니다. (10월1일 - 10월31일)			
이 름	세 례 명	구역-반	이전본당
정충현	즈가리아	임광1-2	수원/서둔동
한진아	사바나	푸르지오 2	수원/북음화국
이권성	토마스	우림 1	서울대/상도4동
조아라	안나	광도 1	수원/울전동

**♥ 성전건축기금마련 바자회 ♥**

11월4일(주일) 교중미사 후에는 우리들의 정성을 모아 성전건축기금 마련을 위한 바자회를 실시합니다. 먹거리 및 살거리를 통해 필요한 물건도 구입하여 주시고 기금마련에 도움 주시길 바랍니다.

◎ 바자회 중 성당 차량(승합차) 운행 안내.  
오후1시, 2시, 3시, 4시 매시간 운행합니다.

■ 지역 형제님과 본당신부님과의 만남.		
일 자	지 역	구 역
11/11(주일)	3지역	신명, 안녕, 와우, 일신, 효성
12/9(주일)	4지역	쌍용, 임광1, 임광2, 현대, 푸르지오
- 본당의 교적을 두고 있는 35세 이상의 모든 형제님. - 둘째주일 교중미사 후에 만남이 있습니다.		

☑ 우리들의 정성 (10/22-10/28)					
내 용	금 액	내 용	금 액	내 용	금 액
교 무 금	6,143,000	주일헌금	2,295,000	건축헌금	2,143,400
미사에물	450,000	건축헌금	허준10만원	감사헌금	500,000
감사헌금	박준현 300,000원 광명자, 허준 각100,000원				

☑ 전례 주자, 청소년사					
구분	연중제31주일 (11/4)		연중제32주일 (11/11)		연중제33주일 (11/18)
전례봉사 (구역)	특전	이현석	특전	박인혜	특전
	9시	꾸리아 정선영	9시	꾸리아 김보경	9시
	11시	우림구역 한은희	11시	임광1 이현석	11시
주제봉사	저녁	오영수	저녁	조선호	저녁
	평화의모후 Pr.		즐거움의원천 Pr.		사도들의모후 Pr.
청소년사	임광1구역		임광2구역		현대구역

위령의 날 전대사	OK 텀 팅 가 구	하오츠 중식당	안 경 나 라	엔디바이크 (N.D.BIKE)
11월1일(목)~11월8일(목)까지는 전대사 은총 기간입니다. 전대사를 받으시려면 ①고해성사 ②미사참례와 영성체 ③교황님을 위한 주님의 기도과 사도신경을 바치고 ④모지를 방문하여 연령을 위한 기도를 바치시면 됩니다.	가구의 모든 것. 혼수가구 주문가구. 매월 특별행사 위치 : 기안동 20-188 ☎ 031-221-8862 박철수 (요셉)	독배기짚봉. 참살탕수육 전문점 KBS-TV 생생정보통에 소개된 맛집 위치 : 신일우남클래식타운 옆 ☎ 031-225-1317. 226-5885 김봉희 (요셉피나)	본당 최대 규모 렌탈문스터, 카린 취급점 누진 다초점전문 위치 : 수원대앞 주황색 간판 ☎ 031-235-2046 010-2840-6388 정두수 (요한)	- 국내 최대 자전거 / 용품 / 의류 - 평생 A/S 정책 - 네이버에 검색 '엔디바이크' www.ndbike.co.kr 031-239-0815 조영민(요셉) (용건릉 앞·푸르미르호텔 옆)
자연촌 건강원	파리비게트(보보스점)	당 고 자 통 차	한빛건축디자인	퍼니퍼니 미술학원
홍삼, 장어, 봉어, 육영소 양파, 호박, 배도라지즙, 생취즙 각종 건강식품 판매 ☎ 031-222-9112, 010-3722-1644 식물가공기능사 오영수 (사도요한)	제빵/케익/샌드위치/커피/음료 단제주론 및 정기급식 납품가능 위치 기안동 보보스프라자 1층 ☎ 031-224-8201 홍운식 (그레고리오) 010-8579-6534 오양순 (호주아네스) 010-3690-8635	판매, 매입, 폐차 승용, 승합, 화물 자동차 상담 수원 평등 남수원매매단지내 알게 자동차 상사 ☎ 010-5755-2088 이달우 (바오로)	아파트, 상가, 주택, 리모델링 에너지세이프 방수시공 (차일, 단열) 화성시 사랑의 집수리 협력업체 임광3단지 후문상가 ☎ 010-6240-8353 조선호(스테파노)	미술 전문선생님과 함께 그리기, 만들기, 요리미술, 영재미술 5세-초, 중전론 정현제수업 신미주아파트 상가1층. 차량문형가능 ☎ 031-238-7034, 010-3068-9168 이은실(로사리아)

천주교를 알고자 하시는 분은 본당 수녀님 또는 사무실에 문의 하십시오.

미 사 시 간 안 내			주임신부	유정수(루 카)
미사 30분 전 묵주기도			총 회 장	박광빈(에제키엘)
주일	토요일저녁 주일미사	오후 7:30	연령회장	지숙현(글라라) 010-5686-5109
	교중미사	오전 9:00	유아세례	11/ 3(토) 10:00
	어린이미사	오전 11:00	예비자교리	(주일)오전 10:00
평일	화, 목	오후 7:30	병자영성체	마지막주(금)11:00
	수,금,토	오전 10:00		



## 천주교 수원교구 기흥 성 바오로 성당

용인시 기흥구 고매로 43번길 12-15  
전화 : 285 - 0362 / 팩스 : 285 - 0372



### ✦ 이번 주 특별헌금 안내

이번 주는 **교구 사제 양성** 특별헌금이 있습니다.

### ✦ 11월 위령성월 안내

- 위령성월을 맞이하여 11월 한 달 동안 위령을 위한 연도(미사30분 전)와 미사가 봉헌됩니다.

### 초등부 은총잔치

- 일 시 : 11/ 4(주일)12:00~14:00
- 장 소 : 교육관, 주차장

♡우리 아이들에게 작지만 소중한 가을을 선물해 주세요~

♣ 은총시장 후원티켓 10,000원의 행복

⇒ 후원해주신 티켓은 당일 자모회에서 정성 들여 만든 맛있는 음식(3종)과 교환하여 드세요~ ^^

### ✦ 현화회 명예회원 모집 및 회비납부 안내

- 회비납부 : 매월 첫째 주일(11/ 4)미사 전. 후
- 현화회원을 위한 미사 : 매월 첫째(금) 10:00

### ✦ 2019년도 달력 광고 접수

- 광고료, 마감 : 20만원, 11/ 4(주일)까지

### ✦ 월례회의 및 모임 안내

단 체	일 시	장 소
해설·독서단	11/ 4(주일) 10:00	대회의실
상임위원회	11/ 4(주일) 12:30	대회의실
대주7.8구역 형제회	11/ 5(월)19:00/ 김가네 부대찌개 (코스트코 뒤 281-7114)	

### ✦ 지난주 미사 참례 현황(622세대/1,588명)

미사	토요일저녁 19:30	연중제30주일(10/28) 09:00	11:00	참례 신자수	계(%)
참례자	102	164	215	481	30.29

### ✦ 10주년 기념 성경 통독반 안내

지난주	이번 주
화요일(10/30) 목요일(11/ 1)	화요일(11/ 6) 목요일(11/ 8)
마르코9~16장 루카7~11장	루카1~11장 루카12~24장

### ✦ 수험생을 위한 안수미사

- 일 시 : 11/10(토) 19:30// 고3 및 수험생

### ✦ 첫영성체 부모 주간 만남 안내

요일(반)	시 간	장 소
주일반(사랑반)	14:00~15:30	6교리실 (성물방2층)
화요일(믿음반)	20:00~21:30	
목요일(소망반)	20:00~21:30	

### ✦ 봉사안내 - 전례, 청소, 주차, 토요일전

구분	연중제31주일(11/ 4)			연중제32주일(11/11)		
전례 (독서)	토요일저녁 09:00	11:00		토요일저녁 09:00	11:00	
	중고등부 6구역	초등부		중고등부 7구역	초등부	
청소	8구역(토,10:30)			1구역(토,10:30)		
주차 운전	11/ 4 하늘의 별Pr.			11/18 바다의 별Pr.		
	11/11 순교자들의 모후Pr.			11/25 신비체의 모후Pr.		

### ✦ 우리들의 정성 (10월22일 ~ 10월28일)

연중 제29주일 헌금	1,841,000
교구 군인주일 특별헌금	421,000

[지역 단체 마일리지] 이마트(보라점) : 67번



평일	월	06:00	<b>천주교 수원교구</b> <b>남 동 탄 성 당</b> <a href="http://cafe.naver.com/ndt">(성당카페)</a> (우)18487 화성시 장주기길 11(임시) 성당부지 : 화성시 장지동 617	주임신부 : 권오진(요셉) 사무실 : 031)8055-8116 F A X : 031)8055-8117 E - mail : namdongtan@casuwon.or.kr
	화,목 수,금	19:30 10:00		
주일	토	15:00 어 린 이 19:00 중 고 등		
	주일	09:00 교중미사 19:00 일 반		

**11월 4일 연중 제 31주일**

  
 (후렴) 저 의 힘이신 주 님, 당신을 사 랑 하나 이 다.

♣ 본당 직원 연수

- 일 시 : 11월 13일(화) 아론의 집
- 당일 사무실 업무는 쉽니다.

♣ 반주자 모집 안내

- 평일(목) 19시 30분 미사
- 주일저녁 19시 미사
- 성가 반주로 하느님께 찬미와 영광을 드릴 반주 봉사자를 모집합니다.
- 문 의 : 본당 사무실 031)8055-8116

♣ 헌화회 회원 모집 안내

- 성전 제대의 꽃꽂이를 전담하는 헌화회 봉사자 회원을 모집, 운영하고자 합니다.
- “꽃을 좋아하는 분, 배우면서 봉사하실 분 이라면 누구나 가능합니다.”
- 문 의 : 본당 사무실 031)8055-8116

♣ 구역미사·반모임 일정 안내

구역	요일	시간	장소	비고
금강2차	11/7 (수)	20:00	1933동 2003호	구역 미사
자이 파밀리에	11/9 (금)	20:00	3206동 1401호	구역 미사
르파비스	11/13 (화)	20:00	2239동 1001호	구역 미사
e편한 세상	11/16 (금)	20:00	2106동 402호	구역 미사

- 문 의 : 본당 사무실 031)8055-8116

♣ 오늘 2차 헌금은 사제양성 후원을 위한 후원금으로 봉헌됩니다.

♣ 구역 전례 및 청소 일정 안내

전례		청소	
11월4일	금강1차	11월3일	서희, 반도9차, 자이파밀리에, 장지동주택
11월11일	반도3차	11월10일	금강2차, 금강4차 e편한세상, 호반5차 르파비스

♣ 10월 28일 주일미사 참례 현황

신자 수	09:00 교중	19:00 일반	계(%)
1,506	225	91	316(20.9%)

♣ 우리들의 정성(10/22~10/28)

교무금	무	금	..... 6,270,000원
건축금	축	현	금 ..... 1,810,000원
주일	일	현	금 ..... 1,896,000원

교무금 자동이체	신협 131-019-762299
건축현금 자동이체	신협 131-019-762319
예금주: 남동탄성당 납부시 책정하신 분의 이름과 세례명으로 입금	

EM멘토 영어·수학 학원	GS 원원 (가정용 음식물처리기)	진로석수	과외형 청아학원
동탄대로 198 드림타워 7층 ☎ 031-377-2530 강은미(엘리사벳)	방송3사의 9뉴스에서 합법 제품으로 보도된 유일한 제품 ☎ 010-8230-2570 신재영(바오로)	용인시 처인구 남사면 삼인로61번길 51 ☎ 010-5342-4119 최순택(마르티노), 이안나(안나)	영어·수학 동탄나루마을 상그릴라 빌딩 5층 ☎ 031-8003-8885 한상진(프란치스코)

천주교를 알고자 하시는 분은 이곳 천주교 신자들 또는 성당 사무실에 문의 하십시오.

<p>♣ 미사시간 및 교리시간 안내 ♣</p> <p>※ 토 - 17:00( 토요일 주일학생미사 )</p> <p>※ 주일 - 06:00 10:30 (교중미사) 19:00 (청년미사)</p> <p>※ 평일 - 월 06:00 수.금 10:00 화.목 19:30</p> <p>※ 예비자 교리 - 부활반 (주일 09시) ( 전교분과 및 사무실에 문의 바랍니다.)</p>	<h1>남양성당</h1> <p>(노동자의 성 요셉)</p> <p><a href="http://cafe.naver.com/namyangcatholic">http://cafe.naver.com/namyangcatholic</a></p>	<p>주임신부 : 조 봉 익 ( 도미니코 ) 수녀 : 이 마리아, 이 라파엘라 사무실 ☎ 356 - 2048, FAX : 357 - 5831</p> <p>총 회 장 : 홍 제 상 ( 토마스 ) hp 010 - 8763 - 2300</p> <p>연령회장 : 백 영 부 ( 프란치스코 ) ☎ 357-6438 hp 010-4325-6661</p>
---	---	--



저 의 힘 이 신 주 님 당 - - 신 - - 을 사 - 랑 하 나 이 다

### ◆ 2019년도 본당 달력 광고 안내

\* 본당 달력에 광고를 신청하신 분들은 10월 31일까지 광고 내용( 문구, 전화번호, 성명(세례명))등을 편집하셔서 사무실에 꼭 제출해 주시기 바랍니다.

### ◆ 소 공동체 모임

\* 일 정 : 11월4일(일)교중미사 후  
\* 장 소 : 영성관 강당

### ◆ 사무장 정기휴가

\* 일 정 : 11월5일(화)~11월9일(금)  
※ 미리 사무실 업무 보시기 부탁드립니다.

### ◆ 화성지구 봉사자 교육

\* 일 정 : 11월9일(금) 성당에서 저녁7시10  
\* 장 소 : 발안성당  
\* 대 상 : 구역장, 반장, 상임위원, 제 단체장

### ◆ 주일학교 은총잔치 후원받습니다.

\* 일 정 : 11월17일(토)  
※ 쓰던 물품이 아닌 새 물품으로 봉헌 부탁드립니다.

### ◆ 꾸리아

\* 일 정 : 11월18일(일) 교중미사 후

### ◆ 화성지구 청소년 견진성사

\* 일 정 : 11월24일(토) 15시

### ◆ 사랑의 김장 나누기

\* 일 정 : 11월23일(금) ~ 24일(토)  
※ 내년 한 해 동안 본당과 어려운 이웃들에게 나눌 맛있는 김치를 담글 재료를 후원 바랍니다.  
( 배추, 무우, 쪽파, 갓, 고춧가루외 각종양념 )

### ◆ 특별헌금

\* 사제양성후원 : 11월04일(일)  
\* 평 신도 주일 : 11월11일(일)

### ◆ 미사 참례율

전신자	미사참례자	미사참례율
2,978	9336	31%

### ◆ 우리들의 정성

내 용	10월28일	10월21일
연중제30주일	2,668,100	2,629,000
교 무 금 (10.22~10.28)	57세대 6,305,000	50세대 5,395,000
건축헌금 (10.25~10.31)	20,000	김주원
	30,000	권이적
	50,000	김남수 노현하
	100,000	박명옥 엄영희 유지선 김현순 김병렬 이호진
	150,000	배춘순 송재준
감사헌금 (10.25~10.31)	50,000	한용근 배춘순
	100,000	박영선 안철균 배선순
	300,000	이호진
※ 건축헌금 계좌 안내 (농협 207076-55-004171)		

※11월 성당청소 및 미사 안내와 전례 : 1지역  
청소 후 뒷마무리를 꼭 해 주시길 부탁드립니다

천주교를 알고자 하시는 분은 이웃 천주교 신자들 또는 사무실에 문의하십시오.

주임신부 : 정재훈대건안드레아  연령회장 : 김용성 요셉 010-3739-7843  사무실 : 031) 404-0190 FAX : 031) 317-0057	<b>능곡동 성가정 성당</b>  (성가정의 성마리아와 성요셉)  (429-240) 시흥시 송지로 101 (능곡동) 전자우편 : neunggok@casuwon.or.kr	주일	오전	교중	
			9시	11시	
		토	저녁 7시30분		
		월	새벽 6시30분		
		평일	화 . 목	수 . 금	
			19:30	10:00	

† “소통과 참여로 쇄신하는 수원교구 ! 신앙의기쁨! 젊은이와함께!



11월 생활 말씀  
 “보라, 내가 문 앞에 서서 문을 두드리고 있다. 누구든지 내 목소리를 듣고 문을 열면, 나는 그의 집에 들어가 그와 함께 먹고 그사람도 나와 함께 먹을 것이다.”  
 (묵시 3,20)

◎ 청소 및 주일 음료 봉사와 미사 안내

청 소	안 내	음 료
날 짜	단 지	월 단지
11.10.토	1.2 11월 4일 파티마의 모후	11월 9
11.17.토	5.8 11월 11일 황금 궁전	12월 소공동체

◎ 우리들의 정성 10월 27일 ~ 11월 2일

교 무 금	515,000	봉사자수첩	115,000
주일헌금	896,000	수도광열비	24,850
건축헌금	993,000	성당화재보험료	187,400
감사헌금	50,000		
합 계	2,454,000	합 계	327,250

◎ 감사헌금 : 함경순 50,000원

◎ 건축기금을 위한 유정란 판매

▶ 매월 : 둘째(11/11)주일 . 넷째(11/25)주일

◎ 전례 봉사 구역

▶ 11월4일- 14단지 ▶ 11월11일- 13단지

모아 유익	글라스 박스 안경원	현진공인중개사	주)국제방재서비스
5. 6. 7세 모집 가정의 평화를 바칩니다. 원장: 임민순 (마리아) ☎ 317-9001	안경하나로! 돋보기까지 해결! 원 장: 정 경관 (토마스) 호평프라자1층 신협건물 ☎ 405-5555	현진 에버빌 상가 구옥심 글라라 010-6356-0034	대표: 이 강호 (베드로) ☎ 02-889-1190
왔 다 식 품	강 태 권 세무회계사무소	한우리 독서 토론 논술	아트사파리 미술학원
국산김치 (만두냉면김) 〓 식당재료일절 김길동(요한) 010-2089-9976 010-3324-2281	세무사: 강 태권 (시몬) 호평 프라자 5층 신협 건물 ☎ 404-0933	시흥지부 능곡동 담당 교사 010-8434-2454	유치부, 초등부 모집 소수정예 작가주의 미술교육 8단지 상가동 2층 원장: 김경은 마리아 ☎ 313-8480

☪ 미사시간 안내				<div>능평성당</div> <div>&lt; 성 김대건 안드레아 성당 &gt;</div> <div>주소: 광주시 오포읍 능평로 156번길 6</div>	<div>주임신부: 이승환(루 카)</div> <div>총 회 장: 박상봉(미카엘)</div> <div>☎ 사무실 (031) 768-0087</div> <div>F A X (031) 768-1617</div> <div>연례회장: 전승호(프란치스코)</div> <div>010-3685-2804</div>
평	월	화·목	수·금		
	06:00	19:30	10:00		
토	첫신심	어린이	청소년		
	10:00	16:00	19:30		
주	새벽	교중	저녁		
일	07:00	10:30	19:00		
고해성사: 매 미사 30분 전					

#### ☑ 축일을 축하드립니다!

기간: 11월 5일 ~ 11월 11일 축일을 맞이하시는 분  
 마르티노, 마르티나, 엘리사벳, 레오, 플로렌시오

#### ☑ 이번 주일(11월 4일) 사제양성후원 2차 헌금 있습니다.

#### ☑ 지역미사 안내

11월 14일(수) 19:00, 하태재 지역  
 11월 16일(금) 19:00, 능평 지역

#### ☑ 11월 병자영성체

일시: 11월 8일(목) 08:30부터, 11월 6일(화)까지 접수

#### ☑ 11월 성소후원미사는 11월 9일(금) 10:00 있습니다.

#### ☑ 2018년 수능 수험생을 위한 미사

일시: 11월 13일(화) 저녁미사 중 안수식 및 선물 증정

※ 수험생 및 가족들 그리고 함께 기도해 주고자 하시는  
 분들의 많은 참여를 부탁드립니다.

#### ☑ 직원 연수

일시: 11월 13일(화) 09:00 ~ 17:00

※ 사무원 연수로 인하여 본당 사무실 오픈은 미사 전·후  
 를 이용해 주시기 바랍니다.

#### ☑ 전입을 환영합니다.

전입 세대주		가족	전 본당	오신 곳	구역
윤순선	이사벨라	2	용인	테라스오포	통점골
안해나	크리스티나	1	성남동	테라스오포	통점골
김현호	도미니코	1	홍성	상태길 117-5	상태재10
박순자	마리아	1	광남동	수레실길 179	수레실1
김영희	엘리사벳	2	복음화국	머루꽃길 79	새말1
박호룡	요셉	1	남천주교자	신현로 12-88	상태재4
류영환	도미니코	3	대평동	문형산길47번길	동막골1
방기순	글리라	1	동천바오로	태재로 133-13	대명대1
서인희	율리아	1	상현동	테라스오포	통점골
조영주	대건안드레아	4	오금동	대명대길11번길	대명대2
김미선	에스텔	1	모현	오포로 6	오산수

※구역장, 반장, 레지오 단원들이 선교의 목적으로 연락드릴 수  
 있음을 알려드립니다.



#### ☑ 지역별 전례봉사, 청소, 주보정리

구 분	연중 제 32 주일		
	11일(주일)		
시 간	07:00	10:30	19:00
전례 담당	대명대	용상골	수레실
청 소 주보 정리	하태재 (11월 9일)	새말1 (11월 16일)	새말2 (11월 23일)

#### ☑ 우리의 정성(10월 22일 ~ 10월 28일)

단위: 원

교 무 금	감사헌금	성소후원	사회복지	토지봉헌
10,494,000	400,000	322,000	70,000	2,000,000
주일헌금	4,093,000			
감사헌금	김복덕 유영수 이원순 장정수			
성소후원	곽대철 김동숙 김정숙 김정환 김제욱 김종덕 김호식 류문수 류한성 민현숙 박성숙 신정식 여낙상 이광호 이애란 이종명 조성제 조영희 조정 조정휘 지성길 추연준			
사회복지	권사옥 류문수 류한성 여낙상 조정			
토 지 봉 헌 금	김선호 김종덕 신명근 우영기 조정휘 지성길 최지연 추연준 황철승 이대호			
봉헌금 주간 합계			17,379,000	
토지 봉헌금 대출금 상환 현황				
대출총액:1,932,206,563 상환:1,714,834,657 잔액:217,371,906				

※ 봉헌해 주신 분들께 감사드립니다.

#### ☑ 주일 미사 참여 현황(연중 제 30 주일)

총 신 자	참 여 인 원	참 여 율
4,147	1,005	24.2



천주교 수원교구 단대동 성당

**전 화 번 호**

주임신부: 함문주(베 드 로) 신부 전교수녀: 김 도미니카, 정 소화데레사 수녀  
 총 회 장: 010-4008-8143 수 녀 원: 733-5004 사 무 실: 733-3004  
 연 령 회: 회장 010-5239-8081

**미 사 시 간**

월 오전 6:00, 화 오후 7:30, 수 오전 10:00, 목 오후 7:30, 금 오전 10:00  
 토 오후 4:00(어린이미사), 오후 7:30 주일 오전 6:00, 9:00, 11:00, 오후 7:30  
 예비자교리시간: 매주일 오전 9:30, 매주(수) 오후 8시, 매주(금) 오후 2시  
 ※ 유아세례식은 3.6, 9.12월에 실시합니다. <http://cafe.daum.net/DDDKD>

### 병자영성체

- 일 시: 11월 8일(목) 오전 9:30 출발
- ※ 구역장, 반장님들께서는 병자영성체 대상자와 변동사항을 파악하시어 사무실에 11월 4일(주일) 까지 사무실에 알려주시기 바랍니다.

### 청소년 위원회 월례회의

- 일 시: 11월 8일(목) 저녁 미사 후

### 목요기도모임

- 일 시: 11월 8일(목) 저녁 미사 후
- 강 사: 손선남(바르바라)자매

### 레지오 전단원 교육

- 일 시: 11월 14일(수) 저녁 7:30
- 장 소: 본당 성전
- 대 상: 본당 레지오 전단원
- 교육내용: 레지오 관리 지침 변경사항
- ※ 레지오 단원 여러분들의 많은 관심과 참여 바랍니다.

### 대입수험생 54일 기도

- 기 간: 9월 22일(토)~11월 14일(수) 저녁 8:00
- 대 상: 대입수험생 학부모
- 문 의: 010-3311-5669(중고등부 교감)

### 평신도 단계 협의의 월례회의

- 일 시: 11월 18일(주일) 오전 9:20

### 계분과 위원회 월례회의

- 일 시: 11월 18일(주일) 교중 미사 후

### 금주의 본당 청소년

- 1지역 소공동체 봉사자들
- ※ 바쁘신 중에도 본당청소에 임해 주셔서 감사

합니다.

### 11월 11일(주일) 신자들의 기도, 봉헌

- 신자들의기도, 봉헌 - 3지역 4구역

### 빈센시오외우원계좌

(모집시간: 매주일 오전 9시, 11시 미사 후)

신협 131-013-112515 예금주: 유지재단 단대동성당

### 성소우원계좌

신협 131-011-822456 예금주: 유지재단 단대동성당

### 은행동성당 신축금 우원계좌

신협 131-011-399163 예금주: 은행동성당

국민은행 676901-01-136461

예금주: 천주교 수원교구 은행동성당

### 봉 헌 금

† 이번 주에는 사제양생 2차 헌금이 있습니다.

다음 주에는 장기수련 2차 헌금이 있습니다.

### 감사헌금

손열호(베 드 로) ₩100,000 이유수(바 오 로) ₩100,000

익 명 ₩100,000 윤성하(안토니오) ₩50,000

유 린(바 오 로) ₩50,000 임성웅(요 한) ₩50,000

교 무 금 ₩5,460,000

주일헌금 ₩1,917,450 특별헌금 ₩1,111,500

※ 미사참례인원: 842명 참례율: 22.82%

10월 27일(토)		10월 28일(주일)			
16:00	19:30	6:00	9:00	11:00	19:30
65명	138명	62명	119명	294명	164명

	( ) 수원시 권선구 당진로 31번길 7-10(당수동)	<b>본당 복음화 목표</b> 소중한 보화, 교우촌을 이루자 !
		<b>항구한 기도의 터전</b> <b>지속적인 흥내 내기</b> <b>전적인 의탁의 터전</b>

### ◎ 2차헌금

- 이번주 : 사제양성 후원금
- 다음주 : 건축헌금

### ◎ 단체별 회합 안내

단체명	일 시	장 소
여성소공동체회	11/7(수) 19:00	1층회합실
평단협	11/8(목) 미사 후	1층회합실
연령회	11/11(일) 교중미사 후	복합동2층
남성소공동체회	11/11(일) 교중미사 후	1층회합실
꾸리아	11/15(목) 미사 후	복합동2층

### ◎ 봉성체 : 11/9(금) 10:00 미사 후

### ◎ 11월 위령성월 연도 안내

- 연 도 : 매주 목요일 18:40 성전
- ※ 연옥영혼을 위한 공동연도를 바치오니 적극적인 참여 부탁드립니다
- 당수리 묘지연도(11/1 ~ 8일)

▶ 주일-교중미사 후 평일-11:00

### ◎ 전례 및 성당 청소담당

- 담당구역은 한 주간 미사 잔후 청소 및 정리

삼정2구역	11월 03일(토) ~ 11월 09일(금)
한라1구역	11월 10일(토) ~ 11월 16일(금)

### ◎ 교우 현황

활동 교우		냉담 교우	
세대수	신자수	세대수	신자수
278	761	23	53
<b>총 301세대</b>		<b>814명</b>	

### ◎ 봉헌해 주신 분들께 진심으로 감사드립니다

주일헌금(연중30주일)	947,000
2차헌금(건축헌금)	169,000
교우금(176세대/30세대)	2,040,000
성소후원금	50,000

### ◎ 주간 화답송 후렴

날짜	화 답 송 후 령
11/5(월)	주님, 제 영혼을 당신의 평화로 지켜 주소서.
11/6(화)	주님, 저는 큰 모임에서 당신을 찬양하나이다.
11/7(수)	주님은 나의 빛, 나의 구원이시다.
11/8(목)	주님을 찾는 마음은 기뻐하리라.
11/9(금)	강물이 즐기 즐기 하느님의 도성을, 지극히 높으신 분의 거룩한 거처를 즐겁게 하네.

주임신부	함 상 혁 (프란치스코)	415-2580	<div>♣ 매일같이 감사와 사랑을 실천합니다.</div> <div>1. 만나는 사람에게 “고맙습니다.” 2. 나의 삶에 “감사합니다.” 3. 내 곁에 있는 이를 “사랑합니다.” 4. 내 손이 필요할 때 “도와줍니다.” 5. 나의 삶을 “반성합니다.”</div>	미 사 전례 안내						
총회장	최홍철 베드로	011-394-4042		주 일	토15:00(어린이) 19:00(젊은이)			주일 교중미사	07:00 10:30	
연령회장	김홍배 안드레아	010-2167-2821		평 일	월	화	수	목	금	첫토
					06:00	19:30	10:00	19:30	10:00	10:00
예비신자 교리 : 주일 9시				고백성사	미사30분전		성시간		첫 목요일	
사무실(☎)415-4620 (Fax)415-4628			유아세례 : 짝수 달 셋째주 토요일 16시							



“새로 이사오신 분들 반갑습니다. 환영합니다.”

미사시간 안내		 <b>대야미성당</b> (성요셉 성당) 군포시 대야2로 55번안길22 (1588-6) <a href="http://cafe.daum.net/daeyami">http://cafe.daum.net/daeyami</a>	주임신부 : 이원태 마르티노 총 회 장 : 조만연 바오로 010-5341-0543 연령 회장 : 노재영 요셉 010-4997-7859 사 무 실 : 031-689-3391 F A X : 031-415-3393 daeyami@casuwon.or.kr
주 일	11:00(교중) 19:30(청소년)		
토요일	16:00(어린이) 19:30(토요자녀)		
평 일	월 06:00 화 19:30		
	수 10:00 목 19:30		
	금 10:00 토 19:30		
토요일	매월첫토요일 10:00(성모신심)		
고해 성사	미사 20분 전		
예비자교리	주일 오전9:30분		

#### ■ 11월사목회 월례회의 및 성전봉헌성공 기원 미니발표회 “가서그렇게 하여라”

일시: 11월4일(2차) 교중미사후

참석대상: 전체교우(본당봉사자 참석필수)점심무료

구 분	시 간	내 용	발표자
개회	13:30~13:40	시작기도/공지사항	본당 총무
	13:40~13:45	인사말씀	총회장
주제 1	13:45~14:15	가톨릭사회교리란?	조기동 요한
주제 2	14:15~14:45	말씀안에서 청소년사목	이정환(요셉)
휴식 시간 (15분)			
주제 3	15:00~15:30	교회안에서 나의 모습	김경연 마태오
스페셜	15:30~15:45	저는 이렇게 생각합니다	정진호 유스티노
신부님말씀 / 강복			
마침기도 / 나눔			

#### ■ 신부님 영명축일 11월11일(주일)행사

일시: 11월11일(주일) 교중 미사후

기념행사 및 오찬 나눔이 1층 소성당에서 있습니다.

신부님의 영적 예물은 1층로비 예물함 에 정성껏

봉헌해 주시기 바랍니다

#### ■ 초등부 주일학교 교리교사 모집

초등부 주일학교 에서는 주일학교 친구들과 함께 교리를 진행해 주실 선생님을 모시고자 합니다.

대상: 연령 제한 없이 어린이들과 함께할 수 있는 정교사. 보조교사를 모집 합니다.

문의: 010-8226-5778

#### ■ 성가대 단원 모집

노래로 기도하고 그속에서 예수님을 만나기를 원하시는분들과 함께 하고자 합니다.

문의: 010-9066-2277(채요인 성가대부단장)

#### ■ 선교분과 월례회의: 11월 8일(목) 미사후

#### ■ 특별 헌금 (2차)

이번주 (11. 04) 사제양성 특별헌금

다음주 (11. 11) 평신도 주일 특별헌금

구 분	총 세 대	남부세대 남부율
교 무 금	589	243 (41.2 %)

총 세 대	총 신자	주일미사 참례율
589	1408	23.3 % (328명)

■ 교 무 금 : 3,030,000 원

■ 주일 헌금 : 940,000 원

■ 건축 헌금 : 625,000 원

■ 2018년 건축 봉헌금 : 77,474,170 원

#### ■ 건축 헌금 봉헌자 명단

100만원: 익명. 5만원: 최성갑(바오로)

30만원:김현조(마태오). 20만원:김영신(카타리나)

10만원: 이정환(요셉). 김기문(스테파노).

김성일(스테파노) 3만원: 홍부전(볼리나)

■ 감사헌금: 5만원: 박재용(스테파노) 김정혜(안젤라)

■ 성전봉헌 50만단 묵주기도 집계 : 61,054 단

#### ■ 전례,청소, 제물봉헌 담당구역

날 짜	청소	날 짜	전례제물
09주 11/3(토)	대야미 1구역	11/ 4 (일)	대야미 1구역
다음주 11/10 (토)	대야미 2구역	11/ 11(일)	대야미 2구역

♥제대 꽃 봉헌- 주님께 아름다운 꽃을 선물로♥

김숙(가브리엘라)) 자매님 께서

제대 꽃을 봉헌해 주셨 습니다.

아이 파크 공인중개사	재일 떡 방앗간	중고차 매매	삼성마을 다산 공인중개사
<b>아이파크 아파트정문앞.</b> 대야미 전지역.아파트. 빌라. 상가. 토지 취급 TEL:031-501-8007 010-4382-5606 대표 :박말순(젼마)	각종떡. 답례품떡. 둥. 백일떡. 떡케익. 이바지. 기름일체. 폐백 태양초고추가루6키로:20만원 통 고추 6키로: 19만원 ☎ (031)437-1009 010-3857-0010 고명률.서옥자(아네스)	(업 앤 다운) <b>up \$ down</b> <b>중고차 매매상담</b> 대표: 정광민(바오로) 이유라 (헬레나) 010-7933-7953	군포시 부곡동 1214-7. 101호 다산 부동산 다가구.토지.아파트 상가. 취급 ☎ 031-399-3600 010-9437-1222 김재양(요셉 피나)

# 천주교대전동성당

주보성인 : 사도 성 베드로  
주소 : 안성시 남파로 143 (당왕동 160번지)

주임신부 : 문병학 요셉  
수녀원 : 고 보니파스  
양 모 니 카  
총 회 장 : 이정찬 안드레아  
연령회장 : 김용석 바오로  
010-2332-0303  
사 무 실 : 031-672-7702



## 11월 병자 영성체 안내

일 시 : 11월 8일(목)

## 수능 미사

일 시 : 11월 10일(토) 오후 7시미사

## 2019년도 안법유치원 신·입학 원아 모집

모집대상 : 2015년생(5세 예정)/2014년생(6세 예정)

모집기간 : 2018년 10월 29일 ~ 11월 5일

문 의 처 : 031)672-0703, 010-4368-0703

## 자모회 바자회

일시 : 11월 25일(주일) 교중미사 후 ~ 오후3시  
각 가정에서 안 쓰는 새 물품이 있으면 기증 바랍니다.

## 초등부 6학년 견진교리 안내

교리기간 : 11월 18일 ~ 12월 30일

어린이 미사 후

접 수 처 : 본당 사무실, 주일학교 교사회

## 2019년 달력 광고주 모집 합니다

광고료 : 1건 300,000원

선착순 5명 입니다.

## 단체모임 안내

	일 시	장 소
토비아회	11월4일(주일)오전11시	회합실
선교분과	11월9일(금)오전11시	회합실
하늘의문Co	11월11일(주일)오후2시	회합실
사회복지분과	11월12일(월)오후7시	회합실
성모승전Cu	11월17일(토)오전10시	회합실
하늘의여왕Cu	11월17일(토)오전10시	회합실

오늘은 교구 사제양성 후원을 위한 특별헌금이 있습니다. 다음 주일은 평신도주일을 맞이하여 주교회의와 교구, 대리구, 본당 평신도 활동 지원을 위한 특별헌금이 있겠습니다.

## 우리들의 정성(2018. 10. 22. - 10. 28.)

교무금(94세대)	6,360,000
주일헌금(연중제30주일)	3,394,800
감사헌금 : 윤상원(20만원), 허영숙(10만원), 최복임(5만원)	350,000
성소후원금(11명)	128,000
사회복지후원금(7명)	65,000
시설헌금(4명)	80,000
합 계	10,377,800
자동이체계좌 : 신한 (131-001-192761) 대전동성당	

※ 일시적인 계좌이체는 성명과 해당 월 또는 개월수를 꼭 기입 바랍니다.

미 사 안 내			전 레 봉 사		성 사 안 내	
주일	토요일	오후 7시(중고등부)	금주	코아루A	고해성사	미사 전 30분
	오전	10시(교중)	11/11	모산리	유아세례	3, 6, 9, 12월 둘째 주 토요일 오후 2시
	오후	4시(어린이), 7시(일반)	11/18	동남A	병자영성체	매월 첫째 주 금요일
평일	월	오전6시	예비자교리		집.차축복	2주전
	화·목	오후7시30분	주일	오전9시	혼인면담	2개월전
	수·금	오전10시	화	오후8시	병자성사	위급 시/구.반장 신청
특별헌금		교구 사제양성후원				
주일미사 참례율		988(24.3%)				

<p><b>✦ 미 사 시 간 ✦</b></p> <p>평 일 : 월 오전 6:00 화, 목 오후 7:30 수, 금 오전 10:00 첫 토 : 오전 10:00(성모신심) 첫 목 : 오후 19:30(성시간) 토요일 : 오후 7:30 주 일 : 오전 7:00, 오전 10:30 오후 7:30(청소년, 청년)</p>	<p> <b>대학동성당</b></p> <p>e-mail : daehak@casuwon.or.kr ☎15588 안산시 상록구 한양대학 1길 60 사무실 (031)407-9601 FAX (031)407-9602</p>	<p>주임신부 유재결(프란치스코)</p> <p>전교수녀 마리아 사베리아</p> <p>연령회장 김희경(엘리사벳) 010-3498-5891</p>
---	--	---



저 의 힘 이 신 주 님 달 - - 신 - - 을 사 - 랑 하 나 이 다

#### <요리문답>

##### 13. 천주는 누구시요?

◎ 천주는 만선 만덕(萬善萬德)을 갖추신 순전한 신(神)이요, 만물을 창조(創造)하신 자니라.

##### 14. 천주 영원(永遠)하시뇨?

◎ 천주 영원하시니, 비롯음과 마침도 없고 변함도 없느니라.

##### 15. 천주 전지(全知)하시뇨?

◎ 천주 전지하시니, 모르시는 것이 없어 사람의 은밀한 생각까지 다 아시느니라.

#### ✦ 11월 위령 성월

- 위령성월을 맞이하여 미사전에 연도가 있으니 많은 참여 바랍니다.
- 전대사 : 11/1~8까지 묘지를 방문하여 연옥 영혼을 위한 기도, 고해성사, 영성체, 교황님의 지향을 위한 기도.

#### ✦ 특별 봉헌 안내

- 오늘은 사제양성 2차 현금이 있습니다.

#### ✦ 환자 영성체

- 일 시 : 11월 15일(목) 13:30
- 안 내 : 구·반장 및 보호자는 확인해서 신청하여 주기 바랍니다.

#### ✦ 온누리 성가대 단원 모집

- 연 습 : 주일 교중미사 전, 후
- 문 의 : 단장 010-6671-3233

#### ✦ 대림 판공

- 안 내 : 판공 성사표가 배부 되었습니다. 성사(미사 30분전부터)를 보시고 꼭 성사표를 내어 주시기 바랍니다.

#### ✦ 구역별 전례 청소 안내

전례 구역		청소 구역		
날 짜	구 역	날 짜	성 전	하상관 화장실 마당
11/4	사랑	11/3	축복	호수 푸르네
11/11	평화	11/10	허브	대학동 조롱
- 평일 독서 : 월, 목, 금 - 매일 첫째주 가정미사				

#### ✦ 위원회 및 단체 월례 모임

단체명	일 시	장 소
성소분과	11/4(주일) 교중 미사 후	회합실
선교분과	11/4(주일) 교중 미사 후	회합실
현화회	11/6(화) 11:00	회합실
울뜨레아	11/10(토) 18:00	회합실
연령회	11/11(주일) 교중 미사 후	하상관
꾸리아	11/18(주일) 교중 미사 후	회합실
자모회	11/18(주일) 교중 미사 후	회합실
전례분과	11/18(주일) 교중 미사 후	회합실
청년회	11/18(주일) 저녁 미사 후	회합실
* 위원회 및 단체 월례 모임 날짜를 매월 초에 본당 사무실로 통보하여 주기 바랍니다.		

#### ✦ 지난 주 우리들의 정성 (10/22-28)

수 입		지 출	
전주이월금	27,578,546	제전비	182,500
미사에물	500,000	청소년행사지원비	1,005,000
교무금	2,990,000	수도광열비	960,880
주일헌금	2,821,100	통신비	132,580
특별봉헌금	1,057,050	집비	832,140
감사헌금	400,000	후원금	300,000
시설헌금	1,900,000	시설영선비	100,000
성소후원금	30,000		
사용료수입	300,000		
합 계	37,576,696	합 계	3,513,100
10월 28일 잔액		34,063,596	
감사헌금(단위:천원) 라형운 300. 최순분 100. 시설헌금(단위:천원) 박정숙 200. 신정애 100. 익명 1,000. 김순이 200. 차형주 300. 이미나 100. 성소후원금(단위:천원) 김정기 10. 정순영 20. 봉헌내역에 이의가 있으시면 사무실로 문의하여 주세요.			

#### ✦ 2019년도 달력

- 2019년도 본당 달력 제작에 협조(광고)해 주신 여러분께 감사드립니다.

성당 주변에 주차할 경우 연락처를 반드시 남기고, 주택가에 주차할 경우 출구를 확보하여 주기 바랍니다.

## 안성 던지실 평화의 모후 성당

주임신부: 이문성 (알퐁소)  
 총회장: 최종환 (요한세례자)  
 연례회장: 정영운 (안드레아)  
 연락처: 010-9769-8451  
 사무실: 031)674-0617

카페 <http://cafe.daum.net/dunjisil> 메일 [deonji@casuwon.or.kr](mailto:deonji@casuwon.or.kr)

① 교회의 가르침 배우기 ② 미사성제 정성껏 봉헌하기 ③ 마음모아 기도하기 ④ 나눔과 베품의 삶 살아가기

### ☞ 전례안내

4 주	일 일	연중 제31주일 입당: 19 봉헌: 215, 218 성체: 154, 496 파견: 27
--------	--------	--

### ☞ 수험생을 위한 미사

#### 11월 10일 토요일 저녁 7시

수능 수험생을 위한 미사가 봉헌되며  
 미사후 신부님의 안수가 있습니다.  
 수험생 및 가족들의 미사참례를 권고드리며  
 기도로서 함께 하도록 합시다.

### ☞ 특별헌금

날 짜	내 용
11월 3일, 4일	사제양성후원
11월 10일, 11일	평신도주일

### ☞ 연례회, 안나회, 요셉회 식사나눔

11월 11일 교중미사후  
 연례회, 안나회, 요셉회 회원분들의 많은  
 참여를 바랍니다.

### ☞ 11월 환자영성체: 16일

14일 수요일까지 사무실로 접수하여  
 주십시오.

### ☞ 전입교우

구역	성명 및 세례명	이전성당
내우	김인숙 세레나	마산 신안

### ☞ 예수마음기도 영성수련 무료피정

프로그램내용 및 일정		
11월24일(토) 기도, 치유	12월 1일(토) 자녀, 봉헌	12월 8일(토) 식별, 일치
시 간	오전 10시 ~ 오후 2시 30분 미사 있습니다.	
장 소	서울 명동 가톨릭회관	
접 수	031-953-6932	
문 자 접 수	010-9715-1479 (이름, 세례명, 본당 기재요망)	

### ☞ 제단체일정

단 체	일 시	장 소
연 령 회	11일 주일 9시	소성당
안드레아회	11일 주일 미사후	복음터
안 나 회	13일 화요일 9시	소성당

### ☞ 봉사안내

차 량	청 소
11일 이기용 요셉	10일 조령

### ☞ 전례봉사&성인복사

11월	해 설	1 독 서	2 독 서	봉 헌금정리
전례 봉사	광 경 회 아 네 스	안 성 남 아 브라함	한 영 수 스콜라스티카	복 거
성인 복사	임 아 오	근 스 존 딩	김 철 바 오	기 로

### ☞ 주일 미사 참례자 수

	1,335명	토요 미사	교중 미사	계	참례율
연 중 제 29 주 일		114	238	352	26.3%

### ☞ 하느님께 드린 우리들의 정성

연중 제30주일	주 일 헌 금	1,432,500
	교 무 금	1,980,000
	감 사 헌 금	300,000

† 미사시간 및 교리안내 †	
주 일 미 사	오전 10:30(교중미사) 토: 오후 7시(청소년미사)
평 일 미 사	월,금: 오전6시 화,목: 오후7시 수: 오전 10시
교 리	주일 오전 9시
사무실휴무: 월요일, 금요일	

### ☞ 신협 131-001-193071 던지실성당

교무금 및 각종기부금입금계좌입니다.  
 성명 및 세례명을 꼭 기록하여 보내주세요.



# 도척성당

주보성인 : 성 김대건 안드레아

<http://cafe.daum.net/docheok1977>

주임신부 : 조남구 마르코  
 사무실 : (031) 761-5146  
 사제관 : 761-5275  
 FAX : 763-8298  
 E-mail : [docheok@casuwon.or.kr](mailto:docheok@casuwon.or.kr)

2018년 11월 4일 - 연중 제 31주일 -

	일	월	화	수	목	금	토
미사안내	06:30 10:00 17:00	06:30	19:30	10:00	19:30	10:00	
요양원	08:30	06:30				09:20	06:30

성모신심미사 : 첫째주 토요일 오전 10시  
 청년 미사 : 주일 오후 5시  
 예비자 교리 : 주일 오전 11시 30분  
 유아세례 : 짝수 달 성모신심 미사 후  
 고해성사 : 미사 전 30분

## ◆ 특별헌금

- 오늘은 사제양성을 위한 2차헌금이 있습니다.  
 정성껏 준비해 주시기 바랍니다. - 감사합니다. -

## ◆ 구역 반 모임

구역	요일	시간
유정리	매월 2째, 4째 주 수요일	20:00
노루목	1반 매주 수요일	20:00
심포니	매월 1째주 화요일	10:00
새터	매월 1째주 금요일	16:00
사기소	매월 1째, 3째 주 화요일	10:00
시어골	매월 2째, 4째 주 월요일	11:00
웅골	매월 2째 주 수요일	19:30
궁들	1반 매월 1째, 3째 주 일요일	15:00

\* 문의 사항은 사무실 및 각 구역장님께로 연락주세요.

## ◆ 부제서품 100일 기도 · 54일 묵주기도

- 100일기도 : 8/19 ~ 11/26
- 54일 묵주기도 : 10/4 ~ 11/26
- 부제 수품자 : 김중서 미카엘
- 미사 전 많은 참여 부탁드립니다.

## ◆ 2019년도 본당 달력 광고 모집

- 광고비용 : 1편 300,000원(선금)
- 신청기간 : 11월 14일(수)

## ◆ 위령성월 각 Pr. 위령성월 기도 배정표.

날짜	각 Pr.
11/6(화)	치명자의 모후 Pr.
11/7(수)	인자하신 어머니 Pr.
11/13(화)	자비하신 모후 Pr.
11/15(목)	순결하신 어머니 Pr.

## ◆ 본당 김장

- 일시 : 11/09(금) 오후 13:00 ~  
 11/10(토) 오전 10:00 ~
- 마늘, 무 등 농산물 후원 받습니다.
- 봉사자들의 많은 관심과 참여 바랍니다.

## ◆ 소공동체 월례회

- 일시 : 11/11(주일) 교종미사 후 교육관

## ◆ 성소후원회비

- 다음 주 주일 미사 후 성소 후원회비 받습니다.

## ◆ 지난주일 미사 참례자

신자수	미사 참례자	참례율
1,102	353(요양원 제외)	32.03

## ◆ 우리들의 정성 - 감사합니다.

주일헌금	1,451,500	교무금	2,760,000
2차헌금	160,000	감사헌금	모룡·새터구역 110,000 김충수 100,000
음향 영상 설치 후원금	익명 2,000,000 익명 500,000 노루목 1,200,000		

## ◆ 전례 봉사 및 성당 청소

미사	전례봉사, 청소	차량 봉사
이번주	소터	청년회
다음주	모룡고지, 새터	레지오(김연하, 김숙경)

- \* 구역에서 성당 청소 후 청소기 속 먼지를 반드시 털어 주시기 바랍니다.



저의 힘하신주님 당-신-을 사랑하나다

\* 교무금입금 : 농협221043-51-075230 (재)천주교 수원 교구

✧ 미사시간 ✧			<div>도 촌 동</div> <div>성 베드로 성당</div> <div>성남시 중원구 도촌남로 146 (도촌동 649번지)</div>	주임신부 : 최광호 (바실리오)	
주 일	토	19:30		총 회 장 : 임성민 (벨라디노)	
	일	10:30 (교 중)		연령회장 : 김석기 (율리아)	
		15:00 (어린이)	(010-4680-8942)		
		18:00 (청소년)			
월 09:00 화·목 19:30 수·금 10:00					
성모 신심 미사					
매월 첫째 주 토요일 오전 10시					
			☎ 사제관 723-7004		
			☎ 사무실 723-7033		
			☎ F A X 723-7034		

✧ 고해성사 - 미사 20분전 ✧ 성경읽기 - 매일 미사 시작 30분전 ✧ 성시간 - 매월 첫 목요일 미사 후  
 도촌동 성당 홈페이지 : <http://cafe.daum.net/dochondong.ca>

✧ 오늘은 11월 사제양성 특별헌금 있습니다.

✧ 본당 설정 10주년 기념 '특강 6' 안내

- 일 시 : 11월 8일(목) / 오후 7시 30분
- 주 제 : 죽은 이를 위한 나의 기도  
(생활 속의 연도)
- 강 사 : 박혜경(미카엘라) / 의정부교구  
장례지도학교 영습지도 봉사자

※ 당일 미사는 저녁 7시에 봉헌됩니다.

✧ 본당 수험생을 위한 안수 예절 안내

- 일 시 : 11월 11일(주일) /  
오후 6시 청소년미사 후
- 대 상 : 올해 대학입시를 앞둔 수험생

✧ 본당 설정 10주년 기념 '파밀리아 음악회' 안내

- 일 시 : 11월 17일(토) / 19:30 ~ 21:30
- 장 소 : 본당 성전
- 구 성 : 청년회, 성가대, 초등부·중고등부,  
선착순 신청 접수 단체 5팀

※ 당일 미사는 저녁 6시에 봉헌됩니다.

✧ 현화회 '가정 대림환' 구매 신청 안내

- 일 시 : 11월 18일(주일)까지 / 매 미사 전후
- 가 격 : 15,000원 (사무실에서 신청 접수)

✧ 교구 '소년소녀 합창단' 창단연주회 안내

- 일 시 : 11월 9일(금) / 오후 7시 30분
- 장 소 : 수원교구 본당 성 마르코 성당
- 주 최 : 수원교구 성음악위원회

✧ 제52차 '교구 성경 특강' 안내

- 주 제 : 복음 선교의 모범인 바오로 사도
- 일 시 : 27일(화) / 오전 10시 ~ 오후 4시
- 장 소 : 본당 성 요한 성당
- 대 상 : 제2대리구내 모든 신자
- 강 사 : 이승환(루카) 신부  
(수원교구 능평성당 주임신부)

교무금 자동이체 전용 계좌 안내

우리은행 : **1005-003-004880**  
 (예금주 : 천주교 수원교구 유지재단)

※ 자세한 사항은 사무실로 문의 바랍니다.

✧ 성소후원회 회원 모집 및 후원금 모금안내

- 일 시 : 금일(매월 첫째 주일) / 매 미사 전후

✧ 월례회의 안내

단 체 명	일 자	시 간
연 령 회	4일(금일)	교중미사 후
재정시설관리위원회	11일(주일)	교중미사 후
울뜨레야	11일(주일)	교중미사 후

✧ 구역별 전례 및 청소 안내

전 령	청 소	구 역
11월 04일 (연중 제31주일)	03일(토)	7구역
11월 11일 (연중 제32주일)	10일(토)	8구역

✧ 교적상 세대 수 및 신자 현황 (10. 28. 현재)

교적상 세대수	562 세대	
전체 신자 수	남	여
1,254 명	519명	735명

✧ 우리들의 정성

(2018년 10월 22일 ~ 2018년 10월 28일)

- \* 주일헌금 : 130,000원
- \* 본당 발전 기금 2차 헌금 : 81,000원
- \* 교 무 금 : 575,000원
- \* 감사헌금 : 허민영 1만원



저의 힘이신 주님, 당신을 사랑 하나이다-

연중 제31주일 (2018. 11. 04.) 화답송





# 동백 성 마리아 성당

용인시 기흥구 동백동 동백 8로 151 번지  
본당 홈페이지 db.casuwon.or.kr

주임신부 최중혁 (마티아)  
총 회 장 박희숙 (율리엤타)  
연령회장 김 용 (베드로)  
010 - 9439 - 5969

사무실 ☎ 286 - 1175  
F A X ☎ 286 - 1141

“주 너의 하느님을 사랑해야 한다.네 이웃을 너 자신처럼 사랑해야 한다” (마르 12,30)

## « 본당 전례 및 행사 일정 »

### ■ 2018년 11월 일정

내 용	일 시
토요 찬양 미사	10일(토) 오전 10시

### ■ 사무실 휴가

- 날짜 : 11월 06일(화) ~ 09일(금)
- ※ 필요하신 업무는 미리 보시기 바랍니다

### ■ 2018년 대입 수험생 미사 및 안수식

- 날짜 : 11월 11일(주일) 저녁 미사

### ■ 2019년 부활반 예비신자 모집

- 교리반 : 목요일 저녁반(20시)  
금요일 오전반(11시)  
주 일 오전반(9시)
- 문의 : 010 - 8749 - 7557

### ■ 본당 전신자 영명축일 파악 합니다

- 구,반장님께서는 교적을 사무실에서 받아 구역 식구들의 영명 축일을 파악하여 교적과 함께 사무실에 제출하여 주시기 바랍니다
- 교우 여러분께서는 구,반장님들에게 협조 부탁드립니다
- 사무실 제출 마감 : 11월 28일(주일)까지

### ■ 2019년도 복음화 계획서 제출

- 본당 모든 제 단체 및 분과장께서는 2019년도 복음화 계획서(연중 계획서)를 작성하여 본당 홈페이지에 자료를 올려 주시기 바랍니다
- 양식 : 본당 홈페이지 다운 받아 사용
- 제출 마감 : 11월 11일(주일)까지

## « 공지 사항 및 모집 »

### ■ 2019년도 본당 달력 광고 모집 합니다

- 광고 지면 : 선착순 10곳(입금자 순)
- 광고료 : ₩ 300,000
- ※ 대림 판공 시기 때 배부 될 수 있도록 광고주께서는 11월 11일(주일)까지 접수하여 주시기 바랍니다

### ■ 2018년 성탄(대림) 판공성사 안내

- 미사 30분전에 고해 성사를 드립니다.
- 성사표는 고해실에 준비된 함이나, 사무실에 꼭 제출하여주시기 바랍니다. 판공 감사예물은 고해실 앞에 준비된 봉헌함에 넣어 주시기 바랍니다

### ■ 아미쿠스 성가대 단원 모집

- 아미쿠스 성가대 단원을 모집합니다
- 성가에 관심있는 형제, 자매님의 많은 지원 바랍니다
- 문의 : 성가단장 010-8936-4788

### ■ 노인 심리 상담사 자격 취득 교육

- 노인 심리 상담사 자격취득 교육을 수지성당, 신갈성당에서 실시하오니 1층 로비 게시판에서 참고하시기 바랍니다

### ■ 본당 공동체 전입 교우 안내

전 입	성 명(세례명)	주소	전본당
	전영자(안젤라)	2409동 303호	의정부 용현
	이미리(안나)	2804동 1602호	구원 수진동

※전입자분께서는 신부님 면담 일정을 잡아 사무실에서 확인 해 주시기 바랍니다 (사무실에 방문하여 주세요)

※ 가시는 공동체에서도 행복한 신앙생활 하시길 기도합니다

전 출	성명(세례명)	가시는곳	성명(세례명)	가시는곳
	이준수(안드레아)	수원 신갈	이용석(레오)	수원 동천
	노기환(마르티노)	동백 요셉		

### ■ 금주 교중미사 전례 봉헌 및 청소안내

날 짜	지 역(구 역)	비고
11월 04일	휴먼 2800	봉헌
11월 10일	6 지역	청소
11월 11일	주공 2900	봉헌
11월 17일	7 지역	청소

### ■ 오늘은 사제양성 특별봉헌이 있습니다

### ■ 교무금 납부 및 주일 미사 참여인원

전체신자 현황	1,461 세대	3,647 명
교무금 납부	555 세대	37.98 %
주일 미사 참여	1,029 명	28.21 %

미사 안 내	토 : 오후 4시 (어린이), 오후 7시 30분 (청년) 주일 : 오전 11시 (교 중) , 오후 7시 (중,고등부)		전례신심 (매월)		우리들의 정성			
			성모신심미사	첫 토요일 오전 10시	교 무 금	5,710,000		
	월 : 오전 6시 수, 금 : 오전 10시 화, 목 : 오후 7시 30분		사무실 휴무		토요찬양 미사	둘째 토요일 오전10시	건축헌금	2,390,000
					성가정미사, 성시간	첫 목요일 오후 7:30	주일헌금	3,860,700
			월요일		병 자 영 성 체	첫 금요일 오전 11시	감사, 후원	530,000
유 아 세 례	첫 토요일 오전 11시							

이마트 단체 마일리지 적립 - 동백 성 마리아 성당 : 마일리지 번호 “ 0068 ” 입니다 (누적액 0.5% 환원)



# 동백성요셉성당

우 : (17006)  
 경기도 용인시 기흥구 동백중앙로 199 동백에이스프라자  
 카페 : cafe.daum.net/DongBaektoo  
 전화 : 031)693-6211 팩스 : 031)693-6212

• 주일미사 : 토요일 19:30(토요주일미사)  
 주 일 11:00(교중) 16:00(어린이) 19:00(청소년)

• 평일미사 : 월(06:00) 화.목(19:30) 수.금(10:00)  
 성모신심(매월 첫 토 10:00)

• 전례.청소 : 11/3, 11/4 : 참술 2  
 담당구역 : 11/10, 11/11 : 서해 2차

• 주임신부 : 김형중(그레고리오)  
 • 총 회 장 : 유준형(요한세례자)  
 • 연례회장 : 이병곤(베르나르디노) 010-5383-1383



저 의 힘 이신 주 님, 당 신 을 사 랑 하 나 이 다.

### 본 당 알 림

#### □ 특별헌금 안내

- 이번주(연중 제 31주일) : 사제양성 2차
- 다음주(연중 제 32주일) : 평신도주일헌금 2차

#### □ 구역 미사 안내

- 구역 미사 기간 : 10월 11일(목) ~ 11월 30일(금)
- 구역 미사는 **저녁 8시**입니다.
- **구역 미사가 있는 목요일은 오전 10시 미사**입니다.

일자	구역	일자	구역
11/7(수)	대원	11/22(목)	참술 1
11/8(목)	벽산	11/23(금)	참술 2
11/14(수)	현진	11/28(수)	서해 2차
11/15(목)	초당코아루	11/29(목)	삼정
11/16(금)	경남	11/30(금)	현대
11/21(수)	휴먼시아		

저녁 8시 각 구역 지정 장소

11월 7일(수) 미정, 11/8(목) 벽산 4201동 1602호

#### □ 교무금 은행 납입 확인 안내

- 은행으로 입금하신 분들 중에 성명을 정확히 기입하지 않아 미처리된 사항이 있으니 은행으로 교무금이나 건축헌금을 납입하신 분들은 2018년 12월 25일 이전까지는 꼭 사무실에서 통장을 확인하시기 바랍니다.

#### □ 노인심리상담사 자격과정 안내

- 수강일 : 월8반 - 11월 19일, 26일, 12월 3일, 10일, 17일  
 (17:00~21:00) - 신갈성당
- 토요일 - 11월 24일, 12월 1일 (09:00~19:00) - 수지성당
- 주최 : 공생공빈 밀알 사회적협동조합 & 창조 역량연구소
- 자격증 발급기관 : (사)한국노인복지사협회
- 수강료 : 40만원(조합원50% 지원) - **교재 및 자격 발급비 별도**
- 문의 : 031-296-6900(창조적 역량연구소)

### 단 체 알 림

#### □ 2019년 대입 수능 수험생 안수 안내

- 일 시 : 11월 11일(주일) 청소년 미사 중
- 수험생들이 최선을 다할 수 있도록 많은 기도바랍니다.

#### □ M.E 주말에 초대합니다.

- 기 간 : 433차 11/16 ~ 18
- 대 상 : 혼인한지 3년 이상된 부부
- 문의 : 010-9992-2906(권경희 루시아 M.E 대표)

#### □ 연례회

- 11월 4일(주일) 교중미사 후(대강의실)

#### □ 성소후원회 회비 접수

- 일 시 : 11/10(토) 특전미사 ~ 11/11(주일) 모든 미사 전 후
- 문 의 : 010-9993-5402(이용근 라우렌시오)

#### □ 헌화회 대립한 판매

- 금 액 : 2만원(선착순 50개 판매)
- 12월 1일 토요일 저녁 판매(대립 제1주일)
- 문의 : 010-8917-2887(헌화회장)

#### □ 천환경 김장 절임배추 및 젓갈 주문안내

- 배송일 : 11/17, 11/24, 12/1 중 선택
- 절임배추 20kg(35,000원), 새우젓 2kg(30,000원), 멸치 까나리액젓 4kg(25,000원)
- 문 의 : 010-6345-1226(소공동체위원장)

### 지 역 알 림

#### □ 요셉 형제회 정기 모임

- 일 시 : 11월 11일(주일) 교중미사 후(2층 교리실)
- 문 의 : 010-3741-6134(이강철 토마스아퀴나스)

#### □ 소공동체 형제회 모임(11/5 ~ 11/30)

- 신영구역 형제회 11/8(목)  
 문 의 : 010-6260-7619(이호용 스테파노)
- 동원 구역 형제회 11/8(목) 저녁 미사 후 교육관  
 문 의 : 010-5223-0874(김한배 루수)
- 성산 구역 형제회 11/17(토)  
 문 의 : 010-5392-2643(장익준 마태오)
- 벽산 구역 형제회 11/16(금)  
 문 의 : 010-7609-2905(김정규 시메온)
- 강남 구역 11/17(토)  
 문 의 : 010-3455-3610(정석구 베드로)
- 초당 코아루구역 형제회 10/30(화)  
 문 의 : 010-6379-8852(이현 토마스아퀴나스)
- 참술 1.2 구역 형제회 11/10(토)  
 문 의 : 010-3775-8322(장인수 이사악)
- 서해 2차 구역 형제회 11/28(수)  
 문 의 : 010-3723-2755(김무호 스테파노)
- 현대 구역 형제회 11/10(토)  
 문 의 : 010-4408-6389(김한식 안드레아)



# 동수원성당

주보성인 성 최형(베드로) + 1866년 3월 순교

주임신부 : 조원식(요셉)  
 성당전화 : 031)247-4627(사무실)  
 F A X : 031)247-4642  
 연 령 회 : 010-4740-5119  
 E-MAIL : [dongsuwon@casuwon.or.kr](mailto:dongsuwon@casuwon.or.kr)  
 수원시 영통구 이의동 1088-9번지

## 연중 제 31주일

이번주는 사제양성후원과 성전신축을 위한  
2차헌금 있습니다.

### ⊕ 성수축성 안내

· 일시 : 11월 4일(주) 교중미사 후

### ⊕ 부제 상종수 알렉산더 사제서품을 위한 영적예물 안내

· 사제서품미사 : 12월 7일(금) 2시  
정자동 성당

영적예물은 자유로이 봉헌해 주시고,  
12월 2일(주)까지 본당입구 영적예물  
봉헌함에 넣어주시기 바랍니다.

### ⊕ 대입수험생을 위한 안수기도 및 미사

· 일시 : 11월 10일 (토) 저녁미사  
안수기도를 희망하시는 분은 사무실에 미리  
신청바랍니다.

### ⊕ 병자영성체 안내

· 일시 : 11월 15일(목) 13:30~

### ⊕ 제2019년도 복음화 계획서 제출 안내

2019년 복음화지침서 내용을 참고하시어 11월말  
까지 제출하여 주시기 바랍니다.

복음화계획서는 본당 신부님의 원활한 사목활동을  
뒷받침하는 소중한 자료입니다. 특히 본당에서 지원  
을 받는 단체는 예산을 신중히 검토하시고 성실히  
작성해 주시기 바랍니다.

### ⊕ 화답송



## ⊕ 11월 형제회 모임 안내

	일시	장소	문의
경시장	11/4(주) 12:00	교육관	안찬희 010-3345-2987
대명수성	11/11(주) 12:00	교육관	최태현 010-2079-1152
수자인	11/17(토) 20:00	주민회의실	이종술 010-2678-7998

## ⊕ 단체모임 안내

· 연 령 회 : 11월 4일(주) 교중미사 후  
· 사목회의 : 11월 16일(금) 19시 30분

## ⊕ \*\*환영합니다.(10/25~11/4전입교우)\*\*

구역	성명	주소
수자인	이승원 스테파노	8203동 203호

## ⊕ 우리들의 정성(10/22~10/28)

· 교무금 2,939,000원  
 · 건축헌금 11,860,000원  
 · 주일헌금(연중 제30주일) 2,692,700원  
 · 특별봉헌금(전교주일,성전신축)2,971,000원  
 · 사회복지후원금 10,000원  
 · 감사헌금  
 차문영 300,000원, 김중구 100,000원  
 익명 300,000원, 익명 100,000원  
 · 성전신축헌금  
 노희순 2,000,000원, 오숙점 1,000,000원  
 최효섭 100,000원, 최종일 50,000원  
 장영이 2,000,000원, 익명 1,000,000원  
 익명 100,000원, 이종술 2,000,000원  
 故 정정화 5,000,000원

미사시간			전례담당 : 금주(차주)		유아세례	주일학교 차량운행 안내
주일	토	15:00	초등부	초등부 주일학교	3.6.9.12월 마지막주 토요일 4시	<b>&lt;초등부 차량운행&gt;</b> · 연무동방향 2시 10분 ~ · 광교엘빙타운 방향 각 아파트 정문 2시 10분  <b>&lt;중·고등부 차량운행&gt;</b> 중·고등부 주일학교 저녁미사 후 차량운행
		17:30	중·고등부	중·고등부 주일학교	<b>성체강복</b>	
	주일	07:00	성인	오인환 성기훈 김순심 최태호 이경환 이미숙	매월 첫 목요일 19:30 미사후 <b>예비자교리</b>	
		10:00	교중	이편한T4 전영환 종정 유진선	매주 주일 9:20분 교육관 <b>혼배면담</b>	
		19:30	청년부		화·목 저녁미사 후 <b>봉성체</b>	
평일	월	06:00				
	수·금	10:00			매월 셋째주 목요일	
	화·목	19:30				

천주교를 알고자 하시는 분은 이웃 천주교 신자들 또는 사무실에 문의하십시오.

미 사 시 간 표		 <b>동천성바오로성당</b> (16824) 용인시 수지구 고기로 45번길 38 www.dcpaul.or.kr 전화 263-4013 / 팩스 263-4026 dongcheon@casuwon.or.kr	주임신부 : 신정윤 라파엘 총 회 장 : 경창호 바오로 연령회장 : 김형식 베드로 010-5311-7330
주일	일 교 청 일		
토	성모신심 : 매월 첫 토요일 오전 10시 초 등 부 : 오후 4시 토요주일 : 오후 7시		
평일	월 : 오전 6시 화, 목 : 오후 7시 30분 수, 금 : 오전 10시		

• 성시간 - 매월 첫목요일 미사후 • 환자영성체 - 매월 마지막수요일 13시 • 유아세례 - 3,6,9,12월 둘째 토요일 오후3시 • 축복혼인면담 - 사무실로 신청

주일미사 참례현황	10/27(토)		10/28(주일)				총신자수	참례	비율
	16:00	19:00	07:00	09:00	교중	16:00	19:00		
	146	184	155	352	371	221	193	5,347	1,622 33 %

◆ 미사에 대한 성인들의 가르침 ◆

“미사는 하느님의 가장 위대한 기도이다”

- 성 요한 크리소스토모 -

2018년 본당 복음화 실천방향

1. 교회의 미래인 젊은이들에게 관심을 갖는다.  
(신앙교육에 대한 지원 및 격려)
2. 소공동체 모임에 적극적 참여
3. 주1회 평일미사에 참여하기
4. 전대사를 위한 성모신심미사와 성시간 참여
5. 신자의 6대무중 하나인 교무금 봉헌하기

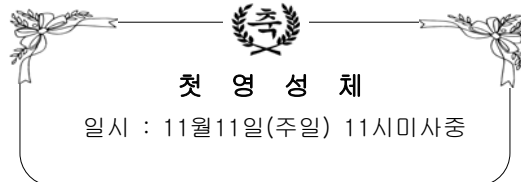

◆ 특별헌금 안내

이번주(11/4) 11월 사제양성후원 2차헌금  
※미사중에 교육관 신축을 위한 특별헌금 봉헌합니다.

◆ 위령미사 신설 : 매월 셋째주 토요일 10시

일 시 : 11/17(토) 오전10시 위령미사

※ 미사예물은 위령미사 지향만 봉헌하며,  
미사전 09시40분부터 짧은 연도 있습니다.

◆ 본당주임신부님 전신자 가정방문

일 시	구역
11/ 6(화)~ 9(금) 14시~17시	동천2
11/13(화)~16(금) 14시~17시	더샾( 집축복-사무실에 신청)
11/27(화)~30(금) 14시~17시	자이( 집축복-사무실에 신청)

※ 해당 구역장, 반장님께 문의하세요.

◆ 후원금 모금

바오로대학 : 11/4(주일) 매미사후

성소후원회 : 11/11(주일) 매미사후

◆ 모임 안내

지,구,반장 교육 : 11/7(수) 11시

연령회 월례회의: 11/11(주일) 10시 바오로실

◆ 수능수험생 가족미사 및 안수

일 시 : 11/11(주일) 오후4시 청년미사중

◆ 고3수험생 학부모 미사 및 일일피정

일 시 : 11/15(목) 09시30분~(11시 미사)

준비물 : 미사준비, 묵주, 기도서, 미사예물

문 의 : 김요안나 010-3235-3713

◆ 청년회 모집

청년 전례부 : 양산토스 010-3089-9256

청년 성가대 : 방마태오 010-5732-2322

◆ 중·고등부 주일학교 교리교사 모집

문의 : 노에우세비아 010-5347-0316



저 의 힘 이 신 주 님 당 - - 신 - - 을 사 - 랑 하 나 이 다

주임신부 이규현(가롤로 보로메오)  총회장: 이창규(안티모) 010-6354-1259 연령회장: 김영민(베네딕토) 010-3228-3404	 <b>동탄능동성당</b> 목주기도의 복되신 동정 마리아 18423 화성시 동탄하나1길14 사무실: 031)8015-1004, FAX 8015-4006 <a href="http://cafe.daum.net/dtndsd">Http://cafe.daum.net/dtndsd</a>	미 사 시 간	
		월	06:00
		화,목	19:30
		수,금	10:00
		토	18:30 (초등부/토요주일저녁미사)
주일	10:00 (교중미사) 18:30 (청소년/청년)		

❖성모신심미사: 매월 첫째(토)오전10시 ❖유아세례식: 3.6.9.12월 첫째(토) 오전11시 ❖집,상가,차축복: 사무실 신청

영 명 축 일

이규현(가롤로 보로메오) 주임신부님  
영명축일 진심으로 축하드립니다.  
신부님 사랑합니다. 감사합니다.

- 미사후 국수잔치 있습니다.

● 지난주일 미사참례 인원: 총 828명

초등부	교중	청소년.청년
282	392	154

● 2차헌금: 사제양성 후원금 입니다.

● 소공동체 월례회의

11/9(금) 미사후, 강당

● 예비신자 2차 성지순례

11/11(주일) 성당 9시 출발  
장소: 어농성지

● 대입수험생 안수미사

11/11(주일) 저녁미사 중  
안수를 희망하는 학생들은 사무실로 신청하십시오.

● 연령회 회합

11/11(주일) 10시미사후, 강당

● 독거노인 동절기 연탄봉사 희망자 모집

11/17(토) 8시~12시까지  
문의: 카페 별도 공지  
이승표(암브로시오) 010-2777-7801

● 2019년도 복음화계획서 작성 및 전봉사자 워크샵

11/24(토) 10시, 본당 봉사자 전원

● 비봉성당 건축기금을위한 절임배추 판매

금액: 10Kg-13,000원 (큰것4-5, 작은것6-7)  
주문일자: 11/4일까지 사무실 신청  
도착일자: 본당, 11/17(토) 오후3시

● 청년회 모집합니다.

회장: 박정혜(미카엘라) 010-7152-7439

● 전례봉사

날짜	예 물	신자기도
11/4	안재영(루카) 김경희(엘리사벳)	현대
11/11	조인영(안셀모) 김진경(베로니카)	주상복합

● 성당청소(10:00)

날짜	청 소	날짜	청 소
11/3	금호, 능동1,2,3,4	11/10	이지, 상록

\* 2018년 청소 일정표는 게시판 참고하십시오

● 교무금은 하느님께 받은 은총에 감사드리며 교회의 유지와 발전을 위해 봉헌하는 신자의 의무입니다.

교 무 금	신한 140-007-872416
건축헌금	신한 140-007-872423
사회복지후원금	신협 131-013-601179
성소후원금	신협 131-015-132348
예금주: 동탄능동성당(입금하신분 성명을 꼭 기재해주세요)	

● 지난주 우리들의 정성

과 목	금 액
1차 주일헌금	2,240,000
2차 건축헌금	1,336,000
교 무 금	8,110,000
감 사 헌 금	50,000
건 축 헌 금	170,000

† 화답송 (연중 제31주일)

저 의 힘 이 신 주 님      당 신 을 사 랑 하 나 이 다

천주교를 알고자 하시는 분은 이웃 천주교 신자들 또는 사무실에 문의하십시오.

미사안내		 <b>천주교 수원교구 동탄부활성당</b> 오상의 성 비오 (18440) 화성시 금반2길5(반송동) 전자우편 : buhwal@casuwon.or.kr 다음카페 : cafe.daum.net/dtbuhwal	사 무 실 ☎ 613-9623 FAX 613-9624 주임신부 김만희 요셉 613-9621 총 회 장 조상석 프란치스코 010-5345-7012 연령회장 강현 그레고리오 010-6266-2017
주 일	토요일: 저녁 19:30 09:00(성인) 11:00(교중) 18:30(젊은이)		
토	16:00(어린이) 매월 첫째 주 어린이미사 없음 (가정주일)		
평 일	06:00(월), 19:30(화·목) 10:00(수·금)		

◆ 고해성사 : 미사 30분 전	◆ 유아세례 : 짝수달 세 번째 토요일 저녁 19:30 미사 후
◆ 병자 영성체 : 매월 첫 수요일	◆ 혼인면담 : 최소 2개월 전 주임신부님과 면담
◆ 성시간 : 매월 첫 목요일 저녁미사 후	◆ 차·집·상가축복 : 상시 접수
◆ 성모신심미사 : 매월 첫 토요일 오전 10:00	◆ 예비신자 교리 : 금-10:00 미사 후/주일-09:30

자녀에게도 기쁜 신앙을 위하여! 말씀에 소중히! 가정에서 기도들!

이번주 - 연중 제31주일 토지부채상환을 위한 2차현금  
 다음주 - 연중 제32주일 토지부채상환을 위한 2차현금

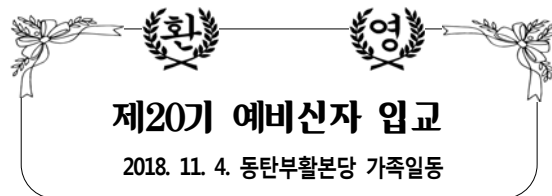

#### 【알림】

##### ◆ 대림특강

- 주제: '용서를 통한 치유'
- 일시: 11.25.(주일) 오전 9시 강의, 11시 미사  
(9시 미사는 없습니다.)
- 강사: 평창 생태마을 부관장 박현민 베드로 신부님

##### ◆ 11월 위령 성월, 세상을 떠난 분들을 위한 합동연도

- 일시: 11월 매주 금요일 09:30

##### ◆ 병자영성체

- 일시: 11. 7.(수) 10:00 미사 후

#### 【모임/행사】

##### ◆ 연령회 용인 성직자 모지 참배

- 일시: 11. 9.(금)

##### ◆ 선교분과 성지순례

- 일시: 11.10.(토), 갈매못 성지

##### ◆ 성인복사단 단합회

- 일시: 11.10.(토), 세마데

##### ◆ 소공동체 화합의 날

- 일시: 11.11.(주일) 11시 교중미사 후 성당 주차장

##### ◆ 2019학년도 수험생들을 위한 미사

- 일시: 11.13.(화) 19:30
- 대상: 2019학년도 수능수험생

##### ◆ 청년회 피정

- 일시: 11.17.(토) ~ 18.(일)
- 장소: 기천리 피정의 집(아씨씨 프란치스코 전교 수녀회)
- 문의: 청년회 회장 방 리드비나(010-8783-0421)

##### ◆ 청년회 총회

- 일시: 11.25.(일)
- 장소: 지하 아가페홀
- 문의: 청년회 회장 방 리드비나(010-8783-0421)

##### ◆ 모니카 물품방 까나리 액젓 판매

- 백령도 까나리 액젓 11. 4.(주일)
- 1통(1.8리터) 13,000원

##### ◆ 피아노 기증 받습니다.

- 본당의 전례와 행사에 사용할 피아노가 필요합니다.  
가정에서 사용하지 않는 피아노가 있으면 기증 바랍니다
- 문의: 사무실

#### 【전입/전출】

전입오신 형제·자매님 환영합니다.☺

구분	세대주	주 소
전입	백성원 루갈다	월드2 651-101
전출	양수지 율리아	한화우림 노작로1길 19-1

#### 【전례·청소 구역】

전례				청소	
11월 4일	11:00	협택1		11월 10일	협택2
11월 11일	11:00	협택2		11월 17일	경남

#### 화답송



◆ 교무금·건축헌금: 우리은행 1005-880-962300 동탄부활성당 신자의 기본 의무입니다. 정성껏 봉헌하여 주시기 바랍니다.

하느님께서 반드시 여러분을 찾아오실 것입니다.(창세 50,25)





# 동탄숲속성당

(아씨시의 성 프란치스코)

(18427) 화성시 능동 1127번지 (동탄숲속로 22)  
http://cafe.daum.net/dtsd

주 임 신 부  
김태규 방그라시오  
사무실: 378-9494  
FAX : 378-9493

총 회 장 : 조재현 미카엘  
010 - 2870 - 8329  
연령회장: 이동우 후 고  
010 - 9349 - 5284

주 일	09:00 (일반주일 미사) 11:00 (교 중) 19:30 (청 년 미 사)	평 일	월: 아침 06:00 화, 목 : 19:30 수, 금 : 10:00
토	15:00 (토요일 어린이 미사) 19:30 (토요 주일 저녁미사)	매달 첫(토) 오전10시 성모신심 미사 매달 첫(목) 저녁 미사 후 성시간	

**본당 사목 목표 : 주일미사 참석율 35% / 교무금 책정율 50% !!**



■ 연중 제31주일 2차는 사제양성후 원금으로 특별헌금입니다.

■ 본당 부제님 사제서품식을 위한 100일기도

- 대상자 : 유동철 요한 세례자 부제
- 사제 서품일: 2018년 12/7일 (금) 정자동 성당
- \* 매 미사 전 묵주기도시에 지향

■ 가정 기도제대(상) 사진 카페에 올리기

- 취지 : 기도제대를 정갈하게 꾸미고 가족이 함께 기도하는 분위기를 만들기 위해
- 방법 : 핸드폰으로 찍은 후 카페 “가정 기도 제대 사진” 방에 올린다.(카페 못올리는분 사무실)
- \* 올리는 분은 본당 신부님께서 기념품 드립니다

■ 11월 환자 영성체 사무실 신청

- 일자 : 11월9일(금)오전11시부터

■ 전례 /청소/주차 봉사안내(11/11일)

구역전례/미사안내	주공5/6단지 - 황금궁전
구역청소/레지오	다은포스코 - 사랑의 샘(11/14)
주 차 정 리	경남/광명 - 천사들의 모후

■ 동탄숲속성당 3지역 54일 묵주기도 일정

- 지향 : 주님 사랑안에서, 본당 공동체 일치하고, 3지역 활성화를 위하여
- 시작일자 : 10/25일~12/18일(화)까지
- 장소 : 화,목 미사후 성당/ 월,수,금,토,일 각 가정에서 많은 기도와 참여 바랍니다.
- 연락처 : 3지역장 010-4330-2911

■ 주일 저녁미사 반주자 모집

- 반주 “야훼이레” 코드반주 가능하신 분
- 문의 : 단장 김영진 로사 010-4365-0238

■ 성당 25인승 버스 차량 운행 안내  
- 시행: 매주 일요일 11시(교중) 미사 전 · 후 운행하며 **노약자 우선**으로 탑승 바랍니다.

◆ 차량일정 : 동양파라곤 앞 10:15분 → 동탄 홈플러스 앞 10:18분 → 우남 택시승강장 앞 10:20분 → 풍성신미주 앞 10:23분 → 푸른 포스코 정문 10:25분 → 두산/신일 정문 앞 10:27분 → 성당 도착

■ 2018년 달력광고 접수 받습니다.

- 1년 : 사십만원 / 성당사무실
- 연락처 : 031-378-9494

■ 헌화회 대립환 신청받습니다

- 기간 : 11/17일(토)~11/23일(금)
- 금액 : 헌금 2만원 (초포함)
- 가져가는 날: 12/1일(토)2일(일)
- 문의 : 회장 이민하 카타리나 010-6385-1224

■ 교무금/건축금 입금계좌 입금하신 분 이름을 꼭 기재 바랍니다.

교무금 : 우리은행 1005-602-048728  
건축금 : 우리은행 1005-002-048702  
예금주 : (재)천주교수원교구유지재단

■ 단체 모임 및 월례회의 일정(성당)

- 교 리 교 사 : 11/6일(화) 미사 후
- 성 모 회 : 11/9일(금) 미사 후

◆ 전입 교우 환영합니다

지역	구역	성분명	주소
3지역	데시앙	전지송 안토니오델라루아	데시앙 863/602호
4지역	주공5단지	조영은 소피아	주공5단지 503동701

\* 구·반장님은 방문하여 주시기 바랍니다

천주교를 알고자 하시는 분은 이웃 천주교 신자들 또는 사무실에 문의하십시오.

천주교 수원교구

# 동탄영천동성당

주임신부 : 서 종 엽 (라파엘)

총 회 장 : 이택영 도미니코 010-5339-2433

연령회장 : 김세형 마태오 010-5344-2858

사무실 : 031) 8055-0931 FAX 8055-0932

18465 화성시 동탄면 풀무골로 77

<http://cafe.daum.net/youngchoen>

e-mail:yeongcheon@casuwon.or.kr

미사 안 내	평 일	월 화	오전 6시	수, 금 목	오전 10시	유 아 세 례	성탄, 부활, 성모승천대축일 미사후
주 일	토요일	오전 7시30분(구역)	목	오전 7시(성시간)	예비신자교리	주일(09:00), 금(11:00)	
주 일	토요일	오전 7시(중고등부)	교 중	오전 10시 30분	환 자 영 성 체	매월 첫째 주일 후 목요일 오전	
주 일	토요일	오전 7시	교 중	오전 10시 30분	성모신심미사	매월 첫째 토요일 오전 10시	
어 린 이	오전 5시(초등부)	주일저녁	오전 7시 30분	고 해 성 사	매미사 30분 전, 주일저녁미사 중		

## 【성체를 모시는 올바른 방법】

- 1.미사 30분전 미리 와 조용히 성체조배를 한다.
- 2.성체를 모시러 나갈 때는 질서 있게 나아가 앞 두세 사람 전에 미리 성체에 절한다.  
왼손을 오른손으로 받쳐 든 상태로 사제가 “그리스도의 몸”하면 “아멘”하고 응답하고 성체를 받아,  
옆으로 몇 발짝 나와 제대를 향해 서서 오른손으로 집어 모신다.
- 3.주님께서 우리 마음 안에 오셨음을 감사드리며 기도한 다음 성가를 부른다.
- 4.미사 후 공식기도가 끝나면 질서 있게 조용히 나온다.

## -11월은 위령성월입니다.-

위령성월은 세상을 떠난 이들의 영혼을 기억하며 기도하는 달입니다. 특히 연옥에서 단련 받는 영혼들을 위하여 많이 기도할 것을 권하고 있습니다. 이는 ‘영원한 삶’에 대한 믿음과 ‘모든 성인의 통공’이라는 교리에 바탕을 둥니다. 우리 자신도 죽음에 대하여 조용히 묵상해 볼 수 있는 은총의 시기입니다.

■ 위령성월 기도 ■ 영적 독서: 위령성월

◆2차 특별헌금: 11.04 사제양성/건축헌금

◆매월 첫 주일은

사회복지후원금 모금이 있습니다.

◆성탄판공성사:11월-12월, 매 미사 30분전 (성사표는 구역별로 배부합니다.)

◆11월 환자영성체:11월 8일(목) 오전10시

◆꾸리아 월례회의:11월 15일(목) 미사 후

◆첫영성체 교리 안내

- 대 상:첫영성체를 받지 않은 초등3학년~6학년
- 교 리:12.2~12.30(주일,15:30~16:30,총 5회)
- 신 청:11.01~11.30신청서작성(2만원,사무실)
- 부모모임:12월 01일(토) 성모신심미사 후
- 첫영성체:2019년 01월 05일(토) 오전10시

◆수험생을 위한 미사 안내

- 일 시: 11월 10일(토) 오후 7시
- 대 상: 2019년도 대입 수험생
- (신부님 안수기도는 사무실에 미리 신청하시기 바랍니다.)

◆대림환 신청:2만원, 현화회(010-9606-1700)

◆M.E.주말 참가 신청 및 가족 모임 안내

-제433차(11.16~11.18) M.E.주말 참가신청

-가족모임(11.25,주일 교중미사 후)

-문 의:이학동 마태오(010-4511-6002)

◆첫영성체/견진성사 사진 찾아가세요.

◆구역미사·전례·청소 배정 안내

-금주: 신안1차구역 -차주: 대원2차구역

구 역 미 사 안 내		
날 짜	구 역	집축복신청문의
11.06 화19:30	신안 1차구역 1349동 1801호	이효정 소피아 010-9606-1700
11.13 화19:30	대원2차구역 1224동 703호	이민옥 마리아나 010-8973-7603
전입하신 세대는 해당구역미사 때에 집축복과 전입면담이 가능하오니 각 구역장님께 신청하시기 바랍니다.		

주 간 봉 헌 금 내 역	
주일헌금(연중 제30주일)	3,683,000
특별헌금(건축헌금)	2,399,000
교 무 금(10.22 - 10.28)	9,005,000

주 일 미 사 참 례 현 황						
토요 주일	주일 새벽	교중	어린이	주일 저녁	합계	참례율 /신자수
201	138	333	339	164	1175	28.7% /4,092



♣ 미사 안내 ♣		<div>마도성당</div> <div>주보성인 : 성녀 파우스티나</div> <div>주소 : 경기도 화성시 마도북로 376 우편번호 : 18537</div>	주임신부 : 안 빈(제랄드)
주일(교중)	10:30		사무실 : 031) 8055 - 8390
월 요 일	06:00		이메일 : mado@casuwon.or.kr
화 · 목요일	19:00		F A X : 031) 8055 - 8391
수 · 금요일	10:30		총 회 장 : 성낙철 요한사도 010-3779-1664
토 요 일	19:00		
고해성사 : 미사 30분 전			연령회장 : 이신모 요아킴 010-3104-1158

☑ 11월 4일 (일) 연중 제31주일 미사  
이번 주: 사제양성 / 다음 주: 성전건립

☑ 11월 소공동체 발안교육 안내  
일시 : 11월 9일 금요일 발안성당

☑ 추수감사미사 안내  
일시 : 11월 11일 일요일  
감사예물봉투는 미사 전 미리 봉헌해 주시기 바랍니다. (봉헌자와 구역 꼭 적어 주시기 바랍니다.)  
추수 물품은 10일 토요일 오후 1시~ 오후 6시까지 봉헌해 주시기 바랍니다.

☑ 사무장 연수 안내  
일시: 11월 13일 화요일 ~오후 6시  
당일 미사예물 봉헌이 불가하오니  
미리미리 봉헌해주시기 바랍니다.

☑ 2019년도 성당 달력 광고 접수 안내  
성당 달력 광고 접수 받습니다.  
광고 한 개 200,000원입니다.

☑ 폐지, 헌옷 수거 주의사항 안내  
폐지 수거(매일미사책, 주보, 신문, 박스등)  
헌옷 수거(뒀은 꼭 비닐에 / 젖은옷 반품됨)  
반품품목: 이불, 베개, 장화, 슬리퍼, 고무신

☑ 전대사  
11월 1일~8일까지 정성껏 묘지를 방문하고,  
세상을 떠난 이들을 위하여 기도하는 교우들  
은 연옥에 있는 이들에게 양도할 수 있는  
전대사를 받을 수 있습니다.(전대사의 일반  
조건: 미사, 영성체, 고해성사, 교황님의  
지향에 따른 기도 등을 하셔야합니다.)

## ☑ 우리의 봉헌

◆ 지난 주 미사 참례 191명 ◆	
주 일 헌 금	669,000원
2 차 헌 금	553,000원
교 무 금	2,940,000원
감 사 헌 금	80,000원
건 축 헌 금	230,000원
타본당 건축헌금	280,000원
후 원 금	0원
차 비	22,000원
◆ 18 . 10 . 22 . ~ 18 . 10 . 28 . ◆	

## ☑ 헌금 납부 내역

감사	오 만 원	지춘구
건축	일십만원	방정수
	팔 만 원	김문기
	오 만 원	지춘구
	삼 만 원	우영미
타 본 당 건 축	오 만 원	허정원, 윤경노, 김복희, 임정민
	이 만 원	심미경, 윤순권
	일 만 원	이상미, 안숙자, 이승준, 임명숙

## ☑ 미사 전례 및 복사, 차량 봉사

	이번 주 (11/4)	다음 주 (11/11)
토	이재윤 실비아	남지숙 스텔라
교중	조서연 아녜스	조서연 아녜스
복사	조명락, 지명근	미정
차량	전재기 아우구스티노	이양섭 노엘
전례	11/4	11/11
구역	송정리	청원리
제대	꽃꽃이	김세미 세레나

## ☑ 전입 전출 세대

전입		
전출		

헌금계좌:신협 131-014-798986 마도성당/농협 355-0013-3321-23 천주교수원교구(마도성당)

월요일	새벽 6:00	 <b>聖 유스티노</b> <b>망포동 예수성심 성당</b> MANGPODONG CATHOLIC CHURCH 순례 ...	주임신부 : 김준교 토마스
화·목	저녁 7:30		사목회장 : 김성진 토마스
수·금	오전 10:00		사무실 : 273-7535(팩스:7534)
첫주토	오전 10:00 (성모신심)		연령회 : 010-8273-7535
토요일	오후 4:00 (어린이) 저녁 7:00 (중고등부)		수원시 영통구 태장로 54번길78
주 일	오전 9:00 오전 11:00 (교중) 저녁 7:30 (청년)		E-mail : <a href="mailto:mangpo@casuwon.or.kr">mangpo@casuwon.or.kr</a> 홈페이지 : <a href="http://mangpo.kr/">mangpo.kr/</a>



■ 오늘은 사제양성후원을 위한 2차헌금이 있습니다. 다음주는 평신도주일 2차헌금이 있습니다.

#### ■ 행복한 밥상

- 일시 : 11월 4일(주일) 교중미사후
- 메뉴 : 버섯덮밥(1지역2구역봉사)

■ 연영회월례회 11월 4일 행복한밥상 후 성전

#### ■ 예비신자와 구역장, 반장과의 만남

- 일시 : 11월 11일(주일) 교중 미사후 205호  
(성탄반 세례예정자와 소공동체 봉사자와의 친교의 시간 및 소공동체모임 안내)
- 문의 : 이 크리스티나 010-9349-1940

#### ■ 성소후원회원 모집

- 매월 첫째 주 주일미사 전·후(11월 3일 ~ 4일)
- 성소후원회원을 위한 미사(매월 두 번째 목요일)

#### ■ 후무스성가대 단원모집

- “주님께 찬미 드리고 싶은 모든 분들 환영합니다.”
- 단 장 : 김 마리노 010-3262-5064
- 부단장 : 강 그라시아 010-9419-9584

#### ■ 2019년 대학수학능력시험 수험생 안수

- 일시: 11월 10일 (토) 학생 미사 후

#### ■ 산사랑회 11월(115차) 정기산행

- 일시 : 11월 17일(셋째주 토) 06:30 성당앞 출발
- 산행지 : 청송 주왕산(A,B코스 선택)
- 기타 : 출발시 떡과물 제공/ 풍부한 식사경용  
간식 지참, 저녁은 근처식당
- 신청: 총무 박아가다 010-5534-7513  
김젤뚜르다 010-9676-0240

■ 본당 한마음 알뜰행사에 기증품, 찬조품, 봉사 및 참석해주신 모든 형제/자매님에게 감사의 말씀을 드립니다.. - 남/여 소공동체 -

■ 전입 오신 분은 11시 교중미사 후 사무실 옆 집무실에서 신부님 또는 총회장과 상담하시기 바랍니다.

#### ■ 성모회에서 생화차, 김장용 텃밭류 판매합니다

#### ■ 지난주 본당 회계(10.25 ~ 10.31)

수 입		지 출	
미사예물	1,070,000	선교비	2,033,900
교무금	9,750,000	교육비	-16,600
주일헌금	3,608,000	관리비	4,752,150
감사헌금	500,000		
시설헌금	60,000		
기타수입	500		
주 계	14,988,500	주 계	6,769,450

성 사 안 내		문의:사무실	
고해성사	매 미사 30분전 ~ 미사 5분전	유아세례	짝수 달 두 번째 토요일 오후5시
혼인성사	2개월 전에 본당신부와 상의	축복예식	집, 사업장, 자동차 등

성당 이웃 상가와 주차분쟁이 자주 발생하고 있습니다. 현명하게, 배려 있게 주차 하도록 합시다.

천주교를 알고자 하시는 분은 이웃 천주교 신자들 또는 사무실에 문의하십시오.



**매곡성당**  
파도바의성 안토니오  
www.maegok.or.kr  
경기도 안양시 동안구 운곡로 48  
❖ 사제관: (031) 476 - 8801  
❖ 사무실: (031) 476 - 8800 · 8802  
❖ FAX: (031) 476 - 9900

미사안내	주일	월	화	수	목	금	토
오 전	07시 09시 11시 06시			10시	10시	10시	
오 후	17시(청년)		19:30		19:30		19:30
예비 신자	주일	오전 9시30분	집. 차 축복	사무실문의			
교 리	화요일	저녁 미사 후	혼 배 면 담	토요일 저녁 주일 미사 후			
유아 세례	연 6 회 (꼭수월)		전 입 면 담	토요일 오전 10시 미사 후			

❖ 주 임 신 부 : 김 태 완 바오로  
❖ 총 회 장 : 양 형 석 베드로 010-8707-6477  
❖ 연 령 회 장 : 박 창 남 로렌조 010-2427-6429

## □ 본당알림

새가족 찾기 운동  
선교구호: “사랑으로 선교하자!”  
주님사랑, 이웃사랑!”  
선교는 그리스도인의 사명이며 기쁨입니다.  
◆ 새가족 봉헌서는 봉헌함에 넣어주세요  
(봉헌서함은 1층 로비와 3층 성전 로비에 비치)

### ※ 특별헌금 [11/4] 사제양성후원금

[11/11] 평신도주일

### ※ 사회복지분과 떡 판매

- ◆ 일 시 : 11/4(주일) 오전 9시, 11시 미사 후
- ◆ 종 류 : 가래떡, 떡볶이떡 (5,000원)

### ※ 환자영성체 : 11/6(화) 오전 10시 ~

### ※ 안토니오대학 소풍 : 11/9(금) 롯데타워

### ※ 사무실 직원연수 : 11/13(화) 아론의 집

- ◆ 사무실 업무 시작 : 오후 6시 ~
- 사무실에 용무가 있으신 분은 참고 바랍니다.

### ※ 2019 수험생을 위한 미사 및 안수식

- ◆ 일 시 : 11/14(수) 오후 7시 30분
- ◆ 장 소 : 3층 대성전

### ※ 수험생 54일 기도 모임 : 안토니오 방(2층)

- ◆ 월, 수, 금 - 오후 8시
- ◆ 화, 목, 토 - 저녁 미사 후
- ◆ 주일 - 오전 9시 미사 후

### ※ 2019년도 고1학년(현재 중3) 학생들은 1층 만남의 방에 놓여 있는 설문지 작성을 부탁드립니다.

### ※ 2019 첫영성체 접수

- ◆ 대상 : 2019년도 초3 ~ 초6
- ◆ 교육기간 : 2019년 1월 ~ 6월
- ◆ 접수기간 : 2018년 11/8(주일) ~ 12/2(주일)
- ◆ 접 수 처 : 2층 교사회합실, 사무실
- ◆ 신 청 비 : 55,000원(앨범, 교재)
- ◆ 접수문의 : 010-5048-8526

## □ 봉사자 모집

### ※ 성모회원 모집합니다.

- ◆ 문 의 : 성모회장 (010-9454-5711)

### ※ 헌화회원 모집합니다.

- ◆ 문 의 : 헌화회장 (010-3775-4255)

## □ 지역알림

국보	* 성당청소 : 11/3(토) 10시 미사 후 * 전례 : 11/4(주일) 교중미사 - 5구역
효임	* 지역성체조배 : 11/9(금) - 5구역 * 전례 11/10(토)토요일저녁주일미사 - 1,2구역 * 고3 수험생들을 위해 많은 기도 바랍니다
화서	* 환자영성체 : 11/6(화) * 전례 11/11(주일) 9시 미사 - 2구역
하상	* 형제 묘지참배 11/4(주일) 오후 2시 - 3구역 놀이터집결 * 환자영성체 : 11/6(화) * 지역묘지참배 : 11/8(목) 오전 10시 집결장소 : 종합운동장 정문 앞, 장소 : 하우현성지 * 전례 : 11/11(주일) 교중미사
경환	* 성가연습 : 매주 화, 목 오후 2시 경환방에서 연습합니다. * 안토니오대학 중식봉사 11/9(금) - 2구역, 시간 되시는 지역 분들의 많은 협조 부탁드립니다.
대건	* 환자 영성체 : 11/6 (화) * 성탄제 성가연습 11/7 (수) 오후 7시 30분 (아파트 경로당 ) 많은 참여 부탁드립니다.
양업	* 전례 : 11/4(주일) 9시 미사 - 3구역 * 교통봉사 : 11월 교중미사 * 성탄제 연습 금요일 오후 8시 - 노인정

<p>주임신부 : 전합수(가브리엘) ☎ 233-7184</p> <p>전교수녀 : 한 베드로, 허 스테파니아 ☎ 233-7185</p> <p>연령회장: 백도기(에프렘) H.P 010-6632-9566</p>	<p style="text-align: center;"><b>매교동 성당</b> (성 김대건 안드레아)</p> <p>사무실 234-5003, 225-6004 FAX 234-5004 164468 수원시 팔달구 수원천로 202번길 17 (매교동) <a href="http://cafe.daum.net/suwonmaegyo">http://cafe.daum.net/suwonmaegyo</a> E-mail : maegyo@casuwon.or.kr</p>	<p style="text-align: center;"><b>미 사 시 간</b></p> <table border="1"> <tr> <td rowspan="3">주일</td><td>새벽미사</td><td>06:30</td></tr> <tr> <td>교중미사</td><td>10:30</td></tr> <tr> <td>저녁미사</td><td>19:00</td></tr> <tr> <td>토요일</td><td>학생미사</td><td>17:00</td></tr> <tr> <td>첫째 토</td><td>성모신심미사</td><td>10:00</td></tr> <tr> <td rowspan="3">평일</td><td>월</td><td>06:30</td></tr> <tr> <td>화 / 목</td><td>19:30</td></tr> <tr> <td>수 / 금</td><td>10:00</td></tr> </table>	주일	새벽미사	06:30	교중미사	10:30	저녁미사	19:00	토요일	학생미사	17:00	첫째 토	성모신심미사	10:00	평일	월	06:30	화 / 목	19:30	수 / 금	10:00
주일	새벽미사	06:30																				
	교중미사	10:30																				
	저녁미사	19:00																				
토요일	학생미사	17:00																				
첫째 토	성모신심미사	10:00																				
평일	월	06:30																				
	화 / 목	19:30																				
	수 / 금	10:00																				

### 본당 기도지향

1. 본당 사목회와 제단체 봉사자 선임.
2. 건진성사 준비와 새해 사목계획 수립
3. 본당구역반 소공동체 활성화. 냉담신자회두
4. 연옥영혼들의 구원과 종말 심판 준비.



**세레 첫영성체**

하느님의 자녀로 새로 태어나심을 진심으로  
축하드리며 성체 안의 주님과 일치하는  
삶 사시기를 축원합니다.

**세례식 및 첫영성체 : 11월 3일(토)**

▶ 세례: 이미나 마리아(매교B 구역 청년)  
▶ 첫영성체  
김인중 요셉 (매교B 구역 청년)  
안세은 스콜라스티카 (삼익현대 구역. 초등부 3)

#### ◎ 11월 위령성월 연도 봉헌

11월 한 달은 미사 전에 짧은 연도를 바칠 예정오니 **연도책**을 준비해주시고, **평일 미사 15분 전, 주일미사 20분 전** 까지 오시기 바랍니다.

#### ◎ 병자영성체(11월 6일) 안내

· 일시: 11. 6(화) 오전 9시 30분-12시  
구역반장 통해 11/3(토)까지 사무실로 접수바람.

#### ◎ 연령회 임원 임명( 18. 11. 1. 부)

직책	성명	세례명	구역
연령회장	백도기	에프렘	권선A
연령회 총무	김정애	글라라	기타

#### ◎ 감사드립니다. 축복을 기원합니다.

지난 6년 동안 연령회장직을 수행하시면서 불철주야 수고를 많이 하신 차영길 시메온 회장님(세류4)과 부회장으로서 함께 수고하신 박종래 세실리아(세류1), 임기자 가브리엘라(권선B), 홍은용 엘리사벳(세류4), 조병희 미카엘라님께 감사드리며 주님의 축복을 기원합니다.

#### ◎ 2019년 달력광고 신청

· 신청: 11.11(주일)까지/ 광고비: 30만원

#### ◎ 형제회 전체 모임(총회 경함)

11월 4일(주일) 교중미사 후/ 2층 종합회의실

#### ◎ 2019년도 사업계획서 제출

제분과, 각 단체에서는 2019년도 사업계획서와 임원포함 정회원 명단을 작성하시어(직책, 소속, 구역, 연락처, **축일표시**) 사목회 카페 2019년 사목계획 준비에 올려주시고 문서로 사무실에 제출 바랍니다.

<준비양식- 봉사자카페/ 봉사자 게시판 참조>

※ 각 구역의 구역장들과 형제반장님들은 소공동체 참여하는 정회원 명단 정리 제출 바람.

\* 정회원 기준 - 일년에 3회 이상 반모임 참여하고 회비를 전액 납부하신 분.

#### ◎ 직장인 소공동체 모임(매월 둘째 주 목요일)

11월 8일(목) 미사 후/ 지하 교육관 폐백실

#### ■ 우리들의 정성 (10.22 ~ 10.28) (10월 28일)

미사참례	333명 / 1,565명 (21.3 %)	
주일헌금 (연중 제30주일)	주일헌금	1,300,000원
	성전부지기금	62,000원
	총액	1,362,000원
교 무 금	35건	2,000,000원

※ 오늘 특별헌금은 사제양성후원(11월)을 위한 헌금으로 봉헌됩니다.

■ **감사헌금** 박정현(요한보스코) 10만

■ **전신자성지순례후원금** 2건 10만원(10.22 ~ 28)

노인호+이영자 5만 정귀상(안드레아) 5만  
김인호(펠릭스) ▶ 비타음료 15Box

#### ◎ 전례봉사 및 청소 구역

구분	봉 사 날 짜	구 역
이번 주	11. 3(토) ~ 11. 4(주일)	매교A/ 매교B
다음 주	11. 10(토) ~ 11. 11(주일)	세류1

천주교를 알고자 하시는 분은 이웃 천주교 신자들 또는 사무실에 문의하십시오.



11월 04일

연중 제 31 주일

미 사 시 간		 <div>매 탄 동 성 당</div> <div>(아기 예수 의 성녀 데 레 사)</div>	예비자 교리시간 주일반 09:00
주 일	07:00 10:30(교중미사) -첫주(가족미사)- 19:30(청년)		성모 신심 미사 첫토요일 10:00
토요일 저녁 주일미사	16:00(어린이) 19:30(중고등부)		유아 세례 3월, 6월, 9월, 12월 첫째토요일 16:00
평 일	09:00(월) 10:00(수, 금) 19:30(화, 목)		차축복, 집축복 사무실로 신청하십시오
고해성사 : 매 미사 30분전			
<div>주 임 신 부 : 김찬수 안토니오</div> <div>총 회 장 : 민영기 마르치아노</div> <div>연 령 회 장 : 이대식 베드로 010-9909-4248</div> <div>사 무 실 : ☎ 031)216-0573 FAX 031)216-0578</div> <div>16544 경기도 수원시 영통구 인계로 284번길 15</div> <div>이메일 <a href="mailto:maetan@casuwon.or.kr">maetan@casuwon.or.kr</a></div> <div><a href="http://cafe.daum.net/maetancathoric">http://cafe.daum.net/maetancathoric</a></div>			

주 임 신 부 : 김찬수 안토니오  
총 회 장 : 민영기 마르치아노  
연 령 회 장 : 이대식 베드로 010-9909-4248  
사 무 실 : ☎ 031)216-0573 FAX 031)216-0578  
16544 경기도 수원시 영통구 인계로 284번길 15  
이메일 [maetan@casuwon.or.kr](mailto:maetan@casuwon.or.kr)  
<http://cafe.daum.net/maetancatholic>

교무금 : 농협 207183-55-000925 / 국민 : 601501-01-348426 (천주교수원교구유지재단)  
건 축 : 농협 351-0321-9734-13 / 국민 : 601501-01-352159 (천주교수원교구유지재단)

◆ 예비신자 입교 안내 ◆

- 일 시 : 11월 25일(주일) 교중미사 중
  - 문 의 : 선교분과(010-4154-9041)
- 평소에 가톨릭 신앙에 관심이 있으신 분들이  
“하느님의 부르심”을 받을 수 있도록 교우  
여러분들의 적극적인 노력을 바랍니다.

❖ 특별 2차 헌금 안내

-금주(11월 04일) : 사제 양성 2차 헌금

❖ 환자 영성체

-일시 : 11월 15일(목) 사무실로 신청바랍니다.

❖ 전신자 식사 나눔

-일시 : 11월 11일(주일) 교중미사 후

❖ 사무실 업무 안내

-11월 13일(화) 직원 교구연수 관계로  
사무실 업무는 오후 6시30분부터 합니다.

❖ 중,고등부 보조교사 모집 안내

-일시 : 매주 토요일 3시간  
-문의 : 중고등부 교감 010-9529-2122

❖ 사감축 산우회

-일시 : 11월 10일(토) 06:50 안동‘선상수상갈’  
-신청 : 형제회장 문자 신청(010-3362-5892)

❖ 단체모임

- 상임위원회 : 11월 6일(화) 저녁미사후
- 형제회 : 11월 9일(금) 오후 8시
- 구리아 : 11월 14일(수) 오후 8시
- 연령회 : 11월 18일(주일) 교중미사 후

❖ 우리들의 정성(10월24일~10월30일)

주일 헌금	2,730,560
특별 헌금 (건축)	1,407,000
주간 교무금 납입현황	7,815,000
주간 건축헌금 납입현황	1,490,000
기타헌금 납입현황	878,400
합 계	14,320,960
•건축헌금 : 권인석 100만, 윤종영 15만, 한근행 10만, 인봉식 5만, 정재삼 3만, 신충환 4만, 고부자 2만, 익명 10만 •감시헌금 : 엄기은 30만, 이종원 10만, 이사봉 5만 •성소후원금 : 110,000원 •사회복지후원금 : 318,400원 (한웃판매168,400원 모금함 25,000원)	

❖ 청소 및 전례구역

청 소		구역전례봉사 10시 30분	
금주(11/9)	구.반장	금주(11/4)	삼성3
차주(11/16)	신매탄.삼성2	차주(11/11)	위브1



효원광고기획	에터미 atomy	다막골 <small>담북음탕.포막</small>	더 베스트 피아노 학원
간판/LED/실사출력/커팅/ 현수막/상패/인쇄 HP 010-3302-3355 대표 : 신학철 필립보	▶절대품질! 절대가격! 싸고 좋은 생필품 에터미 마트로 바꿨보세요. <a href="http://www.atomy.kr">www.atomy.kr</a> HP :010-9389-7869 김향림 안나	정식 : 담북음탕식 코다리정식, 꼬막비빔밥 영통구 매탄동 866-11 1층(11:00~24:00) ☎ 213-3737 HP :010-6340-2763 이태우(양드레아) 박현숙(실비아)	▶유치부.초.중.고등부, ▶입시반, 취미반 (직장인,곡원성반,교회반주) ▶연습실 대여 주공그린빌 107동 후문 앞 영통구청 중심상가(엔타운4층) ☎ 031)215-1505 원 장 : 김혜연(글라라) 부원장 : 김혜지(스텔라)

천주교를 알고자 하시는 분은 본당 신부님 또는 사무실에 문의하십시오.

## 2018. 11. 04. 나해 연중 제31주일

미사 시간			<h1>명학성당</h1> <p>14093 안양시 만안구 문예로 24 (성 김대건 안드레아) 예비신자교리반 (주일 - 9:30)</p>	주임신부 : 박요셉(요셉)	
월,수,금	10:00			사 무 실 : ☎ 4 4 9 - 1 1 1 7	
화,목	19:30	성모 신심 미사 첫 토요일 10시		F A X : ☎ 4 4 5 - 8 2 2 5	
주 일	(토)19:00(청 소년)			총 회 장 : 박흥복(알비노)	
	06:30, 19:30			010 - 5413 - 5537	
	11:00(교중)		연령회장: 김완식(스테파노)		
					010 - 7277 - 0784

### 선교합시다!!

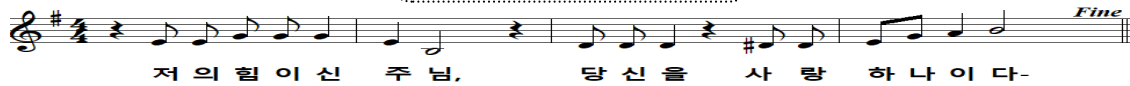

#### ◆ 수험생들을 위한 미사

일 시 : 11월 10일(토) 19:00  
 대 상 : 수험생 및 가족  
 문 의 : 중고등부 교사회(010-2290-7930)

#### ◆ 유아세례 신청 안내

원하시는 날짜에 유아세례를 받으실수 있습니다.  
 ※ 사무실로 문의 바랍니다.

#### ◆ 환자 영성체

일 시 : 11/6(화) 09:00 ~  
 11/7(수) 오전 미사 후  
 신청마감: 11/4(주일) 교중 미사 후

#### ◆ 본당 주보 광고 모집

광 고 비 : 200,000원  
 모집기간 : 11/25(주일) 교중 미사 후  
 문 의 : 본당 사무실  
 ※ 선착순 2팀

#### ◆ 성령 기도회

일시 : 매주(수) 20:00 ~ 22:00  
 문의 : 010-9559-8651(성령기도회장)

#### ◆ 노인대학 주방 봉사 구역

날짜	11/9	11/16	11/23	11/30
구역	7,1	2,3	4,5	6

#### ◆ 월례 회의 및 모임 안내

단체	날짜	시각
성모회 회의	11/7(수)	오전 미사 후
구역장 회의	11/8(목)	저녁 미사 후
전례분과 회의	11/8(목)	저녁 미사 후
선교분과 회의	11/8(목)	저녁 미사 후

#### ◆ 주일미사 참례 현황 (신자수 2,023)

날짜	토19:00	06:30	11:00	19:30	계	참례율(%)
10/28	150	50	275	43	518	25.6

#### ◆ 우리들의 정성(10/22 ~ 10/28)

교 무 금	2,235,000
주 일 헌 금	1,936,000
감 사 헌 금	익명 60,000 정태훈 200,000
특별헌금안내	11/4 사제양성 11/11 없음

#### ◆ 전례 봉사 및 청소담당

요일	일 시	구역	요일	일시	구역
전 례	11/4	06:30 11:00 19:30	4	토 11/3	4
				일 11/4	
	11/11	06:30 11:00 19:30	5	토 11/10	5
				일 11/11	

<b>유진 전기 조명</b> 전국 한전, 계량기 신.증설 전기공사, 주택조명 전기 내선 및 생활전기, 누전 보수 출장수리 ☎ 445-3017/ 010-3730-8904 김승대(시몬), 김영자(엘레나)	<b>보떼&lt;BEAUTE&gt;</b> LG 화장품 전문 브랜드 스킨/ 화장품, 향수 건강기능식품, 피부관리 성결대학로 16 ☎ 444-9720 이태훈(안도니오) 김경숙(세실리아)	<b>바이오리프(식물공장 채소)</b> 년중 씻지 않고 드실 수 있는 깨끗한 채소 무농약, GAP, 경기 G 마크인증 프리미엄 채소 당일 수확, 당일배송 2주간 신선한 채소, 알가팜택 ☎ 031-945-0872 / 010-3999-1464 조영모(프란치스코)
<b>가온재가복지센터(방문요양,목욕)</b> 65세 이상 노인성 질환(알츠하이머, 중풍 등) 돌봄이 필요하신 분 지금 연락주세요. 등급상당, 요양보호사 파견, 요양보호사 수시모집 안양로 68번길 27 ☎ 465-1479/ 010-2421-6712 센터장/사회복지사 박정옥(세실리아)	<b>이른 샘 어린이 집</b> 친환경 황토방·바른 먹거리 엄마처럼 따뜻하고 포근하게~ 0세~4세 (차량 운영) 성결대학로 64번길 22(성로동·고교 정문 앞) ☎ 445-1041/ 010-7166-7947 이은숙(레지나)	<b>교무금 이체시</b> 성명, 세례명, 월 예) 홍길동 아우구스티노 2월분 홍길동아우2 ※ 6월까지 가능 신협: 131-001-043150 <예금주: 명학성당>

천주교를 알고자 하시는 분은 본당신부님 또는 사무실에 문의하십시오.

주임신부	강은식 에우세비오	<b>모산골 성당</b> 목주기도의 모후 mosan@casuwon.or.kr 17842 경기 평택시 경기대로 562번길 81	♥ 미사 시간 안내 ♥	
총회장	양정모 보나벤투라		월 6:00	토 19:00 저녁 초종고, 청년
연령회장	전희대 장운요한 010.5323.6794		화 19:30	
사무실	658.6865 Fax 658.7619		수 10:00	주 07:00 일 10:30 교중
			목 19:30	
			금 10:00	



저의 힘이신 주님 당신을 사랑 하나 이다

### 2018년 기도 실천하기

1. 예수 기도 바치기  
주 예수 그리스도님! ( )에게 자비를 베푸소서.
2. 자비의 시간(오후 3시) 기도하기  
주님의 기도, 성모송, 영광송.

☑ **본당 신축을 위한 목주기도 봉헌 안내**  
성물방 앞에 마련된 기도 봉헌함에 기도한 목주기도 단수를 적어 넣어 주시기 바랍니다.

☑ **11월은 위령성월입니다.**  
미사 20분전에 연도를 바치겠습니다.  
※ 월, 토요일은 제외입니다.

☑ **새 성전 첫 미사 안내**  
일시 : 11월 25일(주일) 10시30분 교중미사  
※ 11월 24일(토) 19시, 25일(주일) 7시 미사는 없습니다.

☑ **새 성전 입당 미사 안내**  
일시 : 12월 15일(토) 10시30분 미사  
주례 : 제1대리구장 이성호 리노 주교님

☑ **2019년 평택성당 소화유치원 원생 모집 안내**  
입학 대상자 : 만5세 2013.1.1. ~ 3세 2015.1.1.  
원서 교부 : 11. 9. ~ 19. (소화유치원)  
원서 접수 : 11.20. ~ 23. 오후 4시  
문의 : 소화유치원 031. 654.2703

☑ **대림 특강 안내**  
일시 : 12월 9일(주일) 10시 미사 후(1시간 30분)  
내용 : 웃음 치료  
강사 : 이 로마나 수녀님(영원한 도움의성모수녀회)

☑ **김장 김치 1통씩 기증받습니다. (본당 행사용)**  
각 가정에서 김장하실 때 1통씩 본당에 기부해 주시면 감사하겠습니다.(성물방 앞 비치)

☑ **전입 세대 "환영합니다."**  
※ 전입자 면담은 토요일 17시 30분, 교중미사 후 있습니다.

전	성명 세례명	신자수	주소
입	김춘란 마리아	1	동삭동 이안A

### ☑ 지난주 미사 참여 현황

주일미사 참여자 1,221명중 387명 참석 31.6%

### ☑ 지난주 재정현황 (10월23일~10월29일)

주일헌금	1,742,000
교무금	1,390,000
건축헌금	37,000,000
※건축헌금 : 염영분 데레사 100만원 김성근 벤자민 1,000만원 김언식 베드로 2,500만원 박재규 라우렌시오 100만원	

### 성사 안내

유아세례	홀수달 3주 토	환자영성체	매월 2주 금
고해성사	미사 30분전	차·집축복	사무실 문의

### 성가 번호

입당 64 봉헌 210,211 성체 166,453 파견 27
이번 주 2차 헌금
사제 양성

### 본당 청소

11/3	11/10	11/17	11/24
원곡	자이	서재	현대

### 승합차 운행

11/4	11/11	11/18	11/25
배태원 프란치스코	김재홍 요한	차재홍 비오	배태원 프란치스코

본당 교무금 및 건축헌금 계좌 신한 131-001-186274 (예금주 : 모산골성당)

하느님을 가장 잘 알 수 있는 방법은 성경을 읽는 것이고, 미사는 가장 큰 기도입니다.

미사시간안내		 <b>모전동성당</b> (성녀 박희순 루치아) (우) 17316 이천시 백사면 청백리로 55 (모전리 781) E-mail : mojeon@casuwon.or.kr ☎ 031-631-9102 FAX 031-631-9101	주임신부 : 서동조 유스티노 총 회 장 : 유명숙 미카엘라 010-2246-1437 연령회장 : 김수동 베르나르도 010-5272-8874	
월	오전 10시		예비자교리	주일 09시
화, 목	저녁 7시 30분			
수, 금, 첫토요일	오전 10시		병자영성체	매월 첫 목요일
토요일 (저녁주일미사)	오후 3시(어린이) 저녁 7시(청소년, 청년)			
주일	오전 6시 30분 오전 10시 30분(교중)		성시간	매월 첫 목요일



주임신부 : 심용일 비 오  
총 회 장 : 정인석 안토니오  
010-8726-2309  
연령회장 : 전영선M.막달레나  
010-8806-9280  
사 무 실 : 031) 339-5660  
F A X : 031) 339-3167



## 모 현 성 당

(성 바오로 사도)

용인시 처인구 모현면 독점로 9  
mohyeon@casuwon.or.kr  
http://cafe.daum.net/mh-catholic

미	어린이	(토)	15:00
사	일 반	(토)	19:30
시	성 인		09:00
간	교 중		11:00
	청 소 년		19:30
	평 요 일		06:30
	화, 목요일		19:30
	수, 금요일		10:00
예비신자	매주(주일)		09:30
교 리			

☑ 청소년 신앙생활 활성화 및 소공동체 활성화 ☑



### 전례 및 행사

#### ☑ 전례위원회

- \* 성상, 성화, 성경, 묵주, 매일미사 책 폐기방법
- 1. 성상 : 잘게 부수어 형태를 알아볼 수 없도록 하여 일반 쓰레기에 버리고, 플라스틱은 재활용은 되나 다른 사람들이 볼 수 없도록 일반쓰레기에 버리는 것이 적당하다.
- 2. 성화 및 성경 : 내용을 알 수 없도록 잘게 찢어서 종이로 분리수거 하면 된다.
- 3. 묵주 : 땅에 묻거나 잘 싸서 일반 쓰레기봉투에 넣어서 버린다.
- 4. 매일미사 책은 종이류 분리수거함에 버린다.
- \* 반주 봉사자를 모집니다.
- 금요일 : 10시 미사, 4째주 토요일 : 19:30 미사  
연락처 : 010-5188-0211(전례 위원회장)

#### ☑ 예비자 성지순례

- \* 일시 및 장소 : 11/4(일), 천진암성지
- \* 접수 : 10/20(토)~10/28(일), 예비자, 대부·대모

#### ☑ 본당 김장

- \* 일시 : 11/9(금) ~11/10(토)
- 많은 협조 부탁드립니다.

#### ☑ 2019년도 달력 광고 접수

- \* 모집 광고 수 : 선착순 10개(광고비 : 20만원)
- \* 마감 : 11/4(일) 까지 사무실로 접수해 주세요

#### ☑ 사무장 연수

- \* 일시 : 11/13(화), 사무실 임시 휴무

#### ☑ 신부님 휴가

- \* 일시 : 11/20(화)~11/23(금), 미사 없음



### 단 체 모 임

☑ 제본과 위원회 : 첫째주(토)19:30 2교리실

☑ 을 드 레 아 : 둘째주(일)교중미사후 2교리실



### 봉 사

#### ☑ 전례봉사, 구역청소

	연중 제31주일	연중 제32주일
9시보편지향	예덕2,구세주,주님	생명,로사,새별,생명
11시교중미사	풍산	매일

	성가대 2층로비 계단전체	대강당 1층로비 천교실	화장실 외 광 분리수거	성 당 음향실 유아실
11/3(토)	둔전1	신안	메네치아	삼계리
11/10(토)	스위첸	쉐르빌	신원	계룡



### 봉 헌

#### ☑ 2차 헌금

\* 금주(11/4) : 사제양성 \* 차주(11/11) : 평신도 주일

#### ☑ 지난주 수입 및 지출 (10/22~10/28)

수 입		지 출	
교무금	3,955,000	청소년활동지원비	480,000
주일헌금	2,510,000	청소년행사지원비	350,000
미사예물	430,000	후원금	600,000
감사헌금	200,000	시설영선비	600,000
합동미사예물	460,000	특별헌금	974,000
달력광고	400,000	복리후생비	60,000
후원금	200,000		
합계	8,155,000	합계	3,064,000

#### ☑ 감사 헌금

\* 이용주 : 200,000



### 기 타

#### ☑ 연중 제30주일 (신자수 : 2,346명)

월/일	15:00	19:30	09:00	11:00	19:30	27.96%
10/28	76	79	214	226	61	656명
10/21	77	80	194	216	88	655명

#### ☑ 전입을 환영합니다.

교구/본당	전입구역	세대원

※ 주소가 바뀌신 분은 사무실로 알려주세요.

교무금 은행 납부 : 농협 235039-55-001250 천주교수원교구유지재단(모현성당)입금명(이름, 세명명) 꼭 써주세요.

# 천주교 수원교구 제2대리구

## 목감성당

(聖 프란치스코 하비에르)

☎14984 경기도 시흥시 조남길 26

주임신부 : 현 재 봉(베드로) 031-405-3993

총 회 장 : 이 민 국(베드로) 010-6219-6733

연령회장 : 박 상 순(마태오) 010-3101-0137

사 무 실 : 405-3991 / 405-3992

F a x : 405-3990

E-mail : mokgam@casuwon.or.kr

4대 중점사목: ◆주일미사 참례하기 ◆구역, 반, 형제모임 참석하기  
◆1인 1신심단체 가입하기 ◆전 세대 교무금통장 갖기

### † 어린이미사 안내

- 일시: 11월 10일(토) 오후 4시

### † 가족봉헌 저녁미사 안내

- 일시: 11월 13일(화) 저녁 7시 30분

- 성가정을 위한 평일미사(컵초준비)

※성탄판공 일정관계로 조기실시  
합니다.

### † 11월 위령성월 안내

수요일	오전 10시	짧은 연도
금요일	미사 전	
주일	교중미사 전	연령을 위한 묵주기도

### † 환자영성체 안내

- 일시: 11월 16일(금) 오후 1시부터

- 11월 15일(목)까지 사무실에 신청  
바랍니다.

### † 레지오 마리아 전 단원 교육 안내

- 일시: 11/11(주일) 교중미사 후 (중식제공)

- 주제: 선교열정 고취 및 교육 방법

- 대상: 레지오 마리아 전 단원

- 장소: 목감성당 성전

- 문의: 단장 송헌 갈리스도(010-3393-2525)

### † 2차 특별헌금 봉헌 안내

오늘	사제양성후원	다음주	평신도주일
----	--------	-----	-------

신자의 의무이자 성당 운영의 재원  
교무금 계좌이체 시 아래의 계좌로!  
(신협 131- 009- 699323 목감성당)

### † 교적상 신자수(2,309 명) 주일미사 참례율 31.36%

구 분	어린이 4시	토저녁 19:30	오전 9시	교중 11시	청년 19:30	합계
성 인	-	70	184	301	77	632
미성인	-	16	17	41	18	92
합 계	0	86	201	342	95	724

### † 교무금 책정 안내

총세대수	책정세대	책정율
1030	491	47.67 %

### † 우리들의 정성

운 영 비	수입	미 사 예 물	1,310,000
		교 무 금	3,810,000
	지출	주 일 헌 금	2,613,000
		건 축 헌 금	13,419,000
			3,882,880

주일	날짜	8309	7284	글라라의집
차량	11/4	양대근 (베드로)	조재혁 (가브리엘)	주성업 (야고보)
	11/11	최정길 (마태오)	조원정 (베드로)	함광식 (가브리엘)
봉사				



미 사 시 간						성체강복	매월 첫 목 저녁미사 후
시간	요일	월	화	수	목	금	매월 첫 토 오전 10시
오 전 10시		없		●		●	주일 오전 9시 / 10시
저 녁 7시 30분		음	●		●		매월 셋째 주 금요일 오후 1시
							유아세례 3, 6, 9, 12월 두 번째 토요일

“신앙의 기쁨! 젊은이와 함께!”



<b>미 사 시 간</b>		<b>문호리성당</b> <b>(성 최경환 프란치스코)</b> 12502 경기도 양평군 서종면 문호리 9-4 <a href="http://cafe.naver.com/munhocatholic">http://cafe.naver.com/munhocatholic</a> E-mail : munho@casuwon.or.kr	주임신부 : 신윤섭 (안셀모) 사 계 관 : ☎ 8079-7772 사 무 실 : ☎ 775-3007 F A X : ☎ 775-3008 연령회장 : 김유수 (마르티노) ☎ 010-3708-3486
주 일	토요일: 저녁 7시 30분 (주일학교가정미사) 주일: 오전 7시 / 10시 30분 (교중)		
평 일	월 : 오전 7시 화.목 : 저녁 7시 30분 수.금 : 오전 10시		
예비신자	주 일: 오전 9시		
교리반	화요일: 저녁미사 후		
유아세례 / 집축복	수 시		

<b>모이면 기도하고, 흠어지면 전교하자!!</b>	
①주일미사 인빠지기 ②가족이 함께 모여 기도하기 ③한 달에 한번 고백성사 보기 ④예비신자 인도하기	
기도와 실천으로 주님의 집을 꾸밉시다.	
생활말씀 : “누구든지 나를 사랑하면 내 말을 지킬 것이다. 그러면 내 아버지께서 그를 사랑하시고, 우리가 그에게 가서 그와 함께 살 것이다.” (요한 14, 23)	

연중 제 31주일 2018.11.4

저의 힘이 신 주 님 당신을 사랑 하나 이 다

☑ 11월은 위령 성월입니다.

미사 30분전에 짧은 연도를 바칩니다.

☑ 2019년도 부활절세례 예비자 입교 환영식

일 시 : 2018년 11월 4일(주) 교중미사

☑ 모임 안내

여성소공동체회 : 11월 4일(주) 9시

☑ 연도 경연대회 대비 합동 가창 연습 안내

일 시 : 11월 4일(주) 교중미사 후 / 성전

\* 1, 2, 3구역 합동으로 연도 가창 연습을 실시하니 꼭 참석바랍니다.

☑ 11월 환자 영성제

일 시 : 11월 8일(목) 10시

\* 각 구역 반장님은 미리 신청바랍니다.

☑ 11월 성 시간

일 시 : 11월 8일(목) 저녁미사 후

☑ 2019년 본당 달력 광고 모집

광 고 비 : 10만원 선착순 6개

신청기한 : 11월 4일까지 사무실로 접수바랍니다.

☑ 문호리성당 가족이 되신 것을 환영합니다.

전입세대	세 례 명	구역 반
김 경 숙	헬 레 나	3구역 4반

☑ 2018년 한마음 연도경연대회 안내

일 시 : 11월 11일 (주) 12:00-13:15

장 소 : 성전

참 가 팀 : 1, 2, 3 구역 (특별출연 : 주일학교)

\* 각 팀별 지정곡 1곡 및 선택곡 1곡 발표

\* 당일 중식(김밥)은 연령회에서 제공합니다.

☑ 남성 밴드 부원 모집

음악으로 주님을 찬미하고자 남성밴드 부원을 모집합니다. 즐거운 신앙생활을 함께 하였으면 합니다.

모 집 : 보컬, 기타, 베이스, 드럼, 키보드

(\*기타와 베이스는 배우면서 하셔도 됩니다.)

문 의 : 정상돈 시몬 (☎ 010-2653-8885)

☑ 성전청소 및 전례봉사 \*감사합니다.

11. 04	2구역 1, 2반
11. 11	2구역 3, 4반

☑ 우리들의 정성 (10. 22 - 10. 28) \*감사합니다.

교 무 금	750,000
주 일 헌 금	1,102,000
기 타 헌 금	2차 헌금 1,039,000

☑ 건축 적립금 : 303,696,214원

☑ 오늘의 특별헌금 : 사제양성을 위한 2차 헌금

☑ 주일미사 참례현황 :

토요일저녁	주일아침	교중미사	합계 / 참례율
53	51	178	282명 / 38.26%

구 분	계 좌 번 호	예 금 주
교 무 금	농협 355-0030-6062-83	(재) 천주교수원교구유지재단
건축헌금	농협 355-0030-6023-33	
단 체 비	신협 131-017-869366	문호리 성당 *단체 후원금은 이 계좌로 입금 부탁드립니다.



# 미리내 성당

천주강생 1896년 설립 • 주보성인 : 복되신 동정 마리아의 배필이신 성 요셉

본 당 미 사 시 간	월 : 6시 30분	공 소 미 사 시 간	토 : 오후 3시 (주일 학교) 마지막 주는 교중미사 토 : 오후 7시 30분	주임 신부	류덕현 알베르토
	수 : 오전 10시			보좌 신부	김지수 바오로
	목 : 오후 7시 30분			전 화	674-7762
	주일교중 : 9시 30분			FAX	672-1870

**오늘은 “연중 제 31주일 입니다”**

(사제양성후원 특별헌금 있습니다)

◇ **통절기 노곡공소 미사시간 변경 안내**

11월 10일부터 2019년 3월 까지 : 저녁 7시

◇ **모임 안내**

월 일	시간	회합실	단체
11/4	교중미사 후	교육관	대건회
	교중미사 후	교육관	소공동체위원회
11/7	오전9시	교육관	성모회
11/11	교중미사 후	교육관	평단협위원회

◇ **11월 위령성월에는 매 주일 교중미사 후 연도를 바칩니다. 많은 참여 바랍니다**

◇ **11월 9일(금)오후 3시 : 환자 영성제**  
(미리 신청하시기 바랍니다)

◇ **11월5일~7일에 소공동체 위원회 반장 야유회가 있습니다. 반원들을 위해서 고생하시는 반장님들이 잘 다녀오실 수 있도록 기도 부탁드립니다**

◇ **11월 18일(주일) 교중미사는 추수감사미사로 봉헌 됩니다. (봉헌물은 17일 접수)**

◇ **11월 24일(토) 주일학교 은총잔치**  
교우 여러분의 많은 관심과 후원을 부탁드립니다. 접수 : 사무실 및 주일학교 교감

◇ **11월 15일은 주임신부님(류덕현 알베르토)의 영명축일입니다. 영육간에 늘 건강하시도록 많은 기도 부탁드립니다.**

- 축하식 : 11월 11일 교중미사 후

◇ **우리의 정성 (10/22 ~ 10/28)**

주일헌금: 658,000원 교무금:2,275,000원

◇ **본당 및 공소 청소 담당 배정표**

배정일	본 당	공 소
첫째 주	약 산	관 동
둘째 주	염 티	재 인
셋째 주	중 촌	범티,노곡,장서리
넷째 주	상촌 1반	연성옥 벨라벳다
다섯째주	상촌 2반	연성옥 벨라벳다
2018년 8월 26일 소공동체위원회 회합시 결정		

※ 교무금은 자동이체를 이용하시면 편리합니다  
농협 355-0006-9611-83 (재)천주교수원교구

◇ **전례 · 자량 · 청소 봉사**

(당일 봉사자는 미사 20분전에 도착하여 준비해 주시기 바랍니다)

구 분		11월 4일		11월 11일	
		본당	공소	본당	공소
전례봉사	구역	중촌	장서	약산	재인
	해설	구정녀	황순남	정대식	윤정숙
	1독서	안광선	박종술	문해옥	이종두
	2독서	김정옥	박은숙	배진숙	신건자
	봉 헌	이영수, 노귀란		윤재옥, 김용선	
차량봉사		안광선		홍수열	
청소봉사		청소배정표 참조		청소배정표 참조	



저 의 힘 이 신 주 님 당 신 을 사 랑 하 나 이 다

 <b>미양성요한마리아비인내성당</b> 경기도 안성시 미양면 마산길 5 전화 031-672-8706, 070-4047-0244 팩스 031-673-8706 성당카페 : cafe.daum.net/vianne				<b>주임신부</b> 윤재빈 (안셀모) 672-8700
				<b>전교수녀</b> 권아고보 672-8701
				<b>사목회장</b> 송인호 (사도요한) 010-5350-1510
<b>미사 및 전례</b>				<b>연평회장</b> 최기찬 (루카) 010-5390-5524
<b>주일미사</b>	<b>평일미사</b> (목요일 성체강복성시간)		<b>초.중.고등부</b> (토요일 저녁주일미사)	
6:00	월.토 6:00	토요일 19:30		
10:00	수 10:00			
	화.목.금 19:00			
<b>미양성모유치원</b>				<b>원장</b> 김마리테레실라수녀 ☎ 672-6470 Fax 672-6471

## 연중 제 31 주일

☪ 사제양성 후원 특별(2차)헌금

☪ 금주 전례 안내

11/9	라테라노 대성전 봉헌 축일
11/10	성 대 레오 교황 학자 기념일

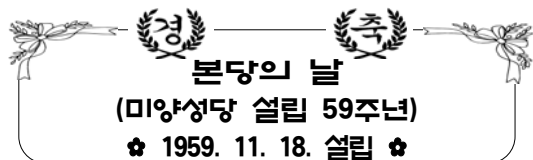

☪ 금주 신약 성경 읽기

11/5(월)	11/6(화)	11/7(수)	11/8(목)	11/9(금)	11/10(토)
사도 5-6장	7장	8-9장	10-11장	12-13장	14-15장

☪ 『본당의 날』 행사일정

10:00	본당의 날 기념미사
11:15	점심식사
12:00	연도대회
14:00	뒷풀이 겸 축하행사

☪ 병자영성체

- ▶ 11/7(수) : 병원, 요양원(오후)
- ▶ 11/9(금) : 본당(오전, 오후)

☪ 유아세례 안내

- ▶ 일 시 : 11월 10일(토) 오후 2시

☪ 본당 김장

- ▶ 일 시 : 11월30일(금)~12월1일(토)

☪ 2018년 각 단체 복음화보고서 및 2019년 복음화계획서 작성 및 제출

☪ 2019년 본당달력 광고접수

- ▶ 광고비(12만원), 사무실 신청

☪ 청소년담당

11월 10일(토)	칼전 3반
11월 17일(토)	용두 1·2반

† 전례 담당

구분	해설	1 독서	2 독서	교중미사 복사	봉헌 (비고)
11/4 (주일)	새벽미사	없습니다		여우석 사도요한	사목회장부
	최대용 아고바	최영일 마테오	송현욱 소외대사	양성진 요한바오로	
11/11 (주일)	최기찬 루카	정지온 아가다	문란숙 오빌리아	원종만 선안	6구역
	심병호 윤호섭	김관섭 요셉	김영선 마리아	홍기 교	

☪ 차량봉사

11/4	11/11	11/18	11/25
<b>강덕리 / 신법전</b>			
김영기 스테파노	김영기 스테파노	김영기 스테파노	김영기 스테파노
<b>구례리 / 동광 / 구수리 / 양변리 (34인승)</b>			
조영운 배내덕토	안홍 마르코	전용우 프란치스코	양성진 요한바오로
<b>보촌/상고지/진촌리/개정리/신계리/하개정</b>			
조성재 미카엘	김태용 암브로시오	최현주 사도요한	여우석 세자요한

☪ 각 단체 및 봉사자 월·별 모임

단체명	날짜	시간
사목회	첫 화요일	저녁미사 후
성체조배회	첫 금요일	저녁미사 후
자모회	첫 토요일	오후 3시
성모회	첫째 주일	교중미사 후
평단협	둘째 주 화요일	저녁미사 후
꾸리아	둘째 주 토요일	저녁미사 후
구반장 모임	둘째 주일	교중미사 후
전례단	셋째 주일	교중미사 후
연령회	마지막 주 금요일	저녁미사 후
울뜨레아	마지막 주일	교중미사 후
기사사도회·복사단	작수달 넷째 주일	교중미사 후
성심회	분기별	교중미사 후

전교수녀 : 김 안젤리카 총 회 장 : 구본옥(야생바오로) 사 제 관 : 070-4047-0397 사 무 실 : 641-7062 수 녀 원 : 641-7063 F A X : 641-7064 총 회 장 : 642-1692	 <b>성 베드로와 성 바오로 사도</b> <b>반월성 성당</b> 주임신부 : 방효익(바오로) 연례회장 : 민영천(필립보) 010-2524-4813 467-880 이천시 설성면 진상미로 180번길 42-17	미 사 평 일 : 월 - 오전 6시 30분 화, 목 - 오후 7시 30분 수, 금 - 오전 10시 토요일 : 오후 7시 30분 주 일 : 오전 9시, 오전 11시 예비자 교 리 주 일 오전 9시 30분
--	---	---



❖ 오늘 제1독서는 “세마”라고 불리는 유명한 모세의 명령입니다. 이집트를 탈출해서 38년 동안 광야 생활을 한 뒤, 이제 가나안 땅에 정착을 앞두고 모세는 마음이 완고한 이스라엘 백성에게 “이스라엘아, 들어라!” 하면서 가장 중요한 율법을 말해줍니다.

세마(들어라: 신명 6,4-6)는 “하느님을 향한 사랑”을 가장 잘 요약한 부분으로서 고대 이스라엘의 신앙고백, 즉 오늘날의 사도행전과 같은 것입니다. 하느님을 사랑하는 출발점은 그분의 말씀을 듣는 것이기 때문입니다.

인간이 최초에 저지른 죄는 하느님의 말씀을 듣지 않았기 때문입니다(창세 3장). 하느님의 말씀을 듣고 피어나는 사랑이 모든 사랑의 기초이기 때문에(로마 10,17) 예수님께서도 첫째 가는 계명이라고 하셨습니다(마르 12,28-30).

유대인이라면 지금도 “세마”를 무조건 외워야 하고, 신명 11,13-21과

함께 매일 두 번씩 외쳐야만 합니다. 그런데 예수님께서서는 이웃 사랑과 함께 하느님 사랑을 강조하시면서 모든 번제물과 희생 제물보다 낫다고 하십니다.

#### ❖ 제주도 여행(주관 : 바오로 산악회)

- \* 일시 : 11 / 5(월) ~ 11 / 7(수) 2박 3일
- \* 본당에서 08:00 출발합니다.

#### ❖ 11월 봉성체

- \* 11/21(수) 13:30 - 설성면, 모가면
- \* 11/28(수) 13:30 - 대서리, 울면, 일죽면

#### ❖ 성경공부

- \* 11/9일부터 매주 금요일 오후 3시

#### ◎ 전례봉사 담당구역 ◎

요일 \ 시간	토요특전	9 시	11 시
11월 03일	15구역		
11월 04일		16구역	1구역
11월 10일	2구역		
11월 11일		3구역	4구역

#### ◎ 성당 청소 ◎

11월 9일(금)
2구역

+ 우리들의 정성 + 감사합니다 !	
연중 제30주일	1,250,000
교 무 금	1,488,000
건축헌금	383,000

미사안내	월	06시		<b>반월 성마리아 성당</b>
	화·목	19시 30분		
	수·금	10시		
	토	10시		
	토	19시(중고등부 청년미사)		
주일		09시(어린이 미사)	주임신부 : 최해용 프란치스코 총회장 : 윤영 F.하비에르 경기 안산시 상록구 건지미길 27-18	사무실 : 031-502-4595 사제관 : 070-4047-3958 FAX : 031-502-4596 연례회 : 010-3743-9960
		11시(교중미사)		
		19시(저녁 주일미사)		

병자영성체 : 매월 첫째, 4째주 금요일	유아세례 : 분기별 첫 주간중 미사시간	본당메일 banwol@casuwon.or.kr
예비자 교리담당 : 010-2223-8752	신부님면담:혼인,차,집,상가축복(수시로)	본당카페 daum.net/skycheon4

- 오늘은 사제양성을 위한 2차헌금<교구헌금>
- 다음주는 본당건축을 위한 2차헌금입니다.

#### 이번주 전례 및 모임안내

일시(요일)	단 체 명
4일(오늘)	상임위원회의(교중미사후)
6일(화)	구역장회의(18시, 교육관)
7일(수)	지구 사제, 총회장단 모임(19시,본오동)
9일(금)	불우이웃 돕기 김장행사
10일(토)	성가대(남양성지)
11일(주일)	평단협 회의(오전 10시, 교육관)
	요셉회(교중미사후, 교육관)
	울뜨레야 회의(교중미사후, 교육관)

- ☞ 건축금 마련 효소 세안제 판매합니다.<사무실>  
피부보호 하는 발효성분인 세안제(개/ 19,000원)
- ☞ 가톨릭성가 수정보완판(별지)판매합니다<1,000원>

- ☞ 불우 이웃돕기 김장후원 나눔행사(소공동체 위원회)  
\*일시 : 11/8일(목) ~ 9일(금) ⇒9일은 오전미사후  
\*김장재료 후원접수 받습니다.  
\*봉사해 주실 분은 고무장갑등을 준비해 주세요.

- ☞ 위령의 날 전대사<11월 1일부터 8일까지>  
\*열심한 마음으로 묘지를 방문하고, 세상을 떠난 이들을 위해 기도하는 신자들은 날마다 한 번씩 안목에 있는 이들에게만 양도될 수 있는 전대사를 받을 수 있다. 고해성사와 영성체를 하고 교황의 뜻이 이루어지기를 바라면서 주님의 기도와 사도신경을 해야 합니다.

#### 이번주 건축금 봉헌 생미사 봉헌 명단

11/7일(수)대림1구역 2반
이석우,이복예,이창조,이진희,박호서,남궁영자,김양한,최방균,조은미,조창호,이승휘,강원철,김희자,정영애,이방희,서의웅,김영대
☞본당 하느님의 집 건립을 위해 끊임없는 기도를 부탁드립니다 ☞ 또한 반월성마리아 가족 교우분들의 봉헌을 기다립니다

#### 선교합시다!

- \*선교는 주님께 드리는 최고의 선물입니다.
- \*선교는 우리들의 의무이자 사도직분입니다.

☞ 본당 성전건립을 위한 목주기도  
100만단 봉헌운동 <현재 198,067단>  
\*기간 : 2018년 8월 15일 ~ 2023년 8월15일(5년)

#### 지난주 주일 미사참례 현황

세대수	총 신자수	참례 인원	참례율 %
550	1,309	342	26.1

☞ 본당 건축헌금 봉헌현황(현재)  
\*모금액 : 572,976,600원 (2015년 1월부터)

☞ 우리들의 정성(10/25~10/31) : 10,927,900

주일헌금 : 1,141,500	교무금 : 2,430,000
미사예물 : 1,420,000	기타수입 : 1,700
건축모금 : 5,934,700	

<건축모금 내역> 반월성당 : 3,530,000  
남양성당신자 : 1,750,000  
2차헌금 : 602,100  
\*파지판매(요셉회)52,600

\*건축기금 : 100만/임채용 50만/고연진  
20만/한장유,장양진 6만/김정복  
10만/본당신부님,이용대,김금동,김인희,조승현,고희문,김경숙,송진욱,익명  
5만/장성필,박덕순,김종숙,김만섭,윤정옥,한동각,박천홍,김양순,익명 4만/차무경  
3만/이강옥,김충근,강진균,박순자,김양환,익명

#### 청소(토) 및 교중<신자들의 기도, 헌금봉사>

11/4 연중 제 31주일	대림 1구역
11/11 연중 제 32주일	대림 2구역

#### <전용계좌 번호안내>

\*교무금→신협 131-000-831734 반월성당  
\*건축금→신협 131-000-877141 반월성당

#### 재일 떡 방앗간

각종 떡 시루떡 답례품떡  
폐백 이바지 참(들)기름  
태양 고추가루 6Kg/20만원  
통고추 6Kg/19만원  
☎ 010-3857-0010  
☎ (031)437-1009  
대표: 서옥자(아네스)

#### 땅콩 볶는집

건강식품 및 견과류  
건어물전문점.맥반석오징어  
햇땅콩, 잣, 아몬드, 호두  
아마씨, 아로니아, 황태채,  
\*서해아파트 버스정류장 옆  
☎ 437-5885  
☎ 010-9480-3411  
대표:홍정임 (아네스)

#### 남양 뉴타운 열쇠

열쇠,도어락,자동차 열쇠  
보조키,전자키,출장전문  
\*긴급 신속출동  
☎ 010-9277-1229  
☎ 010-2383-9623  
대표: 조정묵(토마스)

#### 한샘 식자재마트

종합 생활필수품  
야채,청과,생선,정육,공산품  
2만원이상 무료배달  
안산반월 최고 매장  
☎(031)501-8643~5  
대표:이종국(아오싱)

천주교를 알고자 하시는 분은 이웃 천주교 신자들 또는 사무실에 문의하십시오.

<p>※미사 안내※</p> <p>주일 - 09:00 11:00 19:00(청년)</p> <p>월 - 06:00</p> <p>화 - 19:30</p> <p>수 - 06:00 10:00</p> <p>목 - 06:00 19:30</p> <p>금 - 10:00 19:30</p> <p>토 - 10:00 15:00(어린이) 19:00(중고등부)</p>	 <p><b>발안 성당</b></p> <p>cafe : <a href="http://cafe.daum.net/casuwonhscity">http://cafe.daum.net/casuwonhscity</a> 18593 화성시 향남읍 푸른들판로257번길 45</p>	<p>주임신부 : 박현배 야고보 보좌신부 : 권혁규 베드로 전교수녀 : 이 아녜스노엘 전례수녀 : 이 마르티나</p> <p>총 회 장 : 윤광열(라파엘) 010-6212-5080</p> <p>연령회장 : 최기수(요한) 010-6652-7997</p>
<p>※예비자 교리※</p> <p>주일 - 09:00(일반)</p> <p>금 - 20:00(일반)</p>	<p>“주 너의 하느님을 사랑해야 한다. 네 이웃을 너 자신처럼 사랑해야 한다.” (마르코복음 12장 29-31절)</p>	<p>사 무 실 : 352-6111 수 녀 원 : 352-6112 팩 스 : 352-7900</p>
<p>♣ 교해성사 : 미사 30분전 ♣ 유아세례 : 3, 6, 9, 12월 넷째주 토요일 ♣ 성모신심미사 : 매월 첫 토요일 10시 ♣ 성시간 : 매월 첫 목요일 저녁 7시30분 미사 후 ♣ 집·상가축복 : 수시접수 ♣ 병자영성체 : 매월 둘째주 목요일</p>		

## ■ 사제양성을 위한 헌금(2차)있습니다.

### 1. 미사 일정 변경[보좌신부 휴가]

- 수요일 6시 미사(×), 10시 미사(○)
- 목요일 6시 미사(×), 19시 30분 미사(○)
- 금요일 10시 미사(○), 19시 30분 미사(×)

### 2. 화성지구 소공동체 교육

- 일시 : 11월 9일(금) 저녁 8시
- 대상 : 구역장, 반장, 상임위원, 제 단체장

### 3. 추수감사 미사

- 일시 : 2018. 11. 11. 주일 11시 미사
- \* 추수감사 곡물은 11월 9일(금)까지 봉헌해 주시기 바랍니다. 헌금을 봉헌하실 분은 성당입구에 마련된 예물봉투에 정성껏 준비해 주시기 바랍니다.
- 김장하는 날 : 11. 19. 월 ~ 11. 20. 화 (2일 간)
- \* 고춧가루, 마늘, 생강, 파, 양파, 무, 배추 봉헌 바랍니다.

### 4. 11월 환자영성체

- 일시 : 11월 15일(목) 09:00 ~ 17:00
- 구역장, 반장님은 대상자 확인 바랍니다.

### 5. 2019년 사업계획서 제출

- 각 분과와 제 단체에서는 2019년 사업계획서를 사무실로 제출바랍니다.
- 기한 : 2018년 11월30일(금)까지
- 발안성당 카페 2019년 사업계획서에 저장.
- <http://cafe.daum.net/casuwonhscity>

### 6. 대림특강

- 일시 : 12월 9일(주일) 11시 미사 중
- 강사 : 홍성남 마태오 신부
- 주제 : 풀고 삽시다.

바자회에 협조해주셔서 고맙습니다. 운영의 미흡한 점은 차후 보완하겠습니다.

■ 전례구역 : 11/4울암하저 11/11구장리 11/18미소지움1

■ 청소구역 안내

구 분	11월 4일	11월 11일	11월 18일
A구역	울암하저리	구장리	미소지움1
B구역	장집3	평리	발안리

- \* A구역청소담당 : 대성당과 유아실, 로비(마당) · 1층화장실
- \* B구역청소담당 : 대성당 2층, 조배실, 지하광장 및 화장실
- \* 레지오청소구역 : 소성당, 주차장, 분리수거장
- ☞ 대성당 2층 청소를 철저히 하여 주세요.

### ■ 주일(主日)미사 참례현황

월/일	산자 수	15:00 어린이	19:00 중고등	09:00	11:00	19:00 청년	계 (%)
10/21	2,102	42	106	306	265	112	831(39.5)
10/28	2,102	38	111	272	295	106	822(39.1)

### ■ 우리들의 정성(연중 제 30주일)

교무금 : 2,675,000원  
주일헌금 : 2,300,500원  
교육관신축 : 1,547,500원  
감사헌금 : 150,000원  
바자회수익 : 5,940,330원(기부티켓 145장)



미 사 시 간 안 내			배(拜)곤(God) : 하느님을 경배하는 신앙 공동체	<div>배곤성당</div> <div>경기도 시흥시 배곧5로62</div> <div><a href="http://cafe.naver.com/bo0613">http://cafe.naver.com/bo0613</a></div>	시 무 실	031-365-3431
주 일	토 오후3시	어린이			팩 스	031-365-3432
	토 오후7시30분	청소년·장년			연락처	장호복 루 키
	일 오전9시	성인미사				010-5302-7689
	오후4시				총 회 장	이창근 기브리엘
평 일	일 오전11시	교중미사	주임신부	김정환 비 오		
	화, 목	오후7시30분				
	수, 금	오전 10시				

## 배곧 성당

경기도 시흥시 배곧5로62  
http://cafe.naver.com/bo0613

신심 더하기 운동			전례봉사	성전청소	다과봉사
매일살전	밥10시 공동체 강복기도 참여 (일람 맞추기)		인중 제31주일 골드 구역	골드 구역	풍림 1구역
매주살전	주일미사 10분 일찍 참석, 평일미사 1회 이상 참석				
매월살전	첫 주일을 신심더하기주간으로 함께하기(첫참례)		인중 제32주일 풍림 4구역	풍림 4구역	청년회
화(성령: 치유안수) 수(순교자: 순화) 목(성체: 성체강복) 금(예수성심: 십자가의 길) 토(성모: 순화)					

### 진례 및 행사

11월 신심더하기 주간 일정		
11/04(일)	니케아-콘스탄티노폴리스 신경낭독	
11/06(화)	성령치유	초봉헌 / 치유안수식
11/07(수)	순교자신심	연도 / 순교신심순화
11/08(목)	성체신심	성체조배 / 성체강복
11/09(금)	예수성심	양형영성체 / 십자가의 길
11/10(토)	사별한 이들을 위한 특별미사	

#### 11월 위령성월 연미사 신청

- \* 위령의 달을 맞이하여 돌아가신 가족, 친척, 은인들을 기억하며 미사 봉헌해드립니다.
- \* 사무실에서 제단에 봉헌 할 명단을 접수합니다.

위령성월 행사안내		
11/04	전신자 연도교육 (교중미사후) 점심제공 강사 : 이재동 교수	
11/10	돌아가신 배우자를 위한 위령미사 10:00	
11/25	구역별 연도 경연대회 13:00	

#### 배곧성당 주임신부배 제2회 형제 족구대회

- \* 11월11일 교중미사 후 성당앞 특설코트
- \* 구역별 토너먼트
- \* 점심식사는 각 구역별로 준비

### 단체모임

- ☑ 예비자 교리 : 성탄반 매주 수요일 20:00 교리실  
부활반 매주 일요일 10:00 교리실
- ☑ 소년 복사단 회합시간 변경: 매주 토요일 14:00
- ☑ 찬양밴드 하늘사랑(토요미사) 단원모집  
\* 찬양을 사랑하는 모든 이들을 기다립니다.  
\* 문의 : 010-8970-4286

소공동체 모임안내			
여 성	풍림1구역	11/04(일)18:00	104동1702호
	호반2구역	11/05(월)20:00	904동2902호
	SK 구역	11/07(수)16:00	707동704호
	골드 구역	11/09(금)20:30	경로당

### 본당소식 1

#### ☑ 구역 활성화를 위한 주임신부님 방문

- \* 11월4일 - 12월12일 (매주 일, 수, 금요일)
- \* 세대별 개별면담 후 구역미사

구역미사일정표 (11월)		
일요일 18:00	수요일 19:00	금요일 19:00
풍림1구역(4일)	풍림2구역(7일)	
풍림3구역(11일)	유호구역(14일)	풍림4구역(16일)
이지1구역(18일)	SK구역(21일)	호반1구역(23일)
호반2구역(25일)	골드구역(28일)	호반3구역(30일)

#### ☑ 전신자 가정방문 일정표 (한신 구역)

일 자	세 대 주	세 대 주
11/6	임영분 베네딕타	최숙자 올리아
	최복임 카타리나	배영미 비비안나
11/7	이은주 안젤라	이연주 파비아니아
11/9	천지영 엘리사벳	김종옥 켄마
11/13	조현정 마리아	조명희 헤레나

#### ☑ 사회복지분과 이·미용 봉사

- \* 11/4(주일) 10시~13시 본당 교리실

#### ☑ 고3 수험생을 위한 9일기도

- \* 11월6일 ~ 11월14일
- \* 11월6일 저녁미사후 성당로비에서 첫모임

#### ☑ 고3 수험생 안수식

- \* 11월13일(화) 저녁미사후

화 답 송	
연 중 제 31주일	

교무금 지동이체 계좌 농협 355-0050-2220-13 (천주교 수원교구 유지재단)	간척회금 지동이체 계좌 농협 355-0050-2222-83 (천주교 수원교구 유지재단)
--	---

<제860회>

<h1 style="text-align: center;">백암성요한사도성당</h1> <p style="text-align: center;">17177 경기도 용인시 처인구 백암면 백원로 454</p>	주임신부 : 이나라 사무엘 총 회 장 : 박교선 베드로 010-5216-4094 연령회장 : 박상신 토마스 010-2688-4188 사 무 실 : ☎ 323-5408 F A X : ☎ 323-5409

☑ 주일봉사자 전례 안내

구분	미사	해설자	독서자
첫째 주일 (11/4)	토요일저녁 주일미사	김성문	한현용/강경순
	교중미사	조명자	박승구/유현자
	저녁미사	문현진	방석환/이재은
둘째 주일 (11/11)	토요일저녁 주일미사	이범례	정기영/신효철
	교중미사	이병희	이범수/임복희
	저녁미사	박용근	방석환/이재은

♥♥ 감사합니다 ♥♥

☑ 우리들의 정성(10월22일~10월28일)

주일헌금(연중 제30주일)	257,000
성소수원금	40,000
교무금	400,000

☑ 미사참례자수(현재교적상836명)

일 자	참례자수	참례율
연중 제30주일	166	19.86

☑ 건축헌금(10월25일~10월31일)

전 주	53,970,980
수 입	
신협차입금상환	
신협차입금이자	
현 잔 고	68,220,980
차입금잔액	227,500,000

☑ 오늘은 사제양성을 위한 2차헌금이 있습니다.

☑ 봉사자피정관계로 11/5일(월) 평일미사는 없습니다.

☑ 11월 병자영성체는 11/1일(목) 신부님 추계사 제연수와 11/8일(목) 교구청교육으로 11/15일(목)로 연기합니다.

☑ 11/11일(주일) 교중미사 후 식사 후 성전에서 지역별연도대회가 있습니다.

☑ 11월 주차안내 및 차량운행 서백암지역입니다.

☑ 소공동체 모임

지역	날짜	시간	장소
가창지역	11/4(주일)	오후6:00	장춘옥마르타
장평지역	11/7(수)	오후8:00	장평公所

☑ 예물봉헌 및 성당청소 지역

구역	예물봉헌	성당청소
동백암	11/4	11/3
장평	11/11	11/10



저 의 힘 이 신 주 님      당 신 을 사 랑 하 나 이 다

미사 시간 안내	주 일	토요일	오후 7:30(토요일주일저녁)	평 일	월요일	오전 10:00	성 사	유 아 세 례	사무실 문의
					화 · 목	오후 7:30		고 해 성 사	미사 전 30분
					수 · 금	오전 10:30		훈 배 성 사	1개월전
		일요일	오전 10:30(교중) 오후 4:00		성모신심 미사	첫째토요일 오전10:30		병자 영성체	구역장 · 반장을 통해서 신청바람

천주교를 알고자 하시는 분은 이웃 천주교 신자들 또는 사무실에 문의하십시오.

<p>주임신부 : 고성은(요한사도) ☎ 224-4057</p> <p>총 외 장 : 안 병 천 (요 셉) ☎ 225-5444</p> <p>연령회장 : 오 군 호 (요 셉) ☎ 010-7616-3755</p>	 <p>1795-1839</p> <p><b>버드내 성당</b> (성 정하상 바오로)</p> <p>1161617 경기도 수원시 권선구 덕영대로 1152번길 20 사무실 ☎ 224-4058 FAX 224-4059 E-mail : beodeunae@casuwon.or.kr</p>	<b>미사 시간 안내</b>					
		주일	오전 6시 30분 오전 10시 30분(교중)				
		평일	월·목·금 오전 6시 30분 오전 7시 10시				
		토	오후 3시 (어린이) 오후 7시(학생·청년·특전)				
유아세례 : 분기별 둘째 토요일 오후 4시		성시간 : 매월 첫 목요일 19:00시 미사 후		봉성제 : 매월 첫 목요일 오전 9시 30분		성모산심미사 : 매월 첫 토요일 오전 10시	

**11월 기도 지향**

“세상을 떠난 이들의 영혼이 하느님 나라에  
편히 쉴 수 있도록 ”

전신자 기도시간 : 저녁 9시(주모경)

**“ 청소년 활성화 기금 적립을 위한  
교무금 13개월 봉헌하기 ”**

#### ☒ 성당 청소 구역

1. 담당구역 : 2 구역
2. 일 시 : 11/10(토) 10:00시 부터

#### ☒ 2차 현금

1. 이번 주(11/4, 연중 제31주일)에는 교구 사제 양성을 위한 2차 현금이 있습니다.
2. 다음 주(11/11, 연중 제32주일)는 평신도 주일 2차 현금이 있습니다.

※ 2018년부터 평신도 주일을 연중 제32주일부터 연중 제32주일로 변경하여 거행합니다.

#### ☒ 11월 위령 성월 연도 안내

1. 미사 전에 연곡 영혼들을 위하여 짧은 연도를 바칩니다.
2. 미사 참례 시 ‘상장예식(연도책)’ 을 가지고 오시기 바랍니다.
3. 상장예식(연도책)이 필요하신 분은 성물보급소에서 구입하시기 바랍니다.

#### ☒ 청소년 활성화 기금 마련 바자회 실시

1. 일 시 : 11/4(연중 제31주일) 교중 미사 후
2. 주관구역 : 4 구역
3. 품 목 : 잔치국수, 코다리찌, 마늘짜야찌, 아로니아엑기스  
수수부꾸미, 식혜, 감식초, 가래떡, 인절미

#### ☒ 소공동체 봉사자 월례 모임

1. 대 상 : 구역장, 반장, 형제기도회장
2. 일시 / 장소 : 11/6(화) 20:00 / 지하강당

#### ☒ 초등부 주일학교 은총잔치 안내

1. 일 시 : 11/10(토) 11:30 ~ 14:00
2. 장 소 : 성당 마당(우천 시 지하 강당)
3. 후원물품 / 접수처 : 학용품, 완구, 성물, 현금 / 사무실
4. 문 의 : 함미경(루치아) ☎ 010-2414-7212

#### ☒ 금주(연중 제31주일)의 화답송



저 의 힘 이 신 주 님, 당 신 을 사 랑 하 나 이 다-

“ 주님, 저희가 누구에게 가겠습니까? 주님께는 영원한 생명의 말씀이 있습니다. ” (요한 6, 68)

#### ☒ 전년대비 교무금 책정 및 건축헌금 약정

10/31 기준, 단위 : 천원

구 분	2017	2018	증 감
교 무 금	책정액 173,124	173,544	420
건축헌금	약정액 61,810	71,010	9,200

※ 2018년도 교무금 신립서와 건축헌금 약정서를 아직 못내신  
교우께서는 사무실에 제출하여 주시기 바랍니다.

#### ☒ 본당 봉사자 모집 안내

1. 내 용 : 성인성가대, 어르신복사(65세 이상)
2. 자 격 : 본당 교우 남,여 누구나
3. 신청은 사무실로 해주시기 바랍니다.

#### ☒ 주간 행사

일 자	시 간	장 소	행 사
11/6(화)	19:00시 미사 후	회의실	선교분과
11/11(주일)	교중 미사 후	회의식	울드레야

#### ☒ 주일미사 참례현황

구 분	10/7	10/14	10/21	10/28
참례인원(명)	482	493	437	442
참례율(%)	32.3	33.0	29.4	29.7

#### ☒ 이번 주간(10/25~10/31)교육관 건립을 위한 봉헌입니다

오명희 4만, 백경화 5만, 김중일 2만, 윤정호 2만, 류종열 3만  
김선영 2만, 정태희 10만, 김영숙 1만, 김영일 5만, 정동길 6만  
정운옥 5만, 김대식 2만, 황미경 4만, 권영소 2만, 김연순 3만  
최상호 10만, 김달영 4만, 김민자 6만, 정용일 2만, 최연선 1만  
이부성 1만, 유정등 5만, 유옥희 5만, 이장재 25만, 강호태 3만  
이기영 10만, 이영재 5만, 최성혁 5만, 장진국 1만, 신연숙 10만  
김호태 2만, 송영상 3만, 오균호 5만, 조낙연 2만, 김성형 1만  
나성윤 6만

◎ 주간 누계액 : 1,680,000원

#### ☒ 우리들의 정성(10/25~10/31)입니다

- 교 무 금 : 4,415,000원
- 연중제30주일(10/28)주일헌금 : 1,594,400원
- 본당성소자후원을위한(10/28)2차헌금 : 409,000원
- 감사헌금 : 이성근 5만, 신연숙 10만

#### ☒ 청소년활성화기금 마련을 위한(10/25~10/31)봉헌입니다

정동길 3만

◎ 누계액 : 19,528,700원

주일 미사	토	16시(어린이), 19시30분			<div><div>벌말성당</div><div>(주보성인 : 성 정하상 바오로)</div><div><a href="http://cafe.daum.net/beolmalJHS">http://cafe.daum.net/beolmalJHS</a></div><div>☎ 031)424-6401</div></div>	주임신부	서동찬(야고보)
	일	6시, 8시, 10시(교중미사) 16시(중고), 19:30(청년)				보좌신부	정연진(토마스아퀴나스)
평일 미사	월	6시	화	19시30분		총 회 장	김용립(안셀모)
	수·목		10시, 19시30분			▶예비신자 교리◀	
	금		10시			주 일	09시
						수요일	11시, 20시 30분

#### ☑ 연중 제31주일 [18. 11. 4]

☑ 이번주, 사제양성 2차헌금이 있습니다.

#### ☑ 입교를 환영합니다.

- 입교반: 주일 9시, 수요일 저녁 8시 30분
- 11월 11일까지 입교 가능합니다.

#### ☑ 성당청소와 전례, 주차봉사

일 정	구 분	담당구역	구 역 장
이번주 (11.4)	청소,전례 주차봉사	동아삼성 4 구역 내손두산 1 구역	전시연 율리따 오복숙 안나
다음주 (11.11)	청소,전례 주차봉사	내손두산 1 구역 내손두산 2 구역	오복숙 안나 이혜련 데레사

#### ☑ 복음화 모임

공 동 체	날 짜	시 간	장 소
연령회	11.4(주일)	교중미사후	3층 제1교리실
안나회	11.7(수)	13시	1층 민음터
자모회	11.10(토)	14시	1층 사랑터
울뜨레야	11.10(토)	저녁미사후	3층 제2교리실
평단협	11.11(주일)	9시	3층 제1교리실

#### ☑ 감사헌금

익명 30,000 익명 200,000

※ 전교주일 특별헌금: 1,638,000

#### ☑ 수험생을 위한 9일 기도

- 기간: 11.6(화)~11.14(수), 저녁 8:30~
- 대상: 부모 및 수험생 등
- 내용: 저녁미사와 기도 모임(대강당)  
(월, 금은 저녁 7시 30분에 기도모임)
- 준비물: 묵주와 가톨릭기도서
- 진행: 참가자 중에서, 자체적으로 기도모임 순서에 따라 진행함
- 지향: 1. 수험생들의 신앙을 위하여  
2. 노력에 대한 바람직한 결과를 위하여  
3. 학생들의 밝은 미래를 위하여
- 안수식: 수험생은 고해성사를 받고, 11월 11일(주일) 오후 4시 미사에 이어서, 안수식에 참여할 수 있습니다.

#### ☑ 소공봉사자 임명현황

- 대원대림 1구역3반장: 김정숙 마리스텔라
- 대원대림 4구역4반장: 신영미 헬레나
- 벌말대림 1구역형제서기: 김해성 야곱
- 벌말대림 1구역3반장: 서사임 라헬
- 벌말대림 4구역4반장: 최현숙 스테파니아
- 동아삼성 4구역형제반장: 송진현 가브리엘

#### ☑ '교회의 봉사직무' 출간

신앙 선조들의 전교활동 및 회장들의 직무 수행과 그리스도인의 영성 및 봉사자들의 직무 수행에 대한 내용을 담고 있습니다. 성물방에서 구입할 수 있습니다.

☞ 우리 의 정 성 ☞		전 입 을 환 영 합 니 다(교무금을 책정해 주시기 바랍니다.)					
교 무 금	11,961,000	구 역 명	이 름(세례명)	구 역 명	이 름(세례명)	구 역 명	이 름(세례명)
주일헌금	4,058,000	한양엘지1	이동현 루돌프	한양엘지2	민준 유스티노	무영세경1(관내)	김영범 마티아
감사헌금	230,000						
기 타	2,496,000						

주일미사 성가 : 입당 64 봉헌 212, 213 성체 166, 496 파견 27

미 사 시 간	평 일	월 - 06시 / 화·목 - 19:30 수 - 10시, 19:30 / 금 - 06시, 10시 토 - 10시			
		주 일	토 - 16시 (어린이) 19시 (중, 고등부) 주일 - 06:30 / 09시 / 11시 17시 (청년) / 19:00		
	예비신자 교리		화	20:10	목
		주일	09:30		



경기도 안양시 동안구 경수대로 733  
www.beomgye.or.kr / beomgye@casuwon.or.kr  
☎ 459-0365 (사무실) / Fax. 459-0367  
459-0366 (사제관) / 456-0369 (수녀원)

- 주임신부: 정경진 (다두)
- 보좌신부: 박윤희 (이윤일요한)
- 전교수녀: 정 마리제인, 김 휘델리스

총회 장: 김정태 레이몬드(010-2980-0550)  
연령회: 010-5071-1003 // 010-5266-3757  
범계성당부속 돈보스코 유치원 : 476-0599

- 전임자 면담 : 사무실에 문의 및 신청
- 모든 축복 및 면담: 사무실에 신청

### ◆ 본당복음화 실천사항 ◆

1. 사랑합시다: 범계성당 내 사랑의 마음이 함께하는 영적 성장, 가정의 성화, 청소년 사목에 중점

#### ◆ 가정미사 안내 ◆

일시 : 11. 11(주일) 11시 교중미사

- ※ 11. 10(토) 16시 어린이미사는 없고, 19시 중·고등부미사는 성인전례로 봉헌됩니다.
- ※ 초·중·고등부 학생들은 가족과 함께 미사참례 바랍니다.
- ※ 11. 11(주일) 9시, 11시 교중미사 중에 임산부 축복식이 있습니다. 대상은 임산부와 가족, 임신을 원하는 부부, 신혼부부입니다.

#### ◆ 수험생 안수 및 미사 안내 ◆

- ◎ 수험생 안수미사 : 11. 14(수) 19:30  
- 대상 : 2018년도 수능을 치르는 수험생
- ◎ 수험생 부모 피정 및 미사  
- 미사 : 11. 15(목) 08:30, 소성당

#### ◆ 위령성일 전신자 교육 ◆

- 일시 : 11. 18(주일) 11시 교중미사 후
- 장소 : 4층 대성당 - 대상 : 전신자
- 강사 : 이정우 루카 신부님
- 주제 : 연도(그리스도의 향기)
- ※ 교육 후 차와 간식이 제공됩니다.

☞ 이번주는 사제양성후원 2차현금이 있습니다.  
다음주는 평신도주일 2차현금이 있습니다.

#### ☞ 이주사목 위원회 후원미사

- 일시·장소 : 11. 4(주일) 19시, 대성당
- 미사집전 : 이종교 야고보 신부님

#### ☞ 성령기도회

- 일시·장소 : 11. 6(화) 20시, 소성당
- 주제 : 치유와 생명과 복을 받아라
- 강사 : 박덕유 알레이시오

#### ☞ 병자 영성체

- 일시 : 11. 8(목) 13:30부터 진행됩니다.
- 신청 : 11. 6(화)까지 신청 바랍니다.

#### ☞ 안법고등학교에서 홍보를 위해 본당을 방문합니다.

- 일시 : 11. 11(주일), 11시 미사

#### ☞ 유아세례 - 11. 17(토) 11시, 4층 대성당

- 대상 : 범계성당에 교적을 둔 교우로서, 부모한편이 신자인 경우. (8세 까지)
- 신청 : 사무실에 비치된 신청서를 작성, 구역장, 반장님의 서명을 받은 후, 11. 14(수)까지 사무실에 신청 바랍니다.
- 준비물 : 초 (1층 성물보급소에서 구입), 감사예물 (예식 전 제대 앞 봉헌함에 봉헌), 아이들 복장 단정히, 부모 복장 정장
- ※ 유아세례 신청하신 부모님은 세례 전까지 교백성사를 의무적으로 하시기 바랍니다.

#### ☞ 2019 학년도 돈보스코 유치원 신입생 모집 ☞

1. 입학자격
    - \* 5세 (만 3세) : 2015. 1. 1 ~ 2015. 12. 31 일생
    - \* 6세 (만 4세) : 2014. 1. 1 ~ 2014. 12. 31 일생
    - \* 7세 (만 5세) : 2013. 1. 1 ~ 2013. 12. 31 일생
  2. 모집인원
    - \* 5세 (만 3세) : 남 - 5명, 여 - 4명
    - \* 6세 (만 4세) : 남 - 1명, 여 - 1명
    - \* 7세 (만 5세) : 남 - 2명, 여 - 1명
    - \* 방과후과정반 : 재원생으로 정원마감(지원불가)
  3. 전형방법
    - \* 모집정원 초과 시 공개추첨(총 28명 중 신자자녀 14명 모집)
  4. 제출서류
    - \* 입학원서 (홈페이지 탑재 : <http://www.idonbosco.co.kr>)
  5. 입학원서 접수 및 추첨
    - \* 접수일 : 11. 21(수) ~ 11. 23(목) 오후 4시까지
    - \* 이메일 접수 : [idonbosco@hanmail.net](mailto:idonbosco@hanmail.net)
    - \* 공개추첨일 : 11. 27(화) 오후 5시, 돈보스코유치원
  6. 추첨일 준비서류
    - \* 교적 1부(추첨일 범계 신자임을 확인합니다.)
    - \* 주민등록등본 1부, 유아반영판 사진 2매(최근 6개월 이내 사진)
- ※ 등본과 사진은 추첨이 될 경우 제출해 주시기 바랍니다.  
※ 차량은 정해진 코스 내에서 가능합니다.  
※ 문의처 : 돈보스코 유치원 031) 476 - 0599

#### ☞ 각 단체, 분과, 위원회 모임 안내

- 홍보분과 - 11. 4(주일) 9시미사후, 3층
- 형제지역전체회의 - 11. 4(주일) 11시미사후, 3층 교리실
- 배드민턴선교회 - 11. 4(주일) 11시미사후, 2층 유아방
- 복사자모회 - 11. 4(주일) 15:30, 성 바오로
- 청년사도단 - 11. 4(주일) 18:45, 성 타대오
- 사회복지분과 - 11. 8(목) 13시, 지하강당
- 제대회 - 11. 9(금) 11시, 성 타대오
- 전례꽃꽂이회 - 11. 9(금) 11시, 성 마태오
- 가정분과 - 11. 9(금) 13시, 대 야고보
- ME 임원회의 - 11. 10(토) 20시, 성 바오로
- 교육분과 - 11. 11(주일) 10시, 구성교회방
- 선교분과 - 11. 11(주일) 12:30, 성 바오로

#### ☞ 하느님 나라잔치(미사)를 준비해 주는 교우들

##### ☞ 11월 4일(연중 제31주일) - 27구역

- 11시 교중미사 후 헌금 계수는 전례봉사구역에서 합니다. 장소는 3층 성 바르톨로메오 방입니다.  
단, 11시 교중미사 후 행사가 있을 시에는 헌금계수하는지 미리 확인 바랍니다.

##### ☞ 11월 11일(연중 제32주일·평신도주일) - 30구역

#### ☞ 하느님 아버지의 집을 내가 깨끗이 (성당 청소)

11/8(목)      청소장소 : 4층      21 구역



주보성인  
아시시의 성 프란치스코

# 별양동

우 13837 과천시 별양상가 2로 20, 1호 (세서울쇼핑센터 6층)  
www.assisi.or.kr E-mail: byang@casuwon.or.kr

주임신부 윤용배 (라자로)  
☎ 502-8453  
보좌신부 유병국 (요한보스코)  
☎ 502-8454  
전교수녀 김 벨라벳다 고 레지나  
☎ 502-8458  
사무실 ☎ 502-8452  
F A X ☎ 502-8455  
위령봉사회 HP 010-9013-0831

✱ 소통과 참여로 채신하는 수원교구! 신앙의 기쁨! 젊은이와 함께!

- ◆ 사제양성 특별연금 봉헌합니다.
- ◆ 환자영성체: 11/6(화) 10:00
- ◆ 유아세례: 11/11(주일) 14:30
  - 신청: 11월9일(금)까지
  - 준비사항: 세례신청서, 대부모, 감사예물
- ◆ 5월 입교 예비신자 종합교리와 선발예식
  - 종합교리: 11월4일(주일) 09:30
  - 선발예식: 11월4일(주일) 교중미사 중(대부모 필히 참석)
- ◆ 9월 입교 예비신자 면담과 받아들임 예식
  - 면담: 11월6일(화) 20:30
  - 종합교리: 11월11일(주일) 09:30
  - 받아들임 예식: 11월11일(주일) 교중 미사 중(대부모 필히 참석)
- ◆ 2019년도 수능 수험생을 위한 미사 및 부모피정
  - 미사 및 안수: 2018.11.13(화) 19:30
  - 미사 및 부모피정: 2018.11.15(목) 08:30
  - 문의: 김 발렌티노 ☎ 010-5920-5790
- ◆ 첫영성체 교리반 교사모집
 

2019년 첫영성체 어린이교리, 부모교리 봉사자를 모집합니다.

  - 문의: 조 스텔라 ☎ 010-5055-7400
- ◆ 9월16일 견진성사 사진 안내
  - 단체사진은 본당 사무실, 개인사진은 왕자 스튜디오(☎ 010-4340-8363)에서 찾기 바랍니다.
- ◆ 수원교구 직원 연수
 

교구 직원 연수로 11/13(화)본당 사무실 휴무합니다.  
사무실 용무 있으신 분 미리 준비하시기 바랍니다.

성 경 구 절	
연중 제30주일	“네 믿음이 너를 구원하였다.”
연중 제31주일	“주 우리 하느님은 한 분이신 주님이시다.”

주 간 계 획 11.05 ~ 11.11					
분 야 별	내용	날짜	요일	시간	장소
여정	성경공부	5	월	10:00/20:00	강당
한나회	회의	6	화	20:20	강당
체나콜로리아아시시	기도모임	6	화	20:30	유아방
제대회	회의	7	수	11:00	사목회의실
중·고교사회	회의	7	수	20:00	교사회회의실
라우디스성가대	연습	7	수	20:00	성가연습실
상임위원회	회의	7	수	20:00	사목회의실
성령기도회	기도모임	8	목	20:00	강당
룩스메아	기도모임	9	금	11:00	성체조배실
울뜨레아	회의	9	금	20:00	1 교실
초못자리 복사단	회의	10	토	14:00	1 교실
룩스메아	기도모임	10	토	15:00	성체조배실
초등부자모회	회의	10	토	16:00	강당
성가대 기타 동아리	연습	10	토	16:00	성가연습실
중·고못자리 복사단	교육	10	토	18:00	1 교실
시메온복사단	회의	10	토	19:30	7 교실
평신도사도직단체협의회	회의	11	일	10:00	강당
홍보분과	회의	11	일	12:00	1 교실
아시시사건동호회	회의	11	일	14:00	1 교실
하늘의문 Cu.	회의	11	일	18:00	강당

우리 본당으로 전입하신 형제자매를 환영합니다!				
전입 세대주	가족	전본당	오신 곳	구역
김태인	프란치스코	4	인덕원 향촌3길 44 B-1	1-1
박종래	시 문	4	범계 주공 410-1102	4-5
기우일	안토니오	3	방배동 래미안 311-401	32-1

미 사 시 간 안 내							전 려 신 심		우리의 정성 (10/22~10/28)		
주일	토		일				유 아 세 려	출수달 둘째주일 14:30	교 무 금	11,500,000	
	16:00 어린이		일 반				청년	전입교우환영식	매 월 둘째주일 11:00	주 일 헌 금	4,718,400
	19:30 중·고등부		06:00	09:00	11:00	20:00	16:00	환자영성체	첫째 주 화요일 10:00	성전신축특별	837,000
평일	월	화	수	목	금	토	성 시 간	첫 목요일 19:30미사후	감 사 헌 금	130,000	
	06:00 (제2성당)	06:00 19:30	06:00 10:00	06:00 19:30	06:00 10:00	10:00 첫토신심	고 해 성 사	매 미사 전 30분	후원및기타	100,060	
										주 간 합 계	18,090,460

천주교를 알고자 하시는 분은 본당신부님, 수녀님 또는 사무실에 문의하십시오.



<b>미 사 시 간</b>		<b>구세주의 어머니</b> <b>병 점 성 당</b> 18411 경기도 화성시 병점서로 63-18 cafe.daum.net/bjcatholic 주임신부 김우정(베드로) 사무실 : ☎ 235-5511, 수녀원 : 239-5753	☑ 환자영성체 : 매월 첫번째 (목)
<b>주 일</b>	09 : 00 (일반) 11 : 00 (교중) 17 : 00 (가족미사) 2,3,4 주 19 : 30 (청소년, 청년연합) 19 : 30 (토요일 저녁 주일미사)		☑ 차 축복식 : 3일 전 신청
	월 : 아침 6 : 00 화 : 19 : 30 목 : 19 : 30 수, 금, 토 : 10 : 00 고백성사 미사 시작 20분 전		☑ 전교수녀 이니고나 수녀, 에밀리아나 수녀
<b>평 일</b>			☑ 연령회장 서장만 (토마스) 010-6234-8851
			☑ 예비신자 교리 화요일 - 오후 8시 금요일 - 오후 7시

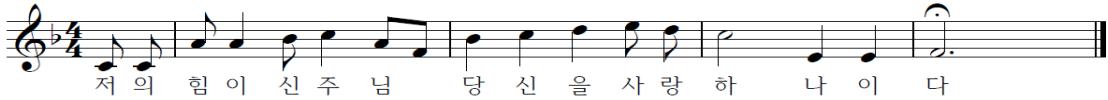

☑ 오늘은 사제양성을 위한 특별헌금이 있습니다

☑ 미사안내 및 청소구역

일 시	구 역	일 시	구 역
11월 4일	신창1	11월 11일	신창2
청소:성당,화장실,유아실,성가대석,계단		11월 18일	신한

☑ 금주 행사 및 모임

단 체	일 시	장 소
청소년위원회	11월 4일(주일) 17시 30분	교사방
복사단어머니회	11월 8일 (목) 미사 후	유아실
신자들의도움Co.	11월 9일 (금) 20시	지하강당
연령회	11월 10일 (토) 10시 40분	지하강당
안나회	11월 10일 (토) 11시 40분	지하강당
요아킴회	11월 10일 (토) 11시 40분	정화교리실

☑ 차주행사 및 모임

단 체	일 시	장 소
요셉회	11월 11일(주일) 교중미사 후	정화교리실
전례분과	11월 11일(주일) 10시	믿음교리실
은총의수로Cu.	11월 16일 (금) 20시	지하강당
반주단	11월 16일 (금) 미사 후	조명교리실

☑ 주일 미사참례 현황(10월27일저녁미사~10월28일)

일자	총신자수	참례자수	참여율
10월 28일	3,860명	1,024명	26.5%

☑ 가정에서 사옹하실 대림 환 접수 받습니다

-현화회- · 가 격 : 25,000원 / 신청 : 사무실

☑ 11월은 위령성월로 미사 전 연도를 바칩니다

· 평일: 수요일10시 미사전 (9시10분 시작)

· 주일: 교중11시 미사전 (10시10분 시작)

☑ 구역별 연도대회 -연령회-

· 일 시 : 11월11일(주일) 교중미사후/본당성전

☑ 평신도주일 맞이 전신자 특강

· 일 시 : 11월18일(주일) 교중미사 후

· 강 사 : 주임신부님 / 주 제 : 완전한 기도

☑ 2019년 복음화 계획서

각 분과 단체에서는 2019년도 복음화계획서와 간부

명단을 작성하여 11월15일(목)까지 메일이나 사무실로

제출하여 주시기 바랍니다. 메일: [yjumju@hanmail.net](mailto:yjumju@hanmail.net)

☑ 전임을 환영 합니다.

구역	세대주	구역	세대주
파크자이	김경수(안토니오)	효성	안경자(크리스티나)
파크자이	우종범(프란치스코)	임광	김성함(요한)
파크자이	서지현(아네스)	한신	신연섭(다윗)
우남2	김은실(로사)	주공1	옥정한(요셉)
우남2	이한웅(베드로)	주공2	명성희(유스티나)
우남3	박경래(율리아노)		

☑ 우리들의 정성 기간 : 10/23(화) ~ 10/28(일)

· 주일헌금 : 3,931,200원 · 교무금 : 7,830,000원

· 감사헌금 : 330,000원 · 특별봉헌(침터): 9,000,000원

미담원 떡	사랑방 재가복지센터	낙원 떡집
이바지, 백일, 돌, 떡케익, 담례용 영양떡, 선물용 맞춤떡 전문점 화성시 동부출장소 맞은편 전경희 (세라피나) 234-4942, 010-4211-8415	방문요양, 방문목욕 대상 : 65세이상 외상, 치매, 중풍 등 노인성 질환 등급절차 및 상담서비스 황인옥(리카렛파) 010-2716-2137	이바지, 담례떡,백일,돌떡,떡케익 행사떡,선물세트,식사대용 영양떡 직접만든 식혜 사랑과 정성으로 보답하겠습니다. 두산아파트 상가 내 윤태국(미카엘) 226-0063
강원 약초 건강원	벚튼 보청기	홍익돈까스
홍삼·녹용·사슴·흑염소·개소주배즙· 자색양파·우양·취즙·토마토즙·가시오가피· 홍당근즙·아로니아즙 화성시 병점동 347-13 박금단(라파엘라) 239-5519, 010-3378-5519	20년 경력, 전문 청능사 자격증 전신자 50% 세일 청각장애인 카드소지자 지원금 131만원 지급 수원역 7번 출구 258-0478 / 최경자(엘리사벳)	왕돈까스 · 롤 · 파스타 · 볶음우동 병점중앙로 100-3국민은행사거리 주공1단지 옆대형주차장 완비,넓은 실내공간 이경용(마르티노) 237-4748, 010-9776-4889



천주교 수원교구

## 보라동 성가정 성당

용인시 기흥구 민속촌로11번길 13(보라동) / 전화 274-1006 / 팩스 274-1008 / www.cabora.or.kr

주임신부 : 이재욱 (요한 세례자) / 보좌신부 : 서만중 (요한 레오나르디)

전교수녀 : 백 안눈치아, 이 베아트리스 (올리베라노 성 베네딕도 수녀회)

총회장 : 임재호 (이나시오) / 연례회장 : 이현화 (아우구스틴) 010-3302-1443

### < 미 사 안 내 >

토 - 16:00 (어린이) / 19:30 (청소년)

주일 - 07:00 / 10:30 (교중) / 19:30

월 06시 / 화 19:30 / 수~금 10시, 19:30

고해성사 : 미사시작 20분 전 ~ 5분 전

유아세례 : 짝수달 가정주일 토요일 17:30

### ■ 11월은 [ 위령 성월 ] 입니다

위령 성월은 세상을 떠난 모든 이를 기억하고 그들을 위하여 기도하는 달입니다. 8일까지 열심한 마음으로 묘지를 방문 하고, 세상을 떠난 이들을 위하여 기도하는 교우들은 연옥에 있는 이들에게 양도할 수 있는 전대사를 받을 수 있습니다. 매 미사 30분 전 연도 바치겠습니다.

### ■ 전례 및 교육 안내

☞ 요셉 대학 월례 미사 : 6일(화) 09:30

☞ 소공동체 봉사자를 위한 미사 : 8일(목) 10:00

☞ 구역 방문 성탄 판공 - 성사 19:20 / 구역미사 20:00

06일(화)	23 / 24 구역	14일(수)	7 / 8, 9 구역
07일(수)	20, 21 / 22 구역	15일(목)	10 / 11 구역
08일(목)	14 / 15 구역	16일(금)	12 / 13 구역
09일(금)	16 / 7, 18 구역	20일(화)	1 / 2 구역
13일(화)	19 / 6 구역	21일(수)	3 / 4, 5 구역

\* 구역 판공기간 중 본당에서 저녁미사는 없습니다.

### ■ 임명합니다 - 주춧돌 복사단 자모회장 홍지연 글라라

### ■ 형제 모임

☞ 형제회 월례회 : 11일(주일) 08시 1층 만남의 방 / 010-8928-9768

☞ 6,7구역 : 4일(주일) 18시 현대 2차 경로당 / 010-2253-4638

☞ 13구역 : 14일(수) 20:30 1층 마티아방 / 010-6242-1893

### ■ 많은 관심과 참여 바랍니다

☞ 연례회 : 4일(주일) 아침미사 후 1층 강당 / 010-6354-5088

☞ 상임위 : 4일(주일) 12시 1층 만남의 방 / 010-9252-1856

☞ 본당 스태프 주일(새벽, 교중) 운전봉사 모집 : 010-4444-6460

☞ 카풀 봉사자 모집 (한보라 4단지 및 금화마을) : 010-3554-8345

☞ 성모회와 함께 할 봉사자를 모집합니다 : 010-6354-5088

### ■ 전입가족 환영 합니다 - 원장수녀님과 면담이 있습니다.

이인구 토 마 스	14구역 3반	010-8395-6441	쌍용 107-1801
신승철 스테파노	1구역 1반	010-8288-9589	상갈 122-33 202
박준모 요 셉	03구역 2반	010-6393-9249	금화 503-1203

### ■ 전례구역 안내

	이번 주	다음 주
전례구역	23 / 1 / 2	3 / 4 / 5
특별헌금	사제양성	성전건축
청소지역	2지역 (목/11시)	3지역 (목/11시)

### ■ 우리들의 정성

연중 제30주일 헌금	4,096,500 원
성전 건축 2차 헌금	1,831,600 원
주간 교 무 금 납입 현황	9,803,000 원
주간 감사헌금 납입 현황	550,000 원
주간 건축헌금 납입 현황	1,670,000 원
성 물 방	1,500,000 원
카 페 보 라	1,000,000 원
첫영성체 부모교리 금요반 - 건축헌금	30,000 원

교무금을 바치는 것은 교우의 본분이며,  
우리의 신앙고백입니다.  
교무금 책정에 적극 동참합시다.

### ■ 2019년 본당 달력 광고(20만원) 신청 받습니다.

☞ 화답송   
저의힘이신주님 당신을사랑하나이다

아리따움 보라점	Cafe Most	홍박약손노인복지센터
한울, 아이오페, 마몽드, 라네즈 화장품 판매 / 스카이프라자 106 031-285-3012 010-9147-1944 이소민 바울라	유기농 coffee & 시즌별메뉴 Juice 단체석 완비 성당후문 매점전원주책 입구 031-285-9253 010-8939-4526 한상희 리더아	중풍 치매 노환 방문 요양 / 방문 목욕 최우수기관 평가(4회 연속) 031-282-3609 홍성로 대건안드레아 박경우 가브리엘라
보험총괄 법인 대리점	보라연 한의원	서울 녹각 삼계탕
가입한 상품은 보험입니까? 모험입니까? 모든 보험, 적금, 펀드 무료상담 보라동 다이소 B/D 5층 031-281-7575 010-9252-1856 김용덕 프란치스코	교통사고 자동차보험 추나요법 보라동 베스트프라자 3층 031-286-3063 강광진 실베스텔 김혜명 에스 텔	23년 전통 삼계탕 전문 상갈동 박물관 근처 하천변 031-285-3475 010-9267-5476 유금숙 모니카

### ☞ 교 무 금 ☞

신 협 131-018-149156  
보라동성가정성당 (교 무 금)

### ☞ 건축헌금 ☞

신 협 131-018-149163  
보라동성가정성당 (건축헌금)

책정자[이름, 세례명] 기입

☞ 입금 후 사무실로 전화 ☞

자동이체는 전출 전 해지

미 사 시 간	주 일	오전 9시 오전 11시 오후 4시 (청년) 오후 7시30분
	토 (주일)	오후 4시 (어린이) 오후 7시30분 (청소년)
	월	오전 6시30분
	화·금	오전 10시, 오후 7시30분
	수	오전 6시30분, 오전 10시
	목	오후 7시30분
	토	오전 10시



주임신부 : 손 창 현 (이나시오)  
보좌신부 : 신 민 재 (미 카 엘)  
총 회 장 : 김 영 화 (레미지오)  
연 령 회 : 010-2322-8016  
용인시 기흥구 신촌로73번길24  
☎ 896-2977 FAX 896-2978  
<http://cafe.naver.com/bjcatholic>

축복 : 주일 오전11시 미사 후  
첫째 주일 - 여행자들  
둘째 주일 - 병자들  
셋째 주일 - 출산, 임산부, 아이를  
갖고 싶어하시는 분들  
집·차·상가 축복 : 토 10시 미사후  
성시간 : 첫째 목 오후7시30분미사후  
성모신심 미사 : 첫째 토 오전10시  
가정미사 : 넷째 주일 오후7시30분  
유아세례 : 짝수달 마지막 토 오후5시  
병자영성체 : 매월 첫 수요일

☎ 이번 주 사제양성 특별헌금 있습니다.

☎ 다음 주 평신도주일 특별헌금 있습니다.

☎ 교리실 사용 후 청소 및 정리 하시기 바랍니다.

☎ 2018 매일 성경 읽기 (준비물 : 신약성경)

· 매일성경읽기 표에 따라 미사 영성체 후 성경읽기를 함께 합니다. 미사 불참시 개인적으로 읽습니다.

☎ 축복 (주일 오전11시 미사 후)

· 첫째 주일 : 여행자들을 위한 축복  
· 둘째 주일 : 병자들을 위한 축복  
· 셋째 주일 : 출산, 임산부, 아이를 갖고 싶어하시는 분들을 위한 축복

☎ 가정을 위한 미사와 축복

· 매월 넷째 주일 오후7시30분

☎ 병자영성체 (신청 : 해당구역장)

· 일시 : 11월 7일 (수) · 마감 : 11월 4일 주일

☎ 수능수험생 안수

· 일시 : 11월 10일 (토) 오후7시30분 미사 중

☎ 수능 수험생 학부모 일일피정

· 일시 : 11월 15일 (목) 오전8시부터 시험종료시간까지

· 장소 : 2층 세미나실

· 참가비 : 1만원

※ 지금까지 내려주시는 은총에 감사드리며 좋은 열매를 맺도록 이끌어 주시고 그 안에서 기뻐하게 하소서.

· 문의 : 최 가릴라 010-4645-8346

☎ 대림 특강 「우리를 향해 오시는 하느님」

· 일시/장소 : 12월 8일 (토) 오후7시30분 미사 후, 3층 성전

· 강사 : 최 세실리아 수녀님

☎ 2019년 본당 달력광고 접수 (문의 : 사무실)

· 광고비 : 40만원 · 접수마감 : 11월 11일 주일

☎ 성인 복사단 모집

· 평일 오전10시 미사와 장례 미사 때 사제의 미사 집전을 보좌하는 봉사를 하실 분을 모집합니다.

· 신청 : 사무실

☎ '아빠와 함께하는 1박2일 피정' 참가자 모집

· 한해를 마무리하며 아빠와 자녀가 함께하는 피정을 준비하오니, 많은 참여 바랍니다.

· 일시/장소 : 12월 1일 (토) 10:00 ~ 2일 주일 12:00, 새강 영성의 집 (용인 포곡읍 소재)

· 대상 : 초등학생 + 자부

· 참가비 : 1인당 5만원

· 신청/문의 : 어린이 미사 전/후, 선착순 45명, 권 마르티노 010-6606-1055

☎ 김장 절임배추 주문 받습니다

· 예약마감 : 11월 4일 주일

· 공급기간 : 1차 - 11월 15일(목)~21일(수) (주일, 월 제외)  
2차 - 11월 23일(금)~24일(토)

· 임금 확인된 주문만 자택으로 배송됩니다.

· 문의 : 1층 우리농, 이 아네스 010-6236-2887

☎ 사회복지후원금 11월3일(토), 11월4일(주일) 받습니다.

☎ 헌화후원금 11월3일(토), 11월4일(주일) 받습니다.

☎ 「노인심리상담사」 자격 취득과정 교육

반	일정	시간	인원	장소
토요반	11/24, 12/1	09~19시	선착순 30명	수지 성당
월요반	11/19, 11/26, 12/3, 12/10, 12/17	17~21시	선착순 30명	신갈 성당

1) 자격발급기관 : (사)한국노인복지자협회(한능원 등록 제2014-4383호)

2) 주최 및 교육 : 공생공빈 밀알 사회적협동조합 & 창조역량연구소

3) 수강료 : 40만원 (조합원 50% 지원), 교재 및 자격발급비 별도

4) 신청 및 문의 : 031-296-6900 (창조역량연구소)

☎ 신앙생활 기초 조사서와 2018년 교무금 약정서를 사무실로 제출해 주십시오.

☎ 보정초등학교 등/하교 시간에 '특별히' 교통신호 준수 및 저속 운행 바랍니다.

☎ 주차 협조 안내

· 성당 이웃 주민들에게 피해가 없도록 도로변 (특히 주차장 입구) 주차시 주의하시기 바랍니다.

※ 주일 오전 9시/11시 미사 참례시 보정초교 주차장을 이용해 주십시오. (12시30분까지 이용가능)

· 성당과 가까운 곳에 사시는 분들은 차량이용을 자제하시고 걸어서 오시기 바랍니다.

☎ 전입을 환영합니다. (10/22-10/28)

세대주	세례명	구역	동
이재선	안드레아	I 파크 1	206
강미숙	안나	I 파크 2	214

· 전입세대는 주임신부님과 면담하시기 바랍니다.

☎ 우리들의 정성 (10/22-10/28)

연중 제 30 주일 미사참례자 : 1,899명 (33.35%)

· 주일헌금 : 7,634,440원

· 교무금 : 14,843,000원

· 감사헌금 : 500,000원

※ 10/4 '율리아나'로, 8/31 '체칠리아'로, 7/25 '교무금4~8'로, 5/24 '6개월분'으로 송금하신 분은 사무실로 연락주십시오.

☎ 교무금 납입계좌 : 계좌이체시 '성명-세례명' 기입

(재)천주교수원교구유지재단	우리은행	1005-300-916904
----------------	------	-----------------

☎ 성당 청소

일시	11월 10일 (토) 11:00	11월 16일 (금) 11:00
3층	포스홀 3 구역	LG자이·파크2 구역
1층	GS자이·꿈에그린 구역	I 파크 1 구역

※ 교우 여러분들의 적극적인 참여 바랍니다.



# 본오동성 요한 세례자성당

안산시 상록구 충장로 224(구.본오3동878)  
사무실 ☎ 502-5641, FAX 502-5642 (우)15537

http://www.cabono.or.kr  
bono@casuwon.or.kr

주임신부	정 영 철 ( 안 토 니 오 )
보좌신부	도 승 현 ( 베 드 로 )
총 회 장	박 광 종 ( 야 고 보 ) 010-5336-9417
연령회장	이 종 석 ( 마 르 코 ) 010-8486-8487

미 사 시 간					✦ 고해 성사는 미사 15분 전부터					예비신자 교리시간	
주 일 미 사	토요일 16:00(어린이) · 19:00(성인)		평 일	월	화	수	목	금	토	주일반	09:30
	09:00(중.고등학생) 11:00(교중) · 17:00(청년)			09:00	10:00 19:30	6:00 10:00	10:00 19:30	10:00 19:30	10:00	목요반	20:30
* 유아세례를 원하시는 분은 사무실로 신청해주세요!						* 병자 영성체: 매월 셋째주 목요일					

✠ 금주의 성경 한 말씀 : “주 너의 하느님을 사랑해야 한다.  
네 이웃을 너 자신처럼 사랑해야 한다.”(마르12,30~31)

♫ [화답송] 하느님 제 힘이시여 그지없이 사랑하나이다

✎ 오늘(11월 4일)은 연중 제31주일입니다. 교구 사제양성후원을 위한 2차헌금 있습니다.

✎ 이번 주간 성경 읽기

일자	11/ 4	11/ 5	11/ 6	11/ 7	11/ 8	11/ 9	11/10
부문	에즈10	느헤1	느헤2	느헤3	느헤4	느헤5	느헤6

☞ 11/7 ~ 12/6 는 개인적으로 봉독하시기 바랍니다

♣ 연례회 월례회: 11월 4일(주일) 교중미사후 7층

♣ 현정훈 보니파시오 부제 ‘사제수품’을 위한 기도

- ▶ 기간: 11월7일(수) ~ 12월6일(목) 30일간
- ▶ 매 미사전 묵주기도와 사제 수품자를 위한 기도
- ▶ 영적예물: 미사참례, 주모경, 묵주기도, 사제를 위한 기도, 화살기도, 성소를 위한 기도, 성체조배, 선행을 하신 분은 봉헌함에 넣어 주세요!

♣ 울뜨레야와 함께하는 ‘빈첸시오 후원’의 밤

- ☞ 11월 9일(금) 저녁6시부터 6층 식당에서
- ▶ 예사랑 밴드의 즐거운 음악과 먹거리, 푸짐한 경품이 마련되어 있으니 많은 참여를 바랍니다.

♣ 수능 준비 수험생들을 위한 안수 미사 ♣

- ▶ 일시: 11월11일(주일) 9:00 중고등부미사시간
- ▶ 인원파악을 위하여 이름과 연락처를 사무실에 11/10(토)까지 접수해주시기 바랍니다.
- ※기타사항은 중고등부 교사회로 문의해주세요.

♣ 신입 복사 O/T 및 교육 일정 알림

- ▶ 일 시: 11/13(화), 11/16(금), 11/20(화), 11/23(금) 4일간 저녁 6시부터
- ▶ 입단식 및 갱신식: 12/25(화) 낮미사

♣ 2018년 하반기 11월 전신자 재교육

- ▶ 일시: 11월 17일(토) 저녁 7시미사 후 성전
- ▶ 강사: 조성자 로사 수녀(성바오로딸 수도회)
- ▶ 문의: 교육분과장 김정례 레지나 010-4209-2775

♣ 일치의 모후 Cu. 알림 사항

- ✎ 본당 청소 봉사해주실 담당 Pr.
- ▶ 11월 7일(수)그리스도의어머니 Pr. ☞ 2층 화장실 등

✎ 주일 교통안내 봉사담당Pr.

11/4(주일)	11/11(주일)	11/18(주일)	11/25(주일)
사도들의모후	신비로운그릇	정의의거울	다윗의탑

♣ 형제회 주일 커피봉사 구역별 일정

11/4(주일)	11/11(주일)	11/18(주일)	11/25(주일)
신안 1~4	신안 5	신안 6	한양 1

♣ 빈첸시오회 김장(11/30~12/2)후원 받고있습니다

- ▶ 배주.무.고추가루 등 양념류 재료와 현금 후원
- ☞문의: 회장 전진구(미카엘) 010-4303-8102

♣ 지난 주일 우리들의 정성

단위:원

연 중 제 3 0 주 일 헌 금	2,639,000	
본 당 건 축 특 별 헌 금	1,476,000	
교 무 금 ( 10/22~10/28 )	4,540,000	
2018년건축헌금(누계)~10/28	110,204,230	
미사참례자	총 신자수	참례율
872명	3,579명	24.36%

☞교무금납부계좌: 하나은행 467-810000-76004  
(재)천주교수원교구 본오동성당

※교무금 책정하신 교우님의 성명(세례명)으로 입금바람!

♣ 건축헌금 특별봉헌(10/25 ~ 10/31 납입일순)

- ▶ 한양지역 10만원 ▶ 우월지역 10만원

♣ 감사헌금 특별봉헌(10/25 ~ 10/31 납입일순)

- ▶ 익 명 10만원 ▶ 김형식 요셉 10만원
- ▶ 익 명 5만원

♣ 전례 담당 구역 안내

11/11(일)신안2	11/18(일)신안3	11/25(일)신안4
* 주일 교중미사 후 봉헌금 집계에 봉사바랍니다.		

♣ 청소 담당 구역 안내

11/10(토)상록3,4	11/17(토)우성1,2	11/24(토)월드1,2
청소할 구역은 ‘성전’ 과 2층 복도, 현관입구, 유리창, 계단 및 승강기 내부와 4-6층 화장실까지입니다.		

✎ 천주교를 알고자 하시는 분은 이웃 천주교 신자들이나 성당 사무실에 문의하십시오!

주임신부 : 송성규 안드레아
사목회장 : 김명식 베네딕도
연령회장 : 김효석 바오로(010-8783-1413)
사무실 : (031)227-2350.FAX: 227-9974
사이트 : http://www.bongdam.or.kr
카페 : Cafe:daum.net/bdcathoilc
이메일 : bongdam@casuwon.or.kr
경기도 화성시 봉담읍 최루백로 136-5



#### 미사시간 /행사일정

주일: 오전9시, 오전11시(교중미사)
토: 오후4시(어린이), 오후7시30분
월: 오전6시, 수,금: 오전10시
화,목: 오후7시30분
성모신심미사: 첫째 토요일 오전10시
유아세례: 짝수달 둘째 토요일 오후5시
예비자 교리시간: 주일 오전9시30분

#### ☑ 특별헌금

- 11월 4일(주일) 사제양성 특별헌금(2차)
- 11월 11일(주일) 본당발전 특별헌금(2차)

#### ☑ 병자영성체

- 일 시: 11월 6일(화) 13시
- 일정이 변경되었습니다. 착오 없으시기 바랍니다.

#### ☑ 수능 수험생 미사

- 일 시: 11월10일(토) 저녁미사 중
- 대 상: 2019년도 대입 수능 준비 수험생 모두

#### ☑ 사무장 연수(교구청)

- 일 시: 11월 13일(화)
- 당일 사무실 업무는 쉽니다. 착오 없으시기 바랍니다.

#### ☑ 본당 김장재료 후원 받습니다.

- 김장일시: 11월 9일(금)미사 후 ~ 10일(토)
- 내년 한 해 동안 본당과 어려운 이웃들에게 나눌 예정이오니 많은 도움 주시기 부탁드립니다.
- 배추, 무우, 쪽파, 갓⇒ 11월 6일(화) ~ 7일(수) 마늘, 고춧가루는 지금 주셔도 됩니다.

#### ☑ 주임신부님 영명축일 영적·물적예물 봉헌

- 11월 30일(금)은 주임신부님 영명축일입니다.
- 신부님을 위한 영적 예물 봉헌 내용과 물적 예물을 성전 뒤편에 마련된 봉헌함에 11월3일(토) ~ 18일(주일)까지 넣어주시기 바랍니다.

#### ☑ 초등주일학교 은총 잔치

- 일 시: 11월 25일(토)
- 은총카드 모으기 기간: 10월 28일(토) ~ 11월23일(토)
- 1. 교리출석 2. 어린이 미사 참례 3. 평일미사 참례
- 자세한 사항은 교리시간에 알려드립니다.

#### ☑ 본당 반주자 모집

- 주님의 말씀과 함께 반주 봉사 하실 분을 모집합니다. (010-8649-4955)

#### ☑ 본당 승합차 구입 봉헌 받습니다.

- 목표액: 6,000만원(승합차 12인승 2대)
- 차량봉헌금 금주 합계: 1,730,000원
- 10/28현재 봉헌금 총 합계: 30,925,000원
- (봉헌금은 기부금 영수증에 반영됩니다)

#### ☑ 2018년 성탄판공미사 일정

일 시	지 역	비 고
12/4(화)	1지역	판공성사시간 18시 ~ 미사전 미사 후 ~ 21시 ※ 6일(목)18시 ~21시30분 ※ 어르신을 위한 판공 14일(금)13시
12/6(목)	2지역	
12/11(화)	3지역	
12/13(목)	4지역	
12/18(화)	5지역	
12/20(목)	6지역	

#### ☑ 전입을 환영합니다.

성명(세례명)	주 소	전화번호	오신곳
오용섭(루카)	동화5 504동1002호	8952-9288	영월 주전
이순남(로사)	삼전방마로1281	3262-2455	동전성바오로
김위재(마리아)	삼라2 203동301호	2852-6152	삼가동
이요한(요한사도)	동화북길33번길 행복빌 301호	2767-8726	서울 논현동

- 전입교우 방문시 교패를 꼭 전달하여 주십시오.
- 전입세대주는 사무실에 오셔서 교무금 책정바랍니다.

#### ☑ 11월 월례회의 및 회합 일정

내 용	일 시
연령회	4일(주일) 교중미사 후
축구선교회	4일(주일) 교중미사 후
사회복지	11일(주일) 9시미사 후
울뜨레아	11일(주일) 교중미사 후
전례해설단	18일(주일) 9시미사 후
소공동체위원회	18일(주일) 9시미사 후
성령기도회. 레지오	매주 화요일 저녁미사 후
레지오	매주 수요일 오전미사 후
여정(수요반)	매주 수요일 20시
여정(금요반)	매주 금요일 오전미사 후
소년브레시디움	매주 토요일 13시

#### ☑ 주일 미사 전례 봉헌 및 청소

11/4	4지역(동일1, 동일2, 동화6-1, 동화6-2구역)
11/11	5지역(동문, 동화리, 신동아구역)

#### ☑ 주일 미사 참례 현황

일시	어린이	저녁	9시	교중	합계	신자수	참례율
10/21		143	224	188(43)	598	2,209	27%
10/28	116	102	206	222(43)	689	2,217	31.1%

#### ☑ 우리들의 정성

교 무 금	4,085,000원
연 중 제 3 0 주 일 헌 금	2,111,000원
사 제 양 성 특 별 헌 금	1,063,500원
감 사 헌 금	103,000원
연 령 회 비	88,000원
성 소 후 원 회 비	305,000원

천주교를 알고자 하시는 분은 이웃 천주교 신자들 또는 성당 사무실에 문의 하십시오

11월 4일

< 연중 제 31 주일 >

전 화	사무실	462 - 1900		<b>부곡동성요셉성당</b> (주보 : 노동자 성요셉) 주임신부 : 배영호 베드로 총 회 장 : 김영성 돈보스코	<b>미 사 시 간</b>		
	사제관	462 - 1902			주 일	토요일 저녁 19:30 10:30(교중), 16:00(청신년)	
	팩 스	462 - 1911				평 일	월 : 06:00 화, 목 : 19:30 수, 금 : 10:00
	연령회장	010-3751-4611			성 모 신 심		매월 첫 토요일 10:00
	병자영성체	매월 셋째 목요일			성 시 간		매월 첫 목요일 미사중
유아 세례	3,9월 둘째 토요일						
집.상점.차츰복	상시 신청						

15880 군포시 번영로 28번길 45-1  
다음카페 : 부곡동성요셉성당  
E-mail : bugok@casuwon.or.kr



**오늘** 금주2차 : 사제양성 후원금  
차주2차 : 평신도주일 특별헌금

#### † 소공위원회 봉사자 미사

일시 : 11월 8일(목) 저녁7시30분

#### † 헌화회 후원회원 미사

일시 : 11월 9일(금) 10시

#### † 연령회 정기회의

일시 : 11월 11일(주일) 교중미사후 성전

#### † 환자 영성체

일시 : 11월 15일(목) 10시 출발

#### ☞ 성모회 본당 김장 일정

- 11월 16일(금) 10시 미사후

김장 행사에 일손이 필요하오니, 가능하신 분들은  
함께 해주시기를 부탁드립니다.

#### † 전입을 환영합니다.

세대주	전본당	주소	구역/반
이인용 스테파노	산 본	금강201동	송정2구역

#### † 구역반/단체 모임

▶ 소공위원회 월례회의: 11/8(목) 저녁미사후

▶ 형제연합회 월례회의: 11/11(주일) 교중미사후

#### † 우리들의 정성 ( 10. 25 ~ 10. 31 )

주 일 헌 금	518,000원
교 무 금	1,600,000원
중 식 후 원	이만기 어묵1박스
건 축 헌 금 (단위: 원)	김성태 8만, 서제원 7만, 이한숙 8만 정해운 17만, 김석태 50만, 윤정길 24만 홍동필 6만, 류호철 7만, 장복재 10만 한창훈 20만, 김홍규 30만, 전철희 10만 장경순 20만, 김희경 15만, 김영성 25만 조병성 5만, 성복임 7만
	2차 헌금 702,000원
	계3,392,000원 (누계102,222,460원)
본당 부채	건 물 710,000,000원
	토지 대금 414,604,800원

#### † 교무금 납부 및 주일미사 참례 현황

핵정세대/총세대	핵정율(%)	납부율(%)	미사참례/총신자수(참례율)
179/399	44.9%	41.9%	267/972(27.5%)

#### † 구역별 전례 및 청소 일정 (청소는 토요일에.)

11 / 3(토)	11 / 4(주일)	11 / 10(토)	11 / 11(주일)
2구역	5구역	1구역	4구역
장종준/최영자	김희경/이민경	박연분/김순자	윤석빈/최심숙
청소1,6.7구역		청소 2구역	

<b>한마음 종합인테리어</b> 도배, 장판, 보일러, 수도 아파트 확장공사 및 상가, 집수리전문 부곡정영외과 맞은편 ☎461-0488/010-3631-0488 김용준 바오로 · 김명남 마리아	<b>한솔익스프레스·파란이사 88점</b> 포장이사 · 일반이사 사무실이사 전문업체 대표전화 ☎ 454 - 7272 010-5667-6161/010-5557-0927 고영진 미카엘·이춘옥 로사	<b>효 치 과</b> 야가진료(목요일 저녁9시까지) 중앙로 덕성초교방향 파리마게트2층 ☎ 461 - 2835 임재유바오로·박은정사라	<b>비발디 음악학원</b>  피아노, 바이올린 부곡중앙초앞 ☎ 461-6095 주예랑 미카엘라
<b>던킨 도너츠</b> 의 왕 역 사 점 (의왕역1층) ☎461-3371 유승용 안토니오	<b>송인대석사중양태권도</b> 음악줄넘기, 급수줄넘기, 키크기체조 부곡중앙초교 정문앞1층 ☎ 461 - 8781 장동명 마태오	<b>무봉리 토종 순대국</b> <b>포차 개시</b> 골뱅이, 두부김치, 차돌숙주볶음 성당 앞 ☎ 461 - 8588 권선애 엘리사벳	<b>두리 이비인후과(전문역2인)</b> 어지러움증/코수술/편도결석 고려대 의학박사 ■ 외래교수 대한민국 마라톤 여는 인물대상(2012) 신한은행스포츠센터2층 ☎397-7577 문준환 이나시오

교무금/건축헌금 신허 131-013-960088 부곡동성당. 대리운전 1600-9877(사회복지후원)





# 북수동성당

www.suwons.com / www.suwons.net

(주보 성 미카엘 대천사)

16253 수원시 팔달구 정조로 842

주임신부 : 최바오로(바 오 로)  
보좌신부 : 김 범 진(루 카)  
전교수녀 : 임 마리아, 이 테레사  
총 회 장 : 010-5098-0148  
연령회장 : 010-4597-4867  
사 무 실 : ☎ 246 - 8844~5  
F A X : ☎ 246 - 0 9 2 6

☑ 오늘은 연중 제 31주일이며 교구사제 양성 2차 현금이 있습니다.

♣ '평신도 회년' 선포(전대사 수여)

기간 : 2018년 11월 11일까지

♣ 11월 위령성월을 맞아 매 미사 전에 연옥영혼을 위한 공동연도를 바칩니다.

- ☑ 수원성지위원회 11/ 4(주) 오후 7시
- ☑ 성령기도회 11/ 7(수) 저녁 8시
- ☑ 연령회 월례회의 11/ 7(수) 저녁 8시
- ☑ 명도회 11/ 8(목) 11시미사후
- ☑ 팔달꼬미시움 11/ 9(금) 저녁 8시
- ☑ 현양기도회 11/10(토) 오전10시30
- ☑ 초등부 교리교사 모집

문의: 010-6289-5894

☑ 수험생을 위한 54일 기도

기 간 : 9/22(토)~11/14(수)

학부모님들의 많은 참여를 바랍니다.

♣ 신부님 휴가관계로 화,수,목 저녁미사(11/6~8)는 없습니다(미사지향을 올리실 분들은 오전 11시미사 봉헌 부탁드립니다)

☑ 교리실 사용 후 본래대로 정리정돈을 해주시기 바랍니다

☑ 각 단체나 개인은 관리소엿 쓰레기통 분리수거 잘 해주세요.

☑ 성당 관련 차량은 주차카드를 부착바랍니다(사무실 문의)

☑ 교우와 거래합시다.

## 진주24시 사우나

(야자숯불가마.나노원적외선)

소금방, 얼음방, 헬스, PC, 수면실

대표: 김동수(여호수아)

화성행궁 맞은편 종각 뒷골목

☎ 245-4848

☑ 11월 청소담당: 북수, 신평 1구역

☑ 11월 우리농산물: 팔달 2구역

☑ 전례봉사

	금 주	차 주
토	청년회	청년회
06	김원영, 그리스도의	정규선, 그리스도의
09	중·고등부	중·고등부
11	박영복, 북수	김택현, 장안

☑ 우리들의 정성

교 무 금	1,255,000원
주일헌금	1,550,600원
본당성소2차	532,000원
감사헌금	한선여 100,000원
	이종옥 100,000원
	익 명 100,000원
	김영성 200,000원
	백근섭 500,000원
빨리동상봉헌	최옥순 100,000원
	이한빈 외 5명 130,000원

♣ 500만단 로사리오 바치기

지단주	1,820단/14명
총합계	1,710,026단/7,646명

봉헌자 이름과 봉헌기간을 명확히!

미 사 안 내	예 비 신 자 교 리 반					
주일 : 06시, 09시(어린이, 청소년) 11시(교중), 17시(순례), 22시 토 : 첫토11시(성모신심), 19시30분(창년) 평일 : 월, 화, 수, 목, 금, 토 - 오전 11시 (수원성지 순례미사) 화, 수, 목 - 19시 30분	주 일 반					
	교리반	시 간	장 소	교리반	시 간	장 소
	성인반 1	09시 30분	교육관102호	성인반 2	15시 30분	교육관102호
	유아세례 : 홀수달 첫토요일 오후 5시, 집 및 차 축복 : 수시(미리 신청바람)					
혼인 면담 : 당사자는 혼인관계증명서, 혼인강좌수료증, 세례증명서를 지참하고 두 달 전에 서류를 작성한 후 신부님과 면담						

천주교를 알고자 하시는 분은 이웃 천주교 신자들, 또는 사무실에 문의하십시오.



# 북여주성당

(예수의 성녀 데레사)

주임신부 : 안형노(아교보)

(우 12636) 경기도 여주시 신록로 77-23  
 사제관: 886-1003 사무실: 886-9322 전승: 886-9323  
 총회장 : 010-8628-7298 연례회장: 010-4440-1004

전  
레  
및  
미  
사

- 주일미사 : 오전 9시(가족미사), 11시(교중)  
토요일: 저녁 7시 (청소년미사)
- 평일미사 : 월요일 : 오전 6시 30분  
화요일 : 저녁 7시  
목요일 : 저녁 7시(가족미사)  
수, 금요일 : 오전 10시
- 유아세례, 관면훈배, 각종축복, 신앙상담은  
사무실에 문의바랍니다.

예비자 교리	매주 주일 9시30분	병자영성체	매월 첫 화요일 오전10시부터
성체조배	매월 첫 목요일 미사 후		

**“신앙의 기쁨! 젊은이와 함께!”**

## ■ 환자 영성체

11월 8일(목) 10시부터

## ■ 사무장 연수

11월 13일(화) 사무실 업무가 없습니다.

사무실 업무가 필요하신 분은 미리 보시기 바랍니다

## ■ 단체 월례회의

11월 4일(주일) ME, 재정·시설관리

11월 11일(주일) 평단협, 사회복지, 성가대

## ■ 2019년 달력 광고주 모집합니다.

- 광고료 : 20만원 (선착순 10개)
- 접수처 : 사무실 / **11월 11일 마감**
- ※ 광고내용과 함께 접수바랍니다.

## ■ 산악회 등산 안내

일시: 11월 19일(월) 본당 7시 10분 출발

장소: 무주구천동(백련사, 연화폭포, 인월담)

왕복 12km, 약3시간 30분 코스

회비: 2만원, 도시락, 물 지참

\* 11월 15일 전까지 신청받습니다.

문의: 장홍권 프릭스 (010-4707-1764)

## ■ 연중 제31주일 미사 전례안내

주일미사 참례 [29%(584명)참례]

일	시간	미사해설	청소	1독서	2독서
11.04	9시	김민주 아델리나	현암	강태훈 안드레아	남영훈 미카엘
	11시	신현숙 글라라	구역	김태형 프란치스코	민효순 아네스
11.11	9시	정민 케루빔	오학	이경대 라파엘	이서영 글라라
	11시	조경희 베로니카	구역	장일 하상바로	김문정 보나

## ■ 우리들의 정성

주일헌금	1차	2차
	2,037,000	624,000
교무금	2,830,000	
감사헌금	노경희 베로니카	200,000
	익명	200,000
	이기수 안토니오	50,000
이번 주 2차 봉헌금은 사제양성을 위한 특별봉헌금입니다.		

## ■ 본당 재정

전기이월	수입	지출
118,918,554	383,383,195	408,826,410
잔액	93,475,339	
건축예치금	80,000,000	



# 분당성마태오성당

www.stmatt.or.kr

e-mail : matew@casuwon.or.kr

13609 성남시 분당구 황새울로 132번길 2

사무실 (031) 711-4268  
F A X 0303-0395-1004

주임신부	이철수(스테파노)
1보좌신부	윤지운(스테파노)
2보좌신부	이재훈(요한 보스코)
전교수녀	임애영(아가피토)
전교수녀	유옥경(라싸)
총 회 장	강정만(모세)
연령회장	조남준(하삼바오로) 010-9552-4268

“언제나 기뻐하십시오. Semper gaudete.” (1테살 5,16)

## ☞ 전례 안내

- 9일(금) : 병자영성체
- 14일(수) : 수능기원미사

※ 수능기원미사 상세내용 간지 3쪽을 참고하십시오.

## ☞ 전입교우 환영식

- 일시 : 11월 8일(목) 저녁 7시 30분 미사 후
  - 장소 : 마태오사랑(본당 2층)
- 새로 전입해 오신 분들의 많은 참석을 바랍니다.

## ☞ 견진성사 안내

- 일시 : 11월 11일(주일) 11시 미사 중 대성전
- ※ 당일 주차 혼잡이 예상되오니 대중교통 또는 이웃과 함께 카풀을 이용해주시기 바랍니다.

## ☞ 비전 25<sup>th</sup> 실천사항

10월동안 매일 스스로 실천사항을 확인 체크하신 ‘영성다이어리’를 로비에 마련된 <영성다이어리 봉헌함>에 제출하시고, 새로이 11월분을 가져가시기 바랍니다.(영성다이어리는 로비에 상시 비치되어있습니다.)

## ☞ 사무실희무

11월 13일(화)은 교구에서 실시하는 직원연수로 사무실은 휴무입니다. 착오 없으시기 바랍니다.

## ☞ 본당 성가대 지휘자 모집

- 교중 미사** : 체칠리아 성가대(장년 지휘자 우선)  
**17시 미사** : 은총의소리 성가대(청년 지휘자 우선)  
**19시 30분 미사** : 후밀리파스, 파밀리아 성가대
- 자격 : 지휘 또는 성악 전공자로 신실한 신앙을 겸비한 본당 신자를 우선합니다.
  - 제출서류 : 이력서, 경력증명서
  - 제출기한 : 11월 25일(주일)까지 사무실로 제출
  - 심사 : 1차 서류심사, 2차 면접 및 오디션
  - 문의 : 010-9405-9621(문화분과장)

♣ 매주 목요일은 소공동체 모임, 적극 참여합니다.

## ☞ 특별헌금

- 11월 4일 : 사제양성후원
- 18일 : 평신도주일

## ☞ 지역미사 안내

매주 금요일 저녁 8시에 지역미사가 봉헌되고 있습니다. 많은 참여바랍니다.

날짜	지역	장 소	문 의
11/9	3	정자아이파크 2301호	010-3382-2410
11/16	1	정자동 68-8 빨래방집 3층	010-3127-2182

## ☞ 사목평의회 봉사자 피정 및 워크숍

- 일시 : 11월 17일(토) 13시 30분 출발(1박 2일)
- 장소 : 도고 교원연수원
- 대상 : 상임위원, 소공동체 지역장, 각 위원회 임원, 분과장과 산하 단체장

※ 봉사자 피정과 2019년 복음화계획 워크숍을 겸하는 자리이니 해당되시는 분은 미리 일정을 조정하시어 필히 참석바랍니다.

## 미사 안내

주일	• 오전 : 6시, 9시(학생), 11시(교중) • 오후 : 5시(청년), 7시 30분, 9시 30분 12시 30분(영어미사, 소성전)
토요일	• 오후 : 3시 30분(어린이), 7시 30분(토요자녀주일)
평일	• 오전 : 6시(월 ~ 토), 10시(화 ~ 토) • 오후 : 7시 30분(수, 목)

※ 고해성사는 매 미사 30분 전에 있습니다.

- 병자영성체 : 매월 둘째 금요일
- 유아세례 : 홀수 달 첫 토요일(오후 5시)
- 차축복 : 상시 협의 하에 • 집(가게)축복 : 셋째 금요일
- 병자 방문 예비신자 교리 신청 : 010-8737-3114

※ 2018 - 청년 · 청소년의 해 : “탈리타 쿨! - 일어나라! 아이야!” (마르코 5,41)※

주임신부: 전시몬 (시몬) 보좌신부: 박준후 (프란치스코) 총 회 장: 김병호 (마르티노) 연령회장: 최병환 (베네딕도) 010-4321-7134		 <div>분당 성 바오로 성당</div> <p><a href="http://www.bundangpaul.or.kr">http://www.bundangpaul.or.kr</a> 경기도 성남시 분당구 양현로 170 (이매동106-1) ☎ 031)703-4437, FAX 031)707-6950</p>		<table><tr><td rowspan="4">미사</td><td rowspan="4">주일</td><td>토) 16:00</td><td>토) 19:30</td></tr><tr><td>06:30</td><td>09:00</td></tr><tr><td>11:00</td><td>15:00</td></tr><tr><td>19:30</td><td></td></tr><tr><td rowspan="3">사</td><td rowspan="3">평일</td><td>06:30</td><td>월 수 금</td></tr><tr><td>10:00</td><td>화수목금토</td></tr><tr><td>19:30</td><td>화 목</td></tr></table>		미사	주일	토) 16:00	토) 19:30	06:30	09:00	11:00	15:00	19:30		사	평일	06:30	월 수 금	10:00	화수목금토	19:30	화 목
미사	주일	토) 16:00	토) 19:30																				
		06:30	09:00																				
		11:00	15:00																				
		19:30																					
사	평일	06:30	월 수 금																				
		10:00	화수목금토																				
		19:30	화 목																				
* 축복신청: 상시 사무실에서 접수 (임산부[첫도]/집, 자동차 등)																							

**분당공동체의 성장과 미래를 위하여**

새 아담 : 영적 평화를 찾다! -  
 “우리는 이 세상에 아무것도 가지고 오지 않았으며, 이 세상에서 아무것도 가지고 갈 수 없습니다.”  
 ( I 티 모 6, 7 )

☑ 모든 교우분들에게 감사드립니다.  
 - 영명축일을 맞아 보여주신 사랑과 정성에 감사드립니다.

☑ 견진성사 안내  
 - 견진성사일 : 12월 30일(주일), 11시 미사 중  
 - 상세내역은 주보 간지면을 참조

☑ 성탄을 위한 고해성사  
 - 기간 : 10월 1일(월) ~ 2019년 1월 31일(목)  
 - 미사 30분 전에 고해성사가 진행됩니다.  
 미사 중 고해성사 없습니다. 유의해주세요.  
 - 특별 고해성사 : 12월 18일(화), 19일(수), 21일(금)  
 저녁 8시 ~ 10시

☑ 분당 봉사자 워크샵 - 11월 17일(토)~18일(주일)  
 - 참석 : 지역·구역장 및 각 분과, 단체장  
 - 장소 : 덕산 리솜리조트  
 - 주제 : 2019년도 분당 사목계획

☑ 현화회 대림환 신청 (선착순 300개)  
 - 접수 : 11월 10일(토) 저녁미사 ~ 11월 16일(금)  
 (주일 09시, 주일 11시, 평일 10시 미사 전)  
 - 대림환 : 20,000원 (선납)  
 - 배부 : 12월 1일(토) 저녁미사, 12월 2일(주일) 09시, 11시 미사 전후

☑ 2018년 부활 세례 예비자 교리반 모집 (11/15까지)  
 - 교리반 : ① 주일 09시 30분 : 303호 교리실  
 ② 목요일 11시 : 401~2호 교리실  
 ③ 목요일 20시 30분 : 201~2호 교리실

☑ 분당 청년·청소년 음악회 - 11월 24일(토), 20시  
 - 분당 초등부 · 중고등부 · 청년 성가대의 음악회입니다.

☑ 성모회에서 보는 건대추 판매합니다.

**좋은 아버지가 되기 위하여**

- 1) 하루 한 번 주모경
- 2) 하루 한 번 자녀를 위한 기도
- 3) 주님의 날을 거룩하게 보내기
- 4) 지갑에는 가족사진을..!

☑ 사무실 교구 직원연수 안내 - 11월 13일(화)  
 - 분당 사무직원 교구 연수관계로 사무실 문 닫습니다.  
 - 미사에물은 휴무 다음날 미사까지 미리 봉헌하시기 바랍니다. 당일 봉헌은 할 수 없습니다.

☑ 수능수험생 묵주기도 및 안수 - 11월 14일(수), 17시

☑ 수능수험생 부모 피정 - 11월 15일(목), 08:30~16시  
 - 피정비 : 10,000원 (식사 및 간식비)

☑ 빈첸시오회 불우이웃돕기 헌옷 수거  
 - 품목 : 남,녀 겹옷(상,하의) / 정장,속옷 제외  
 - 기간 : 11월 10일(수) ~ 11월 24일(수)  
 - 장소 : 지하 2층 엘리베이터 앞  
 - 수거된 옷은 노숙자 및 이주 근로자에게 기증됩니다.

☑ 11월 사제양성 2차헌금 - 11월 4일(주일)  
 평신도주일 2차헌금 - 11월 11일(주일)

◆ 성전 청소구역 안내

14지역 (두산)	11/5(월)	15지역 (건영 101~106동)	11/9(금)
16지역 (건영 107~112동 한성)	11/12(월)	17지역 (태영)	11/16(금)

◆ 우리들의 정성

교 무 금		14,328,000원
주 일 헌 금		11,058,550원
주님 은혜에 감사드립니다.		
감사헌금	성모상 봉헌초(33차)	420,000원
	성모회	500,000원
	익명	3,000,000원
	익명	500,000원
	익명	400,000원
	익명	380,000원
	김정선 (엘리사벳)	100,000원
	익명	50,000원
	익명	50,000원

※교무금 무통장입금 : 우리은행, 338-114408-13-101, (재)천주교수원교구유지재단 이매동성바오로성당



주일 : 오전 6시, 9시 오전 11시(교중), 오후 3시 30분(중·고등부) 오후 7시 30분(청년) 토 : 오전 10시, 오후 3시(어린이) 오후 7시 30분(저녁주일미사) 평일 : 월 오전 6시 화·수·목·금 오전 10시 오후 7시 30분	<h1>분당성루카성당</h1> <p>주 소 : 성남시 분당구 동원로 21번길 10</p> <p>홈페이지 : <a href="http://www.stluca.or.kr">www.stluca.or.kr</a></p> <p>본 당 : <a href="mailto:luca@casuwon.or.kr">luca@casuwon.or.kr</a></p>	주임신부 : 정영식(바오로) 718-0836 보좌신부 : 이응준(요셉) 718-0838 총 회 장 : 최문정(세실리아) 010-3281-5919 연령회장 : 박춘화(시몬시도) 010-9084-4848 사 무 실 : 718-0834
--	--	--

**【교 무 금】**  
**2018년 교무금을 올해 안에 마무리 하시고,**  
**2019년 교무금을 기도하시면서**  
**형편대로 신납해 주시면 감사하겠습니다.**

- 부채현황(10월 28일 기준)
- 총 24억 9천만원
- 외적성전 건축 재정 마무리 “해”
- 1세대 200만원 봉헌/1,500세대 동참 목표
  - 신청 및 접수 : 사무실
  - ※ 많은 세대가 동참할 수 있도록 교우님들의 적극적인 참여와 홍보 부탁드립니다.

■ 성시간 및 성모신심미사

- 일 시 : 11월 6일(화) 19시 30분 미사
- ☞ 미사 후, 성시간 있습니다.

■ 미사안내

- 일 시 : 11월 7일(수) 19시 30분 미사
- ☞ 분당지구 사제모임 관계로
- “말씀의 전례”로 대체합니다.

■ 병자영성체

- 일 시 : 11월 7일(수), 8일(목) 13시 ~

■ 청소년위원회 월례회의

- 일 시 : 11월 8일(목) 오후 8시 20분

■ 수험생 안수미사

- 일 시 : 11월 13일(화) 19시 30분 미사
- ☞ 2019년도 수험생과 부모님들의 많은 참석 부탁드립니다.

■ 수험생 부모피정

- 일 시 : 11월 15일(목) 08시 ~ 16시
- 장 소 : 지하 2층 소성전

## ■ 평신도 지도자 영성강의

금주(수) 10시미사 후	금주(토) 10시미사후
영감적 성서 묵상 (탈출기 14,5 - 31)	성녀 소화테레사

■ 주임신부 영성강의(장소 : 2층 대성전)

일 시	내 용
매주(일) 13시 ~ 14시	현대영성 공명의 실천

## ■ 미사전례봉사

날짜	토 (19시30분)	주 일		
		(6시)	(9시)	(11시)
11/04	14지역 청솔주공6	15지역 동아 주공9	16지역 성원	17, 18지역 대원
11/11	19지역 우방, 성원 노블리스	20, 21지역 대우	22지역 주공2	23, 24지역 신원

☞ 청소봉사지역 : 11/05(월) 25 ~ 26지역  
11/12(월) 27 ~ 29지역

## ■ 성탄세례자 교리반 안내...

· 지역별 연간 20명을 목표로 선교해주시기 바랍니다.(선교분과장: 010-4466-3692)

교리반	시 간	교리실
주일 A반	오전 9시 30분	바르톨로메오
화요반	오전 10시 40분	상임위원회실
금요반	오후 8시 20분	바르톨로메오

## ■ 주일헌금 준비에 대하여...

· 헌금은 주님께서 주신 매일의 크신 은총에 감사하며 미약하나마 하느님께 우리의 정성을 표하는 것입니다. 헌금은 미리 집에서 준비하시고, 한 주간에 식사 한 끼 주님께 대접해 드린다는 마음으로 정성껏 준비하셔서 봉헌하시고 축복받으시길 바랍니다.

본당내 영적상담소에 오셔서 인생 삶 이야기를 자유롭게 나누시길 바랍니다.

▶ 상담소장 : 남계순 아네스(010- 7747-5567)

· 주임신부 : 이종덕(가필로) · 보좌신부 : 이원국(안드레아) · 분당수녀 : 조 오딜리아, 장 아카다 ☎ 031)709-7703 · 총 회 장 : 이일근(이나시오) ☎ 010-3753-5401 · 연령회장 : 김분옥(수산나) ☎ 010-6740-1380 · 사 무 실 : ☎ 031)709-7700~1 Fax 709-7702 · 유 치 원 : 김 까리마스 김 클라우디아 (원장수녀)☎ 709-2872, Fax 702-2872	<div style="font-size: 2em; font-weight: bold;">분당</div> <div style="font-size: 3em; font-weight: bold;">성마르코성당</div> <p>홈 페이지 : <a href="http://www.mark.or.kr">www.mark.or.kr</a></p> <p>주소 : 성남시 분당구 매화로 35</p>	<div style="text-align: center; border-bottom: 1px solid black;">주 일 미 사</div> 06:30(일반), 09:00(일반), 11:00(교중) 16:00(초등부 어린이미사), 19:30(청년) 토요일 19:30(중·고등부 학생미사) <div style="text-align: center; border-bottom: 1px solid black;">평 일 미 사</div> 월. 06:00, 화. 10:00, 19:30 수.금 06:00, 10:00 목. 06:00, 19:30 토. 06:00 (첫주토 10:00) <div style="text-align: center; border-bottom: 1px solid black;">혼배면담, 집축복, 상가축복, 차축복</div> 일시 : 원하시는 날(본당사무실 신청)
---	--	---



- ☑ 수원교구 사제양성을 위한 특별헌금
  - 11월 4일(연중 제31주일)
- ☑ 소공동체위원회 남성 전체 회의
  - 일시 : 11월 4일(주일) 오후 5시 30분
  - 장소 : 하상바오로 교육관
  - 참석 : 지역장, 형제회장단 전체
- ☑ 11월 기일 합동 위령미사
  - 일시 : 11월 6일(화)오전 10시(9시 20분부터 연도)
  - 대상 : 11월에 선종 하신 분(신청 하신 분)
  - 접수 : 11월 4일(주일)까지 본당 사무실
- ☑ 수원 가톨릭 소년소녀합창단 창단 연주회.
  - 일시 : 11월 9일(금) 19:30분
  - 장소 : 3층 대성전
- ※ 교우 분들의 많은 참여 부탁드립니다.
- ☑ 병자 영성체
  - 일시 : 요 양 원 - 11월 14일(수) 09:30분부터  
일반가정 - 11월 14일(수) 13:30분부터
  - 대상 : 병환 중이신 본당교우(타본당 교우는 본당 사무실로 문의하십시오)
  - 신청 : 11월 13일(화) 오전까지 본당 사무실
- ☑ 2019년 대입수험생 축복미사 및 안수식
  - 일시 : 11월 14일(수) 오후 7시 30분
  - 대상 : 본당 수험생 모두
- ※ 미사 전 18:30분부터 수험생 특별 고해성사가 있습니다.

- ☑ 2019년 대입수험생 부모 피정 및 미사
  - 피정일시 : 11월 15일(목) 09:30 - 16:00
  - 피정장소 : 3층 대성전
  - 미사 : 오전 10시 00분
- ☑ 도보 성지 순례 구간별 순례자 모집
  - 순례일시 : 11월 17일(토) 07:00 - 17:00
  - 순례구간 : 제6-2구간(가남성당-죽산성지) 22km.
  - 접수기간 : 10월 28일(토) - 9일(금)까지
  - 접수장소 : 본당 사무실(신청서 작성)
  - 오리엔테이션 : 11월 11일(주일) 교중 미사 후  
2층 범라우렌시오실(210호)
- ☑ 2019년 본당 달력 광고 접수
  - 대상 : 유해업소가 아닌 본당 교우 업체
  - 접수 : 본당 사무실(잔여 4개 업체)
  - 광고비 : 1업체당 300,000원
- ☑ 2019년도 성 마르코 유치원 입학 안내.
  - 신입유아추천 원서교부 및 접수기간  
(2018년 11월 19일(월) - 11월 30일(금))
  - 추첨일 : 신자전형 - 12월 5일(수) 오후 7시  
(교적사본1통, 교무금내역 사본 첨부)
  - 일반전형 - 12월 5일(수) 오후 7시30분
  - 문의 : 성 마르코 유치원(031-709-2872)

지난주일 미사참례 신자 수		
총신자 수	미사참례 신자 수	참례 율
8,762명	2,386명	27.23%

✦ “소통과 참여로 세신하는 수원교구!” “신앙의 기쁨! 젊은이와 함께!”



미사 시간 안내	
주일	토 19:30 09:00, 10:00(중고), 11:00(교중) 16:00(어린이), 19:30(청년)
	월 06:00 화 19:30 수 06:00, 10:00 목 06:00, 19:30 금 10:00, 19:30 토 10:00
	고해성사 : 미사 30분전 예비자교리 : 주일 09:30, 화 20:30

	<b>분당성마리아성당</b> 영원한 도움이신 성마리아 분당구 구미동 238번지 (구미로 130번길 20) <a href="http://cafe.naver.com/bundangstmary">http://cafe.naver.com/bundangstmary</a>
---	--

주임신부 : 윤종대(도미니코) 보좌신부 : 양두영(레오) 수녀원 : 726-5115 총회장: 임정택(본사) 010-4600-5265 연방회장: 음재택(스테파노) 010-3215-7446 사무실 : 726-5000 fax 726-5001
--

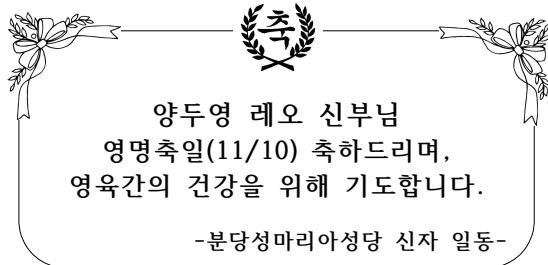
  
**양두영 레오 신부님**  
**영명축일(11/10) 축하드리며,**  
**영육간의 건강을 위해 기도합니다.**  
 -분당성마리아성당 신자 일동-

#### ■ 11월은 위령성월입니다.

위령성월은 세상을 떠난 이들의 영혼을 특별히 기억하며 기도하는 날입니다. 신자들은 세상을 떠난 가족이나 친지들의 영혼은 물론 죽은 모든 이의 영혼을 위하여 기도합니다. 교회는 이 시기에 특히 연옥에서 단련받는 영혼들을 위하여 많이 기도할 것을 권하고 있습니다.

#### ■ 특별헌금 : 이번 주일(11/4) 사제양성 2차 헌금

#### ■ 가정주일 (11/4)

매월 첫 주일은 가정주일! 오늘은 가족이 함께 미사하는 날입니다. “행복한 가정은 미리 누리는 천국입니다.”(R.Browning) 가정의 행복은 멀리 있지 않습니다.

#### ■ 병자영성체 : 11/8(목) 14:00

·11/6(화)까지 사무실로 신청하세요.

#### ■ 복사단 입단식 안내

·일시: 11/11(주일) 어린이미사 중

#### ■ 대입수험생 미사 및 안수식

·일시: 11/10(토) 저녁 미사

·수험생은 미사 전에 꼭 고해성사를 보시고 미사 때는 2분단 맨 앞줄에 앉으시길 바랍니다.

#### ■ 2019학년도 분당성모유치원 유아모집

·지원서 교부 및 접수: 11/8(목)~11/13(화),

오후3시~6시30분까지(토,일요일 제외)

·지원 대상: 만3세(2015년생)~만5세(2013년생)

·부모가 성마리아성당 신자인 경우, 특별전형 대상이며 지원서류는 성당 사무실에 비치되어 있습니다. 신부님의 추천서가 필요하므로 미리 확인하시기 바랍니다.

(자세한 사항은 성당 및 유치원 현관에 공고 예정)

#### 전입교우 환영식

- 1.일시 : 11/11(주일) 11시 미사 후
- 2.장소 : 1층 교리실
- 3.대상 : 8월~10월에 전입교우 가족들

#### ■ 세례식 안내 : 11/25(주일) 11시 미사

- 11/24(토) 16:00 - 종합교리
- 17:00 - 세례식 연습(대부모 참석)

#### ■ 본당 연도대회

- 일시: 11/18(주일) 13:30~15:30, 성전
- 지역별 지정곡(찬미가, 주님의 기도)/추첨곡(시편)

#### ■ 대림 특강

- 일시: 12/4(화) 10시, 성전
- 주제: '신앙의 성숙'
- 강사: 임용훈 디모테오 신부(의정부 교구)

#### ■ 초등부 연합 견진성사

11/10(토) 판교 성프란치스코성당에서 초등부 20명이 연합 견진성사가 있습니다.

#### ■ 본당 직원 연수

11/5(월)~6(화)는 본당 직원 연수관계로 사무실은 6일(화) 18:30부터 업무가 가능합니다.

#### ■ 2018년도 교무금을 납부해 주십시오.

정성어린 봉헌에 감사드리며, 밀린 교무금을 정리하여 주십시오.

※교무금을우리는행(1005-293-500000)으로 보내실 때 **이름(세례명)**으로 보내주세요, 세례명만으로는 찾을 수 없습니다.

#### ■ 본당 모임 및 회의

- 11/5 (월) 11:00 [메리홀]
- 11/6 (화) 20:10 [빈첸시오]
- 11/7 (수) 10:50 [성물방]
- 11/8 (목) 20:20 [전례분과][초등복사자모]

#### ■ 본당 공동체를 위한 300만 묵주기도 봉헌

10/22~10/28	봉헌 누계
4,271	702,039

#### ■ 미사 참례 현황

신자수	미사참례수	비율(%)
4,826	1,227	25.4%

“오늘 성당에 처음 나오신 분들을 진심으로 환영합니다.”



# 분당성요한성당

St. John's Catholic Church

http://www.stjohn.kr 주소: 분당구 서현로 498(구 분당동 132)

☎ (031)7801-114 FAX. 7801-109

주 임 신 부 : 이 건 복 (바오로)  
제 1보좌신부 : 박 찬 홍 (가브리엘)  
제 2보좌신부 : 김 정 섭 (필립보)  
제 3보좌신부 : 채 유 호 (시몬)  
원 장 수 녀 : 김 숙 희 (로사리아)  
총 회 장 : 예 진 해 (대건 안드레아)

요일	미사 시각		장소	비고	요일	미사 시각		장소	비고
토요일	오후	4시	소성당	중고등부	평일	월	오전 6시	소성당	사무실 휴무
		7시	대성당	저녁 주일미사		화수	오전 6시, 10시 오후 8시		
주일	오전	6시	소성당	일반		목	오전 6시 오후 8시		첫째 목요일 - 성시간
		8시 30분	일반	교중미사					
		11시	대성당				청장년 & 성인		
	오후	4시		어린이 미사 (성인참례 불가)			금		
		4시	소성당	청년					
		7시	대성당	일반		토			오전 6시, 10시
		9시							

이번 주일(11월 4일)은 사제양성후원 2차현금

## ☑ 환자영성체

- 일시 : 11월 9일(금)
- \* 11월 7일(수)까지 신청하시기 바랍니다.

## ☑ 가정의 부모교육 - 가정생명분과

- 일시 : 11월 11일(주일) 14:30 B233호
- 주제 : SNS 뉴미디어 환경과 청소년 문화 & 왜곡된 성문화와 청소년 영성
- 강사 : 최 안젤라 수녀(살레시오회)

## ☑ 2019년도 대입수험생 부모 피정

- 일시 : 11월 15일(목) 10:00~15:30
- 장소 : B226호 (파견미사-소성당)
- 주제 : 그분께서는 이 세상에서 사랑하신 당신 사람들을 끝까지 사랑하셨다. (요한 13,12)
- 지도신부 : 채유호 시몬 신부
- 참가비 : 10,000원 (중식대 포함)
- 접수 및 마감 : 11월 11일(주일)까지 사무실
- 준비물 : 미사도구, 묵주, 텀블러, 개인 담요

## 사제·부제 수품자를 위한 기도 및 영적·물적 예물 봉헌 안내

◎ 영적예물 : 기도카드에 기입하여 성당입구에 비치된 봉헌함에 넣는다.

- 기간 : 10. 27(토)~12. 5(수)
- 미사·영성체, 묵주기도, 주모경, 성체조배, 십자가의 길, 수품자를 위한 기도, 희생, 선행, 화살기도

◎ 물적예물 : 서품에 필요한 물품을 물적으로 봉헌

- 성당 사무실에 접수
- 제의, 제구(성작, 성합 등), 미사가방, 사제 평상복(플러지셔츠) 등

## ☑ 성탄반 세례대상자 신경 수여 및 성유도유식

- 일시 : 11월 11일(주일) 11:00 대성당
- \* 대상자는 10:30분까지 B233호에 모여 주시고, 꼭 참석하셔야 합니다.

전례봉사 및 주차봉사 담당지역					단체 모임	
구분	11월 4일	11월 11일	11월 18일	11월 25일	성령기도회	11월 5일(월) 19:30 B233호
지역	9지역	10지역	11지역	12지역	강의 : 장영자 아네스	
위령기도실 담당	정덕수 요한	010-9012-0598	야간(18:00시 이후) 병자성사 신청	031) 780-1125		

미 사 안 내	주일	10:30 교중	 <div><h1>비봉성당</h1><p>성 박종원(아우구스티노) 성 고순이(바르바라) 경기도 화성시 비봉면 비봉로 71번길 16 (양노리 272 - 2)</p></div>	주임신부	김지웅 아우구스티노
	토	19:30		총 회 장	이한구 (다 윗) 010-7734-0197
	월	오전 6:00		연령회장	이기석 (라파엘) 010-2353-0484
	화, 목 수, 금	오후 7:30 오전 10:00		사무실 FAX	355-2254 355-2258
봉성체 : 매월 마지막 목요일 09:30      성시간 : 매월 첫 목요일 19:30 미사 후					

◆ 이번 주 사제양성 특별헌금 (2차)

교구사제양성을 위하여 정성껏 봉헌해 주시기 바랍니다.

◆ 추수감사 미사 안내

1. 일 시 : 2018년 11월 25일 (교 중 미사)
2. 봉헌 내용 : 한 해 동안 베풀어주신 하느님의 은혜에 감사드리며 그 감사에 보답하고자 하는 우리들의 정성을 가득 담아 봉헌합니다.
3. 제대 앞에 차려질 물적 예물(쌀, 고춧가루 및 농작물 등은 11월 18일까지 사무실로 봉헌해주시기 바랍니다)

◆ 위령성월 전례 안내

위령성월기간동안 가톨릭기독교서 74쪽 위령기도와 매일미사 전에는 짧은 연도를 바칩니다.

◆ 연례회 모임 안내

1. 일 시 : 11월 11일 교중미사 후
2. 장 소 : 성 당  
연례회원 분들은 함께 하여 주시길 바랍니다.

◆ 성당 배추절임 봉사 안내

1. 11월 06일 화요일부터 성전기금 마련을 위한 배추절임 봉사가 시작됩니다.  
신자 분들께서는 시간되시는 날에 오시어 함께 하여 주시길 바랍니다. (아래 표 참조)

	배추절임준비	포 장
1	11/06 , 09시	11/07 , 11시
2	11/14 , 13시	11/15 , 15시
3	11/16 , 09시	11/17 , 10시
4	11/23 , 09시	11/24 , 10시

◆ 미사시간 변경 안내

1. 일 시 : 11/16 금요일, 11/23일 금요일  
성전기금 마련 배추절임 및 포장 관계로 10시에서 → 06시(새벽)로 변경 합니다.

◆ 2019년도 각 단체 복음화계획서 제출 안내

1. 일 시 : 11/18 (주일) 까지  
각 분과 위원장님께서는 각 단체 2018년 사업보고서 및 2019년 사업계획서와 예산서를 취합하시어 사무실로 제출해 주시길 바랍니다.

◆ 사무실 휴무 안내

1. 일 시 : 11/06(화) ~ 11/09(금)
2. 사무장 휴무관계로 본당 사무실 업무는 쉽니다.

◆ 보편지향기도 및 청소담당 구역

구 분	봉 사 날 짜	구 역
이번 주	11월 04일	어 천 구 역
다음 주	11월 11일	구포2 구 역

◆ 주일미사 참례현황

구 분	10/07	10/14	10/21	10/28
참례인원(명)	210	199	213	209
참례율(%)	36.7	34.8	37.2	36.5
총 신자 : 279세대		572명		

◆ 우리들의 정성 ( 10/22 ~ 10/28 ) 단 위 : 원

교 무 금	1,430,000	
주 일 헌 금	698,000	
감 사 헌 금	50,000	
건 축 헌 금	김영옥:360,000	김남식: 50,000
	신재현: 30,000	변용민: 60,000
	김영애: 60,000	이정은: 50,000
	김영애: 50,000	김미정: 30,000
	신옥자: 10,000	안영옥: 40,000
	박정근: 50,000	윤만준: 30,000
	이백형: 50,000	
	계: 870,000 누계: 49,510,000	

“주님, 저희가 누구에게 가겠습니까?  
주님께는 영원한 생명의 말씀이 있습니다.” (요한 6, 68)

주임신부 : 이승희 라우렌시오	<b>비산동성당</b>	미사시간			
수 녀 원 : 031-442-4325	<b>(노동자의 모범이신 성요셉)</b>  경기도 안양시 동안구 경수대로 952 <a href="http://www.bisandong.kr">http://www.bisandong.kr</a>	주 일	10:30 (교중)	월	06:00
사 무 실 : 031-442-4322			16:00 (학생)	화, 목	19:30
F A X : 031-468-1004			19:30 (청년)	수, 금	10:00
유 치 원 : 031-687-8772		토	10:00	19:30 (주일 제1저녁미사)	
총 회 장 : 031-454-7961		예비자 교리		주일	09:00
연령회장 : 010-9004-9893				화	20:20
				목	10:20

○ 이번 주 사제양성 후원 특별헌금 있습니다.

○ 다음 주 평신도주일 특별헌금 있습니다.

#### ○ 11월 환자영성체

- 일 시 : 11월 9일(금) 오후 1시부터
- 신 청 : 11월 6일(화)까지 사무실

#### ○ 수험생 안수 미사

- 일 시 : 11월 14일(수) 19시30분
- 장 소 : 대성전

#### ○ 수험생 부모 일일 피정

- 일 시 : 11월 15일(목) 08:30 ~ 16:40
- 장 소 : 성체조배실
- 준비물 : 참가비 1만원, 묵주
- 문 의 : 이상우 라파엘 010-5356-2594

#### ○ 11월 25일 세례 예정자 일정 안내

- 종합교리 : 11월21일(수) ~ 22일(목) 20시
- 종합예절 : 11월24일(토) 20시20분 지하교리실  
(대부모님 필참)
- 세례식 : 11월25일(주일) 교중미사 중  
(영세자는 09시50분까지 지하교리실)

#### ○ 새 영세자 재교육 <네 번째 시간>

- 일 시 : 11월 11일(주일) 11:40 ~ 12:30
- 주 제 : 미사 (위령성월 : 모든 성인의 통공)
- 강 사 : 주임신부님
- 참여를 원하시는 교우분들은 모두 함께 하셔도 좋습니다.

#### ○ 빈첸시오회 총회

- 일 시 : 11월 4일(주일) 교중미사 후
- 장 소 : 소성당 1층
- 총회 후 빈첸시오회 후원회원 및 어르신들을 위한 점심식사를 준비합니다.

#### ○ 초등부 주일학교 은총축제

- 주 제 : 오병이어
- 일 시 : 11월 11일(주일) 오후1시
- 장 소 : 소성당
- 준비물 : 작은 보조가방과 가벼운 발걸음

#### ○ 비산동성당 성가단원 및 반주자 모집

- 임마누엘 성가대 : 매주 목 20시 연습 / 교중미사 봉헌
- 엔젤 성가대 : 매주 금 11시 연습 / 첫 토요일 신심미사 및 장례미사 봉헌
- 반주단 : 평일 및 특전 미사 반주 봉헌 / 신입단원 오르간 레슨 특전
- 문 의 : 사무실

#### ○ 2019학년도 비산성모유치원 입학 안내

- 입학설명회 : 11월 12일(월) 오후 6시  
비산성모유치원 3층 강당
- 특별전형 : 11월13일(화) ~ 11월22일(목)  
※ 부모님 중 한 분 이상이 비산동성당 신자
- 일반전형 : 11월13일(화) ~ 11월29일(목)  
※ 타 본당 신자 및 비신자 가정
- 제출 서류 : 지원서, 교적사본(특별전형만)
- 문 의 : 유치원 031)687-8772

#### ○ 구역미사 안내

일시	구역	장소
11월 7일(수) 20:00	뜨란채 2구역 010-2312-5425	108동 1104호

#### ○ 신자 현황 (단위 : 명)

총 신자 수	4,994	총 세대 수	1,973
미사 참례	1,180 (24%)	쉬는 교우	1,895 (38%)

주임신부 : 장명원(토 마 스) 보좌신부 : 김시문(요한사도) 총 회 장 : 이광열(미 카 엘) 연례회장 : 이종복(대권안드레아) 사 무 실 : 652 - 2780 F A X : 657 - 2782	 <b>비전동성체성혈성당</b> <a href="http://cafe.naver.com/bijun.cafe">http://cafe.naver.com/bijun.cafe</a> (우 17873) 경기도 평택시 동부공원로 8(비전동)	미 사 시 간 주 일 월 화.목 수.금 토	19:30 (토요일 저녁) 07:00 (성 인) 09:00 (중고등부) 11 시 (교 중) 15 시 (여 름 이) 19:30 (청 년) 06:30 10시, 19:30 06:30, 10시 10시
---	---	--	--

- + 오늘은 사제양성 특별헌금이 있습니다.
  - 교구 내 사제 양성비로 사용됩니다.
- + 다음주일은 평신도주일 특별헌금이 있습니다.
  - 본당 사목회, 대리구, 교구로 지원됩니다.
- + 다음 주일은 “황석두 루카 외방 선교회” 에서 직접 재배한 사과를 판매합니다. 많은 관심과 구매 부탁드립니다.
- + 룩스메아 기도 모임 안내(매주 화요일)
  - 매월 첫주 화요일 : 오전 10시50분 유아일
  - 나머지 주간 화요일 : 저녁미사 후 교사회합실
- + 11월 소공동체 봉사자 회의
  - 일 시 : 11월 6일(화) 저녁미사 후 교육관
- + 11월 환자 영성체 신청
  - 일 시 : 11월 8일(목) 오후 3시부터
  - 신 청 : 11월 4(주일)까지 신청바랍니다.
- + 가족과 함께 하는 가정미사(촛불봉헌)
  - 일 시 : 11월 8일(목) 저녁미사(매월 두번째 목요일)
  - 미사 전 로비에서 봉헌용 컵초 준비해주세요.
- + 견진교육 및 전신자 특강
  - 견진성사일 : 12월16일(주일) 11시 교중미사 중
  - 일 정 : 10월26일 ~ 12월 7일 7주간
  - 매주 금요일 저녁 19:30 ~ 21:30

날짜	내 용	강 사
11/9	가정과 혼인, 죽음의 문화에서 생명의 문화로	조한영 신부
11/16	인간 노동과 경제생활	양기석 신부
11/23	정치 공동체	최종관 신부
11/30	국제 공동체와 환경보호	양기석 신부
12/7	평화를 위한 실천	최재철 신부

- 대 상 : 견진대상자 및 전신자(무료)
- 신청비 : 견진대상자 15,000원(사진, 꽃사지)
- 신청,문의 : 사무실(담당자 : 010-8872-6778)
- + 평신도 주일
  - 11월 11일은 평신도 주일입니다. 평신도 주일은 사도직(사제직, 왕직, 예언직)에 대한 특별한 관심과 그 중요성을 인식하고 그 사도직의 사명을 다시 한번 깨닫는 날입니다.
  - 당일 11시 교중미사 후 음식 나눔이 있습니다.

[ 연중 제 31 주일 화답송 ]



“하느님을 향하여! - 생활비의 1/10(십분의 일)은 하느님께!”

♥ 청소년들을 위하여 함께 기도해주세요.  
 하느님께서 청소년들에게 주님의 말씀을 듣는 은총을 주시어 언제나 마음을 다하여 이웃에게 하느님의 사랑을 실천할 수 있도록 함께 기도해주세요.

- + 중.고등부 주일학교 가을 소풍
  - 일 시 : 11월 10일(토) 오전 10시 미사후 ~
  - 장 소 : 용인 에버랜드
  - 대 상 : 중1 ~ 고3 • 참가비 : 15,000원
  - 신 청 : 각 학년 담당교사
- + 수험생을 위한 안수기도 및 미사
  - 11월 14일(수) 19:30 저녁미사 중
  - 수험생들의 많은 관심과 참여 바랍니다.
- + 수험생 어머니의 하루...
  - 일 시 : 11월 15일(목) 오전 9시 ~ 오후 5시
  - 참가비 : 10,000원(사무실로 신청)
  - 기도천사이신 교우들도 함께 참여 가능합니다.
- + 파스칼 산악회 11월 산행
  - 일 시 : 11월 17일(토) 07:30 본당 출발
  - 장 소 : 화왕산(경남 창녕) • 준비물: 목주, 도시락
  - 회비(석식포함): 정회원- 30,000원, 비회원- 35,000원
  - 접수, 문의: 010-3641-1414, 010-4585-6022
- + 청소 담당 구역 안내(담당주일 전 토요일 10시 미사 후)
  - 연중 제32주일(11/11) : 이화1, 이화2구역
  - 연중 제33주일(11/18) : 나리, 늘푸른 1,2구역
- + 우리들의 정성 (10월 23일 ~ 10월 28일)

정성에 감사 합니다.		
교무금		8,675,000
주일헌금		5,518,950
감사 헌금	김 클라라/익 명	100,000/70,000
	익 명	50,000

- + 본당 신축 및 리모델링 봉헌금 목표액 65억원!

정성에 감사 합니다.(10/23 ~ 10/28)	
익 명/허준자 아네스	260,000/100,000
익 명	50,000
2010년~현재 봉헌액 누계	2,042,963,794
현재 기금 적립금	995,000,000



# 가톨릭대학교 성빈센트병원

## THE CATHOLIC UNIV. OF KOREA ST. VINCENT'S HOSPITAL

전 례 안 내	주일미사	오전 9시 30분
	평일미사	월, 화, 목, 금 오전10시 30분
	교 직 원 미 사	수요일 12시 10분
	고해성사	미사 전 20분전 (성당 안 고해실)
	봉 성 체	매주 금요일 평일은 신청하시는 분에 한함
	병자성사	원목실로 미리 신청하시면 받으실 수 있습니다.

주 소 : 수원시 팔달구 중부대로 93  
가톨릭대학교 성빈센트병원 원목팀  
전 화 : 원목 249 - 7008 ~ 7012  
근무시간 외 당직 010 - 8497 - 7009  
팩 스 : 249 - 7997  
원목사제 : 정구평(마르코)신부  
원목수녀 : 비르지타 수녀 세 레 나 수녀  
베 다 수녀 제노비아 수녀  
마리엠타 수녀 리 디 아 수녀  
안 네 데 수녀 마리로사 수녀  
올 리 바 수녀 다니엘라 수녀  
마 들 렌 수녀 마리아네스 수녀  
사 무 원 : 김지현(루시아)

\*\*\*\*\*

### ☑ 축일을 축하합니다.

	부 서	이름	세례명	축일
1	시설·안전관리팀	김관영	빅토리노	11/04
2	71병동	김지연	엘리사벳	11/05
3	신경과	한시령	엘리사벳	11/05
4	외래	김민재	엘리사벳	11/05
5	이비인후과	김수빈	로사	11/05
6	전략기획팀	박희원	테오도로	11/09
7	병리과	이재왕	레오	11/10
8	시설·안전관리팀	이원범	레오	11/10

### ☑ 11월 교직원 미사전례 담당

	해 설	독 서	반 주
11/07 (12:10)	가톨릭 간호사회	가톨릭 간호사회	원목팀
11/14 (12:10)	오이균 요 셉	원목팀	김문회 아릭수
11/21 (12:10)	백 승 이냐시오	영양팀	박은영 아델라
11/28 (12:10)	임은주 도로테아	기획팀	박은영 아델라

### ☑ “전례부” 모집 안내 <<교직원 대상>>

평소 전례봉사에 관심이 있던 교직원분~  
혹은, 세례를 받고 활동을 원하시는 분들의  
연락을 기다립니다. (원내 ☎7011 김지현)

### ☑ 가톨릭대학교 성빈센트병원

#### - 개원 기념 심포지엄 안내

- 일시 : 11월 9일(금) 12:30~18:20
- 장소 : 암병원 10층 성바오로홀
- 문의 : 심포지엄 준비사무국 ☎(02)459-8226

### ☑ 피아노 공연 신청 안내

- 공연장소 : 암병원 1층
- 신청방법 : 본관2층 원목팀에서 신청서 작성
- 문의전화 : 원내 ☎ 7008~7011
- \* 공연일정 및 시간은 신청자 모집 현황에 따라  
조정 되오니 참고 바랍니다.

### ☑ 빈첸시오 아 바오로회 회원 모집합니다.

- 회원종류 : 활동회원, 명예회원(후원회비)
- 문 의 : 원내 ☎ 7681 신태호(비오)

### ☑ 제대 꽃 봉헌 해 주신 분 감사드립니다.

성당제대를 아름답게 꾸미기 위한 꽃 봉헌을  
받습니다. 봉헌하실 분은 원목팀 (원내 ☎7009  
~7012) 으로 문의 바랍니다.

**병은 의사에게, 신앙상담은 원목팀으로**



주임신부 : 지철현 대건 안드레아  
전교수녀 : 김점마 히야친타  
총 회 장 : 김학범 요한 사도

**천주교**  
**사랑 성가정 성당**  
성가정의성 마리아와 성 요셉

미사 일 시 간	주	초 중고 청년 (토)	19:00
	교	중	09:00 11:00 19:00
평 일	월		06:00
	화 • 목 수 • 금		19:00 10:00
	첫 토 (성모신심)		10:00

18550 경기도 화성시 송산면 송산포도로 94 / ☎ 031) 357-1501 / FAX. 031) 357-8229 / 2018. 11. 04.



**매주 화요일은 가족이 함께 미사 봉헌하는 날**

- 추수 감사미사 - 11. 24(토)~25(주일)미사
1. 목적 : 하느님께 받은 은혜에 감사와 찬미를 드리고, 어려운 이웃에게 나눔을 실천하기 위한 것.
  2. 방법 : 봉헌시간에, 제대 앞에 마련된 '추수 감사예물 봉헌함' 에 개인이 준비한 '추수감사예물' 을 봉헌하시면 됩니다. 그리고 헌금을 하시면 됩니다.

☞ 2차 헌금은 “사제 양성을 위한 헌금” 으로, 교구로 보내집니다.

- ❖ 미사 20분 전에 ‘짧은 연도’ 바칩니다.
1. 봉사자 교육 - 11. 4(주일) 12시 50분, 애찬실  
- 사목위원, 구역장, 반장님들은 꼭 참석해 주시기 바랍니다.
  2. 새 신부 첫미사 - 11. 5(월) 10시, 대성당  
- 오전 6시 미사는 없음
  3. 예비신자 선발예식 - 11. 11(주일) 11시미사 중.  
- 대부모와 구역장, 반장님도 예식에 함께 참여하여야 합니다.
  4. 사무장 연수 - 11. 13 (화) 아론의 집.  
- 사무실은 휴무합니다.
  5. 병자 영성체 - 11. 15(목) 09시부터.  
- 대상 : 중증, 신천, 하늘정원, 사강, 해문 1구역  
- 새로 병자 영성체가 필요하신 분이 있으시면, 사무실에 신청해 주세요.
  6. 전입교우 환영식 - 11. 18(주일) 11시미사 중.
  7. 2019년 달력 광고 사무실에 신청 받습니다.  
- 선착순 10명, 광고비 10만원.

♥ 천사성당에 한식구가 되심을 환영합니다.(전입교우)

김형란(대제사) 가정    코스코 벨리    백곡 구역

- 매주 사실 분은 사무실에 신청하시기 바람.  
미리 신청해 주세요.

**매주 수요일은 소공동체 모임 하는 날**

✦ 신앙의 유산을 자녀에게 ✦  
(주일학교 소식란)

❖ 자신의 성경(신구약 합본)을 꼭 가지고 다닙시다.

1. 수험생 위한 미사 및 안수식  
- 11. 10(토) 저녁 청소년 미사 중.  
- 부모님들도 안수식에 사제와 함께 합니다.
2. 초등부 6학년 견진성사  
- 일시 : 11. 24(토) 15시, 남양성당

♥ 아버지께 봉헌한 우리들의 정성 (10. 22 ~ 10. 28) ♥

주일미사 참여율		347명 = 36.3%	
십일조 봉 헌	1,180,000원	주 일	178,000원
		특별 (2차)	116,000원
성소 후원금	130,000원	미사예물	260,000원
시설 헌금	황은건 5만원, 차병호 3만원, 김동인 5만원, 오은하 6만원, 차민순 3만원, 안병유 1만원 = 230,000원		
감사헌금	안일선 5만원 = 50,000원		

☞ 전례봉사 및 청소구역

(사랑의 아빠, 아버지의 집을 내가 깨끗이^^)

이번주(11/04)	독지 구역	다음주(11/11)	갯마루 구역
------------	-------	------------	--------

☞ 단체모임(둘이 함께 모인 곳에 나도 함께 있다.)

- 사 목 회 의 - 11. 8(목) 저녁미사 후, 사제관
- 성 모 회 - 11. 11(주일) 11시 미사 후, 요셉방
- 평화의 모후 꾸리아 - 11. 15 (목) 저녁미사 후, 애찬실
- 성인 복사단 - 11. 25(주일) 11시 미사 후, 별관 회합실

♥ 주님께 아름다운 꽃을 선물로 (제대 꽃 봉헌) ♥  
봉헌하실 개인, 구역은 사무실로써 봉헌하시면 됩니다. 고맙습니다.

전례단 단원 모집 - 대상 : 신자이면 누구나  
• 문의 : 전례분과장 010-5057-9367

하느님을 만나면 우리의 삶은 축제가 된다. 하느님이 여러분을 참 행복으로 초대합니다.

주임신부 : 민경국 안드레아 보좌신부 : 유 준 요한세례자 원장수녀 : 김인숙 효임골롬바 전교수녀 : 천미경 바울리나 총 회 장 : 신승철 요 셉 연령회장 : 010-7564-6862 홈페이지 : sbcc.or.kr 사 무 실 : 031-396-4031 F A X : 031-398-9351	<h1>산본성당</h1>  <p>목주 기도의 복되신 동정 마리아</p>	<h2>미사시간 안내</h2> <table border="1"> <tr> <td rowspan="3">주 일</td> <td colspan="2">토 19:00 (주일 1 저녁미사)</td> </tr> <tr> <td colspan="2">07:00, 09:10(중고등부), 11:00(교중)</td> </tr> <tr> <td colspan="2">16:00 (어린이 가족미사)</td> </tr> <tr> <td rowspan="3">평 일</td> <td colspan="2">19:00 (청년미사)</td> </tr> <tr> <td>월 06:00</td> <td>화 19:30</td> </tr> <tr> <td>수 06:00, 10:00</td> <td>목 10:00, 19:30</td> </tr> <tr> <td rowspan="2">금 일</td> <td>금 06:00, 10:00</td> <td>토 09:00</td> </tr> <tr> <td colspan="2">매월 첫 토요일 성모신심미사</td> </tr> </table>	주 일	토 19:00 (주일 1 저녁미사)		07:00, 09:10(중고등부), 11:00(교중)		16:00 (어린이 가족미사)		평 일	19:00 (청년미사)		월 06:00	화 19:30	수 06:00, 10:00	목 10:00, 19:30	금 일	금 06:00, 10:00	토 09:00	매월 첫 토요일 성모신심미사	
주 일	토 19:00 (주일 1 저녁미사)																				
	07:00, 09:10(중고등부), 11:00(교중)																				
	16:00 (어린이 가족미사)																				
평 일	19:00 (청년미사)																				
	월 06:00	화 19:30																			
	수 06:00, 10:00	목 10:00, 19:30																			
금 일	금 06:00, 10:00	토 09:00																			
	매월 첫 토요일 성모신심미사																				
<b>새 가족찾기 구호: “우리는 그리스도의 증거자! 새 가족 찾아 하느님께!”</b>																					

❖ 금주간 전례 • 행사 • 모임 ❖

일자	시 간	내 용
11/04(주일)		연중 제31주일 (사제양성 후원주일)

☑ **특별헌금:** 사제양성 후원금 (10월, 11월)

☑ **성소후원주일:** 11/4(주일)  
 • 매월 첫째주 주일 성소후원회비 받습니다.  
 • 성소에 많은 관심과 후원 바랍니다.  
 • 문의: 성소분과장 010-9170-7157

☑ **성탄 판공성사 안내**  
 • 구역별로 성사표가 배부될 예정입니다.  
 성사를 보시고, 판공 성사표를 반드시 제출하시기 바랍니다.

☑ **대림특강**  
 • 주제: “믿습니다(Credo)”  
 • 일시: 1차-11/24(토), 2차-12/1(토) 오후 8시  
 • 장소: 본당대성전, 최항진(라파엘) 신부님

☑ **예비신자 입교 환영식:** 11/11(주일) 오전 11시  
 • 입교식을 앞두고 예비신자 입교를 위한 선교활동을 적극적으로 해 주시기 바랍니다.  
 • 교리반: 화요저녁반-8시, 금요오전반-11시  
 주일오전반-9시 30분

☑ **수능수험생을 위한 미사와 기도모임 안내**  
 • 미사와 안수예절: 11/13(화) 저녁 7시 30분  
 • 당일 일일 기도모임: 11/15(목) 오전 8시 40분  
 준비물: 묵주, 기도서 (중식비, 기도초: 1만원)

☑ **프랑스자수 동아리반 첫 수업**  
 • 일시: 11/05(월) 오전 10시  
 • 장소: 1층 예비자 교리실

**25주년기념 묵주기도 1천만단 봉헌운동**

• 금주간: 41,180단(102명)/누적: 731,910단

☑ **교우 여러분들의 기도와 관심에 힘입어**  
 본당의 날 행사를 잘 마쳤습니다.  
 지역 소공동체 참가자 분들께 감사드리며,  
 모든 봉사자분들께도 깊은 감사드립니다.

☑ **견진성사 사진 사무실에서 찾아가세요.**

☑ **레지오 마리아 단원모집**  
 • 대상:개인성화와 선교에 관심있는 본당신자  
 • 주관:본당 4개꾸리아(사도,은총,평화,애덕)  
 • 문의:남성 010-9272-5264, 여성 010-3393-2483

☑ **2018년 교무금 봉헌**  
 • 금년도 얼마 남지 않았습니다.  
 교무금을 아직 책정하지 못하신 분은 정성껏 책정하시어 봉헌해 주시기 바랍니다.  
 • 자동이체, 무통장 입금 계좌안내  
 하나: 476-910019-84404  
 농협: 355-0034-3832-83

☑ **미사전례 봉사**

시 간	11/4	11/11	11/18
토요일 저녁	솔거2	솔거3	솔거4
07:00	주공2	장미2	장미3
09:10	중고등부	중고등부	중고등부
11:00	주몽대림	목련한양2	백합
16:00	초등부	초등부	초등부
19:00	청년	청년	청년

청소: 11/3(토)주몽대림, 11/10(토) 목련한양2

※ 후보간지에도 공지사항 있습니다.



주임신부 : 김기창(노동자요셉)  
 총 회 장 : 김병목(안드레아)  
 ☎ 010-3668-0441  
 연령회장 : 김동환(막시미노)  
 ☎ 010-3655-8156  
 사 무 실 : ☎ 031-548-2280  
 Fax 031-548-2290  
 예비자교리 매주 주일 오전9시

# 산북성당

캘커타의 성녀 데레사

여주시 산북면 상품1길 28-17  
 E-mail: sanbuk@casuwon.or.kr  
 Daum 카페-산북성당

## 주 일 미 사

교중 : 오전 10:30  
 토요일 저녁 주일미사(청신년) : 오후 7:30

## 평 일 미 사

월 . 오전 07:00  
 화.목 오후 19:30  
 수.금 오전 10:00  
 모든 미사 30분전 고해성사 있습니다.

집축복, 상가축복, 차축복

일시 : 원하시는 날(본당사무실 신청)

## “소통과 참여로 새신하는 수원교구! 신앙의 기쁨! 젊은이와 함께!”

☑ 오늘은 사제양성 특별헌금 있습니다.

☑ 소공동체 구·반장 월례회의

- 일 시 : 11월 4일(주일) 교중미사 후
- 장 소 : 교육관

☑ 울뜨레아 회합

- 일 시 : 11월 8일(목) 저녁미사 후
- 장 소 : 교육관

☑ 성소분과 기도 모임

- 일 시 : 11월 11일(주일) 교중미사 후
- 장 소 : 교육관 (점심식사 후)

☑ 사회복지분과 월례회의

- 일 시 : 11월 11일(주일) 교중미사 후
- 장 소 : 교육관

☑ 구리아 회합

- 일 시 : 11월 18일(주일) 오전 8시 30분
- 장 소 : 교육관

☑ 신부님 가정 방문 안내

- 날 짜 : 11월 화요일, 목요일
- 대 상 : 전입가정, 지난번 못하신 가정

☑ 구역별 연도대회 안내

- 일 시 : 11월 28일(수) 저녁 7시 30분
- ※ 11월 주일미사 / 토요 저녁미사 미사 전 연도를 바치니 많은 참여바랍니다.

☑ 성가에 관심 있으신분은 성가대석에 앉아주세요

☑ 본당 온라인기도모임 초대 안내

본당공동체를 위한 기도모임 초대에 많은 관심과 기도에 참여하시면 좋겠습니다.

( <https://open.kakao.com/o/gLRpTJA> )

☑ 본당 운영비 통장 계좌번호

- 계좌번호 : 355-0043-6791-43(농협)
- 예 금 주 : 천주교 수원교구 유지재단 산북성당

### 지난주일 미사참례 신자 수

총 신자 수	미사참례 신자 수			참례율
516명	토요일 저녁	64명	합 계 172명	33.33%
	주 일	108명		

## 성령을 만나이다

### ※ 성령 강림과 교회의 탄생

부활하신 예수께서는 당신 일을 마치고 하늘에 계시는 아버지께 돌아가기 전에 제자들 앞에 나타나 마지막으로 당부하셨다. “나는 내 아버지께서 약속하신 것을 너희에게 보내주겠다. 그러니 너희는 위에서 오는 능력을 받을 때까지 예루살렘에 머물러있어라.” (루가 24,49) 그리고 마침내 ‘오순절’이 되어 제자들이 한 곳에 모여 있을 때 성령이 그들에게 내려오셨다. 그리스도교는 성령의 내리심을 기념하여 지금도 예수 부활 대축일 후 일곱 번째 주일을 ‘성령 강림 대축일’로 지내고 있다.

부활한 예수께서 제자들에게 나타나 그들에게 ‘숨을 불어넣으시며’ (요한 20,22 참조) 성령을 주신다. 성령을 받은 사도들은 세상으로 파견된다. 그 제서야 비로소 사도들은 성령의 인도로 예수님의 부활 소식을 대담하게 전하기 시작하였으며, 이로써 ‘그리스도 신앙인 공동체’인 교회가 탄생하였다. 성령께서 사도들과 교회를 인도하심으로써 교회는 그리스도와 성령의 사명을 이어받게 되었다. 성령 강림으로 탄생하게 된 교회와 성령의 관계를 그리스도교의 위대한 성인인 이레네우스는 ‘교회가 있는 곳에 성령도 계시고, 성령이 계시는 곳에 교회의 은총이 있다’는 말로 표현하였다. 우리도 성령을 충만히 받음으로써 성령의 일곱 가지 은사와 열매를 맺게 된다.

### ☑ 성당 청소구역 및 신자들의 기도 안내

일자 (요일)	구 역
11/03(토)	1구역 명품리반
11/10(토)	1구역 백자리반
11/17(토)	1구역 용당리반
11/24(토)	1구역 세월리반

♡ 성당 청소에 많은 참여 부탁드립니다.

### ☑ 우리들의 정성

(2018년 10월 22일 ~ 2018년 10월 28일)

※ 주 일 헌 금 : 824,000원

※ 교 무 금 : 1,260,000원



# 삼가동성당

[주보성인 : 성 김제준 이냐시오]

17090 / 경기도 용인시 처인구 지삼로 579

본당 E-mail: samga@casuwon.or.kr

Cafe: daum → 삼가동성당

Tel. 사무실: 322-1994 / FAX: 322-1959

## 본당 신부 임 유 택 (바오로)

총 회 장: 정방영 가브리엘 010-6357-2772

연령회장: 차종원 스테파노 010-5346-9989

## 미 사 시 간

· 평일: 월>06:30, 화·목>19:30, 수·금>10시

· 주일: 토>어린이: 16시 / 청소년: 19시(주일 전일)

교중미사: 10시 / 청년부: 19:30

※ 예비신자 교리: 주일반(11시 30분)

### ● 환자 영성체

- 일 시: 11/7(수), 오후 2시부터

### ● 고3 수험생들을 위한 미사

- 일 시: 11/10(토), 저녁 7시 청소년 미사
- 교우 분들의 많은 기도 부탁드립니다.

### ● 소공동체 봉사자를 위한 미사

- 일 시: 11/13(화), 저녁미사
- 소공동체를 위한 미사에 많은 참여바랍니다.

### ● 김장 담그기 행사

- 일 시: 11/9(금)~10(토)
- 교우분들의 많은 관심과 참여 부탁드립니다.

### ● 대림환 신청 안내

- 기 간: 11/18(주일)까지
- 사무실이나 현화회로 신청하시기 바랍니다.

### ● 위원회 및 단체 모임 안내

- 제분과 위원회: 11/8(목), 미사 후
- 연령회: 11/11(주일). 교중미사 후
- 울뜨레야: 11/15(목), 미사 후

### ● 2018년 복음화 보고서 및 2019년 복음화 계획서 제출 안내

- 각 위원회와 분과 및 단체에서는 <복음화 보고서, 복음화 계획서>를 11월 말까지 본당 이메일로 제출해 주시기 바랍니다.

[samga@casuwon.or.kr](mailto:samga@casuwon.or.kr)

### ● 전입을 환영합니다

- 역북 3: 이연희글로리아
- 우 남: 안윤희아녜스, 이형희바오로
- 동 원: 김영주베드로
- 우미린: 유재희베레나 · 기 타: 최미리요안나

### ● 주간 미사참례 현황 (10/22~28) (인원: 명)

주일	월	화	수	목	금
505	20	45	81	45	49

### ● 예물 봉헌 (이번주 예물봉헌 구역: 오스카)

일자	11/11	우 남
일자	11/18	풍 림

### ● 본당청소(이번주 청소구역: 우미린, 지웰, 골드, 동원)

일 시	구 역
11/10(토), 10시	역북1, 오스카
11/17(토), 10시	두산, 역북2

### ● 우리들의 정성 - 주간 결산(10/22~28) (단위: 원)

수 입		지 출	
교무금	4,698,000	선교비	560,000
주일헌금	2,101,000	교육비	90,000
감사헌금	250,000	일반관리비	863,980
건축헌금	377,470	부담금	881,500
기타헌금	370,000		
수입 계	7,796,470	지출 계	2,395,480
10월 28일 현재 운영금 잔액 : 182,008,796원			
· 건축헌금: 익명 50,000원 익명 100,000원 익명 150,000원 이마트영수증 77,470원			
· 감사헌금: 방경란 50,000원 방영호 100,000원 익명 100,000원			

※ 봉헌해 주심에 감사드립니다.

● 오늘은 사제양성후원 특별헌금이 있습니다.

예비자 교리시간		 <div>상대원성당</div> <div>(성범 라우렌시오, 성나 베드로, 성정 아고보)</div> <div><a href="http://cafe.daum.net/sgwgw">http://cafe.daum.net/sgwgw</a></div> <div>사무실 732-2004 FAX 742-0096</div> <div>연령회장 김정환 베드로 010-2777-9302</div> <div>총 회 장</div> <div>전교수녀 김 요나, 김 겔트루드 736-0317</div> <div>주임신부 이정철 바오로 732-1004</div>	미사 시간		
주일 09:30			토	19:30 (청년)	월 06:30
					화 19:30
고해성사 : 미사 20분전			주	09:00 (청소년)	수 10:00
유아세례 : 수시로					목 19:30
병자영성제 : 매월 마지막 토 13:30			일	11:00 (교중)	금 10:00
집, 사람, 자 축복 : 수시로					첫토 10:00
혼인면담 : 화, 목, 토 20:00					

## 오늘의 특별헌금 - 사제양성

## 다음주일 특별헌금 - 평신도주일

## 견진성사 안내

- 일시 : 12월 16일(주일) 11시 교중미사
- 신청 : 10/15(월) ~ 11/18(주일)까지 사무실로
- 준비 : 신청서, 간식비 5,000원  
가족관계증명서, 혼인관계증명서(학생제외)
- 교리 : 11월 21일부터 매주 수요일 19:30~21:00

11월	12월	시간	장소
21 28	5 12	19:30~21:00	성당

## 성탄 판공성사 안내

- 성탄전까지 미사전에 성사를 보시면 됩니다.
- 성사표는 고해소 바구니에 넣어 주시기 바랍니다.
- 분가한 자녀들의 교적을 정리하시기 바랍니다.

## 성경필사 축복장 시상

- 1회 : 서옥용 로사, 서순옥 보나, 황금님 진이야가다
- 2회 : 최선권 베드로

## 성시간

- 일시 : 11월 8일(목) 저녁미사

## 다음주일(11월 11일) 봉사구역 - 6구역

- 전례, 청소(주차장)

## 성당청소

- 11월 10일(토) : 6구역
- 11월 17일(토) : 7구역

## 함께 기도해 주세요.

김홍구(54) 안나	이옥량(82) 루치아	권정숙(67) 데레사	강보나(60) 보나	김일달(64) 아네스		
유방암	심장병	피부암	난소암	심장병		

《 기도를 원하시는 분은 사무실로 신청해 주세요. 》



저 의 힘 이 신 주 님, 당 신 을 사 랑 하 나 이 다.

## 본당 설립 40주년 기념

## 열차성지순례 참가신청 안내

- 일 시 : 2019년 5월 26일(주일)
- 장 소 : 배론성지(충북 제천)
- 대 상 : 전신자 및 가족(비신자 가능)
- 참가비 : 초등부이하 5천원, 중학생이상 1만원
- 신 청 : 11월 30일(금)까지 구역장 또는 반장
- ※ 참가인원만 확인합니다.
- 참가비는 추후 납부해 주시기 바랍니다.

## 모임

- 자모회 : 11월 4일(오늘) 어린이미사후 7교리실
- 제분과회의 : 11월 8일(목) 저녁미사후 7교리실
- 청소년회의 : 11월 10일(토) 저녁미사후 카페
- 삼임위원회 : 11월 11일(주일) 교중미사후 6교리실

## 모 집

레지오 단원 모집 : 꾸리아 단장 010-4798-4669  
- 성모님의 군대, 레지오 단원을 모집합니다.

성모회 회원 모집 : 회장 010-3436-2656

본당발전기금 ..... 1,169,866,000원

## 우리들의 정성

· 교무금 ..... 4,300,000원  
 · 주일헌금 ..... 1,414,100원  
 · 특별헌금(본당발전) ..... 677,000원  
 · 장학사업 후원금 ..... 30,000원  
 · 감사헌금 ..... 720,000원  
 · 10월 성모상 초 봉헌금 ..... 218,000원

주임신부: 박유현 빈첸시오 전교수녀: 김 도미니카 사 무 실: ☎419-8101 수 녀 원: ☎419-8102 연령회장: 010-2503-0999	 <b>상록수 성당</b> (성 바오로) 425-180 안산시 상록구 이호로 130 FAX 416-2663 <a href="http://cafe.naver.com/sangrokmissionary">http://cafe.naver.com/sangrokmissionary</a>	<b>미사시간안내</b> 월 - 07:00 화-목 - 19:30 수-금 - 10:00 토 - 10:00 19:30(특전) 주일 - 09:00(어린이미사) 11:00(교중미사) 17:00(청소년미사) 고백성사 : 미사 전 30분
---	--	---

☑ 본당 설정25주년 슬로건 공모 안내  
 2020년은 본당이 설정 된지 25주년이 되는 해입니다. 내년부터 25주년을 준비하면서 본당이 나아가야할 방안과 슬로건을 공개 공모합니다. 교우여러분의 많은 관심과 응모를 바랍니다. 선택된 슬로건과 아이디어에는 푸짐한 상품도 있습니다.

- 응모기간 : 12월2일(주일)까지

☑ 가족관계와 마음의 상처치유 세미나 안내

- 일시 : 11월27일(화) / 12월 11일(화)

- 시간 : 저녁미사 후~22시10분

- 강사 : 김영배 데오필로스

영의 심리학 연구소장

- 준비물 : 성경책, 노트 및 필기구

- 문의 : 김란베로니카/ 010-2446-4732

모처럼 마련된 특강에 교우여러분의 많은 참여를 바랍니다.

☑ 사랑의 김장김치 담그기 안내

- 일시 : 11월 17일(토)

- 김치 나눔을 위한 2차헌금 : 11월11일

본당의 어려운 이웃과 내년도 본당행사에 사용될 김장김치를 담그는 행사를 합니다. 교우여러분의 많은 관심과 참여를 바라며 지난 10월28일에 이어 11월11일에 있을 사랑의 김장 나눔을 위한 2차 헌금에도 많은 참여를 바랍니다.

- 문의 : 소공동체 / 010-9047-0343

☑ 소공동체 월례회

- 일시 : 11월8일(목) 오전 10시, 강당

☑ 화답송

☑ 대림환 판매 안내

대림절이 다가옵니다. 본당 현화회에서 대림기간 기도에 사용되는 대림환을 판매하오니 많은 호응을 바랍니다.

- 판매기간 : 11월25일~12월2일

☑ 기도 및 단체모임 안내

- 성령기도회 : 11월6일(화) 저녁미사 후, 강당  
 강사 - 이아네스 수녀 / 고대병원 원목실

- 연령회 : 11월11일(주일) 교중미사 후

☑미사 전례 및 청소 봉사 안내

전례 봉사 구역			청소 봉사 구역 저녁8시		
11/4(일)	팔곡 지역	오전11시	11/3(토)	팔곡 지역	오전10시
11/11(일)	본오 1 지역	오전11시	11/10(토)	본오 1 지역	오전10시

청소구역은 성전 및 성당 마당과 화장실, 성당주변까지입니다.

☑우리들의 정성

- 주일헌금 : 1,986,000원
- 사랑의김치나눔헌금 : 740,000원
- 교 무 금 : 3,150,000원
- 감사헌금 : 이한국 5만원, 박영환 10만원
- 정영호 10만원, 전계자 10만원, 김젼마 5만원
- 주일미사 참례자 수 : 512명
- 본당 신자 수 : 1,186세대 / 2,658명

† 예비자 교리시간 †

\* 주 일 : 오전 9시30분

< 11월 2차 헌금 >

- 11월4일 : 사제양성 후원금
- 11월11일 : 김장김치 나눔

< 본당 계좌 >

1005-001-404123 / 우리은행  
 천주교수원교구유지재단상록수성당

연중 제 31주일

2018.11.4



천주교를 알고자 하시는 분은 수녀원 또는 사무실로 연락 바랍니다.



<p>주임신부 : 최대근(야고보)</p> <p>총 회 장 : 김백운(요셉)</p> <p>☎ 010-3365-0598</p> <p>연령회장 : 차흥희(사도안드레아)</p> <p>☎ 010-9049-2806</p>	<p style="text-align: center;"><b>상신성당</b> (성 루카)</p> <p>경기도 화성시 향남읍 분향동길 69-26</p> <p>사무실 : ☎ 031)8055-8241 Fax 031)8055-8242</p> <p>E-mail: <a href="mailto:sangsin@casuwon.or.kr">sangsin@casuwon.or.kr</a></p>	<p style="text-align: center;">주 일 미 사</p> <p>교중 : 11:00, 청년미사: 17:00 토요일(학생미사) : 오후 6:00</p> <p style="text-align: center;">평 일 미 사</p> <p>화.목 오후 19:30 수.금 오전 10:00</p> <p>예비자 교리 매주 일요일 오전 9시30분 장소 : 요 한 방</p> <p>집축복, 상가축복, 차축복</p> <p>일시 : 본당사무실 신청</p>
---	--	---

#### ☑ 2018년 대림 판공성사 일정

대 상 : 해당구역  
시 간 : 판공성사 오후8시~9시, 미사 오후 9시  
미사변경 :  
판공성사기간 목요일 본당미사는 없습니다.  
\* 초,중,고등 학생들도 해당 구역에서 함께 참석 바랍니다.

일자(요일)	구역	장소	연락처
11월14일(수)	서봉1	최원복(세실리아) 104동 1702호	010-2651-5720
15일(목)	서봉2	임동순(테클라) 204동 906호	010-8344-5292
16일(금)	상신1	차기춘(T.아퀴나스) 분향동길 69-28	010-6700-1275
21일(수)	상신3	김미숙(마리나) 서해로 545번길12-9 이안하우스 401호	010-2037-3580
22일(목)	상신2	이준자(카타리나) 상신초교길 17	010-3447-9210
23일(금)	서봉3	나숙경(마르타) 311동 1901호	010-3394-2737
28일(수)	서봉5	황규분(율리안나) 505동 1301호	010-7220-4737
29일(목)	언덕18	김춘희(아나다시아) 1804동 1106호	010-4235-2880
30일(금)	언덕17	전영만(베드로) 1702동 803호	010-8612-2616
12월12일(수)	구문요당	김향숙(테레사) 요당2리 422	010-6471-6485
13일(목)	하길		
14일(금)	오색9·10	한영분(율리안나) 1011동 1101호	010-7670-1770
19일(수)	오색11	정영화(아네스) 1110동 2201호	010-7488-6939
21일(금)	서봉7	김락문(라파엘) 710동 1920호	010-5342-7313

#### ☑ 추수감사미사 안내

- 일시 : 2018년 11월 4일 주일 교중미사 중  
\* 추수감사 곡물은 11월 2일(금)까지 봉헌해 주시기 바랍니다. 현금으로 봉헌하실 분은 사무실로 접수해 주시기 바랍니다.  
\* 고춧가루, 마늘, 생강, 파, 양파, 잣, 잣갈, 액젓등은 특별히 많은 봉헌 바랍니다.

#### ☑ 김장용 고춧가루 모으기

- 각 가정마다 한 대접씩 고춧가루를 봉헌하여 주시면 감사하겠습니다.

#### ☑ 수능기원미사 안내

- 일시 : 2018년 11월 10일(토) 18시 미사 중  
- 본당 고3학생과 그 외 다른 고3학생들의 참석바랍니다.

☑ 11월4일 2차헌금은 사제양성을 위하여 봉헌되어집니다.

☑ 11월11일 봉헌금은 평신도주일 헌금으로 봉헌되어집니다.

#### ☑ 2018년 교무금 책정 안내

※ 교무금은 신자의 중요한 의무로 교회유지를 위해 의무적으로 매월 교회에 바치는 헌금입니다.

“하느님께 기쁘게 봉헌하시어, 천상의 공간에 재물을 쌓으십시오” 기부금 영수증 필요하신 분 명의로 책정하여 주십시오.

#### ☑ 청소구역 안내

날짜	11월 4일	11월 11일	11월 18일
구역	서봉7, 서봉8	오색 9,10,11	상신1, 서봉1
청소구역 : 성당내부, 유아실, 2층, 화장실, 교리실			

※ 담당구역은 각 교리실 청소도 꼭 부탁드립니다.

#### ☑ 미사참례(10/22일-10/28일 교적신자 902명 )

구분	화	수	목	금	토	주일	합계	비율
전주	40	35	34	21	69	191	260	28.8
금주	44	32	30	24	68		68	

#### ☑ 우리들의 정성 (10월 22일 - 10월 28일)

구분	금 액	구분	금 액
교 무 금	2,470,000	주 일 헌 금	563,000
성소후원금	15,000	2차(성전건축)	669,000
연령회비	80,000	성전건축헌금	1,594,000
감사헌금	100,000		

#### <건축헌금>

김춘희(아나다시아) 10만원 전영만(베드로) 15만원  
정경미(엘리사벳) 10만원 김경미(안젤라) 5만원  
허성자(다리아) 20만원 심경택(베네딕도) 30만원  
윤덕효(루치아) 28,000원 조현만(미카엘) 14,000원  
까리파스이주민화성센터 40만원  
익명 252,000원  
금주 총 건축헌금 : 1,594,000원  
총 건축헌금 모금액 : 143,235,050원

주임신부	윤민재 (베드로)	 티없이 깨끗하신 성모성심 <a href="http://www.schon.or.kr">http://www.schon.or.kr</a> 경기도 수원시 권선구 금곡로 63	미 사 시 간 안 내	
총 회 장	김치환 (바오로)		평일	06:30(월) 10:00 (수,금) 19:30 (화) 19:30(목)
연령회장	최창선 (아오스딩) 011-755-7023		주일	토요일 저녁 주일미사 19:30 06:30/ 09:00(어린이미사) 11:00(교중)/ 19:30(청소년)
사 무 실	296-6441		집, 상가, 차 축복 사무실에서 접수합니다.	

## 위령성월

세상을 떠난 이들의 영혼을 기억하며 기도하는 달입니다. 세상을 떠난 부모나 친지의 영혼 특히 연옥영혼들을 위해 기도와 회생을 봉헌하도록 합시다.

□ 금주는 2차헌금은 **【사제양성후원】**으로 봉헌됩니다.

### □ 11월 기일 위령미사

세상을 떠난 이들을 위한 기일미사가 봉헌됩니다.

- 일 시 : 11월 7일(수) 오전 10:00
- 신 청 : 11월 6일(화)까지
- ➔ 오전 9:20부터 연도 있습니다.

### □ 환자 영성체

- 일 시 : 11월 8일(목) 오전 10:00
- 신 청 : 11월 7일(수)까지 본당 사무실

### □ 수험생을 위한 미사 및 수험생 안수 및 기도

- 일 시 : 11월 13일(화) 저녁미사 중
- ※ 수험생 및 부모님께서는 함께 참석해주세요.

### □ 성탄 판공성사 안내

- 성탄 판공성사표가 이번 주 부터 배부됩니다.
- 성사는 매 미사 전에 드립니다.
- 미리미리 성사 보십시오.
- ➔ 고백성사를 보신분들은 성사표를 교해소 바구니에 제출하십시오.

### □ 본당 교적정리

판공성사표를 나누어 주신 구역장, 반장님께서는 이사 및 거주불명 교우분들에 대해서는 사무실로 연락바랍니다.

### □ 혼인성사 준비 서류 안내

- 가족관계 증명서(상세)/혼인관계 증명서(상세)
- 교구에서 진행하는 혼인강좌 수료증
- ➔ 혼인성사를 준비하시는 교우분들께서는 최소한 3개월 전에 사무실에 문의하셔서 혼인관련 안내를 받으시기 바랍니다.

□ 제분과 및 단체는 교구청 보고용 2018년 복음화 보고서 및 2019년 사업계획서와 예산서를 각 위원장님 보고 후 총무에게 제출하여주시기 바랍니다.

▶ 문의 상임위총무(010-2756-7037)

### □ 바오로 딸의 도서 선교 안내

- 일 시 : 11월 3~4일 연중 제31주일
- 내 용 : 신앙서적 및 미디어 전시 판매

### □ 소공동체 및 구역 활성화를 위한 구역미사

날 짜	구 역 (저녁 8:00)
11월7일(수)	LG4-3 / LG4-4구역
11월9일(금)	칠보5 - 나지역
11월14일(수)	LG1-1구역
11월16일(금)	LG1-2 / LG1-3구역

### □ 단체회합 안내

단 체 명	일 시
울뜨레아	11월 8일(목) 저녁미사 후
M . E	11월 10일(토) 저녁미사 후
연 령 회	11월 11일(주일) 교중미사 후

### □ 성령기도회 안내

일 시	내 용
11월 8일(목)	열린 기도회
11월15일(목)	교구 강사
11월22일(목)	감사와 찬양
11월29일(목)	찬양 기도회

### □ 주일미사 참례 현황

총 신자수	미사참례 인원	참석률(%)
4,227	1,184	28.0%

### □ 교무금 책정 및 납부 부탁드립니다.

- 2018년 교무금 책정 및 납부가 현저히 낮습니다.
- 빠른 책정과 함께 납부를 부탁드립니다.

총세대	책정세대	미책정세대	납부세대	납부율
1,438	592	846	578	40.1%

화  
답  
송



◀ 수험생 인수기도 : 매 주일 9시 미사 후 ▶

미사시간	주	09:00 (중,고등부) 11:00 (교 중) 16:00(어린이), 19:00(청년)	 <b>천주교 상하 성모세 성당</b> SANG HA ST. MOSES CATHOLIC CHURCH 용인시 기흥구 중부대로 807-14 <a href="http://sangha.casuwon.or.kr">http://sangha.casuwon.or.kr</a>	주임신부 : 조 옥 현 (토 마 스) 보좌신부 : 임 현 택 (토 마 스) 전교수녀 : 김 경 숙 (레오나드) 총 회 장 : 김 택 영 (스테파노) 연령회장 : 이 형 철 (안드레아) 010-4436-2020 대표번호 : 275-9194 F A X : 275-9195
	월	06:30		
	화	19:30		
	수	06:30 / 10:00		
	목	10:00 / 19:30		
	금	06:30 / 10:00		
	토	10:00 19:30(토요일 저녁주일미사)		

✦ 오늘의 화답송 (연중 제31주일)



저 의 힘 이 신 주 님, 당 신 을 사 랑 하 나 이 다.

✦ 오늘은 사제양성 특별헌금이 있습니다.

\* 교구 내 사제 양성비로 쓰여 집니다.

✦ 2018년도 교무금(십일조) 봉헌에 대하여

\* 얼마 남지 않은 한해를 마무리하며 하느님께 받은 은혜에 감사하는 마음으로 그동안 소홀했던 **2018년도 교무금 봉헌에 적극 참여**합니다.

- \* 교무금은-① 하느님교회의 발전 및 교구유지를 위하여.
- ② 우리 본당 공동체의 운영 및 성장을 위하여.
- ③ 가난한 이웃을 돕는 자선사업 및 장학사업.
- ④ 복음 전교사업 등에 사용됩니다.

✦ 대림환 주문 받습니다

- \* 일 시: 11월 11일, 18일(주일) 교중미사 전, 후
- \* 가 격: 2만원(문의 및 신청 010-4781-9296)

✦ 노인심리상담사 자격증 취득 교육 안내

교 육 일	장 소	교육시간
토요 반 11/24, 12/1	수지성당	09:00~19:00
월요 반 11/19, 26 12/3, 10, 17	신갈성당	17:00~21:00

- \* 주최및교육:공생공빈밀알사회적협동조합&창조역량연구소
- \* 수강료: 40만원(공생공빈밀알 조합원 50%할인)
- \* 신청 및 문의: 031-296-6900(창조역량연구소)
- \* 자격발급기관: (사)한국노인복지사협회
- \* 교재 및 자격증 발급비 별도(선착순30명)

✦ 단체 모임 안내

- \* 연령회 월례회의: 11월11일(주일) 10시, 210호
- \* 성조들의 모후 꾸리아:11월16일(금)미사 후 201호
- \* 하늘의별 꾸리아:11월18일(주일) 09시, 201호

✦ 성당 진입로 국가수용 청원관련 집회는 기흥지구 총 4,913명이 서명해 주셨습니다.

✦ 전입을 환영 합니다.

성 명	오시는 곳	성 명	오시는 곳
구역: 반이 아래 주소로 변경 되었습니다.			
김성철스테파노	신일 105동		
전입을 환영 합니다.			
박해원엘리사벳	진흥 210동	공달영 분도	쌍용 312동

✦ 우리들의 정성 (10월15일 ~ 10월21일)

주 일 헌 금	3,483,000	교 무 금	6,677,000
전 교 주 일	1,276,000		
감 사 헌 금	*100,000 강진원		
주일미사참례율	869(28.43%)		
본 당 신 자 수	2,930	총 세 대	1,252
<b>교무금 계좌번호: 179371-55-000054 농협(천주교수원교구)</b> <b>** 입금시 성명과 함께 세례명을 반드시 써주시기 바랍니다. **</b> <b>(개인정보 확인이 강화되어 본당에서 확인하기 어렵습니다.)</b>			

✦ 구역별 미사전례 안내

- \* 11월 4일: 풍림구역 \* 11월11일: 신일구역

상하길벗주요소 GS칼텍스	그린 인테리어	여의도 떡집
농협 하나로 클럽 맞은편, 정성세차 목진호 요셉 287-9127 / 010-5350-9876	성실 시공을 약속합니다. 쌍용 2단지 상가 김종원 대건안드레아 010-3452-0618	쌍용 아파트입구 상하초등학교 앞 이문옥 실비아 031-283-3153
누리맘(용인, 분당지점) 신생아, 산모케어, 베이비시터 분당구 정자동 정자일로 80 김은봉 카타리나 010-3355-7361/ 714-9388	무료 한글교실 성인학생 모집 - 초등학교 졸업장을 드립니다. - 장소: 구갈동 주민자치센터 신명옥 막달레나 010-3240-4097	

세대꽃 봉헌 : 농협 179371-55-000145(천주교수원교구)

주일 미사	일반(성인) : 06:30, 16:00		<div><div>직암 권일신 기념 <b>상현동성당</b></div><div>448-823 용인시 수지구 광고호수로 420(상현동) <a href="mailto:shd@casuwon.or.kr">shd@casuwon.or.kr</a></div></div>	사 무 실	☎ 031)276-3011
	교중(성인) : 11:00				FAX 031)276-3012
	중·고등부 : 09:00			유아세례	1, 3, 5, 7, 9, 11월 첫째 토요일 오후 2시
	청 년 : 19:30				매월 첫째 토요일 성모신심미사 후 ( 사무실 신청 )
평일 미사	월	06:00	주임신부 : 송영오(베네딕도) 보좌신부 : 이준섭(도미니코) 총 회 장 : 장동호(바 오 로) 연령회장 : 장재중(타 대 오) (010-9968-4346)	차 축 복	원하시는 시간 협의 ( 사무실 신청 )
	화	10:00, 19:30		집 축 복	매월 둘째주 목요일 오후 2시
	수/금	06:00, 10:00		병자영성체	
	목	06:00, 첫주 19:30 (첫주 가정미사 및 성체강복)			
	토	06:30 (단, 첫주 10시 성모신심) 16:00(어린이), 19:30			

## 7지역 “지역의 날”

- ★ 일 시 : 11/11(주일) 10:30 ~ 15:00
- ★ 장 소 : 소현초등학교 운동장
- ★ 일 정 : 미사(오전 11시), 점심식사, 놀이마당
- ★ 문 의 : 지역장 010-2180-7267 / 010-4728-8795

지역 소공동체 활성화로~~ 신명나는 우리본당



◆ 오늘주일 2차헌금은 사제양성후원금으로 봉헌.

◆ 다음주일 1,2차헌금은 평신도주일 특별헌금으로 봉헌.

◆ 11월 노인들을 위한 미사

- 일시 : 11/06(화) 오전 10시

◆ 병자영성체 - 11/08(목) 오후 2시

병자영성체 하시는 가족분들이 구역장님께  
싸인 받아서 11/04(오늘)까지 본당사무실로  
신청하여 주시길 바랍니다.

◆ 재정관리위원회 Workshop 안내

- 일시 : 11/09(금) 18:00 ~ 11/10(토) 13:00
- 장소 : 가톨릭교육문화회관

◆ 31기, 32기 신영세자 간담회

- 일시 : 11/11(주일) 오후 5시, 3층대교리실
- 대상 : 31기(17년 10월 29일 세례자)  
32기(17년 04월 22일 세례자)
- 문의 : 선교분과장 010-2766-8751

◆ 지하주차장 청소 및 작업 안내

- 기간 : 11/12(월) ~ 11/16(금)
- \* 이 기간동안에는 지하주차장을 이용하실 수 없으니 옥외주차장을 이용하여 주시길 바랍니다.

이번 주 제단꽃은 김시운 어린이 가족들이  
봉헌해 주셨습니다.

## 주일 점심 나눔 안내

주일 점심식사는 신자들끼리 우정을 나누는  
시간입니다. 나눔은 배려이고 사랑입니다.  
70세이상 어르신들에게는 50% 할인된 금액  
3,000원으로 이용하시고(11월 4일부터)  
신자들에게는 균일가 6,000원으로 제공하겠  
으니 행복한 점심시간 되시길 바랍니다.

## 주 차 및 청 소 안내

	일 자	구 역
안내봉사 (성 전)	11/04(금주)	2지역
	11/11(차주)	성우5차 구역
주차안내 (남 성)	11/04(금주)	2지역, 중재자의 모후 Pr.
	11/11(차주)	성우5차구역, 그리스도의 어머니 Pr.
청 소	11/10(금주)	3 지역 ( 오전 9시 )
	11/17(차주)	4 지역 ( 오전 9시 )
소공동체 모임의 날 : 여성 - 매주 목요일 남성 - 매월 셋째 목요일 저녁 8시		

미사 시간 안내				 <b>서둔동 성당</b> (한국순교성인)  (16615) 수원시 권선구 서호서로21번길32 사무실: 031)292-4804 FAX: 031)294-4800 <a href="http://club.mariasarang.net/1004">http://club.mariasarang.net/1004</a>	주임신부 : 김현중(요한보스코) 전교수녀 : 최 도라 수녀 (031) 292-4801  유치원 : 최 루카 수녀 (031) 291-2291  총 회 장 : 권오혁(마티아) 010-2778-9878 연령회장 : 이운석(안드레아) 010-3745-2542
월	06:00	화	19:30		
수	10:00	목	19:30		
금	10:00				
토	15:30 (초등부) 19:00 (청년)				
주 일	08:30 11:00 (교중미사) 18:00(중고등부)				

♡ 교무금 봉헌은 신자들의 의무입니다. 평생껏 봉헌하여 아느님께 감사드리는 생활을 합시다 ♡

### ⊕ 이번주 전례 및 모임

일 시	단 체
11월 5일(월)	파티마세례사도직(10:00) 지하교육관
11월 5일(월)	여정(20:00) 별관2층 예비자교리실
11월 6일(화)	안나회 총회(10:00) 지하교육관
11월 7일(수)	빈첸시오회(20:00) 만남의 장소
11월 8일(목)	은빛여정(10:00) 별관2층 예비자교리실
11월 8일(목)	민요교실(13:00) 별관2층 예비자교리실
11월 11일(주일)	본당 대청소 교중미사후

### 오병주 안드레아 부제품을 위한 50일 기도

- 기 간 : 10/18(목) ~ 12월 5일(수)
- 전신자 기도 시간 : 저녁 9시
- 기도문 : 성소를 위한 기도

☞ 50일동안 신자분들의 미사지향을 접수 받습니다

### ⊕ 고3 수험생 미사

- 일 시 : 11월 13일(화) 저녁 7시 30분
- 주임신부님과 함께하는 9일 기도
- ▶ 11월 6일(화) ~ 11월 14일(수) 저녁8시(집무실)

### ⊕ 사랑의 김장 담그기

- 일 시 : 11월 17일(토) ~ 11월 18일(주일)
- \* 후원금 및 배추(무) 기증받습니다

### ⊕ 대림환 판매합니다(W 20,000원)

- 선착순 50명만 접수 받습니다
- 접수 및 문의 : 제대회장(010-6372-9711)

### ⊕ 안나회 회원모집

- 대 상 : 만 65세이상의 본당 여성교우
- \* 모든 기도와 상호간의 친목을 도모하는 단체
- 문 의 : 안나회장(010-2430-2357)

### ⊕ 2019년 복자유치원 원아모집

- 대 상 : 만 3세반(2015년 1월1일 ~ 2015년 12월 31일)  
만 4세반(2014년 1월1일 ~ 2014년 12월 31일)  
만 5세반(2013년 1월1일 ~ 2013년 12월 31일)
- 입학 상담 : 11월 12일(월) ~ 11월 16일(금)
- 입학 상담을 원하시는 분은 복자유치원으로 연락바랍니다
- 상담 시간은 전화로 참석 신청시 알려드립니다  
(상담은 소그룹으로 진행됩니다)
- 입학 원서접수 : 11월 12일(월) ~ 11월 16일(금)  
(오전 11시 ~ 오후 6시)
- \* 방문 접수로 유치원에 방문접수후, 교사의 안내에 따라 접수합니다
- 문의 및 접수: 복자유치원 (031-291-2291)

### ⊕ 전례 및 커피봉사

부터 - 까지				전례 구역	
11월 3일		11월 9일		구운 4구역	
11월 10일		11월 16일		구운 5구역	
청소	성 전	유아실,현관 만남의장소	구성전,마당 성모동산	2층 교리실 화장실	지 하 교리실
11월	서둔	효탑	탑	구운	레지오

▶유아실 청소구역은 꼭 휴지통을 비워 주세요

### ⊕ 우리들의 정성 (10월 22일 ~ 10월 28일)

미 사 예 물	530,000 원
교 무 금	5,450,000 원
과 년 도 교 무 금	300,000 원
주 일 헌 금	2,349,600 원
건물유지보수를위한 2차헌금	677,400 원

\* 감사헌금 최광서 사도요한 100,000원

### ⊕ 2차 헌금

- 이번주 : 사제양성주일
- 다음주 : 평신도주일

- ◎ 차(집, 가게)축복, 병자성사신청, 대세보고서 : 사무실 접수
- ◎ 병자영성체 : 매월 첫째주 목요일
- ◎ 유아세례 : 3, 6, 9, 12월 첫째주 토요일 오전10시
- ◎ 성물보급소는 담당자가 미사 전·후에만 판매합니다.
- ◎ 미사 봉헌은 봉헌자가 정확히 기록해서 사무실에 봉헌해 주시기 바랍니다.(당일 미사봉헌은 받지 않습니다)
- ◎ 교무금을 우리은행으로 자동이체시 매달 책정자이름으로 본인통장에서 이체되었는지 확인바랍니다.
- ◎ 우리은행으로 처음 교무금 납입하시는분은 사무실로 연락을 해주셔야 처리가 됩니다(동명이인 및 미책정자 혼선 우려)
- ◎ 구운동공소미사 : 5월,6월,10월,11월 첫째주 주일 저녁 6시



<p>· 주 일 미 사 : 오전 8시 (교중미사) : 오전 10시 30분 (토요저녁) : 오후 7시 30분 조 · 중 · 고등부, 청년</p> <p>· 평 일 미 사 · 월 요 일 : 오전 6시 30분 · 화, 목요일 : 오후 7시 30분 · 수, 금요일 : 오전 10시</p> <p>· 고해성사 : 미사 15분 전</p>	<p>Since 1988</p> <h1>서부</h1> <p>주보성인 신자들의 도움이신 성 마리아</p>	<p>주임신부 : 노종호(프란치스코) 사 제 관 : 02) 473-3364 총 회 장 : 010-8702-2858 연령회장 : 010-5287-9541 사 무 실 : 02) 484-0475 ( FAX ) 02) 471-7614</p> <p>경기도 하남시 서하남로 85-28</p>
--	---	--

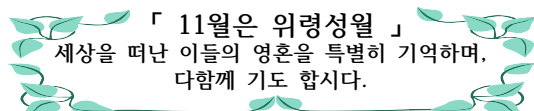

### 이 번 주 안내

#### 2018년 11월 4일(일) : 연중 제31주일.

- 사제 양성을 위한 특별 2차 헌금이 있습니다.
- 교중 미사후 연령회는 구산성지 성지 참배가 예정되어 있사오니, 연령회 회원은 빠짐 없이 참여 바랍니다.

### 다 음 주 안내

#### 2018년 11월 11일(일) : 연중 제32주일.

- 본당 건축을 위한 특별 2차 헌금이 있습니다.

### 기 타 안 내

#### ● 2018년 달력 광고 마감되었습니다.

신청해주신 교우님께 감사드립니다.

#### ● 김장 세우젓 판매 안내.(마르타회)

- 판매가격 : 3.5kg - 40,000원
- 많은 관심 부탁 드립니다.

#### ● 성시간 및 성체강복 안내.

- 11월 8일(목) 저녁 미사후.

#### ● 2016년 11월 13일(화) : 사무장 연수.

- 교구청 사무장 연수로 인하여 주간 업무는 불가 하오니, 참고 하시기 바랍니다.

#### ● 10/28 주일 미사 참례 현황. (총신자 : 533명)

토요저녁	주일 8시	교중미사	계	%
33	53	91	177	33.21

#### ● 성가 안내.

날짜	입당	봉헌	성체	파견
11/4	64	210.211	166.453	27
11/11	436	212.514	170.226	227

#### ● 청소 봉사 구역 안내.

날짜	구역	날짜	구역	날짜	구역
11/4	고골	11/11	초이	11/18	감북

#### ● 전례 봉사자 안내.

주일(8시)	해 설	1 독서	2 독서
11/4	김혜경	한승진	한갑순
11/11	김혜경	김광진	유정희
주일(교중)	해 설	1 독서	2 독서
11/4	이경자	이준열	노서연
11/11	홍의준	구돈희	김성자

#### ● 차량 봉사자 안내.

날짜	성명	날짜	성명	날짜	성명
11/4	강대욱	11/11	한승진	11/18	강대욱

#### ● 우리들의 정성. ( 기준일 : 10월 31일 까지 )

교 무 금	15 권	1,590,000
주 일 헌 금	1차	745,000
특 별 헌 금	2차	375,000
건 축 헌 금	이서연 50,000	
성 소 후 원 금	김성자 20,000	김형수 10,000
	남기호 30,000	이병운 100,000
	이기홍 50,000	이사범 20,000
꽃 / 후 원 금	남기호 30,000	
타본당건축헌금	16권	1,006,135
분당 성요한 / 양평 / 조원솔대 / 여주 / 워싱턴 -감사 드립니다-		

#### 【 화 답 송 】



† 서부성당 본당 건축을위하여, 도움을 주시는 모든 은인들에게,  
감사하는 마음으로, 기도중에 기억해주세요!



<b>미사 안내</b>		 <p>바다의 별이신 성 마리아 <b>천주교 서신성당</b> Seosin Catholic Church</p> <p><b>E-mail : seosin@casuwon.or.kr</b> <b>18555 화성시 서신면 짜리재길 70</b></p>	<p>주임신부 : 나도전(안 겔 로) 총 회 장 : 당현중(박 오 로) 010-5267-2959 연령회장 : 박공순(야 고 보) 010-2372-3058 성당 사무실 : ☎ 357-9698 FAX 356-9496</p>
<b>주 일</b>	토요일 오후 4시 (청소년 미사) 토요일 오후 8시 (청년 미사) 주일 오전 9시 (일반 미사) 주일 오전 11시 (교중 미사)		
<b>평 일</b>	06:00(월) 10:00(수·금) 19:00(화·목) 성시간 매월 첫목요일 저녁미사 후 성모신심미사 매월 첫토요일 10:00		

**내가 너희를 사랑한 것처럼 너희도 서로 사랑하여라. (요한 13,34)**

#### 교무금 납부

교무금은 하느님의 은총에 대한 감사의 봉헌이며, 나를 위한 지출에 앞서 봉헌해야 하는 신자로서의 거룩한 의무입니다. 하느님 사업과 교회운영에 쓰이는 교무금 납부에 교우들 모두 동참하여 주십시오.

#### ☑ 특별헌금 안내

- 이번 주일 : 사제양성후원
- 다음 주일 : 평신도 주일

#### ☑ 화성지구 초등부 견진성사

- 일시 : 11월 24일(토) 오후 3시
- 장소 : 남양성당

#### ☑ 대림시기 대림 문제지 신청 (교육분과장 010-2242-6945)

구역별 5권씩 배부가 되며 모자라는 구역은 추가 주문을 받습니다. 성적 우수자중 어르신 위주로 시상할 예정이며 많은 참여로 뜻깊고 은혜로운 대림시기를 맞으십시오.

#### ☑ 자선 나눔을 위한 재활용품 수집(사회복지분과)

- 수집물품 : 헌옷, 가방, 구두(이불, 속옷등은 수집하지 않습니다.)
- 수집장소 : 사제관 지하 오른쪽 창고

#### ☑ 2018 주일학교 은총잔치(청소년분과)

- 일시 및 장소 : 11월 17일(토) 오후 1시 ~ 3시, 지하 교리실 및 식당
- 쓰지 않은 깨끗한 물건, 새 물품등 찬조를 받습니다. 많은 관심 부탁드립니다.

#### ☑ 사강 어울림 종합사회복지관 홍보(지역내 다양한 복지서비스를 제공하는 기관)

- 내용 : 1.복지관 홍보, 후원 캠페인  
2.미니 바자회

#### ☑ 성당 차량 구입을 위해 교우 여러분의 도움을 기다립니다.

- 목표액 : 70,000,000원
- 10/28 현재 봉헌 합계 : 136 명, 24,507,000원

#### ☑ 사무장 모집

- 자 격 : 세례 받은 지 3년 이상이고 견진성사를 받은 신자인 남녀  
회계업무 가능하고 컴퓨터(한글, 엑셀)활용자  
소방관리(방화관리 2급), 운전면허(1종 보통) 소지자
- 제출서류 : 주민등록등본, 이력서, 자기소개서, 교적사본, 자격증사본(해당자)  
타 본당 신자는 본당신부 추천서 각 1부
- 마감일 및 제출처 : 2018.11. 18일 오후 2시까지, 사무실(우편접수 가능)

\*교무금 이체계좌 신협 131-001-377264, 서신성당 (성명과 세례명 기입하여 주십시오)

2018. 11. 4.(연중 제31주일)

<p>주임 신부 : 정 현 호 안드레아 전교수녀 : 손 안나마리아 임 예진크리스티나 사 무 실 : ☎663-1702 F A X : ☎663-0241 유 치 원 : ☎667-1703 총 회 장 : 010-2318-7139 연령회장 : 010-5214-6663</p>	 <p><b>서정동성당</b> (아기예수의 성녀 데레사) (우)17783 경기도 평택시 탄현로 28(서정동) 다음 카페 : 서정동성당</p>	<p><b>미사 시간</b></p> <table border="1"> <tr> <td>06:00(일반)</td> <td>월</td> <td>06:00</td> </tr> <tr> <td>11:00(교중)</td> <td>화,목</td> <td>19:30</td> </tr> <tr> <td>15:00(어린이)</td> <td>수,금</td> <td>10:00</td> </tr> <tr> <td>19:30(청년)</td> <td></td> <td></td> </tr> <tr> <td>토 10:00 (매 주:1주 성모신심, 2주 위령)</td> <td></td> <td></td> </tr> <tr> <td>19:30 (중·고등부/토요일 저녁 주일미사)</td> <td></td> <td></td> </tr> </table> <p>고해성사 : 매일, 미사 30분 전</p>	06:00(일반)	월	06:00	11:00(교중)	화,목	19:30	15:00(어린이)	수,금	10:00	19:30(청년)			토 10:00 (매 주:1주 성모신심, 2주 위령)			19:30 (중·고등부/토요일 저녁 주일미사)		
06:00(일반)	월	06:00																		
11:00(교중)	화,목	19:30																		
15:00(어린이)	수,금	10:00																		
19:30(청년)																				
토 10:00 (매 주:1주 성모신심, 2주 위령)																				
19:30 (중·고등부/토요일 저녁 주일미사)																				

◎ 2차 현금 봉헌 : 사제 양성 후원

2018년 가을 가정방문 및 판공성사 안내

화	수	목	금
11/6 한국 (본당미사 9시) 101동 404호	11/7 제일 (본당미사 9시) 205동 501호	11/8 롯데1 (본당미사 9시) 106동 1201호	11/9 롯데2 (본당미사 9시) 111동 203호
11/13 주공 3 (본당미사 9시)	11/14 지구 모임 (본당미사 9시)	11/15 주공 4, 5 (본당미사 9시)	11/16 어연 (본당미사 9시)
11/20 한산 (본당미사 9시)	11/21 황곡 (본당미사 9시)	11/22 문곡 (본당미사 9시)	11/23 현대 1, 2 (본당미사 9시)

· 구역 판공성사 : 저녁 7시, 미사 : 저녁 8시

주임신부님 영명축일 축하식

11/25(주일) 교중미사 후

- 영적예를 기도 : 10/22(월) ~ 11/24(토)까지  
· 사제들을 위한 기도 · 묵주기도  
· 미사참례, 영성체 · 화살기도 · 희생
- 물적예물은 사무실에 내주시시오.

☑ 사무장 · 사무원 연수

- 11/13(화) 아론의 집, 사무실 휴무합니다.

☑ 2019년 복음화 계획서, 예산서 제출

- 각 분과, 단체는 한글 파일로 작성하여 11/25(주일)까지 성당 이-메일로 보내주시시오.
- 성당 이-메일 : [seojeong@casuwon.or.kr](mailto:seojeong@casuwon.or.kr)

☑ 체칠리아 성가대 단원 모집(알토 자매님 환영)

- 연습 시간 : 화요일 저녁 미사 후
- 단장, 조성재(미카엘) 010-2291-5274

☑ 가톨릭신문사 홍보 : 11/3(토) ~ 11/4(주일)

☑ 효명고등학교 홍보 : 11/11(주일) 교중미사

☑ 단체 모임

- 11/8(목) : 생활말씀(14시)
- 11/11(주일) : 차량봉사회(12시), 초등자모회(16시) ME(18시 30분)

수입 · 지출 현황(10/22 ~ 10/28)

수 입		지 출	
과 목	금 액	과 목	금 액
전주 잔액	41,647,911	성지 후원금	5,000,000
교무금	10,845,000	미사 집전 예물(4)	1,500,000
주일현금	3,155,100	교구성경찬치 잔액	-217,720
감사현금	1,050,000	복리후생비	441,900
건축현금	3,290,300	전기점검료	154,000
미사예물	1,720,000	2차현금 교구송금	1,429,200
아파트 영수증	25,150	가정간호비	240,000
달력 광고비	500,000	중·고 간식비	-90,210
		세콤, 정수기 등	438,790
금주 수입	20,585,550	금주 지출	8,895,960

현재 잔액 53,337,501원

[건축현금 봉헌]

5만원 익명 / 10만원 김효섭(요셉) / 15만원 익명 / 100만원 김관수(안토니오) / 10/28 2차현금 1,990,300원

계 3,290,300원 합계 105,042,300원

※ 미사 안내 / 전례 / 청 소

일자	미사 안내	전례	청 소
11/4	셋별Pr.	2지역	2지역(11/5~11/10)
11/11	사랑의 샘Pr.	3지역	3지역(11/12~11/17)

※ 미사 참례자 수

일자	신자수(행불 제외)	참례자	참례율(%)
10/21	3,975	1,192	29.99
10/28	3,966	1,250	31.52

\* 전입 :

\* 전출 : 양상원(스테파노) - 소사벌, 김성민(미카엘) - 송전



저 의 힘 이 신 주 님, 당 신을 사 랑 하 나이다.

<p><b>더 꽤브릭</b> (이불, 방석, 베개 등 제작) 주공4단지 입구, GS 25 편의점 옆 010-9177-5335 이재순(루치아)</p>	<p><b>대륙 중화요리</b> (정통 중화요리 전문) -송탄 전 지역 배달- 교보생명 옆(서정동 823번지) 663-5155 심상현(베네딕토)</p>	<p><b>야고보농장</b> 각종 농산물, 고춧가루 김장배추, 절임배추 010-3051-7871</p>	<p><b>스타키그룹</b> 굿모닝보청기 전문점 무료 검사 상담 (서정리역 신협 2층) 666-9997 하지연(엘레)</p>
--	--	---	---

<p>주임신부 : 김 대 현 [가브리엘]</p> <p>총 회 장 : 박 성 재 [빈첸시오]</p> <p>연령회장 : 이 묘 옥 [베로니카]</p> <p>☎ 010 - 3228 - 7175</p>	<p><b>서천동성당</b></p> <p><b>복되신 동정 마리아</b></p> <p>우)17112 경기도 용인시 기흥구 서천동로 75</p> <p>☎ : 031) 548-2270 F : 031) 548-2271</p> <p>E-mail : seocheon@casuwon.or.kr</p>	<p><b>미사 시간 안내</b></p> <table border="1"> <tr> <td>평</td><td>월</td><td>오전 6시</td></tr> <tr> <td>화·목</td><td>오후 7시 30분</td><td></td></tr> <tr> <td>수·금</td><td>오전 10시</td><td></td></tr> <tr> <td>토</td><td>오후 3시 [어린이미사] 오후 7시 30분[청소년]</td><td></td></tr> <tr> <td>주 일</td><td>오전 7시 오전 10시 30분[교중]</td><td></td></tr> </table>	평	월	오전 6시	화·목	오후 7시 30분		수·금	오전 10시		토	오후 3시 [어린이미사] 오후 7시 30분[청소년]		주 일	오전 7시 오전 10시 30분[교중]	
평	월	오전 6시															
화·목	오후 7시 30분																
수·금	오전 10시																
토	오후 3시 [어린이미사] 오후 7시 30분[청소년]																
주 일	오전 7시 오전 10시 30분[교중]																



저 의 힘 이 신 주 님      당 신 을 사 랑 하 나 이 다

#### ✦ 특별헌금 (2차 헌금) 안내

- 11월 4일(주일) : 사제양성 특별헌금
- 11월 11일(주일) : 평신도주일 특별헌금

#### ✦미사,전례,성사

##### ◆ 성체강복

- 일시 : 11월 8일(목) 저녁미사 후

##### ◆ 유아세례 신청 안내

- 신청마감 : 11월 11일(주일)까지
- 일 시 : 11월 17일(토) 오후 4시
- 준비물 : 등본, 유아세례 초, 감사예물
- ※ 신청서는 사무실에 있습니다.
- ※ 유아세례 초는 성물방에서 판매합니다.

##### ◆ 미사시간 변동 안내

날짜	미사여부	변동 내용
11/10 (토)	어린이 미사 중,고등부 미사 없음	※사유 : 본당의 날 행사준비
11/11 (주일)	새벽미사 없음	
	교중미사	본당의 날 행사로 교중미사가 9시에 있습니다.

#### ✦기타 공지

##### ◆ 본당의 날 행사 안내

- 주제 : “일꾼이 품삯을 받는 것은 당연하다.” 루카10,7
- 일시 : 11월 11일(주일) 오전 9시 ~ 오후 3시
- 장소 : 서천동성당

##### ◆ 2019년 본당 달력광고 모집 안내

- 광고비 : 1년 120,000원(선착순 10개 마감)
- ※접수하시 때, 광고비도 함께 접수 바랍니다.
- 마감일 : 11월 17일 (토)까지 - 사무실접수

##### ◆ 본당 사무실 직원 연수

- 일시 : 11월 13일(화)
- ※ 교구에서 실시하는 연수에 참석 관계로 사무실  
문은 열지 않사오니, 착오 없으시기 바랍니다.

##### ◆ 단체 회합 안내

요 일	단 체	시 간
11/14(수)	사목협의회	저녁 8시
11/15(목)	꾸리아	저녁미사 후
11/20(화)	교육분과	
11/22(목)	여성소공분과 재정시설관리분과	
11/23(금)	전례분과	오전미사 후
11/25(주일)	남성소공분과	교중미사 후
11/29(목)	선교분과	저녁미사 후

##### ◆ 교리실 사용에 대한 공지사항

교리실은 여러 단체가 함께 사용하는 공간입니다. 늘 깨끗한 교리실이 될 수 있게 협조 부탁드립니다. ※ 창문 잠금, 블라인드 확인, 책상 및 의자 정리, 주변 쓰레기 정리, 냉·난방 장치와 전등 전원을 반드시 꼭!! 확인하시고 퇴실해 주시기 바랍니다.

#### ✦청소구역

11월 10일(토)	7구역(두산위브 1단지)
11월 17일(토)	8구역(두산위브 2단지)
바쁘신 중에도 본당청소에 임해주셔서 감사합니다.	

교무금 납부는 자선행위가 아니라 ‘신자들의 의무’이며, ‘하느님 백성으로서의 본분’입니다.

☐교무금 ◆신협 131-015-606269 서천성당 ◆우리 1006-701-378883 ◆농협351-0511-4525-23 (재)천주교수원교구유지재단

<p><b>* 미사 시간 안내 *</b></p> <p>월 : 오전 6시 30분</p> <p>화·목 : 저녁 8시</p> <p>수·금 : 오전 10시</p> <p>토 : 저녁 7시 30분</p> <p>주 일 : 오전 10시 30분</p>	 <h1 style="margin: 0;">서호성당</h1> <p>(예수의 성녀 데레사)</p> <p>(16619 ) 수원시 권선구 세화로 155</p> <p>☎사무실 : 291-5720 FAX : 292-5721</p> <p><a href="http://cafe.naver.com/loveseoho">http://cafe.naver.com/loveseoho</a></p>	<p>주임신부: 한용희(대건 안드레아)</p> <p>사목회장: 최영호(사도요한)</p> <p>010-5412-9267</p> <p>연령회 010-5412-9267</p>
---	---	--

☑ 이번주는 사제양성 2차 헌금 있습니다. ☑ 미사 전례 및 본당 청소

- 이번주(11월 4일 연중 제31주일) 1지역 1구역 2반
- 다음주(11월11일 연중 제32주일) 1지역 1구역 3반

**☑ 위령성월 안내**

11월 1일부터 8일까지 정성껏 묘지를 방문하고, 세상을 떠난 이들을 위하여 기도하는 교우들은 연옥에 있는 이들에게 양도 할 수 있는 전대사를 받을 수 있습니다.

※주일 미사 후에 연도 바칩니다.

**☑ 함께해요.**

11월 11일(주일) 교중미사 후 월동 준비 일원으로 창고 정리와 선풍기 청소를 합니다. 교우들의 손길을 기다립니다.

**☑ 사무장 교구 연수**

• 일시: 11월 13일(화) 아론의 집  
교구 주관 사무실 직원 연수 관계로 사무실 업무는 미사 전, 후 가능합니다.

**☑ 환자 영성체-11월 20일(화) 10:00**

**☑ 우리농에서 알려드립니다.**

절임배추 및 김장 젓갈 주문 받습니다.

담당 : 서명원(비비안나) 010.9196.6144  
백영숙(가리파스) 010.9926.5630

**☑ 2019년 사업계획서 제출**

각 단체 및 분과에서는 2019년 계획서를 11월 30일까지 E-mail: [seoho@casuwon.or.kr](mailto:seoho@casuwon.or.kr) 로 보내주시기 바랍니다. 양식은 사무실에 있습니다. 사무실에 꼭 문의하시기 바랍니다.

**【 본당 모임 안내 】**

- 이번주 -

- 청소년위원회-11월 4일(주일) 13:00
- 자모회-11월 4일(주일) 13:00

- 다음주 -

- 제대회-11월 11일(주일) 09:30
- 제분과위원회-11월 11일(주일) 12:00
- 안나회-11월 13일(화) 10:00
- 꾸리아-11월 15일(목) 저녁미사 후

**☑ 주일 미사 참례 현황(연중 제30주일)**

신자 수	미사 참례 인원	참례률(%)
516	144	28

**☑ 우리들의 정성**

- 교무금.....1,120,000원
- 주일헌금.....616,000원
- 성소후원과정소년발전특별헌금.....276,000원

- ▶매 주 목요일은 '소공동체 모임의 날'입니다.
- ▶온 가족이 함께 '가정기도'를 바칩시다.
- ▶'평일 미사 참례'를 생활화합시다.
- ▶쉬는 교우에게 '기도 담긴 주보'를 전합시다.
- ▶'성경필사'에 열심히 참여합시다.
- ▶예의 바른 복장으로 미사에 참례합시다.
- ▶성당에 오시면 앞자리부터 앉으시기 바랍니다.

천주교를 알고자 하시는 분은 이웃 천주교 신자들 또는 사무실에 문의하십시오.

주임신부 : 이남수 요셉	 <b>(성유대철베드로성당)</b> 430-850 안양시 만안구 석천로 198번길 27 E-mail : seoksu@casuwon.or.kr http://cafe.naver.com/caseoksu	전 화 번 호	주임신부 : 471 - 2766
전교수녀 : 김 치릴라 장 효임엘리사벳			수녀원 : 472 - 1631
총회장 : 최영웅 아우구스티노			사무실 : 472 - 2761
			FAX : 473 - 5205 연령회장 : 010-8472-3217

※ 주보는 가져가서 우리 이웃들에게 나누어주어 전교에 활용합니다.

미 사 시 간	· 월요일 06:00 · 화요일 19:30 · 수요일 10:00 · 목요일 19:30 · 금요일 10:00 · 토요일 16:00(어린이), 19:30(학생) · 주 일 09:00, 11:00(교중), 17:00(청년) · 신심미사: 매월 첫째 토요일 10:00 · 고해성사: 미사 전 30분	예 배 자 관 리	2018년 2월 25일 입교신자	주 일 09:30
			2018년 6월 24일 입교신자	주 일 09:30
		성 사 안 다	· 성 시 간: 매월 첫 목요일 미사 후 · 봉 성 체: 매월 첫 목요일 09:00 · 유아세례: 3, 6, 9, 12월 둘째 토요일 14시 · 병자성사, 혼배 및 가정, 차 축복: 수시	

전	레	교중미사: 입당- 64 봉헌- 210, 211 성체- 166, 153, 344 파견- 436
---	---	---

11월 04일 (연중 제31주일)	성체조배회	11월 11일 (연중 제32주일)	기쁨의 샘pr. 매과의 모후pr.
-----------------------	-------	-----------------------	-----------------------



#### ☞ 사제양성을 위한 2차 헌금

오늘은 사제양성을 위한 2차 헌금입니다.

#### ☞ 대입수능 수험생 기도를 위한 부모 모임

◦기도모임: 10월 19일 ~11월 14일

오후 6시 30분 또는 저녁 8시

◦장 소: 2층 유아실

◦미사 및 안수식: 11월 10일(토) 저녁 7시 30분

※수험생 자녀를 두신 부모님들께서는 미리 미사를 봉헌해 주시기 바라며 수험생과 함께 고백성사와 미사 참례 바랍니다.

#### ☞ 김 치릴라 수녀님 연례 피정

◦일 시 : 11월 4일(주일) ~ 10일(토)

신자분들의 많은 기도 부탁드립니다.

#### ☞ 2018년도 레지오 마리에 단원교육(4간부)

◦일 시: 11월 4일(주일) 11시 미사 후,

12:50~14:50

◦장 소: 본당 성전

◦대 상: 꾸리아 4간부 및 전단원, 일반신자

◦강의내용: 성인의 삶과 영성(프랭크 더프)

◦강 사: 이수완 로마노(하상신학원 강의중)

#### ☞ 본당 김장 달그는 날

◦일 시: 11월 19일(월)~20일(화)

본당에서 쓰일 김장과 어려운 이웃과 나눌 김장을 함께 하게 되오니 많은 분들의 도움과 참여 부탁드립니다.

#### ☞ 교적 전입·전출

전입하신 분			
임병술(도날드)	총훈7-2	김용섭(안 나)	석수6-3

#### ☞ 미사 참례자수(연중 제30주일)

미사시간	참례자수	미사시간	참례자수
어린이 4:00	95	월요일	84
토요일 7:30	157	화요일	147
오전 9:00	330	수요일	166
오전 11:00	245	목요일	188
오후 5:00	145	금요일	169
합 계	972	합 계	754

전주교를 알고자 하시는 분은 본당 신부님, 수녀님 또는 사무실에 문의하십시오.

월	06:00	토	어린이	15:00	 <b>선부동 성가정 성당</b> <b>&lt; 마리아 요셉 &gt;</b> <a href="http://cafe.daum.net/sbcatholic">http://cafe.daum.net/sbcatholic</a> 성 당 : <a href="mailto:sunbu@casuwon.or.kr">sunbu@casuwon.or.kr</a> 사 무 실 : 405-1003, 팩스 : 413-1003	본당신부 : 김지훈(니콜라오) 전교수녀 : 이 프랑소아 031) 365-5044 총 회 장 : 정윤영(미카엘) 010-6343-6151 연 령 회 : 김태은(안셀모) 010-9214-6220
			성 인	19:30		
화	19:30	주	중고생	09:00		
목			교 중	11:00		
수	10:00	일	청 년	19:30		



저의 힘이 신주님 당신을 사랑하 나 이 다

#### ▣ 사제 양성을 위한 2차 헌금

#### ▣ 병자 영성체(사무실)

- 일시 : 11월 16일(금) 오후 1시
- ☞ 신청 : 11월 14일(수)까지

#### ▣ 유아 세례(사무실)

- 일시 : 11월 17일(토) 오후 4시
- 접수 : 11월 14일(수)까지 신청

#### ▣ 사무실 직원 연수

- 일시 : 11월 13일(화) 교구 직원 연수
- ☞ 당일 사무실 업무는 저녁 미사 전후

#### ▣ 위령성월 성직자묘역 연도 가실 분 모집

- 일시 : 11월 5일(월) 오전 10시 출발
- 장소 : 용인 김수환 추기경님 외 성직자 묘역
- 인원 : 선착순 40명(단체 상관없음)
- 비용 : 2만 5천원(버스대여, 중식)
- 접수 : 사무실
- 문의 : 장경화(골롬바, 010-4027-4896)

#### ▣ 고3 수험생을 위한 9일기도(장소 성전)

- 기간 : 11월 6일(화) ~ 11월 14일(수)
- ☞ 매 미사 전 수험생을 위한 묵주기도로 합니다.
- 안수미사 : 11월 11일(주일) 오전 9시

#### ▣ 2018년 본당 김장 담그기(200포기)

- 11월 7일(수) 오전 11시 배추 뽑기(화성)
- 11월 9일(금) 배추절임, 속 재료준비
- 11월 10일(토) 오전 6시 배추 씻기  
오전 9시 김장 버무리기

☞ 많은 협조 부탁드립니다.

#### ▣ 단체 모임 시간

- 구역장 회의 : 11월 4일 오전 10시
- 청소년위원회 : 11월 9일(금) 오후 8시
- 꾸 리 아 : 11월 9일(금) 오후 8시

#### ▣ 첫갈 예약판매 합니다(사무실 신청)

- 광천 새우젓(추젓) 2kg : 5만원
- 멸치, 까나리 액젓 2.1kg : 8천원
- 멸치, 까나리 액젓 5kg : 1만 5천원

#### ▣ 주차/청소봉사

구 분	이번 주일	다음 주일
주 차	일치의 모후	증거자들의 모후
요 셉 관	울뜨레아	축구선교회

#### ▣ 우리들의 정성(10/24 ~ 10/30)

수 입		지 출	
전 주 잔 액	19,472,048	보 통 예 금	475,000
미 사 예 물	490,000	제 전 비	40,000
교 무 금	2,950,000	전 교 비	217,940
주 일 헌 금	1,867,050	단체보조비	14,400
감 사 헌 금	50,000	봉사자교육비	96,050
건 축 헌 금	1,343,500	청소년교육비	524,770
성소후원금	20,000	청소년활동지원	220,000
		자선활동비	600,000
		회 의 비	100,000
		소 모 품 비	60,400
		수도광열비	72,250
		차량유지비	886,790
		수수료수선비	190,000
		잡 비	57,000
		시설영선비	4,950,000
		특별 헌 금	393,300
합 계	26,192,598	합 계	8,897,900
10월 30일 잔액			17,294,698
감사헌금 : 엄서연 5만 건축헌금 : 임만덕 1만, 익 명 50만			
본당 부채 : 332,691,136원(교구 및 원곡성당)			
4월부터 매월 1천만원씩 적금 적립 중			

✠ 모이면 기도-봉사 / 헤어지면 정교선행 / 주고받는 인사예절





# 천주교성남동성당

SUNGNAMDONG CATHOLIC CHURCH

462-838 성남시 중원구 하대원동 102

(도로명주소: 둔촌대로 118)

사무실: 754-0409, FAX : 754-2770, 주임: 754-8861, 보좌: 758-4306,  
수원교구 성폭력 신고센터: 031) 8009-0003

주임신부 : 최 재 철 (대건안드레아)

보좌신부 : 나 광 선 ( 비 오 )

전교수녀 : 홍 디 모 테 오

최 성심 의 수 산 나

총 회 장 : 민 병 선 ( 베 드 로 )

연령회장 : 신 홍 균 ( 빈 첸 시 오 )

☎ 010-3252-4496

신부님, 수녀님과 면담을 원하시는 분은  
사무실로 신청 하십시오.

## ◆ 오늘은 사제양성 후원 2차 헌금 있습니다.

## ◆ 김영민마카엘 부제님의 사제서품을 위한 54일기도

기 간 : 10월 14일~ 12월 6일

장 소 : 소 성 당

시 간 : 매일 저녁 8시(화, 목요일은 미사 후)

※ 11/5일(월)은 오후 6시에 있습니다.

## ◆ 11월 수원교구 정의평화위원회 월례 미사 및 특강

일 시 : 11월 5일(월) 19:00 미사, 19:30 식사, 20:00 강의

대 상 : 전 신 자

주 제 : “피노키오처럼 열심히 일하면 사람이 될까?”

강 사 : 유병상 교수(한국방송대학교)

※ 11/5일(월) 06시 미사 없음

(11월 봉사자 교육은 특강으로 대체 합니다.)

## ◆ 수험생 안수미사

일 시 : 11월 10일(토) 19:30

대 상 : 수능을 앞둔 신자인 학생

※ 11/4일부터 매 주일 14시부터 중고등부 노동교육

## ◆ 세례자요한 산악회원 모집

(<http://cafe.um.net/John-baptist>)

모집기간: 연중 수시로 모집

문 의 : 010-8181-6317

정기산행: 월 1회 (셋째 주 토요일)

11월 산행: 11/17(토), 정동진바다부채길

## ◆ 본당 사무원 채용 안내

자 격 : 세례 받은지 3년 이상 된 신자

조 건 : 전산 행정 및 제반 업무 가능한 분

제출서류 : 교적사본, 자필이력서(사진), 주민등록

등본, 본당 주임신부 추천서(타본당),

면허 및 자격증(소지자) 사본.

문 의 : 성남동성당 사무실 031)754-0409

## ◆ 행복나눔 김장담그기

온정을 기다리는 우리 이웃을 위한 행사에

여러분의 후원을 부탁드립니다.

김장 1포기: 1만원

- 성빈첸시오아바오로회 -

## ◆ 단체회합 및 모임

- 평단협위원회 : 11월 4일 09:00

- 연 령 회 : 11월 4일 교중미사 후

- 제본과위원회 : 11월 11일 09:30

- 거룩하신동정녀Cu.: 11월 14일 12:40

- 동정녀의모후 Cu.: 11월 15일 저녁미사 후

## ◆ 전입하신 교우님 진심으로 환영합니다.

지역·구역·반	성명(세례명)	주 소
소망-호의-2	김규명(아네스)	광명로115 동부주택브리앙뜨1001호
믿음-평화-3	이광조(야고보)	제일로63번길 8-12 삼우주택 301호

## ◆ 전출하신 교우님 안녕히 가십시오.

지역·구역·반	성명·세례명	가시는 본당
22-90-1	박민중(베드로)	대구대학교구/다사
22-90-1	이진수(빈첸시오)	서울대학교구/명일동

## ◆ 다음 주는 시설기금 마련 2차 헌금 있습니다.

### <우리들의 정성>

\* 교 무 금 : 3,216,000 \* 주일 헌금 : 3,365,900

\* 시설 헌금 : 3,172,000 \* 2차 헌금 : 1,697,000

\* 감사 헌금 : 300,000

“ 교무금 납부는 신자의 의무사항 입니다.”

### ◆ 주일미사 참례 현황 ◆

토 자 녀	새 벽	청 소 년	중 심	어 린 이	저 녀	계	신 자 수	참 례 율
135	86	160	385	123	121	1,010	4,526	22.3%

연중  
제31주일  
화답송

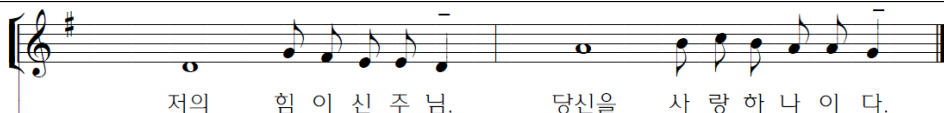

저의 힘 이 신 주 님, 당신을 사 랑 하 나 이 다.

미 사 안 내		전례 및 청소년 담당				성 사 안 내			
평 일	06:00 (월, 수, 금) 10:00 (화, 수, 목, 금, 토) 19:30 (화, 목)	청소	금 주: 절 제 다음주: 기쁨			고해성사	미사 전 15 분	차, 집축복	매주(토)
		전례	토 저녁	새벽	교중	환자영성체	매월 첫째(목)	혼인면담	매주(토)
주 일	19:30 토 저녁 06:30 새벽 09:00 오전 11:00 중심 16:00 어린이 19:30 저녁	11/ 4	사랑	온유	절제	예비자교리	매주(목) 20:00 매주(주일) 9시, 10시	병자성사	위급시/구.반장
		11/11	평화	성실	기쁨	유아세례	출수달 첫째 (토) 17:00	전입교우 면담	평일 두 번째 미사 전후



<div>본당신부 : 유승우(요셉) 보좌신부 : 최재관(암브로시오) 전교수녀 : 조아욱실리아 정바르나바 사무실 : ☎ 261-9191 사제관 : ☎ 261-9188 수녀원 : ☎ 261-9397 팩스 : 03030-262-9191 연령회 : 010-8915-2468</div>	<div><div>CATHOLIC CHURCH</div><div>성복동성마리아요셉성당 우16807 용인시 수지구 도마치로 89번길 4-17</div><div>http://cafe.daum.net/casungbok</div></div>	<div>미사 시간</div>	
		토	15:00 어린이
	주일 미사	18:30 성인(토요일)	
		06:00 / 09:00	
		11:00 교중미사 18:30 중·고·청년	
	평일	월, 수, 목, 금	06:00
		화, 목	19:30
목(성시간)		매월 첫째주	
화, 수, 금		10:00	
2018년 11월 4일 연중 제31주			

**사목표어 : "나는 마음이 온유하고 겸손하니 내 멍에를 메고 나에게 배워라!" (마태11,29)**

#### ■ 알림

- 오늘은 사제양성 2차현금
- 건축현금 약정서를 받고 있습니다. 아직 약정서를 봉헌하지 못하신분들은 약정서 봉헌해주세요
- 위령성월로 11/1일~8일까지 묘지를 방문하여, 세상을 떠난 이들을 위해 기도하면 연옥에 있는 이들에게 양도할 수 있는 전대사를 받을 수 있습니다.
- 위령성월 연도 - 매주 금요일 미사 30분전

#### ■ 2019년 수험생을 위한 안수식

- 안수식 : 11/11(주일) 청소년미사

#### ■ 수지지구 청년 연합미사

- 일시 : 11/4(주일) 오후5시 수지성당

#### ■ 청소년 예비자반 모집

- 교리시작일 : 11월25일(주일)
- 세례 : 2019년 4월 21일
- 문의 : 한 가브리엘라(010-3201-5891)

#### ■ 형제소공동체 성지순례

- 일시 : 11/10(토) 08시 LG6차 앞/회비:1만원
- 장소 : 강화도 일만위순교자 현양동산
- 문의 : 한베드로(010-4109-0354)

#### ■ 영적도서

- 감상문제출 : 11/25(주일)까지 사무실  
 - 걱정하지마세요,언제든 웃을수 있어요  
 (와타나베 가즈코)  
 - 천국의열쇠(AJ크로니)  
 - 예수의 생애(엔도 슈사쿠)  
 - 기뻐하고 즐거워하여라(프란치스코 교황)  
 - 한국103위 순교 성인전(상권)  
 - 프란치스코 교황과 함께하는 신앙 나눔  
 · 문의 : 이젠마(010-2291-3205)

#### ■ 성령기도회 -11/6(화) 10시미사 후 소성전

- 강사 : 나길숙 마리아(말씀봉사자)

#### ■ 마리아요셉 교육문화센터 건립기금 현황

신축부헌금 현황 (10/22~10/28)	
이번주 납입액	13,132,020
건축현금 납입 누계	1,477,102,930

(지하1층 옹벽, 기둥 철근배근 및 형틀작업)

#### ■ 유아세례 신청

- 일시 : 11/24(토) 3시 어린이미사 후
- 세례명과 대부모님 정하신 후 11/22(목)까지 사무실로 세례신청서 제출해 주세요.

#### ■ 초등부 주일학교 교사 모집

#### ■ 중고등부 주일학교 교사 모집

청년레지오 관심있는 분들은 연락주세요.

- 문의 : 청소년위원장(010-8980-4277)  
 정바르나바수녀님(010-9508-2611)  
 최암브로시오신부님(010-8354-3773)

#### ■ 패밀리 성가대 모집

- 대상 : 초등부 자모,자부 성가에 관심있으신분
- 모임 : 매주 토요일3시 10교리실(첫주는 제외)
- 문의 : 단장010-5344-5185/010-9131-0803

#### ■ 시니어성가단 단원 및 지휘자 모집

- 주일 9시미사에 성가 및 지휘자로 봉사하실분 모집합니다. · 성가봉사 개시일 : 2019년
- 문의 : 사무실 (031-261-9191)

#### ■ 2019년 본당 달력 광고 모집

- 광고료 : 50만원(우리 1005-300-984862)
- 광고문안 [sungbok@casuwon.or.kr](mailto:sungbok@casuwon.or.kr)로 송부

#### ■ 제단체 모임

- 연령회 : 교구선종사제 및 본당교우 연도  
 -11/6(화) 10미사 후 대성전
- 사회복지분과 : 11/6(화) 10시 미사후
- 해설,독서단 : 11/6(화) 10시 미사후

#### ■ 이마트 영수증 및 사용하지 않은 외국통전 및 우리나라 동전 받습니다.

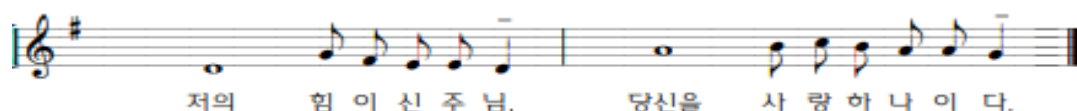

본당 사목목표 : 1. 예수 그리스도를 사랑하고 증거하는 본당 2. 예수님의 뜻, 마음에 드는 신앙인!

평 일	월 : 오전 6시 화, 목 : 오후 7시 30분 수, 금 : 오전 10시		주임 신부	박한현 요셉
성모 신심미사	매월 첫 토요일 오전10시 ※ 임산부 안수		총 회 장	이원우 베드로
토요일	오후 4시 (어린이) 오후 7시 30분 (특 전)		연령 회장	장기영 세례자요한
주 일	오전 7시 30분 (오 전) 오전 11시 (교 중) 오후 7시 30분 (청소년) ※ 예비자 교리: 09시 30분		사 무 실	031-486-7075
			팩 스	031-483-1086
			사 제 관	031-411-1087
			연령회장	010-4212-8477



## ◆ 봉사자 안내

일자	해설	독서	승강기	청소	교통
11/4	김석봉	김영수 문복례	셋별Pr.	3,4 지역	정의 의 거울Pr.
11/11	정경일	김병국 박금자	순교자들의 모후Pr.	5지역	

## ◆ 우리들의 정성

* 교무금: 5,590,000	* 주일헌금: 1,773,010
* 건축헌금: 768,010	* 감사헌금: 200,000
* 후원금: 55,000	* 기타수입: 150,000

## ◆ 미사참례현황 신자 1,235세대(2,940명)

어린이	토 저녁	주일 아침	교중	주일 저녁	계	참례율 (%)
50	89	94	294	118	645	21.9

△ 평일미사: 평

## ◆ 주요 행사

금주	*11/4(주일): 가정미사, 성소후원회 *11/6(화): 상임위원회 *11/9(금): 전체 봉사자 월례교육(19:30)
차주	*11/11(주일): 수능 수험생 안수식(저녁)

## ◆ 전입을 환영합니다.

성명(세례명)	전화	구역(반)	주소
이종숙 (멜라니아)	010-3319-8266	040101	파크푸르지오 102-1402
임애선 (요셉피나)	010-4277-8774	050103	주공@ 1003-1103
박종순 (아가다)	010-4707-8417	010204	선경@ 9-602

## ◆ 금주의 기도지향

금주에는 **변속회 루시아** 자매님을  
위하여 기도 봉헌합니다.

## ◆ 부제서품을 위한 영적예물기도 봉헌 실시

△ 본당 천호수(요한세례자)학사님의 부제서품을  
앞두고 영적예물 기도 봉헌을 실시합니다.

△ 기간: 7/9(월) ~ 12/6(목)

## ◆ 세대별 면담 안내

△ 일시: 10/2(화) ~ 12/14(금), 미사 후

△ 11월 지역면담 일정 및 미사 시간

지역	일정	미사 시간
6지역	11/6, 7	6(화) 19:30
5지역	11/8, 9, 13	13(화) 19:30
3,4지역	11/14, 15	15(목) 19:30
2지역	11/16, 20, 21	21(수) 10:00, 19:30
1지역	11/22, 23, 27, 28	28(수) 19:30

※면담 완료 세대에 한하여 판공 성사표 배부

## ◆ 청년회(아포스톨로) 일일 호프 안내

△ 일시: 11/4(주일) 12:40 ~ 20:30

△ 수익금 일부는 관내 중·고등학생 후원합니다.

## 감사 합니다

지난 10월 28일 주님의 품으로 돌아가신  
故 양중호요셉 아버님을 위해 기도해 주시고 연  
도 및 미사에 참석해주신 교형자매님들과 장례  
미사를 집전해 주신 신부님께 진심으로 감사드립니다.  
- 喪主 양혜령요안나 올림

<b>선치과 의원</b> 수요일 야간진료(예약) 오후 9시까지  월피동 하이마트 뒤 원장: 이재곤(예발도)  ☎ 401-5404 ☎ 414-1177	<b>조병섭 내과의원</b> 일반내과 질환 노인성질환 전문  위내시경, 성인병 건강검진  선경프라자 2층 원장: 조병섭(바오로)  ☎ 411-5119	<b>이수형 한의원</b> <div>           성장 · 비만 · 비염            • 통증클리닉 · 부인병            • 화병 · 수험생클리닉         </div> <b>예약진료</b> 교통사고 자동차보험 진료 월피동 다농마트 뒤 국민은행 3층 원장: 한의학 박사 이수형(요한) ☎ 484-5900	<b>법무사</b> 유창욱(마리오) 법률무료상담 (전화 상담 가능)  민사, 형사, 가사, 가족관계사건 등 부동산 매매, 상속, 증여 등 소유권이전등기  안산 경찰청 옆 단원마을 상가2층 youmario@naver.com  ☎ 413-8181-3 ☎ 010-6317-8182	<b>선경어린이집</b> (0세~4세)  국가가 지원하고 부모가 신뢰하는   <b>공공형어린이집</b>  선경 14동 101호 전옥인(엘리사벳)  ☎ 402-0705
--	---	---	--	--

<h1 style="text-align: center;">세교동성당</h1> <p style="text-align: center;">(주보성인 : 성 베드로 사도)</p> <p>주임신부 : 황재원(제 노) 657-9267  총 회 장 : 박승규(스테파노) 010-9053-6700  연령회장 : 명효순(엘리사벳) 010-6230-1266  사 무 실 : 618-4321 팩스 : 618-0425  ☎17825 경기도 평택시 세교동 은실고가길 175  E-mail : <a href="mailto:seggyo@casuwon.or.kr">seggyo@casuwon.or.kr</a>  홈페이지 : <a href="http://cafe.daum.net/sekyopeter">cafe.daum.net/sekyopeter</a></p>	평 일	월 06:00 화, 목 19:30 수, 금 10:00
	성모신심	12월 추후공지
	주 일 (토)	어린이 16:00 학 생 19:00
	주 일 (일)	교 중 10:00 19:00
	예비신자교리	주 일 09:00



### ☑ 초등부 견진성사 부모교육

- 일 시 : 11/4(주일) 16:30
- 장 소 : 비전동성당
- 주 제 : 사랑과 책임의 성교육

### ☑ 사무실 근무 안내

- 연 차 휴 가 : 11/6(화) ~ 8(목)
- 교 구 연 수 : 11/13(화) 18:00 근무 시작

### ☑ 가난한 이들의 작은 자매회 모금 안내

- 일 시 : 11/10(토) 저녁 미사 전/후  
11/11(주일) 교중, 저녁 미사 전/후

### ☑ 수형생을 위한 미사 안내

- 일 시 : 11/10(토) 19:00
- 대 상 : 대입 수형생들

### ☑ 2019년 달력 광고 및 주보 광고 안내

- \* 달 력
- 광 고 비 : 20만원
- 마 감 : 11/11
- (달력 샘플은 게시판에 부착되어 있습니다)
- \* 주 보
- 광 고 비 : 20만원(1년)

### ☑ 유자청 작업 안내

- 일 시 : 11/22(목) ~ 25(주일)
- 목 적 : 본당 건축 기금 마련

### ☑ 각단체 회합 안내

단 체 명	날 짜	시 각
성 가 대	11/4(주일)	교중 미사 후
소공동체위원회	11/4(주일)	교중 미사 후
베 드 로 회	11/8(목)	저녁 미사 후
연 령 회	11/11(주일)	교중 미사 후
전 레 분 과	11/11(주일)	교중 미사 후

### ☑ 주일 미사참례 현황

	토 16:00	토 19:00	10:00	19:00	계	참례율(%)
10/28	76	71	221	77	445	36.4

### ☑ 이번 주 수입·지출현황(10/22 ~ 10/28)

과 목	금 액(원)	과 목	금 액(원)
전주잔액	56,897,824	건축예치금	1,012,000
미 사 예 물	270,000	제제전비	70,000
교 무 금	1,765,000	단체보조비	130,000
주 일 헌 금	1,672,000	청소년행사지 원 금	-8,650
건 축 헌 금	1,235,000	후원금	300,000
헌 화 회 꽃	20,000	수도광열비	300,870
사 회 복 지 후 원 금	25,000	수수료수선비	286,700
기 타 수 입	41,880	통신비	89,920
주 계	5,028,880	특별헌금	359,000
잔액 : 59,386,864		주 계	2,539,840
		부채 : 80,000,000	

### ☑ 건축 적립금 적립 현황

전주 총액	금주 적립금액	합 계
285,134,607	1,012,000	286,146,607

### ☑ 전례 봉사 및 청소 담당 : 6구역(현대)

### ☑ 특별 헌금 및 합동 미사 예물

일 자	내 용
11/4(주일)	사제양성 후원금
11/11(주일)	평신도주일 2차 헌금
11/18(주일)	없음

### ☑ 각종 축복·면담 신청 - 사무실

평택 성모안과	K 비전 안경	(주)이룸형성주생식	우리 본당 현황
<p>평택역 앞 과주옥 뒤 원장: 안과전문의 강태환(노엘) ☎ 618-3131</p>	<p>대형매장의 서비스를 느껴 보십시오 신자분 할인 10% 평택시청 사거리 천안 지하차도 ☎618-0929 심재홍 (가예파노)</p>	<p>암면역, 당뇨, 치매, 심혈관 키성장, 건강다이어트 건강의 모든 것 이름 생식으로 평택 세교동 태영@ 상가 2층 최월이(울리안나) 백종열(라우렌시오) ☎ 651-8586 H`P 010-4756-6738</p>	<p>총 신자수 1,219명 총 세대수 480세대 교무금 책정 239세대 교무금 납부율 47.7%</p>

교무금 : (신협)03227-12-006320 / 건축헌금 : (신협)131-018-272663 (예금주:세교동성당)

지난주일 주보는 성당에 갖고 오지 마세요.

 <p><b>세 류 동 성 당</b>  <b>아시시의 성프란치스코</b>          대표전화 222-0090 / Fax 222-0094          수원시 권선구 세류로 22 (우:16593)  <a href="http://www.seryu.or.kr">http://www.seryu.or.kr</a>, E-mail:seryu@casuwon.or.kr</p>		주임신부 : 유 프란치스코 222 - 0091 보좌신부 : 양 마태오 222 - 0092 재 속 3 회 : 전 예지디오 222 - 0095 수 녀 원 은 사비나 222 - 0093 김 발비나 총 회 장 윤 마티아 010-3009-4570 연 령 회 장 이 다니엘 010-3322-7864
하나되게 하소서! <b>평 일 미 사</b> 월 06:30 화 19:30 수 06:30 목 10:00, 19:30 금 10:00, 19:30 토 10:00 <b>주 일 미 사</b> 토요일 오후 7시 30분 오전 6시 30분 오전 11시 (교중미사) 오후 3시 30분 (어린이미사) 오후 7시 30분 (중·고등부 학생, 청년 미사) <b>고해성사</b> 평 일 : 미사 20분전 주 일 : 미사 30분전		<b>환 자 영 성 체</b> 매월 첫째 주 화요일 오전 10시 <b>유 아 세 례</b> 매 홀수달 둘째 토요일 오전 11시 <b>예비자교리</b> 주 일 : 오전 9시 30분

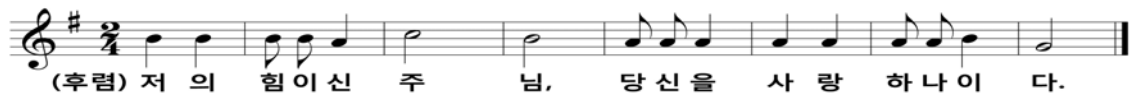

✿ 연중 제 31주간 주요행사

- 오늘은 사제양성을 위한 2차헌금이 있습니다.
- 11월 4일(연중 제 31주일)  
교중미사 후 : 연령회
- 11월 6일(화) 저녁미사 후 : 평단협, 성령기도회
- 11월 7일(수) 오전 10시 : 성소 후원회
- 11월 10일(토) 오전미사 후 : 성모회
- 11월 11일(연중 제 32주일, 평신도 주일)  
교중미사 후 (1시부터) : 꾸리아 전단원 교육  
어린이미사 후 : 자모회  
평신도 주일 2차헌금이 있습니다.

✿ 환자 영성체

- 일 시 : 11월 6일(화) 오전 10시
- 신 청 : 사무실

✿ 유아 세례식

- 일 시 : 11월 10일(토) 오전 11시
- 유아세례전 부모님 면담이 있습니다. 사무실에 미리 신청하여 주시기 바랍니다.

✿ 위령성월 연도 안내

- 11월 위령성월을 맞아 매주 목,금,토요일 오전 10시미사후에 소성당에서 짧은 연도를 합니다. 신자 여러분들의 많은 참석 바랍니다.

✿ 꾸리아 전단원 교육

- 일 시 : 11월 11일(주일) 교중미사 후 1시부터
- 대 상 : 꾸리아 전단원 및 협조단원
- 장 소 : 대성당

✿ 수험생을 위한 미사

- 일 시 : 11월 11일(주일) 저녁 7시 30분미사

✿ 바오로 말 수도회 도서 선교 안내

- 일 시 : 11월 17일~18일(연중 제 33주일)
- 내 용 : 신앙서적 및 미디어 전시 판매

✿ 남성 형제회 가을 산행

- 일 시 : 11월 24일(토)
- 장 소 : 연풍성지
- 회 비 : 10,000원
- 대 상 : 본당 남성형제회원 및 형제님

✿ 초등부 주일학교 첫 영성체식

- 일 시 : 11월 25일(주일) 교중미사 중
- 11월 25일(주일)은 첫 영성체 관계로 3시 30분 어린이 미사가 없습니다. 초등부 주일학교 학생들은 교중미사에 참석하여 주시기 바랍니다.

✿ 우리들의 정성

- 주일헌금 : 2,782,000원 - 2차헌금 : 855,600원
- 감사헌금 : 50,000원(의명)
- 교 무 금 : 4,050,000원 (10월 21일 ~ 27일)  
총 766세대 중 현재 교무금 책정세대 491세대 64%  
(교적을 교구로 보낸 세대가 있어 전체 세대가 줄었습니다.)

✿ 미사, 주차, 청소봉사 안내

일 자	지 역(구 역)
11월 10일(토)	2지역(대우, 세초, 센트럴1)
11월 17일(토)	3지역(유천1, 유천2, 버드내, 통미)

<b>수원 중앙병원 장례식장</b> 장례에 대한 모든 것. 서준환 니콜라오 031-231-8888~9, 010-8589-3006	<b>권선 한의원</b> 한방내과, 불임/난임, 산전후관리 갱년기장애, 산재·교통사고, 침구과 한방물리요법 세권로 186(권선시장앞) 238-8666~7 강길성 프란치스코	<b>현대폰터스 서비스센터</b> 네비게이션, 블랙박스, 카오디오/S센터 현대차, 기아차, 순정네비게이션 업그레이드, 자동차배터리, 네비게이션, 블랙박스판매 권선구 평동 21-19 010-6319-2579 노수복(토마), 이기숙(베로니카)
--	---	---

\* 단체 1개 이상에서 활동하기 (총 신자수 : 2,073명 주일미사 참례수 : 750명 참여율 : 36.1%)

사 무 실 : (031)373-8084 총회장 : 박천복 (스테파노) 010-8003-9383 연령회 : 박희주 (블라시오) 010-6257-4082	<div>세마성당</div> <div>(성 베드로 사도)</div> <div>오산시 청학로 290 (오산시 수청동 607-2)</div> <div>카페주소 : <a href="http://cafe.daum.net/semasungdang">cafe.daum.net/semasungdang</a></div>	미사 안 내	토요	오후 3시(어린이)
			주일	오전 9시
				오전 11시(교중미사)
				오후 7시(젊은이미사)
			평일	월 : 오전 9시
화,목 : 오후 7시 30분				
수,금 : 오전 10시				

### 【 미사 · 전례 】

- ♣ 가족 미사(매월 첫째주 주일)
- ♣ 봉성체 안내
  - 11월 7일(수) 오후 2시
- ♣ 수능 수험생을 위한 미사 안내
  - 11월 14일(수) 저녁 7시 30분 미사 중 안수
- ♣ 평일미사 안내

매주 화요일 : 기원미사로 봉헌

매주 금요일 : 화해미사로 봉헌
- ♣ 주일미사 보편지향기도

이번 주(11/ 4) : 19단지

다음 주(11/11) : 호반단지
- ♣ 2차 헌금

이번 주(11/ 4) : 사제양성

다음 주(11/11) : 평신도주일

### 【 함께 기도해 주세요 】

- ♣ 고통 중에 기도를 필요로 하시는 분은  
게시판 옆 기도함에 기도 지향 내용을  
넣어주시기 바랍니다.
- 한갑순(로사) : 뇌출혈 중환자실
- 설영수(암브로시오) : 병원 시술 후 치료 중
- 표한나(안젤라미리치) : 병원 치료 중
- 김대선(발레리아) : 요양 중
- 정일모(가밀로) : 수술 후 요양 중

### 【 공지 사항 】

- ♣ 미사참례인원 (1061세대 2,639명)

10/14~10/26	이번 주	다음 주
어린이 미사	125	95
오전 미사	239	280
교중 미사	187	234
젊은이 미사	87	94
월	38	32
화	58	75
수	50	62
목	62	58
금	67	56

### ♣ 11월 교우 영명축하식

- 11월 3(토)~4일(주일) 각 미사 중

### ♣ 교중미사 차량 운행

- 운행: 11월 4일(주일)부터
- 교중미사만 운행하며 1단지~13단지 구역에 한하여 시행합니다. 자세한 내용 간지 참조

### 【 소공동체 반모임 】

- ♣ 호반구역 반 모임
  - 일시: 11월 8일(목) 오후 2시 30분
  - 장소: 105동 802호
- ♣ 소공동체 월례회의
  - 일시: 11월 11일(주일) 11시 교중미사 후

### 【 교육 · 행사 · 모임 】

#### ♣ 대림특강

♣ 2018. 11월 대림 특강 안내	
일시	1차: 11월 22일 (목) 저녁 미사 후
	2차: 11월 29일 (목) 저녁 미사 후
	3차: 12월 6일 (목) 저녁 미사 후
	4차: 12월 13일 (목) 저녁 미사 후
시간	7시 저녁 미사 후※ 미사 시간 변경
강사	1-2차 : 박동호 신부님 3차 : 최태희 수녀님 4차 : 노희철 신부님
교재	「찬미 받으소서」
교재 구입	구입대상: 수강 신청 신자 우선
	교재 가격: 4,000원
	판매일: 11월 11일(일) ~ 11월 18일(일)
	판매담당: 교육 분과

### ♣ 본당 청소(매주 토요일 오전 9시)

- 11월 10일(토) : 죽미지역(8단지-12단지)
- 11월 17일(토) : 삼미지역(13단지-우미)

### ♣ 기타 주보 공지는 간지 참조

### ♣ 성당 앞 도로 무단횡단 하지 맙시다.

### ♣ 성당 전체 절전·금연·분리수거 바랍니다.

# 소사벌 성당

아시시의 성 프란치스코

경기도 평택시 비전2로 298

주임신부 : 이광휘(미카엘)

총 회 장 : 이향영(바오로)

사 무 실 : 031) 647. 0951

연령회장 : 김진봉(요한 세례자)  
010. 8941. 5270

미 사 시 간 안 내					면담 및 성사 안내	
평 일	월	10:30	토	10:30	병자 영성체	매월 둘째 목요일 14:30
	화·목	19:30		19:00	유아 세례성사	3, 6, 9, 12월 마지막 토요일 16:00
	수·금	10:30	주일	11:00	영적면담 및 축복예식	매 미사후 사제집무실
				17:00		

2018년 11월 04일 연중 제 31주일



▣ 11월은 위령성월입니다. 세상을 떠난 이들의 영원한 안식을 청하며 기도합니다.

▣ 11월 소공동체 봉사자 월례회의

· 일 시 : 11월 4일(주일) 교중미사 후

▣ 평택지구 견진 부모 교육 3차

· 일 시 : 11월 4일(주일) 오후 4시 30분  
· 장 소 : 비전동 성당 지하 교육관

▣ 11월 전례분과 월례회의

· 일 시 : 11월 6일(화) 저녁미사 후  
· 장 소 : 요한 교리실

▣ 11월 병자 영성체 안내

· 일 시 : 11월 15일(목) 오후 2시 30분 ~  
☞ 구역장·반장님께 신청해 주시기 바랍니다.

▣ 전례(해설, 독서, 성가대, 반주자, 성인복사) 및 한화회 봉사자를 모집 하오니 많은 관심 부탁드립니다.

☞ 문의 : 전례분과장 (010. 4030. 8418)  
한화회장 (010. 8607. 1498)

▣ 성물방 컨테이너 기금 마련을 위해 배로 만든 “배식초”를 주일 교중미사 후에 판매합니다. 많은 관심 부탁드립니다.

## 2018 소사벌 본당 실천사항

1. 평일미사 주 1회 이상 참례하기 (성체)
2. 전신자 소공동체 모임 참석하기 (말씀)
3. 가족과 함께 모여 기도하기 (믿음)
4. 쉬고 있는 우리 가족 찾기 (실천)

▣ 본당 교우들의 평일미사 참례를 적극적으로 권장합니다. 많은 참례 바랍니다.

▣ 사무실에서 ‘본당 교패’를 받아주세요! ^^

▣ 우리들의 정성을 하느님께 봉헌합니다!

(10월 25일 ~ 10월 31일)

교 무 금	주일헌금	특별헌금
2,880,000	2,071,000	

▣ 본당 주일미사 참례 현황 (총 : 1,503명)

전례 시기	참례율(%)
10/21 연중 제 29주일	445명(30%)
10/28 연중 제 30주일	457명(31%)

- ✦ 매 미사 시작 10분전 까지 성전에 들어와 ‘성체조배’ 하기
- ✦ ‘새 가족 찾기도’ 와 ‘사제를 위한기도’ 매일 봉헌하기
- ✦ 각 세대별 ‘교무금 및 새 성전 건축 헌금’ 정성껏 봉헌하기

성전 건축 봉헌금 계좌 : 신한 131-018-753456 (수원교구 소사벌성당)



♣ 미 사 시 간 ♣		<h1 style="text-align: center;">소 하 동 성 당</h1> <p style="text-align: center;">(성 유대철 베드로)</p> <p>✚ 주 소 : (14326) 경기도 광명시 서면로 6 E-mail : <a href="mailto:soha@casuwon.or.kr">soha@casuwon.or.kr</a> 사무실·사제관·수녀원 ☎ 02-898-5919 FAX ☎ 02-899-1860</p>	<p>주임신부 : 조 영 준 (F.하비에르) 수녀 : 윤 (아 모 스) 김 (리드비나) 총 회 장 : 박주환 (요한) ☎ 010-5308-8099 연령 회 장 :</p>
월	06:30(동절기)		
화,목	19:00(동절기)		
수,금	10:00		
토	10:00(첫째 토요일)		
주일	16:00(토요저녁:초등부) 09:00(일반) 11:00(교중) 19:00(일반,중고등부,청년)		

■ 오늘은 사제양성을 위한 특별헌금이 있습니다.

■ 다음 주(11/11)는 평신도주일을 위한 2차헌금이 있습니다.

■ 위령성월(11/1,목 ~ 11/30,금)을 맞아 매 미사 후 연도 바칩니다. (연도책 지참)

■ 11/1(목) ~ 11/8(목)까지 교회묘지의 방문과 고해성사, 미사참례, 세상을 떠난 이들을 위하여 기도하면 연옥 영혼에게 양도할 수 있는 전대사를 받을 수 있습니다.

■ “공동선 실현”을 위한 미사와 강연 안내

\* 일 시 : 11/5(월) 저녁 7시 월례미사 후, 강연

\* 주 제 : “피노키오처럼 열심히 일하면서 사람이 될까”

\* 장 소 : 성남동 성당 (본당 오후 6시 출발)

■ 본당 수요 여정 시간변경 안내

\* 11/6(화) → 11/8(목), 저녁미사 후 변경됨.

■ 병자영성체 일정 안내

\* 일 시 : 11/9(금), 오전 10시 30분 / 오후 2시

■ 유아세례 일정

\* 일 시 : 11/17(토) 4시 미사 후, 성전

\* 준비물 : 신청서, 초, 예물

■ 2018년도 교무금신립 책정 현황(11.2 현재)

총 세대수 1,577	책정 세대 817	비율 52%
-------------	-----------	--------

■ 미사후 마침기도 바치기 전 장례하는 것에 관하여

\* 평일미사는 장례합니다.

\* 주일,축일,대축일은 기쁨의 시기이므로 서서합니다.

■ 지난 주일 미사 참례율(10/28)

구 분	어린이 미사	일반 09:00	교중 11시	중고등청년미사 19:30	미사참례자 수	신자 수	참례율
연중 제30주일	173	303	279	161	916명	3,702명	25%

(화답송)



매월 마지막 주일은 교무금 봉헌하는 날입니다.

■ 본당 「반별 미사」 일정

\* 11/9(금) 저녁 8시 : 4/2구역 1-5반(윤 아가다택)  
명지빌라 5동 202호 (☎ 010-4725-7542)

■ 광명지구 소공동체 봉사자 교육

\* 일 시 : 11/7(수) 저녁 8시, 소하동본당 성전

\* 대 상 : 광명지구 봉사자 전체

■ 연령회 : 11/11(주일) 교중미사 후, 지하 강당

■ 전입오신 교우를 진심으로 환영합니다.

지역/구역.반	성명	세례명	직전 본당
1/2-2	안수상	이나시오	해방촌
2/2-1	최종남	릿다	하안
2/2-4	김진성	안셀모	철산
2/3-4	이복순	데레사	철산
3/2-3	장현준	라파엘	복음화국
3/2-3	최광복	라파엘	철산
4/2-2	경강무	안드레아	광명
5/1-4	김철희	마태오	하안
6/8-1	황인화	아네스	철산
6/8-1	최대식	빈첸시오	철산
6/8-1	변용근	미카엘	여의도동

■ 봉사(청소 및 전례) 구역 일정 안내

청소 구역 (지역/구역)		전례 구역 (지역/구역)		
11/4(주일)	5/3	11/4(주일)	09시	6/7
11/10(토)	5/4		11시	6/8
11/11(주일)	6/1	11/11(주일)	09시	1/1
11/17(토)	6/2		11시	1/2

■ 지난 주 우리들의 정성 (10.22~10.28) “감사합니다”

교무금	7,705,000	주일헌금	3,427,280
-----	-----------	------	-----------



<div>주임신부: 서용석 요셉</div> <div>사 제 관: 6 6 3 - 6 1 6 5</div> <div>사 무 실: 6 6 3 - 3 7 0 2</div> <div>F A X: 6 6 3 - 7 7 4 4</div> <div>총 회 장: 010-6566-2338</div> <div>연령회장: 010-8994-5254</div>	<div></div> <div><div>송서성당</div><div>(턱없이 깨끗하신 성모성심)</div></div> <div><div>E-mail ; songseo@casuwon.or.kr</div><div>17768 팽택시 신서로 40</div><div>http://cafe.daum.net/songseojjang</div></div>	[ 미 사 시 간 ]	
		토요일	토요일 주일미사: 19:00 (청소년, 청년 미사)
		주 일	오전미사: 08:00 교중미사: 10:00 영어미사: 14:00
		평 일	월 : 06:00 화 · 목 : 19:00 수 · 금 : 10:00
		첫토요일	성모신심미사: 10:00

**금주의 복음말씀 (마르코 12,28ㄱ-34)**  
 “ 주 너의 하느님을 사랑해야 한다.  
 네 이웃을 너 자신처럼 사랑해야 한다.”

■ 11월 위령의 달 매주 수요일 미사 전 연도 있음

■ 대림특강 안내

- 일 시: 11월 10일(토) 오전10시 - 12시
- 주 제: ‘예수님께서 세상에 오신 이유’
- 강 사: 전삼용(요셉) 교구 영성관 관장신부님
- 대 상: 전 신자 및 레지오 전 단원교육 겸함.

■ 병자영성체 신청

- 일 정: 11월 9일(금), 오전 10시 미사 후 출발
- 신청접수: 사무실로 11월 6일(화) 까지 신청

■ 중·고등부 주일학교 캠프

- 일 정: 11월 10일(토) 13시 - 11일(일)
- 장 소: 밤소리 글램핑(아산)
- 주 제: ‘예수님 안에서 우리는 하나’

■ 사무장 교구연수: 11월 13일(화)

- 일 시: 11월 13일(화) 오전10시 - 오후 17시
- 사무장 교구연수로 오후 6시에 업무시작

■ 효명 중·고 홍보미사 안내

- 일 시: 11월 18일(주일) 오전10시 교중미사

■ 각 단체 모임 및 행사 안내

- 11월 4일(일): 연령회 / 형제회 월례회
- 11월 8일(목): 울뜨레야 월례회(저녁7시 미사 후)
- 11월 15일(목): 전례분과 월례회(저녁7시 미사 후)
- 11월 18일(일): 꾸리아 / 성인복사단 월례회
- 11월 24일(토): 청년회 월례회(저녁7시 미사 후)
- 11월 29일(목): 소공동체 월례회(저녁7시 미사 후)

■ 청소 및 헌금계수 구역

11월 3일(토) - 11월 9일(금)	5 구역
11월 10일(토) - 11월 16일(금)	6 구역

■ 주일 전례 봉사

주 일	11월 4일(5구역)	11월 11일(6구역)
해설자	김옥연(벨라지아)	김 자 (마 리 아)
제1독서	이종구(암브로시오)	최 명 숙 (레 지 나)
제2독서	김 자 (마 리 아)	김옥연(벨라지아)
봉 헌	김 충 길 (치 린 로)	김청산(아브라함)
	김 해 숙 (글 라 라)	김현숙(사 라)

■ 특별헌금

- 이번주: 11월 사제양성후원 (수원 가톨릭 대학교 후원)
- 다음주: 평신도주일(본당, 대리구, 교구, 주교회의 후원)

■ 우리들의 정성 (10월 25일 - 10월 31일)

미사참례	304명 / 698명 (43.6%)
주일헌금	연중 제30주일 1차 1,228,000
교 무 금	34건 2,570,000

■ 감사헌금: 53만 김양식 50만, 양재순 3만,

■ 주일 차량봉사

11월 4일	이기석(이노첸시오)	* 차량성당 출발시각 오전 9시00분
11월 11일	유성근(안젤로)	
11월 18일	유재호(레 오)	
11월 25일	고순실(사비나)	
	이대해(요 셉)	

천주교를 아시고자 하시는 분은 사무실로 문의하십시오.

<p>* 본당 미사 안내 *</p> <p>월 : 오전 6시</p> <p>화·목 : 저녁 7시30분</p> <p>수·금 : 오전 10시</p> <p>토요일 : 오후 4시, 저녁 7시 30분</p> <p>주 일 : 오전 9시, 11시 미사</p> <p>          저녁 7시 30분 미사</p>	<h1>송 전 성 당</h1> <p>(성 이윤일 요한)</p> <p>17136 경기도 용인시 처인구 이동읍 경기동로 705번길 8</p> <p>사무실 : 335-4575 FAX : 335-9243</p>	<p>주 임 신 부 : 김성윤(파트리치오)</p> <p>(031) 335-9242</p> <p>사 목 회 장 : 안정욱(요한사도)</p> <p>010-3354-6219</p>
---	---	---



·11/7 (수)- 성 플로렌시오 ·11/10(토)- 성 레오  
·11/11(일)- 성 마르티노

11/4(주일) 사제양성후원을 위한 2차 헌금 실시

- ☎ 11/4(주일) 11:00미사 후 - 성모회
- ☎ 11/7(수) 10:00 미사 후 - 사회복지 반찬봉사
- ☎ 11/7(수) 17:00 - 상임위원회
- ☎ 11/11(주일) 11:00 미사 후 - 소공동체회

#### ※공지사항

·김장 재료(배추, 무, 마늘, 고춧가루, 갓, 대파 등)  
11/9(금)까지 봉헌 부탁드립니다.

\*본당 김장 예정일 11/10(토) ~ 12(월)

※김장구입 신청 11/4부터

가격 완품 10kg 60,000원, 절임배추 20kg 30,000원

·25주년 기념 책자 관련 자료 수집합니다.

·오전 9시, 11시 주차 시 주의 부탁드립니다.

·11/4(주일) 11시 미사 후 어린이집 집기 정리

#### †미사시간 별 인원현황

- ◆토요일: 오후 4시(어린이 미사) 33명
- 저녁 7:30(중고등부 미사) 73명
- ◆주 일: 오전 09시 미사) 127명
- 오전 11시(교중미사) 230명
- 저녁 7:30(청년미사) 79명

#### †구역미사 안내, (본당미사는 - 10:00)

11/6(화) 20:00	한숲 16-19구역	513동 2404호
11/8(목) 20:00	한숲 20-22구역	601동 403호
11/9(금) 20:00	한숲 23-26 구역	609동 602호

**\*시설헌금 봉헌 해 주심에 감사합니다.\***  
익명의 한 분 10만원

#### ☎ 토지 매입 관련 교구 차입금 상환 현황

어택상 2만원	
봉헌금 누계: 3,827,100원	
성당 터 차입금 합계	560,000,000원
차입금 상환	189,409,800원
차입금 잔액	370,590,200원

#### ♣우리들의 정성(4,913,500원), 미사참례 총 542명

연중 제30주일 헌금	2,453,500원
교 무 금	2,460,000원

#### ☎ 전례, 청소 봉사 안내

	11월 4일	11월 11일
전례봉사 구역	남사 3구역	송전 1구역
청소봉사 구역	세광 구역	남사 1구역

#### ☎ 차량 봉사 안내.

	시미, 덕성구역	방축, 상짓말	남사 1, 순지, 통골
11월 4일	최영하	김승태	전세버스
11월 11일	박민석	안진선	전세버스

♡전입을 환영합니다♡			
세대주 성명	세례명	동	지역
박희상	실비아	610	한숲
김명례	도미니카	401	
이두성	요셉	607	
김양희	체칠리아	303	
정제범	가브리엘	310	
조원동	요한	518	
김성민	미카엘	305	
김정희	마리안나	312	
심상용	프란치스코	606	
이재아	베드로	312	
서정례	아가다	301	
김관순	레지나	610	
이창현	요한비안네	506	
이정숙	보나	206	
전입교우 환영식 매 주일11:00 미사 후, 마중물			

천주교를 알고자 하시는 분은 본당 신부님 또는 사무실에 문의하십시오.

<p><b>✧ 미사 안내 ✧</b></p> <p>평 일 월 오전 6시 화.목 오후 7시 수.금 오전 10시 토요일저녁 주일미사 : 오후7시 주 일 오전 9시(어린이) 오전 11시(교중) 오후 7시(청년) 예비자교리 주일 오전 9시</p>	<h2>송탄 성당</h2> <p>(순교자 성 김대건 안드레아 사제) 경기도 평택시 신장로 82번길 77-16 이메일:songtan@casuwon.or.kr ☎ 663-2702 Fax 663-2703</p> <p>주 임 신 부 윤 진 석 베 드 로</p>	<p><b>✧ 성사 안내 ✧</b></p> <p>고해성사 미사 30분전 유아세례, 축복(차,집,사무실,공장) ♣ 사무실에 신청하세요. 혼인미사 : (서류준비)2개월 전 면담 봉 성 체 : 매월 첫째 주 수요일 장 레 : 010-8922-7943(연령회장)</p>
<p><b>“ 신앙의 기쁨! 젊은이와 함께 ”</b></p>		

**11월 위령성일**  
세상을 떠난 이들의 영혼을 특별히 기억하며 기도하는 달입니다. 한편으로 우리 자신의 죽음에 대해서도 깊이 묵상하는 은총의 시기가 되시기 바랍니다.

**새 가족, 쉬는 가족 찾기 운동**  
“모여서 기도하고, 나가서 선교해요!”  
\* 입교식 : 11/25일(주일) 교중미사  
\* 봉헌한 분들이 입교할 수 있도록 더욱 힘써 주시기 바랍니다.

✧ **오늘은 연중31주일이며, 사제양성을 위한 특별헌금을 봉헌합니다.**

✧ **다음 주는 연중32주일입니다.**

✧ **전례 및 청소 담당**

일 시	11/10일(토) 9시	11/17일(토) 9시
전례와 청소	5지역	6지역

✧ **11월 환자 봉성체**

\* 일 시 : 11/7일(수) 12시~

\* 신 청 : 11/4일(주일)까지

✧ **세례식(11/18, 주일 교중미사)**

\* 세례준비를 잘 할 수 있도록 예비자들에게 많은 관심과 기도 바랍니다.

✧ **2019년 복음화 계획서 및 예산서 제출**

\* 각 분과 및 단체는 한글 파일로 작성하여 성당 이메일(songtan@casuwon.or.kr)로 11/04(주일)까지 보내주시기 바랍니다.

✧ **감사합니다!**

\* 지난 주 추수감사 미사와 농산물 나눔 한마당 행사를 위해 수고해 주신 봉사자와 농산물 생산자 여러분께 감사드립니다.

\* 내년에는 올해의 부족한 점을 보완하여 준비하고자 합니다. 좋은 의견을 사무실로 알려 주시면 많은 도움이 되겠습니다.

✧ **감사합니다. 지속적인 협조 바랍니다.**

\* 이마트 지원금 67,620원(7~9월)이 입금되었습니다. 이웃을 위해 소중히 쓰겠습니다.

\* 이마트 영수증을 수거함(성당 입구)에 모아 주시기 바랍니다.(사회복지분과)

✧ **가족사랑 실천해요**

11월 나눔의 달	언 어	행 동
	함께해서 행복해요.	가족, 추억 만들기

✧ **대림환 신청**

\* 11/11(주일)까지,15,000원(주문 시 납부)

\* 주문한 수량만 만들어 드립니다.(헌화회)

✧ **미사**

\* 팔로티회 후원미사 : 11/5일(월) 10시

✧ **모임 / 행사**

\* 연령회 월례회의 : 11/4(주일) 교중미사 후

\* 묘원 작업(파묘지) : 11/4(주일) 교중미사 후

\* 상임위원회의 : 11/6(화) 오후7시미사 후

\* 소공동체회의 : 11/8(목) 오후7시미사 후

\* 형제소공동체회의 : 11/9(금) 오후7시

\* 제분과,평단협회의 : 11/11(주일) 10시

\* 시설관리위원회의 : 11/11(주일)교중미사 후

\* 초등부자모회의 : 11/11(주일) 12시

\* Co. : 11/11(주일) 오후 2시

✧ **교무금 봉헌은 신자의 의무이며, 신앙고백입니다. 정성을 다해 봉헌하시기 바랍니다.**

✧ **우리들의 정성 (10/22 ~ 10/28)**

교무금 : 3,305,000원(46세대)  
공수영,권영숙,김낙용,김도연,김성배,김승현,김영란,김용준,김종열,김창구,김태순,노수배,문영순,박종현,박종순,박학재,방정순,서민석,손우홍,송순정,심정근,양순덕,엄양환,유광복,윤건중,이덕희,이동희,이민자,이보은,이수진,이의상,이인재,이종덕,이중분,이혜선,임재명,장경자,장덕수,장소연,정성문,정월자,주경숙,채영희,천두자,최옥조,홍세표

주일헌금 : 1,868,000원

1만원 \* 53장 = 530,000원

5천원 \* 123장 = 615,000원

1천원 \* 723장 = 723,000원

미사참례 : 682명 / 1인 평균 : 2,739원

신자 수 : 2,468명 / 미사 참례율 : 27.63%

특별헌금(대건대학후원) : 953,000원

감사헌금 : 80,000원(2명)

추수감사 : 341,000원(21명)

건축헌금 : 220,000원(5명)

성소후원금 : 90,000원(3명)

**“ 소통과 참여로 쇄신하는 수원교구 ”**

<b>주임신부 : 배 경 석(요 섹)</b> <b>총 회 장 : 권순태(대건안드레아)</b> <b>사 무 실 : 031-662-6802</b> <b>F A X : 031-663-7997</b> <b>연령회장 : 010-3725-8133</b>	<b>송 현 성 당</b> <b>성 정하상바로로</b> 17730 평택시 경기대로 1376번길 60 E-mail: songhyeon@casuwon.or.kr	<b>미 사 안 내</b>		
	<b>평 일</b> <b>주 일</b>	월	오전 6:30	평 일
		수·금	오전 10:00	
		화·목	오후 7:30	토요일 특전
		토	오후 7:30	
	<b>주 일</b>	<b>주 일</b>	오전 7:00	주일 오전
			오전 10:30	교중미사
			오후 3:00	초 등 부
			오후 7:00	중고청년

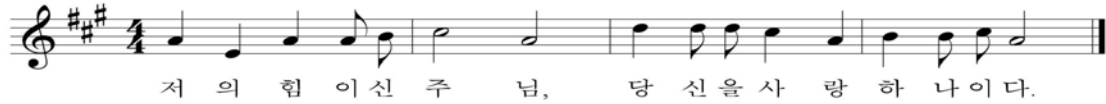

### 특별헌금 (2차 헌금) 안내

- ☞ 11월 4일 - 사제양성 후원 특별헌금
- ☞ 11월 11일 - 평신도사도직 활동을 위한 특별헌금

### +미사, 전례, 성사

- **유아 세례 안내 : 11. 10 (토) 17:00**
- 11. 4(주일)까지 세례명, 대부모를 선정하시어 사무실로 신청하여 주십시오.
- ※ 주임신부님과 사전 면담이 있습니다.

- **대입 수험생을 위한 9일기도 안내**
- 대입 수학능력 시험일자 : 11. 15(목)
- 9일기도 모임 : 11. 6(화) ~ 11. 14(수)
- 기도시간 : 월, 수, 금 - 19:00  
화, 목, 토, 주일 - 미사 후 성전

- **대입 수험생을 위한 미사 및 안수예절**
- 일 시 : 11. 13(화) 19:30
- 신청마감 : 11. 11(주일)
- ※ 대입 수험생을 위해 생미사를 봉헌해 주십시오.
- ※ 수험생 미사에 참석하는 학생명단을 사무실에 알려주시기 바랍니다.

- **부제수품자 서경천(곤세교라시오)영적예물 안내**
- 수품자를 위한 영적예물을 11. 30(금)까지 성전입구에 마련된 영적 예물함에 봉헌해 주시기 바랍니다.

### +교육, 피정, 행사

- **ME주말 참가자와 지도신부님으로 참가하시는 주임신부님을 위하여 기도 바랍니다.**
- 제433차 : 11.16(금) ~ 11.18(주일)
- 교육 참가자 : 권 순태(대건안드레아), 김영숙(아네스) 부부  
최 영(요 섹), 민 주미(M.막달레나) 부부

### +기타 공지

- **본당 사무장.사무원 교구 연수 안내**
- 일 시 : 11. 13(화) 아론의 집
- ※ 교구 주관 사무실 직원 연수 관계로 당일 사무업무는 휴무하오니 착오 없으시기 바랍니다.

### ■ 배려석에 대한 안내

- 거동이 불편해서 봉헌이나 영성체가 어려운 분들을 위해 배려석을 마련하오니 적극 협조 바랍니다.
- 대 상 : 거동이 불편하신 교우분
- 위 치 : 해설대 방향 맨 앞줄

### ■ 평택엠마우스 이전 안내

- 이주사목위원회 소속 평택엠마우스 사무실을 이전합니다.
- 장 소 : 송서성당 사무실 2층
- 영어미사 : 매주 주일 오후2시 송서성당
- 상 담 : 수시로
- ☎ 문 의 : 송서성당 사무실 031-663-3701

### +회의 및 모임

- 성모회 월례회의 : 11. 5(월) 10:00
- 소공동체분과 위원모임 : 11. 7(수) 19:30
- 사목협의회 상임위원회 : 11. 8(목) 20:30
- 교육분과 월례회의 : 11. 9(금) 13:30
- 프란치스코재속회 : 11. 9(금) 14:00
- 선교분과 월례회의 : 11. 9(금) 19:00
- 울뜨레야 : 11. 10(토) 20:30
- 초등부자모회 월례회의 : 11. 11(주일) 16:00

### +구역별 봉사안내

담 당 구 역	일시 및 시간
건영.미주.현대, 우성.한양	11. 3(토) 09:00
아주.미주2, 스위첸.우곡	11. 10(토) 09:00
<b>지난주 본당 청소 봉사해주신 대옥1, 지산 구역 신자 분들께 감사드립니다.</b>	



# 수리동성당

[성 요한 사도 복음사거]

www.srcc.or.kr

15867 경기도 군포시 수리산로 119

대표전화 031-396-3401 / 팩스번호 031-396-3402

주 임 신 부	김 상 순 (프란치스코 하비에르)
보 좌 신 부	선 진 우 (요한 세례자)
총 회 장	이 용 인 (에드몬드)

**연령회** ☎ 010-2374-1871 / 010-9272-6577 / 010-3133-6030

2018 - 44호 (11월4일)

미사 안내	주일	토) 19:30, 일) 06:00, 09:00(중고등부), 11:00(교중), 15:00(어린이), 19:30(청년)
	평일	월) 06:00, 화) 10:00/19:30, 수) 06:00/10:00, 목) 10:00/19:30, 금) 06:00/10:00 토) 10:00 - 매일 첫 토요일은 성모신심미사
예비신자교리	4월입교반	주일 09:30
	9월입교반	주일반(09:30) / 수요일반(10:40)

## ■ 【전례 및 행사】

▶ **가족미사** : 11/4(이번주일) 모든 미사

▶ **임산부 축복예절**

: 11/4(이번주일) 11:00 미사

※ 축복받을 대상자는 앞 쪽에 자리해 주세요.

▶ **환자 영성체** : 11/15(목) 14:00~

◎ 신청마감 : 11/11(다음주일) 까지

▶ **하반기 【전입교우 환영식】**

◎ 일시 : 11/18(주일) 11:00 미사 후

◎ 장소 : 지하 다목적실

◎ 대상 : 2018년 6월 ~ 10월 전입교우

※ 각 지역 봉사자들께서는 지역 내에 전입교우를 파악하시어 안내해 주시고 함께 참석해 주시기 바랍니다.

▶ **초등부주일학교 【첫 영성체】**

◎ 일시 : 11/18(주일) 15:00 어린이미사

## ■ 고3수험생 미사 및 안수예절

▶ **수능미사** : 11/13(화) 19:30

▶ **안수예절** : 11/13(화) 19:30 미사 후

※ 고3 수험생을 두신 부모님들께서는 자녀들과 함께 미사에 참례해 주시기 바랍니다.

■ **본당직원 연수** : 11/13(화), 교구청

- 교구에서 실시하는 **직원연수** 참가로 **사무실업무가 없습니다.** 양해 부탁드립니다, 용무가 있으신 분들은 미리 보시기 바랍니다.

## ■ 특별 2차헌금

▶ 11/ 4(이번주일) : 사제양성후원

▶ 11/11(다음주일) : 평신도주일

## ■ 위령성월 연도봉헌

▶ 주일(짧은 연도) : 11:00미사전(10:30 시작)

▶ 수요일(긴 연도) : 10:00미사전(09:10 시작)

## ■ cpbc평화방송 【우리본당노래자랑】

- 방송 일정은 주보간지 3면을 참조하세요.

## ■ 【대림환】 신청 안내

- 12월2일부터 대림1주가 시작됩니다. 현화회에서 대림환을 만들어 판매하오니 미리 신청하시기 바라며, **신청하신 대림환은 취소가 불가능합니다.**

▶ 대림환가격 : 15,000원(초 값 포함)

※ 대림환대금은 신청하실 때 내시면 됩니다.

▶ 신청마감 : 11/18(주일)까지, 사무실

▶ 대림환 찾아가는 날 : 11/25(주일) 09:00/11:00 미사 후, 성당로비

※ 문의 : 현화회장 ☎010-3527-8793

## ■ 가야지역 판매

▶ 일시 : 11/10(토)~11/11(주일) 미사전후

▶ 판매품목 : 떡국 떡, 어묵

※ 지역 활성화와 기금 마련을 위한 판매이오니 많은 관심과 협조 부탁드립니다.

**【본당소식은 간지1~4면에도 있습니다.】**

## 기 타 전 례

유 아 세 례	3.6.9.12월 셋째 주 토요일 17:00	봉 성 체	주보공지 후 신청
전 입 교 우 면 담	매 주일 10:00	훈 배 면 담	사무실에 미리 신청

**첫영성체를 안 한 자녀들의 축복** - 미사 중에 하지 않고, 미사 후 2층 성당로비에서 해드립니다.

천주교를 알고자 하시는 분은 본당신부님 또는 사무실에 문의하십시오.

예비신자 교리 시간		 <b>수지성당</b> 성 장 베르너 시메온 <a href="http://www.sujica.or.kr">http://www.sujica.or.kr</a> 용인시 수지구 수지로 265 (16818)	미사 시간		
주일	오 전 09:30		토	10:00 (첫째주) 15:30 (초등부) - 첫째주는 없음 18:30 (중고등부 및 특전 )	월 06:30 화 10:00 (첫째주) 19:30
화요	오 전 11:00			수 06:30 10:00	
저녁반 20:15				목 19:30	
유아세례 : 3/5/9/11월 첫토 11:00				금 10:00 19:30	
병자영성체 : 매월 첫째주 금 14:00		주일	07:00 09:00 11:00 (교중) 17:00 (청년) 20:00	수 06:30 10:00 목 19:30 금 10:00 19:30	
혼인 면담 : 둘째,넷째주 화요일					

사무실	265-2101~2	FAX	265-2103
연령회장	김영자 체칠리아		010-4227-1544
총 회장	최기학 마티아		010-5260-2780
전교수녀	장 이레네오, 김 마리온혜		265-2106
보좌신부	유정원 프란치스코		265-2105
주임신부	김희강 루도비코		265-2104



+ 오늘의 특별헌금 - 사제양성

+ 미사시간 변경 안내

일 자	미사안내	
11.06(화)	10시 X	19시30분 O
11.08(목)~9(금)	X	
11.14(수) ~12.21(금)	판공 기간 동안 수요일 6:30 금요일 19:30 미사 없습니다.	

※ 11.6(화) 직원연수로 인하여 17시 사무실 개방

+ 수지지구 청년 입체미사

- 일 시 / 장 소 : 11.4(주일) 17시 3층 대성당

+ 판공일정 - 11.13(화)~12.21(금) 간지참조

화 / 목	21:00~22:30(교우집)
수 / 금	10시미사후~11:00(성당) / 14:00~15:30(교우집)

+ 목주기도모임 - 매월 첫째 주 수요일

- 일 시 : 11.7(수) 9시20분 / 3층 대성당

+ 사제연도 및 연령회의 - 11.7(수) 10시 미사후

+ 병자영성체 신청

- 일시 / 접수 : 11.9(금) / 사무실 접수(11.4까지)

+ 신영세자 모임 - 17년 6월/11월 세례자

- 일시/장소 : 11.18(주일) 11시 교중 미사 후 / 101호

+ 받아들이는 예식 - 2019년 5월 18일 세례예정자

- 일시 : 11.11(주일) 11시 교중미사 중

11.11 (주일)	1지역 - 삼성1차구역		
	18:00	관리사무소 2층	010-4270-1392
	7지역 - 우성구역, 성지구역		
	19:30	107호 교리실	010-9491-2958
	8지역 형제회 모임 - 현대성우주공9 (11월/25일)		
	19:00	105호 교리실	010-8740-7826

+ 형제회 노력봉사 - 매월 2주 / 4주 토요일

- 일 시 : 11월 10일 / 24일 10시

+ 함께 족구합시다.

- 일 시 : 11.18(주일) 14:30~15:30
- 장 소 : 보정동 1193-14(보정장례식장 인근)
- 행 사 : 이현성당과 교류전(2차)
- 문 의 : ☎ 010-8740-7826

+ 레지오 전단원 교육 - 전신자 참여 가능

- 일자 장소 : 12.1(토) / 3층 대성전
- 강 사 : 송봉모 신부
- 주 제 : 고통에 대한 사색

## 봉 사

+ 성당청소

- 11.06(화) : 6지역 (현대프라임1)  
사랑의 샘 Pr. / 증거자의 모후 Pr.
- 11.08(목) : 8지역 (동보3,4차/주공9단지1,2/현대성우1,2)
- 11.13(화) : 5지역 (동보1,2/한국)  
거룩하신 어머니 Pr. / 구세주의 어머니 Pr.

+ 주차 / 전례

- 11.04 (주일) : 7지역 (상록7단지/우성/성지1,2)
- 11.11 (주일) : 8지역 (동보3,4차/주공9단지1,2/현대성우1,2)

전 입 (10.22~10.28) - 면담 사무실 신청

김현경	루피나	상록72-2	안세현	루치아	동보1/2-2
이소윤	글리체리아	풍덕2-3	배병찬	시메온	현대성1-1

교무금 자동이체 우리은행 계좌번호 760-203812-13-002 예금주 : (재)천주교 수원교구유지재단  
자동이체 시 책정자명과 세례명을 꼭 기입하여 주세요. 책정자명과 입금자명이 같아야 합니다.

♣ 미 사 시 간 ♣ † 주 일 : 06:30(성 인) 10:30(교 중) 19:00(청 년) † 토요일특전 : 18:00(초·중·고) † 새벽미사(06:30) : 월 † 아침미사(10:00) : 수·금 † 저녁미사(19:30) : 화·목	<b>수진동성당</b> - 노동자의 모범이신 성 요셉 - 주임신부 : 조 태 구 (대견안드레아) 전교수녀 : 홍 미 라 (루 치 아) · 정 은 주 (스 텔 라) 사 무 실 : 751-1936 F A X : 754-7347 총 회 장 : 010-5325-0487 연령회장 : 010-9590-1372 주 소 : 경기도 성남시 수정구 탄리로 39 (13331)		※ 예비신자 교리 ※	
	화	오후 8:30	목	오후 8:30
	일	오전 9:00		

□ 오늘은 사제 양성 후원을 위한 특별헌금 있습니다.

#### □ 전례와 행사

· 6일(화) : 외방선교회 미사(오후 2시)

#### □ 위령성월 합동연도

· 매 주일 교중미사 40분전에 연도 시작합니다.

#### □ 수진1구역 성지순례

· 일시 : 11월 18일(주일) 오전 8시 교보빌딩 앞 출발

· 장소 : 남양성모성지

· 회비 : 10,000원

· 문의 : 구역장 김영순(데레사) 010-8820-2377

#### □ 신흥구역 성지순례

· 일시 : 11월 18일(주일) 오전 8시 교보빌딩 앞 출발

· 장소 : 남양성모성지

· 회비 : 10,000원

· 문의 : 구역장 김숙자(효임골룸바) 010-7105-7797

#### □ 울뜨레야 월례회합

· 일시 : 11월 7일(수) 오후 8시

· 장소 : 3교리실

#### □ 연령회 월례회합

· 일시 : 11월 10일(토) 특전미사 후

· 장소 : 교육관

#### □ 티엠티신 어머니 Q. 월례회합

· 일시 : 11월 11일(주일) 교중미사 후

· 장소 : 5교리실

□ 본당의 각 단체는 2019년도 연간계획서 및 예산서를 11월 30일(금)까지 제출해주시기 바랍니다.

□ 교적정리 : 반장, 구역장님은 관할 구역 내 신자 중 전출(이사)자, 거주미상자 및 세대별 출가한 자녀의 교적을 정리하여 주시기 바랍니다.

#### 후원금 납부 안내

본당의 모든 세대는 교무금 납부 시 의무적으로 연 2만원의 후원금을 납부하여야 합니다.

1. 납부대상 : 전 세대
2. 납부기간 : 연중 (연 1회)
3. 후원내용 : ① 사회복지후원금 연 1만원  
② 연령회 후원금 연 1만원

#### □ 병자 영성체 : 11월 23일(금) 오후 1시

11월 18일(주일)까지 사무실에 신청하시기 바랍니다.

※ 구역장, 반장님께서서는 미리 환자를 방문하여 신청하시고 병자 영성체 시간에 참석하시기 바랍니다.

#### □ 미사 전례와 성당 청소 : 교중미사 후 청소합니다.

금 주(11월 4일)	수진2구역 1, 2, 3, 4반
	병자들의 구역 Pr.
차 주(11월 11일)	수진2구역 5, 6, 7, 8반
	사랑하을 어머니 Pr.

\* 화장실 청소는 본당의 봉사·신심단체에서 합니다.

#### □ 우리들의 정성 (2018. 10. 22 ~ 2018. 10. 28)

교 무 금	5,375,000	주 일 헌 금	2,047,000
성 소 후원금	112,000	헌 화 회 비	51,000
감 사 헌 금	김 숙 현(마 리 아)	100,000	
	나 영 자(요 안 나)	100,000	
	이 정 자(엘리사벳)	100,000	
	이 상 훈(마르첼리노)	50,000	
	황 옥 순(아 베 스)	40,000	
	익 명	1,050,000	
	익 명	100,000	
	익 명	30,000	

<p>순천의료재단 정병원 CHUNG HOSPITAL</p> <p>중환자실 : 내과/외과/정형외과/신경외과 소아청소년과/재활의학과/신부인과 진단검사의학과/마취통증의학과</p> <p>- 응급의학과 전문의 4명 24시간 진료</p> <p>- MRI/CT/디지털X-RAY/내시경/조음파</p> <p>스키이비요원원 전문요양원/원스톱돌봄케어</p> <p>정병원 750-6000 스키이비요원원 750-6060</p>	<p>라식 수술 전문 안과 백내장/역시마/라식/시력교정</p> <p><b>연 세 안 과</b></p> <p>원장/안과전문의 이종훈(베드로)</p> <p>☎ 721 - 0075</p> <p>중앙시장 사거리 SR프라자 3층</p>	<p><b>손 치 과</b></p> <p>인공치아(임플란트) · 심미보철 틀니치료 · 치주치료</p> <p>원장 손혜정(베로니카)</p> <p>☎ 757 - 2858</p> <p>중앙시장 농원 옆 창도빌딩 4층(주치사실옆에)</p>	<p>사람 중심의 희망 금융!!</p> <p><b>성남중앙신협</b></p> <p>저축도~ 대출도~</p> <p>모두가 부자 되는 그날까지 성남중앙신협이 함께 합니다.</p> <p>☎ 756 - 6181</p>
---	--	---	---

천주교를 알고자 하시는 분은 이웃 천주교 신자들 또는 사무실에 문의하십시오.



*미사시간 안내*		<b>시화성바로로 성당</b> 15025 시흥시 정왕신길로 139번길 24 홈페이지 : <a href="http://www.shpaul.or.kr">www.shpaul.or.kr</a> 사무실: ☎031-431-0537/ 팩스: 431-0536 -매월 첫토요일 10:00 성모신심미사 및 생명미사	고 해 성 사 매 미사전 30분 주임신부 : 김기원(요한사도) 보좌신부 : 성진호(미카엘) 전교수녀 : 김(세실리아) 총 회 장 : 정순두(미카엘) 010-8764-4920 연령회장 : 010-6336-6327
토 요 일	오후 3시 (어린이) 저녁 7시30분 (중,고등부)		
주 일	새벽 6시 (새벽) 오전 9시 (성인) 오전 11시 (교중) 저녁 7시 (청년)		
평 일	새벽 6시 - 월 오전 10시 - 수,목,금 저녁 7시30분 - 화,수,목		

## 2018년 교구표어 : 신앙의 기쁨! 젊은이와 함께!

연중 제31주일 화답송 (나)



† 성기백(라파엘) 사제 수품자  
 † 신용관(요한사도) 부제 수품자를 위한  
 묵주기도를 12월 7일까지 봉헌하오니 교우분들  
 의 많은 기도 바랍니다.  
 ▶부제 서품식: 12/6(목)14:00 정자동주교좌성당  
 ▶사제 서품식: 12/7(금)14:00 정자동주교좌성당

▣ 병자 영성체: 11월 8일(목)오후1시부터

▣ 외방선교 후원미사: 11/9(금)10:00

▣ 시흥지구 소공동체 봉사자교육 수료미사

-일시: 11월 9일(금)저녁7:30

-장소: 시화성바로로성당 성전

-미사 주례: 시흥지구 공동 사제단

▣ 연령회 : 11월 11일(주일)교중미사 후

▣ 본당 사무실 직원 연수

-일시: 11월 13일(화) -업무: 미사 전.후

▣ 평신도 회년과 함께하는

**제 15회 열린 사랑음악 축제**

-일시: 11월 16일(금)저녁 8:00~9:30

-장소: 시화성바로로성당 성전

▣ 주간 본당행사 및 모임 안내

차축복: 토요일 저녁미사 후	
집축복, 상가축복: 목요일	
혼배면담: 사무실 서류준비 안내후 면담 접수	
♡서로보면 반갑게 인사하기♡	
남성소 회장단회의	11월 6일(화)저녁미사 후
평단협 회의	
꼬미시움	11월 8일(목)

### ▣ 주일미사 참례 현황

주 일	10/7	10/14	10/21	10/28
총신자수	4,853	4,855	4,856	4,857
참례자수	1,143	1,057	1,196	1,074
참례율	23.5%	21.8%	24.6%	22.1%

### ▣ 2018년 교무금 봉헌 현황

총세대수	지난주 책정세대	총책정 세대	책정율	납부 세대
2,083	2	620	29.6%	587

은행 자동이체 신청은 본인 거래 은행에서 직접 신청  
 바랍니다.(우리은행: 1005-001-149375 천주교수원교구)

▣ 특별헌금 안내: 11/4 시제양성 후원 2차 헌금

11/11 평신도 주일 1.2차 헌금

▣ 교우 여러분의 봉헌에 감사드립니다. (10/22~10/28)

주간수입		주간지출	
교 무 금	6,230,000	신협차입금	1,700,000
주일 헌금	4,253,000	선 교 비	4,613,000
감사 헌금	600,000	교 육 비	200,000
합동미사에물	910,000	일반관리비	1,559,860
기타 헌금	350,000	교구 납부	1,428,000
후 원 금	141,000	이자 비용	196,175
기타 수입	133,580		
합계	<b>12,617,580</b>	합계	<b>9,697,035</b>

### \*감사헌금

익명 5만/ 홍미영(마리아)5만/정형숙(안젤라)  
 10만/ 조정호(마리안나) 10만/  
 손기환(프란치스코) 30만원

\*헌금과 예금(10/28재) 32,625,715원

천주교를 알고자 하시는 분은 본당신부 또는 사무실로 연락 바랍니다.

**주임신부 이인석(해 로)**  
**전교수녀 이 소화데려사**  
☎ 070-4047-0355

**총 회 장**  
☎  
**연령회장 강영옥 루시아**  
☎ 010-2310-4188



## 시화성베드로성당

시흥시 정왕동 1784-4번지 (15062)  
**경기도 시흥시 평안상가 5길14 (정왕동)**  
전 화 : 031)497-8275 / Fax : 031)497-8566  
**cafe.daum.net /speter**  
**예비신자 교리 : 주일반**

**미사시간 안내**

주 일	토	19 : 00 청소년. 초등 토요 저녁미사
	일	09 : 00 일 반 11 : 00 교 중
평 일	월	06 : 00
	수 · 금	10 : 00
	화 · 목	19 : 30

**소통과 참여로 색인하는 수원교구!**  
**신앙의 기쁨! 젊은이와 함께!**

연중 제31주일 화답송 (나)



저의 힘이 신 주 님 당 신 을 사 랑 하 나 이 다

Copyright © 박원주. Administered by Holymusic. All rights reserved. Used by permission.

☉ 성전봉헌을 위한 묵주기도 300만단 봉헌

(10/21) 봉헌누계	지난주 (10/28)	합 계
1,185,415단	660단	1,186,075단

☉ 교금 책정. 납부 현황 (11월 01일 현재)

구 분	총세대수	책정세대	책정율	납부세대
교무금	680	269	39.6%	264

☉ 본당 봉사자 만남 안내

- ▶ 일 시 : 11월 4일(일) 오후 6시 ▶ 장 소 : 두리삼밥집
- ▶ 대 상 : 봉사자 전체모임 후 저녁식사 있습니다.

☉ 레지오 전단원 교육 안내

- ▶ 일 시 : 11월 4일(일) 13시-15시 / 성 전
- ▶ 대 상 : 단원 및 협조당원 전원참석바랍니다.

☉ 전례 해설단 모집 안내

- ▶ 대 상 : 전례 해설에 관심있는 신자(경험자 환영)  
평일미사에 가능한 신자 환영합니다.
- ▶ 문 의 : 전례해설과장 고은정 마리아 010-9101-2925

☉ 고3수험생9일기도 안내

- ▶ 일 시 : 11월 6일(화) 사무실에 접수바랍니다.

☉ 단체모임

모 임	일 시 및 장 소
남성소공동체	11월 11일(일) 교중미사 후 / 교리실
울드레아	11월 16일(금) 오후 7시 30분 / 교리실

☉ 본당 차량구입 후원 안내

- ▶ 본당 운영중인 그레이스 봉고차는 2000년식 노후로 인해사용에 어려움이 가중되는 상황으로 새로 구입하고자 합니다. 신자 분들의 작은 정성을 모아 차를 구입 하고자하오니 동참하여 주시기를 바랍니다.
- 후원은 사무실에서 접수합니다.
- ▶후원해 주신가족 및 단체(20) 7,000,490원

☉전입 및 전출가족(10월)

전 입	세 례 명	구 역	전 출/본당	
			이영재	이나시오/배곧
			이순봉	마르코/선부동

☉전례 및 봉사안내

날짜	장소	성 당	계 단	로비컴터	화장실
금 주 (11.04)		무 진	푸르지오 1	대우.기타	정왕 2
			미사안내 : 슬기로우신 어머니Pr.		
다음주 (11.11)		영 남	건영 2	유 천	정왕 4
			미사안내 : 하늘의 여왕Pr.		

▶ 이 번 주 : 사제양성후원 특별헌금

☉ 지난해 우리들의 정성(10/22-28)      지난해 미사집례 : 342명

▶ 주일 헌금	988,000원	▶ 2차헌금	613,000원
▶ 교 무 금	1,925,000원	▶ 감사헌금	0원
▶ 사회복지	0원	▶ 성소후원금	50,000원
▶ 건축헌금	840,000원	▶ 차량구입후원	100,000원

<건축헌금> 1만: 이정근 유일만 하영자 2만: 김복이 이용구 김영란 양순택 3만: 권오영 신재관 4만: 이정숙 박옥원 김혜영 강필원 5만: 임미정 6만: 김진문 노장용 9만: 안혜진 10만: 최정원 15만: 안귀호

☆ 한 번 더 기도하고, 한 번 더 봉헌하자 ☆

☉ 교 무 금 ☉

교회유지와 교회사업을 위해 교우들이 교회에 바치는 헌금으로  
교무금은 개인이 아니라 가정을 단위로 해서 책정되며 모든 교우  
들에게 부여된 의무이므로 이를 실행하여야합니다.

<출처 가톨릭대사전>

<p><b>소망열쇠 · 설비</b></p> <ul style="list-style-type: none"> <li>▶ 각종 보조기, 특수키</li> <li>▶ 디지털 변호키,현관키</li> <li>▶ 변기부속, 하수구통들</li> <li>▶ 화장실 리모델링</li> <li>▶ 수도꼭지, 누수</li> <li>▶ 화장실 보수 공사</li> </ul> <p>1179-7 ☎ 499-2626  리라 유치원 옆  박광성(사무엘)</p>	<p><b>남 도 밥 상</b></p> <p>아구찜.탕. 수육  해물탕.생삼겹판.구이  해물섞어찜. 갈치조림  맑은아구탕.동태내장탕 등  성당 앞 (80m전방)  ☎031-499-0246.2005  H.P: 010-9706-3389  대표 길향수(마리아)</p>	<p><b>두리 삼밥집</b></p> <p>돼지갈비.오리.백숙  삼 계육. 점심특선매뉴  해소류 짬뽕개배 농장개공  성당 앞 (50m전방)  ☎031-432-0706  H.P: 010-9014-5758  대표:김성만.이금주(레지나)</p>	<p><b>시흥 명품관 옛수원갈비</b></p> <p>꽃등심.생갈비.매생이갈비  탕.차돌박이.육회.  삼겹살.돼지갈비.갈비탕.국수  전골.김치전골 등.  성당 앞 (50m전방)  ☎ 031-498-4393  H.P: 010-3625-3399  대표 : 박 필 수</p>	<p><b>어 부 의 딸</b></p> <p>☎ 낙지 찌꾸미연포탕  철판찌꾸미. 문어숙회  취치.광어회새우전어  소리곰장어구이 등 ☎  ☎ 031-499-9172  H.P: 010-3933-9172  kbs당구장 맞은편  김인화(안토니아)</p>
---	--	---	--	---

천주교를 알고자 하시는 분은 본당 신부님 또는 수녀님에게 문의하십시오.

# 신갈 성당

성녀 김효임 골롬바

http://www.singal.or.kr 용인시 기흥구 관곡로 35

주임신부: 이동춘 바오로  
보좌신부: 윤범진 도미니코  
본당수녀: 이경환 프란치스코  
오 타르실라  
대표전화: 281-4700, 4702  
수녀원: 281-4701

2018년은 새로운, 내적, 외적 복음화를 ...

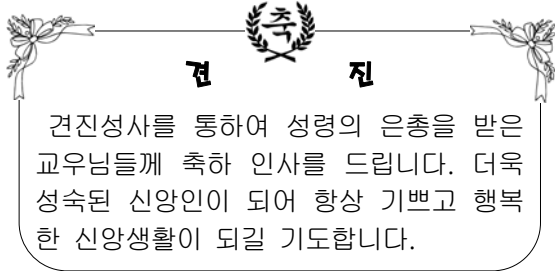

견진성사를 통하여 성령의 은총을 받은 교우님들께 축하 인사를 드립니다. 더욱 성숙된 신앙인이 되어 항상 기쁘고 행복한 신앙생활이 되길 기도합니다.

## ● 수험생을 위한 미사 및 안수

- 일시 : 11월 13일(화) 오후 7시 30분
- 미사 후 수험생 안수 예절이 있습니다. 수험생들과 부모님들의 많은 참여 바랍니다.

## ● 노인심리상담사 자격과정 안내

- 일시 : 11월 19일~12월 17일, 월요일 오후 5시~9시
- 장소 : 신갈성당 / 선착순 30명
- 수강료 : 40만원(조환원 50%지원)
- 교재 및 자격발급비 별도
- 자격발급기관 : (사)한국노인복지사협회
- 주최 및 교육 : 공생공빈밀알 사회적협동조합 & 창조역량연구소
- 신청 & 문의 : 031-296-6900

## ● 성경필사증 및 교구장 축복장 수여식

- 일시 : 11월 25일(일) 오전 11시 미사 중
- 아래는 12명의 신약, 구약, 친구약 성경을 필사한 분들입니다. 축복장 및 필사증 수여식에 모두 참석 바랍니다.

박지영	유스티나	김경자	마리안나	최수옥	데 레 사
최락석	라우렌시오	이상 4명	신약	이인순	비비안나
이재숙	로 사	이상 2명	구약	이영순	줄 리 아
조혜숙	율리안나	손수아	마 틸 다	김영표	T아퀴나스
정찬고	알렉산델	윤상임	루 피 나	이상 6명	신구약

## ● 전입세대 가정방문, 집 축복 신청

- 매월 첫 토요일 오후 2시 ~ 5시

## ● 예비자 입교식 준비 지역별 30일 기도

- 일시 : 10월 29일 ~ 12월 1일(주일 제외)
- 지역별 3일씩 묵주 기도(1일차-환희신비, 2일-고통신비, 3일-영광신비)를 봉헌합니다.
- 입교식 : 12월 2일(일) 교중미사

지 역	일 시	비 고
5	11월 5일(월) ~ 7일(수)	
6	11월 8일(목) ~ 10일(토)	
7	11월 12일(월) ~ 14일(수)	
8	11월 15일(목) ~ 17일(토)	
9	11월 19일(월) ~ 21일(수)	
10	11월 22일(목) ~ 24일(토)	
1	11월 26일(월) ~ 28일(수)	
2	11월 29일(목) ~ 12월 1일(토)	

## ● 우리들의 정성(10. 22 ~ 10. 28)

총 액		20,964,460원	
교 무 금	12,853,160	과년도교무금	
주 일 헌 금	4,686,100	기 타 헌 금	2,505,200
성소후원금	75,000	사회복지후원금	45,000
분 당 헌 금	100,000	감 사 헌 금	700,000
이 상 은 : 300,000 / 김 선 희 : 50,000			
정 말 속 : 100,000 / 이 준 수 : 100,000			
김 세 광 : 150,000			

- ◆ 이번 주일은 연중 제 31주일이며, 사제양성을 위한 2차 헌금과 분당을 위한 2차 헌금이 있습니다.

예비자교리	성탄반 주일 9:00	성 시 간	매월 첫 목요일 오후 7시 30분
집 축복신청	매월 첫 토요일 오후 2시 ~ 5시	혼 인 면 담	매주 토요일 오후 5시, 상의 후 결정
유 아 세 례	홀수달 둘째 토요일 오후 5시. 수시접수	병자영성체	매월 첫째 목요일 오후 1시

교무금 은행납부 : 1005-900-322987 천주교수원교구 우리은행 / 선택정 후납부 / 자동이체는 거래 은행에 문의  
교무금 은행납부시 납부자 확인을 위해 꼭 이름과 세례명을 확인하여 납부해 주세요.(가족이름x, 실명 불필요)

◁ 미 사 시 간 안 내 ▷		<b>성 장 주 기 요셉</b> <b>신 둔 성 당</b> 주임신부 : 정연진 베드로 sindun@casuwon.or.kr	사제관	070-4047-0923
주 일	07:00 (오전미사) 10:30 (교중미사)		사무실	031-637-6380
토요일	18:00 (학생미사)		F A X	031-637-6389
평 일	06:00 (월)		주 소	이천시 양진로 114번길 19
	10:00 (수, 금) 19:30 (화, 목)			



#### 전례 및 봉사활동 안내

구분	토요일	주 일	
		오전미사	교중미사
금주해설	학생	유연숙	권영덕
금주독서	학생	김유호, 안옥화	조희도, 박기령
금주성가	입당 2 / 봉헌 510, 213 / 성체 197, 184, 193 / 파견 27		
지향기도	신 둔 4 구 역		
토요차량	11/10 전인용(그레고리오) 010-3778-7949		
주일차량	11/11 윤병이 010-2004-4231, 박병석 010-2765-9492		

#### ◆ 수능 수험생을 위한 미사

- 일시 : 11월 10일(토) 18:00, 미사 및 안수
- 주일학교에 등록되어 있지 않은 학생들은 사무실에 접수 바랍니다.

#### ◆ 유아신앙교실

- 유아신앙교실 매주 교중미사 중 운영
- 계속 신청 받습니다.

#### ◆ 본당 봉사자 모집합니다.

##### ■ 성물방

- 봉사시간 : 주일 교중미사 전·후
- 문의 : 010-8236-5842(이슬기 정혜엘리사벳)

##### ■ 해설단원

- 문의 : 010-8577-1140(유연숙 아네스)

#### ◆ 혼인미사 안내

- 이형표(그레고리오), 이정옥(보나)의 장남 이충훈(안드레아)  
윤능걸, 구연옥의 차녀 윤경아(에스텔)
- 일시 : 11월 17일(토) 12:00
- 장소 : 신둔성당

#### ◆ 본당 올드레아 회합

- 일시 : 11월 4일(주일) 교중미사 후
- 스태프들의 많은 참여 부탁드립니다.

#### ◆ 이마트 지역단체 마일리지 적립

- 이마트 어플 다운(안내문 사무실에서 참고)
- 계산 후 영수증을 고객센터에서 적립
- 본당 영수증 함에 넣기(1층 주보대)

#### ◆ 11월 월중행사

- 8일(목) 사목회의
- 13일(화) 사무장 연수
- 17일(토) 혼인미사
- 18일(주일) 친교주일
- 22일(목) 봉성체
- 24일(토) 행복가정상담
- 25일(주일) 반·구역장 월례회의, 전임교우 면담

#### ◆ 우리들의 정성

구 분	10 / 22 ~ 10 / 28
주일헌금	1,047,000 원
주일 2차	1,000,000 원
교 무 금	995,000 원
건축헌금	510,000 원
감 사 헌 금	김연(나탈리아) 200,000 원
	노광희(로즈마리) 300,000 원
	박옥희(마리아) 300,000 원
	사목위원 일동 400,000 원
합 계	4,752,000 원

\*\* 교무금 자동이체 (농협) 355-0028-0569-43 천주교수원교구유지재단

요일	독 서	복 음	화 답 송
5(월)	필리 2,1-4	루카 14,12-14	주님, 제 영혼을 당신의 평화로 지켜 주소서.
6(화)	필리 2,5-11	루카 14,15-24	주님, 저는 큰 모임에서 당신을 찬양하나이다.
7(수)	필리 2,12-18	루카 14,25-33	주님은 나의 빛, 나의 구원이시다.
8(목)	필리 3,3-8	루카 15,1-10	주님을 찾는 마음은 기뻐하여라.
9(금)	에제 47,1-2.8-9.12	요한 2,13-22	강물이 줄기줄기 하느님의 도성을, 지극히 높으신 분의 거룩한 거처를 즐겁게 하네.

천주교를 알고자 하시는 분은 본당신부 또는 사무실로 연락 바랍니다.

<b>신봉동 성당</b> (주보성인 : 성 오매트르 베드로) 용인시 수지구 신봉1로 241번길 20 사무실 : 261-7133 . 팩스 261-7134 연령회장 이영두 빠뜨리시오 010-8716-5261 주임신부 박두선 바오로	평일	월	07:00	* 병자영성체 : 매일 첫 목요일 14시 * 성시간 : 매일 첫목요일 * 유아세례 : 짝수달 둘째 주일 교중미사후 * 병자성사 : 수시 * 차. 집. 상가축복 : 수시
	화.목	토	19:30	
	수.금	토	10:00	
	주일 미사	토	첫토요일 10시(신심미사)	
		토	15:00 (어린이)	
		토	19:00 (중고등부)	
	일	일	07:00	
		일	10:00 (교중)	
		일	19:00 (청년)	



**세 레**

주님의 자녀로 새로 태어나는 영세자들이 신앙생활을 잘 할 수 있도록 기도해 주시고 구역에서도 많은 관심을 가져 주시기 바랍니다.

☑ 이번주일 2차헌금 : 사제양성후원금

☑ 연령회 11월 선종사제연도 없습니다.

☑ 본당사무실 휴무안내

· 11월13일(화) 교구직원연수 관계로 사무실 휴무입니다. 오후 6시 이후 근무합니다.

☑ 수험생을 위한 안수 및 미사안내

· 안수 : 11월13일(화) 저녁7시30분미사중  
 · 미사 : 11월15일(목) 오전10시  
 수험생을 위한 특별지향으로 미사봉헌

☑ 프랑스 앙굴렘교구와 자매결연 관련 프랑스 방문단 모집

· 모집인원 : 20명  
 · 일정(예정) : 11월26일~12월3일(8일간)  
 · 자매결연. 오매트르 베드로성인 생가 및 성당방문  
 김인중 신부님과 오찬 및 파리 시내 관광 등

☑ 노인심리 상담사 자격증 취득안내

· 교육기간 및 장소 : 11월24일(토) · 12월1일(토) (2회) 수지성당  
 · 자격증 발급기관 : (사) 한국노인 복지사 협회  
 · 수강료: 40만원(교재 및 발급비 별도)  
 · 주관: 공생공빈밀알 사회적 협동조합(대전동성당)

☑ 수원교구 경제인회 가입안내

· 대상 : 신앙안에서 사랑과 나눔을 실천 할 수 있는 교구내 가톨릭 경제인  
 · 활동 : 회원 상호간의 친교, 사업적인 정보공유와 협력 및 교구내 사회복지 단체후원 등 봉사실천  
 · 지도신부 : 교구 관리국장 김유신 T.아퀴나스신부  
 · 신청 : 사무실

☑ 달력광고(2019년도)

· 발행부 : 1,800부  
 · 금액 : 30만원  
 · 갯수 : 3칸

☑ 본당 사목회 총회장으로 봉사하실 분을 찾습니다



저 의 힘 이 신 주 님 당 신 을 사 랑 하 나 이 다

#### ☑ 청소·전례·주차봉사 안내(1지역)

구 분	일 시	구 역
청소	11월 6일(화)	한일·벽산·한화 효성·우남·자이3차
봉헌 정리	11월 10일(토) 19시 미사	한일·벽산·한화 효성·우남·자이3차
전례 안내	11월 11일(주일) 10시 교중미사	한일·벽산·한화 효성·우남·자이3차
	11월 11일(주일) 10시 교중미사	한일·벽산·한화 효성·우남·자이3차
	11월 11일(주일) 7시 미사	독서자
주차 봉사	11월 11일(주일) 10시 교중미사	한일·벽산·한화 효성·우남·자이3차
제물 봉헌	11월 11일(주일) 19시 저녁미사	청년회

#### ☑ 건축헌금 약정현황 (10/28일 현재)

금주	세대	약정금액	
누계	423세대	약정총액	1,087,590,000

#### ☑ 우리들의 정성 (10/22~10/28)

항 목	봉 헌 금
주 일 헌 금	4,791,800
2차헌금(건 축 헌 금)	2,769,100
교 무 금	10,480,000
건 축 헌 금	10,780,000
상임위원회 주보성인상봉헌	9,000,000
감 사 헌 금	1,400,000
조흥자100만. 장경탁30만. 최정자10만	
성 소 후 원 금	40,000
합 계	39,260,900

<b>미사시간</b>		 <b>신장본당</b> <b>하남시 신평로 73번길 38</b> 사무실 794-7911 수녀원 794-7912 팩 스 793-4471 유치원 794-7949 방점규 연령회장 : 010-9459-5362	<b>예비자</b>	주일 : 09:30
<b>토요특전</b>	오후4시(어린이) 19:30(중.고등부)		<b>교리</b>	화 : 20:00
<b>주일미사</b>	06:30 09:00 11:00 19:30(청년)		<b>유아세례</b>	홀수 달 둘째주 토 17:00
<b>평일미사</b>	06:30 월.수.금 10:00 화.수.목.금.토 19:30 화.목		<b>차 축복</b>	수시로
				<b>고해성사</b> 매 미사 30분전



☞ 이번주는 사제양성 특별헌금이 있습니다.

#### ☞ 박야고버수녀님 휴가!

11월 5일(월) ~ 11월 10일(토)까지 박야고버수녀님께서 휴가를 다녀오십니다. 기도 중에 기억해 주시기 바랍니다.

#### ☞ 위령성월 교중미사 전 합동위령기도안내!

11월은 위령성월입니다. 매 주일 10시 20분부터 합동연도를 바친 후 교중미사를 봉헌하게 되오니 위령기도책을 지참하시고 오시기 바랍니다.

#### ☞ 소공동체 봉사자 성지순례 및 피정!

11월 7일(수) 소공동체 여성구역장, 반장님과 형제 회장님께서 천호성지로 성지순례 및 피정을 다녀오십니다. 잘 다녀오시도록 기도 부탁드립니다.

#### ☞ 유아세례식 안내!

11월 10일(토) 17시 유아세례가 있습니다.

※ 해당 가정에서는 미리 사무실로 신청해 주시기 바랍니다.

#### ☞ 연령회 총회 안내!

11월 11일 (일) 교중미사 후 지하식당에서 총회가 있을 예정입니다. 연령회 회원분들은 총회에 참석해 주시기 바랍니다.

#### ☞ 김장 나눔 행사!

홀로 사시는 어르신들이나 어렵게 삶을 이어가시는 분들을 조금이나마 돕기 위해서 김장나눔 행사를 11월 한 달동안 합니다. 행사에 참여하시기를 원하시는 분들은 성당입구에 준비되어있는 김장나눔통을 가져다가 김장하실 때 원하시는 만큼 넣으셔서 성당에 가져다 놓으시면 사회복지분과에서 필요한 이웃들에게 전달할 것입니다. 많은 관심과 참여를 부탁드립니다.

#### ☞ 평일미사 성가반주 봉사자를 모집합니다!

평일미사 반주자를 모집하오니 봉사를 원하시는 분은 사무실로 접수해 주시기 바랍니다.

자격요건 : 피아노 체르니 30번 이상. 평일 오전, 오후 미사 반주 가능하신 분 ※ 오르간 교육 예정

#### ☞ 2019학년도 소화유치원 원아모집 안내!

- ♣ 신장 성당 교적을 갖고 계신 가정만 우선모집에 지원
- ♣ 모집선발방법 : 유치원 입학관리시스템 “처음 학교로” 로 회원가입⇒ 자녀등록⇒ 유치원검색⇒ 우선모집접수⇒ 접수증확인⇒ 선발결과확인⇒ 선발 시 유치원등록
- ♣ 우선모집 접수기간 : 2018.11.01.~11.06 (6일간)
- ♣ 우선모집 발표 : 2018. 11. 12
- ♣ 입학설명회 및 유치원개방:2018.10.31.(10:00~12:00)

#### ☞ 수능 수험생 미사 안내!

18년도 수능을 앞두고 있는 수험생들을 위한 미사가 11월 10일 특전미사(19:30) 중에 있습니다. 수험생들을 위해 신부님의 안수와 응원선물을 준비하였으니 많은 참석바랍니다.

#### ☞ 현화회 회원모집!

주님께 아름다운 꽃 장식을 봉헌할 수 있는 봉사자를 모집합니다. 꽃꽂이 유경험자, 제대 꽃꽂이에 관심 있는 분들은 사무실로 신청해 주시기 바랍니다.

#### ☞ 시몬성가대 단원모집!

시몬성가대의 신입 단원을 모집합니다. 관심 있으신 교우분은 누구나 환영합니다.

문의 : 단장 이경희(로사) 010-8528-1883

#### ☞ 전입을 환영합니다! (9/1~10/28)

김성우/덕풍2-4 이현희/솔파크-2 문광수/백산구역  
 김옥이/덕풍2-5 김석기/더샵-2 김영석/신장1-2  
 도탄디/신장2-1 원명희/덕풍2-2 이정순/한솔2-3  
 유은경/덕풍3-2 조성천/신장2-1 박균옥/덕풍1-3  
 임기옥/루튼구역 한상현/더샵-2 이종원/더샵-1

#### ☞ 우리들의 정성!

교 무 금 : 7,290,000 주일헌금 : 4,953,600

감사헌금 : 강금식(5), 박진수(7), 김명석(3), 신민교(5), 이조연(5), 익명(5), 김준호(5), 김봉연(2),





# 신흥동 순교자들의 모후 성당

주임신부 표 창 연 (프란치스코)

총회장: 박민수(갈리스도) 전교수녀: 이 산딜라 수녀 유치원: 박 펠리노 수녀  
우) 13259 성남시 수정구 공원로 432 ☎ 744-0265.FAX 733-2616. 유치원 732-4534

**“소통과 참여로 새신하는 수원교구! 신앙의 기쁨! 젊은이와 함께!”**

**2018년도 본당복음화 실천 방향: “말씀”의 힘으로! “신앙”의 기쁨을!**



## 첫 영성체를 축하합니다.

11월 04일 교중미사

### ♣ 오늘의 헌금

금주: 주일헌금/사제양성 특별봉헌금  
차주: 주일헌금/평신도주일 특별봉헌금

### ♣ 청년 모임

매 주(토) 18:30~ (친교실/청년회의실)

### ♣ 소공동체 모임

소공동체 게시판/현관 참조

### ♣ 환자영성체 11월 08일(09시~)

반/구역장에게 신청

### ♣ 평신도주일 식사 나눔 11월 11일(주일)

주관: 평신도단체협의회

### ♣ 2018년 복음화보고/사업결산

위원회/분과/단체장은 11월 30일까지  
제반서류 첨부, 본당사목구주임 신부님께 보고.

### ♣ 지역 전례 및 청소안내

교중 지역 전례		본당 청소	
11월 04일	온유지역	11월 10일	호의사랑지역
11월 11일	호, 사지역	11월 17일	선의지역

### ♣ 주간 미사 참례 현황(10월 22일~10월 28일)

총신자수: 1,835명 참례대상자수: 1,833 명(거주미상 제외)

평일 미사	월	화	수	목	금	토	합계
	52	87	75	68	59		341
주일 미사	청소년 미사	어린이 미사		교중 미사		합계	참례율
	125	185		385		695	37.91

### ♣ 우리들의 정성된 봉헌(10월 22일~10월 28일)

- 교 무 금: 87건 5,806,000원
- 주일헌금: 1,999,500 • 시설헌금: 1,025,800
- 성소후원: 2건 80,000 • 미사예물 24건 510,000

### ♡ 감사헌금 및 후원금(10건) 2,310,000원

첫영성체반 50,000 김옥현 50,000  
이정숙 50,000 봉헌함 익명 2건 60,000  
김옥란 100,000 이종숙 100,000 정성용 300,000  
김효순 300,000 왕수미 300,000  
익 명 1,000,000



### 주요 전례 및 행사

### ♣ 유아세례 신청 - 만7세 이전

매월 첫 토요일 18시/가족관계증명서부 신청

### ♣ 대입 수험생을 위한 미사/안수

11월 10일(토) 저녁 미사 중

### ♣ 성인세례 11월 11일(주일) 교중 미사 중

### ♣ 본당 신부님 휴가 11월 12일(월)~16일(금)

기간 중 평일미사 없음. 사무행정 업무 휴무.  
성당 개방시간-게시판(단체 참조)

### 꽃 미사 전례 안내 고해성사: 매 미사 30분전

토요일: 오후 7:30(청소년 미사)

주 일: 오전 9:00(어린이 미사) 11:00(교중미사)

평 일: 월/오전 6:00 화/목/오후 7:30 수/금/오전 10:00

성시간: 매월 첫(목) 미사 후

성모신심 미사: 매월 첫(토) 10:00

※ 미사 예물은 하루 전까지 사무실로 접수하세요.

사용하신 성가책은 제자리에 가져다 놓아주세요.

교무금 납부 계좌: 신한 131-000-907557

예금주: 유지재단(신흥)

납부자 이름/세례명으로 이체하시기 바랍니다.

### 민트치과

임플란트/치아교정  
사랑니 발치

이마트 사거리 농협건물 3층  
원장 기동애(리피엘)

☎ 755-5033



[주] K&J, C [주] JK제약

콘택트 렌즈엔

“DREAM EYE”

윤 미라, 강 미라

### 종합부동산

토지전문, 분양, 매매

한 번 맺은 인연 소중히  
여기겠습니다.

봉무(안나), 강희(이탈라)

☎ 02-540-4266

010-3365-4266

### 초등 2학년 모집

공부방법+공부습관  
영어로 잡기!!

헬라 잉글리쉬

신흥3동 자치센터 뒤편

주 로사리아 010-9042-4669

### 도배·장판

깔끔/저렴한 가격  
내 집처럼 정성어린 시공

김종오(베드로)

☎ 010-8734-7083



주임신부 : 신동호(다윗)  
전교수녀 : 엄율리(에타)  
김클라라  
031-694-5503  
총 회 장 :  
연령회장 : 한부석(안토니오)  
010-5332-2491  
예비자교리 : 주일 오전 9시30분  
고해성사 : 미사전 30분  
유아세례 : 매월 첫주 토요일



# 아미동성당

## 성 이혼우 요한

17333 이천시 부발읍 경충대로 2050번길 192  
홈페이지 : <http://www.amidong.or.kr>  
E-mail : ami@casuwon.or.kr  
사무실 : 694-5501, FAX : 694-5504

♣ 미사 시간 안내 ♣  
주일 : 오전9시, 오전11시(교중)  
토 : 오전10시(첫주, 성모신심)  
오후3시(어린이),  
오후7시(중·고등, 청년)  
평일 : 월 오전6시 화·목 오후7시  
수·금 오전10시  
병자영성체 : 매월 마지막 목요일  
차축복 : 상시  
집,가게축복 : 상시

총신자수	미사참례자	미사참여율
1,953명	478명	24.47

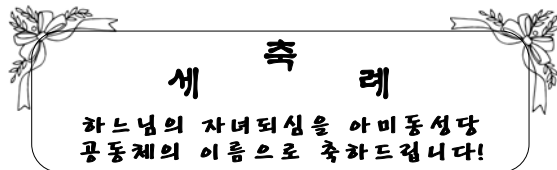

### ☐ 전례 및 행사 안내

11월 4일(일)	본당봉헌 18주년 기념일
11월 4일(일) 9시 미사 후	전례분과 월례회의
11월 4일(일) 10:00	연령회 월례회의
11월 4일(일) 교중미사 중	세례식
11월 10일(토) 13:00	청소년 위원회 월례회의
11월 13(화) ~ 23(금)	본당설정 20주년 기념 이스라엘 성지순례
11월 15일(목) 미사 후	울뜨레야 월례회의
11월 16일(금) 19:30	구리아 월회합
11월 18일(일) 10:00	평단협 월례회의

### ☐ 전례봉사 안내

일시	교중미사해설	전례	안내봉사	청 소
11.4	노정옥(안 나)	무촌2	무촌2형제회	신하2
11.11	홍순례(노엘라)	성우1	성우1형제회	신하3
11월 청소봉사 : 능하신 동정녀 Pr.				

### ☐ 교무금 자동이체 계좌 안내

농협 : 233072-51-019648 천주교수원교구유지재단
※ 입금자에 "성명 + 세례명"으로 기재 바랍니다.

### ☐ 특별 봉헌금 안내

11월 4일	사제양성후원
--------	--------

### ☐ 우리들의 정성

· 주일헌금	2,140,000	· 교무금	6,580,000
· 감사헌금	이병임 200,000, 이병남 50,000		

### ※ 고3 수험생을 위한 기도회와 학부모 피정 안내

- 9일 기도 : 11/6(화)~11/14(수), 20:00,  
교육관 성체조배식
- 신부님 안수 : 11/10(토), 19:00 미사
- 학부모 일일 피정 : 11/15(목), 09:00~16:00,  
신청비 10,000원, 사무실 접수

### ※ 사회복지분과 멀치액젓, 새우젓 판매 안내

멀치액젓	4.5Kg	20,000원
새우젓(추젓)	2Kg	30,000원

### ※ 교구성경특강 안내

- 주 제 : 복음 선교의 모범인 바오로 사도
- 일 시 : 11/27(화) 10:00 ~ 16:00
- 장 소 : 본당 성요한 성당
- 참가비 : 7,000원 (중식별도)
- 준비물 : 성경, 미사도구, 필기도구

※ 11/13(화)에 사무장 교구 연수로 사무실을 열지 않습니다. 11/13(화)의 미사 봉헌 예물은 11/11(일)까지 신청하시기 바랍니다.

### ※ 전입을 환영합니다! (10/22~10/28)

세대주	구역	세대주	구역
최재웅(시몬)	사동2	-	-



저의 힘이신 주님 당신을 사랑 하나이다

드로우뮤직 뮤지컬 스튜디오	안 경 박 사	송월타월 이천대리점
신하리 394-10 103호(경충대로2257,24) 원장 : 김효남(모니카) ☎ 694-9211 * 뮤지컬, 연기 전문학원 * 성인 피아노 레슨 <a href="http://www.instagram.com/mmonica_kim">www.instagram.com/mmonica_kim</a>	CGV 맞은편 ☎ 633-6006 ※신자분 특별세일 장준희(루돌프)	이천시 중리동 세람저축은행 옆 ☎ 632-5500 포털검색 : 송월타월이천대리점 오도환(요한)·강영애(베로니카)
민내과 의원	부 산 복 집	IQ 창의센터
진료과목 : 내과, 소아과, 종합검진, 수면내시경, 초음파 라운펠리스 옆 산림조합 3층 031-635-5714, 010-5365-7960 이정민 다미아노	중리동 180-6(중리천로 40) 이천성당 밑 공용주차장 옆 031-636-2253, 010-3349-6516 문희수(바오로), 김금안(마리아)	체스&MSO(창의 사고력 게임) 사고력 수학(시매스,팩토,스쿨수학,도형) 아미초등학교 옆, 010-4830-9588 최선경 레지나

**아주대학교 병원 지하2층 종교실 옆**

**천주교 원목실**

http : //cafe.daum.net/ajou5419 //이메일:ajou5419@hanmail.net

수원시 영통구 원천동 // 구내5419 \*010-3332-5419 (직통)219-5419

미사    성사	주일	10 : 30 아주홀( 지하 1층)	성체 조배 실 (종교실 옆) - 24시간 개방
	목요일	17 : 30 종교실(지하 2층)	장례식은 본당에 의뢰하시고 불가할 시
	봉성체 병자성사	주일, 목요일(오후 3시30분 부터 시작)	연락처 : 010-3332-5419
	고해성사	미사 전, 후	원목신부 : 류희구 안셀모신부(상주안함) 원목수녀 : 유 아가타 수녀(상주안함) 09:00~17:00 면담, 방문(월,수요일 휴무)

\*\*\*\*\*  
 복음 : 마르 12,28ㄱ-34  
 “모든 계명 가운데에서 첫째가는 계명은 무엇입니까?” 하고 물었다. 너는 마음을 다하고 목숨을 다하고 정신을 다하고 힘을 다하여 주 너의 하느님을 사랑해야 한다. 둘째는 이것이다. ‘네 이웃을 너 자신처럼 사랑해야 한다.’  
 이 질문에 대해 예수님은 두 가지 큰 계명을 들어 그것을 하나로 만들어 답해주십니다. 신명기에 1) ‘이스라엘아 들으라! 우리 하느님은 오직 유일한 하느님이시다.’ 이것은 하느님은 유일신이시며, 다른 신은 없다는 유대교 신앙의 기초입니다. 2) ‘네 이웃을 네 몸과 같이 사랑하라!’ 는 레위기 19:18을 인용하여 대답해 주십니다. 그러나 이 구절의 본 의미는 자기 이웃 유대인들을 뜻한 말이었으나 예수님은 이 구절을 인용하여 모든 사람에게 확대시켜 구별 없는 이웃으로 말씀하셨습니다.

♥ 미사가 가장 큰 기도입니다. 하느님의 현존을 느끼고 그리스도의 몸을 내안에 모심으로 생명을 얻는 것입니다. 미사에 참여하시기를 기다립니다.  
 ※ 환자복, 링거 줄, 휠체어 그대로 오세요.  
 ♥ 다음 주 전례는 김 지란(데레사)님입니다  
 ♥ 수술 전에 병자성사를 원하시는 분은 미리 원목실로 연락해주시기를 바랍니다.  
 (지하2층 종교실 옆 천주교 원목실)  
 ♥ 병자성사, 대세와 봉성체는 미리 봉사자나 수녀님께 신청해주세요.  
 ♥ 입원하신 신자 분들은 원목실로 연락주시면 수녀님과 봉사자들이 방문하시고 기도 도와 대화로서 함께 해줍니다.

♥ 복음 단상 : 오늘 복음의 말씀은 ‘모든 계명 중에 어느 계명이 첫째가는 계명인가?’ 에 대한 예수님과 제자들 그리고 그 말을 듣고 있던 어느 율법학자와의 대화입니다. 유대인들의 ‘모든 계명’ 이라고 하는 것은 모세의 십계명을 세세히 규정한 613가지의 율법, 다윗 대에 와서는 11법칙으로 축

즉, 예수께서 하신 대답은 하느님을 사랑하고 사람을 사랑하는 것이 가장 으뜸 계명이라는 것이며, 하느님을 사랑하고 있다는 유일한 증명은 다른 사람을 사랑하고 있다는 것을 실행함에 있다는 것이었습니다. 이러한 예수님의 대답을 들은 율법학자는 그 대답을 기쁘게 받아들이면서, ‘이러한 사랑은 모든 희생제물 보다는 낫다.’ 고 덧붙여 말하였습니다. 이러한 말을 들으신 예수님은 그에게 ‘당신은 하느님 나라에 가까이 와 있다!’ 고 축복하셨습니다. 아 ~ 멘

**하느님께서 우리와 함께 계시다. (마태 1,23)**

	<b>미 사 시 간</b>		
<b>주 일</b>	학생미사 : 토요일 저녁6시 주일미사 : 오전 9시, 11시 청년미사 : 주일 저녁 7시	<b>안녕성당</b> (성 요한 마리아 비안네) 18325 경기도 화성시 효행로 592-6(안녕동) <b>주임신부 : 장 유 (스테파노)</b> <b>총 회 장 : 최주현 (요한사도)</b> <b>연령회장 : 김덕진 (요셉)</b> 010-8885-4130 <b>사 무 실 : ☎ 225-0909, FAX : 225-2535</b>	<ul style="list-style-type: none"> <li>• <b>성모 신심 미사</b> 매월 첫(토) 오전10시</li> <li>• <b>성시간</b> 매월 첫(목) 저녁미사 후</li> <li>• <b>병자 영성체</b> 매월 둘째(수) 오전11시부터</li> <li>• <b>유아세례</b> 3,6,9,12월 첫(토)저녁7시</li> <li>• <b>축복식(집,차), 가정방문</b> 수시접수(사무실)</li> </ul>
<b>평 일</b>	월요일 : 오전 6시 화, 목 : 저녁 7시30분 수, 금 : 오전 10시		

### ● 청년 신앙교육 및 그룹 나눔

- 일시 : 11월 14일(주일) 20:30
- 장소 : 청년 회합실(성경책 친구약 합본 지참)
- 대상 : 20세~40세 청년 신자 누구나

### ● 병자 영성체

- 일시 : 11월 7일(수) 오전 11시부터
- \* 11월 4일(주일)까지 신청하시기 바랍니다.

### ● 2019년 본당 달력 / 후보 광고주 모집

- 광고료 : 달력 1년 : 20만원(선착순 8명)  
후보 3개월 : 5만원(선착순 6명)
- 신청문의 및 마감 : 11월18일까지 사무실 접수

### ● 전신자 김장 담그기 행사 안내

- 일시 : 11월 17일(토)~18일(주일) 오전 10시
- 장소 : 본당 (자세한 일정 게시판 참조)
- \* 양념에 쓰일 매실 엑기스 찬조 받습니다.

### ● 2018년 봉사자의 밤

- 일시 : 11월 23일(금) 저녁 7시
- 장소 : 본당 교육관
- 대상 : 전 단체장  
(상임위원, 분과장, 신심/회장, 교감, 구·반장)

### ● 새벽미사에 대한 새로운 인식 가지기

- \* 새벽미사는 하느님에 대한 사랑을 표현할 수 있는 ‘잠’이라는 우리의 의지가 봉헌되는 미사입니다. 하느님을 깊이 만날 수 있는 새벽미사를 통해 각별한 은총 속에서 신앙생활을 하시기 바랍니다.

### ● 교무금 통장 찾아가기

- \* 사무실에서 개인 교무금 통장을 아직 찾아가지 않은 교우들의 명단을 포스터 게시판에 공지하였으니, 확인 후 꼭 찾아가시기 바랍니다.

### ● 전례분과 봉사자 모집 안내

#### \* 해설단, 독서단 모집

미사 해설 및 독서봉독에 대한 재능(목소리)과 책임의식이 있는 분들의 전례부 활동을 기다리고 있습니다. 본당 주임 신부의 판단 후에 봉사활동을 할 수 있습니다.

(기존에 전례분과원으로, 제분과단체장으로 활동한 분은 2년 이상 경과 후 지원가능, 전임 온지 6개월 이상 된 분만 지원 가능)

#### \* 반주단 모집

오르간 반주에 재능이 있는 분들의 반주 봉사를 필요로 합니다. 재능을 기부하여, 신앙생활에 기쁨을 얻고 미사 전례에 필요한 사람이 될 수 있기를 바랍니다.

(전임 온지 6개월 이상 된 분만 지원 가능)

※ 모든 지원자들은 사무실을 통해 신청합니다.

### ● 미사 시간 변경 및 신설 안내

- \* 2019년 1월부터 유·초등부와 중·고등부, 청년부 미사 시간이 변경되며 미사가 신설됩니다.

구 분	기존 시간	변경 후 시간
유·초등부	토요일 저녁 6시	토요일 오후 4시
중·고등부		주일 저녁 6시
청 년 부	주일 저녁 7시	주일 저녁 6시
신 설	토요일 저녁(토요일)미사 저녁 7시30분	
매월 첫 번째 토요일은 가정주일로 지정되어 어린이 미사 및 교리는 없으며, 어린이들은 부모와 함께 토요일 저녁 또는 주일미사에 참여합니다.		
주일학교 시간표 및 자세한 사항은 추후 공지 예정.		

### ● 연중 제31주일

- \* 주일헌금과 사제양성후원 특별헌금 있습니다.

교무금, 건축헌금, 감사헌금 무통장 입금안내 농협 207054-51-121329(천주교수원교구)

평 일	월 06:00 화 19:30	안산 성마르코 성당	주임신부: 김연관(마태오) 총 회 장: 강주영(요셉) 사 무 실: 502-2124 F A X: 502-2279 연령회장: 010-5410-8464
	수 10:00 목 19:30 금 10:00		
주 일	토 19:30 중고등부 청 년	15326 안산시 상록구 일동로 6 <a href="http://cafe.daum.net/ildongcatholic">http://cafe.daum.net/ildongcatholic</a>	
	주 09:00 교중미사 일 11:00 어 린 이 15:30 어 린 이		

### ● 11월 위령성월 전대사 안내

\*11월 1일부터 8일부터 정성껏 묘지를 방문해 세상을 떠난 이들을 위하여 기도를 하는 교우들은 연옥에 있는 이들에게 양도할 수 있는 전대사를 받을 수 있습니다.  
-위령의 달을 맞아 연령회에서 매일 미사 30분전부터 짧은 연도를 받칩니다.-

### ● 복음화 보고서 및 계획서 제출 안내

\*각 위원회의 소속 단체 및 분과에서는 2018년도 보고서 및 2019년 계획서를 11월 30일까지 사무실로 제출 해 주시기 바랍니다.

### ● 수험생을 위한 54일 부모 기도 모임 안내

\*기도: 9/22(토)~11/14(수)  
\*화, 수, 목, 금: 성 전 오후 2시 30분

### ● 현화 회 회원 모집 안내

\* “꽃을 좋아하는 분, 배우면서 봉사하실 분 이라면 누구나 가능합니다.”  
\*연락처: 010-9253-0864(현화회 회장)

### ● 사회복지분과 후원회원 및 봉사자 모집안내

\*어려운 이웃을 위해 따뜻한 관심과 사랑의 손길을 함께할 나눔 사업의 후원 회원과 봉사자를 모집합니다.  
“ 작은 손길이 커다란 힘이 됩니다.”  
\*연락처: 010-4130-7948 (사회복지분과장)

### ● 울뜨레아 안내

\*꾸르실리스타를 찾습니다.  
\*연락처 010-2509-2505(울뜨레아 간사)

### ● 사무실 휴가 안내

\*기 간: 11/6일(화) ~ 11/9일(금)  
-사무실 업무가 없을 예정입니다.-

### ● 분과 및 단체 모임

\*형제회: 11/11(주일) 미사 후 3교리실  
\*청소년위원회: 11/13(화) 미사 후 4교리실  
\*제대회: 11/15(목) 미사 후 6교리실  
\*꾸리아: 11/16(금) 오후 8시 만남의 방

### ● 축일을 축하드립니다.

\*11/5(월): 엘리사벳, 실바노  
\*11/10(토): 레오

### ● 미사 참례 현황(연중 제30주일)

신자수	전입	전출	미사	참례율
1,458	0	0	453	31%

### ● 우리들의 정성(10/22-10/28)

수입		지출	
교무금	1,010,000	경상비	939,480
건축헌금	1,515,000		
주일헌금	936,100		
후원금	918,100		
자선수입	38,200		
감사헌금	50,000		
기타수입	520,000		
합계	4,987,400	합계	939,480

●전 레: 11/11 매화3구역, 11/18 매화4구역  
●커피봉사:11/11매화3구역,11/18 매화4구역  
●차량봉사:11/11 이재호바오로, 양영재루수



✪ 천주교를 알고자 하시는 분은 이웃 천주교 신자들 또는 사무실에 문의 하십시오.  
예비자 교리: 주일 오전 9시 30분, 목요일 오후 8시 30분

 <b>입신</b> <b>성마리아성당</b> Since 2001	사무실 : 410 - 9191	미사시간안내	월	오전 6:00
	F A X : 412 - 9451		화.목	오후 7:30
	연령회장 : 010-3070-3176		수.금	오전 10:30
	유아세례 : 매월 마지막 토요일		토	오후 7:00 (토요일 저녁 주일미사)
	태아 축복식 : 매월 마지막 교중미사 후 여행자 축복 : 사무실 문의 고해성사 : 미사 전		주일	오전 10:30 (교중) 오후 4:00 (어린이) 오후 7:00 (중, 고등부/청년)

## 함께하는 바다의 별!

11월은 위령성월입니다.

11/1 ~ 11/8까지 전대사를 받을 수 있습니다.

### ◆실버 세대를 향한! 힐링 강의

일시 : 11/25(주일) 오후 2시

장소 : 4층 스텔라 강당

강사 : 서희석(스테파노) 의학전문의

▶수강자들은 또 다른 실질적 힐링 제공 부여

### ◆기쁜 성탄을 위한 우리의 준비

일시 : 12/24(월)

준비물 : 지역별 영상 발표

최고상 : 최고의 선물

### ◆고3 수험생 축복

일시 : 11/13(화) 저녁 미사 후

▶미사지향은 11/13(화), 14(수)에 봉헌됩니다.

### ◆위령성월 특강

일시 : 11/11(주일) 교중 미사 중

강사 : 김성대(안드레아)신부

### ◆꾸리아 전단원 교육

일시 : 11/7(수) 오후 7시 30분 ~

강사 : 허정현(요한세례자)신부님

대상 : 행동단원 및 협조단원

### ◆해설, 독서, 반주 하실 분을 찾습니다

문의 : 전례분과장 ☎ 010-8785-4347

### ◆성가대 단원 모집

노래로 함께 기쁨을 나눕시다.

문의 : 성가단장 ☎ 010-9082-3545

### ◆교우와 거래 합시다

### ◆함께 했던 지난 한 주간

.로사리오의 달을 마감하며 도미니코 수도회  
유(베드로)신부님의 “묵주기도의 역사” 특강을  
들었습니다.

### ◆우리의 정성 (2018. 10. 25 ~ 10. 31)

주일헌금	2,772,000원 / (미사참례 : 539명)			
교우금	합 계 4,522,000원 (51세대)			
건축헌금	남효근	100,000	김민숙	60,000
	최인현	55,000	이병근	100,000
	익명	20,000	정재봉	100,000
	변석	110,000	이재철	110,000
	익명	55,000	서학수	100,000
	이근욱	100,000	이재근	150,000
	부좌현	50,000	이상국	180,000
	이성준	64,000	김용범	20,000
	이경아	30,000	익명	10,000
	합 계 1,414,000원 (18세대)			
감사헌금	익명	200,000		

### ◆각 단체 월례회의

단 체	일 시
연령회 월례회의	11/11(주일) 교중 미사 후
전례분과 월례회의	11/17(토) 저녁 미사 후
소공 형제회 월례회의	11/18(주일) 교중 미사 후
제분과위원회 월례회의	11/18(주일) 교중 미사 후

### ◆주일 준비 소공동체의 날

일 자	전례 및 청소	차 봉사
11월 4일	그린9차(유대첼베드로)	그린7차(우솔임수산나)
11월 11일	그린8차(임치백요셉)	푸르1차(정정혜엘리사벳)

<b>주간 보호 센터</b> 낮 동안 어르신들 모셔 드립니다. (교수련요양원부설) ☎ 419-2570 위치 : 한대앞역	<b>쌤소나이트</b> 여행가방, 서류가방,백팩전문점 조원진(요셉) ☎ 475-0166 NC 백화점 맞은편 횡단보도 앞 1층	<b>선 치 과</b> 수요일 야간진료 (예약 접수) 원장:이재곤(에발도) ☎ 401-5404 월피현대프라자3층	<b>우리들 가족의원</b> 내과,소아과,피부과, 이비인후과 안재연(루카) ☎ 407-7771 송호중앙 로테오거리	<b>호수 카 센터</b> 모든 차량, 엔진, 하체, 도금,판금전문 김왕희(베네딕토) 홍숙희(루치아) ☎ 401-9667 ☎ 010-5262-1354
<b>건강한미래함외과</b> 중합건강검진(5대암) 대장항문, 유방수술 예방접종 서희석(스테파노) ☎ 414-8275 교잔우체국 맞은편	<b>레노마골프</b> 골프 웨어 전문점, 의류용품,가방,신발의 김남정(마리아) ☎ 406-2100 ☎ 010-9755-5331 사동의류타운 한대점	<b>차가네수제만두</b> 개성만두전골&샤브샤브 무한리필. 차을희(베네딕토) ☎ 413-7722 ☎ 010-7546-7502 안산25시광정롯데시네마1층	<b>화랑축산</b> 한우, 암돼지 전문 이지연(안젤라) ☎ 482-4635 네오빌 정문앞 601동 건너편상가	<b>서안산노인전문병원</b> 330병상 양 한방 HDF신장투석, 재활, 산재지정병원 최관영(비오) ☎ 010-8781-7488 교잔 아파트 옆 대일 운전학원 맞은 편

교우금, 건축헌금, 감사헌금 무통장 입금안내 신청 131-002-037058(안산성마리아)

주임신부: 노인빈(엑 벨 트) 총 회 장: 문민식(포 카 스) 사무실: ☎ 413-9004 팩 스: ☎ 483-6677 연령회장: 김택희(안 나) 010-3131-0689		<b>안산 성 안나 성당</b> 복되신 동정 마리아의 모친 성 안나	본당 미사시간 안내			
			주일미사(토)	평	월	06:00
	초종교	15:00	화		19:30	
	토요저녁	19:30	일	수	10:00	
	주 일 미 사	미	목	19:30		
	교 중		10:30	금	10:00	
	청 년		17:00	사	첫토 10:00	
유 아 세 례	홀수달 첫째 토요일 오후 5시 30분		성 시 간	매월 첫째 목요일 저녁미사 후		
예비신자 교리	주일 오전 9시		혼인면담, 각종축복	사무실로 신청		

## ● 화답송



## ● 성전 봉헌을 위한 묵주기도 봉헌 현황

목표단수	10월 누계	총 누계	잔여단수
2,000,000	12,078	1,888,362	111,638

## ● 본당 차입 현황

총부채	토지대금	189,750,000
	신협차입	80,000,000
	계	269,750,000

## ● 연중 제31주일 주간 본당 일정

11/8(목)	- 사목평의회(저녁미사 후)
11/9(금)	- 예비신자 종합교리(오후 8시)
11/10(토)	- 세례식 연습(저녁미사 후)
11/11(주일)	- 성인 세례식(교중미사) - 연경회(오전 9시) - 교리교사 양성교육 심화과정(대)

※성전 봉헌을 위한 2차 헌금이 매주 실시됩니다.

## ● 성소후원금 납부 주일입니다.

- 장 소 : 성당 1층 로비
- 교우분들의 많은 협조와 후원 부탁드립니다.

## ● 2차 헌금 방식 변경

- 변경 전 : 공지사항 시간 별도 헌금
- 변경 후 : 헌금 봉투에 1차, 2차 동시 헌금
- 시 행 : 12월 2일 대림 제1주일부터

## ● 교적 정리 안내

● 현재 함께 거주하고 있지 않은 가족들의 교적을 갖고 계신 세대에서는 실거주 본당으로 교적을 전출시켜 주시기 바랍니다. 본당 관할구역 내에서 주소변동이 있는 세대는 꼭 사무실로 연락 주셔서 교적정리 하시기 바랍니다.

## ● 교무금, 건축헌금 송금계좌

교무금	신협	안산성안나성당	131-002-038539
건축금	신협	안산성안나성당	131-002-038577

- 연말정산이 필요하신 분의 명의로 교무금을 책정하시고, 송금 바랍니다. 단, 결산관계로 자동이체 등록이나 계좌이체를 매월 25일 이전으로 해주시기 바랍니다.

## ● 본당 봉사 안내

일 자	내 용	담 당
11월 10일(토)	청 소	대림 1구역
11월 17일(토)	청 소	대림 2구역
11월	미사 안내	하늘의 문
	차봉사	레이크 10구역

## ● 연중 제30주일 미사 참례 현황

초종교	토요저녁	교중	청년	합계
54	63	186	84	387
총신자수	1,522(565)	미사참례율	25.43%	

## ● 우리들의 정성(10월 25일 ~ 10월 31일)

주일헌금	1,735,000		
특별헌금	712,000		
교무금	4,830,000		
건축헌금	손경아	50,000	익 명 100,000
	함정훈	500,000	심언연 50,000
			이남식 230,000
건축헌금 계	주 간	930,000	10월계 2,350,000
감사헌금	성모회 5,755,152 익 명 100,000		

교무금은 신자의 의무입니다. 매월 주님께 감사하는 마음으로 정성껏 바쳐야 합니다. 전입 오신 분이나 새로 책정하실 분은 사무실로 신청하시기 바랍니다.

## ● 전입을 환영합니다.

세대주	전 본 당	주 소	전 화	구-반
이지만 (토마스모어)	성포동	레이크타운 100동 000호	010-4568-****	11-2
윤점순 (요안나)	성 마리아	경희요양병원 서관 201호		11-4

“내가 너희를 사랑한 것처럼 너희도 서로 사랑하여라.” (요한 13,34)

2018. 11. 04

연중제31일

본당신부 : 이정훈(요    셉) 총 회 장 : 권상태(안드레아) 연령회장 : 이호상(세베리노) 010-3314-9621 사 무 실 : 031) 437-7911 팩 스 : 031) 437-7912	<div>안산 성 요셉 성당</div> <div>(15493) 안산시 상록구 석호로 17</div>	미사시간	주일	어린이 일 반 교 중 청 년	토 16:00 토 19:30 일 10:00 일 19:30
			평일	월 6:30 화 19:30 수 10:00 목 19:30 금 10:00	
• 전입교우는 사무실에서 교적을 확인 • 정리해주십시오.		• 면담 및 준성사집,상가, 차량 축복은 미리 신청해 주십시오.			



### 11월은 위령성월입니다.

11월1일부터 8일까지 정성껏 묘지를 방문하고, 세상을 떠난 이들을 위하여 기도하는 교우들은 연옥에 있는 이들에게 양도할 수 있는 전대사를 받을 수 있다.  
 미사 전에 (위령성월) 기도를 바칩니다.

### 전례 및 행사

#### ■ 형제회 노력봉사

- 일 시 : 11월 4일(주일) 오후 1시 30분
- 성당 화단정리 형제님들의 많은 동참 바랍니다.

#### ■ 미사시간 변경 안내

: 주임신부님 병가로 인해 6일부터 16일까지 손님신부님 께서 미사를 봉헌해 주십니다. 기간 내 월요일 새벽 미사는 없습니다.(11월 5일, 12일 월요일 미사없음)

#### ■ 사무장 교구연수

- 일 시 : 11월 13일(화) 아론의 집
- 사무실 직원 연수 관계로 당일 사무업무는 저녁미사 전 · 후로만 가능하오니 착오 없으시기 바랍니다.

#### ■ 거주미상자 및 냉담교우 교구로의 전출

: 103세대 186명 남97명 여89명을 교구로 전출합니다

### 단체 모임

- 소공동체위원회 : 첫째주 교중미사 후
- 소공동체형제회 : 첫째주 교중미사 후
- 축구선교회 : 첫째주 오후 6시
- 청소년위원회 : 첫째주 금요일 오전 미사 후
- 제분과위원회 : 첫째주 금요일 오전 미사 후
- 울뜨레야 : 둘째주 교중미사 후
- 전례분과 : 셋째주 주일 교중미사 후
- 평신도단체협의회 : 셋째 주 주일 : 교중미사 후
- 전례분과 : 셋째주 주일 교중미사 후

### 봉 사

	연중 제31주일	연중 제32주일
전례봉사	10구역	3구역
구역청소	11월 2일(금)오후8시	11월 10일(토)오전10시
안내봉사	꾸리아	울뜨레야
차 봉사	형제회 2,3구역	형제회 4,5구역

### 봉 헌

#### ■ 2차 헌금

\* 금주(11/04) : 사제양성 \* 차주(11/11 : 평신도주일)

#### ■ 지난주 수입 및 지출 (10월25일~10월31일)

수 입		지 출	
교 무 금	1,470,000	제 전 비	44,000
주일헌금	319,000	행 사 비	2,000,000
합동미사예물	290,000	일반관리비	145,520
		시설영선비	400,000
	2,079,000		2,589,520

※ 교구 차입금 잔액: 79,000,000원

#### ■ 감 사 헌 금

- 익 명 50,000

### 기 타

#### ■ 미사참례 (연중 제30주일 전신자 성지순례)

월/일	16:00	19:30	10:00	19:30	20(%)
10/28		93	154		247/1,218

#### ■ 상가축복 축하드립니다!

“SHERPA 셸파 환기 시스템” 이규환(니콜라오)형제가 건물 자동환기 시스템 사업을 시작하였습니다.  
 사업 번창하시길 기도드립니다.

천주교를 알고 싶은 분은 사무실 또는 이웃 교우들에게 문의해주시기 바랍니다.





2018. 11. 4. < 연중 제31주일 >

		<h1 style="text-align: center;">안 성 성 당</h1> <h2 style="text-align: center;">착한 의견의 모친</h2> <p style="text-align: center;">(17588) 안성시 해산로 33</p>		본당신부: 정진만(야고보) 전교수녀: 유 데레사 손 엘리사벳 연령회장: 유복노(도마) 사 무 실: ☎ 672-0701 F A X: ☎ 672-1004	
				월요일	6:00
미 사 시 간	토요일	19:00 [토요일 저녁 주일미사 / 가정미사]		화 / 목	19:00
	주 일	6:00 / 10:30 [교중] / 19:00 [청년]		수 / 금	10:00
	예비자교리	주일 9:00			

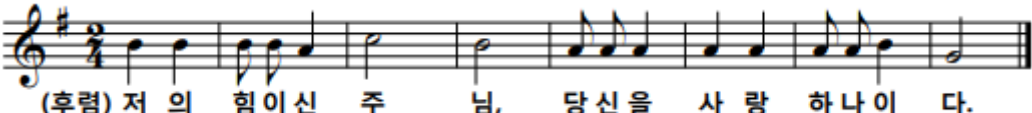
※ 집, 가게, 자동차 축복을 원하시는 분들은 사무실에 신청하십시오 ※



(후렴) 저 의 힘이신 주 님, 당신을 사 랑 하나 이 다.

【 수녀님, 영명축일 축하합니다! 】  
 축하식 : 11월4일(주일) 교중미사 중

**11월은 위령성월입니다.**

위령 성월은 가톨릭 교회에서 세상을 떠난 이들의 영혼을 기억하며 기도하는 달입니다. 한달간 세상을 떠난 조상님들의 영혼, 특히 연옥영혼들을 위해 기도와 희생을 바치며 우리들의 삶과 죽음을 묵상해보는 달입니다.

■ 위령성월 연도 안내

일시: 11월1일(목)~11월8일(목) 14:00  
 장소: 기념성당

■ 미사시간 변경 안내(월요일 새벽)

11월 12일(월), 11월 19일(월), 11월 26일(월)  
 새벽 6시 미사가 **오전 10시**로 변경됩니다.

■ 2019년도 교무금 책정 및 납부 안내(신립서)

11월은 교회력으로 마지막 달입니다. 하느님께 받은 은혜에 감사하는 마음으로 올해 미납하신 교무금은 납부해 주시고, 새로 시작하는 2019년도 교무금을 책정하여 주시기 바랍니다

■ 11월 소공동체 지·구·반장 교육 안내

일시: 11월4일(주일) 교중미사 후, 공베르홀

■ 이번주, 교구사제양성지원 특별헌금 있습니다.

■ 11월 환자 봉성체 안내

일시: 11월 21일(수) 오후 1시 30분

■ 2019년도 주보·달력 광고 모집 안내

2019년도 주보와 달력 하단의 광고 기재를 원하시는 분은 사무실로 신청해주세요.  
 광고비: 주보 220,000원 / 달력 300,000원

■ 단체모임 및 회합 일정

11/06(화): 성령기도회, 성가대  
 11/08(목): 빈첸시오회  
 11/09(금): 연령회  
 11/10(토): ME  
 11/11(주일): 선교분과, 성심회

■ 전례분과 봉사자 모집

제대회, 헌화회. 전례해설단에서 봉사하실 분문의 : 전례수녀님(010-7714-0702)

■ 공베르카페 봉사자 모집 안내

문의; 카페봉사회장(☎010-5155-9402)

■ 우리들의 정성

[연중 제30주일] 10월23일(화)~10월28일(주일)

교 무 금	6,029,000원
주 일 헌 금	3,320,100원

매주 화요일은 <소공동체의 날>입니다.

교무금 자동이체 계좌번호는 <신협 131-016-240209, 예금주: 안성성당> 입니다.

★미사안내★	 <b>천주교 수원교구 안성추모공원</b>	<b>관리사무실</b> ☎ 031) 672-4276 FAX 031) 673-9902
주일위령미사 매 주일 오후 2시		<b>근무시간 08:30~17:30</b> (점심시간 12:00~13:00)
평일미사 매 수요일 오후 2시		
<b>연중특별미사</b> 설날, 추석, 위령의 날 (오전 11시 / 오후 2시) 한식(전 주일 오후 2시)	<b>경기도 안성시 보개면 보삼로 319-34</b>	

#### ◆ 분묘 기간 종료자 안내

- 해당분묘: 1998년 이전 매장자.
- ※ 기간종료 유가족께서는 관리사무소로 방문하여 주시기 바랍니다.

#### ◆ 매 장

- 자 격: 신자(교인 교적첨부)
- 매장기간: 30년

#### ◆ 봉 안

- 자 격: 신자 / 신자직계가족
- 관 리 비: 연간 5만원(최초 10년분 선납)
- 사 용 료
- 하 늘 담: 170만원~493만원
- 천 상 담: 337만원~633만원

#### ☞ 단기사용 안내

- 사용기간: 1년, 5년
- 단가가격: 30만원~150만원

#### ※ 위치에 따라 가격의 차이가 있습니다.

#### ◆ 봉분식재 및 묘지관리 신청

- 식재시기: 매년 4~7월경
- 신청시기: 연중
- 묘지관리: 연간 묘지관리를 신청하여 잘 정돈된 묘지유지하세요

#### ◆ 아래묘역의 유가족께서는 사무실로 방문하여 주시기 바랍니다.

- 25단지: 가~바 열, 아~자 열, 카~파 열
- 26단지: 라~사 열

#### ◆ 미사봉헌 안내

- 계좌번호: 신협 131-006-222266
- 예금주:

(재)천주교수원교구안성추모공원

※입금 후 전화요망 (봉헌자 / 봉헌일)

#### ◆ 위령의 날 미사 안내

- 11월 2일(금요일)
- 미사시간 - 오전: 11시(주교님집전)
- 오후: 2시(원장신부님집전)
- 전대사 미사
- ☞ 11월 1일~8일까지 오후 2시 봉헌

#### ◆ 제례실 사용안내

- 제례실 사용을 원하시는 분들은 사무실로 문의 바랍니다.
- (삼우/49제/기일 사용가능)

#### ◆ 유의사항

- 불법소각 금지 : 폐기물관리법 제15조, 악취방지법 제15조에 의거 소각이 금지되어 있습니다.
- 묘역에 임의로 나무, 꽃등의 식재를 금합니다. (벌초과정에서 제거됩니다.)
- 단지 내 주차를 삼가해 주십시오. 묘역 안에 주차하면 묘지와 잔디가 훼손됩니다.

#### ◆ 대중교통이용 안내

- 안성터미널⇒장호원행버스⇒삼죽면 하차⇒택시(삼죽콜 031-672-4060)
- 죽산터미널⇒삼죽행버스⇒삼죽면하차⇒택시
- 안성시청⇒안성추모공원행 버스(15-2번)

·안성시청 출발시간				
06:20	09:00	12:30	17:10	19:20
·안성추모공원 후문 출발시간				
06:55	09:30	13:00	17:40	19:50

#### 분 묘 기 간 종 료 안 내

##### <개장>

해당분묘: 1998년 이전 매장자  
개장기간: 2018년 4월 ~ 10월  
개장신청: 수시

##### <연장>

해당분묘: 1998년 매장자  
연장신청기간: 2018년 만기일 이전 까지  
※일부 구역은 연장되지 않을 수 있습니다.

미사장소 : 추모공원 內 성당



# 안중노동자성당

ANJUNG ST. JOSEPH CHURCH

<http://cafe.daum.net/yochurch>

우) 17933 경기도 평택시 안중읍 안중로 131번길 37 < Fax 681-1860 >

주임신부 : 김승부 (프란치스코)  
전교수녀 : 니콜라, 아셀라  
유치원수녀 : 요한보스코, 살레시아  
총 회 장 : 이규용(바오로)  
연령회장 : 박상기 (시몬)  
☎ 010-3795-3849  
사 무 실 : ☎ 681-2702  
수 녀 원 : ☎ 681-2701  
유 치 원 : ☎ 681-2705-6

구 분	미사시간	대 상	전신자 실천사항	알 림
주 일 미 사	토	오후 3:00	1. 평일미사 주 1번 이상 참석 2. 전신자 고해성사 월 1회  <u>전신자 생활지표</u> 1. 구역, 반 활성화 2. 청소년 신앙생활 활성화	유아세례 3.5.9.11월 네 번째 (토) 16시
		오후 7:00		매주(목) 오후 19:50~21:10
	주일	오전 7:00		매주(금) 오전 10:50~12:00
		오전 10:30		매주(토) 오후 17:30~18:30
		오후 7:00		매주(주일) 오전 08:50~10:10
매월 첫 번째 토요일	오전 10:00	성모신심미사		봉 성 체
평 일	<월:06시> <화, 목:19시> <수, 금:10시>			매월 1회 셋째 목요일, 금요일

## ☑ 전례 및 봉사

일 시	해설자	1독서자	2독서자	봉사지역
11월 4일 07:00	이회정	문명준	박옥순	
11월 4일 10:30	이인형	설경수	김은정	안중
11월 11일 07:00	양운정	유재천	이은경	
11월 11일 10:30	이춘섭	이병호	이귀선	현화1

◎ 주보접기 : 11월 10일(토) 신리, 안화1구역

## ☑ 특별헌금

일 자	헌금 사용처
2018. 11. 4.(주일) 연중 제31주일	사제양성 후원
2018. 11. 11.(주일) 평신도주일	1/5주교회의, 4/5중에서 (1/3본당, 1/3대리구, 1/3교구)



## 혼인개신식

■ 일시 : 11월 4일(주일) 교중미사 중  
우리 안중성당 13쌍의 부부가  
10/5(금)부터 4주간의 준비과정을 이수하고,  
혼인의 의미를 새롭게 하며, 가정성화를 이루기 위해  
주님 앞에서 혼인개신서약을 합니다.  
교우 여러분들께는 많은 축하와 기도 부탁드립니다.

## † 첫 영성체 예식 †

■ 일시 : 11월 10일(토) 15시 어린이미사 중  
■ 장소 : 소성당  
9명의 어린이들이 올해 3월 3일부터  
긴 시간교리를 통하여,  
첫 영성체 예식을 갖습니다.  
많은 기도와 격려, 축하를 바랍니다.

## ☑ 미사 및 모임

연령회	11월 4일(주일) 교중미사후	소성당
소공동체위원회	11월 6일(화) 19시미사후	회합실
평단협의회	11월 7일(수) 19시	회합실
교육분과	11월 7일(수) 19:30	회합실
빈첸시오회	11월 8일(목) 10시	회합실
청소년위원회	11월 8일(목) 19시미사후	회합실
사회복지분과	11월 9일(금) 10시미사후	회합실
초등부자모회	11월 10일(토) 어린이미사후	식 당
소공동체봉사회모임	11월 11일(주일) 교중미사후	교리실
요셉회	11월 11일(주일) 교중미사후	회합실

## ☑ 『수험생을 위한 미사』 안내

- 일시 : 11월 10일(토) 19시(학생미사)
- 대상 : 수험생 전원
- 열심히 준비한 수험생을 위하여 신자분들의 많은  
기도와 미사 참석 부탁드립니다.

## ☑ 『11월 위령의 달』 연도 안내

- 위령의 달 11월은 매주(주일) 교중미사 전(9시40분)  
과 매주(금) 10시미사 전(9시20분)에 세상을 떠난 모든  
이들의 영혼을 기억하며 연도 바칩니다.

## ☑ 『평택엠마우스』 안내

- 이주노동자 및 다문화가정 등을 위해 봉사하는 단체
- 위치 및 연락처 : 송서성당 사무실 2층, 031-663-3701
- ☎ 영어 미사 안내 : 매주(주일) 14시 송서성당

## ♥ 요셉유치원 원아 모집 ♥

- 모집대상 : ' 13.1.1 ~ ' 15.12.31 일생
- 모집선발방법 : '처음학교로' 입학관리시스템  
([www.go-firstschool.go.kr](http://www.go-firstschool.go.kr)) 또는 방문접수
- 접수기간 : 2018년 11월 1일 ~ 12월 31일
- 문의 ☎ 031-681-2705
- ※ 개원 20주년을 맞이하며, 개원 이래 몬테소리교육  
과 놀이중심, 종교를 통한 인성교육으로 함께합니다.  
주변 분들에게 많은 홍보 부탁드립니다.

“ 우리는 지금 온 세상에 복음을 전하러 갑니다 ”

주임신부 : 이정재 (베드로) 사 제 관 : (031)774-6037 사 무 실 : (031)774-6038 F A X : (031)774-6039 총 회 장 : 010-3737-2881 연령회장 : 010-3589-7279	<h1 style="text-align: center;">양 동 성 당</h1> <h2 style="text-align: center;">(성 이시도로)</h2> <p style="text-align: center;">- 양평군 양동면 쌍학방죽골길 31 -</p>	토요일	둘째주 평화의집 오후 4시
		주일	오후 7시 본당미사
		주일	오전 10시 30분 교중미사
		주일	까리따스수녀회(수원관구) 1,3주 오전 7시
	평일 미사	평일	오전 10시 수, 금
		평일	오후 7시 화, 목
		평일	글라라수도원 목 오후 5시

### ◆ 2018년 11월 4일 연중 제 31주일 ◆

오늘의 성구 : 주 너의 하느님을 사랑해야 한다.  
네 이웃을 너 자신처럼 사랑해야 한다. (마르코 12,28ㄱ-34)

#### ❖ 공지 사항

- 2차 헌금  
11월 사제양성을 위한 헌금이 있습니다.
- 성탄 구역 판공 및 구역 방문 일정
  - 10시 미사 전,후 판공성사가 있습니다.
  - 구역별로 미사 후 가정방문을 합니다.
  - 원하시는 분은 구역장에게 연락바랍니다.

날 짜	구 역
11월 28일 수요일	쌍 학, 상록촌
11월 30일 금요일	석 곡
12월 5일 수요일	단 석
12월 7일 금요일	계 정
12월 8일 토요일	평화의 집
12월 12일 수요일	고 송
12월 19일 수요일	삼 산

- 성 가 대: 매주 목요일 미사 후 연습

- 소공동체 구역별 모임
  - 고 송: 매월 둘째 일요일
  - 계 정: 매월 첫째 일요일
  - 단 석: 매월 둘째 일요일
  - 삼산1(1반): 매월 셋째 수요일
  - 삼산1(2반): 매월 첫째 일요일
  - 삼산2: 매월 셋째 월요일
  - 석곡: 매월 셋째 일요일
  - 쌍 학: 매월 넷째 금요일

#### 【주일 전례 및 주보·청소봉사구역】

주 일	구 역	주 일	구 역
11월 4일	단 석	11월 11일	삼 산

#### 【주일 차량봉사】

주일	성명(세례명)	연락처
첫째 주	안재선(사도요한)	010-5301-0746
둘째 주	박천식(대건안드레아)	010-2570-4529
셋째 주	가민현(펠릭스)	010-4720-9581
넷째 주	김상용(마르티노)	010-9272-3266
다섯째 주	염 충(사도요한)	010-8704-7752

#### 【우리들의 정성】

* 주일헌금	-----	619,000원
* 2차 헌금	-----	151,000원
* 교 무 금	-----	1,070,000원
* 감사헌금(이정옥헬레나)	---	60,000원
* 감사헌금(한기분글라라)	-	1,000,000원
- 평화의 집 가족 간식비와 복사단 활성화를 위해 후원하셨습니다.		
* 물품후원(원주호야고보)	-	고해소 명패

♡여러분의 정성에 감사드립니다♡

#### ❖ 미사·전례

- 봉성체  
11월 7일(수) 오전 10시 미사 후에 있습니다.
- 추수감사 미사  
11월 11일(일) 한 해 동안 베풀어주신 하느님의 은총에 감사드리는 합동미사입니다. 예물 및 곡식은 불우한 이웃을 돕는 자선비로 쓰입니다. 미리 예물을 준비해 주시기 바랍니다.

#### ❖ 행사·모임

- 11월 사목회의: 11월 25일 미사 후
- 레지오낮반: 매주 금요일 미사 후
- 레지오저녁(직장)반: 매주 화요일 미사 후

교무금 자동이체 : 신협 131-001-236993 (예금주 : 천주교양동성당)



아름다운  
**양성성당**  
Yangseong Catholic Church

◎ 주 일 : 오전 10시 30분  
 ◎ 월 요 일 : 새벽 6시  
 ◎ 화, 목요일 : 저녁 7시 30분  
 ◎ 수, 금요일 : 오전 10시  
 ◎ 토 요 일 : 저녁 7시 30분

주 임 신 부 : 한성기 마티아  
 사 목 회 장 : 홍사학 프로렌시오(010-3756-0477)  
 연 령 회 장 : 오세준 대건안드레아(010-5234-5169)  
 경기도 안성시 양성면 만세로 631 ☎ 672-0890

☑ 금주는 사제양성을 위한 2차 헌금이 있습니다.

☑ 목요일 성체강복  
· 일 시 : 11월 8일(목) 저녁 7시 30분 미사

☑ 성모신심 미사  
· 일 시 : 11월 10일(토) 오전 10시 미사

☑ 사무실 휴가 안내  
· 일 시 : 11월 5일(월) ~ 11월 9일(금)

☑ 사무원 연수 안내  
· 일 시 : 11월 13일(화)

☑ 성모회 판매안내

미역/다시마	7,000원		
김	11,000/12,000원		
고등어	13,000원	어간장	19,000원
명태(반건조)	13,000원	황태포	23,000원
새우젓(2kg)	오젓 45,000원	육젓	65,000원

☑ 모임 공지

일 시	단 체 명	장 소
11월 4일	소공동체 연령회 복사단	교육관 성 당 교육관
11월 11일	성모회 요셉회	교육관

▶ 청소 구역

날짜	구 역	날짜	구 역
11/9	도곡리	11/23	방신리
11/16	필산리	11/30	동향리

▶ 차량운행 시간표

1호차	2호차
성 당 출발 9:20	성 당 출발 9:20
도곡리 승차 9:30	필산리 승차 9:30
성 당 도착 9:35	성 당 도착 9:35
방신1리 승차 9:40	삼암1리 승차 9:40
방신2리 승차 9:43	속 말 승차 9:43
중 더 승차 9:48	명목1리 승차 9:45
성 당 도착 9:50	덕봉리 승차 9:48
	성 당 도착 9:50

▶ 차량운행 봉사자

11월 4일	정운길, 한경선, 이용욱 (4조)
11월 11일	정지석, 이봉길, 오형택 (1조)
11월 18일	김윤배, 배종웅, 오세준 (2조)
11월 25일	오민근, 주영한, 임재원 (3조)

※ 우리들의 정성 (10월 22일 - 10월 28일)

주일헌금	808,000원
특별헌금	146,000원(본당청소녀)
교무금	200,000원 이순, 봉은비, 원유선, 이종덕, 강대윤, 원량숙
감사헌금	100,000원 임정희
성소후원금	20,000원

함께 기도해 주세요

• 정운길 프란치스코 - 항암치료	• 김만수 안드레아 - 디스크 수술	• 양경희 요안나 보스코 - 항암치료
• 전호원 베로니카 - 원인없는 고열	• 임지연 - 공황장애	• 이봉만 아녜스
• 권우진 17세 - 간암 말기	• 심이수 레오 - 척추 측만증	• 박기순 마리아 - 수술회복 중
• 이문자 마리아 - 허리 디스크 통증	• 정선아 - 유방암 항암 치료 중	• 이규태 루카 - 팔꿈치 통증
• 신규진 - 심근경색, 뇌경색	• 최윤채 5세 - 안구치료 중 (실명위기)	

천주교를 알고자 하는 분은 이웃 천주교 신자 또는 사무실에 문의하십시오.

미 사 시 간	주 일	오전 6시 30분 10시 30분 (교중미사)	 <b>천주교 수원교구 양수리성당</b> (성 요한 세례자) (우편번호) 12584 양평군 양서면 상촌길 20-15	<b>2018년은 본당 사랑의해</b> 본당신부 유해원 다니엘 총회장 서진태프란치스코 연례회장 이원표 베드로 (010-9016-1413) 사 무 실 ☎ 775-3005 F A X ☎ 775-3006 카페 : cafe.daumnet/Yangsuristjb
	토 요 일	오전 10시 성모신심미사 매월 첫째 주 오후 4시 어린이미사 오후 6시 30분 토요일 저녁 주일미사		
	평 일	월 오전 6시 30분 화 / 목 오후 7시 수 / 금 오전 10시		



#### ☞ 본당 사제 교육 공지

- 일시 : 11월 8일(목)

본당 신부님의 교육 참여로 인하여 8일(목)  
저녁 미사는 오전 06:30 미사로 변경되오니  
착오 없으시기 바랍니다

#### ☞ 성모회 공지

11월 11일(일)부터 김장용 새우젓, 멸치젓  
판매 예정임.

#### ☞ 사목 세미나 개최 공지

- 일시 : 11월 18일(주일) 교중 미사 후  
- 각 분과 및 단체는 2018년도 활동을 결산하고,  
2019년도 활동 계획을 준비하시기 바랍니다.

#### ☞ “2019년도 본당 달력 광고” 신청 공지

- 2019년도 본당 달력에 사업장을 운영하고 계시  
는 본당 교우들의 광고를 게재하고자 합니다.  
지면 관계상 선착순 및 신규 신청자(본당 교적  
우선) 12명으로 한정하오니 양해 바랍니다.  
- 문의 : 성당 사무실 (031-775-3005)  
김 영준(베드로) : 010-4377-4647

#### ☞ 후보공지

- 후보에 공지할 사항이 있는 단체는  
매주 화요일까지 사무실로 연락 바랍니다.

#### ☑ 연중 제31주 일/ 성가 번호 안내

입당	봉헌	성체	파견
64	210. 211	166. 453	27

#### ☑ 주일미사 봉사 안내 \* 감사합니다.

봉사일	봉사 빠례시디움과 신비
오늘	은총의 모후, 영광의 신비
다음 주일	일치의 모후, 환희의 신비

#### ☑ 성전청소 안내 \* 감사합니다

봉사일	봉 사 구 역
11월 3일(토)	6구역
11월 10일(토)	1구역

#### ☑ 오늘 주일/특별헌금 : 사제양성 2차헌금

#### ☑ 봉헌에 감사합니다. (10월 22일 ~ 10월 28일)

주일헌금	2,081,500
부채상환/특별헌금	400,000
교무금	2,760,000

#### ☑ 부채잔액 : 145,000,000원정

#### <봉헌금을 보내실 계좌들입니다>

- \* 교무금 계좌: (농협) 231068-51-059182
  - \* 부채상환 계좌: (농협) 231068-55-000100
  - \* 사회복지 후원 계좌: (농협) 355-0004-0113-63
- =>예금주는 (재)천주교 수원교구 유지재단입니다.

#### ☞ 본당의 모임들을 기억해 주세요

	상임위원회	매월 첫째, 셋째 주일 아침 8시
월	본당 전체 봉사자 교육	마지막 주일 교중미사 후
	1구역 형제회 : 첫째 주일 교중미사 후	2구역 형제회 : 셋째 주일 교중미사 후
	3.4.5구역 형제소공동체	셋째 주일 교중미사 후
레	6구역 형제소공동체	셋째 주일 저녁 7시
	연령회	첫 주일 교중미사 후 연도
	성모회	마지막 주일 교중미사 후
모	울뜨레아	둘째 주일 교중미사 후
	꾸리아	넷째 주일 교중미사 후

예비신자	주일 09:00	 <b>양 지</b> (성김대건안드레아) 용인시 처인구 양지면 남평로 64번길 8 <a href="http://cafe.naver.com/yangjiddk">http://cafe.naver.com/yangjiddk</a> 사무실 338-3374 FAX 338-6980 연령회장 017-205-8887 대건어린이집 338-0904 총회장 : 김병규베드로 주임신부 : 조영오 도미니코사비오	주 일		평 일	
고해성사	미사 15분전		토	18:00 (청소년)	월	07:00
병자영성체	첫 토 10:00				화	19:30
유아세례	첫 토 19:00		주일	08:00	수	10:00
가정,상가,차축복 : 상시				10:30 (교중)	목	19:30
					금	10:00

**오늘의 특별헌금 - 사제양성**  
**다음주일 특별헌금 - 평신도주일**

#### 봉사자 월례교육(신자재교육)

- 일 시 : 11.4(주일)-교중 미사 후
- 의무 참석 : 구역장, 반장, 주일학교교사, 제분과 위원 및 본당 단체 임원
- 자유 참석 : 개인단체 임원 및 모든교우

#### 본당 김장 담그기

- 일 시 : 11.23(금)-11.24(토)
- 김장에 필요한 재료(배추,마늘,무,파 등) 들을 후원받습니다.

#### 2019년 달력광고 접수

- 접 수 기 간 : 선착순 마감
- 광 고 비 : 25만원
- 남은광고칸수: 2칸

#### 전입을 환영합니다

세 대 주	인원	구역	이전본당
고정자(안나)	1	배마실1	수 색

전입오신 교우분은 사무실에서 교적 확인을 하시기 바랍니다.

#### 주차 금지

- 잔디밭 앞 쪽부터 주차 해 주시기 바랍니다.
- 사무실 앞 주차는 긴급적 피해 주시기 바랍니다.
- 평일 **사제관 주변** 주차를 삼가 해 주시기 바랍니다.
- **1층(소성당,강당)입구** 통로의 주차를 삼가 해 주시기 바랍니다.

#### 모임

- 소공동체위원회: 11. 4(주일) 월례교육 후
- 성 모 회 : 11.11(주일) 교중미사 후
- 대 건 형 제 회 : 11.11(주일) 교중미사 후
- 제 대 회 : 11.11(주일) 교중미사 후

#### 봉사 구역(전례,청소)

- 이번 주 : 교동 1구역
- 다음 주 : 교동 2구역

#### 우리들의 정성

- 교 무 금 ..... 4,070,000
- 주 일 헌 금 ..... 2,032,150
- 감 사 헌 금 ..... 520,000



2018년 11월 4일				<b>양 평 성 당</b> (성 정하상 바오로)	미 사 시 간	
연중 제31주일	주임신부 : 노성호 요한보스코				월	오전 6시
총 회 장 : 박병진 안드레아	본당수녀 : 도 마리아엘	화·목	오후 7시 30분	토	오전 10시	오후 4시(어린이)
김 마리프랜	연령회장: 전용찬 요한	수·금	오전 8시 30분		주일	오후 7시 30분(학생)
연락처 : 010-9908-1389				오전 10시 30분(교중)		

우) 12555 양평군 양평읍 해오름길 25

사무실 : 771-2071, FAX : 771-4152

[yangpyeong@casuwon.or.kr](mailto:yangpyeong@casuwon.or.kr)

[cafe.daum.net/ypch](http://cafe.daum.net/ypch)



#### ☑ 10/25 전입을 환영합니다 !!

전입 오신 분			
이춘용	마리아	수원/권선동	7지역 1구역
정승기	프란치스코	인천/중3동	1지역1구역

#### ☑ 우리들의 정성 (10/22~10/28)

연중 제30주일 헌금	3,432,000
2차 건축헌금	1,539,000
교무금	7,694,000
<b>계</b>	<b>12,665,000</b>

#### ☑ 오늘 2차 헌금 지향은 사제양성입니다.

#### ☑ 11월 연령회 월례회의

- 일시: 11월 4일(주일) 교중미사 후. 성전

#### ☑ 지역별 환자영성체

- 일시: 11월 14일(수) 오후 2시

#### ☑ 사무장 연수

- 일시: 11월 13일(화) 오전 10시-16시. 아론의 집
- 사무실 업무를 보실 분들은 미리 서둘러 주십시오.

#### ☑ 기도회 주십시오

- 일시: 11월 15일(목) 수학능력시험
- 모든 수험생들과 특별히 본당 교우 학생들을 위하여 기도 부탁드립니다.

#### ☑ 레지오 연차 총 친목회

- 일시: 11월 25일(주일) 교중미사 후

#### ☑ 전례 및 청소

전례		청소	
11/4	1지역 강상지역	11/9	3지역 강상지역
11/11	3지역 개군지역	11/9	5지역 옥천지역

#### ✚ 실천해 주세요. ✚

- ◆ 미사 전례시간에 늦지 않게 참례하기.
- ◆ 미사 전례 10분 전부터 준비하기.
- ◆ 미사 전례 중 휴대폰 사용금지.
- ◆ 교리실 온, 난방기, 전기 소등 확인하기
- ◆ 분리수거를 확실히 함시다.
- ◆ 화장실을 깨끗이 사용합시다.
- ◆ 성당 비품이나 시설 사용 전 사무실에 미리 알려 주세요.(하루 전)

#### ☑ 다음주일은 평신도주일 특별헌금이 있습니다.

#### ✚ 참고해 주세요. ✚

- ◆ 본당 운행 차량 2대에 자동문 설치를 완료하였습니다.
- ◆ 교우님들께서 본당 차량을 이용하실 때, 운전자가 문을 열어 주기 전에 문을 열려고 하지 마시고 운전자가 문을 완전히 열면 승, 하차해 주시기 바랍니다.



미사시간안내		 <b>천주교 수원교구</b> <b>여주성당</b> Yeoju Catholic Church	유아세례 : 수시 접수 사무실 : 885-2031 수녀원 : 884-2463 유치원 : 886-1278 총회장 : 이주현 이레네오 (010-5302-5484) 연례회장 : 고종일 그레고리오 (010-6340-3444)
월	오전 6시		
화·목	오후 7시		
수·금	오전 10시		
토	오후 6시(초, 중, 고)		
주일	오전 7시 오전 10시30분(교중) 오후 7시		

주임신부 : 백승현(야고보)  
 전교수녀 : 김 바르바라, 박 가시미로  
 유치원수녀 : 이 아녜스  
 (우편:12622) 경기도 여주시 우암로 5 (하동)



◆ 금일은 사제양성 특별헌금 주일입니다.  
 (사용처 : 교구 사제양성비 사용)

◆ 연례회 월례회의  
 • 일시 : 11월 4일(주일) 교중미사 후  
 • 장소 : 지하식당

◆ 첫영성체 일정  
 • 종합교리 : 11월 6일(화)  
 • 종합교리 : 11월 13일(화)  
 • 첫고해 : 11월 24일(토)  
 • 첫영성체 : 11월 25일(주일) 교중미사

◆ 여주와 희망 제6회 정기연주회  
 • 일시 : 11월 7일(수) 오후 2시  
 • 장소 : 대성전  
 • 여주의 장애인 합창단인 여주와 희망에서 정기연주회를 준비하고 여러분을 모시고자 합니다.

◆ 견진교리 세미나 2주차 일정  
 • 일시 : 11월 7일(수) 오후 7시 ~ 9시  
 • 장소 : 대성전  
 • 대상 : 견진성사, 세미나 신청자 전원(58명)

◆ 상임위원회  
 • 일시 : 11월 7일(수) 오후 7시  
 • 장소 : 바오로관 201호

◆ 수험생을 위한 안수 안내  
 • 2차 안수 : 11/11일(주일) 저녁 7시 미사  
 ※ 해당 학생 및 부모님 필히 참석 부탁

◆ 추수감사 미사  
 • 일시 : 11월 11일(주일) 교중미사  
 ※ 추수감사예물 및 수확물 봉헌 받습니다.  
 • 접수 : 사무실  
 ※ 미사 후 식사나눔 있습니다.

◆ 평신도주일 미사  
 • 일시 : 11월 18일(교중미사)  
 ※ 식사나눔 있습니다.

◆ 바오로산악회 11월 산행  
 • 일시 : 11월 19일(월) 오전7시 출발  
 • 장소 : 무주구천동(전북)  
 • 준비물 : 도시락, 회비 2만원

◆ 김장 나눔 행사  
 • 일시 : 11월 19일(월) ~ 20일(화)  
 ※ 김장재료 후원 받습니다.(사무실)

◆ 2019년도 복음화계획서 자료 제출 안내  
 • 접수마감 : 11월 25일(주일) 까지  
 • 제출자료  
 - 2018년 복음화 계획대비 활동보고  
 (교육, 성지순례, 피정 등 인원 상세하게)  
 - 2019년 복음화 계획서 작성  
 • 양식은 전년도와 동일  
 ※ 각 위원회별 취합 후 본당 이메일 발송

◆ 단체별 모임 안내

단체	일시	장소
전례분과	11월13일 오후7시 미사후	201호
울뜨레아	11월14일 오후7시	201호
꾸리아	11월17일 오후1시	지하교육관
평단협	11월18일 교중미사 후	201호

◆ 차량운행 봉사자 안내

주일	봉사자
11/11	운전 : 김홍중베드로, 전진규요한 안내 : 박복레레지나(010-4052-3169)

◆ 2018년도 교무금 책정 현황

연도	세대수	책정세대	책정비율
2017년	1,321	545	41.2%
2018년	1,385	508	36.7%

주임신부 : 최충열 마 테 오  
전교수녀 : 이진희 베로니카  
총 회 장 : 문명호 시 몬  
010-5773-9308  
연령회장 : 정연심 아 셀 라  
010-5309-1604  
사 무 실 : 031) 318-9586  
수 녀 원 : 031) 318-9545



미 주 사 시 간	청 소 년 (토)	19:30
	어 린 이	09:00
	교 중	11:00
	청 년	19:30
예비신자 교리	평 일	월요일 08:00 화,목요일 19:30 수,금토요일 10:00
	주 일	09:20
	화요일	미사후

☑ 선교를 위한 목주기도 (금주 : 5,490, 누계 : 3,819,295) 선교 기도문(금주 : 586, 누계 : 2,841,907) ☑  
☑ 입당 : 613 / 봉헌 : 620 / 성체 : 683 / 파견 : 701 ☑

#### ■ 본당 토지 구입금 신립 ■

- 금액 : 1세대 당 최소한 120만원 신립
- 기한 : 2017년~2018년(1년 또는 2년)
- (계좌번호 : 131-018-768619/신협/연성성당)

※ 11월부터 월요일 미사가 08시에 봉헌됩니다.

#### ☑ 전례 및 행사

##### ☑ 2차 헌금 안내

- 이번주일(11/4) : 사제양성후원금
- 다음주일(11/11) : 토지구입헌금

##### ☑ 시흥지구 소공동체 봉사자 교육 수료 미사

- 일시 : 11/9(금) 19:30
- 장소 : 시화성바로 성당

##### ☑ 견진성사

- 일시 : 11/11(주일) 11시 교중미사 중
- 10:30 전신자 도열하여 주교님 맞이할 준비
- 미사 후 견진자 사진 촬영, 전신자 사진 촬영 (미사 후 전신자는 야외식자가 앞에 도열)

#### ☑ 주일학교

##### ☑ 대입수험생 안소식

- 일시 : 11/10(토) 19:30 미사 중

#### ☑ 단체모임

- ☑ 성령기도회 : 매주 목요일 미사 후 평화방
- ☑ 배소리성경공부 : 매주 월요일 20:30 온유방
- ☑ 형제회장모임 : 11/4(주일) 교중미사 후 선행방
- ☑ 제분과위원회 : 11/4(주일) 10시 하늘식당
- ☑ 울프래야 : 11/5(월) 19:30 하늘식당
- ☑ 소공동체위원회 : 11/6(화) 미사 후 하늘식당
- ☑ 평단협 : 11/8(목) 미사 후 상임방

#### ☑ 봉사 및 봉헌

##### ☑ 전례봉사

일 자	해 설	기도,헌금	독서,헌금	안내,기도,헌금
연중 제31주일 (11/4)	김혜진 마리나	대우 1	대우 2	대우 3

##### ☑ 청소

	금주	차주
성전	대우 1	금호 2
하늘식당	대우 2	태 평
성전화장실·주변청소,분리수거	대우 3	금호 1
배움터 1, 2, 3, 4층		레지오
어르신 차량봉사(꾸리아)	상아탑	성인의모후

#### ☑ 금주의 수입 지출 현황

과목	금액(원)	과목	금액(원)
미사에물	350,000	정기예금/재건축	2,000,000
교 무 금	2,040,000	정기예금/퇴직금	500,000
건축헌금	430,000	교구차입금 상환	3,000,000
감사헌금	110,000	청소년교육비	500,000
토지구입헌금	1,320,000	후원금	786,000
주일헌금	1,336,000	일반관리비	2,061,870
2차헌금	720,000	특별헌금	662,000
성소후원금	34,000		
사회복지후원금	64,000		
계	6,340,000	계	9,509,870
10/28 본당 잔액			
재건축	예치금	25,000,000	
	장기예금	10,000,000	
토직금	예치금	5,000,000	
	장기예금	4,000,000	
토지구입헌금	자유저축통장	18,282,256	
교무금,주일헌금,감사헌금 외		11,954,468	
중 잔액		74,236,724	

☑ 제대꽃봉헌 : 익명 : 50,000

#### ☑ 부채상환을 위해 함께해요. (120,000,000원)

임종근 50,000	조철복 30,000	김현욱 30,000	최영경 90,000
서순임 30,000	방윤자 50,000	김종철 60,000	김재균 90,000

#### ☑ 기 타

##### ☑ 연중 제30주일

월/일	전신자	19:30	09:00	11:00	19:30	계
		학생	성인	어린이	성인	
10/28	1738	23	43	53	153	155
						81
						508 29%

##### ☑ 전출교우

세 대 주	전출주소	전출구역	전입본당
고혜영 이네스	대동@ 512-1605	대동/2	수원/하안
주인하 미카엘	장현동 536-63층	장현/2	부산/명지
송무호 안토니오	엔폴리스빌 615호	장현/2	수원/배곧
김현철 슬피치오	참이슬@209-1604	참이슬/32	춘천/청호동
김경수 프란치스코	성원@ 111-1302	성원/1	인천/신천
고상혁 요한	금호@ 307-905	금호/22	인천/은행동
이우일 베드로	참이슬@205-1301	참이슬/21	인천/중2동
손형진 엔크레시아	드림펠리스 301호	장현/2	광주/운암동
손지연 클라라	드림펠리스 301호	장현/2	대전/성프란치스코
문은영 마리아	대우@ 311-1605	대우/1	수원/고잔

##### ☑ 성물방 봉사자 모집

- 성물방에서 함께 할 봉사자를 모집합니다.
- 문의 : 이성희 루시아 ☎010-5057-6104

##### ☑ 2019년 본당 달력 광고 접수

- 2019년 본당 달력에 실을 광고를 신청 받습니다.
- 문의 : 사무실

“십계명은 우리가 빛을 얻기 위해 켜야 하는 첫 번째 불”

주임신부 :	인진교 요셉
	203-8689
전교수녀 :	박 리오바, 이 라자로
	203-8235
총 회 장 :	최우진 알렉산데르
	010-5222-7354
연령회장 :	010-2094-3209
사 무 실 :	203-8236
	205-1991
어린이집 :	202-6886



〒17098 경기도 용인시 기흥구 청명산로 122  
<http://cafe.naver.com/tytdca>  
 E-mail: yeongdeok@casuwon.or.kr

미 사 시 간 안 내	
월 :	새벽 06:00
수 · 금 :	오전 10:00
화 · 목 :	저녁 19:30
첫주토 :	오전 10:00 (성모 신심)
토요일 :	오후 16:00 (어 린 이)
	저녁 19:30
주 일	오전 07:00
	오전 09:00 (중고등부)
	오전 11:00
	저녁 19:30 (청 년)

## [미사 전 시작기도 안내]

- 오늘의 말씀(독서, 복음) 봉독
- 위령성월 기도
- 새가족 찾기도

## [2차 특별헌금 안내]

- 11.04 : 사제양성 특별헌금
- 11.11 : 평신도주일 특별헌금

## [병자영성체] 11월 8일(목), 14:00

11월 4일까지 사무실에 신청 바랍니다.

## [대입 수험생을 위한 미사]

일시 : 11월 11일(주일) 09:00

미사 중에 수험생과 부모 모두에게 안수가 있으니 함께 참석 바라며, 세례 받지 않은 수험생들도 참석 가능합니다.

[직원 연수] 11월 13일(화), 본당 직원 연수 관계로 당일 사무실 업무는 휴무합니다.

## [대입 수험생 부모 수능일 기도 모임]

일시 : 11월 15일(목) 수능시험 당일

참여할 학부모는 미리 신청바랍니다.

연락처 : 010-6328-1536 (김현정 안젤라)

## [유아세례]

11월 17일(토) 11:00

11월 11일(주일)까지 사무실에 신청바랍니다.

## [6학년 견진성사]

일시 : 11월 24일(토) 11:00

장소 : 영통성령성당

## [전입교우 친교의 시간]

일시 및 장소: 12월 3일 교종미사 후 마리아 홀  
 9, 10, 11월 전입오신 교우들 모두 해당 됩니다. 이 시간에 함께 해주시기 바랍니다.

## [본당 성경 경시 대회]

일시 : 12월 8일(토) 10:30 ~ 11:20 (50분간)

범위 : 성경경시대회 예상 문제지에서 50문제

상품 : 사랑상(성경주석서), 믿음상(성경), 희망상(성경), 참가상도 있습니다.

## [홍보분과 위원 모집]

본당 행사 사진 촬영 및 홈페이지 관리를 위한 홍보위원을 모집합니다. 관심 있으신 분은 사무실에 연락바랍니다.

## [대림환 주문] 가격 : 15,000원

신청마감 : 11월 18일(주일)까지 사무실에 신청

배포 : 11월 24일~25일

[기도 요청함 설치] 성당 입구에 기도 요청함을 마련합니다. 병중에 있거나 어려운 일이 있어 기도가 필요한 분들은 기도요청서를 작성하여 함에 넣어 주세요.

## [형제 기도회]

구 역	일 시	장 소
신명한국	11.6(화) 19:30	번영회 사무실
풍림구역	11.10(토) 20:30	232동 1902호 이동권 안토니오

## [제단체 모임 및 회합]

모 임	일 시 및 장 소
성 령 기 도 회	매주 목요일, 20:00
어 르 신 분 과 회 의	11.9(금) 10:00 미사 후
지 구 역 장 회 의	11.9(금) 10시 미사 후
상 임 위 원 회	11.10(토) 09:30
울 뜰 레 야	11.11(주일) 교종미사후
모든 성인의 모후 Cu.	11.13(화) 20:00
원죄 없으신 모후 Cu.	11.14(수) 11:00
목주기도의 모후 Cu.	11.15(목) 12:00
연 령 회 월 레 회 의	11.16(금) 10:00 미사후

## [교종미사 봉사 구역]

11.04 연중 제31주일	예 물 봉 헌 보편지향기도	건영구역
11.11 연중 제32주일	예 물 봉 헌 보편지향기도	두진신일
11.18 연중 제33주일	예 물 봉 헌 보편지향기도	아이파크

천주교를 알고자 하시는 분은 이웃 천주교 신자를 또는 사무실에 문의하십시오.

미 사 시 간	월	06:30	<b>영통성령성당</b> (그리스도의 어머니) 17103 경기도 용인시 기흥구 예현로 41 다음카페 : 수원영통성령성당 매월 첫목요일 저녁미사 후 성시간	주임 신부 : 김한철(율리아노) 보좌 신부 : 안요한(요한사도) 총 회 장 : 황수진(배 다) 연령 회장 : 정갑수(요한세례자) 010-5258-7365 사 무 실 : 031-205-9441 F A X : 031-205-9442 성모유치원 : 031-273-1123
	화,목	10:00, 19:30		
	수	06:30, 10:00		
	금	10:00, 19:30		
	토	10:00		
	주일	16:00(토) 노블카운티		
		토요일 저녁 주일미사 19:30		
		09:00 (성인)		
		11:00 (교중)		
		16:00 (어린이)		
		19:30 (청년,학생)		

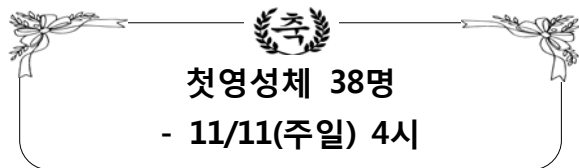
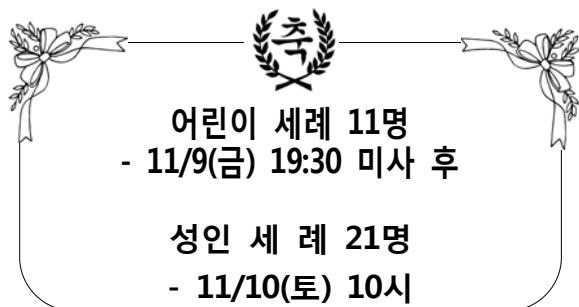

- 11월은 위령성월입니다. 우리보다 먼저 세상을 떠난 불쌍한 영혼들을 위하여 열심히 기도하면서 거룩히 지내도록 해야 하겠습니다.

특히 11월 1일부터 8일까지 정성껏 묘지를 방문하고, 세상을 떠난 이들을 위하여 기도하는 이들은 연옥에 있는 이들에게 양도할 수 있는 전대사를 받을 수 있습니다.(하루 한번)

#### ◎ 현화회 세례식 꽃다발 예약 받습니다.

- 사무실 접수

#### ◎ 전입 환영

\* 10월에 전입하신 모든 교우분들을 진심으로 환영합니다.

#### ◎ 오늘은 가정주일입니다.

- 가정주일에는 온 가족이 함께 미사를 봉헌하면서 가정의 성화를 위해 기도하시기 바랍니다.

\* 초등부, 중·고등부 주일학교 교리는 없습니다

#### ◎ 오늘(11 첫째 주일) 아나바다 가게를 엽니다.

#### ◎ 사무장, 사무원 교구 연수 - 사무실 휴무

- 일자 : 11. 13(화)

#### ◎ 수험생을 위한 미사 및 안수

- 11. 13(화) 19:30 미사

\* 수험생들은 고해성사를 하고 미사에 참여하도록 합니다.

#### ◎ 미사 시간 변경

날짜(요일)	미사 시간	
11. 14(수)	06:30 미사 없음	10:00 미사
11. 16(금)	10:00 미사	19:30 미사 없음

#### ◎ 성모회 김장 준비

- 해남 절임배추 : 20키로(7-9포기) 34,000원(택배비 포함)

- 수원연합회 각종 젓갈 판매

- 해남 고춧가루 판매합니다.

- 사무실 접수

#### ◎ M·E 사도직 프로그램에 초대합니다.

- 프로그램 : “감각 사랑의 언어”

- 일시 : 11. 25(주일) 13:20 - 15:30, 문화관

- 강사 : 교구 “감각 사랑의 언어” 발표팀 부부

- 참가 대상 : 첫영성체 대상자 부모와 청소년 자녀를 둔 부부 신자

- 문의 : M·E 대표 강원식 그레고리오 010-8603-6888

#### ◎ 모임 및 행사

여성 소공	11. 7(수), 20:00 문화관
남성 소공	11. 7(수), 20:00 유치원2층
연 령 회	11. 8(목), 11:00 문화관
평 단 협	11. 8(목), 20:00 문화관
일치의 모후 Co.	11. 9(금), 20:00 문화관
황금궁전 Cu.	11. 14(수), 12:10 문화관
천주의 모후 Cu.	11. 14(수), 12:10 엠마오방
신비체의 모후 Cu.	11. 14(수), 20:00 문화관

#### ◎ 주일미사 참례 현황 : 연중 제 30주일

\*신자 수: 4,892명

\*참례자 수 : 1,319명

미사 시간	인원	미사 시간	인원
노블	77	11시	312
토요일 저녁 주일 미사	115	4시	310
9시	254	19:30	251
계	446	계	873

- 오늘은 사제양성 2차헌금이 있습니다.

- 다음 주일은 평신도주일 2차헌금이 있습니다.

	<h2 style="text-align: center;">영통 성요셉성당</h2> <p style="text-align: center;">경기도 수원시 영통구 매영로 269번길 27 사무실: 206-8754    팩스: 206-8753 <a href="http://cafe.daum.net/stjosephchurch">http://cafe.daum.net/stjosephchurch</a></p>	<p>주임신부: 이병문(야고보) 총 회 장: 황병학(요셉) 연령회장: 소옥환(마리아) ☎010-9065-9169 E-mail: joseph@casuwon.or.kr</p>

**축**

**세례식 안내**

☞ 세례식: 11/11(주일) 11시 교중미사 중  
☞ 예식연습: 11/10(토) 저녁 8시, 대성당

**☞ 예비신자 입교 안내**

- 입교식: 11월 18일(주일) 교중미사 중
- 적극적인 선교로 예비신자 인도해주세요.

- ▣ 신약성경 통독 이금강의: 요한묵시록
  - 일시: 11월 7일(수) 저녁8시, 대성당
  - \* 강의 후 소공동체 봉사자 회의가 있습니다.
- ▣ 이번주 성경통독
  - : 요한1서~3서, 유다서, 요한 묵시록 1-6
  - 성경통독 안내문 참조하면서 통독해주세요.
  - 바오로 편지 통독스티커 게시판에 붙여주세요.
- ▣ 수능수험생을 위한 9일기도와 미사
  - 기간: 11월 6일(화)~11월 14일(수)
  - 수험생을 위한 9일미사를 원하시는 분들은 사무실에 예물을 봉헌해 주세요.
  - \* 수험생 안수예식: 11월 10일(토) 저녁미사 중
- ▣ 성소후원회 회원미사: 11/4(주일) 오전8시
  - 성소자를 후원하는 분들을 위한 미사입니다.
- ▣ 성시간: 11월 8일(목) 저녁8시
- ▣ 성모신심 기원미사: 11월 9일(금) 오전10시
- ▣ 본당 내 주차 안내
  - 성당 마당 및 지하 주차장에서 절대 서행
  - 차량에 성당 주차스티커 부착.(앞창 우측하단)
- ▣ 본당 혼인미사 안내: 11/17(토) 12시30분
  - 김동한(빈첸시오) + 강은총(마리아)
  - 지역: 요셉지역, 우성구역
  - 장소: 본당 성전 및 지하1층 대강당

- ▣ 금주 2차 헌금: 사제양성 후원헌금
- ▣ 교우 무이자 예탁금 봉헌 안내
 

성전건축으로 인한 본당 부채 상황을 위해 교우여러분의 무이자 예탁을 받고 있습니다. 은행에 예금하는 것처럼 예탁해 주시고 필요하실 때 언제든지 찾아가실 수 있습니다. 여러분의 예탁금액만큼 이자지출을 줄이고 부채상황을 앞당길 수 있습니다. 자세한 내용은 사무실에 문의 후 봉헌해 주시기 바랍니다.
- ▣ 2018년도 교무금+건축헌금 납부 안내
 

하느님께 받은 은혜에 감사하는 마음으로 2018년도 교무금 및 건축헌금 봉헌에 교우 여러분의 적극적인 참여 부탁드립니다.
- ▣ 건축헌금 봉헌에 적극 동참합시다!

교무금+건축헌금 봉헌 계좌 안내	
■ 신한	03227-12-006625(무통장)
■ 우리은행	1005-202-215040(통장)
■ 예금주	천주교수원교구유지재단 영통성요셉성당
■ 입금할 때 [보내는 분 이름]을 교무금 책정자 명의로 넣어주세요.	
■ 성소후원금	은행 또는 사무실 납부 가능

- ▣ 연령회 회합: 11월 18일(주일) 교중미사 후
- ▣ 지역별 청소 봉사 시간 안내
 

11/10	야고보 10:30	11/16	베드로 11:00
-------	-----------	-------	-----------

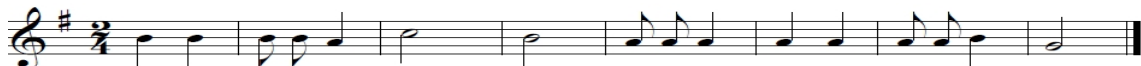

  
 (후렴) 저 의 힘이신 주 님, 당신을 사랑 하나 이 다.

미 사 시 간				예 절 시 간	
토	19:30 ▶ 중·고등부/일반	월	10:00	성시간	매월 첫째 목요일 20:00
	08:00 ▶ 일반	화	19:30	성모신심기원미사	매월 첫째 금요일 10:00
주	11:00 ▶ 교중	수	10:00	유아세례	짝수 월 둘째 토요일 17:00
일	16:00 ▶ 초등부/일반	목	19:30	차축복·상가·집축복	사무실에 개별 신청
	19:30 ▶ 일반	금	10:00	혼배면담	

☞ 천주교를 알고자 하시는 분은 이웃 천주교 신자들 또는 사무실에 문의하십시오.



주임신부	장 대 식 (토마스모어)	 <b>오목천동성당</b> (세례자 성 요한) E-mail: <a href="mailto:omokcheon@casuwon.or.kr">omokcheon@casuwon.or.kr</a> 수원시 권선구 삼천병마로 1563-5	미사 시간 안내	
총 회 장	김종화(베르나르도) 010-4308-7281		평 일	06:30 (월) 10:00 (수, 금) 19:00 (화, 목)
연령회장	김지홍(루치아노) 010-9093-8981		토	청소년미사 17:00
사 무 실	031) 278-7683 FAX) 278-4842		주 일	새벽 06:30 교중 11:00 저녁 19:00
유아세례 : 3, 6, 9, 12월 (첫 토요일 18시)				



**박 옥희(보나) 수녀님**  
(오목천동본당 부임을 환영합니다)

- ◆ **연령회 월례회의**  
11/4(주일) 교중미사 후(소강당)
- ◆ **상임위원월례회의**  
11/6(화) 저녁미사 후
- ◆ **미사시간변경**  
11/8(목)19시 미사 ▶ 오전 8시 미사  
(미사시간 변경에 착오 없으시기 바랍니다.)
- ◆ **Cu. 월례회의**  
11/13(화) 저녁미사 후(소강당)
- ◆ **사무장 연수**  
11/13(화) 사무실 업무는 하지 않습니다.
- ◆ **본당 김장**  
11/16(금) ~ 11/17(토)  
본당 신자분들의 따뜻한 손길을 기다립니다.  
맛있는 김장이 될 수 있도록 협조 부탁드립니다.
- ◆ **전례분과 월례회의**  
11/18(주일) 교중미사 후
- ◆ **사무실 휴가**  
11/20(화) ~ 11/23(금)  
사무실 업무 미리 보시기 바랍니다.
- ◆ **첫 고해**  
대상: 10월28일 영세자  
첫 고해일: 11월25일 (교중미사 전)  
(성찰을 통하여 하느님의 사랑을 느낄 수 있는 소중한 시간이 되도록 준비하시기 바랍니다.)
- ◆ **2차 헌금:** 11/4 사제양성, 11/18 평신도주일

**바다와별 Cu. 연차충전목회**

11월25일 교중미사 후

◆ **청소 및 전례**

날 짜	담당 구역
11/3 ~ 11/4	형제·자매 대우1,2구역, 남광구역
11/10 ~ 11/11	형제·자매 주공구역, 오목2구역

◆ **주일 미사참례 현황(10/27~ 10/28)**

토(17시)		(06:30)	(교중)	(19시)	계 2,214명
학생	일반신자				
47명	108명	117명	315명	124명	711명 32.11%

◆ **우리들의정성 (10/23~ 10/28)**

교무금	3,635,000	주일헌금	3,098,000
감사헌금	130,000	감사·후원금	131,000
계	6,996,520	기타	2,520

◆ **전입을 환영합니다.**

구역	전입가정
한화꿈에그린	박종만 베드로 가정
	한성택 요셉 가정
신창1구역	이승제 알세니오 가정

◆ **11월 전례 및 반주(청소년미사)**

날짜	해설	독서		반주	
3일	박서연 마리나	정민규 마르첼리노	유수민 카타리나	김은영 스텔라	송여은 루시아
10일	장재혁 마르코	김민정 파울리나	백종현 펠릭스	유수민 카타리나	김지영 루시아

<p style="text-align: center;"><b>[영어·수학 전문]</b> <b>EIE 고려대어학원 &amp; 거꾸로 수학교실</b></p> <div style="display: flex; justify-content: space-between;"> <div> <p>· 표현영어의 완성!</p> <p>· 원어민 수업</p> <p>· 문법, 중등 내신대비</p> </div> <div> <p>· 수학영문</p> <p>· 올림피아드 교육!</p> <p>· 말하는 수학</p> <p>· 즐거운 수학</p> </div> </div> <p>★ 교육대상 : 초등부, 중등부</p> <p>★ 영어, 수학 동시 수강 혜택</p> <p>원장 : 박승원 (베네딕도)</p> <p>☎ 031-293-0533 (파라다이스 유치원)</p>	<p style="text-align: center;"><b>이 특 열 쇠</b></p> <p style="text-align: center;">[디지털 도어록 A/S 대리점]</p> <p>· 디지털 도어록, LED</p> <p>· 비디오폰, 고무인</p> <p>· 도장, 각종 보조키</p> <p>오목천동 사거리</p> <p>☎ 031-294-1313</p> <p>010-8249-1313</p> <p>한준희(요 셉)</p>	<p style="text-align: center;"><b>B.B.Q</b> <b>고색행복점</b></p> <p style="text-align: center;">세상에서 가장 맛있는 건강한 치킨</p> <p>☎ 031-293-6446</p> <p>조형섭(실베스텔)</p> <p>이규희(마 리 아)</p>	<p style="text-align: center;">한국의 맛 <b>오모리찌개</b> <b>손짜장</b></p> <p>· 오모리김치찌개</p> <p>· 김치두루치기/갈비찜</p> <p>· 수타해물짬뽕/탕수육</p> <p>단체예약환영</p> <p>☎ 031-294-2267</p> <p>010-2935-7679</p>
---	--	---	--



<ul style="list-style-type: none"><li>· 주임신부 안 병 선 (요한사도)</li><li>· 책임수녀 송 선 자 (마리젤루르다)</li><li>· 전교수녀 김 봉 희 (마리테레시아)</li><li>· 사목회장 김 유 경 (티모테오)</li><li>· 연령회장 이 석 웅 (이삭)</li></ul>	<div><div><p>천주교 수원교구</p><p><b>오산성당</b></p><p>18119 경기도 오산시 가장로 727</p><p><a href="http://www.catholicosan.or.kr">www.catholicosan.or.kr</a></p></div></div>	<ul style="list-style-type: none"><li>· 토요일 저녁 주일미사 (청소년 미사) 저녁 7시30분</li><li>· 주 일 오 전 교 중 오 전 8시</li><li>· 평 일 저녁 월요일 새벽 6시30분</li><li>화, 목요일 저녁 7시30분</li><li>수, 금요일 오전 10시</li></ul>	
· 사무실 031-374-4010	· 사제관 031-374-5655	· 수녀원 031-374-3412	· 연령회 010-9853-5566

### “가정같은 성당, 성당같은 가정”

1. 기도의 생활화
2. 말씀의 생활화
3. 봉사의 생활화 ( “봉사하는 2018” )

### ■ 금주의 2차 헌금은 사제 양성을 위한 헌금입니다

#### ■ 위령성월

- \* 11/1일~11/8일까지 열심 한 마음으로 묘지를 방문하고 망자들을 위하여 기도 하면 날마다 한번 씩 연령들에게만 양도할 수 있는 전대사를 받을 수 있습니다. 전대사를 얻기 위해서는 앞의 조건 외에 고해성사와 영성체를 하고 교황님의 뜻이 이루어지기를 바라면서 주님의기도와 사도신경을 바쳐야 합니다.

#### ■ 이달의 추천 도서 (11월)

- 도 서 : ‘연옥 영혼을 위하여 바치는 기도’
- 저 자 : 안병선(요한 사도) 신부님
- 출판사 : 요한사

#### ■ 치매 검사 실시

- 일 시 : 11월 07일(수) 미사 후.
- 대 상 : 65세 이상 어르신
- 장 소 : 지하 교리실
- \* 은빛성경대학 어르신들은 식사 후에 검사를 실시합니다.

### ■ 외방선교 후원회 미사

- 일 시 : 11월 6일(화) 저녁 19:30
- 장 소 : 대성전

### ■ 견진성사 합동교리 및 전신자 교육

- 일 시 : 11월 10일(토) 미사 후
- 장 소 : 대성전
- \* 견진교리 대상자는 한 분도 빠짐없이 합동교리에 참석하시기 바라며, 본당 봉사자들도 의무 참석입니다.

### ■ 견진성사

- 일 시 : 11월 11일(주일) 교중미사
- 집 전 : 제 1대리구장  
이성효(리노) 주교님

### ■ 성가대 단원모집

- \* 노엘 성가대에서 시간 봉사 가능한신분을 찾습니다.
- 문 의 : 한귀덕 스텔라(단장)  
H · P : 010-5698-8104

### ■ 전기 절전에 대한 협조 안내

- 동절기를 맞아 난방기를 적정온도로 가동 시켜 주시고 레지오와 단체는 회합 후 전원을 반드시 꺼 주시기 바랍니다.

주임신부 : ☎429 - 3848 김민호 (요셉)	<h1 style="text-align: center;">오전동성당</h1> <p style="text-align: center;">(성임치백 · 요셉)</p> <p style="text-align: center;">홈페이지 <a href="http://ojun.or.kr">http://ojun.or.kr</a> E-mail : <a href="mailto:ojun@casuwon.or.kr">ojun@casuwon.or.kr</a> 16048 경기도 의왕시 원곡로 42 (오전동) 사무실 : ☎429 - 3801 FAX : ☎429 - 3811</p>	【미사시간】							
보좌신부 : ☎429 - 3804 김진욱 (노동자요셉)		평일	06:00	●		●	●	●	●
10:00					●	●	●	●	
19:30				●		●			
수녀원 : ☎429 - 3802 임요한마르코, 한유딧마리아		주일	토	16:00 (초등부 어린이) 19:00 (중고생, 특전)					
총회장 : 010 - 2027 - 3601 조철호 (블라시오)	일		06:00						
연령회장 : 010 - 5300 - 7543 조성팔 (이나시오)			09:00						
			11:00 (교중)						
			19:00 (청년)						

◎ 새 가족 찾아 나서!      ◎ 사랑으로 열매 맺자!

**☑ 봉사자 월례회의**

- 일 시 : 11월 13일(화) 저녁미사 후
- 장 소 : 2층 대성당

**☑ 레지오 전 단원 교육**

- 일 시 : 11월 11일(주일) 오후1시
- 장 소 : 2층 대성당
- 강 사 : 임요한마르코 수녀
- 준비물 : 활동수첩, 묵주

**☑ 첫영성체 가정교리**

- 대상자 : 현재 2학년~5학년까지  
첫영성체 대상자 어린이와 부모
- 신청서 : 본당 사무실에 접수
- 신청일 : 11월 11일까지 (마감일 준수)
- 부모초모임 : 11월 17일(토) 오후2시, 지하 예비자교리실
- 문의 : 유딧마리아 수녀 031-429-3802  
서미혜(체칠리아) 010-3458-5641

**☑ 수능 수험생 안수식**

- 일 시 : 11월 10일(토) 저녁7시 미사 중

**☑ 수능 수험생 부모 일일피정**

- 일 시 : 11월 15일(목) 오전8시 10분~오후4시
- 장 소 : 2층 대성당
- 참가대상 : 수능 수험생 학부모 및 가족
- 참가비 : 1만원
- 준비물 : 기도서, 성가책, 묵주, 초
- 접수 : 룩스메아 팀장 010-6710-5788

**☑ 선종교우를 위한 합동위령미사와 연도**

- 일 시 : 11월 17일(토) 오전10시
  - 장 소 : 2층 대성당
  - 대상 : 2017년 11월 ~ 2018년 11월 선종교우  
유가족 및 연령회원, 일반신자
- ※ 미사 후 1층 강당에서 다과회 있습니다.

**☑ 산악회 산행**

- 일 시 : 11월 10일(토) 오전7시 30분 성당에서 출발
- 산행지 : 청남대
- 연락 : 김동구(베네딕도) 010-2876-3308
- 회비계좌 : 농협 352-1276-8195-43 최지은

**☑ 각 단체 총회**

**✧ 직암회**

- 일시, 장소 : 11월 7일(수) 저녁8시, 지하교리실(B-7)
- 대상 : 기도회원, 후원회원, 강학회원 (모든 직암회원)

**✧ 제대회**

- 일 시 : 11월 16일(금) 오전10시 미사 후
- 장 소 : 2층 유아실

**☑ 총회계획서 기안 제출**

- 각 단체 총회 시 최소 2주전 결재를 마치고 주보에 공지될 수 있도록 '총회계획서'를 제출바랍니다.
- 계획서 첨부사항 : 총회일시, 장소, 내용, 회칙, 회원명부

**☑ 각 단체 월례모임**

- 상임위원회 : 11월 6일(화) 저녁미사 후, 사제집무실
- 성령기도회 : 11월 6일(화) 저녁미사 후, 성가연습실

**☑ 성소후원회비 수납**

- 11월 4일(주일, 오늘) 오전9시, 11시 미사 전, 후 / 2층 로비

**⊕ 이번 주일 2차 봉헌**

- 11월 4일(연중 제31주일) : 사제양성 후원금

**☑ 전례 봉사 구역**

일 정	전례봉사구역	
	09:00	11:00
연중 제31주일 (11/ 4)	진달래구역	무궁화구역
연중 제32주일 (11/11)	모란구역	목화구역

**☑ 청소 봉사 구역**

담당 날짜	1층 강당 (교리실, 구역함)	지하 교리실 (로비)
11/ 5 (월)	호계현대구역	수선화구역
11/12 (월)	진달래구역	무궁화구역

**☑ 우리들의 정성 (10/25~10/31)**

- 교무금 ..... 10,860,000원
- 주일헌금(2차 포함) ..... 5,831,500원
- 감사헌금(후원금 포함) ..... 170,000원
- 시설헌금 ..... 800,000원

※ 감사헌금, 시설헌금, 후원금 봉헌자 명단은  
가족지 4면에 게재합니다.

오전동성당 교무금계좌 농협 301-0152-5142-71 (재) 천주교수원교구유지재단 (※ 교무금납부자로 입금바랍니다.)



# 오포성당

성 정하상 바오로

주임신부 황선기 마티아

12798

광주시 오포읍 양벌로 331-26

T. 767-1820 / F. 767-1821

E-mail. [opo@casuwon.or.kr](mailto:opo@casuwon.or.kr)

연령회장 이종임 마리아

010-2538-5921

성사 및 교리		미사 시간		사무실 근무시간	전례안내 · 청소	
고해성사	미사 30분 전	토요일	17:00 (청소년)	09:00 - 20:00	10/27	5구역
성 시 간	첫 (목) 20:00	주 일	08:00 / 11:00	07:00 - 16:00	11/03	6구역
성모신심미사	첫 (토) 10:00	월요일	06:30	휴무	11/10	7구역
병자성사	수시로	화, 목	19:30	15:00 - 22:00	11/17	1구역
병자영성체	둘째 주 금요일	수, 금	10:00	09:00 - 16:00	11/24	2구역

◆ 연례회 : 11월 4일(일) 11시 미사 후, 식당

♣ 병자영성체 (11월 9일, 금요일) 안내

\* 11월 7일(수)까지 사무실에 신청해 주세요.

♣ 수험생을 위한 미사 안내

\* 11월 10일(토) 오후 5시 저녁 미사에  
안수식이 있습니다.

수험생과 부모님의 많은 참여 바랍니다.

♣ 대림환 주문 신청 안내: 주일학교 기금 사용

\* 사무실 접수(~ 11/18), 2만원 (30명 한정)

♣ 11월 구역별 반 모임 일정

구역	반	일자	시간	모임 장소
1	형제	12 (월)	19:00	홍병기 프란치스코
	1, 2	17 (토)	14:00	김정숙 다니엘라
	3~5	21 (수)	12:30	이희선 크리스티나
2	형제	12 (월)	20:00	홍성우 마태오
	1, 2	13 (화)	11:00	안순애 엘리사벳
	3	19 (월)	20:00	장옥희 엘리사벳
	4, 5	15 (목)	10:00	송선미 프란체스카
3	1	17 (토)	14:00	현대@ 102동-1102호
	2	13 (화)	14:00	현대@ 104동-1304호
4	1, 2	15 (목)	14:00	최춘자 루시아
	3	13 (화)	14:00	서정분 요안나
	4, 5	17 (토)	14:00	최영자 루시아
5	2	15 (목)	15:30	김진주 제노비아
	3	13 (화)	14:00	김경자 헬레나
6	1, 2	15 (목)	10:00	안경자 모니카
	3, 4	22 (목)	10:00	손영숙 헬레나
	형제	21 (수)	19:00	우동오 요한
7	구역	14 (수)	09:00	유아방
	1, 2	19 (월)	13:00	정규원 헬레나
	3	19 (월)	10:00	임윤자 엘리사
	4	20 (화)	11:00	황백희 세실리아

♣ 평화상조 홍보 안내: 많은 관심 부탁드립니다.

\* 11/10(토) ~ 11/11(일)

☑ 미사 참여 현황(10/22~10/28) (신자수 1,377명)

주일	토요일	08:00	11:00	합계	참여율
	95	125	206	426	30.9

☑ 본당 재정 현황 (10/22 ~ 10/28)

1. 운영비 현황 (금액 : 원)

전주 잔액	수 입	지 출	현재 잔액
37,610,969	7,136,350	3,320,090	41,427,229

2. 우리들의 정성 및 수입/지출 내역

연중 제 30 주일			
수 입		지 출	
주 일 헌 금	1,632,000	제 전 비	42,000
특 별 헌 금 (건축헌금)	449,350	특 별 헌 금 (사 제 양 성)	511,000
교 무 금	2,830,000	특 별 헌 금 (전 교 주 일)	588,000
미 사 예 물	610,000	자 선 활 동 비	100,000
건 축 헌 금	130,000	수수료수선비	307,600
성 소 후원금	20,000	차 량 유 지 비	50,000
사회복지후원금	5,000	통 신 비	78,740
기 타 수 입	50,000	비 품 비	579,550
후 원 금	1,310,000	잡 비	12,000
감 사 헌 금	100,000	시 설 영 선 비	132,000
		예비자교육비	919,200
합 계	7,136,350	합 계	3,320,090

▶ 건축헌금: 홍소연 3만, 임문순 3만, 익명 7만

▶ 성소후원금: 김춘곤 2만

▶ 후원금: 주일학교등록비 81만, 어린이집 50만

!!! 봉헌해 주신 모든 분들께 감사드립니다!!!

◎ 함께 기도해 주세요.

김진섭(베네딕토) 박금조(데레사) 방종희(아네스)

정순옥(안나) 김영식(마칸) 윤옥준(헬레나)

주님의 은총으로 환우들을 위해 기도드립니다.



저 의 힘 이 신 주 님, 당 신 을 사 랑 하 나 이 다-

교무금 이체 계좌: 신한 131-015-530744 (재)천주교수원교구 오포성당

2018년 사목 방침 : 우리는 하나님의 작품입니다. (에페 2, 10)

주임신부 : 윤병진(아고보) 본당수녀 : 안 요한 박 엘레나 유치원수녀 : 양 세자요한 사 무 실 : ☎ 482-2981	<b>와동 (일치의 모후) 성당</b> 안산시 단원구 사세충열로 2길 14	미 사 시 간	주일	09:00 (일 반) 11:00 (교 중) 16:00 (청소년)
			월	06:30
			화,목	19:30
			수,금	10:00
			토	19:30 (청 년)

☑ 이번 주일은 사제양성을 위한 2차 헌금이 있습니다.

☑ 11월 병자영성체 신청

- 일시 : 11월 15일(목) 오전 9시 30분 - 병원  
오후 2시 - 가정

☑ 수험생 부모 일일피정

- 일 시 : 11월 15일(목) 08:40 ~ 16:00
- 준비물 : 목주, 개인 텀블러 (성전에서)
- 회 비 : 10,000원 (중식, 간식)

☑ 수험생 안수식

- 일 시 : 11월 11일(주일) 오후 4시 미사

☑ 사랑의 감장 나누기 행사 안내

- 일 시 : 11월 16일(금) 오후 1시부터  
11월 17일(토) 오전 9시부터
- 준비물 : 고무장갑

☑ 성모회에서 물품 판매합니다

- 일 시 : 11월 4일(주일) 매 미사 후
- 품 목 : 젓갈류, 오뎅

☑ 2019학년도 성모유치원 원아모집

- 대상 : 만3세(2015년생) ~ 만5세(2013년생)
- 입학설명회 : 2018년 11월 21일(수) 저녁 7시  
(참여가 어려운 분은 방문상당)
- 원서교부 : 신자전형 11/13일(화) 4시 이후  
및 접수 : 일반전형 11/21일(수) 입학설명회 후
- ※ 처음 학교시스템으로 실시 (전화문의 482-2005)

☑ 성당 청소봉사

- 11월 10일(토) - 와동 6,7,8구역
- 11월 17일(토) - 와동 9, 10구역

☑ 미사 안내봉사

- 11월 11일(주일) - 일치의 모후 Pr.
- 11월 18일(주일) - 자비의 모후 Pr.

☑ 구역별 차량 안내봉사

- 11월 11일(주일) : 화랑 3, 4구역 형제회
- 11월 18일(주일) : 연립 2, 3구역 형제회

☑ 이번 주 모임 안내

- 평단협 : 11월 4일(주일) 10:00
- 소공동체 : 11월 4일(주일) 12:00

☑ 문근일(안토니오) 신학생 부제품

- 일 시 : 12월 6일(목) 오후 2시

※ 문 안토니오 신학생이 부제서품을 잘 준비할 수 있도록 신자분들의 많은 기도 부탁드립니다. 후원금을 봉헌하실 분은 사무실로 봉헌해 주시기 바랍니다.

☑ 성전재건축을 위한 신립금을 정성껏 준비하셔서 사무실로 봉헌해 주십시오.

( 봉헌액, 기간 자유로이 결정 )

성전 재건축을 위하여 !

- ① 함께 기도하고 마음을 모으고
- ② 1구좌(100만원), 2구좌(200만원)  
3구좌(300만원)에 참여합시다.

☑ 우리들의 정성 (10월 22일 ~ 10월 28일)

정성에 감사합니다		
교 무 금		3,580,000
주 일 헌 금		2,471,500
감 사 헌 금		230,000
평생대학 후원		60,000
합 계		6,341,500
건 축 헌 금	정현영(사라)	100,000
	정요섭(요셉)	100,000
	화랑 1구역	200,000
	이춘자(마리아)	40,000
	최진태(다니엘)	1,000,000
	홍종문(마리아)	20,000
	인철군(요셉)	100,000
	바자회 수익(외상)	10,000
	안성희(소피아)	100,000
	합 계	809,366,333



주임신부 : 문 상 윤 (알베르토) 총 회 장 : 황 우 회 (베 드 로) 연령회장 : 김 종 환 (요 한) ☎ 010 - 7515 - 2055	<b>왕곡성당</b> <b>성 유대철 베드로</b> 16069 경기도 의왕시 사천2길 9 ☎ : 031) 477-0541 FAX : 031) 477-0544 email : wanggok@casuwon.or.kr	<table border="1"> <tr> <th colspan="3">미사 시간</th></tr> <tr> <td rowspan="3">평일</td><td>월</td><td>오전 6시</td></tr> <tr> <td>화·목</td><td>오후 7시 30분</td></tr> <tr> <td>수·금</td><td>오전 10시</td></tr> <tr> <td rowspan="2">주일</td><td>토</td><td>오후 7시 30분</td></tr> <tr> <td>주일</td><td>오전 10시 30분 (교중) 오후 3시 (어린이) 오후 7시 30분</td></tr> </table>	미사 시간			평일	월	오전 6시	화·목	오후 7시 30분	수·금	오전 10시	주일	토	오후 7시 30분	주일	오전 10시 30분 (교중) 오후 3시 (어린이) 오후 7시 30분
미사 시간																	
평일	월	오전 6시															
	화·목	오후 7시 30분															
	수·금	오전 10시															
주일	토	오후 7시 30분															
	주일	오전 10시 30분 (교중) 오후 3시 (어린이) 오후 7시 30분															



저 의 힘 이 신 주 님,

당 신 을 사 랑 하 나 이 다-

## ✦ 특별헌금 (2차 헌금) 안내

- 11월 4일 (주일) : 사제 양성, 성전 봉헌
- 11월 11일 (주일) : 평신도 주일, 성전 봉헌

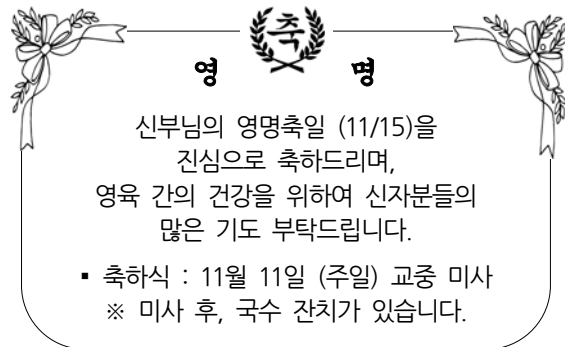

## 11월은 위령 성월입니다.

위령 성월에 세상을 떠난 이들을 기억하며 기도하는 것은 우리 자신의 성화에도 큰 도움이 됩니다. 이는 자신의 삶을 반성하고, 자연스럽게 하느님 나라에 대해 묵상하며 신앙생활에 더욱 충실하도록 이 끌기 때문입니다. 위령 성월을 맞아 죽음의 의미를 다시 한 번 되새기면서 세상을 떠난 이들을 위해 두 손을 모읍시다.

## ✦ 미사, 전례, 성사

■ 2019년 대학수학능력시험 수험생 미사 안내  
대학수학능력시험에 응시하는 수험생을 위한 미사와 안수 예절이 있습니다. 많은 기도 부탁드립니다.

- 일시 및 시간 : 11월 13일 (화) 저녁 미사
- 문 의 : 소공동체 위원장

## ■ 위령 성월 연도 안내

위령 성월을 맞아, 11월 한 달 동안 매주 금요일 미사 후 연도를 바칩니다.

## ■ 월요일 새벽 미사 시간 변동 안내

대림 제1주간 월요일 (12월 3일)부터 월요일 새벽 미사가 기존 시간이었던 오전 6시에서 **오전 6시 30분으로 변동**됩니다. 이 점 참고하시어 착오 없으시길 바랍니다.

## ✦ 기타 공지

## ■ 주일 저녁 미사 반주자 모집 안내

거룩하고 아름다운 미사 전례를 위하여 봉사해 주실 반주자를 모집합니다.

- 신 청 : 사무실 또는 청년회장

## ■ 단체 회합 안내

요 일	단 체	시 간
11/06 (화)	소공동체 월례회의	저녁 미사 후
11/13 (화)	꾸리아	
11/27 (화)	울뜨레야	

## ■ 소공동체 말씀나누기 (2층 교리실)

구 역	요 일	시 간
1구역	첫째 주 목요일	11:00
2구역	둘째 주 토요일	10:30
3구역	둘째 주 토요일	11:00
4구역	셋째 주 목요일	14:00
5구역	셋째 주 금요일	11:00
6구역	둘째 주 월요일	14:00
7구역	셋째 주 수요일	13:00
8구역	둘째 주 화요일	10:00

## ✦ 청소 구역

## ■ 11월 구역별 청소 담당 구역

5구역	6구역	7구역	8구역
성당, 유아실	계단 전체	만남의 방, 다목적실	화장실

교무금 납부는 자선행위가 아니라 '신자들의 의무'이며, '하느님 백성으로서의 본분'입니다.

■ 교무금 ◆신협 131-002-039774 왕곡성당 ◆농협 211044-51-039911 (재)천주교수원교구

"갓등이"는 신부님이라는 의미의 "갓을 쓴 등불"이라는 뜻으로 박해시대 때 왕립 교우들이 사용하던 은어

요 일	미 사 시 간		<b>천주교 갓등이 왕립 성당</b> (원죄없이 양태되신 복되신 동정마리아) 주임신부 : 박 전 동(요 셸) 총 회 장 : 문 성 기(스테파노) 본당수녀 : 송엘리사벳, 이보나 연령회장 : 최중면(요아킴) 010-9048-7782 18332 경기도 화성시 봉담읍 왕림1길 71 사제관: 227-2810 수녀원: 227-2811 사무실: 227-6678 F A X: 227-6679
월	오전 6시 30분		
화, 목	오후 7시 30분		
수, 금	오전 10시		
토요일	오전 10시(첫 토요일) 오후 4시 (어린이) 저녁 7시(학생, 청년)		
주 일	아침 6시 30분 10시 30분(교중미사)		

“주 너의 하느님을 사랑해야 한다. 네 이웃을 너 자신처럼 사랑해야 한다.” (마르코 12,30)

4일(주일)	5일(월)	6일(화)	7일(수)	8(목)	9일(금)	10일(토)
연중 제 31주일 사제양성특별헌금 연령회 월례회의 성소분과 회비수납	성령기도회 체나콜로모임	사목회의 저녁 미사후			성모회 은빛여정 봉사자 교육 발안성당 8시	
11일(주일)	12일(월)	13일(화)	14일(수)	15(목)	16일(금)	17일(토)
연중 제 32주일 추수 감사 미사 소공동체 위원회 자비의모후Co.2시	성령기도회 체나콜로모임				은빛여정 성경공부 구세주의모친 Cu.저녁7시	

☑ 이번 주일 특별헌금 : 사제양성 특별헌금

☑ 매월 첫 주일 연령회, 성소후원회 회비수납과 회원 가입 신청을 받습니다.

☑ 소 공동체 봉사자 교육

- 일시 : 11월 9일(금) 저녁 8시 발안성당
- 장소 : 발안성당(차량 출발 신협 앞 7시20분)

☑ 추수 감사미사 안내

- 일시 : 11월 11일(주일) 6시30분, 10시30분, (교중미사 후 점심식사)
- 물적 예물과 현물(농산물) 봉헌이 있습니다.

☑ 11월 반찬나눔은 김장을 준비하여 반찬나눔을 실시합니다. 후원과 봉사를 하여 주시고 김장 재료를 봉헌하여 주시기 바랍니다.

- 김장 봉사하는 날 : 11월 23일(금) - 24일(토)
- 김장재료 : 배추, 무, 고춧가루, 마늘, 갓, 쪽파

☑ 상임 위원회 및 제분과 와 제 단체에서는 2019년 사업계획서를 11월 18일(주일)까지 사무실로 제출해 주시기 바랍니다.

☑ 2019도 성당 달력 광고를 모집합니다.

- 광고금액: 150,000원. 11월11일까지.
- 자세한 사항은 사무실로 문의하시기 바랍니다.

☑ 모임 및 회합

- 연령회 : 11월 4일(주일) 교중 미사 후
- 사목회의 : 11월 6일(화) 저녁 미사 후
- 성모회 : 11월 9일(금) 10시 미사 후
- 소공동체위원회 : 11월11일(주일) 교중미사 후
- 자비의모후Co. : 11월11일(주일) 오후 2시
- 구세주의모친Cu.: 11월16일(금) 저녁 7시
- 체나콜로 : 매주 월요일 오전 10시
- 성령기도회 : 매주 월요일 저녁 8시

☑ 본당 시설 후원을 위한 감사 헌금을 봉헌 받습니다.

시설공사 금액	전주 누계	금주 누계
80,000,000원	63,297,000	64,181,000

+ 주일미사 전례 · 차량봉사 · 청소 안내 +

구분 시간	11월 04일		11월 11일	
	해설자	독서자	해설자	독서자
6시 30분	공병호	임종신 김혜숙	이윤실	박광현 김한순
10시30분	천영미	기천리	방용혁	기 산
예물봉헌 가정	김영경 (알베르토)		문성기 (스테파노)	
차량봉사자	한상일	최중덕	방지춘	임명구
성당청소	덕 리		상기리	
지하청소	상기리		기천리	

☆ 우리들의 정성 ☆

십일조(교무금) . . . . . 2,781,000원  
 주일 헌금 . . . . . 1,307,000원  
 본당시설 특별헌금 . . . . . 884,000원  
 감사 헌금 . . . . . 30,000원

주일미사 현황	신자 수	참여자 수	참석률
	1,319명	400	30.32%

천주교를 알고자 하시는 분은 본당 신부님, 수녀님 또는 사무실에 문의 하십시오.

<div>미사시간</div>		<div> <b>용문성당</b></div> <div>(목주기도의 모후)</div> <div>사무실 771-8181 수녀원 771-8183</div> <div>FAX 771-8184</div> <div>E-mail : <a href="mailto:yongmun@casuwon.or.kr">yongmun@casuwon.or.kr</a></div> <div>(12515) 경기도 양평군 용문면 용문로 421</div>	주임신부 : 김형준 프란치스코
주일	19:00 (토요일, 특전) 07:00 (아침 미사) 09:00 (오전 미사) 11:00 (교중) 16:00 (젊은이미사)		전교수녀 : 정 한나
평일	06시 (월) 19시 (화, 목) 10시 (수, 금)		방문수녀 : 이 에티엔
			연령회장 : 신영이 소화데레사 ☎ 010-6331-3894

**\* 기쁨과 행복 가득한 우리 성당 \***

◆ 화답송 (연중 제31주일)



◆ 오늘의 특별헌금

- 사제양성 2차 헌금

◆ 예비자 교리일정 안내

- 교육일정: 10/28(주일) ~ 5/19(주일)까지  
성당 사무실 옆 1교리실, 오전 9시
- 세례식: 2019.4/21(주일) 주님 부활 대축일
- ※ 세례 후 신자 교육하고 5/19(주일) 첫 고백이 있습니다.
- 문 의: 선교분과장 ☎ 010-9032-1276

◆ 11월 위령성월 연도

- 위령성월을 맞이하여 미사 전에 연도가 있사오니 개인 상장 예식서를 지참해주시기 바랍니다.

◆ 사무장 연수

- 일 시: 11월 13일(화), 사무실 휴무

◆ 11월 환자 영성체

11월 06일(화요일)	광탄, 단월2, 중원, 마룡, 요곡
--------------	---------------------

※ 구.반장님 환자 영성체 날짜 확인하시고 준비 부탁드립니다.

◆ 제대회 회원모집

- 미사를 준비해 주실 봉사자를 모집 합니다.
- 많은 관심과 지원 부탁드립니다.
- ※ 문 의: 성당 사무실 ☎ 771-8181

◆ 전례회 회원모집

- 성스러운 미사전례에 기쁜 마음으로 봉사하실 교우분들은 전례회장님께 문의 주시기 바랍니다.
- ※ 전례회장 010-8762-1343

◆ 모임

- 성 모 회 : 11월 04일 (주일) 교중 미사 후
- 성인복사단 : 11월 04일 (주일) 교중 미사 후
- 요셉회 : 11월 10일 (토) 오전 9시
- 연령회 : 11월 11일 (주일) 교중 미사 후
- 울뜨레야 : 11월 13일 (화) 저녁 미사 후
- 꾸리아 : 11월 18일 (주일) 교중 미사 후
- 전례부 : 11월 20일 (화) 저녁 미사 후

◆ 청소구역 및 성작봉헌 봉사

청소	일자	11/10(토)	11/17(토)
	담당구역	요셉회	사랑의모후
성작봉헌	일자	11/11(주일)	11/18(주일)
	담당지역	평화지역	사랑지역
전주 주일미사 참례		총신자 2,481명 대비 865명 34.86(%)	

* 우리들의 정성 *			
<b>▶ 환자영성체:</b> 매월 둘째 주 (화, 목요일) <b>▶ 성시간:</b> 매월 첫 주 목요일 저녁 7시 미사 후 <b>▶ 유아세례:</b> 홀수 달 첫 주일 4시 미사 후	<b>▶ 예비신자 교리:</b> 주일 오전 9시 <b>▶ 차축복:</b> 토요일 저녁미사 후 <b>▶ 집/가게축복:</b> 수, 금 10시 미사 후 <b>▶ 혼배:</b> 1달 전 신청	교무금 : 5,854,000원 감사헌금 : 450,000원 주일헌금 : 3,408,000원	* 감사헌금 - 박 라파엘라 15만원 - 한 마리아 30만원

천주교를 알고자 하시는 분은 본당 신부님, 수녀님 또는 사무실에 문의하십시오.



<div>주임신부 : 최범근 요한사도</div> <div>총 회 장 : 신성수 사무엘</div> <div>연령회장 : 정남식 요셉</div> <div>☎ 010-3790-9787</div> <div>사 무 실 : 031) 647 - 3444</div> <div>F A X : 031) 692 -2782</div>	<div>용 이 동 성 당</div> <div>(성 루카)</div> <div>주 소 : 평택시 죽백3로 163</div> <div>E-mail: <a href="mailto:yongi@casuwon.or.kr">yongi@casuwon.or.kr</a></div>	미 사 안 내		
		주 일	토요일	오후 7:30
			교 중	오전 10:30
			젊은이	오후 3:00
	평 일	월	오전 6:00	
		화 · 목	오후 7:30	
		수 · 금	오전 10:00	

#### + 위령성월 안내

교회는 해마다 11월 한 달을 ‘위령 성월’로 지내고 있다. 위령 성월은 세상을 떠난 이들의 영혼을 특별히 기억하며 기도하는 달이다. 세상을 떠난 이들의 영혼을 위하여 기도하는 것은 ‘영원한 삶’에 대한 믿음과 ‘모든 성인에 통공’이라는 교리에 바탕을 두고 있다. 이 위령 성월은 세상을 떠난 이들을 위하여 기도하는 한편, 우리 자신의 죽음에 대해서도 조용히 묵상해 볼 수 있는 은총의 시기이다.

#### + 특별헌금 안내

11월 4일(주일) 사제양성 특별헌금  
 11월 11일(주일) 평신도주일 특별헌금

#### + 전례위원회 안내

위령성월을 맞이하여 미사 전 연도가 있습니다.  
 기간: 11월 1일(목)~11월 30일(금)까지  
 연도: 미사 전 (짧은 연도로 봉헌됩니다)

#### + 2019 사업계획서 제출

2019년 사업계획서 및 예산서 제출 바랍니다.  
 내용: 각 단체별 계획서, 예산서, 봉사자 명단(축일)  
 대상: 각 위원회 및 제단체  
 제출: 각 위원회 위원장  
 기한: 11월 25일(주일)까지  
 양식: 사무실

#### + 2019년 달력 광고 안내

광고 접수: 총 10칸 (선착순)  
 신청비: 30만원 (1칸)  
 신청마감: 11월 12일(주일)까지 사무실  
 준비물: 신청서, 신청비, 광고문안

#### + 전입을 환영합니다

김민수 마르꼬 9구역(비전 푸르지오 2차)  
 김수정 데레사 10구역(비전 푸르지오 3차)  
 박성홍 가브리엘 10구역(비전 푸르지오 3차)  
 신하림 세실리아 6구역 2반(비전 푸르지오 1차)  
 이선임 라파엘라 10구역(비전 푸르지오 3차)

#### + 교적 정리 안내

성탄 판공을 앞두고 교적 정리해주시기 바랍니다.  
 분가: 결혼한 자녀가 교적에 함께 있는 가정  
 전출: 본당 관할 지역이 아닌 지역에 살고 있는 세대  
 거주미상: 해당 주소지 살지 않고 연락이 안되는 세대  
 개종: 세대원 전체가 개종한 세대  
 - 구역장, 반장님 또는 사무실로 연락 바랍니다.

#### + 성당 청소 안내

11월	시간	구역	비고
10(토)	오전 10시30분	2	금호 1단지 111~121동 다세대주택
17(토)	오전 10시30분	3	금호 2단지

#### + 우리들의 정성

연중 제30주일	
주일헌금	1,354,000
교무금	1,640,000
감사헌금	210,000

집, 가게, 자동차 축복은 사무실에 신청하십시오.

교무금: 신협 131 - 017 - 799663

교무금 납부는 자선행위가 아니라 ‘신자들의 의무’이며, ‘하느님 백성으로서의 본분’입니다.

“너희는 내 사랑 안에 머물러라.” (요한 15, 9)

미 사 시 간				 <div>용인성당</div> <div>사도 성 베드로</div> <div>용인시 처인구 중부대로 1408번길 15</div> <div>(17062)</div>	주임신부 : 윤재익 바르톨로메오 보좌신부 : 안병갑 베네딕토 총 회 장 : 방정환 토마스 010-8261-0272 연령회장 : 이영숙 체칠리아 017-212-1732 사무실 332-0001, 팩 스 336-2793
주 일	토요일 저녁 7시, 06:30, 10:00, 17:00(청소년미사)				
월	06:30	수,금	10:00		
화,목	19:00 (첫목 : 성시간 및 성체강복 - 미사 후)				
첫 토	10:00(성모신심미사)				

- 매월 구역모임, 반모임에 참여합시다!! -



**11월은 위령 성월입니다.**

교회는 해마다 11월을 위령성월로 지내며, 세상을 떠난 부모와 친지의 영혼, 특히 연옥 영혼들을 위하여 기도하고 희생을 바치고 있습니다.

■ 위령성월 전대사 (11월1일~11월8일)

11월 1일부터 8일까지 열심한 마음으로 묘지를 방문하고 돌아가신 영혼들을 위하여 기도하면 날마다 한 번씩 연령들에게만 양도할 수 있는 전대사(全大赦)를 받을 수 있습니다.



**전례 안내**

- 이번 주일은 연중 제31주일이며, 사제 양성 후원을 위한 2차헌금이 있습니다.  
다음 주일은 연중 제32주일이자 평신도 주일로, 교구·대리구 및 본당을 위한 특별헌금이 있습니다.



**성탄 판공성사 안내**

- 1년에 한 번 이상 고해성사를 하는 것은 신자의 의무입니다.(교회법 제989조)
- 올해 고해성사를 하신 분들은 사무실에 말씀해 주시거나 문자(010-6284-1445)를 주시기 바랍니다.(3년 이상 고해성사를 하지 않으면 냉담교우 처리)
- 대림시기에 내적인 준비 차원에서 성사를 하실 분들은 대림시기 동안 자유롭게 하시고 판공성사표를 고해소 바구니에 넣으시면 됩니다.
- 구역장/반장님들께서는 사무실에서 성사표를 수령하시어 세대별로 배부하여 주시기 바랍니다



**11월 병자영성체 : 11월 9일(금)**

- 신 청 : 가족·구역장/반장님 통해서  
11월 7일(수)까지 사무실에 신청



**김장김치 찾아가세요**

- 11월 3~4일 본당에서 사랑과 정성이 듬뿍 담긴 김장을 했습니다. 김장김치 신청하신 분들께서는 성당 지하강당에서 찾아가시기 바랍니다.
- 찾아가시는 날 : 11월 4일(주일) 오후 3시~5시



**수능시험을 앞둔 수험생 안수**

- 11월 11일(주일) 오후 5시 청소년 미사 후 수능시험을 앞둔 수험생들을 위한 신부님의 안수가 있습니다.



**전입을 환영합니다.**

성 명	구 역	전 본당
윤태경 요셉 가정	김량 5	삼가동
김영희 마르티나 가정	현대	분당 성루카
안정상 라파엘 가정	고림 1	죽전

- 환영식 : 11월 25일(주일) 교중미사 후, 복음화실



**모임 안내**

전 려 단	11월 6일(화) 저녁미사 후, 은총관 307호
소공동체봉사자	11월 10일(토) 저녁미사 후, 성당지하강당
안 나 회	11월 11일(주일) 교중미사 후, 성당지하강당



**성찬예물 봉헌**

11월 4일	운학구역
11월 11일	유방 1구역



**우리들의 정성(2018. 10. 22. ~ 10. 28.)**

교 무 금	7,172,000	주 일 헌 금	3,160,000
장기수선기금	1,704,500	건 축 헌 금	60,000
감 사 헌 금	전현순 10만, 민경혁 20만, 익명 3만, 김금희 2만		



(후렴) 저 의 힘 이 신 주 님, 당신 을 사 랑 하 나 이 다.

**치 크 (용인 블루키점)**

유럽중 아동복(백일~10세)  
기흥구 중동 833-1 블루키 3층  
☎ 070-4154-0153 / 010-6726-0153  
유 주 연(바티다)

**백옥 요양보호사 교육생 모집**

백옥 요양 복지센터 방문 요양  
백옥대로 1134번길 301호  
☎ 322-9100 / 010-3373-4032  
이인예(실비아) · 박영숙(클라라)

**신승무 정형외과**

“하느님께서 보시니 참 좋았다.”  
금령로 30(김량장동 333-11)  
☎ 336-2266~7  
신승무(요셉) · 박 연(젬마)

**자연면역건강상담**

비만·자연주기법·난임  
처인구 김량장동 377-6  
☎ 010-9916-0153  
약사 조 정 란(안젤리카)

**두 리 이 비 인 후 과**

<좋은 이비인후과 찾는 방법>  
명지대입구 이마트 맞은편 광장프라자 3층  
☎ 334-2004  
김 영 주(안토니오)

**상하목장 처인 대리점**

신규주문, 배달하실 분  
진덕로 14 (고림동)  
☎ 010-6231-2233 / 010-4858-6652  
어 란 무(모데스타)

♥ 교무금 납부 1. 자동이체 : 신한 131-018-457995 용인성당 2. 사무실 직접 납부

“새로 이사오신 분들 반갑습니다. 환영합니다.”

미사시간 안내		 <b>용호성당</b> (성 미 카 엘) 군포시 용호1로 2번길 47-20 (15871) <a href="http://cafe.daum.net/yongho4">http://cafe.daum.net/yongho4</a>	주임신부 : 이웅상(요 섹) 보좌신부 : 박승훈(마르코) 총 회 장 : 정영렬(스텔라) 사 제 관 : 395-3934 사 무 실 : 395-3900 F A X : 395-3913 연례회장 : 010-3344-4371
토	19:30 (중고등부)		
주일	06:00, 09:00, 11:00 (교중) 16:00(어린이) 19:30 (청년)		
평일	월 06:00 화 19:30 수 10:00 목 10:00, 19:30 금 10:00 토 10:00		
고해성사	미사 30분전		
예비자교리	주일 10:00		

♣ 위령성월 연도 대회 ♣

▶ 일 시 : 11월11(주일) 13:00

전례주기에 따른 상장례 이해와 신자 일치를 위하여 지역 대항 연도 대회를 실시합니다. 신자 분들의 많은 참여 바랍니다.

◆ 중고등부 주관 수험생미사 및 연합미사 ◆

▶ 일 시 : 11/10(토) 19:30

▶ 고3 수험생은 사무실에 접수하여 주시기 바랍니다.

▶ 문 의 : 교감 용소연(미카엘라) 010-7522-4873

※ 11/11(주일) 오후4시 어린이미사는 없습니다.

#### ■ 수험생을 위한 9일 기도

· 일 시 : 11/6(화) ~ 11/14(수) 20:00

#### ■ 연례회 월례회의 : 11월4일(주일) 교중미사 후

#### ■ 불우 이웃 돕기 성미 모이기

사회복지분과에서 불우 이웃을 돕기 위한 성미 모이기를 시작하오니 신자분들의 많은 관심과 참여 부탁드립니다.  
 쌀기증도 받습니다.

▶ 기간 : 11/4(주일) ~ 12월16일(주일)까지

#### ■ 상설 가두선교 단원 모집

가두 선교단원을 모집하오니 관심 있는 분들의 많은 신청 바랍니다. (단장 : 010-9299-2700)

#### ■ 성인 복사 모집

· 평일 낮미사(수요일~금요일 10:00)에 복사 봉사하실 분을 모집하오니 관심 있으신 형제님들은 사무실에 신청하여 주시기 바랍니다.

#### ■ 빈첸시오회 판매

· 이번주(11월3일~4일) : 광천 김

빈첸시오회에서 김 판매 수익금을 나눔 실천으로 불우한 이웃들이 따뜻하게 겨울을 날수 있도록 연탄을 전달해 드리려고 합니다.

이번 주 (11월 4일) : 사제양성 2차 헌금

다음 주 (11월 11일) : 평신도주일 2차 헌금

#### ■ 모임 안내

단 체 명	일 시
제분과위원회	11/4(주일) 교중미사 후
파티마의 세계사도직	11/6(화) 오전10시
평신도단체협의회	11/7(수) 오후8시
상임위원회	11/8(목) 오후8시

#### ■ 전례 담당 구역

이번주	시 간	구 역	다음주	시 간	구 역
11월4일	09:00	전례부	11월11일	09:00	전례부
	11:00	당정1		11:00	당정2
	19:30	청년회		19:30	청년회

#### ■ 청소 담당 구역

구 역	일 시	장 소	구 역	일 시	장 소
당정1	11월3일(토)	2층, 3층	당정2	11월10일(토)	2층, 3층

#### ■ 우리들의 정성 (10.25 ~ 10.31)

계 정	봉헌금액
교 무 금	10,226,000
주 일 헌 금	3,397,200
감 사 헌 금	620,000
성 소 후 원 금	20,000
기 타 수 입	157,870

#### ■ 감사헌금

2만(박정자) 10만(주연규, 최경석, 무지개1구역)  
 30만(윤현정) 계 : 620,000

화 답 송	 <p style="text-align: center;">저 의 힘 이 신 주 님, 당 신 을 사 랑 하 나 이 다.</p>
연중 제31주일	

“오늘 성당에 처음 나오신 분들을 진심으로 환영합니다.”

2018. 11. 04.

<p><b>미 사 시 간</b></p> <p>평 일 월 오 전 6:30 화·목 오 후 7:30 수·금 오 전 10:00</p> <p>토요일 10:00(평 일) 오 후 7:30(주 일)</p> <p>주 일 오 전 6:30(새벽) 오 전 9:00(학) 오 전 11:00(교) 오 후 3:00(외국인) 오 후 7:00(청년)</p>	 <p><b>원곡성당</b> (노동자 성 요셉) 안산시 단원구 화랑로 107 3층</p> <p>본 당: <a href="mailto:wongok@casuwon.or.kr">wongok@casuwon.or.kr</a> 카 페: <a href="http://cafe.daum.net/wongok844">cafe.daum.net/wongok844</a></p>	<p>본당신부 : 김중훈(이우구스티노) 사목회장 : 임동수(요 셉) 연령회장 : 공 석</p> <p>사 제 관 : 491-2065 사 무 실 : 491-2064 F495-2986 사목회장 : 010-6241-4328 연도연락 : 010-4230-1826</p>
--	---	---

화답송 (후렴)  **저 의 힘이신 주 님, 당신을 사 랑 하 나 이 다.**

**“ 감사와 기쁨을 두배로 하느님께! ”**

- 사제양성 2차 특별헌금
- 11월 병자 영성체
  - \* 일 시: 11월 9일(금) 09:00~
- 소공동체 봉사자 야외 행사
  - \* 날 짜: 11월 10일(토)
  - \* 장 소: 파주 마장호수 출렁다리 외
- 2018년도 사랑나눔 김장 행사에 필요한 배추, 무, 고춧가루, 마늘 등 양념류 후원받습니다.(접수: 사무실)
  - \* 김장 예정일: 11/16(금) ~ 11/17(토)
- 본당 주일미사 평화방송 방영
  - \* 일 시: 11월 18일(주일) 교중미사
- 수능 수험생을 기도
  - \* 9일 기도: 11/6~11/14 저녁미사 후 6층 저녁미사 없는 날 저녁 8시
  - \* 수험생을 위한 미사봉헌 및 안수기도: 11/14(수) 19:30
- 겨울철 난방 히터와 난방 기구는 과열 방지를 위해 사용 후 꺼주시고 코드도 꼭 빼주시기를 부탁드립니다.  
(※특히 6층 교리실 바닥온돌 전열기 코드)
- 주일미사 참례 인원

신자수: 2,041 참례율: 29.20%

토 요	새 벽	학 생	교 중	청 년	계
92	94	141	181	88	596

- 본당 주간 행사
  - \* 성 가 대 월 레 회: 11/4일(일) 교중미사 후
  - \* 성 소 후 원 미 사: 11/6일(화) 저녁미사
  - \* 골 롬 반 후 원 미 사: 11/9일(금) 오전 10시
  - \* 울뜨레아월레회: 11/11일(일) 교중미사 후

- 교우 소식
  - \* 전출 가정 안녕히 가십시오.
  - 5구역: 노기준(베드로) 와동일치의 모후 성당
- 식품류 판매는 주일 9시, 11시 미사 후 6층에서 판매합니다.(※식품류는 주일에만 판매.)
- 성당 청소는 매주 토요일 10시 미사 후
  - \* 금 주(11/10): 16구역 \* 차 주(11/17): 17구역
- 주보 봉사자
  - \* 금 주: 인자하신 동정녀Pr. / 죄인의 피난처Pr.
  - \* 차 주: 평화의 모후Pr. / 신비로운 그릇Pr.
- 봉헌구역 금 주: 8구역 / 차 주: 9구역
- 우리들의 정성(10월 25일 ~ 10월 31일)

수 입		지 출	
미 사 예 물	590,000	보 통 예 금	1,322,000
교 무 금	5,588,000	제 전 비	35,500
주 일 헌 금	2,206,000	전 교 비	46,000
감 사 헌 금	200,000	신 자 재 교육비	-204,680
과년도교무금	20,000	청 소 년 교 육비	120,000
건 축 헌 금	899,000	청 소 년 활 동 지 원 비	200,000
기 타 헌 금	36,000	자 선 활 동 비	500,000
후 원 금	50,000	복 지 시 설 운 영 비	100,000
성 소 후 원 금	40,000	후 원 금	550,000
사회복지후원금	271,000	소 모 품 비	40,000
		수 도 광 열 비	206,490
		통 신 비	150,000
		잡 비	50,000
		임 차 료	2,975,400
합 계	9,900,000	합 계	6,090,710

- 2019년도 와동성당 성모유치원 유아모집
  - ▶모집대상: 만3세(2015년생)~만5세(2013년생)
  - ▶입학설명회: 2018년 11월 21일(수) 저녁 7시 (참여가 어려운 분은 원하는 시간에 방문상담 가능)
  - ▶원서교부 교부 및 접수
    - 신자 전형: 11월 13일(화) 오후 4시 이후
    - 일반 전형: 11월 21일(수) 입학 설명회 후
  - ▶처음학교로 시스템 실시
  - ▶자세한 문의: 031-482-2005

천주교를 알고자 하시는 분은 본당신부 또는 사무실로 연락 바랍니다.



천주교원삼성당  
Wonsam Catholic Church

# 성 정하상 바오로 원 삼 성 당

용인시 처인구 원삼면 고당로 16번길 13  
<http://cafe.daum.net/ws1313>

주임신부 : 이 철 민 ( 안토니오 )  
총 회 장 : 김 동 성 ( 베 드 로 )  
연령회장 : 송 주 훈 ( 엘레지오 )  
010-8842-8563  
사 무 실 : 031-332-3457  
팩 스 : 031-332-1531  
<고초골 피정의 집 예약>  
피정의 집 : 031-337-0470

† 미사시간 안내 †				본당 청소 · 전례 담당구역			
월요일	06:30	토요일	15:00학생, 19:30	청 소	전 례	청 소	전 례
화 · 목	19:30	매월첫주(토)	10:00성모신심	11/3 10:00	11/4 10:30	11/10 10:00	11/11 10:30
수 · 금	10:00	주일	08:00, 10:30교중	고 초 구 역		넓 실 구 역	

## 특별헌금

- 11월 4일 사제양성후원금

## 11월 위령성월

- 위령성월에는 평일미사 전 성월기도를 바치고, 주일미사 30분 전 짧은 연도를 바칩니다.

## 전례 안내

- 성모신심미사 : 11월 10일(토) 10:00
- 11월 성모신심미사는 매주축제로 둘째주(토) 11월 10일(토) 10:00 봉헌됩니다.

## 병자영성체 신청

- 일 시 : 11월 8일(목) 오전 9시 출발합니다.
- 거동이 불편하여 미사에 참례하지 못하는 분이 주변에 계시면 11월 7일(수)까지 각 구역 반장님께 신청해 주시기 바랍니다.

## 단체별 소식 및 모임

- 연령회 : 11월 5일(월) 19:00
- 자모회 : 11월 10일(토) 14:30
- 지구 울뜨레야 : 11월 10일(토) 17:00
- 성모회 : 11월 11일(주일) 09:00
- 요아킴회 : 11월 11일(주일) 교중미사 후

## 사무실 소식

- 전입오신 가정은 교패를 사무실에서 수령하시기 바랍니다.
- 집축복, 차량축복 신청 바랍니다.

## 지난주 재정 현황 10/22(월)~10/28(주일)

주일헌금	1,409,000
교 무 금	3,700,000
장기수선기금	300,000
성소후원금	365,000
사회복지후원금	60,000

## 지난주 미사참례 현황 10/22(월)~10/28(주일)

평일	월	화	수	목	금
	30	92	57	63	62
주일미사 참례자 : 372명 / 총 887명 (41%)					

## 고초골 피정의 집 소식

- 최주교님과 함께하는 월례피정(일일피정)
  - 일 시 : 11월 12일(월) 09:20 ~15:00
  - 장 소 : 고초골 피정의 집
  - 주 제 : 연령들을 위한 기도의 달
- ※ 많은 관심과 신청 부탁드립니다.
- 고초골 피정의 집 다녀가신분
  - 의정부교구 별내성당 성체분배단
  - 보정성당 그룹성경팀



저의 힘 이 신 주 님, 당신을 사 랑 하 나 이 다.

본당 교무금 및 발전후원 계좌  
(예금주 : 원삼성당)  
신협 131-018-695822

사회복지후원 계좌  
(예금주 : 원삼성당 사회복지)  
신협 131-018-695904

성소후원회 계좌  
(예금주 : 원삼성당 성소후원)  
신협 131-018-695884

<div>사 무 실: ☎216-4766</div> <div>주임신부: 이승남(세바스티아노)</div> <div>본당수녀: 이카르멘</div> <div>☎216-4767</div> <div>총 회 장: 김진대(클레멘스)</div> <div>연령회장: ☎010-8746-8827</div>	<div></div> <div>원천동 성당</div> <div>(성 가브리엘 대천사)</div> <div>수원시 영통구 월드컵로 95 (원천동)</div> <div>woncheon@casuwon.or.kr</div>	주일 미사		평일 미사		
		토	19:00 중고생 (토요일 저녁 주일미사)	월	06:30	
				화	19:00	
			주 일	06:30 성인	수	10:00
				10:30 교중	목	19:00
16:00 어린이	금	10:00				
	19:00 청년					



### ● 본당 특별 미사 및 행사 일정

내 용	일 시
11월 위령성월 연도	- 평일미사 30분 전 : 짧은 연도 - 주일교중미사 1시간 전 : 긴 연도
사무장(원) 연수	11. 13(화) - 아론의 집 ※사무실 업무는 18:00부터 가능
오블라따 선교수도회 후원미사	11. 17(토) 10:00 (매월 셋째 토요일)
견진성사	11. 18(주일) 10:30 미사 중
남수단 선교 후원미사	11. 21(수) 10:00 (매월 셋째 수요일)
차 축복	11. 22(목) 19:00 미사 후 - 11. 20(화)까지 사무실에 신청
초등부 6학년 견진성사	11. 24(토) 11:00 - 장소 : 영통성령 성당
병자영성체	11. 29(목) 09:40 출발 - 11. 24(토)까지 구역장님을 통해서 사무실에 신청

### ● 전입 교우 <집 축복> 신청 받습니다.

- 대상 : 광고 두산위브, 더샵, 아이파크
- 신청 : 본당사무실

### ● 2019년도 본당 달력 광고 접수 받습니다!

- 접수비 : 1칸 30만원 (선착순 6개)

### ● 구역별 봉사 일정

구 역	일 자	내 용
매탄주택 1	11/ 9(금)	노인대학 점심
아주	11/10(토)	청소 및 전례
원천아파트	11/11(주일)	주일 점심

### 2차 헌금에 정성된 봉헌 바랍니다!

- ⊕ 이번 주일 <사제양성후원>
- ⊕ 다음 주일 <평신도주일>

### ● 단체 모임

단체명	일시	장소
요셉회	11. 8(목) 11:00	지하 8호
연령회	11. 15(목) 10:00	지하강당

### ● 우리들의 정성 (2018. 10. 22~10. 28)

수입 내역	금 액
교 무 금	6,052,000
주 일 헌 금	2,470,100
감 사 헌 금	1,550,000
건 축 헌 금 ( 본 당 보 수 공 사 )	1,464,000
후 원 금	100,000
성 소 후 원 금	128,000
감사헌금	박성자(엘리사벳) 100만원 익명 30만원 / 박상분(마리아) 10만원 유경중(스테파노) 10만원 / 익명 5만원
주일점심나눔	송현섭(위비나) 10만원

### ● 교무금 및 주일미사 참여 현황 [2018. 10. 28. 현재]

교무금 책정 현황	주일미사 참여 현황
총 세대 1,575세대	총 신자 3,730명
책정 세대 576세대	미사 인원 903명
책정률 36.57%	참례율 24.21%

김준영(베드로) 부제서품 예정자를 위한  
많은 기도 바랍니다!

<p><b>좋은사람들</b></p> <p>방문요양♥방문목욕 가족이 되어 드립니다!</p> <p>☎010-6344-5676</p> <p>대표 양광석 도미니코</p> <p>요양보호사 상시모집</p>	<p> 동수원신협 원천지점</p> <p>정기예탁금 1년: 2.5% 2년: 2.7% 3년: 2.8%</p> <p>법원사거리 지나 서울성모안과 1층</p> <p>☎031-215-8511</p>	<p><b>중앙 메디칼 약국</b></p> <p>법원사거리 ☎ 212-2249</p> <p>약사 권세형(안드레아)</p> <p>친절한 상담 · 정확한 조제</p> <p>서울 삼성의원(원장: 이승민)</p> <p>· 진료 : 이비인후과, 소아과, 내과</p>	<p><b>★중고차 상담★</b></p> <p>•타시던 차 최고가 구입</p> <p>•전 차종 좋은 가격 판매</p> <p>☎상담 010-6329-9282</p> <p>대표 이균상 알렉시오(아주대 87)</p> <p>싸이카 www.cycar.org</p>
--	--	---	--



2018년 11월 04일

미 사 시 간 안 내		<div></div> <div><b>월피동성당</b></div> <div>(한 국 순 교 성 인)</div> <div>안산시 상록구 부루지성모길 6</div> <div>사제관 483-5406 수녀원 411-0631</div> <div>사무실 482-7075 팩 스 402-2106</div> <div><b>연령회장 : 010-4529-0132</b></div>	예비신자 교리시간	
토요일	18:30		주일	09:00(성인/군인)
주일미사	07:00 10:30 19:30		금	11:00(성인)
평일미사	06:30 월		토	16:30(학생) 19:30(성인)
	10:00 수.금.토(첫토)		유아세례	썩수달 둘째 (토) 17:00
	19:30 화.목		병자명성체	첫째 (목) 09:30



#### ☑ 묘지방문 연도

- 일 시 : 11월 4일(주일) 교중미사 후
- 장 소 : 와동 공원묘지
- ※ 차(음료), 간식은 각자 준비하세요.
- ※ 차량은 지역에서 지원합니다.

#### ☑ 11월 성지순례

- 일 자 : 11월 6일(화) 09시 출발
- 장 소 : 손골성지

#### ☑ 57기 예비신자 성지순례

- 일 시 : 11월 11일(주일)
- 장 소 : 대전교구 솔피성지
- ※ 오전 7시 40분까지 오세요.

#### ☑ 새말지역 형제 성지순례

- 일 시 : 11월 11일(주일)
- 장 소 : 공주 황새바위성지/수리치골 성지
- ※ 오전 8시 20분 부곡동 방법초소 앞 집결

#### ☑ 사무장 연수

- 일 시 : 11월 13일(화)
- ※ 사무실 업무 18시부터 가능합니다.

#### ☑ 58기 예비신자 입교식

- 일 시 : 11월 18일(주일) 교중미사 중
- 교리반 : 금요반 11시 / 주일반 09시

#### ☑ 레지오 전단원 교육

- 일 시 : 11월 18일(주일) 교중미사 후

#### ☑ 2019년 복음화 계획서 제출

- 제출기한 : 12월 2일(주일)

#### ☑ 2019년도 달력광고 모집

- 광고비 : 300,000원
- ※ 선착순 신청 받습니다.

#### ☑ 2019학년도 와동성모유치원 원아모집

- 대 상 : 만3세(2015년생)~만5세(2013년생)
- 입학 설명회 : 11월 21일(수) 저녁 7시  
(참여가 어려우신 분은 원하시는 시간에 방문 상담 가능)
- 원서교부 및 접수  
신자전형 11월 13일(화) 오후 4시 이후  
일반전형 11월 21일(수) 입학설명회 이후
- 기타문의 : 031) 482-2005
- ※ 처음학교로 시스템 실시

#### ☑ 위원회 및 단체 월례모임

단 체 명	일 시
제분과 월례회의	11/6(화) 저녁미사 후
평단협 월례회의	11/6(화) 저녁미사 후
성소분과 월례회의	11/11(주일) 교중미사 후
청소년 위원회	11/13(화) 저녁미사 후
인자하신동정녀Cu.	11/16(금) 저녁 8시
* 위원회 및 단체 월례 모임 날짜를 매월 마지막 주일까지 사무실로 알려 주세요.	

#### ☑ 봉헌금 내역(10/25 ~ 10/31)

- 주일헌금(1차) 2,704,900원
- 주일헌금(2차) 967,000원
- 교 무 금(68명) 3,225,000원
- 건축헌금(32명) 740,000원

• 오 늘 2차헌금 : 사제양성  
• 다음주일1,2차헌금 : 3/1본당,3/1대리구,3/1교구

교무금, 건축헌금, 감사헌금 무통장 입금안내 신협 131-002-040259(월피동성당)



# 천주교 수원교구 위례성데레사성당

우)13646 성남시 수정구 위례광장로 19, 아이페리온 12층  
사무실 031) 698-4140. FAX) 698-4180 밴드: 위례성데레사성당

주임신부 : 박필범(야고보)  
총 회 장 : 방성호(스테파노)  
연령회장 : 이광복(테오도로)  
010-5793-7889  
성당E-mail :  
changggok@casuwon.or.kr

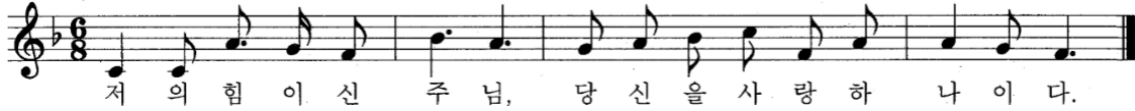

## † 11월4일 연중 제31주일

▣ 금주 2차 헌금 : 사제양성 헌금

▣ 차주 2차 헌금 : 성당건축 헌금

▣ 성가번호

입당	337	봉헌	342, 218
성체	166, 344, 180	파견	27

## ▣ 새 성전 봉헌을 위한 성경필사

11/5 목시 2장8절-3장6절	11/12 목시 10장1절-11장19절
11/6 3장7절-4장11절	11/13 12장1절-12장18절
11/7 5장1절-6장17절	11/14 13장1절-14장13절
11/8 7장1절-8장5절	11/15 14장14절-16장21절
11/9 8장6절-9장21절	11/16 17장1절-17장18절

## ▣ 지역성가 일정 안내

순번	일정(매월 말일)	지역
1	18년 11월25일	61지역 센트로엘
2	18년 12월30일	31지역 주공

## ▣ 태중의 아기 축복예식 안내

- 일시: 11월4일(일) 11시 교중미사 중

## ▣ 연령회 월례회의 안내

- 일시: 매월 첫째주 일요일 11시미사 후

## ▣ 가정축복 방문안내

- 기간: 11월6일(화)~12월20일(목)까지  
- 각 지역장님께 신청바랍니다.  
- 지역별 일정은 간지를 참조하시기 바랍니다.

## ▣ 오블라띠 후원미사 안내

- 일시: 11월9일(금) 오전10시

## ▣ 유아 세례 안내

- 일정: 11월10일(토) 오후 4시

## ▣ 교무금 입금 계좌 안내

신협 : 131-018-510682

(예금주: 위례성데레사성당)

[입금시 꼭 납부자의 성명과 세례명을 기재바랍니다]

예) 교무/홍길동박으로, 건축/홍길동박으로, 감사/홍길동박으로

## ▣ 교무금.건축헌금 납부 및 책정 안내

(방문 또는 전화)

(10월28일 현재)

	책정율	납부율	미책정 세대
교무금	61.8% 791세대	57.5% 735세대	488세대
건축헌금	43.9% 562세대	43.7% 559세대	717세대

## 2018년도 교무금 및 건축헌금 책정바랍니다.

## ▣ 2018 어린이 첫영성체식 안내

- 사진촬영: 11월24일(토) 10시  
- 첫영성체식: 11월25일(일) 11시 교중미사 중  
- 교우분들의 많은 기도와 축복 부탁드립니다.

## ▣ 대림한 신청 안내

- 대림한 신청받습니다.  
- 가격: 2만원(선불)  
- 신청 및 문의: 현화회 010-9047-4693

## ▣ 반주자 모집

- 청년미사 반주봉사자를 모집합니다.  
- 일시: 일요일 오후6시  
- 문의: 반주단장 010-3750-0262

## ▣ 2019 성당달력 광고신청 안내

- 내년 달력에 들어갈 광고 접수받습니다.  
- 접수기한: 11월14일(수)까지  
- 광고료: 30만원  
- 사무실로 접수바랍니다.

## † 미 사 시 간 및 예 절 시 간

주 일 미 사		평 일 미 사		고해 성사 : 매 미사 30분 전 유아 세례 : 매월 첫째 토요일 16시 ( 일주일 전 신청 ) 환자영성체 : 매월 셋째 금요일 14시 ( 일주일 전 신청 ) 성 시 간 : 매월 첫째 목요일 19 : 30 미사 후 혼 인 : 1개월 전 서류 접수 후 면담 집. 상가. 자동차 축복 : 사무실 신청 ( 일주일 전 신청 ) 병자 성사. 장례 발생시: 사무실 연락
중.고등부(토)	저녁 7시 30분	월	오전 9시	
오 전	9시	화	저녁 7시 30분	
교 중	11시	수	오전 10시	
어린이	오후 4시	목	저녁 7시 30분	
청 년	저녁 6시	금	오전 10시	
저 녁	저녁 8시 30분			

“미사 참례를 위한 발걸음 하나하나를 천사들이 세고 있습니다.”(성 아우구스티누스)

주임신부 배명섭(안드레아) 보좌신부 최재현(요한사도) 총 회 장 박상호(대견안드레아) 연령회장 지병륜(윤호요셉) 010-8707-2800 사 무 실 031-269-3143~4 팩 스 031-269-1929	 <b>율 전 동 성 당</b> (영원한 도움이신 성모 마리아) 우 16324 수원시 장안구 서부로 2162-6 카페주소 : <a href="http://cafe.daum.net/cayuljeon">http://cafe.daum.net/cayuljeon</a>	미 사 시 간	
		월	오전 6:00
		화	오후 7:30
		수,금	오전 6:00, 10:00
		목	오전 6:00, 오후 7:30
		토	오전 6:00, 오후 4:00 오후 7:30
		주일	오전 6:00, 오전 8:30 오전 10:30, 오후 7:30
<div><div><ul style="list-style-type: none"><li>• 유아세례 : 매월 둘째 주 토요일 오후 5시 30분</li><li>• 예 비 자 · 목요반 오전 10시, 토요일 오후 8시 30분</li><li>교 리 · 목요반 오후 8시30분, 주 일 오전 9시</li></ul></div><div><ul style="list-style-type: none"><li>• 성모신심미사 : 매월 첫째 주 토요일 오전10시</li><li>• 성 시 간 : 매월 첫째 주 목요일</li><li>• 병 자 영성체 : 매월 셋째 주 목요일</li></ul></div></div>			
하느님의 참된 진리의 가르침을 통한, “내적 쇄신을 이루는 공동체”			
‘하느님 자비의 시간’ 오후 3시 함께 기도하기 주님의 기도-성모송-영광송			

### ■ 11월은 위령성월입니다 ■

세상을 떠난 조상님들의 영혼, 연옥 영혼들을 위해 기도와 희생을 바치며 우리의 삶과 죽음을 묵상해 보는 달입니다.

### ☑ 연령회 위령기도(연도) 안내

- ▶ 미사 강복 후 파견성가 전에 한다.
- ▶ 위령기도는(연도) 짧은 위령기도로 한다.

#### ㉠ 위령 성월 (11/1 ~ 11/30)

- 11월04일(주일)08시30분 중·고등부 미사
- 매주 10시30분 교중미사
- 매주 수요일, 금요일 오전 10시 미사

### ☑ 위령성월 전대사 부여 안내

- 일 시: 11월01일(모든 성인 대축일)부터 11월08일(목)까지
- 조 건: 묘지 방문, 고해 성사, 영성체 주모송, 사도신경

### ☑ 구역장 회의 안내

- 일 시: 11월06일(화)저녁 미사 후
- 장 소: 마리아홀

### ☑ 유아 세례

- 일 시: 11월10일(토) 오후 5시 30분
- 해당되시는 가정에서는 유아세례 신청서를 11월09일(금)까지 사무실에 제출바랍니다.

### ☑ 수능수험생을 위한 안수기도 및 수험생 부모 피정안내

- 안수기도 일시: 11월13일(화)저녁미사
- 피정일시: 11월15일(목)08:40-17:40
- 장 소: 대성전
- 피정신청: 11월11일(주일)까지/사무실신청

### ☑ 병자영성체

11월15일(목) 병자영성체가 있습니다.  
해당되시는 가정에서는 반·구역장님을 통하여 사무실에 신청해 주시기 바랍니다.

### ☑ 중고등부 주일미사 성가책 변경 안내

- 변경일시: 11월18일(주일)중고등부 미사
  - 변경내용: 가톨릭 성가책->야훼이레 성가책
- ※ 11월11일(주일)부터 매주 중·고등부 미사 시작 전 연습(한 달간)

### ☑ 사제 양성 후원 2차 헌금 (11/04)

오늘은 사제양성을 위한 2차 헌금이 있습니다. 정성껏 봉헌하여 주시기 바랍니다.

### ☑ 다음주(11/11)는 평신도주일 2차헌금이 있습니다.

### ▶ 화재 대피 훈련 안내 ◀

- 일 시: 11월07일(수)오전 10시 미사 후
- 내 용: 소방서와 합동 훈련 실시  
화재 발생 시 모의 대피 훈련  
소화기 사용법 교육

## 천주교 수원교구

## 은 계 동 성 당

주임신부 : 최진혁 (세바스티아노)

총회장 : 성성진 바실리오

연령회 : 010-8360-5945

사제관 : 373-2795

사무실 : 373-2794 F A X : 373-2790

(우)18487 화성시 동탄면 장주기길 11

http://cafe.daum.net/dmsrPehd

eungye@casuwon.or.kr

미사 안 내	평일	월	오전 6시	성모 신심 미사 : 매월 첫 토요일 10시					
		화, 목	오후 7시 30분	예비자교리		(주일) 오전 9시 30분			
		수, 금	오전 10시	성시간		매월 첫 목요일 저녁미사 후			
	주일	토	오후 3시 어린이 미사(성가정미사)		병자 영성체		매월 둘째 목요일 오후 5시		
			오후 7시 (중,고등부, 토요일 저녁주일미사)		유아세례		작수달 둘째 토요일 오후 4시30분		
		일	오전 7시 주일 아침미사		성당 청소봉사(토요일 오전 10시)				
			오전 11시 교중미사		첫째주	루카, 시티자이	둘째주	요한	
					셋째주	마태오	넷째주	마르코	다섯째주

## ◆ 본당 활성화를 위한 실천목표 ◆

- 미사 참여율 30% 이상으로 높이기!
- 반모임, 형제회 적극 참여하기!
- 1인 1명 선교, 회도 권면하기!
- 1인 1단체 가입하기!

## 11월은 위령성월입니다.

위령성월은 세상을 떠난 부모나 친지의 영혼, 특히 연옥영혼들을 위해 기도와 희생을 바치며 영원한 삶에 대한 믿음으로 하느님 나라에 대하여 묵상하며, 우리 자신의 죽음에 대해서도 묵상하는 은총의 시기입니다

-평일미사시작 35분전에 연도 바칩니다-

## 교무금 납부안내

어느덧 한 해가 막바지에 와 있습니다. 하느님께 받은 은혜에 감사하는 마음으로 그동안 소홀했던 2018년도 교무금을 납부합니다.

## 미사 참여 현황

토 어린이	토 중.고등부	주일 아침	교중	합계	신자수	참여율
97	114	82	261	554	2,170	26%
전례		11월 4일: 은계		11월 11일: 동탄		

## 본당 신부님과 함께 하는 해외성지순례 안내

- 성지순례지: 이스라엘, 이탈리아
- 일정: 2019년 4월 30일(화)~5/10일(금) (11박 12일)
- 비용: 4백50만원 예정
- 모집: 선착순 30명 - 접수: 본당사무실

◆ 오늘은 사제양성을 위한 2차 헌금입니다.

◆ 레지오 전단원 교육

- 일시: 11월 4일(주일) 본당 잔치 후
- 강사: 이상용 요한크리스토포 신부님(성소국장)
- 주제: 성모신심
- 관심 있으신 교우분들도 참석 가능합니다.

◆ 환자 영성체: 11월 8일(목) 17시

◆ 구역장. 반장 회합: 11월 8일(목) 저녁미사후

## ♠ 감사드립니다 ♠

우리 모두의 기도와 정성된 마음으로 건축부채 15억을 상환하였습니다. (상환기간: 2013년 10월 ~ 2018년 10월) 그동안 건축부채상환을 위하여 애쓰신 우리 모두를 위하여 축하 잔치(점심식사 및 다과)를 합니다. 모두 참석하시어 기쁨을 함께 나누시기 바랍니다.

일시: 11월 4일(주일) 10시~13시

♠ 남동탄 교우분들도 초대합니다 ♠

## 성탄 판공 일정 안내(시간: 저녁 8시)

구역	일시	장소	구역장
운암2-2	11/7(수)	207-1301	010-7338-310 이 모니카
대동	11/14(수)	102-301	010-5682-2850 박 카타리나
현대	11/15(목)	106-802	010-3129-2756 함 글라라
운암3-1	11/16(금)	303-104	010-7228-1521 윤 안나
운암3-2	11/23(금)		010-5777-6898 배 체칠리아
수청	11/27(화)		010-7414-5536 원 아녜스
동탄	11/28(수)		010-7557-7838 김 바울라
은계	11/29(목)		010-2475-0938 정 글라라
청구	11/30(금)		010-7242-8830 박 잔다크
운암6			
운암 4	12/4(화)		010-5228-6291 허 마리아
운암 5	12/5(수)		010-5886-4849 정 올리아나

판공기간 중 저녁미사 시간(저녁7시30분)변경은 없습니다.

구역활성화를 위하여 판공성사는 구역에서 보시기 바랍니다.

성사표는 구역장님께 받으시기 바랍니다.

천주교를 알고자 하시는 분은 본당 신부님, 또는 사무실에 문의 하십시오.

<b>○ 미사 안내 ○</b> 평 일 : 새벽 6시 00분 ☞ 월 오전 10시 ☞ 수·금 저녁 7시 30분 ☞ 화·목 토요일 저녁 : 오후 4시 (어린이미사) 저녁 7시 30분(은행동) 주 일 : 새벽 6시 00분(은행동) 오전 9시 (은행동교중미사) 오전 11시(단대동교중미사) 저녁 7시 30분	 <b>은행동성가장성당</b> <b>(성기정의 보호자이신 성 요셉)</b> 13179 경기도 성남시 중원구 금광2동 4245번지 경기도 성남시 중원구 산성대로396번길 13	주임신부 : 염 지원(베드로) 전교수녀 : 노 소피아 김 프란치스카 주임신부 : ☎ 746 - 0235 수녀원 : ☎ 746 - 0234 사무실 : ☎ 746 - 0232 FAX : ☎ 746 - 0233 총회장 : 010-9776-8338 연평회장 : 010-4748-7429
---	--	---

<b>성사 안내</b>	·혼인면담 ; 수시로 ·병자영성체 : 매월 둘째 주 금(10시미사후) ·고해성사 : 매 미사 30분전 ·예비신자 교리시간 : 단대동 사무실에 문의(733-3004)
--------------	---

**구역 반 모임에 적극 참여합시다!! 구역 반 활동에 적극 동참합시다!!**

연중 제31주일	 저 의 힘이신 주 님, 당신을 사랑하 나 이 다.
----------	---

◆ 미사 안내

병자영성체	11월9일(금)11:00
-------	---------------

◆ 2차헌금 안내

이번주일(11/4)	사제양성후원금
다음주일(11/11)	장기수선금

◆ 단체 회합 안내

제분과	11/10(토)저녁 미사후
꾸리아	11/10(토)저녁 미사후
연령회	11/18(주일)9시미사후
봉사자전체	11/22(목) 20:00

◆ 전신자 성경통독 안내

“말씀이 사람이 되시어 우리 가운데 사셨다.”(요한 1, 14)

날짜	요일	범위
11월 5일	월	에제16-17장
11월 6일	화	에제18-20장
11월 7일	수	에제21-23장
11월 8일	목	에제24-27장
11월 9일	금	에제28-30장
11월10일	토	에제31-33장
11월11일	주일	에제34-37장

※ 성경을 읽는 것 자체가 기도입니다. 전신자가 참여하여 말씀으로 이루어진 성전을 지읍시다.

◆ 제2차 성경통독 및 성경공부(구약)

매주 화,수,목,금 오후2시. 성전, 강사:염지원신부님.

◆ 성전건립을 위한 묵주기도에 적극 동참 바랍니다.

묵주기도누적단수(10/28현재)	8,948,748
-------------------	-----------

◆ 내자리 내가 봉헌하기(장의자 봉헌)

1인 1좌(20만원)봉헌으로 새성당 성물봉헌에 동참해 주시기 바랍니다.(성물봉헌금도 기부금영수증 발급대상임)

◆ 2019년 달력 및 주보 광고 신청 안내

-광고비 : 달력만30만원/주보만60만원/달력+주보60만원

-문안 작성해서 사무실에 신청해주시요.

◆ 2018년산 햅쌀 경기미 판매합니다.(안성 죽산 산)

가격 : 20Kg=65,000원(은행동 사무실로 신청.)

◆ 지역물품 판매 안내

\*1지역 : 참기름, 들기름 문의처 : 010-8769-5304

\*2지역 : 견과류, 잣갈류 문의처 : 010-9007-1112

\*3지역 : 어묵, 조청 문의처 : 010-2845-2621

\*4지역 : 강경새우젓(2kg=35,000), 멸치액젓(1.8L=1만원, 4kg=2만원) 문의처 : 010-8511-4323)

\*5지역 : 감자떡(1만원), 수수부꾸미(1만2천원)

문의처 : 010-6283-3429

\*6지역 : 아로니아 선물세트 문의처 : 010-2339-1939

\*8지역 : 연풍사과(5kg=35,000, 10kg=55,000원)

상주꽃감(35,000원) 울릉고명이나물장아찌(20,000원)

문의처 : 010-3268-2211, 010-9627-1995

◆ 승합차 운행 봉사자

11월1주 (11/4)	11월2주 (11/11)	11월3주 (11/18)	11월4주 (11/25)
김석희 안셀모	조희수 대건안드레아	김승현 안드레아	여상현 시몬
정복수 야고보	정복수 야고보	정복수 야고보	정복수 야고보

천주교를 알고자 하시는 분은 이웃 천주교 신자들 또는 사무실에 문의하십시오.

2018년 11월 4일

Ⅱ 연중 제31주일 Ⅱ

미 사 시 간			 <b>성 요한 크리소스토모</b> <b>의왕성당</b> 경기도 의왕시 부곡중앙남5길 23 (삼동 215-40) 홈페이지: <a href="http://www.cauiwang.or.kr">http://www.cauiwang.or.kr</a> E-mail: <a href="mailto:uiwang@casuwon.or.kr">uiwang@casuwon.or.kr</a> (사무실)	주 임 신 부: 김부호 베드로	
주일	09:00 (일반), 11:00 (교중)			전 교 수 녀: 한 빼르빠뚜아	유치원 수녀: 김안젤라, 김콘솔라타
월	06:00	수, 금 10:00		사무실	462-5000
화, 목	19:30 (첫목요일 성체강복)		전	연령회장	이안토니오: 010-3798-2752
토	10:00 (첫주만 성모신심미사) 19:30 (토요일 저녁미사)		화	사제관	462-5001 수녀원 462-5002
				F A X	462-5003 유치원 461-0255

화답송



저 의 힘 이 신 주 님 당 신 을 사 랑 하 나 이 다

### † 위령성월

11월은 위령성월입니다. 세상을 떠난 가족, 친척, 은인들은 물론, 아무도 기억해 주지 않는 영혼을 위해서도 기도하기를 권고합니다.

특히 **11월1일~11월8일 기간동안 이름 없는 묘지를 방문**하여 기도하면 하루에 한 번씩 연령들에게 양도할 수 있는 전대사를 받을 수 있습니다. 아울러 고해성사와 영성체를 모시고 교황님의 뜻이 이루어지기를 바라면서 주님의 기도와 사도신경을 바쳐야 합니다.

### † 사제양성을 위한 2차 헌금 있습니다.

#### 본당 알뜰바자회 “행복한 4시간”

지난 10월28일 종합관 건립을 위한 알뜰 바자회가 교우 여러분들의 뜨거운 성원으로 성황리에 잘 마쳤습니다.

함께 참여해 주시고 봉사해 주신 모든 분들께 진심으로 감사드립니다.

### † 성탄절 세레 예정자 성지순례

일시: 11월4일(주일) 오전7시~오후4시  
장소: 서울 성지 순례 (버스타어)  
문의: 선교분과장 (010-8217-0586)

### † 유아세례

일시: 11월 10일 토요일 저녁 미사 후

### † 물품 판매

- 품목: 신발, 바지 등 (신제품)
- 일시: 11월 11일, 18일 주일 교중미사 후
- 장소: 성당 마당
- 문의: 소공동체 위원회장 (010-3382-0845)

### † 소공동체 봉사자 교육

- 일시: 11월 8일 (목) 저녁미사후
- 장소: 교육관
- 대상: 구역장 및 반장

### † 성물방 서적 할인 판매

성물방 서적을 11월4일과 11월11일 매 미사 전후에 성당마당에서 특별할인가격으로 판매 합니다.  
문의: 청소년위원회(010-3425-4901)

### † 여자화장실 리모델링

좁았던 여자화장실을 넓히고 큐비클 칸막이로 쾌적하게 리모델링 했습니다.

### † 미사중 에티켓

- 미사 전 휴대폰 전원 끄기: 휴대폰 전원 끄기가 어려운 어르신들께서는 옆자리의 젊은 교우에게 꺼달라고 부탁하세요.
- 자리에 앉으실 때에는 안쪽부터 앉아주시기 바랍니다.
- 본당 중앙 통로를 이동시에는 제대를 향해 예를 갖춘 후 이동하시기 바랍니다.

<p><b>* 미 사 시 간 *</b></p> <p>주 일 - 08:00 (일반) 10:30 (교중) 19:00 (청년)</p> <p>토 - 16:00 (어린이) 19:00 (청소년)</p> <p>평 일 - 06:00 (월) 10:00 (수·금) 19:30 (화·목)</p> <p>매월첫토 - 10:00 (성모신심)</p>	 <p><b>이천성당</b> 원직 없이 임탁하신 복되신 동정 마리아</p> <p>주 입 신 부 : 이상현 플로렌시오</p> <p>사 제 관 : 635-0550 / 수 녀 원 : 635-0551</p> <p>사 무 실 : 635-0552 / 유치원 : 633-6370 / 연평회 : 635-0555</p> <p>주 소 : 17375 경기도 이천시 중리천로 32 FAX : 635-0553</p> <p>홈페이지 : <a href="http://www.calch.or.kr">http://www.calch.or.kr</a></p> <p>E-mail : <a href="mailto:iccheon@casuwon.or.kr">iccheon@casuwon.or.kr</a></p>	<p><b>* 예비자 교리 *</b></p> <p>*7월 입교반 : 주일-17:30</p> <p>*7월 입교반 : 화 - 20:00</p> <p>* 학 생 : 토 - 18:00</p>
--	---	--

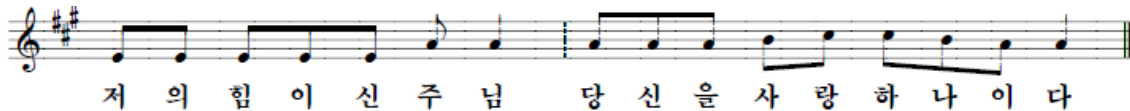

오늘은 사제양성2차 특별봉헌이 있겠습니다.

#### 병자 영성체 (시내)

\*일시 : 11월 8일 (목) 오후 1시 30분

\*환자가 계신 가정이나 해당 봉사자는 사무실로 신청하여 주시기 바랍니다.

#### 사회복지 후원회

다음주일은 사회복지 후원회원 모집과 후원 회비를 납부하는 주일입니다. 나의 작은 정성이 이웃에게 큰 사랑으로 전해질 수 있도록 많은 협조를 부탁드립니다.

#### 제대회 회비

다음주일은 제대회 회비를 납부하는 주일입니다. 신자분들께서는 제대에 꽃 한송이씩 봉헌하여 주시기 부탁드립니다.

#### 공소미사

\*일시 : 11월 11일 (주일) 오후 3시

\*공소 신자분들의 많은 참여 바랍니다.

#### 미사참례 현황 및 전례봉사 안내

월 일	총신자수	중	감	참례자수	참여율
10월 21일	4,238	2	0	1,225	28.9%
10월 28일	4,236	0	2	1,180	27.9%
독서보편지향	11/4 : 안홍지역			11/11: 창전2-3구역	

#### 전례 봉사자 모집

지역 전례봉사가 앞으로 전례위원회 봉사로 변경됨에 따라 미사전례에 관심이 많은 신자분들의 참여를 기다립니다.

\*대상 : 본당 형제, 자매님

\*기간 : 11월 25일까지

\*연락처 : 010-5235-2673 (전례위원회)

#### 성가대 단원모집

성가대 단원을 모집하고자 합니다(특히 남자단원). 10월부터 성탄성가를 연습을 하오니 관심과 뜻이 있으신 분들은 언제든지 환영합니다.

\*단장 : 010-5330-5284

#### 교무금 안내

2018년도 11월을 맞이하였습니다. 현재까지 교무금을 납부하지 않은 가정이 많이 있습니다. 교무금은 신자가정의 의무입니다. 신자분들께서는 미납된 교무금을 정성된 마음으로 봉헌하여 주시기 바랍니다.

#### ☪ 2018년 11월 성당 꾸미기 ☪

\*월 : 송정, 종포지역 (커피, 차) 봉사

\*목 : 모든성인의 모후, 인자하신 모후, 그리스도의 모후Pr.

#### ☪ 2018년 12월 성당 꾸미기 ☪

\*월 : 호변지역 (커피, 차) 봉사

\*목 : 순결하신 어머니, 천지의 모후Pr.

#### < 우리들의 정성 >

\*교 무 금 : 9,881,000원 \*주일헌금 : 4,855,900원

\*2차 헌금 : 1,676,000원

#### 감 사 헌 금

박성현 베드로 : 삼십만원 / 의 명 : 십만원

박장섭 바오로 : 삼십만원 / 의 명 : 오만원

송서영 라파엘 : 오십만원 / 조용태 마태오 : 십만원

#### 한중 한의원

양정분 산부인과 맞은편

구 제일은행 옆

☎ 031) 631-8688

마선수프랑치스코 이청원 아네스

#### (주)현투어 여행사

<http://www.hyuntour.com>

☞ 창전파출소 맞은편3층(010-6209-9057

김현 (루시아)

#### 김밥천국(터미널점)

모든메뉴 다 포장 됩니다.

24시간 영업합니다.

☎635-1444 / 010-5424-1958

문영수(사도요한) 공미라(루시아)

#### 산골 흑염소 요리전문점

흑염소, 전골, 탕, 수육

\*차량 운행 합니다.

☞ 관고동 롯데마트 옆 031) 637-1012

권화자 레지나 010-4377-0752

#### 미미사진관

스마트폰 사진인화, 가족사진 촬영

모든 사진관련 신자우대 10%할인

☎031) 635-2255 (이천성당 옆)

이기훈 바르나바 김영주 에디터

#### 부 산 복 집

정통 복요리 전문점

☞ 이천시 중리동 180-6

☎ 636-2253 / 010-3349-6516

문희수 바오로 김금안 마리아

쉬는가족 우리가족, 우리모두 한 가족

예비신자 교리	주 일 09:30 수요일 11:00	 <b>이현성당</b> 성 요한 세례자 용인시 기흥구 이현로 68-1 (보정동 440) 주임신부 : 이성호(스테파노) 548-2297 총 회 장 : 조창행(바오로) 연례회장 : 김재민(바오로) 010-5264-6541 사 무 실 : 548-2288 FAX : 548-2299	※ 미 사 시 간 ※			
고 해 성 사	미사 전 20분		주일	07:00	월	06:00
유 아 세 례	홀수달 둘째 토 17시			11:00(교중) 19:30(청년)	화	19:30
병 자 영 성 체	매월 넷째 금 11시		토	19:30	수	10:00
성모 신심 미사	매월 첫째 토 10시				목	19:30
집,상가,차 축복	상시(사무실 신청)				금	10:00
성체강복,가정미사	매월 첫 목 19:30					



**미사 전 · 후 5분 묵상을 실천합시다.**

#### 청년 미사 안내 (주일 저녁 7시 30분)

대 상 : 본당의 모든 청년  
문 의 : 원선우 마르코(010-6276-1119)  
조서희 수산나(010-2792-9349)

#### 유아세례 - 11월 10일(토) 17:00

신 청 : 11월 7일(수)까지 사무실  
신청서류 : 유아세례 신청서, 주민등록등본

#### 소공동체 월례교육

여성 소공동체 : 11월 7일(수) 10시 미사 후

#### 연례회 월례회의

일 시 : 11월 4일(주일) 11:00 교중미사 후

#### 수능 수험생과 가정을 위한 미사

일시	11월 14일(수) 19:00~
내용	19:00~ 고해성사(수험생), 묵주기도(가족, 신자)
미사	19:30 (미사 중 안수 예식 있음)
대상	수능 수험생과 가정(수험생 선물증정)

※11월14일(수) 10:00 미사 있습니다.

#### 수지구 6학년 견진성사

일 시 : 11월 17일(토) 10:30  
장 소 : 수지성당

#### 은총의 모후 Cu. 월례회의

일시/ 장소 : 11월 13일(화) 저녁미사 후, 성전

#### 봉사 및 청소

주차, 전례, 헌금	성 당 청 소		
11.04(주일)	4지역	11.08(목)	1지역
11.11(주일)	1지역	11.15(목)	2지역

#### 특별헌금 안내

이번주(11/04) 사제양성  
다음주(11/11) 평신도주일  
※성전건립헌금은 주일헌금과 함께 봉헌예물  
봉투에 봉헌합니다.

#### 성전 신축공사 안내

성전 신축공사 중입니다. 주차장 사용이 제한되어 불편하시더라도 도로나 대중교통을 이용해주시고, 안전에 주의해주시기 바랍니다.

#### 미사참례 (10/22 ~ 10/28 교적신자 : 3,162명)

구분	월	화	수	목	금	토	주일	합계	비율
인원	38	72	100	97	103	242	741	983	31.09%

#### 우리들의 정성 (10월 22일 ~ 10월 28일)

구분	금 액	구분	금 액
교 무 금	9,370,000	주일 헌금	3,005,250
성소복지후원금	60,000	건립 헌금	1,889,000
감사 헌금	450,000		
기타 수입	3,743,523	총 수 입	28,457,773
건립 기금	9,940,000	총 지 출	5,711,830

#### 건립기금(단위: 천원)

신정순 50	이영철 100	공준진 150	박해석 150
정지호 300	임성규 1,000	방지훈 60	윤형근 20
강진구 200	박주희 50	정정구 150	최상징 50
문인숙 100	김락균 100	최재희 150	허윤선 50
황성규 150	오경태 50	우윤식 50	정홍기 150
이경자 30	김광자 70	박애리 2,000	주현중 100
조명순 150	임동일 150	이상춘 100	방동철 150
최효철 100	이덕한 100	이동기 150	김성덕 100
김호진 150	이순희 100	조현숙 300	김군자 1,000
양희열 100	김미애 150	신동철 50	신옥희 100
김성훈 50	박옥자 150	강형찬 200	오태균 150
이경주 150	김성식 200	김국현 300	이성용 50
익명 200	익명 100	익명 160	

#### 감사헌금(단위: 천원)

이광철 50	박재호 100	김영태 200	익명 100
--------	---------	---------	--------



미 사 시 간		 <div>천주교 신자들의 도움어린 성 마리아</div> <div>인계동 성당</div> <div>http://cafe.daum.net/ingyedong.ca.church</div> <div>주임신부 : 설종권(요한세례자)</div> <div>전교수녀 : 나 페브로니아, 박 제오르지아</div> <div>e-mail : ingye@casuwon.or.kr</div> <div>(우 16487) 수원시 팔달구 권광로 263번길 10</div>	FAX : 214 - 7932
토	18:00 (어린이,가족)		사무실 : 214 - 8076
주 일	07:00 (일반미사) 11:00 (교중미사) 18:00 (중고등,청년)		수녀원 : 213 - 3678 총회장 : 010-5318-8355 위령회장 : 010-9271-3681
평 일	07:00 (월) 19:30 (화,목) 10:00 (수,금)		* 예비신자 교리시간 * 주일 : 오전 9시30분(성인,학생)



- 주일헌금 봉헌 (11월 4일, 연중 제31주일)  
· 금주 2차헌금은 사제양성후원 특별헌금입니다.

❖ 동절기(11월~2월) 본당 미사 시간 변경 ❖  
 · 11월 4일(주일) ~ 2월 25일(월) 동절기 기간 중 주일 및 월요일 오전 6시 미사는 오전 7시로 변경됩니다.

- “죽음을 넘어서 부활의 삶” 특강  
· 일 시 : 11월 4일(주일) 11시 미사  
· 강 사 : 성루카호스피스병원장 윤동철(프란치스코) 신부님

- 초등부주일학교 은총잔치  
· 일 시 : 11월 10일(토) 오후 1시~4시 30분  
· 푸드코너, 체험코너, 물품구매코너, 경품코너 등 운영  
· 1년 동안 모은 “은총표”로만 사용,구매 가능합니다.  
※ 문구류, 학용품, 선물 등 후원 받습니다.  
· 문 의 : 초등부교감 010-2810-7068

- 주님 성탄 대축일 세레반 예비신자 봉사활동  
· 일 시 : 11월 11일(주일) 오후 1시 (성 루카 요양원)

- 수능 수험생 안수 미사  
· 일 시 : 11월 11일(주일) 오후 6시 미사  
· 수능 시험을 앞둔 수험생들을 위해 함께 기도해 주시고, 수험생 여러분들의 많은 참례 바랍니다.

- 수능 수험생 부모 일일 피정(수능시험일)  
· 일 시 : 11월 15일(목) 오전 9시 30분~오후 4시 30분  
· 장 소 : 2층 성전

- 병자영성체 : 11월 15일(목) 오전 9시  
· 거동이 불편하신 분들에게 직접 방문하여 영성체 해 드립니다.  
· 반장님을 통하여 신청해 주시기 바랍니다.

- 위원회별 분과,단체 2019년 복음화계획 제출  
· “2019년 복음화 계획” 및 “2018년 예산사용실적”을 위원회별로 취합하여 제출바랍니다.  
· 제출 기한 : 11월 18일(주일)까지  
(엑셀 자료 이메일 제출 : [ingye@casuwon.or.kr](mailto:ingye@casuwon.or.kr))

- 전입교우 환영식  
· 일 시 : 11월 25일(주일) 11시미사 후 (점심 식사)  
· 장 소 : 지하 식당  
· 대 상 : 2018년 5월~11월까지 전입하신 전입교우 가족

[전례봉사, 선교봉사, 청소봉사 안내]

전례봉사 구역				선교봉사 Pr.				청소봉사 구역	
11월 4일 (연중 제31주일)	07:00	평화2,3구역	11월 11일 (연중 제2주)	07:00	행복2구역	11월 4일	구세주의 어머니 Pr. 신자들의 도움 Pr	11월 10일	행복5구역
	11:00	행복1구역		11:00	행복3,4구역	11월 11일	인자하신 어머니 Pr. 사랑하옵는 어머니 Pr	11월 17일	기쁨1구역
	18:00	중고등부		18:00	중고등부	11월 18일	시도들의 모후 Pr. 창조주의 어머니 Pr	11월 24일	기쁨2구역

천주교를 알고자 하시는 분은 본당신부님, 수녀님 또는 사무실에 문의하십시오.

❖ 1:1 맞춤형 예비신자 교리 교육 시행 ❖

- 기존의 특정일, 특정시간에 집체 교리교육 방식을 탈피하여, 교리 교육을 받고 싶은 예비신자의 시간에 맞춰 1:1로 예비신자 교리 교육을 진행하게 되며, 세례도 단체로 하지 않고, 세례 받을 자격이 갖춰지면 그때그때마다 세례성사를 받도록 합니다.
- 교리 교육 수강 신청 방법 : 개별적으로 신부님 또는 수녀님께 상담하신 후에 진행합니다.
- 시행일 : 11월부터 시행

- 은총시장 물품 계속 봉헌 받습니다.  
★ 집 안에 쉬고 있는 새 물품을 봉헌해 주시면 고맙겠습니다.  
· 물품 접수 : 은총시장 (문 의 : 010-8729-6673)

- 본당의날 겸 지역사회와 함께 하는 인계동성당 어울림 바자회 결산 결과  
· 교우 분들의 참여와 성원으로 큰 성과를 이루어주심에 감사드립니다.  
· 바자회 수익금은 본당 건축 기금과 전신자 기념품 및 어려운 이웃을 위한 자선활동 등에 쓰여지겠습니다.  
· 총 수입액(매출액+후원액) : 77,121,190원  
· 총 지출액(재료 구입 등) : 60,015,640원  
· 순이익(수익금, 재고 물품 등) : 24,949,550원  
(현금 잔액 17,105,550원, 미수금 1,300,000원, 재고 물품 2,516,000원, 재고 것갈류 4,028,000원)

- 김장용 유기농 절임 배추 및 것갈류 판매  
· 김장용 유기농 절임 배추 신청받습니다. (11월 11일까지)  
- 20kg(8포기 정도) : 32,000원  
· 은총시장에서 것갈류,나물류 판매합니다.  
- 새우젓,멸치액젓,까나리액젓,명이나물,부지깅이나물

□ 2018년 교무금 책정 현황

년도	세대수	책정세대	책정비율
2017년	1,159	493	42.5%
2018년	1,190	445	37.4%

교무금을 바치는 것은 신자의 의무이자 우리의 신앙고백입니다.  
교무금 책정에 적극 동참합니다.  
(1세대당 1책정하시기 바랍니다.)

- 판공성사를 보신 후에는 성사표를 꼭 제출해 주시기 바랍니다.
- 전기 절약에 적극 협조 바랍니다.

주임신부	강동주 (바르톨로메오)	 <p>목주기도의 복되신 동정마리아</p> <p>http://cafe.daum.net/indukhome 경기도 안양시 동안구 관악대로 466(관양동)</p>	미 사 시 간 안 내	
보좌신부	김영철(요한사도)		평 일	[월] 06:00 [화,수] 10:00 19:30 [목] 06:00 19:30 [금] 06:00 10:00 [토] 10:00
수녀원	허 마리콘솔라파 안 테오포로스			
총 회 장	김영철(마카벨) (010-5387-7120)		주 일	[토] 19:30 (토요일저녁주일) [일] 06:00 09:00(어린이가족) 11:00(교중) 15:00(중고등) 19:00(청년) 21:00(직장인)
연령회장	김장희(제준이나시오) (010-4741-6969)			김, 상가, 차 축복 수시로 사무실에서 접수합니다.
사 무 실	424-2833			

□2018년도 사목목표:“하느님안에서 기뻐하고 기도하며 감사의 삶을 살자!”(1테살5, 16-18)  
매일 신앙(영적)일기 쓰기- 늘 기뻐하는, 늘 기도하는, 늘 감사하는 신앙의 삶 살기, 청소년 신앙 활성화

<p><b>새 가족 찾기 선교 운동</b>  <b>“새 가족 찾아 하느님께로!!”</b></p> <p>1)매일 밤 9시 전 신자 주모송 바치기          2)소공동체 모임 시 새 가족 찾기 기도문 바치기          3)새 가족 봉헌서 봉헌함에 넣기          (봉헌함은 제대 앞과 성전 로비에 상시 비치)          4)목주기도 바치기</p>		<p>■ <b>부모교육</b></p> <p>▶ 일 시: 주일 09:00 미사 후(소 성전)          ▶ 주 제: 11/11 공의회와 교회 교부들          11/18 이슬람의 기원과 중세의 역사          11/25 정교회의 기원과 십자군 전쟁</p> <p>■ <b>유아세례</b></p> <p>▶ 일 시: 11월 4일(금일) 11시 미사 후</p> <p>■ <b>기일위령미사</b></p> <p>▶ 일 시: 11월 7일(수요일) 10:00 미사          ▶ 하루 전까지 사무실로 신청 하여 주세요.</p> <p>■ <b>씨앗 모임(예비수도자)</b></p> <p>▶ 일 시: 11월 10일(토요일) 09:00 ~ 16:00          ▶ 대 상: 중.고등부 여학생 장 소: 인덕원성당</p> <p>■ <b>강수근신부님과 함께 하는 국악성가 연주회</b></p> <p>▶ 일 시: 11월 10일(토요일) 20:00 시          ▶ 미사 시간 변경 7시30분에서 7시로 변경됩니다</p> <p>■ <b>사무장/사무원 연수</b></p> <p>▶ 일 시: 11월 13일(화요일) 10:30 ~          ▶ 교구 사무직원연수 관계로 당일 사무실 업무를 못하오니 미사 봉헌을 하실 교우분들은 미리 신청하여주세요.</p> <p>■ <b>수험생 안수 미사</b></p> <p>▶ 일 시: 11월 14일(수요일) 19:30 미사          ▶ 안수받을 수험생들은 맨 앞줄로 앉아주세요.</p> <p>■ <b>수험생 부모 일일 피정</b></p> <p>▶ 일 시: 11월 15일(목요일) 09:00 ~ 15:00          ▶ 장 소: 대 성전</p> <p>■ <b>병자영성체</b></p> <p>▶ 일 시: 11월 16일(금요일) 13:00          ▶ 11월 14일까지 사무실로 신청하여 주세요.</p> <p>■ <b>소공동체 교육(구역/반장교육)</b></p> <p>▶ 일 시: 11월 23일(금요일) 10:00 미사 후</p>	
<p><b>본당 어르신 장수 사진 촬영 안 내</b></p> <p>연령회와 성심 노인대학에서 본당 어르신들 장수 사진 촬영을 준비하였습니다.</p> <p><b>촬영 일시: 2018년 11월 11일(주일) 11:00 미사 후</b></p>			
<p><b>청년회 군 위문품 기금마련</b></p> <p>본당 청년회에서 군 위문품을 보내기 위하여 기금마련 양말판매를 합니다. 교우분들의 많은 관심을 부탁드립니다.</p> <p><b>11월 11일 (주일) 09:00미사부터</b></p> <p>10월 28일 ~11월 25일까지 군 위문품 신청받습니다.          ※ 교적이 인덕원성당인 신자만 신청 가능합니다.</p>			
<p><b>초등부 은총 잔치를 후원해 주세요.</b></p> <p><b>은총잔치 일시: 2018년 11월 18일(주일) 09:00 미사 후</b>          후원품목 : 어린이 학용품, 생활 용품. 후원금 등          문 의 : 초등부교감 010-8254-3451</p>			
<p>■ 견진성사 신청하시는 교우분들은 견진 대부모를 정하시고 신청서에 작성하시어 신청하여주시기를 바랍니다.</p>			

2018년도 교무금신입현황 총세대수:2,489 책정세대:1,203 납부세대: 1,127 납부비율:45.3%

특별헌금	사제양성후원금.(다음주:없습니다)		11월 전례	공작지역		
주일미사 참례현황	총 신자수	5,942	참례수	2,053	참석률	34.6%
화답송	 <p>저 의 힘 이 신 주 님, 당 신 을 사 랑 하 나 이 다.</p>					

		<b>일월성당</b> 성 빈첸시오 아 바오로 <a href="http://cafe.daum.net/ilwol-catholic/">http://cafe.daum.net/ilwol-catholic/</a>		주임 신부: 최종환(미카엘) 총 회 장: 강길성(프란치스코) 사 무 실: 031)227-3613 수원시 장안구 일월로 90번길 7
<b>미 사</b>	<b>주 일</b>	<b>토요일</b> : 오후4시(어린이미사), 저녁7시30분(중고등부미사) <b>주 일</b> : 새벽6시30분, 오전9시, 오전11시(교중미사), 저녁7시30분(청년미사)		
	<b>평 일</b>	<b>월요일</b> : 새벽6시30분 <b>화요일, 목요일</b> : 저녁7시30분 <b>수요일, 금요일</b> : 오전10시		
<b>연령외 지역외장</b>	<b>일월</b> : 010.9231.1943(성낙희)	<b>삼환</b> : 010.2212.1970(김광웅)	<b>화서1</b> : 010.2746.4879(김주환)	
	<b>화서2</b> : 010.6217.3283(선종철)	<b>천천1</b> : 010.9119.6458(한현숙)	<b>천천2</b> : 010.6674-9227(전광자)	

✠ 11월은 위령성월입니다. ✠  
 11월 1일부터 8일까지 정성된 마음으로 묘지를 방문하고 세상을 떠난 이들을 위하여 기도하는 교우는 연옥에 있는 이들에게 양도할 수 있는 전대사를 받을 수 있습니다.

### ✠ 미사, 전례, 성사

✠ 빈첸시오 평생대학 종강미사: 11/15(목) 오전 10시  
 ✠ 미사시간 변경안내:  
 ▶ 11/20(화) 지구사제연수 관계로 미사가 없습니다.  
 ✠ 유아세례: 11/3(토) 오후 5시 성당  
 ✠ 병자영성체: 11/8(목) 9시부터~

### ✠ 본당 공지

■ 소공동체 봉사자 1일 피정  
 • 일시/장소: 11/20(화)/영보 피정의 집

■ 제52차 교구 성경특강  
 • 일시: 11/29(목) 10:00~16:00  
 • 주제: 복음 선교의 모범인 바오로사도  
 • 강사: 이승환(루카)신부님  
 • 준비물: 성경, 미사도구, 필기도구  
 ※신청비: 7,000원(중식별도)

■ 대림 특강  
 • 일시: 12/4(화) 20:00~21:30  
 • 주제: 성탄을 준비하는 우리들의 자세  
 • 강사: 송병수(시몬) 신부님

■ 2019년도 천시오 평생대학 신입생 모집  
 • 자격: 만 65세 이상  
 • 원서교부 및 접수: 11/4(주일)~11/18(주일)  
 ※9시, 교중미사 후 1층 사무실 앞(문의: 010.3302.7596)

■ 라파엘 성지순례단 성지순례  
 • 일시: 11/20(화) 08:00 출발  
 • 장소: 의정부 교구(마재성지), 수원교구(천진암성지)

■ 초등부 주일학교 교리교사(남) 모집  
 • 20세 이상 세례 받은 분 누구나(형제) 가능합니다.  
 ※초등부 주일학교: 010.4599.7080

■ 초등부 주일학교 첫영성체 교리교사 모집  
 • 20세 이상 세례 받은 분 누구나 가능합니다.  
 ※초등부 주일학교 첫영성체: 010.8173.0311

■ 단체 회원 모집합니다.  
 ▶ 제대회: 고소영(카타리나) 010.9588.7907  
 ▶ 빈첸시오 성가대: 김관영(가브리엘) 010.9080.6901  
 ▶ 청년회: 성가 010.7726.3992, 전례 010.5097.7969

■ 단체회합  
 • 제분과위원회의: 11/11(주일)  
 • 정의의 거울cu.평단협.재정.청소년: 11/18(주일)

2차헌금	이번주 11/4 다음주 11/11	사제 양성 평신도 주일
------	-----------------------	-----------------

■ 사회복지분과 ▶ 김장전갈, 유기농 절임배추 예약판매  
 • 우리농새우젓 2.5kg: 52,100원  
 • 멸치액젓: 1.8L 8,900원/4L 17,900원  
 • 까나리액젓: 2kg 11,700원  
 • 추젓: 2kg 30,000원  
 • 절임배추: 10kg 28,600원/ 20kg 48,800원  
 ※문의: 신정자(미카엘라) 010.5220.8408

### ✠ 지역 공지

#### ■ 형제 반모임

• 성원: 11/17(토) 20시 수다카페(기영준 베드로)  
 • 삼환4: 11/18(주일) 10시 양근교리실

### ✠ 기타 공지

#### ■ 사무장, 사무원 연수(교구 의무교육) 안내

• 11/13(화) 사무직원 연수가 있습니다.

#### ■ 2019년도 복음화계획서 제출안내

• 모든 단체에서 제출하는 복음화 계획서는 신부님의 원활한 사목과 내년도 예산 산출 및 예산 집행의 기본 자료로 쓰여 집니다. 신중히 검토, 작성 후 사무실로 제출바랍니다.

#### ■ 2019년도 본당 달력 광고 접수

• 광고비: 30만원 ※사무실에 접수바랍니다.(11/4 마감)

#### ■ 목요 심리상담소 안내

• 대상: 청소년, 성인. • 시간: 매주 목(10:00~19:00)  
 • 심리검사: 30,000원, 대면상담(50분): 10,000원.  
 • 문의: 070.4047.0940(※상담선생님 직접 통화됩니다.)

#### ■ 감시헌금 이수근 10만원 김정숙 아녜스 2만원

#### ■ 전입 교우여러분 환영합니다. 10.12-10.31

구역	이름(세례명)	구역	이름(세례명)
푸르3	정선영엘리사벳	성원4	박준식힐라리온
코롱3	이새롬테클라		

#### ■ 전출 교우여러분 안녕히 가십시오. 10.12-10.31

구역	이름(세례명)	가는곳	구역	이름(세례명)	가는곳
대우신동아	유미현젬마	정자주교좌	엘지2	신상욱마르코	칠보
푸르3	장미경리디아	동탄영천	진홍		

#### ■ 주일미사 참례현황 (10/28) 전체4,059

어린이	중고등	새벽	9시	11시	영년	합계 / 참례율
146	126	95	262	241	156	1,026 / 25.28%

#### ■ 전례봉사 및 청소구역 -1.2층 계시판 참조

#### ■ 우리들의 정성 10.22-10.28

교 무 금	주 일 헌 금	특별헌금(사제양성)
11,838,000원	2,529,300원	1,651,300원

<b>예비신자 교리시간</b>	<b>주일반</b>	오전 9시 30분	<b>안 내</b>	<b>유아 세례</b>	출수달 첫 토요일: 오후 5시
	<b>목요반</b>	오후 8시		<b>병자영성체</b>	매월 첫 목요일 9시 부터
	<b>금요반</b>	오전 10시 30분			

● 전입오신 교우분은 사무실에서 전입교적 확인하시고 교무금 책정 바랍니다. ●

교무금 입금계좌: 신한 135-000-013489 천주교 수원교구 유지재단(일월성당)  
 (송금시 교무금 책정자의 이름, 세례명으로 반드시 입금해 주시고 신규 책정 세대는 사무실에 꼭 알려주세요.)

<p>주임신부 김중호(베드로)          사목회장 김화수(바실리오)          010-2766-3360          연령회장 전병주(안토니오)          010-4202-5300</p> <p>사무실 031-227-7735          Fax 031-227-7791</p>	 <h1>입북동성당</h1> <h2>사도성요한</h2> <p>우 16367 수원시 권선구 입북로 59번길 32</p> <p>E-mail: ipbuk@casuwon.or.kr</p> <p> 입북동성당 으로 검색하세요!!</p>	<p>† 미사시간 †</p> <p>평일 월 오전 6:30          화. 목 오후 7:30          수. 금 오전 10:00          토요일 오후 7:30(가정미사)          주 일 오전 10:30(교중미사)</p> <p>예비자교리 : 주일 오전 9시          주일 학교 : 토요일 오후 6시</p>
--	---	--

- 환자 영성체 : 매월 둘째 주 금요일
- 유아세례 : 매월 넷째 주 토요일 오후 2시
- 전입 면담 : 셋째 주일 교중미사 후
- 성모 신심 미사 : 매월 첫째 주 토요일 오전 10시

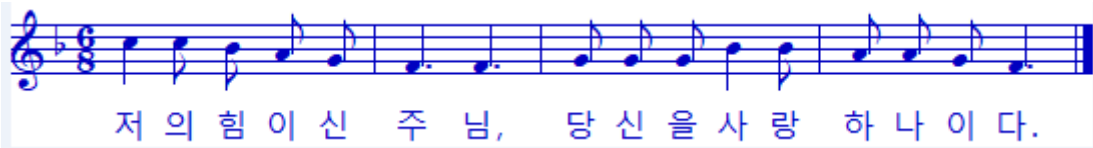

## † 위령 성월

세상을 떠난 이들을 위해 기도하고 우리의 죽음에 대해 묵상하는 시간을 보냅시다~♥

## &lt; 새 성전 봉헌 운동 &gt;

## ♥ 평일 미사 참여하기

## ♥ 목주기도 바치기

(집계 : 10월 25일~10월 31일)

입북	2,105 단	동문	820 단
자이1	1,070 단	자이2	1,120 단
푸르1	1,075 단	푸르2	3,065 단

합계 : 9,255단  
 ☆☆☆ 누계 : 1,128,838단

※ 목주기도가 백만단이 넘었습니다!!  
 교우 여러분의 많은 협조에 감사드리며,  
 봉헌식 때까지 함께하도록 하겠습니다.

## ■ 2차 헌금

- 이번 주(11/4) : 사제양성 후원헌금

## ■ 본당 청소

- 일시 : 11/10(금) 자이1구역

## ■ 레지오 단원 모집

- 시간 : 평일 오전  
 - 대상 : 65세 이상 형제님팀 / 자매님팀

## ■ 주일미사 반주자 급구합니다.

## ■ 단체 모임

성모회	11/11(주일) 미사후	회합실(사랑)
-----	---------------	---------

## ■ 환자영성체

- 일시 : 11/9(금) 미사 후  
 ※ 11/8(목)까지 사무실에 신청해 주세요.

## ■ 레지오 전 단원 교육

- 일시 : 11/18(주일) 미사 후, 점심제공  
 - 교우분들도 참석 가능하니, 많은 참석 바랍니다.

## ■ 미사 안내

일 정	날 자	미사 안내
신부님 휴가	11/12(월)~11/16(금)	미사 없음
신부님 지구사제연수	11/19(월)~11/21(수)	미사 없음 (월 : 새벽미사 있음)

## ■ 우리들의 정성(10월 25일~10월 31일)

<건축헌금> 839,190(타 분당 개인약정)  
 1,000,000(성점연) 200,000(고종희)  
 10,000(박주영,박주은)

## &lt;감사헌금&gt;

100,000(장영희) 50,000(김범준)

연중 제30주일 미사 참례	186명/608명(30.6%)
연중 제30주일 1차 헌금	842,000
2차 헌금(본당신축을 위한 기금)	200,000
교무금	2,875,000

 <p>크린토피아 올전 성대점          올전동 삼성 아파트 후문 올전화원 옆          (수원시 장안구 올전동 407-6)          ☎ 031 298 3705          신동호 돈보스코</p>	<p>베트남 쌀국수          미스사이궁 호매실점          현지의 맛과 한국의 정성이 함께          깊은 국물맛을 냅니다^^</p> <p>권선구 금곡로 202, e space city-1 113호          (네이버지도에서 검색하세요)          ☎ 031 297 0420          김귀해 글라라</p>	<p>교우와 거래합니다~♥</p> <p>광고문의는 사무실로 ...</p>
--	--	--

교무금 : 신협 131-017-530404 입북동성당



# 장곡성당

성 마 테 오 복 음 사 가

우) 14971 / 경기도 시흥시 섬말길 22

주임신부 백순철(보니파시오)	전교수녀 전화월(올리안나)	총회장 김용철(요아킴)	TEL ; 318-5717 FAX ; 318-5661
--------------------	-------------------	-----------------	----------------------------------

## ■ 전례 안내

11월 4일	연중 제31주일 사제양성 특별헌금
11월 11일	연중 제32주일 건축헌금 2차

매월 마지막주는 교무금(십일조)  
납부 주간입니다. (계좌이체시 신헌  
131-002-037469 입금 바랍니다)

## ■ 병자 영성체

11. 9(금) 오전 11시

## ■ “렉시오 디비나” 거룩한 독서 모임

11월 매주 수요일 저녁 8시  
대상 : 소공동체 봉사자 및 전신자  
관심있는 분들의 많은 참석바랍니다.

## ■ “침묵” 독서 감상문 제출

11. 25(주일)까지 사무실에 제출 바랍니다.  
성탄제 중 개인시상 예정입니다.

## ■ 헌옷, 헌책(폐지) 수집

사회복지분과에서 불우이웃 돕기를  
위해 재활용이 가능한 헌옷, 홀이불  
(솜이 들어있는 이불은 제외), 커튼,  
신발, 가방, 헌책, 신문, PC본체 등을  
수집합니다. 많은 협조바랍니다.

## ■ 전례 및 청소 봉사

봉 사	11. 4(이번주)	11. 11(다음주)
청소/전례	온유	평화
차 봉사	온유	평화
미사 안내	티없으신 어머니	영원한 도움의 성모
차량 안내	주님의 종	바다의 별

## ■ 11월은 위령 성월입니다

위령 성월은 세상을 떠난 이들의 영혼을  
특별히 기억하며 기도하는 달입니다. 따  
라서 신자들은 세상을 떠난 가족이나 친  
지들의 영혼은 물론 죽은 모든 이의 영혼  
을 위하여 기도합니다. 교회는 이 시기에  
특히 연옥에서 단련받는 영혼들을 위하여  
많이 기도할 것을 권고하고 있습니다.

## ■ 성탄 판공성사

이번 성탄 판공성사는 날자를 정해 구역  
별로 하지 않고 매 미사 30분전 자유롭  
게 고해성사를 보시면 됩니다.  
또한 최근 1년 이내에 고해성사를 한번  
이라도 보신 분들은 판공 성사표를 사무  
실에 직접 제출 해 주시면 됩니다.

## ■ 시흥지구 소공동체 봉사자 교육 수료미사

일시 : 11/9(금) 저녁 19:30  
장소 : 시화 성 바오로 성당  
미사 공지사항 시간 중 수료증 수여

미 사 시 간								예비자교리시간
시간	요일	월	화	수	목	금	토	일
06:00							*매월 첫째주 10:30 (성모 신심미사)	* 11:00(교중미사)
10:30				●		●		
19:30			●		●		*16:00(어린이 미사)	* 19:30(중고등부미사)
								* 목요일반 : 오전 10시
								* 주 일 반 : 오전 9:30

“우리 가족과 새로운 가족을 모십니다.”



# 장호원

< 노동자의 성 요셉 >

**467-904 이천시 장호원을 서동대로 8880번길 8**

☎ 사무실 643-2111 사제관 643-2112

☎ 수녀원 643-2113 FAX 643-2114

· 주임신부 : 한 태 문 (치릴로)

· 전교수녀 : 전 미 숙 (소화대례사)

· 총 회 장 : 임 민 선 (시몬) 010-9267-8138

· 연령회장 : 박 한 주(바오로) 010-5269-2601

**미사 시간**

◆ 토요일전 : 오후3시(어린이)/오후7시 (청소년미사) ◆ 주일 : 오전 9시/ 10시30분/오후 7시30분

◆ 평일미사 : 월 : 오전 6시00분 / 화·목 : 오후 7시30분 / 수·금 : 오전10시

2018 사목교서 “신앙의 기쁨! 젊은이와 함께!”  
 실천목표 “젊은이를 위한 통합사목 실현”

### ※ 이번 주간 행사

- 성소후원회 미사 및 접수  
 때 : 11월4일(일)9시.10:30분미사전.후
- 하상 바오로 모임  
 때 : 11월4일(일) 오후6시 다미원

### ※ 다음 주간 행사

- 연령회 모임  
 때 : 11월11일(일)교중미사 후 성당
- 성당 김장  
 때 : 11월14일(수)~15일(목)

### ※ 기타모임 및 전달

- ◆ 청소년 미사(토요일) 시간 변경안내  
 때 : 11월~2월(동절기동안) 오후7시  
 주일 저녁미사는 변경없습니다.(7:30분)

#### ◆ 2019년도 계획서 제출안 ◆

사목평의회,제분과,각단체위원회는 2019년도  
 계획서를 작성 11월25일(일)까지 사무실로 제출  
 하여 주시고, 2018년 결산서는 12월말까지 결산  
 하여 보고해 주십시오. 한글(hwp)로 작성  
 메일 [mcokq5333@naver.com](mailto:mcokq5333@naver.com) 으로 보내주세요.

#### ◆ 본당 김장 후원 요청

11월14일(수)~15일(목) 본당 김장에  
 자원봉사 및 도움의 손길이 필요하며  
 배추,무우,고춧가루,파,사과,배,마늘,생강  
 등 양념을 후원해 주시면 감사하겠습니다.  
 (11일까지 후원 부탁드립니다)

#### ◆ 추수 감사 미사 안내 ◆

때 : 11월 18일(일) 오전 10:30분 미사  
 을 한해 풍성한 결실을 맺게 해주신 주님께  
 감사드리며, 정성과 감사의 마음으로  
 예물 및 오크백과를 봉헌하여 주시기 바랍니다.  
 곡물은 16일(금)오후 5시까지 봉헌하여 주세요.  
 봉헌한 오크백과로 제대 장식 합니다.  
 - 미사후 전신자 중식 있습니다.

#### ◆ 액젓 판매 (여성 소공동체)

액젓 10kg : 28,000원, 5kg : 14,000원

#### ◆ 성사 보신후 문은 열어놔 주세요.

◆ 주차 금지 구역에 주차를 하지 맙시다.  
 ( 성당 올라오는곳/성당창고앞/수녀원앞 )

### ※ 봉헌 봉사 및 미화 구역

봉헌 봉사 구역		성당 청소 구역		교육관 청소 구역	
월 일	구 역	월 일	구 역	월 일	구 역
11. 4	장 3	11. 9	소래울	11. 9	나래리
11. 11	장 4-5	11. 16	금호리	11. 16	금호리
11. 18	오남리	11. 23	풍계리	11. 23	소래울
11. 25	노탑리	11. 30	삼부리	11. 30	방추리

### ※ 우리들의 정성

- 주간 교무금 : 2,760,000원
- 연중 30주일 주일헌금 : 1,730,800원
- 성전신축 2차헌금 : 474,000원

#### ※ 주일미사 참례현황 (10/28 총신자수,2,147명)

날 짜	미사 참례수	참석 비율(%)
10월 21일	573	26.62
10월 28일	619	28.83

- 사제 양성을 위한 2차 헌금 있습니다.
- ☞ 페이스북에서 “장호원성당” 을 검색하세요.

자동이체 하세요 : “교 무 금” 신협 131-001-036675 장호원 천주교 / 예비신자 교리반: 일요반(오전9:00분)  
 “사회복지 후원회” 신협 131-014-692332 장호원 천주교 / “성소 후원회 ” 신협 131-013-637948 장호원 천주교.

# 점동성당

“모이면 기도•봉사, 헤어지면 선교•신행”

주임신부 : 임지용(베드로)

총 회 장 : 송영섭(바오로)

연령회장 : 김동호(펠릭스) / 010-9374-1560

주일	특전	오후 7시 30분	평일	월	오전 6시 30분
	일반	오전 6시 30분		수 금	오전 10시
		오전 10시(교중)		화 목	오후 7시 30분
성시	성 시 간 : 매월 첫 목요일 저녁미사 후 환자봉성체 : 첫째주 금요일 오전10시 미사후 준성사(차, 집축복, 혼배면담) : 사무실로 신청			특별	은빛여정 : 매주 수요일 오전 10시 미사 후 성경통독 : 매주 화요일 저녁미사 후 창세기성경공부 : 격주 금요일 여주성당 오후 8시

## ◇ 2018년 11월 4일 연중 제31주일 ◇

※ 본당설립30주년향한성경필사 현황			※ 2019 우리 가족 찾기 목주기도 10만단 봉헌운동			
주간	신약	구약	주간	목주기도(단)	증감(단)	모금함(원)
지난주	마르 6, 22	탈출 26, 30	지난주	495	.	50,000
이번주	마르 6, 22	탈출 27, 19	이번주	495		50,000
						D-day(일)
						358
						351

11월은 위령 성월 : 먼저 세상을 떠난 이들의 영혼을 특별히 기억하여 기도하는 동시에 자신의 죽음에 대해서도 생각하고 삶을 되돌아보는 은총의 시기입니다.

● 11월 4일은 사제양성 특별헌금

● 11월 18일은 평신도주일 특별헌금

11월 위령 성월	● 11월 기도지향 : 우리가족 개인성화 ● 주일미사전 : 우리가족찾기기도문,복음읽기 ● 평일미사전 30분 : 위령성월기도문
현재냉담률 26.6% : 냉담률10%로 줄이기	

### ● 오늘의 말씀

“마음을 다하여 주 너의 하느님을 사랑해야 한다.”  
(마르 12,30)

### ■ 미사•단체 모임

- **성시** : 11월 8일(목), 저녁 미사 후
- **추수감사미사** : 11월 10일(토), 오전 10시  
※ 추수감사예물 및 수확물 봉헌 받습니다.
- **본당 김장 담그기 행사**

• 날짜 : 11월 12일(월)~13일(화)

- **사무장 교구 직원연수** : 11월 13일(화)
- 당일 사무실 휴무하오니 참고바랍니다.

### ● 대림판공준비

- 본당에서 구역별 판공
- 기간 : 12월4일(화)부터~ 7일(금) 까지.

### ● 견진교리•신지재교육 (3회차)

(견진신청자 : 12명 재교육 : 57명, )

- 교리일시 : 11월 11일(주일), 교중미사 후

### ■ 기타안내

### ● 이스라엘•이탈리아 성지순례 안내

- 일정 : 12박 13일
- 접수 : 본당 사무실, 선착순 20명(현재 : 16명)

### ● 2019년도 본당달력 농보광고 신청

- 마감이 11월 11일(주일)까지입니다.

### ● 제대 꽃 봉헌 및 대림환•대림초 신청

- 제대의 꽃봉헌은 개인 및 가정과 단체별 접수
- 각 가정 대림환•대림초 사무실에 신청

### ● 교직장리안내

구역장 반장들께서는 주소와 전화번호가 변경 혹은 거주미상자는 11월말까지 사무실에 알려 주시기 바랍니다.

### ● 재능기부 봉헌

“봉사는 은총입니다. 원하는 분야에서 자유롭게, 정말 주님을 위해 자발적으로 봉사해 주실 분들의 신청을 받고 있습니다.”

- 분야 : 사목회 각 분과, 차량봉사 등등

### ● 재필용 칸,P.T병 들어서 댕에 담아주세요

- 성모회에서 김장용 고춧가루를 후원받습니다. 교우분들의 많은 협조바랍니다.

황명숙(요안나)	10근	이연금(안나)	2Kg
정재숙(헬레나)	10근	익 명	5근
이이화(아가다)	20근	※ 후원해 주셔서 감사합니다	

### ● 가족, 쉬는교우 찾기 위한 공모합니다.

하느님의 백성은 누구나 주님의 복음을 세상에 선포해야 할 선교의 의무를 지니고 있습니다. 이에 교우들의 참신하고 기발한 아이디어를 공모합니다.

- 글자수 20자 이내 (성경구절 제외)

- 선교표어, 선교운동가, 선교구호

- 대상 : 전신자, • 기간:11월18일(주일)까지

※ 소정의 상금도 준비되어있습니다.

### ● 교무금•건축헌금 갹신 및 신규 캠페인

※2018년 교무금•건축헌금(신규/갱신) 캠페인 현황률

구분	총세대 수	책정 세대	책정 비율	총세대당 월평균금액
교무금	235	105	41.2%	16,470원
건축헌금	235	4	1.70%	887원

※ 교무금은 교회의 유지, 선교자선등 교우활동에 사용되며, 교무금은 신자의 의무입니다. 교무금 및 건축헌금을 정성껏 책정해 주시기 바랍니다.



2018. 11. 4

성 사 안 내		<div></div> <h1>정 남 성 당</h1> <p>주임신부 : 박형주(안드레아)</p> <p>경기도 화성시 정남면 신백길 142</p>	미 사 시 간			
고 해 성 사	미사 전 30분		주 일	토요일	오후 7시 30분	특 전
병자영성체	매월 마지막 주 화요일			일요일	오전 6시 30분	새 벽
집, 상가, 차 축복	수 시				오전 10시	교 중 어린이
전입자 면담	매월 둘째 주일 교중미사 후		평 일	월	오전 9시	
예비자교리	주일 8시30분			화, 목	오후 7시 30분	
유아세례	매월첫째주토요일			수, 금	오전 10시	
		사 제 관: 352-3300      사 무 실: 352-3023 F A X : 352-5023				
		총 회 장: 박동일 도미니코사비오 010-5350-4398 연령회장: 하재택 빈첸시오 010-5257-9283				

※ 오늘은 사제양성 특별헌금이 있습니다. 미리 준비하여 주시기 바랍니다.

상임위원회 월례회

- 11/4(주일) 교중미사 후 상임위원회 월례회의가 소성당 회합실에서 있습니다.

▷ 11월 위령성월 합동 연도

- 위령성월을 맞아 돌아가신 조상, 친지, 은인 불쌍한 영혼들을 위하여 11월 교중미사 전 9시30분부터 묵주기도 대신 연도를 바치고 있습니다. 조금 일찍 오셔서 함께 하시기를 바랍니다.

♫ 성령기도회 은혜의 밤

- 성령기도회 주관으로 말씀 봉사자 초대 시간을 갖습니다. 많은 참석을 바랍니다.
- 일 시 : 11/6(화) 저녁미사 후 (8:10 ~ 10:00)
- 장 소 : 1층 소성당
- 주 제 : 하나님께는 불가능이 없다(루가복음 1장 37절)
- 강 사 : 고영민 안드레아 (서울교구 말씀 봉사자)

✎ 2019년 복음화 계획서 수립을 위한 모임

- 대 상 : 본당 각 위원장, 분교장 및 단체장
- 일 시 : 11/11(주일) 교중미사 후 11시 20분부터
- 장 소 : 대성당

※ 각 단체 복음화계획서 작성을 위한 설명회이니 되도록이면 단체장님께서 참석하시고 부득이 불참 시 대리자가 참석 바랍니다. (모임이 길어지면 점심제공)

✎ 2019년 대입 수험생을 위한 안수와 기도

- 11/15(목) 대입 수능일 전 수험생을 위하여 미사 후 주임 신부님께서 안수와 기도를 해드립니다.
- 일 시 : 매일 미사(주일 평일) 후
- 장 소 : 대성당

☞ 성모회 멸치액젓 및 새우젓 판매

- 멸치액젓 : 35,000원 (9Kg), 새우젓 : 30,000원 (2Kg)  
- 문 의 : 나복자 마리아(010-2403-4508)

Ⓜ 전례 / 독서 / 안내

일 자	전 려	독 서	안 내
11/4	조영화(로사)	함문희(미카엘라) 초등부	상임위원회
11/11	류희역(데레사)	정칠현(요셉) 이문희(리디아)	울뜨레야

※ 각 Pr. 및 구역별 본당 청소 일정표

구분	대성당	소성당/화장실/마당
11/4	신비로운 장미	고지리
11/11	사랑하올 어머니	동남아파트
11/18	모든 성인의 모후	계항리, 귀래리
11/25	사랑의 샘	발산리

✎ 11월 차량 봉사 기사사도 회원

일 자	차 량	성 명	전화번호
11/11	45인승	이한웅(다니엘)	010-8778-2067
	34인승	정철현(요셉)	010-8308-2501
	12인승	이종걸(미카엘)	010-4327-5139

✱ 11월 주일 주차 봉사자 (\*조장)

일자	조	성명	전화번호
11/4	2조	*최병호(방지거)	010-9036-2737
		김영중(마태오)	010-4166-9736
		최종찬(가브리엘)	010-9036-2737
		장시훈(요셉)	010-3440-8667
11/11	3조	*김태용(베네틱도)	010-3328-0882
		유봉열(바오로)	010-6354-5036
		이창희(레오)	010-4387-5424
		김정익(야고보)	010-8403-6787

✎ 우리들의 정성 (10/22 ~ 10/28)

교무금	2,940,000
주일헌금 (연중 제30주일)	1,676,000
감사헌금 (최연경 10만, 최병향 10만)	200,000
교무금 계좌번호 : 농협 207032-55-007234 (천주교 수원교구) * 입금 시 성명과 함께 세례명을 반드시 써 주시고, 입금 후 사무실에 확인 전화 부탁드립니다. *	

주임신부 : 배영섭 베드로 보좌신부 : 현영민 루도비코 본당수녀 : 서 M.파비올라 윤 M.엘리사벳		어린이 토요일 새벽 주 일	토 16:00 토 19:30 06:30 09:00 11:00	
주임신부 : 031) 269-2706 보좌신부 : 031) 269-2707 수녀원 : 031) 269-6882 사무실 : 031) 269-3252 FAX : 031) 269-3253		평 일	16:00 19:30 06:00 06:00 06:00 06:00 06:00 06:00 - 10:00	
연령회장 : 010-6281-7552	(성 요한 마리아 비안네)			

**전례 및 행사****☑ 이번 주 특별헌금 : 사제양성****☑ 위령성월 연도**

11월은 미사 전에 돌아가신 분들을 위해 연도를 바칩니다. 성당에 비치된 연도책이 부족하오니, 연도 책이 있으신 분들은 지참해 주시기 바랍니다.

**☑ '기뻐하고, 즐거워하여라'**

· 내용 : 현대 세계에서 성덕의 소명에 관한 권고 (프란치스코 교황님의 저서)

※ 11월에는 '기뻐하고, 즐거워하여라' 저서 중 내용으로 미사강론을 하십니다. 책은 성당비치용으로 준비되었으며, 미사 후 그 자리에 그대로 두시면 됩니다. 개인적으로 구입하고 싶으신 분들은 사무실에서 구입하시면 됩니다. (가격 5천원)

**☑ 성소후원회 기도모임**

· 일시 : 11/11(주일) 9시 미사 후

· 장소 : 1층 대회의실

※ 본당 사제, 수도자, 신학생, 예비신학생, 성소자들을 위하여 기도합니다.

**☑ 2019년도 복음화계획서 제출**

각 분과 위원장님께서 복음화계획서를 제출해 주시기 바랍니다.

**♣ 복음화계획서 발표일정**

· 매주 토요일 오전 10시 미사 후 대회의실

11/10(토)	평신도단체협의회
11/17(토)	제분과위원회
11/24(토)	청소년위원회

**☑ 임산부 축복 및 유아세례**

· 일시 : 11/24(토) 오전 10시미사 후

· 신청 : 11/18(주일)까지

※ 유아세례와 임산부 축복 전에 신부님과 면담이 있으니 미리 신청해 주시면 감사하겠습니다.

**모 집****☑ 카페 '공감' 봉사자**

저 의 힘 이 신 주 님 당 신 을 사 랑 하 나 이 다

© 교무금 자동이체 : 우체국 107235-01-000021 예금주 : 천주교 수원교구유지재단 (입금자명 꼭 기재 바랍니다.) ©

함께 봉사하실 분들 연락바랍니다.

시간은 주일, 평일 조정 가능합니다.

· 문의 : 010-6860-1504(봉사자 대표)

**봉사 구역****☑ 미사안내 및 청소담당**

일 자	토요일저녁	주일새벽	주일교중	주일 16시
11/03-04	정자1,2	동양	벽산3	효성
11/10-11	주공1,2	정자3,4,5	한라1,2	장안,풍림1

(청소 : 토요일 10시 미사 후, 월요일 10:00)

**☑ 교중미사 주차봉사 담당 Pr.**

11/04	11/11	11/18
사도들의 모후	정의의 거울	평화의 모후

**☑ 교중미사 후 형제회 차 봉사**

11/04	11/11	11/18
영화1,2,3	한솔, 우방	영남

**봉 헌 금****☑ 지난주 회계(10/22~28)**

수 입		지 출	
미사예물	2,340,000	전교비	4,809,450
교무금	15,200,000	교육비	1,100,000
주일헌금	4,416,350	자선비	700,000
감사헌금	110,000	일반관리비	2,522,740
과년도교무금	230,000	전교주일특별헌금	977,620
건축헌금	425,000	화재보험료	2,050,000
<b>계</b>	<b>22,721,350</b>	<b>계</b>	<b>12,159,810</b>

**☑ 교무금 봉헌**

교무금은 하느님께 받은 은혜에 감사드리며, 하느님의 명하심에 따라(레위기 27,30) 교회의 유지, 세상의 복음화를 위하여 의무적으로 바치는 봉헌금입니다.

· 계좌번호 : 우체국(107235-01-000021)

· 예 금 주 : 천주교 수원교구 유지재단

※ 송금시 납부자 이름을 꼭 기입하여 주시기 바랍니다.



# 정자동 주교좌 성당 (한국순교성인)

우: 16346 수원시 장안구 이목로 39  
사무실 : 252-6776 / 팩스 252-6775  
E-mail: jeongja@casuwon.or.kr

주임신부 우종민(도미니코)  
보좌신부 한용민(그레고리오)  
☎ 031-252-6776  
수녀원 ☎ 031-252-2632  
총회장 이상덕(사도요한)  
☎ 010-6208-1559  
연례회장 이해춘(아오스당)  
☎ 010-6440-7037

미사시간	주일	주 일 : 오후7시30분 (토요일-청년미사), 새벽6시, 오전10시 (초등부 미사), 오전10시30분 (교중 미사), 오후7시 (중·고등부 미사)
안 내	평일	월 ~ 토 : 새벽6시 / 화, 목요일 : 오후7시30분 / 수, 금요일 : 오전10시

◆고해성사 : 매 미사 30분전 ◆환자영성체 : 매월 둘째 주 목요일 ◆유아세례 : 매월 마지막 주 토요일 16시

♥ 연중 제31주일 (함께 노래해요~♫)



## • 11월은 위령성월입니다

- 11/1일~8일까지 묘지를 방문하고 세상을 떠난 이들을 위해 기도하는 교우들은 연옥에 있는 이들에게 양도 할 수 있는 전대사를 받을 수 있습니다.
- 매일 미사 전에 연옥영혼을 위하여 짧은 연도를 할 예정입니다.

## ♥ 특별2차 헌금안내

- 이번주(11월 4일) 사제양성을 위한 특별헌금
- 다음주(11월 11일) 평신도주일을 위한 특별헌금

## ♥ 소공동체 봉사자 월례모임

- 일시 : 11월 9일(금) 20시
- 장소 : 1층 본성전
- ※ 소공동체 모든 봉사자분들은 참석해 주시기 바랍니다

## ♥ 수험생 미사·안수식

- 일시 : 11월 11일(주일) 19시 중고등부 미사
- 문의 : 교감선생님 010-9145-0573

## ♥ 환자영성체 안내

- 일시 : 11월 15일(목) 9시

## ♥ 수험생 부모피정 (미사 있음)

- 일시 : 11월 15일(목) 8시30분~20시
- 회비 : 1만5천원
- 준비물 : 미사준비, 묵주, 수험생 100일기도기도서
- 문의 : 수험생부모대표 010-3928-8911

## ♥ 2019년도 본당 달력광고 신청안내

- 새해본당 달력의 광고를 접수 받습니다.
- 접수 및 광고비 : 사무실, 40만원

※ 본당 교우 우선으로 합니다

(12개 선착순/ 8개 업체접수)

## ♥ 전입교우를 환영합니다! [기간 : 10월25일~10월31일 4세대]

성명	세례명	전입일	구역	직전본당
이정숙	베로니카	10월26일	이목구	복음화국
이유미	그라시아	10월28일	SK뷰1-1구	서울/용산
김가영	모니카	10월28일	동신1-1구	오전동
장민보	아네스	10월31일	송죽1구	인천/용현

※ 이번 주 전입면담은 11월 7일(수) 오전10시 미사후에 있습니다.

## ♥ 입금자를 찾습니다

날 짜	입금자	금 액
7/11,8/11,9/10,10/10	이상문	각 3만원
7/21,8/2,9/3,10/8	7월교무금 8월교무금 9월교무금 10월교무금	각 3만원
9/7,10/8	이충호	각 2만원
9/22	한성돈	6만원
10/2	이종옥	4만원
10/25	김병길	3만원

## ♥ 단체모임

단 체	일 시	장 소
연례회	11월4일(주일) 12시	지하1교리실
선교분과	11월8일(목) 20시	상임위원회의실
가정분과	11월8일(목) 20시	지하2교리실
주님의 종Cu.	11월11일(주일) 8시	지하1교리실
구세주의 어머니Cu.	11월13일(화) 10시30분	지하1교리실

## ◎ 2018년 교무금 신립 현황(10월 31일 현재)

- 45.4% (956세대/ 총 2,104세대)

## ◎ 지난 주일미사 참례율 : 30.9%(1,523명 / 4,935명)

* 지난 주일부터 금액율 : 30.9%(1,523명 / 4,933명)			
우리들의 정성 (감사합니다)			
교무금		주일헌금	
18,765,000원		5,086,200원	
감사헌금 : 2,500,000원			
안기수	시몬	100만원	이상준 라이문도 30만원
김영숙	데레사	30만원	이선종 마르첼리노 20만원
김성은	레오	10만원	김은선 아네스 5만원
익명		5만원	
최기영	알베르도 · 송은정	아가다부부	50만원
성소후원금 : 131,000원			
김학렬(요한) 외 11명			

## ◎ 미사전례 및 성당청소

전례	일자	11월4일	11월11일	11월18일
	미사시간			
	토요저녁	청년담당	청년담당	청년담당
	주일새벽	힐스2구	STX칸2구	SK뷰1-2구
	교중미사	STX칸1구	SK뷰1-1구	SK뷰1-3구
청소 (대성당)	일자	11월11일	11월25일	12월2일
	담당지역	동신1지역	동신2지역	이목지역

※ 전례봉사자분들은 매 미사 후 헌금집계 해 주세요.

◆ 교무금계좌 : 우리 1005-001-912766 전주교수원교구유지재단 / 정자동주교좌성당

↳ 교무금 납입방법 : 1. 사무실 직접 납입 2. 은행 자동이체 신청

**입금 시 계좌자 이름 세리명으로 입금해 주세요**

예비신자 교리반: 주일반(오전9시)

환영식 : 2019년1월27일(주일)

<h1 style="text-align: center;">천주교 조암성당</h1> <p style="text-align: center;">(성 베드로와 성 바오로)</p>		<p>※ 미사 시간 안내 ※</p> <p>토요일    오후 7시- (학생미사)</p> <p>주    일 -  09시, 11시 (교중)</p> <p>평일 : 월    - 오전 6시</p> <p>         화·목 - 오후 7시 30분</p> <p>         수·금 - 오전 10시</p> <p>※ 교리 시간 안내 ※</p> <p>주 일 반 :            오전 9시 30분</p> <p>평 일 반 : 목요일 오후 20시</p>
<p>18567    경기도 화성시 우정읍 조암서로22번길 14-6</p> <p>주임신부 : 이건옥 (클레멘스)    총회장 :</p> <p>사 무 실 : ☎ 3 5 8 - 9 7 0 1    연령회장: 송현섭(마르코) 010-6625-0800</p> <p>F A X : ☎ 3 5 8 - 9 7 0 3    홈페이지: <a href="http://cafe.daum.net/cajoam">cafe.daum.net/cajoam</a></p>		

2018년 11월 4일 연중 제31주일

화 답 송	Fine
<p>저 의 힘 이 신 주 님,            당 신 을 사 랑 하 나 이 다-</p>	
<p>♫ 오늘 성가    입당 : 64            봉헌 : 210. 211            성체 : 166. 453            파견 : 28</p>	

☑ 오늘은 사제양성을 위한 특별헌금이 있습니다.  
정성껏 봉헌 부탁드립니다.

☑ 11월 소공동체 월례 교육 안내  
일 시 : 2018년 11월 9일(금) 발안성당 오후 8시  
          본당에서 7시20분 출발  
내 용 : 평화를 위한 실천  
강 사 : 최재철 대건안드레아(성남동 주임신부)  
대 상 : 소공동체 봉사자, 각 단체장, 일반신자

☑ 교구 사무직원 연수 안내  
일 시 : 2018년 11월 13일(화) 교구청  
연수로 인해 사무실 휴무합니다.

☑ 위령성월 연도 안내  
기 간 : 2018년 11월1일(목) ~11월8일(목)  
시 간 : 미사시작 40분전(개인 연도책 지참)

☑ 2019년도 각 단체 [사업계획서] 작성요망  
복음화 계획서는 본당 신부님의 원활한 사목활동을  
뒷받침 하는 소중한 자료입니다. 특히 본당의 공적인  
자금을 지원 받는 단체와 행사는 더욱 신중히 검토  
하시고 성실히 작성 하시어 11월 04일(주일)까지  
(1) 가능한 이메일로 넣어주시기 바랍니다.  
본당사무실 메일주소 : [joam@casuwon.or.kr](mailto:joam@casuwon.or.kr)

☑ 2019년도 본당 달력 광고 안내  
본당 달력에 광고를 원하시는 분은 선착순 10개  
광고 (문구, 전화번호, 성명(세례명)) 등을  
하셔서 사무실에 신청 바랍니다.  
광 고 비 : ₩ 200,000원

☑ 소금 (20kg 1포 10,000원) 주문 신청 안내  
본당건축기금을 마련하기 위하여 소금을 주문  
판매하려고 합니다. 많은 협조 부탁드립니다.

☑ 제물봉헌, 청소 봉사 지역별 안내  
11월 10일(토) 조암지역, 11월 17일(토) 운평지역

☑ 주일(主日)미사 참례현황

월/일	신자수	19:00 학생미사	09:00 미사	11:00 교중미사	계(%)
10/28	2,145	187	193	173	566(26%)

☑ 다음 주일은 본당건축을 위한 특별헌금이  
있겠습니다.

☑ 우리들의 정성 (10월 23일~ 10월 28일)

교무금 (42 세대)	3,545,000
주일헌금 (연중 제30주일)	1,688,000
특별봉헌금 (페루 선교회) 후원	1,945,000
감사헌금: 김윤기(2)	20,000
건축헌금: 박희순(4), 양찬모(4) 김학만(3), 정희경(3), 주양순(2.5) 문유호(5), 김춘삼(5), 유혜승(5), 정봉리(5), 신 언(10), 이영옥(20) 김찬희(20), 송엄섭(10), 전명희(10) 김양하(10), 김광국(10), 정성환(8) 김성호(7), 이영자(7), 김순자(30) 김보선(5), 라정희(5), 박인자(5)	1,935,000
합    계	9,133,000

☑ 단체 모임

단 체 명	요 일 / 시 간
소공동체	11월04일(주일) 교중 미사 후 (바르톨로메오)
꾸리아	11월15일(목 ) 저녁 미사 후 (바르톨로메오)

미 사 시 간		<div>조원동주교좌성당</div> <div>( 평 화 의 모 후 )</div> <div>주임신부 : 양 형 권(바 오 로) 244-7767 보좌신부 : 박 결(마 티 아) 244-7768 총 회 장 : 김 귀 열(스테파노) 010-3730-6172 연령회장 : 정 광 태(시 문) 010-2321-3989 사무실 : 244-7766(FAX 246-4320) · 수녀원 : 244-7769</div>	예비 신자 교리 시간	성 인	목	20:00
토	10:00(첫째주 성모신심미사) 16:00(가족) 19:30(성인)				주일	09:30
주일	06:00(성인) 16:00(청년) 09:00(학생) 19:30(성인) 11:00(성인)			중고생	주일	09:00 미사 후
평일	06:00(월,화,수,목,금,토) 10:00(수,금) 19:30(화,목)			주 소	수원시 장안구 정조로 978번길 5	
				이메일	jowon@casuwon.or.kr	
		카 페	다음 → 조원동성당			
차량축복		첫째 · 셋째 토요일 : 오후 3시 20분				
혼배면담		둘째 · 넷째 토요일 : 저녁 6시	혼배성사	면담 후 토요일 저녁 주일미사 중		

※ 11월 4일(연중 제31주일) 화답송 후렴부분



영원한 도움의 성모님!  
보속 받고 있는 영혼을 위하여 빌어주소서.

오늘은 사제양성 특별헌금이 있습니다.

## 교 리 상 식 편

### ✦ 위령성월

\*교회는 해마다 11월 한 달을 위령성월로 지낸다.

\*위령성월은 세상을 떠난 영혼들 특히 보속 받고 있는 모든 영혼들을 기억하며, 하루빨리 하느님 품에서 영원한 안식을 누릴 수 있도록 특별히 기도하는 달이다.

\*세상을 떠난 영혼들을 위하여 기도하는 것은“영원한 삶”에 대한 믿음과 “모든 성인의 통공(通功)”이라는 교리에 바탕을 두고 있는데, 교회는 그리스도를 머리로 하여, 하나이며 거룩하고 보편된 공동체이다. 이 공동체의 주인이시며, 시작도 마침도 없으신 삼위(三位) 하느님 앞에서 시간은 무의미하여 세상을 떠난 이들이나 현재 살아 있는 이들이나 모두 같은 하느님의 자녀로서 머리이신 그리스도의 지체(肢體)들이기에, 이러한 유대감 안에서 세상을 떠나 보속 받고 있는 영혼들을 위하여 기도하는 것이다.

\*또한 천국에 있는 성인(聖人)들도 현세의 우리들을 위하여 하느님께 간구(懇求)한다. 전례력(典禮曆)으로도 연중 마지막 시기인 위령성월, 세상을 떠난 영혼들을 위하여 기도하는 것은 연령들에게 많은 은총을 받게 하는 것이며, 우리 자신의 성화(聖化) 뿐만 아니라, 죽음에 대한 묵상을 할 수 있는 은총의 시기이다.

\*우리는 연령들을 위하여 기일(忌日) 뿐만 아니라, 수시로 자주 기도(위령미사, 연도, 묵주기도 등) 해야 하며, 특별히 위령의 달인 11월 더욱 열심한 마음으로 정성껏 기도해야 한다.

\*11월 1일부터 8일까지 미사참례 영성체를 한 후, 묘지를 방문하여 기도하면 전 대사를 받을 수 있으며, 받은 전대사는 보속 받고 있는 연옥 영혼들에게 양도(讓渡)할 수 있다. 받은 전대사는 본인을 위하여 사용하거나 보속 받는 영혼들에게 양도할 수 있으나, 살아 있는 다른 사람에게 양도가 안 된다.

\*죄를 지으면 고해성사로 지은 죄의 사함을 받은 후, 보속 행위를 온전히 해야 받아야 할 벌이 없어지는데, 이 보속 행위를 못했을 시, 남아 있는 벌을 모두 없애 주는 것이 전대사이다.

### ▶ 고3 및 대입 수험생을 위한 9월 기도 및 안수식

- 11/6(화) ~ 11/14(수) 오후 8시 : 면담실
- 고3 수험생을 위한 9월 기도 시작(수험생 부모님)
- 11/11(주일) 9시 미사 중 수험생 안수식이 있습니다.  
(가족과 함께 많은 참석 바라며 수험생은 미사 전 고해성사를 보시기 바랍니다.)

### ▶ 예비신자 성지순례

- 11/11(주일) 천진암 성지

### ▶ 본당 환경개선공사(건축)를 위한 묵주기도 봉헌 운동

- 기 간 : 2018년 7월 9일(본당 주보 대축일)  
~ 2019년 5월 18일(본당 봉헌 대축일)
- “마음의 성전에서 보이는 성전으로!” 각자의 마음에 새로운 내적(內的) 성전을 세우는 지향으로 묵주기도를 봉헌해 주시기 바랍니다.

## 지난주 우리들의 정성

연중 제30주일 주일헌금		4,707,500원
10. 23 ~ 10. 29 교무금		7,568,000원
감 사 헌 금	30,000원	김 안나(연복), 윤 막달레나(종년)
	50,000원	임 프란치스코(문상)
	100,000원	황 까리오요한(순화)
	200,000원	손건 요한
	500,000원	오 필립보(제육)
건 축 헌 금	10,000원	강 아가다(양순), 장 클라우디아(유경)
	20,000원	방 안나(영순)
	30,000원	김 안나(연복), 남 시몬(동수)
	50,000원	조 아습다(종숙), 최 안드레아(장욱), 권 안나(미옥) 이 시몬(규인), 김 아우구스티노(용인) 김 카타리나(경숙), 안 안젤라(문자), 고 요셉(광훈)
	100,000원	최 요셉(주원), 이 렌나(현숙), 한 마리아도밍가(상례) 오 필립보(제육), 이 야고보(국회), 옥 대건안드레아(권호)
금	200,000원	조 정하상바로(성범)
	300,000원	홍 힐라리오(경선)
	500,000원	소 아녜스(명애)
	100만원	조원 6구역
		1,000만원 익명



주일 미사	토요일 16:00(어린이) 19:30(학생) 일요일 07:00(성인) 10:30(교중) 16:00(청년) 19:30(성인)	 <b>조원솔대성당</b> St. Raphael Archangel's Church (성 라파엘 대전사) E-mail : soldae@casuwon.or.kr ☎16293 수원시 장안구 수일로 179번길 46 본당 한글 인터넷주소: '조원솔대성당'	성당 사무실 : ☎ 245-9023 FAX 245-9175 주임신부 : 이정윤 요셉 ☎ 245-9025 총회장 : 유석근 마르코 010-6428-5204 연령 회장: 010-3244-4481
평일 미사	06:00(월) 10:00(수·금) 19:30(화·목) 매월 첫주 토 10:00 성모신심미사		

◆ 예비신자 교리 : [성탄 세례반] 수요일 11시, 주일 17시 / 청소년교리 - 토요일 18시  
 [성령강림반 세례반] 금요일 11시, 주일 17시

◆ 직장인을 위한 주일미사 안내 - 복수동성당 (밤 10시)

## [화답송]



저 의 힘 이 신 주 님,      당 신 을 사 랑 하 나 이 다-

## ◆ 11월은 연옥영혼을 위한 위령성월입니다.

11월 1일부터 8일까지 열심한 마음으로 묘지(가족, 교회)를 방문하여 죽은 이들을 위해 기도합니다.

11월 한 달 조상들과 아무도 기억하지 않는 연옥영혼들을 위해 기도합니다.

## ※ 미사 전 연도 : 11월 1일~30일 (미사 30분 전)

- 평일에는 수요일, 금요일 오전 10시 미사 전 / 주일에는 교중미사 전에만 연도가 있습니다.

## ◆ 11월 성모신심미사 : 11월 10일(토) 오전 10시 미사

## ◆ 절임배추 판매안내 (괴산 고랭지배추)

- 접수기간 : 11/4(주일) ~ 11/12(월)까지
- 판매배추 : 괴산 고랭지 절임배추 (행굼처리됨)
- 판매금액 : 3만원 (20kg, 8~10포기)
- 접수방법
  - 성당 현관 입구에 비치된 주문함에 신청서 제출 또는 본당 사무실에 제출

## ※ 김장김치(완성품)는 판매하지 않습니다.

## ◆ 산악회 11월 산행 안내

- 일 시 : 11월 10일(토) 오전 7시 30분 성당 출발
- 장 소 : 충주 중대이길 트레킹
- 회 비 : 2만 5천원 (점심 제공)
- 접 수 : 산악회 총무 (010-2591-1427)

## ◆ 고 3 및 수험생을 위한 수능 안수 미사

- 일 시 : 11월 10일(토) 저녁 7시 30분 미사
- ※ 수험생들과 학부모님들의 많은 참석 바랍니다.

## ☞ 이번주 행사 · 모임

- ▷ 홍보분과 월례회의 : 11월 7일(수) 저녁 8시
- ▷ 성전관리위원회 월례회의 : 11월 8일(목) 저녁미사 후
- ▷ 청소년위원회 월례회의 : 11월 8일(목) 저녁미사 후
- ▷ 교육분과 월례회의 : 11월 8일(목) 저녁미사 후
- ▷ 성소후원회 미사 : 11월 9일(금) 오전미사
- ▷ 성소분과 월례회의 : 11월 9일(금) 오전미사 후
- ▷ 현화회 월례회의 : 11월 9일(금) 오전미사 후
- ▷ 재정위원회 월례회의 : 11월 9일(금) 저녁 7시
- ▷ ME 셰어링 : 11월 9일(금) 저녁 8시

## ☞ 다음주 행사 · 모임

- ▷ 환경분과 월례회의 : 11월 11일(주일) 교중미사 후
- ▷ 울뜨레아 여성 팀회합 : 11월 14일(수) 오전미사 후
- ▷ 성조의 모후Cu.월례회의 : 11월 15일(목) 저녁미사 후
- ▷ 평화의 모후Cu.월례회의 : 11월 16일(금) 오전미사 후

성전 청소 구역	매주 화요일	매주 토요일
이 번 주	한일16구역(11월 6일)	한일2,4구역(11월 10일)
다 음 주	한일18구역(11월 13일)	한일3구역(11월 17일)

전례 봉사 구역	19:30(토)	7:00	10:30	16:00	19:30
11월 4일(주일) 연중 제31주일	한일12	송죽2	주안2	청년	한일5
11월 11일(주일) 연중 제32주일	한일13	송죽3	주공1	청년	한일7

## ◆ 이번주는 사제양성 특별헌금(2차)

## ◆ 다음주는 만원 주일헌금



# 죽산성당

병인순교자죽산순교자 기념성당

17519 경기도 안성시 죽산면 중부길 13

주임신부 : 배 용 우 ( 바 오 로 )

수녀원 : 김 젤마나 수녀  
박 지영도로테아 수녀

총 회 장 : 김 영복(바오로)

연령 회장 : 이 윤일(바오로)

☎ 010-3452-8559

사 무 실 : ☎ 676 - 8261

## ◆ 신앙의 기쁨! 젊은이와 함께! ◆

실천 목표 : 젊은이를 위한 통합사목 실현

### ☑ 위령 성월

11월은 위령 성월입니다. 먼저 세상을 떠난 조상님을 위해 묵주 기도를 매일 미사 전에 연도를 합니다. 각 가정에 있는 연도 책을 지참하시고 미사에 참여하시기 바랍니다. 미사 전례시 주님의 기도 또한 연도 음절로 11월 한 달 동안 합니다. 착오 없으시기 바랍니다. 11월 한 달 동안 연도 책을 지참하시기 바랍니다.

### ☑ 사제양성을 위한 특별헌금

오늘은 사제양성을 위한 특별헌금이 봉헌됩니다.

### ☑ 위령성월 연도대회

일 시 : 11월 25일(주일) 11시 미사후

10월21일(주일) 부터는 미사전 묵주기도를 안하고 먼저 세상을 떠난 이들을 지향을 두고 연도로 합니다.

### ☑ 유아세례

11월 10일(토) 오후 3시 미사중에 있습니다.

대상 1세부터 - 초등학교 2학년까지

준비할 사항 : 대부, 대모 선정, 세례예물

세례신청서는 사무실에 있습니다.

### ☑ 2019년 달력 광고 접수 받습니다.

달력광고 하실분들은 사무실에 문의 바랍니다.

### ☑ 구역모임일정표(구역모임책자결재바랍니다.)

일시	요일	구역	시간	장소
11/8	목	장암리		단내성지
11/14	수	장계리	저녁7시	정호
11/14	수	미장리	저녁7시30	손창섭
11/14	수	용설리	오후3시	홍은숙
11/14	수	당목리	오후2시	김순자
11/14	수	송천리	오후2시	최봉화
11/14	수	주천리	오후2시	김인숙
11/15	목	남산	오후2시	고춘미
11/16	금	열원	오후3시	이상옥
11/17	토	다빈치	오후2시	102/1401
11/17	토	진촌리	오후3시	정순희
11/17	토	매산리	저녁7시30	이미숙
11/21	수	하장	저녁7시	최인규

### ☑ 성당 청소 구역

\* 11월 4일(주일) : 죽산2, 다빈치, 매산리

\* 11월 11일(주일) : 송천리, 주천리, 장암리

미사 시간 안내	주 일	오전 09:00 오전 11:00(교중미사) 저녁 7시	평 일	월 - 오전 7시 수, 금 - 오전 10시 화, 목 - 오후 7시 토 (특전) - 오후 3:00 (초, 중, 고 주일학교) 매월 첫 토 - 성모신심미사 오전 10:00	예 비 자 교 리
					주일 : 오전 9시30분,

### ☑ 10월 현재 본당 살림 현재

수 입	지 출
이월금 20,867,385	제전비, 전교비 2,223,900
미사예물 340,000	단체보조비
주일헌금 1,767,000	봉사, 예비자교육
교무금 2,395,000	사제관운영비
감사헌금 130,000	사제성무활동비
특별헌금	사제피정연수비
합동미사예물	수녀생활, 활동
과년도교무금	청소년지원비 1,450,000
후원금	여비교통비
이자수익	급여, 건. 보, 국민연금
전기수정손이익	수도광열비, 세금
대여비	공납금, 미사예물
사용료 수입	수수료수선, 비품 642,150
	후원금 133,620
	잔액 21,049,715
25,499,385	25,499,385

☑ 이월금 : 20,867,385원 금주수입 : 4,632,000원

금주지출 : 4,449,670원 금주잔액 : 21,049,715원

### ☑ 봉헌금

내 역	금 주	누 계
주일헌금	1,767,000	77,594,430
합동미사예물		21,213,000
교무금	2,395,000	99,750,000
과년도 교무금		4,610,000
감사헌금	130,000	7,680,000
미사예물	340,000	
특별헌금		

☑ 감사헌금 : 이정국: 10만원, 익명: 3만원

### ☑ 모임안내

금 주 : 구역장 : 11월 4일(주일) 11시 미사후

울뜨레아 : 11월 10일(토) 저녁7시30분

차 주 : 산악회 : 11월 17일(토) 오전 8시출발

### ☑ 미사 참례자 (총 1,497명)

토요일	9시	11:00	저녁7:30	합계	미사참례율
43	123	203	51	420	28 %

천주교를 알고자 하시는 분은 본당신부님, 수녀님 또는 사무실에 문의하십시오.



미 사 시 간			
토	16:00 초등부	월	06:00
	19:30 중고등부		19:30
	06:00		
	09:00		10:00 20:00
	11:00 교중		19:30
주일	19:30 청년부	금	06:00 10:00
	성모 매월 첫 토요일 신심 10:00 미사		경찰 매월 셋째 토요일 사목 10:00 미사



## 죽전성당

16867  
용인시 수지구 용구대로 2753번길 12-2  
http://www.jjsd.or.kr  
사무실 276-9583 / 팩스 276-9584  
이메일 jukjeon@casuwon.or.kr

주임신부 : 홍요셉 요셉  
보좌신부 : 천세영 임마누엘  
본당수녀 : 김 미선, 켈마, 이 도르가  
총 회 장 : 김용생 테오필로  
연령회장 : 김현수 대견안드레아  
010-6235-2316

성시간 매월 첫 목요일 20:00 봉성체 매월 첫 금요일 14:00 유아세례 매월 첫 토요일 10:00 미사 후 차축복 / 혼인 성사 · 면담 사무실로 문의



◇ 이번주 복음 말씀 ◇

주 너희 하느님을 사랑해야 한다.  
네 이웃을 너 자신처럼 사랑해야 한다.

마르코 12,30-31

■ 이번주 사제양성 특별헌금 있습니다

■ 11월 위령 성월 기도

• 11월동안 미사 후에 위령 성월 기도 있습니다

■ 11월 위령성월 전대사 안내

- 11/1(목) ~ 11/8(목) 전대사 은총 기간입니다
- ① 고해성사 ② 미사 봉헌 영성체
- ③ 교황님의 지향을 위하여 주모경
- ④ 묘지 방문, 연령을 위한 기도

■ 소공동체 봉사자를 위한 미사: 11/7(수) 10:00

• 매월 첫째주 수요일 오전10시 미사(양형영성체)

■ 봉성체: 11/9(금) 14:00(각 구역, 반으로 신청)

■ 수험생 안수 미사

- 일시: 11/13(화) 19:30 미사
- 미사 후 수험생 안수 예절이 있습니다

■ 2019년 본당 달력 광고 신청

- 내년 본당 달력 하단의 광고 신청 받습니다
- 광고비: 1칸 400,000원(선착순 10개)
- 본당 달력은 연말에 각 구역, 반으로 배부됩니다

■ 2019년 부활반 예비자 모집

- 문의: 선교분과장 010-3459-8105

주일반	매주 주 일 09:30 ~ 10:30
화요반	매주 화요일 20:10 ~ 21:10
수요반	매주 수요일 10:40 ~ 11:40

■ 아네스 성가대에서 '악기연주자' 모집합니다

- 현악기, 관악기, 국악기 연주 가능한 분 환영
- 많은 관심과 참여 부탁드립니다
- 문의: 성가대 단장 010-5222-9644

■ 견진성사 사진 찾아가세요

- 기간: 11/3(토)~11/11(주일) 매 미사 후 1층 로비
- 문의: 교육분과장 010-2706-8034

■ 노인심리상담사 자격과정 안내

	일정	시간	장소
월요반	11/19~12/17	17:00~21:00	신갈성당
토요반	11/24~12/1	09:00~19:00	수지성당

- 자격발급기관: (사)한국노인복지사협회
- 주최/교육: 공생공빈 밀알 사회적협동조합 & 창조역량연구소
- 수강료: 40만원(조합원 50%지원), 교재비 별도
- 신청/문의: 031) 296-6900 창조역량연구소

우리들의 정성(10/22 ~ 10/28)

교 무 금	12,730,000	주일헌금	4,317,300	빈첸시오	675,000
구속추회 후원금	5,737,000	감사헌금	180,000	성소후원	138,000
감사헌금:	김덕자 30,000	김영성 100,000	박석양 50,000		

주일미사 참례 현황

10/27(토)		10/28(주일)					참례	비율
10:00	16:00	19:30	06:00	09:00	11:00	19:30		
-	148	244	117	436	352	247	1,544명	33%

전례·주차·청소 봉사일정

	연중 제31주일(11/4)	연중 제32주일(11/11)	연중 제33주일(11/18)
전례봉사 (구역)	6시 현대2	6시 중앙	6시 퍼스트-휴먼
	9시 현대3	9시 현대4	9시 한신
	11시 대림	11시 길훈	11시 파크빌1
주차봉사	예언자들의 모후	바다의 별	은총의 샘
청소봉사	희망의 모후	순결하신 어머니	능하신 동정녀
	온유하신 어머니	천사들의 모후	동정녀들의 모후
	길훈,퍼스트-휴먼,아파크	한신,파크빌1,파크빌2	롯데,우미향,뜨리주공

\* 전입교우 명단은 사무실 소공동체 칸에서 확인바랍니다

* 미사시간 *		 하늘의문성당	<b>죽전1동 하늘의문 성당</b> [16882] 경기도 용인시 수지구 대지로243 홈페이지 : <a href="http://cafe.daum.net/jukjeon1dong">cafe.daum.net/jukjeon1dong</a> E-mail : <a href="mailto:jj1dong@casuwon.or.kr">jj1dong@casuwon.or.kr</a>	주임신부: 한정욱(베드로) 본당수녀: 윤이사야, 이브니엘 총 회 장: 김용찬(토마스) 연령회장: 안중근(스테파노) 010-3312-8497 사무실 : 896 - 1812 Fax : 0303-0276-9583
월	06:30			
화, 목	19:30			
수, 금	10:00			
토(저녁)	16:00(어린이) 19:30분(학생)			
주일	08:30 10:30(교중) 19:30(청년)			

성모 신심 미사 : 매월 첫 토요일 오전 10시	본당기도회 : 매월 셋째 목요일 저녁미사 후 성소자들을 위한 기도 : 매주 화요일 저녁미사 후
성시간 : 매월 첫 목요일 저녁미사 후	예비신자 교리반 : 주일 오전 9시
환자영성체 : 매월 첫째 화요일 오전9시	<input type="checkbox"/> 사무실로 미리 신청하세요. ● 혼인면담 : 화, 목, 토, 주일 미사 후 ● 집축복, 상가축복, 차축복 : 희망일
위령 미사 : 매월 셋째 금요일 오전10시 미사	
유아세례 : 3,6,9,12월 첫째 토요일 오후 5시	

✚ 오늘은 사제양성후원을 위한 특별헌금

✚ 다음주일은 평신도주일로서 특별헌금

### ■ 2019년 부활반 예비자 추가모집

입교식은 지났지만 예비자 추가 모집중에 있습니다.  
주위의 가족과 친지, 이웃을 입교하도록 권유합니다.

### ✚ 전대사의 은총을 연옥 영혼들에게 ✚

- 기간: 11월 1일(목) ~ 11월 8일(목)까지
- 내가 받은 전대사를 연옥영혼들에게 양도할 수 있는 은총의 시간입니다
- 온전한 마음의 고해성사, 미사, 영성체, 묘지를 방문하여 돌아가신 영혼들을 위한 기도를 바칩니다.
- 세상을 떠난 이들의 영혼을 특별히 기억하며 교우분들의 많은 참여바랍니다.
- ☞ 미사 45분전 부터 연도 있습니다
- ★11/6(화)-레지오
- ★11/7(수)-1,2지역 ★11/8(목)-3,4지역

### ■ 수능 수험생을 위한 안수

- 일시: 11월10일(토)저녁 7시30분 / 수능일: 11월15일(목)
- 수험생들이 주님 사랑 안에서 평화로운 마음으로 시험에 응시할 수 있도록 기도로 격려해 주십시오.

### ■ 수험생과 부모를 위한 기도 및 미사

- 일시: 11월 15일(목)오전9시 미사, 저녁미사있음
- ☞수능시험을 보고 있는 수험생을 위한 미사입니다. 수험생들과, 서로를 위해, 그리고 나 자신을 위해 기도하며 격려할 수 있는 소중한 시간되시길 바랍니다.

■ 비봉성당 친환경 김장용 절임배추 주문받습니다.  
건축기금마련을 위하여 신자들이 정성과 노력으로 가꾸어낸 절임배추입니다.(소금절임 후 행궁처리되는 되어 있지 않습니다.) 10Kg단위 판매합니다.

☞가격 : 15,000원 (공급예정일: 11월16일(금))

☞성모회 또는 구,반장을 통해 주문 받습니다.

☞문의 : 성모회 - 010-5584-8497(문자주문)

### ■ 군대간 자녀에게 선물보내기



군대간 자녀를 두신 부모님께서는 사무실에 성명,주소를 적으셔서 제출해주세요. 성탄때 선물을 보내려고 합니다.

☞ 본당에 교적을 둔 부모의 자녀에 해당됩니다.

### ■ 대림특강

- 일시: 12월2일(주일)교중미사중, 후
- 주제: “그리스도인의 기다림.”
- 강사: 한정현(스테파노)신부님-대전교구 시노드사무국
- ☞ 점심식사 김밥 제공합니다.

### ■ 마리스타청소년복지재단을 위한 후원 미사안내

- 일시: 11월12일(월)오전10시미사 (새벽미사 있음)

### ■ 후보광고 신청

후보에 광고신청 신청 받습니다. 사무실로 문의해주세요.

### ■ 노인심리상담사 자격과정 안내

반	일정	시간	인원	장소
토요반	11월24일, 12월1일	오전9시~ 오후7시	30명	수지성당
월요반	11월19일, 26일 12월3일, 10일 12월17일	오후5시~ 오후9시	30명	신갈성당

1)자격발급기관: (사)한국노인복지사협회

2)주최 및 교육: 공생공빈밀알사회적협동조합

3)수강료: 40만원(조합원 50% 지원)

\*교재 및 자격발급비 별도

4)신청 및 문의: 031-296-6900(창조역량연구소)

### 생명을 주신 하느님께 감사의 선물을...

#### 2018년(교무금) 신립 현황

총1,199세대 중 628세대 신립 (52.4%)

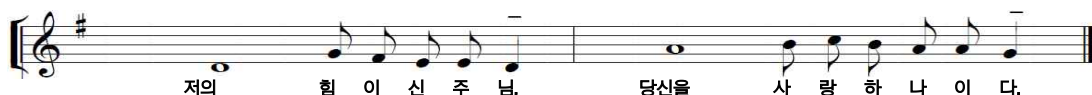

주일미사		평일미사		 <b>중앙성당</b> (리 없이 깨끗하신 성모성심) 사무실 : 441-3531 FAX : 445-3556 유치원 : 441-3534 연례회장 : 010-3367-3811 <a href="http://cafe.daum.net/anyang-chungang">http://cafe.daum.net/anyang-chungang</a> 안양시 만안구 장내로 116 주임신부 : 심재형 예로니모 보좌신부 : 임채룡 배 다 총 회 장 : 권오영 클레멘스 전교수녀 : 박 요셉파나, 이 카타리나	예비신자 교리시간	목
토	19:00	월	06:30		11:00 20:00	주일 09:30 18:00
주 일	06:30	화	10:00 19:00		혼인면담	둘째 토 20:00
	09:00	수	06:30 10:00		관면혼배	셋째 토 20:00
	11:00 교 중	목	10:00 19:00		상설고해	매주 수 14:00~17:00
	15:30 어린이	금	06:30 10:00		유아세례	홀수 달 첫토 16:00
	19:00 청소년	토	10:00		병자영성체	첫 금요일
					성모산심미사	첫 토요일
					사람, 집, 상가, 차 축복 수시접수	

- 이번 주 특별헌금 - 사제양성
- 다음 주 특별헌금 - 평신도 주일

■ 연례회 모임 - 11월 4일(주일) 교중미사 후

■ 봉사자 교육 - 11월 6일(화) 11:00

■ 병자 영성체 - 11월 9일(금) 9:30~13:00

■ 외방선교 후원회 미사 - 11월 9일(금) 10:00

■ 수험생 수능 기원 미사 - 소성당

- 일 시 : 11월 13일(화) 19:00 (미사 후 안수)
- 당일 이전에 사무실로 접수해주시기 바랍니다.

■ 반주자 양성을 위한 오르간 교육 신청 모집

- 대 상 : 미사 반주에 관심이 있는 신자 및 오르간 교육을 받고자 하는 분 (초등학생부터 성인까지 누구나 신청 가능)
- 신 청 : 사무실에 비치된 신청서 작성
- 문 의 : 반주단장 010-9913-0401

■ 모 집

- 체칠리아 성가단원 : 단장 010-3257-3525
- 청년회 성가단원 : 청년회장 010-2552-2229

■ 2019학년도 안양유치원 유아모집



- 대 상 : 만3세~5세 (출생일: 2013.1.1.~2015.12.31.)
- 추첨일 : 2018.11.30.(금) 오후 5시
- 장 소 : 유치원 지하1층 소극장
- 문 의 : 안양유치원 031-441-3534
- 입학원서는 추첨된 원아에게만 교부됩니다.

■ 봉사 지역 (전례, 청소, 주차)

11월	지 역	19:00	06:30	09:00	11:00
4일	양지 (6지역)	양지 (2구역)	진흥 (3구역)	성원 (1구역)	진흥 (3구역)
11일	능곡 (2지역)	울목 (4구역)	능곡우성 (3구역)	프라자 (2구역)	흥화 (1구역)

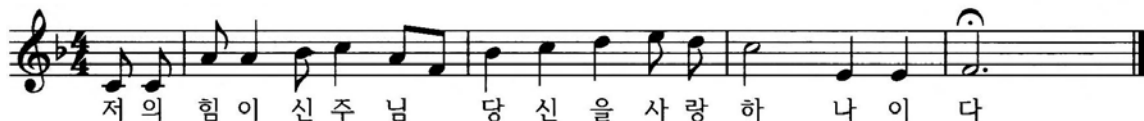
■ 화답송



**예비신자 입교식**

“가톨릭교회를 찾아오신 여러분 환영합니다.”

■ 견진성사 전 고해성사 및 예절 연습

- 일 시 : 11월 16일(금) 20:00 (대성전)

■ 견진성사

- 일 시 : 11월 18일(주일) 교중미사 중
- 집 전 : 문희종 주교님

■ 새안양신협 40주년 기념 미사 및 기념식

- 일 시 : 11월 16일(금)
- 17:00 - 이용훈 주교님 집전 미사 (대성전)
- 19:00 - 신협 40주년기념식 (우리문화소극장)
- 19:30 - 조합원 가족 음악회 (우리문화 소극장)
- 사진전시회 : 11월 4일~11월18일 (2층)

■ 모 입

- M.E : 11월 4일(주일) 교중미사 후
- 재 정 위 원 회 : 11월 4일(주일) 12:30
- 울 드 레 야 : 11월 4일(주일) 17:00
- 헌 화 회 : 11월 6일(화) 20:00
- 생명의집후원회 : 11월 7일(수) 11:00
- 평 단 협 : 11월 7일(수) 19:30
- 성 체 조 배 회 : 11월 8일(목) 11:00
- 성 심 회 : 11월 8일(목) 19:30
- 가 정 분 과 : 11월 9일(금) 11:00
- 제 대 회 : 11월 9일(금) 19:00
- 복 사 단 자 모 회 : 11월 10일(토) 10:30
- 교 육 분 과 : 11월 10일(토) 11:00
- 성 모 회 : 11월 10일(토) 11:00
- 정하상바오로회 : 11월 11일(주일) 교중미사 후
- 인자하신동정녀Co. : 11월 11일(주일) 14:00
- 초 등 부 자 모 회 : 11월 11일(주일) 14:30

■ 우리들의 정성

- 교 무 금 ..... 11,847,000
- 감 사 헌 금 ..... 4,527,000
- 주 일 헌 금 ..... 7,472,780

* 미사 안내 *		 <div>전주교지동성회경관프란치스코성당</div> <div>지동성당</div>	주임신부 : 양기석(스테파노) 총 회 장 : 박원채(베다) ☎ 010-3664-4500 수녀원 : ☎ 244-8201 정대미아나 수녀/정리따수녀 사무실 : ☎ 244-8200 F A X : ☎ 245-6427
주일	토요일: 19:00(성인) 주일: 09:00(성인) 11:30(학생) 19:00(청년)		
평일	월 : 06:30 수·금 : 10:00 화·목 : 19:30		
		☎ 16249 수원시 팔달구 지동 중부대로 125번길 23-3 <a href="http://cafe.daum.net/jidong-bondang">http://cafe.daum.net/jidong-bondang</a>	

#### ■ 특별헌금 안내

- 오늘은 사제양성 후원 위한 특별헌금이 있습니다.
- 금일 특별봉헌금은 사제양성을 위하여 수원교구청으로 보내드립니다.
- 11월 11일(주일)은 평신도주일로써 특별헌금이 있습니다. 교우 여러분의 많은 관심을 부탁드립니다.

#### ■ 본당 설정 50주년 맞이 기념 바자회 안내

- 일 시 : 11월 18일(주일)
- 장 소 : 지동성당 및 주차장
- 목 적 : 사회복지 및 청소년을 위한 기금 마련
- 음식 조리 또는 판매, 공연(악기노래)참가, 물품 기부 또는 판매 접수를 10월 31일까지 사무실로 접수 바랍니다.

- ※ 여러분의 적극적인 재능 및 물품 기부와 참여를 기다립니다.

#### ■ 지속적인 성체조배회 월례회의 안내

- 일 시 : 11월 4일(주일) - 오전 10시 20분
- 장 소 : 지하 유대철 교리실
- 문 의 : 회장 (010-5850-0532)

#### ■ 본당 어르신 동아리 모임 안내

- 일 시 : 11월 6일(화) - 오전 10시
- 장 소 : 교육관 3층 강당

- ※ 은빛 여정 강이가 있습니다.

#### ■ 병자 영성체 신청 안내

- 일 시 : 11월 8일(목) - 오전 9시 30분
- 마 감 : 11월 4일까지 사무실 접수

#### ■ 소공동체 위원회 월례회의 안내

- 일 시 : 11월 8일(목) - 저녁 미사 후
- 장 소 : 교육관 2층 회의실

#### ■ 제분과 위원회 월례회의 안내

- 일 시 : 11월 8일(목) - 저녁 미사 후
- 장 소 : 지하 임치백 교리실

#### ■ 우리 농산물 판매 안내

- 내 용 : 멸치액젓(4.5kg) - 20,000원
- 강경 새우젓 육젓(2kg) - 70,000원
- 강경 새우젓 육젓(1kg) - 36,000원
- 국산도토리가루(1kg) - 33,000원

- ※ 신자분들의 많은 관심 바랍니다.

#### ■ 수능 수험생 안수 미사 신청 안내

- 일 시 : 11월 10일(토) - 토요저녁미사
- 대 상 : 수능 수험생
- 문 의 : 교리교사(010-9954-3148)

#### ■ 성경 통독 2반 모집 안내

- 첫통독 : 11월 22일(목) - 오전 10시
- 마 감 : 11월 18일까지(사무실 접수)

#### ■ 주일학교 나눔의 장(최고의만찬) 안내

- 일 시 : 11월 25일(주일) - 청소년 미사 후
- 장 소 : 교육관 3층, 지하 교리실
- 대 상 : 주일학교 학생(개인컵 지참)
- 문 의 : 주일학교 교감(010-9978-7064)

#### ■ 11월 세례식 안내

날 짜	내 용	시 간
6일(화)	종합교리 및 면담	오후 8시
8일(목)	예행연습	오후 8시
11일(주일)	세례식	교중미사

- ※ 모든 봉사자분들은 세례식에 참석하시어 새 신자를 축하해 주시기를 바랍니다.

#### ■ 미사 참석현황 (연중 제 30주일)

신자수	전입	전출	미사	참례율
3,845	0	0	903	23.48%

#### ■ 전례봉사 및 청소구역 안내

- ※ 미사 전에 주차 안내해 주십시오.

월	일	요일	성당, 4번교리실	교육관
11	10	토	4지역 1구역	4지역 2구역
11	17	토	4지역 2구역	4지역 3구역

#### ■ 우리들의 정성 ( 10. 21. ~ 10. 27. )

수 입		지 출	
교무금	5,339,000	경상비	3,939,760
감사헌금	200,000	후원금	1,000,000
후원금	20,000	특별헌금	1,878,400
주일헌금	2,823,700	시설영선비	35,000,000
특별봉헌금	1,811,000	봉사자교육비	2,500,000
합 계	10,193,700	합 계	44,318,160

#### 화답송

연중 제 31 주일 (11/4)



☎ 예비신자 교리시간 안내 ( 주일 - 오전 10:30 / 화요일 - 오후 8:10 ) ☎



# 진사리 성가정 성당

(성가정의 성 마리아와 성 요셉)

경기도 안성시 공도읍 진사 2길 65

(<http://club.catholic.or.kr/jinsa>)

주임신부 : 이형동 (베 드 로)

총 회 장 : 김성운 (루 까)

연령회장 : 홍준기 (베 드 로)

☎ 010-2638-4025

사 무 실 : 031) 656-4742

F A X : 656-4740

성경말씀읽기 “사도행전” 3장 : 11월 4일(일) ~ 11월 10일(토)

<11월 교황님 지향>

사랑과 대화의 언어가 언제나 갈등의 언어를 이기도록 기도합시다.

## 전 레 안 내

	미 사	해 설	1독서	2독서
11월 4일	07:30	손정아	김준호	김민주
	10:00	오희경	조휘서	권삼주
	19:30	윤경미	이창기	이남애
11월 11일	07:30	이중화	김낙균	오양숙
	10:00	강한식	이창기	윤숙현
	19:30	박종권	최금주	안옥선
11월 18일	07:30	오양숙	허윤범	백효임
	10:00	이남애	이중선	손정아
	19:30	김민주	김낙균	오희경

## ☞ 구역판공일정

☞ 판공일에는 본당 미사가 없습니다.

날 짜	구 역	날 짜	구 역
11/6(화)	현신4길 10 2층	11/20(화)	반도304-1502
11/8(목)	주은206-1001	11/22(목)	푸르107-1104
11/13(화)	우림108-703	11/27(화)	루미105-1002
11/15(목)	푸르208-1702	11/29(목)	쌍용101-102

## ☞ 환자 영성체

☞ 일 시 : 11월 8일 (목) 오후 2시

☞ 환자 영성체를 원하시는 분이나 이웃이 계시면 사무실로 신청해 주시기 바랍니다. (사무실 656-4742)

## ☞ 수능 수험생을 위한 미사

☞ 일 시 : 11월 14일 수요일 저녁 7시 30분 미사

☞ 수험생을 둔 부모님이나 학생들은 함께 오셔서 기도하는 좋은 시간 되시길 바랍니다.

☞ 당일 오전 10시 미사는 없습니다.

## 기 타 안 내

10월 10일 교무금(10월), 22일 교무금(10~12월)

납부하신 분은

사무실로 알려주시기 바랍니다.

## ☞ 소공동체 월례회의

☞ 매월 첫 번째 월요일 저녁 7시30분 교육관 2층

## ☞ 연령회 회합

☞ 일 시 : 11월 4일(주일) 교중미사 후 교육관

## ☞ 사무직원 연수

☞ 일 시 : 11월 13일(화)

☞ 오후 6시 30분부터 사무 업무를 보실 수 있습니다.

## ☞ 카페봉사자 모집

- ☞ 카페 봉사에 관심을 가지고 계셨던 분들의 적극적인 참여 바람, 커피 뽑는 방법 가르쳐 드립니다.
- ☞ 문 의 : 김미선 헬레나 010-9861-6861

## ☞ 현화회원 모집 및 제대꽃 봉헌

- ☞ 꽃을 좋아하고 제대꽃꽂이를 함께 하실분 모집합니다. 아울러 작은 정성이라도 좋습니다. 제대꽃 봉헌 많이 해 주시길 부탁드립니다.
- ☞ 문 의 : 현화회장 010-5570-1945

## ☞ 쌀 봉헌

- ☞ 부채상환을 위해 떡국용 떡을 판매하려고 합니다. 떡을 만들기 위한 쌀 봉헌 받습니다. 많은 봉헌 부탁드립니다.

## ☞ 수원 가톨릭 소년소녀 합창단 연주회

☞ 일 시 : 11월 16일(금) 저녁 7시30분

☞ 장 소 : 진사리 성당

## ☞ 부부 ME 주말 신청

☞ ME는 사랑의 실천이다! ME 신청은 결심이다!

☞ 일 시 : 11월 16일(금) ~ 18일(주일) [433차]

12월 14일(금) ~ 16일(주일) [434차]

☞ 장 소 : 가톨릭 교육문화회관

☞ 문 의 : 김진형 사도요한 010-3066-2570

## ☞ 특별헌금

11월 4일(주일)	사제양성
11월 11일(주일)	평신도주일

## ☞ 차량봉사자

날 짜	봉 사 자	날 짜	봉 사 자
11월 4일	백효식 안드레아	11월 18일	김준호 사도요한
11월 11일	이기완 마르코	11월 25일	

## ☞ 구역 청소

성	당	교 육 관
11월 4일(주일)	삼성 구역	장소별 각단체가 청소합니다. 간지참조하세요!
11월 11일(주일)	반도, 용이구역	
11월 18일(주일)	루미 구역	
11월 25일(주일)	푸르1 구역	

## ☞ 주일미사 참례율

주 일	참례자수	참례율
연중제29주일	303 명	17%
연중제30주일	411 명	23%

미사 안 내	월	오전 6:00	화, 목	오후 7:30	주 일	아 침 미 사	오전 7:30	유 아 세 례	4월, 8월, 12월 성모신심미사 후
	수, 금	오전 10:00	토	오전 10:00 (매월첫번째) 오후 5:00 (청소년미사)		교 중 미 사	오전 10:00		
						저 녁 미 사	오후 7:30		

천주교를 알고자 하시는 분은 이웃 천주교 신자들 또는 사무실에 문의하십시오.

연중 제 31 주일

2018년 11월 4일

<p>주임신부 : 장찬현(아벨로)          사 무 실 : ☎ 526-2266          F A X : ☎ 339-7297          총회장 : 최재봉(요한)          ☎ 010-3306-7366          연령회장 : 권혁진 리카르도          ☎ 010-8786-7321</p>	 <p>천리요셉성당          Cheonri Joseph Catholic Church</p>	<p><b>천리 요셉 성당</b>  <b>노동자의 성 요셉</b>          우편번호 : 17131 용인시 처인구 이동읍 적동로 1-12  <a href="mailto:cheonri@casuwon.or.kr">cheonri@casuwon.or.kr</a></p>	<p>미사 시간</p> <table border="1"> <tr> <td>주일</td> <td>06시 30분</td> </tr> <tr> <td></td> <td>10시 30분</td> </tr> <tr> <td>월요일</td> <td>06시 00분</td> </tr> <tr> <td>화요일</td> <td>19시 30분</td> </tr> <tr> <td>수요일</td> <td>10시 00분</td> </tr> <tr> <td>목요일</td> <td>19시 30분</td> </tr> <tr> <td>금요일</td> <td>06시 00분</td> </tr> <tr> <td>토요일</td> <td>16시 00분(어린이)</td> </tr> <tr> <td></td> <td>18시 30분</td> </tr> </table>	주일	06시 30분		10시 30분	월요일	06시 00분	화요일	19시 30분	수요일	10시 00분	목요일	19시 30분	금요일	06시 00분	토요일	16시 00분(어린이)		18시 30분
주일	06시 30분																				
	10시 30분																				
월요일	06시 00분																				
화요일	19시 30분																				
수요일	10시 00분																				
목요일	19시 30분																				
금요일	06시 00분																				
토요일	16시 00분(어린이)																				
	18시 30분																				



저 의 힘 이 신 주 님, 당 신 을 사 랑 하 나 이 다.

▣ 오늘은 연중 제 31 주일입니다.

▣ 2차 헌금안내

오늘(11/4)은 사제양성을 위한 2차 헌금이 있습니다.

▣ 평일 새벽미사 장소 및 시간 변경 안내

11월부터 금요일 새벽미사(오전 6시)는 소성당에서 봉헌합니다.

12월~2월(동절기) 기간 동안 평일 새벽미사(월·금요일) 시간은 6시 30분으로 변경 됩니다.

▣ 사무실 휴무 안내

본당 직원 연수 관계로 11월 13일(화)에는 사무실 업무를 하지 않습니다.

▣ 주일학교 초등부 은총잔치 안내

일시 : 11월 17일(토) 11:30 ~ 18:00

장소 : 몬스터 타운(위례신도시)

※ 은총잔치 관계로 11/17(토) 어린이 미사가 없습니다.

▣ 각 단체 회의 안내

소공동체 : 11월 4일(주일) 교중미사 후(소성당)

평 단 협 : 11월 7일(수) 저녁 8시(소성당)

구 리 아 : 11월14일(수) 저녁 8시(소성당)

▣ 초·중·고등부 주일학교에서 교사를 모집합니다.

문의 : 초등부 교감 010 - 3439 - 7188

중고등부 교감 010 - 7299 - 6624

▣ 김장배추 후원 및 절임배추 판매 안내

교육관 건립 기금 마련을 위한 김장배추 후원 받습니다. 11월 4일까지 절임배추 예약 주문 받습니다.

20Kg : 3만원

배분날짜 : 11월 10,11,17,18일.

문의 : 소공동체(010- 6282-5461)

▣ 안나회에서 김장재료 예약 주문 받습니다.

젓갈류 : 새우젓 1Kg : 2만원

2Kg : 4만원

멸치젓 5kg : 1만8천원

멸치젓 10kg : 3만3천원

소 금 20kg : 1만2천원

주문접수 : 안나회 회장 010-8833-2534

\* 배분날짜 : 11월 11일(주일)

▣ 안나회에서 교육관 건립기금 마련을 위한

“아나바다” 후원물품을 접수받습니다.

후원물품 : 의류, 생활용품, 주방기구 등등.

접수 : 안나회 창고, 사무실

▣ 소화 기도무용단에서 회원을 모집합니다.

모임 : 매주 화, 금요일(오전 9:30~11:00)

문의 : 010-9343-8685

▣ 준성사 및 면담 신청

집 축복, 차량축복, 혼인면담 등을 원하시는 분은 사무실에서 신청하시기 바랍니다.



주임신부 : 박정배(베네딕도) 2681-1325 보좌신부 : 김종현(바오로) 070-4047-1768 수녀원 : 2066-1327 사무실 : 2681-1324 FAX : 2681-1327 어린이집 : 2617-1321	<h1>철산성당</h1> <p>목주기도의 복되신 동정 마리아</p> <p>(우) 14253 경기도 광명시 도덕공원로 37 홈페이지 : <a href="http://www.chulsan.or.kr">www.chulsan.or.kr</a> E-mail : <a href="mailto:csan@casuwon.or.kr">csan@casuwon.or.kr</a></p>	♣ 미사시간 안내 ♣	
		주일	평일
		토 : 16시-초등부 19시-중, 고등부 주일 06시30분-성인 09시-성인 11시-교중 16시-청년부 20시-성인	월-06시 화-10시/ 19시30분 수-06시/ 10시 목-10시/ 19시30분 금-06시/ 10시 토-10시
		총회장 010-9021-1117	선종봉사회장 010-3064-6370



#### ✦ 지역별 위령기도 경연대회

· 일시 : 11월 4일(주일) 교중미사 후

#### ✦ 지역별 성탄 판공성사 안내(19시부터)

지역	구역	일시	장소
10지역	40, 42 구역	11,13(화)	레미안자이 116-2104
	39, 41 구역	11,14(수)	레미안자이 110-3303
9지역	35, 36 구역	11,15(목)	두산위브 109-504
	37, 38 구역	11,16(금)	푸르지오하늘채 111-2104
7지역	28,29,30 구역	11,27(화)	철산주공 1314-1302
	25,26,27 구역	11,28(수)	철산주공 1309-1104
6지역	22,23,24 구역	11,29(목)	12단지 교육관
5지역	19,20,21 구역	11,30(금)	12단지 교육관
4지역	15,16,17 구역	12,04(화)	이편한세상 204-703
	18,33,34 구역	12,05(수)	이편한세상 302-1704
3지역	10, 11 구역	12,06(목)	하인주공 509-1503 (성찰, 성사, 미사)
			하인주공 509-1205 (성사만 있음)
2지역	12, 13 구역	12,07(금)	하인현대 202-905
	5, 7, 8 구역	12,11(화)	도덕파크 104-206
1지역	6, 9 구역	12,12(수)	도덕파크 109-1002
	1, 2 구역	12,13(목)	철산4동 467-287
	3, 4 구역	12,14(금)	광명푸르지오 107-602

#### ✦ 11월 환자영성체

· 일시 : 11월09일(금) 14시, 구역장님을 통해서  
11월07일(수)까지 사무실 접수

#### ✦ 직암 선교회 월례미사: 11월09일(금)10시

#### ✦ 중,고등부 주일학교 교사회 기타 기증

· 필요한 기타 사양 : 픽업이 있는 어쿠스틱기타  
(앰프 연결 가능한 기타) ☎010-3185-6363

#### ✦ 11월11일(주일) 교중미사 후 어르신들 자장면 나눔

#### ✦ 가톨릭 평화방송 홍보

· 일시 : 11월10일(토) ~ 11일(주일)

#### ✦ 단체,분과별 2019년 복음화계획서 제출

· 행사일정과 예산내역을 정확히 기재 하시오  
12월02일까지 철산성당 메일([csan@casuwon.or.kr](mailto:csan@casuwon.or.kr))  
로 보내주세요 (복음화양식은 철산성당  
홈페이지 자료실에 있으며 한글파일로 작성)

#### ✦ 2019년 달력은 수원가톨릭 대학 달력으로 선정

#### ✦ 감사헌금(10월 24일 ~ 10월 30일)

· 200,000 익명 · 60,000 국분옥나나 · 15,000 익명  
· 100,000 로고스카페, 김종길루치오  
· 50,000 한두섭요한, 박철한알베르토,  
이용길요한, 장준용, 익명  
김다미리드비나, 최수정헬레나

구분	10/24- 10/30
교무금	7,113,000원
분당헌금	6,498,000원
성소후원금	632,000원
주일헌금	5,937,210원
착한목자수녀회 후원헌금	4,714,500원

전례봉사구역	이 번 주 일	다 음 주 일
11월 03일	19시00분 중,고등부	11월 10일 19시00분 중,고등부
11월 04일	06시30분 03구역	11월 11일 06시30분 07구역
	09시00분 04구역	09시00분 08구역
	11시00분 05구역	11시00분 09구역
	16시00분 청년부	16시00분 청년부
	20시00분 06구역	20시00분 10구역

사랑방 노인복지센터	신자매부동산	채선당플러스(철산점)
<b>방문요양, 방문목욕</b> (어르신택 방문요양서비스) 이현정(마리아)2684-8955 HP 010-8801-8955	<b>철산동628 브라운스톤1차상가 110호</b> 대표 이영진(안나),김명옥(요안나) ☎ 2611-0099(98) HP 010-5610-3617	<b>샤브샤브&amp;샐러드바&amp;월남쌈</b> 100% 친환경 야채 철산역 1번 알렉스타워 3층 권도훈(다미아노) ☎02-2060-7252

천주교를 알고자 하시는 분은 본당신부 또는 사무실로 연락 바랍니다.



미 사 안 내			
토요일	10:00, 19:30(중고등부, 청년, 주일저녁)		
주 일	06:00 (새벽)	11:00 (교중)	15:00 (어린이)
평 일	월 06:00	화, 목 19:30	수, 금 10:00
성 시 간: 첫째 주 목요일 미사 후 성모신심미사: 첫째 주 토요일 10:00 위령제미사: 셋째 주 토요일 10:00			



주임신부: 방상만 베드로  
사무실: 031-689-5591  
팩 스: 031-422-0162  
메일주소: cheonggye@casuwon.or.kr  
총 회 장: 박학신 프란치스코  
연령회장: 윤재덕 요한드라살  
010-8652-7210

주보성인 : 성녀 마르가리타 마리아 알라코크 / 주소 : 의왕시 양지편로 3 / 카페 : <http://cafe.daum.net/cheong.gye>

2018년 사목목표: 신앙의 유산을 자녀에게
나도 전해 받았고 여러분에게 무엇보다 먼저 전해준 복음은 이렇습니다.(1코린 15,3)
연중 제31주일(2018년 11월4일)

### ☑ 봉사자 워크샵

- 일시: 11/10(토)~11/11(주일) 1박2일
- 대상: 구역장 및 각 단체장
- 장소: 도고 교원연수원
- \* 토요일 오전미사 전 버스에 개인 짐 탑재해주시고, 오전미사 후 즉시 출발합니다.

- ☑ 특별헌금 - 이번주(11/04): 사제양성
- 다음주(11/11): 평신도주일

- ☑ 전례봉사구역 - 11/04 숲속1, 11/11 숲속2

### ☑ 11/10(토) 청소구역

- 양 지: 대성전
- 백 운: 복도(2층~4층), 중앙계단(지하~옥상), 돈보스코홀
- 청계1: 유아실, 성가대, 여자화장실(1층, 3층)

### ☑ 수능기원미사

- 일시: 11/14(수) 저녁미사
- 당일 오전미사는 없습니다.

### ☑ 본당 김장 후원

- 김장에 필요한 배추, 무, 고춧가루, 마늘, 양념류 후원받습니다.(사무실 접수)
- 김장예정일: 11/21(수)~11/22(목)

### ☑ 청소년기 자녀를 둔 가족소통교육

- 일정: 11/17(토) 09시30분~14시, 가나홀
- 대상: 청소년기 자녀를 둔 가족(부모님, 자녀)
- 내용: 자녀와 부모 간의 소통 교육
- 강사: 의왕시 건강 가정 소속 교사진
- 교육비 무료

### ☑ 소공동체 반기도 모임

양지	11/6(화)	14:00	열린빌라 A동 402호
청계3	11/8(목)	14:00	301-805
청계4	11/7(수)	20:00	404-901
청계6	11/5(월)	15:00	청계동 994-2 202호

### ☑ 이달의 캠페인

- \* 주차매너를 지킵시다!
- 가까운 거리에서는 걸어오기.
- 즉시 연락 가능한 연락처 게시하기.
- 이중주차 시 기어 중립에 놓기.
- 급하다고 아무데나 주차하지 않기.

### ☑ 모집

- 성가대 단원 모집
- 진실한 마음의 성가 한 곡이 때로는 큰 감동과 여운을 선사합니다. 그 기쁨을 함께 할 성가단원을 모집합니다.
- 국악미사 반주자도 모집합니다.(장구, 해금, 대금, 단소 등)/ 예비자 환영
- 문의: 단장 010-7202-1017, 총무 010-9279-2896
- 레지오 단원 모집
- 레지오 단원이 되면?
- : 개인성화와 적극적인 활동을 통하여 성모님을 사령관으로 모시고 하느님 뜻을 실천함.
- 접수: ~11/11(주일)까지
- 교중미사 전후로 성전 앞에서

### ☑ 연령회 월례회의

- 일시: 11/4(주일) 교중미사 후, 돈보스코홀

### ☑ 지난 주 봉헌(10/26~11/1)

- 무화과열매
- 청계1 팽영두(마리안나), 삼호2 이상진(스테파노), 삼호3 정경화(베로니카), 숲속1 엄은희(테레사), 숲속3 이산주(테레사), 기타 윤일상(바오로), 김혜정(리디아)
- 감사헌금 - 유순자(체칠리아): 20만원
- 김정옥(아네스): 10만원, 박계현(율리아): 10만원

### ☑ 10/28 주일미사 참례현황

제적신자수	참례인원	참례율
2,232	535	24%

### ☑ 주일 점심메뉴(봉사구역: 숲속5)

- 비빔밥, 배춧국, 김치



신앙의 유산을 자녀에게 1. 도전365!(매일미사참례) 2. 가족미사참례(매월 넷째주) 3. 봉사의 생활화  
교무금 납부방법 - 계좌번호: 1005-301-722384(우리은행) 예금주: 천주교수원교구유지재단

미 사 시 간		<div>청덕성모승천 성당</div> <div>(복되신 동정 마리아)</div> <div>주 임 신 부 이 요 한 (요한사도)</div> <div>E-mail: <a href="mailto:cheongdeok@casuwon.or.kr">cheongdeok@casuwon.or.kr</a></div> <div>카 페: <a href="http://cafe.naver.com/1004maria">http://cafe.naver.com/1004maria</a></div>	<div>용인시 기흥구 구성로279번길 3</div> <div>사무실 : 285 - 4780</div> <div>팩 스: 285 - 4781</div> <div>총회장: 강 성 일(그레고리오)</div> <div>h.p:010-3260-8877</div>
주 일	오전 08:30 주일아침 오전 11:00 교 중 오후 7:00 청소년		
토요일	오후 4:00 어린이 오후 7:30 저녁주일		
월	오 전 6:00		
화·목	오 후 7:30		
수·금	오 전 10:00		
예비신자 교리: 매주(주일)오전 9시 종합교리실			



### 이번 주일 2차 헌금 : 사 제 양 성 후 원 금

#### □ 우리 본당에 오심을 환영합니다.

전입세대주	전본당	전화 번호	구 역
심박중(안토니오)	대구	010-9501-9984	언남구역1반
이종균(사무엘)	안림동	없음	물푸레8구역
김버미(도미니코)	군중교구	없음	언남구역3반

#### □ 초등부 은총시장: 11월 3일(토)어린이미사 전. 후

##### 청소년위원회 기금마련 바자회

- 일 시 : 11/ 4(주일)11시 교중미사 전. 후
- 장 소 : 본당 마당 / 각종 먹거리, 물품

♡우리 청소년들을 위해 행복한 가을을 선물해 주세요♡

#### □ 수능대상자 안수:11월13일(화)오후 7시30분 미사 중

#### □ 수능일 미사 및 1일 피정 안내

- 미 사: 11월15일(목)오전10시
- 피 정: 미사 후 오전 강의/ 식사 후 오후 강의
- 강 사: 김학순(모니카)
- 신 청: 점심식사는 미리 신청하신 분들에 한해서 제공 됩니다. 게시판에 이름을 적어주시기 바랍니다.

#### □ 11월 전례 및 행사 안내

날 짜	전례 및 행사
11일(주일)11시 미사 중	임명장 수여식
19일(월)~23일(금)	주임신부님 휴가
25일(주일)11시 미사 중	성인 세례식

#### □ 미사참례 현황

세대수	총 신자수	참례 인원	참례율 %
943	2,210	747	33.80

#### □ 레지오 전단원 성지순례 안내

- 일 시 : 11월10일(토) 전주 치명자산성지
- 문 의 : 꾸리아 단장 윤병일 사도요한 010-8948-4917

#### □ 주일1.2차 헌금은 봉헌카드에 담아 봉헌합니다.

#### □ 월례회의 및 모임 안내

단 체	일 시	장 소
성소후원회	11월 7일(수)10:50	유아실
상임위원회	11월11일(주일)12:30	집무실
물푸레9구역 반모임	11월17일(토)17시	904동501호

#### □ 11월 전례 및 본당 청소 : 물푸레 1.2 구역

#### □ 교무금을 정성껏 봉헌해 주시기 바랍니다.

자동이체 / 무통장 입금 계좌		
우리은행	1005-401-375134	(재)천주교 수원교구

#### □ 감사합니다 [ 10.22 ~ 10.28 ]

우리들의 정성			
교무금	4,350,000	사회복지후원금	585,000
주일헌금	2,344,500	성소후원금	190,000
특별봉헌금	1,265,600	기타헌금	400,000
건축헌금	1,380,000	수입합계	10,565,100
감사헌금	50,000	지출합계	4,886,000

예금 잔액 : 66,340,725원

감 사 헌 금	
임동식5만원	

건 축 헌 금	
김동환5만원, 서종원20만원, 권수철10만원, 정원장5만원, 김관희5만원, 김효석10만원, 김기홍10만원, 김경인5만원, 고영준5만원, 이종민5만원, 정진우10만원, 윤웅섭5만원, 이윤희5만원, 강성일15만원, 김용란3만원, 안영진5만원, 정숙경5만원, 남성우10만원	

[이마트 단체마일리지 적립: 동백점 0101번]

<b>연정 뷰티클래스</b> 동안 V 라인 ☎010-7507-2004 이연정(마리아)	<b>4Life</b> 면역이 궁금하시나요? 면역과 해독 면역, 독소제거 무료로 상담해 드립니다. ☎010-3955-1312 신승희(마리아)	<b>헤어 스토리</b> 매직.캐팅.볼륨매직 염색.꾸러리아리롱. 펌 전문 숙련된 연장 기술 반영구 물감(뉴형.아이라인) 네일샵인 샵 구함/ 예약제 운영 ☎ 010-4261-0804	우리아이의 첫 학교 <b>로아숲 유치원</b> ROK FOREST KINDERGARTEN 물푸레마을7,8단지사이 ☎285-5114(설로사)	덕인건설총기 각종 중기대여·토목공사 337-2467/팩스274-2809 ☎010-5252-2476 대표 권기범(요셉) 동백 죽전대로527번길67
가족처럼 돌보겠습니다 <b>경동한의원</b> 통증,비염,아토피,비만 교통사고, 자동차보험,난임 동일하이빌 1차입구 ☎ 285-9075 원장: 한의학박사 김정우(요셉)	한우만 고집하는 맛있는 음식점 <b>착한한우 설렁탕</b> 31년째 그대로 가짜에 저질 끓인 한우 설렁탕 ☎ 287-6988 연남동 231-1 (경찰대 사거리) 조윤숙(수산나)-김요한(사도요한)	<b>오예숙 헤어</b> 기본컷20,000/로딩컷 25,000 컷트7,000/헤어염색 15,000 원장 오예숙(아네스) ☎010-4263-3536 마북동370-9/서울유유점 옆	<b>구 성 치 과</b> 교정 치료, 임플란트치료 일반치과치료 외 환은행 2층 (안남동 동부센트레빌 입구) ☎ 283-2752 원장 박정태(대건안드레아)	<b>청덕포마천사 어미이집</b> 연중특별 특식발등만(새끼만5세) 영여 특식화 프로그래밍 (대상 만3세~만5세) ☎ 286-2004(율리아나) 위치: 물푸레 4단지 옆



# 청 북 성 당

(주보 성 가브리엘 대천사)

사무실 : ☎ 031) 684-8338 팩스 : 031-684-8339  
 우) 17802 경기도 평택시 청북읍 청북남로 317  
 E-mail : [cheongbuk@casuwon.or.kr](mailto:cheongbuk@casuwon.or.kr)

주임신부 : 현 민 수 (토마스아퀴나스)  
 총회장 : 박 등 희 (바오로)  
 연례회장 : 한상득(가브리엘) ☎ 010-6344-0946

구 분		미사시간	대 상	알 림	사목표어(성구)
주 일	토요일	오후 7:30	일 반(토요일 저녁)	집축복·상가축복·차축복 일시 : 원하시는 날 (본당사무실로 신청)	“내가 세상 끝 날까지 언제나 너희와 함께 있겠다!”
	일요일	오전 10:30	일 반(교중)		
		오후 4:00	어린이 · 중고등부		
		오후 7:30	일 반(저녁)		
매월 첫째 토요일		오전 10:00	성모신심미사	유아세례 : 성모신심미사 후	사목 방침
평 일		< 월요일 06:00 > < 화 · 목요일 19:30> < 수 · 금요일 10:00 >			
성시간		매월 첫 목요일 저녁 미사 후			
환자영성체		매월 셋째 주 금요일 오후 2시 30분 출발			
1. 소공동체 활성화					
2. 청소년 신앙생활 활성화					
3. 공동체 의식의 고취					
4. 선교의 삶					

## ☑ 2차 헌금

일 자	헌금 사용처
11월 4일(일)	사제양성후원금

지난주 “추수감사제 및 한마음 나눔 잔치” 행사에 도움을 주신 모든 분들과 봉사자 여러분, 그리고 기쁜 마음으로 함께 해주신 모든 신자 분들께 진심으로 감사드립니다.

본당신부 드림

## ☑ 교육 및 모임

예비신자 교리교육	매주 일요일 오전 9시	교리실1
	매주 화요일 저녁미사 후	집무실
여 소공동체회합	11월 4일(일) 미사 후	성당
남 소공동체회합	11월 4일(일) 미사 후	교리실1
연례회 회합	11월 11일(일) 미사 후	성당

## 우리들의 정성(감사합니다)

교무금	주일헌금	건축헌금
1,130,000	1,089,000	2,303,200
건축 헌금		
김연준(토마)242,000	이봉성(바오로)242,000	
최광민(비오)242,000	구본식(베드로)242,000	
신석호(마리아)242,000	유진석(요한)242,000	
정희준(베드로)10만	강창식(알폰소)20만	
김중준(세자요한)5만	익명 50만원	

## ☑ 사업보고서 및 계획서제출

- 각위원회, 제단체, 분과는 2018년 사업보고서 및 결산서와 2019년 사업계획서와 예산서를 11월 25일까지 청북성당 메일로 제출하여 주시기 바랍니다.

## ☑ 2018년도 교무금을 납부해 주십시오.

- 정성어린 봉헌에 감사드리며, 교무금을 연말까지 봉헌해 주십시오.

## ☑ 안중성당 요셉유치원 원아모집

- 요셉유치원은 개원 20주년을 맞이하는 안중성당 부설 유치원으로서 개원 이래 몬테소리교육과 놀이중심, 종교를 통한 인성교육을 중점으로 교육하는 유치원입니다.
- 모집대상: 2013년 1월 1일생 ~ 2015년 12월 31일생  
 모집선발방법 : ‘처음학교로 입학관리시스템’ (<http://www.go-firstschool.go.kr>) 또는 방문접수  
 처음학교로 오픈 : 2018년 11월 1일 오전9시부터

## ☑ 안내 · 전례봉사 및 성당 청소 구역

안내봉사	청소	구역
11/4(일)	11/10(토)	부영 1구역
11/11(일)	11/17(토)	부영 2구역

※ 안내 봉사자는 9시 30분까지 오시기 바랍니다.

천주교를 알고자 하시는 분은 이웃 천주교 신자들 또는 사무실에 문의하십시오.

미 사 안 내	평 일	월 : 오전 6시 화, 목 : 오후 7시30분 수, 금 : 오전 10시	<b>초 월 성 당</b> (성 최경환 프란치스코) (우)12735 경기도 광주시 초월읍 경충대로1284번길79 홈페이지: <a href="http://cafe.daum.net/chowolcath">http://cafe.daum.net/chowolcath</a> 고해성사: 매 미사 20분 전	주임신부 조윤희 (용호요셉) 총 회 장 황병훈 (바오로) 연령회장 이영민 (올레아노) ☎ 사 제 관: 798-3890 사 무 실: 767-1790 F A X: 767-1791 연령회장: 010-5336-5876 집/차 축복: 수시 사무실로 접수
	성모신심	매월 첫토요일 오전 10시		
	토요일	오후 4시 어린이 미사 오후 7시30분 청년/중고등부		
	주 일	오전 9시, 11시(교중미사)		



저 의 힘 이 신 주 님, 당 신 을 사 랑 하 나 이 다-

■ 성전봉헌을 위한 목주기도 500만단 봉헌  
-주간합계:16,863단 총계:1,181,991단

1구역	2구역	3구역	4구역	5구역	6구역	7구역
540	1,270	2,311	525	430	1,235	865
8구역	9구역	10구역	11구역	12구역	13구역	14구역
430	1,995	640	1,435	1,465	3,602	120

#### ■ 단체모임 안내

- 11월4일(주일) 10:00 올뜨레아, 청소년위원회  
교중미사 후 성인복사단, 제분과월례회의
- 11월8일(목) 20:00 전례분과회의
- 11월10일(토) 10:00 초등부자모회

#### ■ 성소 후원의 날

- 매월 첫째 주일은 성소 후원의 날입니다.  
많은 기도와 후원을 부탁드립니다.

#### ■ 본당 연도 경연대회 안내

- 위령성월을 맞이하여 아래와 같이 구역별 연도 경연대회를 실시할 예정입니다.  
·일시:11월4일(주일) 오후6시~

#### ■ 수험생들을 위한 미사안내

- 11월10일(토) 오후 7시30분 저녁미사 중에 2019년도 대입 수험생들을 위한 안수예식이 있습니다.

#### ■ 축일을 축하 드립니다 !!

- 11/6 레오나르도, 11/7 마리아도미니카 11/10 레오

#### ■ 발마사지 자원봉사자 모집안내

- 봉사날짜:매월 첫째,셋째주 화요일 14시~16시  
봉사장소:초월읍 현산로 70 (족욕카페)  
발마사지관련 교육3회실시(회당1~2시간 소요)  
모집기한:2018.11.9.(금)까지(본당게시판 참조)

#### ■ 연령회 년회비 모금안내

- 연령회 운영에 활용하고자 합니다.  
11월30일까지 성당입구에서 모금할 예정입니다.

#### ■ 본당 사무장 연수

- 11월13일(화) 주계 사무장 연수관계로 사무실 휴무하오니, 미사지향은 미리 접수하시기 바랍니다.

#### ■ 김장용 새우젓갈 판매

- 소공동체에서 김장용 새우젓갈을 판매합니다  
2kg 용기/ 30,000원

#### ■ 전입교우를 환영합니다.

성명(세례명)	주소	구역
김인경 (수산나)	쌍령 현대 103-402	13-1

- \*전입자분께서는 교무금 책정 및 신부님 면담 일정을 위해 사무실로 방문하여 주시기 바랍니다.

#### ■ 성령기도회 기도 모임

- 매주 목요일 미사 후 1층 강당에서 성령 기도회가 있습니다. 기도가 필요하신 분은 주보함위 용지에 적어 넣어주시기 바랍니다.

#### ■ 유아 세례 신청 안내

- 유아세례가 12월1일(토) 오후 5시에 있을 예정입니다. 11월30일(금)까지 사무실로 신청하시기 바랍니다.

#### ■ 전례담당 및 청소구역

일 시	미사 안내 / 교리반 협조 Pr.	전례담당 및 본당청소구역
11월04일(주일)	사랑의 샘	9구역
11월11일(주일)	순결하신 어머니	8구역
11월18일(주일)	파티마의 성모	7구역

#### ■ 주일미사 참례 현황

일 시	4시	저녁	9시	11시	참석수	참석율
10월21일	94	80	156	235	565	28.41%
10월28일	59	81	144	276	560	27.57%

#### ■ 우리들의 정성 (10월22일~10월28일)

교무금	4,012,976	건축헌금	5,450,000
주일헌금1차	2,224,010	주일헌금2차	1,133,110
건축헌금	소공 물품 판매수익금 1,500,000원 키타레슨반 66만원		
사회복지후원금	익명100만원		
감사헌금	김정자소화테레사10만원		
기타수입	봉고차 폐차료 40만원		
신협차입금	1,010,000,000	은행통장위탁금	163,000,000
현금과 예금합계:141,642,595원			

- \*소공동체에 쌀과 호박을 기증해주신 신자분들께 감사드립니다. 떡 판매 이익금을 포함하여 건축헌금으로 봉헌해주셨습니다.

예비신자 교리반 안내 -주일반:오전 9:00 교육관  
교무금:(신협)초월성당 131-015-590642

## 제 859 호

미사 시간				<div>초지동본당</div> <div>성 요아킴</div> <div>경기도 안산시 단원구 초지동로 23</div> <div><a href="http://cafe.daum.net/0314752004">http://cafe.daum.net/0314752004</a></div>	<div>주임신부: 최종인 아우구스티노</div> <div>총 회 장: 기옥희 안나</div> <div>사 무 실 : 031-475-2004</div> <div>F A X : 031-475-2005</div>
평 일		주 일			
월	06:00	토	19:30(학생)		
화.목	19:30	주일	07:00 10:30(교중) 19:30		
수.금	10:00				
고해성사		미사 30분 전			
유아세례 : 1·5·9월 둘째주 토요일 17:30				혼인성사 : 2개월전 사무실에 신청	
입 교 식 : 1·5·9월 둘째주 교중미사				집, 상가 축복 : 사무실에 신청	

첫주 건축헌금은 만원권으로 봉헌합니다.

### 오늘은 가정주일

- 매월 첫째주 주일(11/4)은 가정주일로써 온 가족이 함께 기도하고 가정공동체의 소중함을 되새기며 가정성화가 되도록 참여하는 미사입니다. 당일 점심식사가 준비됩니다.
- 메뉴: 콩나물황태국(5,000원)

### 꾸리아 전단원 교육

- 일시: 2018년 11월 4일(주일) 13:00~15:00
- 장소: 본당 성전

### 7지역(송산신도시) 모임

- 일시: 11월 4일(주일) 오후5시
- 장소: 휴먼빌102동 502호
- 문의: 강은화 율리야나, 010-6763-6968

### 11월 위령성월 안내

- 미사 30분 전에 연옥 영혼들을 위하여 연도 바침
- 전대사 기간: 11월 1일(목)~ 8일(목)
- 전대사 조건: 묘지방문, 고해성사, 미사참례, 영성체
- 세상을 떠난 이들을 위해 기도하는 교우들은 연옥에 있는 이들에게 양도할 수 있는 전대사를 받을 수 있습니다.

### 수험생을 위한 9일기도

- 11월 5일(월)~ 13일(화) 저녁8시30분
- 13일(화) 저녁미사 후 수험생, 신부님 안수
- 문의: 박인경(세레나), 010-3402-3188

### 전입을 환영합니다.(10월22일~10월28일)

성명(세례명)	전본당	구역	반
황정경(안젤라)	월피동	1 - 1	3
김은자(테레사)	상록수	2 - 3	2
설은영(루실라)	상록수	4 - 3	2
현하나(안젤라)	인천 석남동	7 - 1	2
이정미(세레나)	안산성마리아	송 7 - 1	3
임종민(베로니카)	와동	산 7 - 2	2
한필녀(요안나)	반월성마리아	7 - 5	1

- 사무실에서 교적정리를 하시고 교무금을 책정바랍니다.

### 소공동체 및 단체 모임

단 체	날 짜	시 간	장 소
지역연령회	11월4일(주일)	교중미사후	회의실
울뜨레야	11월11일(주일)	교중미사후	회의실

- 매주 화·수요일은 반모임의 날입니다.

### 전례담당 및 성당청소

날짜	전례주간	구 역	구역장
11월 4일	연중 제31주일	5 - 2	최윤자
11월 11일	연중 제32주일	5 - 3	김원옥

### 미사 참례자(10월22일~10월28일)

월	화		수	목	금
33	60		81	123	101
토	7시	10:30	19:30	신자 수	참례수(%)
119	65	263	86	2,170	533(24.56)

### 우리들의 정성(10월22일~10월28일)

교 무 금	4,000,000	분당헌금	1,470,000
건축헌금	1,730,000	감사헌금	450,000
주일헌금	1,333,200	기타헌금	400,000
건축헌금(2차)	1,630,000		

#### 교 무 금

원정숙, 김병진, 김희준, 이정호, 송영신, 박용희, 고인순  
김종남, 김정희, 최정미, 이희숙, 이기호, 노형준, 신인해  
양상균, 김학명, 장순식, 박정자, 최미자, 심설야, 장근표  
황승현, 신명숙, 유원준, 강옥녀, 손온기, 백영길, 이석우  
박재순, 박승재, 서정란, 김금옥, 이난순, 구자석, 임경옥  
황현규, 박기홍, 라기돈, 황정경, 조순금, 김영화, 김종환  
구정섭, 이복수, 정춘식, 채병돈, 허영구, 김춘자, 이해경  
신세중, 신연숙, 장인자, 고경천, 맹영재, 박미자, 임옥녀  
황학삼, 정옥순, 김은자, 문명순, 김순영, 윤경용

#### 분당헌금(단위: 천원)

김희중, 유종덕, 임종민, 최동순

#### 건축헌금(단위: 천원)

10. 박기홍 20. 고인순  
100. 이희숙, 장순식, 최미자, 문명순  
150. 박용희, 김종남 1,000. 정영복

#### 감사헌금(단위: 천원)

50. 박기홍 100. 이정호  
300. 이기술

#### 기타헌금(단위: 천원)

50. 박종민, 김정은 300. 박종인

**봉헌내역에 이의가 있으시면 즉시 문의하여 주세요.**  
**분당헌금은 7지역(송산) 교무금입니다.**

<b>GD컨벤션</b> 결혼식,돌잔치,홈파티 출장예식,한식뷔페 광덕4로 140 GD펠리스트타워 <a href="http://www.gdconvention.com">www.gdconvention.com</a> 487-8100 심상민	<b>서양산노인전문병원</b> 재활치료센터, HDF신장투석센터 산재지정병원 310병상 요양병원 원포공원로54 2/4/5층 485-3377 최관영(비오) 임선영(로사)	<b>삼촌네 고기마트</b> 한우1+등급, 한돈돼지 즉석양념육, 닭고기, 무료배달 초지로100 475-7800 010-8965-2720 양두철(프란치스코)	<b>시골순대 감자탕</b> 이마트정문 마트자동차매매단지 내 402-2364 010-5487-3192 박종민(미카엘) 김정은(미카엘라)	<b>떡쟁이</b> 돌,백일,달래,이바지 떡케익,행사떡,개업떡 초지로128 (둔배미공원 앞) 484-4653 010-5232-4653 박종민(베네딕토)
---	--	---	---	---



미 사 시 간 안 내			 <div>십자가의 성요한</div> <div>천주교 칠보성당</div> <div>수원시 권선구 칠보로 153</div> <div>전화 : 296 - 7778 / 팩스 : 296 - 7777</div> <div>홈페이지 : <a href="http://www.chilbo.or.kr">www.chilbo.or.kr</a></div> <div>교무금 이체 : 신한 131-002-040660 (천주교유지)</div>	<div>주임신부: 최원섭 요셉</div> <div>총 회 장: 오동석 라파엘</div> <div>연령회장: 윤금순 마리아</div> <div>010-2231-1123</div> <div>봉성체 : 마지막주(금)11:00</div> <div>유아세례 : 짝수달 첫 토요일</div> <div>병자성사 : 사무실 신청</div> <div>집·차축복 : 사무실 신청</div>
주 일	토요일저녁 주일미사	오후 6:30		
	어린이미사	오전 9:00		
	교중 미사	오전 11:00		
	청년 미사	오후 7:30		
평 일	월	오전 6:30		
	화,목	오후 7:30		
	수,금	오전 10:00		
화답송	 <div>Fine</div> <div>저 의 힘 이 신 주 님,                      당 신 을 사 랑 하 나 이 다-</div>			

연중 제31주일 말씀(11/4)
"주 너의 하느님을 사랑해야 한다. 네 이웃을 너 자신처럼 사랑해야 한다."(마르코10,30-31)

이번 주 2차 헌금
사제양성후원금 / 사제양성비로 사용(교구로보냄)

#### ☞구역 미사 및 판공안내

날짜/시간	구역	장 소
11/7(수)19:30	호반2	206동 1601호
11/9(금)19:30	호반1	106동 601호

#### ☞중촌구역(칠보마을9단지) 모임

- \*대상: 중촌구역 모든교우
- \*시간: 11월 10일(토) 저녁미사 후
- \*중촌 구역이 빠른 시일 내에 자리 잡을 수 있도록 모든 교우분의 관심 바랍니다.

#### ☞11월 위령성월 연도

- \*시간: 11월 모든 미사 20분 전
- \*세상을 떠난 영혼을 위하여 기도해주시기 바랍니다.

#### ☞구역별 연도대회

- \*일시: 11월 25일(주일) 교중미사 후

#### ☞초등부 은총잔치

- \*일시: 11월 25일(주일) 어린이 미사 후
- \*교우분들의 많은 관심 바랍니다.

#### ☞2019년도 본당 달력광고 모집

- \*달력 광고를 원하시는 분은 광고 문안을 준비 하셔서 사무실에 신청하시기 바랍니다.
- \*광고료: 25만원 / 칸 \*선착순 8칸.
- \*마감일: 11월 11일(주일)

전례 및 청소 구역 안내			
11/4	11/11	11/18	11/25
매실1	매실2	황골1	황골2

#### ☞각 위원회 사업계획서 제출

- \*2019년 사업계획서 및 예산서
- \*양식은 성당 홈페이지에 있습니다.
- \*각 단체는 소속위원장께 제출 바랍니다.

#### ☞지난주 미사 참례 현황

주일미사 참례자 2,307명 중 704명 참석 30.5%

#### ☞전입가족을 환영합니다.



성 명 (세례명)	주 소	구역
김경숙 카타리나	한양 수자인A 103-2004	한양
신상옥 마르코	쌍용A 101-1004	노림3
임시현 베로니카	호매실마을 1306-204	황골1
피석영 파스칼	한양 수자인A 113-1603	한양

승합차 운행		
11/4	이승환 베드로	주정식 안젤로
11/11	이병준 라파엘	김호섭 프란치스코

#### ☞우리들의 정성 (10.22-10.28) (단위: 원)

주일헌금	3,691,100
교 무 금	3,155,000
건축헌금	1,945,000
감사헌금	130,000
※감사헌금: 윤종문 13만	

※주일헌금은 은행동 성당 신축금으로 후원하였습니다.

<b>호매실 하늘 약국</b> 병원 처방전 조제 전문 삼익 1차 버스정류장 앞 약사: 민세은 아녜스 292-8875 / 최계순 아델라	 <b>현대자동차</b> 신차상당(시승, 리스, 렌트) 탐동사거리(한석빌딩1층) ☎ 298-8100 / 010-5264-9685 구운판매 대리점 대표 : 김현진(시메온)	 <b>KB 손해 보험</b> 자동차보험 주택화재보험 손영만 프란치스코 010-5383-0947	<b>가족 소파 전문</b> 공장직영 · 주문제작 서진석 요셉, 이명선 마리아 010-7358-8350
--	--	--	--

하느님을 가장 잘 알 수 있는 방법은 성경을 읽는 것이고, 미사는 가장 큰 기도입니다.



성 프란치스코

# 태평동성당

주임신부: 김정옥 (마테오)  
수녀원: 방 (의제마르코)  
사무실: 031) 721-3367 FAX: 721-3368  
총회장: 김명환(갈리스토) 010-3346-4779  
원로회: 배연승(안토니오) 010-5317-4327

## ※ 미사 시간 ※

· 주 일: 07:00, 11:00, 18:00(청년)  
· 토 요 일: 18:00 (학생, 어린이)  
· 새벽미사 (06:00) 월요일  
· 아침미사 (10:00) 수요일 · 금요일  
· 저녁미사 (19:30) 화요일 · 목요일



저 의 힘 이 신 주 님 당 신 을 사 랑 하 나 이 다

☑ 하느님과 이웃과의 소통을 위한 기도운동  
기도 지향 - 외딴교우와 냉담교우를 위하여  
< 각 지역별로 지정된 곳에 묵주기도 20단  
에 스티커 1장을 붙이시는 방식입니다.>  
교우 여러분의 적극적인 참여 부탁드립니다.

10월 28일 현재  
묵주기도 현황

총 598,300단

### ☑ 소공동체 봉사자 교육

일 시: 11월 4일(주일) 교중미사 후

### ☑ 유아(어린이)세례

일 시: 11월 10일(토) 오후 6시 미사 후  
신 청: 11월 08일(목)까지 사무실 접수  
준 비: 가족관계증명서, 대부모, 감사예물

### ☑ 대림환 신청 및 제대 꽃 봉헌

대림 및 성탄을 맞이하여 대림환 신청과 제대를  
아름답게 장식할 수 있는 꽃을 봉헌 받습니다.

☞ 제대 꽃: 원하시는 대로 정성껏 봉헌바랍니다.

☞ 대 립 환: 15,000원 (1 Set: 환, 대림초 4개)

☞ 대 립 초: 7,000원 (1 Set: 대림초 4개)

신 청: 전미경(미카엘라) 010-3187-9466

기 타: 대림환은 사전 신청 외 별도 판매 없음

### ☑ 교적정리

반장, 구역장님은 관할 구역 내 신자 중 전  
출(이사)자, 거주미상자 및 세대별 출가한  
자녀의 교적을 정리하여 주시기 바랍니다.

### ☑ 특별헌금(2차 헌금) 안내

11월 04일(첫째주일) 사제양성 후원

### ☑ 2018년도 교무금 책정 현황 (10월 28일 현재)

교무금 납부는 신자들의 의무이며 본당 운  
영의 가장 중요한 부분입니다.

책정과 납부에 적극 참여해 주시기 바랍니다.

구분	총세대	책정세대	책정율	납부세대	미책정
교무금	683	364	53.3%	353세대	319세대

### ☑ 전례 봉사 및 본당 청소

금 주: 태평 1지역 다음주: 태평 2지역

### ☑ 미사참례(10/22일-10/28일 교적신자 1,462)

구분	월	화	수	목	금	토	주일	합계	비율
전주	19	47	56	57	63	131	410	541	37.0
금주	25	50	49	60	63	121	402	523	35.7

### ☑ 우리들의 정성(10월 22일-10월 28일)

구 분	금 액	구 분	금 액
교 무 금	4,898,000	주 일 헌 금	1,992,000
성소후원금	72,000	특별 봉헌금	
사회복지후원	47,000	감 사 헌 금	30,000
미 사 예 물	470,000	시 설 헌 금	1,051,500
기 타 헌 금	300,000		
총 수 입	8,860,500	총 지 출	1,733,840

#### 감사헌금

익 명 10,000 송순덕 20,000

장기수선금 10/28일 현재 127,889,319원  
2차 헌금 1,051,500

사람 중심의 희망금융!!  
**성남중앙신협**  
더드림적금(1년)  
3.6%  
☎ 031-756-6181

**손 치 과 의 원**  
원장: 손혜정 (베로니카)  
인공치아(임플란트), 심미보철  
미백치료, 노인틀니, 치주치료  
☎ 757-2858 (이빨아파)  
수진동 농협 성남지점 옆  
창도빌딩 4층 (주차장완비)

**순천의료재단 정병원**  
CHUNG HOSPITAL  
총괄병원 정형외과/내과/외과/소아청소년과  
신경외과/신경과/재활의학과  
산부인과/영상의학과  
마취통증의학과/진단검사의학과  
지역응급의료기관 응급의학과 전문의 4명 24시간 진료  
종합건강검진센터 MRI/CT/디지털X-RAY/내시경/초음파  
순천의료재단 정병원 750-6000 / www.chungsh.com

천주교를 알고자 하시는 분은 본당 신부님, 수녀님, 또는 사무실에 문의하십시오.



월요일	새벽 6:30	 <b>성 요한 세례자</b> <b>퇴촌 성당</b> <b>TOECHON CATHOLIC CHURCH</b> <b>경기 광주시 퇴촌면 광동로 97-9</b> <b>강하공소: 양평군 강하면 왕창부로길 64번길 1</b>	<b>주임신부 : 임 익 수 베드로</b> <b>사목회장 : 염 봉 진 가브리엘</b> <b>연 령 회 : 임 선 자 요안나</b> <b>회 장 (이0-2743-1717)</b> <b>사 무 실 : 031-765-4101</b> <b>팩 스 : 031-765-4102</b> <b>홈페이지: cafe.daum.net/toechon.com</b> <b>E-mail : toechon@casuwon.or.kr</b>
화 / 목	저녁 7:30		
수 / 금	오전 10:00		
토요일	오후 4:00 (어린이) 저녁 7:30 (학생)		
주 일	오전 6:30 오전 8:00 (강하공소) 오전 10:30 (교중미사) 오후 9:00 (밤미사)		

“신앙의 기쁨! 젊은이와 함께!”

“젊은이를 위한 통합사목 실현!”



11월 위령 성월은 세상을 떠난 이들의 영혼을 특별히 기억하며 기도와 희생을 바치고, 자신의 죽음도 묵상해 보는 특별한 신심의 달입니다.

✦ 이번 주에는 사제양성후원 2차 헌금 있습니다.

✦ 초등부 주일학교 ‘은총잔치’ 안내

-일시: 11월 17일(토)

-문의: 교감 (010-7456-8801)

♡초등부 은총시장에 교우분들의 많은 관심과 찬조 부탁드립니다. (문구류, 장난감 등)

✦ 각 단체, 분과별 “2019년 복음화계획서” 제출안내! ☆(기한엄수!!)

- 양식에 따라 구체적 행사일정과 예산금액 및 내역을 정확히 기재하시어 11월 18일(주일)까지 본당 메일을 제출해 주시기 바랍니다. 양식은 퇴촌성당 카페(자료실)에서 다운받으시면 됩니다.

- 각 단체 명단(연락처기재)도 꼭 제출 부탁드립니다.

- 본당메일주소: [toechon@casuwon.or.kr](mailto:toechon@casuwon.or.kr)

✦ 성모회 ☞ 절임배추 주문받습니다!

☞강원도 고랭지 배추(1박스:20kg7~10포기)

☞문의: 010-7480-2245, 010-4874-2427

♡많은 관심과 이용 바랍니다.^^

✦ “성경공부(읽기) 모임” 신청 안내

-일시: 11/5일부터 매 주 월요일 저녁7시30분

-문의: 강 베로니카(010-4728-3070)

✦ 교적확인 안내

☆대림판공 성사표를 배부하기 전 교우분들의 현 거주지가 교적상 주소와 일치하는지 확인해야 합니다.

관내·외, 이사 및 출가, 전화번호 등 변동이 있을 시 사무실에 연락 또는 방문 부탁드립니다.

✦ ‘11월, 12월 제대 꽃 봉헌’ 안내

- 한 주간동안 가정, 단체 및 개인 지향을 두고 제대 꽃 봉헌하실 분은 사무실에 접수바랍니다.

✦ 예비자 교리(믿음반) “평일반” 모집 안내

※ 2019년 ‘예수부활대축일 세례’ 예비자반 모집

- 문 의: 교육분과장 (010-4445-6968)

✦ 모임 안내

모임명	일시	장소
울드레아 월례모임	11월 4일(주일) 교중 미사 후	소경당 010-5007-2754

✦ 『혼인갱신식』 안내

♡매월 첫째 주에 혼인갱신식이 있으니 희망하는 교우분은 신청해주시길 바랍니다.

-신청/문의: 권안나 안나(010-2549-7407)

✦ 사회복지 후원금 계좌 안내

-사회복지분과에서 생활 불편가정 지원을 위한 후원금을 받고 있습니다. 교우분들의 적극적인 동참 부탁드립니다.

※ 신협 131-005-662968 퇴촌성당

✦ 모임 후 정리해주세요!

☞모임 또는 교리실 사용 후에는 냉·난방기기 전원을 꼭 확인하여 주시고 전기소등과 책상정리, 청소 등 각별히 관심 가져 주시기를 부탁드립니다.

✦ 평일미사에 참석하셔서 주님께

더 가까이 다가가십시오!

• 평일미사는 매일 이어지는 성경말씀의 시냇물과 같습니다. 말씀의 시냇물 소리를 듣고 묵상하며 주님의 평화 안에서 머무르시기를 기도합니다.

-천사들이 매일미사를 향한 발걸음을 지켜 세고 있습니다.-

✦ 성당 청소구역 및 전례봉사 공지

※ 성당 청소에 많은 참여 부탁드립니다.

	요 일	구 역
전례봉사	11월 4일(주일) (안내봉사, 봉헌, 보편지향기도)	성실하신 모후Pr.
청소구역	11월 10일(토)	도수리 구역
다음 주 전례봉사	11월 11일(주일) (안내봉사, 봉헌, 보편지향기도)	신비로운 장미Pr.

✦ 우리들의 정성(10월 24일 - 10월 30일)

평일미사	251명	누 계	13,456
주일미사	639명	미사참석율	36%
주일헌금	1,629,000	부채상환건축헌금	1,012,000
교 무 금	5,005,000		
물품후원	(주)유니즈커머스, (주)트라이코코리아		
-현재 본당 부채 잔액 현황-			
교구(토지)차입금		380,000,000	



저 의 힘 이 신 주 님 당 신 을 사 랑 하 나 이 다

교무금 계좌 : 221157-55-002413(농협), 건축헌금 계좌: 221157-55-002394(농협) - (재)천주교수원교구 - 이름,세례명 표기



# ‘신앙의 러전 듀엣’ 판교성김대건안드레아성당

주임신부 김동진(다니엘)

성남시 분당구 판교원로 82번길45  
e-mail:1004@capangyo.or.kr

사무실:031-8017-0012 연례회장 010-8213-7713

## 미 사 시 간

주일	평일
토 19:30(중고등부)	월 06:00
일 09:00	화 19:30
11:00(교중)	수 10:00
16:00(어린이)	목 19:30
19:30(청년)	금 10:00
성 시 간	첫째주 목요일 19:30
	성모신심미사 첫째주 토요일 10:00

예비자교리 성탄반 주일09:30 토10:40

부활반 주일09:30 수10:40 목20:10

◆오늘은 사제양성후원을 위한 2차현금이 있습니다.

◆ 환자영성체 : 11월 9일(금) 14:00

신청:11.7(수)까지,사무실

○ 위령의 달 합동 연도

합동 연도 기간:11.1(목)~11.8(목) 매 미사 전

○ 소공동체 봉사자 교육

일시:11.7(수) 오전10시미사후, 2층 대교리실

○ 유아세례식:11.24(토) 17:00, 3층 성전

세례명,대부모님을 정하신후 사무실로 신청바랍니다.

기간:11.18(일)까지 / 신청비:만원(사진,초)

○ 2019부활반 예비자교리신청:11/11까지

문의·신청:선교분과 김은순안젤라 010-9231-3317

○ 수능 수험생을 위한 인수미사 및 피정

본당 수능 수험생들을 위해 많은 기도바랍니다.

수험생 인수	11.10(토) 19:30 중고등부미사
수험생 피정	11.15(목) 08:35~16:35
	목주기도, 십자가의 길, 수녀님피정

문의:김용희 테클라 010-8971-6299

○ 성령기도회 안내

일시:11.7(수) 19:30~21:30, 2층 대교리실

강사:김경숙 마리아테레사(의정부교구)

○ ‘안나의 집’ 노숙자를 위한 겨울의류를 기증

반사오니 교우분들의 많은 관심 바랍니다.

품목:남성 겨울의류(여성복, 정장복은 사절)

기간:11.17까지, 지하1층 탁구대 옆 수거함

본당 설립 10주년 감사 목주기도 100만 봉헌  
(2018.10.1~2019.9.30)

금주 봉헌(10.8~10.28)

68,187단

본당으로 전입하신 모든 형제 자매님  
진심으로 환영합니다.

환영식:11.4(일) 교중미사

○미사전례에 성가로 봉사하실 단원을 모집합니다.  
평소에 음악에 관심은 있으나 망설이신 분,음악  
을 배우고 싶으신 분, 전공자 모두 환영합니다.  
신청:두밀성가대 단장 010-9065-4008

○ 본당 단체 회합(월례회의)

교육분과:11.4(일) 12:20, 1층 회의실

선교분과:11.4(일) 12:20, 4층 교리실

○주일 미사 전례 봉사

전례	11월 4일	11월11일	11월18일
9시	2-3,6	3-5	6-6
11시	6-7	1지역	2-1

○견진성사 사진 찾아가시기 바랍니다(사무실)

【본당 봉헌금 및 연말소득공제 안내】

- 1.교무금:연말 소득공제 받으실 분 성명으로 납부  
해 주시기 바랍니다.(비신자 가족도 가능합니다)
- 2.연말정산항목:교무금,감사헌금,건축금,봉헌권,합  
동미사예물,성소/청소년후원금,주보/달력광고비
- 3.당해년도(2018년)에 납부하신 금액에 한해 공  
제됩니다.(은행 자동이체:12/26까지)

교 무 금 : (우리은행) 1005-601-547634  
건축헌금 : (우리은행) 1005-990-500000  
감사헌금 : (하나은행) 000-100410-04304  
(예금주) 천주교 수원교구 유지재단

화답송



## \* 영명 축일을 축하드립니다 (11.5~11.11)\*

11/5	*엘리사벳-박계선 유은진 이유리 윤경원 박수경 이현서 정화미 김소연 이가현 최승희 김숙희 기미정 최소현 이수진 최지선 이상지 김인정 방경아 김영현 박근녀 진현희 장라운 황은서 김민지 이유경 장원섭 박양희 이연숙 이재영 유민선	*즈가리아-김덕근
11/6	*펠릭스-이승찬	
11/7	*플로렌시오-김영무 손서인	*엘레나- 정희승
11/9	*알렉산델-장선옥	*안토니오-고영필
11/10	*레오-이유준 김광기 박지용 정진량 김지환 송주근 윤정환 김진정 이효열 종승환 강변관 장동욱 김명준 손유근 김재직 조용운 조용운 장한보 윤영호	*엘리사벳-유진화
11/11	*마르티노-김용훈 김재권 조항구	*엘리사벳크리스티나-권수경
		*폴로렌시아-염혜선
	*테오도르-이하진 홍재후	



# 판교 성 프란치스코 성당

<http://cafe.daum.net/st.francisco>

E-mail: stfran@casuwon.or.kr

(우)13475 경기도 성남시 분당구 서판교로 125 (판교동 513-1)

주임신부:	고 태 훈 스 테 파 노
총 회 장:	김경식 요한다마세노 010-2708-3996
연령회장:	김경식 로마노 010-5303-4467
사무실:	8017-8101
팩 스:	8017-8102

주 일	월	화	수	목	금	토
09:00, 11:00(교중), 16:00(어린이), 19:30(청년)	06:30	19:30	10:00	19:30	10:00	19:30 (학생)
♣ 고해성사 : 미사 30분전 ♣ 환자영성체 : 매월 셋째 목요일	♣ 성모신심 미사 : 매월 첫 토요일 10시 ♣ 유아세례 : 2,5,8,11월 첫 주일 오후 3시	♣ 성시간 : 매월 첫 목요일 저녁미사 후 ♣ 집, 상가, 차축복은 사무실에 미리 신청				

■ 매월 첫 주일에는 니케아 콘스탄티노플 리스 신경을 바칩니다.

## ■ 위령성월 미사전 연도

위령성월을 맞이하여 미사 25분전에 연도를 바칩니다.

## ■ 구역미사

일 시	구 역	장 소
11월 9일 금 20시	3지역2구역	보 807동1003호
11월21일 수 20시	2지역4구역	보 408동1303호

## ■ 2018년 복음화 결산 및 2019년 복음화 계획서 제출

제분과 및 제단체는 2018년 복음화 결산 및 2019년 복음화 계획서를 11월 20일(화)까지 작성해 주시기 바랍니다.

### ※ 주의사항 ※

1. 자료서식은 본당 카페 '복음화계획서' 메뉴란에서 다운받아 작성해 주세요.
2. 예산 산출근거를 필히 작성해 주세요.
3. 작성하신 자료는 본당 카페 '복음화계획서'에 올려주세요
4. 제출기한을 꼭 지켜주세요

## ■ 정하상바오로 후원회원 모집

수원 신학교 사제성소 계발과 사제양성 후원을 해 주실 분을 모집하기 위해 우리성당에 방문합니다.

일시: 11월 10일(토)~11일(주일)

## ■ 안수식

매월 첫째 수요일에 임신부 및 수술을 앞둔 분, 멀리 여행을 떠나시는 분 등을 위한 안수를 미사 중에 해 주십니다.

일시: 11월 7일(수) 10시 미사 중

## ■ 11월 소공동체 식사 봉사

일시: 11월 4일(주일) 11시 미사 후

메뉴 및 가격: 표고버섯밥, 4천원

## ■ 2차 헌금

11월 4일(주일) 사제양성 후원금

## ■ 수험생 안수 및 수험생 부모 피정

수험생 안수식: 11월 10일(토) 저녁미사 중  
수험생 부모 1일 피정: 11월 15일(목) 8시10분  
피정비(봉헌초, 식사비): 1인당 15,000원  
신청 및 문의: 11월7일(화)까지  
연락처: 회장 010-4399-3824

## ■ 견진꽃다발 신청

현화회에서 주일미사 전 후로 견진성사 꽃다발 신청을 받습니다.

신청마감: 11월 4일(주일) 가격: 2만원

문의: 현화회장 010-8418-2515

## ■ 교무금 통장 발급

관할구역 개편으로 인해 판교성김대건안드레아성당에서 오신 분은 전 본당으로 교무금 등이 자동이체가 되어 있으면 해지해 주시고, 우리본당 사무실에서 교무금 통장을 새로 발급 받으시기 바랍니다.

## ■ 성모회 액젓 판매

김장용 강경 새우젓(추정), 멸치액젓 판매합니다.  
새우젓 2Kg 38,000원, 멸치액젓 2Kg 12,000원

## ■ 우리들의 정성 (10월 22일 - 10월 28일)

구 분	금 액	신자수	세대수
주일헌금	7,910,000	6,457	2,420
교 무 금	20,090,000		
감사헌금	2,050,000		
건축헌금	2,370,000		
합 계	32,420,000		

감사헌금: 김민정 10만, 김보형 10만, 이상은 30만, 이종철 5만, 이태호 10만, 정현 10만, 혼인갱신부부 98만, 4지역5구역 32만

건축헌금: 강민지 20만, 김보근 10만, 김영남 1만, 김재범 110만, 김창현 10만, 박성옥 5만, 신승균 12만, 이광연 15만, 이성호 10만, 이영환 10만, 이종연 10만, 이태하 4만, 이희창 5만, 최은미 5만, 황인경 10만

성가번호	입당 64	봉헌 213, 220	성체 158, 168, 198	파견 229
------	-------	-------------	------------------	--------

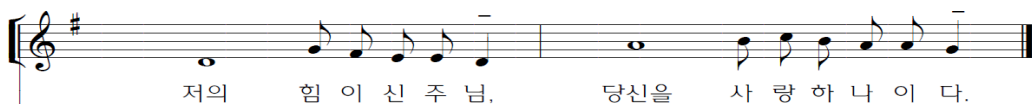

저의 힘 이 신 주 님, 당신을 사 랑 하 나 이 다.

# 2018년 11월 4일(연중 제31주일)

미 사 시 간	평 일	월	06:30	<b>팽성성당</b>  평택시 팽성읍 부용로 7-15 사 무 실 : 031-691-4702 연령회장 : 010-5544-1878	예비신자 교리반	주일반	수요반	금요저녁
		화, 목	19:30		유아세례	09:30	10:30	19:30
		수, 금	10:00		환자영성체	꼭수 달 첫째	토요일	오후4시
	토	주일저녁미사 (청소년미사)	19:30		주임신부	매월 첫째 목요일	오전9시	
	주일	일반미사 (주일학교미사)	09:00		수녀원	이 오드니엘	권 마리아오도라	안 파비올라(유치원)
	교중미사	11:00			총회장	이승범	히야진토	



- ♣ 수녀님 영명축일  
이 오드니엘 수녀님 : 11월1일  
권 마리아오도라 수녀님 : 11월9일  
※영육간에 건강하실수 있도록 많은 기도바랍니다.
- ♣ 특별2차 헌금 안내  
금주(11월4일) - 사제양성 후원금  
다음주(11월11일) - 건축헌금
- ♣ 위령성월(11월)을 맞이하여 매주 수요일,금요일 미사 30분전 연도 바칩니다. 많은 참여 바랍니다.
- ♣ 예비자 모집합니다.  
하느님의 사랑안에 함께 하실 분들은 모두 환영합니다.  
※사무실로 오셔서 입교신청서를 작성해 주시기 바랍니다.
- ♣ 2019년도 복음화계획서 제출 안내  
각 단체 및 분과에서는 행사일정과 예산내역을 정확히 기재하시어 11월25일(일)까지 사무실로 서면 또는 파일로 제출하여 주시면 감사하겠습니다.  
※서식은 사무실에 마련되어 있습니다.
- ♣ 성모회에서 김장김치 판매 주문 받습니다.(배추김치 10kg-60,000원)
- ♣ 배추, 무, 양념류 등 김장을 위한 찬조를 받습니다. 성모회장에게 연락 바랍니다.  
김장일 : 11월24일(토)  
010-6436-4803(성모회장)
- ♣ 구역미사 안내  
구 역 : 본정구역  
일 시 : 11월7일 수요일 오후8시  
장 소 : 본정리 공소  
연 락 처 : 010-8904-8768

- ♣ 2019학년도 팽성성당 부설 성바울로유치원 원아모집

구 분	모집 대상
만3세	2015년3월1일~2016년2월28 사이에 출생한 유아

※문의전화 : 691-3455 / 010-7454-3455

## 단체모임

구분	월/일	요	시 간	내 용
금주	11/4	일	9시미사 후	소공동체
내주	11/11	일	9시	구리아
			교중미사 후	바오로 형제회

## ☆ 2018년 교무금 책정현황 (10월30일) ☆

책정세대	책정비율	납부금액
436	57.7	178,017,000

## ♣ 우리들의 정성 ♣

교 무 금	주일헌금	건축헌금	기 타
3,985,000	1,857,260		1,048,110
금주(10월22일~10월28일)		누 계	
6,890,370		28,284,440	

강사헌금  
김성남(프란치스코)-5만원, 조예남(마리아)-10만원  
건축헌금

구분	미사 전례봉사	본 당 청 소	
	담당 구역	대성당	1층
금주	송화	우미	평화의모후
내주	향교	주공2	동정녀들의모후
다음주 1호차 봉사자		이윤상 요한	
다음주 2호차 봉사자		임자영 그레고리오	
다음주 3호차 봉사자		김문식 요셉	
지난주일 미사참례		622명	37.65%

<b>영어 전문 과외</b> 중,고등 1:1 및 그룹 전문 교육 내선,모의교사,수능 완벽 대비 송화리 명장갈비 2층 이혜선(세실리아) 010-9030-0869	<b>글라스스토리 안경원</b> 〈팽택 팽성점〉 안경,콘택트렌즈 부용초교 옆, 파리바게트 옆 원장 임진호(베드로) 031-618-7925 010-6238-7925	<b>팽택 성모안과</b> 안과 전문의(원장), 수술상담 팽택역앞, 파주옥류,케익타운 옆 원장 강 태 환(노 엘) (031) 618-3131
<b>치아사랑 치과의원</b> 치의학석·박사 (구강악안면 임플란트 전공) 팽성읍사무소 옆 (한마음약국2층) 원장 홍남희(아폴로니아) (031)691-2835	<b>에가 인테리어</b> 리모델링 전문 팽성읍 객사리 김기범(요셉), 홍옥주(마리아) 010-6600-0076	<b>(주)청전에프앤비</b> 꿀벌과 함께 50년 아카시아 꿀, 야생화 꿀 꽃가루(판매합니다), 프로폴리스 김중수(마티아),최명화(빅토리아) (031)692-2003~4 010-9390-2489, 010-8533-3655

<p>주임신부 : 김태진(베난시오) 보좌신부 : 이성현(모세) 수녀원 : ☎ 456-1243 송(가롤로), 이(사무엘라)수녀 총회장 : 손석창(안드레아) 연령회장 : 이상옥(요셉) ☎ 010-2773-1062 사무실 : ☎ 457-1245</p>	<div><p>APOSTLES' Pyeongchon Catholic Church</p></div> <div><p>평촌성당</p><p><a href="https://12sado.modoo.at">https://12sado.modoo.at</a></p></div>	<table><tr><th colspan="2">필사 주간 일일 실천계획표</th></tr><tr><td>11/ 5(월)</td><td>티모테오2서 1장 1절~2장19절</td></tr><tr><td>11/ 6(화)</td><td>2장 20절 ~ 4장 22절</td></tr><tr><td>11/ 7(수)</td><td>티토서 1장 1절 ~ 2장 10절</td></tr><tr><td>11/ 8(목)</td><td>2장 11절 ~ 3장 15절</td></tr><tr><td>11/ 9(금)</td><td>필레몬서 1장 1절 ~ 1장 25절</td></tr><tr><td>11/10(토)</td><td>히브리서 1장 1절 ~ 2장 13절</td></tr><tr><td>11/11(주일)</td><td>2장 14절 ~ 3장 19절</td></tr></table>	필사 주간 일일 실천계획표		11/ 5(월)	티모테오2서 1장 1절~2장19절	11/ 6(화)	2장 20절 ~ 4장 22절	11/ 7(수)	티토서 1장 1절 ~ 2장 10절	11/ 8(목)	2장 11절 ~ 3장 15절	11/ 9(금)	필레몬서 1장 1절 ~ 1장 25절	11/10(토)	히브리서 1장 1절 ~ 2장 13절	11/11(주일)	2장 14절 ~ 3장 19절
필사 주간 일일 실천계획표																		
11/ 5(월)	티모테오2서 1장 1절~2장19절																	
11/ 6(화)	2장 20절 ~ 4장 22절																	
11/ 7(수)	티토서 1장 1절 ~ 2장 10절																	
11/ 8(목)	2장 11절 ~ 3장 15절																	
11/ 9(금)	필레몬서 1장 1절 ~ 1장 25절																	
11/10(토)	히브리서 1장 1절 ~ 2장 13절																	
11/11(주일)	2장 14절 ~ 3장 19절																	

미사 시간 평일 : 월) 6시 화) 19시30분 수) 10시,19시30분 목) 10시,19시30분 금) 6시,10시 토) 10시  
주일 : 토) 16시, 19시30분 일) 6시30분, 9시, 11시, 16시, 19시30분

**11월은 위령 성월입니다**

세상을 떠난 부모, 친지의 영혼, 특히 연옥영혼들을 위해 기도와 희생을 바치며, 자신의 삶과 죽음도 묵상해 보는 특별한 신심의 달입니다.

**위령성월 연도 안내**

- ◆수요일, 목요일 9시30분 미사 전
- ◆주일 8시30분, 10시30분 미사 전

**11월부터 성탄 판공성사가 시작됩니다.**

- ◆ 모든 미사 전에 성사를 보시기 바랍니다.
- ◆ 한해를 마무리 하면서 참회의 예물로 판공성사 예물 봉헌합니다.
- ◆ 반 구역을 통하여 판공성사표가 배부가 됩니다. 성사를 보시고 성사표를 제출하시기 바랍니다.

**수험생을 위한 미사**

- ◆11월 11일(주일) 교중미사/ 대성전
- ◆11월 14일(수) 19시30분 미사-안수/ 대성전

좋은 결실을 맺을 수 있도록 기도 드립니다.

**가칭 “청장년회” 를 조직하려 합니다.**

- ◆ 대상 : 만 35세 ~ 만 50세 남 녀
- ◆ 조직위원 : 김성수 요한 010-9582-6700

⇒ 관심과 참여 부탁드립니다. 자세한 사항과 일정은 추후 공지하겠습니다.

**대림초 판매**

대림초는 우리에게 내려질 새로운 하느님의 생명을 뜻하며, 네 개의 초는 구약의 4천년을 의미하며, 그리스도의 다시 오심을 기다리며 대림초에 불을 붙입니다.

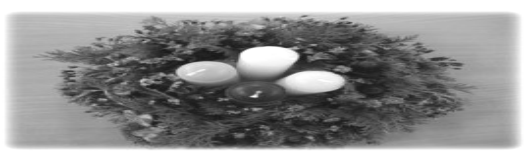

1주 : 진보라색/ 세상종말에 대한 준비, 경고  
2주 : 진보라, 연보라색/ 세례자 요한의 구세주 오심에 대한 속죄와 권유  
3주 : 진보라, 연보라, 분홍색/ 구세주 탄생에 대한 임박함에 대한 준비와 기쁨  
4주 : 진보라, 연보라, 분홍색, 흰색/  
성모마리아의 넘치는 기쁨을 상징

-판매 : 11월17일(토)~12월 9일까지/ 1층 로비  
-대림한 SET 10,000원(초 4개, 편백, 오아시스)

▣ 사제양성 특별헌금

▣ 사제 수도 성소 기도 모임  
-일시 : 11월 9일(금) 10시 미사 후/ 소성전

▣ 수험생 부모 피정  
-일시 : 11월 15일(목) 8시30분 ~ / 대성전

▣ 환자 영성체  
-일시 : 11월 21일(수) 14시 ~  
⇒주임신부님 연피정 관계로 일정이 한 주간 당겨졌습니다. 18일(주일)까지 구반장님들을 통해 신청하시기 바랍니다.

▣ 빈첸시오 김장 담그기 및 모금함 비치  
-모금기간 : 10월28일(주일) ~ 12월2일(주일)까지  
-김장일정 : 12월 7일(금) 15시 ~ 19시(지하)  
12월 8일(토) 10시 ~ 14시(지하)

# 평택성당

(하늘에 올림을 받으신 성 마리아, 1928)

■ 오늘은 연중 제31주일입니다. 하느님께서 한 분이신 주님이시며 주님밖에 다른 신이 있을 수 없습니다. 하느님께서 우리에게 주님의 말씀을 듣는 은총을 주시어, 언제나 우리의 마음과 생각과 정신을 다하여 영원한 대사제이신 성자의 복음, 구원의 말씀을 받아들이게 해 주시기를 청합니다.

■ 수능 수험생을 위한 안수기도 : 11월 11일(주일) 오후4시 미사 후

■ 2019년 소화유치원 신입생 모집 안내

소화유치원은 온라인 유치원 입학관리시스템 - 『처음 학교로(go-firstschool)』를 통해 접수-추첨-등록을 진행합니다.

- 입학 대상자 : 만3세(2015년생) ~ 만5세(2013년생)
- 문 의 : 소화유치원 031)654-2703

■ 미사 전례 교육 - 위령성월과 전대사

교회는 해마다 11월 2일에 기념하는 ‘죽은 모은 이를 기억하는 위령의 날’과 관련하여 11월 한 달을 ‘위령 성월’로 지내고 있습니다. 위령 성월은 세상을 떠난 이들의 영혼을 특별히 기억하며 기도하는 달입니다. 따라서 신자들은 세상을 떠난 가족이나 친지들의 영혼은 물론 죽은 모든 이의 영혼을 위하여 기도합니다. 교회는 이 시기에 특히 연옥에서 단련받는 영혼들을 위하여 많이 기도할 것을 권하고 있습니다. 이러한 위령성월을 맞이하여 보속(補贖)을 면(免)해 주는 전대사(全大赦)를 얻고 불쌍한 연옥영혼들에게 양도합니다.

가톨릭 교회가 규정한 전대사의 조건

1. 전대사의 일반 조건인 고해성사와 영성체를 한 후에 교황님의 기도 지향에 따른 기도를 바치는데 교황님의 지향을 모르면 주모경(주님의 기도, 성모송, 영광송)을 바치면 됩니다.
2. 교구에서 지정된 전대사 순례 성지나 성당을 방문하여 기도를 바칩니다.  
-전대사는 하루에 한번만 받습니다. - 전대사는 본인만이 받으며, - 연옥 영혼에게도 양도할 수 있습니다. 살아 있는 사람은 교회가 정한 조건을 채워 전대사를 받을 능력이 있지만, 죽은 연옥 영혼은 스스로 공로를 세울 수 없기 때문입니다. -전례분과-

■ 청소 담당 구역 : 11월 6일(화) 통복1구      11월 13일(화) 통복2구

■ 화답송





<h1>포 승 성 당</h1> <p>복되신 동정 마리아</p> <p>poseung catholic church</p> <p>경기도 평택시 포승읍 서동대로 1174-13</p>	<p>주임신부 : 조성경(프란치스코)</p> <p>총 회 장 : 원종훈(베드로) 010 - 8755 - 7058</p> <p>사 무 실 ☎ 684-3901 F A X ☎ 684-3905</p>
---	---

전 레 안 내

☑ 만원주일 안내

\* 11월4일(주일)은 본당발전과 나눔을 위한 만원주일입니다. 신자분들의 적극적인 동참 부탁드립니다.  
(식사나눔 봉사는 도곡리,홍원리구역입니다)

☑ 2차헌금 안내

11월 4일	본당건축헌금
11월11일	평신도주일(1,2차)

☑ 전례봉사안내

전례봉사	독서봉사	예물봉헌	해설자
11월 4일	오필영,한귀자	내거리	류채미
11월11일	오필영,김효진	회곡리	제미영
11월18일	임헌재,한귀자	원정리	송정순

기 타 안 내

☑ 단체 모임 및 회의 안내

모임/회의	일 시	장소
연령회	11/4(일) 교종미사 후	요한반
사목회의	11/4(일) 교종미사 후	요셉반
성소후원회	11/11(일) 교종미사 후	요셉반
울뜨레야	11/11(일) 오후 6시	안나의방
꾸리아	11/18(일) 교종미사 후	안나의방

☑ 교육관건축을 위한 목주기도

목주기도 (10/22~10/28): 2,990단  
목주기도 합계: 109,179단  
매주 일요일 목주기도를 봉헌함에 넣어 주세요.

평 일 미 사 안 내			주 일 미 사 안 내			성 사 안 내	
성모신심미사 매월 첫주 토요일 오전 10:00	월	오전 06:00	토	토요일 저녁 주일 미사	오후 07:30	유 아 세 례	3.6.9.12월 둘째주 토요일 오후 5:00
	화.목	오후 07:30	주일	주일오전 미사	오전 09:00	고 해 성 사	미사 20분 전
성 체 강 복 매월 첫주 목요일 오후 07:30	수.금	오전 10:00		교 종 미 사	오전 11:00	병자영성체 차,집축복	매월 마지막주 수요일 사무실 문의

천주교를 알고자 하시는 분은 이웃 천주교 신자들 또는 사무실에 문의해주시기바랍니다.

☑ 2019년도 달력광고 안내

\* 광고료 : 20만원 \* 접수처: 본당사무실  
\* 접수기한: 10월 28일(주일)까지

☑ 복음화보고서 및 계획서 제출

각 분과, 단체에서는 2018년도 복음화보고서와 2019년도 복음화계획서를 작성하시어 11월 25일까지 사무실로 제출하여 주시기 바랍니다.

☑ 청소구역 일정표

일자	구역	청소장소	준비물
11/10(토)	도곡리	성당,유리창	성당 비치
11/17(토)	원정리		
기쁨의 모후 Pr		남자화장실	성당 비치
사도들의 모후 Pr		여자화장실	

☑ 우리들의 정성

\*주일헌금- 742,000원  
\*2차 헌금- 403,000원  
\*교 무 금- 960,000원  
\*감사헌금 - 이예진(에스텔) 3만원  
\*건축헌금 - 이의수(프란치스코) 30만원  
박세호(프란치스코) 5만원,천경희(아가다) 5만원  
임정희(세시리아) 5만원, 박용준(바오로) 10만원  
한순예(소화데레사) 5만원  
\* 하느님께 기쁘게 봉헌하신 신자분들께 감사드립니다.

연중 제31주일

2018년 11월 04일

 <p>Since 1987</p>	<h1 style="text-align: center;">포일성당</h1> <p style="text-align: center;">437-082 의왕시 정우2길 8</p> <p style="text-align: center;">☎ (031)425-1004 FAX(031)424-4557</p> <p style="text-align: center;">e-mail : poil@casuwon.or.kr</p>	주임신부 : 민 영 기 (요 셸) 총 회 장 : 정원돈 (안토니오) 수녀원 : 김요셉 세레나 수녀 ☎ (031) 425-1004 연령회장 : 황 인 학 (마카리오) H · P 010-6345-1039 유 치 원 : 길 아가다 수녀 ☎ (031) 424-0123

미사시간 안내	토	16:00(초등부 미사), 19:30(주일 전 저녁, 특전)	예비 신자 교리	목 20:00 주임신부님
	주일	07:30, 11:00(교중), 19:30(중고등부, 청년미사)		
	평일	월 06:00, 화, 목 19:30, 수, 금 10:00		



◎ 전례 안내	
1) 성시간	첫째 목요일 저녁미사 후
2) 환자 영성체	매월 첫째 목요일 오후2시
3) 성모신심미사	첫째 토요일 오전10시
4) 유아세례	출수달 둘째 토요일 5시
5) 차량축복	매주 토요일 저녁미사 후
6) 혼인연담	매주 목요일 저녁미사 후
7) 관면흔배	매주 목요일 저녁미사 후
8) 고해성사	매 미사 30분 전
9) 상가, 집 축복	매주 수, 금요일 오후
10) 전입교우 연담	매주 수, 금요일 미사 후
병자영성체, 축복(상가, 집, 차), 미사지향 1일전 신청	

◎ 월례 모임 안내		
상임위원회	셋째 화요일	20:00
구역장, 반장교육	첫째 토요일	10:30
지역장 월례회	구반장교육 다음 수요일	10:30
평신도 단체협의회	첫째주 일요일	12:10
남성구리아	둘째 주일	12:00
여성구리아	일요일이긴 둘째 금요일	13:30
연령회 모임	마지막 주일	12:00
성모회모임	마지막 토요일	12:00
울뜨레아	둘째 화요일	20:00
성령기도회	매주 화요일	20:00
체나폴로 기도회	매주 화요일	10:00
성체조배회 월례회	매월 셋째주 토요일	11:00
반석회 모임	첫째 주일	12:00
제분과 위원회 회의	둘째 주일	12:00
선교분과 월례회	넷째주 화요일	20:00
전례분과 모임	매월 넷째주 목요일	20:00
제대회 모임	매월 첫째 화요일	20:00
복사 자모회	셋째 주일	18:00
성소 기도모임	둘째 수요일	10:30
피아트 어머니복사단	마지막 금요일	12:00
어린이 복사단	셋째 주일	08:00
초등부 자모회	둘째 주일	14:30

미사참례자수 신자수 세대(명)					
월	화	수	목	금	주일
10/22	10/23	10/24	10/25	10/26	10/28
55	86	114	85	121	403
본당의 날 행사					
11월 04일 교중미사 자이마태오지역 전례봉사					
해설	양승곤 모세	1독서	유재성 바오로	2독서	강병수 라파엘라
신자들의 기도		오영순(수산나), 이시은(글라라) 홍희진(스텔라), 남수정(멜라니아)			
예물봉헌		김종훈(바오로), 한혜련(헬레나)			
11월 교통정리		백운요한 지역			

◎ 이번 주일 : 사제양성후원 2차 헌금

◎ 대입수험생을 위한 미사, 안수식  
- 일시 : 11.13(화) 19:30 미사 중  
미사 중 수험생을 위한 안수예절이 있습니다.  
미사에 부모님들도 함께 하십니다.

◎ 수능 당일 수험생 자모 피정 : 2층 소 성당  
- 11.15(목) 08:40 - 16시까지(점심제공)

◎ 수험생을 위한 수능100일 기도안내  
- 수능일 : 11월 15일(목) D-day: 11일전  
- 수능기도모임 : 매일 저녁 8시 3층 대성당  
- 문의: 장성덕(로사리아) ☎ 010-5590-9819

◎ 2018년도 교무금(십일조) 봉헌에 대하여  
얼마 남지 않은 한해를 마무리하며 하느님께 받은 은혜에 감사하는 마음으로 그동안 소홀했던 2018년도 교무금을 납부합니다.

교무금은 ① 복음 전교사업 등에 사용됩니다.  
② 하느님교회의 발전 및 교구유지를 위하여.  
③ 우리 본당 공동체의 운영 및 성장을 위하여.  
④ 가난한 이웃을 돕는 자선사업 및 장학사업

“고생하며 무거운 짐을 진 너희는 모두 나에게로 오너라. 내가 너희에게 안식을 주겠다.” (마태11,28)

 풍산성당	<b>성 미카엘 가브리엘 라파엘</b>		<b>전 례 안 내</b>	<b>주 일 미 사</b>	토요일 15:00(어린이) 19:00(일반) 주 일 10:30(교중미사) 19:00(청소년) 21:30(야간)
	(12929)경기도 하남시 덕풍북로 117(덕풍3동 725) 전화 : 031-794-7020. 팩스 : 031-794-7030 <a href="http://cafe.daum.net/catholicpungsan">http://cafe.daum.net/catholicpungsan</a>			<b>평 일 미 사</b>	월 요 일 - 06:00 화·목요일 - 19:30 수·금요일 - 10:00
				<b>성모신심미사</b>	매월 첫째 주 토요일 10:00
				<b>병자 영성체</b>	매월 첫째 주 목요일 10:00
				<b>혼 인 예 절</b>	토요일 19:00 주일미사 후
				<b>유 아 세 례</b>	매월 마지막 주일 19:00 미사 후
주임신부 정 지 웅(베 드 로) 총 회 장 박 종 일(임마누엘) H.P 010-8576-8956 연령회장 진길범(프.하비에르) H.P 010-8330-1203					

오늘은 가족과 함께 미사참례하는 가정주일입니다. 식구 모두 행복하세요!

### ● 행사 보고서 및 계획서 제출안내

각 분과 및 단체에서는 2018년 행사 보고서와 2019년도 행사 계획서 및 명단을 작성하여 오는 11월 15일까지 제출하여 주시기 바랍니다.  
양식은 본당 홈페이지나 사무실에 있습니다.

**영명 축일 축하 : 11월 4일 매 미사 때**  
**전입 교우 환영 : 11월 4일 교중 미사 후**

### ● 청년회 연탄 나눔

본당 청년회에서 이번 주일(오늘) 오전 8시부터 초이동에 위치한 가정애 연탄 나눔을 합니다.  
연탄 봉사는 지난 본당의 날 행사 시 후원·수익금으로 진행합니다. 열심히 활동하는 청년들에게 많은 관심과 응원 부탁드립니다.  
아울러 청년이 있는 가정에서는 젊은 시절을 주님 안에서 뜻있게 지내도록 청년회에 보내주세요!

### ● 전입교우 여러분 환영합니다!

이름	세례명	오신 곳	구역
박예선	가브리엘라	개봉동	우 남

**전입 오신 가정은 사무실에서 교패 받으세요!**

### ● 미사통상곡

자 비 송	315	대영광송	316
거룩하시도다	317	주님의 기도	318
하느님의 어린양	319	영명축일 축하	별지

### ● 나눔 사랑 참여에 감사드립니다.

- 성소후원 : 농협 301-0081-542341(천주교수원교구)
- 사회복지 : 농협 317-0008-694761(천주교수원교구)
- 빈첸시오 : 농협 317-0013-082731(천주교수원교구)

### ● 평신도 주일 연중 제32주일로 변경

프란치스코 교황님께서 연중 제33주일을 “세계가 난한 이의 날”로 제정하신 취지에 따라 평신도 주일을 연중 제 32주일로 지냅니다.  
이 날은 평신도 사도직을 위한 2차헌금 있습니다.

### ● 소공동체 구역 모임

구역	구분	모임 일정
꽃외 2	자매	11/04(일) 15시(201-706)
아이 1	자매	11/05(월) 10시(109-502)
아이 5	자매	11/05(월) 20시(501-1202)
우남구역	자매	11/06(화) 11시(덕풍동884(201호))
29-2	자매	11/09(금) 20시(2911-701)
28구역	형제	11/11(일) 20시(교육관 2층)
참아름	자매	11/12(월) 20시(406-902)
28-3.4	자매	11/12(월) 10시(2810-2104)
31-1	자매	11/13(화) 13:30(3106-102)
29-1	자매	11/14(수) 20시(2902-102)

♡ 소공동체 모임 참석에 감사드립니다 ♡

**입교 문의 : 김 미카엘라(010-8005-0650)**

### ● 우리의 정성

- 주일헌금 1,416,000 ○ 건축헌금(2차) 1,548,110
- 감사헌금
- 어르신반 우남구역 5만
- 핸드타울(화장실) 풍경채 구역
- 성가대용 피아노 기증 : 김혜준(헬레나)반주자
- 건축헌금 빈첸시오 사회복지 성소후원금은 게시판에

총 신자수	845세대 2,158명	주일미사	645명
교무금 책정	현재 총 845세대중 370세대(43.8%)		
성전 건립 부채 현황	신협차입금	1,080,000,000	
	교구차입금	835,000,000	

### ● 주님 성전을 깨끗이 해주셔서 감사합니다.

11/10	새뜰3.4참아름	11/24	동원 동부 대명
11/17	아이 1 구역	12/02	28구역
지하 주차장 청소			
11/11	꾸 리 아	11/18	사 목 회



11월은 가톨릭 교회에서 세상을 떠난 이들의 영혼을 기억하며 기도하는 위령 성월입니다.

주임신부: 이정훈(이레네오) ☎ 796-3334  본당수녀: 황 클라라 장 아녜스 이 발비나 ☎ 796-3310  총 회 장: 노기호(암브로시오) 010-2326-4684  연령회장: 010-3729-4658	 <b>하남성정하상바로성당</b>  하남성당 카페 <a href="http://cafe.daum.net/hanamforever">cafe.daum.net/hanamforever.</a>  사 무 실 : ☎ 796-3333 / 팩스 796-3336 <b>1129153</b> 경기도 하남시 대청로 22번길 55 (신장2동528-3)  하남 천주교회	미  사  시  간	월	06:30
			화,목	19:30
			수, 금	10:00
			토	10:00(첫토 신심미사)
				15:00(어린이)
				19:00(학생, 저녁주일미사)
			주일	06:30
09:00				
11:00(교중)				
19:00(청년)				
고해성사 : 매 미사 20분 전				



☞ **연령회** : 11월4일(오늘) 11시 미사 후  
다목적실에서 회합 있습니다.

☞ **레지오 전단원 교육**

일시 : 11월9일(금) 오후7시30분

장소 : 대성전

대상 : 레지오 전단원, 일반 신자

☞ **모니카 자모회 총회**

일시 : 11월10일(토) 오후4시

장소 : 지하 9번 교리실

문의 : 이미정 프란체스카 010-3761-4410

☞ **청년회 정기 총회**

일시 : 11월18일(주일) 오후7시 청년미사후

장소 : 지하 8번 교리실

대상 : 본당에서 활동하는 모든 청년

내용 : 회칙개정 및 청년회장 선출

☞ **사무실 휴무**

11월 13일(화) 교구 사무원 연수 관계로 사무실 휴무입니다. 미사예물은 미리 접수해 주시기 바랍니다.

☞ **회계장부 및 통장 제출**

각 분과 및 단체에서 사용하고 있는 회계장부와 통장을 11월18일(주일)까지 신부님께 결재 받으시기 바랍니다.

☞ **각 단체 결산 및 예산 제출**

제출기한 : 11월25일(주일)까지

제출 : 최우석 스테파노 총무 cws90@naver.com

2018도-결산, 2019년도-예산, 행사일정, 명단

☞ **제52기 예비자 입교 안내**

기간 : 11월30일(금)까지 신청가능

문의 : 선교분과장 010-2020-7181

☞ **2019년 신장성당 소화유치원 원아모집**

일반모집접수 : 11월21일(수)~11월26일(월)

일반모집발표 : 12월4일(화)

모집선발방법 : 유치원 입학관리 시스템(처음학교로)

회원가입→자녀등록→유치원검색→

일반모집접수→접수증확인→선발결과

확인→유치원등록

☞ **하남성당 인터넷 카페 실명화 협조**

하남성당 카페에서는 실명화를 하고 있사오니, 닉네임을 “내 정보” 에서 본명과 세례명으로 수정 하여 주시기 바랍니다.

본당 카페 운영방침에 적극 협조 부탁드립니다.

☞ **주일미사 참례 현황**

총신자	총세대	주일미사 참례	비율
4,099	1,681	1,299	31.69

☞ **11월4일(주일) : 연중 제31주일(사제양성)입니다.**

☞ **미사 전례 및 봉사 구역**

월 일	06 : 30	09 : 00	11 : 00
11/04	신안6구역	동부구역	대명3구역
11/11	신안4구역	신장1,2구역	신안3구역

☞ **청소 : 11월10일(토) ▶ 본당 : 신안3구역**

▶ **지하 : 사랑의 샘 Pr. 구세주의 어머니 Pr.**

☞ **봉헌해 주신 모든 분들께 감사드립니다.**

\* 교무금 : 7,775,000원  
\* 주일헌금 : 3,479,000원 \* 건축헌금 : 1,557,000원  
\* 감사헌금 : 김영식 요안나 30만원, 임호상 요한 3만원  
의명 10만원, 박미숙 노엘라 5만원  
반순오 안젤라 10만원, 정옥희 겔푸르다 10만원  
이은정 마카엘라 30만원  
\* 건축헌금 : 의명 10만원

예비신자 교리시간	제52기	화요일 : 오후 20시 / 금요일 : 10시40분 / 주일 : 9시30분	
		※교리실 : 8호실	

매 주 화요일은 반모임날 입니다. 꼭 참석합니다.

미사에 오실 때 걸어서 오시면 건강에도 좋습니다.

**【본당 홈페이지】**  
www.haanca.org

**【주일 학교】**  
중고등부 10:30 (주일)  
초등부 14:00 (주일)

**【예비신자 교리】**  
주 일 09:00 (일반인)  
화요일 20:00 (직장인)  
주 일 10:30 (중고등부)



# 하안성당

주임신부 고재민 스테파노  
보좌신부 김승훈 마티아  
총 회 장 안재형 루카

· 사무실 : 899-7328    · 수녀원 : 899-8868  
· 팩 스 : 899-5328    · 보좌신부 : 899-8867  
· 연령회 : 010-8903-1558    · 주임신부 : 898-8866

(우) 14303 경기도 광명시 구름산로 50

**【미사안내】**

평일 - 06:00 (월.수.금)  
          10:00 (화.수.목.금)  
          19:00 (화.목)

토 - 10:00  
      19:00 (주일미사)

주일 - 06:00 (일반)  
          09:00 (중고등부)  
          11:00 (교중미사)  
          15:30 (어린이)  
          19:00 (청년부)

**2018년은 이렇게 실천합시다.**

하안공동체 교우들 들어라!  
주 우리 하느님은 한 분이신 주님이시다. 너희는 마음을 다하고 목숨을 다하고 힘을 다하여 주 너희 하느님을 사랑해야 한다. (신명 6.4~5)

1. 매일 일상 기도에 맞들이기
2. 일주일에 한번 평일미사 참례하기
3. 매월 월례교육에 능동적으로 참여하기(사도신경 풀이)
4. 반모임에 매주 참석하기

2018-46 天主教 教理 問答	
209	<p>㉠ 칠성사 중 일생에 한 번만 받는 성사는 무엇인가?</p> <p>㉡ 세례와 견진과 신품이다. 이 성사를 다시 받지 못함은 영혼에 없어지지 못하는 인호(印號)를 박아주기 때문이다.</p>
210	<p>㉠ 칠성사 중 '세례와' 견진성사에 대부 대모를 세워 신친(神親)을 맺게 함은 무슨 까닭인가?</p> <p>㉡ 이는 대부 대모가 그 대자 대녀를 타당히 가르쳐, 신자 본분을 잘 지키게 하기 위함이다.</p>
211	<p>㉠ 세례는 무엇인가?</p> <p>㉡ 세례는 물로 씻는 예절로 되는 성사니, 이 성사를 받은 사람이 그 원죄, 본죄와 그 죄벌까지 온전히 사함을 받고 천주의 의자(義子)와 천주교회의 지체가 되고, 다른 성사를 받을 자격을 얻게 된다.</p>
212	<p>㉠ 세례성사가 구령(求靈)하기에 필요한가?</p> <p>㉡ 필요하다. 예수 이르시기를 "누구라도 물과 성령으로 다시 나지 아니하면 능히 하느님 나라에 들어가지 못하느니라." 하시었다.</p>
213	<p>㉠ 세례성사는 누가 행하는가?</p> <p>㉡ 세례성사는 사제가 정식으로 행한다.</p>

- 빈첸시오회 이.미용, 장수사진 봉사
- 일시 : 11월 4일(주일) 교중미사 후 2시간
  - 장소 : 지하교리실

● 미사시간 변경

11월 6일(화), 8일(목)	오후 7시 미사 1 대 봉헌
11월 7일(수), 9일(금)	오전 10시 미사 1 대 봉헌

● 광명지구 소공동체 봉사자 교육

- 일시 : 11월 7일(수) 20:00, 소하성당

◎ 성령기도회

- 일시 : 11월 9일(금) 10:40
- 강사 : 이영숙 베드로 수녀님

◎ 수험생을 위한 미사

- 일시 : 11월 11일(주일) 11:00

◎ 11월 병자영성체

- 일시 : 11월 16일(금) 9시부터
- 신청 : 11월 14일(수)까지 구·반장님 또는 사무실로 신청해 주시기 바랍니다.

◎ 청년성경모임 그룹원 모집

- 내용 : 창세기 13장, 매주 1회 모임
- 자격 : 세례 받은 40세 미만 청년(기혼자 가능)
- 문의 : 김근영 아나타시아 ☎ 010-6506-2230

◎ 초등부 주일학교 교사 모집

- 자격 : 세례받은지 3년 이상 견진성사 받은 분
- ※ 문의 : 최수지 수산나 ☎ 010-8000-8232

● 본당 앞 도로 안전구역 옆 주차로 인한 민원이 많이 제기되고 있습니다. 앞으로 안전구역 옆 주차 시에는 견인되오니 되도록 주의하여 주시기 바랍니다.

● 오늘은 사제양성 특별헌금이 있습니다.

- 다음 주에는 본당발전 2차헌금이 있습니다.

◎ 전례구역

11월 10일 토요일	19:00	6지역 1구역
11월 11일 주일	06:00	6지역 2구역
	11:00	7지역 1구역

◎ 청소구역

- 11월6일(화) 단독지역 · 11월9일(금) 6,7지역

◎ 10월 28일 주일미사 참례인원 : 1,487명

◎ 수입. 지출 현황(10월 22일 ~ 10월 28일)

수 입		지 출	
교무금	8,055,000	선교비	1,617,110
주일헌금	4,987,500	신자교육비	865,910
건축헌금	1,425,200	관리비	722,210
감사헌금	50,000	교구납부금	1,807,000
합동미사	395,000		
목적헌금	355,000		
후원금	582,000		

연중 제 31주일

2018.11.4



저 의 힘 이 신 주 님    당 신 을 사 랑 하 나 이 다

주일미사: 10:30, 16:00 평일미사: 11:00 (화~토) 목주기도: 매주 수요일 미사 후 성시간: 매월 둘째주(목) 미사 후 성령철야기도: (금) 21:00~0:30 첫 토요일 성모신심미사: 11:00	<h1>하우현 성당</h1> <p>(성녀 대 데레사) (성 루도비코 불리외)</p>	주임신부: 황 현 (율리오) 전화번호: (031) 426-8921 팩스번호: (031) 426-8922 경기도 의왕시 원터아랫길 81-6 e.mail: hau@casuwon.or.kr
--	--	--

☑ 오늘은 연중 제31주일입니다

☑ 이번 주는 사제 양성 특별헌금이 있습니다.

☑ 2019년 달력 봉헌할 광고주 모집

- 기 간: 11월 11일(주일) 까지 (10칸 선착순)
- 금 액: 20만원 (1칸)

▪ 사무실로 신청해 주시면 감사하겠습니다.

☑ 11월 '성시간' 안내

- 일 시: 11월 15일(목요일) 11시 미사 후

☑ 하우현성당 카페

- 운영시간: (화~토) 오후 1시~4시  
(주일) 오후 1시~5시

☆ 우리들의 정성 ☆ (10월 24일 ~ 10월 30일)	
* 교 무 금 :	10,000원
* 연중 제30주일 헌금 :	1,308,000원

☆ 전례 봉사 ☆		
	연중 제31주일 <11/4>	연중 제32주일 <11/11>
해설	원원자(노엘라)	원영심(안나)
1독서	이구호(사도요한)	천이권(그레고리오)
2독서	원영심(안나)	유수미(세실리아)

☆ 복음서 용어 해설 ☆
- 주님의 기도 pater noster -
<p>마태오 복음 6장 9절-13절에 나오는 기도문인데 예수님께서 당신 제자들에게 직접 가르쳐 주신 기도라고 하여 '주님의 기도'라고 불린다. 간략한 형태의 '주님의 기도'가 루카 복음 11장 2절-4절에 나온다. "주님의 기도를 진정한 마음으로 기도할 줄 아는 사람은 이미 그리스도교의 기도가 무엇인지를 다 배운 것이나 마찬가지이다"라는 말이 있을 정도로 '주님의 기도'는 그리스도교에서 중요한 기도이다.</p>

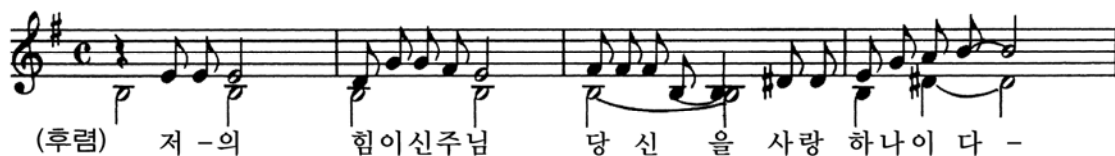

천주교를 알고자 하시는 분은 본당 신부님, 혹은 사무실로 문의하십시오.



	<h2 style="text-align: center;">천주교 원목실</h2> <p style="text-align: center;">경기도 안양시 동안구 관평로 170번길 22(평촌로)</p>	 <p style="text-align: center;"><b>한림대학교 성심병원</b></p>	<ul style="list-style-type: none"> <li>◎ 주일미사 집전 (천주교 사도직회(팔로티회))</li> <li>◎ 수요일미사 집전 <b>배병우 헨리코 신부</b> (마리아의 아들 수도회)</li> <li>원목수녀: <b>최상옥 요한테레사 수녀</b> <b>최명미 나자로 수녀</b> (영원한 도움의 성모수도회)</li> </ul>
---	---	--	---

<p style="text-align: center;">◆연중 제31주간 수요일◆</p> <p>▷ 제1독서      필리피서 2,12-18</p> <p style="text-align: center;">- 화답송 -</p> <p>◎ 주님은 나의 빛, 나의 구원이시 다.</p> <p>○ 주님은 나의 빛, 나의 구원. 나 누구를 두려워하랴? 주님은 내 생명의 요새. 나 누구를 무서워하랴? ◎</p> <p>○ 주님께 청하는 오직 한 가지, 나 그 것을 얻고자 하니, 내 한평생 주님의 집에 살며, 주님의 아름다움 바라보 고, 그분의 성전 우러러보는 것이라 네. ◎</p> <p>○ 저는 산 이들의 땅에서, 주님의 어지 심을 보리라 믿나이다. 주님께 바라 라. 힘내어 마음을 굳게 가져라. 주님 께 바라라. ◎</p> <p style="text-align: center;">- 복음 환호송 -</p> <p>◎ 알렐루야.</p> <p>○ 그리스도의 이름 때문에 모욕을 당하 면 너희는 행복하리니, 하늘의 성 령이 너희 위에 머물러 계시리라. ◎</p> <p>▷ 복음      루카 14,25-33</p> <p style="text-align: center;">- 영성체송 -</p> <p>주님, 저에게 생명의 길 가르치시니, 당신 얼굴 뵈오며 기쁨에 넘치리이다.</p>	<p>그때에 많은 군중이 예수님과 함께 길 을 가는데, 예수님께서 그들에게 돌아서 서 이르셨다.</p> <p>“누구든지 나에게 오면서 자기 아버지 와 어머니, 아내와 자녀, 형제와 자매, 심 지어 자기 목숨까지 미워하지 않으면, 내 제자가 될 수 없다.</p> <p>누구든지 제 십자가를 짊어지고 내 뒤 를 따라오지 않는 사람은 내 제자가 될 수 없다.</p> <p>너희 가운데 누가 탑을 세우려고 하면, 공사를 마칠 만한 경비가 있는지 먼저 앞 아서 계산해 보지 않느냐? 그러지 않으면 기초만 놓은 채 마치지 못하여, 보는 이 마다 그를 비웃기 시작하며, ‘저 사람은 세우는 일을 시작만 해 놓고 마치지는 못 하였군.’ 할 것이다.</p> <p>또 어떤 임금의 다른 임금과 싸우려 가 려면, 이만 명을 거느리고 자기에게 오는 그를 만 명으로 맞설 수 있는지 먼저 앞 아서 헤아려 보지 않겠느냐? 맞설 수 없 겠으면, 그 임금이 아직 멀리 있을 때에 사신을 보내어 평화 협정을 청할 것이다. 이와 같이 너희 가운데에서 누구든지 자 기 소유를 다 버리지 않는 사람은 내 제 자가 될 수 없다.”</p> <p style="text-align: right;">(루카 14,25-33) 주님의 말씀입니다. ◎ 그리스도님, 찬미합니다.</p>
■ 전      레	안      내      ■
<p>- 주일미사 : 오전10시 / 지하 1층 성당</p> <p>- 수요일미사 : 오후1시30분 / 지하1층 성당</p> <p>- 고백성사 : 미사 전 / 원목실</p>	<p>- 봉 성 체 : 매주 금요일 오전 10시부터</p> <p>- 병자성사 : 원목실에 상의 하세요</p> <p>- 봉성체와 병자성사는 미리 신청 바람</p>
♥ 상담 및 문의 사항은 원목실 ☎ (031) 380-4187 ♥	



# 향 남 성 당

(성 김 성 우 안 토 니 오)

<http://cafe.daum.net/icikang>

18608 경기도 화성시 향남읍 서봉로 373  
사무실 : 031)353-9512 FAX : 031)353-9519

**주 임 신 부 :** 이용남(골롬바노)  
031)353-9512

**총 회 장 :** 정 정 길(율리멘스)  
H · P : 010-3161-7621

**소공동체회장 :** 이 연 희(대려사)  
H · P : 010-5283-6938

**연 령 회 장 :** 방재선(요한크리스소스토모)  
H · P : 010-2264-7765

미 사 안 내						성 사(사무실신청)	
주 일	토	월	수, 금	화, 목	성모신심	혼 배	봉성체(매월 2주 목·금)
09시/11시/19:30분	15시/19:30분	06:00시	10시	19시30분	첫주(토)10:00시	유아세례	집 · 상가 · 차

## 11월 4일 연중 제 31주일

### ■ 본당 신부님 영명축일에 따른 영적 예물 봉헌 안내

- 영명축일 및 축하행사 : 11월 18일(주일)
- 영적기도 기간 : 10월 20(토) ~ 11월 22(목)
- 영적기도 내용  
: 미사/영성체, 성체조배, 주모송, 묵주기도, 사제들을 위한 기도, 회생, 화살기도

※ 영적예물을(기도실현표) 11월 11일(주일)까지 성당입구 봉헌함에 넣어 주시기 바랍니다!

### ■ 화성지구 소공동체 봉사자교육 안내

- 일시 : 11월 9일(금) 저녁 20시
- 장소 : 발안성당 대성전
- 주제 : “평화를 위한 실천”
- 강사 : 최재철 대건안드레아 신부님 (비전주임)

### ■ 수능 수험생 미사 안내

- 일 시 : 11월 10일(토) 저녁미사 중
- 미사 중 수험생에게 안수가 있을 예정이오니 고3수험생과 부모님들은 꼭 참석바랍니다.

### ■ 사무장 연수

- 일 시 : 11월 13일(화) 아론의 집
- 당일 사무실 업무는 쉽니다.

### ■ 환자 영성체 안내

- 일시 : 11/15(목)~11/16(금) 09:30~
- 구역장, 반장님께서는 신청하여 주시기 바랍니다.

### ■ 본당 김장 작업 안내

- 일 시 : 11월 26(월)~11월 27일(화)
- 26일(월) : 야채준비, 배추절이기, 양념만들기
- 27일(화) : 배추속넣기, 포장
- ※ 찹쌀, 무, 생강, 쪽파, 마늘, 참깨 기타 양념류 봉헌받습니다.
- 신자분들의 많은도움과 협조 바랍니다

전신자 성경통독(구약) 아모			
11/4(주일) 3장	11/5(월) 4장	11/6(화) 5장	11/7(수) 6장
11/8(목) 7장	11/9(금) 8장	11/10(토) 9장	

### ■ 본당 새벽미사 조정안내

- 동절기를 맞이하여 2018년 12월·1월·2월 월요일 새벽미사는 없습니다.

### ■ 대림 제 1주부터 주일 저녁미사는 없습니다.

### ■ 교무금 13개월 납부 참여요청

- 성당 신축기금 마련을 위한 교무금 13개월 납부운동에 참여하여 주시기 바랍니다.

### ■ 고춧가루 · 양념류 봉헌 안내

- 우리 본당과 어려운 이웃을 돕는데 사용할 김장용 고춧가루, 마늘, 생강, 파, 양파 등 양념류를 봉헌해 주시면 감사 하겠습니다.

### ■ 본당 거주 미상자 교적 정리 기간

- 구역장·반장님께서는 구역내 거주 미상자를 파악하시어 거주불명 교적을 사무실에 제출하여 주시기 바랍니다.

### ■ 2019년 달력광고 신청 안내

- 2019년 달력 하단에 광고하실 분은 사무실로 신청바랍니다.

### ■ 2019년도 복음화계획서 제출안내

- 본당 내 모든 단체에서 제출하는 복음화 계획서는 신부님의 원활한 사목과 내년도 예산 산출 및 예산 집행의 기본 자료로 쓰여집니다. 신중히 검토, 작성하시어 11월 18(주일)까지 제출하시기 바랍니다.

### ■ 오늘 2차 헌금은 사제양성 후원금으로 봉헌됩니다.

윤슬 헤어	징기스칸램 (본점) 양고기 전문점	실로암 안경원	이삭공인증개사	컨벤션 더 힐
롯데시네마 2층 209호 ☎ 031-352-0259 010-9251-1888 박우정(젼마)	파크드림앞 숯집대 맞은편 단체회식 · 손님맞이 ☎ 8059-3656 010-7412-7452 권신천(요한)	우미린 정문 앞 ☎ 8059-0370 한석운(알콩소 로드리게스) 이경애(우슬라)	우미린108동 건너편 아파트·상가·주택 ☎ 8059-0100 010-8910-9870 서정화(안젤라)	웨딩/출장부페 돌잔치/가족모임 교우 우대 ☎ 352-9292 안효철(스테파노) 김인섭(마리아박달테)

주임신부 : 최영균 (시몬)  
☎ 452-9611  
수녀원 : ☎ 452-9613  
총회장 : 정호영(클레멘스)  
010-2856-1750  
연령회장 : 010-3351-6543  
사무실 : ☎ 456-0611  
FAX : ☎ 456-0610



## 호계동성당

(성 최경환 프란치스코)

http://www.hogye.or.kr

14115 안양시 동안구 흥안대로 93번길 84(호계동)

✿ 미사시간 ✿

주 일	평 일
• 09:00 (어린이)	• 월- 09:00 • 화, 목- 19:30
• 11:00 (교중)	• 수, 금- 10:00 • 토- 19:00
• 19:00 (청년학생)	• 첫목요일-성시간 • 첫토요일 10시 (신심미사)

예비신자 교리시간	주일학교 교리 시간	혼인 면담 및 관면 혼배
* 주 일 : 오전 9시 (성인)	* 초 등 부 : 매 주일 오전 10시	* 목요일 오후 6시 30분 면담
<b>유아 세례</b>	* 중·고등부 : 매 주일 오후 5시 30분	* 견진성사 필히 받아야 함
* 매월 첫째 주 토요일 오후 6시 (매월 첫째주 목요일까지 신청)		* 두 달 전에 혼인교육 이수
		* 한 달 전까지 서류 사무실에 접수

### 연중 제31주일 11월 04일

“네 이웃을 너 자신처럼 사랑해야 한다.”  
(마르코 12,28ㄱ-34)

#### ✦ 구역 미사 일정 안내

- \* 일 시 : 11월 7일(수) 저녁 8시
- \* 구 역 : 현대지역 루카마을

#### ✦ 수험생을 위한 미사

- \* 일 시 : 11월 13일(화) 19시30분 미사
- 미사 후 안수예절도 있을 예정이오니 수험생 여러분의 많은 참여 바랍니다.

#### ✦ 11월 환자영성체

- \* 일 시 : 11/15일(목) 9시30분~
- \* 접 수 : 11/13(주일)까지 사무실로 신청 바랍니다.

#### ✦ 연령회 월례회의

- \* 일 시 : 11월10일(토) 10시30분~
- \* 장 소 : 지하강당

#### ✦ 11월 위령성월을 맞이하여 평일미사와 교중미사 45분 전에 연옥영혼들을 위하여 연도를 바치고 있습니다. 많은 참여 바랍니다.

#### ✦ 순교자 현양 칸타타/로사리오 성가단 음악회

- \* 일 시 : 11월 17일(토) 저녁 7시
- \* 장 소 : 2층 대성전
- \* 주 최 : 한국천주교 성음악 토착화 연구원
- \* 지휘/대본/각본 : 이종철 배난시오 신부
- \* 연출 및 해설 : KBS 성우 이호인 레오

#### ✦ 미사 시간 변경 안내

- \* 일 시 : 11월 17일(토) 오후7시 → 오후6시
- \* 음악회로 인해 1시간 앞당겨 봉헌하오니 작으 없으시기 바랍니다.

#### ✦ 사제서품 준비를 위한 물적후원 안내

- 세 분 부제님의 사제서품 준비를 위한 물적 후원을 받고 있습니다. 교우 여러분의 많은 참여 바랍니다.
- \* 계좌번호 : MG새마을금고 9002-1857-1960-2 (천주교수원교구 호계동성당)
- \* 사무실(456-0611)로 후원해 주셔도 됩니다.

☞ 평일 오전미사가 있는 수요일과 금요일에는 지하주차장을 개방하오니 이용 바랍니다.

- ☞ 이번 주(11/04)는 사제양성 후원을 위한 2차(특별)헌금이 있습니다.
- ☞ 다음 주(11/11)는 평신도 주일 2차(특별)헌금이 있습니다

#### ✦ 전례 봉사 구역

주 일	봉 사 마 을
연중 제31주일(11/04)	삼덕지역 마르코마을
연중 제32주일(11/11)	삼덕지역 필레몬마을
연중 제33주일(11/18)	삼덕지역 도미니코마을

#### ✦ 청소 담당 구역

날짜	담당	소성당	지하1층	계단,성가대 화장실
11/09(금)	요셉(력키)	다니엘(력키)	바오로(력키)	
11/16(금)	베드로(호원)	야고보.모세(호원)	시몬.베네딕도(력키)	
대성당		11/04(일)	호원지역 형제회	
주일 교중미사 후		11/11(일)	주공지역 형제회	

#### ✦ 본당 보안 점검 단체(11/07~11/16)

날짜	11/07(화)	11/08(수)	11/09(목)	11/10(금)
단체	신자들의 도움Pr.	상지의 옥좌Pr.	은총의샘 Pr.	황금궁전 Pr.
날짜	11/13(화)	11/14(수)	11/15(목)	11/16(금)
단체	셋별Pr.	주님의종 Pr.	즐거움의 샘Pr.	희망의 모후Pr.

★ 형제님들의 노고에 항상 감사드립니다~!

#### ✦ 우리들의 정성(10/24~11/06)

교 무 금	7,200,000	주일헌금	2,889,200
감사헌금	서은경 10만/ 허민영 10만/ 박순덕 3만 김정옥 10만/ 김영소 5만/ 조윤성 20만 익명 58만원		

#### ✦ 지난 주일 미사 인원

날짜	시간	(토) 19:00	09시	11시	19시	계	신자수	참례율
10.28		102	185	278	127	692	3622	19.11



저의 힘이 신주님 당신을 사랑하나다

천주교를 알고자 하시는 분은 본당 신부님, 수녀님 또는 사무실에 문의하시기 바랍니다.

 <b>호매실동성당</b> 성 라파엘 대전사 16630 수원시 권선구 호매실로 90번길 2 ☎ 031-548-2693, Fax:031-548-2694 본당 카페: <a href="http://cafe.daum.net/cahomaesil">http://cafe.daum.net/cahomaesil</a> 주임신부 민 경 옥 아비토 총 회 장 안 행 업 아브라함 연례회장 김 광 호 마르띠노(010-3510-4475)	미 사	주 일	토요일 - 19 : 00 (중고등부·청년미사) 주 일 - 09 : 00 (어린이미사) 11 : 00 (교중미사)
		평 일	월요일 - 06 : 00 화·목요일 - 19:30 수·금요일 - 10:00
		토	성모신심미사 - 10 : 00 (매월 첫째 주)
		성 사	병자영성체 매월 마지막 주 금요일 미사 후 집·차 축복 사무실로 문의 혼배예식 토요일 중고등부·청년미사 후(2주 전 신청) 유아세례 3, 6, 9, 12월 셋째 주 중고등부·청년미사 후

♥ 미사 10분 전 성경통독, 미사 후 본당성화와 부채상환을 위한 기도 바치기 ♥

#### ▣ 교구 교정사목 후원 회원 모집 미사

- 다음 주일(11/10 ~ 11) 미사는 교구 교정사목 후원회원 모집을 위한 미사로 봉헌됩니다.
- 미사 주례: 교구 교정사목부위원장 김보람 플로렌시오 신부님
- 교우 분들의 많은 관심과 후원 부탁드립니다.

#### ▣ 본당 인터넷 카페 개설

- 카페 가입하실 때 가급적 성명·세례명으로 가입 바랍니다.

#### ▣ 양병훈 사도요한 수사 사제서품, 김영복 리카르도 신학생 부제서품을 위한 '54일 기도' 봉헌

- 기도 기간: 10월 13일(토) ~ 12월 5일(수)
- 11월부터 목주기도는 사사로이 바치며, 신자 분들의 많은 관심과 기도 부탁드립니다..

#### ▣ 2차 헌금(특별헌금)

- 금주(11월 4일): 사제양성을 위한 특별헌금
- 차주(11월 11일): 본당 부채상환을 위한 2차 헌금

#### ▣ [고]손순조 카타리나 자매님 유언에 따른 전신자 식사

- 일시: 11월 11일(주일) 교중미사 후

#### ▣ 본당 전신자 대상 연도 교육

- 일시: 11월 11일(주일) 13시 ~ 15시
- 신자 분들의 많은 참여 바랍니다.

#### ▣ 2019년 복음화 계획서 제출(제출일자 엄수)

- 분과 및 단체에서는 2019년 복음화 계획서(예산 사용액 포함)를 작성하여 11월 11일(주일)까지 각 분과장님께 제출 바랍니다.
- (양식은 각 단체 공문 함 배부 및 인터넷 카페 공지사항에 파일 첨부)

#### ▣ 중·고등부 주일학교 학생 모집(부모님 관심 부탁)

- 중·고등부 주일학교 실시를 위하여 학생 모집을 계속 하고 있습니다. 매주 토요일 19시(중고등부, 청년회) 미사에 참여 바랍니다.

#### ▣ 김장용 유기농 절인배주 판매

- 20kg 1박스 32,000원
- 11월20일(화) 이후 배송 요청날짜에 각 가정으로 배송됩니다.
- 판매 이익금은 본당 건축헌금(부채상환)으로 봉헌
- 문의: 성모회장 010-4169-4406

#### ▣ 함께 기도합니다. [기도지향 안내판 참조]

- 기도가 필요하신 분을 위하여 본당 공동체 모두가 함께 기도 부탁드립니다.(기도지향 사무실로 신청)

#### ▣ 주일 교중미사 전·후 본당 차량 운행

- 탑승 장소: 1회차 - 16단지 중앙 10시  
2회차 - 22단지 정문 앞 10시 20분

일자	봉 사 자	일자	봉 사 자
11/4	이창문 경환프란치스코	11/18	이병무 마티아
11/11	김용수 가스발	11/25	노순배 바오로

#### ▣ 단체 회합 일정

단 체	일 시
연 령 회	11월 4일(주일) 교중미사 후
한마음회(3040부부)	11월 17일(토) 청년미사 후
전례해설단	11월 18일(주일) 교중미사 후
형 제 회	11월 22일(목) 저녁미사 후

#### ▣ 전례 및 봉헌·보편지향기도 봉사

일 자	미 사	해 설	독 서	봉헌·기도
11/ 3	19시	김영운	고필중, 문현수	능골3구역 (22단지)
11/ 4	11시	김영식	문재현, 이정화	능골4구역 (21단지)
11/10	19시	이진영	정주현, 최자영	능골3구역 (22단지)
11/11	11시	최혜숙	하철수, 조은성	능골4구역 (21단지)

\* 청소는 구역별로 주일 교중미사 후에 실시합니다.

#### ▣ 본당 청소 봉사 구역

- 바쁘신 중에도 본당청소에 임해주셔서 감사합니다.

일 자	청소 봉사 구역	청소 일시
11/ 4	능골3구역(22단지)	주일
11/11	능골4구역(21단지)	교중미사 후

화  
답  
송



저 의 힘 이 신 주 님,      당 신 을 사 랑 하 나 이 다-

주일미사		평일미사			천주의 성모마리아 <b>호 평 성 당</b>	주임신부: 신성남 (바르나바)	
토	19:30	월	06:00			보좌신부: 이태희 (T.아퀴나스)	
주일	07:00	화		안양시 동안구 전파로 95번길 16(호계동) 사무실 : ☎ 454-3004 / 451-2485 (fax) 수녀원 : ☎ 457-4324 카페: 다음 (호평성당)	총 회 장: 최재철 (아우구스티노) 연령회장: 신덕례 (베로니카) 010-8304-3026	수녀: 오 성체스텔라	예비자 주 일 오전 8시 40분 교리시간 화요일 저녁 8시 20분
	10:00	수	10:00 19:30				
	15:00	목					
	18:30 (학생)	금	06:00 10:00				
일	(청년)	토	10:00				



저 의 힘 이 신 주 님, 당 신 을 사 랑 하 나 이 다.

#### ■ 특별헌금

이번 주(11/04)	사제양성후원
다음 주(11/11)	평신도주일

#### ■ 주임신부님 영성교실

- \* 일시: 11/8(목) 19:30 미사 후(20-21시)
- \* 19:30 미사 1시간 전부터 성체현시 안에서 성체조배 합니다.

#### ■ 보좌신부님과 수험생 만남의 시간

- \* 수험생들과 보좌신부님의 짧고 편안한 만남의 자리를 마련하였습니다.
- \* 일시: 11/10(토) 19:30 미사 후
- \* 장소: 마리아카페

#### ■ 수험생을 위한 미사

- \* 11/13(화) 19:30 수험생을 위한 미사가 봉헌되오니 수험생과 수험생 자녀를 두신 부모님, 가족들, 그 외 함께 기도하실 분들은 미사에 참여하시기 바랍니다.
- \* 미사 중 수험생 안수가 있습니다.

#### ■ 지역별 성탄 판공성사 일정

12/04(화)	관악 1	12/05(수)	관악 2
12/11(화)	한가람 1	12/12(수)	한가람 2
12/14(금)	칠동부흥	12/18(화)	임 광
12/19(수)	은하수1,2	12/21(금)	셋별 1,2

- \* 기간 중 저녁미사는 해당지역 미사로 봉헌되며 금요일(12/14, 12/21) 06:00 미사는 19:30 미사로 변경됩니다.
- \* 평일 18:30부터 판공성사 시작됩니다.
- \* 주일 모든 미사 30분 전에 판공성사 가능하며 15:00 학생미사 전에는 학생들만 판공성사를 합니다.

#### ■ 11월 병자영성체

- \* 일시: 11/29(목)
- \* 접수: 11/25(주일)까지 사무실에 신청

#### ■ 2019년도 견진성사 안내

- \* 교구 공문(2018-210호)에 의거하여 2019년 본당에서 거행하는 견진성사는 6월 9일(주일) '성령강림대축일'에 실시합니다.
- \* 교육일정은 추후 다시 공지하겠습니다.

#### ■ 오늘(11/4)의 행사 및 모임 안내

10:00 미사후	소공동체봉사자 월례교육
17:00	평단협 월례회의
	교사회의
18:30 미사후	청년교리
	청년임원회의

#### ■ 전입교우 "환영합니다"

박진형	안토니오	칠동부흥/비산힐
전문수	안토니오	셋별2/한양3

#### ■ 주일미사 봉헌 및 대성전 청소

11월 04일	관악1-현대1,2
11월 11일	관악1-청구1,2

#### ■ 우리들의 정성 (10월22일~10월28일)

교 무 금	9,550,000 원
주일헌금	4,119,000 원
감사헌금	430,000 원
박준민 리디아 1만원, 최세종 바오로 5만원 김윤태 아우구스티노 30만원, 익 명 7만원	

#### ■ 감사의 말씀

- \* 안양시 새마을회의 협조요청으로 9/1-10/14 동안 수집된 물품들은 11월 국제교류사업 일환으로 캄보디아에 지원됩니다. 물품 모으기에 동참해주신 교우분들께 진심으로 감사드립니다.
- \* 지난 주일 주일학교 은총잔치는 후원해 주시고 기도해주신 모든 분들 덕분에 성황리에 잘 마쳤습니다. 관심과 성원 보내주신 교우분들께 감사드립니다.



주임신부 : 김태호 (안토니오) ☎ 255-1177 수녀 : 최 스바니아 박 성삼레지나 ☎ 255-7766 사무실 : ☎ 246-9014 연령회장:010-7565-0857	<div><div>화서</div><div>(복되신 동정마리아의 자헌)</div><div>E-mail : hwaseo@casuwon.or.kr</div><div>우16439 수원시 팔달구 팔달로 127번길 35</div><div>팩스 : ☎ 251-1031</div></div>	주일미사		평일미사	
		토 일 월 화 수,금 목	어린이 16:30	월	06:30
			학생 19:00	화	19:30
			새벽 06:30	수,금	10:00
			반 09:00	목	10:00
			중 11:00		
			청년 19:30		
성모신심 : 매월 첫(토) 10:00 성시간 : 매월 첫(목) 19:30 미사 후 유아세례 : 매월 셋째(토) 10:00					
◆ 교무금은 하느님의 몫입니다. 정성어린 봉헌을...(말 3, 10) ◆ 주일헌금은 주님께 식사를 대접하는 마음으로 봉헌해 주시기 바랍니다. ◆ 매월 2째 , 4째주 수요일은 소공동체 날 입니다. 소공동체 모임에 함께 합니다.					

◆ 교무금은 하느님의 뜻입니다. 정성어린 봉헌을...(말 3, 10)

◆ 주일헌금은 주님께 식사를 대접하는 마음으로 봉헌해 주시기 바랍니다.

◆ 매월 2째, 4째주 수요일은 소공동체 날 입니다. 소공동체 모임에 함께 합시다.



◆ 이번주 특별헌금: 사제양성 특별헌금

◆ 다음주 특별헌금: 평신도주일 특별헌금

1. 조재형 안드레아 사제 서품 안내

· 사제서품식: 12.7(금) 오후 2시 정자동주교좌성당  
 · 첫 미사: 12. 9(일) 11시(교중미사)

※ 고리기도 (11/ 1 - 12/ 6)

일 자	주관단체	일 자	주관단체
11/ 1 ~ 3	성소분과	11/ 5 ~ 6	사목위원
11/ 7 ~ 8	고양골지역	11/ 9 ~ 10	주공지역

· 기도시간 : 오후 8시 (미사있을때는 미사후)

· 일요일 10시 10분 : 남성소공동체

※ 물적, 영적 예를 봉헌하실분은 사무실에  
 접수 하여 주시기 바랍니다.

※ 문의 : 성소분과장(010-9173-5503)

2. 성물 봉헌받습니다.(사무실 접수)

· 성전출입문: 조종벽헨리코(1짝)

· 장계의자 : 30만원 / 1M당

· 동말3구역: 75만원, 김순분데레사: 4M

· 전례용품- 제대촉대: 안세진니콜라오(3개),

안경희글라라(3개),

부활촉대: 이대용즈가리아

행렬십자가: 박병은안나,

문의: 건축위원장 이영수 베드로(010-2373-5692)

3. 11월 9일 본당 설립 40주년

· 10:00 : 대축일 미사로 봉헌

(미사 후 떡 나눔 있습니다)

4. 유아세례 : 11.10 10:00

5. 고3 수험생 안수 및 미사 안내

· 일시 : 11.13(화) 19:30 미사중

· 9일기도: 11.6(화)~11.14(수) 8시(성체조배실)

6. 지구 사제 연수

· 사제연수 : 11. 19(월) ~ 21(수)

연수에 임하시는 주임신부님을 위하여

많은 기도 부탁드립니다.

※ 11.20(화) ~ 21(수) 미사 없습니다.

7. 본당 사무실 직원 휴가 및 연수 안내

· 일시: 11.12(월)~13(화) 18:00(사무실 쉽니다.)

8. 2018년도 사랑의 김장김치 나눔행사

· 일시 : 11.18(일) - 오전 7시30분 교육관식당

· 준비: 11.16(금)~17(토) 배추작업, 절임, 양념준비

남성봉사자: 11.16(금) 오후 1시 (교육관 식당)

※ 문의 : 여성소공동체 회장 010-8705-9083

9. 2018년도 사랑의 김장김치 나눔행사에 후원

을 받습니다.

10. 2018년 복음화보고서 및 2019년 복음화

계획서 작성 안내

각 분과 및 단체는 토의를 통하여 2018년

복음화보고서 및 2019년 복음화계획서를 미리

준비하시기 바랍니다.

◆ 매일성경읽기표 성당입구와 사무실에 있습니다

한부씩 가져 가세요.

※ 문의 : 교육분과장(010-9107-1161)

◆ 첫영성체에 후원해 주신 분들께 감사드립니다.

초등부자모회 5만, 전명이 5만, 수원나르샤(과일)

◆ 고양골 화양구역 남성소공동체 모임 안내

- 일시: 11.15(목) 오후 7시(유재덕요셉형제님덕)

- 문의: 박영옥 바오로(010-2067-5694)

◆ 주공지역 형제 모임 안내

- 일시: 11.8(목) 오후 8시 주공프라자상가 505호

- 문의: 김영호 분도(010-6248-4575)

※ 우리들의 정성(18.10.22 ~ 18.10.28)

★교무금: 8,290,000원 ★건축금: 3,548,000원

★주일헌금: 2,513,000원 ★건축헌금: 1,638,000원

★감사헌금: 박옥남 5만, 노수신 5만.

★사회복지: 정명옥 2천.

★특별건축: 안병철 50만, 이영희 50만, 이정희 50만, 김정선 30만



임재미 30만, 이세영 20만, 박연순 10만, 우정선 10만.

돈가스: 2,167,870원, 청굴칭: 1,786,730원, 젓갈: 440,000원.

음식봉사부(식혜): 406,500원, 고추조림 : 563,260원.

방풍차: 408,000원.

합계 8,272,360원

<b>동원 안의원</b> 통증, 약침, 추나 비만, 소아보약, 교통사고 블루밍(아)정류장 앞 <b>243-1637</b> 유동원(프란치스코)	화서동성당 신자들이 만들고 키워온, 든든한 금융협동조합 <div style="text-align: center;">  </div> <p style="text-align: center;">앞으로의 금융 <b>화서신협</b></p> <p>본점 : 244-5771          화양지점 : 254-3608</p>	<div style="text-align: center;">  </div> <p style="text-align: center;">정관장 화서시장점</p> <p style="text-align: center;">6년근 명품 홍삼 화서시장 수협 맞은편 <b>257-2304</b>          조창복(라파엘),          박원준(라파엘라)</p>	<div style="text-align: center;">  </div> <p style="text-align: center;">천남주 성형외과의원</p> <p style="text-align: center;">코재건, 코수술, 눈수술,          리프팅, 가슴, 지방, 체형          피부레이저          서울 신사역1번출구(수협)          예약: 02)518-1141</p>	<b>고등 부동산</b> 단독, 빌라, 아파트 매매, 전월세, 고등동 재개발 분양권 고등동 사거리 소재 <b>254-4040</b> 정양훈(미카엘)
--	--	--	---	--

천주교를 알고자 하시는 분은 본당신부님, 수녀님 또는 사무실에 문의하십시오.

# 천주교 황산성당

주보성인 :

주소 : 경기도 하남시 미사강변북로 99 (구산성지 내)  
우편번호 12903

주임신부: 류동환 안드레아

총 회 장: 최병민 안드레아

사 무 실: 031)796-1831

F A X : 031)796-1832

E-mail : hwangsan@casuwon.or.kr



## ※ 11월 가정방문 및 집축복 안내

- 대상: 20,21,22,23구역(2지역) 중 미방문세대 및 전입세대

- 각 구역장, 반장께 신청

※ 예비신자 **참고**: 11/8(목) 저녁미사 후

※ 교구 직원연수로 인한 사무실 업무시간 안내

- 일시: 11월13일(화)

- 업무시간: 오후 6시부터

※ 상임위원회 월례회의: 11/14(수)

※ 소공동체 월례회의: 11/20(화) 오전 11시

※ 전례위원회 월례회의: 11/22(목) 저녁미사 후

※ 어린이 복사단 모집합니다.

- 대상: 첫영성체한 초3~초5 어린이

※ 부부 ME 모집 안내

- 대상: 'ME 주말'을 체험한 부부 및 ME활동에 관심있는 부부

- 모집기간: 연중 상시모집

- 문의 및 신청: 평단협 회장 ☎010-3632-0447

## ※ 우리들의 정성 (10/25~10/31)

교 무 금	3,120,000원
10/28 1차헌금	1,833,700원
10/28 2차헌금	886,000원
건 축 헌 금	우원식(리파엘) 50,000원 문효준(카타리나) 100,000원 이강열(논노) 40,000원 김도훈(히노) 100,000원
감 사 헌 금	아니희(힐데가르트) 50,000원
운 영 비 총 현황	39,176,753원
건축헌금 총 현황	275,994,240원

## ※ 특별헌금(2차헌금)안내

11월 4일	사제양성후원 2차
11월 11일	건축헌금 2차

## ※ 전입을 환영합니다.

성 명 (세례명)	주 소	지역/구역-반
김진각(분도)	미사강변17단지 1701동 2004호	1/17-1

※ 2018년도 교무금을 아직 책정하지 않은 세대는 교무금 봉헌서를 읽어보신 후 작성하시어 사무실에 내주시기 바랍니다.

※ 전입하신 세대 중 본당 교파와 달력을 받지 못하신 세대는 사무실에 오셔서 받아가시기 바랍니다.

미 사 안 내			전례봉사 구역		성사 안내	
평일	월	오전 6시 30분	금주	26.R7	고해성사	미사 전 30분
	화, 목	오후 7시 30분	11/11	20,21	유아세례	상시접수
	수, 금	오전 10시	11/18	22,23	환자봉성체	매월 첫째 주 목요일
주일	토	오후 3시(어린이), 오후 7시	예비자교리		각종축복	상시 사무실 문의
	주일	오전 9시, 11시(교중), 오후 7시(젊은이)	주일	9시30분	혼인면담	2-3개월전
총 신자 수(교적상)		1,068명	화	오후 7시	병자성사	소공동체위원회 문의
주일미사 참여율		508명 (47.5%)				

- 교무금 입금 계좌번호: 신한 131-019-140762 예금주: 황산성당 -



미사시간		 <div>천주의 성모 마리아 <b>흥덕성당</b> since 2009</div> <div>E-mail : heungdeok@casuwon.or.kr 용인시 기흥구 흥덕중앙로 180</div>	주임신부 : 박건우 베드로 총 회 장 : 장백현 가브리엘 사 무 실 : 211-1954 F A X : 211-1964 연 령 회 장 : 010-2588-3828
토요일	16:00(어린이) 19:30(중 · 고등부)		
주 일	07:00 10:30(교중) 19:30(청년)		
월요일	09:00		
화 · 목	19:30		
수 · 금	10:00		
			<b>&lt;유아세례&gt;</b> 짝수 달 성모신심미사 후 (첫 토요일)

**형제, 자매 소공동체 모임에는 나부터 참여하자!**  
**“두 사람이나 세 사람이라도 내 이름으로 모인 곳에는 나도 함께 있기 때문이다.” (마태 18,20)**

#### 미사 · 전례

##### ■ 대입 수험생을 위한 미사

- 11월10일(토) 중·고등부미사(19:30)

##### ■ 예비신자 입교 환영식

- 11월11일(주일) 교중미사 중
- 많은 분들이 하느님 자녀의 은총을 누릴 수 있도록 인도해 주시기 바랍니다.

##### ■ 병자영성체

- 11월14일(수) 13:30부터  
- 본당신자, 동수원병원, 굿모닝병원 등
- 11월15일(목) 13:30부터  
- 하워드힐병원 등

#### 행사 · 공지사항

##### ■ 지역별 연도대회

- 날짜 : 11월4일(주일)
- 진행 : 연도, 입관예절, 출관예절을 지역별로 나누어 부릅니다.
- 일정 : 12:00~13:00 점심  
13:00~15:00 연도대회 및 시상

##### ■ 초등부 주일학교 은총 잔치

- 일시 : 11월10일(토) 13:00~15:20
- 장소 : 교리실, 성당마당

##### ■ ME 차(茶) 나눔

- 11월11일(주일) 교중미사 후

##### ■ 연령회 월례회의 및 위령기도(연도)

- 11월12일(월) 미사 후, 친교실

- 특별히 기억하고자 하는 연령을 위해 함께 위령기도를 바칩니다.
- 신청 : 사무실에 신청서 비치되어 있습니다.

##### ■ 11월13일(화) 사무 업무 쉽니다.

- 본당 사무장, 사무원 연수

##### ■ 중·고등부 주일학교 교사 모집

- 청소년을 사랑하고 함께하실 분 환영합니다.
- 문의 : 김선아 세실리아 (010-7382-5300)

##### ■ 성 마리아 성가대 단원 모집

- 주님을 찬미할 성가대 단원을 모집합니다.
- 단장(010-7604-3289) 부단장(010-8669-9043)

#### 전례 · 주차 · 청소봉사

##### ■ 전례 및 주차봉사 (교중미사)

날짜	지역
11월 4일	1지역(영빌·세종, 휴먼시아1~4)
11월11일	2지역(호반5, 자연앤, 현대, 광고)

##### ■ 청소봉사

날짜	지역
11월10일	2지역(호반5, 자연앤, 현대, 광고)
11월17일	3지역(한국, 이던, 동원, 경남11·우남)

##### ♣ 주일미사 참례 현황 ♣

날짜	신자수	참례인원	참례율
10월28일	3,172명	713명	22.5%

#### 화답송

시편 18(17), 2-3 ㄱ. 3 ㄴ - 4. 47과 51(2)

유영철베드로 작 곡

