

미 사 시 간

평 일 월 새벽 6:00
화 · 목 저녁 19:00
수 · 금 오전 10:00

토요일 오후 5시 (청소년미사)
주 일 오전 10:30 (교중미사)
저녁 19:00



가남성당

성 정하상 바오로

E-mail: ganam@casuwon.or.kr

주임신부 : 고상 우(스테파노)

총 회 장: 최성집(루카)

수녀원 ☎ 882-3330

사무실 ☎ 882-1103

F A X ☎ 883-5816

연령회장 010-3229-2973

김형식 (루키아노)

- ♣ 전교주일 2차 헌금 있습니다.
- ♣ 예비신자 입교식
 - * 일 시: 10월 21일(주일) 교중 미사 중
- ♣ 사목위원 연수
 - * 일 시: 10월 27일(토) ~ 28일(주일)
 - * 장 소: 대전 요나성당
- ♣ 2019년 본당 달력 광고 접수
 - * 광고비: 20만원
 - * 접수 마감: 10월 28일(주일)
- ♣ 신부님 추계 사제 연수
 - * 일 시: 10월 30일(화) ~ 11월 1일(목)
 - ※ 10월 30일(화) ~ 31일(수) 미사는 없습니다.
- ♣ 위령의 날 미사
 - * 일 시: 11월 2일(금) 오전 10시
 - ※ 위령의 날은 먼저 선종하신 조상님들과 연
속 영혼들을 위한 위령 합동 미사로 봉헌됩니
다. 미사 예물은 미리 준비하셔서 봉헌해 주시
길 바랍니다.
- ♣ 주일학교 가을놀이 한마당
 - * 일 시: 11월 3일(토) 09:30 ~ 16:00
 - * 장 소: 가남성당
- ♣ 예비신자 성지순례(5월 입교자)
 - * 일 시: 11월 4일(주일)
 - * 장 소: 단대성지

단체 모임 및 봉사 안내

- ♣ 주일학교 차량 봉사자
 - * 10월 20일(토): 임천택(루카)
 - * 10월 27일(토): 권오학(라파엘)
- ♣ 주일 차량 봉사자
 - * 10월 21일(주일): 심재석(스테파노)
 - * 10월 28일(주일): 문영길(요한)

우리들의 정성

- * 주일헌금 _____ 1,570,000
- * 2차헌금 _____ 403,000
- * 본당설립25주년한마음큰잔치후원금 9,235,000

- * 교무금 _____ 1,410,000
- * 감사헌금
본당성마르코성당도보성지순례단 — 274,000
- * 성소후원금 _____ 40,000

연중 제 28주일 미사 봉헌 합계: 12,932,000

※ 봉헌해 주신 모든 분들께 감사드립니다.

- ♣ 한마음 큰잔치 후원금 _____ 9,235,000

*이천성당(이백만원), 여주이천지구(백만원), 반월성성당(팔십만원), 장호원성당(이십만원), 고광만주민자치위원장(이십만원), 신동섭로타리클럽회장(십만원), 태평2리주민일동(십만원) 본당주임신부님, 김연록, 박태면, 엄정자, 이한성, 정갑재, 정고찬 이선희, 최성집, 송병예, 신운성, 신인순, 고남중, 송선자, 이영목 송병철, 이재부, 서종태, 남윤관, 김두호, 김형식, 안희수, 은봉만 김세환, 이춘자, 원덕희, 권영자, 장순애, 이인환, 최광범, 박광창 김관숙, 강명숙, 이복순, 한재희, 장선현, 김명득, 김덕순, 신필식 김유배, 양남선, 이숙자, 이상필, 변재동, 정혜을, 이정자, 이상진 원장부, 조병희, 윤성용, 강석명, 강석순, 권영준, 정순자, 박복선 김준철, 최원, 태평1반

- ♣ 한마음 큰잔치 찬조물품

* 정병국 이나시오 국회의원(축전), 정동주임신부님, 본당주임신부님, 조성혁, 장선현, 고군환, 권민경, 공석보, 안경윤, 지경숙 최원

※ 후원 및 협찬해 주심에 감사드리며 지난 주 본당설립 25주년 한마음 큰잔치에 봉사해 주신 사목위원, 반장님, 꾸리아, 율뜨레야 그 외 함께해 주신 모든분들께 감사드립니다.

전례봉사 및 성당미화 봉사지역 안내				
월일	시간	미사해설	봉헌, 기도	성당미화 (오전 9시)
10/20	토요일 17:00	청소년	청소년	10월20일 현진반
10/21	10:30	김세환(요한)	전용선, 송민일 분두반	
	19:00	박여주(데레사)		
10/27	토요일 17:00	청소년	청소년	10월27일 은봉반
10/28	10:30	유복희(마리아)	임천택, 엄인선 삼군반	
	19:00	신현숙(마리아)		

- ♣ 미사참례현황(총신자수 949 참여율 37.40%)

연중	토요일	교중	주일저녁	합계
제28주일	62	293	-	355



천주교를 알고자 하시는 분은 이웃 천주교 신자들 또는 사무실에 문의하십시오.

미 사 시 간		 갈 곳 동 (성 바오로 성당) <18145> 경기도 오산시 경기대로 52-14(갈곳동)	주임신부 : 김일권 요한사도 총 회 장 : 이현석 발도로메오 사 무 실 : 377-0011 F A X : 377-0035 연령회장 : 박영호 필립보 (010-8345-0281)
주 일	07:00(새벽) 10:00(교중) 19:00(일반)		
평 일	06:00(월) 10:00(수, 금) 19:30(화, 목)		
(토) 주일 저녁	토-16:00(어린이) 19:00(중고등부)		

♣ 2차 헌금안내

10월21일	전교주일(교황절)
10월28일	사제양성우원금

♣ 본당내 전입

세 대 주	전출구역	전입구역	가족
정재규 요셉	유면시아	자이2-1	3

♣ 신승철 F.하비에르 부제님 사제서품을 위한 100일 기도가 미사 전에 있습니다.

♣ 교중미사 후 울뜨레야 회합이 있습니다.

♣ 새우젓 신청하신분 찾아가세요.

♣ 연령회 월례회의

* 일시 : 10월24일(수) 10시 미사 후

♣ 초등부 첫영성체 부모 혼인갱신식

* 일시 : 10월28일(주일) 오후1시

♣ 성시간

* 일시 : 11월1일(목) 저녁미사 후

♣ 위령의날 미사 안내

* 일시:11월2일(금) 오전10시

* 미사 전 연도 및 분향이 있습니다.

* 합동미사예물 봉헌이 있습니다.

♣ 성모신심미사

* 일시 : 11월3일(토) 오전10시

♣ 반주자 모집 * 연락처 : 010-9327-7666

♣ 2019년 달력광고 신청(선착순 10명)

* 달력광고비 : 300,000원(1,300부)

♣ 미사 참석 현황

☆ 총신자수 3,023(행불제외)

평일	10/8월	10/9월	10/10월	10/11월	10/12월	계
	39	87	76	54	100	356
주일	어린이	특전	오전교중	저녁	계	참여율
10/4	91	124	478	122	815	26.95

♣ 전례, 청소, 주차관리 안내

미사시간(청소)	10월21일	10월28일
(토)저녁주일 19시	중고등부	중고등부
오전 7시(식당)	힐스테이트	우림구역
교중10시(대성당)	피오레, 유면시아	동부2차구역
저녁7시(와장실, 계단, 유아실)	갈곳, 스위첸	동부삼환구역
(남)와장실	한일구역	대림1구역
성은리자랑봉사	김기현 요한	심부일 미카엘
주 짜 관 리	바오로회	



주 님 은 민족 들 의 눈 앞 에 당 신 정 의 를 드러 내 셧 네

천주교를 알고자 하시는 분은 본당 신부님 또는 사무실에 문의하십시오. 친절히 안내하여 드리겠습니다.

주임신부 김유근 테오필로	(성녀 소화데레사)	✦ 미 사 시 간 ✦
수녀원 임안젤라 박 안나		평 일 : 월 오전 6:30
☎ 418-3400		화 . 목 오후 7:30
사 무 실 ☎ 418-8300		수 . 금 오전 10:00
유 치 원 ☎ 418-8311		첫 토 : 오전 10:00(성모신심)
총 회 장 백윤기 알로이시오		토요일 : 오후 3:00(어린이미사)
010-5201-3277		오후 7:00(학생미사)
연령회장 황선옥 막달레나	성당 부설 데레사 유치원	주 일 : 오전 9:00
010-4039-0722	(우) 15630 안산시 상록구 사2동 장화2길 44	오전 11:00(교중미사)
		오후 7:00(청년미사)

장소	성전A	성전B	3층A	3층B	1층A	1층B	지하A	지하B
날짜	성가대석 제외한 성전	성가대석 유아실 양쪽복도	화장실 화장실쪽계단	복도, 엘리베이터 쪽계단	휴게실 만남의 방 성체조배실	남.여화장실 로비(복도)	지하강당	복도, 배란다 갈래세탁
10/20	월드1	월드2	항호	항호	초당1	초당2	장화1	장화2
10/27	장화2	월드1	월드2	항호	항호	초당1	초당2	장화1

※ 각 회합실은 사용한 단체가 사용직후 깨끗이 청소 하시기 바랍니다.

어린이 첫영성체

첫영성체하는 어린이 여러분! 진심으로 축하합니다. 주님의 말씀을 잘 따르는 사랑스럽고 복된 자녀가 되길 기도합니다.

- ✦ 구역방문 미사 안내
 - 11월02일(금) 오후8시: 항호구역
 - 11월16일(금) 오후8시: 현대2구역
- ✦ 신부님과 함께 하는 성경공부
 - 4강(요한 복음): 10. 25(목) 저녁미사후
- ✦ 초등부 주일학교 은총잔치
 - 일시: 10. 27(토) 어린이미사 후 오후4시~6시
- ✦ 제29기 세례식
 - 일시: 10. 28(일) 오전11시 미사중
- ✦ 성경완필 교구장 주교 축복장
 - 임영채(가브리엘), 임순월(안젤라)수녀님 권혁준(프란치스코)
- ✦ “위령의 날” 미사
 - 일시: 11. 2(금) 오전10시 (9시30분 위령기도)
 돌아가신 분들을 위해 특별히 기도하는 ‘위령성월’에는 ‘위령의 날 합동위령미사’를 봉헌합니다.
- ✦ 추계 사제 연수

10. 30(화)부터 11. 1(목)까지 주임신부님 사제연수 참석으로 미사가 없습니다.
- ✦ 2019년도 달력제작에 광고후원(30만원)
- ✦ 청년.청소년 합동미사: 10. 20(토) 오후7시
- ✦ 성소후원의날: 10. 21(일) 1층 접수대
- ✦ 선교분과 : 10. 21(일)
- ✦ 성소분과 : 10. 25(목) 저녁미사후
- ✦ 상임위원회 : 10. 26(금) 저녁8시

- 2018년 “신앙의 기쁨! 젊은이와 함께!”**
1. 주일미사는 물론 평일미사에도 열심히 참여합시다. (목표: 주일미사33%, 평일미사 평균120명)
 2. 본당 소공동체에 소속되지 않는 교우는 없습니다. 소공동체 활동에 적극 참여합시다. (반모임, 본당청소 등등)
 3. 성경말씀을 가까이 두고 읽고(쓰고), 기도하며 실천합시다. - 본당신부 -

- ✦ 교무금 봉헌 안내

“ 주님께 감사드리며, 매월 세대별로 교무금을 정성껏 봉헌 합시다.”
- ✦ 비봉성당 건축기금을 위한 절임배추 판매
 - 판매물품: 절임배추(소금절임 후 행균처리는 안됨)
 - 판매금액: 10kg(큰것4-5개, 작은것6-7개 정도)
 - 공급일자: 11월 17일(토)
 - 주문접수: 본당 사무실 및 구역장, 마감: 10월31일
- ✦ 전출가신 교우

박추자(안나)	(초당1구역2반 ⇨대전 신탐덕성당)
---------	---------------------
- ✦ 전례, 커피 봉사

	전례봉사	커피봉사
10/21(일)	신우1	월드2
10/28(일)	신우2	선경1

✦ 평일미사와 주일미사 참례율

기간	월	화	수	목	금	평균	주일(10/14)
10/8-12	50	62	100	105	63	76	637(28%)

- ✦ 특별헌금: 전교주일 다음주: 부채상환
- ✦ 교우 여러분의 봉헌에 감사드립니다.

교 무 금: 4,005,000	주일헌금: 2,112,000
건축헌금: 1,036,000	시설헌금: 50,000
후 원 금: 300,000	기타수입: 100,000
주간합계(10/8-14): 7,603,000	

교 무 금: 우리 1005-400-905514	천주교수원교구
성 소 후 원: 농협 355-0007-3345-93	천주교수원교구
엘마우스후원: 농협 355-0007-3353-63	천주교수원교구
빈첸시오후원: 농협 355-0007-3344-53	천주교수원교구



주님은 민족들의 눈앞에 당신 - 정의를 드러내셨네.

천주교를 알고자 하시는 분은 이웃 천주교 신자들 또는 사무실에 문의하십시오.



고등동성당

(노동자의 모범이신 성요셉)

수원시 팔달구 고화로 22, FAX 0303-0944-9933

주임신부 : 김 길 민
(크리스토폴)
사무실 : 244 - 9933
수녀원 : 244 - 9936
유치원 : 244 - 9935
연령회 : 010-2448-0237

☑ 이번 주 특별헌금 : 전교주일

① 2018년 2월 예비신자 교리반

- 종합교리 : 10월28일(주일) 09:00
- 세례연습 : 10월28일(주일) 10:30미사 후
(대부모와 함께)
- 세례성사 : 11월11일(주일) 10:30

② 위령의 날 합동미사

11월은 위령성월입니다. 먼저가신 조상, 친지, 이웃의 연령을 위해 미사를 봉헌하고 기도를 바치는 달입니다.

- 위령합동미사 : 11월 2일(금) 10:00
- 합동미사에물은 미사 전에 봉헌바랍니다.

③ 위령의 날 성직자 묘지 참배

- 일시 : 11월 2일(금) 성당에서 11:00 출발
- 신청 : 10월28일(주일) 10:30미사 후
선착순40명 (식대5,000원)
- 연령회비 내신 분에 한함

④ 지구 소공동체 교육

- 일시 : 10월24일(수) 20:00 ~ 22:00
- 장소 : 고등동성당 1층

⑤ 수원교구 성령기도회

- 일시 : 10월26일(금) 20:00 ~ 24:00
- 장소 : 고등동성당 1층

⑥ 달력광고접수

2019년 분당 달력에 상업광고를 원하시는 분은 본당사무실에 10월31일까지 신청 바랍니다.

⑦ 수험생을 위한 54일 부모기도 모임

- 일시 : 9월 22일(토) ~ 11월 14일(유아살)

⑧ 이엠 비누 판매

여름철 중단되었던 이엠 비누 성물방에서 판매합니다.

⑨ 2019학년도 소화유치원 유아모집

- 대상: 2013.01.01.~2013.12.31.출생자녀(만5세)
2014.01.01.~2014.12.31.출생자녀(만4세)
2015.01.01.~2015.12.31.출생자녀(만3세)
- 입학설명회: 1차 2018년11월 6일(화) 18:30
2차 2018년11월10일(토) 10:30
- 문의전화: 031)244-9935

⑩ 주간일정

10월25일(목)	상임위원회
10월26일(금)	병자영성체
10월27일(토)	혼인 예식 (13:00)
10월28일(일)	가정주일(초봉헌), 합동연도

⑪ 회비 수납

성소후원 회비 수납	10월 21일(주일) 미사전후 신협 131008-195142 천주교유지
연령회비	10월 21일(주일) 미사전후 신협 131013-068050 천주교유지

⑫ 미사 안내 봉사 Pr.

- 10월21일 자비의 모후, 하늘의 문(2층)
- 10월28일 로사리오의 모후, 사도들의 모후(2층)

☑ 미사시간 안내

주일	토		-10/27 청소년 통합미사 없습니다.				
	일		-10/27 성인미사 19:30				
평일	월(22)	화(23)	수(24)	목(25)	금(26)		
	06:30	19:30	10:00	19:30	10:00		

☑ 우리의 정성

교무금(10/10~10/16) 3,716,000원
주일헌금 1,345,900원
특별헌금(사제양성) 727,100원
감사헌금 김상태200,000원

☑ 교무금 : (신협) 131005-534874 이체



주 님 은 민족들의 눈 앞 에 당신 정의를 드러 내 - 셧 네.

회합실 사용 후에 정리정돈과 청소를 생활화 합니다.

미사	주일	06:30, 11:00(교중)	
	평일	월 06:30 화,목 19:30 수,금 10:00	
	토요일	16:00(어린이 미사)	
	토요일	19:30(중·고 청년)	
고해성사 : 매 미사 30분전 병자 영성체 : 매월 첫째 목요일 유아세례 : 1.4.7.10월 셋째 토요일			
예빈신자 교리	주일 반	오전 9시30분	

성프란치스코 하비에르	
	
고색동 천주교회	
16650 수원시 권선구 고색동 376-5	

주 임 신 부 :	정성진(요한세례자)
	295-3132
전 교 수 녀 :	박 보 나
	홍 크 리 스티 나
	295-3133
총 회 장 :	송춘섭(프란치스코)
	010-8919-9450
연 령 회 장 :	박상현(바오로)
	010-5318-5073
사 무 실 :	295-3134

◆오늘 교중미사 성경 축복장 및 교구장 선물 수여
식이 있습니다.

-이영숙(유스티나) 제1차.

-서순덕(말가리다).김성자(아네스).이영희(마리아)

◆건진교리 특강일정 안내

-일시:11월11일(주일)부터 12월2일(주일)까지

매 주일 교중미사 후 12시 40분 시작(1시간)

(교중미사 후 간단한 간식이 제공됩니다.)

건진대상자들은 건진전까지 건진 고해성사표 제출
후 고해성사 보셔야하고 혼인조당자는 혼인조당부
터 해소되어야 건진이 가능하니 본당신부와 면담하
셔야 합니다.

(11월 한달동안 주일미사 체크 확인합니다.교육분과)

◆병자영성체:11월1일(목) 10:30부터

◆성시간:11월1일(목) 저녁미사와 함께

◆성모신심미사:11월3일(토) 10:00

◆위령의 날 위령함동미사

-일시:11월2일(금) 10:00(첫째미사)

19:30(셋째미사)

-위령의 날 함동미사 예물봉투는 배부하지 않고
성당 현관에 비치 합니다.

◆11월 봉사자 영성교육

-일시:11월4일(주일) 교중미사 후 지하 소성전

-주제:이슬람의 태동과 십자군 운동

-대상:소공동체 및 제 단체 봉사자.레지오봉사자

-강의:주임신부(참여신자 누구나.간식제공)

◆예비자 입교일:11월4일(주일) 교중미사

◆2019년도 제 단체 복음화 계획서를 2018년 10월
31일까지 본당 사무실로 제출 바랍니다.

◆2019년도 성당 카렌다 광고를 신청 받습니다.

필요하신 분들은 성당 사무실로 신청 바랍니다.

◆본당설립 50주년 기념사업에 기도와 물질봉헌에
감사드립니다.(50주년 기념 봉헌자 이름을 새겨
기억 할 것입니다)

-이번주 묵주기도 합계:1,265단(누계:75,921단)

◆지난주 주일미사 참여

-참여 인원수:499명(30.2%)

◆감사헌금(감사합니다)

정미월(아네스) 200,000 백창복(마리아) 100,000

◆건축헌금(감사합니다)

송영옥(데레사) 100,000 2차헌금 612,000

◆우리들의 정성

-교무금:3,480,000원 -주일헌금:611,000원

◆지역별 주일미사 안내 및 청소

-거산.대원구역:10월21일

-태산1.2.3구역:10월28일



(후렴)주님은 민족들의 눈 앞 - 에 당 신 정의를 드러내셨 네.

오늘의 성가 입당 : 19 봉헌 : 218.514 성체 : 497.187.174 파견: 63

교우와 거래합시다!	B · B · Q 고색행복점 세상에서 제일 맛있는 건강한 치킨 293-6446 조형섭(실베스텔) 이규희(마리아)	신명약국 (신병원 옆) 여러분의 건강을 지켜 드립니다. 병원처방/조제전문 296-2252 약사:이명옥(요안나)	교우와 거래합시다!	고색 소머리 국밥 (성당 옆) 남재희(바오로) 김나영(스텔라) 김영태(안드레아) 278-2129(성당 옆)
---------------	---	---	---------------	--

천주교를 알고자 하시는 분은 사무실에 문의하십시오.

미 사 시 간		<div style="text-align: center;"> <h1>고 잔 성 당</h1> <h2>성 티 모 테 오</h2> <p>(425-805)안산시 단원구 예술대학로89 안산스포츠허브3층(고잔동) FAX 483-4467 http://cafe.daum.net/ansan-gojan Email: gojan@casuwon.or.kr</p> </div>	주임신부: 현정수(요한사도) 총 회 장: 김대성(스테파노) 010-6326-8263 연령회장: 조원국(바르나바) 010-8271-7563 사 무 실 : 031) 483-4466
평일	06:00(월) 19:30(화, 목) 10:00(수) 06:00(금)		
토	10:00(평일) 19:30(성인)		
주일	06:00(성인) 10:00(교중) 16:30(청소년, 청년) 21:00(공동체)		
▶성시간: 매월 첫(목) 19시30분 미사후			
▶성모신심: 매월 첫째(토)10:00			

머리는 차갑게, 가슴은 뜨겁게 모든 것이 은총이어라! 하느님 감사합니다.
 [종교와 신앙은 '방향' 입니다. 2030년도... 그리고 그 넘어를 바라보며...]

[NEED] 대응성에서 주도성으로, 이래서 저래서 그래서 요래서... 만 바꿀 수 있다면!
 꿈은 보는 만큼 생기고 비전은 아는만큼 보입니다: '속도'가 아니라 '방향'입니다.
 우리는 구원(救援)으로 초대(招待)되었지만 아직 완성(完成)되지 않았습니다.
 그리스도교 신앙의 매력은 '불확실성'속에서 '확신에 찬 믿음'으로 고백하는 것입니다.
 이 믿음은 '하느님의 창조역사, 예수그리스도의 구원계획 & 부활신앙'신앙입니다.

❖ 본당설립 99년1월26일(화)

1. 입주하시는 교우 여러분들 환영합니다.

- 전입면담 및 집축복식등 신청은.. 공동체 소식지와 프로그램 신청서를 활용해주세요. (주보간지)
- 관할구역/신자수: 22,932명/1633명(677세대)

2. 본당 공동체 사목의 방향

[2018년도 사목] 미래에 향한 젊은 교회가 되자
질문하는 교회 - 거는 교회 - 봉사하는 교회

기도 공부 활동-봉사

2017.11.19.~2018.11.11. (평신도 회년!!!)

- 신앙생활은 가정으로부터 시작하기
- 자유로이 하느님과 인격적 만나기
- 신앙생활은 교회와 함께 추억 만들기

3. [중기목표] 2018. 12.25.(화) D-71

- 목주기도의 탑: 358,030단
- 발전기금: 292,553,723원 (금주 265만원)
(계좌: 신한. 고잔성당. 172-037-670011)

4. 본당 전례 및 청소

10/21(전교주일)	10/28(연중30주일)	11/04(연중31주일)
2 구역	5 구역	6 구역

- 10/20일(토) 10시 미사 후 2구역 성전청소 및 만남 있습니다.

5. [각종 성사활동 및 모임]

- 10월21일(일) 11:00 3040 상임위원회
- 10월21일(일) 15:00 1020 상임위원회
- 11월 4일(일) 11:00 연령회 월례회의
- 11월 4일(일) 11:00 확대 상임위원회

6. 유사종교 및 신천지 주의!

7. 매일 운동과 공부 // 21:00~24:00 //

8. GYD 6: 11월1일(목)~11일(일)입니다.

❖ 성가정상 순례 1th : 총회장님 가정

❖ 신자들의 기본 의무입니다.

9. 전례 참여: 주일미사, 4대 의무축일

- 10월은 목주기도성월입니다. 은총의 시간되세요.
- 성시간 & 새벽미사에 많은 참여 권고 드립니다.
- 11월부터 토요일 10시 미사는 첫 주만 있습니다.

10. 고해성사의 의무: 1년에 2번

- 미사 전 30분 전부터 고해성사 있습니다.

16성탄성사율	17부활성사율	17성탄성사율	18부활성사율
28.66 %	25.3%	26.8%	22.2%

11. 영성체: 영성체: 1년에 2번

- 영성체 예절 잘 해주세요.
- 자매님들은 미사보 착용을 해주세요.

12. 단식과 금육:(18~60세 / 금요일)

13. 봉헌생활: 교우금과 헌금

- 2017 교우금 정리 및 2018 책정

2015년(39.1%)	2016년(35.6%)	2017년(34.4%)	2018년(30.6%)
236 / 604세대	220/618세대	212/ 615세대	208/677세대

※봉헌/예산액(10/17현재)77.8%(97,330/125,000)

- 1인당 주일 봉헌금 평균: 4,120원
- 가구당 교우금 평균: 48,840원(실납부세대)

14. 혼인법

☞ 혼인장애, 외딴교우 사무실로 말씀 해주세요.

- 외딴교우 가정:남 4세대, 여 44세대
- 혼인장애 가정:남 3세대, 여 9세대

수원교구 청소년상담: 031.8019.7722

[대면상담] 월 수 주일 대면상담(10~17시)
 [전화상담] 월(10~17시), 수(14~21시), 일(10시~17시)



곤지암 성당

(聖 이문우 요한)

경기도 광주시 곤지암읍 경충대로
543번길 19

주임신부 : 김 영 훈 (요 셉)
총 회 장 : 이 종 천 (토마스)
010-8312-8975
사 무 실 : 031) 769-7997
FAX : 031) 769-7998
연령회장 : 남광선(안드레아)
010-3111-0345

미 사 시 간 안 내						예비신자 교리 안내	유아 세례성사
평 일	월	10:00	토	10:30	(첫 주)성모 신심미사	성인 주일반 09 : 00	3,6,9,12월 마지막 토 17:00
	화	19:30		19:30	저녁 주일 미사		병자 영성체
	수	10:00	주일	10:30	교 종 미 사	성 시 간	매월 첫주 목요일 10:00
	목	19:30		젊은이 미사	첫 목요일 미사 후		영적면담 및 축복예식
	금	10:00					매 미사 후

2018년 10월 21일 민족들의 복음화를 위한 미사



(후렴)주님은 민족들의 눈 앞 - 에 당 신 정의를 드러내셨 네.

☑ 오늘은 전교주일 특별헌금 있습니다.

☑ 어린이 미사안내

☞ 매 월 첫째주는 가족과 함께 미사를 드리는 주일로 어린이 미사가 없습니다.

☑ 청소년위원회

☞ 일 시 : 10월 21일(주일) 15:00 복음터

☑ 상임위원회

☞ 일 시 : 10월 25일(목) 저녁미사 후 상임위실

☑ 2019년 본당 달력 광고 신청

☞ 교우분들께 배부되는 본당 달력 하단 광고를 접수받습니다.

☞ 광 고 비 : 30만원(선착순10개)

☞ 신청마감 : 10월31일(수)까지

광고문안 준비하셔서 사무실로 신청바랍니다.

☑ 성물방 봉사자 모집

☞ 봉사시간 : 평일미사 전, 후 30분

☑ 선교분과 협조요청

☞ 1년에 3회 정도 입교식(10명)을 가질 계획입니다. 교우여러분께서는 적극적인 입교 권면으로 많은 분이 곤지암 공동체와 함께 할 수 있도록 많은 관심과 협조 부탁드립니다.

곤지암 성당 10월 공동체 기도 지향

☞ 매 미사 30분 전에 공동으로

‘시간전례’를 봉헌합니다.

☞ 22:00 공동기도 지향은 ‘평화’입니다.

한마음으로 봉헌합니다.

♡ 우리 모두 함께 실천해요! ♡

♣ 교무금 자동이체 계좌번호입니다.

아래의 계좌번호로 입금 바랍니다.

농협 355-0053-4288-13

(천주교수원교구유지재단 곤지암성당)

☑ 본당 주일미사 참례 현황

전례 시기	참례율(%)
10/07 연중 제27주일	486명 (28.6%)
10/14 연중 제28주일	348명 (22.3%)

☑ 전례 및 청소 봉사구역 안내

구 분	이번 주 (10/20 ~ 10/21)	다음 주 (10/27 ~ 10/28)
전례, 청소 봉사구역	쌍용1차	곤지암
	주보봉사, 보편 지향기도	

☑ 우리들의 봉헌(10/8 ~ 10/14)

교 무 금	주일헌금	사제양성특별
4,220,000	1,732,000	372,000

+예비자 교리 안내+

「2019 부활반」
매주 주일 오전 9시30분
세례일 :
2019년 4월 부활대축일

「다음입교」
2019년 5월 예정

공도 성당

주보성인 : 성 김대건 안드레아

- ✧ 주임신부 : 이석재(바오로) 031-651-6668 ✧
- ✧ 총 회 장 : 김승철(안토니오) 010-7744-9414 ✧
- ✧ 연령회장 : 허 규(마태오) 010-6254-2291 ✧

+미사 시간 안내+

주 일 09:00(어린이)
11:00(교 중)
19:30(저 녁)
토요일 19:30(청소년)
평 일 06:00(월요일)
19:30(화·목)
10:00(수·금)
성시간 매일 첫목요일 오후8시

성 사 안 내

봉 성 체	2018년 10월24일(수) 오후1시부터	차량축복	사무실로 신청
유아세례	2018년 11월24일(토) 오후 5시	집 축 복	구역장 통하여 사무실로 신청
고해성사	미사 30분전	혼인성사	1개월 전 사무실에 신청

10/22(월)	10/23(화)	10/24(수)	10/25(목)	10/26(금)	10/27(토)	10/28(주일)
마태 27-28	마르 1-3	마르 4-6	마르 7-9	마르 10-12	마르 13-14	마르 15-16

✧ 주임신부님 사제연수 안내

- 미사 변경 안내
- 10/30일(화) : 오전 6시 미사로 변경 (저녁미사 없음)
- 10/31일(수) : 미사없음

✧ 10월 병자영성체 안내

- 일 시 : 10월 24일(수) 오후 1시부터

✧ 예비자 교리 모집 안내

- 교리시간 : 주일 오전 9시30분(10월 14일 시작)
- 11월 4일(주일)까지 신청 가능합니다.
- 문 의 : 사무실 (651-6668)

✧ “청년미사” 및 “청년회합” 안내

- 청 년 미 사 : 10월27일(토) 토요 저녁 미사
- 회 합 일 시 : 10월27일(토) 토요 저녁 미사 후
- 가입 및 문의 : 사무실 (651-6668)

✧ 2019년도 미양성모유치원 원아 모집

- 모집대상 : 2013년1월1일부터~2016년2월28일
- 입학설명회 : 10월 27일(토), 오전 10시
- 문 의 처 : 010-7750-6470 / 672-6470

✧ “공도우미린” 입주 세대 안내

- 공도 우미린아파트로 입주하시는 세대께서는 사무실로 방문하셔서 “전입신고” 및 “교패”를 받아가시기 바랍니다.

✧ 교무금 납부 현황

- 총 1,179세대 중 418(35.5%)세대 납부
- 2018년도 교무금 책정을 못하신 가정에서는 사무실 방문하시어 책정 및 납부하시기 바랍니다.

✧ 교무금 납입계좌

- 신한 131-015-437013, 공도성당
- 계좌 이체 시 “세대주”이름으로 입금
- 교무금 책정을 정성껏 함께 해 주시기 바랍니다.

♥ 미사 전 성경통독 ♥

미사 20분전 성경을 읽습니다.
(성경 지참)

♥ 미사예물 봉헌 ♥

미사 하루 전까지 사무실에 접수하시기
바랍니다. (접수 : 사무실)

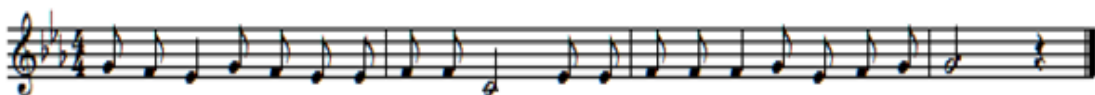

주님은 민족들의 눈앞에 당신 경의를 드러내셨네

2018. 10 21.

미사시간		<div style="text-align: center;">  <h1 style="margin: 0;">과 천</h1> </div> <p style="text-align: center;"> <성가정의 성 마리아와 성 요셉> 과천시 중앙로 275 사무실 502-5643 수녀원 502-5642 팩 스 502-5605 연령회장 : 010-3399-9745 </p>	예비자	주일 : 09:00
토요특전	오후3시(어린이) 19:00(중.고등부)		교 리	목 : 11:00
주일미사	07:00 10:30(교중) 16:30(청년) 19:30		유아세례	홀수 달 셋째주 토 16:00
평일미사	06:00 월. 수. 금		차 축복	수시로
	10:00 수. 목. 금		집 축복	수시로
	19:30 화. 목		고해성사	매 미사 20분전



☞. 오늘은 전교주일 특별헌금이 있습니다.

☞. 교구 성경잔치 및 성경필사 시상 안내!

지난 수원교구 제24차 성경잔치에서 경시 본당 부문 최우수상(과천성당)과 성인 우수상(송성용 안드레아), 어르신 우수상(강명옥 요셉피나), 성인 장려상(이윤희 안젤라), 청년부 장려상(김소현 엘리사벳시튼)을 수상하였습니다. 아울러 산·구약 성경필사 완필자는 김정열 요셉, 최의영 글라라 입니다.

☞. 위령의 날 합동위령미사 안내!

오는 11월 2일은 죽은 모든이를 기억하는 위령의 날로 세상을 떠나신 분들을 위하여 합동위령미사로 봉헌됩니다. 미사를 봉헌하고자 하시는 모든 분들은 비치되어 있는 봉투를 이용하셔서 봉헌함에 봉헌 해 주시기 바랍니다.

합동위령미사는 06시, 10시에 봉헌되며, 10시 미사 후에는 합동연도를 바칩니다. 아울러 2일(금)~4일(주일) 저녁 8시에 지하 강당에서 합동연도를 바치오니 함께 해 주시기 바랍니다.

※11월 중 주일에는 교중미사 전에 연도를 바칩니다.

☞. 미사 안내

11월부터는 매주 토요일 10시에 평일 미사가 봉헌되오니 많은 관심과 협조 바랍니다.

☞. 소공동체 영화피정 안내

27일(토) 16시40분~18시20분 까지 3층 성전에서 올 해 3월 미국에서 개봉되어, 가벼운 종교 영화가 아닌 성경시대, 박해의 참혹상을 있는 그대로 보여줬다는 평을 받은 “바오로, 그리스도의 사도”를 상영하오니 교우 분들의 많은 관람바랍니다.

☞. 432차 ME 주말에 초대합니다!

과천ME에서는 10월26일~28일(2박3일) 동안 실시하는 432차 ME 주말에 부부 사랑 안에 계신 하느님의 은총을 체험하시고 싶으신 과천성당 부부님들을 모시오니 23일(화)까지 성당 사무실로 문의 해 주시기 바랍니다.

☞. 감사합니다.

열두 번째 청년 음악회에 보내주신 성원과 격려에 감사드립니다.

☞. 교리실 사용 협조 요망!

새로 도색된 교리실 벽에 아무것도 부착하지 말고 깨끗하게 사용 해 주시기를 부탁드립니다.

☞. 기도 부탁드립니다!!

손정해(프란치스코), 김종련(안드레아), 김인영(베드로), 조소연(첼리나), 황정자(마리아), 박천수(베드로), 이수현, 양광남(가브리엘), 연지원(아타나시오), 송연주(프란치스코), 김정재(안나), 이미지(데레사), 고경남(스테파노), 김명옥(글라라), 전옥선(마리아), 김순종(로렌조)

☞. 정기 청소(매주1회) 담당구역 배정 안내

(~10/27) 4층-테니스회 3층-관문4구역

(~11/03) 4층-성가정배드민턴회 3층-관문5구역

※ 매주 토요일 10시, 지하~2층은 변동 없음

☞. 전입교우 안내

정영자(안나)	과천(7)지역1구역3반
이중진(디모테오)	청계(4)지역2구역3반

☞. 미사봉사 안내

시간	10월21일	10월28일
07:00	관악5구역	문원3구역
10:30	문원1구역	관문1구역
19:30	문원2구역	관문2구역

☞. 감사합니다!

교 무 금 : 11,445,000 주일헌금 : 4,757,400

특별헌금 : 1,475,000

예비자 교리 시간		<div> 민중가 스테파노</div> <div><h1>관악성당</h1><p>주소: 경수대로 1140번길 24 우) 430-012 E-mail : gwanak@casuwon.or.kr http://cafe.daum.net/guanakcatholicchurch</p><p>사무실 031) 472-5051 FAX 472-5052</p><p>주임신부 조태현 (스테파노) 472-5053 총 회 장 고창은 (스테파노) 010-5234-6385 연령회장 김관범 (스테파노) 010-4720-1530</p></div>	미사 시간		
주일 오전 09:30			토	15:30 (어린이) 마지막 주 어린이미사 없음	월 10:00
혼인성사 : 사무실문의				19:30 (토 저녁주일) (중고등, 청년)	화 19:30
유아세례 : 짝수월 첫째주 토 오후 4시 30분					수 10:00
집 축 복 : 수 · 금 미사 후					목 19:30
차 축 복 : 매 미사 후		주일	09:00 11:00 19:30	금 10:00	

오늘의 성가 - 입당 : 450

봉헌 : 511, 513

성체 : 172, 156, 197

파견 : 63

본당 공동체 활성화와 복음화를 위하여

- 목주기도 (매 미사 30분전 - 연중)

✧전교주일을 위한 2차헌금이 있습니다.

✧주제 사제 연수

- 일시 : 10월 30일(화) ~ 11월 1일(목)

사제연수 관계로 미사가 없습니다.

연수에 임하시는 신부님을 위해 많은 기도 부탁드립니다.

✧위령의 날 미사

매년 11월 2일(금)은 위령의 날입니다. 위령의 날을 맞이하여 합동위령미사가 봉헌되오니 위령미사 예물을 정성껏 준비하여 봉헌하시기 바랍니다.

- 미사시간 : 오전 10시

위령성월 전대사 (11월 1일 ~ 8일)

전대사를 얻기 위한 기본 조건

- 1.고해성사 2.미사, 영성체
- 3.교황님의 지향을 위한 기도
- 4.묘지를 방문하여 연옥 영혼을 위한 기도

*교황님의 지향(매달 교황님의 지향)을 위한 기도는 주님의 기도와 성모송 한번으로 충족됩니다.

✧권진성사

- 일시 : 11월 4일(주일) 11시미사 중

✧어린이 세례식 및 첫 영성체

- 신부님면담 : 10월26일(금)오후8시(부모님 함께)
- 세례식 : 10월 27일(토) 어린이미사 중
- 첫영성체 : 10월 28일(주일) 11시 미사 중
- *미사 후 첫영성체 모임이 마리아홀에서 있습니다

✧연령의 성지순례

- 일시 : 10월 26일(금) 오전 8시 성당출발
- 장소 : 나바위성지 ▪회비 : 5,000원
- 신청 : 연령회 ☎010-8973-0973

✧매월 셋째주 주일 매 미사전 · 후에 주일학교 후원금을 받습니다

✧산악회 정기산행

- 일시 : 10월 27일(토) 오전 6시 대림APT(1차) 출발
- 장소 : 설악산(울산바위 / 권금성)
- 회비 : 40,000원 ▪신청 : 사무실, 산악회장
- 문의 : 산악회장 ☎010-3754-1091
- *태풍으로 연기된 관계로 선착순 신청 받습니다.

✧2019년 본당 달력 광고 모집

본당 달력에 교우분들 사업체의 광고를 게재합니다. 광고를 원하시는 분은 사무실로 신청하여 주시기 바랍니다.

- 신청기한 : 10월 28일(주일)
- 신청방법 : 광고 내용과 함께

✧행사 및 전례봉사 담당

- 10. 21(주일) - 삼막구역
- 10. 28(주일) - 삼성구역

✧전례 및 독서자

날짜	시간	전례	독서
10.28	09:00	박경옥 (호로리나)	김진호(요 한) 이은남(아네스)
	11:00	구선영 (엘리사벳)	김준희(시 몬) 송수정(보 나)
	19:30	최순자 (마르가리타)	최상훈(아우구스티노) 진경자(모니카)

✧단체모임

단체	일시	장소
해설단	10.21(주일)11시미사후	요한실
하상회	10.21(주일)11시미사후	마르코실
상임위원	10.24 (수) 오후 8시	회의실
성소분과	10.26 (금) 10시미사후	마태오실
울뜨레야	10.28(주일) 9시미사후	마리아홀
성체조배회	10.28(주일)11시미사후	마르코실
제분과위원회	10.28(주일)11시미사후	요한실
성인복사단	10.28(주일)11시미사후	중층

✧우리들의 쟁쟁(10월 8일 ~ 10월 14일)

주일미사참석인원(참석율)	623명(25%)
교 무 금	2,990,000원
주일헌금	2,071,000원
사제양성 특별헌금	670,800원
감사헌금	익명 10만원

* 미 사 시 간 *		 광교1동성당 Gwanggyo 1-Dong Catholic Church E-MAIL : 2gwanggyo@casuwon.or.kr 카페 : http://cafe.naver.com/gcatholic 주 소 : 16509 수원시 영통구 애플타운로 106번길 16 (아의동 1348-2) 하이너터연구시설 303호	주임신부 : 이재현 (요셉) 총 회 장 : 김성균 (안드레이) 연례회장 : 정재수 (윤일요한) (임종, 정례) 010-3827-7696 사무실 : 031) 213-1497 Fax : 031) 213-1498
월	06:30		
화, 목	19:30		
수, 금	10:00		
첫주(토)	10:00 (성모신심)		
토(주일)	19:00 (청소년)		
일(주일)	10:30 (교 중) 16:00 (가정미사) 19:00 (청 년)		

예비신자 입교식 : 시기별 모집	※ 무통장 입금
병자영성체 : 매월 끝주 금요일 오전 10시 미사 후	교무금 : 신한 은행 / 100-028-909454 / 전주교수원교구
유아세례 : 짝수달 첫 번째 토요일 청소년 주일 미사 후	건축헌금 : 신한 / 131-018-079357 / 광교1동성당
† 사무실로 미리 신청하세요. • 혼인면담 (수원교구 혼인 광작 수료), 집축복, 상가축복, 차축복	★ 이름, 세례명 꼭 기재해주세요.
- 광교1동 성당 성전 신축을 위한 공동체 활성화 방안 - ① 목주기도 300만단 봉헌 ② 주일미사 참례율 30% 이상을 위하여 소공동체 활동 ③ 한 세대당 건축 헌금 500만원 이상 봉헌 ④ 주일미사 봉헌금 10,000원 이상 봉헌 ⑤ 교무금 70% 이상 책정, 50% 이상 납부 ⑥ 건축 CMS 적극적인 참여!!	

✚ 미사 및 행사 안내

성소분과 성소후원회	· 일시 : 10/21(토) ~ 10/22(일) ※ 미사 전 · 후 성소후원금 받습니다.
환 자 영 성 체	· 일시 : 10/26(금) 오전 11시 출발 ※ 신청 기한 : 10월 24일(수) 까지
한 가 족 한 마 음 장터 잔치	· 일시 : 10/28(일) 오전 10:30 ~ · 잔치 장소 : 신축 부지 · 교중미사 : 10:30 < 게이트볼장 > ★ 개별적으로 방석 준비 부탁드립니다. ★ 당일 교육관에서 미사는 없습니다. ⇒ 주보 간지면을 확인 하시면 상세한 프로그램 내용이 기재 되어있습니다. ★ 당일 물품은 현금으로 구매 가능합니다. 미리 준비 부탁드립니다.
주 게 사제 연수	· 일시 : 10/30(화) ~ 11/1 (목) 신부님 연수 참석으로 화요일, 수요일 평일 미사는 없습니다. ▶ 연수에 참석하시는 신부님을 위해 많은 기도 부탁드립니다.
성 시 간	· 일시 : 11/1(목) 저녁 미사 후 ★ '평신도 회년' 전대사 있습니다.
위령의날 합동미사	· 일시 : 11월 2일 (금) · 오전 9시 30분 : 연 도 (연도책 지참) · 오전 10시 : 합동위령미사 ※ 합동미사에참 : 미리 봉헌해 주시길 바랍니다. (교육관 입구 봉헌함 또는 사무실)
성모신심 미 사	· 일시 : 11/3(토) 오전 10시 ※ 당일 봉헌금 있습니다. ★ '평신도 회년' 전대사 있습니다.

특 별 헌 금	이변주	전교주일 특별봉헌금
	다음주	본당 건축헌금

◎ 여성 소공동체 구역별 물품 판매

- ▶ 주일 교중 미사 후에만 판매 하며, 다음주 판매 물품은 주보 간지면에 기재 되어있습니다.

일 자	물 품	내 용
10/21	수제앳날조청 1.8L ₩18,000원	국 산
2지역	수제앳날조청 1L ₩13,000원	
3구역	오미자 원액 ₩18,000원	

◎ 위령의날 성직자 묘지 참배 및 미사 안내

- ▶ 일시 : 11월 2일(금) 오후 2시 (연도 후 미사)
 ★ 위령성월 첫 주간에 묘지참배를 하면 전대사의 은총을 받을 수 있습니다. [11/2 ~ 11/8]
 ▶ 미리내 성지 (한국 순교자 103위 시성 기념 성당)
 ▶ 차량 신청 접수를 받습니다.
 (30명 이상일 경우 버스 신청 가능 합니다.)
 ▶ 출발 장소 및 시간은 개별적으로 연락 드립니다.
 ▶ 사무실에 신청서 있습니다. (10/31(수) 까지)

◎ 입금자를 찾습니다. < 사무실 확인 요청 >

입 금 일	보내는이 적요	금 액
10/17	교무금	50,000원
10/17	교무 10	50,000원



<div>주임신부 : 황규현(보니파시오) 총 회 장 : 박효남(크리스토토모) 010-6220-4550 연례회장 : 김대웅(요한세례자) 010-6310-8531 사 무 실 : ☎ 263-0651 FAX 263-0652</div>	<div>광고2동 성당 (아시시의 St.프란치스코) E-Mail : gwanggyo@casuwon.or.kr 카페 http://cafe.daum.net/gwanggyoccc ☎ 16942 용인시 수지구 법조로 225 (상현동 1124번지)</div>	미사 시간 안내	
		평일	월 06:30 화,목 19:30 / 수,금 10:00
			토
		주일	09:00 / (교중)11:00 / 19:30
			고해성사 : 매 미사 30분전

... 성전 건립을 위한 교무금 10,000원 더 봉헌 / 주일헌금 1,000원 더 봉헌 ...

✚ 미사 · 전례 ✚

- ✧ 성체 강복 : 11. 1(목) 7:30 미사 후
- ✧ 위령의 날 미사 안내
 - 일시 : 11. 2(금) 오전 10:00
 - ※ 봉헌 : 1차 헌금 + 합동미사예물
 - ※ 고인 분들의 명단을 제작하여 지향으로 올리고자 하오니 합동미사예물을 미리 접수해 주시면 감사하겠습니다.
- ✧ 성모신심 미사 : 11. 3(토) 오전 10시
- ✧ 유아세례식 : 11. 3(토) 10시 성모신심미사 중
- ✧ '린병원' 미사 안내
 - 일시 : 11. 3(토) 오후 2:30
 - 장소 : 린병원 지하 1층
 - 미사집전 : 광고2동성당 주임신부님
- ✧ 성수 축복 예식 : 11. 4(일) 교중미사 중

✚ 2차 헌금 봉헌 안내 ✚

- ✧ 10월 21일 2차 헌금 : 전교주일
- ✧ 10월 28일 2차 헌금 : 건축헌금

✚ 공지 사항 ✚

- ✧ 성인 복사단 모집 안내

주님의 희생 제사 안에서 신부님의 도움이 되어줄 성인 복사단을 모집합니다.

· 연락처 : 상임위 총무 010-3779-9804
- ✧ 월간지 <춤 소중한 당신> 홍보 안내
 - 일시 : 10. 20(토)~21(일) 모든 미사 중.
 - ※ 형제·자매님들의 많은 관심 부탁드립니다.
- ✧ 2019년도 본당 달력광고 신청 안내
 - 신청기간 : ~ 11. 11(일)까지
 - 광 고 비 : 30만원
 - 접수처 : 263-0651(본당 사무실)
 - ※ 접수순으로 1행부터 광고 위치 부여

✚ 소공, 단체회합 ✚

- ✧ 청소년위원회 : 10. 20(토) 저녁미사 후, 요셉방
- ✧ 연례회 회의 : 10. 21(일) 교중미사 후, 마리아방
- ✧ 참누리2 구역 : 10. 22(월) 오전 9:30, 아파트 중앙광장

- ✧ 상록자이 구역 : 10. 22(월) 오전 10:00, 4207-603
- ✧ 41단지 구역 : 10. 24(수) 오후 7:00, 4103-2103
- ✧ 상임위 회의 : 10. 25(목) 저녁미사 후, 카페
- ✧ 울뜨레야 회의 : 11. 3(토) 성모신심미사 후

✚ 성당 청소, 신자들의 기도 ✚

구역	청소	신자들의 기도	
40단지2, 상록자이, 호수마을	10.19	10.21	전교주일
40단지1, 41단지, 45단지, 자월호스	10.26	10.28	연중 제30주일

✚ 봉헌금 현황 ✚

(10월8일 ~ 10월14일)

구분	금액(원)	비고
교무금	4,916,000	46명
1차 헌금	2,840,000	연중 제28주일
2차 헌금	1,124,100	사제양성후원금
건축헌금	311,920	7명
감사헌금	211,000	5명
합계	9,403,020	
건축헌금	안미숙(6만) 최은영(2만) 이승원(6만) 박정연(1만)	김창수(3만) 복진권(10만) 첫영성체반 (31,920)
감사헌금	김연숙(5만) 조재호(11,000) 문은숙(5만)	김연숙(5만) 백인중(5만)

- ✧ 자동차체 : 우리 1005-102-173851 (재)천주교수원교구
신협 131-014-931483 광고2동성당
- ✧ 반드시 '교무금 책정자 명의'로 송금 바랍니다.

✚ 새로 오신 교우님 환영합니다 ✚

성명	세례명	주소	직전본당
강현진	루치아	경남 4304-203	범박동
이수현	엘리사벳	하동 961-5	사강



주님은 민족들의 눈앞에 당신 정의를 드러내셨네



(12783) 광주시 옥토골길 33-47
 E-mail : gwangnam@casuwon.or.kr
 광남동카페 : 광남동성당 그리고 우리
 장지동카페 : (가칭)장지동성당
 본당신부 : 정연혁 베드로니오
 사 무 실 : 798-3520, fax: 798-3521
 총 회 장 : 신호섭 돈보스코 010-4275-3657
 연령회장 : 이해린 베드로 010-4321-7079

미사 : 오전 6시
 수·금 : 오전 10시
 화·목 : 오후 7시 30분
 토 : 오전 10시(성모신심미사)
 오후 7시 30분(청소년 미사)
 주 : 오전 6시, 8시, 11시(교중미사)
 오후 4시(어린이미사)
 목 : 오전 10시 장지동미사

광남동성당
 성 유진길(아우구스티노)

- ◆ **한국 평신도 희년(2018년 11월 11일까지)**
 * 마지막 성지순례: 10월 23일(화), 죽산성지
- ◆ **10월은 목주기도성월입니다.**
 * 목주기도: 매일 저녁 8시 혹은 미사 후
- ◆ **본당신자 전례교육(봉사자 필수)**
 * 10/25, 11/8, 11/15, 11/22 미사 후
- ◆ **본당의 날: 10월 21일(오늘) 경안중학교**
 * 순서: 10시 반 미사, 구역별 식사, 운동회
 * 후원금 및 후원물품 받습니다.
- ◆ **10월 27일 토요일 10시 미사 없습니다.**
 * 광주성당 60주년 행사(천전암 미사 11시)
- ◆ **11월은 위령성월입니다**
 * 11월 2일 위령의 날 본당미사 : 10시, 11시
 * 11월 2일 교구미사: 14시, 미리내성지
 -> 사무실로 10월 28일까지 신청하세요.
 * 11월 3일 교구(연령회연합회)미사 : 14시, 정자동주교좌성당
 * 중대공원 미사 : 11월 5일(월) 10시
 * 구역별 연도대회: 11월 18일(주) 교중미사 후
- ◆ **2019년 달력 광고 모집: 사무실로 신청**
 * 금 액: 250,000원, 10월 28일까지
- ◆ **각 위원회 분과 및 위원회 내년 계획서 제출해 주세요**
 * 기간: 11월 25일(주)까지
- ◆ **전례위원회 산하 단체 단원 모집**
 * 해설단: 김경숙 소테리스(010-2019-9328)
 * 독서단: 김경숙 소테리스(010-2019-9328)
 * 반주단: 서안나 안나(010-3442-4680)
 * 헌화회: 박옥분 소피아(010-3758-4112)
 * 제대회: 이순남 올리바(010-3303-3592)
 * 복사단: 오진철 라파엘(010-4721-6196)
 * 학생복사단: 김은주 마리로사
 (010-3124-5871)

- ◆ **성전 봉헌식과 (가칭)장지동 본당 설립**
 * 내년 5월 중 성전 봉헌식 예정
 * (가칭) 장지동 본당 설립 준비를 위해서
 1) 미사 전에 목주기도와 준비기도 봉헌
 2) 장지동으로 가실 구역 성경 필사
 * 장지동성당 카페: <http://cafe.daum.net/jjdsd>
 * 준비 위원장 (이윤철 요한): 010-6344-0639
- ◆ **교육관 1층 홀에 비치할 서적기증**
 * 성경, 교리, 전례, 영성, 신심 등 교회서적
- ◆ **장지동 성당을 위해 성모회에서 물품판매**
 * 성모회원으로 봉사하실 분들을 찾습니다.
 => 성모회장: 010-8738-3718

- ◆ **본당신부님과 전입면담**
 * 구반장님들이나 사무실을 통해 시간 약속
- ◆ **마트로마트 이용하신 후 광남동성당으로 포인트 적립을 하실 수 있습니다.**

◆ **본당 청소 및 주일 전례 봉사 구역**

10월 20일(토)/10월 21일(주)	11구역
10월 27일(토)/10월 28일(주)	13구역

◆ **2차 / 목적헌금 헌금 지향**

이번 주일	전교주일
다음 주일	부채상환

◆ **지난 주간 봉헌 (10월 8일~10월 14일)**

주일헌금	2,239,000
2차헌금(사제양성 후원금)	492,000
교무금	4,040,000
부채상환(건축)	580,000
장지동 본당 준비 봉헌금	12,250,000

- ◆ **본당 계좌 번호**
 * 교 무 금 신협 134-001-166795 광남동성당
 * 건축(광남)신협 134-002-658629 광남동성당
 * 건축(장지)신협 134-002-658636 광남동성당

소공동체 위원회	첫째 주일 09:00	연령회	첫째 주일 교중미사 후
전례 위원회	셋째 주 수요일 19:00	울뜨레아	첫째 주 금요일 19:30
제분과 위원회	둘째 주 수요일 19:00	꾸리아	셋째 주일 09:00
청소년 위원회	셋째 주 수요일 20:00	M.E.	셋째 주 금요일 19:00
평단협 위원회	넷째 주 수요일 19:00	성소후원회	넷째 주일
빈첸시오회	둘째 주일	봉사자교육	마지막 주일 교중미사 후

2018년 10월 21일(연중 제29주일 | 민족들의 복음화를 위한 미사, 전교주일)

미사시간 안내		 <div>광명성당 (노동자의 모범이신 성 요셉)</div>		성사/전례 안내	
주 일	토 일			■ 봉성체 ▶매월 셋째수요일 14시 ■ 유아세례 ▶홀수달 신심미사 후 ■ 성시간 ▶매월 첫목요일 ■ 병자성사 및 상가/집/차추락 ▶사무실에서 수시로 접수받습니다.	
	19:00(청소년)				
	06:00(성인)				
	11:00(교중)				
	15:00(어린이)				
	19:00(청년,폐제)				
평 일	월-20:00(폐제미사)	주임신부 최황진(라파엘)	총 회 장 010-6603-6412		
일	화목 19:30, 수금 10:00	사 제 관 02)2688-0745	연령회장 010-9682-3259		
		수 녀 원 02)2688-0743	팩 스 02)2615-0151		
		사 무 실 02)2688-0742	gwangmyeong@casuwon.or.kr		
신심미사:매월첫째토요일 10시		주 소 ㉠14286 경기도 광명시 오리로995번길 9(광명4동)			



주 님 은 민 족 들 의 눈 앞 에

당 신 정 의 를 드 러 내 셨 네

오늘은 전교주일로 특별헌금이 있습니다.

■ 부제수품자를 위한 54일 기도 안내

- 수품대상자 : 김준형(요한사도) 학사
- 수품일 : 12월6일(목) 14시 / 정자동주교좌성당
- 공시기간 : 10월6일(토)~11월4일(주일) 까지
- 기도일정 : 10월13일(토)부터 매 미사 전
- ※ 수품자를 위해 많은 기도 부탁드립니다.

■ 10월 봉성체 안내(일정변경되었습니다.)

- 일정 : 10월31일(수) 14시~
- ※ 주임신부님 일정 등의 관계로 변경되었습니다.

■ 11월 유아세례 안내

- 일정 : 11월3일(토) 10시 신심미사 후
- ※ 10월31일(수)까지 사무실로 접수하여 주십시오.

■ 광명장애인종합복지관 사랑나눔 큰잔치

- 일시 : 10월27일(토) 11시~17시
- 장소 : 광명서초등학교
- 자세한 행사내용은 본당게시물을 참고하세요.

■ 2019년 연중 사업계획서 제출

- 제출기한 : 11월18일(주일) 까지
- 각 위원회 및 제분과/단체는 복음화계획서 작성을 위한 2018년도 사업계획서를 제출하여 주시기 바랍니다.(기한 엄수하여 주십시오.)

■ 판공 전 교적 정리 안내

- 성탄판공 준비에 앞서 교적을 정리합니다.
- 이사 후 교적을 옮기지 않으신 분들은 사무실에 방문하시어 전출입신고를 하여 주시고, 구역/반 장님들께서는 해당 구역의 변동사항을 사무실로 전달하여 주시기 바랍니다.

■ 폐제미사 성가단 모집 및 연습시간 공지

- 연습시간 : 매주 목요일 저녁미사 후 성전2층
- 실력은 중요하지 않습니다. 마음으로 봉헌하고자 하시는 분들은 누구든지 오십시오~
- 문의 : 010-2246-2713

■ 위령의 날 합동위령미사 안내

- 합동미사 일시 : 11월2일(금) 오전10시
- 먼저 돌아가신 모든 연령을 위하여 합동위령 미사를 봉헌합니다. 특히 연옥에서 고통받는 영혼들과 낙태된 태아를 위하여 미사를 봉헌해 주시기 바랍니다.
- 이 날은 합동미사에물 봉헌이 있습니다.

■ 2019년 전례력 광고주를 모집합니다.

- 광고료는 달력+주보10회 기준 30만원입니다.
- 선착순으로 사무실에서 접수 받습니다.

■ 금주의 모임과 행사

- 21(일)10:00 제분과위원회
12:00 재정위원회
- 23(화)10:00 Cu.직속Pr.
20:30 Co.직속Pr. / 빈첸시오회
- 24(수)11:00 반석노인대학
20:30 성령기도회 / 마니파캇성가대
- 25(목)20:30 상임위원회 / 중고등부교사회
- 27(토)10:00 파티마의세계사도직

■ 감사합니다.(10월8일~10월14일)

- 교 무 금 : 4,449,000원
- 주일헌금 : 3,463,160원 (연중제28주일)
- 특별헌금 : 908,500원 (사제양성)
- 감사헌금 : 함광숙점마, 이은진소화데레사 (각10만), 익명(5만)

■ 교무금 책정현황 (10월18일 현재)

총세대수	책정세대	책정비율	납부율
1,763세대	690세대(2↑)	39.1%	38.5%

- ※ 아직 2018년도 교무금을 책정하지 않으신 세대는 속히 책정하여 주시기를 바랍니다.
- ※ 교무금은 교회법에서 정한 신자의 의무입니다.
- ※ 납입계좌 : 신한 131-001-309660, 광명성당

■ 미사참례 현황 (봉헌봉투통계 기준)

주일	참석	참례율
10월 7일	1,069명	29.1%
10월 14일	1,064명	29.0%

영진 광고·기획	루 이 파 스텔	(주)현대익스프레스	일등 한의원
기업판촉물/기념품/상패/우산 카드록/각종인쇄물 이태우(니콜라오),신정희(비비안나)	남녀의류 / 골프웨어 광명사거리역 1번출구 앞 노선갑(루도비코)	포장이사/일반이사/원룸이사/보관 구로점(2683-8224)/광명점(2618-2423) 소장 : 박순화(파비아노)	신경계/부인과/관절/소화기/교통사고보험 나나약국 맞은편건물 4층 대표원장 전문의 곽승혁(프란치스코)
☎ 2615-1560, 010-5312-4965	☎ 2613-8208, 010-3521-8396	☎ (대표)2683-2424, 011-317-1570	☎ 2688-2119 / 일·공휴일 진료

모든 천주교 신자는 소공동체모임(반모임/형제모임)에 참여하는 것이 우선입니다.

 광문성당 (성 요한 보스코) 주임신부 : 강유빈(도미니코) ☎ 2616-1321 사무실 : ☎ 2611-1321 FAX 2611-1322 연례회장 : 010-8986-6865 주 소 : ☎ 14283 광명시 원광명안로21 E-mail : gwangmun@casuwon.or.kr		미 사 시 간	
		주 일	토요일 16:00(어린이) 19:00(중고등부)
		미 사	주 일 09:00 11:00(교중미사) 19:00(청년미사)
		평 일	월 06:30 화, 목 19:30 수, 금 10:00 토 10:00(첫토요일)



※ 특별헌금

전교주일로서 특별헌금이 있습니다.

※ 11월 환자영성체

*일 시 : 7일(수) 13:00

*신 청 : 10월31일(수)까지 사무실

※ 견진성사

*일 시 : 11월4일(주일) 교중미사 중

※ 11월3일(토) - 10:00 성모신심(가학동)

※ 성정현(아타나시오)부제품 준비기도

*일 시 : 12월5일(수)까지 14:00

*항상 기도 중에 기억해 주시기 바랍니다.

※ 주계표(1~7)

수 입		지 출	
적 요	금 액	적 요	금 액
교무금	3,990,000	사제관	860,000
주일헌금	1,454,500	예비자교육	195,000
특별헌금	363,000	청소년교육	30,000
건축헌금	250,000	청소년활동	100,000
교육수입	20,000	건축기금	5,000,000
미사예물	860,000	수도광열	50,500
		미사예물	2,420,000
	6,937,500		8,655,500

※ 건축헌금(2018)

*10일~14일: 고리아(13만원), 익명(10만원)
신라파엘 정바오로(각2만원)

레지오 전단원(30만원), 대건회(20만원)

*누계 30,619,800원

※ 매월 첫 목요일저녁 가정미사

※ 2019년 성당달력 광고주 모집 (2명)

※ 본당 형제 전체 모임

*28일(주일) 교중미사 후(도덕산 산행)

※ 장애인복지관 '사랑 나눔 바자회' 행사

*일 시 : 27일(토) 11:00~17:00

*장 소 : 서초등학교 운동장

*관심과 참여 부탁드립니다.

※ 2019년 제 단체 계획서 제출바랍니다.

***** 11월18일까지 사무실

※ 모임안내

*25일(목) 20:00 예비신자교리교사회

*27일(토) 20:00 상임위원회

※ 미사참례 현황(연중제28주일)

요 일	미 사	참석	%	헌 금
13일 (토)	16:00			미사없음
	19:00	40	3.4	133,500
14일 (주일)	09:00	98	8.3	528,000
	11:00	176	14.9	911,000
	19:00	50	4.2	185,000
합계		364	30.7	1,406,500
				351,000

(전체신자수 : 501세대 1,184명)

※ 우리의 정성

*교무금 : 2,550,000

*감사헌금 : 이스테파노(10만원)

김루카(20만원)



광복성당

St. Augustine Catholic Church

본당 복음화 목표

“신앙의 기쁨!
젊은이와 함께!”
“얼마나 사랑스럽습니까!”
(시편 84,2)

“얼마나 사랑스럽습니까!” (시편 84, 2)

단체회의 • 모임

헌금위원회	10월 21일(주일) 오후 2시
해설단	10월 21일(주일) 미사 후
독서회	10월 21일(주일) 미사 후

전례담당 및 청소

날 짜	10월 20일 ~ 21일	10월 27일 ~ 28일
청 소	루카 1,2구역	루카 3,4구역
전례	마태오지역	마르코지역
독서자	오전 6시 홍희숙 벨베뚜아 장은주 레지나	마르코 2구역
	오전 11시 김선진 마누엘 윤경애 사비나	마르코 1구역

우리들의 정성 (10월 8일 ~ 10월 14일)

주일헌금	2,289,000원	교무금	4,270,000원
감사헌금	450,000원	특별헌금	475,000원
빈첸시오회	43,000원	성소후원회	149,000원

금주, 차주 목적헌금 안내

❖ 이번주 : 전교주일 2차 헌금

● 교무금 자동이체 안내 ●

- 교무금을 자동이체, 인터넷뱅킹 및 폰뱅킹을 이용하여 납부하실 수 있습니다.
(※ 자동이체는 거래은행에 가시어 직접신청)
- 입금계좌 : 신협 03166-12-004887
- 예금주 : 광복성당
- ※ 빈첸시오회비와 성소후원회비 연말정산가능

❖ 2019년도 본당 달력 광고 접수 ❖

- 광고비 : 250,000원 (5개 업체 선착순)
- 접 수 : 사무실 (02-2689-1998)
- 마감 : 10월 31일(수)
- ※ 접수순으로 게재 (현재 5개 업체 접수)

❖ 광명 장애인복지관 사랑 나눔 큰잔치

- 일시 : 10월 27일(토) 오전 11시 ~ 17시
- 장소 : 광명 서 초등학교
- 내용 : 바자회, 먹거리 장터, 전시체험등

신 · 구약 성경완필. 축하합니다!!



최승주 요셉 (1차)
임석형 마티아 (5차) • 오홍월 말가리다(3차)

예비신자 교리시간 (2019. 부활 세레반)

- ▶ 매주 주일 오전 9시 30분 다목적실
- ▶ 담당 : 변 정 화 마리아 ☎010-5299-2619
- ▶ 문의 : 임 영 선 이레네 ☎010-4331-4425
- ▶ 예비신자 접수 합니다.(11월 11일까지)



전례안내

❖ 위령의 날 합동 위령미사

- 일시 : 11월 2일(금) 오전 6시 • 10시
- 10시 미사 50분전 - 연도 및 분향
- 합동 위령미사에물 : 사무실로 접수

※ 위령성월 동안 조상님들을 기억하며 연도 바칩니다.(짧은 연도)

: 매주 화요일 ~ 금요일 (미사 전)

❖ 환자 영성체 : 11월 2일(금) 오후 2시

- 접수 : 10월 30일(수)까지

❖ 미사 없습니다. : 10월 23일(화) ~ 26일(금)



행사안내

❖ 본당 설립 20주년 행사 안내

- 1) 사진전 : 10월 21일(주일)까지 전시
 - 2) 음악회 : 10월 26일(금) 오후 8시 성전
- 주관 : 트리니티스 성가대
 - 많은 관심과 격려 부탁드립니다.

❖ 소공동체 봉사자 야유회

- 일시 : 10월 28일(월) 오전 7시 북중 앞 출발
- 장소 : 산정호수 및 허브 랜드

❖ 무지개 산악회 10월 산행

- 산행지 : 대관령 바우길
- 산행일시 : 10월 27일(토) 오전 6시 북중 앞
- 연락처 : 김 필 수 요한사도 ☎ 010-9099-3340

주임신부	정진성 아우구스티노	☎ 2615-9342	광명시 연서일로 43 (철산동 광복성당) ☎ 2689-1998 · FAX : 2689-1999
전교수녀	최 선 주 갈라	☎ 2615-9341	성당 카페 : cafe.daum.net/kb~sd
총회장	문 보 선 아담	☎ 010-7759-0304	연령회장 최 승 주 요셉 ☎010-2906-9324

전교주일

2018. 10. 21

<div>■주임신부: 김화태(제르바시오)</div> <div>■보좌신부: 손명준(마르코)</div> <div>■전교수녀: 최(테레지아), 박(노엘라)</div> <div>■중 회 장: 김호영 (프란치스코 하비에르) ☎010-4325-6198</div> <div>■연령회장: 지옥순(모니카) ☎010-4735-5159</div> <div>■사 무 실: ☎ 761-1950~1951</div> <div>■유치원수녀: 양(요안나) ☎ 761-1955</div>	<div></div> <div>http://www.me4.or.kr</div> <div>E-mail: gwangju@casuwon.or.kr</div> <div>경기도 광주시 경안안길44</div>	<div>미사 시간 안내</div>		
		<div>주 일</div>	<div>토</div>	오후 4시(어린이), 오후 7시(중고등부)
			<div>일</div>	오전 7시, 오전 9시, 오전 11시(교중) 오후 6시(청년), 오후 9시 오후 1시30분(이주민 영어미사)
			<div>평 일</div>	<div>월</div>
		<div>화 수 목 금</div>	오전 10시(공통), 오후 7시(공통) (생시간 첫 목요일 오후 7시 미사 후)	
		<div>토</div>	오전 10시 (성모신심미사 첫 토요일)	

2018년 주제 말씀 “당신 말씀은 제 발에 등불, 저의 길에 빛입니다.” (시편/19장/105절)

1주간 성경말씀	“어리석은 자야, 오늘 밤에 네 목숨을 되찾아 갈 것이다. 그러면 네가 마련해 둔 것은 누구 차지가 되겠느냐?” (루카복음12장20절)
2주간 성경말씀	“나에게 ‘주님, 주님!’ 한다고 모두 하늘 나라에 들어가는 것이 아니다. 하늘에 계신 내 아버지의 뜻을 실행하는 이라야 들어간다.” (마태오복음7장21절)
3주간 성경말씀	“말씀이 사람이 되시어 우리 가운데 사셨다.” (요한복음1장14절)

- ☆ 이번 주에는 전교주일 특별헌금이 있습니다.
- ☆ 본당 미사 변경 안내
 - 일시: 10월27일(토) 10시(X), 16시(X), 19시(O)
- ☆ 본당 설정 60주년 감사미사 및 행사 안내
 - 일시: 10월27일(토) 11시
 - 장소: 천진암성지 성모경당
 - 준비물: 미사도구, 묵주, 봉헌금
 - 버스출발시간: 8시30분(구역별 동일)
 - 버스출발장소: 성당 게시판 참조
각 구역별로 정해진 장소에서 출발
- ☆ 청년 떼제 미사
 - 일시: 11월 4일(주일) 오후 6시
- ☆ 2019년 달력 광고주를 모집합니다.
 - 광고비: 500,000원
 - 신청기한: 10월21일(주일) 선착순 3명
 - 신청 및 문의: 사무실
- ☆ 2019년도 성모유치원 원아 모집
 - 대상: 유아세례를 받고 교적이 광주성당에 있는 2015년 출생 어린이
 - 교적증명서와 본당신부 추천서는 10월24일까지 사무실에 오셔서 신청바랍니다.
 - 원서교부 장소/문의: 성모유치원 ☎761-1955

구 분	광주성당 신자 자녀 우선 전형
접수일	10.29(월)~10.31(수) 오전9시~오후6시
추첨일	11. 6(화) 오후4시 유치원강당(3층)
구비서류	①원서(소정양식) ②반명함판 사진2매 ③교적증명서 ④본당신부 추천서

※추천서 작성 시, 판공성사와 당해년도 교무금 납부 내역 및 유아 세례자 여부를 확인하오신 정리 후 신청바랍니다.

- ☆ 2018년 하반기 생명위원회 「출산·양육·치료비」 지원사업 안내
 - 지원대상 : 본당 관할 내 경제적 어려움을 겪고 있는 가정(소득 및 경제적 상황고려)
 - 지원조건: 성당 게시판, 수원교구 홈페이지 참조
 - 신청: 소공동체 구역장·반장
 - 문의: 사회복지분과장 010-5256-0543
- ☆ 목주기도성월 기도 배정표(게시판 참조)
(월:오후7시, 화~토:오후7시 미사 후, 주일:오후6시 미사 후)
- ☆ 성령기도회
 - 일시: 10월23일(화) 오후7시 미사 후
 - 장소: 지하강당
- ☆ 10월 단체 월례모임

구역장·반장	본당 60주년 행사 예행연습으로 대체
--------	----------------------

- ☆ 전례 및 청소봉사
 - : 역동1구역 (10.20~21) 쌍령구역 (10.27~28)
- ☆ 전입교우를 환영합니다. (10월8일~14일)

구역-반	성 명(세례명)	구역-반	성 명(세례명)
목현1-3	김영기(안셀모)	역동2-3	장기호(실바노)
목현1-1	손미화(안젤라)		

☆ 우리의 정성 (10월8일~14일)

교무금	7,437,000	주일헌금	5,733,900
사제양성후원 특별헌금	2,278,500		
감사헌금: 익명(10만원) 익명(12만원)			

주님은 민족들의 눈앞에 당신 정의를 드러내셨네

<p>타파웨어 쿠킨스튜디오 경기광주점 글로벌 홀파티스 경안안길 46-3 김민정(요안나) 010-5057-7762 ☎ 699-3322</p>	<p>대산현대모터스 종합자동차정비업체, 판공 도장, 사고차 보험수리 경충대로 1507-10 김남용(요셉) 김단순(마리아) ☎ 798-9345</p>	<p>방문천사경기광주지점 비지팅엔젤스 “몸이 불편하신 어르신들 사랑과 정성으로 섬기겠습니다.!!!“ 문화로 40-1(광주중학교 옆) 남수경(다니엘) ☎763-2988</p>	<p>곤지암 연세장례식장 빈소·수의·영구차 무료 신대리 277-35 박성호(베드로) 정혜경(스텔라) ☎763-4441</p>	<p>OLIVE YOUNG Health & Beauty Online Store 앞서 가는 라이프스타일 멋과 건강이 있는 공간 축현 앞(서울크리닉 앞) 김호영(F. 하비에르) ☎ 767-9305~6</p>
--	---	---	--	--

◀본당 설정 60주년을 맞이하여 전 신자 목주기도 100만단 바치기▶

천주교구산성당

주보성인 : 성 김성우 안토니오

주소 : 경기도 하남시 미사강변북로 99

홈페이지 : www.gusan.org

다음카페 <http://cafe.daum.net/daumgusan>

주임신부: 최병용 마티아

총 회 장: 권익만 벨라도 010-3714-9856

연령회장: 최병달 안토니오 010-3757-2761

사 무 실: 031)792-4631

F A X: 031)792-1770

E-mail : gusan@casuwon.or.kr

민족들의 복음화를 위한 미사 화답송



☪ 주님의 성전 건축을 위한 우리의 실천사항

- ☪ 영적 봉헌 - 목주기도 500만단
- ☪ 물질 봉헌

- 교무금 책정과 책정을 높이기
- 현 교무금의 10% 증대
- 교무금 13개월 납입
- 매월 첫째 주일 "만원 Day"



- ☪ 전입교우

- 미 전입교우 찾기를 통한 전입을 높이기

- ☪ 우리의 목표 - 5년 이내 50억 적립



축 "유아세레"

일시 : 10월 20일(토요일) 14시



예비신자 입교 환영식

10월 21일(주일) 9시 50분

하느님을 모르는 이웃을 주님에게 인도하는
일이야말로 우리가 해야 할 가장 큰 사명입니다.

- 구산성당 교우 일동 -

☪ 추계 사제연수 안내

연수기간: 10월 30일(화) ~ 11월 1일(목)

※ 주임신부님 연수기간 동안, 화, 수요일은 평일미사 없고, 11월 1일(목) 저녁미사는 있습니다. 피정기간 동안 신부님을 위해 기도 중에 기억해 주시기 바랍니다.

☪ 주일학교(초등부) 은총 대 잔치

"사랑의 선물, 함께해요 나눔의 잔치"

일시: 2018년 11월 24일(토) 오후 2시

장소: 구산본당

문의: 주일학교 교감 010-8283-6779

※ 풍성한 은총잔치를 위하여 물품(성물, 학용품, 책, 장남감)기증 받습니다.

☪ 주일학교 교리교사 모집합니다.

신앙의 미래인 본당 어린이들에게 하느님의 사랑과 이웃에게 예수님의 사랑을 가르치고 이웃에게 예수님의 사랑을 전할 수 있도록 이끌어주실 주일학교 교사를 모집합니다.

※ 기존 주일학교 봉사 경험 무관

문의: 주일학교 교감 010-8283-6779

☪ 형제회 가을 걷기대회 안내

일시: 2018년 10월 28일 14시~

집결지: 새 성전터

걷기 코스: 새 성전터 ~ 덕풍촌 왕복 약 9Km

문의: 총회장 010-3714-9856

※ 형제회의 친교 및 활성화를 위하여 주임신부님과 함께 진행되는 가을 형제회 걷기대회에 많은 참여 부탁드립니다.

☪ 11월 일정 안내

성시간: 11월 1일(목) 저녁 미사 후

병자영성체: 11월 2일(금) 오후 12시

성모신심미사: 11월 3일(토) 오전 10시

가정미사: 11월 4일(주일)3일(토) 어린이 미사 없음

상임위원회: 11월 6일(화) 저녁 미사 후

미 사 안 내			미 사 안 내 봉 사		성 사 안 내	
평일	월	오전 6시	10/20.19:30	사랑하을 어머니	고 해 성 사	미사 전 20분
	화, 목	오후 7시 30분	10/21.09:00	자비의 모후	유 아 세 레	2,4,6,8,10,12월 셋째 주 토요일 오후 2시
	수, 금	오전 10시	10/21.11:00	위로의 샘	병 자 영 성 체	매월 첫째 주 금요일
주일	오전	9:00(일반), 11:00(교중)	10/21.19:30	순결하신 어머니	집, 차 축 복	1주 전
	오후	19:30(직장인)	예비자교리		혼 인 면 담	2-3개월 전
	토요일	오후 4시(어린이), 오후 7시 30분(주일)	주일	09:30	병 자 성 사	위급 시/구·반장 신청
특별2차 헌금		전교주일	화, 목	20:00		
주일미사 참례율		804명 29%				

감사미사사안내	월	오전6시		구성성당 성 유대철 베드로 경기 용인시 기흥구 마북동162-43 [16910] (경기 용인시 기흥구 구교동로 118번길8) ☎ 286-3555, 3550 / 팩스 286-3557 다음카페: http://cafe.daum.net/2863555	주임신부: 정운택 D.안드레아 ☎ 286-3551 보좌신부: 양현직 요한사도 ☎ 286-3590 전교수녀: 강 미카엘라 김 라이문도 ☎ 284-3552 총 회 장: 오학성 안드레아 ☎ 010-5214-5308 연령회장: 정탁준 요셉 ☎ 010-3630-4680
	화	오전10시 / 오후7시30분			
	수	오전6시 / 오전10시			
	목	오전6시 / 오후7시30분			
	금	오전6시 / 오전10시			
	토	오전10시			
안내	토	오후7시30분(주일/중고등부)			
	주일	오전6시/ 오전8시30분 / 오전11시(교중) / 오후4시 (어린이) / 오후7시30분(청년)			

성시간-매월 첫목 저녁미사후	유아세례-홀수달 첫토11시	혼인면담 및 예식, 집축복, 차축복-희망일
성모신심미사-매월 첫토10시(임산부안수)	청소년 미사 매월 둘째토10시	병자영성체-매월 첫목 오후1시
병자미사-매월 셋째토10시(병자안수)	성가정을 위한 미사-매월 넷째토10시	쉬는교우를 위한 미사-매월 다섯째토10시
예비신자 교리반 안내- 화 오전11시, 목 오후8시30분, 토 오후5시30분(중고등부), 주일 오전9시40분		

- **말씀에서 사랑을, 성사에서 은총을!**
■ **오소서 성령이여, 새로 나게 하소서!**

■ **10/21 민족들의 복음화를 위한 미사**

▷ **전교주일을 위한 2차 헌금**

- 전례위원회 월례회의: 오전9시30분
- 평단협 월례회의: 오전9시50분
- 홍보분과 월례회의: 오전11시 교중미사후
- 예비신학생 서약식: 오후1시(정자동성당)
- 여성소공동체 월례회의: 10/24(수) 오전10시 미사후
- 성령기도회: 10/24(수) 오전10시 미사후
- 빈첸시오회 회합: 10/24(수) 오후8시30분
- 제대회 월례회의: 10/25(목) 오전10시
- 성물방 월례회의: 10/25(목) 저녁미사후
- 세라핌성가대 월례회의: 10/25(목) 저녁미사후
- 평화의모후Cu.월례회의: 10/25(목) 저녁미사후
- 청소년위원회 월례회의: 10/25(목) 저녁미사후
- 재분과위원회 월례회의: 10/27(토) 오전10시 미사후
- 복사단 월례회의: 10/27(토) 오후4시
- 복사자모회 월례회의: 10/27(토) 오후4시

■ **10/28 연중 제30주일**

- 43기 예비신자 성지순례: 오전8시~오후5시
-문의: 안영희 비르짓다 010-3178-2019
- 해설단,독서단 월례회의: 오전9시40분
- 단내성지후원회 월례회의: 오전10시

■ **위령성월 연옥영혼을 위한 전대사**

11/1~11/8 1일 1회 연령에게 양도 가능
-조건: 고해성사, 영성체, 묘지 방문, 주님의 기도, 사도신경

■ **11/2(금) 위령의날 합동위령미사 안내**

-미사시간: 오전6시, 10시(2018년 선종자들을 위한 미사), 오후7시30분
(미사 40분 전부터 연도)

■ **본당 마크 차량 부착 운동**

본당 마크 스티커는 사무실에 비치되어 있습니다. 본당 소속감 고취를 위하여 실시합니다.

■ **매주 목요일은 반(형제) 기도회의 날**

본당 신자들은 기본적으로 거주지 구역 반 소속이기에 여러 단체에 소속하여 활동을 하여도 기본적으로 반(구역)기도회에 꼭 참석하여야 합니다.

■ **중고등부 가을 단합대회**

- 일시: 11/3(토) 오전10시~오후6시
- 장소: 성당 전체(마당 주차는 불가하오니 지하주차장에 부탁드립니다.)
- 참가비: 5,000원
(행사 후 참가비를 돌려드립니다)

-문의: 김종현 비오 010-2658-6821

■ **성경쓰기 운동**

- 범위: 4복음서(마태오, 마르코, 루카, 요한)
- 제출마감: 11/30(금)까지
- 문의: 교육분과장 010-5118-6701

■ **청년 레지오 단원 모집 안내**

- 일시: 매주 주일 오후 6시
- 문의: 박재형 프란치스코 010-3137-2619

■ **성모회 새우젓 판매**

3kg=45,000원, 2kg=31,000원, 1kg=16,000원

■ **주일미사 참례 현황**

일 시	전체신자수	주일참례자수	참석율
10/14	7,462	2,076	27.82%

일 자	전례/청소구역	주차봉사Pr.	
10/21 (주일)	현대홈	08:30	천지의모후
		11:00	정의의거울 천주의성모
10/28 (주일)	교동LG	08:30	상지의 옥좌
		11:00	즐거움의 샘 바다의 별

■ **전례성가 안내**

날짜	입당	봉헌	성체	파견
10/21	450	434, 210	177, 165	63
10/28	11	347, 41	399, 174	254



우리 하느님의 구원 - 을 온 세상 땅 - 끝마 다 모 두 - 보 - 앓 네

미사시간 안내		 <div><h1>군 자</h1><p>(성 김대건 안드레아)</p></div>	주임신부 : 이 규 성 (요 셉) 수녀원 : 오(프란치스카) 총회장 : 이 정 레 (비 아) ☎ 010-4740-0181 연례회장 : 강 철 구(바오로) ☎ 010-8771-6208 Email:gunja@casuwon.or.kr
주일	09:00시 11:00시		
평일	월 06시 화, 목 19:00시		
	수, 금 토 16시(어린이) 오전 10시 저녁 19:00시		
고해성사	미사30분전		
예비자교리 (주일) 9시30분		사무실 :☎ 495-8935 / FAX : 495-8938 우-15069 경기도 시흥시 군자로 534번길 27	

그레고리오 성가풍으로



주님 - 은민족들의 눈앞에 당신정 - 의를 드 - 러 내 - 섰 - 네.

2018년 군자본당 복음화 실천방향

1. 우리가족 냉담자 회두하기
2. 매 달 첫 주일 전신자 재교육 참여하기
3. 평일미사 매 주 1회 이상 참례하기
4. 건축헌금 월 1만원 더하기
5. 매일미사 독서, 복음 읽기

◆ 남,여 소공동체 봉사자 간담회

일시 : 10월28일(일) 17:00시
 장소 : 한우리 농장
 문의 : 박정희(아녜스) 010-9055-9598

◆ 견진성사 12월 16일(주일) 교중미사 중

대상 : 초6학년~2015년 12월까지 세례 받으신분
 교육 : 12월5일(수), 7일(금) 2회 저녁 8시~2시간
 접수 : 11월4일(일)~ 1만원 (사진값, 강사료)

◆ 성경 공부 안내

일시 : 매주 목요일 오후8시~(12회)
 강사 : 본당 신부님 장소 : 강당
 강의 : "이야기로 배우는 모세오경"

◆ 미사 봉헌 지향서 접수 안내

미사 봉헌일 1일 전 까지만 받습니다

성경필사 가능한 시간대			
(화)	13시~미사 전	(금)	미사후~17시
(수)	미사 후~17시	(토)	13시~어린이 미사 전
(목)	13시~미사 전	(일)	교중미사후~17시

◆ 시흥지구 소공동체 봉사자 교육

일시 : 10월19,26일, 11월29일 (금요일 4주간)
 오후7시30분~9시까지
 장소 : 시화성바오로 성당
 강사 : 시흥지구 사제단
 문의 : 박정희(아녜스) 010-9055-9598

◆ 재활용 분리 수거에 많은 관심 부탁드립니다

교무금 은행납부 계좌번호	【예금주 : 수원교구유지재단】 새마을 금고 3736-09-002213-1
	【예금주 : 군자성당】 신한 03227-12-001767
빈첸시오회 후원 계좌번호	【예금주 : 수원교구유지재단】 새마을 금고 3736-09-001548-4

◆ 사무장 휴가 10월22일(월)~26일(금)까지

사무실 업무 미리 보시기 바랍니다

◆ 본당 신부님 연수 기간 미사 안내

10월30일(화)~31일(수) 2일간 미사 없습니다

◆ 성가대 유급 지휘자, 반주자 모집합니다

성가대 단장 - 김미화(글라라) 010-5683-0399

◆ "사랑 나눔 김장" (김장 재료 후원 받습니다)

본당 김장일 : 11월30일(금)~12월1일(토) 2일간
 재료 : 햃 고춧가루, 마늘, 액젓, 배추, 소금, 무등
 후원 접수일 : 10월21일(일)~11월25일(일)까지
 (강당 주방으로 가져 오세요)
 문의 : 성모회장 유금애(아녜스) 010-9176-5659

◆ 전입 교우 환영합니다 (9월)

성,본명	주소	구역
정준석 아퀼라	신길동 휴먼빌 1차 107동 2401호	일신

단 체 모 임

◆ 남,여 구역장 10월21일(일) 교중미사 후

◆ 꾸리아 10월22일(월) 저녁8시

◆ 제분과, 평단협 10월23일(화) 저녁미사 후

주일미사(지난주) 참례현황(신자수1,878명)					
미사 시간	어린이 오후4시	(토) 오후7시	(주일) 오전9시	(주일) 오전11시	합계
참례자	33	120	140	233	526명 28.00%
교무금 납입 현황			총 납부액 110,340,000원		

【우리들의 정성】

- * 교무금(과년도 교무금 포함) 4,080,000원.
- * 주일헌금 1,990,000원. * 2차 헌금 124,000원.
- * 건축헌금 1,400,000원 * 감사헌금 감사미 10만.



군포성당

(103위 한국 순교 성인)

158-33 군포시 금당로 146번길 17(재궁동)
<http://cafe.daum.net/kunpocatholic>

주 임 : 이 용화 프란치스코
 보 작 : 김 태현 토마스 아퀴나스
 수녀원 : 456-4339 이 파비아나 수녀
 총회장 : 010-4220-5438 민병수 마르띠노
 연령회 : 010-4842-4340 홍 엘리사벳
 사무실 : 456-4333/4 , Fax:452-4363

미사	주일	일반 : 토 19:30, 주일 06시, 11시 중고등부 09시, 초등부 16:00, 청년 19:30	매주 금요일은 반모임의 날 성가: 19 북음 마태 28, 16-20	유아세례 매월 첫째 토요일 오후 4시
안내	평일	월 : 06시, 화 : 10시, 19:30, 수 : 06시, 10시, 목 : 10시, 19:30, 금 : 06시 토: 10시		
모이면 기도하고, 흠어지면 전교하자!		① 주일 미사 안 빠지기 ② 가족이 함께 모여 기도하기 ③ 한달에 한번 교백성사 보기 ④ 예비신자 인도하기		



주 님 은 민 족 들 의 눈 앞 에 당 신 정 의 를 드 러 내 셧 네

◆ 특별헌금 - 이번 주 : 전교 주일 (10/21)

다음 주 : 사회 복지 후원 (10/28)

◆ 병자영성체

* 10/24(수) 13:30, 10/25(목) 10:00

* 구역장, 반장님께서는 사무실에 신청하시기 바랍니다.

◆ 성모님상 봉헌식

* 일시 : 10/28(주일) 11시 미사 후

* 목주기도 성월을 맞아 성모님상을 모시고 각 가정 순회기도를 드리고 있으니 많은 참석 바랍니다.

◆ 목주기도 성월의 밤

* 일시 : 10/29(월) 20:00

* 장소 : 본당 대성전

* 준비물 : 목주, 성가책

◆ 성모회 기금 마련 물품 판매

* 일시 : 10/20(토) 저녁미사 ~ 10/28(주일) 저녁미사

* 판매물품 및 가격

종 류	단 위	판매 가격
멸치 액젓	5 kg	15,000 원
오 젓	2 kg	30,000 원
낙지 젓	500 g	10,000 원
오징어 젓	500 g	10,000 원
조개 젓	500 g	10,000 원

◆ 위령의 날 묘지 참배 미사

* 일시 : 11/2(금) 12:00 본당 출발 (중식 각자 해결)

* 장소 : 미리내 성지

* 접수 : 사무실 (선착순 45명)

◆ 사랑의 김장김치 나누기 후원 성금 모금

* 일시 : 10/21(주일) ~ 11/04(주일) 3주간

* 접수 : 사무실 및 사회복지 분과

* 김장 담그는 날 : 11/24(토)

◆ 성체현양대회 참가자 모집

* 일시 및 장소 : 10/25(목) 08:00 출발, 죽산성지

* 회비 : 10,000원 (중식 및 버스비)

* 문의 : 김 로사리아 (010-8877-2764)

◆ 사물놀이 악기 및 의상 기증 받습니다

* 물품 : 장구, 북, 징, 팽과리, 사물놀이 의상

* 문의 : 최순일 라운전시오 (010-8532-2991)

◆ 전입을 환영합니다

구역, 반 세대주 전본당 주소

재궁1 3-1 김재중 시리온 학성 주공@ 211-1113

◆ 주간 계획 10.22(월) ~ 10.28(주일)

내 용	날 짜	시 간
성경공부 '여정'	10/22(월)	10:00
울뜨레아	10/24(수)	20:00
성가대 연습	10/24(수)	20:00
빈첸시오회	10/25(목)	저녁 미사 후
사목평의회 월례회	10/28(주일)	11시 미사 후
선교분과 월례회	10/28(주일)	13:00
자모회	10/28(주일)	13:30

◆ 우리의 정성 10/09 ~ 10/15

교무금	주일 헌금	감사 헌금
6,721,000	1차: 3,405,000 2차: 1,636,500	900,000

◆ 주일 미사 참례자 및 전례 담당

신자수 : 5,162	주일미사 참례자 : 1,134	
주간 신자 증감	4	전입: 4 전출: -
전례담당	이번주 : 오금지역 2구역	다음주 : 오금지역 3구역

진평 세무 회계

부가세·소득세·법인세/
 세금신고/양도/상속/
 증여/세무상담
 산본역 3번 출구
 ☎1522-5798
 대표세무사 이동현(모세)

고기능성 신발

퇴행성 무릎 관절에 좋은 신발
 ●니덱스 ●페릭스 ●디소마 군포지점
 군포 자구대 옆
 ☎346-6188 / 010-9765-0344
 김철자(리드비나)
 김중서(프란치스코)

다슬기 해장국

다슬기 해장국 다슬기 생탕
 다슬기 액기스(공장 직영)
 산본 원광대 병원 신관 뒤
 ☎010-5417-9438, 399-9438
 김 태 연(로사)

제갈공명 바둑학원

집중력, 사고력,
 바른 예절
 교육 상담 : 391-7787
 010-3646-6011 서승연(세살마)

천주교를 알고자 하시는 분은 이웃 천주교 신자들 또는 사무실에 문의 바랍니다.

미 사 시 간		 궁리성당 (한국의 순교성인)	주임신부: 이윤규(프란치스코) 총 회 장: 양춘모(마리아) ☎ 010-4129-5397 연령회장: 황형배(루카) ☎ 010-4726-5080 사제관: ☎ 031-667-4150 사무실: ☎ 031-667-4151 팩 스: ☎ 031-667-4145
토	15:00 어린이 미사 19:30(특전)		
주일	07:00 10:30(교중)		
평일	월 06:30		
	화, 목 19:30		
	수, 금 10:00		
	성시간(목) 매월 첫 주 성모신심(토)		
		경기도 평택시 고덕면 궁2길 44 http://cafe.daum.net/kunglove 2018년 10월 21일 연중 제29주일	

○ 10월은 묵주기도 성월, 전교의 달

입니다.

○ 오늘 전교주일 2차 봉헌은 교황청

전교회로 보내집니다.

○ 잠복소 작업 안내

- 오늘 오후 2시에 시작합니다.

○ 사무실 업무 안내

- 10월 23일(화)~26일(금)까지 사무실
업무 없습니다.

○ 영어미사 안내

- 10월 21일(일)부터 송서성당에서 매주
일요일 오후2시에 외국인을 위한 영어
미사가 있습니다.

○ 위령성월 안내

- 11월 1일(목)부터 한달 동안 매 미사
전에 세상을 떠난 이들을 기억하며
기도서에 있는 위령기도를 봉헌합니다.

○ 성경 통독 읽기표(42주차)

날 짜	성 경 말 씀	통독표시
10/22(월)	마태 27 - 28	
10/23(화)	마르 1 - 3	
10/24(수)	마르 4 - 6	
10/25(목)	마르 7 - 9	
10/26(금)	마르 10 - 12	
10/27(토)	마르 13 - 14	
10/28(일)	마르 15 - 16	

○ 본당 청소 담당 구역

날짜	청소구역	날짜	청소구역
10/21	태평	10/28	궁리

○ 평일/주일 미사참례자 (10/8~10/14)

요일	월	화	수	목	금	토	주일	계
인원	15	20	32	24	40	59	163	353

○ 우리들의 정성 (10/8~10/14)

교무금	1,205,000	주일 헌금	830,000
특별헌금	372,000	합 계	2,407,000

○ 단체별 모임 일정

10월21일(일)	제분과(13:00)
10월25일(목)	사목회(20:00)



주 남 - 은 민 족 들 의 눈 앞 에 당 신 정 - 의 를 드 - 러 내 - 셧 - 네.

☞ 미사 시간		 S. Catherine Church	<h1>권선2동 성당</h1> <h2>시에나의 성녀 가타리나</h2> <p>수원시 권선구 권선2동 1351번지 (동수원로 25번길 1)</p> <p>http://cafe.daum.net/gokinri</p>	주임신부	박 경 훈 요셉
월	오전 6시			총 회 장	박수덕 알렉산델 010-5350-7961
화,목	오후 7시 30분				
수,금	오전 10시				
토	성모신심: 첫째주 오전 10시 저녁(청년)미사: 오후 7시 30분			연령회장	김성순 미카엘라 010-4623-8799
주일	교중미사: 오전 10시 30분 학생미사: 오후 5시				
예비신자교리: 주일 오전 9시				사 무 실	031-234-3284

*** 성전건립을 위한 건축헌금 13개월 봉헌과 묵주기도 바치기, 토끼저금통 모금에 동참합시다.***

■ 주일헌금 봉헌

- 금주(10월 21일): 전교주일 특별헌금
- 차주(10월 28일): 만원 주일

■ 가타리나 은빛 여정 어른신 모집

- 자격: 70세 이상 본당 어른신
- 등록: 사무실에 비치된 신청서에 작성
- 문의: 본당 주임 신부님

■ 2018년 견진성사 및 교리 신청

- 일시: 2018년 11월 25일(주) 교중미사 중
- 대상: 세례성사 받으신 중학교 1학년 이상 청소년, 청년, 성인 교우.
- 신청: 9월 22일(토) ~ 10월 27일(토)까지 본당사무실에 비치된 신청서 제출.
- 문의: 교육분과장(010-9452-5701)
- 교리장소: 교육관 대강당
- 시간: 오전9시~10시(전교우 참관 환영합니다)

교리일자	교 리 강 사	교 리 주 제
10월28일	박미영 마리아 선교사	성경, 견진성사
11월 4일	박경숙 엘리사벳 선교사	미사전례, 성체성사
11월11일	김경희 헬레나 선교사	간추린 가톨릭교회
11월18일	본당 주임신부님	혼인법, 고해성사

■ Pr. 전 단원 교육(Cu.주관)

- 일시: 10월 28일(주) 12시 30분 ~
- 장소: 가타리나 교육관
- 대상: 행동 단원 및 협조 단원
- 문의: 단장(010-4876-7697)

Andantino



주 님 은 민족들의 눈앞 에 당 신 경 의 를 드 러 내 셧 네.

■ 예비신자 입교식 안내

- 일시: 11월 4일(주) 10시 30분(교중미사 중)
 - 입교 기간: 9월부터 ~ 11월까지
 - 문의: 선교분과장(010-2523-0489)
- 교우분들의 적극적인 인도로 많은 이들이 주님의 자녀로 살아갈 수 있도록 선교에 동참 바랍니다.

■ 위령의 날 합동미사

- 일시: 11월 2일(금) 오전 10시 합동위령미사
 - 위령의 날은 돌아가신 조상, 친지, 은인 분들을 위하여 합동 위령미사로 봉헌됩니다.
- (위령미사 예물을 준비하시어 미사 전 제대 앞 봉헌함에 봉헌하시기 바랍니다.)

■ 2019년도 복음화 계획서 제출 안내

- 각 위원회 및 분과, 단체는 2019년도 복음화 계획서를 작성하여 제출하시기 바랍니다.
- 제출기한: 11월 18일(주)까지. (사무실)

■ 10월은 묵주기도 성월입니다. (Pr.단체별 기도일정)

주/21	화/23	수/24	목/25	금/26	토/27
셋별	천상	사랑	순교	인자	평화
주/28	화/30	수/31			
천상	사도	능하			

■ 구역별 전례봉사 및 청소봉사

주 일	전례·봉사구역	청소 봉사 일시
10월21일	아이파크4구역	10월19일(금)10시~
10월28일	한솔 구역	10월26일(금)10시미사 후

연세아이엘 소아청소년과	임광문고	알라딘 펫	권 선 한 의 원	질경이와함께 조은염색
일요일.공휴일 진료 (전문4인/주차가능) 독감예방 접종 진료시간: 평일(9~7시) 일. 공휴일(10~2시) 권선동 롯데마트3층 토이저러스위층/온수골아래 ☎ 225-8677 원장:김교룡 로마노 서정호 멜키울	500평 대형할인서점 배달: 5만원 이상(주문) 위치: 효원고 옆 임광A상가 주차:매탄동 임광A단지내 초,중,고 문제집전문 ☎ 235-4730~1 이 명희(로사)	애견용품 할인매장 용품.미용.놀이방 교배.호텔.목욕.분양 곡반정동 516-8 아이파크/파리바게트 옆 ☎070-7717-8949 010-2872-4513 김영옥 (스콜라스티카)	진료:사상체질,소아과 내과,불임/난임,비만 신경정신과,산재,교통 특진:성장아토피,구안와사 진료:(평)오전9~오후7 (토)오전9~오후5[일]휴무 권선시장앞/세권로186 ☎ 238-8666~7 강길성(프란치스코)	암모니아와 PPD가 없는 저자극 염색으로 두피를 보호하세요. (천연헤나 클리닉) (두피관리) [228호] 아이파크8단지상가2층 ☎ 234-8812 박 현숙(알렉산드라)



천주교 권선동성당

하늘에 올림을 받으신 성 마리아
gwonseondong catholic church

www.ksmaria.org
e-mail : gwonseon@casuwon.or.kr



주임신부 : 이 찬 종(요셉)
보좌신부 : 함 영 수(가브리엘)
총 회 장 : 한 성 우(프란치스코)
수녀원 : 한국순교복자수녀회
대표전화 : 237-8845
F A X : 237-8849
연령회장 : 010-7314-5635
가정간호사 : 010-5477-8845
16551 수원시 권선구 권선로 830

+ 전 신자 영성 운동

✦ 예수기도 바치기

“주 예수 그리스도님 ()에게 자비를 베푸소서”

✦ 자비의 시간(오후3시) 함께 기도하기

✦ 한 박자 쉬기

❖ 화요일 : 성경과 소공동체의 날 - 성경 공부와 이웃을 통해 하느님 만나기!

❖ 수요일 : 면담의 날 - 신부님, 수녀님과 면담을 하고 싶다면 바로 오늘!

❖ 목요일 : 방문의 날 - 수녀님들이 방문기도 하는 날, 원하시는 분 신청!

❖ 금요일 : 영성의 날 - 성체조배를 통해 예수님과 대화하는 날(15시)

❖ 토요일 : 화합의 날 - 공동체가 주일을 함께 준비하는 날

❖ 주 일 : 천교의 날 - 우리 주님과 함께 천교를 통해 일치를 이루는 날!

■ 화답송



주 님 은 민족들의 눈 앞 에 당신 정의를 드러 내 셧 네.

■ 바오로딸의 도서 선교 안내

신앙생활에 도움이 되는 서적과 음반 전시·판매
- 일 시: 2018년 10월 20-21일(전교주일)

■ 2018년 지역 대항 족구대회 행사계획

- 일 시: 2018년 10월 21일(일) 10:00 ~ 17:00
- 장 소: 명당초등학교
- 점심식사: 뷔페식으로 제공
- 경기방식: 14개 지역대항(리그전)
- 문 의: 최영한 루카(남소공위원장)010-3339-9849
※ 경기종료 후 당일 시상합니다. (참가상포함)
※ 명당초 운동장에는 주차가 불가능합니다.

■ 성모회

- 성모회에서 김장용 젓갈을 준비하였습니다.
(멸치액젓, 까나리액젓, 새우젓갈 등)
- 일 시: 10/21, 28, 11/4 (9시, 11시, 4시 미사)

■ 본당의 날 기념 음악회

- 일 시: 11월 2일(금) 저녁 8시
- 장 소: 본당 대성전

■ 제10회 2018년도 12지역 베품시장

베품시장 수익금 7,305,730원은 교구 복음화국
해외 선교실을 통해 아프리카로 전달됩니다.
기도와 정성으로 마음을 모아주신 모든 교우분들께
진심으로 감사드립니다.

- 12지역장 이영희 안내 -

■ 유아세례, 병자영성체

유 아 세 례 :	11월 3일(토)	오후5시30분
병자영성체 :	11월 9일(금)	오후2시
성 시 간 :	11월 1일(목)	오후8시

※ 위령의 날 성직자 묘지 참배 및 위령미사로 인하여
병자영성체 날짜가 11월9일로 변경되었습니다.

■ 대부모와의 만남 안내

- 일 시: 11월 4일(주일) 오전 9시30분
- 장 소: 본당 지하대강당
- 대 상: 2018년5월13일 입교자 및 대부모

■ 위령성월 지역 연도 경연대회

- 일 시: 11월 11일(주일) 12:30 ~ 15:30
- 장 소: 본당 대성전 (중식제공)
- 순서추첨: 당일 교중미사 전 제1교리실
(10시30분, 지역장 외 대표)
- 문 의: 김종완 요한금구 010-7314-5635
※ 세부사항은 본당소식란 참조

■ ‘봉헌을 위한 33일간의 준비’ 기도 안내

- 봉헌식: 2018년 12월 8일(토) 오전10시 미사
- 시작일: 11월 5일(월)
- 1차 모임: 10월 24일(수) 오전, 저녁 미사 후 소성당
(작은 나눔과 기도방법 안내, 명단작성, 기도책 지참)
※자세한 내용은 게시판을 참고하시기 바랍니다.

■ 신년도(2019년) 달력 광고 업체 모집

- 광 고 비 : 40만원(선착순 12개 업체)
- 계좌번호 : 신협 131-014-825506
(재)천주교수원교구유지
※ 광고내용과 함께 본당사무실에 신청

■ 2차 헌금: 다음주(10월 28일) 전교주일

■ 우리들의 정성 (10/8일~10/14일)

교 무 금:	8,245,000원
주일헌금:	9,045,600원
감사헌금:	익명/20만원
	임정완/10만원
	이승정/2만원
	익명/15,000원
제 대 꽃:	이남순/5만원

■ 미사시간

월 : 06:00, 화~목 : 10:00, 19:30, 금:06:00, 10:00, 토 : 10:00, 16:00(초등부), 19:00
주일 : 06:00, 09:00(중, 고등부), 11:00(교중미사), 16:00, 19:00(청년), 21:00(직장인)

예비자 교리시간 주일 09:30, 수, 목 : 10:00, 20:00, 학생 : 주일 10:00

본당 사무실 업무시간 안내 월요일, 공휴일 : 휴무, 화요일~토요일 : 09:00~20:00 주일 : 06:30~22:00



(아기 예수의 성녀 데레사) 금정성당

15811 경기도 군포시 당산로 192번길 28
(금정동 699번지)

E-mail : kumjung@casuwon.or.kr(사무실)

주임신부 : 전 현 수 (마티아)

전교수녀 : 차 글라라

전 화	주임신부	452-3080	수녀원	458-2010
	사무실	455-2010, 455-2631,2 (070-4047-2380, 2381) (FAX) 455-2044		
	연령회장	강석근(요한) 010-5342-8400		

미사 시간	요일	주 일	월	화•목	수•금	토	병자영성체	유아세례
시간		09:00 (일 반) 11:00 (교 중) 19:00 (청 년)	06:00	19:30	10:00	15:00 (초 등 부) 19:00 (중고등부) 첫 주 10:00(성모신심)	매일 첫 수요일 오후 2시부터	씩수월 둘째 토요일 16:00

2018년도 교구 사목 표어
사목 실천 목표

신앙의 기쁨! 젊은이와 함께!
젊은이를 위한 통합사목 실현!



사랑 나눔 바자회



- 일시 : 10월 21일(주일) 10:00 - 17:00
- 내용 : 아나바다장터, 먹거리장터
- * 먹거리장터는 전용 쿠폰으로만 이용하실 수 있습니다. 먼저 쿠폰을 구입하여 주십시오.
- * 해외선교 후원을 위한 바자회입니다. 적극 참여를 부탁드립니다.

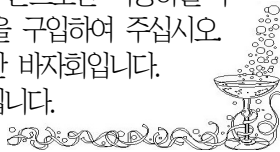

❖ 오늘은

☞ 2차봉헌 - 전교주일 (교황청 전교회 지원)

❖ 금주간에는

- ☞ 원장수녀님 부임 - 23일(화) 윤 마리아 수녀님
께서 본당 원장수녀의 소임을 맡아 오십니다.
- ☞ 사랑의 샘Cu. 야외행사 - 23일(화) 배론성지
* 08:30 쌍용아파트앞 대로변에서 출발
- ☞ 소화대학 식사봉사 - 25일(목) 산본지역

❖ 위령의 날(11월 2일, 금요일)

- ☞ 미사시간 - 10:00 (09:20부터 연도 바칩니다.)
- ☞ 선종하신 조상님들과 연옥 영혼을 위한 위령합동미사로 봉헌됩니다. 합동미사예물은 사무실 및 로비에 마련된 봉헌봉투에 담아 미사 전 봉헌함에 봉헌하여 주시기 바랍니다.
- ☞ 11월 1일부터 8일까지 열심한 마음으로 묘지를 방문하고, 세상을 떠난 이들을 위하여 기도하는 교우들은 연옥에 있는 이들에게 양도할 수 있는 전대사를 받을 수 있습니다.

이번 주 성경읽기 (33주차 10/22-10/27)

월	마태 1장-7장	목	마태 18장-22장
화	마태 8장-12장	금	마태 23장-25장
수	마태 13장-17장	토	마태 26장-28장

❖ 2019년도 본당달력 광고 접수

- 신청 : 10월 24일(수)까지 선착순 10개소
<광고 원고 제출 및 광고비 입금>
- 달력제작부수 : 1,500부 - 광고비 : 30만원

❖ 지난 주일(14일) 미사 참례자수

토15시	토19시	9시	11시	19시	계
66	142	238	261	129	836

❖ 전례담당

연중 제29주일 (10월 21일)	9시 일반미사 11시 교중미사	샘골 5 구역 샘골 2 구역
연중 제30주일 (10월 28일)	9시 일반미사 11시 교중미사	금정 1 구역 샘골 3 구역

❖ 우리들의 정성 (10/11-10/17) (감사합니다!)

교무금	6,600,000원	주일헌금	2,771,000원
감사헌금	710,000원	2차헌금	792,000원

* 교무금은 신자의 의무! 세대별로 책정하여 봉헌합니다!

교무금을 은행을 통해서 납부하실 때
같은 이름을 가진 분들이 있으므로
입금자의 **이름+세례명**으로
입금하여 주시기 바랍니다.

주임신부	홍창진 (요한보스코)	 <div>성 유대철 베드로</div> <div>기산성당</div> <div>E-mail : gisan@casuwon.or.kr http://cafe.daum.net/casw-gisan (18387) 경기도 화성시 기산로 63</div>	미 사 시 간				
총회장	송길석(그레고리오) 010-5434-0748		주 일	토요일 19시(중고등부) 09시 (어린이) 11시 (교중) 18시 (저녁)			
연령회장	김근배(요셉) 010-2464-2921		월	06:30	화. 목	19:30	
사 무 실	031-226-2800 Fax 226-2810		수, 금	10:00			
			첫 토	성모신심미사 10:00			
		첫 목	성시간 (저녁미사 후)				

✦ 오늘은 전교주일 특별 헌금입니다.

✦ 다음주일은 건축기금마련 특별 헌금입니다.

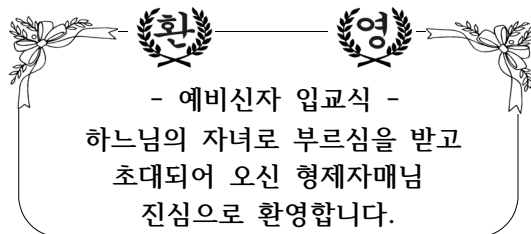

입교식 및 본당의 날	
10월 21일(주일) 11시 교중미사	
▶ 음악회 : 미사 중 (약 50분 소요)	김수연 (바이올린), 김소연 (오보에), 김시연 (보컬), 김윤현 (피아노)
▶ 점심 : 미사 및 음악회 후, 방주	
▶ 본당 설정 12주년을 맞이하여 전 교우가 한마음으로 친교를 나누며 선교 활성화를 이루고자 합니다.	
* 저녁 6시 미사 없음	

■ 단체회합

- . 전례단 : 10/21(주일) 교중미사 후 교리실
- . 구세주의 어머니 Cu. : 10/23(화) 저녁미사 후
- . 상임위원회 : 10/28(주일) 교중미사 후

■ 초등주일학교 가을소풍 : 10/27(토)

- . 대상 : 초등주일학교 1학년~6학년
- . 장소 : 키자니아 (잠실)
- . 신청비 : 1만원, 10/21(주일)까지 신청바랍니다.
- . 문의 : 010-3246-0153

■ 교무금 / 건축헌금 납부

교무금은 하느님의 은총에 대한 감사의 봉헌이며, 나를 위한 지출에 앞서 봉헌해야 하는 신자로서의 거룩한 의무이자 권리입니다. 교회운영과 하느님 사업에 쓰여지는 교무금 납부에 교우들께서는 동참해 주십시오.

※ 교무금/건축헌금 납부 계좌

우리은행 10

05-901-115359, 예금주:(재)천주교수원교구

(입금시 책정자 성함 기재 바랍니다.)

■ 2018 성탄 특별 세례

교리	10회 [10/21~12/23(주일)] 11시 교중미사 후 성전, 주임신부님 교리
세례식	12/25(주님탄생대축일)

■ 2019년 달력광고 접수 합니다.

. 신청 : 본당 사무실, 광고비 : 30만원

. 마감 : 10/28(주일), 2건 남았습니다.

■ 마르타 성모회에서 건축기금 2백만원 봉헌하셨습니다. 봉사하시고 이용해주신 교우들께 감사드립니다.

■ 성소후원회비 접수 및 회원 모집

성소후원은 교회 미래에 대한 후원입니다. 여러분의 후원으로 교회의 참된 일꾼이 자라납니다. 참된 일꾼을 길러내시는 어머니, 아버지, 후원회원이 되어 주세요.

■ 주일미사 참례현황

주일 (10/14)			
학생 (토 19시)	어린이 (09시)	교중 (11시)	저녁 (18시)
73	143	228	80
참례인원	524명	참례율	25.0%
전체신자수	2,097명 / 807세대		
10/7 참례현황		468명	

교구장 사목표어	“신앙의 기쁨! 젊은이와 함께!”
----------	--------------------

미 사 시 간		천주교 수원교구 기안성 바오로 성당 Gian St. Paul Catholic Church	주임신부 : 안준성 (마티아) 전교수녀 : 조 (마리 필립보) 이 (마리 마르코) 총회장 : 윤중기(요한세례자) 010-7114-2971 연령회장 : 오규택(스테파노) 010-2680-6462 연령회 부회장 : 오영수(사도요한) 010-3722-1644
주 일	토요일저녁주일미사 : 오후 7:00 (어린이와 함께하는 가족미사) 주일 오전 09:00 (중,고등부) 11:00 (교 중) 주일 저녁 7:30		
평 일	성모신심미사 : 매월 첫토요일 오전10시 월 : 6:00 (새벽미사) 화, 목 : 저녁 7:30 수, 금 : 오전 10:00 고해성사 : 매 미사 시작 20분 전	18338 경기도 화성시 기배로 43번길 40 사무실 : 223-6691 사제관 : 223-6693 수녀원 : 070-4047-0501 홈페이지 : http://gian.or.kr	<div> <div>■ 병자영성체 : 매월 첫째 (목) 10:00</div> <div>■ 유아세례 : 책수월 둘째 토요일 14:00</div> <div>■ 예비자교리 : 매주일요일 아침 09:30</div> </div>

● 초등부 : 토요일 오후 5시 (교리와 미사) ● 중,고등부 : 주일 오전9시 (미사와 교리)



■ 전교주일 특별헌금 (10월21일)
■ 성전건축을 위한 특별헌금 (10월28일)

- 주간 회의 및 행사 안내.(10/21-10/27일)
- 연령회 : 10월21일(주일) 교중미사 후
 - 지역장회의 : 10월25일(목) 오전10시
 - 평단협회의 : 10월26일(금) 오전10시미사 후
 - 독서해설단 : 10월26일(금) 저녁8시

- 주간 회의 및 행사 안내.(10/28-11/3)
- 병자영성체 : 11월1일(목) 오전10시30분
 - 성시간(성체강복) : 11월1일(목) 저녁미사
 - 성모신심미사 : 11월3일(토) 오전10시
 - 성모회 : 11월3일(토) 성모신심미사 후

- 위령의 날 합동위령미사 안내. (11월2일)
- 일 시 : 11월2일(금) 오전10:00
 - 11월은 세상을 떠난 모든 이들의 영원한 안식을 위해 기도하며 미사 봉헌하는 위령성월입니다.
 - 합동 위령미사예를 준비하여주시고, 미사 전에 연도 바치도록 하였습니다.

- 미리내 성직자요소 참배 및 위령미사 참석 안내.
- 일 시 : 11월2일(금) 오후2시.
 - 성당(혹은 기안중학교 앞)에서 12시 출발.
 - 선착순 45명 초과 시 개인 차량 이용.(사무실로 신청)

- 가두성교 및 거리청소 안내.
- 일 시 : 10월28(주일) 오후2시 성당 집합.
 - 성당에서 기도 후 각 구역으로 가서 청소실시함.
 - 3시30까지 청소한 후 각 구역에서 해산함.

■ 성전건축기금마련 바자회 안내 및 물품 봉헌 받습니다.

- 일 시 : 11월4일(주일) 교중미사 후
- 방 법 : 먹거리판매 및 물품판매.
- 물품 봉헌 받습니다 : 새 제품으로 가정에서 쓰지 않고 보관 중인 생활필수품을 봉헌(기증)하여 주시기 바랍니다.
- 봉헌(기증)마감일 : 10월28일(주일)
- 신자분들의 많은 관심과 참여 바랍니다.

■ 지역 형제님과 본당신부님의 만남.

일 자	지 역	구 역
11/11(주일)	3지역	신명, 안녕, 와우, 일신, 효성
12/9(주일)	4지역	쌍용, 임광1, 임광2, 현대, 푸르지오

- 본당의 교적을 두고 있는 35세 이상의 모든 형제님.
- 둘째주일 교중미사 후에 만남이 있습니다.

☑ 우리들의 정성 (10/8-10/14)

내 용	금 액	내 용	금 액	내 용	금 액
교 무 금	4,200,000	주일헌금	2,158,100	사제양성	1,318,700
미사예물	1,760,000	건축헌금	70,000	감사헌금	1,350,000
감사헌금	최규한(일백만원)	문민자(삼십만원)	곽은선(오만원)		
건축헌금		박창호(오만원)	송영재(이만원)		

☑ 전례 주자, 청소봉사

구분	연중제29주일 (10/21)	연중제30주일 (10/28)	연중제31주일 (11/4)
주례	특전 9시 구리아 윤지현 11시 쌍용 이현석 저녁 김보경	특전 9시 구리아 정선영 11시 안녕와우효성 박민혜 저녁 오영수	특전 9시 구리아 정선영 11시 우림구역 한은희 저녁 오영수
주제	즐거움의원전 Pr.	사도들의모후 Pr.	평화의모후 Pr.
청소	안녕,와우,효성구역	우림구역	임광1구역

목 주 기도 성원	OK 팀 평가구	하오츠 동식당	안 경 나 라	엔디바이크 (N.D.BIKE)
<p>목주기도에 적극 참여하여 주시기 바랍니다.</p>	<p>가구의 모든 것. 혼수가구 전문가구. 매월 특별행사</p> <p>위치 : 기안동 20-188 ☎ 031-221-8862 박철수 (요셉)</p>	<p>독배기짱뽕. 찰싹탕수육 전문점</p> <p>KBS-TV 생생정보통에 소개된 맛집</p> <p>위치 : 신일우남클래식타운 옆 ☎ 031-225-1317. 226-5885 김봉희 (요셉피나)</p>	<p>본당 최대 규모</p> <p>젠물문스터, 카린 취급점</p> <p>누진 다초점전문</p> <p>위치 : 수원대앞 주황색 간판 ☎ 031-235-2046 010-2840-6388 정두수 (요한)</p>	<p>- 국내 최대 자전거 / 용품 / 의류</p> <p>- 평생 A/S 정책</p> <p>- 네이버에 검색 '엔디바이크'</p> <p>www.ndbike.co.kr 031-239-0815 조영민(요셉) (용건릉 앞·푸르미르호텔 옆)</p>
자연촌 건강원	파리비게트(보보스점)	등 고 자 통 차	한빛건축디자인	퍼니퍼니 미술학원
<p>홍삼, 장어, 봉어, 육염소 양파, 호박, 배도라지즙, 생취즙</p> <p>각종 건강식품 판매</p> <p>☎ 031-222-9112, 010-3722-1644</p> <p>식물가공기능사 오영수 (사도요한)</p>	<p>제빵/케익/샌드위치/커피/음료 단체주문 및 경기급식 납품가능</p> <p>위치 기안동 보보스프라자 1층</p> <p>☎ 031-224-8201</p> <p>홍윤식 (그레고리오)</p> <p>010-8579-6534</p> <p>오영순 (효주아네스)</p> <p>010-3690-8535</p>	<p>판매, 매입, 폐차 승용, 승합, 화물 자동차 상담</p> <p>수원 평동 남수원매매단지내 알개 자동차 상사</p> <p>☎ 010-5755-2088</p> <p>이달우 (바오로)</p>	<p>아파트, 상가, 주택, 리모델링</p> <p>에너지세이브 방수시공 (차일, 단열)</p> <p>화성시 사랑의 집수리 협력업체</p> <p>임광3단지 후문상가</p> <p>☎ 010-6240-8353</p> <p>조선호(스테파노)</p>	<p>미술 전문선생님과 함께 그리기, 만들기, 요리미술, 영재미술</p> <p>5세-초, 중전로 정원제수업</p> <p>신미주아파트 상가1층.</p> <p>차량운행가능</p> <p>☎ 031-238-7034, 010-3068-9168</p> <p>이은실(로사리아)</p>

천주교를 알고자 하시는 분은 본당 수녀님 또는 사무실에 문의 하십시오.

미 사 시 간 안 내			주임신부	유정수(루 카)
미사 30분전 묵주기도			총 회 장	박광빈(예제키엘)
주 일	토요일저녁 주일미사	오후 7:30	연령회장	지 숙 현 (글 라 라) 010-5686-5109
	교중미사	오전 9:00	유아세례	11/3(토) 10:00
	어린이미사	오전 11:00	예비자교리	(주일)오전 10:00
평 일	화, 목	오후 7:30	환자봉성체	마지막주(금)11:00
	수,금,토	오전 10:00		



천주교 수원교구

기흥 성 바오로 성당

용인시 기흥구 고매로 43번길 12-15
전화 : 285 - 0362 / 팩스 : 285 - 0372



✦ 이번 주 특별헌금 안내

이번주는 **교구 군인주일** 특별헌금이 있습니다.

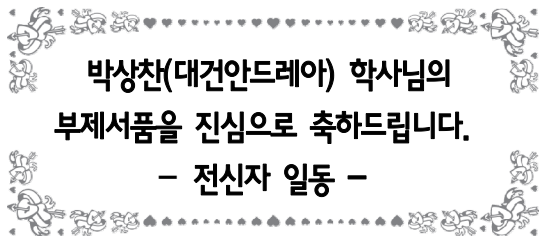

✦ 10주년 기념 성경 통독반 안내

지난 주		이번 주	
화요일(10/16)	목요일(10/18)	화요일(10/23)	목요일(10/25)
마태오 21~28장	마르코 9~16장	마르코 1~8장	루카 1~6장

✦ 첫영성체 부모 주간 만남 안내

요일 (반)	시 간	장 소
주일반(사랑반)	12:00~13:30	6교리실 (성물방2층)
화요일(믿음반)	20:00~21:30	
목요일(소망반)	20:00~21:30	

✦ 11월 위령성월 안내

- 위령성월을 맞이하여 11월 한달 동안 위령을 위한 연도(미사전)와 미사가 봉헌됩니다.
- 접수기간 : 10/6(토)~10/21(주일)

✦ 초등부 은총잔치 안내

- 일 시 : 11/4(주일) 12:00~14:00
- 장 소 : 교육관, 주차장
- 기증 물품 접수 받습니다.(10/28까지, 사무실)
- 문 의 : 홍선영 비비안나 선생님(010-2421-4359)

✦ 유아세례 안내

- 일 시 : 11/3(토) 오전 10시 (부모면담: 09시 30분)
- 신청 및 문의 : 사무실 (285-0362)

✦ 2019년도 달력 광고 접수

- 광고료, 마감 : 20만원, 11/4(주일) 까지
- 문의 및 신청 : 사무실 (광고 문구 준비)

✦ 수험생을 위한 안수미사

- 일 시 : 11/10(토) 19:30
- 대 상 : 고3 및 수험생

✦ 월례회의 및 모임 안내

단 체	일 시	장 소
연령회	10/21(주일) 10:00	대회의실
ME	10/21(주일) 16:00	대회의실
3구역 형제회	10/21(주일) 18:00	세원 노인정
제분과위원회	10/27 (토) 20:30	대회의실
성소분과	10/28(주일) 10:00	대회의실
전례위원회	10/28(주일) 12:30	대회의실
평 단 협	10/31 (수) 19:00	대회의실

✦ 지난주 미사 참례 현황(622세대/1,588명)

미사	토요저녁	연중제28주일(10/14)		참례 신자수	계(%)
	19:30	09:00	11:00		
참례자	96	69	341	506	31.9

✦ 봉사안내 - 전례, 청소, 주차, 토요일전

구분	연중제29주일(10/21)			연중제30주일(10/28)		
전례 (독서)	토요저녁	09:00	11:00	토요저녁	09:00	11:00
	중고등부	6구역	초등부	중고등부	6구역	초등부
청소	6구역(토, 10:30)			6구역(토, 10:30)		
주차	10/21 신비체의모후Pr.			10/28 사도들의모후Pr.		
윤전	11/4 하늘의별Pr.			11/11 순교자들의모후Pr.		

✦ 우리들의 정성 (10월8일 ~ 10월14일)

연중 제28주일 헌금	2,229,000
해외 유학 사제를 위한 특별헌금	508,000
교무금	1,605,000
건축헌금	1,785,000
성소후원금	105,000
감사헌금	200,000
임장옥 야고보 200,000	

[지역 단체 마일리지] 이마트(보라점) : 67번

예배	월	06:00	천주교 수원교구 남 동 탄 성 당 http://cafe.naver.com/ndt (우)18487 화성시 장주기길 11(임시) 성당부지 : 화성시 장지동 617	주임신부 : 권오진(요셉) 사무실 : 031)8055-8116 F A X : 031)8055-8117 E - mail : namdongtan@casuwon.or.kr
	화,목 수,금	19:30 10:00		
주일	토	15:00 어 린 이 19:00 중 고 등		
	주일	09:00 교중미사 19:00 일 반		

10월 21일 연중 제 29주일 (전교주일)

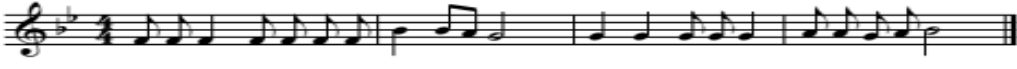

(후렴)주님은 민족들의 눈 앞 - 에 당 신 정의를 드러내셨 네.



하느님의 품으로 오신 예비신자
여러분을 진심으로 환영합니다!!

※ 10월 24일(수) 오전 미사 없음

♣ 위령의 날 미사 안내

- 일 시 : 11월 2일(금) 10:00 / 19:30
- 위령의 날은 돌아가신 조상, 친지, 은인분들을 위하여 합동미사로 봉헌됩니다.
- ※ 합동미사예물은 당일 미사 전에 봉헌하시거나, 사무실에 미리 봉헌하여 주세요.

♣ 2019년 달력광고 신청 안내

- 신청기간 : 10월7일 ~ 10월28일까지
- 광 고 료 : 30만원
- ※ 2019년 달력 하단에 광고하실 분은 광고내용과 함께 사무실로 신청바랍니다.

♣ 구역미사·반모임 일정 안내

구역	요일	시간	장소	비고
르파비스	10/26 (금)	20:00	2235동 1801호	구역 미사
호반5차	10/31 (수)	20:00	2201동 502호	구역 미사

- 문 의 : 본당 사무실 031)8055-8116

- ♣ 오늘 2차 헌금은 전교주일 헌금으로 교황청 전교회 후원을 위하여 봉헌됩니다.

♣ 구역 전례 및 청소 일정 안내

전례		청소	
10월21일	반도9차	10월20일	레이크1,2(나), 산척동주택, 산단주택
10월28일	금강4차	10월27일	금강4차, 반도3차, 센트럴힐즈, 호반3차

♣ 10월 14일 주일미사 참례 현황

신자 수	09:00 교중	19:00 일반	계(%)
1,462	182	73	255(17.4%)

♣ 우리들의 정성(10/8~10/14)

교무금	무 금	2,420,000원
건축현금	현 금	890,000원
주일현금	현 금	2,354,000원

교무금 자동이체	신협 131-019-762299
건축현금 자동이체	신협 131-019-762319
예금주: 남동탄성당 납부시 책정하신 분의 이름과 세례명으로 입금	

EM멘토 영어·수학 학원	GS 원원 (가정용 음식물처리기)		
동탄대로 198 드림타워 7층 ☎ 031-377-2530 강은미(엘리사벳)	방송3사의 9뉴스에서 합법 제품으로 보도된 유일한 제품 ☎ 010-8230-2570 신제영(바오로)		주보 광고 모집 • 접수 : 본당 사무실

천주교를 알고자 하시는 분은 이곳 천주교 신자들 또는 성당 사무실에 문의 하십시오.

<p>♣ 미사시간 및 교리시간 안내 ♣</p> <p>※ 토 - 17:00(토요일 주일학생미사)</p> <p>※ 주일 - 06:00 10:30 (교중미사) 19:00 (청년미사)</p> <p>※ 평일 - 월 06:00 수.금 10:00 화.목 19:30</p> <p>※ 예비자 교리 - 부활반 (주일 09시) (전교분과 및 사무실에 문의 바랍니다.)</p>	<h1>남양성당</h1> <p>(노동자의 성 요셉)</p> <p>http://cafe.naver.com/namyangcatholic</p>	<p>주임신부 : 조 봉 익 (도미니코) 수녀 : 이 마리아, 이 라파엘라 사무실 ☎ 356 - 2048, FAX : 357 - 5831</p> <p>총 회 장 : 홍 제 상 (토마스) hp 010 - 8763 - 2300</p> <p>연령회장 : 백 영 부 (프란치스코) ☎ 357-6438 hp 010-4325-6661</p>
---	---	--



주 님 은 민 족 들 의 눈 - 앞 에 당 - 신 정 의 를 드 러 내 셧 - 네

제 57주년 본당의 날

57주년 본당의 날을 맞이하여
모든 교우가정에 주님의 축복이
함께 하사길 기도합니다.

- 남양본당 주임신부 -

◆ 2019년도 본당 달력 광고 안내

* 본당 달력에 광고를 원하시는 분은 **선착순** 12개 광고 내용(문구, 전화번호, 성명(세례명))등을 편집하셔서 사무실에 신청 바랍니다.

* 접수기간 : 10월28일(주일)까지

* 광 고 비 : ₩ 230,000원

◆ 예비신학생 서약식

* 일 정 : 10월21일(일)

* 장 소 : 수원 교구청

✪ 많은 교우 분들의 기도 바랍니다.

◆ 꾸리아

* 일 정 : 10월23일(화) 저녁미사 후 강당

◆ 예비자 성지순례

* 일 정 : 10월28일(일)

* 장 소 : 진천 베티성지

◆ 성 시간

* 일 정 : 11월1일(목) 저녁미사 후

◆ 화성지구 봉사자 교육

* 일 정 : 발안성당 성당19시10분 출발

◆ 특별헌금

* 전교주일 : 10월21일(일)

* 건축헌금 : 10월28일(일)

◆ 미사 참례율

전신자	미사참례자	미사참례율
2,970	988	33%

◆ 우리들의 정성

내 용	10월14일	10월07일
연중제27주일	2,622,500	2,731,100
교 무 금 (10.08~10.14)	49세대 6,665,000	49세대 6,665,000
건축헌금 (10.11~10.17)	1,633,500	
	10,000	윤영진
	20,000	배천순
	30,000	임금자
	50,000	고광욱
	150,000	양승희
	300,000	홍성만
감사헌금 (10.11~10.17)	30,000	홍명복 박진솔
	50,000	한윤범
	100,000	이광석
	150,000	경희한의원
	500,000	노현하
※ 건축헌금 계좌 안내 (농협 207076-55-004171)		

※10월 성당청소 및 미사 안내와 전례 : 5지역
청소 후 뒷마무리를 꼭 해 주시길 부탁드립니다

천주교를 알고자 하시는 분은 이웃 천주교 신자들 또는 사무실에 문의하십시오.

주임신부 : 정재훈대건안드레아 연령회장 : 김용성 요셉 010-3739-7843 사무실 : 031) 404-0190 FAX : 031) 317-0057	능곡동 성가정 성당 (성가정의 성마리아와 성요셉) (429-240) 시흥시 승지로 101 (능곡동) 전자우편 : neungnok@casuwon.or.kr		주일	오전	교중
				9시	11시
			토	저녁 7시30분	
			월	새벽 6시30분	
			평일	화 . 목	수 . 금
				19:30	10:00

† “소통과 참여로 쇄신하는 수원교구 ! 신앙의기쁨! 젊은이와함께!



10월 생활 말씀
 “그러나 여러분이 성령의 인도를 받으면
 율법 아래 있는 것이 아닙니다.”
 (갈라 5,18)

† 오늘은 건축헌금 봉헌의 날

- ◎ “교적 정리 부탁드립니다.”
 ▶ 현재 우리 본당 관할 구역에 주소지를
 두지 않은 가족들 교적정리 해 주십시오.
 사무실에 오셔서 이사 가신 가족들 주소와
 그곳에서 가장 가까운 성당을 알려 주십시오.
 10월 한 달 동안 정리 부탁드립니다.

- ◎ 전례 봉사 구역
 ▶ 10월21일- 3단지 ▶10월28일- 1단지
- ◎ 2019년도 단체 예산안 : 11월11일 까지
 제출하시기 바랍니다.

- ◎ 단체모임 안내
 ▶ 사목회 - 10월23일(화)

청소 및 주일 음료 봉사와 미사 안내				
청 소	안 내	음 료		
날 짜	단 지	번례시디움명	월	단 지
10.27.토	9.14	10월 21일 천사들의 모후	10월	8
11.3.토	레지오	10월 28일 은총의 샘	11월	9

◎ 우리들의 정성 10월 13일 ~ 10월 19일			
교 무 금	1,120,000	제전비	95,500
주일헌금	934,000	사제성무활동비	750,000
건축헌금	1,309,000	차량유지비	150,000
감사헌금	300,000	급여,국민연금의	2,496,690
사회복지후원금	60,000	수도광열비	337,170
합 계	3,723,000	합 계	3,829,360

- ◎ 감사헌금 : 모아(유) 100,000원
 익명 200,000원

- ◎ 2019년 후보광고 (선착순) 접수 받습니다.

- ◎ 건축기금을 위한 유정란 판매
 ▶ 매월 : 넷째(10/28)주일 둘째(11/11)주일 .

모아 유희원	글라스 박스 안경원	현진공인중개사	주)국제방재서비스
5. 6. 7세 모집 가정의 평화를 빕니다. 원장: 임민순 (마리아) ☎ 317-9001	안경하나로! 돋보기까지 해결! 원 장: 정 경관 (토마스) 호평프라자1층 신협건물 ☎ 405-5555	현진 에버빌 상가 구옥심 글라라 010-6356-0034	대표: 이 강호 (베드로) ☎ 02-889-1190
왔 다 식 품	강 태 권 세무회계사무소	한우리 독서 토론 논술	아트사파리 미술학원
국산김치 (만두냉면김) 식당재료일절 김길동(요한) 010-2089-9976 010-3324-2281	세무사 : 강 태권 (시몬) 호평 프라자 5층 신협 건물 ☎ 404-0933	시흥지부 능곡동 담당 교사 010-8434-2454	유치부, 초등부 모집 소수정예 작가주의 미술교육 8단지 상가동 2층 원장 : 김경은 마리아 ☎ 313-8480

☪ 미사시간 안내				<div>능평성당</div> <div>< 성 김대건 안드레아 성당 ></div> <div>주소: 광주시 오폭읍 능평로 156번길 6</div>	<div>주임신부: 이승환(루 카)</div> <div>총 회 장: 박상봉(미카엘)</div> <div>☎ 사무실 (031) 768-0087</div> <div>F A X (031) 768-1617</div> <div>연례회장: 전승호(프란치스코)</div> <div>010-3685-2804</div>
평일	월	화·목	수·금		
	06:00	19:30	10:00		
토	첫신심	어린이	청소년		
	10:00	16:00	19:30		
주일	새벽	교중	저녁		
	07:00	10:30	19:00		
고해성사: 매 미사 30분 전					

☑ 축일을 축하드립니다!

기간: 10월 22일 ~ 10월 28일 축일을 맞이하시는 분
펠릭스, 시몬, 안토니오

☑ 이번 주일(10월 21일) 교구주일 2차 헌금 있습니다.

☑ 레지오 마리에 전단원 영성교육

일시: 10월 21일 오후 1시, 장소: 성전
대상: 레지오 마리에 전단원

☑ 지역미사 안내

10월 26일(금) 19:00, 상태재1 지역

☑ 2019년 본당 달력 광고 모집

광고비: 35만원, 선착순 모집(12구좌)
문의: 본당 사무실
신청마감일: 2018년 10월 31일(수)까지

☑ 기일(11월) 연도

일시: 11월 4일(주일) 교중미사 후, 장소: 요셉의 집
대상: 11월 중 기일을 맞이하는 가정
접수: 본당 사무실 신청서에 기재, 마감: 10월 31일

☑ 교적정리

- ※ 신자는 거주지의 본당 사목구에 교적을 두어야 한다.
(교회법 제107조, 한국천주교사목지침 제159조 2항)
- 타지에서 사는 가족은 교적을 사는 곳 성당으로 보내야 합니다.
- 행불 교우, 타종교 개종 교우는 구역장, 반장님께서 본당 사무실에 통보하여 주십시오.
- 본당 관할 구역 내에서 이사하시거나 전화번호가 바뀌신 분도 본당 사무실에 통보하여 주십시오.

☑ 전입을 환영합니다.

전입 세대주	가족	전 본당	오신 곳	구역
최정우	베네딕도	2	성내동	새말9
이상곤	하상바로	4	죽전	새말2

※ 구역장, 반장, 레지오 단원들이 선교의 목적으로 연락드릴 수 있음을 알려드립니다.

☑ 주간 계획(10월 22일 ~ 10월 28일)

내 용	일 시	장 소
소공동체 월례회의	23일(화) 저녁미사 후	교육관
반주단 월례회의	24일(수) 10시 미사 후	대건실
해설단 월례회의	26일(금) 19:20	대건실
청소년위원회의	27일(토) 저녁미사 후	초등부 회합실
M·E 월례모임	27일(토) 18:30	교육관

☑ 지역별 전례봉사, 청소, 주보정리

구 분	연중 제 30 주일		
	28일(주일)		
시 간	07:00	10:30	19:00
전례 담당	상태재1	상태재2	하태재
청 소 주보 정리	상태재1 (10월 26일)	상태재2 (11월 2일)	하태재 (11월 9일)

☑ 우리의 정성(10월 8일 ~ 10월 14일)

단위: 원

교 무 금	감사헌금	성소후원	토지봉헌
5,570,000	330,000	100,000	1,153,000
주일헌금	1차 4,366,550	2차 867,500	
감사헌금	김린아 심연희		
성소후원	공진희 김경옥 김영희 민상지 박상희 백종찬 소연 이사룡 이유나		
토 지 봉 헌 금	박상희 류현이 유정자 이유나 14창세기오전반 2차모금		
봉헌금 주간 합계		12,387,050	
토지 봉헌금 대출금 상환 현황			
대출총액:1,932,206,563 상환:1,698,674,523 잔액:233,532,040			

※ 봉헌해 주신 분들께 감사드립니다.

☑ 주일 미사 참여 현황(연중 제 28 주일)

총 신 자	참 여 인 원	참 여 율
4,157	1,043	25.0





천주교 수원교구 단대동 성당

전 화 번 호

주임신부: 함문주(베 드 로)신부 전교수녀: 김 도미니카, 정 소화데레사 수녀
 총 회 장: 010-4008-8143 수 녀 원: 733-5004 사 무 실: 733-3004
 연 령 회: 회장 010-5239-8081

미 사 시 간

월 오전 6:00, 화 오후7:30, 수 오전10:00, 목 오후7:30, 금 오전10:00
 토 오후4:00(어린이미사), 오후7:30 주일 오전6:00, 9:00, 11:00, 오후7:30
 예비자교리시간: 매주일 오전9:30, 매주(수)오후8시, 매주(금)오후2시
 ※유아세례식은 3,6,9,12월에 실시합니다. <http://cafe.daum.net/DDDKD>

목요기도모임

- 일 시: 10월25일(목) 저녁 미사 후
- 강 사: 손현희(데레사)자매

상임위원회

- 일 시: 10월28일(주일) 교중 미사 후

성 시 간

- 일 시: 11월 1일(목) 저녁 미사 후

위령의 날 합동위령미사

- 일 시: 11월 2일(금) 오전10:00
- ※ 합동미사예물을 준비하셔서 성전뒤편의 함에
정성껏 봉헌하여 주시기 바랍니다.

성모신심미사

- 일 시: 11월 3일(토) 오전10:00

대입수험생 54일 기도

- 기 간: 9월22일(토)-11월14일(수) 저녁 8:00
- 대 상: 대입수험생 학부모
- 문 의: 010-3311-5669(중고등부 교감)

2019년 본당 달력광고 접수

2019년 본당 달력에 광고를 접수하실 분들은 사무실에 신청해 주시기 바랍니다.

- 광 고 료: ₩350,000(선착순12건)
- ※ 본당에서 사업체를 갖고 계신 교우 여러분들의 많은 관심 바랍니다.

전입을 축하합니다.

- 2지역 9구역 3반
엄명옥(세 레 나) 금광2동 2984 경원빌라 103호
- 7지역 3구역 1반
장동엽(요 안 나) 중앙동 롯데캐슬(아)107-1401
- 3지역 4구역 1반
송창환(대건안드레아)은행1동1949 유성빌라301호
- 2지역 7구역 3반
하용진(바 오 로) 금광2동 3600 지층2호

금주의 본당 행사

- 평신도 단체 협의회 봉사자들
- ※ 바쁘신 중에도 본당청소에 임해 주셔서 감사
합니다.

10월28일(주일) 신자들의 기도, 봉헌

- 신자들의기도, 봉헌 - 3지역 2구역

빈센시오외우원계좌

(모집시간: 매주일 오전9시,11시 미사 후)

신협131-013-112515 예금주:유지재단단대동성당

성소우원계좌

신협131-011-822456 예금주:유지재단단대동성당

은행동성당 신축금 후원계좌

신협 131-011-399163 예금주: 은행동성당

국민은행 676901-01-136461

예금주: 천주교수원교구 은행동성당

봉 헌 금

† 이번 주에는 전교주일2차 헌금이 있습니다.

다음 주에는 장기수련2차 헌금이 있습니다.

감사헌금

이민음(베네딕도) ₩200,000 2지역 6구역 ₩50,000
 류한창(베드로) ₩100,000 서영민(예로니모)₩100,000
 이영준(스테파노)₩100,000 홍필석(실비아) ₩100,000

교 무 금 ₩5,290,000

주일헌금 ₩2,005,430 특별헌금 ₩1,183,000

※ 미사참례인원: 836명 참례율: 22.61%

10월13일(토)		10월14일(주일)			
16:00	19:30	6:00	9:00	11:00	19:30
66명	131명	57명	113명	318명	151명

	() 수원시 권선구 당진로 31번길 7-10(당수동)	본당 복음화 목표 소중한 보화, 교우촌을 이루자 !
		항구한 기도의 터전 지속적인 흥내 내기 전적인 의탁의 터전

● 2차헌금

- 이번주 : 전교주일 특별헌금
- 다음주 : 건축헌금

● 단체별 회합 안내

단체명	일 시	장 소
울뜨레야	11/1(목) 미사 후	1층회합실
여성소공동체회	11/7(수) 19:00	1층회합실
평단협	11/8(목) 미사 후	1층회합실
연령회	11/11(일) 교중미사 후	복합동2층
남성소공동체회	11/11(일) 교중미사 후	1층회합실

● 예비신자, 대부모 성지순례

- 일 시 : 10/21(일) 09:00 출발
- 장 소 : 어농성지

● 사목회 워크샵[2019년도 계획 수립]

- 일 시 : 10/26(금) ~ 27(토)

● 위령의 날 합동미사 안내

- 미사 ▶ 11/2(금) 10:00 19:30
- ※ 위령의 날 미사에 합동미사예물이 있습니다. 정성껏 준비하셔서 봉헌해 주시기 바랍니다.
- 당수리 묘지연도(11/1 ~ 8일)

▶ 평일-11:00 주일-교중미사 후

● 전례 및 성당 청소담당

- 담당구역은 한 주간 미사 잔후 청소 및 정리

인정 구역	10월 20일(토) ~ 10월 26일(금)
삼정1구역	10월 27일(토) ~ 11월 02일(금)

● 교우 현황

활동 교우		냉담 교우	
세대수	신자수	세대수	신자수
278	760	43	83
총 321세대		843명	

● 봉헌해 주신 분들께 진심으로 감사드립니다

주일헌금(연중28주일)	1,029,000
2차헌금(사제양성 후원금)	166,000
교우금(176세대/25세대)	2,410,000
감사헌금	이혜경 아미아타 300,000
성소후원금	135,000

● 전입을 진심으로 환영합니다

전입자명단	전출본당	주 소	구역
김성용 바오로	오전동	쌍용 202-503	쌍용2반

● 주간 화답송 후렴

날짜	화 답 송 후 령
10/22(월)	주님이 우리를 지으셨으니 우리는 그분의 것이라네.
10/23(화)	주님은 당신 백성에게 평화를 말씀 하신다.
10/24(수)	너희는 기뻐하며 구원의 샘에서 물을 길으리라.
10/25(목)	주님의 자애가 온 땅에 가득하네.
10/26(금)	주님, 이들이 당신 얼굴을 찾는 세대이옵니다.

주임신부	함 상 혁 (프란치스코)	415-2580
총회장	최홍철 베드로	011-394-4042
연령회장	김홍배 안드레아	010-2167-2821
예비신자 교리 : 주일 9시		
사무실(☎)415-4620 (Fax)415-4628		

♣ 매일같이 감사와 사랑을 실천합시다.	
1. 만나는 사람에게 “고맙습니다.”	
2. 나의 삶에 “감사합니다.”	
3. 내 곁에 있는 이를 “사랑합니다.”	
4. 내 손이 필요할 때 “도와줍니다.”	
5. 나의 삶을 “반성합니다.”	

미 사 전례 안 내						
주 일	토15:00(어린이) 19:00(젊은이)			주일	07:00 교중미사 10:30	
평 일	월	화	수	목	금	첫토
	06:00	19:30	10:00	19:30	10:00	10:00
고백성사	미사30분전			성시간	첫 목요일	
유아세례 : 짝수 달 셋째주 토요일 16시						

“새로 이사오신 분들 반갑습니다. 환영합니다.”

미사시간 안내		
주 일	11:00(교중) 19:30(청소년)	
토요일	16:00(어린이) 19:30(토요자녀)	
평 일	월 06:00	화 19:30
	수 10:00	목 19:30
	금 10:00	토 19:30
토요일	매월첫토요일 10:00(성모신심)	
고해 성사	미사 20분 전	
예비자교리	주일 오전9:30분	

	대야미성당
	(성요셉 성당)
	군포시 대야2로 55번안길22 (1588-6)
	http://cafe.daum.net/daeyami

주임신부 : 이원태 마르티노
총 회 장 : 조만연 바오로
010-5341-0543
연령 회장 : 노재영 요셉
010-4997-7859
사 무 실 : 031-689-3391
F A X : 031-415-3393
daeyami@casuwon.or.kr

■ 전입교우,쉬는교우,신영세자 환영식

일시: 10월28일(일) 11시 미사후
장소: 소 성당

■ 주임신부님 영명축일(11.11) 영적예물

미사, 영성체, 묵주기도, 주모송
화살기도, 사제를위하기도, 회생

■ 신임봉사자 임명장 수여식

일시: 10월 21일(주일) 11시 미사중
삼성2구역 부구역장: 김명순(베로니카)
삼성2구역 4반장: 김성숙(비비안나)

■ 2019년도 복음화계획서 제출안내

각위원회, 분과, 단체는 2019년도 복음화 계획서를
11월 4일까지 제출바라며, 메일 로 보내주시면
감사 하겠습니다. 제출날짜 꼭 지켜주세요.
(메일주소: pkjstar1226@hanmail.net)

■ 위령의 날 미사 안내

일 시 : 11월 2일(금) 10:00
위령의 날은 돌아가신 조상, 친지, 은인
분들을 위하여 합동미사로 봉헌됩니다.
※ 합동미사예물은 당일 미사 전에 성당입구
봉헌함에 넣어주시거나
사무실에 미리 봉헌하여 주십시오

■ 삼성 6구역 배즙, 양파즙 판매

성전기금 마련을위한 배즙,양파즙 판매가 있습니다.
배즙: 1박스: 25,000원(배.도라지.수세미)
양파즙:1박스: 25,000원

■ 분과위원회 및 제단체 월례회의

상임위원회: 10월 26일(금) 19:30
전례분과회의: 10월 28일(일) 11시

■ 특별 헌금 (2차)

이번주 (10. 21) 전교주일 특별헌금
다음주 (10. 28) 우리성당 건축 특별헌금

총 세 대	총 신자	주일미사 참여율	
590	1411	22.3 % (316 명)	
구 분	총 세대	남부 세 대	남부 율
교 무 금	590	243	41.1 %

■ 교 무 금 :1,120,000 원

■ 주일 헌금 : 570,000 원

■ 건축 헌금 : 654,000 원

■ 2018년 건축 봉헌금 : 73,844,170 원

■ 건축 헌금 봉헌자 명단

90만원: 김명국(프란치스코)
10만원: 진정순(헬레나)제주도
5만원: 허수민(마틸다). 익명

■ 감사 헌금: 10만원(박종희 안나).김진표(안토니오)
5만원:이경옥(헬레나)

■ 성전봉헌 기도 집계 : 51,994단

■ 전례,청소, 제물봉헌 담당구역

날 짜	청소	날 짜	전례제물
이전주 10/20(토)	삼성 5구역	10/ 21(일)	삼성 5구역
다음주 10/27(토)	삼성 6구역	10/ 28(일)	삼성 6구역
삼 성 2구 역 청 소 인 원 : 10명			

♥제대 꽃 봉헌- 주님께 아름다운 꽃을 선물로♥

박춘매(마리아) 자매님 께서
제대 꽃을 봉헌해 주셨 습니다.

아이 파크 공인중개사	재일 떡 방앗간	중고차 매매	삼성마을 다산 공인중개사
아이파크 아파트정문앞. 대야미 전지역.아파트. 빌라. 상가. 토지 취급 TEL:031-501-8007 010-4382-5606 대표 :박말순(젼마)	각종떡. 답례품떡. 둥. 백일떡. 떡케익. 이바지. 기름일체. 폐백 태양초고추가루6키로:20만원 통 고추 6키로: 19만원 ☎ (031)437-1009 010-3857-0010 고명률.서옥자(아네스)	(업 앤 다운) up \$ down 중고차 매매상담 대표: 정광민(바오로) 이유라 (헬레나) 010-7933-7953	군포시 부곡동 1214-7. 101호 다산 부동산 다가구.토지.아파트 상가. 취급 ☎ 031-399-3600 010-9437-1222 김재양(요셉 피나)

천주교대천동성당

주보성인 : 사도 성 베드로
주소 : 안성시 남파로 143 (당왕동 160번지)

주임신부 : 문병학 요셉
수녀원 : 고보니파스
양모니카
총회장 : 이정찬 안드레아
연령회 : 김용석 바오로
010-2332-0303
사무실 : 031-672-7702



우리 하느님의 구원 - 을 온 세상 땅 - 끝마 다 모 두 - 보 - 앓 네

2019학년도 성모유치원 원아 모집

모집대상 : 2013년 1월1일 ~ 2016년 2월28일생
입학 설명회 : 10월 27일(토) 오전 10시
연락처 : 031)672-6470, 010-7750-6470

2019년도 안법유치원 신·입학 원아 모집

모집대상 : 2015년생(5세 예정)/2014년생(6세 예정)
모집기간 : 2018년 10월 29일 ~ 11월 5일
문의처 : 031)672-0703, 010-4368-0703

자모회 바자회

일시 : 11월 25일(주일) 교중미사 후 ~ 오후3시
각 가정에서 안 쓰는 새 물품이 있으면 기증 바랍니다.

우리 농산물 피자 나눔 바자회

일시 : 11월 3일(토) 오후 3시 ~ 6시
장소 : 대천동성당
참가비 : 한 판 15,000원
신청마감 : 10월 28일까지

본당 카페 봉사자 모집 합니다

성당 1층 카페 오픈을 맞이하여 함께 봉사하실 분을 찾고 있습니다. 사무실로 신청 바랍니다.

단체모임 안내

	일시	장소
사목상임위	10월25일(목)오후8시	회합실
연령회	10월26일(금)오전10시40분	회합실
지역장	10월26일(금)오전11시	회합실

오늘은 전교주일을 맞이하여 교황청 전교회로 보내는 특별헌금이 있습니다.

우리들의 정성(2018. 10. 8. - 10. 14.)

교무금(54세대)	3,065,000
주일헌금(연중제28주일)	3,532,500
특별봉헌금(교구사제양성후원)	1,698,860
성소후원금(6명)	80,000
사회복지후원금(6명)	50,000
시설헌금(2명)	650,000
합계	9,076,360
자동이체계좌 : 신한 (131-001-192761) 대천동성당	

※ 일시적인 계좌이체는 성명과 해당 월 또는 개월수를 꼭 기입 바랍니다.

미사안내			전례봉사		성사안내	
주일	토요일	오후 7시(중고등부)	금주	대우경남A	고해성사	미사 전 30분
	오전	10시(교중)	10/28	옥산	유아세례	3, 6, 9, 12월 둘째 주 토요일 오후 2시
	오후	4시(어린이), 7시(일반)	11/4	코아루A	병자영성체	매월 첫째 주 금요일
평일	월	오전6시	예비자교리		집.차축복	2주전
	화·목	오후7시30분	주일	오전9시	혼인면담	2개월전
	수·금	오전10시	화	오후8시	병자성사	위급 시/구.반장 신청
특별헌금		전교주일				
주일미사 참례율		998(24.6%)				

<p>✦ 미 사 시 간 ✦</p> <p>평 일 : 월 오전 6:00 화, 목 오후 7:30 수, 금 오전 10:00 첫 토 : 오전 10:00(성모신심) 첫 목 : 오후 19:30(성시간) 토요일 : 오후 7:30 주 일 : 오전 7:00, 오전 10:30 오후 7:30(청소년, 청년)</p>	<p> 대학동성당</p> <p>e-mail : daehak@casuwon.or.kr ☎15588 안산시 상록구 한양대학 1길 60 사무실 (031)407-9601 FAX (031)407-9602</p>	<p>주임신부 유재결(프란치스코)</p> <p>전교수녀 마리아 사베리아</p> <p>연령회장 김희경(엘리사벳) 010-3498-5891</p>
---	--	---



주 님 은 민 족 들 의 눈 - 앞 에 당 - 신 정 의 를 드 러 내 셧 - 네

<요리문답>

7. 은총을 얻는 방법은 무엇이뇨?

☉ 은총을 얻는 방법은 특별히 기도와 성사니라.

8. 천주 어떻게 이 교리를 가르쳐 주시느뇨?

☉ 천주 계시(啓示)로써 이 교리를 가르치사, 성경과 성전에 보존케 하시니라.

9. 계시는 무엇이뇨?

☉ 계시는 천주 천히 진리를 사람에게 가르치사, 영적(靈蹟)으로 그 진실 됨을 증명하여 주신 것이니라.

✦ 10월은 목주기도 성월

• 미사 30분 전에 목주기도를 바치니 많은 참여 바랍니다.

✦ 특별 봉헌 안내

• 다음주일은 전교주일 2차 헌금이 있습니다.

✦ 성시간 성체강복

• 일 시 : 11월 1일(목) 19:30

✦ 성모 신심미사

• 일 시 : 11월 3일(토) 10:00

✦ 2019년도 달력 광고 접수

• 2019년도 본당 달력 제작에 협조(광고)해 줄 분을 찾습니다. (선착순 10건 마감)

✦ 위원회 및 단체 월례 모임

단체명	일 시	장 소
꾸리아	10/21(주일) 교중미사 후	하상관
자모회	10/21(주일) 교중미사 후	회합실
전례분과	10/21(주일) 교중미사 후	회합실
청년회	10/21(주일) 저녁미사 후	회합실
청소년위	10/23(화) 저녁미사 후	회합실
상임위	10/25(목) 저녁미사 후	회합실
소공위	10/26(금) 10시 미사 후	회합실
성가대	10/28(주일) 교중미사 후	회합실
제대회	10/31(수) 10시 미사 후	회합실

* 위원회 및 단체 월례 모임 날짜를 매월 초에 본당 사무실로 통보하여 주기 바랍니다.

환영합니다!

10월 21일(주일) 10시 30분
예비신자 여러분의 입교를 환영합니다!

✦ 구역별 전례 청소 안내

전례 구역		청소 구역			
날 짜	구 역	날 짜	성 전	하상관	화장실 마당
10/21	동지	10/20	동지	덕망	사랑
10/28	덕망	10/27	평화	행복	소망

- 평일 독서 : 월, 목, 금 - 매월 첫째주 가정미사

✦ 지난 주 우리들의 정성 (10/8-14)

수 입		지 출	
전주이월금	23,642,057	제전비	76,000
미사에물	690,000	단체보조비	1,550,000
교무금	6,080,000	사제성무활동비	750,000
주일헌금	3,134,600	수녀생활비	400,000
특별봉헌금	1,284,000	수녀활동비+수당	980,000
감사헌금	820,000	청년활동지원비	200,000
시설헌금	3,700,000	청소년활동지원비	400,000
성소후원금	20,000	청소년행사지원비	500,000
이자수익	589	자선활동비	399,000
합동미사에물	30,000	후원금	769,400
		급여	5,119,000
		국민연금	299,920
		복리후생비	692,390
		도서인쇄비	150,000
		차량유지비	650,000
		잡비	222,000
		교구공납금	5,500,000
합 계	39,401,246	합 계	18,657,710

10월 14일 잔액

20,743,536

성소후원금(단위:천원) 이광수 10. 오일근 10.

감사헌금(단위:천원)

익명 20. 박한성 100. 유미정 600. 안재홍 100.

시설헌금(단위:천원) 김순호 3,500. 김복례 200.

봉헌내역에 이의가 있으시면 사무실로 문의하여 주세요.

성당 주변에 주차할 경우 연락처를 반드시 남기고, 주택가에 주차할 경우 출구를 확보하여 주기 바랍니다.

안성 던지실 평화의 모후 성당

주 임 신 부: 이 문 성 (알 품 소)

총 회 장: 최종환(요한세례자)

연 령 회 장: 정 영 윤 (안 드 레 아)

연 락 처: 010-9769-8451

사 무 실: 031)674-0617

카 페 <http://cafe.daum.net/dunjisil> 메 일 deonji@casuwon.or.kr

① 교회의 가르침 배우기 ② 미사성제 정성껏 봉헌하기 ③ 마음모아 기도하기 ④ 나눔과 베품의 삶 살아가기

117536 경기도 안성시 금광면 와개산길 30

전례안내

21주	<p>민족들의 복음화를 위한 미사 전교주일</p> <p>입당: 450 봉헌: 212, 510 성체: 498, 496 파견: 406</p>
-----	--

특별헌금

날 짜	내 용
10월 20일, 21일	전교주일

11월 위령의 날

11월 2일 금요일

연도: 9시 50분

미사: 10시 30분 합동미사가 봉헌됩니다.

(당일 새벽미사는 없습니다.)

가두선교일정

아멘	요일	구 역	시 간
	26일(금)	홍 익	4시~6시

2019년 달력광고

새해달력의 광고를 원하시는 교우분들은 사무실로 문의 및 접수하여 주십시오.

최대 10개업체까지 가능합니다.

마감일자: 10월 21일 주일

거주미상자 파악

교구공문에 의거하여 관할내 거주미상자를 파악하오니 봉사자 및 교우분들의 적극적인 협조를 부탁드립니다.

미사예를

사무실에서 접수하여 주십시오.

그외의 접수는 받지 못하오니 양해바랍니다.

제단체일정

단 체	일 시	장 소
소 공 회	25일 목요일	복음터
상 임 위	27일 토요일	집무실
울 뜨 레 아	28일 주일 9시	소성당

봉사안내

차 량	청 소
28일 유병락 즈가리아	27일 복거

전례봉사&성인복사

28일	해 설	1 독 서	2 독 서	봉 헌금정리
전례 봉사	이 명 숙 베로니카	엄 익 준 베 드 로	원 종 임 마	서 운
성인 복사	정 태 미 카	훈 엘	김 철 바 오	기 로

주일 미사 참례자 수

	1,335명	토요 미사	교중 미사	계	참례율
연 중 제 28 주 일		120	228	348	26.0%

하느님께 드린 우리들의 정성

연중 제27일	주 일 헌 금	1,436,000
	특 별 헌 금	350,000
	교 무 금	2,650,000
	감 사 헌 금	350,000

† 미사시간 및 교리안내 †	
주 일 미 사	오전 10:30(교중미사) 토: 오후 7시(청소년미사)
평 일 미 사	월,금: 오전6시 화,목: 오후7시 수: 오전 10시
교 리	주일 오전 9시
사무실휴무: 월요일, 금요일	

신협 131-001-193071 던지실성당

교무금 및 각종기부금입금계좌입니다.

성명 및 세례명을 꼭 기록하여 보내주세요.

천주교를 알고자 하시는 분은 본당 신부님 또는 사무실에 문의하여 주십시오.

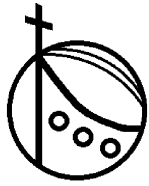

도척성당

주보성인 : 성 김대건 안드레아

<http://cafe.daum.net/docheok1977>

주임신부 : 조남구 마르코

사무실 : (031) 761-5146

사제관 : 761-5275

FAX : 763-8298

E-mail :

docheok@casuwon.or.kr

2018년 10월 21일 - 민족들의 복음화를 위한 미사 · 전교주일 -

	일	월	화	수	목	금	토
미사 안내	본당 06:30 10:00 17:00	06:30	19:30	10:00	19:30	10:00	
요양원	08:30	06:30				09:20	06:30

성모신심미사 : 첫째주 토요일 오전 10시
청년 미사 : 주일 오후 5시
예비자 교리 : 주일 오전 11시 30분
유아세례 : 짝수 달 성모신심 미사 후
고해성사 : 미사 전 30분

◆ 특별헌금

- 오늘은 전교 주일로 2차헌금이 있습니다.
정성껏 준비해 주시기 바랍니다. - 감사합니다. -

◆ 가을 바자회 미사 안내

- 10월28일(주일) 새벽·교중미사만 봉헌되며
저녁 미사는 없습니다.

◆ 가을 바자회

- 일시 : 10월 28일(주일)
- 시간 : 11시부터 3시까지
- 장소 : 도척성당
- 물품 후원을 받습니다.
후원하실 분들을 10월21일까지
사무실로 접수하여 주시기 바랍니다.

◆ 구역 반 모임

구역	요일	시간
유정리	매월 2째, 4째 주 수요일	20:00
방도리	매월 4째 주 수요일	20:00
가래실	매월 4째 주 수요일	15:00
노루목	1반 매주 수요일	20:00
모룡고지	매월 2째, 4째 주 수요일	20:00
소티	매월 4째 주 수요일	15:00
시어골	매월 2째, 4째 주 월요일	11:00
궁뜰	1반 매월 1째, 3째 주 일요일	15:00

* 문의 사항은 사무실 및 각 구역장님께로 연락주세요.

◆ 부제서품 100일 기도 · 54일 묵주기도

- 100일기도 : 8/19 ~ 11/26
- 54일 묵주기도 : 10/4 ~ 11/26
- 부제 수품자 : 김중서 미카엘
- 미사 전 많은 참여 부탁드립니다.

◆ 사회복지 후원회비 접수

- 미사 전 후 사회복지 후원회비 접수합니다.

◆ 연례회 성지 순례 및 야유회

- 일시: 10월 25일(목)09:00~16:30
- 장소: 의정부 교구 마재 성지
- 대상: 연례회원 중 희망자
- 준비물: 미사 준비, 묵주, 단정한 복장
- 문의: 연례회장 010-4766-9631

◆ 2019년도 본당 달력 광고 모집

- 광고비용: 1편 300,000원(선금)
- 신청기간: 11월 14일(수)

◆ 평단협 / 제분과 월례회

- 일시 : 10/21(주일) 교중 미사 후 교육관

◆ 구리아 월례회

- 일시 : 10/21(주일) 저녁 미사 후 18:00 교육관

◆ 다음 주 특별헌금

- 사제양성을 위한 특별 헌금이 있습니다.

◆ 지난주일 미사 참례자

신자수	미사 참례자	참례율
1,102	378(요양원 제외)	34.30

◆ 우리들의 정성 - 감사합니다.

주일헌금	1,583,000	교무금	1,620,000
2차헌금	215,000	성소후원금	680,000
음향 영상 설치 후원금	익명 200,000 심재규 100,000	손병규 100,000	

◆ 전례 봉사 및 성당 청소

미사	전례봉사, 청소	차량 봉사
이번주	과골	청년회
다음주	심포니	노루목·소티 구역장님

- * 구역에서 성당 청소 후 청소기 속 먼지를
반드시 털어 주시기 바랍니다.



주님은 민족들의 눈 - 앞에 당 - 신정의를 드러내셨 - 네

* 교무금입금: 농협221043-51-075230 (재)천주교 수원 교구



성 마리아

동백 성 마리아 성당

용인시 기흥구 동백동 동백 8로 151 번지
본당 홈페이지 db.casuwon.or.kr

주임신부 최중혁 (마티아)
총 회 장 박희숙 (율리엤타)
연령회장 김 용 (베드로)
010 - 9439 - 5969

사무실 ☎ 286 - 1175
F A X ☎ 286 - 1141

“ 너희는 가서 모든 민족들을 제자로 삼아라 ” (마테 28,19)

« 본당 전례 및 행사 일정 »

- 2019년 부활반 예비신자 모집
 - 입교식 : 10월 21일(주일) 교중 미사
 - 교리반 : 목요일 저녁반(20시)
 - 금요일 오전반(11시)
 - 주 일 오전반(9시)
 - 문의 : 010 - 8749 - 7557
- 성전봉헌을 위한 목주기도 200만단봉헌
성모님 액자 축복식 및 개인 성경필사 전시
 - 성모님 액자 축복식 : 10월 21일(주일) 교중미사
 - 개인 성경 필사 전시 : 10월 27일(토)까지
 - 장소 : 1층 마리아 홀
 - ※ 개인 성경 필사 및 작품은 10월 28일(주일)에 찾아가시기 바랍니다
- 본당 전신자 영명축일 파악 합니다
 - 구,반장님께서서는 교적을 사무실에서 받아 구역 식구들의 영명 축일을 파악하여 교적과 함께 사무실에 제출하여 주시기 바랍니다
 - 교우 여러분께서는 구,반장님들에게 협조 부탁드립니다
 - 사무실 제출 마감 : 10월 28일(주일)까지
- 2019년도 복음화 계획서 제출
 - 본당 모든 제 단체 및 분과장께서는 2019년도 복음화 계획서(연중 계획서)를 작성하여 본당 홈페이지에 자료를 올려 주시기 바랍니다
 - 양식 : 본당 홈페이지 다운 받아 사용
 - 제출 마감 : 11월 25일(주일)까지

« 공지 사항 및 모집 »

- 2019년도 본당 달력 광고 모집 합니다
 - 광고 지면 : 선착순 10곳(입금자 순)
 - 광고료 : ₩ 300,000
 - ※ 대림 판공 시기 때 배부 될 수 있도록 광고주께서는 10월 28일(주일)까지 접수하여 주시기 바랍니다

■ 2018년 성탄(대림) 판공성사 안내

- 미사 30분전에 고해 성사를 드립니다.
- 성사표는 고해실에 준비된 함이나, 사무실에 꼭 제출하여주시기 바랍니다. 판공 감사예물은 고해실 앞에 준비된 봉헌함에 넣어 주시기 바랍니다

■ 10월 산악 선교회 산행 안내

- 일 시 : 10월 29일 (월) 08시 ~ 18시
- 장 소 : 경기도 양평 금왕산
- 준비물 : 목주,물,간식(1인 ₩ 30,000)
- 문 의 : 산악선교회 010 - 5329 - 1120

■ 장애아 주일학교 교사 모집

- 은총반 친구들과 함께 할 교사를 모집합니다
- 자격 : 세례 받으신 분
- 은총반 친구들을 사랑하는 마음이 있는 분
- 문의 : 010 - 6326 - 8735

■ 아미구스 성가대 단원 모집

- 아미구스 성가대 단원을 모집합니다
- 성가에 관심있는 형제, 자매님의 많은 지원 바랍니다
- 문의 : 성가단장 010-8936-4788

■ 본당 공동체 전입 교우 안내

	성 명(세례명)	주소	전본당
전	유미경(베로니카)	1306동 1502호	수원 죽전
입	조기수(베드로)	라온121동 3호	동백 요셉
	이경영(바오로)	세종 203동	대전교구

※전입자분께서는 신부님 면담 일정을 잡아 사무실에서 확인 해 주시기 바랍니다 (사무실에 방문하여 주세요)

■ 금주 교중미사 전례 봉헌 및 청소안내

날 짜	지 역 (구 역)	비고
10월 21일	주공 2700	봉헌
10월 27일	4 지역	청소
10월 28일	휴먼 2800	봉헌
11월 03일	5 지역	청소

■ 오늘은 전교주일 특별봉헌이 있습니다

■ 교무금 납부 및 주일 미사 참여인원

전체신자 현황	1,464 세대	3,637 명
교무금 납부	553 세대	37.77 %
주일 미사 참여	1,002 명	27.55 %

미사안내	토 : 오후 4시 (어린이), 오후 7시 30분 (청년) 주일: 오전 11시 (교 중) , 오후 7시 (중,고등부)		전례신심 (매월)		우리들의 정성			
			성모신심미사	첫 토요일 오전 10시	교 무 금	4,250,000		
	월 : 오전 6시 수, 금 : 오전 10시 화, 목 : 오후 7시 30분		사무실 휴무		토요찬양 미사	둘째 토요일 오전10시	건축헌금	300,000
			월요일	성가정미사, 성시간	첫 목요일 오후 7:30	주일헌금	3,579,850	
				병 자 영 성 체	첫 금요일 오후 11시	감사, 후원	100,000	
				유 아 세 례	첫 토요일 오전 11시			

이마트 단체 마일리지 적립 - 동백 성 마리아 성당 : 마일리지 번호 “ 0068 ” 입니다 (누적액 0.5% 환원)

 <h1 style="text-align: center;">동백성요셉성당</h1> <p>우 : (17006) 경기도 용인시 기흥구 동백중앙로 199 동백에이스프라자 카페 : cafe.daum.net/DongBaektoo 전화 : 031)693-6211 팩스 : 031)693-6212</p>	<p>• 주일미사 : 토요일 19:30(토요주일미사) 주 일 11:00(교중) 16:00(어린이) 19:00(청소년)</p> <p>• 평일미사 : 월(06:00) 화.목(19:30) 수.금(10:00) 성모신심(매월 첫 토 10:00)</p> <p>• 전례.청소 : 10/20, 10/21 : 현진, 휴먼시아 담당구역 : 10/27, 10/28 : 참솔 1</p> <p>• 주임신부 : 김형중(그레고리오) • 총 회 장 : 유준형(요한세례자) • 연례회장 : 이병곤(베르나르디노) 010-5383-1383</p>
---	--



주 님 은 민 족 들 의 눈 앞 에 당 신 정 의 를 드 러 내 셧 네.

본 당 알 림

□ 위령의 날 합동 위령 미사 안내

- ◆ 11월은 세상을 떠난 모든 이를 기억하고 그들을 위하여 기도하는 위령성월입니다. 세상을 떠난 조상님들과 형제, 자매와 불쌍한 영혼을 위해 많은 기도 바랍니다.
- ◆ 일 시 : 11월 2일(금) 미사시간 오전 10시
- ◆ 미사 중 합동예물 봉헌이 있습니다.

□ 특별헌금 안내

- ◆ 이번주(연중 제 29주일) : 전교주일 2차
- ◆ 다음주(연중 제 30주일) : 건축헌금 2차

□ 구역 미사 안내

- ◆ 구역 미사 기간 : 10월 11일(목) ~ 11월 30일(금)
- ◆ 구역 미사는 **저녁 8시**입니다.
- ◆ 10월 25일은 저녁 7시 30분 미사입니다.
- ◆ **구역 미사가 있는 목요일은 오전 10시 미사**입니다.

일자	구역	일자	구역
10/31(수)	한라	11/21(수)	휴먼시아
11/7(수)	대원	11/22(목)	참솔 1
11/8(목)	벽산	11/23(금)	참솔 2
11/14(수)	현진	11/28(수)	서해 2차
11/15(목)	초당코아루	11/29(목)	삼정
11/16(금)	경남	11/30(금)	현대
		저녁 8시 각 구역 지정 장소	

□ 무인 할인 주차권 판매 안내

- ◆ 판매 장소 : 사무실에서 판매합니다.
- ◆ 주차권이 없을 경우 30분당 천원(예 2시간 4천원)
 - * 주차할인권 금액 : 2시간(100원), 1시간(600원), 30분(300원)
 - * 주차시간 높은 순서부터 투입하여 주시기 바랍니다.
 - * 자주 이용하시는 분들은 미리 여객장을 구입하여 사용하시기 바랍니다.

단 체 알 림

□ 약혼자 주말 안내

- ◆ 일 시 : 46차 11월 2일(금) ~ 11월 4일(주일)

□ M.E 주말에 초대합니다.

- ◆ 기 간 : 432차 10/26-28, 433차 11/16 ~ 18
- ◆ 대 상 : 혼인한지 3년 이상된 부부
- ◆ 문의 : 010-9992-2906(권경희 루시아 M.E 대표)

□ 빈첸시오회 후원회비 접수

- ◆ 일 시 : 10/20(토)~ 10/21(주일) 매 미사 전후
- ◆ 문 의 : 010-5534-5452(이선심 아숨타)

지 역 알 림

□ 요셉 형제회 정기 모임

- ◆ 일 시 : 10월 21일(주일) 교중미사 후(2층 교리실)
- ◆ 문 의 : 010-3723-2755(김무호 스테파노)

□ 소공동체 형제회 모임(10/22 ~ 11/30)

- ◆ 신영구역 형제회 11/8(목)
문 의 : 010-6260-7619(이호용 스테파노)
- ◆ 동원 구역 형제회 11/8(목) 저녁 미사 후 교육관
문 의 : 010-5223-0874(김한배 루수)
- ◆ 성산 구역 형제회 11/17(토)
문 의 : 010-5392-2643 (장익준 마태오)
- ◆ 벽산 구역 형제회 11/16(금)
문 의 : 010-7609-2905(김정규 시메온)
- ◆ 경남 구역 10/20(토)
문 의 : 010-3455-3610(정석구 베드로)
- ◆ 초당 코아루구역 형제회 10/30(화)
문 의 : 010-6379-8852(이현 토마스아퀴나스)
- ◆ 참솔 1.2 구역 형제회 11/10(토)
문 의 : 010-3775-8322 (장인수 이사악)
- ◆ 현대 구역 형제회 11/10(토)
문 의 : 010-4408-6389(김한식 안드레아)



동수원성당

주보성인 성 최형(베드로) + 1866년 3월 순교

주임신부 : 조원식(요셉)

성당전화 : 031)247-4627(사무실)

F A X : 031)247-4642

연령회 : 010-4740-5119

E-MAIL : dongsuwon@casuwon.or.kr

수원시 영통구 이의동 1088-9번지

연중 제 29주일(전교주일)

이번주는 전교주일과 성전신축을 위한 2차헌금 있습니다.

2018 본당의 날 기념 행사안내

1) 음악회 : 10월 20일(토) 19시 30분

· 장 소 : 동수원성당

2) 체육대회 : 10월 21일(주) 미사 10시~

· 장 소 : 보훈원 체육관(연무동 농협 다리 건너편)

· 준비물 : 미사도구, 편한복장, 운동화, 돗자리

* 본당의 날 기념 성전신축을 위한 봉헌함을 마련하오니 신자분들의 많은 기도와 봉헌 바랍니다.

3) 미사안내

일자	시간	장소
10월 20(토)	17:30	동수원성당
10월 21(주)	07:00	동수원성당
	10:00	보훈원체육관
* 10월21일(주) 저녁미사는 없습니다.		

2019 달력 광고 신청안내

· 마 감 : 2018년 10월 28일(주일)까지

· 광고료 : 1구좌 300,000원(선착순 10건)

· 신 청 : 본당사무실

(게재하실 간략한 원고와 함께 신청바랍니다.)

2018 첫영성체 안내

· 일시 : 10월 28일(주) 교중미사 중

길고 긴 무더위를 잘 이겨내고 신앙인으로서 새로운 첫 걸음을 시작하는 아이들에게 많은 축하와 기도 부탁드립니다.

화답송

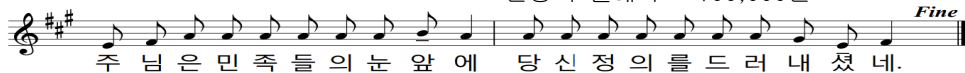

주님은 민족들의 눈앞에 당신정의를 드러내셨네.

위령 합동 미사 안내

· 일시 : 11월 2일(금)

· 미사 : 10시, 19시 30분

미사 중 연도와 분향 있으며, 위령합동 미사에물 정성을 다하여 봉헌해 주시기 바랍니다. (연도책 준비)

예비신자 성지순례 안내

· 일시 : 11월 3일(토) 08:20 ~ 17:00

· 장소 : 천진암성지

10월 형제회 모임 안내

	일시	장소	문의
신미주 종 점	10/24(수) 19:30	노인정	한기철 010-5300-0375
가든하임	10/27(토) 19:00	8312동 302호	황상연 010-9462-6926

우리들의 정성(10/8~10/14)

- 교무금 2,012,000원
- 건축헌금 5,238,000원
- 주일헌금(연중 제28주일) 2,616,500원
- 특별헌금(성전신축, 사제양성) 2,350,000원
- 사회복지후원금 102,000원
- 감사헌금
- 익 명 50,000원
- 강영 수산나 300,000원
- 성전신축헌금
- 9/30 김동현 프란치스코 5,000,000원
- 희망의 모후Pr. 200,000원
- 한상택 헬레나 100,000원

미 사 시 간		전례담당 : 금주(차주)		유 아 세 례	주일학교 차량운행 안내
주 일	토	15:00	초등부	미사없음	<초등부 차량운행> · 연무동방향 2시 10분 ~ · 광고웰빙타운 방향 각 아파트 정문 2시 10분 <중·고등부 차량운행> 중·고등부 주일학교 저녁미사 후 차량운행
		17:30	중·고등부	중·고등부 주일학교	
	주일	07:00	성 인	정의선 최원엽 김금숙 최낙균 공현철 박근향	
		10:00	교 중	이 편 한 최희주 이편한T3 안찬호	
		19:30	청년부	미사없음	
평 일	월	06:00			
	수·금	10:00			
	화·목	19:30			
				3.6.9.12월 마지막주 토요일 4시	
				성 체 강 령	
				매월 첫 목요일 19:30 미사후	
				예비자교리	
				매주 주일 9:20분 교육관	
				혼 배 면 담	
				화·목 저녁미사 후	
				봉 성 체	
				매월 셋째주 목요일	

천주교를 알고자 하시는 분은 이웃 천주교 신자들 또는 사무실에 문의하십시오.

미사시간표		 동천성바오로성당 (16824) 용인시 수지구 고기로 45번길 38 www.dcpaul.or.kr 전화 263-4013 / 팩스 263-4026 dongcheon@casuwon.or.kr	주임신부 : 신정윤 라파엘 총 회 장 : 경창호 바오로 연례회장 : 김형식 베드로 010-5311-7330
주일	일교 반 : 오전 7시, 오전 9시 중 : 오전 11시 년 : 오후 4시 일 : 오후 7시		
토	성모신심 : 매월 첫 토요일 오전 10시 초 등 부 : 오후 4시 토요일 : 오후 7시		
평일	월 : 오전 6시 화, 목 : 오후 7시 30분 수, 금 : 오전 10시		

• 성시간 - 매월 첫목요일 미사후 • 환자영성체 - 매월 마지막수요일 13시 • 유아세례 - 3,6,9,12월 둘째 토요일 오후3시 • 축복,혼인면담 - 사무실로 신청

주일미사 참례현황	10/13(토)		10/14(주일)				총신자수	참례	비율
	16:00	19:00	07:00	09:00	교중	16:00	19:00		
	163	181	169	400	374	210	218	5,324	1,715 35 %

◆ 미사에 대한 성인들의 가르침 ◆

“미사 참례하러 가는 발걸음은 천국을 향해 가고 있는 것입니다.”

-아기 예수의 성녀 데레사-

◆ 특별헌금 안내

다음주(10/28) 전교주일 2차헌금

※미사중에 교육관 신축을 위한 특별헌금 봉헌합니다.

◆ 본당주임신부님 전신자 가정방문

일 시	구역
10/23(화)~26(금) 14시~17시	현대효성
11/ 6(화)~ 9(금) 14시~17시	동천2
11/13(화)~16(금) 14시~17시	더샬(집축복-사무실에 신청)

※해당 구역장, 반장님께 문의하세요.

◆ 10월 환자영성체 : 10/25(목) 오전10시~

구역장님들께서는 사무실에 신청바랍니다.

◆ 미사없음 안내 : 10/31(수)

주임신부님 추계사제연수로 인하여 미사 없습니다.

◆ 위령의 날 -11/2(금) 오전10시 미사

11/2(금) 오전미사는 합동위령미사로 봉헌되며, 미사예물은 미리 준비된 봉투에 담아 미사시작 전에 봉헌바구니에 넣어 주시기 바랍니다.

오전9시 부터 공동 연도 있습니다.

합동위령미사에 참례 못하는 분들은 11/1(목) 까지 예물을 사무실에 접수해 주시면 됩니다.

◆ 성모신심미사 : 11/3(토) 오전10시

◆ 2019년도 달력광고 신청

선착순4분 (광고료 30만원 : 사무실 문의)



본당 연도 발표회

11월 4일(주일) 14시~16시30분

(점심식사 제공)

◆ “쉬는 청년” 전화번호 접수 (사무실)

문 의 : 김올리비아 010-4759-2085

◆ 청년회 모집

청년 전례부 : 양산토스 010-3089-9256

청년 성가대 : 방마태오 010-5732-2322

◆ 중고등부 주일학교 교리교사 모집

문의 : 노에우세비아 010-5347-0316

◆ 성물방 주일 봉사자를 찾습니다

문의 : 김세노리나 010-3078-7884

◆ 여성소공동체에서 김장용 새우젓,액젓 판매

판매일시:10/20~21, 10/27~28 주일 매미사후

◆ ‘수원교구 제24차 성경잔치’ 성경경시대회 수상을 축하드립니다.

우수상 : 암송부문(청소년팀),그림그리기 단체부문

성경필사 1차, 2차, 3차 완필 : 정진숙(글라라)

성경필사 축복장(1차 완필) : 박재우(안토니오),

안현숙(루시아), 신혜자(말지나), 강범석(베아토),

임명숙(루시아), 윤순애(미카엘라)

작품제출 : 김현주(브루노), 이성희(안젤라)



주 님 은 민 족 들 의 눈 - 앞 에 달 - 신 절 의 를 드 러 내 셧 - 네

주임신부 이규현(가롤로 보로메오) 총회장: 이창규(안티모) 010-6354-1259 연령회장: 김영민(베네딕토) 010-3228-3404	 동탄농동성당 목주기도의 복되신 동정 마리아 18423 화성시 동탄하나1길14 사무실: 031)8015-1004, FAX 8015-4006 Http://cafe.daum.net/dtndsd	미 사 시 간	
		월	06:00
		화,목	19:30
		수,금	10:00
		토	18:30 (초등부/토요주일저녁미사)
주일	10:00 (교중미사) 18:30 (청소년/청년)		

❖성모신심미사: 매월 첫째(토)오전10시 ❖유아세례식: 3.6.9.12월 첫째(토) 오전11시 ❖집,상가,차축복: 사무실 신청

● **지난주일 미사참례 인원: 총 886명**

초등부	교중	청소년·청년
286	358	242

● **2차헌금:** 본당 건축헌금 입니다.

● **본당 관할지역 청소**

10/21(주일) 14시
 집결장소: 능동지역-성당
 한빛지역-119 소방서 앞
 예당지역-예당초 건너편 육교앞
 개인준비물: 개인별 쓰레기봉투, 집게, 장갑

● **M.E 부부 회합**

10/21(주일) 10시미사후, 2층 교리실

● **M.E 주말 부부교육 신청**

참가일자: 11/16(금)~11/18(일)
 10/30(화)까지 신청하십시오.
 문의: 정다영 라우렌시아(010-8412-6342)

● **구역 형제회**

메타	10/21(주일)20시, B동 5층휴게실
롯데1	10/26(금) 19시, 141-401호
우미	10/27(토) 20시, 113-303호

● **울프레아 회합 및 성지순례**

10/28(주일) 10시미사후, 2층교리실

● **신영세자 심화교육**

10/28(주일) 10시미사후, 2층교리실

● **비봉성당 건축기금을위한 절임배추 판매**

금액: 10Kg-13,000원(큰것4-5, 작은것6-7)
 주문일자: 11/4일까지 사무실 신청
 출고기간: 11/8-22일

● **청년회 모집합니다.**

부회장: 박정혜(미카엘라) 010-7152-7439

● **2019년도 본당달력 광고 신청**

광고비 : 400,000원(선착순 10건)
 광고내용과 함께 사무실에 신청하십시오.

● **전례봉사**

날짜	예 물	신자기도
10/21	남대우(요한) 송미숙(로사)	삼부
10/28	임영선(베드로) 공혜순(글라라)	우미2

● **성당청소(10:00)**

날짜	청 소	날짜	청 소
10/20	롯데1, 2	10/27	신일, 대우

* 2018년 청소 일정표는 게시판 참고하십시오

● **교무금은 하느님께 받은 은총에 감사드리며 교회의 유지와 발전을 위해 봉헌하는 신자의 의무입니다.**

교 무 금	신한 140-007-872416
건축헌금	신한 140-007-872423
사회복지후원금	신협 131-013-601179
성소후원금	신협 131-015-132348

예금주: 동탄농동성당(입금하신분 성명을 꼭 기재해주세요)

● **지난주 우리들의 정성**

과 목	금 액
1차 주일헌금	2,380,250
2차 특별헌금	1,398,000
교 무 금	4,000,000
감 사 헌 금	200,000

† **화답송** (연중 제29주일, 민족들의 복음화를 위한 미사 - 전교주일)

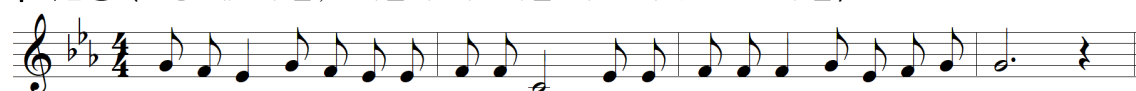

주 님 은 민 족 들 의 눈 앞 에 당 신 정 의 를 드 러 내 셧 네

천주교를 알고자 하시는 분은 이웃 천주교 신자들 또는 사무실에 문의하십시오.

미사안내		 천주교 수원교구 동탄부활성당 오상의 성 비오 (18440) 화성시 금반2길5(반송동) 전자우편 : buhwal@casuwon.or.kr 다음카페 : cafe.daum.net/dtbuhwal	사무실 ☎ 613-9623 FAX 613-9624 주임신부 김만희 요셉 613-9621 총회장 조상석 프란치스코 010-5345-7012 연령회장 강현 그레고리오 010-6266-2017
주일	토요일: 저녁 19:30 09:00(성인) 11:00(교중) 18:30(젊은이)		
토	16:00(어린이) 매월 첫째 주 어린이미사 없음 (가정주일)		
평일	06:00(월), 19:30(화·목) 10:00(수·금)		

◆ 고해성사 : 미사 30분 전	◆ 유아세례 : 찹수달 세 번째 토요일 저녁 19:30 미사 후
◆ 병자 영성체 : 매월 첫 수요일	◆ 혼인면담 : 최소 2개월 전 주임신부님과 면담
◆ 성시간 : 매월 첫 목요일 저녁미사 후	◆ 차·집·상가축복 : 상시 접수
◆ 성모신심미사 : 매월 첫 토요일 오전 10:00	◆ 예비신자 교리 : 금-10:00 미사 후/주일-09:30

자녀에게도 기쁜 신앙을 위하여!

말씀을 소중히! 가정에서 기도들!

동탄부활성당 설립 10주년 기념 감사미사

2018년 10월 21일

- 이번주 - 민족들의 복음화를 위한 미사(전교주일)**
토지부채상환을 위한 2차헌금
- 다음주 - 연중 제30주일 토지부채상환을 위한 2차헌금**

[알림]

- ◆ **초등부 주일학교 6학년 견진교리**
- 대상: 첫영성체를 한 초등부 6학년
 - 교리시간: 10/27, 11/10, 11/17, 11/24 (총 4회 14:00~15:30)
 - 견진피정: 12. 1.(토) 성지순례(장소 추후공지)
 - 실천사항: 지각/결석 안됨, 피정 의무 참석
 - 견진성사일: 12. 8.(토) 10:30, 갈곶동 성당
 - 접수기간: 10.13.(토)~10.21.(주일)
- 6학년 담임 선생님에게 직접 접수(신청서 배부함)
- 접수비: 15,000원(견진초, 피정비)
 - 문의: 6학년 담임(김 안젤라) 010-2360-7332
교감(진 데레사) 010-6878-4178
- ◆ **제20기 예비신자 모집 안내**
- 모집기간: 11. 3.(토)까지
 - 첫 모임: 11. 4.(주일) 10:20 1층 대회합실
 - 입교식: 11. 4.(주일) 11:00 교중미사
 - 접수: 인도자, 봉사자, 사무실 등
 - 문의: 선교분과장 김 마틸다 010-5248-4579

◆ 여성 성경통독 반원 모집 - 신약성경

- 여성 성경통독반에서 신약성경을 읽기 시작했습니다. 함께 신약성경을 읽으실 분들을 모집합니다.
- 때: 매주 금요일 미사 후
- 장소: 1층 사목회의실
- 문의: 교육분과장 김 안젤라 010-7570-9497

[모임/행사]

- ◆ **군중 후원회 미사** - 10.24.(수) 10:00
- ◆ **구반장 월례회** - 10.24.(수) 10:00 미사 후

[판매]

- ◆ **모니카 물품방 김장용 새우젓 예약 접수 판매**
- 추정 1Kg 2만원 ※ 11. 1.(목)부터 받을 수 있습니다.
- 접수: 물품방, 문의: 최 빅토리아 010-9113-9135

[전입/전출]

전입오신 형제·자매님 환영합니다.☺

구분	세대주	주 소
전입	한태준 도미니코(5) 배상혁 바르톨로메오	한화2차 623-1102 서해 416-1603

[전례·청소 구역]

전례				청소	
10월 21일	11:00	휴먼1		10월 27일	휴먼2
10월 28일	11:00	휴먼2		11월 3일	협택1

민족들의 복음화 (1)

2018.10.21



주 님 은 민 족 들 의 눈 앞 에 당 신 정 의 를 드 리 내 셨 네

◆ 교무금·건축헌금: 우리은행 1005-880-962300 동탄부활성당 신자의 기본 의무입니다. 정성껏 봉헌하여 주시기 바랍니다.

하느님께서 반드시 여러분을 찾아오실 것입니다.(창세 50,25)



동탄숲속성당

(아씨시의 성 프란치스코)

(18427) 화성시 능동 1127번지 (동탄숲속로 22)
http://cafe.daum.net/dtsd

주 임 신 부
김태규 방그라시오
사무실: 378-9494
FAX : 378-9493

총 회 장 : 조재현 미카엘
010 - 2870 - 8329
연령회장: 이동우 후 고
010 - 9349 - 5284

주 일	09:00 (일반주일 미사) 11:00 (교 중) 19:30 (청 년 미 사)	평 일	월: 아침 06:00 화, 목 : 19:30 수, 금 : 10:00
토	15:00 (토요일 어린이 미사) 19:30 (토요 주일 저녁미사)	매달 첫(토) 오전10시 성모신심 미사 매달 첫(목) 저녁 미사 후 성시간	

본당 사목 목표 : 주일미사 참석율 35% / 교무금 책정율 50% !!



■ 연중 제29주일로 2차는 건축금으로 특별 헌금입니다.

■ 본당 부제님 사제서품식을 위한 100일기도
- 대상자 : 유동철 요한 세례자 부제
- 사제 서품일: 2018년 12/7일 (금) 정자동 성당
* 매 미사전 묵주기도 시에 지향 하겠습니다.

■ 위령의 날 합동미사

- 일 자 : 11월2일(금)오전10시 미사
- 준비물: 위령합동미사 예물 봉헌
- 9시20분에 연도 시작합니다.

* 이날은 무엇보다도 아직 연옥에서 고통을 받고 있는 영혼들이 빨리 정화되어 복된 나라로 들어갈 수 있도록 한 마음으로 기도하며 그들을 위한 위령미사를 봉헌하는 날입니다.

■ 가정 기도제대 사진 카페에 올리기

- 취지 : 기도제대를 정갈하게 꾸며, 가족이 기도하는 분위기를 만들기 위해
- 방법 : 핸드폰으로 찍은 후 카페 “가정기도제대 사진” 방에 올린다.(카페 못올리시는분 사무실)
- ※ 올리시는 분은 본당 주임신부님께서 기념품 드립니다

■ 초등부 은총잔치 안내

- 일시: 11/3일(토) 11:30분~15시 어린이미사
- 대상 : 유치부~6학년 어린이들만 (전체 프로그램 무료임)
- 문의 : 초등교감 장현정 수산나 010-5207-1739

■ 전례 /청소/주차 봉사안내(10/28일)

구역전례/미사안내	숲속모아2차 - 인자하신동정녀
구역청소/레지오	주공5.6단지 - 기쁨의 샘(10/31)
주 차 정 리	신 미 주 - 상아탑

■ 2019년 달력광고 접수 받습니다.

- 1년 400,000원 / 성당사무실
- 연락처 : 031-378-9494

■ 동탄숲속성당 3지역 54일 묵주기도 일정

- 지향 : 모든 공동체 주님 사랑 일치와 3지역 구역, 반 활성화와 성가정을위하여
- 시작일자 : 10/25일~12/18일(화)까지
- 장소 : 화,목 미사후 성당/ 월,수,금,토,일 각 가정에서 많은 기도와 참여 바랍니다.
- 연락처 : 3지역장 010-4330-2911

■ 주일 저녁미사 반주자 모집

- 반주 “야훼이레” 코드반주 가능하신분
- 문의 : 단장 김영진 로사 010-4365-0238

■ 교무금/건축금 입금계좌 입금하신 분 이름을 꼭 기재 바랍니다.

교무금 : 우리은행 1005-602-048728
건축금 : 우리은행 1005-002-048702
예금주 : (재)천주교수원교구유지재단

■ 단체 모임 및 월례회의 일정(성당)

- 평신도/ 청소년/ 선교분과/ 해설독서단 : 10/25일(목) 미사 후
- 소 공 동 체 : 10/26일(금) 미사 후
- 제분과 위원회 : 10/26일(금) 저녁19시
- 헌 화 회 : 10/27일(토) 오전10시30분

◆ 전입 교우 환영합니다

지역	구 역	성 본 명	주 소
2지역	두산	박현진 알레산델	푸른 두산위브 926/2102
		송치윤 펠릭스	푸른두산위브 921/1404

※ 구·반장님은 방문하여 주시기 바랍니다

천주교를 알고자 하시는 분은 이웃 천주교 신자들 또는 사무실에 문의하십시오.

천주교 수원교구

동탄영천동성당

주임신부 : 서 종 업 (라파엘)

총 회 장 : 이택영 도미니코 010-5339-2433

연령회장 : 김세형 마태오 010-5344-2858

사무실 : 031) 8055-0931 FAX 8055-0932

18465 화성시 동탄면 풀무골로 77

<http://cafe.daum.net/youngchoen>

e-mail:yeongcheon@casuwon.or.kr

미사 안 내	평 일	월 화	오전 6시	수, 금 목	오전 10시	유 아 세 례	성탄, 부활, 성모승천대축일 미사후
			오전 6시	오전 6시	오전 7시(성시간)	예비신자교리	주일(09:00), 금(11:00)
	토요일	토요일	오전 7시(중고등부)			환 자 영 성 체	매월 첫째 주일 후 목요일 오전
	주일새벽	오전 7시	교 중	오전 10시 30분	성모신심미사	매월 첫째 토요일 오전 10시	
	어 린 이	오전 5시(초등부)	주일저녁	오전 7시 30분	고 해 성 사	매미사 30분 전, 주일저녁미사 중	

【성체를 모시는 올바른 방법】

- 1.미사 30분전 미리 와 조용히 성체조배를 한다.
- 2.성체를 모시러 나갈 때는 질서 있게 나아가 앞 두세 사람 전에 미리 성체에 절한다.
왼손을 오른손으로 받쳐 든 상태로 사제가 "그리스도의 몸"하면 "아멘"하고 응답하고 성체를 받아,
옆으로 몇 발짝 나와 제대를 향해 서서 오른손으로 집어 모신다.
- 3.주님께서 우리 마음 안에 오셨음을 감사드리며 기도한 다음 성가를 부른다.
- 4.미사 후 공식기도가 끝나면 질서 있게 조용히 나온다.

·10월은 묵주기도성월이며 전교의 달입니다.

- 묵주기도성월 기도 ■영적 독서: 묵주기도성월
- 전교주일(10.21):민족들의 복음화를 위한 미사

◆2차 특별헌금: 10.21 전교주일/건축헌금

◆죽은 모든 이를 기억하는 위령의 날 미사 안내

-일 시:11월 2일 (금) 오전 10시

(미사 40분전 연도 및 분향 있습니다.)

◆소공동체 월례회의:11월 2일(금) 미사 후

◆11월성모신심미사:11월 3일(토) 오전10시

◆주일학교 은총잔치 안내

-일시:11월 3일(토) 11:30-13:30

-성물과 문구/팬시(새물품)등 기증받습니다.

-문 의:교사회(010-9019-0938)

◆연령회 성지순례(전대사 기간) 안내

-일 시:11월 6일(화) 오전 9시

-장 소:미리내 성지

-대 상:연령회원 및 비회원

-신 청:10월28일(주일)까지

-문 의:연령회(010-5344-2858)

◆2019년도 본당 달력 광고 신청 안내

-마 감:10월 28일(주일)까지

-1구좌: 30만원 (사무실에 신청하세요.)

◆M.E.주말 참가 신청 안내

-제432차(10.26-28) M.E. 주말 참가신청

-문 의:이학동 마태오(010-4511-6002)

◆구역미사·전례·청소 배정 안내

-금 주: 롯데 2구역

-차 주: 센트럴푸르지오구역

구 역 미 사 안 내		
날 짜	구 역	집축복신청문의
10.23 화19:30	롯데 2구역 1310동 203호	원종임 로사리아 010-4375-0817
10.30 화19:30	센트럴푸르지오구역 1329동 1103호	홍경숙 율리아 010-9292-6583
전입오신 세대는 해당구역미사 때에 집축복과 전입면담 이 가능하오니 각 구역장님께 신청하시기 바랍니다.		

주 간 봉 헌 금 내 역	
주일헌금(연중 제28주일)	3,561,000
특별헌금(사제양성/ 건축헌금)	100,000/ 2,079,000
교 무 금(10.08 - 10.14)	5,885,000

주 일 미 사 참 례 현 황						
토요 주일	주일 새벽	교중	어린이	주일 저녁	합계	참례율 /신자수
183	158	336	341	148	1166	28.7% /4,068



주 님 은 민 족 들 의 눈 앞 에 당 신 정 의 를 드 러 내 셧 네

♣ 미사 안내 ♣		<div>마도성당</div> <div>주보성인 : 성녀 파우스티나</div> <div>주소 : 경기도 화성시 마도북로 376 우편번호 : 18537</div>	주임신부 : 안 빈(제랄드)
주일(교중)	10:30		사무실 : 031) 8055 - 8390
월 요 일	06:00		이메일 : mado@casuwon.or.kr
화 · 목요일	19:00		F A X : 031) 8055 - 8391
수 · 금요일	10:30		총 회 장 : 성낙철 요한사도
토 요 일	19:00		010-3779-1664
고해성사 : 미사 30분 전			연령회장 : 이신모 요아킴
			010-3104-1158

☑ 10월 21일 (일) 연중 제29주일 미사
이번 주: 전교 주일 / 다음 주: 성전 건립

☑ 수원교구 건축위원회 연수 안내
일시: 2018년 10월 23일(화) ~ 25일(목)
23일 화요일 미사 변경 : 10시 30분
24일 수요일 미사 없습니다.
25일 목요일 미사 있습니다.

☑ 11월 병자영성체, 성체강복 안내
병자영성체: 11월 1일 (목) 오전9시~
성체강복: 저녁미사 후(기도서 지참)

☑ 위령의 날(11월2일 금요일)미사안내
오전 10:30 미사 (미사지향 가능)
오후 2:00 한국순교자103위시성기념성당
오후 7시 저녁미사 (연도: 오후 6시~)
▶한국순교자103위 시성기념성당 가실
분들은 사무실로 미리 신청 바랍니다.

☑ 11월 소공동체 발안교육 안내
일시 : 11월 9일 금요일 발안성당

☑ 2019년 부활반 예비신자 모집
예비신자 부활반을 모집합니다.
접수마감: 10월 말일까지

☑ 차량봉사자 / 성인 복사단 모집
봉사자를 구합니다.

☑ 2019년도 성당 달력 광고 접수 안내
성당 달력 광고 접수 받습니다.
광고 한 개 200,000원입니다.
접수 마감: 10월 말일까지

☑ 폐지, 헌옷 수거 주의사항 안내
폐지 수거(매일미사책, 주보, 신문, 박스등)
헌옷 수거(옷은 꼭 비닐에 / 젖은옷 반품됨)
반품품목: 이불, 베개, 장화, 슬리퍼, 고무신

☑ 우리의 봉헌

◆ 지난 주 미사 참례 181 명 ◆	
주 일 헌 금	778,000원
2 차 헌 금	216,000원
교 무 금	1,160,000원
감 사 헌 금	200,000원
건 축 헌 금	450,000원
타본당 건축헌금	320,000원
후 원 금	50,000원
차 비	23,000원
◆ 18 . 10 . 8 . ~ 18 . 10 . 14 . ◆	

☑ 헌금 납부 내역

감사	이십만원	홍명화
후원	오 만 원	익명
건축	이십만원	익명, 홍명화
	오 만 원	노재열
타 본 당 건 축	십이만원	천속경
	일십만원	박지현
	오 만 원	석명숙
	이 만 원	임명련, 성기준
	일 만 원	최동남

☑ 미사 전례 및 복사, 차량 봉사

	이번 주 (10/21)		다음 주 (10/28)	
토	방민철 요셉		이재윤 실비아	
교중	남지숙 스텔라		조기숙 대레사	
복사	지수연, 지원근		윤지아, 김미소	
차량	유지선 노렌조		장인철 대건안드레아	
전례	10/21	10/28	11/4	11/11
구역	석교리	금당리	송정리	청원리
제대 꽃꽂이		김세미 세레나		

☑ 전입을 환영합니다.
김민규 미카엘 (군중교구)
마도면 석교남길 77

헌금계좌: 신한 131-014-798986 마도성당/농협 355-0013-3321-23 천주교수원교구(마도성당)

월요일	새벽 6:00	 聖 유스티노 망포동 예수성심 성당 MANGPODONG CATHOLIC CHURCH 순례 ...	주임신부 : 김준교 토마스
화·목	저녁 7:30		사목회장 : 김성진 토마스
수·금	오전 10:00		사무실 : 273-7535(팩스:7534)
첫주토	오전 10:00 (성모신심)		연령회 : 010-8273-7535
토요일	오후 4:00 (어린이) 저녁 7:00(중고등부)		수원시 영통구 태장로 54번길78
주일	오전 9:00		E-mail : mangpo@casuwon.or.kr
	오전 11:00 (교중) 저녁 7:30 (청년)		홈페이지 : mangpo.kr/



- 주일반(09:00/성심관 204호)
- 목요일반(10:00/성심관 202호)
(10월말까지 입교 가능합니다.)
- 문의: 대표교사 이크리스티나(010-9349-1940)

■ 오늘은 전교주일 2차헌금이 있습니다.

■ 어린이복사 봉헌식

- 일시 : 10월 21일(주일) 교중미사 중

■ 어린이 미사 없음 10월 27일(토) : 넷째주

■ 10월 '갈매꽃' 성지순례 접수

- 일시 : 10월 27일(토) 08시 출발
- 장소 : 갈매꽃 성지(충남보령) 회비 : 1만원
- 담당 : 이 프란치스코 010-5222-6890
- 접수후 취소하시는분은 꼭 연락바랍니다.
- ※ 당일아침 성당마당에 주차 할 수 없습니다.

■ 후무스성가대 단원모집

- “주님께 찬미 드리고 싶은 모든분들 환영합니다.”
- 단 장 : 김마리노 010-3262-50694
- 부단장 : 강그라시아 010-9419-9584

■ 달력 광고 접수

2019년 본당 달력에 광고 게재 원하시는 분은 10월 21일까지 사무실에 신청바랍니다. (☎ 273-7535)

- 10건 게재 예정(1건당 30만원) : 선착순 마감

■ 전입 오신 분은 11시 교중미사 후 사무실 옆 집무실에서 신부님 또는 총회장과 상담하시기 바랍니다.

■ 사랑의 한마음 알뜰 장터

(본당교우 친교의 날 행사)

- 일시 : 10월 28일(주일) 10:00 ~ 16:30
- 기금 : 어려운 이웃/단체 후원기금
- 내용 : 국밥(점심제공), 농수산품, 공산품류, 먹거리(김치, 모듬전, 불고기, 돈까스, 떡, 떡볶이, 순대)

- ♣ 기증품 접수 : 9월29일(토)~10월21일(주일)
(평일 : 사무실, 주일 : 성당입구)

- 주최 : 남/여 소공동체위원회

(김다니엘 010-2309-1000)

- ☞ 본 행사에 교우님들의 기증품 참여에 많은 협조 부탁드립니다(1가정 1품목 참여)

- ☞ 쿠폰 판매 및 행운권 추첨

- ☞ 10월 27일(토) 14:00 ~ 10월 28일(주일) 17:00
(행사관계로 성당마당에 주차할 수 없습니다)

■ 성모회에서 김장용 젓갈 판매합니다.

- 육젓(2kg 70,000원/1kg 36,000원)
- 오젓(2kg 40,000원), 까나리액젓(2kg 13,000원)
- 멸치액젓(4.5kg 20,000원, 2kg 11,000원)

■ 지난주 본당 회계(10.11 ~ 10.17)

수 입		지 출	
미사예물	770,000	선교비	4,981,000
교우금	4,970,000	교육비	2,161,850
주일헌금	3,398,500	관리비	7,057,630
특별봉헌금	1,264,000		
감사헌금	500,000		
시설헌금	5,390,000		
기타수입	9,271,085		
주 계	25,563,585	주 계	14,200,480

성 사 안 내				문의:사무실
고해성사	매 미사 30분전 ~ 미사 5분전	유아세례	짝수 달 두 번째 토요일 오후5시	
혼인성사	2개월 전에 본당신부와 상의	축복예식	집, 사업장, 자동차 등	

성당 이웃 상가와 주차분쟁이 자주 발생하고 있습니다. 현명하게, 배려 있게 주차 하도록 합시다.

천주교를 알고자 하시는 분은 이웃 천주교 신자들 또는 사무실에 문의하십시오.



매곡성당
파도바의 성 안토니오
www.maegok.or.kr
경기도 안양시 동안구 운곡로 48
❖ 사제관: (031) 476 - 8801
❖ 사무실: (031) 476 - 8800 · 8802
❖ FAX: (031) 476 - 9900

미사안내	주 일	월	화	수	목	금	토
오 전	07시 09시 11시	06시		10시	10시	10시	
오 후	17시(청년)		19:30		19:30		19:30
예비 신자	주 일	오전 9시30분	집. 차 축복	사무실문의			
교 리	화요일	저녁 미사 후	흔 배 면 담	토요일 저녁 주일 미사 후			
유아 세례	연 6 회 (짝수월)		전 입 면 담	토요일 오전 10시 미사 후			

❖ 주 임 신 부 : 김 태 완 바오로
❖ 총 회 장 : 양 형 석 베드로 010-8707-6477
❖ 연 령 회 장 : 박 창 남 로렌조 010-2427-6429

□ 본당알림

새가족 찾기 운동
선교구호: “사랑으로 선교하자!”
주님사랑, 이웃사랑!”
선교는 그리스도인의 사명이며 기쁨입니다.
◆ 새가족 봉헌서는 봉헌함에 넣어주세요
(봉헌서함은 1층 로비와 3층 성전 로비에 비치)

- ※ 특별헌금 [10/21] 전교주일
[10/28] 군성당지원
- ※ 본당 거주미상자 교적 정리 및 전출
◆ 10/21(주일)까지 사무실로 연락 바랍니다.
- ※ 봉사자교육: 10/25(목) 오후 7시 30분 미사 후
- ※ 본당설정 15주년 기념 명랑운동회
◆ 일 시: 10/28(주일) 오전 11시 미사 후
◆ 장 소: 비산초등학교
(미사 후 지하식당에서 식사 후 운동장으로 이동)
- ※ 위령의 날 합동 위령미사: 11/2(금) 오전 10시
◆ 합동연도: 오전 10시 미사 후
◆ 합동위령미사 예물은 개별적으로 봉헌하시면 됩니다.
- ※ 환자영성체: 11/6(화) 오전 10시 ~
◆ 11/2(금)까지 사무실에 신청 바랍니다.
- ※ 수험생 54일 기도 모임: 안토니오 방(2층)
◆ 월, 수, 금 - 오후 8시
◆ 화, 목, 토 - 저녁 미사 후
◆ 주일 - 오전 9시 미사 후
- ※ 2019년도 고1학년(현재 중3) 학생들은 1층
만남의 방에 놓여 있는 설문지 작성을 부탁드립니다.
- ※ 2019년도 달력 광고 접수
◆ 달력광고비: 30만원
◆ 달력광고 + 주보광고 1년분: 45만원
◆ 신청기간: 10월 28일(주일)까지
- ※ 파도바 사랑방(카페) 상품권 사용안내
◆ 10월부터 새상품권의 발행(유효기간 표기)으로
기존 상품권은 사용 불가합니다.

□ 봉사자 모집

※ 성모회원 모집합니다.

◆ 문 의: 성모회장 (010-9454-5711)

□ 지역알림

국보	* 봉사자교육: 10/25(목) 미사 후 수험생을 위한 많은 기도 부탁드립니다.
효임	* 지역사도회의 10/27(토) 오전 미사 후 - 효임방 * 전례 10/27(토)토요일저녁주일미사 - 4구역 * 새가족 찾기운동에 많은 참여 바랍니다. (반, 구역별)
화서	* 새가족 찾기 가두선교 10/23(화) 오후 2시 - 16동 경비실 앞 많은 참여 부탁드립니다. * 지역사도회의: 10/26(금) 오후 3시 본당 지하 1층 화서방 분과의원도 참석 바랍니다. * 형제통합 산행 10/27(토) 미사 후 만남의 방 집결 많이 참석해주세요! * 전례: 10/28(주일) 9시 미사 - 1구역
하상	* 봉사자교육: 10/25(목) 저녁 미사 후 * 새가족 찾기 및 쉬는 교우 9일기도 부탁드립니다.
경환	* 지역가두선교: 10/21(주일) 미릉놀이터 집합 - 1,4구역 * 봉사자교육: 10/25(목) 저녁 미사 후 * 지역사도회의 10/26(금) 오전 미사 후 - 경환방
대건	* 새가족 찾기 가두선교: 10/25(목) * 사도회의: 10/26 (금) * 두레 자부모 소공모임. * 10/28(주일) 명랑운동회
양업	* 지역사도회의 10/26(금) 미사 후 양업방 * 성당청소 10/27(토) 오전 10시 미사 후 - 2,3,4층

† 소통과 참여로 쇄신하는 수원교구! “신앙의 기쁨! 젊은이와 함께!”

주임신부 : 전함수(가브리엘) ☎ 233-7184 전교수녀 : 한 베드로 허 스테파니아 ☎ 233-7185 연령회장 : 차영길(시메온) H.P 010-4907-0736	<div style="text-align: center;"> 매교동 성당 (성 김대건 안드레아) 사무실 234-5003, 225-6004 FAX 234-5004 ☎16468 수원시 팔달구 수원천로 202번길 17 (매교동) http://cafe.daum.net/suwonmaegyo E-mail : maegyo@casuwon.or.kr </div>	미 사 시 간	
		주 일	새벽미사 06:30 교중미사 10:30 저녁미사 19:00
		토요일	학생미사 17:00
		첫째 토	성모신심미사 10:00
		평 일	월 06:30 화 / 목 19:30 수 / 금 10:00

본당 기도지향

1. 목주기도 통한 가정 본당 공동체 성화일치
2. 사목회 상임위 구성준비
3. 건진성사와 전신자 성지 순례 준비
4. 남북 화해 협력과 한반도 평화실현

◎ 지구 소공동체 봉사자 교육

- 날짜 : 10월 24일(수)
- 시간 : 오후 3시(정자동 성당) - ①
오후 8시(고등동 성당) - ②
※ ① 또는 ② 중 선택
- * 사전 신청하신 봉사자 참석함

◎ 소공동체 봉사자 임명(18. 10. 25. 부)

직책	성명	세례명	구역
1지역장	정운등	마리아	인계A
신동아 구역장	이일옥	아가다	신동
성원 구역장	김분순	루치아	성원
세류4 구역장	나정숙	효주아녜스	세류4

◎ 주임신부 추계 사제 연수(10/30 ~ 11/1)

주임신부님 연수관계로 **미사시간이 변경됩니다.**

날짜	요일	미사 시간	장소
10/30	화	오전 10시	본당
10/31	수	미사 없음	
11/1	목	오후 7시 30분	본당

◎ 소공동체/분과 봉사자직 면합니다.(18. 10. 25. 부)

직책	성명	세례명	구역
1지역장 및 구역장	서금석	카타리나	신동아
구역장	강현숙	에스텔	성원
	홍은용	엘리사벳	세류4
형제복사단	김현선	아우구스티노	기타
	안낙용	하삼바오로	현대삼익
교육선교분과차장	석미순	소피아	인계A

* 그동안 수고에 감사드립니다.

◎ 백주간 <탈출기> 성경공부

10월 23일(화) 미사 후/ 세류 공소

◎ 전신자 성지순례(10월 27일, 토)

- 일시 : 7시 50분 신동아@ 탑승완료, 8시 출발
- 장소 : 전북 익산 나바위 성지
- 준비물 : 미사도구, 헌금, 목주, 개인상비약 및 간식 등
- 버스별 탑승자 명단 : 본당 게시판 참조
- ※ **당일 10시, 오후 5시 학생미사는 없습니다.**

◎ 성모성심 꾸리아 월례회의(10월)

10월 21일(주일) / 지하교육관

◎ 전체(남. 녀) 소공봉사자 모임

- 일시 : 10월 25일(목) 미사 후
- 대상 : 소공 남. 녀 봉사자 전원

■ 우리들의 정성 (10.8 ~ 10.14) (10월 14일)

미사참례	330명 / 1,572명 (20.99 %)	
주일헌금 (연중 제28주일)	주일헌금	1,300,000원
	사제양성후원	250,200원
	총액	1,550,200원
교 무 금	35건	2,454,000원

※ 오늘 특별헌금은 전교주일이므로 교황청 전교회 지원을 위한 헌금으로 봉헌됩니다.

■ 감사헌금 2건 15만원 (10.8 ~ 10.14)

권오주(베드로) 5만 이호건(스테파노) 10만

■ 전신자성지순례후원금 4건 35만원 (10.8 ~ 10.14)

김종훈(안드레아) 10만 익명(10/14) 10만
세류1 구역 10만 심재심(베네딕타) 5만

◎ 전례봉사 및 청소구역

구분	봉 사 날 짜	구역
이번 주	10. 20(토) ~ 10. 21(주일)	권선C/ 삼익현대
다음 주	10. 27(토) ~ 10. 28(주일)	인계A/재개발/신동아

천주교를 알고자 하시는 분은 이웃 천주교 신자들 또는 사무실에 문의하십시오.

10월 21일

연중 제 29 주일

미 사 시 간		 <div>매 탄 동 성 당</div> <div>(아기 예수 의 성녀 데 레 사)</div>	예비자 교리시간 주일반 09:00
주 일	07:00 10:30(교중미사) -첫주(가족미사)- 19:30(청년)		성모 신심 미사 첫토요일 10:00
토요일 저녁 주일미사	16:00(어린이) 19:30(중고등부)		유아 세례 3월, 6월, 9월, 12월 첫째토요일 16:00
평 일	09:00(월) 10:00(수,금) 19:30(화,목)		차축복, 집축복 사무실로 신청하십시오
고해성사 : 매 미사 30분전			
<div>주 임 신 부 : 김찬수 안토니오</div> <div>총 회 장 : 민영기 마르치아노</div> <div>연 령 회 장 : 이대식 베드로 010-9909-4248</div> <div>사 무 실 : ☎ 031)216-0573 FAX 031)216-0578</div> <div>16544 경기도 수원시 영통구 인계로 284번길 15</div> <div>이메일 maetan@casuwon.or.kr</div> <div>http://cafe.daum.net/maetancathoric</div>			

주 임 신 부 : 김찬수 안토니오
총 회 장 : 민영기 마르치아노
연 령 회 장 : 이대식 베드로 010-9909-4248
사 무 실 : ☎ 031)216-0573 FAX 031)216-0578
16544 경기도 수원시 영통구 인계로 284번길 15
이메일 maetan@casuwon.or.kr
<http://cafe.daum.net/maetancatholic>

교무금 : 농협 207183-55-000925 / 국민 : 601501-01-348426 (천주교수원교구유지재단)
건 축 : 농협 351-0321-9734-13 / 국민 : 601501-01-352159 (천주교수원교구유지재단)

◆ 예비신자 입교 안내 ◆

- 일 시 : 11월 25일(주일) 교중미사 중
- 문 의 : 선교본과(010-4154-9041)

평소에 가톨릭 신앙에 관심이 있으신 분들이
“하느님의 부르심”을 받을 수 있도록 교우
여러분들의 적극적인 노력을 바랍니다.

❖ 특별 2차 헌금 안내

-금주(10월 21일) : 전교주일 2차 헌금

❖ ‘가톨릭 비타폰’ 홍보 미사 안내

- 일시 : 10월 27일(토) 저녁미사
10월 28일(주일) 모든미사
- ➔신앙잡지 월간 ‘가톨릭 비타폰’ 홍보가 있습니다.
많은 관심 부탁드립니다.

❖ 성경필사 축복장, 선물 수여자 명단

축 복 장 (신.구약1회 완필자)	선 물 (신구약 2회 이상 완필자)
최 승환(요셉)	박 정임(비비안나)
박 종애(리디아)	이 기호(그레고리오)
나 영숙(미카엘라)	김 정분(세실리아)
오 경숙(가브리엘라)	“축하합니다”
조 유진(울리안나)	

❖ 2019년 달력광고 모집

- 광고료 : 20만원 (선착순)
- 광고 내용과 함께 사무실에 접수해 주시기
바랍니다.

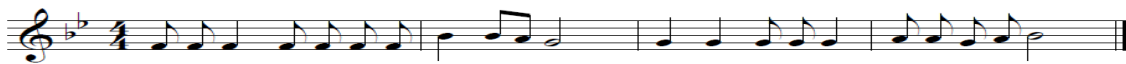

(후렴)주님은 민족들의 눈 앞 - 에 당신 정의를 드러내셨네.

효원광고기획	에터미 atomy	다막골 <small>담북음향.포막</small>	더 베스트 피아노 학원
간판/LED/실사출력/커팅/ 현수막/상패/인쇄 HP 010-3302-3355 대표 : 신학철 필립보	▶절대품질! 절대가격! 싸고 좋은 생필품 에터미 마트로 바꿔보세요. www.atomy.kr HP :010-9389-7869 김향림 안나	정식 : 담북음향식 코다리정식, 꼬막비빔밥 영통구 매탄동 866-11 1층(11:00~24:00) ☎ 213-3737 HP :010-6340-2763 이태우(안드레아) 박현숙(실비아)	▶유치부.초.중.고등부, ▶입시반, 취미반 (직장인,곡원성반,교회반주) ▶연습실 대여 주공그린빌 107동 후문 앞 영통구청 중심상가(엔타운4층) ☎ 031)215-1505 원 장 : 김혜연(글라라) 부원장 : 김혜지(스텔라)

천주교를 알고자 하시는 분은 본당 신부님 또는 사무실에 문의하십시오.

❖ 사감축 산우회

- 일시 : 11월 10일(토) 06:50 안동'성산수상길'
- 신청 : 형제회장 문자 신청(010-3362-5892)

❖ 우리들의 정성(10월8일~10월16일)

주일 헌금	2,902,700
특별 헌금 (사제양성)	1,420,100
주간 교무금 납입현황	4,248,000
주간 건축헌금 납입현황	2,700,000
기타헌금 납입현황	3,528,800
합 계	14,799,600
•건축헌금 : 김동섭 200만 신영만 20만 윤종영 10만 마현진 10만 김정영 10만 이은희 5만 민병지 3만 이준철 2만 박경미 10만 •감사헌금 : 김동섭 50만 설용민 50만 오영철 10만 송정희 5만 •성소후원금 : 75,000원 •사회복지후원금 : 2,303,800원 (바자회수익 1,811,800원 고3기도모임 274,000원)	

❖ 청소 및 전례구역

청 소		구역전례봉사 10시 30분	
금주(10/26)	위브5.한국2	금주(10/21)	신매탄
차주(11/3)	전신자대청소	차주(10/28)	삼성1

2018. 10. 21. 나해 연중 제29주일

미사 시간		<h1>명확성당</h1> <p>14093 안양시 만안구 문예로 24 (성 김대건 안드레아) 예비신자교리반 (주일 - 9:30, 목 - 20:10)</p>	주임신부 : 박요셉(요셉) 사무실 : ☎ 4 4 9 - 1 1 1 7 FAX : ☎ 4 4 5 - 8 2 2 5 총회장 : 박흥복(알비노) 010 - 5413 - 5537 연례회장: 김완식(스테파노) 010 - 7277 - 0784
월,수,금	10:00		
화,목	19:30		
주 일	(토)19:00(청 소년) 06:30, 19:30 11:00(교중)		

선교합시다!!

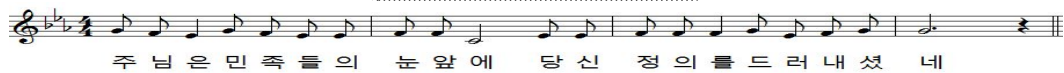

◆ 미사 시각 변경

일시: 10/22(월) ~ 10/26(금) 19:30
 <월요일부터 금요일까지 모두 저녁 미사입니다.>
 사유: 주임신부 교육

◆ 노인대학 주방 봉사 구역

날짜	11/2	11/9	11/16	11/23
구역	6	7,1	2,3	4,5

◆ 대건 노인대학 기금마련 물품 판매

- 스킨, 로션 세트 50,000원
 - 에센스 40,000원 - 영양크림 40,000원

◆ 주일미사 참례 현황 (신자수 2,023)

날짜	토19:00	06:30	11:00	19:30	계	참례율(%)
10/14	135	60	278	43	516	25.4

◆ 대건노인대학 가을소풍(해미성지)

일시: 10/26(금) 07:30 ~

◆ 우리들의 정성(10/8 ~ 10/14)

교 무 금	4,279,000
주 일 헌 금	1,622,000
특 별 헌 금	669,000
본당설립기념	2,090,000
감 사 헌 금	이동호 500,000 이우승 30,000
특별헌금안내	10/21 전교주일 10/28 없음

◆ 유아세례

세례일: 10/27(토) 17:00
 준비물: 가족관계증명서, 감사예물
 신청마감: 10/21(주일) 교중 미사 후

◆ 위령의 날 합동 위령 미사

일시: 11/2(금) 10:00
 ※ 합동 위령 미사 예물을 정성껏 준비하여 봉헌하여 주십시오.

◆ 전례 봉사 및 청소담당

전 례	요일	일 시	구역	청 소	요일	일시	구역	
	일	10/21	06:30		2	토	10/20	2
			11:00			일	10/21	
			19:30			토	10/27	
		10/28	06:30		3	일	10/28	3
11:00								
		19:30						

◆ 성모회 새우젓 사전주문 판매

새우젓(육젓) 2kg 65,000원
 (추젓) 2kg 35,000원
 판매: 10/21, 10/28(주일) 교중 미사 후

유진 전기 조명	보뎀<BEAUTE>	바이올리프(식물공장 채소)
전국 한전, 계량기 신.증설 전기공사, 주택조명 전기 내선 및 생활전기, 누전 보수 출장수리 ☎ 445-3017/ 010-3730-8904 김용대(시몬), 김영자(헬레나)	LG 화장품 전문 브랜드 스킨/ 화장품, 향수 건강기능식품, 피부관리 성결대학로 16 ☎ 444-9720 이태운(안토니오) 김경숙(세실리아)	년중 씻지 않고 드실 수 있는 깨끗한 채소 무농약, GAP, 경기 G 마크인증 프리미엄 채소 당일 수확, 당일배송 2주간 신선한 채소, 알가팜텍 ☎ 031-945-0872 / 010-3999-1464 조영모(프란치스코)
가온재가복지센터(방문요양,목욕)	이른 섬 어린이 집	교무금 이체시
65세 이상 노인성 질환(알츠하이머, 중풍 등) 돌봄이 필요하신 분 지금 연락주세요. 등급상당, 요양보호사 파견, 요양보호사 수시모집 안양로 68번길 27 ☎ 465-1479/ 010-2421-6712 센터장/사회복지사 박정옥(세실리아)	친환경 황토방 · 바른 먹거리 엄마처럼 따뜻하고 포근하게~ 0세~4세 (차량 운행) 성결대학로 64번길 22(성문중·고교 정문 앞) ☎ 445-1041/ 010-7166-7947 이은숙(레지나)	성명, 세례명, 월 예) 홍길동 아우구스티노 2월분 홍길동아우2 ※ 6월까지 가능 신함: 131-001-043150 <예금주: 명확성당>

천주교를 알고자 하시는 분은 본당신부님 또는 사무실에 문의하십시오.

주임신부	강은식 에우세비오	모산골 성당 목주기도의 모후 mosan@casuwon.or.kr 17842 경기 평택시 경기대로 562번길 81	♥ 미사 시간 안내 ♥	
총회장	양정모 보나벤투라		월 6:00	토 19:00 저녁 초종교, 청년
연령회장	전희대 장운요한 010.5323.6794		화 19:30	
사무실	658.6865 Fax 658.7619		수 10:00	주 07:00 일 10:30 교중
			목 19:30	
			금 10:00	



주님은 민족들의 눈앞에 당신 정의를 드러내셨네

2018년 기도 실천하기

1. 예수 기도 바치기
주 예수 그리스도님! ()에게 자비를 베푸소서.
2. 자비의 시간(오후 3시) 기도하기
주님의 기도, 성모송, 영광송.

☑ **본당 신축을 위한 목주기도 봉헌 안내**
성물방 앞에 마련된 기도 봉헌함에 기도한 목주기도 단수를 적어 넣어 주시기 바랍니다.

☑ **평택지구 중고등부 가을 성지순례**
일시 : 10월 27일(토) 8시~19시
장소 : 익산 나바위성지(대상: 중1~고3)
신청비 : 1인 5천원(10/20 19시 까지 신청)
문의 : 중고등부교사(정진선 소화데레사010-7209-7694)

☑ **2019년도 달력 광고 안내**
기간 : 10월 28일(주일)까지 (광고비 30만원)
방법 : 문안 작성하여 사무실로 신청 바랍니다.

☑ **평택지구 성가 축제**
일시 : 10월 31일(수) 19:30
장소 : 비전동성당 대성전
※ 많은 관심과 참여 부탁드립니다.

☑ **성가 안내**
11월부터 변경된 성가집으로 미사 봉헌합니다.

☑ **2019년 평택성당 소화유치원 원생 모집 안내**
입학 대상자 : 만5세 2013.1.1. ~ 3세 2015.1.1.
원서 교부 : 11. 9. ~ 19. (소화유치원)
원서 접수 : 11.20. ~ 23. 오후 4시
문의 : 소화유치원 031. 654.2703

☑ 지난주 미사 참여 현황

주일미사 참례자 1,211명중 378명 참석 31.2%

☑ 지난주 재정현황 (10월9일~10월15일)

주일헌금	1,591,000
2차 헌금	464,000
교무금	2,705,000
건축헌금	9,050,000
감사헌금	280,000

※건축헌금 : 강본순 요셉 800만원 박유순 안나 100만원
홍경자 데레사 5만원
※감사헌금 : 박선희 켄마 20만원 박한민 프란치스코 5만원
윤병순 헬레나 3만원

성사 안내			
유아세례	홀수달 3주 토	환자영성체	매월 2주 금
고해성사	미사 30분전	차-집축복	사무실 문의

성가 번호	
입당 64 봉헌 512,511 성체 175,176 파견 63	
이번 주 2차 헌금	

본당 청소			
10/20	10/27	11/3	11/10
칠원	칠괴	원곡	자이

승합차 운행			
10/21	10/28	11/4	11/11
김재홍 요한	차재홍 비오	배태원 프란치스코	김재홍 요한

본당 교무금 및 건축헌금 계좌 신협 131-001-186274 (예금주 : 모산골성당)

하느님을 가장 잘 알 수 있는 방법은 성경을 읽는 것이고, 미사는 가장 큰 기도입니다.

미사시간안내		 모전동성당 (성녀 박희순 루치아) (우) 17316 이천시 백사면 청백리로 55 (모전리 781) E-mail : mojeon@casuwon.or.kr ☎ 031-631-9102 FAX 031-631-9101	주임신부 : 서동조 유스티노 총 회 장 : 유영숙 미카엘라 010-2246-1437 연령회장 : 김수동 베르나르도 010-5272-8874
월	오전 10시		
화, 목	저녁 7시 30분		
수, 금, 첫토요일	오전 10시		
토요일 (저녁주일미사)	오후 3시(어린이) 저녁 7시(청소년, 청년)		
주 일	오전 6시 30분 오전 10시 30분(교중)		
		예비자교리	주일 09시
		병자영성체	매월 첫 목요일
		성시간	매월 첫 목요일

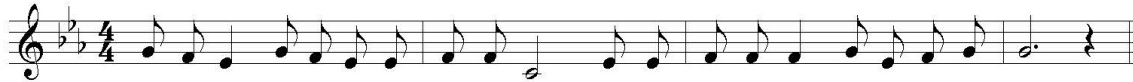

- ❖ 오늘은 전교주일 2차 헌금이 있습니다.
다음주일은 본당자선기금모금을 위한 2차 헌금이 있습니다.

❖ 전례 봉사 및 청소구역

연중 제29주일 주간	10/19 - 10/25	증포1구역
연중 제30주일 주간	10/26 - 11/ 1	증포2, 한내

❖ 2019년도 일반여정 성경공부 신청 접수

- 접수기간: 10월7일부터 - 2019년2월말까지
- 수업시작: 2019년 3월
- 접수: 교육분과 또는 사무실

※많은 신청 바랍니다.

❖ 단체모임 및 교육 기도회 안내

구리아	오늘 주일 교중미사 후	마태오관 베드로실
성령기도회	10/25(목)저녁미사 후	성전
울뜨레아	10/28(주일)교중미사 후	마르코관 요한실

❖ 유아세례

- 일시: 11월 3일(토)오후4시30분
- 신청: 10월28일 주일까지 사무실
- 신청서류: 가족관계증명서1통, 세례신청서1통
- 기타준비: 감사예물, 대부.모 함께 참석

❖ 우리들의 정성

교무금	10월 1일 - 11일	4,390,000
과년도교무금	10월 1일 - 11일	20,000
주일헌금	10월14일(연중 제28주일)	1,846,500
성소후원금	10월 1일 - 11일	41,000
감사헌금	장 구300,000	익명30,000

❖ 2019년도 활동계획서 작성 제출

- 각 위원회, 구역, 분과, 단체는 활동계획서를 작성하여 각 위원회장이 집계하여 제출해 주시기 바랍니다. (기일영수)
- 제출기간:10월15일(주일) - 10월28일(주일)까지

❖ 주일 미사 참례자 수

날자	신자총 수	참례자 수	참례율(%)
10/14	1,876	380	20.25

- ❖ 추계사제연수로 인해 10월30(화),31(수)은 본당 미사가 없습니다.

※교무금 자동이체 납부 계좌 안내
 * 신협131-000-815798 모전동성당
 * 납부자 이름+세례명으로 보내주세요.
 *교무금은 모든 신자 가정이 형편에 맞게 반드시 납부해야하는 신앙행위이며 의무사항입니다.

- ❖ 미사전례 올겐 반주 봉사자와 제대봉사자가 부족합니다. 함께 해주실 분들을 기다립니다. 010-9052-0573(반주 봉사자)
010-5441-8493(제대 봉사자)

❖ 회합실 사용 후 실천해 주세요!

- ◆전등, 냉난방기 전원 확인하기
- ◆청소 깨끗이 하고 정리정돈 잘하기
- ◆창문 문단속하기

안 경 박 사	미래엔 아이 어린이집	수 민 퍼 니 처	미래건강방문케어
이 천 CGV건너편 (신자특별할인) 633-6006 장준희(루돌프)	모전현대A103동101호 (0-4세 영유아) 미래를 여는 아이들 633-2242 김덕숙(마리아)	(저!자신을 시공해 드립니다) 쌍크대.불박이장. 신발장.맞춤전문 010-3321-9150 고병열(필립스)	재가장기요양기관 방문요양.목욕.간호 635-7747 황은정(아네스)

천주교를 알고자 하시는 분은 이웃 천주교 신자들 또는 사무실에 문의하십시오.

주임신부 : 심용일 비 오
 총 회 장 : 정인석 안토니오
 010-8726-2309
 연례회장 : 전영선M.막달레나
 010-8806-9280
 사 무 실 : 031) 339-5660
 F A X : 031) 339-3167



모 현 성 당

(성 바오로 사도)

용인시 처인구 모현면 독점로 9
 mohyeon@casuwon.or.kr
 http://cafe.daum.net/mh-catholic

미사	주일	어린이 (토) 15:00
		일 반 (토) 19:30
시	평일	성 인 09:00
		교 중 11:00
간	일	청 소 년 19:30
		월 요 일 06:30
예비신자	교리	화, 목요일 19:30
		수, 금요일 10:00
		매 주(주일) 09:30

☑ 청소년 신앙생활 활성화 및 소공동체 활성화 ☑



전례 및 행사

☑ 전례위원회

- * 10/14(일) 교중미사 10분 전 성가 연습합니다.
- * 10월 목주기도 성월을 맞아 미사 전에 목주기도를 바칩니다.

1. 화~금 : 목주기도(미사 35분 전)
2. 월, 토, 주일 : 성월기도만 바칩니다.

* 성상, 성화, 성경, 목주, 매일미사 책 폐기방법

1. 성상 : 잘게 부수어 형체를 알아볼 수 없도록 하여 일반 쓰레기에 버리고, 플라스틱은 재활용은 되나 다른 사람들이 볼 수 없도록 일반쓰레기에 버리는 것이 적당하다.
2. 성화 및 성경 : 내용을 알 수 없도록 잘게 찢어서 종이로 분리수거 하면 된다.
3. 목주 : 땅에 묻거나 잘 싸서 일반 쓰레기봉투에 넣어서 버린다.
4. 매일미사 책은 종이류 분리수거함에 버린다.

☑ 초등부 은총잔치

- * 일시 : 10/27(토) 10:00~15:00
- 교우님들의 많은 후원 부탁드립니다.

☑ 중·고등부 성지순례(수원성지)

- * 일시 : 10/28(일) (신청마감 : 10/21)

☑ 예비자 성지순례

- * 일시 및 장소 : 11/4(일), 천진암성지
- * 접수 : 10/20(토)~10/28(일), 예비자, 대부·대모

☑ 2019년도 달력 광고 접수

- * 모집 광고 수 : 선착순 10개(광고비 : 20만원)
- * 마감 : 11/4(일) 까지 사무실로 접수해 주세요

☑ 사무장 연수

- * 일시 : 11/13(화), 사무실 임시 휴무

※ 주소가 바뀌신 분은 사무실로 알려주세요.



봉 사

☑ 전례봉사, 구역청소

	연중 제29주일	연중 제30주일
9시보편지향	평화,슬기,은총,순결	신비,창조,사랑,인자
11시교중미사	왕산1	왕산2

	성가대 2층로비 계단전체	대강당 1층로비 친교실	화장실 외 광 분리수거	성 당 음향실 유아실
10/20(토)	왕산1	초부리	매일	풍산
10/27(토)	둔전2	전대	왕산2	인정멜로디



봉 헌

☑ 2차 헌금

- * 금주(10/21) : 전교주일 * 차주(10/28) : 없음

☑ 지난주 수입 및 지출 (10/8~10/14)

수 입		지 출	
교무금	1,682,000	단체보조비	4,360,000
주일헌금	2,402,000	청소년교육비	1,062,400
미사예물	350,000	청소년행사지원비	2,100,000
감사헌금	30,000	청소년활동지원비	360,000
2차 헌금	1,177,000	자선활동비	495,000
사회복지후원금	495,000	기타	111,000
합계	6,136,000	합계	8,488,400

☑ 감사 헌금

- * 김점순 : 30,000



기 타

☑ 연중 제28주일 (신자수 : 2,340명)

월/일	15:00	19:30	09:00	11:00	19:30	27.01%
10/14	61	109	130	332	-	632명
10/7	-	100	221	227	78	626명

☑ 전입을 환영합니다.

교구/본당	전입구역	세대원
수원/천리요셉	둔전구역	이원의부르노 외5명
수원/판교성김대건 안드레아	베네치아	박영자 외1명

교무금 은행 납부 : 농협 235039-55-001250 천주교수원교구유지재단(모현성당)입금명(이름, 세명명) 꼭 써주세요.

천주교 수원교구 제2대리구

목감성당

(聖 프란치스코 하비에르)

☎14984 경기도 시흥시 조남길 26

주임신부 : 현 재 봉(베드로) 031-405-3993

총 회 장 : 이 민 국(베드로) 010-6219-6733

연령회장 : 박 상 순(마태오) 010-3101-0137

사 무 실 : 405-3991 / 405-3992

F a x : 405-3990

E-mail : mokgam@casuwon.or.kr

4대 중점사목: ◆주일미사 참례하기 ◆구역,반,형제모임 참석하기
◆1인 1신심단체 가입하기 ◆전 세대 교무금통장 갖기

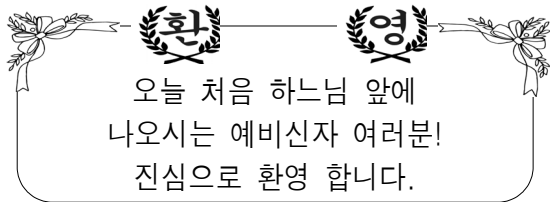

† 장하공소 미사 안내

-일시: 10월 21일(주일) 오후 4시

† 가족봉헌 저녁미사 안내

- 일시: 10월 23일(화) 저녁 7시 30분

† 2019년 달력 광고 접수 안내

- 내년에 사용 할 본당 달력의 광고를 선착순 접수 받습니다.
- 광 고 료 : 25만원(기본 1칸)
- 입금계좌 : 농협 (재)천주교수원교구 (179368-51-001331)

- 접수기한 : 10월 28일(주일)까지
※ 기한 내 광고문안 작성 사무실에 접수바랍니다.

† 2019년 사업계획서 제출(건축재정)

- 사목의회 각 위원회와 각 단체들은 2019년도 사업계획서를 잘 준비하시어 늦어도 11/4(주일)까지 사무실로 제출하여 주시기 바랍니다.

† 특별헌금 봉헌 안내

오늘 전교주일 다음주 새생전 건축금

신자의 의무이자 성당 운영의 재원
교무금 계좌이체 시 아래의 계좌로!
(신협 131- 009- 699323 목감성당)

† 교적상 신자수(2,286 명)
주일미사 참례율 26.20%

구 분	어린이 4시	토저녁 19:30	오전 9시	교중 11시	청년 19:30	합계
성 인	11	61	147	219	80	518
미성인	40	20	4	6	11	81
합 계	51	81	151	225	91	599

† 교무금 책정 안내

총세대수	책정세대	책정율
1016	479	47.15 %

† 우리들의 정성

운 영 비	수입	미 사 예 물	840,000
		교 무 금	3,820,000
		주 일 헌 금	2,350,000
		특별봉헌금	720,100
		건 축 헌 금	2,698,000
	지출		12,587,670

주일	날짜	8309	7284	글라라의집
차량	10/21	신인철 (바오로)	이용현 (토마스)	지광진 (마태오)
	10/28	이영복 (베드로)	김진호 (미카엘)	손동오 (노엘)
봉사				



(후렴) 주님께서구원하심 백성들 앞에서 밝히셨도다

미 사 시 간						성체강복	매월 첫 목 저녁미사 후
시간	요일	월	화	수	목	금	매월 첫 토 오전 10시
오 전 10시	없			●		●	주일 오전 9시 / 10시
저 녁 7시 30분	음	●			●		매월 셋째 주 금요일 오후 1시
							유아세례 3, 6, 9, 12월 두 번째 토요일

"신앙의 기쁨! 젊은이와 함께!"

미 사 시 간		문호리성당 (성 최경환 프란치스코) 12502 경기도 양평군 사증면 문호리 9-4 http://cafe.naver.com/munhocatholic E-mail : munho@casuwon.or.kr	주임신부 : 신윤섭 (안셀모) 사 계 관 : ☎ 8079-7772 사 무 실 : ☎ 775-3007 F A X : ☎ 775-3008 연령회장 : 김유수 (마르티노) ☎ 010-3708-3486
주 일	토요일: 저녁 7시 30분 (주일학교가정미사) 주일: 오전 7시 / 10시 30분 (교중)		
평 일	월 : 오전 7시 화.목 : 저녁 7시 30분 수.금 : 오전 10시		
예비신자	주 일: 오전 9시		
교리반	화요일: 저녁미사 후		
유아세례 / 집축복	수 시		

모이면 기도하고, 흠어지면 전교하자!!

①주일미사 인빠지기 ②가족이 함께 모여 기도하기 ③한 달에 한번 고백성사 보기 ④예비신자 인도하기

기도와 실천으로 주님의 집을 꾸밉시다.

생활말씀 : “믿음은 들음에서 오고, 들음은

그리스도의 말씀으로 이루어집니다.” (로마 10, 17)



☑ 10월은 목주 기도 성월입니다.

☑ 산행 모임

일 시 : 10월 22일 (월) 9시 본당출발

장 소 : 계룡산 갑사

기 타 : 회비 5만원

☑ 착한 의견의 어머니 Cu. 전 단원 교육

일 시 : 10월 26일(금) 10시 미사 후

장 사 : 유경선 첼레스티노 신부

(평창 생태마을 부관장)

☑ 착한 의견의 어머니 Cu. 심화단계 피정

일 시 : 10월 27일-28일 10시

장 소 : 용인 영보피정의 집 5명 참석

☑ 추계 사제 연수

기 간 : 10월 30일(화)-11월 1일(목) 아론의 집

* 연수에 참가하시는 신부님을 위해 기도 부탁드립니다.
위 기간에는 본당 미사가 없습니다.

☑ 위령의 날 및 묘지방문 미사 안내

일 시 : 11월 2일(금) 10시 무궁화공원묘원

(* 날씨가 추우니 따뜻하게 입고 오세요.)

☑ 2019년도 부활절세례 예비신자 교리반 모집

2019년 부활절 세례반 새 가족 찾기에 기도와 적극적인 전교활동을 부탁드립니다.

입 교 식 : 2018년 11월 4일(주) 교중미사

문 의 : 선교분과장 정 헬비사 (☎ 010-3062-3717)

☑ 사회복지 후원회비 납입 안내

사회복지 후원회비 미납하신 분들은 납입 부탁드립니다.
후원자 여러분께 깊이 감사드립니다.

☑ 2019년 본당 달력 광고 모집

광 고 비 : 10만원 선착순 8개

신청기한 : 11월 4일까지 사무실로 접수바랍니다.

☑ 2018년 한마음 연도경연대회 안내

일 시 : 11월 11일 (주) 12:00-13:15

장 소 : 성전

참 가 팀 : 1, 2, 3 구역 (특별출연 : 주일학교)

* 각 팀별 지정곡 1곡 및 선택곡 1곡 발표

* 당일 중식(김밥)은 연령회에서 제공합니다.

☑ 문호리성당 가족이 되신 것을 환영합니다.

전입 세대	세 례 명	구역 반
오 윤 경	글 라 라	2구역 3반

☑ 성전청소 및 전례봉사 *감사합니다.

10. 21	1구역	1,2,5반
10. 28	1구역	3, 4반

☑ 우리들의 정성(10. 8 - 10. 14) *감사합니다.

교 무 금	1,720,000
주 일 헌 금	1,278,750
기 타 헌 금	2차 헌금 564,000

☑ 건축 적립금 : 303,696,214원

☑ 오늘의 특별헌금 : 전교주일 2차 헌금

☑ 주일미사 참례현황 :

토요일저녁	주 일아침	교중미사	합계 / 참례율
64	53	151	268명 / 36.31%

구 분	계 좌 번 호	예 금 주
교 무 금	농협 355-0030-6062-83	(재) 천주교수원교구유지재단
건축헌금	농협 355-0030-6023-33	
단 체 비	신협 131-017-869366	문호리 성당 *단체 후원금은 이 계좌로 입금 부탁드립니다.



미리내 성당

천주강생 1896년 설립 • 주보성인 : 복되신 동정 마리아의 배필이신 성 요셉

본 당 미 사 시 간	월 : 6시 30분	공 소 미 사 시 간	토 : 오후 3시	주임 신부	류덕현 알베르토
	수 : 오전 10시		(주일 학교)	보좌 신부	김지수 바오로
	목 : 오후 7시 30분		마지막 주는 교중미사	전 화	674-7762
	주일교중 : 9시 30분		토 : 오후 7시 30분	FAX	672-1870

오늘은 “연중 제 29주일 입니다”
(전교주일 특별헌금이 있습니다)

◇ 모임 안내

월/일	시간	회합실	단체
10/21	교중미사 후	교육관	꾸리아
10/28	교중미사 후	교육관	연령회

◇ 11월 워킹성월에는 매 주일 교중미사 후 연도를 바칩니다. 많은 참여 바랍니다

◇ 10월 전교의달 : 선교 활동 방법(골)

넷째, 사실은 이게 가장 중요한 것인데,

우선 먼저 사람들에게 좋은 인상을 주고, 호감을 사야 한다는 것입니다. 평소의 언행, 성격, 말투, 습관, 그 외 사소한 여러 가지 것들이주변 사람들에게 좋은 인상을 주고 호감을 주어야 한다는 것.그게 되어 있지 않으면 선교활동은 하나마나입니다.

사도시대 이후 지금까지 천주교의 가장 강력한 선교 활동의 무기는 사람들에게 신뢰감을 주고 호감을 주고 좋은 인상을 주었다는 것입니다. 이것은 요즘 흔히 말하는 ‘이미지’에 대해서 말하는 것이 아닙니다. 결과 속이 달라서는 아무것도 안 됩니다.

주일에는 성실한 신자의 모습으로 살다가 평일에는 세속의 속물로 산다면 누가 그 사람 말을 받아주겠습니까?주일에도 평일에도 변하지 않는 성실한 신자이어야 합니다. 적어도 주변 사람들에게서

“역시 천주교 신자는 다르다.” 라는 말을 들을 수 있어야 합니다.만일에 “천주교 신자가 뭐 저래?” 라는 말을 듣는다면 이미 선교활동은 물 건너 간 것입니다.

◇ 우리의 정성 (10/8 ~ 10/14)

주일헌금: 547,000원

교 무 금: 1,075,000원 주일학교: 25,000원

◇ 본당 및 공소 정소 담당 배정표

배정일	본 당	공 소
첫째 주	약 산	관 동
둘째 주	염 티	재 인
셋째 주	중 촌	범티,노곡,장서리
넷째 주	상촌 1반	연성옥 벨라벳다
다섯째주	상촌 2반	연성옥 벨라벳다
2018년 8월 26일 소공동체위원회 회합시 결정		

※ 교무금은 자동이체를 이용하시면 편리합니다
농협 355-0006-9611-83 (재)천주교수원교구

◇ 전례 · 자량 · 정소 봉사

(당일 봉사자는 미사 20분전에 도착하여 준비해 주시기 바랍니다)

구 분		10월 21일		10월 28일	
		본당	공소	본당	공소
전례 봉 사	구역	상촌2	관동	상촌1	노곡,범티
	해설	이금화	윤정숙	심현금	황인숙
	1독서	신원건	한선희	이정진	원유선
	2독서	김정순	김복순	최영순	박연화
	봉 헌	최창순, 김은숙		조돈호, 이정희	
차량봉사		안광선		홍수열	
청소봉사		청소배정표 참조		청소배정표 참조	



주님은 민족들의 눈 앞에 당신 정의를 드러내셨네

미양성요한마리아비인내성당

경기도 안성시 미양면 마산길 5
 전화 031-672-8706, 070-4047-0244
 팩스 031-673-8706
 성당카페 : cafe.daum.net/vianne

주임신부	윤재빈 (안셀모)	672-8700
전교수녀	권아고보	672-8701
사목회장	송인호 (사도요한)	010-5350-1510
연회장	최기찬 (루카)	010-5390-5524

미사 및 전례

주일미사	평일미사 (목요일 성체강복성시간)	토요일	초.중.고등부 (토요일 저녁주일미사)	
6:00	월.토 6:00			
10:00	수 10:00	토요일 19:30		
	화.목.금 19:00			

미양성모유치원

원장	김마리테레실라수녀	☎ 672-6470 Fax 672-6471
-----------	-----------	----------------------------

연중 제29주일(전교주일)

☪ 전교주일 특별(2차)헌금

성경필사 축복장 수여

1회 신구약완필 : 박기훈(효주아녜스), 송현옥(소화데레사)
 3회 신구약완필 : 노태원(파트리치오)

☪ 금주 신약 성경 읽기

10/22(월)	10/23(화)	10/24(수)	10/25(목)	10/26(금)	10/27(토)
요한 5-6장	7장	8장	9-10장	11-12장	13-14장

☪ 제25차 수원교구 성체현양대회

- ▶ 일 시 : 2018년 10월 25일(목) 9:30-16:00(죽산성지)
- ▶ 준비물 : 미사도구, 묵주, 도시락(사무실로 신청)

☪ 위령성월 특강

- ▶ 일 시 : 10월 28일(주일) 10시 교중미사 후
- ▶ 주 제 : 상장예식
- ▶ 강 사 : 박길연(아릴레오)-수원교구 연평회 총회장

☪ 『위령의 날』미사(저녁미사 없습니다)

- ▶ 11월 2일(금) 오전 10시(갈전리 묘역)

☪ 『본당의 날』행사

- ▶ 일 시 : 11월 4일(주일) 10시 교중미사 (새벽 6시 미사 없습니다)
- ▶ 내 용 : 추수 감사미사와 연도대회 외
- ▶ 추수 감사예물(수확물)봉헌 접수 받습니다

☪ 성모유치원 공사기금 마련을 위한 바자회

- ▶ 일 시 : 10월 21일(주일) 11시 30분 ~ 13시 30분
- ▶ 장 소 : 미양 초등학교 실내체육관

☪ 2019학년도 미양 성모유치원 원아모집

- ▶ 모집대상 : 2013년 1월1일~2016년 2월28일생 유아
- ▶ 입학설명회 : 2018년 10월 27일(토) 오전 10시
- ▶ 문의전화 : 031) 672-6470, 010-7750-6470

☪ 청소년담당

10월 27일(토)	동광 3 · 4반
11월 3일(토)	갈전 1 · 2반

† 전례담당

구분	해설	1독서	2독서	교중미사복사	봉헌(비고)
10/21(주일)	최아고보 송현옥 소화데레사	정지은 아가다 최완식 라우렌시오	조귀영 네스 김선식 라우렌시아	최현주 사도요한 전용우 프란치스코	4 구역
10/28(주일)	최기찬 루카 심병호 윤호요셉	정지은 아가다 김현수 이나시오	문란숙 오발리아 임동희 미카엘	김영기 스테파노 조성재 제미카엘	5 구역

☪ 차량봉사

10/21	10/28	11/4	11/11
강덕리 / 신법전			
김영기 스테파노	김영기 스테파노	김영기 스테파노	김영기 스테파노
구례리 / 동광 / 구수리 / 양변리 (34인승)			
조영운 배내덕토	양성진 요한바오로	안홍 마르코	전용우 프란치스코
보촌/상고지/진촌리/개정리/신계리/하개정			
여우석 세자요한	심병호 윤호요셉	조성재 미카엘	김태용 암브로시오

☪ 각 단체 및 봉사자 월·별 모임

단체명	날짜	시간
사목회	첫 화요일	저녁미사 후
성체조배회	첫 금요일	저녁미사 후
자모회	첫 토요일	오후 3시
성모회	첫째 주일	교중미사 후
평단협	둘째 주 화요일	저녁미사 후
구리아	둘째 주 토요일	저녁미사 후
구·반장 모임	둘째 주일	교중미사 후
전례단	셋째 주일	교중미사 후
연평회	마지막 주 금요일	저녁미사 후
울뜨레야	마지막 주일	교중미사 후
기사사도회·복사단	씩수달 넷째 주일	교중미사 후
성심회	10월 21일	교중미사 후

<p>전교수녀 : 김 안젤리카 총 회 장 : 구본옥(하상바오로) 사 제 관 : 070-4047-0397 사 무 실 : 641-7062 수 녀 원 : 641-7063 F A X : 641-7064 총 회 장 : 642-1692</p>	<p> 성 베드로와 성 바오로 사도 반월성 성당 주임신부 : 방효익(바오로) 연령회장 : 민영천(필립보) 010-2524-4813 467-880 이천시 설성면 진상미로 180번길 42-17</p>	<p>미 사 평 일 : 월 - 오전 6시 30분 화, 목 - 오후 7시 30분 수, 금 - 오전 10시 토요일 : 오후 7시 30분 주 일 : 오전 9시, 오전 11시 예비자 교 리 주 일 오전 9시 30분</p>
---	---	---



우리 하느님의 구원 - 을 온 세상 땅 - 끝마 다 모 두 보 - 았 네

❖ 오늘은 민족들의 복음화를 위한 날, 즉 전교주일입니다. 기차역이나 전철 안에 가서 “예수님을 믿으시오.”라고 소리치거나, “예수님을 믿지 않으면 지옥입니다.”라고 소리치라는 날이 아닙니다. 전교주일은 우리가 복음을 증거하고 있는지 자신을 돌아보라는 날입니다.

천주교 신자들은 전교하러 가서 하느님을 믿으라는 말을 한 뒤에 “하느님을 보여주면 믿겠소.”라고 하는 이들에게 아무 말도 못하고 돌아섭니다. 하느님은 우리가 보여줄 수 있는, 그래서 보이는 분이 아닙니다. 그런데도 하느님은 우리와 함께 계시는 분이십니다.

하느님을 보여달라는 분들에게 “바람을 보았느냐?”, “사랑을 보았느냐?”고 반문해 보십시오. 바람을 보고 바람이 분다고 말하지 않습니다. 사랑을 보았기에 저 사람들이 사랑한다고 말하지 않습니다. 바람과 사랑처럼 우리 눈에 보이지 않지만 존재하는 것입니다. 아니 우리 생활에 젖어들어 있습니다. 하느님께서도 이와 마찬가지입니다.

보이지 않는 것을 보려는 것, 보이지 않는 것을 없다고 하는 것, 보이지 않는 것이라고 무시하는 것이야말로 비인간적인 행위라는 사실을 잊지 말아야 합니다. 그리고

결정적인 것은 복음을 전해야 하는데, 복음을 모른다는 것입니다. 전쟁터에 나가는 군인이 총도 없이 간다면 어떤 일이 벌어질지는 잘 압니다. 그런데 복음을 전해야 하는 그리스도인들이 복음을 모른다는 사실에 아무런 거리낌이 없다는 것은 어떻게 이해해야 하겠습니까?

❖ 10월 봉성체

- * 10/23(화)09:30-설성면, 모가면
- * 10/24(수)13:30-대서리, 울면, 일죽면

❖ 10월 성가정 오찬(10·12구역)

- * 일시 : 10/28(주일) 11:00 미사후

● 전례봉사 담당구역 ●

요일 시간	토요특전	9 시	11 시
10월 20일	9구역		
10월 21일		10구역	11구역
10월 27일	12구역		
10월 28일		13구역	14구역

● 성당 청소 ●

10월 26일(금)
16구역

+ 우리들의 정성 + 감사합니다 !	
연중 제28주일	1,152,200
사제양성 2차헌금	142,000
교 무 금	2,752,000
건축헌금	576,000
감사헌금(백승규 20만원, 유길자 30만원, 유병현 10만원, 권혁순 10만원, 방수용 10만원)	

미사안내	월	06시
	화·목	19시 30분
	수·금	10시
	토	10시
	토	19시(중고등부 청년미사)
주일		09시(어린이 미사)
		11시(교중미사)
		19시(저녁 주일미사)



반월 성마리아 성당

주임신부 : 최해용 프란치스코

총회장 : 윤영 F.하비에르

경기 안산시 상록구 건지미길 27-18

사무실 : 031-502-4595 사제관 : 070-4047-3958

FAX : 031-502-4596 연례회 : 010-3743-9960

병자영성체 : 매월 첫째, 4째주 금요일	유아세례 : 분기별 첫 주간중 미사시간	본당메일 banwol@casuwon.or.kr
예비자 교리담당 : 010-2223-8752	신부님면담:혼인,차,집,상가축복(수시로)	본당카페 daum.net/skycheon4

- 오늘은 전교주일을 위한 2차헌금<교구송금>
- 다음주는 본당건축을 위한 2차헌금입니다.

꽃 선교합시다!

- *선교는 주님께 드리는 최고의 선물입니다.
- *선교는 우리들의 의무이자 사도직분입니다.

이번주 전례 및 모임안내

일시(요일)	단 체 명
21일(오늘)	중고등부 가을소풍(이태원)
22일(월)	노인대학 봉사자 교구소풍(전주)
26일(금)	병자영성체 레지오 미사 및 교육(19시 30분)
27일(토)	연례회 미사 및 월례회의 청소년위원회(9시 미사후)
28일(주일)	요셉회(교중미사후, 주말농장) 제분과 월례회의(교중미사후)

지난주 주일 미사참례 현황

세대수	총 신자수	참례 인원	참례율 %
551	1,316	344	26.1

본당 건축헌금 봉헌현황(현재)

*모금액 : 559,463,300원 (2015년 1월부터)

우리들의 정성(10/11~10/17) : 8,205,000

주일헌금 : 1,156,000	교무금 : 1,250,000
2차헌금 : 471,000	미사예물 : 610,000
감사헌금 : 180,000	사회복지 : 100,000
건축모금 : 4,408,000	성소후원금 : 30,000
<건축모금 내역>	반월성당 : 1,920,000
*파지판매(요셉회)98,000	남양성당신자 : 2,390,000

*건축기금 : 50만/한필녀 20만/정연철
10만/본당신부님, 박상철, 최방균, 최영달, 익명
6만/신동일, 김양한, 박창화, 익명
5만/주영재, 윤태윤, 신경순, 이은숙, 박중수,
김옥대, 어윤숙
3만/조춘자, 임수자, 익명
2만/정종순, 권말순
*사회복지후원금 : 10만/본당신부님
*성소후원금 : 3만/박윤근
*감사헌금 : 10만/한필녀 5만/차경자 3만/정종순

청소(토) 및 교중<신자들의 기도 헌금봉사>

10/21 연중 제 29주일	양지말 구역
10/28 연중 제 30주일	현 대 구역

<전용계좌 번호안내>

*교무금→신협 131-000-831734 반월성당
*건축금→신협 131-000-877141 반월성당

- ☞ 노인대학 소풍(죽산성지, 감곡성당) 후원해 주신 분들께 깊은 감사드립니다. -노인대학-
- ☞ 교중미사시 그레고리안 성가는 매월 첫주에 실시합니다.
- ☞ 가톨릭성가 수정보완판(별지)판매합니다<1,000원>

- ☞ 꾸리아에서 가두선교를 합니다.(오후 2시 ~ 3시)
*성당출발 : 1코스<반월역> 2코스<반월모바일고>
3코스<한샘마트,서해,대림> 4코스<양지말>

이번주 건축금 봉헌 생미사 봉헌 명단

10/24일(수)현대구역 2반	10/26일(금)대림1구역 1반
최신규요셉, 김남애아네스 김점순아나다시아, 김중숙안나 최춘옥글라라, 박중수세베리노 유진석안드레아, 오혜진바울라	전명식안드레아, 박연화아네스 김용영디모테오, 이영선실비아 이은실로사, 박진중요한, 이희원로사 송진옥율리아노, 정은선세실리아 정현오레미지오, 이규열에드문드 이규인요한, 윤정옥베로니카

☞본당 하느님의 집 건립을 위해 끊임없는 기도를 부탁드립니다
또한 반월성마리아 가족 교우분들의 봉헌을 기다립니다

본당 성전건립을 위한 목주기도 100만단 봉헌운동

*기간 : 2018년 8월 15일 ~ 2023년 8월15일(5년)

재일 떡 방앗간

각종 떡 시루떡 답례품떡
폐백 이바지 참(들)기름
태양 고추가루 6Kg/20만원
통고추 6Kg/19만원
☎ 010-3857-0010
☎ (031)437-1009
대표: 서옥자(아네스)

땅콩 볶는집

건강식품 및 견과류
건어물전문점. 맥반석오징어
햇땅콩, 잣, 아몬드, 호두
아마씨, 아로니아, 황태채,
*서해아파트 버스정류장 옆
☎ 437-5885
☎ 010-9480-3411
대표:홍정임 (아네스)

남양 뉴타운 열쇠

열쇠, 도어락, 자동차 열쇠
보조키, 전자키, 출장전문
*긴급 신속출동
☎ 010-9277-1229
☎ 010-2383-9623
대표: 조정묵(토마스)

한샘 식자재마트

종합 생활필수품
야채, 청과, 생선, 정육, 공산품
2만원이상 무료배달
안산반월 최고 매장
☎(031)501-8643~5
대표:이종국(아오싱)

천주교를 알고자 하시는 분은 이웃 천주교 신자들 또는 사무실에 문의하십시오.

<p>※미사 안내※</p> <p>주일 - 09:00 11:00 19:00(청년)</p> <p>월 - 06:00</p> <p>화 - 19:30</p> <p>수 - 06:00 10:00</p> <p>목 - 06:00 19:30</p> <p>금 - 10:00 19:30</p> <p>토 - 10:00 15:00(어린이) 19:00(중고등부)</p>	 <p>발안 성당</p> <p>cafe : http://cafe.daum.net/casuwonhscity 18593 화성시 향남읍 푸른들판로257번길 45</p>	<p>주임신부 : 박현배 야고보 보좌신부 : 권혁규 베드로 전교수녀 : 이 아녜스노엘 전례수녀 : 이 마르티나</p> <p>총 회 장 : 윤광열(라파엘) 010-6212-5080</p> <p>연령회장 : 최기수(요한) 010-6652-7997</p>
<p>※예비자 교리※</p> <p>주일 - 09:00(일반)</p> <p>금 - 20:00(일반)</p>	<p>“너희는 가서 모든 민족들을 제자로 삼아, 아버지와 아들과 성령의 이름으로 세례를 주어라.” (마태오복음 28장 19절)</p>	<p>사 무 실 : 352-6111</p> <p>수 녀 원 : 352-6112</p> <p>팩 스 : 352-7900</p>
<p>♣ 교해성사 : 미사 30분전 ♣ 유아세례 : 3, 6, 9, 12월 넷째주 토요일 ♣ 성모신심미사 : 매월 첫 토요일 10시 ♣ 성시간 : 매월 첫 목요일 저녁 7시30분 미사 후 ♣ 집·상가축복 : 수시접수 ♣ 병자영성체 : 매월 둘째주 목요일</p>		

■ 전교주일 헌금(2차)있습니다.

1. 미사 시간 변경

- 일자 : 10월 27일(토)
- 주임신부님의 M.E주말 참석 관계로 10시 미사 없음.

2. 사회복지기금 마련 바자회

- 일자 : 10월 28일(주일) 09:00~15:00
- 장소 : 천국의 문 앞 주차장
- 물품 기증 받습니다.(가방, 잡화, 생필품 등)
- 티켓판매(장당 5천원) 및 후원 받습니다.
- 문의 : 소공동체회장 010-7503-3353

3. 본당달력 광고 접수

- 2019년 본당달력 광고 접수 10명 받습니다.
- 광고비 : 30만원
- 접수 : 10/26(금)까지 사무실

4. 위령의 날 미사

- 일시 : 11월 2일(금) 9시 연도 후 미사
- 장소 : 성당
- 합동위령미사로 봉헌됩니다.

5. 수원교구 합동 위령미사

- 일시 : 11월 3일(토) 오후 1시 연도 후 미사
- 장소 : 정자동 주교좌 성당
- 준비물 : 연도책

6. 사랑의 헌혈

- 일시 : 11월 4일(주일) 9시 ~ 14시
- 장소 : 성당 성모동산 앞
- 대상 : 교우 및 지역민/ 외국인
- 문의 : 사회복지분과장 010-5343-0497

■ 전례구역 : 10/21가제2,3 10/28서근덕우 11/4울암하저

■ 청소구역 안내

구 분	10월 21일	10월 28일	11월 4일
A구역	가제2, 3	서근리, 덕우리	울암하저리
B구역	장집1	장집2, 석포리	장집3

- * A구역청소담당 : 대성당과 유아실, 로비(마당) · 1층화장실
- * B구역청소담당 : 대성당 2층, 조배실, 지하광장 및 화장실
- * 레지오청소구역 : 소성당, 주차장, 분리수거장
- ☞ 대성당 2층 청소를 철저히 하여 주세요.

■ 주일(主日)미사 참례현황

월/일	산자 수	15:00 어린이	19:00 중고등	09:00	11:00	19:00 청년	계 (%)
10/7	2,109	41	101	238	248	120	748(35.4)
10/14	2,109	31	147	317	241	101	837(39.6)

■ 우리들의 정성(연중 제 28주일)

교무금 : 3,580,000원
주일헌금 : 2,812,000원
사제양성 : 1,000,000원

미 사 시 간 안 내			배(拜)곧(God) : 하느님을 경배하는 신앙 공동체	<div>배곧 성당</div> <div>경기도 시흥시 배곧5로62</div> <div>http://cafe.naver.com/bo0613</div>	시 무 실	031-365-3431
주 일	토 오후3시	어린이			팩 스	031-365-3432
	토 오후7시30분	청소년·장년			연락처	정호복 루 키
	일 오전9시	성인미사				010-5302-7689
평 일	오후4시	교중미사			총 회 장	이창근 기브리엘
	일 오전11시	교중미사	주임신부		김정환 비 오	
	화, 목	오후7시30분				
	수, 금	오전 10시				

신심 더하기 운동			전례봉사	성전청소	다과봉사
매일살전	밤10시 공동체 강복기도 참여 (일람 맞추기)	인중 제2주	한라1-1 반	한라1-1 반	EG 2구역
매주살전	주일미사 10분 일찍 참석, 평일미사 1회 이상 참석	인중 제3주	EG 1'구역	EG 1'구역	오이도 구역
매월살전	첫 주일을 신심더하기주간으로 함께하기(첫참례)				
화(성령 : 치유안수) 수(순교자 : 순화) 목(성체 : 성체강복) 금(예수성심 : 십자가의 길) 토(성모 : 순화)					

진례 및 행사

- ☞ 본당 주임신부님 정기휴가
 - * 신부님 정기휴가 10월23일 ~ 10월26일
 - 휴가 기간 중 미사는 없습니다.
- ☞ 새신자 적응교육
 - * 일시 : 10월25일(목) 20:00
 - * 대상 : 2018년 2월, 4월, 8월 세례자 전부 해당.
- ☞ 예비자 입교 안내
 - * 10월28일 입교식 있습니다.(신자1인당 1명 모시기)
 - * 매일 미사후 '새 가족 찾기도' 바칩니다.
- ☞ 전입교우 환영회
 - * 일시 : 10/28(일) 교중미사 후 모임
 - * 대상 : 8,9,10월에 전입하신 모든 교우가정
- ☞ 위령성월 전신자 연도교육
 - * 11월4일 교중미사후
 - * 강사 : 이재동 교수
 - * 각 단체장 필히 참석 (상장례기초교육, 연도)
- ☞ 11월 위령성월 연미사 신청
 - * 위령의 달을 맞이하여 가족, 친척, 은인들을 기억하며 미사 봉헌해드립니다.
 - * 사무실에서 제단에 봉헌 할 명단을 접수합니다.

단 체 모 임

- ☞ 예비자 교리 : 성탄반 매주 수요일 20:00 교리실
- ☞ 소년 복사단 회합시간 변경: 매주 토요일 14:00
- ☞ 상임 위원회 회의 : 10월28일(일) 18:00

소공동체 모임안내			
여 성	풍림3구역	10/24(수)16:00	305동1502호
	골드 구역	10/25(목)11:00	102동 1504호
남 성	호반2구역	10/26(금)20:00	907동1501호

레지오 마리아 Pr.별 회합시간

화요일 20:30	상아탑 Pr. (남성)	제4회합실
	다윗의 탑 Pr. (남성)	교리실
	하늘의 문 Pr. (남성)	교사실
	신자들의 도움 Pr. (남성)	유아실
	온유하신 모후Pr. (여성)	제3회합실
수요일 10:30	희망의 모후Pr. (여성)	제1회합실
	슬기로운 어머니Pr. (여성)	제3회합실
	성모성심Pr. (여성)	교리실
일요일	평화의 모후Pr. (여성)	제1회합실
	셋별 Pr. 07:30 (남성)	제2회합실

본당소식 1

- ☞ 구역 활성화를 위한 주임신부님 방문
 - * 11월4일 - 12월12일 (매주 일, 수, 금요일)
 - * 세대별 개별면담 후 구역미사

구역미사일정표(11월)		
일요일 18:00	수요일 19:00	금요일 19:00
풍림1구역(4일)	풍림2구역(7일)	
풍림3구역(11일)	유호구역(14일)	풍림4구역(16일)
이지1구역(18일)	SK구역(21일)	호반1구역(23일)
호반2구역(25일)	골드구역(28일)	호반3구역(30일)

- ☞ 시흥지구 소공동체 봉사자 교육
 - * 일시 : 10/19 - 11/9 (매주 금요일) 20:00
 - * 장소 : 시화바오로 성당 성전
- ☞ 고3 수험생을 위한 9일기도 신청
 - * 11월6일 ~ 11월14일 (수능 11월15일)
 - * 사무실에서 신청하시기 바랍니다
- ☞ 본당 달력 홍보업체 모집
 - * 2019년 달력 하단에 홍보업체 10곳을 모집합니다. 사무실에서 신청하시기 바랍니다.

화 답 송
 민족들의복음화
 를 위한 미사

주 님 - 은 민족들의 눈 앞 에 당 신 경 - 의 들 드 - 러 내 - 셧 - 네.

교무금 지동이체 계좌 농협 355-0050-2220-13 (천주교 수원교구 유지재단)	건축회금 지동이체 계좌 농협 355-0050-2222-83 (천주교 수원교구 유지재단)
---	--

<h1 style="text-align: center;">백암성요한사도성당</h1> <p style="text-align: center;">17177 경기도 용인시 처인구 백암면 백원로 454</p>	<p>주임신부 : 이나라 사무엘 총 회 장 : 박교선 베드로 010-5216-4094 연령회장 : 박상신 토마스 010-2688-4188 사 무 실 : ☎ 323-5408 F A X : ☎ 323-5409</p>
---	--

☑ 주일봉사자 전례 안내

♥♥ 감사합니다 ♥♥

구분	미사	해설자	독서자
셋째 주일 (10/21)	토요일저녁 주일미사	조명자	정기영/신효철
	교중미사	이향의	임성빈/강경순
	저녁미사	전성환	박용근/심가영
넷째 주일 (10/28)	토요일저녁 주일미사	이범례	김영국/임복희
	교중미사	전신자성지순례	
	저녁미사		

☑ 우리들의 정성(10월8일~10월14일)

주일헌금(연중 제28주일)	1,040,000
사제양성2차헌금	340,000
교무금	1,020,000

☑ 미사참례자수(현재교적상831명)

일 자	참례자수	참례율
연중 제28주일	249	29.96

☑ 건축헌금(10월11일~10월17일)

익명 50,000, 홍명숙(요안나) 100,000 이명순(보나) 100,000, 홍진숙(젬마) 100,000 고구마수입 20,706,500	
전 주	13,437,027
수 입	21,056,500
신협차입금상환	
신협차입금이자	32,547
현 잔 고	34,460,980
차입금잔액	229,000,000

☑ 오늘은 전교주일 2차헌금이 있습니다.

☑ 10/21일(주일) 교중미사 후 렉시오디비나 교육이 강당에서 있습니다. 오후 4시미사 후 청년부 모임이 있습니다.

☑ 10/23일(화) 저녁미사 후 꾸리아 월례회의가 강당에서 있고, 제분과위원회 월례회의는 교육관에서 있습니다.

☑ 2019년도 성당달력광고 신청받습니다. 광고비는 10만원이며 오늘까지 사무실로 신청바랍니다.

☑ 10/28일(주일) 연풍성지로 전신자 성지순례를 갑니다. 오전 8시 성당에서 출발합니다.

☑ 10월 주차안내 및 차량운행 가창지역입니다.

☑ 소공동체 모임

지역	날짜	시간	장소
장평지역	10/31(수)	오후8:00	장평公所
장평지역	11/7(수)	오후8:00	장평公所

☑ 예물봉헌 및 성당청소 지역

구역	예물봉헌	성당청소
가창	10/21	10/22
서백암		10/27

♥♥전입을환영합니다♥♥

성 명	구역	전본당	전화번호
최선녀베로니카가정	동백암 1	서 울 / 공향동	010-2577-9588



주 님은 민족들의 눈앞에 당신 정의를 드러내셨네

미사 시간 안내	주 일	토요일	오전 7:30(토요일주일저녁)	평 일	월요일	오전 10:00	성 사	유 아 세 례	사무실 문의
		일요일	오전 10:30(교중)		화 · 목	오후 7:30		고 해 성 사	미사 전 30분
			오후 4:00		수 · 금	오전 10:30		훈 배 성 사	1개월전
					성모신심 미사	첫째토요일 오전10:30		병자 영성체	구역장 · 반장을 통해서 신청바람

천주교를 알고자 하시는 분은 이웃 천주교 신자들 또는 사무실에 문의하십시오.

<p>주임신부 : 고성은(요한사도) ☎ 224-4057</p> <p>총 회 장 : 안 병 천 (요 셉) ☎ 225-5444</p> <p>연령회장 : 오 군 호 (요 셉) ☎ 010-7616-3755</p>	 <p>버드내 성당 (성 정하상 바오로)</p> <p>1795-1839</p> <p>1161617 경기도 수원시 권선구 덕영대로 1152번길 20 사무실 ☎ 224-4058 FAX 224-4059 E-mail : beodeunae@casuwon.or.kr</p>	<p>미사 시간 안내</p> <table border="1"> <tr> <td>주 일</td><td>오전 10시</td><td>6시 30분 10시 30분(교중)</td></tr> <tr> <td>평 일</td><td>월 화 목 수 금</td><td>오전 6시 30분 7시 10시</td></tr> <tr> <td>토</td><td>오 후</td><td>3시 (어린이) 7시(학생·청년·특전)</td></tr> </table>	주 일	오전 10시	6시 30분 10시 30분(교중)	평 일	월 화 목 수 금	오전 6시 30분 7시 10시	토	오 후	3시 (어린이) 7시(학생·청년·특전)
주 일	오전 10시	6시 30분 10시 30분(교중)									
평 일	월 화 목 수 금	오전 6시 30분 7시 10시									
토	오 후	3시 (어린이) 7시(학생·청년·특전)									
<p>유아세례 : 분기별 둘째 토요일 오후 2시</p>	<p>성시간 : 매일 첫 목요일 19:00시 미사 후</p>	<p>봉성제 : 매일 첫 목요일 오전 9시 30분</p>									
		<p>성모산심미사 : 매일 첫 토요일 오전 10시</p>									

10월 기도 지향

“작고 보잘 것 없어도 감사하는 마음을
잃지 않도록”

전선자 기도시간 : 저녁 9시(주모경)

**“ 청소년 활성화 기금 적립을 위한
교무금 13개월 봉헌하기 ”**

☑ 전년대비 교무금 책정 및 건축헌금 약정

10/17 기준, 단위 : 천원

구 분	2017	2018	증 감
교 무 금	책정액 173,124	173,544	420
건축헌금	약정액 61,810	71,010	9,200

※ 2018년도 교무금 신립서와 건축헌금 약정서를 아직 못내신
교우께서는 사무실에 제출하여 주시기 바랍니다.

☑ 초등부 주일학교 은총잔치 안내

1. 일 시 : 11/10(토) 11:30 ~ 14:00
2. 장 소 : 성당 마당(우천 시 지하 강당)
3. 대 상 : 본당 초등부 주일학교 전체
4. 후원물품 / 접수처 : 학용품, 완구, 성물, 현금 / 사무실

☑ 주간 행사

일 자	시 간	장 소	행 사
10월 28일(주일)	교중 미사 후	회의실	상임위원회

☑ 주일미사 참례현황

구 분	9/23	9/30	10/7	10/14
참례인원(명)	448	476	482	493
참례율(%)	30.1	31.9	32.3	33.0

☑ 이번 주간(10/11~10/17)교육관 건립을 위한 봉헌입니다

손정하 2만, 이용화 5만, 이병욱 15만, 오세환 5만, 신태하 12만
정희숙 10만, 류윤형 5만, 한동명 5만, 김상임 5만, 이수현 2만
이부성 2만, 박화자 2만, 구영희 6만, 한기순 2만, 이원호 5만
김혜숙 3만, 이득수 3만, 이미애 3만, 백중호 3만, 박서영 12만
조성한 5만, 이화성 5만, 차기욱 5만

◎ 주간 누계액 : 1,220,000원

☑ 우리들의 정성(10/11~10/17)입니다

- 교 무 금 : 3,130,000원
- 만원주일(10/14)주일헌금 : 2,500,300원
- 감사헌금 : 유옥희 10만

☑ 청소년활성화기금 마련을 위한(10/11~10/17)봉헌입니다

◎ 누계액 : 19,498,700원

☑ 성당 청소 구역

1. 담당구역 : 아이파크 구역
2. 일 시 : 10/27(토) 10:00시 부터

☑ 2차 헌금

1. 이번 주(10/21, 민족들의 복음화를 위한 미사)에는 교황청 전교회에 보내는 전교 주일 2차 헌금이 있습니다.
2. 다음 주(10/28, 연중 제30주일)는 본당 성소자 후원을 위한 2차 헌금이 있습니다.

☑ 묵주 기도 성월 묵주 기도 일정

1. 주 관 : 자비의 모후 Cu.
2. 일 정 : 10/1(월) ~ 10/31(수)

요 일	시 간	장 소	비 고
화, 목, 토(특전)	미사 후	성모상 앞	우천시 성당
수, 금	미사 35분 전	성모상 앞	

3. 일정표는 게시판 게시물을 참조하시기 바랍니다.

※ 교우들의 많은 관심과 참여바랍니다.

☑ 연령회 및 은빛여정 나들이 실시

1. 일시 : 10/23(화) 08:20분 출발 (권선중학교 앞 버스대기)
2. 장소 : 해미성지 및 천리포 수목원
3. 교우들의 많은 관심과 기도 부탁드립니다.

☑ 본당 주변 환경정리 실시 :

- 10/27(토), 10시 - 을뜨레야, 꾸리아 주관

☑ 2019년도 본당 달력 광고 게재 신청

1. 광고 접수비 : 20만원 (10개 선착순 - 1개 남음, 선입금)
2. 접 수 기 간 : 10월 28일(주일)까지
3. 접 수 처 : 성당 사무실

☑ 본당 봉사자 모집 안내

1. 내 용 : 성인성가대, 성물보급소, 어르신복사(65세 이상)
2. 자 격 : 본당 교우 남,여 누구나
3. 신청은 사무실로 해주시기 바랍니다.

☑ 금주(민족들의 복음화를 위한 미사)의 화답송



주 님 은 민 족 들 의 눈 앞 에 당 신 정 의 를 드 러 내 셧 네

“ 주님, 저희가 누구에게 가겠습니까? 주님께는 영원한 생명의 말씀이 있습니다. ” (요한 6, 68)

주일 미사	토	16시(어린이), 19시30분			<div>벌말성당</div> <div>(주보성인 : 성 정하상 바오로)</div> <div>http://cafe.daum.net/beolmalJHS</div> <div>☎ 031)424-6401</div>	주임신부	서동찬(야고보)
	일	6시, 8시, 10시(교중미사) 16시(중고), 19:30(청년)				보좌신부	정연진(토마스아퀴나스)
평일 미사	월	6시	화	19시30분		총 회 장	김용립(안셀모)
	수·목		10시, 19시30분				▶예비신자 교리◀
	금		10시			주 일	
						수요일	11시, 20시 30분

☑ 연중 제29주일 [18. 10. 21]

☑ 이번주, 전교주일 2차헌금이 있습니다.

☑ 축·입교를 환영합니다.

- 입교반: 주일 9시, 수요일 저녁 8시 30분
- 주일미사는 주일 8시나 10시 미사에 참여합니다.
11월 11일까지 입교 가능합니다.

☑ 위령의 날 미사안내

- 일시: 11월2일(금)
- 미사시간: 오전 10시 (미사 30분전 연도)
- 위령합동미사에물을 정성껏 봉헌합니다.

☑ 복음화 모임

공 동 체	날 짜	시 간	장 소
제분과	10.21(주일)	9시	3층 제1교리실
전례위원회	10.23(화)	저녁미사후	1층 민음터
청소년위원회	10.23(화)	저녁미사후	3층 교사실
지역장모임	10.24(수)	오전미사후	2층 사목실
상임위원회	10.25(금)	20시	2층 사목실
소공봉사자	10.28(주일)	교중미사후	2층 성당

☑ 감사헌금

익명 100,000 익명 100,000

- ※ 군인주일 특별헌금: 3,945,000
- ※ 나눔카페(안나회) 수익금: 1,167,538

☑ 성당청소와 전례, 주차봉사

일 정	구 분	담당구역	구 역 장
이번주 (10.21)	청소,전례 주차봉사	동아삼성 2 구역	오필순 마리아
		동아삼성 3 구역	김춘 요셉피나
다음주 (10.28)	청소,전례 주차봉사	동아삼성 3 구역	김춘 요셉피나
		동아삼성 4 구역	전시연 율리따

☑ 구역반 반적부 배부

새로운 반적부를 반장, 형제반장, 구역장에
게 배부해드립니다. 반적부는 교회의 기밀문서
입니다. 소중히 관리해 주시기 바랍니다. 반모
임을 하는 것은 전교하는 일입니다.

봉사자가 공석인 곳에는 배부하지 않습니다.
아울러 아직 반납하지 않은 반적부는 사무실에
제출해주시기 바랍니다.

☑ 교무금

교무금은 신자들의 기본적인 의무이며 권리
입니다. 공동체에 적극적으로 소속되는 것이며,
생명의 은총에 감사드리는 것입니다. 교무금을
교무금답게 바칩시다.

일반적으로 교무금은 매달 바치고 있습니다.
교무금 봉헌이 밀리지 않도록 해야 하겠습니
다. 신자들의 정성된 봉헌으로 교회를 운영하
며 나눔을 실천합니다.

☑ 견진준비

- 일상기도 및 묵상기도 - 저녁기도는 주요기도문으로
- 주요기도문 암송, 매주 1회 평일미사 참석



☞ 우리 의 정 성 ☞		전 입 을 환 영 합 니 다(교무금을 책정해 주시기 바랍니다.)					
교 무 금	8,465,000	구 역 명	이 름(세례명)	구 역 명	이 름(세례명)	구 역 명	이 름(세례명)
주일헌금	3,780,000	동아삼성4	김형석 경환프란지스코				
감사헌금	200,000						
기 타	90,000						

주일미사 성가 : 입당 19 봉헌 221, 217 성체 182, 174 파견 63

미사시간	평일	월 - 06시 / 화·목 - 19:30 수 - 10시, 19:30 / 금 - 06시, 10시 토 - 10시	 범계성당 (성 김대건 안드레아) 경기도 안양시 동안구 경수대로 733 www.beomgye.or.kr / beomgye@casuwon.or.kr ☎. 459-0365 (사무실) / Fax. 459-0367 459-0366 (사제관) / 456-0369 (수녀원)		• 주임신부 : 정경진 (다두) • 보좌신부 : 박윤출 (이윤일요한) • 전교수녀 : 정 마리제인, 김 휘델리스 총회장 : 김정태 레이몬드(010-2980-0550) 연령회 : 010-5071-1003 // 010-5266-3757 범계성당부속 돈보스코 유치원 : 476-0599
	주일	토 - 16시 (어린이) 19시 (중, 고등부) 주일 - 06:30 / 09시 / 11시 17시 (청년) / 19:00			
예비신자교리	화	20:10	목	10:00	• 전입자 면담 : 사무실에 문의 및 신청 • 모든 축복 및 면담 : 사무실에 신청
	주일	09:30			

◆ 본당복음화 실천사항 ◆

3. 봉사합시다 : 1) 본당에서의 봉사활동, 일상에서의 비신자 인도, 냉담자 회두 권면, 미사 참여율 40%
 2) 청소년 신앙생활 활성화를 위한 부모님들의 관심어린 봉사, 가족미사 활성화
 청소년들의 활동 공간 마련

영 명

정경진 다두신부님의
 영명축일(10월 28일)을 축하드리며,
 영육간에 건강위해 신자분들의
 많은 기도를 바랍니다.

• **축하식 : 10. 28(주일) 11시**
 - 11시 교중 미사 후에 1층, 2층,
 지하 강당에서 잔치가 있습니다.
 - 영적·물적 예물 봉헌함은 4층 성당
 뒤편에 있습니다.

☞ 이번주는 전교주일 2차현금이 있습니다.

다음주는 사제양성후원 2차현금이 있습니다.

☞ 오블라띠 수도회 후원미사

- 일시·장소 : 10. 21(주일) 19시, 4층 대성당
- 미사집전 : 홍장원 베드로 신부님

☞ 성령기도회

- 일시·장소 : 10. 23(화) 20시, 1층 소성당
- 주제 : 두려워하지 말라
- 강사 : 송은섭 루치아

☞ 대건산악회 9월 산행계획

- 일시 : 10. 27(토) 09시
- 장소 : 서울둘레길 5코스 관악산코스
범계역 지하 롯데백화점 입구 집합
서울대입구 → 호암사 → 관악역
- 문의 : 김동훈 안드레아 010-3765-9264

☞ 2019년 본당 달력 광고 접수 받습니다.

- 접수기간 : 11. 4(주일)까지, 선착순 10개 마감
- 문의 : 본당 사무실 031-459-0365 (광고비 : 30만원)

☞ 미사 반주 봉사하실분 모집합니다.

- 문의 : 장정선 안젤라 010-5454-1299

☞ 하느님 아버지의 집을 내가 깨끗이(성당 청소)

10/25(목)	청소장소 : 4층	15 구역
----------	-----------	-------

명랑운동회를 위해 애써주신 봉사자와
 교우 여러분들께 깊이 감사드립니다~^^
 ♣ 명랑운동회 잔조해 주신 분들 ♣

송현충 요한	현금	30만원
심경현 프란치스카		30만원
이재수 다니엘		10만원
장재훈 요셉		10만원
김영숙 미카엘라		10만원
황계득 루시아		10만원
윤백영 베드로	물품	5만원
임인철 요셉		비누 200개(100만원)
백승묵 다미아노		기모장갑 200개, 과자 9박스(50만원)

◆ 주일학교 교사 모집 ◆

학생들과 함께 할 초·중·고등부 교사를 모집합니다.

관심 있으신 분은 꼭 연락주시면 감사하겠습니다.

- 문의 : 청소년위원회장 이광현 프란치스코 010-8936-8000

☞ 각 단체, 분과, 위원회 모임 안내

- 율뜨레야 - 10. 21(주일)11시 교중미사후, 지하강당
- 교리교사회 - 10. 21(주일)11시 교중미사후, 3층 교리실
- 전례단월례회의 - 10. 23(화)20시, 성 바르톨로메오
- 상임위원회 - 10. 25(목)20시
- 평단협 - 10. 18(목)20시, 성 타대오

☞ 하느님 나라잔치(미사)를 준비해 주는 교우들

- ☞ 10월 21일(연중 제29주일·전교주일) - 25구역
 • 11시 교중미사 후 현금 계수는 전례봉사구역에서
 합니다. 장소는 3층 성 바르톨로메오 방입니다.
 단, 11시 교중미사 후 행사가 있을 시
 행사관계로 현금계수는 없습니다.

- ☞ 10월 28일(연중 제30주일) - 26구역

♥ 제대 꽃 봉헌 - 주님께 아름다운 꽃을 선물로 ♥

이번주에는 박진우 가정에서

꽃을 봉헌해주셨습니다. 고맙습니다.

제대 꽃을 봉헌하실 분들은 사무실에 봉헌해 주시기 바랍니다.



주보성인
아시아의 성 프란치스코

별양동

우 13837 과천시 별양상가 2로 20, 1호 (세서울쇼핑센터 6층)
www.assisi.or.kr E-mail: byang@casuwon.or.kr

주임신부 윤용배 (라자로)
☎ 502-8453
보좌신부 유병국 (요한보스코)
☎ 502-8454
전교수녀 김 벨라렛다 고 레지나
☎ 502-8458
사무실 ☎ 502-8452
FAX ☎ 502-8455
위령봉사회 HP 010-9013-0831

✱ 소통과 참여로 채신하는 수원교구! 신앙의 기쁨! 젊은이와 함께!

◆ 전교주일 특별헌금 봉헌합니다.

◆ 2018년10월14일 수원교구 성경간치 결과
초등부 경시부문 우수상(정선민 세라피나)을 수상 하였습니다. 신·구약 성경필사 완필자는 이천순 세실 리아, 김영신 비비안나 입니다.

◆ 영화상영(제2회 별양동성당 나를 감동시킨 영화)

10월 목주기도 성월을 맞아 별양동 교우 여러분과 함께 볼만한 영화 한편 준비하였습니다.
가족 및 이웃과 함께 하시길 바랍니다.
- 일시: 10월26일(금) 19:20 - 장소: 강당
- 영화제목: 막달레나(막달라)마리아:부활의 증인

◆ 노인대학(실버아카데미) 가을 성지순례

- 일시: 2018년11월1일(목) 08:30 본당소집
- 장소: 강화도 갑곶성지성당

◆ 예비신자 공세리 성지순례

- 일시: 2018년10월27일(토) 08:00 성당출발
- 대상: 2018년 5월 9월 예비신자, 봉사자

◆ 성시간 성체강복: 11/1(목) 19:30 미사 후

◆ 성모심신미사: 11/3(토) 10:00 미사

◆ 환자영성체: 11/6(화) 10:00

◆ 유아세례: 11/11(주일) 14:30

◆ 첫영성체 교리반 교사모집

2019년 첫영성체 어린이교리, 부모교리 봉사자를 모집합니다.
- 문의: 조 스텔라 ☎ 010-5055-7400

◆ 성령기도회 강사 초빙

- 일시: 10월25일(목) 19:30 저녁미사 후
- 강사: 이훈희 바오로 - 장소: 강당
- 문의: 양 루피나 ☎ 010-6736-0870

◆ 2019년 복음화계획서 및 교리실 사용신청서 제출

- 대상: 각위원회 / 분과 / 단체
- 신청기간: 2018년11월3일까지
- 문의: 사목회 총무 ☎ 010-4237-3399

주간계획 10.22 ~ 10.28

분 야 별	내용	날짜	요일	시간	장소
여정	성경공부	22	월	10:00/20:00	강당
체나콜로마리아세운동	기도모임	23	화	20:30	유아방
제대회	회의	24	수	11:00	사목회의실
중·고교사회	회의	24	수	20:00	교사회의실
라우디스성가대	연습	24	수	20:00	성가연습실
빈첸시오회	회의	24	수	20:00	3 교실
성령기도회	기도모임	25	목	20:00	강당
예비자교리봉사	회의	26	금	11:00	1 교실
현화회	회의	26	금	11:00	2 교실
룩스메아	기도모임	26	금	11:00	성체조배실
초못자리 복사단	회의	27	토	14:00	1 교실
룩스메아	기도모임	27	토	15:00	성체조배실
성가대 기타 동아리	연습	27	토	16:00	성가연습실
중고못자리 복사단	교육	27	토	18:00	1 교실
청년회	회의	27	토	19:00	1 교실

◆ 가톨릭평화방송·평화신문 선교후원활동

- 일시: 10월20일(토)~21(주일) 매 미사 후
- 종합 미디어 선교매체인 가톨릭평화방송·평화신문의 선교후원활동에 많은 관심과 협조를 바랍니다.

◆ 2019년 달력 광고 모집 합니다(10개 선착순 마감)

- 신청: 사무실

◆ 빈첸시오회 헌옷, 신발, 가방 수집합니다.

- 기간: 10월1일~31일까지 - 장소: 제2교실

우리 본당으로 전입하신 형제자매를 환영합니다!

전입 세대주	가족 전분당	오신 곳	구역
정형광 스테파노	4 위례 성대레사	주공 506-407	5-3

미 사 시 간 안 내							전 려 신 심		우리의 정성 (10/8~10/14)	
주일	토		일				유 아 세 려	출수달 둘째주일 14:30	교 무 금	6,130,000
	16:00 어린이 19:30 중·고등부		일 반			청년	전입교우환영식	매 월 둘째주일 11:00	주 일 헌 금	4,713,350
			06:00	09:00	11:00	20:00	16:00	환 자 영 성 체	첫째 주 화요일 10:00	사제양성특별
평일	월	화	수	목	금	토	성 시 간	첫 목요일 19:30미사후	후 원 금	20,000
	06:00 (제2성당)	06:00 19:30	06:00 10:00	06:00 19:30	06:00 10:00	10:00 첫토신심	고 해 성 사	매 미사 전 30분	주 간 합 계	12,710,850

천주교를 알고자 하시는 분은 본당신부님, 수녀님 또는 사무실에 문의하십시오.

미 사 시 간		구세주의 어머니 병 점 성 당 18411 경기도 화성시 병점서로 63-18 cafe.daum.net/bjcatholic 주임신부 김우정(베드로) 사무실 : ☎ 235-5511, 수녀원 : 239-5753	☑ 환자영성체 : 매월 첫번째 (목)
주 일	09 : 00 (일반) 11 : 00 (교중) 17 : 00 (가족미사) 2,3,4 주 19 : 30 (청소년, 청년연합) 19 : 30 (토요일 저녁 주일미사)		☑ 차 축복식 : 3일 전 신청
			☑ 전교수녀 이니고나 수녀, 에밀리아나 수녀
평 일	월 : 아침 6 : 00 화 : 19 : 30 목 : 19 : 30 수, 금, 토 : 10 : 00 고백성사 미사 시작 20분 전		☑ 연령회장 서장만 (토마스) 010-6234-8851
			☑ 예비신자 교리 화요일 - 오후 8시 금요일 - 오후 7시



☑ 오늘은 전교주일로 특별헌금이 있습니다

☑ 미사안내 및 청소구역

일 시	구 역	일 시	구 역
10월 21일	병점	10월 28일	성호
청소:성당,화장실,유아실,성가대석,계단		11월 4일	신창1

☑ 금주 행사 및 모임

단 체	일 시		장 소
울뜨레야	10월 21일(주일)	교중미사 후	조명교리실
성소분과	10월 23일 (화)	20시	정화교리실
평단협	10월 24일 (수)	20시	정화교리실
독서단	10월 25일 (목)	20시	유아실
현화회	10월 25일 (목)	미사 후	정화교리실
제대회	10월 26일 (금)	19시	정화교리실
산악회	10월 27일 (토)	07시 30분 출장소 출발	천대산(영동)

☑ 차주행사 및 모임

단 체	일 시		장 소
해설단	10월 28일(주일)	10시	말음교리실
형제회장단	11월 2일 (금)	20시	정화교리실
M · E	11월 2일 (금)	19시 30분	조명교리실
구,반장 월례회	11월 3일 (토)	10시 40분	지하강당

☑ 주일 미사참례 현황(10월9일저녁미사~10월14일)

일자	총신자수	참례자수	참여율
10월 14일	3,847명	1,046명	27.1%

☑ 목주기도 성월을 맞이하여 10월 한 달은

미사 전 평일과 주일 모두 목주기도 바칩니다.

☑ 유아세례

· 일 시 : 11월 3일(토) 저녁미사 후

· 신 청 : 11월 2일까지 신청서 작성 -사무실-

☑ 2019년 달력광고, 후보광고 접수 받습니다.

· 11/11(일)까지 광고내용과 광고비 사무실 선택순 접수

· 후보 : 20,000원 (1개월) / 달력 : 200,000원 (1년)

☑ 요아킴(65세이상)회원모집 (회장 010-5640-0535)

☑ 성가대 단원 모집 (단장 : 010-7446-2256)

· 성가연습 : 매주 (목) 저녁8시 ~ 10시

☑ 평일 반주자 모집 (단장 : 010-9323-7035)

☑ 빈첸시오회에서 이웃돕기를 위한 쌀을 기증 받고 있습니다. 관심과 협조 바랍니다.

☑ 우리들의 정성 기간 : 10/9(화) ~ 10/14(일)

· 주일헌금 : 3,801,250원 · 교무금 : 6,665,000원

· 감사헌금 : 100,000원 · 특별헌금 : 1,638,500원

미담원 떡	사랑방 재가복지센터	낙원 떡집
이바지, 백일, 돌, 떡케익, 답례용 영양떡, 선물용 맞춤떡 전문점 화성시 동부출장소 맞은편 전경희 (세라피나) 234-4942, 010-4211-8415	방문요양, 방문목욕 대상 : 65세이상 외상, 치매, 중풍 등 노인성 질환 등급절차 및 상담서비스 황인옥(리카렛파) 010-2716-2137	이바지, 답례떡,백일,돌떡,떡케익 행사떡,선물세트,식사대용 영양떡 직접만든 식혜 사랑과 정성으로 보답하겠습니다. 두산아파트 상가 내 윤태국(미카엘) 226-0063
강원 약초 건강원	벚튼 보청기	홍익돈까스
홍삼·녹용·사슴·흑염소·개소주배즙· 자색양파·우양·취즙·토마토즙·가시오가피· 홍당근즙·아로니아즙 화성시 병점동 347-13 박금단(라파엘라) 239-5519, 010-3378-5519	20년 경력, 전문 청능사 자격증 전신자 50% 세일 청각장애인 카드소지자 지원금 131만원 지급 수원역 7번 출구 258-0478 / 최경자(엘리사벳)	왕돈까스 · 롤 · 파스타 · 볶음우동 병점중앙로 100-3국민은행사거리 주공1단지 옆대형주차장 완비,넓은 실내공간 이경용(마르티노) 237-4748, 010-9776-4889



천주교 수원교구

보라동 성가정 성당

용인시 기흥구 민속촌로11번길 13(보라동) / 전화 274-1006 / 팩스 274-1008 / www.cabora.or.kr

주임신부 : 이재욱 (요한 세례자) / 보좌신부 : 서만중 (요한 레오나르디)

전교수녀 : 백 안눈치아, 이 베아트리스 (올리베라노 성 베네딕도 수녀회)

총회장 : 임재호 (이나시오) / 연례회장 : 이현화 (아우구스틴) 010-3302-1443

< 미 사 안 내 >

토 - 16:00 (어린이) / 19:30 (청소년)

주일 - 07:00 / 10:30 (교중) / 19:30

월 06시 / 화 19:30 / 수~금 10시, 19:30

고해성사 : 미사시작 20분 전 ~ 5분 전

유아세례 : 짝수달 가정주일 토요일 17:30

전례 및 교육 안내

☞ 본당 아나바다 : 21일(주일) 교중미사 후 성당 마당 행사 시작 전까지 물품 접수 / 010-2579-1402

☞ 10월 묵주기도 : 오전 미사 30분 전 / 19시 성당 마당 하늘나라 축제 기간 저녁기도 시간은 18:30 입니다.

☞ 하늘 나라 축제 : 23일(화)~26일(금) 저녁미사 19시

23일~26일	19:30~21:00 / 체형 프로그램 지역별 실시
28일(주일)	교중미사 중 / 생명과 죽음 / 서상진 신부님
점심 제공	12:30~17:30 / 입관, 연도, 출관, 운구, 나눔

☞ 10월 [가정 촛불 미사] 는 25일(목) 19:00 이며 [가정 주일] 은 27~28일입니다. (어린이 미사 없음)

☞ 유아세례 : 27일(토) 17:30 / 21일(주일)까지 신청 유아세례 부모 교리 - 세례 당일 16:30 2층 요한방

☞ 병자영성체 : 11월 1일(목) 14시 / 28일(주일)까지 신청

☞ 위령의 날 합동미사 : 11월 2일(금) 10:00 / 19:30

☞ 성모 신심 미사 : 11월 3일(토) 10시 (매월 첫 토요일)

☞ 초등부 첫영성체식 : 11월 3일(토) 어린이 미사 중

☞ 구역별 방문 성탄 판공 : 성사 19:20 / 구역미사 20:00

11/06(화)	23 / 24 구역	11/14(수)	7 / 8, 9 구역
11/07(수)	20, 21 / 22 구역	11/15(목)	10 / 11 구역
11/08(목)	14 / 15 구역	11/16(금)	12 / 13 구역
11/09(금)	16 / 17, 18 구역	11/20(화)	1 / 2 구역
11/13(화)	19 / 6 구역	11/21(수)	3 / 4, 5 구역

* 구역 판공기간 중 본당에서 저녁미사는 없습니다.

화답송



주님은 민족들의 눈 앞에 당신정의를 드러내셨네

형제 모임

☞ 6,7구역 : 21일(주일) 18시 현대 2차 경로당 / 010-2253-4638

☞ 15구역 : 22일(월) 18시 1층 마태오방 / 010-3661-4501

☞ 16구역 : 22일(월) 18:30 쌍용 115동 앞 / 010-5793-2082

☞ 20,21구역 : 27일(토) 18시 1층 마태오방 / 010-3764-3138

많은 관심과 참여 바랍니다

☞ 일치의 모후 Q. : 21일(주일) 08:15 강당 / 13:30 전교의 달 행사

☞ 성모회 : 주문하신 각종 젓갈류 공급 시작합니다 / 010-6354-5088

전입가족 환영 합니다 - 원장수녀님과 면담이 있습니다.

김용철 요 셉	15구역 5반	010-8667-1153	쌍 용 113-1002
김범진 대건안드레아	10구역 1반	010-9373-9840	한보라 502-1303

전례구역 안내

	이번 주	다음 주
전례구역	16 / 17 / 18	19 / 20, 21 / 22, 24
특별헌금	전교주일	성전건축헌금
청소지역	4지역 (목11시)	1지역 (목11시)

우리들의 정성

연중 제28주일 헌금	4,685,120 원
사제 양성 2차 헌금	1,602,000 원
주간 교 무 금 납입 현황	6,420,000 원
주간 감사헌금 납입 현황	100,000 원
주간 건축헌금 납입 현황	2,040,000 원

교무금을 바치는 것은 교우의 본분이며,
우리의 신앙고백입니다.
교무금 책정에 적극 동참합시다.

2019년 본당 달력 광고(20만원) 신청 받습니다.

아리따움 보라점	Cafe Most	홍박약손노인복지센터
한울, 아이오페, 마몽드, 라네즈 화장품 판매 / 스키아프라자 106 031-285-3012 010-9147-1944 이소민 바울라	유기농 coffee & 시즌별메뉴 Juice 단체석 완비 성당후문 매점전원주력 입구 031-285-9253 010-8939-4526 한상희 리더아	중풍 치매 노환 방문 요양 / 방문 목욕 최우수기관 평가(4회 연속) 031-282-3609 홍성로 대건안드레아 박경우 가브리엘라
보험총괄 법인 대리점	보라연 한의원	서울 녹각 삼계탕
가입한 상품은 보험입니까? 모험입니까? 모든 보험, 적금, 펀드 무료상담 보라동 다이소 B/D 5층 031-281-7575 010-9252-1856 김용덕 프란치스코	교통사고 자동차보험 추나요법 보라동 베스트프라자 3층 031-286-3063 강광진 실베스텔 김혜명 에스텔	23년 전통 삼계탕 전문 상갈동 박물관 근처 하천변 031-285-3475 010-9267-5476 유금숙 모니카

☞ 교 무 금 ☞

신협 131-018-149156
보라동성가정성당 (교 무 금)

☞ 건축헌금 ☞

신협 131-018-149163
보라동성가정성당 (건축헌금)

책정자[이름, 세례명] 기입

☞ 입금 후 사무실로 전화 ☞

자동이체는 전출 전 해지

미 사 시 간	주 일	오전 9시 오전 11시 오후 4시 (청년) 오후 7시30분
	토 (주일)	오후 4시 (어린이) 오후 7시30분 (청소년)
	월	오전 6시30분
	화·금	오전 10시, 오후 7시30분
	수	오전 6시30분, 오전 10시
	목	오후 7시30분
	토	오전 10시



주임신부 : 손 창 현 (이나시오)
보좌신부 : 신 민 재 (미 카 엘)
총 회 장 : 김 영 화 (레미지오)
연 령 회 : 010-2322-8016
용인시 기흥구 신촌로73번길24
☎ 896-2977 FAX 896-2978
<http://cafe.naver.com/bjcatholic>

축복 : 주일 오전11시 미사 후
첫째 주일 - 여행자들
둘째 주일 - 병자들
셋째 주일 - 출산, 임산부, 아이를 갖고 싶어하시는 분들
집·차·상가 축복 : 토 10시 미사후
성시간 : 첫째 목 오후7시30분미사후
성모신심 미사 : 첫째 토 오전10시
가정미사 : 넷째 주일 오후7시30분
유아세례 : 짝수달 마지막 토 오후5시
병자영성체 : 매월 첫 수요일

Ⓢ 이번 주 전교주일 특별헌금 있습니다.

Ⓢ 교리실 사용 후 청소 및 정리 하시기 바랍니다.

Ⓢ 2018 매일 성경 읽기 (준비물 : 신약성경)

· 매일성경읽기 표에 따라 미사 영성체 후 성경읽기를 함께 합니다. 미사 불참시 개인적으로 읽습니다.

Ⓢ 축복 (주일 오전11시 미사 후)

· 첫째 주일 : 여행자들을 위한 축복
· 둘째 주일 : 병자들을 위한 축복
· 셋째 주일 : 출산, 임산부, 아이를 갖고 싶어하시는 분들을 위한 축복

※ 10월 '출산, 임산부, 아이를 갖고 싶어하시는 분들을 위한 축복'은 28일 오전11시 미사 후 있습니다.

Ⓢ 가정을 위한 미사와 축복

· 매월 넷째 주일 오후7시30분

Ⓢ 수원교구 성인합창단 공연 「아주 특별한 음악 선물」

· 일시 : 10월 28일 주일 오후7시30분 가정미사 후
· 장소 : 3층 성전
※ 교우 여러분의 많은 관람 바랍니다.

Ⓢ 전신자 성지순례

· 일시/장소 : 10월 21일 주일 08:30 구역별 출발, 솔미성지
· 개인준비물 : 미사도구, 봉헌금, 돗자리
· 전신자 성지순례 관계로 당일 본당 미사는 오전6시30분만 있습니다.

	구역명	대표자	승차위치
1 호차	동아 1	신지연 율리아나 010-9116-1262	동아마트 앞
2 호차	동아 2	이종순 데레사 010-5712-8280	동아마트 앞
3 호차	동아 3	이현숙 로사 010-8868-2905	동아마트 앞
4 호차	동아 4	김은진 요세파나 010-6234-4651	동아마트 앞
5 호차	포스홀 1	이세령 젤마나 010-5181-3337	포스홀201동 주차장 앞
6 호차	포스홀 2	박자영 아녜스 010-8787-1791	1단지 관리사무소 앞
7 호차	포스홀 3	임옥화 데레사 010-2010-6395	포스홀308동 앞
8 호차	GS 자이 꿈에그린	박정은 에바 010-9927-8640	② 서부경찰서 정문 ① 꿈에그린 정문
9 호차	LG 자이 현대홀 2	조인숙 데레사 010-2566-8916	② 아이파크 정문 ① 꽃메4차4단지 앞
10 호차	I 파크 1 현대홀 3	김혜리 마르티나 010-8608-9166	보정동사무소 주차장 입구
11 호차	I 파크 2	김외련 안젤라 010-9087-6694	아이파크정문 로타리
12 호차	현대홀 1	구예모 헬레나 010-4045-5958	꽃메4차4단지 앞
13 호차	꽃메 I 파크	김미경 루치아 010-4706-2035	GS편의점 앞 (꽃메파크 정문)
14 호차	한라2 극동 우미	이윤숙 엘리사벳 010-4380-0728	② GS편의점 앞(꽃메파크 정문) ① 우미 정문
15 호차	동원누리	이영림 안젤라 010-8725-2474	동원 정문
16 호차	한라1 금강	이순애 안나 010-4187-7232	신촌초 정문
17 호차	예비신자 (선교위)	백유라 율리안나 010-5689-4239	성당 앞

Ⓢ 유아세례 (신청 및 문의 : 사무실)

· 일시 : 10월 27일 (토) 오후5시 · 마감 : 10/25(목)

Ⓢ 만남 그리고 함께 나눔 "tea time"

· 일시/장소 : 10월 28일 주일 오전11시 미사 후, 1층 로비

Ⓢ 성시간 : 11월 1일 (목) 오후7시30분 미사 후

Ⓢ 위령의 날 합동위령미사

· 일시 : 11월 2일 (금) 오전10시, 오후7시30분

※ 연도 : 미사 50분 전부터 있음

· 위령의 날 합동위령미사 봉투에 성명, 세례명, 봉헌금액을 기재하시는 분은 기부금 처리가 됩니다.

Ⓢ 위령의 날 성직자 묘지 참배 및 위령미사

· 일시/장소 : 11월 2일 (금) 오후2시, 미리내성지

※ 본당 오전11시30분 출발, 참가비 5천원, 사무실 선착순 접수 (43명)

Ⓢ 2019년 본당 달력광고 접수

· 문의 : 사무실 · 광고비 : 40만원

Ⓢ 성인 복사단 모집

· 평일 오전10시 미사와 장례 미사 때 사제의 미사 집전을 보조하는 봉사자를 하실 분을 모집합니다.

· 신청 : 사무실

Ⓢ 신앙생활 기초 조사서와 2018년 교무금 약정서를

사무실로 제출해 주십시오.

Ⓢ 보정초등학교 등/하교 시간에 '특별히' 교통신호 준수 및 저속 운행 바랍니다.

Ⓢ 주차 협조 안내

· 성당 이웃 주민들에게 피해가 없도록 도로변 (특히 주차장 입구) 주차시 주의하시기 바랍니다.

※ 주일 오전 9시/11시 미사 참례시 보정초교 주차장을 이용해 주십시오. (12시30분까지 이용가능)

· 성당과 가까운 곳에 사시는 분들은 차량이용을 자제하시고 걸어서 오시기 바랍니다.

Ⓢ 전입을 환영합니다. (10/8-10/14)

세대주	세례명	구역	동
김숙자	카타리나	포스홀 1	207
고명균	아오스딩	LG 자이	101

· 전입세대는 주임신부님과 면담하시기 바랍니다.

Ⓢ 우리들의 정성 (10/8-10/14)

연중 제 28 주일 미사참례자 : 1,793명 (31.48%)

· 주일헌금 : 6,614,910원 · 특별헌금 : 2,086,000원

· 교무금 : 7,740,000원

· 감사헌금 : 50,000원 · 기타헌금 : 450,000원

※ 10/4 '율리아나'로, 8/31 '체칠리아'로, 7/25 '교무금4~8'로, 5/24 '6개월분'으로 송금하신 분은 사무실로 연락주십시오.

Ⓢ 교무금 납입계좌 : 계좌이체시 '성명-세례명' 기입

(재)천주교수원교구유지재단	우리은행	1005-300-916904
----------------	------	-----------------

Ⓢ 성당 청소 ※ 교우 여러분의 적극적인 참여 바랍니다.

일시	10월 26일 (금) 11:00	11월 2일 (금) 11:00
3층	동아 3 구역	포스홀 1 구역
1층	동아 4 구역	포스홀 2 구역



본오동성 요한 세례자성당

안산시 상록구 충장로 224(구.본오3동878)
사무실 ☎ 502-5641, FAX 502-5642 (우)15537

<http://www.cabono.or.kr>
bono@casuwon.or.kr

주임신부	정영철 (안토니오)
보좌신부	도승현 (베드로)
총회장	박광종 (야고보) 010-5336-9417
연령회장	이종석 (마르코) 010-8486-8487

미 사 시 간								✙교해 성사는 미사 15분 전부터				예비신자 교리시간	
주 일 사	토요일 16:00(어린이) · 19:00(성인)		평 일	월	화	수	목	금	토	주일반	09:30		
	09:00(중.고등학생) 11:00(교중) · 17:00(청년)			09:00	10:00 19:30	6:00 10:00	10:00 19:30	10:00 19:30	10:00	목요반	20:30		
* 유아세례를 원하시는 분은 사무실로 신청해주세요!						* 병자 영성체: 매월 셋째주 목요일							

✠ 금주의 성경 한 말씀 : “그들의 소리는 온 땅으로,
그들의 말은 누리 끝까지 퍼져 나갔다.”(로마 10,18)

♫ [화답송] 주님께서 구원하심 백성들 앞에서 밝히셨도다.

☞ 오늘(10월21일)은 연중 제29주일 전교주일입니다.
다. 교황청 전교회 후원을 위한 2차헌금 있습니다.

☞ 이번 주간 성경 읽기

일자	10/21	10/22	10/23	10/24	10/25	10/26	10/27
부문	2역대32	2역대33	2역대34	2역대35	2역대36	에즈1	에즈2

♣ 오늘 본당의 날 행사 후 귀가버스 운행시간은
오후 4시에 본당에서 출발합니다.

♣ 병자 영성체 안내

- ▶ 일시: 10월 25일(목요일) 오후 2시부터
- ▶ 접수: 10월 21일(주일)까지 사무실에 신청

♣ 여정성경: 10월23일(화)아침미사 후 교리실

♣ 은빛여정반: 10월26일(금)아침미사후 7층

♣ 바오로딸 수녀님과 함께 청년활성화 영성강화!

- ▶ 10월28일(주일) 18:30 ~ 예비신자 교리실에서
- ▶ 11월25일(주일) 18:30 ~ 예비신자 교리실에서
- ▶ 12월23일(주일) 18:30 ~ 예비신자 교리실에서

♣ 울드레야와 함께하는 '빈첸시오 후원'의 밤

- ☞ 11월 9일(금) 저녁6시부터 6층 식당에서
- ▶ 예사랑 밴드의 즐거운 음악과 먹거리, 푸짐한 경품이 마련되어 있으니 많은 참여를 바랍니다.

♣ 일치의 모후 Cu. 알림 사항

- ☞ 본당 청소 봉사해주실 담당 Pr.
- ▶ 10월24일(수) 예언자들의 모후 ☞ 2층 화장실 등
- ☞ 주일 교통안내 봉사담당Pr.

10/21(주일)	10/28(주일)	11/4(주일)	11/11(주일)
정의의거울	다윗의탑	사도들의모후	신비로운그릇

♣ 형제회 주일 커피봉사 구역별 일정

10/21(주일)	10/28(주일)	11/4(주일)	11/11(주일)
본오 4	우 성	신안 1	신안 2

♣ 전입오신 교우님 환영합니다!

성명(세례명)	직전본당	구역/반	전화번호
황일문(마티아)	군중세례	본오1-2	010-****-8518
임영숙(베로니카)	인천역곡	본오2-1	010-****-8487

☞ 군 입대하여 세례를 받고 전역하신 분은 본당 사무실에 오셔서 전입교적 확인하시기 바랍니다

♠ 지난 주일 우리들의 정성 단위:원

연 중 제 2 8 주 일 헌 금	3,220,500	
사 제 양 성 후 원 특 별 헌 금	1,361,980	
교 무 금 (10/8~10/14)	5,890,000	
2018년건축헌금(누계)~10/14	101,538,230	
미사참례자	총 신자수	참례율
899명	3,581명	25.10%

☞ 교무금납부계좌: 하나은행 467-810000-76004
(재)천주교수원교구 본오동성당

※교무금 책정하신 교우님의 성명(세례명)으로 입금바람!

♠ 감사헌금·건축헌금 봉헌(10/11 ~ 10/17 납입일순)

- ▶ 이진욱 요한 10만원 ▶ 익명 10만원
- ▶ 홍숙자 루치아 5만원

♠ '새 성전을 위한 묵주기도 100만단 봉헌' 실적

- ▶ 9/1 ~ 9/30 까지 4,590단, 누계 975,468단

♠ 전례 담당 구역 안내

10/21(일)한양4	10/28(일)한양5	11/4(일)신안1
* 주일 교중미사 후 봉헌금 집계에 봉사바랍니다.		

♠ 청소 담당 구역 안내

10/27(토)본오3,4	11/3(토)상록1,2	11/10(토)상록3,4
청소할 구역은 '성전' 과 2층 복도, 현관입구, 유리창, 계단 및 승강기 내부와 4-6층 화장실까지입니다.		

※ 환경을 위하여 1회용 사용물품을 줄입니다!

☞ 천주교를 알고자 하시는 분은 이웃 천주교 신자들이나 성당 사무실에 문의하십시오!

주임신부 : 송성규 안드레아
사목회장 : 김명식 베네딕도
연령회장: 김효석 바오로(010-8783-1413)
사무실: (031)227-2350. FAX: 227-9974
사이트: http://www.bongdam.or.kr
카페: Cafe: daum.net/bdcathoilc
이메일: bongdam@casuwon.or.kr
경기도 화성시 봉담읍 최루백로 136-5



미사시간 /행사일정

주일: 오전9시, 오전11시(교중미사)
토: 오후4시(어린이), 오후7시30분
월: 오전6시. 수,금: 오전10시
화,목: 오후7시30분
성모신심미사: 첫째 토요일 오전10시
유아세례: 짝수달 둘째 토요일 오후5시
예비자 교리시간: 주일 오전9시30분

☑ 특별헌금

10월 21일(주일) 전교주일 특별헌금(2차)
10월 28일(주일) 본당발전 특별헌금(2차)

☑ 미사시간 이동

일 시: 10월24일(수), 26일(금) 10시 ⇒ 19시30분
- 주임신부님 교육 관계로 오전미사 시간이 저녁미사로 이동됩니다.

☑ 주임신부님 추계연수

일 시: 10월30일(화) ~ 11월1일(목)
- 10월30일(화)미사 시간 변경 19시30분 ⇒ 10시
- 10월31일(수) 미사없음
- 11월1일(목) 저녁미사(성시간) 있음

☑ 2019년 본당 복음화 계획서 제출

일 시: 10월 31일(수)까지
- 각 분과 및 단체장님들께서는 내년도 본당 복음화 계획서를 작성 하시어 소속 위원회장님 또는 본당메일(bongdam@casuwon.or.kr)로 제출바랍니다.

☑ 중고등부 주일학교 성지순례

일 시: 11월 3일(토)9시30분 ~ 17시30분
장 소: 수원성지 및 수원성곽
회 비: 1인 5,000원
문 의: 010-8630-6829

☑ 병자영성체

일 시: 11월 9일(금) 11시
- 신부님의 추계 연수관계로 병자영성체를 한 주 미뤄 실시합니다.

☑ 본당 반주자 모집

- 주님의 말씀과 함께 반주 봉사 하실 분을 모집합니다. (010-8649-4955)

☑ 2019년 본당 달력 광고 신청 받습니다

신청기간: 10월 28일(주일)까지
광 고 료: 250,000원
- 본당 달력에 광고를 원하시는 분은 광고 내용(문구, 전화번호, 성명(세례명))등을 편집 하셔서 사무실에 신청 바랍니다.

☑ 본당 승합차 구입 봉헌 받습니다.

- 목표액: 6,000만원(승합차 12인승 2대)
차량봉헌금 금주 합계 : 2,920,000원
10/7 현재 봉헌금 총 합계 : 25,645,000원
(봉헌금은 기부금 영수증에 반영됩니다)

☑ 소공동체 형제모임

구 역	일 시	장 소
신동아	10월22일(월)20시	김명호요셉 102동 805호

☑ 안녕히 가십시오.

성명(세례명)	구역	가시는 곳
이일연(말가리다)	상리	갈곳동
윤효율(크리스티나)	분천리	매탄동
이주연(세실리아)	삼봉	서전동
여형구(토마스)	신동아	인천 고강동

- 전임교우 방문시 교패를 꼭 전달하여 주십시오.
- 전임세대주는 사무실에 오셔서 교무금 책정바랍니다.

☑ 10,11월 월례회의 및 회합 일정

내 용	일 시
소공동체위원회	21일(주일) 9시미사 후
전례분과	21일(주일) 교중미사 후
꾸리아	21일(주일) 교중미사 후
상임위원회	28일(주일) 교중미사 후
제대회	26일(금) 10시
예신.중고등부복사단	11월 3일(토) 저녁미사 후
연령회	11월 4일(주일) 교중미사 후
죽구선교회	11월 4일(주일) 교중미사 후
프란치스코 복사단	둘째, 넷째 토요일 5시
성령기도회. 레지오	매주 화요일 저녁미사 후
레지오	매주 수요일 오전미사 후
여정(수요반)	매주 수요일 20시
여정(금요반)	매주 금요일 오전미사 후
소녀브레시디움	매주 토요일 13시

☑ 주일 미사 전례 봉헌 및 청소

10/21	2지역(삼봉, 상리, 신안, 한신구역)
10/28	3지역(동화1,동화2,동화3,동화4,동화5-1,동화5-2구역)

☑ 주일 미사 참례 현황

일시	어린이	저녁	9시	교중	합계	신자수	참례율
10/7	112	121	209	216(43)	701	2,208	31.7%
10/14	105	126	205	193(43)	672	2,210	30.4%

☑ 우리들의 정성

교 무 금	3,945,000원
연 중 제 2 8 주 일 헌 금	2,142,000원
사 제 양 성 특 별 헌 금	1,015,000원
감 사 헌 금	230,000원
사 회 복 지 후 원 금	50,000원

천주교를 알고자 하시는 분은 이웃 천주교 신자들 또는 성당 사무실에 문의 하십시오

10월 21일

< 민족들의 복음화를 위한 미사 >

전 화	사무실	462 - 1900		부곡동성요셉성당 (주보 : 노동자 성요셉) 주임신부 : 배영호 베드로 총 회 장 : 김영성 돈보스코	미 사 시 간			
	사제관	462 - 1902			주 일	토요일 저녁 19:30 10:30(교중), 16:00(청신녀)		
	팩 스	462 - 1911				평 일	월 : 06:00 화, 목 : 19:30 수, 금 : 10:00	
	연령회장	010-3751-4611			성 모 신 심		매월 첫 토요일 10:00	
	병자영성체	매월 셋째 목요일			성 시 간		매월 첫 목요일 미사중	
유아 세례	3,9월 둘째 토요일	15880 군포시 번영로 28번길 45-1 다음카페 : 부곡동성요셉성당 E-mail : bugok@casuwon.or.kr						
집.상점.차축복	상시 신청							



우리 하느님의 구-원-을 온 세 상 땅-끝 마 다 모 두 보-았 네

오늘 금주2차 : 부채상환 건축헌금
차주2차 : 전교주일 특별헌금

† 레지오 전단원 교육

일시: 10월 21일(주일) 교중미사후. 12시30분 시작기도
주제: 모든 피조물에게 복음을 선포하여라. (마르16, 15)
강사: 유재선 안드레아 신부(프란치스코 전교수도회)

† 교구 생명위원회 출산·양육·치료비 지원안내

대상: 다자녀(세자녀이상), 미혼부모, 한부모, 실직자, 입양
세자녀 이상의 임신부, 희귀 난치성 질환자가 있는
가정중 경제적 어려움을 겪고 있는 가정
접수 : 10월 24일(수)까지 사무실 접수
문의 : 사회복지분과 오해숙 010-2766-1487

† 추계 사제연수

일시 : 10월 30일(화) ~ 11/1(목). 아론의집
위 기간중 화,수요일 미사는 없습니다.

† 전입을 환영합니다.

세대주	전본당	주소	구역/반
정상봉 요아킴	호 평	507동	5구역

† 2019년 본당 달력 광고 신청

광고비 : 30만원
마 감 : 10월 28일(주일)까지 사무실 접수

† 우리들의 정성 (10.11 ~ 10.17)

주 일 헌 금	936,500원	2차헌금	485,000원
교 무 금	1,090,000원		
건 축 헌 금 (단위: 원)	송희두 8만, 윤석빈 40만, 김성식 15만 최인희 10만, 정완분 10만, 김시태 5만 윤보미 15만, 한상률 5만, 양유성 2만 장종순 20만, 익명1 12만 계1,420,000원 (누계95,854,830원)		
본당 부채	건 물	710,000,000원	
	토지 대금	414,604,800원	

† 교무금 납부 및 주일미사 참례 현황

책정세대/총세대	책정율(%)	납부율(%)	미사참례/총신자수(참례율)
177/401	44.1%	41.1%	286/981(29.2%)

† 구역별 전례 및 청소 일정 (청소는 토요일에.)

10 /20(토)	10/21(주일)	10/27(토)	10/28(주일)
4구역	1구역	3구역	6구역
최영자/김종숙	한창희/김기숙	이명희/김선주	곽용훈/최심숙
청소 3구역		청소 4구역	

한마음 종합인테리어 도배, 장판, 보일러, 수도 아파트 확장공사 및 상가, 집수리전문 부곡정영외과 맞은편 ☎461-0488/010-3631-0488 김용준 바오로 · 김명남 마리아	한솔익스프레스·파란이사 88점 포장이사 · 일반이사 사무실이사 전문업체 대표전화 ☎ 454 - 7272 010-5667-6161/010-5557-0927 고영진 미카엘·이춘옥 로사	효 치 과 아가진료(목요일 저녁9시까지) 중앙로 덕성초교방향 파리바게트2층 ☎ 461 - 2835 임재유바오로·박은정사라	비발디 음악학원  피아노, 바이올린 부곡중앙초앞 ☎ 461-6095 주예랑 미카엘라
던킨 도너츠 의 왕 역 사 점 (의왕역1층) ☎461-3371 유승용 안토니오	용인대석사중양태권도 음악줄넘기, 급수줄넘기, 키크기체조 부곡중앙초교 정문앞1층 ☎ 461 - 8781 장동명 마태오	무봉리 토종 순대국 포차 개시 골뱅이, 두부김치, 차돌숙주볶음 성당 앞 ☎ 461 - 8588 권선애 엘리사벳	두리 이비인후과(전문역2인) 어지러움증/코수술/편도결석 고려대 의학박사 ■ 외래교수 대한민국 마라톤 여는 인물대상(2012) 신안산스포츠센터2층 ☎ 397-7577 문준환 이나시오

교무금/건축헌금 신탁 131-013-960088 부곡동성당. 대리운전 1600-9877(사회복지후원)



북수동성당

www.suwons.com / www.suwons.net

(주보 성 미카엘 대천사)

16253 수원시 팔달구 정조로 842

주임신부 : 최바오로(바 오 로)
보좌신부 : 김 범 진(루 카)
전교수녀 : 임 마리아, 이 테레사
총 회 장 : 010-5098-0148
연령회장 : 010-4597-4867
사 무 실 : ☎ 246 - 8844~5
F A X : ☎ 246 - 0 9 2 6

♣ '평신도 희년' 선포(전대사 수여)
기간 : 2018년 11월 11일까지

♣ 10월은 전교의 달이며
로사리오성월입니다.
♠ 새가족 등록 : 10/31(수)까지. 부활절 세례예정
교 리: 매주일 오후 3시30분
담 당: 김범진(루카)보좌신부
매일 새가족찾기, 로사리오 5단 바치기

☑ 오늘은 연중 제 29주일(전교주일)이며 전교주일 2차현금이 있습니다.
☑ 성령기도회 10/24(수) 저녁 8시
☑ 제분과회의 10/24(수) 저녁 8시
☑ 성모회 10/25(목) 오전 9시
☑ 청소년위원회 10/25(목) 저녁 8시
☑ 상임위원회 10/26(금) 저녁 7시
☑ 현양기도회 10/27(토) 오전10시30

♣ 성미카엘묘원 무연고 묘지별초
10/21(주) 오전 9:00 미사봉헌후 10:30
등나무앞 강복후 출발
형제님들의 많은 봉사바랍니다
♣ 위령 성월 성미카엘묘원 미사
일시: 11/2(금) 오후 2시
10/31(수)까지 참례신청바람
(신청자에 한하여 교통편의 제공)

☑ 초동부 교리교사 모집
문의: 010-6289-5894
☑ 수험생을 위한 54일기도
기 간 : 9/22(토)~11/14(수)
학부모님들의 많은 참여를 바랍니다.
☑ 성당 관련 차량은 주차카드를 부착바랍니다(사무실 문의)
☑ 각 단체나 개인은 관리소옆 쓰레기통 분리수거 잘 해주세요.

♣ 신부님 휴가관계로 화,수,목 저녁미사(10/23~25)는 없습니다(미사지향을 올리실분들은 오전 11시미사 봉헌 부탁드립니다)

본당 달력 광고모집
2019년도 본당달력 광고주(10구좌)를 선착순으로 모집합니다.(1구좌 20만원)

☑ 교우와 거래합니다.

그린 의료기(백병원앞)
건강용품 · 보청기 · 건강기능식품
(뇌혈관, 치매, 관절질환예방)
☎ 244-0804 / 257-1646
010-9076-1647
이춘섭(그레고리오) · 권오정(그레고리아)

☑ 10월 청소담당: 남수, 매향구역
☑ 10월 우리농산물: 팔달 1구역
☑ 전례봉사

	금 주	차 주
토	청년회	청년회
06	김덕현. 그리스도의	정규선. 그리스도의
09	중 · 고등부	중 · 고등부
11	박영미. 팔달1	김덕현. 팔달2

☑ 우리들의 정성

교 무 금 1,730,000원
주일현금 1,494,710원
사제양성2차 382,600원
감사현금 이희동 50,000원
빨리동상봉헌 이원규 100,000원
정경구 100,000원
원양순 외 1명 25,000원

♣ 500만단 로사리오 바치기

지난주	1,815단/13명
총합계	1,700,566단/7,617명

봉헌자 이름과 봉헌기간을 명확히!

미 사 안 내		예 비 신 자 교 리 반					
주일 : 06시, 09시(어린이, 청소년) 11시(교중), 17시(순례), 22시 토 : 첫토11시(성모신심), 19시30분(창년) 평일 : 월, 화, 수, 목, 금, 토 - 오전 11시 (수원성지 순례미사) 화, 수, 목 - 19시 30분	주 일 반						
	교리반	시 간	장 소	교리반	시 간	장 소	
	성인반 1	09시 30분	교육관102호	성인반 2	15시 30분	교육관102호	
	유아세례 : 홀수달 첫토요일 오후 5시, 집 및 차 축복 : 수시(미리 신청바람)						
혼인 면담 : 당사자는 혼인관계증명서, 혼인강좌수료증, 세례증명서를 지참하고 두 달 전에 서류를 작성한 후 신부님과 면담							

천주교를 알고자 하시는 분은 이웃 천주교 신자들, 또는 사무실에 문의하십시오.



북여주성당

(예수의 성녀 데레사)

주임신부 : 안형노(아교보)

(우 12636) 경기도 여주시 신북로 77-23
사제관: 886-1003 사무실: 886-9322 전승: 886-9323
총회장: 010-8628-7298 연례회장: 010-4440-1004

전
례
및
미
사

- 주일미사 : 오전 9시(가족미사), 11시(교중)
토요일: 저녁 7시 (청소년미사)
- 평일미사 : 월요일 : 오전 6시 30분
화요일 : 저녁 7시
목요일 : 저녁 7시(가족미사)
수, 금요일 : 오전 10시
- 유아세례, 관면훈배, 각종축복, 신앙상담은
사무실에 문의바랍니다.

예비자 교리	매주 주일 9시30분	병자영성체	매월 첫 화요일 오전10시부터
성체조배	매월 첫 목요일 미사 후		

“신앙의 기쁨! 젊은이와 함께!”

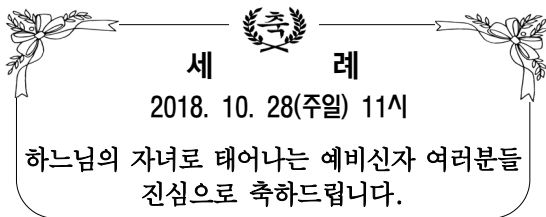

세 레

2018. 10. 28(주일) 11시

하느님의 자녀로 태어나는 예비신자 여러분들
진심으로 축하드립니다.

■ 단체 월례회의

10월21일(주일) 울뜨레아

■ 2019년 달력 광고주 모집합니다.

- 광고료 : 20만원 (선착순 10개)
- 접수처 : 사무실 / 11월 11일 마감
- ※ 광고내용과 함께 접수바랍니다.

■ 영세식 꽃다발 주문 받아요. (현화회)

문의: 김명임(리나) 010-5217-4587

협담하는 것에 대처하는 방법

우리는 소문을 만드는 자와 전하는 자의 말을
들으며 그들의 말 속에 숨은 의도, 즉 행간을
읽어야 합니다.

첫째, 가능하면 듣지 마세요.(개인의 사생활에
관계 된 것이라면, 더욱!)

둘째, 들어줘야 하는 상황이라면, 소문을
전하는 주체와 소문 속 주인공과의 관계를
냉철하게 파악하고 들으세요.

셋째, 동조하는 말이나 리액션은 하지
마세요.(같이 협담한 사람으로 소문 남)

■ 민족들의 복음화를 위한 미사 전례안내 주일미사 참례 [27%(541명)참례]

일	시간	미사해설	청소	1독서	2독서
10.21	9시	이에서 플랑카	이안	강태훈 안드레아	남영훈 미카엘
	11시	조경희 베로니카	구역	김광주 요 셉	박영실 프란치스카
10.28	9시	이승주 마리아	신성	이경대 라파엘	전무현 유스토
	11시	심재숙 글라라	구역	장경준 미카엘	김영주 가브리엘라

■ 우리들의 정성

주일헌금	1차	2차
	1,886,000	697,300
교 무 금	1,600,000	
감사헌금	양혜숙 아델라	100,000
이번 주 2차 봉헌금은 전교주일 특별봉헌금 입니다.		

■ 본당 재정

전기이월	수입	지출
118,918,554	370,535,795	391,684,320
잔 액	97,770,029	
건축예치금	80,000,000	



분당성마태오성당

www.stmatt.or.kr

e-mail : matew@casuwon.or.kr

13609 성남시 분당구 황새울로 132번길 2

사무실 (031) 711-4268
F A X 0303-0395-1004

주임신부	이철수(스테파노)
1보좌신부	윤지운(스테파노)
2보좌신부	이재훈(요한 보스코)
전교수녀	임애영(아가피토)
전교수녀	유옥경(라싸)
총 회 장	강정만(모세)
연령회장	조남준(하삼바오로) 010-9552-4268

“언제나 기뻐하십시오. Semper gaudete.” (1테살 5,16)

☞ 전례 안내

- 10월 25일(목) : 위령제 미사
- 11월 1일(목) : 성시간
- 2일(금) : 위령의 날
- 3일(토) : 성모신심미사, 유아세례

☞ 위령의 날

11월 2일(금)은 위령의 날입니다. 오전 10시 미사는 **합동위령미사**로 봉헌되오니 많은 참여바랍니다.

☞ 비전 25th 실천사항

<영성다이어리> -기 배포된 10월분의 내용은 매일 스스로 확인 체크하여 10월말 ‘영성다이어리 봉헌함’에 제출합니다.(영성다이어리는 로비에 상시 비치되오니 원하는 분은 가져가십시오.)

<영적독서> -매달 도서 선정하여 ‘영성다이어리’에 공지하며 독후감은 주보에 게재해 드립니다. 추천도서는 성물방에서 구입합니다.

<신약성경필사> -필사용 내지는 성물방에서 판매하며 완필본은 제본해드립니다.(전시 예정)

☞ 본당 성가대 지휘자 모집

- 교중 미사 : 체칠리아 성가대(장년 지휘자 우선)
17시 미사 : 은총의소리 성가대(청년 지휘자 우선)
19시 30분 미사 : 후밀리파스, 파밀리아 성가대
- 자격 : 지휘 또는 성악 전공자로 신실한 신앙을 겸비한 본당 신자를 우선합니다.
 - 제출서류 : 이력서, 경력증명서
 - 제출기한 : 11월 25일(주일)까지 사무실로 제출
 - 심사 : 1차 서류심사, 2차 면접 및 오디션
 - 문의 : 010-9405-9621(문화분과장)

☞ 감사드립니다.

김종민(프란치스코)가정에서 본당 리노베이션을 위해 건축현금 1천만 원을 후원해주셨습니다.

♣ 매주 목요일은 소공동체 모임.
적극 참여합니다.

☞ 특별헌금

- 21일 : 전교주일(교황청 전교회에 보냄)

☞ 지역미사 안내

매주 금요일 저녁 8시에 지역미사가 봉헌되고 있습니다. 많은 참여바랍니다.

날짜	지역	장 소	문 의
10/26	5	양지 한양 529동 1301호	010-8729-6942
11/2	7	파크 롯데 134동 504호	010-4256-5594
11/9	3	정자아이파크 2301호	010-3382-2410
11/16	1	정자동 68번지 빨래방집 3층	010-3217-2182

☞ 초등부 은총잔치 안내

- 일시 : 10월 20일(토) 오후 3시 30분 ~ 5시 30분
- 당일 어린이미사는 2시 30분으로 앞당겨집니다.

☞ 2019 본당 달력광고 안내

2019년 달력광고를 원하는 분은 10월 28일(주일)까지 신청하시기 바랍니다. ☎ 031-711-4268(사무실)

- 접수 : matew@casuwon.or.kr(이메일)

미사 안내

주일	• 오전 : 6시, 9시(학생), 11시(교중) • 오후 : 5시(청년), 7시 30분, 9시 30분 12시 30분(영어미사, 소성전)
토요일	• 오후 : 3시 30분(어린이), 7시 30분(토요자녀주일)
평일	• 오전 : 6시(월 ~ 토), 10시(화 ~ 토) • 오후 : 7시 30분(수, 목)

※ 교해성사는 매 미사 30분 전에 있습니다.

- 병자영성체 : 매월 둘째 금요일
- 유아세례 : 홀수 달 첫 토요일(오후 5시)
- 차축복 : 상시 협의 하에 • 집(가게)축복 : 셋째 금요일
- 병자 방문 예비신자 교리 신청 : 010-8737-3114

※ 2018 - 청년 · 청소년의 해 : “탈리타 쿨! - 일어나라! 아이야!” (마르코 5,41)※

주임신부: 전시몬 (시몬) 보좌신부: 박준후 (프란치스코) 총 회 장: 김병호 (마르티노) 연령회장: 최병환 (베네딕도) 010-4321-7134		 <div>분당 성바오로 성당</div> <p>http://www.bundangpaul.or.kr</p> <p>경기도 성남시 분당구 양현로 170 (이매동106-1)</p> <p>☎ 031)703-4437, FAX 031)707-6950</p>		<table><tr><td rowspan="4">미사</td><td rowspan="4">주일</td><td>토) 16:00</td><td>토) 19:30</td></tr><tr><td>06:30</td><td>09:00</td></tr><tr><td>11:00</td><td>15:00</td></tr><tr><td>19:30</td><td></td></tr><tr><td rowspan="3">사</td><td rowspan="3">평일</td><td>06:30</td><td>월 수 금</td></tr><tr><td>10:00</td><td>화수목금토</td></tr><tr><td>19:30</td><td>화 목</td></tr></table>		미사	주일	토) 16:00	토) 19:30	06:30	09:00	11:00	15:00	19:30		사	평일	06:30	월 수 금	10:00	화수목금토	19:30	화 목
미사	주일	토) 16:00	토) 19:30																				
		06:30	09:00																				
		11:00	15:00																				
		19:30																					
사	평일	06:30	월 수 금																				
		10:00	화수목금토																				
		19:30	화 목																				
* 축복신청: 상시 사무실에서 접수 (임산부[첫토]/집, 자동차 등)																							

분당공동체의 성장과 미래를 위하여

새 아담 : 모든 날에 기도하다 -
 “왜 겹을 내느냐? 아직도 믿음이 없느냐?”
 (마르코 4,39)

전시몬(시몬) 신부님

영명축일(10월 28일)을 진심으로 축하드립니다.

- ※ 축하미사 및 축하식 : 10월 28일(주일), 11시
- ※ 국수잔치 : 10월 28일(주일), 11시 미사 후
- 신부님의 영육간의 건강을 위해 기도드립니다.
- 분당 바오로 교우일동 -

☑️ 견진성사 안내

- 견진성사일 : 12월 30일(주일), 11시 미사 중
- 상세내역은 후보 간지면을 참조

☑️ 성탄을 위한 고해성사

- 기간 : 10월 1일(월) ~ 2019년 1월 31일(목)
- 미사 30분 전에 고해성사가 진행됩니다.
- 미사 중 고해성사 없습니다. 유의해주세요.
- 특별 고해성사 : 12월 18일(화), 19일(수), 21일(금)
저녁 8시 ~ 10시

☑️ 수원 가톨릭 고음악 앙상블 ‘콘체르토 안티코’ 연주회

- 일시 : 10월 25일(목), 오후 8시, 2층 성당
- 주최 : 수원교구 성음악위원회
- ‘Concerto’는 기악과 성악이 함께하는 양식으로 17세기 가톨릭 종교음악의 가장 두드러지는 양식 중에 하나였습니다. ‘콘체르토 안티코’는 일대에서 접해보지 못했던 성음악들을 그 시대에 사용되어졌던 악기와 목소리로 하느님의 복음을 전해드리 는 역할을 목표로 합니다

☑️ 2018년 부활 세례 예비자 교리반 모집 (11/15까지)

- 교리반 : ① 주일 09시 30분 : 303호 교리실
② 목요일 11시 : 401~2호 교리실
③ 목요일 20시 30분 : 201~2호 교리실

☑️ 10월 병자영성체 - 10월 25일(목), 13:30

- 신청 : 10월 21일(주일)까지, 사무실

☑️ 2019년 분당 달력 광고 신청안내

- 접수 : 10월 21일(주일)까지, 사무실

☑️ 성령기도회(은혜의 밤) - 10월 30일(화), 20:30

- 강의 : 김종일(베네딕도)신부님. 말씀선교수도회

좋은 아버지가 되기 위하여

- 1) 하루 한 번 주모경
- 2) 하루 한 번 자녀를 위한 기도
- 3) 주님의 날을 거룩하게 보내기
- 4) 지갑에는 가족사진을..!

☑️ 미사시간 조정 안내

- 보좌신부님 추계 사제연수 관계로 10월 31일(수), 11월 1일(목)은 오전 10시 미사만 봉헌됩니다.

☑️ 위령의 날 - 11월 2일(금) 06:30, 10시

- 미사는 합동 위령미사로 봉헌되며, 예물은 당일 입당하실 때 예물함에 넣어주세요.

☑️ 1인 1단체 가입운동 (장소 : 2층 성전 앞)

- 기간 : 10월 7일(주일) ~ 28일(주일), 9시, 11시 미사 전후

☑️ 청년회 봉사활동 안내

- 시간 : 10월 27일(토), 14시~17시
- 장소 : 수지 성모 요양원
- 문의 : 청년회 봉사분과 정(바오로) 010-2693-0911

☑️ 바오로 족구대회 - 11월 3일(토), 14시

- 장소 : 방아다리 아래 탄천 족구코트
- 대상 : 성당 남성 신자 누구나, 간편 복장

☑️ 전교주일 2차헌금 - 10월 21일(주일)

◆ 성전 청소구역 안내

10지역 (삼환)	10/22(월)	11지역 (효성,아름선경)	10/26(금)
12지역 (풍림)	10/29(월)	13지역 (삼호)	11/2(금)

◆ 우리들의 정성

교 무 금		10,575,000원
주 일 헌 금		10,703,750원
사제양성 2차헌금		3,903,400원
주님 은혜에 감사드립니다.		
감 사 헌 금	성물회	700,000원
	성모상 봉헌초(32차)	240,000원
	이교득(가브리엘)	100,000원
	변윤행(아네스)	100,000원
	익명	100,000원
금	이명원(스테파노)	50,000원
	익명	30,000원

※교무금 무통장입금 : 우리은행, 338-114408-13-101, (재)천주교수원교구유지재단 이매동성바오로성당

주일미사(토요특전) : 매주 토요일 오후 2시
봉 성 체 : 수/토요일 오전 10:00 ~ 12시
수요미사 : 매주 수요일 12시
묵주기도 : 매주 수요일 오후 2시
병자성사 : 수/토요일에 가능합니다.
고해성사 : 미사 전후
직원미사 : 매월 둘째주 수요일 12시
신앙생활 상담 : 오전 9시 ~ 오후 4시
 (천주교 성당 옆길 원목실)

성 당 : 1동(본관) 지하3층
원목신부 : 이승범 알로이시오 신부
 (수원 교구)
원목수녀 : 김 아모스 수녀
 홍 테오필라 수녀
 (영원한 도움의 성모수도회)
연 락 처 : (031) 787-1877 / 구내 1877

고생하며 무거운 짐을 진
너희는 모두 나에게 오라

숨가쁘게 살아가는 고단한 우리들입니다.
안식이 필요한 우리들의 삶입니다.
길을 잃은 우리들에게
안식은 길을 되찾아 줍니다.
사랑의 하느님 안에 참된 안식이 있습니다.
하느님께로 돌아가는 시간이 안식의 시간입니다.

하느님이 중심이 되어
하느님 안에서 세상을 보는 시간이 필요합니다.
우리의 생명이 우리의 삶이 시작된 하느님 안에
우리 영혼의 안식처가 있음을 깨닫게 됩니다.
신앙의 여정과 안식의 여정 모두는
이제 하나입니다.
예수 그리스도가 안식의 주인이시기 때문입니다.

안식을 방해하는 모든 것들까지도 실은
안식이 필요한 사랑에 허기진 것들입니다.
무거운 십자가를 지고 가는
우리를 업고 가는 분이
실은 주님이시라는 것을
다시 믿게 됩니다.

주님, 관계의 안식으로 우리마음을
다시 총만케 하여 주소서. - 작은 글 中 -

❖ **수요일** 묵주기도 안내

매주 오후 2시에는 천주교 성당에서 기도를
부탁하신 분들과 환자들의 쾌유를 위해 묵주기
도를 함께 바치고 있사오니 많은 참여 바람.
(둘째주는 제외)

❖ 민족 복음화 미사 안내

토요 특전 미사 : 10월 20일(토) 오후2시
지하 3층 천주교 성당

♣ **환자봉성체를 원하시는 분들께 알려드립니다.** 미사에 참석하지 못하는 환우들은 봉성체와 함께 고해, 병자성사도 가능하오니 병실방문시 봉사자와 원목실을 통해서 미리 신청해 주세요.

❖ 성가봉사 : 마태오 성당.

입 당	봉 헌	파 견
1	215	63



주일 : 오전 6시, 9시 오전 11시(교중), 오후 3시 30분(중·고등부) 오후 7시 30분(청년) 토 : 오전 10시, 오후 3시(어린이) 오후 7시 30분(저녁주일미사) 평일 : 월 오전 6시 화·수·목·금 오전 10시 오후 7시 30분	<h1>분당성루카성당</h1> <p>주 소 : 성남시 분당구 동원로 21번길 10</p> <p>홈페이지 : www.stluca.or.kr</p> <p>본 당 : luca@casuwon.or.kr</p>	주임신부 : 정영식(바오로) 718-0836 보좌신부 : 이응준(요셉) 718-0838 총 회 장 : 문계성(미카엘) 010-9977-5618 연령회장 : 박춘화(시몬시도) 010-9084-4848 사 무 실 : 718-0834
--	--	---

【교 무 금】
교무금은 신자의 의무이며, 은총의 통로입니다.

- 부채현황(10월 14일 기준)
- 총 24억 9천만원
- 외적성전 건축 재정 마무리 “해”
- 1세대 200만원 봉헌 / 1,500세대 동참 목표
 - 신청 및 접수 : 사무실
 - ※ 많은 세대가 동참할 수 있도록 교우님들의 적극적인 참여와 홍보 부탁드립니다.

■ 미사보의 중요성

- 여러분은 이제 새로이 창조되어 그리스도를 닮게 되었으니, 이 흰옷을 받아 우리 주 예수 그리스도의 심판날 까지 깨끗하게 보존하여 영원한 생명을 얻도록 하십시오.

제19회 본당의 날 감사 인사말씀

제19회 본당의 날이 교우님들과 많은 봉사자분들의 참여로 행복하고 즐거운 영적인 행사로 잘 진행이 되었습니다. 특히 맛있는 어묵을 준비해주신 성모회 봉사자분들께도 감사드리며, 다시 한번 본당 모든 교우님들께 진심으로 감사의 말씀을 올립니다.

- 상임위원회 올림 -

■ 성탄세례자 교리반 안내

- 지역별 연간 20명을 목표로 선교해주시기 바랍니다.(선교분과장: 010-4466-3692)

교리반	시 간	교리실
주일 A반	오전 9시 30분	바르톨로메오
화요반	오전 10시 40분	상임위원회실
금요반	오후 8시 20분	바르톨로메오

■ 평신도 지도자 영성강의

금주(수) 10시미사 후	금주(토) 10시미사후
영감적 성서 묵상 (탈출기 5, 1 - 14)	성 요한마리아비안네

■ 주임신부 영성강의(장소 : 2층 대성전)

일 시	내 용
매주(일) 13시 ~ 14시	현대영성 합치·융화·연민·공명

■ 미사전례봉사

날짜	토	주 일		
	(19시30분)	(6시)	(9시)	(11시)
10/21	4지역 한라	5지역 두산위브	6지역 유천화인	7지역 프라우 하우스토리 마이더스빌
	8, 9지역 트리폴리스	10, 11지역 계룡 서광영남 천사의도시	12, 30지역 동원동 헤리티지 중앙하이츠	13지역 연공

☞ 청소봉사지역 : 10/22(월) 19 ~ 22지역
10/29(월) 23 ~ 24지역

■ 남·여 지역장 회의(10/21(일) 14시 30분)

☞ 구·반장 교육 : 10/25(목) 10시 미사 후

■ 유아세례(10/27(토) 어린이미사 후)

■ 초등부 주일학교 은총잔치

- 목 적 : 초등부 주일학교 신앙심 고취와 전교활동을 위한 잔치입니다.

- 일 시 : 11월 3일(토) 11시 ~ 14시

- 장 소 : 지하 1, 2층 / 성당 마당

- 대 상 : 모든 초등학생

■ 각 단체별 회합

단 체 명	회 합 일 시
현화회	10/26(금), 10시 미사 후
연령회	10/28(일), 교중미사 후

본당내 영적상담소에 오셔서 인생 삶 이야기를 자유롭게 나누시길 바랍니다.

▶ 상담소장 : 남계순 아네스(010- 7747-5567)

· 주임신부 : 이종덕(가필로) · 보좌신부 : 이원국(안드레아) · 분당수녀 : 조 오딜리아, 장 아카다 ☎ 031)709-7703 · 총 회 장 : 이일근(이나시오) ☎ 010-3753-5401 · 연령회장 : 김분옥(수산나) ☎ 010-6740-1380 · 사 무 실 : ☎ 031)709-7700~1 Fax 709-7702 · 유 치 원 : 김 까리파스 김 클라우디아 (원장수녀)☎ 709-2872, Fax 702-2872	<div style="font-size: 2em; font-weight: bold;">분당</div> <div style="font-size: 3em; font-weight: bold;">성마르크성당</div> <p>홈 페이지 : www.mark.or.kr 주소 : 성남시 분당구 매화로 35</p>	<div style="text-align: center; border-bottom: 1px solid black;">주 일 미 사</div> 06:30(일반), 09:00(일반), 11:00(교중) 16:00(초등부 어린이미사), 19:30(청년) 토요일 19:30(중·고등부 학생미사) <div style="text-align: center; border-bottom: 1px solid black;">평 일 미 사</div> 월. 06:00, 화. 10:00, 19:30 수.금 06:00, 10:00 목. 06:00, 19:30 토. 06:00 (첫주토 10:00) <div style="text-align: center; border-bottom: 1px solid black;">혼배면담, 집축복, 상가축복, 차축복</div> 일시 : 원하시는 날(본당사무실 신청)
---	--	---



☑ 특별헌금

- 10월 21일(주일) : 전교주일 특별헌금
(교황청 전교회에 보냄)

☑ 10월 가정미사

- 일시 : 10월 25일(목) 오후 7시 30분

☑ 소공동체위원회 여성봉사자 교육

- 일시 : 10월 26일(금) 오전 10시 미사 후
- 대상 : 여성지역장, 구역장, 반장

☑ 본당 성체조배회 미사

- 일시 : 10월 27일(토) 15:00
- 장소 : 본당 2층 성체조배실

☑ 2018년 견진성사 안내

- 일시 : 11월 25일(주일) 11:00 미사 중
- 주례 : 이용훈(마티아) 주교님
- 대상 : 중·고등부 이상 세례를 받은 전 신자
- 신청 : 9월 30일(주일) - 10월 21일(주일)까지
본당 사무실
- 교리 : 10월 30일(화) - 11월 20일(화)까지 4회
매주 화요일 저녁 미사 후

※ 11월 23일(금) 오후 7시 30분(총정리 및 전례 연습)

☑ 성시간 및 성체강복

- 일시 : 11월 1일(목)오후 7시 30분 미사 후

☑ 11월 2일(금) “위령의 날” 미사 안내

- 미사 : 06:00, 19:30(본당미사) / 10:00(묘지미사)
- 묘지미사 장소 : 분당 메모리얼파크 잔디공원
- 차량운행 : 09:00, 09:30분 2회 승합차 본당출발
- ※ 공원 내 주차가 혼잡하오니 대중교통을 이용하여 주시기 바랍니다.

☑ 성모신심 미사 및 임산부 축복

- 일시 : 11월 3일(토)오전 10시

☑ 유아세례

- 일시 : 11월 3일(토)오후 4시
- 집전 : 이종덕(가필로) 주임신부님
- 대상 : 부모 중 1분 이상이 교우인 미취학 어린이
- 신청 : 10월 31일(수) 오전까지 본당 사무실

☑ 2019년 본당 달력 광고 접수

- 대상 : 유해업소가 아닌 본당 교우 업체
- 접수 : 본당 사무실(선착순 12개 업체)
- 광고비 : 1업체당 300,000원

☑ 본당 사제 수품자(김지섭 요한사도)를 위한 서품 준비물 후원을 받습니다.

- 물품 : 제의, 약식제의, 사색영대, 사색 띠, 수단, 성작, 미사세트, 봉성체가방, 제구가방, 기타.
- 문의 및 접수 : 본당 사무실

지난주일 미사참례 신자 수		
총신자 수	미사참례 신자 수	참례 율
8,758명	2,328명	26.58%

✦ “소통과 참여로 세신하는 수원교구!” “신앙의 기쁨! 젊은이와 함께!”

미사 시간 안내		 분당성마리아성당 영원한 도움이신 성마리아 분당구 구미동 238번지 (구미로 130번길 20) http://cafe.naver.com/bundangstmary	주임신부 : 윤종대(도미니코) 보좌신부 : 양두영(레오) 수녀원 : 726-5115 총회장: 임정택(본사) 010-4600-5265 연령회장: 음재택(스테파노) 010-3215-7446 사무실 : 726-5000 fax 726-5001
주일	토 19:30		
	09:00, 10:00(중고), 11:00(교육) 16:00(어린이), 19:30(청년)		
평일	월 06:00 화 19:30 수 06:00, 10:00 목 06:00, 19:30 금 10:00, 19:30 토 10:00		
고해성사 : 미사 30분전			
예비자교리 : 주일 09:30, 화 20:30			

■ 10월은 묵주기도 성월입니다.

묵주기도는 예수님과 성모님의 신비들을 깊이 묵상하며 우리의 믿음이 더욱 깊어지게 합니다.
미사 시작 30분전에 묵주기도를 다함께 봉헌하오니, 많은 참석 바랍니다.

■ 특별헌금 : 이번 주일(10/21) 전교주일 2차 헌금

전교주일 - 교회는 전교 사업에 종사하는 선교사와 전교 지역의 교회를 돕고자 특별헌금을 교황청 전교회로 보내어 전 세계 전교 지역의 교회를 돕는 데 쓰입니다.

■ 위령제 미사 : 10/25(목) 19:30

·10/23(화)까지 사무실로 신청해 주세요.

■ 시니어스 미사 : 10/26(금) 14:00

■ 성모성심Cu.전 단원 피정

·일시: 10/24(수) 9시20분 성체조배 후 출발
·장소: 어농성지

■ 2019년도 레지오 신입단원 모집

- 1) 매주 수요일- 10:50
문의: 성모성심Cu.단장(010-4134-6848)
- 2) 매주 화요일- 20:20
문의: 진석용 빈첸시오(010-3808-0035)
- 3) 매주 토요일- 18:00
문의: 이경민 미카엘(010-8200-5409)

■ '예수님께 인생을 묻다' 평신도 영성강좌 안내

·일시: 10/23(화)부터 6주간 매주 화요일(10시~12시)
·장소: 수원교구청 지하1층 대강당(수강료:8만원)
·문의: 수원CLC (031-221-6481)

■ 도보 성지순례 감사드립니다~!

1. 각 지역을 위해 애써주신 봉사자님들께 감사드립니다.
2. 성지순례에 함께 해주신 교우분들께 감사드립니다.

■ 교구 성경 경시대회 참가 수상

·본당 부문 : 장려상

■ 봉사자 워크샵

·일시: 10/26(금)~27(토)
·본당의 활성화와 복음화를 위한 은총의 시간이 될 수 있도록 기도바랍니다.

■ 수험생 안수미사 신청 안내

·일시: 11/10(토) 저녁 미사
·신청: 10/31(수)까지 사무실로 접수
·수험생은 미사 전에 꼭 고해성사를 보시고 미사때는 2분단 맨 앞줄에 앉으시길 바랍니다.

■ 형제회 모임 : 2-3,4구역/ 청구아파트

·일시: 10/21(주일) 20시, 노인정
·연락: 임창현 울리오(010-3721-3494)

■ 본당 모임 및 회의

·10/25 (목) 20:10 [해설단][성소분과][울뜨레야]
·10/26 (금) 11:00 [구역장회의]
·10/27 (토) 11:00 [반주단][제대회]

■ 본당 공동체를 위한 300만 묵주기도 봉헌

10/8~10/14	봉헌 누계
1,203	689,154

■ 미사 참례 현황

신자수	미사참례수	비율(%)
4,827	1,103	22.9%



분당성요한성당

St. John's Catholic Church

http://www.stjohn.kr 주소: 분당구 서현로 498(구 분당동 132)

☎ (031)7801-114 FAX. 7801-109

주 임 신 부 : 이 건 복 (바오로)
제 1보좌신부 : 박 찬 홍 (가브리엘)
제 2보좌신부 : 김 정 섭 (필립보)
제 3보좌신부 : 채 유 호 (시몬)
원 장 수 녀 : 김 숙 희 (로사리아)
총 회 장 : 예 진 해 (대건 안드레아)

요일	미사 시각		장소	비고	요일	미사 시각		장소	비고
토요일	오후	4시	소성당	중고등부	평일	월	오전 6시	소성당	사무실 휴무
		7시	대성당	저녁 주일미사					
주일	오 전	6시	소성당	일반		화 수	오전 6시, 10시 오후 8시		
		8시 30분	대성당	일반		목	오전 6시 오후 8시		첫째 목요일 - 성시간
		11시		교중미사		금	오전 6시, 10시 오후 8시		
		4시		청장년 & 성인		토	오전 6시, 10시		
	오 후	4시	소성당	어린이 미사 (성인참례 불가)					
		7시	대성당	청년					
		9시		일반					

이번 주일(10월 21일)은 전교주일 2차헌금

☑ 성탄반 세례대상자 성지순례

- 일시 : 10월 28일(주일)
- 장소 : 미리내성지
- 집합 : 08:30 소성당
- 준비물 : 미사도구, 목주, 봉헌금

☑ 10월 14일(주일) 효명중학교에서 개최된 제24차 교구성경잔치에서 요한 본당이 본당 성경필사 부문 교구 최우수상과 성경암송 일반팀 부문 장려상, 성경경시 중고등부 개인 장려상을 수상하였습니다. 앞으로도 계속해서 교우 여러분들의 지속적인 성경공부에 많은 참여 있으시길 바랍니다.

사제 · 부제 수품자를 위한 기도

수원교구 사제 · 부제 수품식에 요한 본당에서도 수품 대상자가 계시어 10월 27일(토)부터 매 미사 전에 수품자들을 위한 기도문을 바칩니다.

12월 6일(목) 부제수품 대상자
박수환 요셉 신학생
12월 7일(금) 사제수품 대상자
조현규 빈첸시오 부제



전례봉사 및 주차봉사 담당지역					단체 모임	
구분	10월 21일	10월 28일	11월 4일	11월 11일	성령기도회	10월 22일(월) 19:30 B233호
지역	7지역	8지역	9지역	10지역	강의 :	정영희 카타리나
위령기도실 담당	정덕수 요한	010-9012-0598		야간(18:00시 이후) 병자성사 신청	031) 780-1125	

미 사 안 내	주일	10:30 교중	 <div><h1>비봉성당</h1><p>성 박종원(아우구스티노) 성 고순이(바르바라) 경기도 화성시 비봉면 비봉로 71번길 16 (양노리 272 - 2)</p></div>	주임신부	김지웅 아우구스티노
	토	19:30		총 회 장	이한구 (다윗) 010-7734-0197
	월	오전 6:00		연령회장	이기석 (라파엘) 010-2353-0484
	화, 목 수, 금	오후 7:30 오전 10:00		사무실 FAX	355-2254 355-2258
봉성체 : 매월 마지막 목요일 09:30 성시간 : 매월 첫 목요일 19:30 미사 후					

◆ 이번 주 전교주일 특별헌금 (2차)

전교주일을 맞이하여 정성껏 봉헌해 주시기 바랍니다.

◆ 10월 목주기도 성월 전례 안내

목주기도성월을 맞이하여 미사 전 목주기도와 가톨릭 기도서 36쪽 목주기도성월(성모 찬송) 기도를 바칩니다.

◆ 위령성월 전례 안내

1. 11월02일(금): 위령의 날 합동미사는 본당에서 10시에 봉헌 합니다.

위령성월기간동안 매일미사 전에는 짧은 연도를 바칩니다.

* 세상을 떠난 조상, 부모, 형제들의 영혼을 위하여 미사를 봉헌하실 분은 성전 뒤에 마련된 봉헌함 및 사무실로 정성껏 봉헌해 주시기 바랍니다. *

◆ 위령의 날 성직자 묘지 참배 및 위령미사안내

1. 장 소: 미리내 성지 103위 시성 기념 성전
2. 일 시: 11월02일(금)오후2시(연도 후 미사)
3. 출 발: 본당에서 10시40분 출발
4. 회 비: 5,000원
5. 신 청: 식사예약 관계로 10월21일(주일)까지 연령회 및 사무실로 신청하여 주시기 바랍니다.

◆ 평일미사 안내

1. 일 시: 10월30일(화) ~ 11월01일(목)
2. 신부님 휴가 관계로 평일미사가 없습니다.
3. 교우 분들은 잘 숙지하시어 착오 없으시기 바랍니다.

◆ 주 .사 .모 산악회

1. 산행일정 : 10월29일 월요일 09시 출발
2. 장 소 : 충남 계룡산
3. 회 비 : 10,000 (물 & 도시락 지참)
교우 여러분 누구나 참여하여 즐거운 하루 되세요.

◆ 10월25일 봉성체 안내

1. 봉성체를 신청하실 가족께서는 10/23(화) 까지 구역장/반장을 통해 신청하여주시고.
2. 구역장/반장님께서 봉성체 대상자를 파악하시어 신청하여 주시기 바랍니다.

◆ 2019년 본당달력 광고주모집 안내

1. 일 시 : 10월28일 까지

2. 광고료 : 100,000원

본당 달력에 광고를 원하시는 분은 사무실로 신청바랍니다.

◆ 주차장 주차안내 공지

비닐하우스 앞 주차공간이 협소하여 토요일과 주일에는 다음 사람을 위하여 먼저 오시는 대로 앞으로부터 차례로 주차하여 주시기 바랍니다.

◆ 보편지향기도 및 청소담당 구역

구 분	봉 사 날 짜	구 역
이번 주	10월 21일	백 학 구 역
다음 주	10월 28일	쌍 학 구 역

◆ 주일미사 참례현황

구 분	9/23	9/30	10/07	10/14
참례인원(명)	208	209	210	199
참례율(%)	36.4	36.5	36.7	34.8
총 신 자 : 279세대 572명				

◆ 우리들의 정성 (10/08 ~ 10/14) 단 위 : 원

교 무 금	1,620,000	
주 일 헌 금	595,000	
특별 봉헌금	353,000	
후 원 금	1,200,000	
건 축 헌 금	최재화: 20,000	성현모: 40,000
	이말식: 100,000	장지현: 70,000
	이한구: 100,000	한정임: 20,000
	진창순: 20,000	이달원: 50,000
	서치명: 30,000	정강섭: 20,000
계: 470,000 누계: 48,020,000		

“주님, 저희가 누구에게 가겠습니까?
주님께는 영원한 생명의 말씀이 있습니다.” (요한 6, 68)

주임신부 : 이승희 라우렌시오	비산동성당	미사시간			
수 녀 원 : 031-442-4325	(노동자의 모범이신 성요셉)  경기도 안양시 동안구 경수대로 952 http://www.bisandong.kr	주 일	10:30 (교중)	월	06:00
사 무 실 : 031-442-4322			16:00 (학생)	화, 목	19:30
F A X : 031-468-1004			19:30 (청년)	수, 금	10:00
유 치 원 : 031-687-8772		토	10:00 19:30 (주일 제1저녁미사)		
총 회 장 : 031-454-7961		예비자 교리		주일	09:00
연령회장 : 010-9004-9893				화 목	20:20 10:20

○ 이번 주 2차헌금은 전교주일 특별헌금입니다.

○ 이번 주 전교주일을 맞아 가톨릭신문사에서
홍보 차 오셨습니다. 많은 관심 바랍니다.

○ 예비신자 선발 예식

- 일 시 : 10월 21일(오늘) 교중미사 중
- 내 용 : 성유 도유 및 신경 수여
- 대부모님은 10시까지 대성전으로 와주세요.

○ 어린이 첫영성체 예식 안내

- 일 시 : 10월 28일(주일) 교중미사 중
- 그동안 성심껏 준비해온 아이들이 처음 성체를 모시는 기쁜 날을 위해 교우 여러분의 많은 기도 바랍니다.

○ 빈첸시오회 총회

- 일 시 : 11월 4일(주일) 교중미사 후
- 장 소 : 소성당 1층
- 총회 후 빈첸시오회 후원회원 및 어르신들을 위한 점심식사를 준비합니다.

○ 11월 유아 세례성사

- 일 시 : 11월 3일(토) 오후 4시 (대성전)
- 신 청 : 10월 30일(화)까지 본당 사무실
- 준비물 : 신청서(세례명, 대부모님 기재),
촛값 2천원, 감사헌금
- 부모님과 대부모님은 세례성사 전에
고해성사를 보아주시고, 세례 당일 단정한
복장으로 와주시기 바랍니다.

○ 위령의 날 합동 위령 미사

- 죽은 모든 이를 기억하는 위령의 날
- 일 시 : 11월 2일(금) 10:00
- 합동위령미사 예물을 정성껏 준비하여
봉헌하여 주십시오.

- 전대사 : 11월 1일(목) ~ 11월 8일(목)까지
온전한 마음의 고해성사, 미사, 영성체,
묘지를 방문하여 돌아가신 영혼들을 위한
기도를 바친 교우들은 연옥에 있는 이들에게
양도할 수 있는 전대사를 받을 수 있습니다.

○ 2018년 교적 정리

- 3년 동안 거주지가 불명확한 교적은 교구로
보내어질 예정입니다,
추후 관할 본당에 전입할 수 있습니다.
- 평상시 거주 확인을 위해, 이사를 하시거나
주소지가 변경되신 세대원은 변동사항을
사무실에 알려주시기 바랍니다.

○ 2019학년도 비산성모유치원 입학 안내

- 입학설명회 : 11월 12일(월) 오후 6시
비산성모유치원 3층 강당
- 특별전형 : 11월 13일(화) ~ 11월 22일(목)
※ 부모님 중 한 분 이상이 비산동성당 신자
- 일반전형 : 11월 13일(화) ~ 11월 29일(목)
※ 타본당 신자 및 비신자 가정
- 제출 서류 : 지원서, 교적사본(특별전형만)
- 문 의 : 유치원 031)687-8772

○ 교중미사와 오후 4시 미사에는 대중교통을
이용해 주시기 바랍니다.

○ 구역미사 안내

일시	구역	장소
10월 26일(금) 20:00	진흥 1구역 010-2655-0267	11동 302호

○ 신자 현황 (단위 : 명)

총 신자 수	4,998	총 세대 수	1,973
미사 참례	1,247 (25%)	쉬는 교우	1,902 (38%)

주임신부 : 장명원(토 마 스) 보좌신부 : 김시문(요한사도) 총 회 장 : 이광열(미 카 엘) 연령회장 : 이종복(대건안드레아) 사 무 실 : 652 - 2780 F A X : 657 - 2782	 <div>비전동성체성혈성당</div> <div>http://cafe.naver.com/bijun.cafe</div> <div>(우 17873) 경기도 평택시 동부공원로 8(비전동)</div>	미사 시간	주일	19:30 (토요일 저녁) 07:00 (성 인) 09:00 (중고등부) 11 시 (교 중) 15 시 (여 름 이) 19:30 (청 년)
			월	06:30
			화.목	10시, 19:30
			수.금	06:30, 10시
			토	10시

- + 오늘은 전교주일 특별헌금이 있습니다.**
 - 교황청 전교회에 보내드립니다.
- + 성령기도회 “은혜의 밤”**
 - 일 시 : 10월 24일(수) 저녁 8시 지하 교육관
 - 강 사 : 배형진(야고보) 신부님(말씀의 선교수도회)
- + 제25차 교구성체현양대회**
 - 일 시 : 10월 25일(목) 08:30 본당출발
 - 장 소 : 죽산성지 • 참가비: 15,000원(점심,차량비)
 - 신청, 문의 : 담당자(010-6654-2056)
- + 견진교육 및 전신자 특강**
 - 견진성사일 : 12월16일(주일) 11시 교중미사 중
 - 교리일정 : 10월26일 ~ 12월14일 8주간
 - 매주 금요일 저녁 19:30 ~ 21:30
 - 중·고 학생교리 : 매 주일 9시 중·고등부 미사 후
 - 대 상 : 견진대상자 및 전신자(무료)
 - 신청비 : 견진대상자 15,000원(사진, 꽃사지)
 - 신청,문의 : 사무실(담당자 : 010-8872-6778)
- + 평택지구 중·고등부 주일학교 성지순례**
 - 일 시 : 10월 27일(토) 09:00 ~ 18:00
 - 장 소 : 나바위 성지(전북 익산)
 - 대 상 : 중 1 ~ 고 3학년 • 참가비 : 5,000원
 - 신 청 : 각 학년 담당교사 및 사무실
- + 성소후원회 미사(매월 네번째 토요일)**
 - 일 시 : 10월 27일(토) 오전10시 미사
 - 매월 네번째 토요일 10시 미사는 예비 성소자와 성소후원회원을 위한 미사로 봉헌됩니다.
 - 미사 후 유아실에서 묵주기도를 봉헌합니다.
- + 10월 고3 수험생 모임**
 - 일 시 : 10월 28일(주일) 12시30분
 - 장 소 : 지하 교육관(성경말씀 나눔, 점심 나눔)
 - 문 의 : 교감(010-4395-0614)
- + 평택지구 8개 본당 전선 및 각 본당 성가대 활성화 위한 지구연합 “성가 축제” 안내**
 - 일 시 : 10월 31일(수) 19:30 ~ 대성당
 - 많은 관심과 공연 관람 부탁드립니다.
- + 위령의 날(11월 2일 - 금) 합동미사 안내**
 - 미사시간 : 새벽 6시30분, 10시
 - 위령미사 예물을 봉헌하고자 하는 교우는 사무실에 미리 접수하거나 당일 미사전에 정성껏 봉헌합니다.
- + 성모회에서 건축기금 마련 김장 준비 젓갈류 판매합니다. 많은 이용바랍니다.**

♥ 청소년들을 위하여 함께 기도해주세요.
우리 청소년들의 마음을 말씀으로 깨우치게 하시어 거룩한
지혜의 빛이신 하느님 나라를 위하여 살 수 있도록 함께
기도해주세요.

- + 중·고등부 자모회 성지순례**
 - 일 시 : 11월 3일(토) 08시 출발
 - 장 소 : 천주교 서울순례길 제3코스(일치의 길)
 - 대 상 : 중·고등부 자모를 둔 모든 자모님들
 - 참가비 : 15,000원
 - 문의 및 신청 : 자모회장 (010-5181-1234)
- + 젊은이를 위한 “선택(CHOICE)”, “비다누에바 (VIDA NUEVA) 프로그램 참가 안내(2박3일)**
 - [선택 82차] : 11월 9일(금) 19:00 ~ 11일(주일)
 - [비다 130차] : 11월 2일(금) 19:00 ~ 4일(주일)
 - [비다 131차] : 11월16일(금) 19:00 ~ 18일(주일)
 - 접 수 : 본당 청년회를 통하여 접수(교육비 지원)
 - 장 소 : 갓들이 파정의 집(경기 화성시 봉담읍)
- + 2019년 본당 달력광고 접수 안내**
 - 달력 하단 광고 : 5건(12개월 동일)
 - 광고비 : 500,000원(1,800부 인쇄)
 - 신 청 : 사무실로 신청(선착순 접수)
- + 2019년 평택성당 소화유치원 신입생 모집**
 - 대상 : 만5세(2013/1/1일생~만3세(2015/2/31일생)
 - 원서교부 : 11월 9일 ~ 9일까지
 - 접 수 : 11월20일 ~ 23일 오후 4시까지
 - 문 의 : 소화유치원(031-654-2703)
- + 정소 담당 구역 안내(담당주일 전 토요일 10시 미사 후)**
 - 연중 제30주일(10/28) : 한아름, 한우리구역
 - 연중 제31주일(11/4) : 그린, 동백 · 신그린구역
- + 우리들의 정성 (10월 9일 ~ 10월 14일)**

정성에 감사 합니다.		
교무금		6,560,000
주일헌금/특별봉헌금		5,663,900/1,266,000
감사 헌금	익 명/이영화 아녜스	200,000/100,000
	익 명/김은희 레지나	100,000/50,000

- + 본당 신축 및 리모델링 봉헌금 목표액 65억원!**

정성에 감사 합니다.(10/9 ~ 10/14)		
김일철 마르첼로/익 명		800,000/20,000
2010년~현재 봉헌액 누계		2,041,873,794
현재 기금 적립금		995,000,000

[연중 제 29 주일 화답송]



“하느님을 향하여! - 생활비의 1/10(십분의 일)은 하느님께!”



수원시 최초 의과대학병원

가톨릭대학교 성빈센트병원

THE CATHOLIC UNIV. OF KOREA ST. VINCENT'S HOSPITAL

전 례 안 내	주일미사	오전 9시 30분
	평일미사	월, 화, 목, 금 오전10시 30분
	교직원미사	수요일 12시 10분
	고해성사	미사 전 20분전 (성당 안 고해실)
	봉성체	매주 금요일 평일은 신청하시는 분에 한함
	병자성사	원목실로 미리 신청하시면 받으실 수 있습니다.

주 소 : 수원시 팔달구 중부대로 93
가톨릭대학교 성빈센트병원 원목팀
전 화 : 원목 249 - 7008 ~ 7012
근무시간 외 당직 010 - 8497 - 7009
팩 스 : 249 - 7997
원목사제 : 정구평(마르코)신부
원목수녀 : 비르지타 수녀 세 레 나 수녀
베 다 수녀 제노비아 수녀
마리엠타 수녀 리 디 아 수녀
안 네 테 수녀 마리로사 수녀
올 리 바 수녀 다니엘라 수녀
마 들 렌 수녀 마리아네스 수녀
사 무 원 : 김지현(루시아)

☑ 축일을 축하합니다.

	부 서	이름	세례명	축일
1	65병동	백진주	우슬라	10/21

☑ 10월 교직원 미사전례 담당

	해 설	독 서	반 주
10/24 (12:10)	임은주 도로테아	재활치료실	박은영 아델라
10/31 (12:10)	전정옥 빅토리아	의료정보팀	박은영 아델라

☑ 빈첸시오 아 바오로회 회원 모집합니다.

- 회원종류 : 활동회원, 명예회원(후원회비)
- 문 의 : 원내 ☎ 7681 신태호(비오)

* 빈첸시오 아 바오로회의 주요 활동은 ?

1. 무료급식소 봉사 및 기관방문 노력봉사.
2. 바자회, 후원회비 등으로 마련한 금액으로 불우한 이웃을 돕고 있습니다.

☑ 정형외과 - 골다공증 건강강좌 안내

- 주제 : 골다공증 제대로 알기
- 일시 : 10월 22일(월) 11~12시
- 장소 : 본관 2층 루이제홀
- 대상 : 관심 있는 모든 분
- 프로그램 :
11:00~11:45 - 골다공증 건강강좌
11:45~12:00 - 영양 교육
- 문의 : 정형외과 외래 031)249-7180
- * 참석하신 분들 중 선착순 100분에게 골절 위험도 체크 리스트와 일반인들을 위한 “골다공증을 알고 계세요” 책자를 드립니다.

☑ “전례부” 모집 안내 <<교직원 대상>>

평소 전례봉사에 관심이 있던 교직원분~
혹은, 세례를 받고 활동을 원하시는 분들의
연락을 기다립니다. (원내 ☎7011 김지현)

☑ 제대 꽃 봉헌 해 주신 분 감사드립니다.

성당제대를 아름답게 꾸미기 위한 꽃 봉헌을
받습니다. 봉헌하실 분은 원목팀 (원내 ☎7009
~7012) 으로 문의 바랍니다.

병은 의사에게, 신앙상담은 원목팀으로

주임신부 : 지철현 대건 안드레아
전교수녀 : 김점마 히야친타
총 회 장 : 김학범 요한 사도

천주교
사랑 성가정 성당
성가정의성 마리아와 성 요셉

미사시간	주 일	초 중고 청년 (토)	19:00 09:00 11:00
	평 일	월 화 • 목 수 • 금 첫 토 (성모신심)	06:00 19:00 10:00 10:00

18550 경기도 화성시 송산면 송산포도로 94 / ☎ 031) 357-1501 / FAX. 031) 357-8229 / 2018. 10. 21.



매주 화요일은 가족이 함께 미사 봉헌하는 날

□ 11월은 위령성월

11. 2일은 위령의 날로서, 돌아가신 영혼을 위한 합동미사로 봉헌합니다. 위령 합동 미사예물은 미사 전에 봉헌하시거나 사무실에 봉헌하시면 됩니다. 그리고 11. 1 ~ 8일, 9일 동안에는 연옥의 영혼들에게 양도해 줄 수 있는 전대사를 날마다 한 번씩 받을 수 있는 은총이 주어집니다. 전대사의 조건은 고해성사, 영성체, 묘지를 방문하여 연옥의 영혼들을 위해 기도를 하면 됩니다.

☑ 2차 헌금은 “전교 주일을 위한 헌금”입니다.

1. 구역장 반장과 함께 하는 예비신자 성지순례
- 일시 : 10. 21(주일) 해미성지
- 소성당으로 8시 30분까지 모이세요.
2. 병자 영성체 - 10. 25(목) 09시부터.
- 대상 : 해문, 백곡, 옥일, 용포, 삼존구역
3. 전 신자 성지 순례 - 10. 28(주일) 천호성지
- 신청비 : 만원 - 신청방법 : 구역장님께 신청
- 본당에는 11시 미사만 봉헌됩니다.

※ 벌레 우는 가을밤, 10월 마지막 밤 愛
- 일시 : 10. 31(수) 저녁 7시, 애찬실

4. 성시간 및 성체강복 - 11. 1 (목) 저녁미사 후.
5. 성모 신심 미사 - 11. 3(토) 10시, 소성당
6. 새 신부 첫미사 - 11. 5(월) 10시, 대성당
오전 6시 미사는 없음
7. 예비신자 선발예식 - 11. 11(주일) 11시미사중
- 대부모와 구역장, 반장님도 예식에
함께 참여하여야 합니다.
8. 2019년 달력 광고 사무실에 신청 받습니다.
- 선착순10명, 광고비10만원

- 매주 사실 분은 사무실에 10. 28(주일)까지 신청하시기 바람. 미리 신청해 주세요.
- 성모회에서 액젓을 판매합니다.

매주 수요일은 소공동체 모임 하는 날

✦ 신앙의 유산을 자녀에게 ✦
(주일학교 소식란)

❖ 자신의 성경(신구약 합본)을 꼭 가지고 다닙시다.

1. 화성지구 중 고등부 청바지 축제
- 일시 : 10. 20(토) 10:30 51사단
2. 초등부 6학년 견진성사
- 일시 : 11. 24(토) 남양성당

♥ 아버지께 봉헌한 우리들의 정성 (10. 8 ~ 10. 14) ♥

주일미사 참례률		378명 = 39.5%	
십일조 봉 헌	1,195,000원	주 일	1,015,000원
		특별(2차)	509,000원
성소후원금	210,000원	미사예물	760,000원
시설 헌금	박영근 10만원, 김화영 3만원, 조음녀 5만원, 한경희 1만원, 익명 4만원, = 230,000원		
감사헌금	장영수 50만원, 익명 30만원= 800,000원		

☑ 전례봉사 및 청소구역

(사랑의 아빠, 아버지의 집을 내가 깨끗이^^)

이번주(10/21)	용포, 고정구역	다음주(10/28)	신천 구역
------------	----------	------------	-------

☑ 단체모임(들이 함께 모인 곳에 나도 함께 있다.)

- 성인 복사단 - 10. 21(주일) 11미사 후, 별관 회합실
- 성소후원회 - 11. 1(목) 저녁미사 후, 마리아방
- 데 레 사회 - 11. 3(토) 신심미사 후, 마리아방
- 사목 협의회 - 11. 8(목) 저녁미사 후, 사제관
- 성모회 - 11. 11(주일) 11시 미사 후, 요셉방
- 꾸리아 - 11. 15 (목) 저녁미사 후, 애찬실

♥ 주님께 아름다운 꽃을 선물로 (제대 꽃 봉헌) ♥

익명, 김화영, 김복순 자매님이 봉헌해 주셨습니다. 고맙습니다.

전례단 단원 모집 - 대상 : 신자이면 누구나

- 문의 : 전례분과장 010-5057-9367

하느님을 만나면 우리의 삶은 축제가 된다. 하느님이 여러분을 참 행복으로 초대합니다.

주임신부 : 민경국 안드레아
보좌신부 : 유 준 요한세례자
원장수녀 : 김인숙 효임골롬바
전교수녀 : 천미경 바울리나
총 회 장 : 신승철 요 셉
연령회장 : 010-7564-6862
홈페이지 : sbcc.or.kr
사 무 실 : 031-396-4031
F A X : 031-398-9351

산본성당

목주기도의 복되신 동정 마리아

미사시간 안내

주 일	토 19:00 (주일 1 저녁미사)	
	07:00, 09:10(중고등부), 11:00(교중)	
	16:00 (어린이 가족미사)	
평 일	19:00 (청년미사)	
	월 06:00	화 19:30
	수 06:00, 10:00	목 10:00, 19:30
	금 06:00, 10:00	토 09:00

매월 첫 토요일 성모신심미사

새 가족찾기 구호: “우리는 그리스도의 증거자! 새 가족 찾아 하느님께!”

건진

2018년 10월 21일(주일) 11시 미사

성숙한 신앙인으로 거듭나는 성사를
받으시는 80명의 교우분들 축하합니다.

❖ 금주간 전례 • 행사 • 모임 ❖

일자	시 간	내 용
10/21(주일)		전교주일 (민족들의 복음화를 위한 미사)
	11:00	건진성사
10/25(목)	08:00	교구 성체현양대회 (죽산성지)
	08:30	여성 Cu.전 단원 피정 (고초골)
	20:00	상임위 월례회의
10/26(금)	11:00	노인 성경대학
10/27(토)	08:30	예비신자 성지순례

- ☑ 금 주 특별헌금: 전교주일 특별헌금
다음주 특별헌금: 사제양성 후원금

- ☑ 11/2(금) ‘위령의 날’ 합동위령미사 안내
- 이 날은 세상을 떠나신 부모, 형제, 친지들의 영혼을 위해 위령미사를 봉헌합니다.
 - 미사예물 봉헌하실분은 사무실에 접수하시기 바랍니다.

- ☑ 2019년 달력 광고접수 안내
- 접수마감: 10/28(주일), 선착순 5명
 - 광고료: 50만원/ 1년

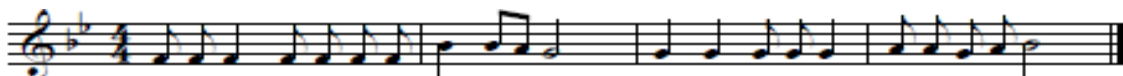

(후렴)주님은 민족들의 눈 앞 - 에 당 신 정의를 드러내셨 네.

25주년기념 목주기도 1천만단 봉헌운동

- 금주간: 44,190단(95명)/누적: 663,930단

❖ 본당의 날 행사안내 ❖

일시: 10월 28일 (주일)

- 미사: 오전7시, 10시30분, 오후4시, 저녁 7시
- ※ 오전 9시 10분 미사는 없습니다.
- 1부: 전 신자 식사나눔: 12:00~13:30
- 2부: 지역 성가제: 13:30~15:30

☑ 위령성월 특강: 11/3(토) 20:00~21:40

- 주제: 그리스도인의 죽음 이해
- 강사: 윤동출(프란치스코) 신부님

☑ 예비자 입교 환영식: 11/11(주일) 11시

- 11월 입교식을 앞두고 한마음으로 기도하고 적극적으로 선교활동을 해주시길 바랍니다.
- 화요일저녁8시, 금요일오전11시, 주일오전 9시30분

☑ 레지오 마리아 단원모집

- 대상: 개인성화와 선교에 관심있는 본당신자
- 주관: 본당 4개 꾸리아(사도,은총,평화,애덕)
- 문의: 남성 010-9272-5264, 여성 010-3393-2483

☑ 미사전례 봉사

시 간	10/21	10/28 본당의날	11/4
토요 저녁	동성2	술거1	술거2
07:00	개나리3	주공(1,3)	장미1
09:10	중고등부	10:30 우방한공	중고등부
11:00	모란		주몽대림
16:00	초등부	주공2	초등부
19:00	청년전례	청년전례	청년전례

- 청소: 10/20(토) 모란지역, 10/27(토)우방한공
※ 후보간지에도 공지사항 있습니다.

주임신부 : 김기창(노동자요셉)
 총 회 장 : 김병목(안드레아)
 ☎ 010-3668-0441
 연령회장 : 김동환(막시미노)
 ☎ 010-3655-8156
 사 무 실 : ☎ 031-548-2280
 Fax 031-548-2290
 예비자교리 | 매주 주일 오전9시

산북성당

캘커타의 성녀 데레사

여주시 산북면 상품1길 28-17
 E-mail: sanbuk@casuwon.or.kr
 Daum 카페-산북성당

주 일 미 사

교중 : 오전 10:30
 토요일 저녁 주일미사(청신년) : 오후 7:30

평 일 미 사

월 . 오전 07:00
 화.목 오후 19:30
 수.금 오전 10:00
 모든 미사 30분전 고해성사 있습니다.

집축복, 상가축복, 차축복

일시 : 원하시는 날(본당사무실 신청)

“소통과 참여로 새신하는 수원교구! 신앙의 기쁨! 젊은이와 함께!”

☞ 오늘은 전교주일 특별헌금 있습니다.

☞ 꾸리아 회합

- 일 시 : 10월 21일(주일) 오전 8시 30분
- 장 소 : 교육관

☞ 산북성당 극장 안내

- 일 시 : 10월 21일(주일) 교중미사 후 12시 40분
- 장 소 : 성 전
- 제 목 : 밀 정 (주연 : 송광호, 공유)

☞ 울드레아 회합

- 일 시 : 10월 21일(주일) 교중미사 후
- 장 소 : 교육관

☞ 신부님 정기 휴가

- 일 시 : 10월 23일(화) ~ 10월 26일(금)
- 미 사 : 미사 없음(사무실휴무)

☞ 사목회 월례회의

- 일 시 : 10월 28일(주일) 교중미사 후
- 장 소 : 교육관

☞ 10월 합동 위령미사

- 일 시 : 10월 31일(수) 오전 10시 미사
- 대 상 : 기억하려는 연령
(특히 10월중 기일 맞으신 분)
- 접 수 : 10월 28일(주일)까지 본당 사무실

☞ 2019년 본당 달력 광고 후원 모집안내

- 대 상 : 신자가 운영하는 모든 업체
- 광고료 : 100,000원 (선착순 4개 업체)
- ※10월 28일(주일)까지 사무실로 신청하여 주십시오.

☞ 본당 온라인기도모임 초대 안내

본당공동체를 위한 기도모임 초대에 많은 관심과
 기도에 참여하시면 좋겠습니다.

(<https://open.kakao.com/o/gLRpTJA>)

☞ 본당 운영비 통장 계좌번호

- 계좌번호 : 355-0043-6791-43(농협)
- 예 금 주 : 천주교 수원교구 유지재단 산북성당

지난주일 미사참례 신자 수

총 신자 수	미사참례 신자 수		참례율	
516명	토요일 저녁	54명	합 계	164명 31.78%
	주 일	110명		

성령을 믿나이다

※ 예수와 성령

1) 예수의 일생은 성령과 함께한 일생이었다. 예수께서 성모 마리아의 태중에 잉태되신 것도 성령의 힘에 의해서다. 천사 가브리엘은 성모 마리아에게 “성령이 너에게 내려오시고 자궁히 높으신분의 힘이 감싸주실 것이다” (루가 1,35)라고 하였다.

예수께서 세례자 요한에게서 세례를 받을 때 하나님의 영이 비둘기 모양으로 내려와 그분 위에 머무르셨다. 그리고 하늘에서는 이런 소리가 들려왔다. “이는 내 사랑하는 아들이, 내 마음에 드는 아들이다.” (마태 3,17) 요한은 이 징표를 보고 예수께서말로 ‘성령으로 세례를 주실 분’임을 알아보았다.(요한 1,32-33 참조) 세례를 받은 뒤 예수께서는 성령의 인도로 광야로 나가서 하나님의 사랑의 계획을 이루기 위해 몸과 마음을 준비하셨다. 또한 예수께서 악령에 사로잡힌 사람을 고쳐주신 일이 있는데, 그분은 악령을 쫓아내는 힘도 성령께로부터 온다고 말씀하셨다. “나는 하나님께서 보내신 성령의 힘으로 마귀를 쫓아내고 있다. 그러나 하나님의 나라는 이미 너희에게 와 있는 것이다.” (마태 12,28)

☞ 성당 청소구역 및 신자들의 기도 안내

일자 (요일)	구 역
10/20(토)	3구역 이선리반, 연곡리반
10/27(토)	1구역 주어리반
11/03(토)	1구역 명품리반
11/10(토)	1구역 백자리반

♡ 성당 청소에 많은 참여 부탁드립니다.

☞ 우리들의 정성

(2018년 10월 08일 ~ 2018년 10월 14일)

- * 주 일 헌 금 : 922,000원
- * 사제양성 특별헌금 : 107,000원
- * 교 무 금 : 550,000원



삼가동성당

[주보성인 : 성 김제준 이냐시오]

17090 / 경기도 용인시 처인구 지삼로 579

본당 E-mail: samga@casuwon.or.kr

Cafe: daum → 삼가동성당

Tel. 사무실: 322-1994 / FAX: 322-1959

본당 신부 임 유 택 (바오로)

총 회 장: 정방영 가브리엘 010-6357-2772

연령회장: 차종원 스테파노 010-5346-9989

미 사 시 간

· 평일: 월>06:30, 화·목>19:30, 수·금>10시

· 주일: 토>어린이: 16시 / 청소년: 19시(주일 전날)

교중미사: 10시 / 청년부: 19:30

※ 예비신자 교리: 주일반(11시 30분)

● 상임위원회

- 일 시: 10/27(토), 저녁미사 후

● 첫영성체 일정 안내

- 첫영성체일: 10/28(주일), 교중미사 중
- 첫고해, 세례식: 10/27(토)

● 소공동체 식사 나눔

- 일 시: 10월 28일(주일), 교중미사 후
- 교우 분들의 많은 참석 바랍니다.

● 부모 교육 안내

회차	주 제	날짜/시간
3차	· 부모 자녀 관계에서 성격에 따른 양육 태도 차이	11/03(토) 13:00~ 15:00까지
4차	· 부모 자녀 관계에서 의사 소통방법 훈련	11/10(토) 13:00~ 15:00까지

- 대상 및 장소: 부모는 누구나 / 교육관
- 강 사: 이유경 리더비나
- 문 의: 교육분과 남궁미숙 010-2477-6195
- 접수는 사무실에서 신청서 작성하시기 바랍니다.

● 전례분과<해설단, 독서 봉사자>모집안내

- 전례에 참여하실 해설단원과 독서 봉사자를 모집 하오니 교우여러분들의 많은 참여 부탁드립니다.
- 문의: 전례분과장 010-2249-1572 / 사무실

● 단체 모임 안내

- 평단협: 10/25(목), 미사 후
- 전례분과: 10/28(주일), 교중미사 후

♣ 2019년 달력광고 모집 안내

- 대상: 본당 신자 누구나 / 선착순 마감
- 접수 기간: 10/28(주일)까지
- 접수 방법: 상호 및 업종, 주소, 전화번호, 이름 (세례명)을 작성하여 사무실로 신청하시기바랍니다
- 달력 하단에 광고합니다.

● 전입을 환영합니다

- 오스카: 손준봉마리노, 김진권루카
- 두 산: 김현국바르나바
- 우미린: 우경근베드로
- 지 웰: 박평자세실리아, 최명임마리아나
- 동 원: 한준례젼마

● 주간 미사참례 현황 (10/8~14) (인원: 명)

주일	월	화	수	목	금
460	19	48	76	58	53

● 예물 봉헌 (이번주 예물봉헌 구역: 삼 가)

일자	10/28	진 우
일자	11/4	오스카

● 본당청소 (이번주 청소구역: 신성, 진우, 금강,보성)

일 시	구 역
10/27(토), 10시	우남, 풍림
11/3(토), 10시	우미린,지웰,골드,동원

● 우리들의 정성 - 주간 결산(10/8~14) (단위: 원)

수 입		지 출	
교무금	2,781,000	선교비	810,200
주일헌금	1,853,000	교육비	450,000
특별봉헌금	884,000	자선비	269,500
건축헌금	600,000	일반관리비	2,622,200
기타헌금	-230,000		
성소후원금	80,000		
수입 계	5,968,000	지출 계	4,151,900
10월 14일 현재 운영금 잔액 : 172,387,526원			
· 건축헌금: 이회분 50,000원 황현정 50,000원 성물방 봉사수입 500,000원			
· 성소후원: 진우구역 80,000원			

※ 봉헌해 주심에 감사드립니다.

● 오늘은 전교주일 특별헌금이 있습니다.

예비자 교리시간	 상대원성당 (성범 라우렌시오, 성나 베드로, 성정 아고보) http://cafe.daum.net/sgwggw 사무실 732-2004 FAX 742-0096 연례회장 김정환 베드로 010-2777-9302 총 회 장 전교수녀 김 요나, 김 겔트루드 736-0317 주임신부 이정철 바오로 732-1004	미사 시간	
주일 09:30		토 19:30 (청년)	월 06:30
			화 19:30
고해성사 : 미사 20분전		주 09:00 (청소년)	수 10:00
유아세례 : 수시로			목 19:30
병자영성체 : 매월 마지막 토 13:30			금 10:00
집, 사람, 자 축복 : 수시로		일 11:00 (교중)	첫토 10:00
혼인면담 : 화, 목, 토 20:00			

오늘의 특별헌금 - 전교주일

다음주일 특별헌금 - 본당발전

견진성사 안내

- 일시 : 12월 16일(주일) 11시 교중미사
- 신청 : 10/15(월) ~ 11/18(주일)까지 사무실로
- 준비 : 신청서, 간식비 5,000원
가족관계증명서, 혼인관계증명서(학생제외)
- 교리 : 11월 21일부터 매주 수요일 19:30~21:00

11월	12월	시간	장소
21 28	5 12	19:30~21:00	성당

병자영성체 - 10월 27일(토) 13:30~

- 10월 25일(목)까지 구역장, 반장, 가족이 사무실로 신청

연례회 - 10월 28일(주일) 점심식사후

- 장소 : 8교리실

어르신 점심식사 (봉사구역 : 상임위)

- 일시 : 10월 28일(주일) 교중미사 후

2019년도 달력광고(선착순 마감)

- 광고칸수 / 금액 : 4칸 / 30만원

다음주일(10월 28일) 봉사구역 - 4구역

- 전례, 청소(주차장)

성당청소

- 10월 27일(토) : 4구역
- 11월 3일(토) : 5구역

중고등부 사랑 나눔 기금 마련 행사

- 일시 : 10월 21일(오늘) 오전 10시 ~ 오후 2시
- 장소 : 성당 마당
- 내용 : 커피, 코코아, 솜사탕, 팝콘 판매, 즉석사진 촬영

생명위원회 「출산·양육·치료비」 지원사업

- 대상 : 경제적 어려움을 겪고 있는 가정
- (다자녀, 미혼부모, 한부모, 조손, 실직자, 임양) 가정
- 셋째자녀 이상을 임신한 임산부, 희귀난치성질환자
- 문의 : 사무실(732-2004)
- 기간 : 10월 21일(오늘)까지

교구 성체현양대회 - 10월 25일(목)

- 일시 : 10월 25일(목) 09:30~16:00
- 장소 : 죽산성지
- 준비물 : 미사도구, 묵주, 도시락

모임

- 전례분과 : 10월 21일(오늘) 교중미사후 7교리실

본당발전기금 1,168,971,000원

우리들의 정성

· 교무금	4,315,000원
· 주일헌금	1,570,200원
· 특별헌금(사제양성)	686,000원
· 장학사업 후원금	70,000원
· 기타헌금(제대초꽃)	20,000원
· 감사헌금	60,000원

함께 기도해 주세요.

《 기도를 원하시는 분은 사무실로 신청해 주세요. 》

김홍구(54) 안나	이옥량(82) 루치아	권정숙(67) 데레사	강보나(60) 보나	김일달(64) 아네스		
유방암	심장병	피부암	난소암	심장병		



주 님 은 민 족 들 의 눈 앞 에 당 신 경 의 를 드 러 내 셧 네

주임신부: 박유현 빈첸시오 전교수녀: 김 도미니카 사 무 실: ☎419-8101 수 녀 원: ☎419-8102 연령회장: 010-2503-0999	 상록수 성당 (성 바오로) 425-180 안산시 상록구 이호로 130 FAX 416-2663 http://cafe.naver.com/sangrokmissionary	미사시간안내 월 - 07:00 화-목 - 19:30 수-금 - 10:00 토 - 10:00 19:30(특전) 주일 - 09:00(어린이미사) 11:00(교중미사) 17:00(청소년미사) 고백성사 : 미사 전 30분
---	--	---

☑ 가족관계와 마음의 상처치유 세미나 안내
 - 일시 : 10월 23일(화)
 11월27일(화) / 12월 11일(화)
 - 시간 : 저녁미사 후~22시10분
 - 강사 : 김영배 데오필로스
 영의 심리학 연구소장
 - 준비물 : 성경책, 노트 및 필기구
 - 문의 : 김란베로니카/ 010-2446-4732
 모처럼 마련된 특강에 교우여러분의 많은 참여를 바랍니다.

☑ 본당 김장김치 담그기 안내
 - 일시 : 11월 17일(토)
 - 김치 나눔을 위한 2차헌금 : 10월28일
 본당의 어려운 이웃과 내년도 본당행사에 사용될 김장김치를 담그는 행사를 합니다.
 교우여러분의 많은 관심과 참여를 바라며 10월28일에 있을 김장 나눔을 위한 2차 헌금에 많은 참여를 바랍니다.
 - 문의 : 소공동체 / 010-9047-0343

☑ M.E 소개 안내
 - 일시 : 10월20일(주일)/9시, 11시 미사중
 M.E(메리지엔카운터)에 대한 자세한 소개가 미사 공지사항 중에 있습니다. 많은 관심 바랍니다.

☑ 봉성체(병자영성체) 안내
 - 일시 : 10월25일(목) 오전 9시30분부터
 해당 구역장, 반장님들은 사무실로 신청 바랍니다.

☑ 전입오신 교우여러분 환영합니다!
 ☑ 화답송

민족들의 복음화 (1) 2018.10.21

주 님 은 민 족 들 의 눈 앞 에 당 신 정 의 를 드 리 내 셧 네

☑ 기도 및 단체모임 안내
 - 성령기도회 : 10월23일은 상처치유세미나로 성령기도회는 쉽니다.

☑미사 전례 및 청소 봉사 안내

전례 봉사 구역			청소 봉사 구역 저녁8시		
10/21(월)	본오 3 지역	오전11시	10/20(토)	본오 3 지역	오전10시
10/28(월)	본오 4 지역	오전11시	10/27(토)	본오 4 지역	오전10시

청소구역은 성전 및 성당 마당과 화장실, 성당주변까지입니다.

☑우리들의 정성

- 주일헌금 : 2,173,000원
- 교 무 금 : 3,030,000원
- 감사헌금 : 이한국 5만원, 이재도 20만원
배재희 5만원, 박은영 5만원
- 주일미사 참례자 수 : 522명
- 본당 신자 수 : 1,186세대 / 2,658명

† 예비자 교리시간 †

* 주 일 : 오전 9시30분

< 10월 2차 헌금 >

- 10월7일 : 군인주일
- 10월14일 : 사제양성 후원금
- 10월21일 : 전교주일
- 10월28일 : 김장김치 나눔

< 본당 계좌 >
 1005-001-404123 / 우리은행
 천주교수원교구유지재단상록수성당

주임신부 : 최대근(야고보) 총 회 장 : 김백운(요셉) ☎ 010-3365-0598 연령회장 : 차흥희(사도안드레아) ☎ 010-9049-2806	<h1>상신성당</h1> <h2>(성 루카)</h2> 경기도 화성시 향남읍 분향동길 69-26 사무실 : ☎ 031)8055-8241 Fax 031)8055-8242 E-mail: sangsin@casuwon.or.kr	<div>주 일 미 사</div> 교중 : 11:00, 청년미사: 17:00 토요일(학생미사) : 오후 6:00 <div>평 일 미 사</div> 화.목 오후 19:30 수.금 오전 10:00 예비자 매주 일요일 오전 9시30분 교리 장소 : 요 한 방 집축복, 상가축복, 차축복 일시 : 본당사무실 신청
--	--	---

☑ 위령의 날 미사 안내

- 일 시 : 11월 2일 (금) 오전 10시00분 미사
- 연 도 : 오전 9시 20분 시작
세상을 떠난 연령들을 위한 위령합동
미사 예물을 미리 사무실에 봉헌하시기
바랍니다.

☑ 연령회비 안내

- 위령의 달을 맞아 연령회에서 교중 미사 전
후에 연령회비를 봉헌 받습니다. 연령회비는
각 세대 당 1년에 1만원 이상입니다.

☑ 추수감사미사 안내

- 일시 : 2018년 11월 4일 주일 교중미사 중
- * 추수감사 곡물은 11월 2일(금)까지 봉헌해 주
시기 바랍니다. 현금으로 봉헌하실 분은 사무실
로 접수해 주시기 바랍니다.

* 고춧가루, 마늘, 생강, 파, 양파, 갖, 젓갈, 액젓등은 특별
히 많은 봉헌 바랍니다.

☑ 본당 달력 광고 접수

- 2019년 본당 달력 광고 선착순 접수 10명 받습니다.
- 광고비 : 30만원
- 접수마감 : 10월 28일까지 사무실에 접수

☑ 건축헌금 신립서 제출 안내

- 각 세대별 건축헌금 신립서를 제출하여 주시기
바랍니다. 우리 모두 새 성전 건축을 위하여 적극
협조해주시기 바랍니다.
- 금액 : 1구좌(50만원)/ 3년납
- 봉헌방법 : 사무실 납부 또는 계좌이체
- 신립서 361가구중 106가구 제출(30%)

☑ 제의 봉헌안내

- 본당제의가 많이 남은 관계로 교체를
해야되어 제의를 봉헌 받습니다.
- 문의 : 제대회장 010-9293-1534

☑ 미사 안내

- 매주일 오후 5시에 청년미사가 봉헌됩니
다. 청년분들이 많이 참석할 수 있도록
많은 관심과 기도를 부탁드립니다.

☑ 10월21일 전교주일로 2차헌금은 교황청 전교회
에 보내집니다.

☑ 10월28일 2차헌금은 성전건축을 위하여 봉헌되
어집니다.

☑ 2018년 교무금 책정 안내

※ 교무금은 신자의 중요한 의무로 교회유지를 위해
의무적으로 매월 교회에 바치는 헌금입니다.
“하느님께 기쁘게 봉헌하시어, 천상의 공간에
제물을 쌓으십시오” 기부금 영수증 필요하신 분
명의로 책정하여 주십시오.

☑ 청소구역 안내

날짜	10월 21일	10월 28일	11월 4일
구역	상신2, 서봉5	하길, 서봉3	서봉7,서봉8
청소구역 : 성당내부, 유아실, 2층, 화장실, 교리실			

※ 담당구역은 각 교리실 청소도 꼭 부탁드립니다.

☑ 미사참례(10/8일-10/14일 교적신자 899명)

구분	화	수	목	금	토	주일	합계	비율
전주	37	36	50	22	96	175	271	30.4
금주	51	30	38	25	-	297	297	33.0

☑ 우리들의 정성 (10월 08일 - 10월 14일)

구 분	금 액	구 분	금 액
교 무 금	550,000	주 일 헌 금	781,000
연령회비	30,000	2차(사제양성)	350,000
본당의날찬조금	1,470,000	성전건축헌금	2,956,000

<건축헌금>

차흥희(안드레아) 30만원 김경아(실비아) 28,000원
 이영자(로사리아) 10만원 김현록(라파엘라) 50만원
 차기춘(토마스아퀴나스) 20만원 정양성 3만원
 백애숙(마리스텔라) 1만원 이상신(안젤라) 10만원
 김춘자(안나) 5천원 윤숙(아네스) 5만원
 성혜경(아가다) 7만원 이영애(마리아) 1만원
 전인자(아가다) 1만원 김영애(카타리나) 1만원
 함옥자(테레사) 1만원 김재순(베로니카) 1만원
 박명순(레지나) 2만원 태평동성당 총회장 10만원
 성낙훈(베네딕도) 5만원
 발안성당 프란치스코회 100만원
 기타 343,000원

금주 총 건축헌금 : 2,956,000원

총 건축헌금 모금액 : 134,881,050원

주임신부	윤민재 (베드로)	 <p>티없이 깨끗하신 성모성심 http://www.schon.or.kr 경기도 수원시 권선구 금곡로 63</p>	미 사 시 간 안 내	
총 회 장	김치환 (바오로)		평일	0630(월) 10:00 (수,금) 19:30 (화) 19:30(목)
연령회장	최창선 (아오스딩) 011-755-7023		주일	토요일 저녁 주일미사 19:30 06:30/ 09:00(어린이미사) 11:00(교중)/ 19:30(청소년)
사 무 실	296-6441		집, 상가, 차 축복 사무실에서 접수합니다.	

10월은 목주 기도 성월이며, 전교의 달입니다.
“서로가 사랑을 느낄 때 마음으로 말을 주고
받듯이, 목주기도는 사랑의 언어입니다”
- 복자 알베리오네 신부 -

□ 금일 2차 헌금은 【전교주일】 헌금으로 교황청 전교회에 보냅니다.

□ 위령의 날 합동 연미사 안내

세상을 떠난 이들의 영혼을 기억하며 기도하는 달입니다.
세상을 떠난 부모나 친지의 영혼 특히 연육영혼들을
위해 기도와 희생을 봉헌하도록 합시다.

- 일 시 : 11월 2일(금) 10:00
(오전 9:30분부터 연도 있습니다)
- 접 수 : 합동 위령미사 봉투에 정성을 담아 미리
사무실이나 당일 봉헌해주세요.

□ 11월 기일 위령미사

세상을 떠난 이들을 위한 기일미사가 봉헌됩니다.

- 일 시 : 11월 7일(수) 오전 10:00
- 신 청 : 11월 6일(화)까지
➔ 오전 9:30분부터 연도 있습니다.

□ 소공동체 여성위원회 봉사자 교육

- 일 시 : 10월 26일(금) 오전 10시 미사 후
- 장 소 : 1층 마리아 홀
- 대 상 : 구역장, 반장

□ 초등부 은총시장

- 일 시 : 10월 27일(토) 오전 11:00 부터
- 장 소 : 성모동산 앞
- 대 상 : 초등부 전 학년
- 준비물 : 은총표, 개인 주머니
- 은총시장 구성 : 상촌마트(생활용품, 문구, 성물 등)
기부물품 부스, 기부 체험 부스, 게임부스, 먹거리
장터, 자모회 재능 기부 부스 등...
- ➔ 은총표로만 구매 가능합니다.

□ 소공동체 활성화를 위한 “한마음 먹거리 잔치”

- 일 시 : 10월 28일(주일) 어린이 미사 후
- 장 소 : 마리아 홀과 주차장
- ➔ 어르신들께는 무료 잔차국수 제공과 함께 먹거리
장터를 운영합니다.
교우분들의 많은 참여 속에 행복한 시간되세요.

□ 교구 성체 현양대회

- 일 시 : 10월 25일(목) 오전9:30~오후4시
- 장 소 : 죽산성지
- 준비물 : 목주, 미사도구, 도시락

□ 환자 영성체

- 일 시 : 11월 8일(목) 오전 10:00미사 후
- 신 청 : 11월 7일(수)까지 본당 사무실

□ 단체회합 안내

단 체 명	일 시
소공동체 구역장 모임	11월 2일(금) 오전미사 후
M . E	11월 10일(토) 저녁미사 후
연 령 회	11월 11일(주일) 교중미사 후

□ 성령기도회 안내

일 시	내 용
11월 1일(목)	열린 기도회
11월 8일(목)	열린 기도회
11월15일(목)	교구 강사
11월22일(목)	감사와 찬양
11월29일(목)	찬양 기도회

□ 주일미사 참례 현황

총 신자수	미사참례 인원	참석률(%)
4,227	1,146	27.1%

□ 교무금 책정 및 납부 부탁드립니다.

- 2018년 교무금 책정 및 납부가 현저히 낮습니다.
빠른 책정과 함께 납부를 부탁드립니다.

총세대	책정세대	미책정세대	납부세대	납부율
1,438	586	572	574	40%

화
답
송



우리 하느님의 구원 - 을 온 세상 땅 - 끝마 다 모 두 - 보 - 앓 네

< 수험생 인수기도 : 매 주일 9시 미사 후 >

미사시간	주	09:00 (중,고등부) 11:00 (교 중) 16:00(어린이), 19:00(청년)	 천주교 상하 성모세 성당 SANG HA ST. MOSES CATHOLIC CHURCH 용인시 기흥구 중부대로 807-14 http://sangha.casuwon.or.kr	주임신부 : 조 옥 현 (토 마 스) 보좌신부 : 임 현 택 (토 마 스) 전교수녀 : 김 경 숙 (레오날드) 총 회 장 : 김 택 영 (스테파노) 연령회장 : 이 형 철 (안드레아) 010-4436-2020 대표번호 : 275-9194 F A X : 275-9195
	월	06:30		
	화	19:30		
	수	06:30 / 10:00		
	목	10:00 / 19:30		
	금	06:30 / 10:00		
	토	10:00 19:30(토요일 저녁주일미사)		

✦ 오늘의 화답송 (전교주일)

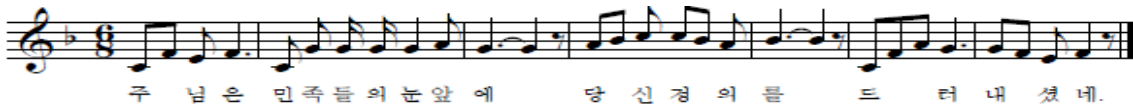

✦ 다음주일은 전교주일 특별헌금이 있습니다.

* 교황청 전교회에 보내드립니다.

✦ 위령의 날 미사 안내[11월 2일(금)]

* 10시 합동미사로 봉헌됩니다. 예물은 미리사무실로
* 10시 미사 후 연도 있습니다.

✦ 예비자 교리안내

* 교리일: 화요일 저녁 미사 후

✦ 미사 안내

* 10월24일(수), 25일(목), 26일(금)보좌신부님 휴가로
수요일 새벽, 목요일 저녁, 금요일 새벽 미사는
없습니다.

✦ 모세 산악회 산행 안내

* 일시 및 장소: 10월 27일(토) 내장산, 07시 출발

✦ 노인심리상담사 자격증 취득 교육 안내

교 육 일	장 소	교육시간
토요 반 11/24, 12/1	수지성당	09:00~19:00
월요 반 11/19, 26 12/3, 10, 17	신갈성당	17:00~21:00

* 주최및교육: 공생공빈밀알사회적협동조합&창조역량연구소
* 수강료: 40만원(공생공빈밀알 조합원 50%할인)
* 신청 및 문의: 031-296-6900(창조역량연구소)
* 자격발급기관: (사)한국노인복지사협회
* 교재 및 자격증 발급비 별도(선착순30명)

상하길벗주요소 GS칼텍스	그린 인테리어	여의도 떡집
농협 하나로 클럽 맞은편, 정성세차 목진호 요셉 287-9127 / 010-5350-9876	성실 시공을 약속합니다. 쌍용 2단지 상가 김종원 대건안드레아 010-3452-0618	쌍용 아파트입구 상하초등학교 앞 이문옥 실비아 031-283-3153
누리맘(용인, 분당지점) 신생아, 산모케어, 베이비시터 분당구 정자동 정자일로 80 김은봉 카타리나 010-3355-7361 / 714-9388	무료 한글교실 성인학생 모집 - 초등학교 졸업장을 드립니다. - 장소: 구갈동 주민자치센터 신명옥 막달레나 010-3240-4097	

제대꽃 봉헌 : 농협 179371-55-000145(천주교수원교구)

✦ 단체 모임 안내

* 하늘의별 꾸리아: 10월 28일(주일) 09시, 201호

✦ 유아세례

* 일 시: 11월 3일(토) 10시 미사 중
- 10월28일(일)까지 신청(대부모는 반드시 견진 받은 자)
- 11월 1일(목) 저녁 미사 후 유아세례 부모 면담

✦ 전입을 환영 합니다.

성 명	오시는 곳	성 명	오시는 곳
구역. 반이 아래 주소로 변경 되었습니다.			
한철근 아오스딩	쌍용 202동	조선영세실리아	신일 105동

✦ 우리들의 정성 (10월8일 ~ 10월14일)

주 일 헌 금	4,176,100	교 무 금	4,720,000
사 제 양 성	1,551,000		
감 사 헌 금	*30,000: 익명 *50,000: 박철민 마르첼로		
	*100,000: 이성연 수산나, 진영인 파비아노		
주일미사참례율	822(27.96%)		
본 당 신 자 수	2,939	총 세 대	1,253
교무금 계좌번호: 179371-55-000054 농협(천주교수원교구)			
** 입금시 성명과 함께 세례명을 반드시 써주시기 바랍니다. **			
(개인정보 확인이 강화되어 본당에서 확인하기 어렵습니다.)			

✦ 구역별 미사전례 안내

* 10월 21일: 주공구역
* 10월 28일: 한라구역

주일 미사	일반(성인) : 06:30, 16:00		<div></div> <div>직암 권일신 기념 상현동성당</div> <div>448-823 용인시 수지구 광고호수로 420(상현동)</div> <div>shd@casuwon.or.kr</div> <div>주임신부 : 송영오(베네딕도) 보좌신부 : 이준섭(도미니코) 총 회 장 : 장동호(바 오 로) 연령회장 : 장재중(타 대 오) (010-9968-4346)</div>	사 무 실	☎ 031)276-3011
	교중(성인) : 11:00				FAX 031)276-3012
	중·고등부 : 09:00			유아세례	1, 3, 5, 7, 9, 11월 첫째 토요일 오후2시
	청 년 : 19:30				매월 첫째 토요일 성모신심미사 후 (사무실 신청)
평일 미사	월	06:00	주임신부 : 송영오(베네딕도) 보좌신부 : 이준섭(도미니코) 총 회 장 : 장동호(바 오 로) 연령회장 : 장재중(타 대 오) (010-9968-4346)	차 축 복	매월 첫째 토요일 성모신심미사 후 (사무실 신청)
	화	10:00, 19:30		집 축 복	원하시는 시간 협의 (사무실 신청)
	수/금	06:00, 10:00		병자영성체	매월 둘째주 목요일 오후 2시
	목	06:00, 첫주19:30 (첫주 가정미사 및 성체강복)			
	토	06:30 (단, 첫주10시 성모신심) 16:00(어린이), 19:30			

5지역 “지역의 날”

- ★ 일 시 : 10/28(주일) 10:30 ~ 15:00
- ★ 장 소 : 수지주니어 스포츠센터
- ★ 일 정 : 미사(오전11시), 점심식사, 놀이마당
- ★ 문 의 : 지역장 010-4190-6277 / 010-3679-3810

지역 소공동체 활성화로~~ 신명나는 우리본당

◆ 오늘은 전교주일 2차헌금으로 봉헌.

◆ 다음 주일은 방석구입금으로 2차헌금 봉헌

축

세 레

오늘 새로이 하느님의 자녀로 태어나신 세례자
여러분 모두를 진심으로 축하드립니다.

축

첫 영 성 체 (초 등 부)

일시 : 10월 27일(토) 오후 4시
어린이 미사 중

◆ 유아세례식 - 11/03(토) 오후 2시 (첫 토요일)

- 대상 : 7세 이하 어린이 (취학 전 어린이)
- * 세례신청서를 10/28(주일)까지 구역장님
싸인 받아서 본당사무실로 신청하여 주시고,
당일 대부모와 함께 오후 1시 30분까지
오시기 바랍니다.

2019년 본당 달력 광고주 모집

- 광고수 : 10개 업체 (선착순!!!)
- 광고료 : 1년 60만원 (기부금영수증 발급)
- 문 의 : 본당사무실 (031-276-3011)

이번 주 제단꽃은 손상모(스테파노) 가족이
봉헌해 주셨습니다.

주차질서를 지킵시다

1. 월 150만원씩 지급되는 옥외주차장부터
먼저 사용합시다.
2. 지하주차장은 노약자(80세이상), 임신부,
여성들이 먼저 사용합시다.
3. 월 250만원 이상 지급되는 셔틀버스를
적극 이용해 주시기를 간곡히 청하며
1, 2, 3 지역은 도보로 성당에 오시길
바랍니다.
4. 환경보호와 절약운동의 일환으로 홀로 오는
차들은 주일에는 주차할 수 없습니다.

◆ 주차 및 청소 안내 ◆

	일 자	구 역
안내봉사 (성 전)	10/21(금주)	성원5차 구역
	10/28(차주)	아이파크10 구역
주차안내 (남 성)	10/21(금주)	성원5차 구역, 사도들의 모후 Pr.
	10/28(차주)	아이파크10 구역, 샛별 Pr.
청 소	10/27(금주)	7지역 (오전 9시)
	11/03(차주)	2지역 (오전 11시)
소공동체 모임의 날 : 여성 - 매주 목요일 남성 - 매월 셋째 목요일 저녁8시		

미사 시간 안내				 서둔동 성당 (한국순교성인) (16615) 수원시 권선구 서호서로21번길32 사무실: 031)292-4804 FAX: 031)294-4800 http://club.mariasarang.net/1004	주임신부 : 김현중(요한보스코) 전교수녀 : 최 도라 수녀 (031) 292-4801 유 치 원 : 최 루카 수녀 (031) 291-2291 총 회 장 : 권오혁(마티아) 010-2778-9878 연령회장 : 이운석(안드레아) 010-3745-2542
월	06:00	화	19:30		
수	10:00	목	19:30		
금	10:00				
토	첫토요일 성모신심미사 10:00 15:30 (초등부) 19:00 (청년)				
주 일	08:30 11:00 (교중미사) 18:00(중고등부)				

♡ 교무금 봉헌은 신자들의 의무입니다. 평생껏 봉헌하여 아느님께 감사드리는 생활을 합시다 ♡

⊕ 이번주 전례 및 모임

일 시	단 체
10월 21일(주일)	세례식(교중미사중)
10월 21일(주일)	남성형제 족구대회(13:00)구운동公所
10월 22일(월)	파티마세례사도직(10:00) 지하교육관
10월 22일(월)	여정(20:00) 별관2층 예비자교리실
10월 23일(화)	여정(10:00) 별관2층 예비자교리실
10월 24일(수)	성령기도회(19:30) 지하교육관
10월 24일(수)	빈첸시오(20:00) 만남의 장소
10월 25일(목)	은빛여정(10:00) 별관2층 예비자교리실
10월 25일(목)	민요교실(13:00) 별관2층 예비자교리실
10월 26일(금)	전례분과 월례회의(20:00) 상임위원실

오병주 안드레아 부제품을 위한 50일 기도

- 기 간 : 10/18(목) ~ 12월 5일(수)
- 전신자 기도 시간 : 저녁 9시
- 기도문 : 성소를 위한 기도
- ☞ 50일동안 신자분들의 미사지향을 접수 받습니다

⊕ 병자영성체

- 일 시 : 11월 1일(목) 오전 9시
- 해당 구역은 10월 28일(주일)까지 신청 해 주시기 바랍니다

⊕ 새가족 입교식

- 일 시 : 10월 28일(주일) 교중미사중
- 문 의 : 선교분과장(010-5755-2088)

⊕ 전입교우를 환영합니다

이름(세례명)	구역.반	직전 본당
이상훈(바오로)	구운 4-2	조원동
이윤경(엘리사벳)	탑 4-4	복음화국

※ 구역, 반장님들은 방문하실때 **교우패와 전입교우초**를 가져다 주시기 바랍니다

⊕ 전례 및 커피봉사

부터 - 까지				전례 구역	
10월 20일		10월 26일		구운 2구역	
10월 27일		11월 2일		구운 3구역	
청소	성 전	유아실,현관 만남의장소	구성전,미당 성모동산	2층 교리실 화장실	지 하 교리실
10월	서구	서둔	효탑	탑	레지오

▶유아실 청소구역은 꼭 휴지통을 비워 주세요

⊕ 우리들의 정성 (10월 8일 ~ 10월 14일)

미 사 예 물	1,070,000 원
교 무 금	4,300,000 원
주 일 헌 금	2,132,000 원
사 제 양 성 주 일 2 차 헌금	816,000 원

* 감사헌금 김부성 아오스딩 1,000,000원

⊕ 2차 헌금

- 이번주 : 전교주일
- 다음주 : 건물유지보수를 위한 2차헌금

- ◎ 차(집, 가게)축복, 병자성사신청, 대세보고서 : 사무실 접수
- ◎ 병자영성체 : 매월 첫째주 목요일
- ◎ 유아세례 : 3, 6, 9, 12월 첫째주 토요일 오전10시
- ◎ 성물보급소는 담당자가 미사 전·후에만 판매합니다.
- ◎ 미사 봉헌은 봉헌자가 정확히 기록해서 사무실에 봉헌해 주시기 바랍니다.(당일 미사봉헌은 받지 않습니다)
- ◎ 교무금을 우리은행으로 자동이체시 매달 책정자이름으로 본인통장에서 이체되었는지 확인바랍니다.
- ◎ 우리은행으로 처음 교무금 납입하시는분은 사무실로 연락을 해주셔야 처리가 됩니다(동명이인 및 미책정자 혼선 우려)
- ◎ 구운동公所미사 : 5월, 6월, 10월, 11월 첫째주 주일 저녁 6시

<p>미사 시간 안내</p> <ul style="list-style-type: none"> · 주 일 미 사 : 오전 8시 (교중미사) : 오전 10시 30분 (토요저녁) : 오후 7시 30분 · 평 일 미 사 : 월 요 일 : 오전 6시 30분 화, 목요일 : 오후 7시 30분 수, 금요일 : 오전 10시 · 고해성사 : 미사 15분 전 	<p>Since 1988</p> <h1>서부</h1> <p>주보성인 신자들의 도움이신 성 마리아</p>	<p>주임신부 : 노 중 호 (프란치스코) 사 제 관 : 02) 473-3364 총 회 장 : 010-8702-2858 연령희장 : 010-5287-9541 사 무 실 : 02) 484-0475 (FAX) 02) 471-7614 사 무 장 : 010-6272-6884 경기도 하남시 서하남로 85-28</p>
---	---	---

이 번 주 안 내

☞ 2018년 10월 21일 (일) : 연중 제29주일.
*전교주일을 위한 2차 특별헌금 있습니다.

다 음 주 안 내

☞ 2018년 10월 28일 (일) : 연중 제30주일.
*본당건축을 위한 2차 특별헌금 있습니다.

기 타 안 내

- 2019년 본당 달력 광고 신청 안내.
-교우분들께 배부되는 본당 달력 하단 광고를 접수받습니다.
-신청마감 : 10월31일(수)까지
광고문안 준비하셔서 사무실로 신청바랍니다.
- 환자 봉성제 안내.
10월 24일 오전 미사후.
- 합동위령미사 안내.
· 2018년 선종하신 분들을 위하여.
-일시:11월 3일(토) 14:00~16:00.
-장소:정자동 주교좌 성당
-위령기도후 미사.
-미사집전:이성호 리노주교와 사제단

10/14 미사 참례 현황.(충신자:539명)

토요저녁	교중 미사	계	%
20	142	162	30.07

성가 안내.

날짜	입당	봉헌	성체	파견
10/21	19	218.514	187.183	63
10/28	421	510.342	182.165	270

【 화 답 송 】



전례 봉사자 안내.

주일(8시)	해 설	1 독서	2 독서
10/21	항미현	홍의준	김성자
10/28	항미현	백운성	박용애
주일(교중)	해 설	1 독서	2 독서
10/21	강연희	김형섭	최영애
10/28	김명자	한승진	최영애

차량 봉사자 안내.

날짜	성명	날짜	성명	날짜	성명
10/21	최만국	10/28	김형섭	11/4	강대욱

청소 봉사 구역 안내.

날짜	구역	날짜	구역	날짜	구역
10/21	감북	10/28	감일	11/4	고골

우리들의 정성. (기준일 : 10월 16일 까지)

교무금(16건)	1,930,000원			
주 일 헌 금	1차	672,000	2차	309,000
성 소 후 원 금	오병말	50,000		
사 회 복 지 헌 금	오병말	50,000		
꽃 / 후 원 금	오병말	50,000		
건 축 봉 헌 금	김경순	40,000	오병말	100,000
타본당건축헌금	11건	440,000		
	철산,조원솔대,본당성요한,대천동, -감사합니다-			

† 서부성당 본당 건축을위하여, 도움을 주시는 모든 은인들에게,
감사하는 마음으로, 기도중에 기억해주세요!

미사 안내			바다의 별이신 성 마리아 천주교 서신성당 Seosin Catholic Church	주임신부 : 나도진(안 겔 로) 총 회 장 : 당현중(바 오 로) 010-5267-2959 연령회장 : 박공순(야 고 보) 010-2372-3058 성당 사무실 : ☎ 357-9698 FAX 356-9496
주일	토요일 오후 4시 (청소년 미사) 토요일 오후 8시 (청년 미사) 주일 오전 9시 (일반 미사) 주일 오전 11시 (교중 미사)			
평일	06:00(월) 10:00(수·금) 19:00(화·목) 성시간 매월 첫목요일 저녁미사 후 성모신심미사 매월 첫목요일 10:00			
E-mail : seosin@casuwon.or.kr 18555 화성시 서신면 짜리재길 70				

내가 너희를 사랑한 것처럼 너희도 서로 사랑하여라. (요한 13,34)

교무금 납부

교무금은 하느님의 은총에 대한 감사의 봉헌이며, 나를 위한 지출에 앞서 봉헌해야 하는 신자로서의 거룩한 의무입니다. 하느님 사업과 교회운영에 쓰이는 교무금 납부에 교우들 모두 동참하여 주십시오.

☑ 특별헌금 안내

- 이번 주일 : 전교주일(교황청 전교회)

☑ 위령의 날 합동 위령미사 : 11월 2일(금) 오전 10시에 봉헌됩니다.

☑ 예비신자(2019년 부활반) 입교식

- 일 시 : 11월 4일(주일) 교중미사 중
- 주위에 입교를 원하시는 분이냐 전교하실 분이 계시면 참고하시기 바랍니다.
- 문의 : 선교분과장(010-5353-2724)

☑ 자선 나눔을 위한 재활용품 수집(사회복지분과)

- 수집물품 : 헌옷, 가방, 구두(이불, 속옷등은 수집하지 않습니다.)
- 수집장소 : 사제관 지하 오른쪽 창고

☑ 2019년 복음화 계획서 제출

- 작성방법 : 가.전년도를 참조 실행 가능한 계획만 정리하여(일자, 예산등) 작성하십시오.
나.한글(HWP)로 작성하되 파일을 제출하십시오.
- 제출마감 : 11월 4일(주일)까지 사무실로 또는 본당 메일로 제출하십시오.

☑ 성당 차량 구입을 위해 교우 여러분의 도움을 기다립니다.

- 목표액 : 70,000,000원
- 10/14 현재 봉헌 합계 : 130 명, 22,807,000원

☑ 2019년 성당 달력 광고 신청

- 광 고 료 : 200,000원
- 신청마감 : 10월 28일까지로 연장합니다.

☑ 사무장 모집

- 자 격 : 세례 받은 지 3년 이상이고 견진성사를 받은 신자인 남녀
회계업무 가능하고 컴퓨터(한글, 엑셀)활용자
소방관리(방화관리 2급), 운전면허(1종 보통) 소지자
- 제출서류 : 주민등록등본, 이력서, 자기소개서, 교적사본, 자격증사본(해당자)
타 본당 신자는 본당신부 추천서 각 1부
- 마감일 및 제출처 : 2018.11. 18일 오후 2시까지, 우편접수 가능
- 문의 및 접수 : 사무실(031-357-9698)

*교무금 이체계좌 신협 131-001-377264, 서신성당 (성명과 세례명 기입하여 주십시오)

2018. 10. 21. 민족들의 복음화를 위한 미사(연중 제29주일)

주임 신부 : 정 현 호 안드레아
전교수녀 : 손 안나마리아
임 예진크리스티나
사무실 : ☎663-1702
FAX : ☎663-0241
유치원 : ☎667-1703
총회장 : 010-2318-7139
연령회장 : 010-5214-6663



서정동성당
(아기예수의 성녀 데레사)
(우)17783 경기도 평택시 탄현로 28(서정동)
다음 카페 : 서정동성당

미사 시간			
주일	06:00(일반)	월	06:00
	11:00(교중)	화,목	19:30
	15:00(어린이)	수,금	10:00
	19:30(청년)		
토	10:00(매주:1주 성모신심, 2주 위령)		
	19:30(중·고등부/토요일 저녁주일미사)		
고해성사 : 매일, 미사 30분 전			

● 2차 현금 봉헌 : 전교주일(교황청 보냄)

2018년 가을 가정방문 및 판공성사 안내

화	수	목	금
10/23 코오롱 5 (본당미사 9시) 1021동 1502호	10/24 코오롱 1,2 (본당미사 9시) 1009동 1702호	10/25 우미 1 (본당미사 9시) 107동 1302호	10/26 우미 2 (본당미사 9시) 203동 1802호
지구장연수 [미사 없음]	10/31 우미 3 (본당미사 9시)	11/1 환자영성체 [19시 30분]	11/2 위령의날/상임위 (본당미사 10시 / 19시 30분)
11/6 한국 (본당미사 9시)	11/7 제일 (본당미사 9시)	11/8 롯데1 (본당미사 9시)	11/9 롯데2 (본당미사 9시)
· 구역 판공성사 : 저녁 7시, 미사 : 저녁 8시			

☑ 어린이 복사단 도보성지순례
· 10/27(토), 은이성지 → 미리내성지

☑ 병자 영성체 및 성시간

11/1(목)	병자영성체 성시간	10/28(주일)까지 신청 저녁미사 후
---------	--------------	--------------------------

☑ 2019년도 소화데레사유치원 원아모집

- 만 3세(2015년생), 만 5세(2013년생)
- 입학설명회 : 10/31(수) 11시, 19시
설명회 후 원서 교부
- 상담 문의 : 유치원 ☎667-1703

주임신부님 영명축일 축하식

11/25(주일) 교중미사 후

- 영적예를 기도 : 10/22(월) ~ 11/24(토)까지
 - 사제들을 위한 기도 · 목주기도
 - 미사참례, 영성체 · 화살기도 · 회생
- 물적예들은 사무실에 내주시시오.

☑ 단체 모임

- 10/23(화) : 제분과/청소년위/평단협(20시)
- 10/26(금) : 성모회/제대회(11시)
- 10/28(주일) : 복사단자모회(14시)
성소분과(15시)

수입·지출 현황(10/8 ~ 10/14)

수입		지출	
과목	금액	과목	금액
전주 잔액	65,770,675	본당의 날 행사 등	-176,630
교무금	7,170,000	교육비	65,430
미사예물	490,000	단체보조비(은빛)	1,500,000
주일현금	2,476,400	단체보조비(연령회)	300,000
건축현금	7,118,000	미사 후원금	300,000
2차 현금	1,429,200	소모품비	213,500
감사현금	5,200,000	복리후생비	176,100
기타수입	250,000	통신비	77,000
		전기, 도기가스	2,114,790
		비품비	330,000
금주 수입	24,133,600	금주 지출	4,900,190
현재 잔액		85,004,085원	

[건축현금 봉헌]

5만원 - 강원진(요셉), 유순남(레지나) / 10만원 - 박희순(마리아), 김은경(프란치스코) / 30만원 - 익명 / 100만원 - 최순자(가타리나) / 500만원 - 이선화(아네스) / 10/14 현금 518,000원	
계 7,118,000원	합계 100,323,000원

※ 미사 안내 / 전례 / 청소

일자	미사 안내	전례	청소
10/21	바다의 별Pr.	7지역	7지역(10/22~10/27)
10/28	로사리오의 모후Pr.	8지역	8지역(10/29~11/3)

※ 미사 참례자 수

일자	신자수(행복 제외)	참례자	참례율(%)
10/7	3,979	1,237	31.09
10/14	3,971	1,077	27.12

* 전입 :

* 전출 : 전석배(요셉) - 원주 주천



주님은 민족들의 눈앞에 당신정 - 의를 드러내셨네.

매일세탁소 "신장개업"

세탁물 수거, 배달
(운동화, 가방, 카시트, 이불)
611-1828
우미2차 정문 앞 / 김순옥(아네스)

야고보농장

각종 농산물, 고춧가루
김장배추, 절임배추
010-3051-7871



스타키그를

굿모닝보청기 전문점

무료 검사 상담
(서정리역 신협 2층)
666-9997 하지연(엘제)

주임신부 : 김 대 현 [가브리엘] 총 회 장 : 박 성 재 [빈첸시오] 연령회장 : 이 묘 옥 [베로니카] ☎ 010 - 3228 - 7175	<div style="text-align: center;"> 서천동성당 복되신 동정 마리아 </div> <p>우)17112 경기도 용인시 기흥구 서천동로 75 ☎ : 031) 548-2270 F : 031) 548-2271 E-mail : seocheon@casuwon.or.kr</p>	<div style="text-align: center;"> 미사 시간 안내 </div> <table border="1"> <tr> <td rowspan="3">평 일</td><td>월</td><td>오전 6시</td></tr> <tr> <td>화·목</td><td>오후 7시 30분</td></tr> <tr> <td>수·금</td><td>오전 10시</td></tr> <tr> <td rowspan="2">주 일</td><td>토</td><td>오후 3시 [어린이미사] 오후 7시 30분[청소년]</td></tr> <tr> <td>주 일</td><td>오전 7시 오전 10시 30분[교중]</td></tr> </table>	평 일	월	오전 6시	화·목	오후 7시 30분	수·금	오전 10시	주 일	토	오후 3시 [어린이미사] 오후 7시 30분[청소년]	주 일	오전 7시 오전 10시 30분[교중]
평 일	월	오전 6시												
	화·목	오후 7시 30분												
	수·금	오전 10시												
주 일	토	오후 3시 [어린이미사] 오후 7시 30분[청소년]												
	주 일	오전 7시 오전 10시 30분[교중]												



주 님은 민족들의 눈 앞 에 당 신 정 의 를 드러 내 셧 네

✦ 10월은 목주기도 성월이며, 전교의 달입니다.

목주기도 성월을 맞아 개인과 가정성화 위하여 목주기도를 바치는 달로 예수님과 성모님의 신비들을 깊이 묵상하며, 미사 전 30분부터 목주기도를 다함께 바칩시다.

✦ 특별헌금 (2차 헌금) 안내

▪ 10월 21일(주일) : 전교주일 특별헌금

✦ 미사, 전례, 성사

◆ 초등부 주일학교 - 가정주일 안내

- 매월 첫째 주는 가정주일로 초등부 미사와 교리가 없습니다.
- ※ 부모님과 함께 주일미사에 참여합니다.
- ※ 11월 3일(토) 어린이미사, 교리 없음

◆ 유아세례 신청 안내

- 신청마감 : 11월 11일(주일)까지
- 일 시 : 11월 17일(토) 오후 4시
- 준비물 : 등본, 유아세례 초, 감사예물
- ※ 신청서는 사무실에 있습니다.
- ※ 유아세례 초는 성물방에서 판매합니다.

◆ 미사시간 변동 안내

날짜	미사여부	변동 내용
11/10 (토)	어린이 미사 중, 초등부 미사 없음	※사유 : 본당의 날 행사준비
11/11 (주일)	새벽미사 없음	
	교중미사	본당의 날 행사로 교중미사가 9시에 있습니다.

✦ 기타 공지

◆ 본당의 날 행사 안내

- 주제 : "일꾼이 품삯을 받는 것은 당연하다." 루카10,7
- 일 시 : 11월 11일(주일) 오전 9시 ~ 오후 3시
- 장소 : 서천동성당 ※자세한 일정은 추후 공지

◆ 어르신 미용(컷트) 안내

- 일시 : 10/21(주일) 교중미사 후
- 장소/비용 : 2층 교리실 / 무료
- 대상 : 70세 이상의 서천동성당 신자
- ※ 몸이 불편하신분은 가정방문 가능합니다.
- 문의 : 사회복지분과장 010 - 7262 - 4779

◆ 2019년 본당 달력광고 모집 안내

- 광고비 : 1년 120,000원(선착순 10개 마감)
- ※접수하시 때, 광고비도 함께 접수 바랍니다.
- 마감일 : 10월 27일 (토)까지 - 사무실접수

◆ 본당 대청소 안내

- 일시 : 10월 28일(주일) 교중미사 후
- 준비물 : 장갑, 걸레, 청소도구
- ※ 신자 분들의 많은 참여 부탁드립니다.

◆ 단체 회합 안내

요 일	단 체	시 간
10/25(목)	여성소공분과 재정시설관리분과	저녁미사 후
10/26(금)	전례분과	오전미사 후
10/28(주일)	남성소공분과	교중미사 후

◆ 추계 사제 연수 안내

- 일시 : 10월 30일(화) ~ 11월 1일(목)
- ※10/30(화) ~ 11/1일(목)까지 평일 미사 없습니다.

◆ 사무실 휴가 안내

날 짜	내 용
10/29(월) ~ 11/2(금)	▪ 사무실 휴가
※ 사무실 휴가기간에는 미사지향을 넣을 수 없으니, 미리 접수해주시기 바랍니다.	

✦ 청소구역

10월 27일(토)	4구역(쌍용예가, 주택단지)
11월 3일(토)	5구역(힐스테이트)
바쁘신 중에도 본당청소에 임해주셔서 감사합니다.	

교무금 납부는 자선행위가 아니라 '신자들의 의무'이며, '하느님 백성으로서의 본분'입니다.

☐교무금 ◆신협 131-015-606269 서천성당 ◆우리 1006-701-378883 ◆농협351-0511-4525-23 (재)천주교수원교구유지재단

<p>* 미사 시간 안내 *</p> <p>월 : 오전 6시 30분</p> <p>화·목 : 저녁 8시</p> <p>수·금 : 오전 10시</p> <p>토 : 저녁 7시 30분</p> <p>주 일 : 오전 10시 30분</p>	 <h1>서호성당</h1> <p>(예수의 성녀 데레사)</p> <p>(16619) 수원시 권선구 세화로 155</p> <p>☎사무실 : 291-5720 FAX : 292-5721</p> <p>http://cafe.naver.com/loveseoho</p>	<p>주임신부: 한용희(대건 안드레아)</p> <p>사목회장: 최영호(사도요한)</p> <p>010-5412-9267</p> <p>연령회 010-5412-9267</p>
--	---	--

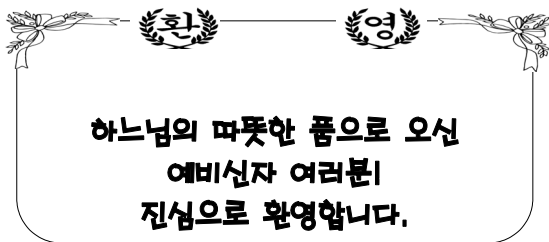

☑ 오늘은 전교주일 2차 헌금 있습니다.

☑ 다음주(10/28)는 성소후원과 청소년 발전 특별헌금 있습니다.

☑ 새 가족 찾기 기도
• 일시:9월 1일(토)~10월 21일(주일)

☑ 환자 영성체 - 10월 23일(화) 10:00

☑ 복사 부모 교육
• 일시:10월 28일(주일) 13:30

☑ 성시간-11월 1일(목) 미사 후

☑ 위령성월 안내
11월 1일부터 8일까지 정성껏 묘지를 방문하고, 세상을 떠난 이들을 위하여 기도하는 교우들은 연옥에 있는 이들에게 양도 할 수 있는 전대사를 받을 수 있습니다.
2일(금)은 위령의 날입니다. 위령 합동 미사 예물을 정성껏 준비하시어 미사에 참례하시기 바랍니다.

☑ 2019년 사업계획서 제출
각 단체 및 분과에서는 2019년 계획서를 11월 30일까지 E-mail: seoho@casuwon.or.kr 로 보내주시기 바랍니다. 양식은 사무실에 있습니다. 사무실에 꼭 문의하시기 바랍니다.

☑ 2019년 본당 달력 광고 모집합니다.
• 광고비:20만원
• 접수:10월 31일(수)까지

☑ 미사 전례 및 본당 청소
• 이번주(10월21일 연중 제29주일) 2지역 5구역 2반
• 다음주(10월28일 연중 제30주일) 2지역 5구역 3반

【 본당 모임 안내 】	
- 이번주 -	
• 해설단-10월 21일(주일) 09:30	
• 복사단-10월 21일(주일) 13:30	
- 다음주 -	
• 평단협회의-10월 28일(주일) 09:30	
• 독서단-10월 28일(주일) 09:30	
• 연령회-10월 28일(주일) 미사 후	
• 성가대월례모임-10월 28일(주일)	
• 상임위원회-11월 1일(목) 21:15	

☑ 주일 미사 참례 현황(연중 제28주일)

신자 수	미사 참례 인원	참례률(%)
516	210	41

☑ 우리들의 정성

• 교무금.....	355,000원
• 주일헌금.....	773,000원
• 사제양성2차헌금.....	375,000원
• 본당의 날 바자회 후원금	
수지성당.....	1,000,000원
칠보성당.....	300,000원
상촌성당.....	500,000원

- ▶매 주 목요일은 '소공동체 모임의 날'입니다.
- ▶온 가족이 함께 '가정기도'를 바칩시다.
- ▶'평일 미사 참례'를 생활화합시다.
- ▶쉬는 교우에게 '기도 담긴 주보'를 전함시다.
- ▶'성경필사'에 열심히 참여합시다.
- ▶예의 바른 복장으로 미사에 참례합시다.
- ▶성당에 오시면 앞자리부터 앉으시기 바랍니다.

천주교를 알고자 하시는 분은 이웃 천주교 신자들 또는 사무실에 문의하십시오.

주임신부 : 이남수 요셉	 (성유대철베드로성당) 430-850 안양시 만안구 석천로 198번길 27 E-mail : seoksu@casuwon.or.kr http://cafe.naver.com/caseoksu	전 화 번 호	주임신부 : 471 - 2766
전교수녀 : 김 치릴라 장 효임엘리사벳			수녀원 : 472 - 1631
총회장 : 최영웅 아우구스티노			사무실 : 472 - 2761 FAX : 473 - 5205 연령회장 : 010-8472-3217

※ 주보는 가져가서 우리 이웃들에게 나누어주어 전교에 활용합니다.

미사시간	· 월요일 06:00 · 화요일 19:30 · 수요일 10:00 · 목요일 19:30 · 금요일 10:00 · 토요일 16:00(어린이), 19:30(학생) · 주일 09:00, 11:00(교중), 17:00(청년) · 신심미사: 매월 첫째 토요일 10:00 · 고해성사: 미사 전 30분	예배자관리	2018년 2월 25일 입교신자	주일 09:30
		성사안내	2018년 6월 24일 입교신자	주일 09:30
		성사안내	· 성 시간: 매월 첫 목요일 미사 후 · 봉성체: 매월 첫 목요일 09:00 · 유아세례: 3, 6, 9, 12월 둘째 토요일 14시 · 병자성사, 혼배 및 가정, 차 축복: 수시	

전 려			
10월 21일 (연중 제29주일)	연현 1구역	10월 28일 (연중 제30주일)	연현 2구역





설립 35주년 본당의 날

· 일 시 : 10월 21일(주일)
오전 9시 ~ 오후 3시 30분

· 장 소 : 화창초등학교

☑ 전교주일 2차 헌금

오늘은 전교주일을 위한 2차 헌금입니다.

☑ 대입수능 수험생 기도를 위한 부모 모임

· 기도모임: 10월 19일 ~ 11월 14일

※ 수험생 자녀를 두신 부모님께서 많은 참여 바랍니다.

☑ 위령의 날(11월 2일) 미사

11월은 모든 죽은 영혼을 기억하고 기도하는 위령성월이며 특히 11월 2일(금)은 위령의 날입니다.

※ 미사시간: 오전 10시, 오후 7시 30분

※ 위령미사 예물은 11월 1일(목)까지 봉헌해 주시기 바랍니다.

※ 위령성월 전대사 기간: 11월 1일 ~ 8일까지

전대사를 얻기 위한 조건: 고해성사, 영성체, 교향님의 지향기도, 정성된 마음으로 묘지방문

☑ 초등부 주일학교 기쁨잔치 안내

· 일 시: 11월 3일(토) 12시 30분 ~ 17시

· 장 소: 성당, 지하강당

· 대 상: 전학년

· 준비물: 물건을 담을 수 있는 가방

♥ 나눔을 실천하고 예수님을 모르는 친구들에게 예수님을 알릴 수 있는 기쁨잔치에 어린이들이 참여할 수 있도록 많은 관심 부탁드립니다.

♥ 학부모님은 행사 당일 지하강당에 입장하실 수 없습니다.

☑ 교적 전입 · 전출

전출하신 분			
임명희(세시리아)	연현2-1	이희호(베드로)	연현5-2
김지훈(요한)	연현4-2		

☑ 미사 참례자수(연중 제28주일)

미사시간	참례자수	미사시간	참례자수
어린이 4:00	77	월요일	79
토요일 7:30	164	화요일	136
오전 9:00	345	수요일	173
오전 11:00	293	목요일	135
오후 5:00	129	금요일	152
합 계	1,008	합 계	675

전주교를 알고자 하시는 분은 본당 신부님, 수녀님 또는 사무실에 문의하십시오.

월	06:00	토	어린이	15:00	 신부동 성가정 성당 < 마리아 요셉 > http://cafe.daum.net/sbcatholic 성 당 : sunbu@casuwon.or.kr 사 무 실 : 405-1003, 팩스 : 413-1003	본당신부 : 김지훈(니콜라오) 전교수녀 : 이 프랑소아 031) 365-5044 총 회 장 : 정윤영(미카엘) 010-6343-6151 연 령 회 : 김태은(안셀모) 010-9214-6220
			성 인	19:30		
화	19:30	주	중고생	09:00		
목			교 중	11:00		
수	10:00	일	청 년	19:30		



우리 하느님의 구-원-을 온 세 상 땅-끝 마 다 모 두 보-았 네

▣ 전교 주일 2차 헌금

▣ 본당 신부님 휴가

- 일시 : 10월 22일(월) ~ 10월 26일(금)
- ☞ 평일 미사 없습니다.

▣ 사무실 직원 소방안전교육

- 일시 : 10월 22일(월) ~ 10월 25일(목)
- ☞ 사무실 업무 하지 않으니 필요한 업무는 미리 하셔서 불편함이 없으시기 바랍니다.

▣ 11월 연령회 기일 연도(사무실 신청)

- 선종하신 분들을 위한 연도
- 일시 : 11월 3일(토) 10시 미사 후
- 문의 : 장경화(골롬바, 010-4027-4896)

▣ 위령성월 성직자묘역 연도 가실 분 모집

- 일시 : 11월 5일(월) 오전 10시 출발
- 장소 : 용인 김수환 추기경님 외 성직자 묘역
- 인원 : 선착순 40명(단체 상관없음)
- 비용 : 2만 5천원(버스대여, 중식)
- 접수 : 사무실
- 문의 : 장경화(골롬바, 010-4027-4896)

▣ 젓갈 예약판매 합니다(사무실 신청)

- 광천 새우젓(추젓) 2kg : 5만원
- 멸치, 까나리 액젓 2.1kg : 8천원
- 멸치, 까나리 액젓 5kg : 1만 5천원

▣ 단체 모임 시간

- 울 뜨 레 야 : 10월 29일 교중미사 후
- 제 대 회 : 10월 26일 오전 10시30분
- 소공월례회의: 10월 28일 교중미사 후
- 상임위원회 : 10월 28일 오후 2시
- 전 레 분 과 : 10월 30일 오후 8시

▣ 교적 정리

- 자녀분들 중에 출가 혹은 분가한 자녀들의 교적 정리를 부탁드립니다.
- 관내 이동 및 핸드폰 번호가 바뀐 경우 해당 구역장, 반장을 통해 변경 요청하시기 바랍니다.

▣ 주차/청소봉사

구 분	이번 주일	다음 주일
주 차	증거자의 모후	천상은총의 모후
요 썸 관	성령기도회	M.E

▣ 우리들의 정성(10/10 ~ 10/16)

수 입		지 출	
전 주 잔 액	29,768,858	보 통 예 금	885,000
미 사 예 물	640,000	정 기 예 금	10,000,000
교 무 금	4,220,000	단 체 보 조 비	449,810
주 일 헌 금	1,829,500	행 사 비	400,000
특별봉헌금	309,500	사제성무활동비	900,000
건 축 헌 금	770,000	수녀 생활비	400,000
후 원 금	300,000	수녀 활동비	980,000
성소후원금	30,000	청소년활동지원	220,000
기 타 수 입	900,000	청소년행사지원	100,000
		후 원 금	300,000
		급 여	3,114,510
		국 민 연 금	222,700
		복리후생비	225,900
		회 의 비	116,000
		소 모 품 비	364,900
		잡 비	204,250
		보 험 료	50,000
합 계	38,767,858	합 계	18,933,070
10월 16일 잔액			19,834,788
건축헌금 : 10월 병자영성체 예물 27만원			
본당 부채 : 332,691,136원(교구 및 원곡성당)			
4월부터 매월 1천만원씩 적금 적립 중			

✦ 모이면 기도-봉사 / 헤어지면 전교-선행 / 주고받는 인사예절

연중
제29주일
화답송



주님은 민족들의 눈 - 앞 에, 당신 정의를 드러 내 셧 네

미 사 안 내		전례 및 청소 담당				성 사 안 내			
평 일	06:00 (월, 수, 금) 10:00 (화, 수, 목, 금, 토) 19:30 (화, 목)	청소	금 주: 평 화	다음주: 선 의	고해성사	미사 전 15 분	차, 집축복	매주(토)	
		전례	토 저녁	새 벽	교 중	한자영성체	매월 첫째(목)	혼인 면담	매주(토)
주 일	19:30 토 저녁 06:30 새 벽 09:00 오 전 11:00 중 심 16:00 어린이 19:30 저 녁	10/21	성 실	기쁨	평 화	예비자교리	매주(목) 20:00 매주(주일) 9시, 18시	병자성사	위급시/구.반장
		10/28	인 내	호 의	선 의	유아세례	홀수달 첫째 (토) 17:00	전입교우 면 담	평일 두 번째 미사 전후

본당신부 : 유승우(요셉) 보좌신부 : 최재관(암브로시오) 전교수녀 : 조아욱실리아 정바르나바 사 무 실 : ☎ 261-9191 사 제 관 : ☎ 261-9188 수 녀 원 : ☎ 261-9397 팩 스 : 03030-262-9191 연 령 회 : 010-8915-2468	 CATHOLIC CHURCH 성북동성마리아요셉성당 우16807 용인시 수지구 도마치로 89번길 4-17 http://cafe.daum.net/casungbok	미 사 시 간	
		토	15:00 어린이 18:30 성인(토요일)
		주일 미사	06:00 / 09:00 11:00 교중미사 18:30 중·고·청년
		평일	월, 수, 목, 금 06:00
			화, 목 19:30
목(성시간) 매월 첫째주 화, 수, 금 10:00			
2018년 10월 21일 연중제29주(전교주일)			

사목표어 : "(나는 마음이 온유하고 겸손하니 내 멍에를 메고) 나에게 배워라!" (마태11,29)

■ 알림

- **오늘은 전교주일 2차현금**
다음주(10/28)는 교육관, 주차장 건립을 위한 2차현금 있습니다.
- **건축현금 약정서를 받고 있습니다.** 아직 약정서를 봉헌하지 못하신분들은 약정서 봉헌해주세요
- **교구 성경잔치 수상자 명단**
 - 경시 초등부 개인우수상 - 유준우 바실리오
 - 경시 성인부 개인우수상 - 이재숙 켄마
 - 암송 가족팀 우수상 - 임아드리아나 가족
 - 암송 성인팀 장려상 - 초등부 자모팀
 - 성경출품 작품부문 우수상 - 이은현 마틸다
- **무료상담(법무, 세무, 의료, 청소년진로)**

상담 분야	일 시	장 소
법무상담	10/21(주일)교중미사후	지하7교리실
세무상담	10/21(주일)교중미사후	지하8교리실
진로, 의료 직업상담	10/21(주일) 교중미사후 10/21(주일) 17시-18시	지하9교리실
부부,노인,청소년 가정 상담	10/21(주일) 교중미사후	지하10교리실
특허 및 상표등록	10/21(주일) 교중미사후	지하11교리실

■ 위령의 날 합동위령미사

- 일시 : 11/2(금) 10시, 19시30분
- **미사 30분전 연도와 미사후 분향 있습니다.**
- 세상을 떠난 가족과 친지, 기억하지 않는 연옥 영혼을 위해 기도하며 하느님의 자비와 은총을 청합니다.

■ 본당 기록관리에 관한 교육

- 일시 : 10/23(화) 11시 대성전
- 강사 : 문 밥디스타 수녀님

■ 2019년 본당 달력 광고 모집

- 신청 : 10/28(주일)까지 선착순마감
- 광고료 : 50만원
(우리은행 1005-300-984862 천주교수원교구)
- 광고문안(sungbok@casuwon.or.kr)로 송부

■ 마리아요셉 교육문화센터 건립기금 현황

신축병헌금 현황 (10/8~10/14)	
이번주 납입액	8,080,000
건축현금 납입 누계	1,458,516,770

(철근배근 및 유로폼 조립, 레미콘타설)

■ 성인예비신자 교리반

- 교리반 : 주일반(9시)/화요반(11시·20시)
- 문의 : 단장(010-8752-4259)

■ 영적도서

- 감상문제출 : 11/25(주일) 까지 사무실
걱정하지마세요,언제든 웃을수 있어요
(와타나베 가즈코)
- 천국의열쇠(AJ크로니)
- 예수의 생애(엔도 슈사쿠)
- 기뻐하고 즐거워하여라(프란치스코 교황)
- 한국103위 순교 성인전(상권)
- 프란치스코 교황과 함께하는 신앙 나눔
- 문의 : 이쥬마(010-2291-3205)

■ 시니어성가단 단원 및 지휘자 모집

- 주일 9시미사에 성가 및 지휘자로 봉사하실분 모집합니다. · 성가봉사 개시일 : 2019년
- 문의 : 사무실 (031-261-9191)

■ 사회복지 후원회 회비납부-주일미사 전후

■ 사회복지 후원 물품 기증받습니다.

- 어려운 이웃을 위한 미 사용 물품과 남수단에 보낼 무릎담요 기증받습니다.
(통조림, 식용유, 비누, 치약 등 생활용품)
- 기증장소 : 사무실 앞 수거함

■ 제단체 모임

- 선교위원회 : 10/26(금) 10시미사 후
- 평신도사도직단체 : 10/28(주일) 9시미사후

■ 여성Cu.전단원 피정 : 10/26(금)성모교육원

- 주제 : 영원한 도움의 성모님과 함께하는 삶



주님은 민족들의 눈 - 앞 에, 당신 정의를 드러 내 셧 네

본당 사목목표 : 1. 예수 그리스도를 사랑하고 증거하는 본당 2. 예수님의 뜻, 마음에 드는 신앙인!

평 일	월 : 오전 6시 화, 목 : 오후 7시 30분 수, 금 : 오전 10시	 <p>천주교 수원교구 성포동 성당</p>	주임 신부	박한현 요셉
성모 신심미사	매월 첫 토요일 오전10시 ※ 임산부 안수		총 회 장	이원우 베드로
토요일	오후 4시 (어린이) 오후 7시 30분 (특 전)		연령 회장	장기영 세례자요한
주 일	오전 7시 30분 (오 전) 오전 11시 (교 중) 오후 7시 30분 (청소년) ※ 예비자 교리: 09시 30분		사 무 실	031-486-7075
			팩 스	031-483-1086
			사 제 관	031-411-1087
			연령회장	010-4212-8477



◆ 봉사자 안내

일자	해설	독서	승강기	청소	교통
10/21	최병영	김도관 채만옥	로사리오의 모후Pr.	1지역	하늘의 문Pr.
10/28	김석봉	김종웅 이애자	모든 성인의 모후Pr.	2지역	

◆ 우리들의 정성

* 교무금: 7,598,000	* 주일헌금: 1,984,010
* 건축헌금: 823,010	* 기타헌금: 50,000
* 후원금: 30,000	* 감사헌금: 3,650,000

◆ 미사참여현황 신자 1,235세대(2,940명)

어린이	토 저녁	주일 아침	교중	주일 저녁	계	참여율 (%)
50	82	118	231	102	583	19.8

△ 평일미사: 464명

◆ 주요 행사

금주	*10/21(주일): 제22기 예비신자 성지순례 *10/25(목): 환자봉성제
차주	*10/28(주일): 폐제미사(저녁, 청소년) *11/1(목): 성시간 *11/2(금): 위령의 날 미사(10:00, 19:30) *11/3(토): 성모님 신심미사

◆ 전입을 환영합니다.

성명(세례명)	전화	구역(반)	주소
금주에는 새 식구가 없습니다.			

◆ 금주의 기도지향

금주에는 **임점이 세라피나** 자매님을 위하여 기도 봉헌합니다.

◆ 부제서품을 위한 영적예물기도 봉헌실시

△ 본당 천효수(요한세례자)학사님의 부제서품을 앞두고 영적예물 기도 봉헌을 실시합니다.

△ 기간: 7/9(월) ~ 12/6(목)

◆ 세대별 면담 안내

△ 일시: 10/2(화) ~ 12/14(금), 미사 후

△ 10월, 12월은 원하시는 세대

11월은 구역별 지정(면담 완료 세대에 한하여 판공성사표 배부)

◆ 2019년 성당 카렌다 광고 신청 안내

△ 금액: ₩ 300,000 (10개 업체)

◆ 치매예방 교육안내

△ 일시: 11/3(토, 신심미사 후)

△ 제목: 치매 예방 뇌 운동

△ 강사: 김석오미카엘(수원교구 재능 기부 봉사자)

감사 합니다

지난 10월 10일 주님의 품으로 돌아가신
故 김종례 마리아 어머니를 위해 기도해 주시고
연도 및 미사에 참석해주신 교형자매님들과
장례미사를 집전해 주신 신부님께 진심으로 감사드립니다.
- 喪主 최영희설비아 올림

선치과 의원 수요일 야간진료(예약) 오후 9시까지 월피동 하이마트 뒤 원장: 이재곤(예발도) ☎ 401-5404 ☎ 414-1177	조병섭 내과의원 일반내과 질환 노인성질환 전문 위내시경, 성인병 건강검진 선경프라자 2층 원장: 조병섭(바오로) ☎ 411-5119	이수형 한의원 성장 · 비만 · 비염 • 통증크리닉 · 부인병 • 화병 · 수험생크리닉 예약진료 교통사고 자동차보험 진료 월피동 다농마트 뒤 국민은행 3층 원장: 한의학 박사 이수형(요한) ☎ 484-5900	법무사 유창욱(마리오) 법률무료상담 (전화 상담 가능) 민사, 형사, 가사, 가족관계사건 등 부동산 매매, 상속, 증여 등 소유권이전등기 안산 경찰청 옆 단원마을 상가2층 yomario@naver.com ☎ 413-8181~3 ☎ 010-6317-8182	선경어린이집 (0세~4세) 국가가 지원하고 부모가 신뢰하는  공공형어린이집 선경 14동 101호 전옥인(엘리사벳) ☎ 402-0705
--	---	--	--	--

<h1 style="text-align: center;">세교동성당</h1> <p style="text-align: center;">(주보성인 : 성 베드로 사도)</p> <p>주임신부 : 황재원(제 노) 657-9267 총 회 장 : 박승규(스테파노) 010-9053-6700 연령회장 : 명효순(엘리사벳) 010-6230-1266 사 무 실 : 618-4321 팩스 : 618-0425 ☎17825 경기도 평택시 세교동 은실고가길 175 E-mail : seggyo@casuwon.or.kr 홈페이지 : cafe.daum.net/sekyopeter</p>	평 일	월 06:00 화, 목 19:30 수, 금 10:00
	성모신심	11/3(토) 10:00
	주 일 (토)	어린이 16:00 학 생 19:00
	주 일 (일)	교 중 10:00 19:00
	예비신자교리	주 일 09:00



☐ 사회복지 후원금 모금

- 일 시 : 10/21(주일) 교중 미사 전/후
- 장 소 : 성당 로비

☐ 평택지구 중고등부 성지순례

- 일 시 : 10/27(토)
- 장 소 : 익산 나바위 성지

☐ 초등부 주일학교 첫영성체

- 일 시 : 10/28(주일) 교중 미사 중

☐ 평택지구 성가 축제

- 일 시 : 10/31(수) 19:30
- 장 소 : 비전동 성당

☐ 2019년 달력 광고 및 주보 광고 안내

- * 달 령
 - 광 고 비 : 20만원
 - 마 감 : 11/11
(달력 샘플은 게시판에 부착되어 있습니다)
- * 주 보
 - 광 고 비 : 20만원(1년)

☐ 2019년 평택성당 소화유치원 신입생 모집 안내

- 입학 대상자 : 만3세 ~ 만5세 (13년 1월 1일 ~ 15년 12월 31일생)
- 원서교부 : 11/9(금) ~ 19(월) 소화유치원
- 접수기간 : 11/20(화) ~ 23(금) 16:00
- 문 의 : 소화유치원 031)654-2703

☐ 각단체 회합 안내

단 체 명	날 짜	시 각
제 분 과 위 원 회	10/21(주일)	교중 미사 후
평 단 협	10/21(주일)	교중 미사 후
꾸 단 아	10/21(주일)	20:00
성 소 분 과	10/25(목)	저녁 미사 후
제 대 회	10/25(목)	저녁 미사 후
상 임 위 원 회	10/28(주일)	교중 미사 후
홍 보 분 과	10/28(주일)	교중 미사 후
예비신자교리교사회	10/28(주일)	교중 미사 후

☐ 주일 미사참례 현황

	초등성지 순례	토 19:00	10:00	19:00	계	참례율(%)
10/14	47	99	177	94	417	34.7

☐ 이번 주 수입·지출현황(10/8 ~ 10/14)

과 목	금 액(원)	과 목	금 액(원)
전주잔액	53,679,164	건축예치금	1,039,100
미 사 예 물	270,000	퇴직예치금	300,000
교 무 금	2,650,000	제전비	40,000
주 일 헌 금	1,445,000	단체보조금	119,130
특 별 헌 금	359,000	행사비	-831,000
감 사 헌 금	100,000	사제관비	750,000
건 축 헌 금	2,374,100	청소년활동 지원금	-610
사회복지후원금	205,000	청소년행사 지원금	-74,540
헌 화 회 꽃	15,000	자선활동비	200,000
성소후원금	10,000	급여	2,347,700
주 계	7,428,100	운영비	1,720,330
잔액 : 55,497,154		주 계	5,610,110
		부채 : 80,000,000	

☐ 건축 적립금 적립 현황

전주 총액	금주 적립금액	합 계
281,705,507	1,039,100	282,744,607

☐ 전례 봉사 및 청소 담당 : 4구역(부영1차)

☐ 특별 헌금 및 합동 미사 예물

일 자	내 용
10/21	전교주일 2차 헌금
10/28	없 음

☐ 각종 축복·면담 신청 - 사무실

평택 성모안과	K 비전 안경	(주)이룸형성주생식	우리 본당 현황
<p>평택역 앞 파주옥 뒤 원장: 안과전문의 강태환(노엘) ☎ 618-3131</p>	<p>대형매장의 서비스를 느껴 보십시오 신자분 할인 10% 평택시청 사거리 천안 지하차도 ☎618-0929 심재홍 (가예파노)</p>	<p>암면역, 당뇨, 치매, 심혈관 키성장, 건강다이어트 건강의 모든 것 이름 생식으로 평택 세교동 태영@ 상가 2층 최월이(율리안나) 백종열(라우렌시오) ☎ 651-8586 H`P 010-4756-6738</p>	<p>총 신자수 1,219명 총 세대수 480세대 교무금 책정 239세대 교무금 납부율 47.7%</p>

교무금 :(신협)03227-12-006320 / 건축헌금 :(신협)131-018-272663 (예금주:세교동성당)

지난주일 주보는 성당에 갖고 오지 마세요.

 <p>세 류 동 성 당 아시시의 성프란치스코 대표전화 222-0090 / Fax 222-0094 수원시 권선구 세류로 22 (우:16593) http://www.seryu.or.kr, E-mail:seryu@casuwon.or.kr</p>		주임신부 : 유 프란치스코 222 - 0091 보좌신부 : 양 마태오 222 - 0092 재 속 3 회 : 전 예지디오 222 - 0095 수 녀 원 은 사비나 222 - 0093 김 발비나 총 회 장 윤 마티아 010-3009-4570 연 령 회 장 이 다니엘 010-3322-7864	
하나되게 하소서! 평 일 미 사 월 06:30 화 19:30 수 06:30 목 10:00, 19:30 금 10:00, 19:30 토 10:00 토요일 오후 7시 30분 주 일 미 사 오전 6시 30분 오전 11시 (교중미사) 오후 3시 30분 (어린이미사) 오후 7시 30분 (중·고등부 학생, 청년 미사) 고해성사 평 일 : 미사 20분전 주 일 : 미사 30분전		환 자 영 성 체 매월 첫째 주 화요일 오전 10시 유 아 세 례 매 홀수달 둘째 토요일 오전 10시 30분 예비자교리 주 일 : 오전 9시 30분	



(후렴)주님은 민족들의 눈 앞 - 에 당 신 정의를 드러내셨 네.

✚ 연중 제 29주간 주요행사

- 오늘은 교황청 전교회 지원 2차현금이 있습니다.
- 10월 21일(전교주일, 연중 제 29주일)
교중미사 후 : 예언자들의 모후 꾸리아
- 10월 23일(화) 저녁미사 후 : 성령기도회
- 10월 25일(목) 오전 11시 40분 : 사회복지분과
- 10월 26일(금) 오전미사 후 : 성체조배회
- 10월 28일(연중 제 30주일)
교중미사 후 : 요셉회, 울뜨레아
본당 청소년 지원을 위한 2차현금이 있습니다.

✚ 2019년 부활 세례자 교리시작 안내

- 예비자 교리가 시작되었습니다.
- 10월 28일(주일)까지만 입교가 가능합니다.

✚ 중·고등부 주일학교 가을소풍

- 일 시 : 10월 28일(주일) 오전 9시 출발
- 장 소 : 에버랜드
- 참가비 : 없음
- 행사 진행을 위해 오늘(10월 21일)까지 신청해주세요.

✚ 초등부 주일학교 은총시장

- 일 시 : 10월 28일(주일) 오후 2시~5시
(2시 어린이 미사-소성당)
- 장 소 : 지하강당
- 초등부 주일학교 학생들의 많은 참여바랍니다.

✚ 2019년 달력 광고 안내

- 2019년 달력 광고를 접수받습니다. 원하시는분은 사무실에 10월 28일(주일)까지 말씀해 주세요.

✚ 10월 23일(화)부터 25일(목)까지 사무장 휴가입니다.

✚ 전신자 묵주기도

- 일 시 : 10월 31일(수) 오전 10시 (소성당)
묵주기도(20단) 후 파견미사
- 묵주기도 전에 꽃봉헌과 초봉헌이 있습니다. 신자여러분들의 많은 참석 바랍니다.

✚ 수원교구 성체 현양대회

- 일 시 : 10월 25일(목) 오전 8시 성당출발
- 장 소 : 죽산성지
- 준비물 : 미사도구, 묵주
- 문 의 : 010-5918-7745(성체조배회장)

✚ 전입자 환영

이름(세례명)	전 출 본 당	전 입
김부대(바오로)	매교동	유천1-3반
강행복(안젤라)	매교동	센트럴1-3반
김현옥(아가다)	대전교구 덕산	세곡센트럴2-1반

✚ 우리들의 정성

- 주일현금 : 2,626,200원
- 2차현금 : 854,000원
- 감사현금 : 100,000원(박은진 엘리사벳)
100,000원(이영석 헬레나)
- 교 무 금 : 4,680,000원 (10월 7일 ~ 13일)
- 총 871세대 중 현재 교무금 책정세대 486세대 55.7%

✚ 미사, 주차, 청소봉사 안내

일 자	지 역(구 역)
10월 27일(토)	4지역(새터, 평동, 신곡)
11월 3일(토)	1지역(가는골, 세곡센트럴2, 센트럴3)

수원 중앙병원 장례식장 장례에 대한 모든 것. 서준환 니콜라오 031-231-8888~9, 010-8589-3006	권선 한의원 한방내과, 불임/난임, 산전후관리 갱년기장애, 산재·교통사고, 침구과 한방물리요법 세원로 186(권선시장앞) 238-8666~7 강길성 프란치스코	현대폰터스 서비스센터 네비게이션, 블랙박스, 카오디오A/S센터 현대차, 기아차, 쉐보레네비게이션 업그레이드, 자동차배터리, 네비게이션, 블랙박스판매 권선구 평동 21-19 010-6319-2579 노수복(토마), 이기숙(베로니카)
--	---	---

* 단체 1개 이상에서 활동하기 (총 신자수 : 2,281명 주일미사 참례수 : 700명 참여율 : 30.6%)

사 무 실 : (031)373-8084 총회장 : 박천복 (스테파노) 010-8003-9383 연령회 : 박희주 (블라시오) 010-6257-4082	<div>세마성당</div> <div>(성 베드로 사도)</div> <div>오산시 청학로 290 (오산시 수청동 607-2)</div> <div>카페주소 : cafe.daum.net/semasungdang</div>	미사 안 내	토요	오후 3시(어린이)
			주일	오전 9시
				오전 11시(교중미사)
				오후 7시(젊은이미사)
			평일	월 : 오전 9시
화,목 : 오후 7시 30분				
수,금 : 오전 10시				

【 미사 · 전례 】

♣ 평일미사 안내

매주 화요일 : 기원미사로 봉헌

매주 금요일 : 화해미사로 봉헌

♣ 묵주기도

- 5월·10월 묵주기도 성월은 평일미사 40분전
야외 성모상 앞에서 묵주기도를 바칩니다.

많은 참석 바랍니다.

♣ 주일미사 보편지향기도

이번 주(10/21) : 우미

다음 주(10/28) : 16단지

♣ 2차 헌금

이번 주(10/21) : 전교주일

다음 주(10/28) : 본당건축

【 함께 기도해 주세요 】

♣ 고통 중에 기도를 필요로 하시는 분은
게시판 옆 기도함에 기도 지향 내용을
넣어주시기 바랍니다.

- 설영수(암브로시오) : 병원 시술 후 치료 중

- 표한나(안젤라미리치) : 병원 치료 중

- 김대선(발레리아) : 요양 중

- 정일모(가밀로) : 수술 후 요양 중

【 공지 사항 】

♣ 미사참례인원 (1,061세대 2,636명)

9/29~10/12	지난 주	이번 주
어린이 미사	126	124
오전 미사	254	220
교중 미사	238	245
젊은이 미사	96	87
월	42	48
화	52	60
수	55	56
목	54	54
금	72	52

♣ 2019년 성당 달력 광고 신청 안내

2019년 성당 달력 하단에 광고를 기재하실
분은 사무실로 신청바랍니다.

마감 : 10월 31일(선착순)

♣ 교중미사 차량봉사자 모집

- 주일 미사 봉고차 운행 봉사자를 모집합니다.
사무실에 신청 바랍니다.

【 소공동체 반모임 】

♣ 우미구역 형제 모임

- 일시: 10월 26일(금) 오후 7시

- 장소: 3학년 교리실

♣ 죽미지역 9단지 반 모임

- 일시: 10월 31일(수)

- 장소: 910동 803호

【 교육 · 행사 · 모임 】

♣ 성령기도회

- 일시: 10월 25일(목) 저녁미사 후

- 강사: 박영자(테오도라)

- 주제: 무엇이든 그가 시키는 대로 하여라.

♣ 10월 전입 교우 환영식

- 일시: 10월 28일(주일) 11시 교중미사 후

- 장소: 베드로 카페

♣ 10월 연령회 월례회의

- 일시: 10월 28일(주일) 11시 교중미사 후

- 장소: 다용도실

♣ 연령회 선종가족 연도

- 일시: 10월 28일(주일) 교중미사 후

- 내용: 선종가족 신청자에 한해서 연도 합니다.

- 신청접수: 10월 28일(주일), 교중미사 전

- 문의: 박희주(블라시오) 010-6257-4082

♣ 본당 청소 안내(매주 토요일 오전 9시)

- 10월 27일(토) : 삼미지역(16,19,쌍용,호반,자이)

- 11월 3일(토) : 잔다리지역(1-2단지)

금암지역(3-7단지)

♣ 기타 후보 공지는 간지 참조

♣ 성당 앞 도로 무단횡단 하지 맙시다.

♣ 성당 전체 절전·금연·분리수거 바랍니다.

소사벌 성당

경기도 평택시 비전2로 298

주임신부 : 이광휘(미카엘)

총 회 장 : 이항영(바오로)

사 무 실 : 031) 647. 0951

연령회장 : 김진봉(요한 세례자)
010. 8941. 5270

미 사 시 간 안 내					면담 및 성사 안내	
평 일	화	19:30	토	10:30	병자 영성체	매월 둘째 목요일 14:30
	수	10:30		19:00	유아 세례성사	3, 6, 9, 12월 마지막 토요일 16:00
	목	19:30	주일	11:00	영적면담 및 축복예식	매 미사후 사제집무실
	금	10:30		17:00		

2018년 10월 21일 연중 제 29주일



10월 연령회 월례 회의 안내

- 일 시 : 10월 28일(주일) 교중미사 후
- ☞ 연령회 회원 및 함께 활동해 주실 봉사자를 모집합니다. 많은 관심 부탁드립니다.

평택지구 '가을 성가 축제' 안내

- 일 시 : 10월 31일(수) 오후 7시 30분
- 장 소 : 비전동 성당 대성전

11월 '위령의 날' 위령 합동미사 안내

- 일 시 : 11월 2일(금) 오전 10시 30분
- ☞ 위령미사 예물은 미리 사무실에 접수해 주시기 바랍니다. (미사 전 연도 있음)

전례 봉사자 (해설, 독서, 성가대, 반주자, 성인 복사)를 모집 하오니 많은 관심 부탁드립니다.

- ☞ 문의 : 전례분과장 (010. 4030. 8418)

본당 교우들의 평일미사 참례를 적극적으로 권장합니다. 많은 참례 바랍니다.

사무실에서 '본당 교패'를 받아주세요! ^^

2019년 평택성당 소화유치원 신입생 모집 안내

- ☞ 문의 : 소화유치원 (031. 654. 2703)

2018 소사벌 본당 실천사항

1. 평일미사 주 1회 이상 참례하기 (성체)
2. 전신자 소공동체 모임 참석하기 (말씀)
3. 가족과 함께 모여 기도하기 (믿음)
4. 쉬고 있는 우리 가족 찾기 (실천)

우리들의 정성을 하느님께 봉헌합시다!

(10월 11일 ~ 10월 17일)

교 무 금	주일헌금	특별헌금
2,580,000	2,085,100	100,000

본당 주일미사 참례 현황 (총 : 1,478명)

전례 시기	참례율(%)
10/ 7 연중 제 27주일	422명(29%)
10/14 연중 제 28주일	482명(33%)

✚ 매 미사 시작 10분전 까지 성전에 들어와 '성체조배' 하기

✚ '새 가족 찾기도' 와 '사제를 위한기도' 매일 봉헌하기

✚ 각 세대별 '교무금 및 새 성전 건축 헌금' 정성껏 봉헌하기

성전 건축 봉헌금 계좌 : 신한 131-018-753456 (수원교구 소사벌성당)

♣ 미 사 시 간 ♣		<h1 style="text-align: center;">소 하 동 성 당</h1> <p style="text-align: center;">(성 유대철 베드로)</p> <p>✚ 주 소 : (14326) 경기도 광명시 서면로 6 E-mail : soha@casuwon.or.kr 사무실·사제관·수녀원 ☎ 02-898-5919 FAX ☎ 02-899-1860</p>	<p>주임신부 : 조 영 준 (F. 하비에르) 수녀 : 윤 (아 모 스) 김 (리드비나) 총 회 장 : 박주환 (요한) ☎ 010-5308-8099 연 령 회 장 :</p>
월	06:30(동절기)		
화, 목	19:00(동절기)		
수, 금	10:00		
토	10:00(첫째 토요일)		
주일	16:00(토요저녁:초등부) 09:00(일반) 11:00(교중) 19:00(일반, 중고등부, 청년)		

■ 오늘은 전교주일을 위한 2차헌금이 있습니다.

■ 11/2(금), “위령의 날” 일정 안내

<미리내 성직자모임 참여 미사> 참여 모집

- * 일 시 : 11/2(금), 성당에서 11시 출발.
- * 참가비 : 5,000원 (연령회 회원은 무료)
- 연령회 회원 : 연령회 직접 신청
- 신자분들은 참가비와 함께 별도(사무실)신청
- 현재 8명 자리, 선착순

■ 「위령의 날」 합동위령미사 안내

첫째미사	오전 10시 (본당)
둘째미사	오후 2시 (미리내)
셋째미사	저녁 7시 (본당)
- 합동미사에물을 준비하여 주시기 바랍니다.	

- * 11/1(목)~11/30(금)까지 미사 후, 연도 바칩니다.
- 연도책 지참 -

■ <본당 신부님 교육 참여관계>로 인한 미사시간 변경

- * 10/24(수), 10/26(금) : 오전 10시 미사에서->
저녁 7시 미사로 변경됨.

■ 10월 사회복지후원금 모금 접수

- * 일 시 : 10/21(주일), 교중미사 전·후

■ 본당 은혜의 밤 안내

- * 일 시 : 10/25(목) 저녁미사 후, 지하 강당

■ 전입교우 환영식 안내

- * 일 시 : 10/28(주일) 교중미사 후, 지하 강당

■ 지난 주일 미사 참례율(10/14)

구 분	어린이 미사	일반 09:00	교중 11시	중고등청년미사 19:30	미사참례자 수	신자 수	참례율
연중 제28주일	195	393	335	183	1,106명	3,699명	30%

(화답송)



매월 마지막 주일은 교우금 봉헌하는 날입니다.

■ 본당 「반별 미사」 일정

- * 10/26(금) 저녁 8시 : 4/2구역 1~5반(윤 아가다덕)
명지빌라 5동 202호 (☎ 010-4725-7542)

■ 2018년 본당 거주미상자 교적 <교구로의 진출> 안내

- * 교적 진출대상 : 교적 중 거주미상 확인 후, 3년 이상된 교적 (2015년 12월까지 거주미상 확인된 교적)
- * 각 구.반장님들께서는 10/24일(수)까지 대상자를 파악하여 사무실에 알려주시기 바랍니다.

■ 미사전례 반주하실 봉사자를 모집합니다.

- * 반주를 하였던 분을 환영합니다.

■ 2018년도 교우금신립 책정 현황 (10.19 현재)

총 세대수 1,570	책정 세대 816	비율 52%
-------------	-----------	--------

■ 상임위원회 월례회의 : 10/25(목), 저녁미사 후

■ 봉사(청소 및 전례) 구역 일정 안내

청소 구역 (지역/구역)		전례 구역 (지역/구역)	
10/21(주일)	4/2	10/21(주일)	09시 6/2
10/27(토)	4/3		11시 6/3
10/28(주일)	5/1	10/28(주일)	09시 6/4
11/3(토)	5/2		11시 6/5

■ 지난 주 우리들의 정성 (10.8~10.14) “감사합니다”

교우금	5,460,000	주일헌금	3,548,110
특별봉헌금	1,943,600	건축헌금	20,000
성소후원금	321,000		
감사헌금	50,000(노 요안나) 50,000(류 아우구스티노)		

<div>주임신부: 서용석 요셉</div> <div>사 제 관: 6 6 3 - 6 1 6 5</div> <div>사 무 실: 6 6 3 - 3 7 0 2</div> <div>F A X: 6 6 3 - 7 7 4 4</div> <div>총 회 장: 010-6566-2338</div> <div>연령회장: 010-8994-5254</div>	<div></div> <div><div>송서성당</div><div>(턱없이 깨끗하신 성모성심)</div></div> <div>E-mail ; songseo@casuwon.or.kr</div> <div>17768 평택시 신서로 40</div> <div>http://cafe.daum.net/songseojjang</div>	[미 사 시 간]	
		토요일	토요일 주일미사: 19:00 (청소년, 청년 미사)
		주 일	오전미사: 08:00 교중미사: 10:00 영 어미사: 14:00
		평 일	월 : 06:00 화 · 목 : 19:00 수 · 금 : 10:00
		첫토요일	성모신심미사: 10:00

금주의 복음말씀 (마태오 28, 16-20)

“너희는 가서 모든 민족들을 제자로 삼아라.”

■ 평택 엠마우스 영어 미사안내

- 일 시: 10월 21일(주일)부터 매 주일 오후 2시

■ 평택 엠마우스 및 본당사무실 축복식

- 일 시: 10월 21일(주일), 오후 2시 영어미사 후
- 본당 사무실 앞

■ 주임신부 교구 추계사제 연수 (미사없음)

- 일시: 10월 30일(화) - 31일(수) 미사 없습니다.

■ 위령의 날 합동 위령미사

- 미사시간: 11월 2일(금) 오전 10시
- 미사 20분전 연도 있습니다. (연도책 준비)
- 돌아가신 영혼을 위한 합동미사예물 봉헌합니다.

합동미사예물 사무실에 미리 접수 가능합니다.

※11월 위령의 달 매주 수요일 미사 전 연도 있음

■ 2019년 전례력(달력) 광고신청 접수안내

- 전례력 광고 접수비 : 20만원
- 접 수 : 사무실(광고문안 및 연락처 기재)
- 접수기한 : 10월 28일(주일) 까지

■ 성시간: 11월 1일(목), 저녁7시 미사 후

■ 성모신심미사: 11월 3일(토), 오전 10시

■ 각 단체 모임 및 행사 안내

- 10월 21일(일): 꾸리아 / 형제복사단 월례회
- 10월 25일(목): 소공동체 월례회(저녁7시 미사 후)
- 10월 27일(토): 청년회 월례회(저녁7시 미사 후)
- 10월 28일(일): 실버복사단 월례회(교중미사 후)
- 11월 3일(토): 예비신자 성지순례
- 11월 4일(일): 연령회 / 형제회 월례회

■ 청소 및 헌금계수 구역

10월 20일(토) - 10월 26일(금)	3 구역
10월 27일(토) - 11월 2일(금)	4 구역

■ 주일 전례 봉사

주 일	10월 21일(3구역)	10월 28일(4구역)
해설자	최명숙(레지나)	김영희(엘리사벳)
제1독서	심영애(데레사)	이순자(데레사)
제2독서	최영자(아네스)	현광남(로사)
봉 헌	신부호(아우구스티노)	김동백(안드레아)
	조인숙(마리아)	박경애(카타리나)

■ 특별헌금

- 이번주: 전교주일 - 교황청 전교회 후원

■ 우리들의 정성 (10월 11일 - 10월 17일)

미사참례	316명 / 704명 (44.9%)
주일헌금	연중 제28주일 1,2차 1,522,000
교 무 금	24건 1,470,000

■ 감사헌금: 15만 오광순 5만, 김종기 10만

■ 주일 차량봉사

10월 21일	이희완(미카엘)	* 차량성당 출발시각 오전 9시00분
10월 28일	고순실(사비나)	
	이대해(요셉)	
11월 4일	이기석(이노첸시오)	
11월 11일	유성근(안젤로)	

천주교를 아시고자 하시는 분은 사무실로 문의하십시오.

<p>* 본당 미사 안내 *</p> <p>월 : 오전 6시</p> <p>화·목 : 저녁 7시30분</p> <p>수·금 : 오전 10시</p> <p>토요일 : 오후 4시, 저녁 7시 30분</p> <p>주 일 : 오전 9시, 11시 미사</p> <p> 저녁 7시 30분 미사</p>	<p>송 전 성 당</p> <p>(성 이윤일 요한)</p> <p>17136 경기도 용인시 처인구 이동읍 경기동로 705번길 8</p> <p>사무실 : 335-4575 FAX : 335-9243</p>	<p>주 임 신 부 : 김성윤(파트리치오)</p> <p>(031) 335-9242</p> <p>사 목 회 장 : 안정욱(요한사도)</p> <p>010-3354-6219</p>
---	---	---



10/28(주일)- 성 사돈, 성 다두

10/21 연중 제29주일은 전교주일로 2차 특별헌금이 있으며, 로마 교황청 전교회에 사용됩니다.

- ☑ 10/21(주일) 11:00 미사 후 - 연령회
- ☑ 10/23(화) 19:30 미사 후 - 해설, 독서, 반주단 모임
- ☑ 10/27(토) 19:30 미사 후 - 제대회 모임
- ☑ 10/28(주일) 11:00 미사 후 - 올뜨레야 모임
- ☑ 유아세례-10/28(주일) 11:00 미사 후, 1주일 전 신청

※공지사항

- 게시판 설치
- 본당 신부님 휴가 10/23(화) ~ 26(금)
- 2019년 본당 달력 하단 광고 10/21(주일)까지 사무실로 신청 해 주시기 바랍니다. 선착순
- 김장 재료(배추, 무, 마늘, 고춧가루, 갓, 대파 등) 11/9(금)까지 봉헌 부탁드립니다.
- *본당 김장 예정일 11/10(토) ~ 12(월)
- 구역미사 기간 중(10/30 ~ 11/30) 화 ~ 금 10:00 미사
- 25주년 기념 책자 관련 자료 수집합니다.

♡전입을 환영합니다♡

세대주 성명	세례명	동	지역
황소순	안나	510	한숲
임지영	요안나	405	
서 진	모니카	511	
서정국	마오로	513	
윤용태	빅토르	205	
김해철	요한	510	
정대희	홍병주베드로	605	
이상훈	프란치스코	611	
이성오	안토니오	506	
전입교우 환영식10/21(주일) 11:00 미사 후 마중물에서 있습니다.			

†미사시간 별 인원현황

- ◆토요일: 오후 4시(어린이 미사) 43명
- 저녁 7:30(중고등부 미사) 64명
- ◆주 일: 오전 09시 미사) 112명
- 오전 11시(교중미사) 230명
- 저녁 7:30(청년미사) 73명

시설헌금 봉헌 해 주심에 감사합니다.

이창기 30만원 익명의 두 분 20만원

☑ 토지 매입 관련 교구 차입금 상환 현황

어택상 2만원, 익명의 한 분 3만원
봉헌금 누계: 3,757,100원

성당 터 차입금 합계	560,000,000원
차입금 상환	189,409,800원
차입금 잔액	370,590,200원

♣우리들의 정성(5,705,000원), 미사참례 총 522명

연중 제28주일 1차 헌금	2,208,000원
사제양성 후원 2차 헌금	787,000원
교 무 금	2,710,000원

☑ 전례, 청소 봉사 안내

	10월 21일	10월 28일
전례봉사 구역	남사 1구역	남사 2구역
청소봉사 구역	송전2, 묘봉 구역	화산, 시미, 덕성

☑ 차량 봉사 안내.

	시미, 덕성구역	방축, 상짓말	남사 1, 순지, 통골
10월 21일	박운학	어학선	전세버스
10월 28일	이용범	강헌웅	전세버스

천주교를 알고자 하시는 분은 본당 신부님 또는 사무실에 문의하십시오.

<p>✧ 미사 안내 ✧</p> <p>평 일 월 오전 6시 화,목 오후 7시 수,금 오전 10시 토요일저녁 주일미사 : 오후7시 주 일 오전 9시(어린이) 오전 11시(교중) 오후 7시(청년) 예비자교리 주일 오전 9시</p>	<h2>송탄 성당</h2> <p>(순교자 성 김대건 안드레아 사제) 경기도 평택시 신장로 82번길 77-16 이메일:songtan@casuwon.or.kr ☎ 663-2702 Fax 663-2703</p>	<p>✧ 성사 안내 ✧</p> <p>고해성사 미사 30분전 유아세례, 축복(차,집,사무실,공장) ♣ 사무실에 신청하세요. 혼인미사 : (서류준비)2개월 전 면담 봉 성 체 : 매월 첫째 주 수요일 장 레 : 010-8922-7943(연령회장)</p>
	주 임 신 부 윤 진 석 베 드 로	

“ 신앙의 기쁨! 젊은이와 함께 ”

새 가족, 쉬는 가족 찾기 운동
“모여서 기도하고, 나가서 선교해요!”

- * 봉헌식 : 10/28일(주일) 교중미사
- * 입교식 : 11/25일(주일) 교중미사
- * 봉헌서를 작성하여 미리 봉헌함에 넣어 주시기 바랍니다.(마감:10/27일,토)

✧ **오늘은 연중29주일이며, 전교주일입니다.**
전교주일 특별헌금을 봉헌합니다.

✧ **다음 주는 연중30주일이며, 대건대학후원**
특별헌금이 있습니다.

✧ **전례 및 청소 담당**

일 시	10/27일(토) 9시	11/03일(토) 9시
전례와 청소	3지역	4지역

✧ **추수 감사미사와 농산물 나눔 한마당**

- * 일 시 : 10/28일(주일) 10시부터 교중미사 후까지
- * 미 사 : 제1대리구 사무처장 서복원 신부님 집전
- * 올해 추수한 농산물을 판매하고자 하는 교우는 10/21일(주일)까지 사무실로 신청 (품목,수량,가격 등)하시기 바랍니다.
- * 교중미사 후 다 함께 점심식사를 합니다. 점심식사 나눔 봉헌 받습니다.(식사 재료)

✧ **수원교구 성체현양대회 참가 신청**

- * 일 시 : 10/25일(목) 8시 출발~오후5시
- * 장 소 : 죽산성지
- * 참가비:1만원(점심포함)

✧ **2019학년도 대건유치원 원아모집**

- * 원서배부 : 11/1일(목)부터
- * 배 부 처 : 처음학교로 / 대건유치원
- * 모집연령 : 2013.1.1.~2015.12.31생
- * 입학설명회 : 11/3일(토) 10:30 대건유치원
- * 입학 문의 : 667-2706 /010-4737-2705

✧ **2019년 복음화 계획서 및 예산서 제출**

- * 각 분과 및 단체는 한글 파일로 작성하여 성당 이메일(songtan@casuwon.or.kr)로 11/04(주일)까지 보내주시기 바랍니다.

✧ **협조 바랍니다!**

- * 성당 주변 건물 앞에 주차 삼가시기 바라며, 이웃 주민에게 피해를 끼치지 않도록 특별히 유의해 주시기 바랍니다.

✧ **가족사랑 실천해요**

10월 용서	언 어	행 동
	미안해요.	서로 안아주기

✧ **미사**

- * 대건유치원미사 : 24일(수) 10시

✧ **모임 / 행사**

- * 꾸리아 : 21일(주일) 교중미사 후
- * 사회복지분과회의 : 21일(주일) 12시
- * 중고등부자모회의 : 21일(주일) 오후4:30
- * 청소년위원회의 : 21일(주일) 오후7시미사 후
- * 성모회 야유회 : 22일(월) 8:30 성당집합
- * 묘원관리위원회의 : 24일(수) 오후7:30
- * 레지오 단장,서기교육 : 26일(금) 오후7시
- * ME모임 : 27일(토) 오후7시 미사 후
- * 요셉회 월례회의 : 28일(주일) 교중미사 후

✧ **헌화회비(제대꽃) 접수**

- * 매월 마지막 주일 교중미사 전,후에 접수 받습니다.(평일은 사무실)

✧ **교무금 봉헌은 신자의 의무이며, 신앙고백**
입니다. 정성을 다해 봉헌하시기 바랍니다.

✧ **우리들의 정성 (10/8 ~ 10/14)**

교무금 : 2,987,000원(46세대)
고금옥,김가식,권성자,김경란,김도옥,김선녀,김정희,김진호,김현숙,도중영,박종순,배옥연,석지윤,손윤환,신순민,양승숙,양은모,양정덕,오상필,유금실,윤병례,윤여환,윤재경,이계자,이기영,이만춘,이민자,이상현,이수자,이암석,이영자,이정숙,이정옥,이종성,이희섭,임호선,장성환,장세나,장영배,장영호,조희권,주광복,지선희,최정석,최정자,한숙희

주일헌금 : 1,840,307원

1만원권 36장 = 360,000원

5천원*124장 = 620,000원

1천원*859장 = 859,000원

100원*2개= 200원 / 1\$*1장 =1,107원

미사참례 : 791명 / 1인 평균 : 2,326원

신자 수 : 2,469명 / 미사 참례율 : 32.03%

특별헌금(사제양성) : 965,500원

감사헌금 : 500,000원(6명)

건축헌금 : 40,000원(3명)

성소후원금 : 253,000원(11명)

“ 소통과 참여로 쇄신하는 수원교구 ”

<div>주임신부 : 배 경 석(요 셉)</div> <div>총 회 장 : 권순테(대건안드레아)</div> <div>사 무 실 : 031-662-6802</div> <div>F A X : 031-663-7997</div> <div>연령회장 : 010-3725-8133</div>	<div>송 현 성 당</div> <div>성 정하상바로</div>		미 사 안 내			
			평 일	월	오전 6:30	평 일
	수 · 금	오전 10:00				
	주 일	화 · 목	오후 7:30	주 일		
		토	오후 7:30		토요일전	
		주 일	주 일		오전 7:00	주일오전
					오전 10:30	교중미사
오후 3:00					초 등 부	
오후 7:00	중고청년					



주 님 은 민족들의 눈 앞 에 당 신 정 - 의를 드러내셨 네.

특별헌금 (2차 헌금) 안내

☞ 10월 28일 - 교황청 전교회 후원 특별헌금

+미사, 전례, 성사

■ 11월 병자 영성체(봉성체) 신청 안내

- 일 시 : 10. 25 (목) 오전 10:00
- 10. 21(주일)까지 사무실에 신청하여 주십시오.
- ※ 본당 주임신부님 사제연수로 일정 변경됨.

■ 추계 사제 연수 안내

- 일시 : 10. 30(화) ~ 11. 1(목)
- ※ 사제연수에 들어가는 신부님들을 위하여 기도해 주시기 바랍니다.
- ※ 10.30(화), 10.31(수) 본당미사는 없습니다.

■ 위령의 날 미사 안내

- 일 시 : 11. 2(금) 오전 10시 미사
- 연령회 주관으로 세상을 떠난 연령들을 위하여 합동연도가 있습니다.
- ※ 위령 합동미사 예물은 미리 사무실에 봉헌하여 주시기 바랍니다.

■ 유아 세례 안내 : 11. 10 (토) 17:00

- 11. 4(주일)까지 세례명, 대부모를 선정하여 사무실로 신청하여 주십시오.
- ※ 주임신부님과의 사전 면담이 있습니다.

■ 부제수품자 서경천(곤세교라시오)영적예물 안내

- 수품자를 위한 영적예물을 11. 30(금)까지 성전입구에 마련된 영적 예물함에 봉헌해 주시기 바랍니다.

+교육, 피정, 행사

■ 레지오 전단원 교육 안내

- 일 시 : 10. 28(주일) 교중미사 후 지하 강당
- 강 사 : 이창희(헬레나) 셋별Co. 단장

■ 형제회 활성화를 위한 가을산행 안내

- 일 시 : 11. 3(토) 09:00 출발
- 장 소 : 안성 서운산 (산행 후 점심식사)
- 회 비 : 1인당 / 1만원(식대, 간식비 外)
- ※ 문 의 : 소공동체분과 차장 010-5359-6582

+기타 공지

■ 혼인 미사 안내

- 일 시 : 10. 27(토) 12:00
- 신 랑 : 유병철 ♥ 신 부 : 김레지나(레지나)

■ 2019년 달력 광고 접수안내

- 대 상 : 달력광고를 원하시는 교우
- 신 청 : 본당사무실 (☎ 662-6802)
- 광고료 : 300,000원
- 마 감 : 10. 31(수)까지 (선착순 10명)

■ 2019학년도 송탄지역 가톨릭유치원 원아모집 안내

- 대상연령 : 만3세~5세(2015.1.1.~2019.12.31. 생)
- 입학설명회(교우가정 우선입학 특전)
- 서정동성당 부설 소화데레사유치원 : 10. 31(수) 11:00 / 19:00
- 송탄성당 부설 대건유치원 : 11.3(토) 10:30
- ※ 입학상담문의 : 667-2706(대건), 667-1703(소화데레사)

+회의 및 모임

- 평단협분과 월례회의 : 10. 25(목) 20:30
- 제대회 월례회의 : 10. 25(목) 20:30
- 성소분과 월례회의 : 10. 28(주일) 11:30
- 청소년분과 월례회의 : 10. 28(주일) 16:30
- 청년회 월례회의 : 10. 28(주일) 20:00

+구역별 봉사안내

담 당 구 역	일시 및 시간
포스코, 별장	10. 20(토) 09:00
대옥1, 지산	10. 27(토) 09:00
지난주 본당 청소 봉사해주신 금호, 대옥2 구역 신자 분들께 감사드립니다.	

교무금 : 신협 131-002-040386 송현성당 / 우리은행 1005-002-112024 (재)천주교수원교구유지재단

교무금 납부는 자선행위가 아니라 '신자들의 의무'이며, '하느님 백성으로서의 본분'입니다.



수리동성당

[성 요한 사도 복음사기]

www.srcc.or.kr

15867 경기도 군포시 수리산로 119

대표전화 031-396-3401 / 팩스번호 031-396-3402

주 임 신 부	김 상 순 (프란치스코 하비에르)
보 작 신 부	선 진 우 (요한 세례자)
총 회 장	이 용 인 (에드몬드)

연령회 ☎ 010-2374-1871 / 010-9272-6577 / 010-3133-6030 2018 - 42호 (10월21일)

미사 안내	주일	토) 19:30, 일) 06:00, 09:00(중고등부), 11:00(교중), 15:00(어린이), 19:30(청년)
	평일	월) 06:00, 화) 10:00/19:30, 수) 06:00/10:00, 목) 10:00/19:30, 금) 06:00/10:00 토) 10:00 - 매월 첫 토요일은 성모신심미사
예비신자교리	4월입교반	주일 09:30
	9월입교반	주일 09:30 / 수요반(10:40)

제15회 본당의 날 “한마음 운동회”

- ▶ 일시 : 10/21(주일) 10:00 ~ 16:00
- ▶ 장소 : 수리초등학교 운동장
- ▶ 미사 : 10/20(토) 19:30
10/21(주일) 06:00,
10:30-야외미사/19:30
※ 09:00, 15:00 미사는 없습니다.

※ 행사 팸플릿을 제작하오니 미사도구는 준비하지 않으셔도 됩니다.

■ cpbc평화방송 【우리본당노래자랑】

- ▶ 예선 : 10/27(토) 14:00, 1층 교리실
- ◎ 대상 : 노래에 소질 있는 분들
(본인이 직접 신청하거나 타인이 추천)
- ◎ 신청마감 : 10/23(화)까지
※ 신청서는 사무실에 비치되어 있습니다.
- ▶ 본선 : 10/31(수) 19:00, 2층 대성전
- ▶ 방송 일정
- ◎ 예선(본방) - 11/12(월) 09:00
- ◎ 예선(재방) - 11/13(화) 04:00 / 19:00
- 11/17(토) 10:00 / 11/18(주일) 13:00
- ◎ 본선(본방) - 11/19(월) 09:00
- ◎ 본선(재방) - 11/20(화) 04:00 / 19:00
- 11/24(토) 10:00 / 11/25(주일) 13:00

■ 사회복지 기금 마련 판매

- ▶ 일시 : 10/28(다음주일) 매 미사전후
- ▶ 판매품목 : 가래떡, 썩 가래떡, 썩설기
- ※ 수익금은 어려운 이웃들에게 사용되오니 많은 관심과 협조 부탁드립니다.

■ 특별 2차헌금

- ▶ 10/21(이번주일) : 전교주일(교황청전교회지원)

■ 11월 【전례 및 행사】

- ▶ 성시간 : 11/1(목) 19:30 미사 후
- ▶ **위령성월 【위령의 날】** 미사 및 연도봉헌
- 한국교회는 모든 성인 대축일(11/1) 다음날 11월2일을 위령의 날로 정하고 이와 연관시켜 11월을 위령성월로 지내고 있습니다. 위령의 날에는 미사에 참여하여 먼지가신 부모, 형제들을 위해 열심한 기도와 희생을 바쳐야 되겠습니다.

- ◎ **미사** : 11/2(금) 10:00 / 19:30

※ 당일 06:00 미사는 없습니다.

- ◎ **연도봉헌** : 당일부터 위령성월 동안 바칩니다.
당일 : 미사 전 긴 연도

<오전 9시 10분 시작 / 오후 6시 40분 시작>
주일 - 11시 미사전(10시30분 시작) 짧은 연도
수요일 - 10시 미사전(9시10분 시작) - 긴 연도
※ **예물봉투는 사무실 또는 2층 성당 로비에 준비되어 있습니다.** 예물봉투에 기억하는 영혼들의 이름을 적어 예물과 함께 봉헌하시면 됩니다.

- ▶ **성모신심미사** : 11/3(토) 10:00
- ▶ **【위령성월】 특강** : 11/3(토) 10:30~11:30
- ◎ 주제 : 선종(善終)
- ◎ 강사 : 최성균(요한보스코)신부님
- 성모노인쉼터(창덕궁 앞) 전담
- ▶ **가족미사** : 11/4(주일) 모든 미사
- ▶ **임산부 축복예절** : 11/4(주일) 11:00 미사

【본당소식은 간지1~4면에도 있습니다.】

기 타 전 례

유 아 세 례	3.6.9.12월 셋째 주 토요일 17:00	봉 성 체	주보공지 후 신청
전 입 교 우 면 담	매 주일 10:00	훈 배 면 담	사무실에 미리 신청

첫영성체를 안 한 자녀들의 축복 - 미사 중에 하지 않고, 미사 후 2층 성당로비에서 해드립니다.

천주교를 알고자 하시는 분은 본당신부님 또는 사무실에 문의하십시오.

예비신자 교리 시간 (10월말까지 예비신자 접수)		 수지성당 성 장 베르너 사메온 http://www.sujica.or.kr 용인시 수지구 수지로 265 (16818)	미사 시간	
주일	오 전 09:30		토	10:00 (첫째주) 15:30 (초등부) - 첫째주는 없음 18:30 (중고등부 및 특전)
화요	오 전 11:00		주 일	07:00 09:00 11:00 (교중) 17:00 (청년) 20:00
저녁반	20:15		월	06:30 10:00 (첫째주) 19:30
유아세례 : 3/5/9/11월 첫토 11:00		사무실 265-2101~2 FAX 265-2103		수 06:30 10:00
병자영성체 : 매월 첫째주 금 14:00		연령회장 김명자 체칠리아 010-4227-1544		목 19:30
혼인 면담 : 둘째,넷째주 화요일		총 회장 최기학 마티아 010-5260-2780		금 10:00 19:30
		전교수녀 장 이레네오, 김 마리은혜 265-2106		
		보좌신부 유정원 프란치스코 265-2105		
		주임신부 김희강 루도비코 265-2104		



+ 이번주 특별헌금 - 전교주일

+ 다음주 주일헌금 - 만원주일



세례
일시 : 10월 27일(토) 18:30 특전미사 중
총 38명 (첫영성체: 2명 포함)
 첫영성체 어린이 세례식도 함께합니다.

+ 첫영성체 - 10.28(주일) 11시 교중미사 중

+ 10월의 어느 멋진 밤 - 먹거리 장터(매뉴 간지참조)

- 시간 / 장소 : 10.26(금) 20시~22시 / 성당 앞마당
- 봉사단체 : 평단협 위원회

+ 반미사 안내 - 10.25(목) 21:00~23:00

일자	지역	구역	반	장소	연락처
10.25	5	동부1차	2	102-1205	010-2315-3261

+ 소공동체 봉사자 2단계 교육

- 일 시 : 10.24(수) 13시~15시30분
- 식사 및 미사 : 12시 / 15시 30분(지구장 신부님 집전)

+ 아가페 성가대 1주년 기념음악회

- 일시 : 10.23(화) 20시 / 3층 대성당

+ 유아세례신청

- 일시 / 접수 : 11.3(토) / 사무실 접수(10.28까지)

+ 병자영성체 신청

- 일시 / 접수 : 11.2(금) / 사무실 접수(10.28까지)

+ 판공일정 - 11.13(화)~12.21(금)

화 / 목	21:00~22:30(교우집)
수 / 금	11:00~11:30(성당) / 14:00~15:30(교우집)

+ 형제회 모임

10.21 (주일)	4지역 - 풍덕1구역	
	8:30	강화갑곶 성지 010-5413-7515
10.24 (수)	3지역(삼익, 풍림, 동아, C빌리지)	
	19:40	107호 교리실 010-3740-5818
10.27 (토)	2지역 (보원, 삼성2차, 동부, 동문, 삼성쉐르빌)	
	19:30	107호 교리실 010-2749-7467
10.28 (주일)	8지역 통합 형제회 - 현대성우, 주공9	
	19:00	105호 교리실 010-8740-7826

+ 형제회 노력봉사 - 매월 2주 / 4주 토요일

- 일 시 : 10월 13일 / 27일 10시

2018년 성탄 판공을 위한 교적정리 안내

- ◆ 이사회 전출을 안하신 세대
- ◆ 본당내 이사회 주소변경을 안하신 세대
- ◆ 전화번호가 변경된 세대
- ◆ 혼인한 자녀 교적 분가를 안하신 세대

봉 사

+ 성당청소

- 10.23 (화) : 7지역 (성지1,2)
가정의 모후 Pr. / 로사리오의 모후 Pr.
- 10.25 (목) : 6지역 (현대프라임1,2/임광/극동/주공1단지1,2)
- 10.30 (화) : 6지역 (임광)
영원한 도움의 성모 Pr. / 천주의 성모 Pr.

+ 주차 / 전례

- 10.21 (주일) : 5지역 (동부1,2/한국/현대1,2,3)
- 10.28 (주일) : 6지역 (현대프라임1,2/임광/극동/주공1단지1,2)

전 입 (10.8~10.14) - 면담 사무실 신청

서희영	체리나	우성-5	고희순	글라라	진홍-2
김형준	란델리노	동부-1	조태신	말딩	주공1/2-1
서호중	안드레아	동부-2	임광규	바오로	진홍-3

교무금 자동이체 우리은행 계좌번호 760-203812-13-002 예금주 : (재)천주교 수원교구유지재단
 자동이체 시 책정자명과 세례명을 꼭 기입하여 주세요. 책정자명과 입금자명이 같아야 합니다.

♣ 미 사 시 간 ♣ † 주 일 : 06:30(성 인) 10:30(교 중) 19:00(청 년) † 토요일특전 : 18:00(초·중·고) † 새벽미사(06:30) : 월 † 아침미사(10:00) : 수·금 † 저녁미사(19:30) : 화·목	수진동성당 - 노동자의 모범이신 성 요셉 - 주임신부 : 조 태 구 (대전안드레아) 전교수녀 : 홍 미 라 (루 치 아) · 정 은 주 (스 텔 라) 사 무 실 : 751-1936 F A X : 754-7347 총 회 장 : 010-5325-0487 연령회장 : 010-9590-1372 주 소 : 경기도 성남시 수정구 탄리로 39 (13331)		※ 예비신자 교리 ※	
	화	오후 8:30	목	오후 8:30
	일	오전 9:00		

▣ 오늘은 전교주일 특별헌금 있습니다.

▣ 10월 30일(화)부터 11월 1일(목)까지 실시하는 추계 사제 연수로 인하여 미사 시간이 변경됩니다. 연수에 참석하시는 신부님을 위하여 교우 여러분의 많은 기도 부탁드립니다.

날 짜	기 존	변 경
10/30(화)	오후 7시30분	오전 10시

※ 10월 31일, 11월 1일 미사 시간 변경 없습니다.

▣ 성요셉대학 야외행사

- 일시 : 11월 2일(금) 오전 8시 교보빌딩 앞 출발
- 장소 : 연풍성지, 문경새재
- 회비 : 20,000원
- 문의 : 봉사자 이은미(채칠리아) 010-7755-8232

▣ 유아세례 : 11월 3일(토) 성모신심 미사 후

10월 28일(주일)까지 세례청원서와 가족관계증명서를 본당 사무실에 제출하시고 당일 오전 10시30분까지 대부모와 함께 사무실로 오시기 바랍니다.

▣ 병자 영성체 : 10월 26일(금) 오후 1시

10월 21일(주일)까지 사무실에 신청하시기 바랍니다.

※ 구역장, 반장님께서서는 미리 환자를 방문하여 신청하시고 병자 영성체 시간에 참석하시기 바랍니다.

▣ 정병원 미사

- 일시 : 10월 27일(토) 오후 3시
- 장소 : 정병원 지하3층 대강당

▣ 교적정리 : 반장, 구역장님은 관할 구역 내 신자 중 전출(이사)자, 거주미상자 및 세대별 출가한 자녀의 교적을 정리하여 주시기 바랍니다.

후원금 납부 안내

본당의 모든 세대는 교무금 납부 시 의무적으로 연 2만원의 후원금을 납부하여야 합니다.

1. 납부대상 : 전 세대
2. 납부기간 : 연중 (연 1회)
3. 후원내용 : ① 사회복지후원금 연 1만원
② 연령회 후원금 연 1만원

▣ 2019년 본당 달력 광고 접수

달력 광고 게재를 원하시는 분은 본당 사무실로 신청하시기 바랍니다. **11월 4일(주일)**까지 선착순 마감합니다.

▣ 미사 전례와 성당 청소 : 교중미사 후 청소합니다.

금 주(10월 21일)	수진1구역 7, 11, 12반
	하늘의 문 Pr.
차 주(10월 28일)	수진1구역 8, 9, 10반
	바다의 별 Pr.

- 화장실 청소는 본당의 봉사·신심단체에서 합니다.
- 10월 7일부터 시행합니다. (순번표 게시판 참조)

▣ 우리들의 정성 (2018. 10. 8 ~ 2018. 10. 14)

교 무 금	4,351,000	주 일 헌 금	1,871,000
성 소 후원금	98,000	헌 화 회 비	77,000
특별봉헌금	329,000		
감 사 헌 금	임 양 숙(도미니카) 100,000 익 명 100,000		

<p>순천의료재단 정 병원 CHUNG HOSPITAL</p> <p>종합병원 내과/외과/정형외과/신경외과 소아청소년과/재활의학과/신부인과 진단검사의학과/마취통증의학과 - 응급의학과 전문의 4명 24시간 진료 - MRI/CT/디지털X-RAY/내시경/초음파 스키이필요원료 전문요양원/원스톱토탈케어 정병원 750-6000 스키이필요원료 750-6060</p>	<p>라식 수술 전문 안과 백내장/역시마/라식/시력교정</p> <p>연 세 안 과</p> <p>원장/안과전문의 이종훈(베드로) ☎ 721 - 0075 중앙시장 사거리 SR프라자 3층</p>	<p>손 치 과</p> <p>인공치아(임플란트) · 심미보철 틀니치료 · 치주치료 원장 손혜정(베로니카) ☎ 757 - 2858 중앙시장 농협 옆 창도빌딩 4층(주차시설없음)</p>	<p>사람 중심의 희망 금융!!</p> <p>성남중앙신협</p> <p>저축도~ 대출도~ 모두가 부자 되는 그날까지 성남중앙신협이 함께 합니다. ☎ 756 - 6181</p>
--	--	--	---

천주교를 알고자 하시는 분은 이웃 천주교 신자들 또는 사무실에 문의하십시오.

미사시간 안내		시화성바로로 생당 15025 시흥시 정왕신길로 139번길 24 홈페이지 : www.shpaul.or.kr 사무실: ☎031-431-0537/ 팩스: 431-0536 ·매월 첫토요일 10:00 성모신심미사(생명미사)	고 해 성 사	매 미사전 30분
토 요 일	오후 3시 (어린이) 저녁 7시30분 (중,고등부)		주임신부 : 김기원(요한사도)	보좌신부 : 성진호(미카엘)
주 일	새벽 6시 (새벽) 오전 9시 (성인) 오전 11시 (교중) 저녁 7시 (청년)		전교수녀 : 김(세실리아)	총 회 장 : 정순두(미카엘) 010-8764-4920
평 일	새벽 6시 - 월 오전 10시 - 수,목,금 저녁 7시30분 - 화,수,목		연령회장 : 010-6336-6327	

2018년 교구표어 : 신앙의 기쁨! 젊은이와 함께!

민족들의 복음화를 위한 미사 화답송



■ 시흥지구 소공동체 봉사자 교육 안내

- 기간: 11/9(금)까지 매주 금요일 19:30~21:00
- 장소: 시화성바로로성당 성전
- 강사: 시흥지구 사제단

날짜	내용
10/26	새로운 복음화와 소공동체
11/2	소공동체 활성화를 위해
11/9	교육수료 미사

■ 병자 영성체: 11월 1일(목)오후 1시부터

■ 성시간: 11월 1일(목)저녁미사와 함께

■ 위령의 날 합동위령미사

- 일시: 11월 2일(금)본당에서 오전 10시
- 위령의 날은 연옥 영혼들을 기억하고 그들이 하느님 나라에 들어갈 수 있도록 기도하는 날이며 합동위령미사로 봉헌됩니다.
- 합동위령미사 예물 준비
- 11/1(목)~11/8(목)까지 정성껏 묘지를 방문 하여 세상을 떠난 이들을 위해 기도합니다.

■ 성모 신심미사(생명미사): 11/3(토)10시

- 임산부와 태이를 위한 기도회와 안수

■ 주간 본당행사 및 모임 안내

차축복: 토요일 저녁미사 후	
집축복, 상가축복: 목요일	
혼배면담: 사무실 서류준비 안내후 면담 접수	
♡서로보면 반갑게 인사하기♡	
울드레아	10/23(화)미사 후
제분과 위원회	10/25(목)저녁미사 후
남성 소 지역장 모임	10/25(목)저녁미사 후

■ 주일미사 참례 현황

주 일	9/23	9/30	10/7	10/14
총신자수	4,862	4,858	4,853	4,855
참례자수	930	1,141	1,143	1,057
참례율	18.1%	23.5%	23.5%	21.8%

■ 2018년 교무금 봉헌 현황

총세대수	지난주 책정세대	총책정 세대	책정율	납부 세대
2,079	2	616	29.6%	583

전입 오신분은 사무실에서 교무금 책정 바라며, 은행 자동이체 신청은 본인 거래 은행에서 직접 신청 바랍니다. (우리은행: 1005-001-149375 천주교수원교구)

■ 특별헌금 안내: 10/21 전교주일 2차 헌금

■ 교우 여러분의 봉헌에 감사드립니다. (10/8~10/14)

주간수입		주간지출	
교 무 금	5,260,000	무이자예탁	10,000,000
주일 헌금	3,637,900	선 교 비	421,140
특별봉헌금	1,629,000	교 육 비	2,117,670
감사 헌금	150,000	후 원 금	2,940,000
후 원 금	100,000	일반관리비	370,500
		교구 납부	1,639,000
합계	10,776,900	합계	17,488,310

*감사헌금

민원선(엘리사벳) 5만원

이용미(경련베네딕다) 10만원

*현금과 예금(10/14재) 39,856,120원

천주교를 알고자 하시는 분은 본당신부 또는 사무실로 연락 바랍니다.

주임신부 이인석(해 로) 전교수녀 이 소화데려사 ☎ 070-4047-0355 총 회 장 ☎ 연령회장 강영옥 루시아 ☎ 010-2310-4188	 시화성베드로성당 시흥시 정왕동 1784-4번지 (15062) 경기도 시흥시 평안상가 5길14 (정왕동) 전 화 : 031)497-8275 / Fax : 031)497-8566 cafe.daum.net /speter 예비신자 교리 : 주일반	미사시간 안내	
		토	19 : 00 청소년. 초등 토요 저녁미사
		주 일	09 : 00 일 반 11 : 00 교 중
		평 일	월 : 06 : 00 수 · 금 : 10 : 00 화 · 목 : 19 : 30

소통과 참여로 색인하는 수원교구!
신앙의 기쁨! 젊은이와 함께!

민족의 복음화를 위한 미사 화답송



☞ 성전봉헌을 위한 묵주기도 300만단 봉헌

(10/07) 봉헌누계	지난주 (10/14)	합 계
1,175,605단	8,180단	1,183,785단

☞ 교금 책정. 납부 현황 (10월 18일 현재)

구 분	총세대수	책정세대	책정율	납부세대
교무금	681	272	39.9%	265

예비신자 입교

2018년 10월 28일(일)까지

♣ 신자분들의 예비자 입교에 많은 관심바랍니다.

☞ 본당 차량구입 후원 안내

▶ 본당 운영중인 그레이스 봉고차는 2000년식 노후로 인해 사용에 어려움이 가중되는 상황으로 새로 구입하고자 합니다. 신자 분들의 작은 정성을 모아 차를 구입 하고자하오니 동참하여 주시기를 바랍니다. 후원은 사무실에서 접수합니다.

☞ 시흥지구 소공동체 본당 봉사자 교육안내

▶ 일 시 : 10/19 10/26 11/02 11/09(금) 1930-21:00
▶ 대상/장소 : 소공동체 봉사자 / 시화바오로성당
▶ 강 사 : 시흥지구 사제단 / 적극 참석바랍니다.

☞ 이미용(컷트)안내

▶ 일 시 : 10월 21일(일) 교중미사 후 / 2층 교리실
▶ 대 상 : 65세 이상 어르신. 장애

☞ 수녀님 유가

▶ 일 시 : 10월 23일(화) - 26일(금)
※ 수녀님을 위해 많은 기도바랍니다.

☞ 성시간 : 11월 01일(목) 저녁 미사 후

☞ 원자 영성체

▶ 일 시 : 11월 03일(토) 오후 2시
▶ 사무실에 신청하여주세요.

☞ 아프리카 후원 미사 및 성체강복

▶ 일 시 : 10월 25일(목) 오전 10시 30분
▶ 장 소 : 아프리카 말라위 후원회 미사

☞ 전례 및 봉사안내

날짜	장소	성 당	제 단	로비컴터	화장실
금 주 (10.21)		정왕 4	정왕 1	푸르지오 2	주 공
	미사안내 : 사랑하을 어머니Pr.				
다음주 (10.28)		금 강	정왕 5	건영 1	두 산
	미사안내 : 천사의 모후Pr.				

▶ 이 번 주 : 성전봉헌 위한 2차헌금

☞ 지난주 우리들의 정성(10/08-14) 지난주 미사참례 : 354명

▶ 주일 헌금 1,223,000원	▶ 2차헌금 678,000원
▶ 교 무 금 1,925,000원	▶ 감사헌금 0원
▶ 사회복지 0원	▶ 성소후원금 65,000원
▶ 건축헌금 1,230,000원	▶ 차량구입후원 (5) 1,020,000원

<건축헌금> 1만: 조양임 조경숙 2만: 주원식 최은숙 권순희 3만: 정재필 정효도 류영미 김희범 고흥석 최현정 배창근 4만: 윤혜민 이미숙 최영심 5만: 김명섭 조현아 장해건 유원호 이금주 이인영 이범식 임경순 이영애 문정은 6만: 한강원 7만: 정용규 정원희 12만: 천창호

☆ 한 번 더 기도하고, 한 번 더 봉헌하자 ☆

수 교 무 금 수

교회유지와 교회사업을 위해 교우들이 교회에 바치는 헌금으로 교우금은 개인이 아니라 가정을 단위로 해서 책정되며 모든 교우들에게 부여된 의무이므로 이를 실행하여야합니다. <출처 가톨릭대사전>

소망열쇠·설비 ▶ 각종 보조기, 특수키 ▶ 디지털 변호키,현관키 ▶ 변기부속, 하수구통들 ▶ 화장실 리모델링 ▶ 수도꼭지, 누수 ▶ 화장실 보수 공사 1179-7 ☎ 499-2626 리라 유치원 옆 박광성(사무엘)	남 도 밥 상 야구찜.탕. 수육 해물탕.생삼겹판.구이 해물섞어찌. 갈치조림 맑은아구탕.동태나장탕 등 성당 앞 (80m전방) ☎031-499-0246.2005 H.P: 010-9706-3389 대표 길향수(마리아)	두리 삼밥집 돼지갈비.오리.백숙 삼 계육. 찜심특선매뉴 해소류 짬뽕개배 농장개공 성당 앞 (50m전방) ☎031-432-0706 H.P: 010-9014-5758 대표:김성만.이금주(제지나)	시흥 명품장 옛수원갈비 꽃등심.생갈비.매생이갈비 뽕.차돌박이.육회. 삼겹살.돼지갈비.갈비탕.국수 전골.김치전골 등. 성당 앞 (50m전방) ☎ 031-498-4393 H.P: 010-3625-3399 대표 : 박 필 수	어 부 의 딸 ☞ 낙지 찌꾸미연포탕 첼판찌꾸미. 문어숙회 쥐치.광어회새우전어 소리곰장어구이 등 ☞ ☎ 031-499-9172 H.P: 010-3933-9172 kbs당구장 맞은편 김인화(안토니아)
---	---	--	---	--

천주교를 알고자 하시는 분은 본당 신부님 또는 수녀님에게 문의하십시오.

신갈 성당

성녀 김효임 골롬바

http://www.singal.or.kr 용인시 기흥구 관곡로 35

주임신부: 이동춘 바오로
보좌신부: 윤범진 도미니코
본당수녀: 이경환 프란치스코
오 타르실라
대표전화: 281-4700, 4702
수녀원: 281-4701

2018년은 새로운, 내적, 외적 복음화를 ...

본당의 날 음식 바자회

본당 설립 30주년을 맞아 본당의 날 음식 바자회를 합니다. 모든 교우님들께 주님 은총이 충만히 내리고, 기쁨과 행복이 가득한 시간이 되기를 바랍니다.

주임신부, 상임위원회

● 견진성사 안내

- 일시 : 11월 4일(일) 오전 11시 / 성전
- 견진교리
 - 3차 : 10월 28일(일) 10:00~10:50
 - 당일 접수 후 교리와 예절 연습 가능
- 예절연습 : 10월 28일(일) 12:00/전원참석
- 집전 : 제1대리구장 이성호 리노 주교님
- 신청비 : 1만원(사진, 꽃사지, 명찰 등)
- 견진 대부모를 정하고, 사무실에 비치된 견진 신청서를 작성하여 신청비와 함께 제출.
- 견진 감사예물은 봉사자나 사무실에 제출해 주세요.

● 추계사제연수 안내

- 일시 : 10월 30일(화)~11월 1일(목)

날짜	미사시간	비고
10월 30일(화)	오전10시	저녁미사 없음
10월 31일(수)		미사없음
11월 1일(목)	오후7시30분	성시간 있음

● 달력 광고

- 접수 : 사무실 / 문의 : 010-4761-3261
- 광고비 : 300,000원 / 마감 : 10월 28일(일)

● 전입세대 가정방문, 집 축복 신청

- 매월 첫 토요일 오후 2시 ~ 5시

예비자교리	성탄반 주일 9:00	성 시간	매월 첫 목요일 오후 7시 30분
집축복신청	매월 첫 토요일 오후 2시 ~ 5시	혼인면담	매주 토요일 오후 5시, 상의 후 결정
유아세례	출수달 둘째 토요일 오후 5시. 수시접수	병자영성체	매월 첫째 목요일 오후 1시

교무금 은행납부 : 1005-900-322987 천주교수원교구 우리은행 / 선택정 후납부 / 자동이체는 거래 은행에 문의
교무금 은행납부시 납부자 확인을 위해 꼭 이름과 세례명을 확인하여 납부해 주세요.(가족이름x, 설명 불필요)

● 위령의 날 미사

- 일시 : 11월 2일(금) 06:30, 10:00
- 위령의 날 합동미사예물은 당일 미사 전에 봉헌하거나, 사무실에 미리 봉헌해 주세요.

● 예비자 입교식 준비 지역별 30일 기도

- 일시 : 10월 29일 ~ 12월 1일(주일 제외)
- 지역별 3일씩 목주 기도(1일차-환희신비, 2일-고통신비, 3일-영광신비)를 봉헌합니다.
- 입교식 : 12월 2일(일) 교중미사

지역	일시	비고
3	10월 29일(월) ~ 31일(수)	
4	11월 1일(목) ~ 3일(토)	
5	11월 5일(월) ~ 7일(수)	
6	11월 8일(목) ~ 10일(토)	
7	11월 12일(월) ~ 14일(수)	
8	11월 15일(목) ~ 17일(토)	
9	11월 19일(월) ~ 21일(수)	
10	11월 22일(목) ~ 24일(토)	
1	11월 26일(월) ~ 28일(수)	
2	11월 29일(목) ~ 12월 1일(토)	

● 우리들의 정성(10. 8 ~ 10. 14)

총 액		17,111,000원	
교 무 금	7,780,000	기 타 헌 금	1,990,000
주 일 헌 금	4,521,000	주일2차헌금	1,294,000
성소후원금	80,000	사회복지후원금	30,000
분 당 헌 금	1,216,000	감 사 헌 금	200,000
유정원 : 50,000 / 황 윤 자 : 100,000			
윤 정 순 : 50,000			

- ◆ 이번 주일은 연중 제 29주일이며, 전교주일 2차 헌금과 분당을 위한 2차 헌금이 있습니다.

◁ 미 사 시 간 안 내 ▷		성 장 주 기 요 셽 신 둔성 당 주임신부 : 정연진 베드로 sindun@casuwon.or.kr	사제관	070-4047-0923
주 일	07:00 (오전미사) 10:30 (교중미사)		사무실	031-637-6380
토요일	18:00 (학생미사)		F A X	031-637-6389
평 일	06:00 (월)		주 소	아천시 양진로 114번길 19
	10:00 (수, 금) 19:30 (화, 목)			



전례 및 봉사활동 안내

구분	토요일	주 일	
		오전미사	교중미사
금주해설	학생	유연숙	김요섭
금주독서	학생	조희도, 안옥화	김유호, 김 련
금주성가	입당 450 / 봉헌 212, 221 / 성체 152, 165, 503 / 파견 6		
지향기도	신 둔 2 구 역		
토요차량	10/27 심명철(요한) 010-3716-8414		
주일차량	10/28 동순곤 010-2776-6718, 김영봉 010-3311-2996		

◆ 10월 21일(주일) 천교주일 행사

- 성지순례 미션 사진 시상
- 희생/봉사 작성자 (구역 및 개인) 시상
- 장주기 요셉 성인퀴즈 정답자 추첨
- ※ 당일 불참자 무효, 재 추첨

◆ 미사안내

- 10월 30일(화)~11월 1일(목)
추계사제연수로 미사가 없습니다.

◆ 봉성체

- 10월 25일(목) 10:00
- 사무실 및 봉사자에게 신청해 주세요.

◆ 연영회 총회 및 연영회원 미사 안내

- 일시 : 11월 3일(토) 10:00
- 위령성월을 맞이하여 연령을 위한 연미사 봉헌
- 미사 후 연영회 총회(결산보고)
- 연영회 회원 분들의 많은 참석 바랍니다.
(식사제공)

◆ 본당 봉사자 모집합니다.

■ 성물방

- 봉사시간 : 주일 교중미사 전·후
- 문의 : 010-8236-5842(이슬기 정혜엘리사벳)

■ 해설단원

- 문의 : 010-8577-1140(윤연숙 아녜스)

◆ 행복 가정 상담

- 상담시간 : 10월 27일 토요일 오후 2~5시
사전예약 필수, 무료상담
- 문의 : 홍성남(라파엘라), 010-3159-9368

◆ 본당 달력 및 후보 광고 신청

- 신자분들 중 2019년도 본당 달력 및 후보에
광고를 하시는 분은 사무실에서 신청하시기
바랍니다.

◆ 이마트 지역단체 마일리지 적립

- 이마트 어플 다운(안내문 사무실에서 참고)
- 계산 후 영수증을 고객센터에서 적립

◆ 10월 월중행사

- 28일(주일) 반·구역장 월례회의, 전임교우 면담
- 30일(화)~11월 1일(목) 추계 사제연수

◆ 우리들의 정성

구 분	10 / 8 ~ 10 / 14
주일헌금	1,125,000 원
주일 2차	1,000,000 원
교 무 금	980,000 원
건축헌금	630,000 원
감 사 헌 금	심효례(사라) 100,000 원
합 계	3,835,000 원

** 교무금 자동이체 (농협) 355-0028-0569-43 천주교수원교구유지재단

요일	독 서	복 음	화 답 송
22(월)	에페 2,1-10	루카 12,13-21	주님이 우리를 지으셨으니 우리는 그분의 것이라네.
23(화)	에페 2,12-22	루카 12,35-38	주님은 당신 백성에게 평화를 말씀하십니다.
24(수)	에페 3,2-12	루카 12,39-48	너희는 기뻐하며 구원의 샘에서 물을 길으리라.
25(목)	에페 3,14-21	루카 12,49-53	주님의 자애가 온 땅에 가득하네.
26(금)	에페 4,1-6	루카 12,54-59	주님, 이들이 당신 얼굴을 찾는 세대입니다.

천주교를 알고자 하시는 분은 본당신부 또는 사무실로 연락 바랍니다.

신봉동 성당 (주보성인 : 성 오매트르 베드로) 용인시 수지구 신봉1로 241번길 20 사무실 : 261-7133 . 팩스 261-7134 연려회장 이영두 빠뜨리시오 010-8716-5261 주임신부 박두선 바오로	평일	월	07:00	* 병자영성체 : 매월 첫 목요일 14시 * 성시간 : 매월 첫목요일 * 유아세례 : 짝수달 둘째 주일 교중미사후 * 병자성사 : 수시 * 차. 집. 상가축복 : 수시
	화.목	토	19:30	
	수.금	토	10:00	
	주일 미사	토	첫토요일 10시(신심미사)	
		토	15:00 (어린이)	
		토	19:00 (중고등부)	
주일 미사	일	일	07:00	
		일	10:00 (교중)	
		일	19:00 (청년)	

☑ 이번주일 2차헌금 : 전교주일

☑ 초등부 주일학교 은총잔치

- 일시 : 10월27일(토) 11시~14시30분
- 준비물 : 은총표
- 물품 및 후원금 지원받습니다.
- 문의 : 이 엘리사벳((010-9339-1788)

☑ 병자 영성체(봉성체)

- 일시 : 11월1일(목) 14시
- 신청 : 10월31일(수)까지 구역장. 반장은 성당사무실로 신청

☑ 성시간

- 일시 : 11월1일(목) 저녁 7시30분 미사후

☑ 위령의 날 미사안내

- 일시 : 11월2일(금) 10시
- 합동위령미사로 봉헌되며, 예물은 성당 입구 봉헌바구니에 넣어 주시기 바랍니다. 참례 못하시는 분은 사무실에 미리 접수해 주세요
- * 미사 전 30분에 연도 있습니다.

☑ 성인세례식 안내

- 11월4일(주일) 10시 교중미사중
- 주님의 자녀로 새로 태어나는 새신자들을 위하여 기도 부탁드립니다.
- 구역·반 및 제단체에서도 관심 바랍니다.

☑ 초등부 6학년 견진성사

- 일시 : 11월17일(토) 10시30분
- 장소 : 수지성당
- 대상자 : 6학년
- 문의 : 이 엘리사벳((010-9339-1788)

☑ 달력광고(2019년도)

- 발행부 : 1,800부
- 신청 : 선착순
- 금액 : 30만원
- 갯수 : 6칸

☑ 본당 사목회 총회장으로 봉사하실 분을 찾습니다

☑ 전입세대 - “환영 합니다”

성명	세례명	구역
유홍	요한	자이2차 219-702호
권영경	아네스	LG5차 504-401호
최병수	아타나시오	광교산자이 105-1005호

☑ 청소·전례·주차봉사 안내(6지역)

구분	일시	구역
청소	10월 23일(화)	동일하이빌
봉헌 정리	10월 27일(토) 19시 미사	동일하이빌
전례 안내	10월 28일(주일) 10시 교중미사	동일하이빌
	10월 28일(주일) 10시 교중미사	동일하이빌
	10월 28일(주일) 7시 미사	독서자
주차 봉사	10월 28일(주일) 10시 교중미사	동일하이빌
제물 봉헌	10월 28일(주일) 19시 저녁미사	청년회

☑ 건축헌금 약정현황 (10/14일 현재)

금주	2세대	약정금액	3,200,000
누계	423세대	약정총액	1,087,590,000

☑ 우리들의 정성 (10/8~10/14)

항목	봉헌금
주일 헌금	6,254,900
2차 헌금(사제양성후원금)	980,000
교무금	9,030,000
건축헌금	4,750,000
감사헌금	200,000
최선남10만, 최성실10만	
기타 헌금(달력 광고비)	600,000
사회복지후원금	100,000
최주식10만	
합계	21,914,900



주님은 민족들의 눈앞에 당신정의를 드러내셨네

미사시간		 신장본당 하남시 신평로 73번길 38 사무실 794-7911 수녀원 794-7912 팩 스 793-4471 유치원 794-7949 방점규 연령회장 : 010-9459-5362	예비자	주일 : 09:30
토요특전	오후4시(어린이) 19:30(중.고등부)		교 리	화 : 20:00
주일미사	06:30 09:00 11:00 19:30(청년)		유아세례	홀수 달 둘째주 토 17:00
평일미사	06:30 월.수.금		차 축복	수시로
	10:00 화.수.목.금.토 19:30 화.목		고해성사	매 미사 30분전



(후렴)주님은 민족들의 눈 앞 - 에 당 신 정의를 드러내셨 네.

☞. 오늘은 전교주일 특별헌금이 있습니다.

☞. 보좌신부님 휴가!

박정근(대건안드레아)신부님께서 10월 22일(월) ~ 10월 26일(금)까지 휴가를 떠나십니다.

교우 여러분들의 기도 부탁드립니다.

☞. 레지오학교 (교본과정) 안내!

11월 2일(금)까지 매주 금요일 (5주간)동안 레지오 학교에서 교본과정을 공부하게 됩니다. 해당 레지오 단원들은 적극 참석하시기 바랍니다.

☞. 본당의 날 행사 안내!

10월 28일은 신장본당 설정 51주년이 되는 날입니다. 미사는 대축일 미사로 봉헌되며 교중미사 후 성당 마당에서 각 구역별 삼겹살 잔치와 구역별 제기차기대회와 한마음 줄넘기 대회가 있을 예정이니 교우분들은 즐거운 마음으로 함께해 주시면 감사하겠습니다.

☞. 평일미사 성가반주 봉사자를 모집합니다

평일미사 반주자를 모집하오니 봉사를 원하시는 분은 사무실로 접수해 주시기 바랍니다.

자격요건 : 피아노 체르니 30번 이상

평일 오전, 오후 미사 반주 가능하신 분

※ 오르간 교육 예정

☞. 시몬성가대 단원모집!

시몬성가대의 신입 단원을 모집합니다. 관심 있는 신 교우분은 누구나 환영합니다.

문의 : 단장 이경희(로사) 010-8528-1883

☞. 피아노 기증 받습니다!

시몬성가대에서 미사곡에 쓰일 피아노를 기증받고자 합니다. 교우분들 가정에 사용하지 않은 피아노를 기증해 주실 분은 사무실로 문의 바랍니다.

☞. 현화회 회원모집!

주님께 아름다운 꽃 장식을 봉헌할 수 있는 봉사자를 모집합니다. 꽃꽂이 유경험자, 제대 꽃꽂이에 관심 있는 분들은 사무실로 신청해 주시길 바랍니다.

☞. 2019학년도 소화유치원 원아모집 안내!

♣ 신장 성당 교적을 갖고 계신 가정만 우선모집에 지원

♣ 모집선발방법 : 유치원 입학관리시스템 “처음 학교로”로 회원가입⇒자녀등록⇒유치원검색⇒우선모집접수⇒접수증확인⇒선발결과확인⇒선발 시 유치원등록

♣ 우선모집 접수기간 : 2018.11.01.~11.06 (6일간)

♣ 우선모집 발표 : 2018. 11. 12

♣ 입학설명회 및 유치원 개방:2018.10.31(10:00~12:00)

☞. 2019년도 달력광고 접수!

2019년도 성당달력에 광고를 원하시는 분들은 10월 28일까지 선착순으로 마감되오니 신청해 주시기 바랍니다. 광고게재비용과 기타 자세한 내용은 사무실로 문의해주시기 바랍니다.

☞. 은혜의 밤 안내!

본당 성령봉사회는 10월 31일(수) 저녁7시 30분에 미사와 함께하는 은혜의 밤을 개최하오니 많은 분들의 관심과 참석을 요망합니다. 성령세미나를 받지 않으셨어도 참석하실 수 있습니다.

강사는 김성대(안드레아)신부님 이십니다

☞. 연령회에서 알려드립니다!

수원교구 연령회 연합회에서 위령성월을 맞아 2017년 10월 1일~2018년 9월 30일까지 선종하신 분들과 선종하신 모든 연령들을 위해 기도하며 유가족을 위로하고자 수원교구 정자동 주교좌 성당에서 11월 3일(토) 14시 합동연도 후 위령미사가 있습니다. 본당에서는 12시 20분 기업은행 앞에서 출발할 계획이니 참석하실 유가족분들은 사무실로 접수해 주시기 바랍니다.

☞. 우리들의 정성!

교 무 금 : 6,640,000 주일헌금 : 4,851,250

특별헌금 : 1,651,000 감사헌금 : 박진수(7), 김영자(5),



신흥동 순교자들의 모후 성당

주임신부 표 창 연 (프란치스코)

총회장: 박민수(갈리스도) 전교수녀: 이 산딜라 수녀 유치원: 박 펠리노 수녀
우) 13259 성남시 수정구 공원로 432 ☎ 744-0265.FAX 733-2616. 유치원 732-4534

“소통과 참여로 새신하는 수원교구! 신앙의 기쁨! 젊은이와 함께!”

2018년도 본당복음화 실천 방향: “말씀”의 힘으로! “신앙”의 기쁨을!

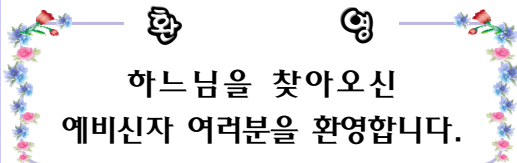

♣ 오늘의 헌금

금주: 주일헌금/전교주일 특별봉헌금
차주: 주일헌금/장기수선 특별봉헌금

♣ 청년 모임

매 주 (토) 18:30~ (친교실/청년회의실)

♣ 소공동체 모임

소공동체 게시판/현관 참조

♣ 사목평의회 봉사자 교육(의무참석)

10월 28(주일) 12:30~ 강사: 이수완(로마노)교수

♣ 예비자 교리봉사자 모집(연중)

문의: 교육분과장, 사무실

♣ 성모유치원 원아모집 11월 1일~26일 까지

게시판 참조 문의: 031-732-4534



주요 전례 및 행사

♣ 유아세례 신청 - 만7세 이전

매월 첫 토요일 18시/가족관계증명서부 신청

♣ 교구 추계 사제 연수 10월 30일~11월01일

미사 시간 변경 없음.

♣ 위령의 날 위령함동미사 11월 2일(금) 10시

미사 예물은 성전뒤편 예물함에 봉헌.

11월 위령성월

연옥 영혼들이 우리들의 기도로 정화되어 천상
잔치에 참여를 바라며 기도하는 한 달입니다.

♣ 지역 전례 및 청소안내

교중 지역 전례		본당 청소	
10월 21일	평화지역	10월 27일	절제지역
10월 28일	절제지역	11월 03일	선의지역

♣ 주간 미사 참례 현황 (10월 08일~10월 14일)

총신자수: 1,942명 참례대상자수: 1,940 명(거주미상 제외)

평일	월	화	수	목	금	토	합계
미사	55	89	73	76	60		353
주일	청소년	어린이	교중	합계	참례율		
미사	미사	미사	미사				
150	200	340	690	35.56			

♣ 우리들의 정성된 봉헌(10월 08일~10월 14일)

- 교 무 금: 66건 4,640,000원
- 주일헌금: 2,102,450
- 특별봉헌금: 651,300
- 성소후원: 1건 10,000
- 미사예물 27건 700,000

♡ 감사헌금 및 후원금(3건) 180,000원

장종섭 30,000 황태남 50,000 유선례 100,000

꽃 미사 전례 안내 고해성사: 매 미사 30분전

토요일: 오후 7:30(청소년 미사)

주 일: 오전 9:00(어린이 미사) 11:00(교중미사)

평 일 월/오전 6:00 화목/오후 7:30 수금/오전 10:00

성시간: 매월 첫(목) 미사 후

성모신심 미사: 매월 첫(토) 10:00

※ 미사 예물은 하루 전까지 사무실로 접수하세요.

사용하신 성가책은 제자리에 가져다 놓아주세요.

교무금 납부 계좌: 신한 131-000-907557

예금주: 유지재단(신흥)

납부자 이름/세례명으로 이체하시기 바랍니다.

2018년 하느님과 약속한 교무금 납부와

신앙생활에 최선을 다했는지 살펴봅시다.

민트치과

임플란트/치아교정
사랑니 발치

이마트 사거리 농협건물 3층
원장 기동애(리파엘)

☎ 755-5033



[주] K&J C [주] JK제약

콘택트 렌즈엔

“DREAM EYE”

윤 마미엘 강 마미엘라

종합부동산

토지전문, 분양, 매매

한 번 맺은 인연 소중히
여기겠습니다.

봉무(안나), 강영희(아탈라)

☎ 02-540-4266

010-3365-4266

초등 2학년 모집

공부방법+공부습관
영어로 잡기!!

헬라 잉글리쉬

신흥3동 자치센터 뒤편

주 로사리아 010-9042-4669

도배·장판

깔끔/저렴한 가격
내 집처럼 정성어린 시공

김종오(베드로)

☎ 010-8734-7083

주임신부 : 신동호(다윗) 전교수녀 : 엄율리(에타) 김클라라 031-694-5503	 아미동성당 성 이문우 요한 17333 이천시 부발읍 경충대로 2050번길 192 홈페이지 : http://www.amidong.or.kr E-mail : ami@casuwon.or.kr 사무실 : 694-5501, FAX : 694-5504	♣ 미사 시간 안내 ♣ 주일 : 오전9시, 오전11시(교중) 토 : 오전10시(첫주, 성모신심) 오후3시(어린이), 오후7시(중·고등, 청년) 평일 : 월 오전6시 화·목 오후7시 수·금 오전10시 병자영성체 : 매월 마지막 목요일 차축복 : 상시 집,가게축복 : 상시
총 회 장 : 전명심(안토니오) 연령회장 : 한부석(안토니오) 010-5332-2491		
예비자교리 : 주일 오전 9시30분 고해성사 : 미사전 30분 유아세례 : 매월 첫주 토요일		

총신자수	미사참례자	미사참여율
1,950명	551명	28.25

☑ 전례 및 행사 안내

10월 20일(토) ~ 21일(일)	은행동 성당 건축금 모금 - 20일(토) 19시 미사 - 21일(일), 9시, 11시 미사
10월 21일(일) 10:00	제분과 월례회의
10월 25일(목) 미사 후	상임위 월례회의
10월 30일(화) 09:00	병자영성체
11월 1일(목) 성시간 후	구·반장 교육 및 형제회장 월례회의
11월 2일(금) 10:00	위령의날 미사 (구사리묘원)
11월 2일(금) 11:00	사회복지분과 월례회의
11월 3일(토) 10시미사 후	복사단 자모회 월례회의

☑ 전례봉사 안내

일시	교중미사해설	전례	안내봉사	청 소
10.21	이성우(베드로)	초지	초지형제회	아미
10.28	어경숙(논 나)	무촌1	울뜨레야	신하1
10월 청소봉사 : 결백하신 어머니 Pr.				

☑ 교무금 자동이체 계좌 안내

농협 : 233072-51-019648 천주교수원교구유지재단
※ 입금자에 “성명 + 세례명”으로 기재 바랍니다.

☑ 특별 봉헌금 안내

10월 21일	은행동성당 건축 후원
---------	-------------

☑ 우리들의 정성

· 주일헌금	1,838,000	· 특별봉헌금	1,100,200
· 교무금	2,410,000		
· 감사헌금	정애라 500,000		

※ 은행동 성당 건축금 모금 안내

- 약정서 배부 및 물품 판매

판매물품	가격
낙지전 무침 400g	10,000원
연근 조림 350g	10,000원
멸치 볶음 200g	10,000원

- 많은 후원 부탁드립니다.

※ 10월 병자영성체 안내

10월 병자영성체는 10/30(화) 오전 9시부터 입니다.
사무실로 신청하시고 변동사항 있으시면 미리 연락
주시기 바랍니다.

※ 전입을 환영합니다! (10/8~10/14)

세대주	구역	세대주	구역
우재권(그레고리오)	장록	이소정(소피아)	사동1

본당의날 성가경연대회 행사에 참여해
주시고, 도움 주신 모든 신자분들께
진심으로 감사드립니다.
- 주임신부, 상임위원 일동 -



주 님 은 민 족 들 의 눈 앞 에 당 신 정 의 를 드 러 내 셧 네

드로우뮤직 뮤지컬 스튜디오	안 경 박 사	송월타월 이천대리점
신하리 394-10 103호(경충대로2257,24) 원장 : 김호남(모니카) ☎ 694-9211 * 뮤지컬, 연기 전문학원 * 성인 피아노 레슨 www.instagram.com/mmonica_kim	CGV 맞은편 ☎ 633-6006 ※신자분 특별세일 장준희(루돌프)	이천시 종리동 세람저축은행 옆 ☎ 632-5500 포털검색 : 송월타월이천대리점 오도환(요한)·강영애(베로니카)
민내과 의원	부 산 복 집	IQ 창 의 센터
진료과목 : 내과, 소아과, 종합검진, 수면내시경, 초음파 라온펠리스 옆 산림조합 3층 031-635-5714, 010-5365-7960 이정민 다미아노	종리동 180-6(종리천로 40) 이천성당 밑 공용주차장 옆 031-636-2253, 010-3349-6516 문희수(바오로), 김금안(마리아)	체스&MSO(창의 사고력 게임) 사고력 수학(시매스,팩토,스쿨수학,도형) 아미초등학교 옆, 010-4830-9588 최선경 레지나

아주대학교 병원 지하2층 종교실 옆

천주교 원목실

http : //cafe.daum.net/ajou5419 //이메일:ajou5419@hanmail.net

수원시 영통구 원천동 // 구내5419 *010-3332-5419 (직통)219-5419

미사 성사	주일	10 : 30 아주홀(지하 1층)	성체 조배 실 (종교실 옆) - 24시간 개방
	목요일	17 : 30 종교실(지하 2층)	장례식은 본당에 의뢰하시고 불가할 시
	봉성체 병자성사	주일, 목요일(오후 3시30분 부터 시작)	연락처 : 010-3332-5419
	고해성사	미사 전, 후	원목신부 : 류희구 안셀모신부(상주안함)
			원목수녀 : 유 아가타 수녀(상주안함)
			09:00~17:00 면담, 방문(월,수요일 휴무)

 복음 : 마태 28,16-20

“너희는 가서 모든 민족들을 제자로 삼아, 아버지와 아들과 성령의 이름으로 세례를 주고, 내가 너희에게 명령한 모든 것을 가르쳐 지키게 하여라.” 보라, 내가 세상 끝 날까지 언제나 너희와 함께 있겠다.”

♥ 미사가 가장 큰 기도입니다. 하느님의 현존을 느끼고 그리스도의 몸을 내안에 모심으로 생명을 얻는 것입니다. 미사에 참여하시기를 기다립니다.

※ 환자복, 링거 줄, 휠체어 그대로 오세요.

♥ 다음 주 전례는 정 지나(골롬바)님입니다

♥ 수술 전에 병자성사를 원하시는 분은 미리 원목실로 연락해주시기를 바랍니다.
 (지하2층 종교실 옆 천주교 원목실)

♥ 병자성사, 대세와 봉성체는 미리 봉사자나 수녀님께 신청해주세요.

♥ 입원하신 신자 분들은 원목실로 연락주시면 수녀님과 봉사자들이 방문하시고 기도도와 대화로서 함께 해줍니다.

♥ 복음 단상 : 예수님께서 오늘 복음에서 말씀하십니다. “나는 하늘과 땅의 모든 권한을 받았다. 그러므로 너희는 가서 모든 민족들을 제자로 삼아, 아버지와 아들과 성령의 이름으로 세례를 주고, 내가 너희에게 명령한 모든 것을 가르쳐 지키게 하여라. 성부 하느님께서 모든 권한을 땅에

내려오신 예수님께 나눠주셨고, 성자 예수님은 아버지 하느님의 사랑을 말씀으로 설명해 주셨고, 기적을 통해 행동으로 보여주셨습니다. 그리고 모든 영광을 아버지 하느님께 돌려드리셨습니다. 예수님께서서는 마침내 십자가에 못 박혀 돌아가시면서 우리에게 생명을 나눠주시기까지, 우리를 향한 하느님의 사랑을 완수하셨습니다.

예수님께서서는 부활하셔서 제자들에게 죽음으로 그치지 않는 영원한 생명에 대한 믿음을 되새겨주시고, 세상 끝까지 가서 새 생명으로 부활하신 그리스도의 복음을 선포하라는 사명을 내려주셨습니다. 그러시고는 세상 끝까지 나아가 복음을 선포하는 사도들에게 성령을 보내주시기로 약속하시며, 하늘에 올라 우리 구원의 주님이 되셨습니다.

주 예수님께서서는 세상 끝으로 파견된 제자들이 주님께 기도할 때마다, 주님께 매달릴 때마다 시공을 초월하여 응답하시기 위해 부활하신 주님의 영이신 성령을 보내주셨습니다. 성령께서는 우리가 언제 어디서나 주 하느님께 기도하고 애원할 때마다 들어주시고, 우리를 주 하느님께로 인도하십니다.

이렇게 하느님께서서는 각기 다른 장소와 각기 다른 때에 맞춰, 각각 성부와 성자와 성령으로 우리에게 사랑을 베풀어주고 계십니다. 보라, 내가 세상 끝 날까지 언제나 너희와 함께 있겠다.” 아 ~ 멘

하느님께서 우리와 함께 계시다. (마태 1,23)

	미 사 시 간	안녕성당(성 요한 마리아 비안네) 18325 경기도 화성시 효행로 592-6(안녕동) 주임신부 : 장 유 (스테파노) 총 회 장 : 최주현 (요한사도) 연령회장 : 김덕진 (요셉) 010-8885-4130 사 무 실 : ☎ 225-0909, FAX : 225-2535	<ul style="list-style-type: none"> • 성모 신심 미사 매월 첫(토) 오전10시 • 성시간 매월 첫(목) 저녁미사 후 • 병자 영성체 매월 둘째(수) 오전11시부터 • 유아세례 3,6,9,12월 첫(토)저녁7시 • 축복식(집,차), 가정방문 수시접수(사무실)
주 일	학생미사 : 토요일 저녁6시 주일미사 : 오전 9시, 11시 청년미사 : 주일 저녁7시		
평 일	월요일 : 오전 6시 화, 목 : 저녁 7시30분 수, 금 : 오전 10시		

● 전신자 월례교육

- 일시 : 10월 25일(목) 저녁 8시 30분
- 장소 : 본당 성전 <봉사자들은 필참입니다.>

● 전신자 제초작업

- 일시 : 10월 27일(토) 오전 9:00부터
- * 많은 교우들의 적극적인 참여를 부탁드립니다.
- * 개인 호미와 목장갑 등을 지참 바랍니다.

● 첫영성체 대상자 예식연습 및 사진촬영

- 일시 : 10월 27일(토) 저녁 8시 30분
- 장소 : 본당 성전
- * 예식연습에는 부모, 대부모도 함께 참여합니다.
- * 세례 및 첫영성체 대상자들은 예식연습 후 성전에서 신부님과 개인 사진 촬영이 있으며, 부모들은 마리아실에서 대기합니다.
- (단체 사진은 예식 당일 미사 후 촬영합니다.)

● 어린이 세례식 및 첫 영성체 안내

- 일시 : 10월 28일(주일) 11시 교중미사 중
- 대상 : 첫 영성체 반 어린이
- * 문의 : 초등부 교감(010-3254-3971)

● 청년 신앙교육 및 그룹 나눔

- 일시 : 10월 28일(주일) 20:30
- 장소 : 청년 회합실
- 대상 : 20세~40세 청년 신자 누구나
- 준비물 : 성경책(신구약 합본), 필기도구

● 위령의 날 성직자 묘지 참배 및 위령미사

- 일시 : 11월 2일(금) 오후 14시 (연도책 지참)
- 장소 : 한국 순교자 103위 시성 기념 성전
- * 참가신청은 구역장들을 통해 하시기 바랍니다.
- * 당일 행사 참석자들에게 오전 미사 후 본당에서 점심 제공합니다.(11시40분)
- * 본당에서 12시20분에 버스로 함께 이동합니다.
- * 당일 은빛여정 교육은 있습니다.

● 교무금 통장 찾아가기

- * 사무실에 보관되어 있는 교무금 통장을 아직 찾아가지 않은 교우들의 명단을 포스터 게시판에 공지하였으니, 확인 후 찾아가시기 바랍니다.

● 2019년 본당 달력 / 후보 광고주 모집

- 광고료 : 달력 1년 : 20만원(선착순 8명)
후보 3개월 : 5만원(선착순 0명)
- 신청문의 및 마감 : 11월18일까지 사무실 접수
- * 안녕 본당 신자는 타지역에서 사업을 하시더라도 광고신청 가능하며, 본당 관할 내에서 영업을 하시는 타본당 신자 또한 신청 가능합니다.

● 우리들의 정성

교 무 금	3,010,000
주 일 헌 금	1,684,000
감 사 헌 금	130,000(최대옥 외 1명)
본당의 날 후원금	1,420,000
미 사 예 물	850,000
특 별 봉 헌 금	150,000
기 지 급 금	11,600
합 계	7,255,600
성 소 후 원 금	191,000원 / 누계 : 4,827,000원
헌 화 후 원 금	16,000원 / 누계 : 695,000원
사 회 복 지 후 원 금	125,000원 / 누계 : 3,362,700원
건축헌금 (10/8~10/14) 합계 : 1,395,000 장병철 100,000 이태숙 100,000 김태길 50,000 이승수 50,000 정종호 100,000 지난주일 건축헌금: 945,000 (2018년 누계 : 97,921,320) 봉헌해주신 분들께 감사드립니다.	

● 지난 주일미사 참례 현황

구분	토요일	주일			계(%)	신자 수
	18:00	9:00	11:00	19:00		
미사 참례자	122	116	186	69	493 29.5%	1,671

● 연중 제29주일

- * 주일헌금과 전교주일 특별헌금 있습니다.

평일	월 06:00 화 19:30	안산 성마르코 성당	주임신부: 김연관(마태오)
	수 10:00 목 19:30		
주일	금 10:00		
	토 19:30 중고등부 청년		
주일	주 09:00	15326 안산시 상록구 일동로 6 http://cafe.daum.net/ildongcatholic	총 회 장: 강주영(요셉)
	일 11:00 교중미사		
	15:30 어 린 이		사 무 실: 502-2124
			F A X: 502-2279
			연령회장: 010-5410-8464

● 묵주기도 성월 안내

*10월은 묵주기도 성월입니다. 본당의 활성화와 쉬는 교우 회두, 새 가족 찾기를 지향으로 묵주기도를 합니다. 신자 여러분께서는 미사 30분전 까지 오시어 정성스럽게 묵주기도를 함께 바쳐 주시기 바랍니다.

● 소공동체 위원회 워크숍 안내

*일 시: 10월 21일(주일) 교중 미사 후
*장 소: 제 1, 2 교리실
*대 상: 소공동체(구역장, 반장, 형제 반장)

● 예천성당 성전 건립을 위한 판매 안내

*홍삼 청 500g(250g*2병): 168,000원
*10개월 무이자 할부 판매합니다.

-교우분들의 따뜻한 관심과 사랑 부탁드립니다.-

● 구리아 성지순례 안내

*일시 및 장소: 10월 27일(토) 단내 성지
*출발 시간: 오전 8시 00분
※ 레지오 단원들은 전원 참석 바랍니다

● 수험생을 위한 54일 부모 기도 모임 안내

*기도: 9/22(토)~11/14(수)
*화, 수, 목, 금: 성 전 오후 2시 30분
-토, 일, 월: 각 가정에서-

● 현화 회 회원 모집 안내

성전 제대의 꽃꽂이를 전담하는 현화 회 봉사자 회원을 모집, 운영하고자 합니다.
“꽃을 좋아하는 분, 배우면서 봉사하실 분 이라면 누구나 가능합니다.”
*연락처: 010-9253-0864(현화회 회장)

● 분과 및 단체 모임

*연령회: 10/21(주일) 교중 미사 후 성전
*사목회의: 10/25(목) 저녁 미사 후 2교리실
*봉사자교육: 10/27(토) 저녁 미사 후 성전
*성호3구역형제회: 10/28(주일) 미사후 3교리실
*전례분과: 10/28(주일) 미사 후 4교리실
*사회복지분과: 10/28(주일) 미사 후 5교리실

● 축일을 축하드립니다.

*10/22(월): 마르코
*10/27(토): 사비나, 빈첸시오

● 미사 참례 현황(연중 제28주일)

신자수	망인	전출	미사	참례율
1,459	1	0	490	33.6%

● 우리들의 정성(10/8-10/14)

수입		지출	
교무금	740,000	경상비	813,620
건축헌금	1,210,000		
주일헌금	939,000		
후원금	891,500		
특별헌금	185,000		
자선수입	47,000		
기타수입	250,000		
합계	4,262,500	합계	813,620

●전례: 10/28 매화1구역, 11/4 매화 2구역

●커피봉사: 10/28 매화1구역, 11/4 매화2구역

●차량봉사: 10/28 백주현스테파노, 황의흠멜시오



✪ 천주교를 알고자 하시는 분은 이웃 천주교 신자들 또는 사무실에 문의 하십시오.
예비자 교리: 주일 오전 9시 30분, 목요일 오후 8시 30분

 입신 성마리아성당 Since 2001	사무실 : 410 - 9191	미사시간안내	월	오전 6:00
	F A X : 412 - 9451		화.목	오후 7:30
	연령회장 : 010-3070-3176		수.금	오전 10:30
	유아세례 : 매월 마지막 토요일		토	오후 7:00 (토요일 저녁 주일미사)
	태아 축복식 : 매월 마지막 교중미사 후 여행자 축복 : 사무실 문의 고해성사 : 미사 전		주일	오전 10:30 (교중) 오후 4:00 (어린이) 오후 7:00 (중, 고등부/청년)

함께하는 바다의 별!

◆초등부 주일학교 성지순례

일시 : 10/21(주일) 오전 9시 ~

장소 : 미리내 성지

▶당일 오후 4시 어린이 미사는 없습니다.

◆꾸리아 야외 행사

일시 : 10/27(토) 오전 7시 50분 ~

장소 : 충북괴산 옛 산막이길

▶레지오에 함께 하시고 싶으신 분. 오늘 저녁 9시까지 신청해 주십시오. 25명 이상이 되면 버스를 준비합니다.

◆위령의 날 미사

일시 : 11/2(금) 오전 10시 30분

연도 : 오전 10시 ~

▶합동위령미사가 봉헌됩니다.

◆꾸리아 전단원 교육

일시 : 11/7(수) 오후 7시 30분 ~

강사 : 허정현(요한세례자)신부님

장소 : 2층 성전

대상 : 행동단원 및 협조단원

◆꾸리아 단장 임명

안순녀(헬레나)님

▶그 동안 애써주신 전 단장 황석배(마르티노)님께 감사드립니다.

◆2019년 달력 광고

마감일 : 10/28(주일)까지

◆교우와 거래 합시다

주간 보호 센터 낮 동안 어르신들 모셔 드립니다. (고수련요양원부설) ☎ 419-2570 위치 : 한대앞역	쌔소나이트 여행가방, 서류가방, 백팩전문점 조원진(요셉) ☎ 475-0166 NC 백화점 맞은편 횡단보도 앞 1층	선 치 과 수요일 야간진료 (예약 접수) 원장:이재곤(에발도) ☎ 401-5404 월피현대프라자3층	우리들 가족의원 내과,소아과,피부과, 이비인후과 안재연(루카) ☎ 407-7771 송호중앙 로테오거리	호수 카 센터 모든 차량, 엔진, 하체, 도금,판금전문 김왕희(베네딕토) 홍숙희(루치아) ☎ 401-9667 ☎ 010-5262-1354
건강한미래한외과 중합건강검진(5대암) 대장항문, 유방수술 예방접종 서희석(스테파노) ☎ 414-8275 고잔우체국 맞은편	레노마골프 골프웨어 전문점, 의류용품,가방,신발의 김남정(마리아) ☎ 406-2100 ☎ 010-9755-5331 사동의류타운 한대점	차가네수제만두 개성만두전골&샤브샤브 무한리필. 차을희(베네딕토) ☎ 413-7722 ☎ 010-7546-7502 안산25시광정롯데시네마1층	화랑축산 한우, 암돼지 전문 이지연(안젤라) ☎ 482-4635 네오빌 정문앞 601동 건너편상가	서안산노인전문병원 330병상 양한방 HDF신장투석, 재활, 산재지정병원 최관영(비오) ☎ 010-8781-7488 고잔 아파트 옆 대일 운전학원 맞은편

교무금, 건축헌금, 감사헌금 무통장 입금안내 신청 131-002-037058(안산성마리아)

◆함께 했던 지난 한 주간

.기쁨 나누어 믿음 더해지는 행복한 본당의 날의 행사를 교우님들의 덕분에 기쁘게 잘 마쳤습니다.

함께 해 주신 교우님들께 감사를 드리며, 많은 경품과 후원으로 봉헌해 주신 분들께도 감사를 드립니다. 또한 보이지 않게 행사준비를 해 주신 모든 봉사자님들께 감사를 드립니다. (간지 참조)

.신부님의 영명축일에 기도해 주시고, 축하해 주심에 감사를 드립니다.

.18주년 본당의 날을 맞이하여 상임위원회에서 '성가정상'을 봉헌 하였습니다. 감사합니다.

◆우리의 정성 (2018. 10. 10 ~ 10. 17)

주일헌금	2,142,000원 / (미사참례 : 588명)			
교우금	합 계 3,874,000원 (36세대)			
건축헌금	김홍중	30,000	황석배	200,000
	익명	60,000	조용훈	100,000
	최용우	100,000	노정천	100,000
	여인남	53,000	김형수	100,000
	정용화	150,000	최수현	100,000
	이병문	350,000	박남순	200,000
	서명원	200,000	문정희	50,000
	이경숙	110,000		
	합 계 1,903,000원 (15세대)			
	김경자	100,000	루카팀	180,000
감사헌금	요한팀	241,000	마태오팀	190,000

◆주일 준비 소공동체의 날

일 자	전례 및 청소	차 봉사
10월 21일	양지마을(김대건안드레아)	푸르3차(김효주야네스)
10월 28일	보네르빌(정하상바오로)	네오6차(김효임골롬바)

제679호 (2018. 10. 21)

주임신부: 노인빈(엑 벨 트) 총 회 장: 문민식(포 카 스) 사무실: ☎ 413-9004 팩 스: ☎ 483-6677 연령회장: 김택희(안 나) 010-3131-0689		안산 성 안나 성당 복되신 동정 마리아의 모친 성 안나 (15474) 안산시 단원구 광덕2로 112 본당카페 : http://cafe.daum.net/ansananna	본당 미사시간 안내			
			주일미사(토)	평	월	06:00
			초종교	15:00	화	19:30
			토요저녁	19:30	수	10:00
			주 일 미 사	미	목	19:30
			교 중	10:30	금	10:00
			청 년	17:00	사	첫토 10:00
유 아 세 례	출수달 첫째 토요일 오후 5시 30분	성 시 간	매월 첫째 목요일 저녁미사 후			
예비신자 교리	주일 오전 9시	혼인면담, 각종축복	사무실로 신청			

● 화답송

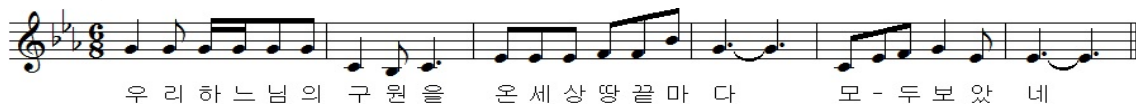

● 성전 봉헌을 위한 묵주기도 봉헌 현황

목표단수	9월 누계	총 누계	잔여단수
2,000,000	11,882	1,876,284	123,716

● 연중 제29주일 주간 본당 일정

10/21(주일)	- 산사랑회 단풍산행 - 예비신학생 서약식(정자동, 오후 1시)
10/26(금)	- 꾸리아 월례회의(오후 8시)
10/28(주일)	- 평단협회의(오전 9시 30분)

*성전 봉헌을 위한 2차 헌금이 매주 실시됩니다.

● 사회복지후원금 납부 주일입니다.

- 장 소 : 성당 1층 로비
- 교우분들의 많은 협조와 후원 부탁드립니다.

● 거주미상 교적 파악 요청

● 교적상 등록은 되어 있으나 3년 이상 거주미상인 세대를 교구로 전출하고자 합니다. 구역장님들께서는 거주미상 세대를 정확히 파악하여 **10월 26일(금)까지** 본당사무실로 제출하여 주시기 바랍니다. 단, 가족 중 한 명이라도 판공성사를 하고 정상적인 신앙생활을 하고 있는 경우는 거주미상 세대에 포함되지 않습니다. 더불어 우리가족 찾기를 통한 냉담세대 회두에 전력을 기울여 주시기를 부탁드립니다.

● 청년 교리공부반 안내

- 본당 청년들을 대상으로 주임신부가 지도하는 교리 공부반이 매월 홀수 주일 청년미사 후에 있으니 많은 참여 바랍니다.
- 장 소 : 만남의 방

● 본당 달력광고

- 2019년도 달력광고 접수합니다. 광고안과 함께 사무실로 신청 바랍니다.
- 광고료 : 20만원

● 교무금, 건축헌금 송금계좌

교무금	신협	안산성안나성당	131-002-038539
건축금	신협	안산성안나성당	131-002-038577

- 연말정산이 필요하신 분의 명의로 교무금을 책정하시고, 송금 바랍니다. 단, 결산관계로 자동이체 등록이나 계좌이체를 매월 25일 이전으로 해주시기 바랍니다.

● 본당 차입 현황

총부채	토지대금	190,750,000
	신협차입	90,000,000
	계	280,750,000

● 본당 봉사 안내

일 자	내 용	담 당
10월 27일(토)	청 소	레이크 10구역
11월 3일(토)	청 소	레이크 11구역
11월	미사 안내	하늘의 문
	차봉사	레이크 10구역

● 연중 제28주일 미사 참례 현황

초종교	토요저녁	교중	청년	합계
46	75	186	67	374
총신자수	1,537(571)	미사참례율	24.33%	

● 우리들의 정성(10월 11일 ~ 10월 17일)

주일헌금	1,778,000			
특별헌금	800,000			
교무금	2,346,000			
건축헌금	익 명 1,000,000			
건축헌금 계	주 간	1,000,000	10월계	1,160,000
감사헌금	송병목 300,000	산사랑회 100,000		

교무금은 신자의 의무입니다. 매월 주님께 감사하는 마음으로 정성껏 바쳐야 합니다. 전입 오신 분이거나 새로 책정하실 분은 사무실로 신청하시기 바랍니다.

“내가 너희를 사랑한 것처럼 너희도 서로 사랑하여라.” (요한 13,34)

2018. 10. 21.

연중제29주일

본당신부 : 이정훈(요 셉) 총 회 장 : 권상태(안드레아) 연령회장 : 이호상(세베리노) 010-3314-9621 사 무 실 : 031) 437-7911 팩 스 : 031) 437-7912	<div>안산 성 요셉 성당</div> <div>(15493) 안산시 상록구 석호로 17</div>	미사시간	주일	어린이 반 토 16:00 일 교 중 일 19:30 청 년 일 10:00 19:30
			평일	월 화 수 목 금 6:30 19:30 10:00 19:30 10:00
• 전입교우는 사무실에서 교적을 확인 • 정리해주시시오.		• 면담 및 준성사집,상가, 차량 축복은 미리 신청해 주십시오.		



전례 및 행사

■ 혼인성사

- 일 시 : 10월 25일(목) 저녁미사 후
- 대 상 : 신랑 김태호, 신부 양미영(세실리아)

■ 전신자 성지순례

- 일 시 : 10월 28일(주일) 오전 8시 30분 출발
- 장 소 : 배티성지
- 27일(토) 어린이 미사와 주일 본당 미사는 없습니다.

■ 11월 환자 영성체

- 일시 : 11월 1일(목) 09:00
- 28일(주일)까지 구·반장님을 통하여 사무실로 신청하세요

■ 성시간 & 성체강복

- 일시 : 11월 1일(목) 저녁 미사 후

■ 2019년도 본당 달력광고 모집

- 신청기한 : 2018년 10월 31일(수)까지
- 신청비 : 200,000원
- ① 최가네횃집 ② 하루 ③ 마음속내과 ④ 머꼬가게
⑤ 파리바게뜨 ⑥ 막썰어회 ⑦ 한양순대

■ '교구로의 진출' 안내

- 거주미상으로 3년이상된 교적은 교구로 진출합니다
- 반모임, 판공성사, 교무금 납부를 하지 않을 경우 거주미상으로 진출될 수 있으니 사무실로 문의바랍니다.

단 체 모 임

- 전례분과 : 셋째주 주일 교중미사 후
- 연 령 회 : 셋째주 주일 교중미사 후
- 평신도단체협의회 : 셋째주 주일 교중미사 후
- 제 분 과 : 셋째주 화요일 저녁미사 후
- 청소년 위원회 : 셋째주 토요일 오전 10시 30분
- 상임위원회 : 넷째주 수요일 오후 7시 30분

봉 사

	연중 제29 주일	연중 제30 주일
전례봉사	9구역	10구역
구역청소	21일(주일) 오전7시	26일(금) 오후8시
안내봉사	황금궁전Pr.	ME
차 봉사	형제회 6,7,10구역	형제회 8,9구역

봉 헌

■ 2차 헌금

* 금주(10/21) : 전교주일 * 차주(10/28 : 없음)

■ 지난주 수입 및 지출 (10월12일~10월18일)

수 입		지 출	
교 무 금	985,000	선 교 비	1,550,000
주일헌금	1,319,000	일반관리비	6,175,385
특별헌금	482,000	교구공납금	3,000,000
		교구차입금	1,000,000
		특별헌금	630,000
		기 타	305,285
	2,786,000		12,660,670

■ 감사헌금

- 김정숙 50,000 이순란 50,000

기 타

■ 미사참례

월/일	16:00	19:30	10:00	19:30	32.6(%)
10/14	33	78	220	57	388/1,233

■ 전입/전출

교구/본당	전출구역	세대주(인원)
수원/중앙	10	송석범(3)

■ 성모회 물품판매

- 김장 새우젓 판매합니다.
(2KG:20,000원 / 3.5KG:35,000원 / 5KG:50,000원)

천주교를 알고 싶은 분은 사무실 또는 이웃 교우들에게 문의해주시기 바랍니다.

2018. 10. 21. < 연중 제29주일 / 전교주일 >

		<h1 style="text-align: center;">안 성 성 당</h1> <h2 style="text-align: center;">착한 의견의 모친</h2> <p style="text-align: center;">(17588) 안성시 해산로 33</p>		본당신부: 정진만(야고보) 전교수녀: 유 데레사 손 엘리사벳 사무실: ☎ 672-0701 FAX: ☎ 672-1004	
미사시간	토요일	19:00 [토요일 저녁 주일미사 / 가정미사]		월요일	6:00
	주일	6:00 / 10:30 [교중] / 19:00 [청년]		화 / 목	19:00
	예비자교리	주일 9:00		수 / 금	10:00



(후렴) 주님은 민족들의 눈 앞 - 에 당 신 정의를 드러내셨 네.

10월은 로사리오 성월입니다

로사리오 성월은 로사리오 축일과 연결됩니다. 1951년 10월 7일에 레판토 해전의 승리를 계기로 교황 성 비오 5세가 로사리오 축일기념일을 장엄하게 선포하였습니다. 교황의 관고에 따라 전쟁의 승리를 기도지향으로 로사리오 기도를 드렸고 로사리오의 성모님께서 하느님께 전구해 준 결과로 믿었습니다. 우리도 이러한 16세기 신자들처럼 동정녀 마리아와 함께 하느님께 전구를 하면 기도를 들어준다는 확신으로 열심히 묵주기도를 봉헌해야겠습니다.

☐ 미사 전 묵주 기도 안내

로사리오 성월을 맞아 10월 한달동안 미사 30분 전부터 묵주기도 5단을 바칩니다.

☐ 11월 위령의 날 합동 미사 안내

11월은 전례적으로 한해의 마지막 달이며, 세상을 떠난 모든 영령들을 위해 기도하며, 기억하는 위령성월입니다.

위령의 날 미사시간 : 11월 2일(금) 10시

※합동미사에물은 각자 사무실로 봉헌하여 주시기 바랍니다.

☐ 위령의 날 연도 안내

일시: 11월1일(목)~11월8일(목) 14:00

장소: 기념성당

■ 주일학교 성지순례 신청 안내

장소: 당진 신리성지

일시: 10월27일(토) 9:30 출발

대상: 초3학년~고3학년 전체 대상

신청: 등록자 10,000원, 비등록 20,000원

상세 일정 및 신청 문의는 전화바랍니다.

(☎010-4816-8711 / 010-5696-0537)

■ 10월 봉성체 일정 안내

일시: 10월24일(수)

■ 새터민후원 민화위 물품 판매 안내

품목: 모시송편, 김, 콩비지

토요일, 주일미사 후, 본당 로비에서 판매합니다.

■ 이번주, 전교주일 특별헌금

■ 2019년도 후보·달력 광고 모집 안내

2019년도 후보와 달력 하단의 광고 게재를 원하시는 분은 사무실로 신청해주세요.

광고비: 후보 220,000원 / 달력 300,000원

■ 제25차 교구 성체현양대회 안내

일시: 10월25일(목) 9:30~16:00 / 축산성지

미사: 이성호 리노 주교님, 교구 사제단

준비: 미사도구, 목주, 돗자리, 회비(12,000원)

※본당에서 9시 정각 출발합니다.

■ 단체모임 및 회합 일정

10/23(화): 성령기도회, 성가대

10/25(목): 빈첸시오회

■ 전례분과 봉사자 모집

제대회, 헌화회. 전례해설단에서 봉사하실 분

문의: 전례수녀님(010-7714-0702)

◆ 2019학년도 안법유치원 신,입학 원아모집 ◆

1. 모집대상: 2015년생(5세예정)/2014년생(6세예정)

2. 모집기간: 2018년 10월 29일(월) ~11월 5일(월)

3. 문의처: 010-4368-0703, (031)672-0703

■ 우리들의 정성

[연중 제28주일] 10월9일(화)~10월14일(주일)

교무금	5,310,000원
주일헌금	3,400,000원

※빈첸시오회 회비 입금계좌※

(신협)131-017-623720 안성성당(빈첸시오회)

매주 목요일, 빈첸시오회 회합(저녁미사후)

※ 직원(사무원) 채용 공고 ※

자격조건: 세례받은지 3년 이상 된 신자,
회계처리 및 PC(한글,엑셀) 가능자
제출서류: 이력서, 자기소개서, 교적사본, 가족
관계증명서, 본당신부추천서(타본당)

※등기접수 가능하며 제출하신 서류는 돌려드리지 않습니다.(자세한 사항 사무실로 전화 문의)

매주 화요일은 <소공동체의 날>입니다. 집, 가게, 자동차 축복은 사무실에 신청하십시오.

교무금 자동이체 계좌번호는 <신협 131-016-240209, 예금주: 안성성당> 입니다.

★미사안내★	 천주교 수원교구 안성추모공원	관리사무실 ☎ 031) 672-4276 FAX 031) 673-9902
주일위령미사 매 주일 오후 2시		근무시간 08:30~17:30 (점심시간 12:00~13:00)
평일미사 매 수요일 오후 2시		
연중특별미사 설날, 추석, 위령의 날 (오전 11시 / 오후 2시) 한식(전 주일 오후 2시)	경기도 안성시 보개면 보삼로 319-34	

◆ 분묘 기간 종료자 안내

- 해당분묘: 1998년 이전 매장자.
- ※ 기간종료 유가족께서는 관리사무소로 방문하여 주시기 바랍니다.

◆ 매 장

- 자 격: 신자(교인 교적첨부)
- 매장기간: 30년

◆ 봉 안

- 자 격: 신자 / 신자직계가족
- 관 리 비: 연간 5만원(최초 10년분 선납)
- 사 용 료
- 하 늘 담: 170만원~493만원
- 천 상 담: 337만원~633만원

☞ 단기사용 안내

- 사용기간: 1년, 5년
- 단가가격: 30만원~150만원

※ 위치에 따라 가격의 차이가 있습니다.

◆ 봉분식재 및 묘지관리 신청

- 식재시기: 매년 4~7월경
- 신청시기: 연중
- 묘지관리: 연간 묘지관리를 신청하여 잘 정돈된 묘지유지하세요

◆ 아래묘역의 유가족께서는 사무실로 방문하여 주시기 바랍니다.

- 25단지: 가~바 열, 아~자 열, 카~파 열
- 26단지: 라~사 열

◆ 미사봉헌 안내

- 계좌번호: 신협 131-006-222266
- 예금주:

(재)천주교수원교구안성추모공원

※입금 후 전화요망 (봉헌자 / 봉헌일)

◆ 위령의 날 미사 안내

- 11월 2일(금요일)
- 미사시간 - 오전: 11시(주교님집전)
- 오후: 2시(원장신부님집전)
- 전대사 미사
- ☞ 11월 1일~8일까지 오후 2시 봉헌

◆ 제례실 사용안내

- 제례실 사용을 원하시는 분들은 사무실로 문의 바랍니다.
- (삼우/49제/기일 사용가능)

◆ 유의사항

- 불법소각 금지 : 폐기물관리법 제15조, 악취방지법 제15조에 의거 소각이 금지되어 있습니다.
- 묘역에 임의로 나무, 꽃등의 식재를 금합니다. (벌초과정에서 제거됩니다.)
- 단지 내 주차를 삼가해 주십시오. 묘역 안에 주차하면 묘지와 잔디가 훼손됩니다.

◆ 대중교통이용 안내

- 안성터미널⇒장호원행버스⇒삼죽면 하차⇒택시(삼죽콜 031-672-4060)
- 죽산터미널⇒삼죽행버스⇒삼죽면하차⇒택시
- 안성시청⇒안성추모공원행 버스(15-2번)

·안성시청 출발시간				
06:20	09:00	12:30	17:10	19:20
·안성추모공원 후문 출발시간				
06:55	09:30	13:00	17:40	19:50

분 묘 기 간 종 료 안 내

<개장>

해당분묘: 1998년 이전 매장자
개장기간: 2018년 4월 ~ 10월
개장신청: 수시

<연장>

해당분묘: 1998년 매장자
연장신청기간: 2018년 만기일 이전 까지
※일부 구역은 연장되지 않을 수 있습니다.

미사장소 : 추모공원 內 성당



안중노동자성당

ANJUNG ST. JOSEPH CHURCH

<http://cafe.daum.net/yochurch>

우) 17933 경기도 평택시 안중읍 안중로 131번길 37 < Fax 681-1860 >

주임신부 : 김승부 (프란치스코)
전교수녀 : 니콜라, 아셀라
유치원수녀 : 요한보스코, 살레시아
총 회 장 : 이규용(바오로)
연령회장 : 박상기 (시몬)
☎ 010-3795-3849
사 무 실 : ☎ 681-2702
수 녀 원 : ☎ 681-2701
유 치 원 : ☎ 681-2705-6

구 분	미사시간	대 상	전신자 실천사항	알 림
주 일 미 사	토	오후 3:00	1. 평일미사 주 1번 이상 참석 2. 전신자 고해성사 월 1회 <u>전신자 생활지표</u> 1. 구역, 반 활성화 2. 청소년 신앙생활 활성화	유아세례 3.5.9.11월 네 번째 (토) 16시
		오후 7:00		매주(목) 오후 19:50~21:10
	주일	오전 7:00		매주(금) 오전 10:50~12:00
		오전 10:30		매주(토) 오후 17:30~18:30
		오후 7:00		매주(주일) 오전 08:50~10:10
매월 첫 번째 토요일	오전 10:00	성모신심미사		봉 성 체
평 일	<월:06시> <화, 목:19시> <수, 금:10시>			매월 1회 셋째 목요일, 금요일

☑ 전례 및 봉사

일 시	해설자	1독서자	2독서자	봉사지역
10월 21일 07:00	양윤정	이인형	박혜숙	
10월 21일 10:30	김은정	이병호	박옥순	현덕
10월 28일 07:00	이인형	유재천	이회정	
10월 28일 10:30	이귀선	이규용	성운주	오성

◎ 주보절기 : 10월 27일(토) 현대1,2차, 현대3차구역

☑ 특별헌금

일 자	헌금 사용처
2018. 10. 21.(주일) 연중 제29주일(전교주일)	교향청 전교회 특별헌금

☑ 2018년 「가을걷이 감사제」 안내

- 주제 『주님 안에서 늘 기뻐 하십시오.』 (필리피 4,4)
- 일시 : 10월 28일(주일) 교중미사 ~ 15:30
- 장소 : 성당 광장
- 내용 : 음식 나눔, 민속놀이 한마당, 농산물 판매 등
- 봉헌기간 : 10월 7일(주일)부터 (봉헌금 통장 지참)
- 봉헌품목 : 한 해 동안 베풀어주신 주님의 은혜에 감사드리며, 올 해 수확한 농산물 또는 감사예물

☞ 가을걷이감사제 제대 앞에 봉헌 할 곡물(고추, 호박, 고구마, 밤, 잡곡 등)은 10/21(주일)까지 협찬 부탁드립니다,
아울러 가을걷이 감사제 행사 시상에 필요한 경품도 많은 협찬 부탁드립니다.

※ 당일 19시 미사는 없습니다.

☑ 「생활성서사」 홍보 방문 안내

- 일시 : 10/20(토) 19시미사 ~ 10/21(주일) 19시미사
- ‘예수의 까리파스 수녀회’ 에서 발간하는 『월간 생활성서』와 각종 신앙서적의 홍보를 위해 생활성서사에서 본당을 방문합니다. 교우 여러분의 많은 관심 바랍니다.

☑ 미사 및 모임

상임위원회	10월 21일(주일) 교중미사후	회합실
울드레아	10월 21일(주일) 교중미사후	회합실
빈첸시오회	10월 25일(목) 10시	회합실

☑ 수원교구 「예비신학생 서약식」

- 일시 : 10월 21일(주일) 13시~17시
- 장소 : 정자동 주교좌 성당
- 대상 : 본당 예비신학생
- 교우 여러분의 많은 관심과 기도 부탁드립니다.

☑ 레지오마리아 전단원 교육 안내

- 일시 : 10월 24일(수) 19시
- 대상 : 레지오마리아 전 단원
- 장소 : 소성당
- 강사 : 정연주(미카엘라)_수원 천지의 모후 레지아 단장

☑ 단체 성지순례 안내

예비신자 교리반	<ul style="list-style-type: none"> 10/21(주일) 09:00 출발 해미성지(충남 서산)
연 령 회	<ul style="list-style-type: none"> 10/23(화) 08:30 출발 천호성지(전북 완주)
소공동체 봉사자	<ul style="list-style-type: none"> 11/3(토) 08:30 출발 대상자 : 지역장, 구역장, 반장 다락골성지(충남 청양)

☑ 수원교구 「생명지원사업」

- 교구에서는 온갖 어려움 속에서도 가정과 생명을 지키는 분들에게 희망을 전하기 위하여, 양육, 출산, 치료지원금을 지원해 드리고 있습니다.
- 본당 신자분들 중에 필요하다고 생각 되시는 분들은 늦어도 10/28(주일)까지 사무실로 문의, 접수하시기 바랍니다.

☑ 2019년도 달력 광고 접수

- 접수기한 : 11월 4일(주일)까지
- 광고료 : 30만원 ☞ 선착순 10건 접수(자세한 사항은 사무실로 문의 하시기 바랍니다)

“ 우리는 지금 온 세상에 복음을 전하러 갑니다 ”

주임신부 : 이정재 (베드로) 사 제 관 : (031)774-6037 사 무 실 : (031)774-6038 F A X : (031)774-6039 총 회 장 : 010-3737-2881 연령회장 : 010-3589-7279	<h1>양 동 성 당</h1> <h2>(성 이시도로)</h2> <p>- 양평군 양동면 쌍학방죽골길 31 -</p>	<table border="1"> <tr> <td rowspan="2">미 사 시 간</td> <td>토요 주일</td> <td>둘째주 평화의집 오후 4시 오후 7시 본당미사</td> </tr> <tr> <td>주 일</td> <td>오전 10시 30분 교중미사 까리따스수녀회(수원관구) 1,3주 오전 7시</td> </tr> <tr> <td rowspan="2">평 일 미 사</td> <td>오전 10시 수, 금</td> <td></td> </tr> <tr> <td>오후 7시 화, 목 글라라수도원 목 오후 5시</td> <td></td> </tr> </table>	미 사 시 간	토요 주일	둘째주 평화의집 오후 4시 오후 7시 본당미사	주 일	오전 10시 30분 교중미사 까리따스수녀회(수원관구) 1,3주 오전 7시	평 일 미 사	오전 10시 수, 금		오후 7시 화, 목 글라라수도원 목 오후 5시	
미 사 시 간	토요 주일	둘째주 평화의집 오후 4시 오후 7시 본당미사										
	주 일	오전 10시 30분 교중미사 까리따스수녀회(수원관구) 1,3주 오전 7시										
평 일 미 사	오전 10시 수, 금											
	오후 7시 화, 목 글라라수도원 목 오후 5시											

◆ 2018년 10월 21일 연중 제 29주일 - 민족들의 복음화를 위한 미사 ◆

오늘의 성구 : 너희는 가서 모든 민족들을 제자로 삼아라. (마태오 28,16-20)

❖ 공지 사항

• 2차 헌금

전교주일로 교구특별사업비로 쓰입니다.

• 2019년 달력 광고

2019년 달력에 광고를 원하시는 분은
10월 28일까지 사무실에 알려주시기
바랍니다. (광고비 10만원)

• 미사참례 때 지켜봅시다.

- 성당 들어오시기 전 핸드폰 점검하기
- 미사시간은 늦지 않게 오셔서 앞자리부터 앉기
- 미사 후 묵상하시는 분들을 위해 조용한 분위기에서 나가주시기 바랍니다.

❖ 미사·전례

• 미사 시간 변경 안내

10월 22일(월)-26(금) 신부님 “성폭력 예방교육”으로 24(수),26(금) 본당에 오전 10시 미사가 없으니 착오 없으시길 바랍니다.

❖ 행사·모임

- 10월 사목회의: 10월 28일 미사 후
- 레지오낮반: 매주 금요일 미사 후
- 레지오저녁(작정)반: 매주 화요일 미사 후
- 성 가 대: 매주 목요일 미사 후 연습

• 소공동체 구역별 모임

고 송: 매월 둘째 일요일
계 정: 매월 첫째 일요일
단 석: 매월 둘째 일요일
삼산1(1반): 매월 셋째 수요일
삼산1(2반): 매월 첫째 일요일
삼산2: 매월 셋째 월요일
석곡(1반): 매월 셋째 금요일
석곡(2반): 매월 둘째 목요일
쌍 학: 매월 넷째 금요일

【주일 전례 및 주보·청소봉사구역】

주 일	구 역	주 일	구 역
10월 21일	쌍 학	10월 28일	석 곡

*전례담당 구역은 독서 및 신자들의 기도를 미리 준비하시기 바랍니다.

*청소담당구역은 청소를 깨끗이 해주시고 전등확인을 꼭 확인해 주시기 바랍니다.

【주일 차량봉사】

주일	성명(세례명)	연락처
첫째 주	안재선(사도요한)	010-5301-0746
둘째 주	박천식(대건안드레아)	010-2570-4529
셋째 주	가민현(펠릭스)	010-4720-9581
넷째 주	김상용(마르티노)	010-9272-3266
다섯째 주	염 총(사도요한)	010-8704-7752

【우리들의 정성】

* 주일헌금	-----	697,000원
* 2차 헌금	-----	115,000원
* 특별헌금	-----	82,000원
* 교 무 금	-----	1,680,000원

♡여러분의 정성에 감사드립니다♡

교무금 자동이체 : 신한 131-001-236993 (예금주 : 천주교양동성당)



아름다운
양성성당
Yangseong Catholic Church

◎ 주 일 : 오전 10시 30분
 ◎ 월 요 일 : 새벽 6시
 ◎ 화, 목요일 : 저녁 7시 30분
 ◎ 수, 금요일 : 오전 10시
 ◎ 토 요 일 : 저녁 7시 30분

주 임 신 부 : 한성기 마티아
 사 목 회 장 : 홍사학 프로렌시오(010-3756-0477)
 연 령 회 장 : 오세준 대건안드레아(010-5234-5169)
 경기도 안성시 양성면 만세로 631 ☎ 672-0890

☑ 금주는 전교주일 2차 헌금이 있습니다.

☑ 2019년 본당 달력 광고 접수
본당 달력에 들어갈 광고를 하실 분은
10월 28일(주일) 까지 사무실로 접수해 주시기
바랍니다.

☑ 10월 25일(목) 신부님 한국 미바회 정기총회
부산출장으로 미사 없습니다.

☑ 사제 휴가 안내
· 일 시 : 10월 29일(월) ~ 11월 2일(금) 4박 5일
※ 월요일, 목요일 미사 없습니다.
※ 화요일 저녁 7시 30분, 수요일 오전 10시 미사
손님신부님께서 집전하십니다.

☑ 위령합동미사
· 일 시 : 11월 2일(금) 오전 10시 30분 미사
※ 손님신부님께서 집전하십니다.
※ 10시부터 연도 있습니다.

☑ 성모신심 미사
· 일 시 : 11월 10일(토) 오전 10시 미사

☑ 성모회 판매안내

미역/다시마	7,000원		
김	11,000/12,000원		
고등어	13,000원	어간장	19,000원
명태(반건조)	13,000원	황태포	23,000원
새우젓(2kg)	오젓 45,000원 육젓 65,000원		

☑ 모임 공지

일 시	단 체 명	장 소
10월 21일	꾸리아	교육관
10월 28일	전례단	교육관

▶ 청소 구역

날짜	구 역	날짜	구 역
10/26	추조리	11/9	도곡리
11/2	삼암리	11/16	필산리

▶ 차량운행 봉사자

10월 21일	김윤배, 배종웅, 오세준 (2조)
10월 28일	오민근, 주영한, 임재원 (3조)
11월 4일	정운길, 한경선, 이용욱 (4조)
11월 11일	정지석, 이봉길, 오형택 (1조)

※ 우리들의 정성 (10월 8일 - 10월 14일)

주일헌금	796,000원
특별헌금	148,000원(사제양성)
교무금	840,000원 홍교선, 유애임, 이문자, 안경희, 신복순, 송영웅, 안종임, 최치분, 이규달, 이종덕, 정재희, 임정희, 정지석, 김순덕
감사헌금	300,000원 오정환(요한)
성소후원금	190,000원

함께 기도해 주세요

· 정운길 프란치스코 - 항암치료	· 김만수 안드레아 - 디스크 수술	· 양경희 요안나 보스코 - 항암치료
· 전호원 베로니카 - 원인없는 고열	· 임지연 - 공황장애	· 이봉만 아녜스
· 권우진 17세 - 간암 말기	· 심이수 레오 - 척추 측만증	· 박기순 마리아 - 수술회복 중
· 이문자 마리아 - 허리 디스크 통증	· 정선아 - 유방암 항암 치료 중	· 이규태 루카 - 팔꿈치 통증
· 신규진 - 심근경색, 뇌경색	· 최윤채 5세 - 안구치료 중 (실명위기)	

천주교를 알고자 하는 분은 이웃 천주교 신자 또는 사무실에 문의하십시오.

미 사 시 간	주 일	오전 6시 30분 10시 30분 (교중미사)	 천주교 수원교구 양수리성당 (성 요한 세례자) (우편번호) 12584 양평군 양서면 상촌길 20-15	2018년은 본당 사랑의해 본당신부 유해원 다니엘 총회장 서진태 프란치스코 연례회장 이원표 베드로 (010-9016-1413) 사 무 실 ☎ 775-3005 F A X ☎ 775-3006 카페 : cafe.daumnet/Yangsuristjb
	토 요 일	오전 10시 성모신심미사 매월 첫째 주 오후 4시 어린이미사 오후 6시 30분 토요일 저녁 주일미사		
	평 일	월 오전 6시 30분 화 / 목 오후 7시 수 / 금 오전 10시		

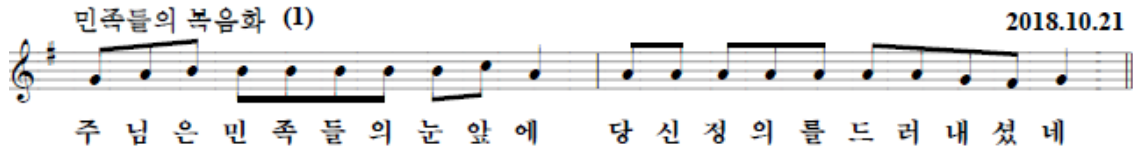

♣ 감사 합니다 ♣

교구 성경 잔치를 교우분들의 많은 관심과 참여로 무사히 마쳤습니다. 참가하여 주신 교우분들, 물심양면 지원하여 주신 봉사자분들께 감사드립니다.

♥최우수상 : 최은서(소화 데레사)-글쓰기
♥우수상 : 최민준(라파엘)-글쓰기
송현우(베드로)-그림그리기
꽃보다 주님팀-성경암송

♥작품상 : 서진태(프란치스코)
♥특별상 : 양수리 드림팀-성경암송
♥필사축복장 : 기 사비나외 6명

☑ 연중 제29주 일/ 성가 번호 안내

입당	봉헌	성체	파견
21	218. 219	187. 183. 174	63

☑ 주일미사 봉사 안내 * 감사합니다.

봉사일	봉사 뵈러시디움과 신비
오늘	매괴의 모후, 빛의 신비
다음 주일	영원한 도움의 성모, 고통의 신비

☑ 성전청소 안내 * 감사합니다

봉사일	봉 사 구 역
10월 20일(토)	4구역
10월 27일(토)	5구역

☑ 오늘 주일/특별헌금 : 전교주일 특별헌금

☑ 봉헌에 감사합니다. (10월 8일 ~ 10월 14일)

주일헌금	900,000
부채상환/특별헌금	400,000/123,000
교무금	1,320,000

☑ 부채잔액 : 145,000,000원정

☞ 위령의 날 미사 안내

- 일시 : 11월 2일 (금) 오후 2시
- 장소 : 국수리 공원묘지

☞ 본당 연도 대회

- 일시 : 11월 4일(주일) 교중 미사 후
- 연도대회 후 식사 나눔이 있습니다.

☞ 연례회 천호 성지순례 공지

- 순례일시: 2018. 10. 25(목) 06:30(미사후)

<봉헌금을 보내실 계좌들입니다>

- * 교무금 계좌: (농협) 231068-51-059182
 - * 부채상환 계좌: (농협) 231068-55-000100
 - * 사회복지 후원 계좌: (농협) 355-0004-0113-63
- =>예금주는 (재)천주교 수원교구 유지재단입니다.

☞ 본당의 모임들을 기억해 주세요

	상임위원회	매월 첫째,셋째 주일 아침 8시
월 례	본당 전체 봉사자 교육	마지막 주일 교중미사 후
	1구역 형제회 : 첫째 주일 교중미사 후	2구역 형제회 : 셋째 주일 교중미사 후
	3.4.5구역 형제소공동체	셋째 주일 교중미사 후
	6구역 형제소공동체	셋째 주일 저녁 7시
모 임	연례회	첫 주일 교중미사 후 연도
	성모회	마지막 주일 교중미사 후
	울뜨레아	둘째 주일 교중미사 후
	꾸리아	넷째 주일 교중미사 후

예비신자	주일 09:00	 양 지 (성김대건안드레아) 용인시 처인구 양지면 남평로 64번길 8 http://cafe.naver.com/yangjick 사무실 338-3374 FAX 338-6980 연령회장 017-205-8887 대건어린이집 338-0904 총회장 : 김병규베드로 주임신부 : 조영오 도미니코사비오	주 일		평 일	
고해성사	미사 15분전		토	19:00 (청소년)	월	07:00
병자영성체	첫 토 10:00				화	19:30
유아세례	첫 토 19:00		주일	08:00 10:30 (교중)	수	10:00
가정,상가,차축복 : 상시					목	19:30
					금	10:00

오늘의 특별헌금 - 전교주일
다음주일 특별헌금 - 없습니다

토요일 미사시간 변경 -11.3(토)부터 변경됩니다

19시 → 18시

위령의 날 미사 - 11.2(금)

11시	요 지
• 미사 30분전 연도 있습니다. • 우천시에는 본당에서 미사가 봉헌됩니다.	

주차 금지

- 잔디밭 앞 쪽부터 주차 해 주시기 바랍니다.
- 사무실 앞 주차는 긴급적 피해 주시기 바랍니다.
- 평일 사제관 주변 주차를 삼가 해 주시기 바랍니다.
- 1층(소성당,강당)입구 통로의 주차를 삼가 해 주시기 바랍니다.

병자 영성체- 11.3(토) - 10시부터

- 11.1(목)까지 구역장,반장이 사무실로 신청

유아세례 - 11. 3 (토) - 18시

- 11.1(목)까지 사무실로 부모 직접신청
- 준비물 : 신청서1통, 주민등록등본 1통

모임

- 하늘의문구리아:10.21(주일) 9:10
- 운 전 봉 사 회 :10.21(주일) 교중미사 후
- 상 임 위 원 회 :10.28(주일) 교중미사 후
- 연 령 회 :10.28(주일) 교중미사 후

부제 수품 공시

- 수품자 :서진덕(F.코하비에르) 신학생
- 부제는 교회의 정식 성직자로서 평생 독신 생활을 하며 복음을 선포하고 교회의 성무를 집행하게 됩니다.누구든지 위 수품자에게 성직직분 수행에 장애가 되는 결함이 있는 줄을 알면 양심적으로 주임사제나 교구장께 알려야 할 의무가 있으니,11월4일(주일)까지 알려 주시기 바랍니다.

봉사 구역(전례,청소)

- 이번 주 : 센 텀 구역
- 다음 주 : 신 원 구역

우리들의 정성

• 교 무 금	3,390,000
• 주 일 헌 금	1,906,100
• 특 별 헌 금	644,000
• 감 사 헌 금	100,000

2019년 달력광고 접수

- 접 수 기 간 : 선착순 마감 시 까지
- 광 고 비 : 25만원
- 남은광고칸수 : 8칸

2018년 10월 21일		 양 평 성 당 (성 정하상 바오로) 우) 12555 양평군 양평읍 해오름길 25 사무실 : 771-2071, FAX : 771-4152 yangpyeong@casuwon.or.kr cafe.daum.net/ypch	미 사 시 간	
연중 제29주일			월	오전 6시
전교주일			화·목	오후 7시 30분
주임신부 : 노성호 요한부스교			수·금	오전 10시
총 회 장 : 박병진 안드레아			토	오후 4시(어린이)
본당수녀 : 도 마리노엘				오후 7시 30분(학생)
김 마리프랜			주일	오전 8시 30분
연령회장: 전용찬 요한		오전 10시 30분(교중)		
연락처 : 010-9908-1389		오후 7시30분(청년)		



☑ 오늘 2차 헌금 지향은 전교주일 특별헌금입니다.

☑ 성모회 단합대회

- 일시: 10월 22일(월) 오전 7시 성당 출발
- 장소: 낙산사

☑ 상임위원회 10월 24일(수) 19:00

☑ 초등부 주일학교 은총잔치

- 일시: 10월 27일(토) 12:00~15:30.

☑ 추계 사제 연수

- 일시: 10월 30일(화) -11월 1일(목)

☑ 2019년 달력광고 안내

- 광고료 : 20만원
- 접수기한 : 2018년 10월 31일(수)까지
- 접수처: 본당사무실 (8건 선착순 접수)

☑ 성모회 월례회의

- 일시: 11월 3일(토) 성모신심미사 후.

☑ 우리들의 정성 (10/8~10/14)

연중 제28주일 헌금	2,781,000
2차 사제양성	307,000
교무금	2,645,000
계	5,733,000

☑ 전례 및 청소

전례		청소	
10/21	9지역 백안, 창대, 대흥	10/26	10지역 도곡, 원덕, 회현, 봉성
10/28	10지역	11/2	1지역 강상지역

☑ 초등부 주일학교 은총잔치에 후원해 주신
분들과 익명의 교우들께 진심으로 감사드립니다.
- 초등부 주일학교 교사회 일동 -

서경애 율리아, 박계숙 루치아, 박소연 안나
중고등부 교사회, 고승정 크레센시아
안숙자 안젤라, 박세희 엘리사벳, 4구역 1반
박희준 대건 안드레아, 박정운 프란치스코
김영희 루시아, 박병진 안드레아, 이강분 쟈마
이희자 미카엘라, 황철 모세, 이희자 미카엘라
계혜경 마리아, 최영호 요한 금구
오민이 마리 스텔라, 제분과위원장회

✧ 감사합니다 ✧

본당 설정 75주년을 맞아 함께 했던 기차
성지순례를 무사히 마치게 되었습니다.
하느님께 감사드리고, 다방면으로 협조해
주신 모든 교우들께 감사를 드립니다.

- 양평성당 상임위원회 일동 -



교무금 납부계좌 131-010-587718(신협) 양평성당(예금주) (입금하실 때 성명을 꼭 기재해 주십시오)

미사시간안내		 <p style="margin: 0;">천주교 수원교구 여주성당 Yeoju Catholic Church</p> <p style="margin: 0;">주임신부 : 백승현(야고보) 전교수녀 : 김 바르바라, 박 가시미로 유치원수녀 : 이 아네스 (우편:12622) 경기도 여주시 우암로 5 (하동)</p>	유아세례 : 수시 접수	
월	오전 6시		사무실 : 885-2031	
화·목	오후 7시		수녀원 : 884-2463	
수·금	오전 10시		유치원 : 886-1278	
토	오후 6시(초,중,고)		총회장 : 이주현 이레네오 (010-5302-5484)	
주일	오전 7시		연령회장 : 고종일 그레고리오 (010-6340-3444)	
	오전 10시30분(교중)			
	오후 7시			



◆ 금일은 전교주일 특별헌금 주일입니다.
(사용처 : 교황청 전교회에 보냄)

◆ 목주기도성월 고리기도 일정

월일	담당구역
10월 22일(월)	18,19구역
10월 23일(화)	20구역
10월 24일(수)	21구역
10월 25일(목)	5지역 전체
10월 26일(금)	22구역
10월 27일(토)	23구역
10월 28일(일)	24구역

※ 매일 오후 3시 성전에서 해당구역 주관하며 구역에 관계없이 누구나 함께하실 수 있습니다.

◆ 수험생을 위한 안수 안내

- 1차 안수 : 21일(주일) 저녁 7시 미사
- 2차 안수 : 11/11일(주일) 저녁 7시 미사
- ※ 해당 학생 및 부모님께서서는 많은 참석 부탁드립니다.

◆ 본당 신부님 휴가

- 일시 : 10월 22일(월) ~ 26일(금)
- ※ 상기 기간 미사는 없습니다.

◆ 성체조배회 현양대회

- 일시 : 25일(목) 죽산성지 오전 8시 출발
- 회비 : 1만원 / 성체조배회장(010-4758-9230)

◆ 초등부 은총잔치

- 일시 : 27일(토) 13시 30분 ~
- 장소 : 성당 주차장 및 지하강당
- 준비물 : 1년 동안 모은 은총표
- ※ 당일 주차가 전면 통제됩니다.

◆ 2019년 달력 광고주 모집합니다.

- 광고료 : 30만원 (선착순 16개)
- 접수처 : 사무실 / 10월 28일 마감
- ※ 광고내용과 함께 접수바랍니다.

◆ 은총시장 기증물품 계속 봉헌 받습니다.

- 일시 : 28일(주일) 교중미사 전, 후
- 대상 : 가정에서 쉬고 있는 새 물품
- 접수처 : 은총시장내 / 사회복지분과

◆ 견진교리 세미나 1주차 일정

- 일시 : 10월 31일(수) 오후 7시 ~ 9시
- 장소 : 대성전
- 대상 : 견진성사, 세미나 신청자 전원(58명)

◆ 성시간, 성모신심 미사

- 성시간 : 11월 1일(목) 저녁 7시 미사 후
- 성모신심 : 11월 3일(토) 오전 10시

◆ 위령의 날 미사안내

- 일시 : 11월 2일(금) 오전 10시
- ※ 세상을 떠난 이들을 위하여 주님의 자비를 간구하며 정성껏 합동미사예물을 봉헌 하십시오.

◆ 추수감사 미사

- 일시 : 11월 11일(주일) 교중미사
- ※ 추수감사예물 및 수확물 봉헌 받습니다.
- 접수 : 사무실
- ※ 미사 후 식사나눔 있습니다.

◆ 김장 나눔 행사

- 일시 : 11월 19일(월) ~ 20일(화)
- ※ 김장재료 후원 받습니다.(사무실)

◆ 단체별 모임 안내

단체	일시	장소
평단협	10월 21일 교중미사 후	201호
소공동체	10월 26일 오전 11시	교육관 지하
함께길벗	10월 27일 오전 10시	신교리실
제분과	10월 28일 교중미사 후	201호

◆ 차량운행 봉사자 안내

주일	봉사자
10/28	운전 : 박래우마태오, 전진규요한 안내 : 윤인순리오바(010-3341-1670)

주임신부 : 최충열 마 테 오
전교수녀 : 이진희 베로니카
총 회 장 : 문명호 시 몬
010-5773-9308
연령회장 : 정연심 아 셀 라
010-5309-1604
사 무 실 : 031) 318-9586
수 녀 원 : 031) 318-9545



연 성 성 당

(아시시의 성 프란치스코)
경기도 시흥시 연성로 39번길 8

미 주 사 시 간	청 소 년 (토)	19:30
	어 린 이	09:00
	교 중	11:00
	청 년	19:30
예 비 신 자 교 리	평 일	월요일 06:00
		화,목요일 19:30
		수,금토요일 10:00
	주 일	09:20 미사후

☑ 선교를 위한 목주기도 (금주 : 8,184, 누계 : 3,801,109) 선교 기도문(금주 : 657, 누계 : 2,840,583) ☑

☑ 입당 : 450 / 봉헌 : 54, 211 / 성체 : 496, 159, 497 / 파견 : 271 ☑

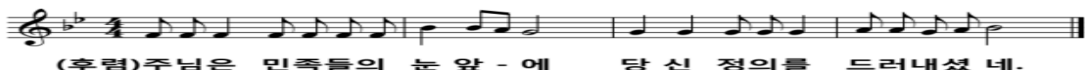

■ 본당 토지 구입금 신립 ■

- 금액 : 1세대 당 최소한 120만원 신립
- 기한 : 2017년~2018년(1년 또는 2년)
- (계좌번호 : 131-018-768619/신협/연성성당)



전례 및 행사

☑ 2차 헌금 안내

- 이번주일(10/21) : 전교주일 헌금
- 다음주일(10/28) : 토지구입 헌금

☑ 교구장 성경필사 축복장, 선물, 표창패 시상

(필사기간 : 2017년 9월~ 2018년 8월)

- 제2대리구 우수본당상(표창패, 성화)
- 1차 성경필사자(교구장 축복장)

남은순 엘리사벳, 김정기 베드로, 김효선 잔다르크,
윤경열 알베르토, 신혜숙 에스텔, 강혜숙 카타리나,
최수월 베로니카

- 2차 이상 성경필사자(교구장 선물)
- 안정희 안나(10차), 정인용 스테파노(2차),
장동은 막달레나(2차), 이강선 사라(2차)



주일학교

☑ 중고등부 성지순례

- 일시 : 10/21(주일) 09:00~19:00
- 장소 : 솔피성지, 신리성지(충청남도 당진시)

☑ 복사단 입단식 및 갱신식

- 일시 : 10/28(주일) 09시 어린이 미사 중 / 성전

☑ 초등부 은총잔치

- 일시 : 10/28(주일) 09시 어린이 미사 후
- 장소 : 교육관 및 하늘식당
- 프로그램명 : '천국의 저택' / '와서 보아라.' (요한1,39)



단체모임

- ☑ 성령기도회 : 매주 목요일 미사 후 평화방
- ☑ 배소라성경공부 : 매주 월요일 20:30 은유방
- ☑ 자모회 : 10/21(주일) 09시미사 후 하늘식당
- ☑ 연령회 : 10/21(주일) 교중미사 후 하늘식당
- ☑ 상임위원회 : 10/28(주일) 교중미사 후 평화방



봉사 및 봉헌

☑ 전례봉사 및 청소

일 자	해 설	기도,헌금	독서,헌금	안내,기도,헌금
연중 제29주일 10/21	이민숙 스텔라	장 현	대 동	청 구
성전		금주	차주	
하늘식당		장 현	성 원	
성전화장실·주변청소,분리수거		대 동	동 아	
배움터 1, 2, 3, 4층		청 구	셋 말	
어르신 차량봉사(구리아)		레지오		
		성인의모후	무염시태	

☑ 금주의 수입 지출 현황

과목	금액(원)	과목	금액(원)
미사에올	620,000	교구차입일상환	2,000,000
교 무 금	2,660,000	단체보조비	100,000
건축헌금	700,000	사제활동비	900,000
토지구입헌금	1,820,000	수녀원비	850,000
주일헌금	1,415,000	일반관리비	4,639,150
특별봉헌금	729,000	시설영선비	120,000
성소후원금	124,000		
사회복지후원금	54,000		
계	8,122,000	계	8,609,150

10/14 본당 잔액

재건축	예치금	25,000,000
	장기예금	8,000,000
토지금	예치금	11,000,000
	장기예금	3,500,000
토지구입헌금	자유저축통장	15,762,256
교무금,주일헌금,감사헌금 외		17,061,638
총 잔액		80,323,894

☑ 부채상환을 위해 함께해요. (123,000,000원)

권학수	30,000	조현태	50,000	이준서	40,000	강현출	50,000
박태준	20,000	심수영	40,000	강준수	50,000	이종익	30,000
이순희	50,000	이병조	200,000	최길순	60,000	정기우	30,000
조현희	50,000						



기 타

☑ 연중 제28주일

월/일	전신자	19:30		09:00		11:00	19:30	계
		학생	성인	어린이	성인			
10/14	1752	22	45	46	118	174	72	477 27%

☑ 2019년 본당 달력 광고 접수

· 2019년 본당 달력에 실을 광고를 신청 받습니다.

“십계명은 우리가 빛을 얻기 위해 켜야 하는 첫 번째 불”

주임신부 :	인진교 요셉
	203-8689
전교수녀 :	박 리오바, 이 라자로
	203-8235
총 회 장 :	최우진 알렉산데르
	010-5222-7354
연령회장 :	010-2094-3209
사 무 실 :	203-8236
	205-1991
어린이집 :	202-6886

영통영덕성당

YEONGTONG YEONGDEOK CATHOLIC CHURCH

〒17098 경기도 용인시 기흥구 청명산로 122

<http://cafe.naver.com/tytdca>
 E-mail: yeongdeok@casuwon.or.kr

미 사 시 간 안 내	
월 :	새벽 06:00
수 · 금 :	오전 10:00
화 · 목 :	저녁 19:30
첫주토 :	오전 10:00 (성모 신심)
토요일 :	오후 16:00 (어 린 이)
	저녁 19:30
주 일	오전 07:00
	오전 09:00 (중고등부)
	오전 11:00
	저녁 19:30 (청 년)

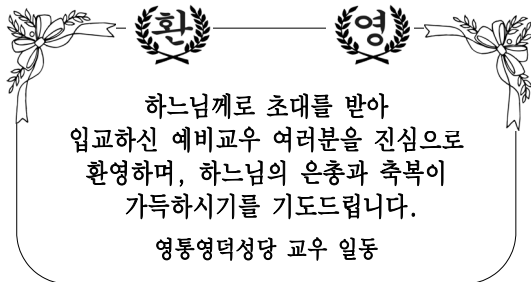

[미사 전 시작기도 안내]

- 오늘의 말씀(독서, 복음) 봉독
- 묵주기도성월 기도
- 새가족 찾기도

[2차 특별헌금 안내]

- 10.21 : 전교주일 특별헌금

[성시간] 11월 1일(목), 19:30

[위령의 날 합동미사]

11월 2일(금)은 위령의 날입니다. 돌아가신 모든 분(조상, 부모, 형제, 친척, 은인)들을 위하여 합동 위령미사를 봉헌합니다. 합동위령미사 예물은 사무실에 비치된 예물함에 미리 봉헌 바랍니다. 연령회 주관으로 금년도 선종자에 대한 분향과 연도를 바칩니다. 유가족들은 함께 해 주시기 바랍니다.

분향	08:50 ~ 09:00
연도	09:00 ~ 09:50
미사	10:00

[성모 신심 미사]

11월 3일(토), 10:00 (임산부 축복)

[미사시간 조정]

11월 3일(토) 지구 “늘샘잔치” 관계로 16:00 본당 어린이 미사는 없습니다.

[병자영성체] 11월 15일(목), 14:00

11월 11일까지 사무실에 신청 바랍니다.

[셔틀버스 운행 안내]

10월 20일(토)부터 본당 셔틀버스를 운행 합니다. 토요일 어르신성가대 시간에 맞춰 1회, 주일 교중미사 전 2대의 버스로 각 2회의 운행을 시작합니다. 자세한 운행 시간은 게시판을 참조해 주시기 바랍니다.

[대입 수험생을 위한 미사]

일시 : 11월 11일(주일) 09:00

미사 중에 수험생과 부모 모두에게 안수가 있으니 함께 참석 바라며, 세례 받지 않은 수험생들도 참석 가능합니다.

[2018년 달력 광고 마감]

본당 달력 제작에 협조해 주신 달력 광고주분들께 감사 드립니다.

[교무금 통장 정리] 은행을 통해 교무금을 납부해 주시는 경우 연말정산 시 착오가 없도록 반드시 미리 미리 사무실에 들러 납부 내역을 확인해 주시기 바랍니다.

[형제 기도회]

구 역	일 시	장 소
쌍용백산	10.21(일) 19:00	246동 904호 이택교 요셉

[제단체 모임 및 회합]

모 임	일 시 및 장 소
성령기도회	매주 목요일, 20:00
전례분과회의	10.21(주일) 교중미사후
남성지역장회의	10.21(주일) 10:00
ME	10.21(주일) 15:00
평신도단체협의회회의	10.28(주일) 교중미사후
제분과회의	10.28(주일) 12:00

[교중미사 봉사 구역]

10.21 연중 제29주일	예물봉헌 보편지향기도	삼익구역
10.28 연중 제30주일	예물봉헌 보편지향기도	신안구역
11.04 연중 제31주일	예물봉헌 보편지향기도	건영구역

천주교를 알고자 하시는 분은 이웃 천주교 신자를 또는 사무실에 문의하십시오.

미 사 시 간	월	06:30	영통성령성당 (그리스도의 어머니) 17103 경기도 용인시 기흥구 예현로 41 다음카페 : 수원영통성령성당 매일 첫목요일 저녁미사 후 성시간	주임 신부 : 김한철(올리아노) 보좌 신부 : 안요한(요한사도) 총 회 장 : 황수진(배 다) 연령 회장 : 정갑수(요한세례자) 010-5258-7365 사 무 실 : 031-205-9441 F A X : 031-205-9442 성모유치원 : 031-273-1123
	화,목	10:00, 19:30		
	수	06:30, 10:00		
	금	10:00, 19:30		
	토	10:00		
	주일	16:00(토) 노블카운티		
		토요일 저녁 주일미사 19:30		
		09:00 (성인)		
		11:00 (교중)		
		16:00 (어린이)		
		19:30 (청년,학생)		

◎ 위령의 날 합동미사 : 11/ 2(금) 10시, 19:30

- 돌아가신 조상들과 부모님, 형제, 친척, 은인들을 추모하며 위령합동미사에물을 정성껏 봉헌해주시기 바랍니다.

◎ 전례봉사자 모집

* 거룩한 미사 전례에 함께 해주실 교우분을 찾고 있습니다.

관심있는 교우분은 전례단에 문의 바랍니다.

- 마니파캣성가단 : 임철택 필립보 010-8907-4390
- 반주단 : 김현주 안젤라 010-4131-0723
- 제대회 : 이희자 모니카 010-8836-3583

◎ 2019년 청소년위원회 봉사자 모집

- 주일학교 (초/ 중 · 고/장애아) 교사
- 자격조건 : 세례 받은 20세 이상 교우
청소년들과 함께 할 재능 기부자
- 모집기간 : 11. 30(금) 까지
- 문의 : 청소년 위원회 회장 010-4251-1835

chia0817@hanmail.net

◎ ME 10월 모임

- 일시 : 10. 27(토) 20:00
- 장소 : 주화중 요아킴 댁, 010-6432-5928

◎ 10월 기일 연도

- 10. 28(주일) 11:00 교중 미사 후, 성당

◎ 성시간 : 11. 1(목) 저녁미사 후

◎ 병자 영성체 : 11. 3(금) 13:30부터

◎ 올뜨레아 회합

- 일시 : 11. 11(주일) 07:00 - 16:30
- 장소 : 갑곶성지 (강화도)
- 출발 : 지하2층 주차장 앞, 07:00 출발
- 문의 : 이대영 (마르티노) 010-2608-7615

◎ 제25차 교구성체현양대회

- 일시 : 10. 25(목) 9:30 - 16:00, 죽산성지
- 주제 : “나 여기 있다.” (이사야서58,9)
- 강사 : 김용태 마태오 신부(대전교구 도마동 본당)
- 미사 : 총대리 이성호 리노 주교, 교구사제단
- 준비물 : 미사도구, 묵주, 도시락

◎ 2019년 본당 달력 광고 모집

- 선착순 2곳, 광고비 : 40만원

◎ 모임 및 행사

상임위원회	10. 25(목), 20:00 기쁨방
제분과위원회	10. 26(금), 20:00 사랑방
전례위원회	10. 30(화), 20:00 기쁨방

◎ 주일미사 참례 현황 : 연중 제 28주일

*신자 수: 4,897명

*참례자 수 : 1,290명

미사 시간	인원	미사 시간	인원
노블	82	11시	250
토요일 저녁 주일 미사	138	4시	354
9시	296	19:30	170
계	516	계	774

- 오늘은 전교주일 2차헌금이 있습니다.

 <p>st.joseph</p>	<h2 style="text-align: center;">영통 성요셉성당</h2>	<p>주임신부: 이병문(야고보) 총 회 장: 황병학(요셉) 연례회장: 소옥환(마리아) ☎010-9065-9169 E-mail: joseph@casuwon.or.kr</p>
<p style="text-align: center;">경기도 수원시 영통구 매영로 269번길 27 사무실: 206-8754 팩스: 206-8753 http://cafe.daum.net/stjosephchurch</p>		

■ 금주 2차 헌금: 전교주일 헌금

■ 다음주 본당의날 행사 안내: 샘골지 1면 참조

- 성경골든벨(11:30)과 뮤지컬 사도베드로(13:00)
공연에 모든 신자분들의 참여를 바랍니다.

■ 본당의 날 행사 후원

- 본당의 날 행사를 위한 후원금 기부 받습니다.
- 사무실로 후원해 주세요.

■ 성경골든벨 예상문제 배부: 사무실

■ 신약성경 통독 이금강의: 요한묵시록

- 일시: 11월 7일(수) 저녁8시, 대성당

■ 수능수험생을 위한 9일기도와 미사

- 기간: 11월 6일(화)~11월 14일(수)
- 수험생을 위한 9일미사를 원하시는 분들은
사무실에 예물을 봉헌해 주세요.

* 수험생 안수예식: 11월 10일(토) 저녁미사 중

■ 예비신자 입교 안내

- 입교식: 11월 18일(주일) 교중미사 중
- 적극적인 선교로 예비신자 인도해주세요.

■ 본당 내 주차 안내

- 성당 마당 및 지하 주차장에서 절대 서행
- 차량에 성당 주차스티커 부착.(앞창 우측하단)

■ 이번주 성경통독: 히브리서

- 성경통독 안내문 참조하면서 통독해주세요.
- 바오로 편지 통독스티커 게시판에 붙여주세요.

■ 평일 저녁미사 시간 변경: 7시 30분

- 제단체.레지오주회 시작도 30분씩 당겨주세요.

■ 성모신심 기원미사: 11월 9일(금) 오전10시



(후렴)주님은 민족들의 눈 앞 - 에 당신 정의를 드러내셨 네.

미 사 시 간				예 절 시 간	
토	19:30 ▶ 중·고등부/일반	월	10:00	성시간	매월 첫째 목요일 20:00
주일	08:00 ▶ 일반	화	19:30	성모신심기원미사	매월 첫째 금요일 10:00
	11:00 ▶ 교중	수	10:00	유아세례	짝수 월 둘째 토요일 17:00
	16:00 ▶ 초등부/일반	목	19:30	차축복·상가·집축복	사무실에 개별 신청
	19:30 ▶ 일반	금	10:00	혼배면담	

✚ 천주교를 알고자 하시는 분은 이웃 천주교 신자들 또는 사무실에 문의하십시오.

† 위령의 날 미사 봉헌 안내

이 날은 세상을 떠나신 부모, 형제, 친지들의 영혼을 위해 위령미사를 봉헌합니다. 원하시는 분들은 사무실에 미사예물을 봉헌해 주십시오.

- 미사 시간: 11월 2일(금요일), 오전 10시

■ 교우 무이자 예탁금 봉헌 안내

성전건축으로 인한 본당 부채 상환을 위해 교우여러분의 무이자 예탁을 받고 있습니다. 은행에 예금하는 것처럼 예탁해 주시고 필요하실 때 언제든지 찾아가실 수 있습니다. 여러분의 예탁금액만큼 이자지출을 줄이고 부채상환을 앞당길 수 있습니다. 자세한 내용은 사무실에 문의 후 봉헌해 주시기 바랍니다.

■ 2018년도 교무금+건축헌금 납부 안내

하느님께 받은 은혜에 감사하는 마음으로 2018년도 교무금 및 건축헌금 봉헌에 교우 여러분의 적극적인 참여 부탁드립니다.

■ 건축헌금 봉헌에 적극 동참합시다!

교무금+건축헌금 봉헌 계좌 안내	
■ 신한	03227-12-006625(무통장)
■ 우리은행	1005-202-215040(통장)
■ 예금주	천주교수원교구유지재단 영통성요셉성당
■ 입금할 때 [보내는 분 이름]을 교무금 책정자 명의로 넣어주세요.	
■ 성소후원금	은행 또는 사무실 납부 가능

■ 지역별 청소 봉사 시간 안내

10/26	요한 11:00	11/2	요셉 11:00
-------	----------	------	----------

주임신부	장 대 식 (토마스모어)	 <div>오목천동성당 (세례자 성 요한)</div> <div>전주교 오목천동성당</div> <div>E-mail: omokcheon@casuwon.or.kr</div> <div>수원시 권선구 삼천병마로 1563-5</div>	미사 시간 안내	
총 회 장	김종화(베르나르도) 010-4308-7281		평 일	06:30 (월) 10:00 (수, 금) 19:00 (화, 목)
연령회장	김지홍(루치아노) 010-9093-8981		토	청소년미사 17:00
사 무 실	031) 278-7683 FAX) 278-4842		주 일	새벽 06:30 교중 11:00 저녁 19:00
유아세례 : 3, 6, 9, 12월 (첫 토요일 18시)				

- ❖ 전례분과 월례회의
10/21(주일) 교중미사 후
- ❖ 해외성지순례 모임
10/21(주일) 교중미사 후(소강당)
- ❖ 세례식
10/28(주일) 교중미사 중
- ❖ 제분과 월례회의
10/28(주일) 교중미사 후
- ❖ 본당 수녀님 부임
11/1(목)
소속: 예수 그리스도회
신자분들께서는 따뜻한 마음으로 맞이하여 주시기 바랍니다.
- ❖ 봉성체
11/1(목) 오전 09:30 성당에서 출발
(구역장, 반장, 사무실에 신청바랍니다.)
- ❖ 11월 2일 위령의 날
연도: 09:30분
미사: 10시
분향: 미사 후
(돌아가신 연령들을 위한 합동위령미사가 봉헌됩니다.)
- ❖ 소공동체 봉사자교육
11/2(금) 미사 후(소강당)
- ❖ 성모신심미사
11/3(토) 오전 10시
- ❖ 2차 헌금
10/21(주일) 전교주일

11월은 위령성월입니다.

돌아가신 연령들을 위한 성월기도가 미사전 30분에 봉헌 되오니 신자분들의 많은 참여 바랍니다.

❖ 청소 및 전례

날 짜	담당 구역	
10/20 ~ 10/21	형제·자매	쌍용, 원평, 천천구역
10/27 ~ 10/28	형제·자매	오목1구역, 청구2구역

❖ 주일 미사참례 현황(10/13 ~ 10/14)

토(17시)		(06:30)	(교중)	(19시)	계
학생	일반신자				
42명	98명	121명	298명	132명	691명 31.26%

❖ 우리들의정성 (10/9 ~ 10/14)

교무금	3,315,000	주일헌금	2,557,700
감사헌금	120,000	기타·후원금	310,000
계	7,000,700	사제양성후원금	2,557,700

❖ 전입을 환영합니다.

구역	전입가정
신창1구역	송순화 비비안나
한화구역	김상임 루시아

❖ 2019년 본당 달력광고 모집

광고비: 20만원

접수: 10월 31일(수)까지(사무실에 접수)

[영어·수학 전문] EIE 고려대어학원 & 거꾸로 수학교실		이 특 열 쇠 [디지털 도어록 A/S 대리점] • 디지털 도어록, LED • 비디오폰, 고무인 • 도장, 각종 보조키 오목천동 사거리 ☎ 031-294-1313 010-8249-1313 한준희(요 셉)	B.B.Q 고색행복점 세상에서 가장 맛있는 건강한 치킨 ☎ 031-293-6446 조형섭(실베스텔) 이규희(마 리 아)	한국의 맛 오모리찌개 손짜장 • 오모리김치찌개 • 김치두루치기/갈비찜 • 수타해물짬뽕/탕수육 단체예약환영 ☎ 031-294-2267 010-2935-7679
• 표현영어의 완성! • 원어민 수업 • 문법, 중등 내신대비 * 교육대상 : 초등부, 중등부 * 영어, 수학 동시 수강 혜택 원장 : 박승원 (베네딕도) ☎ 031-293-0533 (파라다이스 유치원)	• 수학영문 올림피아드 교육! • 말하는 수학 즐거운 수학			

· 주임신부 안 병 선 (요한사도) · 책임수녀 송 선 자 (마리젤뚜르다) · 전교수녀 김 봉 희 (마리테레시아) · 사목회장 김 유 경 (티모테오) · 연령회장 이 석 웅 (이삭)	 <p>천주교 수원교구 오산성당 18119 경기도 오산시 가장로 727 www.catholicosan.or.kr</p>	· 토요일 저녁 주일미사 (청소년 미사) 저녁 7시30분 · 주 일 오 전 교 중 저녁 월요일 화, 목요일 수, 금요일 오전 8시 오전 11시 저녁 7시30분 새벽 6시30분 저녁 7시30분 오전 10시
· 사무실 031-374-4010	· 사제관 031-374-5655	· 수녀원 031-374-3412 · 연령회 010-9853-5566

“가정같은 성당, 성당같은 가정”

1. 기도의 생활화
2. 말씀의 생활화
3. 봉사의 생활화 (“봉사하는 2018”)

■ 금주의 2차 헌금은 전교 주일을 위한 특별헌금입니다

■ 연령회원 성지순례

- 일 시 : 10월 23일(화)
- 장 소 : 남한산성
- * 성당에서 오전 7시에 출발합니다.

■ 소공동체 월례회

- 일 시 : 10월 25일(목)
- 장 소 : 조성전

■ 10월 병자 영성체 (병원 · 가정)

- 일 시 : 10월 25일(목) 오후 2시~
- 신 청 : 10월 21일(일)까지
- * 신청하시는 분에 한해서 병자 영성체를 해 드립니다.

■ 안동교구 예천성당 신축기금 행사

- 일 시 : 10월 21일(주일)
- 내 용 : 홍삼청(직접 재배함)

■ 이달의 추천 도서 (10월)

- 도 서 : ‘묵주기도 성월에 바치는 기도’
- 저 자 : 안병선(요한 사도) 신부님
- 출판사 : 요한사

■ 「 예수님께 인생을 묻다 」 영성강좌

- 일 시 : 10/23일(화) ~ 11/27일(화)
- 장 소 : 교구청 지하강당
- 시 간 : 오전 10시 ~ 12시(6주간)
- 수강료 : 8만원

* 예수님이 어떤 분이신지 알고 싶은 분들을 구체적으로 돕는 강좌입니다.

■ 본당 성모회원 첫 모임 안내

- 일 시 : 10월 31일(수) 오후 2시
- 장 소 : 파티마 마을(지하 교리실)
- 문 의 : 윤영순 요안나(성모회장)
- H · P : 010-4591-6102

■ 치매 검사 실시

- 일 시 : 11월 07일(수) 미사 후.
- 대 상 : 65세 이상 어르신
- 장 소 : 지하 교리실
- * 은빛성경대학 어르신들은 식사 후에 검사를 실시합니다.

■ 성가대 단원모집

- * 노엘 성가대에서 시간 봉사자 가능하신 분을 찾습니다.
- 문 의 : 한귀덕 스텔라(단장)
- H · P : 010-5698-8104

■ 평일 반주자 모집

- 문 의 : 황을령 아가다(반주회장)
- H · P : 010-4004-0641

천주교를 알고자 하시는 분은 사무실에 문의하십시오. (FAX : 372-1887)

<p>주임신부 : ☎429 - 3848 김 민 호 (요 셉)</p> <p>보좌신부 : ☎429 - 3804 김 진 옥 (노동자 요셉)</p> <p>수녀원 : ☎429 - 3802 임 요한마르코, 한 유딧마리아</p> <p>총회장 : 010 - 2027 - 3601 조 철 호 (블라시오)</p> <p>연령회장 : 010 - 5300 - 7543 조 성 팔 (이나시오)</p>	<h1 style="margin: 0;">오전동성당</h1> <p style="margin: 5px 0;">(성 임 치 백 · 요 셉)</p> <p style="margin: 5px 0;">홈 페이지 http://ojun.or.kr</p> <p style="margin: 5px 0;">E-mail : ojun@casuwon.or.kr</p> <p style="margin: 5px 0;">16048 경기도 의왕시 원곡로 42 (오전동)</p> <p style="margin: 5px 0;">사무실 : ☎429 - 3801</p> <p style="margin: 5px 0;">F A X : ☎429 - 3811</p>	<p style="text-align: center;">【 미 사 시 간 】</p> <table border="1" style="width: 100%; border-collapse: collapse;"> <tr> <th style="width: 10%;">평 일</th> <th style="width: 10%;">월</th> <th style="width: 10%;">화</th> <th style="width: 10%;">수</th> <th style="width: 10%;">목</th> <th style="width: 10%;">금</th> <th style="width: 10%;">토</th> </tr> <tr> <td>06:00</td> <td>●</td> <td></td> <td>●</td> <td>●</td> <td>●</td> <td>●</td> </tr> <tr> <td>10:00</td> <td></td> <td></td> <td>●</td> <td>●</td> <td>●</td> <td>●</td> </tr> <tr> <td>19:30</td> <td></td> <td>●</td> <td></td> <td>●</td> <td></td> <td></td> </tr> </table> <table border="1" style="width: 100%; border-collapse: collapse;"> <tr> <td style="width: 10%; text-align: center;">토</td> <td style="width: 90%;">16:00 (초등부 어린이)</td> </tr> <tr> <td></td> <td>19:00 (중고생, 특전)</td> </tr> <tr> <td style="text-align: center;">주 일</td> <td>06:00</td> </tr> <tr> <td></td> <td>09:00</td> </tr> <tr> <td></td> <td>11:00 (교중)</td> </tr> <tr> <td></td> <td>19:00 (청년)</td> </tr> </table>	평 일	월	화	수	목	금	토	06:00	●		●	●	●	●	10:00			●	●	●	●	19:30		●		●			토	16:00 (초등부 어린이)		19:00 (중고생, 특전)	주 일	06:00		09:00		11:00 (교중)		19:00 (청년)
평 일	월	화	수	목	금	토																																				
06:00	●		●	●	●	●																																				
10:00			●	●	●	●																																				
19:30		●		●																																						
토	16:00 (초등부 어린이)																																									
	19:00 (중고생, 특전)																																									
주 일	06:00																																									
	09:00																																									
	11:00 (교중)																																									
	19:00 (청년)																																									

◎ 새 가 족 찾 아 나 서 !
◎ 사 랑 으 로 열 매 맺 자 !

제7회 가을음악회



- 일 시 : 10월 27일(토) 저녁8시
- 장 소 : 2층 대성당
- 출 연 : 체칠리아성가대, 팍수스앙상블, 다사랑클라리넷, 최성욱(스테파노)

◎ 깊어가는 가을, 주님을 찬미하는 주옥같은 성가와 함께 내년의 기쁨을 나누는 시간을 함께 합니다.

☑ 견진성사 피정 신청

- 일 시 : 11월 3일(토) 오전7시 30분 성당에서 출발
- 대 상 : 11월 25일 견진성사 대상자 전원
- 장 소 : 안성 미리내 묵상의 집
- 회 비 : 2만원
- 준 비 물 : 목주, 필기도구
- 문 의 : 견진팀장 010-6340-5562
교육분과장 010-4439-0822

☑ 미사시간 조정

- ✧ 보좌신부 교구 사제연수 (기간 : 10/30~11/1)
- 10월 31일(수) 06:00(×), 10:00(○)
- ※ 연수중에 계신 신부님을 위해 기도바랍니다.
- ✧ 혼인미사 11월 3일(토) 오후12시
- 혼인미사 준비관계로 오전10시 미사는 없습니다.

☑ 산악회 산행

- 일 시 : 10월 27일(토) 오전7시 성당에서 출발
- 산 행 지 : 감악산 출렁다리
- 연 락 : 김동구(베네딕도) 010-2876-3308
- 회비계좌 : 농협 352-1276-8195-43 최지은

☑ 위령의 날 합동위령미사

- 미사시간 : 11월 2일(금) 새벽6시, 오전10시
- 합동위령미사예물은 미사 전 성당 입구 봉헌함에 봉헌
- ※ 미사 20분전 짧은 연도와 분향예절 있습니다.

☑ 각 단체 월례모임

- 율뜨레야 : 10월 26일(금) 저녁8시, 1층 강당

⊕ 2차 봉헌

- 이번 주일 10월 21일(전교주일) : 교황청 전교회에 보냄
- 다음 주일 10월 28일 : 본당 시설현금 마련

☑ 제25차 수원교구 성체현양대회

- 일 시 : 10월 25일(목) 오전8시 성당에서 출발
- 장 소 : 죽산성지
- 회비, 신청 : 1만원, 조배회장(유 마리아) 010-2354-8277

☑ 전례 봉사 구역

일 정	전례 봉사 구역	
	09:00	11:00
연중 제29주일 (10/21)	해모로 2구역	삼 천 리 구역
연중 제30주일 (10/28)	호계현대구역	수 선 화 구역

☑ 첫영성체 가정교리

- 대 상 자 : 현재 2학년~5학년까지
첫영성체 대상자 어린이와 부모
- 신 청 서 : 본당 사무실에 접수
- 신 청 일 : 10월 27일 ~ 11월 11일까지 (마감일 준수)
- 부모 첫모임 : 11월 17일(토) 오후2시, 지하 예비자교리실
- 문 의 : 유딧마리아 수녀 031-429-3802
서미혜(체칠리아) 010-3458-5641

☑ 청소 봉사 구역

담당 날짜	1층 강당 (교리실, 구역함)	지하 교리실 (로 비)
10/22 (월)	어 내 들 구역	해모로 1구역
10/29 (월)	해모로 2구역	삼 천 리 구역

☑ 예비신자 교리반 (등록 10월 31일까지)

	시 간	장 소
주 일 반	오전10시 40분	지하 교리실

☑ 우리들의 정성 (10/11~10/17)

- 교 무 금 9,960,000원
- 주 일 헌 금(2차 포함) 5,745,600원
- 감 사 헌 금 1,300,000원
- 시 설 헌 금 680,000원

※ 주위의 많은 분들이 입교할 수 있도록 이끌어 주시기 바랍니다.

※ 감사헌금, 시설헌금, 후원금 봉헌자 명단은 가족지 4면에 게재합니다.

오전동성당 교무금계좌 농협 301-0152-5142-71 (재) 천주교수원교구유지재단 (※ 교무금납부자로 입금바랍니다.)



오포성당

성 정하상 바오로

주임신부 황선기 마티아

12798

광주시 오포읍 양벌로 331-26

T. 767-1820 / F. 767-1821

E-mail. opo@casuwon.or.kr

연령회장 이종임 마리아

010-2538-5921

성사 및 교리		미사 시간		사무실 근무시간	전례안내 · 청소	
고해성사	미사 30분 전	토요일	19:30 (청소년)	09:00 - 22:00	10/06	2구역
성 시 간	첫 (목) 20:00	주 일	08:00 / 11:00	07:00 - 16:00	10/13	3구역
성모신심미사	첫 (토) 10:00	월요일	06:30	휴무	10/20	4구역
병자성사	수시로	화, 목	19:30	15:00 - 22:00	10/27	5구역
병자영성체	둘째 주 금요일	수, 금	10:00	09:00 - 16:00	11/03	6구역

- ◆ 금주는 전교주일로 2차 헌금이 있습니다.
- ◆ 10월은 묵주기도 성월로 미사 35분 전부터 묵주기도를 바칩니다.
- ◆ 소공동체(매장)에서 아나바다 물건 기증받습니다.
- ◆ 주차안내: 화단 주변에 주차 시 전면 주차하여 주시기 바랍니다.

◆ 예비신자 성지순례

- * 일정 : 10월 28일(일요일)
- * 장소 : 이천 단내 성지
- * 출발 : 8시 50분(본당 출발), 16시 도착 예정

◆ 위령 합동미사: 11월 2일(금) 오전 10시

- * 9시 10분 합동 연도 있습니다.
- * 위령의 날은 돌아가신 조상, 친지, 은인 분들을 위하여 합동미사로 봉헌됩니다.
- (합동미사예물은 당일 미사 전에 봉헌하시거나, 사무실에 미리 봉헌하여 주세요.)

◆ 미사시간 변경안내: 11월 3일(토요일)부터

- * 주일학교 교리 오후 3시, 미사 오후 5시

◆ 본당 차량봉사단 모집안내

- * 함께 차량 봉사하실 형제님들을 모시고자 합니다. 도움 주실 분들은 연락 바랍니다.
- 문의: 단장 김덕영(비오) 010-5467-0518

◆ 2019년도 본당 달력 광고 후원자 모집

- * 마감: 10월 28일(일), 광고 문안 준비
- * 접수문의: 사무실, 1개-30만원(총10개-선착순)

◆ 10월 구역별 반 모임 일정

구역	반	일자	시간	장 소
4	3	22(월)		양근 성지
5	1	31(수)		성지순례 예정

☑ 미사 참례 현황(10/8~10/14) (신자수 1,377명)

평일	화	수	목	금	계
	44명	61명	29명	58명	192명
주일	토요일	08:00	11:00	합계	참여율
	128명	152명	217명	497명	36.1

☑ 본당 재정 현황 (10/8 ~ 10/14)

1. 운영비 현황

(금액 : 원)

전주 잔액	수 입	지 출	현재 잔액
32,541,165	5,092,260	2,176,016	35,457,409

2. 우리들의 정성 및 수입/지출 내역

연중 제 28 주일			
수 입		지 출	
주 일 헌 금	1,694,000	청산·활동지원비	100,000
특별 헌 금 (사제양성)	511,000	특별 헌 금 (군인주일)	571,000
교 무 금	2,010,000	소 모 품 비	431,000
미 사 예 물	585,000	수 도 광 열 비	171,216
건 축 헌 금	247,260	차 량 유 지 비	50,000
성 소 후원금	15,000	비 품 비	550,000
감 사 헌 금	30,000	회 의 비	302,800
합 계	5,092,260	합 계	2,176,016

▶ 건축헌금: 정완섭 4만, 정은희 5만, 서정분 5만, 익명 107,260원

▶ 감사헌금: 최현주 3만

!!! 봉헌해 주신 모든 분들께 감사드립니다!!!

◎ 함께 기도해 주세요.

김진섭(베네딕토) 박금조(데레사) 방종희(아네스)

정순옥(안나) 김영식(마칸) 최경초(엘리사벳)

신현나(마리아) 윤옥준(헬레나)

주님의 은총으로 환우들을 위해 기도드립니다.



주 님 은 민 족 들 의 눈 앞 에 당 신 정 의 를 드 러 내 셧 네

교무금 이체 계좌: 신한 131-015-530744 (재)천주교수원교구 오포성당

2018년 사목 방침 : 우리는 하나님의 작품입니다. (에페 2, 10)

주임신부 : 윤병진(야고보) 본당수녀 : 안 요한 박 엘레나 유치원수녀 : 양 세자요한 사 무 실 : ☎ 482-2981	와동 (일치의 모후) 성당 안산시 단원구 사세충열로 2길 14	미 사 시 간	주일	09:00 (일 반) 11:00 (교 중) 16:00 (청소년)
			월	06:30
			화,목	19:30
			수,금	10:00
			토	19:30 (청 년)

☑ 이번 주일은 전교주일로 2차 헌금이 있습니다.

☑ 본당의 날인 21일 오후 4시 청소년 미사는 없습니다.

☑ 평일미사 시간 변경 안내

- 주임신부님 사제 연수로 24일(수), 26일(금) 오전 10시 미사를 오후 7시 30분 미사로 변경 봉헌됩니다.

☑ 11월 위령의 날 미사 안내

- 일 시 : 11월 2일(금) 오전 10시
- 세상을 떠난 분들을 위하여 합동위령미사로 봉헌됩니다.

☑ 2019년 본당 달력 광고 신청받습니다.

- 광고료 : 30만원
- ※ 달력광고를 원하시는 분은 사무실로 신청해 주시기 바랍니다.

☑ 성당 청소봉사

- 10월 27일(토) - 와동 1, 2구역
- 11월 3일(토) - 와동 3,4,5구역

☑ 미사 안내봉사

- 10월 28일(주일) - 은총의 모후 Pr.
- 11월 4일(주일) - 신비로운 장미 Pr.

☑ 구역별 차량 안내봉사

- 10월 28일(주일) : 와동 8, 9구역 형제회
- 11월 4일(주일) : 화랑 1, 2구역 형제회

☑ 이번 주 모임 안내

- 상임위원회 : 10월 25일(목) 20:00
- 연령회 : 10월 28일(주일) 12:00

☑ 성전재건축을 위한 신립금을 정성껏 준비하셔서 사무실로 봉헌해 주십시오.

(봉헌액, 기간 자유로이 결정)

— 성전 재건축을 위하여 ! —

- ① 함께 기도하고 마음을 모으고
- ② 1구좌(100만원), 2구좌(200만원) 3구좌(300만원)에 참여합니다.

☑ 우리들의 정성 (10월 8일 ~ 10월 14일)

정성에 감사합니다		
교 무 금		5,276,000
주 일 헌 금		2,544,000
특 별 헌 금		377,000
감 사 헌 금		110,000
성소자 후원		360,000
합 계		8,197,000
건 축 헌 금	윤수백(라이문도)	20,000
	안성희(소피아)	100,000
	익 명	500,000
	이주형(베드로)	30,000
	신광섭(필립보)	200,000
	최종희(미카엘라)	100,000
	김주희(세실리아)	20,000
	합 계	801,296,933

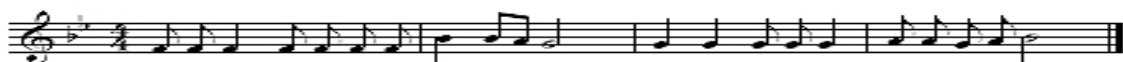

(후렴)주님은 민족들의 눈 앞 - 에 당 신 정의를 드러내셨 네.

주임신부 : 문 상 윤 (알베르토) 총 회 장 : 황 우 회 (베 드 로) 연령회장 : 김 종 환 (요 한) ☎ 010 - 7515 - 2055	왕곡성당 성 유대철 베드로 16069 경기도 의왕시 사천2길 9 ☎ : 031) 477-0541 FAX : 031) 477-0544 email : wanggok@casuwon.or.kr	미사 시간		
		평일	월	오전 6시
			화·목	오후 7시 30분
		주일	수·금	오전 10시
			토	오후 7시 30분
		주일	주일	오전 10시 30분 (교중)
				오후 3시 (어린이) 오후 7시 30분



주 님 은 민 족 들 의 눈 앞 에 당 신 정 의 를 드 러 내 셧 네

✦ 특별헌금 (2차 헌금) 안내

- 10월 21일 (주일) : 전교 주일, 성전 봉헌
- 10월 28일 (주일) : 성전 봉헌 (일만 원 데이)



세례를 축하합니다!

주님의 자녀가 되심을
진심으로 축하드리며, 주님의 평화가
늘 함께 하시길 기도드립니다.
- 왕곡 본당 교우 일동 -

11월은 위령 성월입니다.



위령성월에 세상을 떠난 이들을 기억하며 기도
하는 것은 우리 자신의 성화에도 큰 도움이 됩
니다.

자연스럽게 하느님 나라에 대해 묵상하게 되고,
이는 자신의 삶을 반성하고 신앙생활에 더욱 충
실하도록 이끌기 때문입니다. 위령성월을 맞아
죽음의 의미를 다시 한 번 되새기면서 세상을
떠난 이들을 위해 두 손을 모읍시다.

✦미사,전례,성사

■ 초, 중 · 고등부 야외 교리 안내

- 일 시 : 10월 21일 (주일)
- 장 소 : 초등부 - 서울대공원, 중 · 고등부 - 서울랜드
- 집결 시간 및 장소 : 오전 10시, 성당
- 도착 시간 : 오후 5시

■ 어린이 미사 시간 변경 안내

- 초, 중 · 고등부 야외 교리 일정으로 10월 21일 (주일) 오후 3시 어린이 미사는 없습니다.

■ 영세식 안내

- 일 시 : 10월 28일 (주일) 교중 미사 중

※ 세례를 준비하고 있는 예비자들이 하느님의 자녀
로 새롭게 태어날 수 있도록 함께 기도하여 주시
기 바랍니다.

■ 성체 강복

- 일 시 : 11월 1일 (목) 저녁 미사 후

■ 11월 환자 영성체

- 일 시 : 11월 1일 (목) 오전 10시부터
- 대 상 : 가정과 병원 및 요양원 내 본당 신자
- 신청 및 문의 : 사무실 또는 구역장

■ 계요 병원 및 타 본당 신자 환자 영성체

- 일 시 : 11월 2일 (금) 계요 병원 미사 후
- 대 상 : 계요 병원 및 요양원 내 타 본당 신자
- 신청 및 문의 : 사무실

■ 위령의 날 미사 안내

- 일시 및 시간 : 11월 2일 (금) 오전 10시
- ※ 돌아가신 조상님과 부모님, 형제, 친척, 은인들을
기억하며 미사를 정성껏 봉헌해주시기 바랍니다.

■ 유아 세례

- 일 시 : 11월 3일 (토) 오후 6시
- 준비물 : 신청서, 등본, 유아 세례 초, 감사 예물
- ※ 초는 성물방에서 미리 구입하시기 바랍니다.
- ※ 신청 시, 주임 신부님과 부모님 면담이 있습니다.

✦기타 공지

■ 지역을 위한 왕곡천 청소

- 일 시: 10월 21일 (주일)
- 시간 및 장소 : 오후 2시, 팔각정
- ※ 신자 분들의 많은 관심과 참여 부탁드립니다.

■ 단체 회합 안내

요 일	단 체	시 간
10/30 (화)	울뜨레야	저녁 미사 후

교무금 납부는 자선행위가 아니라 '신자들의 의무'이며, '하느님 백성으로서의 본분'입니다.

■교무금 ◆신협 131-002-039774 왕곡성당 ◆농협 211044-51-039911 (재)천주교수원교구

"갯등이"는 신부님이라는 의미의 "갯을 쓴 등불"이라는 뜻으로 박해시대 때 왕립 교우들이 사용하던 은어

요 일	미 사 시 간		천주교 갯등이 왕립 성당 (원죄없이 양태되신 복되신 동정마리아) 주임신부 : 박 전 동(요 셉) 총 회 장 : 문 성 기(스테파노) 본당수녀 : 송엘리사벳, 이보나 연령회장 : 최중면(요아킴)010-9048-7782 18332 경기도 화성시 봉담읍 왕림1길 71 사제관: 227-2810 수녀원: 227-2811 사무실: 227-6678 F A X: 227-6679
월	오전 6시 30분		
화, 목	오후 7시 30분		
수, 금	오전 10시		
토요일	오전 10시(첫 토요일) 오후 4시 (어린이) 저녁 7시(학생, 청년)		
주 일	아침 6시 30분 10시 30분(교중미사)		

“너희는 가서 모든 민족들을 제자로 삼아라.” (마태오 28, 19)

21일(주일)	22일(월)	23일(화)	24일(수)	25일(목)	26일(금)	27일(토)
연중 제 29주일 전교주일 특별헌금 구역장, 반장모임 레지오 전단원교육 예비신학생 서약식	성령기도회	사무실 휴무(필요하신 업무는 미리 보시기 바랍니다.)				은빛여정 성경공부
28일(주일)		30일(화)	31일(수)	1일(목)	2일(금)	3일(토)
연중 제 30주일 본당시설특별헌금 전례분과 예물봉헌단 첫모임	성령기도회	미사 없음	미사 없음	첫 목요일 성시간	위령의 날 합동위령미사 은빛여정 성경공부	첫 토요일 성모신심미사 성모 성심회

☑ 이번 주일 특별헌금 : 사제양성 특별헌금
다음 주일 특별헌금 : 전교주일 특별헌금

☑ 구세주의 모친 꾸리아 전 단원 교육
· 일시 : 10월 21일(주일) 14:00 - 16:00
· 장소 : 왕립성당

☑ 추계 사제 연수
· 일시 : 10월 30일(화) - 11월 1일(목)
· 30일(화)-31일(수) 평일 미사는 없습니다.

☑ 첫 목요일 성시간 : 11월 1일(목) 저녁7시30분

☑ 위령의 날 합동 위령미사 봉헌
· 일시 : 11월 2일(금) 10시 미사

☑ 첫토요일 성모신심미사 : 11월 3일(토) 오전10시

☑ 추수 감사미사 안내
· 일시 : 11월 11일(주일) 6시30분, 10시30분,
(교중미사 후 점심식사)
· 물적 예물과 현물(농산물) 봉헌이 있습니다.

☑ 사무실 휴무 : 10월 23(화) ~ 26일(금)
· 사무실 업무는 미리보시기 바랍니다.

☑ 상임 위원회 및 제분과 와 제 단체에서는
2019년 사업계획서를 11월 18일(주일)까지
사무실로 제출해 주시기 바랍니다.

☑ 2019도 성당 달력 광고를 모집합니다.
· 광고금액: 150,000원. 11월11일까지.
· 자세한 사항은 사무실로 문의하시기 바랍니다.

☑ 미사 예절 및 고해성사 권고사항
· 중앙통로, 영성체 예절, 고해성사

☑ 모임 및 회합
· 구역장, 반장모임 : 10월21일 교중 미사 후
· 예물 봉헌단 첫 모임 : 10월28일 교중미사 후
· 체나쿨로 : 매주 월요일 오전 10시
· 성령기도회 : 매주 월요일 저녁 8시

☑ 본당 시설 후원을 위한 감사 헌금을 봉헌
받습니다.

시설공사 금액	전주 누계	금주 누계
80,000,000원	63,047,000	63,147,000

+ 주일미사 전례·차량봉사·청소 안내 +

구분 시간	10월 21일		10월 28일	
	해설자	독서자	해설자	독서자
6시 30분	최중면	임종신 김혜숙	이윤실	박광현 김한순
10시30분	공병호	덕 리	권영옥	상기리
예물봉헌 가정	박종수 실베리오		방용혁 (도미니코)	
차량봉사자	문성기	방용혁	이경목	김영익
성당청소	당하 3		당하 4	
지하청소	당하 4		덕 리	

☆ 우리들의 정성 ☆

십일조(교무금) . . . 1,935,000원
 주일 헌금 1,279,000원
 사제양성 특별헌금 . . . 863,000원
 사회복지후원금 30,000원
 시설헌금 100,000원

주일미사 현황	신자 수	참여자 수	참석률
	1,319명	435	32.97%

천주교를 알고자 하시는 분은 본당 신부님, 수녀님 또는 사무실에 문의 하십시오.

<div>미사시간</div>		<div> 용문성당</div> <div>(목주기도의 모후)</div> <div>사무실 771-8181 수녀원 771-8183</div> <div>FAX 771-8184</div> <div>E-mail : yongmun@casuwon.or.kr</div> <div>(12515) 경기도 양평군 용문면 용문로 421</div>	주임신부 : 김형준 프란치스코
주일	19:00 (토요일, 특전) 07:00 (아침 미사) 09:00 (오전 미사) 11:00 (교중) 16:00 (젊은미사)		전교수녀 : 정 한나
평일	06시 (월) 19시 (화, 목) 10시 (수, 금)		방문수녀 : 이 에티엔
			연령회장 : 신영이 소화데레사
			 010-6331-3894

*** 기쁨과 행복 가득한 우리 성당 ***

◆ 화답송 (연중 제29주일, 전교주일)



주 님은 민 족들의 눈 앞 — 에 당신 정의를 드러내 셧 — 네.
(또는) 우 리 하 느님의 구 원 — 을 온 세상 땅끝마다 모두 보 았 — 네.

◆ 오늘의 특별헌금

- 전교주일 2차 헌금(교황청 전교회 지원)

◆ 예비자 입교식 및 교리일정 안내

- 입 교 식: 10/28일(주일) 11시 교중 미사 중
- 교육일정: 10/28(주일) ~ 5/19(주일)까지
성당 사무실 옆 1교리실, 오전 9시
- 세 례 식: 2019.4/21(주일) 주님 부활 대축일
- ※ 세례 후 신자 교육하고 5/19(주일) 첫 고백이 있습니다.
- 문 의: 선교분과장 ☎ 010-9032-1276

◆ 2019년 성당 달력 광고 모집

- 2019년 달력에 게재할 광고를 모집합니다.
10월25일(목)까지 사무실로 신청 바랍니다.
(총 10건, 건당 50만원, 교육관건립 건축헌금으로 사용됩니다)

◆ 로사리오 성가대 반주자 모집(유급)

- 성가 반주로 하느님께 찬미와 영광을 드릴 반주 봉사자를 모집합니다. 많은 지원 바랍니다.
- 단 장: 박애라 아가다 ☎ 010-5242-4713

◆ 제대회원 모집

- 미사를 준비해 주실 봉사자를 모집 합니다.
- 많은 관심과 지원 부탁드립니다.
- ※ 문 의: 성당 사무실 ☎ 771-8181

◆ 모임

- 꾸 리 아 : 10월 21일 (주일) 교중 미사 후
- 평단협월례회 : 10월 23일 (화) 저녁 미사 후
- 상임위원회 : 10월 27일 (토) 저녁 미사 후
- 구.반장모임 : 10월 28일 (주일) 교중 미사 후
- 성 모 회 : 11월 04일 (주일) 교중 미사 후
- 성인복사단 : 11월 04일 (주일) 교중 미사 후
- 요 쉼 회 : 11월 10일 (토) 오전 8시

◆ 청소구역 및 성작봉헌 봉사

청소	일자	10/27(토)	11/01(목)
	담당구역	일치의모후	광탄,다문2
성작 봉헌	일자	10/28(주일)	11/04(주일)
	담당지역	선행 지역	온유지역
전주 주일미사 참례		총신자 2,470명 대비 955명 38.66(%)	

		<div>* 우리들의 정성 *</div>	
<div>▶ 환자영성체: 매월 둘째 주 (화, 목요일)</div> <div>▶ 성시간 : 매월 첫 주 목요일 저녁 7시 미사 후</div> <div>▶ 유아세례 : 홀수 달 첫 주일 4시 미사 후</div>	<div>▶ 예비신자 교리 : 주일 오전 9시</div> <div>▶ 차 축 복 : 토요일 저녁미사 후</div> <div>▶ 집 /가게 축복 : 수, 금 10시 미사 후</div> <div>▶ 혼배 : 1달 전 신청</div>	<div>교 무 금 : 2,653,000원</div> <div>감 사 헌 금 : 50,000원</div> <div>주 일 헌 금 : 3,755,000원</div> <div>사제양성2차 : 676,000원</div>	<div>* 감사헌금</div> <div>- 이 말가리다 5만원</div>

천주교를 알고자 하시는 분은 본당 신부님, 수녀님 또는 사무실에 문의하십시오.

<div>주임신부 : 최범근 요한사도</div> <div>총 회 장 : 신성수 사무엘</div> <div>연령회장 : 정남식 요셉</div> <div>☎ 010-3790-9787</div> <div>사 무 실 : 031) 647 - 3444</div> <div>F A X : 031) 692 -2782</div>	<div>용 이 동 성 당</div> <div>(성 루카)</div> <div>주 소 : 평택시 죽백3로 163</div> <div>E-mail: yongi@casuwon.or.kr</div>	미 사 안 내		
		주 일	토요일	오후 7:30
			교 중	오전 10:30
			절은이	오후 3:00
		평 일	월	오전 6:00
			화 · 목	오후 7:30
			수 · 금	오전 10:00

+ 특별헌금 안내

10월 21일(주일) 전교주일(교황청전교회후원)

+ 감사드립니다

주보성인 축일 및 본당의 날 행사에 봉사하신 모든 분들께 진심으로 감사드립니다.

+ 미사 안내

본당 주임신부님의 휴가로 미사가 없습니다.
일시: 10월 22일(월)~26일(금)까지

+ 첫영성체 예식 안내

첫영성체: 10월 28일(주일) 교중미사 중
오후 3시 미사는 없습니다.

+ 유아세례 안내

11월 유아세례 안내입니다.
일시: 11월 4일(주일) 오후 3시 미사 후
신청: 10월 28일(주일)까지 사무실 접수
서류: 유아세례신청서, 가족관계증명서

+ 위령의 날 안내

위령의 날은 교회가 정한 세상을 떠난 모든 영혼을 기억하며 기도하는 날이며 합동위령미사로 봉헌됩니다.
일시: 11월 2일(금) 오전 10시
연도: 미사 후 짧은 연도
합동미사예물은 사무실 또는 당일 봉헌바랍니다.

+ 회합 안내

10월 21일(주일) 소공동체 위원회
10월 28일(주일) 연령회 . 전례위원회

+ 평택지구 성가제

수원교구 제1대리구 평택지구 성가제 안내입니다.
일시: 10월 31일(수) 오후 7시 30분
장소: 비전동 성당
참가: 평택지구 8개 본당
본당: 용이동 다솜트리 성가대
주최: 평택지구 사제단
주관: 평택지구 평신도사도직 협의회

+ 2019년 달력 광고 안내

광고 접수: 총 10칸 (선착순)
신청비: 30만원 (1칸)
신청마감: 11월 12일(주일)까지 사무실
준비물: 신청서, 신청비, 광고문안

+ 성당 청소 안내

10월	시간	구역	비고
27(토)	오전 10시30분	8, 9	아이파크 푸르지오 2차
11.3(토)	오전 10시30분	1	금호 1단지 101~110동

+ 우리들의 정성

연중 제28주일	
주일헌금	1,233,000
교무금	3,310,000
특별헌금(사제양성)	210,000
감사헌금	150,000

집, 가게, 자동차 축복은 사무실에 신청하십시오.

교무금: 신협 131 - 017 - 799663

교무금 납부는 자선행위가 아니라 '신자들의 의무'이며, '하느님 백성으로서의 본분'입니다.

“너희는 내 사랑 안에 머물러라.” (요한 15, 9)

미 사 시 간				 <div>용인성당</div> <div>사도 성 베드로</div> <div>용인시 처인구 중부대로 1408번길 15</div> <div>(17062)</div>	주임신부 : 윤재익 바르톨로메오 보좌신부 : 안병갑 베네딕토 총 회 장 : 방정환 토마스 010-8261-0272 연령회장 : 이영숙 체칠리아 017-212-1732
주 일	토요일 저녁 7시, 06:30, 10:00, 17:00(청소년미사)				
월	06:30	수,금	10:00		
화,목	19:00 (첫목 : 성시간 및 성체강복 - 미사 후)				
첫 토	10:00(성모신심미사)				
					사무실 332-0001, 팩 스 336-2793

- 매월 구역모임, 반모임에 참여합시다!! -



10월은 목주기도 성월입니다.

10월은 개인과 가정의 성화, 구역과 평화를 위해 기도를 바치는 목주기도 성월입니다. 전통적으로 내려오고 있는 가장 아름답고 보편적인 기도인 목주기도를 바치면서 예수 그리스도의 구역 신비를 묵상하고 주님의 뜻에 합당하게 살아갑시다. 목주기도 성월을 맞이하여 미사 시작 30분 전부터 목주기도를 함께 바칩니다.

2018년도 후원금 납부 안내

본당의 모든 세대는 2018년 교무금 납부 시 의무적으로 연 3만원의 후원금을 납부하셔야 합니다.

1. 납부대상 : 전 세대
2. 납부기간 : 연중
3. 후원내용 : ① 사회복지후원금 연 1만원
② 연령회 후원금 연 1만원
③ 성소후원금 연 1만원



전례 안내

- 이번 주일은 전교주일로 민족들의 복음화를 위한 미사로 봉헌되며, 교황청 전교회 후원을 위한 2차 헌금이 있습니다.



아가페의 날 - 유방 2, 프린스, 고림1구역

- 10월 21일(주일) 교중미사 후, 지하강당
- 맛있는 점심식사 1인분 2,500원



초등부 주일학교 은총여행

- 일 시 : 10월 27일(토) 09:00~17:00
- 장 소 : 미리내 성지, 미리내 마을
- 대 상 : 초등부 주일학교 학생(유치부~6학년)
- 문 의 : 김 마리비안네 010-6244-7101



2019년도 달력 광고 접수 안내

- 모집 광고 수 : 선착순 10개
- 광고료 : 30만원(연중 매월 게재)
- 접 수 : 10월 28일(주일)까지, 사무실



전입을 환영합니다.

성 명	구 역	전 문당
송준영 루시아 가정	남동	서울 개봉동
황우선 요아킴 가정	고림 1	양지
조화자 소화데레사 가정	기타	하안

- 환영식 : 10월 28일(주일) 교중미사 후, 복음화실



(후렴) 주님은 민족들의 눈 앞 - 에 당신 정의를 드러내셨 네.

치 크 (용인 블루키점)

유럽중 아동복(백일~10세)
기흥구 중동 833-1 블루키 3층
☎ 070-4154-0153 / 010-6726-0153
유 주 연(바틸다)

백옥 요양보호사 교육생 모집

백옥 요양 복지센터 방문 요양
백옥대로 1134번길 301호
☎ 322-9100 / 010-3373-4032
이인예(실비아) · 박영숙(클라라)

신승무 정명외과

“하느님께서 보시니 참 좋았다.”
금령로 30(김량장동 333-11)
☎ 336-2266~7
신승무(요셉) · 박 연(젬마)

자연면역건강상담

비만 · 자연주기법 · 난임
처인구 김량장동 377-6
☎ 010-9916-0153
약사 조 경 란(안젤리카)

두 리 이 비 인 후 과

<좋은 이비인후과를 찾는 방법>
명지대입구 이마트 맞은편 광장프라자 3층
☎ 334-2004
김 영 주(안토니오)

상하목장 처인 대리점

신규주분, 배달하실 분
진덕로 14 (고림동)
☎ 010-6231-2233 / 010-4858-6652
여 란 무(모데스타)

♥ 교무금 납부 ☎ 1. 자동이체 : 신협 131-018-457995 용인성당 2. 사무실 직접 납부

“새로 이사오신 분들 반갑습니다. 환영합니다.”

미사시간 안내		 <div>용호성당</div> <div>(성 미 카 엘)</div> <div>군포시 용호1로 2번길 47-20 (15871)</div> <div>http://cafe.daum.net/yongho4</div>	주임신부 : 이웅상(요 섹) 보좌신부 : 박승훈(마르코) 총 회 장 : 정영렬(스텔라) 사 제 관 : 395-3934 사 무 실 : 395-3900 F A X : 395-3913 연령회장 : 010-3344-4371
주일	토 19:30 (중고등부)		
	06:00, 09:00, 11:00 (교중)		
	16:00(어린이) 19:30 (청년)		
평일	월 06:00 화 19:30		
	수 10:00 목 10:00, 19:30		
	금 10:00 토 10:00		
고 해 성 사 미사 30분전			
예비자교리 주일 10:00			

◆ **첫 영 성 체** ◆

▶ 일 시 : **10월28일(주일) 11:00**

2018년 3월부터 첫영성체 교리를 시작하여 어 느덧 교리를 마치고 첫영성체를 하는 20명의 어린이들을 위해서 많이 기도해 주시기 바랍니다.

■ 첫영성체가 교중미사에 있는 관계로 어린이들은 10월 28일(주일) 오전11시 미사에 참여하기 바랍니다. 오후4시 어린이미사는 없습니다.

■ **중고등부 가을 소풍 : 10월28일(주일) 09:00**

- 장 소 : 서울랜드 (참가비 20,000원)
- 대 상 : 중1~고3
- 문 의 : 김홍중(요한) 010-9926-3027
용소연(미카엘라) 010-7522-4873

■ **고3 수험생을 위한 미사 신청**

- 접 수 : 10/28(주일)까지
- 미 사 : 11월10일(토) 19:30
- 접 수 : 사무실에 신청
- 문 의 : 교감 용소연(미카엘라) 010-7522-4873

■ **성가정의 어머니 Cu. 전단원 피정**

- 일 시 : 10/28(주일) 07:00 출발
- 장 소 : 공세리 성당
- 준비물 : 미사준비, 활동수첩, 목주

■ **위령의 날 미사 : 11월2일(금) 10:00**

11월2일(금)은 위령합동 미사로 봉헌됩니다. 세상을 떠난 영혼을 위해서 정성껏 합동미사에물을 봉헌하시기 바랍니다.

이번주(10월21일) : 전교주일 2차 헌금

■ 모임 안내

단 체 명	일 시
파티마의 세계사도직	10/23(화) 오전10시
봉사자 월례회의	10/25(목) 저녁미사 후
복사자모회	10/26(금) 오후8시

■ 전례 담당 구역

이번주	시 간	구 역	다음주	시 간	구 역
10월21일	09:00	전례부	10월28일	09:00	전례부
	11:00	용마3		11:00	용마4
	19:30	청년회		19:30	청년회

■ 청소 담당 구역

구역	일시	장소	구역	일시	장소
용마3	10월20일(토)	2층, 3층	용마4	10월27일(토)	2층, 3층

■ 우리들의 정성 (10.11 ~ 10.17)

계 정	봉헌금액
교 무 금	6,963,000
주 일 헌 금	3,711,350
감 사 헌 금	530,000
성 소 후 원 금	80,000
기 타 수 입	300,000

■ 감사헌금

3만(김종구) 5만(이종옥, 이호연) 10만(조재영, 구경희, 후정옥, 옥천지역)

계 : 530,000

♣ 2019년 복음화계획서 제출 ♣

복음화계획서 작성을 위한 각 위원회 및 분과, 단체는 2019년도 연중계획서, 명단을 양식에 의거 **10월31일** 까지 제출하시기 바랍니다

화 답 송	그레고리오 성가풍으로
민족들의 복음화를 위한 미사	 주 님 - 은 민 족 들 의 눈 앞 에 당 신 정 - 의 를 드 - 러 내 - 셧 - 네.

“오늘 성당에 처음 나오신 분들을 진심으로 환영합니다.”

2018. 10. 21.

<p>미 사 시 간</p> <p>평 일 월 오 전 6:30 화·목 오 후 7:30 수·금 오 전 10:00</p> <p>토요일 10:00(평 일) 오 후 7:30(주 일)</p> <p>주 일 오 전 6:30(새벽) 오 전 9:00(학 생) 오 전 11:00(교 중) 오 후 3:00(외국인) 오 후 7:00(청 년)</p>	 <p>원곡성당 (노동자 성 요셉) 안산시 단원구 화랑로 107 3층</p> <p>본 당: wongok@casuwon.or.kr 카 페: cafe.daum.net/wongok844</p>	<p>본당신부 : 김중훈(이우구스타노) 사목회장 : 임동수(요 셉) 연령회장 : 공 석</p> <p>사 제 관 : 491-2065 사 무 실 : 491-2064 F495-2986 사목회장 : 010-6241-4328 연도연락 : 010-4230-1826</p>
---	---	---

화답송



(후렴) 주님은 민족들의 눈 앞 - 에 당신 정의를 드러내셨 네.

“ 감사와 기쁨을 두배로 하느님께! ”

■ 전교주일 2차 특별헌금

■ 추계 사제 연수

- * 일시: 10월 30일(화) ~ 11월 1일(목)
- * 연수에 임하시는 신부님을 위하여 교우분들의 많은 기도바랍니다.
- * 연수 기간 동안 본당미사 있습니다.

■ 울뜨레야 총회

- * 일시: 10월 21일(주일) 교중미사 후
- ☞ 월례회 및 간사 선출

■ 사목상임위원회 워크샵

- * 날짜: 10월 26일(금) ~ 27(토)
- * 주제: 2018년 본당 복음화 결산 및 2019년 본당 복음화 계획

■ 위령의 날 합동 위령 미사

- * 날 짜: 11월 2일(금)
- * 미 사: 10:00, 19:30
- * 기억하고 싶은 연령들을 위한 위령미사 예물 봉헌이 있습니다.

■ 소공동체 봉사자 야외 행사

- * 날 짜: 11월 10일(토)
- * 장 소: 파주 마장호수 출렁다리 외

■ 주일미사 참례 인원

신자수: 2,043 참례율: 26.43%

토 요	새 벽	학 생	교 중	청 년	계
92	111	105	145	87	540

■ 본당 주간 행사

- * 소공동체 월례회: 10/23일(화) 저녁미사 후
- * 사목상임위원회: 10/25일(목) 저녁미사 후
- * 이주노동자후원미사: 10/26일(금) 오전 10시
- * 연 령 회 월 령 회: 10/28일(일) 교중미사 후

■ 교우 소식

- * 전입을 환영합니다.
- 10구역(롯데): 오숙진(아가페)
- * 전출 가정 안녕히 가십시오.
- 5구역: 오순이(스 텔 라) 선부동성당
- 11구역: 이현성(베네딕도) 선부동성당
- 기타구역: 김관수(베 드 로) 군자성당

■ 성모회 첫갈 주문 받습니다.

- * 멸치액젓(4.5Kg):20,000원, (2Kg):11,000원
- * 까나리액젓:(4.5Kg):24,000원, (2Kg):14,000원
- * 추젓(새우젓2Kg):30,000원

☞ 식품류 판매는 주일 9시, 11시 미사 후 6층에서 판매합니다. (*식품류는 주일에만 판매.)

■ 성당 청소는 매주 토요일 10시 미사 후

- * 금 주(10/27): 14구역 * 차 주(11/3): 15구역

■ 주보 봉사자

- * 금 주: 순결하신 모후Pr. / 구세주의 모후Pr.
- * 차 주: 성실하신 모후Pr. / 애덕의 모후Pr.

■ 봉헌구역 금 주: 6구역 / 차 주: 7구역

■ 우리들의 정성(10월 11일 ~ 10월 17일)

수 입		지 출	
미 사 예 물	540,000	보 통 예 금	2,277,000
교 무 금	5,710,000	제 전 비	70,000
주 일 헌 금	1,904,000	사 제 관 운영비	860,000
특 별 봉 헌 금	483,000	예비신자교육비	1,110,000
감 사 헌 금	400,000	복지시설운영비	94,630
건 축 헌 금	2,030,000	후 원 금	150,000
기 타 헌 금	45,000	급 여	5,728,000
성 소 후 원 금	79,000	수 도 광 열 비	2,973,220
사회복지후원금	289,000	차 량 유 지 비	205,000
교 구 보 조 금	10,000,000	수수료수선비	130,900
		잡 비	60,000
		특 별 헌 금	483,000
합 계	21,480,000	합 계	14,141,750

천주교를 알고자 하시는 분은 본당신부 또는 사무실로 연락 바랍니다.



천주교원삼성당
Wonsam Catholic Church

성 정하상 바오로 원 삼 성 당

용인시 처인구 원삼면 고당로 16번길 13
<http://cafe.daum.net/ws1313>

주임신부 : 이 철 민 (안토니오)
총 회 장 : 김 동 성 (베 드 로)
연령회장 : 송 주 훈 (엘레지오)
010-8842-8563
사 무 실 : 031-332-3457
팩 스 : 031-332-1531
<고초골 피정의 집 예약>
피정의 집 : 031-337-0470

† 미사시간 안내 †				본당 청소 · 전례 담당구역			
월요일	06:30	토요일	15:00학생, 19:30	청 소	전 례	청 소	전 례
화 · 목	19:30	매월첫주(토)	10:00성모신심	10/20 10:00	10/21 10:30	10/27 10:00	10/28 10:30
수 · 금	10:00	주일	08:00, 10:30교중	좌 전 구 역		고 당 구 역	

특별헌금

- 10월 21일 전교주일헌금
(교황청 전교회에 보냄)

10월 묵주기도 성월

- 본당공동체의 화합과 일치를 위한 묵주기도를
미사전30분에 시작하오니 많은 기도바랍니다.

메주축제

- 일 시 : 11월 2일(금) ~ 11월 4일(주일)
- 장 소 : 고초골 피정의집
- 많은 관심과 참여 바랍니다.

위령성월 위령미사 신청

- 위령성월을 맞아 한달동안 위령미사를 봉헌
합니다.
- 사무실에 신청하여 주시기 바랍니다.

단체별 소식 및 모임

- 상임위원회 : 10월 25일(목) 20:10
- 제대회 : 10월 28일(주일) 교중미사 후
- 평단협 : 10월 28일(주일) 교중미사 후

사무실 소식

- 전입오신 가정은 교패를 사무실에서 수령
하시기 바랍니다.
- 집축복, 차량축복 신청 바랍니다.

지난주 재정 현황

10/8(월)~10/14(주일)

주일헌금	1,626,000
교 무 금	1,700,000
사제양성후원금	300,000
장기수선기금	20,000
성소후원금	140,000
사회복지후원금	150,000
연령회비	24,000

지난주 미사참례 현황

10/8(월)~10/14(주일)

평일	월	화	수	목	금
	26	92	52	46	54
주일미사 참례자 : 382명 / 총 889명 (42%)					

고초골 피정의 집 소식

- 고초골 피정의 집 다녀가신분
 - 하남성당 전례분과
 - 호계동성당 성인복사단



주님은 민족들의 눈 - 앞 에, 당신 정의를 드러 내 셧 네

본당 교무금 및 발전후원 계좌
(예금주 : 원삼성당)
신협 131-018-695822

사회복지후원 계좌
(예금주 : 원삼성당 사회복지)
신협 131-018-695904

성소후원회 계좌
(예금주 : 원삼성당 성소후원)
신협 131-018-695884

<div>사 무 실: ☎216-4766</div> <div>주임신부: 이승남(세바스티아노)</div> <div>본당수녀: 이카르멘</div> <div>☎216-4767</div> <div>총 회 장: 김진대(클레멘스)</div> <div>연령회장: ☎010-8746-8827</div>	<div></div> <div>원천동 성당</div> <div>(성 가브리엘 대천사)</div> <div>수원시 영통구 월드컵로 95 (원천동)</div> <div>woncheon@casuwon.or.kr</div>	주일 미사		평일 미사		
		토	19:00 중고생 (토요일 저녁 주일미사)	월	06:30	
			주 일	06:30 성인	화	19:00
				10:30 교중	수	10:00
				16:00 어린이	목	19:00
19:00 청년	금	10:00				



(후렴)주님은 민족들의 눈 앞 - 에 당 신 정의를 드러내셨 네.

● 본당 특별 미사 및 행사 일정

내 용	일 시
전입교우 환영식	10. 28(주일) 10:30 미사 후
11월 위령성일 연도	- 평일미사 30분 전 : 짧은 연도 - 주일교중미사 1시간 전 : 긴 연도
성시간 (매월 첫 목요일)	11. 1(목) 19:00 미사 후
위령의 날	연도 및 합동미사 11. 2(금) 09:00 긴 연도 10:00 합동위령미사 · 예물봉투 사무실 입구에 비치
	성직자 묘지 참배 및 미사 11. 2(금) 14:00 연도 후 위령미사 · 한국 순교자 103위 시성 기념 성전
성모 신심 미사	11. 3(토) 10:00 (매월 첫 토요일)
유아세례 (홀수 달 첫 토요일)	11. 3(토) 16:30 - 11. 1(목)까지 사무실에 신청
오블라따 선교수도회 후원미사	11. 17(토) 10:00 (매월 셋째 토요일)
견진성사	11. 18(주일) 10:30 미사 중
남수단 선교 후원미사	11. 21(수) 10:00 (매월 셋째 수요일)
자 축복	11. 22(목) 19:00 미사 후 - 11. 20(화)까지 사무실에 신청

● 전입 교우 <집 축복> 신청 받습니다.

- 대상 : 광교 두산위브, 더샵, 아이파크
- 신청 : 본당사무실

● 2019년도 본당 달력 광고 접수 받습니다!

- 접수비 : 1칸 30만원 (선착순 6개)

● 수원교구 제25차 성체현양대회 : 축산성지

- 일시 : 10. 25(목) 08:00 성당 출발
- 회비 : 1만원(선착순 45명)
- 신청 및 문의 : 회장 ☎ 010-2243-6516

2차 헌금에 정성된 봉헌 바랍니다!

- ⊕ 이번 주일 <전교주일>
- ⊕ 다음 주일 <본당 보수공사기금 마련>

● 빈천시오회 <사랑의 바자회> : 10. 21(주일)

● 단체 모임

단체명	일시	장소
구역(반)장 교육	11. 3(토) 10:00 미사 후	성당

● 구역별 봉사 일정

구 역	일 자	내 용
매원 2	10/26(금)	노인대학 점심
매탄주택 1	10/27(토)	청소 및 전례

● 우리들의 정성 (2018. 10. 8~10. 14)

수입 내역	금 액
교 무 금	4,389,000
주 일 헌 금	2,358,000
특별 봉헌금(사제양성후원)	512,100
감 사 헌 금	260,000
건축 헌금(본당보수공사)	1,000,000
후 원 금	100,000
성 소 후 원 금	50,000
감사헌금	박상분(마리아) 10만원 / 익 명 5만원 장문익(토마스) 10만원 / 박준용 1만원
주일점심나눔	김동연 10만원(광고2등)

● 교무금 및 주일미사 참여 현황 [2018. 10. 14. 현재]

교무금 책정 현황		주일미사 참여 현황	
총 세대	1,569세대	총 신자	3,711명
책정 세대	570세대	미사 인원	883명
책정률	36.33%	참례율	23.79%

<p>묵주기도 성월 기도</p> <p>김준영(베드로)</p> <p>부제서품 예정자를 위하여</p> <p>10월중</p> <p>매 미사 시작 30분 전</p>	<p> 동수원신협 원천지점</p> <p>정기예탁금 1년: 2.5%</p> <p>2년: 2.7%</p> <p>3년: 2.8%</p> <p>법원사거리 지나 서울성모안과 1층</p> <p>☎031-215-8511</p>	<p>중앙 메디칼 약국</p> <p>법원사거리 ☎ 212-2249</p> <p>약사 권세형(안드레아)</p> <p>친정형 상담 · 정확한 조제</p> <p>서울 삼성의원(원장: 이승민)</p> <p>· 진료 : 이비인후과, 소아과, 내과</p>	<p>★중고차 상담★</p> <p>●타시던 차 최고가 구입</p> <p>●전 차종 좋은 가격 판매</p> <p>☎상담 010-6329-9282</p> <p>대표 이균상 알렉시오(아주대 87)</p> <p>싸이카 www.cycar.org</p>
--	---	---	--

우리본당 소식

☑ 가시는 분(안녕히 가십시오)

- 박순은 루시아
광덕지역 ⇒ 수원교구 감골성당
- 최영숙 아네스
주공지역 ⇒ 수원교구 남양성당

☑ 차량 안내 봉사

- 10월 : 능하신 동정녀 Pr.
- 11월 : 다윗의 탑 Pr.

☑ 차량봉사

월 / 일	군 인	어르신(부곡/광덕)
10/21	이상주 베드로	황승규 베드로
10/28	박행규 필립보	송동신 임마누엘
11/04	노상래 발레리오	이병천 베네딕도

☑ 대건안드레아 축구선교회원 모집

축구에 관심이 있으시거나 운동을 하고 싶으신 형제님들께서는 일요일 오후 2시에 성포중학교로 나오시거나 총무에게 연락주세요.

회 장 : 송동신 임마누엘 010-3152-0238
감 독 : 임윤식 프란치스코 010-4330-1996

☑ 정리정돈을 잘 합시다!

식당, 교육관, 교리실 등을 사용하시는 분들이나 단체들은 사용 후 정리정돈과 청소 및 전등 소등, 냉방기를 켜는지를 반드시 확인해 주세요.

☑ 레지오 안내

성도님의 군대인 레지오 마리아는 단원들의 성화를 통해 하느님의 영광을 드러내는데 그 목적을 두고 있습니다. 기도, 선교, 봉사 활동하는 레지오에 많은 신자 분들의 참여를 청합니다.

☑ 소공동체 봉사 안내

월 / 일	성전청소	미사전례	순교성인대학
10/21	주 공	광 덕	10/25 - 시 낭
10/28	월 피	시 낭	11/01 - 한 양
11/04	원 앙	한 양	
형 제 회			청소년 석식
차량안내		음료봉사	
10/21	월 피	주 공	자모회
10/28	원 앙	월 피	
11/04	광 덕	원 앙	

mexican Chicken(멕시코나치킨) 후라이드, 양념, 순살, 투마리셋트 단체주문 배달, 포장 박기정 (마르코) 이은희 (율리아) T.480-6955, 410-7713/010-3304-3781	EYE 조아 안경 누진다 초점 전문안경원 시낭운동장 정문 앞 전익주(바오로) T.401-2022	월피점 씨채널안경원 A/S 시력 검안 무료 정 경 관 (토마스) T.487-3489, 411-3321 월피동 현대프라자 1층
옥스포드 학생복 안산중고교 교복 판매점 (주문 예약 판매 가능) 부곡동 종합시장 사거리 고 광 진 (베드로) T.416-4234 / 010-5206-0173	사랑의 병원 장례식장 가족처럼 모시겠습니다 박주만(안토니오) 437-4000/010-8890-7768	대경익스프레스 포장이사·사무실/공장이사· 지방이사·이삿짐 보관 임효식(임마누엘) 김은주(다리아) T.415-2479, 416-2479/010-6216-0501
산장건강원 개소주축염소, 봉어즙, 홍삼액기스 관절, 허리, 무릎에 좋은약 김 용 호(안드레아) 침전대보탕, 녹용 월피동 현대프라자 1층 T.480-9151	동 안 산 병 원 수술전문, 건강검진센터 신자혜택 월피동 466번지 T.410-1116 도민하(베드로) T.010-2466-6795	서안산 노인 전문병원 재활치료센터/HDF신장투석센터 310병상, 인종의료기관, 산재지정병원 T.406-7777/010-8781-7488 최관영(비오), 임선영(로사) 고잔이마트 옆 (초지동742번지)

☑ 전례 봉사자

(미사 30분전에 나오셔서 봉사 바랍니다)

일 자	시 간	해설자	제1독서	제2독서	성 가
10/20 (토)	18:30	청 소 년 미 사			입당: 75
10/21 (주일)	07:00	이인재	정인호	이명옥	봉헌:213 215
	10:30	이상주	정일순	전은영	성체:187 183
	19:30	청 년 미 사			174 파견: 19
10/27 (토)	18:30	청 소 년 미 사			입당: 23
10/28 (주일)	07:00	정동원	정순일	이금미	봉헌:510 342
	10:30	안재덕	김상식	박진애	성체:182 165
	19:30	청 년 미 사			163 파견:270

☑ 교무금 책정 및 납부 현황

세대수	책정 세대	미책정 세대	납부 세대	납부율
1,448	547	901	541	37.3%

☑ 우리들의 정성(10/11 ~ 10/17)

- 감사헌금(4명) 450,000원
의 명 5만원 김다애 10만원 전일남 20만원 박영국 10만원
- 성소후원금(9명) 143,000원
유경배 김다애 강현욱 김재열 이병오
이미령 이중재 정순일 고명기
- 사회복지후원금(6명) 138,000원
의 명 박선미 강현욱 안효문 이병오
김정희
- 한국순교성인대학(6명) 135,000원
윤정대 5만원 허남오 2만원 오복순 5천원
고명기 5만원 요셉회 1만원
- 사회복지 바자회 후원금 150,000원
정동원 10만원 안정선 5만원
시랑골 소고기 20근
- ※ 사회복지 바자회에 물품 기증해주신 교우분
들 감사합니다.

☑ 2018년도 교무금책정 및 교무금 납부
교무금(십일조)납부는 신자들의 의무입니다.

- ① 교구본부 ② 본당운영 및 사업 ③ 자선사업 ④ 가난한 시골 본당과 복음 전교 사업에 쓰이게 됩니다. 하느님께 받은 은혜에 감사하는 마음으로 그동안 소홀했던 교무금봉헌에 적극 참여합시다. 아직 책정을 안 하신 분들은 사무실로 오셔서 정성껏 책정하시기 바랍니다.
- 교무금 책정은 연말에 기부금 영수증을 받을 사람 이름으로 반드시 책정하여야 합니다.
- 교무금 등 봉헌금은 통장과 함께 봉헌해 주시고, 봉헌 후 통장을 꼭 확인하시기 바랍니다.

정성본 샤브 수끼 칼국수 등심샤브, 버섯등심샤브, 해물샤브, 모듬샤브 백승원(루까), 최희옥(루시아) 중앙동 535-3(201호) T.487-3207	북 경(구.북경반점) 콩짜장 5,000원 해물짬뽕 8,000원 탕수육(소/가) 14,000원 양장피(소/가)15,000원 김전옥 (루피나) T.401-1283 성포중학교 후문 개천변	오양순추어탕(구.강촌) 우렁추어탕.돌솥밥.삼계탕전문 예약.체인문의 T.401-1778 월피동458-14 1층 대표 오양순(미카엘라) T.010-3232-1529
금성(정통중화요리) 출 짜 장 3,000원 짬 뽕 5,000원 정반짜장 11,000원 탕수육 9,000원 배달가격은 다릅니다 임옥자(엘리사벳) T.482-7051/ 482-7081	청 솔 약 국 병의원 처방 조제전문, 건강상담 김미성(안나), 김미남(세레나) (동안산병원 주차장 앞)☎ 418-6156	선 치 과 의 원 교정, 임플란트, 턱관절질환 매 주 수요일 예약/야간진료9시까지 월피동 현대프라자3층(하이마트 뒤편) 원장 이재곤(에발도)401-5404
양양입암리막국수 메밀막국수.수육.빈대떡.감자전. 웅심이칼국수.웅심이수제비 강윤우(가예타노)김정희(소피아) 부곡동696-11 T.502-6590	세 탁 세 상 드라이클리닝,이불,커튼,카페트.운동화 수거에서 배달까지 OK. 임태권(유스티노),오순림(수산나) 483-3608/010-5413-7934	♣고수련요양원 ♣주야간보호센터 박미옥 라파엘라 010-3000-1264 대표번호 1588-3901

2018년 10월 21일

미 사 시 간 안 내		 월피동성당 (한 국 순 교 성 인) 안산시 상록구 부루지성모길 6 사제관 483-5406 수녀원 411-0631 사무실 482-7075 팩 스 402-2106 연령회장 : 010-4529-0132	예비신자 교리시간	
토요일	18:30		주일	09:00(성인/군인)
주일미사	07:00 10:30 19:30		금	11:00(성인)
평일미사	06:30 월 10:00 수.금.토(첫토) 19:30 화.목		토	16:30(학생) 19:30(성인)
			유아세례	짜수달 둘째 (토) 17:00
			병자영성체	첫째 (목) 09:30



(후렴) 주님께서 구원하심 백성들 앞에서 밝히셨도다

☐ 월피/시낭/점심지역 일치의 날

- 일 시 : 10월 21일(주일) 10시 ~ 16시
- 장 소 : 부곡복지관 옆 공원

☐ 주일학교 성지순례

- 일 시 : 10월 27일(토) 09시 출발
- 장 소 : 은이성지

☐ 성경 골든벨 대회

“내가 세상 끝 날까지 언제나 너희와 함께 있겠다.” (마태 28,20)

- 일 시 : 10월 28일(주일) 교중미사 후
- 범 위 : 신약 4복음
- 장 소 : 본당 성전

☐ 금혼식/은혼식 부부 축복식

- 일 시 : 10월 28일(주일) 교중미사

☐ 환자영성체

- 일 시 : 11월 1일(목) 09시 30분
- ※ 10월 28일(주일)까지 신청하세요.

☐ 성체강복

- 일 시 : 11월 1일(목) 저녁미사 후

☐ 위령의 날 합동위령미사 안내

- 일 시 : 11월 2일(금) 오전 10시 미사
- ※ 합동미사예물을 봉헌하실 분은 정성껏 예물을 준비하여 봉헌하시기 바랍니다.

☐ 11월 성모신심미사

- 일 시 : 11월 3일(토) 10시

☐ 57기 예비신자 성지순례

- 일 시 : 11월 11일(주일)
- 장 소 : 대전교구 솔피성지
- ※ 오전 7시 40분까지 오세요

☐ 58기 예비신자 입교식

- 일 시 : 11월 18일(주일) 교중미사 중
- 교리반 : 금요반 11시 / 주일반 09시

☐ 2019년도 달력광고 모집

- 광고비 : 300,000원
- ※ 선착순 신청 받습니다.

☐ 위원회 및 단체 월례모임

단 체 명	일 시
요셉회 월례회의	10/24(수) 10시 미사 후
상임위원회	10/25(목) 저녁미사 후
소공동체 월례회의	10/28(주일) 교중미사 후
제분과 월례회의	11/6(화) 저녁미사 후
평단협 월례회의	11/6(화) 저녁미사 후
청소년 위원회	11/13(화) 저녁미사 후
* 위원회 및 단체 월례 모임 날짜를 매월 마지막 주일까지 사무실로 알려 주세요.	

☐ 봉헌금 내역(10/11 ~ 10/17)

- 주일헌금(1차) 2,824,800원
- 주일헌금(2차) 1,054,000원
- 교 무 금(69명) 3,580,000원
- 건축헌금(45명) 1,400,000원

- 오 늘 2차헌금 : 교황청 전교회
- 다음주일 2차헌금 : 건축헌금(리모델링)

교무금, 건축헌금, 감사헌금 무통장 입금안내 신협 131-002-040259(월피동성당)

천주교 수원교구 위례성데레사성당

우)13646 성남시 수정구 위례광장로 19, 아이페리온 12층
사무실 031) 698-4140. FAX) 698-4180 밴드: 위례성데레사성당

주임신부 : 박필범(야고보)
총 회 장 : 방성호(스테파노)
연령회장 : 이광복(테오도로)
010-5793-7889

성당E-mail :
changggok@casuwon.or.kr



† 10월21일 연중 제29주일 · 전교주일

▣ 금주 2차 헌금 : 전교주일 헌금

▣ 차주 2차 헌금 : 성당건축 헌금

▣ 성가번호

입당	450	봉헌	218, 54
성체	179, 158, 174	파견	63

▣ 새 성전 봉헌을 위한 성경필사

10/22 2베드 1장1절-1장21절	10/29 1요한 5장1절-5장21절
10/23 2장1절-3장18절	10/30 2요한 1장1절-1장13절
10/24 1요한 1장1절-2장11절	10/31 3요한 1장1절-1장15절
10/25 2장12절-3장10절	11/1 유다 1장1절-1장25절
10/26 3장11절-4장21절	11/2 묵시 1장1절-2장7절

▣ 지역성가 일정 안내

순번	일정(매월 말일)	지역
1	18년 10월28일	53지역 호반베르디움
2	18년 11월25일	61지역 센트로엘

▣ 2019 부활세레반 예비자 교리

- 교리시작일: 10월7일(일)
- 교리시간: 매주 일요일 오전9시50분
- 장소: 회합실2
- 신청서 작성 후 사무실로 접수바랍니다.
- 선교분과에서 함께하실 봉사자를 모집합니다.
- 무경력자/유경력자 모두 대환영합니다.
- 문의: 선교분과장 010-5414-6448

▣ 환자영성체 안내

- 일시: 10.26(금) 오후 2시

▣ 성소후원회 정기기도모임 안내

- 일시: 매월 넷째주 토요일(10.27) 저녁 8시30분
- 장소: 회합실2
- 문의: 성소분과장 010-9301-9477

▣ 교무금 입금 계좌 안내

신협 : 131-018-510682

(예금주: 위례성데레사성당)

[입금시 꼭 납부자의 성명과 세례명을 기재바랍니다]

예) 교무/홍길동박으로, 건축/홍길동박으로, 감사/홍길동박으로

▣ 교무금.건축헌금 납부 및 책정 안내

(방문 또는 전화)

(10월14일 현재)

	책정율	납부율	미책정 세대
교무금	62.1% 785세대	58.1% 734세대	479세대
건축헌금	44.2% 559세대	43.8% 553세대	705세대

2018년도 교무금 및 건축헌금 책정바랍니다.

▣ 성소후원회 모집

- 본당 성소후원회 회원을 모집합니다.
- 신청: 성소분과 및 사무실
- 납부방법: 성소분과(헌금) 매달 넷째주 토~일 / 사무실(헌금) / 계좌이체(신협 131-018-510682)

▣ 성물방 봉사자 모집

- 성물방에서 주일 봉사자를 모집합니다.
- 봉사시간: 주일 오후4시/ 6시미사 전후
- 문의: 010-8191-8990, 010-3911-4232

▣ 레지오 마리아 단원 모집

- 성모님과 함께 기도하고 봉사하는 선교의 일꾼을 모집합니다.
- 회합일시: 매주 화요일 저녁미사 후 (남성Pr. 2개, 혼성Pr. 1개)
- 매주 수요일 오전미사 후(여성Pr. 5개)
- 문의: 꾸리아단장 010-3307-5652

▣ 반주자 모집

- 청년미사 반주봉사자를 모집합니다.
- 일시: 일요일 오후6시
- 문의: 반주단장 010-3750-0262

† 미 사 시 간 및 예 절 시 간

주 일 미 사		평 일 미 사		고해 성사 : 매 미사 30분 전 유아 세례 : 매월 첫째 토요일 16시 (일주일 전 신청) 환자영성체 : 매월 셋째 금요일 14시 (일주일 전 신청) 성 시 간 : 매월 첫째 목요일 19 : 30 미사 후 혼 인 : 1개월 전 서류 접수 후 면담 집. 상가. 자동차 축복 : 사무실 신청 (일주일 전 신청) 병자 성사. 장례 발생시 : 사무실 연락
중.고등부(토)	저녁 7시 30분	월	오전 9시	
오 전	9시	화	저녁 7시 30분	
교 중	11시	수	오전 10시	
어린이	오후 4시	목	저녁 7시 30분	
청 년	저녁 6시	금	오전 10시	
저 녁	저녁 8시 30분			

"미사 참례를 위한 발걸음 하나하나를 천사들이 세고 있습니다."(성 아우구스티누스)

주임신부 배명섭(안드레아) 보좌신부 최재현(요한사도) 총 회 장 박상호(대견안드레아) 연령회장 지병륜(윤호요셉) 010-8707-2800 사 무 실 031-269-3143~4 팩 스 031-269-1929	 율 전 동 성 당 (영원한 도움이신 성모 마리아) 우 16324 수원시 장안구 서부로 2162-6 카페주소 : http://cafe.daum.net/cayuljeon	미 사 시 간	
		월	오전 6:00
		화	오후 7:30
		수,금	오전 6:00, 10:00
		목	오전 6:00, 오후 7:30
		토	오전 6:00, 오후 4:00 오후 7:30
		주일	오전 6:00, 오전 8:30 오전 10:30, 오후 7:30
<div><div><ul style="list-style-type: none">• 유아세례 : 매월 둘째 주 토요일 오후 5시 30분• 예비자 · 목요반 오전 10시, 토요반 오후 8시 30분교 리 · 목요반 오후 8시30분, 주 일 오전 9시</div><div><ul style="list-style-type: none">• 성모신심미사 : 매월 첫째 주 토요일 오전10시• 성 시 간 : 매월 첫째 주 목요일• 병 자 영성체 : 매월 셋째 주 목요일</div></div>			
하느님의 참된 진리의 가르침을 통한, “내적 쇄신을 이루는 공동체”			
‘하느님 자비의 시간’ 오후 3시 함께 기도하기 주님의 기도-성모송-영광송			



첫 영성체

일시 : 10월21일(주일) 교중미사 중
 첫 영성체를 진심으로 축하 합니다!
 하느님의 은총이 함께 하기를 기도합니다.

☑ 성화 전시 및 판매 안내

· 일 시 : 10월20일(토)-21일(주일)/율전동 성당

☑ 예비자 교리반 성지순례 안내

· 일 시 : 10월 21일(주일) 오전 8시30분
 (성당 1층 로비 집결)
 · 장 소 : 미리내 성지(안성)

☑ 교구장 성경 완필자 필사증 수여식

· 일 시 : 10월21일(주일)10시30분 교중미사
 · 대상자: 최희석 에드몬드(10차), 이재길 베네딕토
 (2차), 이호숙 아가다(2차), 천정수 안젤라(1차)

☑ 본당 봉사자 야외 행사 안내

· 일 시 : 10월23일(화)8시출발, 저녁6시도착
 · 장 소 : 연풍성지 및 문경세재

☑ 견진성사 안내

· 일 시 : 10월28일(주일)10시30분 교중미사
 · 주 레 : 이용훈 마티아 교구장 주교님
 ※ 당일 현화회에서 견진 축하 꽃다발 판매합니다.

☑ 성시간

· 일 시 : 11월01일(목) 저녁미사 후

☑ 죽은 모든 이를 기억하는 위령의 날 미사 안내

· 일 시 : 11월02일(금) 새벽6시, 오전10시
 ※ 미사 강복 후 연도와 분향 있습니다.

☑ 새가족 찾기 운동 전개

우리가족 새가족 찾아 하느님께 봉헌합시다

▶ 기간: 2018년9월1일~2018년10월31일
 ※ 매 미사 전 새가족 찾기 기도

【 예비자 교리반 】

▶ 목요 저녁반 : 저녁 8시30분 교리
 ▶ 주일 오전반 : 오전 9시
 ▷ 10월 까지 교리반 입교 가능합니다.
 문의 : 010 - 3375 - 4975 (선교분과)

❶ 선교는 우리의 의무요 사명이다 ❶

☑ 수원교구 청년 성가대 성가 발표회 안내

· 일 시 : 11월03일(토)저녁 미사 후 부터
 · 장 소 : 대성당

☑ 전교주일 2차 헌금(10/21)

오늘은 전교주일 2차 헌금이 있습니다.
 이번 주 2차 헌금은 교황청 전교회로 보내집니다.

▪ 엘리베이터 사용 불가 안내 ▪

· 일 시 : 10월22일(월) - 10월26일(금)
 · 내 용 : 1층 엘리베이터 앞 출입구 마무리
 공사로 엘리베이터 사용이 금지 됩니다.
 경사로와 중앙현관을 이용 해주시기 바랍니다.

♣ 꽃 봉헌 받습니다 ♣

문의 : 사무실 031-269-3143.4

천주교 수원교구

은 계 동 성 당

주임신부 : 최진혁 (세바스티아노)

총회장 : 성성진 바실리오

연령회 : 010-8360-5945

사제관 : 373-2795

사무실 : 373-2794 F A X : 373-2790

(우)18487 화성시 동탄면 장주기길 11

http://cafe.daum.net/dmsrPehd

eungye@casuwon.or.kr

미사 안 내	평일	월	오전 6시	성모 신심 미사 : 매월 첫 토요일 10시						
		화, 목	오후 7시 30분	예비자교리		(주일) 오전 9시 30분				
		수, 금	오전 10시	성시간		매월 첫 목요일 저녁미사 후				
	주일	토	오후 3시 어린이 미사(성가정미사)		병자 영성체		매월 둘째 목요일 오후 5시			
			오후 7시 (중,고등부, 토요일 저녁주일미사)		유아세례		작수달 둘째 토요일 오후 4시30분			
		일				성당 청소봉사(토요일 오전 10시)				
			오전 7시 주일 아침미사		첫째주	루카, 시티자이	둘째주	요한		
			오전 11시 교중미사		셋째주	마태오	넷째주	마르코	다섯째주	전신자

◆ 본당 활성화를 위한 실천목표 ◆

- 미사 참례율 30% 이상으로 높이기!
- 반모임, 형제회 적극 참여하기!
- 1인 1명 선교, 회두 권면하기!
- 1인 1단체 가입하기!

위령의 날 미사 안내

미사시간: 11월 2일(금) 10시, 19시 30분
우리보다 먼저 가신 연옥 영혼들을 기억하고
그들이 하루빨리 하느님 나라로 들어 갈 수
있도록 기도하며 봉헌하는 날입니다.

- 미사시작 50분전부터 연도시작입니다 -

교무금 납부 안내

어느덧 한 해가 막바지에 와 있습니다.
하느님께 받은 은혜에 감사하는 마음으로 그동안 소홀했던 2018년도 교무금을 납부합시다.
교무금은 본당 살림을 위한 재원이 됩니다.
성당을 유지하고 교회를 운영하는 경비가 모두 여기서 충당 됩니다.

본당 신부님과 함께 하는 해외성지순례 안내

- 성지순례지: 이스라엘, 이탈리아
- 일정: 2019년 4월 30일(화)~5/10일(금) (11박 12일)
- 비용: 4백50만원 예정
- 모집: 선착순 30명 - 접수: 본당사무실

미사 참례 현황

토 어린이	토 중.고등부	주일 아침	교중	합계	신자수	참례율
123	98	92	250	563	2,170	26%
구역 10월 21일: 현대 구역						
전례 10월 28일: 운암 4구역						

◆ 오늘은 전교주일을 위한 2차 헌금입니다.

◆ 10월 24일(수) 미사 없습니다.

◆ 꾸리아 야외행사(배티성지)

- 일시: 10월 27일(토)

모든 신자들의 신심단체 가입 및 전례봉사자 모집합니다.

전례	지휘자(타본당가능). 성가단원	
	☎ 010-8131-0993	
	해설,독서	☎ 010-5682-2850
	반주	☎ 010-3316-5889
	제대회	☎ 010-4712-6532
성소후원회	현화회	☎ 010-7338-3310
	☎ 010-9335-0615(박진희 데레사)	
빈첸시오회	☎ 010-8029-2532(지승훈 베드로)	
연령회	☎ 010-8360-5945(이종우 발라바)	
차량봉사회	☎ 010-2775-0460(이홍우 니콜라오)	
레지오	☎ 010-5573-4981(김승경 아가다)	
주일학교 교사	☎ 010-6600-0519 (구미연 카타리나)	
보다 풍요로운 영성과 신앙생활이 돈독해지기 위해서는 기도와 성사생활과 말씀실현을 위한 봉사생활이 겸배되어야 합니다.		

천주교를 알고자 하시는 분은 본당 신부님, 또는 사무실에 문의 하십시오.

○미사안내○ 평 일 : 새벽 6시 00분 ☞ 월 오전 10시 ☞ 수·금 저녁 7시 30분 ☞ 화·목 토요일 저녁 : 오후 4시 (어린이미사) 저녁 7시 30분(은향동) 주 일 : 새벽 6시 00분(은향동) 오전 9시 (은향동교중앙미사) 오전 11시(단대동교중앙미사) 저녁 7시 30분	 은향동성가대 (성기정의 보호자이신 성 요셉) 13179 경기도 성남시 중원구 금광2동 4245번지 경기도 성남시 중원구 산성대로396번길 13	주임신부 : 염 자원(메드로) 전교수녀 : 노 소피아 김 프란치스카 주임신부 : ☎ 746 - 0235 수녀원 : ☎ 746 - 0234 사무실 : ☎ 746 - 0232 FAX : ☎ 746 - 0233 총회장 : 010-9776-8338 연혁회장 : 010-4748-7429
--	--	--

성사 안내	·혼인면담 : 수시로 ·병자영성체 : 매월 둘째 주 금(10시미사후) ·고해성사 : 매 미사 30분전 ·예비신자 교리시간 : 단대동 사무실에 문의(733-3004)
------------------	---

구역 반 모임에 적극 참여합시다!! 구역 반 활동에 적극 동참합시다!!

연중 제29주일	 주 님 은 민족들의 눈 앞 에 당신 경의를 드러 내 셧 네.
----------	---

◆ 타 본당 모금활동. 함께 기도합시다.
 20일(토)~21일(주일)은 신부님과 상임위원회, 2 지역 봉사자들이 “아미동 본당”에서 신축금 모금 활동 및 물품 판매에 임합니다. 함께 기도해주시시오

◆ 미사 안내

위령의날	11월2일(금)10:00
------	---------------

※합동미사봉투는 주보 옆과 사무실에 준비 돼 있습니다.

◆ 2차헌금 안내

이번주일(10/21)	전교주일
다음주일(10/28)	장기수선

◆ 단체 회합 안내

봉사자전체	10월25일(목) 20:00
-------	-----------------

◆ 전신자 성경통독 안내

“말씀이 사람이 되시어 우리 가운데 사셨다.”(요한 1, 14)

날짜	요일	범위
10월22일	월	예레31-33장
10월23일	화	예레34-37장
10월24일	수	예레38-43장
10월25일	목	예레44-49장
10월26일	금	예레50장
10월27일	토	예레51-52장
10월28일	주일	애가 1- 2장

※ 성경을 읽는 것 자체가 기도입니다. 전신자가 참여하여 말씀으로 이루어진 성전을 지읍시다.

◆ 제2차 성경통독 및 성경공부(구약)

매주 화,수,목,금 오후2시. 성전, 강사:염지원신부님.

◆ 성전건립을 위한 목주기도에 적극 동참 바랍니다.

목주기도누적단수(10/14현재)	8,768,268
--------------------------	------------------

◆ 내자리 내가 봉헌하기(장외자 봉헌)

1인 1좌(20만원)봉헌으로 새성당 성물봉헌에 동참해 주시기 바랍니다.(성물봉헌금도 기부금영수증 발급대상임)

◆ 2019년 달력 및 주보 광고 신청 안내

-광고비 : 달력만30만원/주보만60만원/달력+주보60만원
 -문안 작성해서 사무실에 신청해주시시오.

◆ 소금 신청 안내(사무실로 신청)

소금은 신안소금이며 20Kg에 17,000원입니다.(10월말 마감)

◆ 지역물품 판매 안내

*1지역 : 참기름, 들기름 문의처 : 010-8769-5304

*2지역 : 건과류, 젓갈류 문의처 : 010-9007-1112

*3지역 : 어묵, 조청 문의처 : 010-2845-2621

*4지역 : 강경새우젓(2kg=35,000), 멸치액젓(1.8L=1만원, 4kg=2만원) 문의처 : 010-8511-4323

*5지역 : 감자떡(1만원), 수수부꾸미(1만2천원)
 문의처 : 010-6283-3429

*6지역 : 아로니아 선물세트 문의처 : 010-2339-1939

*8지역: 연풍사과(5kg=35,000, 10kg=55,000원)

상주곶감(35,000원) 울릉도광이(물장아찌)(20,000원)

문의처 : 010-3288-2211, 010-9627-1995

*9지역:나주배(40,000원) 홍어(4만원,8만원,12만원), 쌀
 문의처 :010-3789-6027, 010-4720-9891

◆ 승합차 운행 봉사자

10월3주 (10/21)	10월4주 (10/28)	11월1주 (11/4)	11월2주 (11/11)
김우성 안젤로	한태권 사도요한	김석희 안젤로	조화수 대전안드레아
정복수 야고보	정복수 야고보	정복수 야고보	정복수 야고보

천주교를 알고자 하시는 분은 이웃 천주교 신자들 또는 사무실에 문의하십시오.

2018년 10월 21일

《연중 제29주일》

미 사 시 간		 <p>성 요한 크리스토토모</p> <h1>의왕성당</h1> <p>경기도 의왕시 부곡중앙남5길23 (상동 215-40) 홈페이지 : http://www.cauiwang.or.kr E-mail : uiwang@casuwon.or.kr (사무실)</p>	주 임 신 부 김부호 베드로	
주일	09:00(일반)/11:00(교중) 17:00(청소년통합미사)		전 교 수 녀 한 베르베뚜아	
월	06:00 수,금 10:00		유치원 수녀 김안젤라, 김콘솔라타	
화,목	19:30(첫 목요일 성체강복)		사무실	462-5000
토	10:00 (첫 주만 성모신심미사) 19:30 (토요일 주일 저녁미사)		전	연령회장 이만토니오:010-3798-2752
			화	사제관 462-5001 수녀원 462-5002
			F A X	462-5003 유치원 461-0255

화
답
송



주 님 은 만 족 들 의 눈 앞 에 당 신 정 의 를 드 러 내 셧 네

- ❖ 전교주일 2차 헌금 있습니다.
- ❖ 10월21일 (일)교중 미사후 구역장 모임
장소:교육관
- ❖ 10월28일 바자회 행사일 미사시간 변경
 - 교중미사 : 오전 10시30분
 - 오전 9시미사 및 오후 5시미사는 없습니다.

종합관 건립을 위한 알뜰 바자회

- 일시: 10월28일(주일) 10시30분 미사후~오후4시
- 장소: 성당 마당
- 생활용품, 가전제품, 의류, 장남감 등 다양한 물품기증 받습니다. 물품 기증은 실로암이나 사무실에서 받습니다. (문의: 사무실)
- 후원 광고주 모집
교우 또는 지역 상가 및 업체 모두 환영합니다.
문의: 총무 ☎010-5882-0011
접수: 사무실 ☎031-462-5000

❖ 차량 통제 협조
10월26일(금) 오후2시~ 10월28일(주일) 바자회
마무리시까지 차량통제 협조 바랍니다.

❖ 환자영성체
일시 : 10월25일(목) 오후2시부터

❖ 11월 성시간
일시 : 11월1일(목) 오후 7시30분 미사와 함께

❖ 위령의 날 합동미사
일시: 11월 2일(금) 오전 10시
이날은 세상을 떠난 부모, 형제, 친척, 은인들과 아무도 기억해주지 않는 영혼을 위하여 기도와 희생을 바치도록 교회는 권고합니다. 합동미사로 봉헌하오니 정성껏 예물을 봉헌해 주시기 바랍니다.

❖ 11월 성모신심 미사
일시 : 11월3일(토) 오전 10시 미사

❖ 성탄 세례예정자 성지순례
일시 : 11월4일(주일) 오전 7시 출발
장소 : 서울 성지 순례 (버스타어)
문의 : 선교분과장 (010-8217-0586)

❖ 2019년 본당 달력 광고주 모집
신청 : 10/28(주일)까지 마감
광고료: 30만원(계좌131-002-036748신협)
광고문안 uiwang@casuwon.or.kr로 송부

❖ 재정관리위원회 위원을 초대합니다.
재정관리위원회에서는 주님 사랑 안에 기쁨마음으로 본당 재정과 시설 관리를 관장해주실 형제, 자매님을 모십니다.
문의:재정관리위원회(010-8913-2920)

❖ 달란트 기부
창고선반 용접/조립에 달란트 기부해주신
김관수 사도요한, 김공수 라우렌시오
형제님 감사합니다.

❖ 성모유치원 원아 수시모집
▪ 대상 : 2013.1.1.~2015.12.31.(만4~6세)
▪ 교육문의 : 031)461-0255

❖ 바자회 판매 품목 공지
오징어젓, 새우젓, 낙지젓, 멸치액젓, 소금
조개젓, 참기름, 들기름, 북어채, 자른 당면
누룽지, 다시마, 멸치
※ 소금은 바자회티켓으로 구입할 수 없습니다.
▪ 소금접수 : 모니카 팀장 (010-2034-8267)

❖ 요아킴 복사단 모집
평일 아침미사 복사하실 60세 이상 형제님
문의: 요아킴 복사단장 (010-4216-1251)

<p>* 미 사 시 간 *</p> <p>주 일 - 08:00 (일반) 10:30 (교중) 19:00 (청년)</p> <p>토 - 16:00 (어린이) 19:00 (청소년)</p> <p>평 일 - 06:00 (월) 10:00 (수·금) 19:30 (화·목)</p> <p>매월첫토- 10:00 (성모신심)</p>	 <p>이천성당 원죄 없이 잉태되신 복되신 동정 마리아</p> <p>주 입 신 부 : 이상현 플로렌시오</p> <p>사 제 관 : 635-0550 / 수녀원 : 635-0551</p> <p>사 무 실 : 635-0552 / 유치원 : 633-6370 / 연평회 : 635-0555</p> <p>주 소 : 17375 강기도 아천리 중리천로 32 FAX: 635-0553</p> <p>홈페이지 : http://www.calch.or.kr</p> <p>E-mail : iccheon@casuwon.or.kr</p>	<p>* 예비자 교리 *</p> <p>*7월 입교반 : 주일-17:30</p> <p>*7월 입교반 : 화 - 20:00</p> <p>* 학 생 : 토 - 18:00</p>
---	--	--

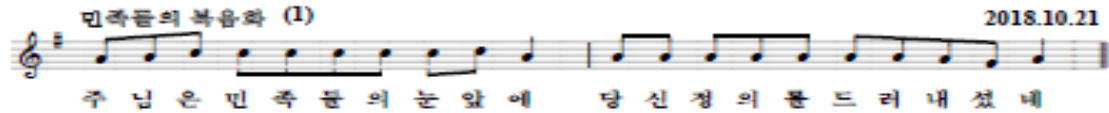

다음주일은 전교주일2차 특별봉헌이 있습니다.
(교황청 전교회에 지원됩니다.)

성소후원회

다음주일은 성소후원회원을 위한 미사와 회비를 납부하는 주일입니다. 신자분들의 많은 관심과 사랑으로 후원을 부탁드립니다.

가족미사의 날 《신앙의 유산을 자녀에게!》

*일시 : 10월 25일(목) 저녁미사

*은 가족이 함께 참여하여 주님의 은총 가득하 시기 바랍니다.

소공동체 월례모임

*일시 : 10월 25일(목) 저녁미사 후

*지역장, 구역장, 반장, 형제회장께서는 모두 참석 하여 주시기 바랍니다.

전례 봉사자 모집

지역 전례봉사가 앞으로 전례위원회 봉사로 변경됨 에 따라 미사전례에 관심이 많으신 신자분들의 참여 를 기다립니다.

*대상 : 본당 형제, 자매님

*기간 : 11월 25일까지

*연락처 : 010-5235-2673 (전례위원회)

설봉산 환경 캠페인

*일시 : 10월 27일(토) 오전 9시

*장소 : 설봉공원 매점 옆 주차장

*가족과 함께하는 설봉산 환경 캠페인에 많은 참여 바 랍니다.

미사참례 현황 및 전례봉사 안내

월 일	총신자수	증	감	참례자수	참여율
10월 7일	4,232	3	0	1,170	27.7%
10월 14일	4,236	4	0	1,210	28.6%
독서보전현황	10/21 : 창전2-1구역			10/28: 창전2-2구역	

성가대 단원모집

성가대 단원을 모집하고자 합니다(특히 남자단 원) 10월부터 성탄성가를 연습합니다. 관심과 뜻 이 있으신 분들은 언제든지 환영합니다.

*단장 : 010-5330-5284

카렌다 광고

2019년도 본당 달력 하단광고를 접수 받습니다.

☞ 본당 사무실로 (선착순)

소금판매

믿을 수 있는 천일염 소금을 서신성당에서 보급 받아 판매하게 되었습니다. 많은 구매 바랍니다.

*판매가격 : 1포(20kg) 13,000원 (100포)

지난주일 청소년포차에 함께하여주신 모든분 들에게 진심으로 감사를 드립니다.
수익금 : 4,926,000원

김동순 막달레나 자매님께서 500만원을 필요한 곳에 써달라 하며 본당신부에게 맡기셨습니다. 감사히 필요한곳에 잘 쓰겠습니다.

☞ 2018년 10월 성당 꾸미기 ☞

*월 : 안흥지역 (커피, 차) 봉사

*목 : 구세주의 어머니, 사랑의 모후Pr.

☞ 2018년 11월 성당 꾸미기 ☞

*월 : 송정, 중포지역 (커피, 차) 봉사

*목 : 모든성인의 모후, 인자하신 모후, 그리스도의 모후Pr.

<우리들의 정성>

*교 무 금 : 7,015,000원 *주일헌금 : 5,051,100원

*2차 헌금 : 1,879,000원

감 사 헌 금

*의 명 : 오십만원 *의 명 : 삼만원

한중 한의원

양정분 산부인과 맞은편

구 제일은행 옆

☎ 031) 631-8688

마선수프랑치스코 이청원 아네스

(주)현투어 여행사

<http://www.hyuntour.com>

☞ 창전파출소 맞은편3층(010-6209-9057

김현 (루시아)

김밥천국(터미널점)

모든메뉴 다 포장 됩니다.

24시간 영업합니다.

☎635-1444 / 010-5424-1958

문영수(사도요한) 공미라(루시아)

산골 흑염소 요리전문점

흑염소, 전골, 탕, 수육

*차량 운행 합니다.

☞ 관교동 롯데마트 옆 031) 637-1012

권화자 레지나 010-4377-0752

미미사진관

스마트폰 사진인화, 가족사진 촬영

모든 사진관련 신자우대 10%할인

☎031) 635-2255 (이천성당 옆)

이기훈 바르나바 김영주 에디터

부 산 복 집

정통 복요리 전문점

☞ 이천시 중리동 180-6

☎ 636-2253 / 010-3349-6516

문희수 바오로 김금안 마리아

쉬는가족 우리가족, 우리모두 한 가족

예비신자 교리	주 일 09:30 수요일 11:00	 이현성당 성 요한 세례자 용인시 기흥구 이현로 68-1 (보정동 440) 주임신부 : 이성호(스테파노) 548-2297 총 회 장 : 조창행(바오로) 연령회장 : 김재민(바오로) 010-5264-6541 사 무 실 : 548-2288 FAX : 548-2299	※ 미 사 시 간 ※			
고 해 성 사	미사 전 20분		주일	07:00	월	06:00
유 아 세 례	홀수달 둘째 토 17시			11:00(교중) 19:30(청년)	화	19:30
병 자 영 성 체	매월 넷째 금 11시		토	16:00(어린이) 19:30(중·고등부)	수	10:00
성모 신심 미사	매월 첫째 토 10시				목	19:30
집,상가,차 축복	상시(사무실 신청)				금	10:00
성체강복,가정미사	매월 첫 목 19:30					



주 님 은 민 족 들 의 눈 앞 - 에 당 신 정 의 를 드 러 내 셧 네.

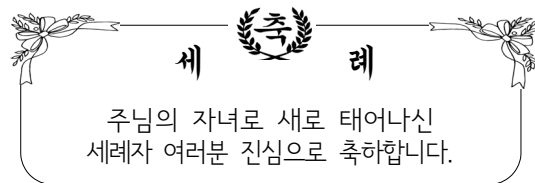

새 신자 파견미사

일 시 : 10월 28일(주일) 15:00
대 상 : 새 신자(10/21 세례자)와 가족, 대부분, 구역·반 식구

미사 전 · 후 5분 묵상을 실천합니다.

청년 미사 안내 (주일 저녁 7시 30분)

대 상 : 본당의 모든 청년
문 의 : 원선우 마르코(010-6276-1119)
조서희 수산나(010-2792-9349)

첫영성체

일 시 : 10월 28일(주일) 11:00(교중) 미사 중

병자영성체

일 시 : 10월 26일(금) 10시 미사 후
※10월 24일(수)까지 사무실에 신청바랍니다.

추계사제 연수

일 시 : 10월 30일(화) ~ 11월 1일(목)
미 사 : 기간내 미사 없음
※신부님 영육간의 건강을 위하여 교우여러분의 많은 기도 바랍니다.

위령의 날 미사 - 11월 2일(금) 10:00

예물접수 : 10월 28일(주일)까지 사무실 접수.
※기억하시는 연령 분들을 위령미사 예물 봉투에 기록하여 사무실에 접수하시기 바랍니다.

봉사 및 청소

주차, 전례, 헌금		성 당 청 소	
10.21(주일)	2지역	10.25(목)	3지역
10.28(주일)	3지역	11.01(목)	4지역

특별헌금 안내

이번주(10/21) 전교주일 교황청지원
※성전건립헌금은 주일헌금과 함께 봉헌예물 봉투에 봉헌합니다.

6학년 견진대상자 성지순례

일 시 : 11월 3일(토) 09:00~14:30
장 소 : 손골성지 (도보 순례)

은총의 모후Cu. 성지순례

일 시 : 10월 27일(토) 08:00~17:00
장 소 : 황새바위 성지(충남 공주시)
참가비 : 5,000원
대 상 : 레지오 활동단원, 협조단원

성전 신축공사 안내

성전 신축공사 중입니다. 주차장 사용이 제한되어 불편하시더라도 도로나 대중교통을 이용해주시고, 안전에 주의해주시기 바랍니다.

미사참례 (10/8 ~ 10/14 교적신자 : 3,121명)

구분	월	화	수	목	금	토	주일	합계	비율
인원	47	77	108	74	111	257	588	845	27.07%

우리들의 정성 (10월 8일 ~ 10월 14일)

구 분	금 액	구 분	금 액
교 무 금	4,480,000	주일 헌금	2,447,400
성소복지후원금	0	건립 헌금	1,640,000
감사 헌금	200,000	특별 헌금	739,000
기타 수입	2,419,098	총 수 입	16,005,498
건립 기금	4,080,000	총 지 출	13,770,190

건립기금(단위: 천원)

이지선 100	김지아 200	김정희 30	강문성 20
김수미 140	최윤정 10	이호철 200	백승일 20
박미연 200	김영순 50	강연화 50	최영태 300
이태금 100	박용수 250	도정웅 300	김인철 50
박향 500	이성수 100	윤기혁 1,000	이나미 200
익명 60	익명 50	이성호신부님	150

감사헌금(단위: 천원)

김수미 100 홍성애 100

미 사 시 간		 <div>천주교 신자들의 도움이신 성 마리아</div> <div>인계동 성당</div> <div>http://cafe.daum.net/ingyedong.ca.church</div> <div>주임신부 : 설종권 (요한세례자)</div> <div>전교수녀 : 나 페브로니아, 박 제오르지아</div> <div>e-mail : ingye@casuwon.or.kr</div> <div>(우 16487) 수원시 팔달구 권광로 263번길 10</div>	FAX : 214 - 7932
토	18:00 (어린이,가족)		사무실 : 214 - 8076
주 일	06:00 (일반미사) 11:00 (교중미사) 18:00 (중고등,청년)		수녀원 : 213 - 3678 총회장 : 010-5318-8355 위령회장 : 010-9271-3681
	06:00 (월) 19:30 (화,목) 10:00 (수,금)		<div>* 예비신자 교리시간 *</div> <div>주일 : 오전 9시30분(성인,학생)</div>



♥ 수고하셨습니다. ♥
 “본당의날 겸 지역사회와 함께하는 인계동성당 어울림 바자회”를 위해 애써주신 봉사자 분들과, 참여해 주신 단체와 모든 교우 분들께 감사드립니다.
 수고하셨습니다! 사랑합니다!
 - 본당 주임신부 -

- 주일헌금 봉헌 (10월 21일, 연중 제29주일)
 . 금주 2차헌금은 전교주일 특별헌금입니다.
 . 다음주(10월 28일)는 만원 봉헌 주일입니다.
- 신부님 휴가 관계로 10월 22일(월), 23일(화) 미사가 없습니다.
- 가톨릭신문 홍보 : 10월 20일(토)~21일(주일)
- 2019년 본당 달력 광고 접수합니다.
 . 신청,접수 기한 : 10월 21일(주일)까지 (사무실)
 (달력 광고료 : 30만원)
- 사무실 휴무 : 10월 23일(화)~26일(금)
 . 사무장 휴가 관계로 기간중 사무실 휴무입니다.
- 병자영성체 : 10월 25일(목) 오전 9시
 . 거동이 불편하신 분들에게 직접 방문하여 영성체 해 드립니다.
 . 반장님을 통하여 신청해 주시기 바랍니다.
- 예비신자 입교식
 . 일 시 : 10월 28일(주일) 11시 미사 (2층 성전)
 . 많은 분들이 하느님 자녀의 은총을 누릴 수 있도록 인도하여 주시기 바랍니다.
 . 세례식 : 2019년 주님부활대축일 4월 21일(주일) 11시 미사
- 본과,단체 11월 월례보고서 제출바랍니다.
 . 10월 28일(주일)까지 (사무실)
- 성시간 : 11월 1일(목) 미사 후
- 성모신심미사 : 11월 3일(토) 오전 10시
- 위령의날 합동위령미사 : 11월 2일(금)
 . 미사 시간 : 오전 10시, 오후 7시 30분
 . 위령합동미사 봉헌 봉투에 기록 후, 미사 시작 전에 성전 뒤편 바구니에 봉헌바랍니다.
 (미사 봉헌금은 본당 재정을 위해 쓰여집니다.)
 ※ 당일 생미사 봉헌은 하지 않습니다.

[전례봉사, 선교봉사, 청소봉사 안내]

전례봉사 구역				선교봉사 Pr.				청소봉사 구역	
10월 21일 (연중 제29주일)	08:00	기쁨4구역	10월 28일 (연중 제29주일)	06:00	기쁨4구역	10월 21일	천상의 모후 Pr. 지혜로우신 동정녀 Pr	10월 27일	행복2구역
	11:00	민음2,3구역		11:00	민음2,3구역	10월 28일	일치의 모후 Pr. 천사들의 모후 Pr	11월 3일	행복3,4구역
	18:00	중고등부		18:00	중고등부	11월 4일	구세주의 어머니 Pr. 신자들의 도움 Pr	11월 10일	행복5구역

천주교를 알고자 하시는 분은 본당신부님, 수녀님 또는 사무실에 문의하십시오.

❖ 동절기(11월~2월) 본당 미사시간 변경 ❖
 • 11월 4일(주일) ~ 2월 25일(월) 동절기 기간 중 주일 및 월요일 오전 6시 미사는 오전 7시로 변경됩니다.

- 주님 성탄 대축일 세레반 예비신자 성지순례 및 봉사활동
 . 성지순례 : 11월 3일(토) 오전 9시 30분
 성당 출발 (손곡성지)
 . 봉사활동 : 11월 11일(주일) 오후 1시
 (성 루카 요양원)
- 초등부주일학교 은총잔치
 . 일 시 : 11월 10일(토) 낮 12시~오후 4시 30분
 . 푸드코너,제형코너,물품구매코너,경품코너 등 운영
 . 1년 동안 모든 “은총표”로만 사용,구매 가능합니다.
 . 문 의 : 초등부교감 010-2810-7068
- 위원회별 본과,단체 2019년 복음화계획 제출
 . “2019년 복음화 계획” 및 “2018년 예산사용실적”을 위원회별로 취합하여 제출바랍니다.
 . 제출 기한 : 11월 18일(주일)까지
 (엑셀 자료 이메일 제출 : ingye@casuwon.or.kr)
- 교중미사 차량 운행 봉사자 모집
 . 대 상 : 1종보통 운전면허 소지자
 . 신청,문의 : 평단협회장 010-5203-1064
- 은총시장 물품 계속 봉헌 받습니다.
 ★ 집 안에 쉬고 있는 새 물품을 봉헌해 주시면 고맙겠습니다.
 . 물품 접수 : 은총시장 (문의 : 010-8729-6673)
- 2018년 교무금 책정 현황

년도	세대수	책정세대	책정비율
2017년	1,159	493	42.5%
2018년	1,189	444	37.3%

**교무금을 바치는 것은 신자의 의무이자 우리의 신앙고백입니다.
 교무금 책정에 적극 동참합니다.
 (1세대당 1책정하시기 바랍니다.)**

- 판공성사를 보신 후에는 성사표를 꼭 제출해 주시기 바랍니다.
- 전기 절약에 적극 협조 바랍니다.

주임신부	강동주 (바르톨로메오)	<div>인덕원성당</div> <div>목주기도의 복되신 동정마리아</div> <div>http://cafe.daum.net/indukhome</div> <div>경기도 안양시 동안구 관악대로 466(관양동)</div>	미 사 시 간 안 내		
보좌신부	김영철(요한사도)		평 일	[월]	06:00
수녀원	허 마리콘솔라파 안 테오포로스			[화,수]	10:00 19:30
				[목]	06:00 19:30
				[금]	06:00 10:00 【토】 10:00
총회장	김영철(마카엘) (010-5387-7120)		주 일	[토]	19:30 (토요일저녁주일)
연령회장	김장희(제준이나시오) (010-4741-6969)	[일]		06:00 09:00(어린이가족) 11:00(교중) 15:00(중고등) 19:00(청년) 21:00(직장인)	
		집, 상가, 차 축복 수시로 사무실에서 접수합니다.			
사무실	424-2833				

□2018년도 사목목표:“하느님안에서 기뻐하고 기도하며 감사의 삶을 살자!”(1테살5, 16-18)

매일 신앙(영적)일기 쓰기- 늘 기뻐하는, 늘 기도하는, 늘 감사하는 신앙의 삶 살기, 청소년 신앙 활성화

새 가족 찾기 선교 운동
“새 가족 찾아 하느님께로!!”

- 1)매일 밤 9시 전 신자 주모송 바치기
- 2)소공동체 모임 시 새 가족 찾기 기도문 바치기
- 3)새 가족 봉헌서 봉헌함에 넣기
(봉헌함은 제대 앞과 성전 로비에 상시 비치)
- 4)목주기도 바치기

■ 부모교육

- ▶ 일 시: 주일 09:00 미사 후 (소 성전)
- ▶ 주 제: 10/21 오늘의 교회
10/28 초대 교회의 모습
11/11 공의회와 교회 교부들

■ 소공동체 교육(구역,반장 교육)

- ▶ 일 시: 10월 26일(금요일) 10:00 미사 후

■ 남성 소공동체 야외행사

- ▶ 일 시: 10월 27일(토요일) 10:00 미사 후
- ▶ 제 목: 친교와 화합을 위한 전 신자 관악산 등산

■ 사목회의

- ▶ 일 시: 10월 28일(주일) 11:00 미사 후
- ▶ 장 소: 3층 대강당

■ 연령회 및 성심노인대학 성지순례

- ▶ 일 시: 11월 2일(금요일) 09:00 출발
- ▶ 장 소: 미리내 성지

■ 성모 신심 미사 및 임산부 축복

- ▶ 일 시: 11월 3일(토요일) 10:00 미사
- ▶ 축복 받으시는 임산부들은 맨 앞줄에 앉아주세요.

■ 유아세례

- ▶ 일 시: 11월 4일(주일) 13:00
- ▶ 하루전까지 사무실로 신청하여주세요.

■ 기일위령미사

- ▶ 일 시: 11월 7일(수요일) 10:00 미사
- ▶ 하루 전까지 사무실로 신청 하여 주세요.

■ 씨앗 모임

- ▶ 일 시: 11월 10일(토요일) 09:00 ~ 17:00
- ▶ 대 상: 중.고등부 여학생 장 소: 인덕원성당

■ 강수근신부님과 함께 하는 국악성가 연주회

- ▶ 일 시: 11월 10일(토요일) 20:00
- ▶ 미사 시간 변경 7시30분에서 7시로 변경됩니다

■ 2019년도 본당 달력 광고를 접수 받습니다.

- ▶ 광고비: 300,000원 문 의: 본당 사무실

■ 2018년 복음화보고서 및 2019년 복음화계획서 제출

- ▶ 본당 각 분과 및 단체는 11월 말까지 복음화 보고서 및 복음화 계획서를 작성하여 제출하여주시기를 바랍니다.

63기 예비 신자 환영식
10월28일(주일) 14시

하느님을 모르는 이웃을 주님에게 인도하는
일이야말로 우리가 해야 할 가장 큰 사명입니다.

본당 어르신 장수 사진 촬영 안내

연령회와 성심 노인대학에서 본당 어르신들 장수 사진 촬영을 준비하였습니다.

촬영 일시: 2018년 11월 11일(주일) 11:00 미사 후

2018년 견진성사 안내

견진일시 : 2018년 12월 9일(주일) 11:00 미사
견진주례 : 문희중(요한세례자) 주교님

《견진 교리 일정 안내 교리시간 19:30 미사 후》

11월 15일(목)- 은총을 누리는 삶 (강사:방희자 카타리나)
11월 22일(목)- 내 안에 살아계신 성령(강사:허마리콘솔라파수녀님)
11월 29일(목)- 마음의 치유, 고해성사의 은총 (강사: 보좌신부님)
12월 6일(목)-왜 교회 공동체가 필요한가?(강사:유태근 세례자요한)
신 청: 사무실 및 주일미사 후 성전 로비(010-9488-8709)
신청비: 10,000원(사진값 및 꽃값)
- 중.고등부 청소년 주일반 -
11월 4일, 11일, 25일 12월 2일 시 간: 16:00 ~ 17:00
중고등부 담당: 010-9780-7260

2018년도 교무금입현황 총세대수:2,488 책정세대:1,198 납부세대: 1,121 납부비율:45.1%

특별헌금	전교주일(다음주:없습니다)		10월 전례	더샵지역	
주일미사 참례현황	총 신자수	5,941	참례수	1,971	참석률 33.18%
화답송	그레고리오 성가풍으로  주님 - 은민족들의 눈앞에 당신정의를 드러내셨네.				

		일월성당 http://cafe.daum.net/ilwol-catholic/		주임신부: 최종환(미카엘) 총회장: 강길성(프란치스코) 사무실: 031)227-3613 수원시 장안구 일월로 90번길 7
미사	주일	토요일 : 오후4시(어린이미사), 저녁7시30분(중고등부미사) 주일 : 새벽6시30분, 오전9시, 오전11시(교중미사), 저녁7시30분(청년미사)		
	평일	월요일 : 새벽6시30분 화요일, 목요일 : 저녁7시30분 수요일, 금요일 : 오전10시		
연령외 지역외장	일월: 010.9231.1943(성낙희)	삼환: 010.2212.1970(김광웅)	화서1: 010.2746.4879(김주환)	
	화서2: 010.6217.3283(선종철)	천천1: 010.9119.6458(한현숙)	천천2: 010.6674-9227(전광자)	

+미사,전례,성사

+미사시간 변경안내

▶분당신부님 휴가로 평일 미사시간이 변경됩니다.

•휴가기간: 10/16(화)~10/25(목)

※상세 일정은 1층 게시판 참고 바랍니다.

▶수원교구 추계사제 연수로 미사시간이 변경됩니다.

•10/30(화) 10시 미사로 변경(※저녁 7:30 미사는 없음)

+위령의 날(합동위령미사):11월 2일(금) 10시 미사

•‘위령의 날’은 세상을 떠난 모든 영혼을 기억하고 기도하는 날이며 합동위령미사로 봉헌됩니다. 미사에올 봉헌하실 분은 미리 사무실로 봉헌 바랍니다.

†성시간, 가정미사: 11/1(목) 저녁미사

†소공동체 봉헌미사: 11/2(금) 10시미사

†유아세례:11/3(토) 오후5시 성당※11/1(목)까지 신청.

†병자 영성제: 11/8(목) 9시부터~

+본당 공지

■빈첸시오 평생대학

•2019학년도 빈첸시오 평생대학 신입생 모집

•자격: 만 65세 이상

•원서교부/접수: 11/4(주일)~11/18(주일)

※교중미사 후 1층 사무실 앞 (문의: 010.3302.7596)

■초등부 주일학교 교리교사(님) 모집

•20세 이상 세례 받으신 분 누구나(형제) 가능합니다.

※초등부 주일학교: 010.4599.7080

■초등부 주일학교 첫영성제 교리교사 모집

•20세 이상 세례 받으신 분 누구나 가능합니다.

※초등부 주일학교 첫영성제: 010.8173.0311

■주향회 회원 모집

•제대꽃 봉사 하실분 모집합니다. (문의:010.9588.7907)

■청년회 성가단 전례단 모집

•관심 있는 청년들의 많은 연락 바랍니다.

※문의: 성가 010.7726.3992, 전례 010.5097.7969

■성가 단원 모집

※문의: 김관영(가브리엘) 010.9080.6901

■단체회합

•정의의 거울Cu: 10/21(주일)

•위원회(제분과, 재정, 청소년, 평단협): 10/21(주일)

•상임위원회의: 10/28(주일)

+지역 공지

■일월지역 가두선교

•일시: 10/21(주일) 13~15시 (교중미사 후)

•장소: 성당주변 및 일월공원 일대

•대상: 일월지역 형제.자매

2차헌금	이번주 10/21	전교 주일
	다음주 10/28	사제 양성

■형제 반모임

•삼환4: 10/21(주일) 10:00 양근교리실

•엘지1: 10/21(주일) 19:00 천진암 교리실

•푸르3: 10/21(주일) 19:00 114-1201(김현덕사도요한)

•현대: 10/24(수) 20:00 현대아파트 관리소 사무실

•코롱1: 10/28(주일) 교중미사 후 성당 지하

+기타 공지

■목요 심리상담소 안내

•대상: 청소년, 성인. •시간: 매주 목(10:00~19:00)

•심리검사: 30,000원, 대면상담(50분): 10,000원.

•문의: 070.4047.0940(※상담선생님 직접 통화됩니다.)

■거주미상, 타종교개종, 전출입세대 교적 정리

•반장님들께서는 3년이상 거주미상, 타종교개종, 관내 주소지 변경, 전출입 후 교적 정리 안하신 분(가톨릭교회는 사는 지역에 따라 자신이 속한 구역, 반 소공동체에 참여하는 ‘속지주의’입니다.) 거주지 확인 후 교적을 정리 해주시기 바랍니다. ※10/21(주일)까지 사무실.

■2019년도 복음화계획서 제출안내

•모든 단체에서 제출하는 복음화 계획서는 신부님의 원활한 사목과 내년도 예산 산출 및 예산 집행의 기본 자료로 쓰여 집니다. 신중히 검토, 작성 후 사무실로 제출바랍니다.

■2019년도 본당 달력 광고 접수(10개/선착순마감)

•광고비:1칸 30만원(1칸 이상 신청 가능합니다.)

■전일 교우여러분 환영합니다. 10.10-10.16

구역	이름(세례명)	구역	이름(세례명)
진흥	김태형 미카엘	푸르지오3	정선영 엘리사벳

■전출 교우여러분 안녕히 가십시오. 10.10-10.16

이름(세례명)	가는곳	이름(세례명)	가는곳
우종범 프란치스코	병정	유미현 켈마	정자동주교좌

■주일미사 참례현황

(10/14) 전체4,064

토요일 저녁	성지순례	참례 / 참례율
303	391	694 / 17.08%

■전례봉사 및 청소구역 -1,2층 게시판 참조

■우리들의 정성

10.10-10.16

교무금	주일헌금
5,180,000원	948,400원

■교무금 책정 현황

10.16현재

증세대	책정세대 / 책정수	책정율 / 납부율
1,557	585 / 598	37.6% / 36.5%

예비신자 교리시간	주일반	오전 9시 30분	안 내	유아 세례	출수달 첫 토요일: 오후 5시
	목요반	오후 8시		병자영성제	매월 첫 목요일 9시 부터
	금요반	오전 10시 30분			

● 전입오신 교우분은 사무실에서 전입교적 확인하시고 교무금 책정 바랍니다. ●

교무금 입금계좌: 신한 135-000-013489 천주교 수원교구 유지재단(일월성당)
(송금시 교무금 책정자의 이름, 세례명으로 반드시 입금해 주시고 신규 책정 세대는 사무실에 꼭 알려주세요.)

<p>주임신부 김중호(베드로) 사목회장 김화수(바실리오) 010-2766-3360 연령회장 전병주(안토니오) 010-4202-5300</p> <p>사무실 031-227-7735 Fax 031-227-7791</p>	 <h1>입북동성당</h1> <h2>사도성요한</h2> <p>우 16367 수원시 권선구 입북로 59번길 32</p> <p>E-mail: ipbuk@casuwon.or.kr</p> <p> 입북동성당 으로 검색하세요!!</p>	<p>† 미사시간 †</p> <p>평일 월 오전 6:30 화. 목 오후 7:30 수. 금 오전 10:00 토요일 오후 7:30(가정미사) 주 일 오전 10:30(교중미사)</p> <p>예비자교리 : 주일 오전 9시 주일 학교 : 토요일 오후 6시</p>
--	---	--

- 환자 영성체 : 매월 둘째 주 금요일
- 유아세례 : 매월 넷째 주 토요일 오후 2시
- 전입 면담 : 셋째 주일 교중미사 후
- 성모 신심 미사 : 매월 첫째 주 토요일 오전 10시



주님은 민족들의 눈앞에 당신정의를 드러내셨네

건축
 건진성사를 받으시는 모든 분들이
 주님의 은총으로
 성령의 열매를 맺으며 살아가시길 기도드립니다.

단체 모임

사목협의회	10/25(목)미사후	회합실(사랑)
전례분과	10/28(주일) 미사후	회합실(평화)
연령회		회합실(사랑)

< 새 성전 봉헌 운동 >

♥ 평일 미사 참여하기

♥ 목주기도 바치기

(집계 : 10월 11일~10월 17일)

입북	2,130 단	동분	820 단
자이1	1,100 단	자이2	1,100 단
푸르1	1,015 단	푸르2	3,705 단

합계 : 9,870단

☆☆☆ 누계 : 1,110,053단

※ 목주기도가 배만단이 넘었습니다~!!
 교우 여러분의 많은 협조에 감사드리며,
 봉헌식 때까지 함께하도록 하겠습니다.

2차 헌금

- 이번 주(10/21) : 전교주일 특별헌금

본당 청소

- 일시 : 10/27(토) 자이2구역

성전 건축 은인들을 위한 미사

- 일시 : 10/25(목) / 19:30

초등부 첫영성체

- 일시 : 10/27(토) / 19:30 미사중

안동교구 예천성당 성전건립을 위한 물품판매

- 일시 : 10/28(주일) 교중미사 후

달력 광고 접수

- 2019년 본당 달력 광고 신청바랍니다.

우리들의 정성(10월 11일~10월 17일)

<건축헌금> 350,000(타 본당 개인약정)

500,000(김혜경) 200,000(전병주)

100,000(민오식) 50,000(김근홍,전강욱)

<전신자 야유회 찬조>

300,000(이광복) 100,000(조재형)

연중 제28주일 미사 참례	181명/613명(29.5%)
연중 제28주일 1차 헌금	916,000
2차 헌금(사제양성 후원헌금)	173,000
교무금	1,640,000

 나의생활 OK~
크린토피아
 www.cleantopia.com
크린토피아 올전 성대점
 올전동 삼성 아파트 후문 올전화원 옆
 (수원시 장안구 올전동 407-6)
 ☎ 031 298 3705
 신동호 돈보스코

베트남 쌀국수
미스사이궁 호매실점
 현지의 맛과 한국의 정성이 함께
 깊은 국물맛을 냅니다^^
 권선구 금곡로 202,e space city-1 113호
 (네이버지도에서 검색하세요)
 ☎ 031 297 0420
 김귀해 글라라

교우와 거래합니다~♥

광고문의는 사무실로 ...

교무금 : 신협 131-017-530404 입북동성당



장곡성당

성 마 테 오 복 음 사 가

우) 14971 / 경기도 시흥시 섬말길 22

주임신부 백순철(보니파시오)	전교수녀 전화월(올리안나)	총회장 김용철(요아킴)	TEL ; 318-5717 FAX ; 318-5661
--------------------	-------------------	-----------------	----------------------------------

■ 전례 안내

10월 21일	연중 제29주일 전교주일 특별헌금
10월 28일	연중 제30주일 건축헌금 2차

매월 마지막주는 교무금(십일조)
납부 주간입니다. (계좌이체시 신허
131-002-037469 입금 바랍니다)

■ 김장용 신안소금 주문신청

20Kg 1포 : 13,000원, 계란 : 6,000원

※ 게시판에 신청 해 주시기 바랍니다.

■ 2019년도 복음화계획서 제출

사목평의회 회장님들은 각 단체별로
취합하여 2019년도 복음화 계획서를
10. 31(수)까지 사무실로 제출 해 주
시기 바랍니다.

■ 2019년도 본당 카렌다 광고 모집

2019년도 장곡성당 카렌다 제작을
위하여 카렌다 광고주를 모집합니다.

1칸 금액 : 250,000원 (선착순 10칸)

■ 전례 및 청소 봉사

봉 사	10. 21(이번주)	10. 28(다음주)
청소/전례	친절	인내
차 봉사	친절	인내
미사 안내	창조주의 어머니	사랑하올 어머니
차량 안내	순교자의 모후	사도들의 모후

■ 전신자 가두선교

10. 21(주일) 오후 14:00~16:00

성당→ 중앙공원(거리청소)

본당 신자분들의 많은 참석 바랍니다.

■ 미사시간 변경 안내(본당 신부님 교육)

일시 : 10월 24일(수), 26일(금)은

저녁 7:30분 미사로 변경합니다.

착오 없으시기 바랍니다.

■ 시흥지구 소공동체 봉사자 교육

일시 : 10/26, 11/2, 11/9(4회)

금요일 저녁 19:30 ~ 21:00

장소 : 시화 성 바오로 성당

강사 : 시흥지구 사제단

■ 은빛회 성지순례

일시 : 10. 30(화) 연풍성지

출발 : 08:30 한도병원 앞

문의 : 은빛회장(010-7740-5872)

미 사 시 간							예비자교리시간
시간	월	화	수	목	금	토	일
06:00						*매월 첫째주 10:30 (성모 신심미사)	* 11:00(교중미사)
10:30			●		●		
19:30		●		●		*16:00(어린이 미사)	* 19:30(중고등부미사)
							* 목요일반 : 오전 10시
							* 주 일 반 : 오전 9:30

“우리 가족과 새로운 가족을 모십니다.”

장호원

< 노동자의 성 요셉 >

467-904 이천시 장호원을 서동대로 8880번길 8

☎ 사무실 643-2111 사제관 643-2112

☎ 수녀원 643-2113 FAX 643-2114

· 주임신부 : 한 태 문 (치릴로)

· 전교수녀 : 전 미 숙 (소화대레사)

· 총 회 장 : 임 민 선 (시몬) 010-9267-8138

· 연례회장 : 박 한 주(바오로) 010-5269-2601

미사 시간 ◆ 토요일전 : 오후3시(어린이)/오후7시 30분 (청소년미사) ◆ 주일 : 오전 9시/ 10시30분/오후 7시30분

◆ 평일미사 : 월 : 오전 6시00분 / 화·목 : 오후 7시30분 / 수·금 : 오전10시

2018 사목교서 “신앙의 기쁨! 젊은이와 함께!”
 실천목표 “젊은이를 위한 통합사목 실현”

※ 이번 주간 행사

- 사회 복지 후원회원 미사 및 접수
 때 : 10월21일(일)9시.10:30분 미사전후
- 청소년 위원회 회의
 때 : 10월24일(수) 회의실
- 제분과위원 회의
 때 : 10월25일(목) 저녁미사후 회의실
- 전신자 특강
 때 : 10월25일(목)저녁미사후 교육관
 강사 : 김 건태(루카)신부님
 제목 : 스크린 성지순례
- 생명지기 성지순례
 때 : 10월26일(금) 연풍성지

※ 다음 주간 행사

- 꾸리아 월례회의
 때 : 10월28일(일)교중미사후 강당
- 형제 지.구역장 회의
 때 : 10월28일(일)교중미사후 206호
- 사회복지분과 바자회
 때 : 10월28일(일)9시.10:30분 미사전.후
 품목 : 스카프.벨트외
- 평신도사도직 협의회 회의
 때 : 10월29일(월)오후7:30분교육관202호
- 환자 봉성체
 때 : 11월 1일(목) 오전 10시부터
- 여성 소공동체 회의
 때 : 11월3일(토)성모신심미사후 교육관

※ 기타모임 및 전달

- ◆ 2018년도 본당 달력 광고 안내 ◆
 광고기재 : 10개 신청 받습니다.
 접수기간 : 10월21일(일)까지
 접수방법 : 광고 문구 작성 사무실 신청
 달력광고비 : ₩ 200,000원
 달력배부는 대림시기 때 배송 예정
- ◆ 목주기도 성월 목주기도 안내
 때 : 10월1일(월)~10월31일(수)
 평일미사 30분전 성당
- ◆ 청소년 미사(토요일) 시간 변경안내
 때 : 11월~2월(동절기동안) 오후7시
 학생들의 이른귀가를 위하여 변경합니다.
 주일 저녁미사는 변경없습니다.(7:30분)

※ 봉헌 봉사 및 미화 구역

봉헌 봉사 구역		성당 청소 구역		교육관 청소 구역	
월 일	구 역	월 일	구 역	월 일	구 역
10. 21	장 1	10. 26	장 1	10. 26	전암 1
10. 28	장 2	11. 2	방추리	11. 2	이황리
11. 4	장 3	11. 9	소래울	11. 9	나래리
11. 11	장 4-5	11. 16	금호리	11. 16	금호리

※ 우리들의 정성

- 주간 교무금 : 1,560,000원
 - 연중 27주일 주일헌금 : 1,730,510원
 - 사제양성 2차헌금 : 455,000원
 - ※ 주일미사 참례현황 (10/14 총신자수,2,153명)
- | 날 짜 | 미사 참례수 | 참석 비율(%) |
|---------|--------|----------|
| 10월 7일 | 646 | 30 |
| 10월 14일 | 621 | 28.84 |
- 전교 주일을 위한 특별 헌금 있습니다.
 ☞ 페이스북에서 “장호원성당” 을 검색하세요.

자동이체 하세요 : “교 무 금” 신협 131-001-036675 장호원 천주교 / 예비신자 교리반: 일요반(오전9:00분)
 “사회복지 후원회” 신협 131-014-692332 장호원 천주교 / “성소 후원회 ” 신협 131-013-637948 장호원 천주교.

점동성당

“모이면 기도•봉사, 헤어지면 선교•선행”

주임신부 : 임지용(베드로)

총 회 장 : 송영섭(바오로)

연령회장 : 김동호(펠릭스) / 010-9374-1560

주 일	특전	오후 7시 30분	평 일	월	오전 6시 30분
	일반	오전 6시 30분		수, 금	오전 10시
		오전 10시(교중)		화, 목	오후 7시 30분
성 시	성 시 간	매일 첫 목요일 저녁미사 후	교 육	은빛여정	매주 수요일 오전 10시 미사 후
	환자봉성제	첫째주 금요일 오전10시 미사후		성경통독	매주 화요일 저녁미사 후
	준성사(차, 집축복, 혼배면담)	사무실로 신청		창세기성경공부	격주 금요일 여주성당 오후 8시

<10월 목주기도성월 전교의 달> ◇ 2018년 10월 21일 연중 제29주일 (진교주일) ◇

※ 본당설립30주년향한성경필사 현황			※ 2018 우리 가족 찾기 목주기도 10만단 봉헌운동			
주간	신약	구약	주간	목주기도(단)	증감(단)	모금함(원)
지난주	마르 6, 22	탈출 26, 30	지난주	93,810	10,575	1,287,800
이번주	마르 6, 22	탈출 27, 19	이번주	104,385		1,520,300
						D-day(일)
						7
						0

10월은 목주기도의 성월이자 전교의 달입니다. 우리 모두가 선교활동에 참여함은 물론 개인성화와 공동체를 위해 목주기도를 바치기를 권합니다.

- 10월 21일은 전교주일 특별헌금(교황청 전교회에 보냄)이 있습니다.

10월 목주 도성월	● 10월 기도지향 : 쉬는교우들과 개인성화 ● 주일미사전 : 성인호칭기도, 독서, 복음읽기 ● 평일미사전 30분 : 목주기도
현재냉담률 26.1% : 냉담률10%로 줄이기	

● 오늘의 말씀

“그를 믿은 이는 누구나 부끄러운 일을 당하지 않으리라.” (로마 10,11)

■ 미사•단체 모임

● 본당의 날 기념 시집발행

- 일시 : 10월 28일(주일), 교중 미사 후.
- 장소 : 본당 성모동산 잔디마당, • 국수잔치

● 새가족•쉬는교우찾기 선교의 밤

- 본당 쉬는교우들과 선교에 불을 지피려는 본당의 노력과 취지에 교우 여러분의 많은 관심과 적극적인 참여 바랍니다.

- 일시 : 10월 27일(토), 저녁 7시 ~ 9시 30분

※ 냉담교우들에게 보내는 편지 부탁드립니다.
편지는 사무실에 제출하시면 선물과 함께 배송 됩니다.

● ‘위령의 날’ 위령 합동 미사 안내

- 일시 : 11월 2일(금), 오전 10시
- 이날은 ‘위령의 날’로 세상을 떠난 이들을 특별히 기억하는 위령성월에 합동위령미사로 봉헌됩니다. (합동미사예물 사무실로 접수)

■ 기타안내

● 이스라엘•이탈리아 성지순례 안내

- 일정 : 12박 13일
- 접수 : 본당 사무실, 선착순 20명(현재 : 16명)

● 본당 2019년도 달력 광고 모집 안내

- 신청 : 본당 사무실(내용제출)
- 마감기간 : 11월 11일(주일)까지
- 모집건수 : 10건(선착순) • 현재(4건)
- 광고료 : 20만원

● 교직장리안내

주소와 전화번호가 변경 혹은 거주미상자는 구역장 반장들께서 꼭 교직정리를 위해 사무실에 알려 주시기 바랍니다.

● 재능기부 봉헌

“봉사는 은총입니다. 원하는 분야에서 자유롭게, 정말 주님을 위해 자발적으로 봉사해 주실 분들의 신청을 받고 있습니다.”

● 재필용 권, P.T병 들어서 댕에 담아주세요

- 성모회에서 김장용 고춧가루를 후원받습니다. 교우분들의 많은 협조바랍니다.

● 가족, 쉬는교우 찾기 위한 공모합니다.

하느님의 백성은 누구나 주님의 복음을 세상에 선포해야 할 선교의 의무를 지니고 있습니다. 이에 교우들의 참신하고 기발한 아이디어를 공모합니다.

- 글자수 20자 이내 (성경구절 제외)
- 선교표어, 선교운동가, 선교구호
- 대상 : 전신자
- 기간 : 11월 18일(주일)까지

※ 소정의 상금도 준비되어있습니다.

● 교무금•건축헌금 갹신 및 신규 캠페인

※2018년 교무금•건축헌금(신규/갱신) 캠페인 현황률

구분	총세 대수	책정 세대	책정 비율	총세대당 월평균금액
교무금	233	105	44.21%	15,790원
건축헌금	233	4	1.72%	908원

※ 교무금은 신자의 의무입니다. 교무금 및 건축헌금을 정성껏 책정해 주시기 바랍니다.

2018. 10. 21

성 사 안 내		 <div>정남성당</div> <div>주임신부 : 박형주(안드레아)</div> <div>경기도 화성시 정남면 신백길 142</div>	미 사 시 간			
고 해 성 사	미사 전 30분		주 일	토요일	오후 7시 30분	특 전
병자영성체	매월 마지막 주 화요일			일요일	오전 6시 30분	새 벽
집, 상가, 차 축복	수 시				오전 10시	교 중 어린이
전입자 면담	매월 둘째 주일 교중미사 후		평 일	월	오전 9시	
예비자교리	주일 8시30분	화, 목		오후 7시 30분		
유아세례	매월첫째주토요일	수, 금		오전 10시		

사 제 관: 352-3300

사 무 실: 352-3023

F A X : 352-5023

총 회 장: 박동일 도미니코사비오010-5350-4398

연령회장: 하재택 빈첸시오 010-5257-9283

* 전례 / 독서 / 안내

일자	단체명	장소	시간
10/21(일)	기사사도회	회합실	교증미사후
10/24(수)	울뜨레야		20:00
10/27(토)	학생복사단		15:00

- 문 의 : 나복자 마리아(010-2403-4508), 35,000원(9Kg).

일 자	전 려	독 서	안 내
10/21	이창용(바실리오)	김용주(글라라) 조영화(로사)	구리아
10/28	함문희(미카엘라)	홍점표(이시돌) 윤서영(베로니카)	성령기도회

구분	대성당	소성당/화장실/마당
10/21	상아탑	관향리
10/28	성실하신 동정녀	오일리
11/4	신비로운 장미	고지리
11/11	사랑하울 어머니	동남아파트
11/18	모든 성인의 모후	계향리, 귀래리
11/25	사랑의 샘	발산리

일 자	차 량	성 명	전화번호
10/28	45인승	박형수(사무엘)	010-3707-3478
	34인승	김정익(야고보)	010-8403-6787
	12인승	함문희(미카엘라)	010-5967-3005

일자	조	성 명	전화번호
10/21	4조	정채욱(안드레아)	010-9398-3438
		손동근(미카엘)	010-9021-2825
		박윤홍(사도요한)	010-6436-1669
10/28	1조	오충신(요셉)	010-3308-9720
		*정철현(요셉)	010-8308-2501
		임보빈(베드로)	010-4758-2575
		박형수(사무엘)	010-3707-3478
		박용현(그레고리오)	010-5567-5938

교무금	1,980,000
주일헌금 (연중 제28주일)	1,315,000
특별봉헌금 (사제양성)	745,000
감사헌금 (익명 100만, 최선열 10만, 김용분 5만)	1,150,000
교무금 계좌번호 : 농협 207032-55-007234 (천주교 수원교구)	
* 입금 시 성명과 함께 세례명을 반드시 써 주시고, 입금 후 사무실에 확인 전화 부탁드립니다. *	



정지동 주교좌 성당 (한국순교성인)

우: 16346 수원시 장안구 이목로 39
사무실 : 252-6776 / 팩스 252-6775
E-mail: jeongja@casuwon.or.kr

주임신부 우종민(도미니코)
보좌신부 한용민(그레고리오)
☎ 031-252-6776
수녀원 ☎ 031-252-2632
총회장 이상덕(사도요한)
☎ 010-6208-1559
연례회장 이혜춘(아오스당)
☎ 010-6440-7037

미사시간	주일	주 일 : 오후7시30분 (토요일-청년미사), 새벽6시, 오전10시 (초등부 미사), 오전10시30분 (교중 미사), 오후7시 (중·고등부 미사)
안 내	평일	월 ~ 토 : 새벽6시 / 화, 목요일 : 오후7시30분 / 수, 금요일 : 오전10시

◆고해성사 : 매 미사 30분전 ◆환자영성체 : 매월 둘째 주 목요일 ◆유아세례 : 매월 마지막 주 토요일 16시

♥ 연중 제29주일 민족들의 복음화를 위한 미사(전교주일) (함께 노래해요~♪)



♥ 특별2차 헌금안내

- 이번주(10/21) 전교주일을 위한 특별헌금

♥ 성지순례 안내

- 현교회 성지순례

- 일 시 : 10월26일(금) 8시 ~ 19시
- 장 소 : 마재성지

- 성모회 성지순례

- 일 시 : 10월27일(토) 9시 ~ 16시
- 장 소 : 요당리성지

♥ 팔달 장안지구 소공동체 봉사자교육

- 내 용 : 렉시오 디비나(거룩한 독서)묵상법과
묵상 안에서 분심제거 방법
- 일 시
오후반 10월24일(수) 15시~17시 정자동주교좌성당
저녁반 10월24일(수) 20시~22시 고등동성당
- 강 사 : 전합수 가브리엘 신부님(지구 소공동체 지도신부)

♥ 유아세례 신청

- 일 시 : 10월27일(토) 16시
- 준 비 물 : 구역장님 확인한 신청서, 세례초, 감사헌금
- ※ 10월25일(목)까지 신청바랍니다.

♥ 10월28일(주일) 10시 미사는 초등부 주일학교 가족미사로 봉헌됩니다.

♥ 위령의 날 미리내 성직자 묘지 참배 및 위령미사 안내

- 일 시 : 11월2일(금) 10시미사 후 출발
- 회 비 : 5천원(선착순 버스2대)

※ 이날 본당미사는 그대로 있습니다.

♥ 2019년도 본당 달력광고 신청안내

- 새해본당 달력의 광고를 접수 받습니다.
- 접수 및 광고비 : 사무실, 40만원
- ※본당 교우 우선으로 합니다(12개 선착순/ 7개 업체접수)

♥ 본당 인터넷 카페 오픈 안내

각종 공지사항, 행사 사진 등 신자 상호간에 본당 정보를 공유 할 수 있는 공간입니다.

- 주 소 : cafe.daum.net/jungjaca
- 문 의 : 홍보분과 010-2677-3377

♥ 전임교우를 환영합니다! [기간 : 10월11일~10월17일 2세대]

성 명	세례명	전임일	구 역	직전본당
유미현	젼마	10월14일	SK뷰1-1구	일월
이재용	야고보	10월17일	동신2-2구	대전/탄방동

※ 전임 오신 분들은 매주 수요일 오전 10시 미사 후
신부님과의 면담이 있습니다.

♥ 단체모임

단 체	일 시	장 소
평단협	10월21일(주일) 9시	지하13교리실
M·E	10월21일(주일) 12시	지하2교리실
울뜨레야	10월24일(수) 20시	지하13교리실
상임위	10월25일(목) 20시	상임위원회실
자모회	10월28일(주일) 11시	1층 본성전

◎ 2018년 교무금 신립 현황(10월17일 현재)

- 45.5% (954세대/ 총 2,099세대)

◎ 지난 주일미사 참례율 : 32.5%(1,603명 /4,929명)

우리들의 정성 (감사합니다)		
교 무 금	주일헌금	특별헌금(사제양성)
10,450,000원	4,260,800원	2,558,000원
감사헌금 : 2,130,000원		
김도성(헨리코) 100만원	김윤식(베드로) 30만원	나순희(비비안나) 30만원
박현천 라파엘 10만원	이은영(안토니오) 10만원	이은선(아가다) 5만원
백하람 5만원	정승기(요셉) 3만원	
익 명(2분) 10만원		
성소후원금 : 130,000원		
이덕주(마르띠노) 외 11명		

◎ 미사전례 및 성당청소

전 려	일자	10월21일	10월28일	11월4일
	미사시간	청년담당	청년담당	청년담당
	토요저녁	청년담당	청년담당	청년담당
	주일새벽	동신2-3구	이목구	힐스2구
청 소 (대성당)	교중미사	동신2-4구	힐스1구	STX칸1구
	일 자	10월28일	11월11일	11월25일
	담당지역	정자2지역	동신1지역	동신2지역

※ 전례봉사자분들은 매 미사 후 헌금집게 해 주세요.

◆ 교무금계좌 : 우리 1005-001-912766 전주교수원교구유지재단 / 정자동주교좌성당

↳ 교무금 납입방법 : 1. 사무실 직접 납입 2. 은행 자동이체 신청

입금 시 계좌자 이름 세리명으로 입금해 주세요

예비신자 교리반: 주일반(오전9시)

환영식 : 2019년1월27일(주일)

천주교 조암성당

(성 베드로와 성 바오로)

18567 경기도 화성시 우정읍 조암서로22번길 14-6

주임신부 : 이견옥 (클레멘스) 총회장 :

사무실 : ☎ 358-9701 연례회장: 송현섭(마르코) 010-6625-0800

FAX : ☎ 358-9703 홈페이지: cafe.daum.net/cajoam

※ 미사 시간 안내 ※

토요일 오후 7시- (학생미사)

주일 - 09시, 11시 (교중)

평일 : 월 - 오전 6시

화·목 - 오후 7시 30분

수·금 - 오전 10시

※ 교리 시간 안내 ※

주일반 : 오전 9시 30분

평일반 : 목요일 오후 20시

2018년 10월 21일 연중 제29주일 민족들의 복음화를 위한 미사 (전교주일)

화답송



주님은 민족들의 눈앞에 당신 정의를 드러내셨네

♫ 오늘 성가 입당 : 19 봉헌 : 218.500 성체 : 497.188 파견 : 63

☑ 오늘은 전교주일을 맞이하여 교황청 전교회로 보내는 특별헌금이 있습니다.

☑ 11월 환자영성체 안내

일시 : 11월 01일(목) 오전 9시 장안

11월 02일(금) 오후 1시 우정

☞ 구. 반장님은 대상자 확인 후 10/28일(주일)까지 사무실로 꼭 신청해 주세요.

☑ 위령성월 연도 안내

기간 : 2018년 11월1일(목) ~11월8일(목)

시간 : 미사시작 40분전(개인 연도책 지참)

- 연옥영혼들에게 양도할 수 있는 은총의 시간입니다
- 온전한 마음의 고해성사, 미사, 영성체, 묘지를 방문하여 돌아가신 영혼들을 위한 기도를 바칩니다.

☑ 2018년도 각 단체 [사업계획서] 작성요망

복음화 계획서는 본당 신부님의 원활한 사목활동을 뒷받침 하는 소중한 자료입니다. 특히 본당의 공적인 자금을 지원 받는 단체와 행사는 더욱 신중히 검토하시고 성실히 작성하시어 11월 04일(주일)까지 사무실로 제출 바랍니다.

(1) 가능한 이메일로 넣어주시기 바랍니다.

본당사무실 메일주소 : joam@casuwon.or.kr

☑ 2019년도 본당 달력 광고 안내

본당 달력에 광고를 원하시는 분은 선착순 10개 광고 (문구, 전화번호, 성명(세례명)) 등을 하셔서 사무실에 신청 바랍니다.

접수기간 : 10월28일(주일)까지

광고비 : ₩ 200,000원

☑ 소금 (20kg 1포10,000원) 주문 신청 안내

본당건축기금을 마련하기 위하여 소금을 주문 판매하려고 합니다. 많은 협조 부탁드립니다.

☑ 제물봉헌, 청소 봉사 지역별 안내

10월 27일(토) 장안지역, 11월 03일(토) 화수지역

☑ 주일(主日)미사 참례현황

월/일	신자수	19:00 학생미사	09:00 미사	11:00 교중미사	계(%)
10/14	2,145	190	232	173	595(27%)

☑ 다음 주일은 본당건축을 위한 특별헌금이 있었습니다.

☑ 우리들의 정성 (10월 9일~ 10월 14일)

봉헌해 주신 모든 분들께 감사드립니다.

교무금 (33 세대)	3,350,000
주일헌금 (연중 제28주일)	1,832,500
특별봉헌금 (사제양성)	1,404,500
감사헌금:	
건축헌금:송숙자(3), 승병준(3) 최순자(4), 최향숙(5), 정태양(5) 김경률(5), 강정순(5), 송득영(8), 양대석(10),한기준(10),익명(10) 황재순(20)	880,000
합 계	7,467,000

☑ 단체 모임

단체명	요일/시간
성인복사단	10월21일(주일) 교중 미사 후 (요한실)
성심회	10월21일(주일) 교중 미사 후 (마리아실)

미 사 시 간		조원동주교좌성당 (평 화 의 모 후)		예비 신자 교리 시간	성 인	목	20:00
토	10:00(첫째주 성모신심미사) 16:00(가축) 19:30(성인)					주일	09:30
주일	06:00(성인) 16:00(청년) 09:00(학생) 19:30(성인) 11:00(성인)	주임신부 : 양 형 권(바 오 로) 244-7767 보좌신부 : 박 결(마 티 아) 244-7768 총 회 장 : 김 귀 열(스테파노) 010-3730-6172 연령회장 : 정 광 태(시 문) 010-2321-3989 사무실 : 244-7766(FAX 246-4320) · 수녀원 : 244-7769		주 소	수원시 장안구 정조로 978번길 5	주일	09:00 미사 후
평일	06:00(월,화,수,목,금,토) 10:00(수,금) 19:30(화,목)			이메일	jowon@casuwon.or.kr		
차량축복		첫째 토요일 : 오후 3시 20분 셋째 토요일 : 오후 3시 20분		카 페	다음 → 조원동성당		
혼배면담		둘째 · 넷째주 토요일 : 저녁 6시		혼배성사	면담 후 토요일 저녁 주일미사 중		

※ 10월 21일(연중 제29주일) 화답송 후렴부분



주님 은 민 족 들 의 눈 앞 에 당 신 정 의 를 드 러 내 셧 네

참된 그리스도인의 전교(傳敎)는
주어진 삶에서 풍기는 그리스도의 향기입니다.

오늘은 전교주일 특별헌금이 있습니다.

제2차 바티칸 공의회(1962-65년)

- ❖ 평신도 사도직에 관한 교령
- 평신도 사도직의 여러 분야
- * 국가적, 국제적 영역의 사도직 분야는 실로 광대한데, 주로 평신도들이 그리스도교 지혜의 청지기가 된다.
- * 애국심으로 또 국민 의무의 충실한 이행으로 가톨릭 신자들은 진정한 공동선을 증진해야 할 책무를 자각하여 국가 권력이 올바르게 행사되고 법률이 도덕률과 공동선에 부응하도록 그 의견을 관철시킨다.
- * 공직에 대한 전문 역량과 더불어 그리스도교 신앙과 교리 지식을 충분히 갖춘 가톨릭 신자들은 올바른 공직 수행을 통해 공동선에 이바지 하고 동시에 복음의 길을 닦을 수 있다.

미 사 전례 편

- ❖ 미사 성제(聖祭) 15
- 말씀 전례
- * 말씀 전례의 중심은 하느님 말씀이다. 독서와 그 사이에 오는 노래들이 말씀 전례의 중심을 이루며, 강론, 신앙고백, 보편지향기도와 관련 기도문이 이 부분을 전개하고 마감한다.
- * 말씀 전례 안에서 하느님께서 당신 백성에게 말씀하시고, 그 백성에게 해방과 구원의 신비를 드러내 보이시며 영적인 양식을 주신다.
- * 말씀 전례는 그리스도의 생애와 사건, 신비적 사건의 때와 장소를 상기시키며 기념하는데, 그리스도를 통하여 하느님 아버지께 찬미와 흠숭, 감사를 드린다.
- * 그리스도께서는 당신 말씀을 통하여 백성들 가운데 현존하시며, 교우들은 침묵과 노래로 하느님 말씀을 자기 것으로 삼고, 신앙고백으로 자신을 말씀에 일치시킨다.
- * 이렇게 양식을 얻은 백성은 보편지향기도를 통해 세계 교회에 필요한 은총과 온 세상의 구원을 위해 기도한다.
- * 말씀 전례에서 중요한 것은 성경의 독서들과 그 사이에 응답하는 시편 구절인데, 응답을 위한 시편 구절은 하느님 말씀을 생생히 경청하게 한다.

- ▶ ‘위령의 날’ 합동위령미사 안내
- 11월 2일 ‘위령의 날’ 합동위령미사가 06시, 10시 봉헌됩니다.
(합동위령미사 봉투는 사무실과 성당 입구에 준비)
- ▶ 11월 각 단체 총회자료는 총회 1주일 전 사무실로 3부 제출바랍니다.
- ▶ 본당 환경개선공사(건축)를 위한 목주기도 봉헌 운동
- 기 간 : 2018년 7월 9일(본당 주보 대축일)
~ 2019년 5월 18일(본당 봉헌 대축일)
- “마음의 성전에서 보이는 성전으로!” 각자의 마음에 새로운 내적(內的) 성전을 세우는 지향으로 목주기도를 봉헌해 주시기 바랍니다.

지난주 우리들의 생생

연중 제28주일 주일헌금		4,624,000 원
사제양성 특별헌금		1,328,300 원
10. 9 ~ 10. 15 교 무 금		8,158,000 원
감사 헌금	10,000원	이 황석두루까(만성)
	20,000원	김 데레사(연자), 손 베로니카(정숙), 김 엘리사벳(하태), 익명
	30,000원	박 체칠리아(명자), 김 클라라(광옥)
	50,000원	남 소화테레사(선우), 최 실비아(명자), 윤 요한(승관) 이 엘리사벳(태순), 안 레지나(병희), 홍 마테오(재명) 이 베드로(수웅), 이 로사(요순)
	60,000원	이 아네스(정숙)
	100,000원	이 마리아(복란), 박 마리아(세숙), 김 안젤라(수진) 박 요한(형남), 김 헬레나(진희)
	200,000원	이 효주아네스(경민), 문 유스티나(주연)
건 축 헌 금	300,000원	익명 500,000원 이 델피노(호승)
	10,000원	김 로사(길자), 김 세례자요한(대진), 김 클라라(선경) 이 그레고리오(건우)
	20,000원	백 올리아(명숙), 서 바오로(정도), 임 마리아(명자)
	30,000원	홍 골롬바(은교), 정 토사리아(신임), 임 영길, 익명
	50,000원	유 안나(화자), 홍 마리아(소영), 김 안드레아(원곤)
	100,000원	오 필립보(재옥), 김 클라라(덕순), 정 바울리나(상례) 이 아네스(정숙)
	200,000원	김 수산나(재은), 정자 4구역, 변 사라(남순)
금	500,000원	이 델피노(호승) 100만원 합 라파엘(기환)
	500만원	이 바오로, 이 아네스
	1,000만원	익명

주일 미사	토요일 16:00(어린이) 19:30(학생) 일요일 07:00(성인) 10:30(교중) 16:00(청년) 19:30(성인)	 조원솔대성당 St. Raphael Archangel's Church (성 라파엘 대전사) E-mail : soldae@casuwon.or.kr 16293 수원시 장안구 수일로 179번길 46 본당 한글 인터넷주소: '조원솔대성당'	성당 사무실 : ☎ 245-9023 FAX 245-9175 주임신부 : 이정윤 요셉 ☎ 245-9025 총회장 : 유석근 마르코 010-6428-5204 연령 회장: 010-3244-4481
평일 미사	06:00(월) 10:00(수·금) 19:30(화·목) 매월 첫주 토 10:00 성모신심미사		

◆ 예비신자 교리 : [성탄 세례반] 수요일 11시, 주일 17시 / 청소년교리 - 토요일 18시
 [성령강림반 세례반] 금요일 11시, 주일 17시

◆ 직장인을 위한 주일미사 안내 - 복수동성당 (밤 10시)

[화답송]



★ 축하합니다 ★
 2018 교구 성경잔치 경시대회
 본당 단체부문 '장려상' 수상

◆ 전교주일 선교시상식

- 일 시 : 10월 21일(주일) 교중미사 중
- 선교수상자 대상
- 김학록 안드레아, 조점수 바오로, 김정희 글라라
김광재 엘리사벳, 유진경 레오

◆ 유아세례 안내

- 일 시 : 10월 27일(토) 오후 4시 어린이미사 후
- 준비물 : 세례신청서, 초, 감사예물(10/21까지 접수)

◆ 2018년 성탄반 성지순례 안내

- 일 시 : 10월 28일(주일) 08시~16시
- 대 상 : 2018년 성탄대축일 세례예정자 및 가족
- 장 소 : 은이성지, 미리내성지
- 회 비 : 성인(1만원), 청소년(5천원)
- ※ 문 의 : 선교분과장 (010-9177-5927)

◆ 11월은 연옥영혼을 위한 위령성월입니다.

11월 1일부터 8일까지 열심한 마음으로 묘지(가족, 교회)를 방문하여 죽은 이들을 위해 기도하면 연옥 영혼들에게만 양보 할 수 있는 전대사를 받을 수 있습니다. 11월 한 달 조상들과 아무도 기억하지 않는 연옥영혼들을 위해 기도합시다.

※ 미사 전 연도 : 11월 1일~30일 (미사 30분 전)

- 평일에는 수요일, 금요일 오전 10시 미사 전 / 주일에는 교중미사 전에만 연도가 있습니다.

◆ 위령합동 미사 안내

11월 2일(금)은 위령의 날입니다. 돌아가신 우리 조상, 부모, 형제, 친척, 은인들을 위하여 합동미사 예물을 정성껏 봉헌합시다. 위령미사 예물 봉헌은 사무실에 미리 접수해주시거나 또는 당일 미사 전 성당 입구 예물함에 봉헌해주시길 바랍니다.

11월 2일(금)	오전 10시 미사
위령합동미사	저녁 7시 30분 미사

◆ 법률·세무·건강 및 한방진료와 청소년상담 안내

- 일 시 : 11월 4일(주일) 교중미사 후~12시 30분
- 장 소 : 102~106번 교리실
- 법 률 : 박봉규(바오로) 변호사
- 세 무 : 최은영(엘리사벳) 세무사
- 건강 진료 : 이원호(루수) 피부과 전문의
- 한방 진료 : 유동원(프란치스코) 한의사
- 청소년관련 : 박종찬(바오로) 교육자원봉사센터장
- ※ 접수 및 문의 : 사회정의분과장(010-5394-4628)

◆ 2019년 본당 카렌다 광고 모집 안내

2019년 조원솔대 성당 카렌다를 제작하기 위하여 카렌다 광고주를 모집합니다.

- 금 액 : ₩ 300,000 (선착순 10개)

☞ 이번주 행사·모임

- ▷ 전례분과 월례회의 : 10월 21일(주일) 오전 9시 30분
- ▷ 선교분과 월례회의 : 10월 25일(목) 오전 11시
- ▷ 상임위원회 월례회의 : 10월 25일(목) 저녁미사 후
- ▷ 소공동체봉사자 월례회의 : 10월 26일(금) 오전미사 후
- ▷ 중고등부자모회 월례회의 : 10월 27일(토) 오후 4시

☞ 다음주 행사·모임

- ▷ 울뜨레아 월례회의 : 11월 1일(목) 저녁미사 후
- ▷ 소공동체위원회 월례회의 : 11월 2일(금) 오전미사 후
- ▷ 연령회 월례회의 : 11월 2일(금) 오전미사 후
- ▷ 성모회 월례회의 : 11월 2일(금) 오전미사 후
- ▷ 제대회 월례회의 : 11월 2일(금) 오전미사 후
- ▷ 형제회 월례회의 : 11월 2일(금) 저녁미사 후

성전 청소 구역	매주 화요일	매주 토요일
이 번 주	한일14구역(10월 23일)	송죽1,2,3,4구역(10월 27일)
다 음 주	한일15,17구역(10월 30일)	한일1구역(11월 3일)

전례 봉사 구역	19:30(토)	7:00	10:30	16:00	19:30
10월 21일(주일) 연중 제29주일	한일10	주안2	한일18	청년	한일3
10월 28일(주일) 연중 제30주일	한일11	송죽1	주안1	청년	한일4

◆ 이번주는 전교주일 특별헌금(2차)

◆ 다음주는 대외자선지원 특별헌금(2차)



죽산성당

병인순교자죽산순교자 기념성당

17519 경기도 안성시 죽산면 중부길 13

주임신부 : 배 용 우 (바 오 로)

수녀원 : 김 젤마나 수녀
박 지영도로테아 수녀

총 회 장 : 김 영복(바오로)

연령 회장 : 이 윤일(바오로)

☎ 010-3452-8559

사 무 실 : ☎ 676 - 8261

◆ 신앙의 기쁨! 젊은이와 함께! ◆

실천 목표 : 젊은이를 위한 통합사목 실현

☑ 전교주일

오늘은 전교주일입니다. 전교 사업을 위한 특별헌금이 봉헌됩니다. 많은 정성 바랍니다.

☑ 병자 영성체

10월 25일(목) 오전 9시 30분 출발

병자영성체 대상자가 있는 구역장님은 사무실에 미리 신청 바랍니다.

☑ 구역장 반장 야유회

일시 : 10월 27일(토) 장소 : 강원도 남애향 주문진

대상 : 지역장, 구역장, 반장 선착순 40명

회비 : 20,000원

☑ 주일학교 가을 소풍(성지순례)

일시 : 10월 27일(토) 장소 : 솔피성지, 공세리 성지 주학교에 많은 관심과 후원 바랍니다.

☑ 몸과 마음이 아픈이들 축복식

10월 31일(수) 오전 10시 미사후에 있습니다.

☑ 위령의 날

11월 2일(금)은 위령의 날입니다. 먼저 세상을 떠난 조상님을 위한 위령 합동예물이 봉헌되며 오전 10시20분 부터 연도가 되작 되며 위령 합동 미사는 오전 11시에 봉헌됩니다.

☑ 위령성월 연도대회

일시 : 11월 25일(주일) 11시 미사후

10월21일(주일) 부터는 미사전 목주기도를 안하고 먼저 세상을 떠난 이들을 지향을 두고 연도로 합니다. 미사전례시 주님의 기도 또한 연도 음절로 11월 한달 동안 합니다. 착오 없으시기 바랍니다.

☑ 구역모임일정표(구역모임책자결재바랍니다.)

일시	요일	구역	시간	장소
11/14	수	장계리	저녁7시	정호
11/14	수	용철리	오후3시	홍은숙
11/16	금	열원	오후3시	이상옥
11/17	토	다빈치	오후2시	102/1401
11/17	토	매산리	저녁7시30	이미숙

☑ 성당 청소 구역

* 10월 21일(주일) : 하장, 능북, 두현리

* 10월 28일(주일) : 열원, 장계, 죽산1구역

☑ 레지오 전단원 교육 10월 28일(주일) 11시 미사후에 있습니다. 레지오 전단원 참석 바랍니다.

☑ 10월현재 본당 살림 현재

수입	지출
이월금 21,750,715	제전비, 전교비
미사예물 430,000	단체보조비 150,000
주일헌금 1,943,000	봉사, 예비자교육 360,000
교무금 2,360,000	사제관운영비
감사헌금 100,000	사제성무활동비
특별헌금 657,400	사제피정연수비
합동미사예물	수녀생활, 활동
파년도교무금	청소년지원비
후원금	여비교통비
이자수익	급여, 건.보, 국민연금
천기수정손이익	수도광열비, 세금 466,100
대여비	공납금, 미사예물
사용료 수입	수수료수선, 비품 366,000
	후원금 1,150,000
	잔액 24,749,015
27,241,115	27,241,115

☑ 이월금 : 21,750,715원 금주수입 : 5,490,400원

금주지출 : 2,492,100원 금주잔액 : 24,749,015원

☑ 봉헌금

내역	금주	누계
주일헌금	1,943,000	72,225,430
합동미사예물		21,213,000
교무금	2,360,000	96,030,000
파년도 교무금		4,610,000
감사헌금	100,000	6,900,000
미사예물	430,000	
특별헌금	657,400	

☑ 감사헌금 : 익명: 10만원

☑ 모임안내

금주 : 꾸리아 : 10월 21일(주일) 11시 미사후

사목회 : 10월 25일(목) 저녁미사후

차주 : 연령회 : 10월 28일(주일) 11시 미사후

☑ 미사 참례자 (총 1,497명)

토요일	9시	11:00	저녁7:30	합계	미사참례율
72	161	233	36	502	34 %

미사 시간 안내	주 일	오전 09:00 오전 11:00(교중미사) 저녁 7시	평 일	월 - 오전 7시 수, 금 - 오전 10시 화, 목 - 오후 7시 토 (특전) - 오후 3:00 (초, 중, 고 주일학교) 매월 첫 토 - 성모신심미사 오전 10:00	예비자교리 주일 : 오전 9시30분,
----------	-----	-------------------------------------	-----	---	-------------------------

천주교를 알고자 하시는 분은 본당신부님, 수녀님 또는 사무실에 문의하십시오.

미 사 시 간			
토	16:00 초등부	월	06:00
	19:30 중고등부		19:30
주일	06:00	수	10:00 20:00
	09:00		19:30
	11:00 교중		06:00 10:00
	19:30 청년부	금	
	성모 매월 첫 토요일 신심 10:00 미사		경찰 매월 셋째 토요일 사목 10:00 미사
<div><div></div><div><h1>죽전성당</h1><p>16867 용인시 수지구 용구대로 2753번길 12-2 http://www.jjsd.or.kr 사무실 276-9583 / 팩스 276-9584 이메일 jukjeon@casuwon.or.kr</p></div></div>			
주임신부 : 홍요셉 요셉 보좌신부 : 천세영 임마누엘 본당수녀 : 김 미선, 정마, 이 도르가 총 회 장 : 김용생 테오필로 연령회장 : 김현수 대견안드레아 010-6235-2316			
성시간 매월 첫 목요일 20:00 봉성체 매월 첫 금요일 14:00 유아세례 매월 첫 토요일 10:00 미사 후 차축복 / 혼인 성사 면담 사무실로 문의			



◇ 이번주 복음 말씀 ◇

너희는 가서 모든 민족들을 제자로 삼아라

마태오 28,19

■ 이번주 전교주일 특별헌금 있습니다

- 교황청 전교회 지원을 위해 보내드립니다

■ 이번주 예수의 까리따스 수녀회에서 발간하는 월간 생활성서와 각종 신앙 서적의 홍보를 위한 방문이 있습니다

■ 다음주 구속교회 수도원 보수기금 모금을 위한 후원 방문 있습니다

■ 10월 묵주기도 성월 기도

- 10월동안 미사 후 묵주기도성월 기도 있습니다

■ 11월 위령의 날 미사 안내

- 일시: 11/2(금) 10:00, 19:30 (06:00 미사없음)
- 합동위령미사로 봉헌됩니다

■ 유아세례: 11/3(토) 19:30 미사 후

- 11/1(목)까지 사무실로 신청바랍니다

■ 2019년 부활반 예비자 모집

- 교리기간: 10월 ~ 2019년 4월
- 문 의: 선교분과장 010-3459-8105

주일반	매주 주 일 09:30 ~ 10:30
화요반	매주 화요일 20:10 ~ 21:10
수요반	매주 수요일 10:40 ~ 11:40

■ 성탄반 예비자, 외딴교우반 성지순례

- 일시: 10/28(주일) 08:00, 미리내성지

■ 2019년 본당 달력 광고 신청

- 죽전성당 교우분들께 배부되는 내년 본당 달력 하단의 광고를 접수 받고 있습니다
- 광고비: 1칸 400,000원(선착순 10개)
- 광고 문안 준비하셔서 사무실로 신청바랍니다
- 본당 달력은 연말에 각 구역, 반으로 배부됩니다

■ 수지지구 중고등부 축제 “하나되게 하소서”

- 일시: 11/3(토) 10:00 ~ 17:00
- 장소: 청려수련원(경기 화성시) ▪ 참가비: 5천원
- 대상: 수지지구 중고등부 주일학교 학생들, 교사들

■ 주차 시 유의 사항

성당 주변 주택과 아파트 단지에서 주차민원이 많습니다. 성당 주차장에만 주차바랍니다
주일에는 죽전중학교 주차장에 주차 가능합니다

■ 미사 참례시 휴대폰 무음으로 해주시기 바랍니다

우리들의 정성 (10/8 ~ 10/14)

교 무 금	5,770,000	주일헌금	4,657,600	빈첸시오	110,000
감사헌금	200,000	사제양성특별헌금	3,273,000	성소후원	380,000
↳ 교아름 100,000 최재희 50,000 주예진 50,000					

주일미사 참례 현황

10/13(토)				10/14(주일)				참례	비율
10:00	16:00	19:30	06:00	09:00	11:00	19:30		1,359명	29%
-	-	-	116	477	493	273			

전례 · 주차 · 청소 봉사일정

	연중 제29주일(10/21)	연중 제30주일(10/28)	연중 제31주일(11/4)
전례봉사 (구역)	6시 동성2	6시 현대1	6시 현대2
	9시 한솔	9시 아이부	9시 현대3
	11시 동성1	11시 동성3	11시 대림
주차봉사	파티마의 성모	성인들의 모후	예언자들의 모후
청소봉사	평화의 모후	신비로운 장미	희망의 모후
	모든 성인의 모후	사랑하을 어머니	온유하신 어머니
	현대1, 현대2, 현대3	대림, 중앙, 현대4	길훈퍼스트, 휴먼아파트
* 전입교우 명단은 사무실 소공동체 칸에서 확인바랍니다			

* 미사시간 *		 죽전1동 하늘의문 성당 하늘의문성당 [16882] 경기도 용인시 수지구 대지로243 홈페이지 : cafe.daum.net/jukjeon1dong E-mail : jj1dong@casuwon.or.kr	주임신부: 한정욱(베드로) 본당수녀: 윤이사야, 이브니엘 총 회 장: 김용찬(토마스) 연령회장: 안중근(스테파노) 010-3312-8497 사무실 : 896 - 1812 Fax : 0303-0276-9583
월	06:30		
화, 목	19:30		
수, 금	10:00		
토(저녁)	16:00(어린이) 19:30분(학생)		
주일	08:30 10:30(교중) 19:30(청년)		

성모 신심 미사 : 매월 첫 토요일 오전 10시	본당기도회 : 매월 셋째 목요일 저녁미사 후 성소자들을 위한 기도 : 매주 화요일 저녁미사 후
성시간 : 매월 첫 목요일 저녁미사 후	예비신자 교리반 : 주일 오전 9시
환자영성체 : 매월 첫째 화요일 오전9시	<input type="checkbox"/> 사무실로 미리 신청하세요. ● 혼인면담 : 화, 목, 토, 주일 미사 후 ● 집축복, 상가축복, 차축복 : 희망일
위령 미사 : 매월 셋째 금요일 오전10시 미사	
유아세례 : 3,6,9,12월 첫째 토요일 오후 5시	

☞ 오늘은 전교주일로서 특별헌금

☞ 다음주일은 건축기금마련을 위한 특별헌금

■ 2019년 부활반 예비자 추가모집

입교식은 지났지만 예비자 추가 모집중에 있습니다.
주위의 가족과 친지, 이웃을 입교하도록 권유합니다.

■ 11월 위령의 날 합동위령미사 안내

11월2일(금)은 위령의 날입니다. 세상을 떠난 이들의 영혼을 특별히 기억하며, 합동위령미사로 봉헌됩니다.

☞ 연도 : 오전9시15분 시작 ~

☞ 미사시간: 오전10시, 저녁7시30분

☞ 성명, 세례명, 봉헌금액을 정확하게 기재하시는 분들은 기부금처리를 해 드립니다. **10월 28일 (주일) 까지 접수**

☞ 전대사의 은증을 연옥 영혼들에게 ☞

○기간: 11월 1일(목) ~ 11월 8일(목)까지

○내가 받은 전대사를 연옥영혼들에게 양도할 수 있는 은증의 시간입니다

○온전한 마음의 고해성사, 미사, 영성체, 묘지를 방문하여 돌아가신 영혼들을 위한 기도를 바칩니다.

○돌아가신 영혼들이 하루 빨리 하느님을 만나실 수 있도록 가장 큰 사랑의 행위인 미사봉헌을 해 드립니다.

○세상을 떠난 이들의 영혼을 특별히 기억하며 교우분들의 많은 참여바랍니다.

11월2일(금) ~ 11월8일(목)까지

미사 45분전에 연도 합니다.

☞ 연도배정-11/2(금)-연령회

★11/4(주일)-연령회 ★11/6(화)-레지오

★11/7(수)-1,2지역 ★11/8(목)-3,4지역

■ 수능 수험생을 위한 안수

• 일시: 11월10일(토)저녁 7시30분 / 수능일: 11월15일(목)
수험생들이 주님 사랑 안에서 평화로운 마음으로 시험에 응시할 수 있도록 기도로 격려해 주십시오.

■ 수험생과 부모를 위한 기도 및 미사

• 일시: 11월 15일(목)오전9시 미사, 저녁미사있음
☞수능시험을 보고 있는 수험생을 위한 미사입니다. 수험생들과, 서로를 위해, 그리고 나 자신을 위해 기도하며 격려할 수 있는 소중한 시간되시길 바랍니다.

■ 성모신심미사

• 일시: 11월3일(토)오전10시 성모신심미사

☞태종아기 축복 및 안수식 있습니다.

☞성모신심미사에 참례하면 전대사를 받을 수 있습니다.

☞전대사조건: 고해성사, 영성체, 교황님의 기도지향에 따른 기도바치기

■ 과산 김장용 절임배추 주문받습니다.

20Kg단위 판매합니다. 성모회 또는 구,반장을 통해 주문 받습니다. 성모회: 010-5584-8497(문자주문)
가격 : 35,000원(공급예정일: 11월16일(금))

■ 거주미상자 및 관외신자 교적 전출 안내

• 대상: 거주미상(불명)확인후 3년 이상된 교우
관외신자, 새영세자(타분당교우), 이사, 해외,
최근3년동안 고해성사 안보신분(냉담자)

• 전출: 10월31일(수)전출예정

☞자녀들의 교적을 가지고 계신 교우분들은 실거주지 본당으로 교적을 옮겨 주셔서 자녀들이 신앙생활을 잘할 수 있도록 지도 바랍니다.

■ 카톨릭신문 홍보

• 일시: 10월27일(토) ~ 10월28일(주일)

■ 축하합니다 - 교구장 축복장

• 신,구약완필 - 장분자(젼마), 윤(이사야)수녀님

생명을 주신 하느님께 감사의 선물을...

2018년(교무금) 신립 현황

총1,197세대 중 623세대 신립 (52.1%)



주일미사		평일미사		 <div>중앙성당</div> <div>(티 없이 깨끗하신 성모성심)</div> <div>사무실 : 441-3531 FAX : 445-3556</div> <div>유치원 : 441-3534 연례회장 : 010-3367-3811</div> <div>http://cafe.daum.net/anyang-chungang</div> <div>안양시 만안구 장내로 116</div> <div>주임신부 : 심재형 예로니모 보좌신부 : 임채룡 배 다</div> <div>총 회 장 : 권오영 클레멘스 전교수녀 : 박 요셉파나, 이 카타리나</div>	예비신자 교리시간	목 11:00 20:00 주일 09:30 18:00
토 19:00	월 06:30	혼인면담	둘째 토 20:00			
주 일	06:30	화 10:00 19:00	관면혼배		셋째 토 20:00	
	09:00	수 06:30 10:00	상설고해		매주 수 14:00~17:00	
	11:00 교 중	목 10:00 19:00	유아세례		홀수 달 첫토 16:00	
	15:30 어린이	금 06:30 10:00	병자영성체		첫 금요일	
	19:00 청소년	토 10:00	성모산심미사		첫 토요일	
					사람, 집, 상가, 차 축복 수시접수	

■ 이번 주 특별헌금 - 전교주일

■ 연례회 안성추모공원 참배 - 11월 2일(금)

- 접 수 : 10월 28일(주일)까지 (선착순 80명)
- 대 상 : 연례회 회원 및 안성추모공원에 연고가 있는 가족
- 참가비 : 식대 7천원/1인

■ 탈북 이주 여성 남한 가정 체험

- 교구 민족화해 위원회에서는 탈북 이주 여성들의 남한 사회 정착을 위해 1박 2일 동안 남한 가정 체험 프로그램을 진행하고 있습니다. 이 프로그램에 참여하실 분들은 사무실에 문의하여 주시기 바랍니다.
- ① 사전 교육 : 10월 24일(수) 11:00 - 비산동성당
- ② 1박 2일 체험 기간 : 11월 8일(목)~9일(금)

■ 제25차 교구 성체현양대회

- 접 수 : 성체조배 요일 조장 (선착순 40명)
- 일 시 : 10월 25일(목) 9:30~16:00
- 장 소 : 죽산성지
- 대 상 : 성체조배 회원 및 신자
- 출 발 : 성당에서 8:00
- 문 의 : 010-8948-9237

■ 안양지구 성령기도회

- 일 시 : 10월 26일(금) 20:00 ~ 23:30 (소성당)

■ 사랑의 부부 모임 ME 주말

- 일 시 : 10월 26일(금) 저녁~28일(주일) 2박3일
- 장 소 : 의왕 가톨릭 교육문화회관
- 대 상 : 결혼 3년이상 부부
- 문 의 : 본당 ME 대표 010-8324-1315

■ 봉사 지역 (전례, 청소, 주차)

10월	지 역	19:00	06:30	09:00	11:00
21일	냉천 (3지역)	냉천2 (2구역)	상떼빌 (3구역)	상떼빌 (3구역)	냉천1 (1구역)
28일	장내 (5지역)	대농1 (4구역)	장내2 (2구역)	대농2 (3구역)	장내1 (1구역)

■ 화답송



우리 하느님의 구원 - 을 온 세상 땅 - 끝마 다 모 두 - 보 - 앓 네

■ 견진성사

- 일 시 : 11월 18일(주일) 교중미사 중
- 집 전 : 문희종 주교님

■ 견진성사 안내

- 대 상 : 세례 후에 견진성사를 받지 못한 중학생 이상의 신자
- 절 차 :
① 사무실에 비치된 견진성사 신청서 작성
② 첫 모임 : 11월 2일(금) 20:00 (대성전)
- 견진신청서 제출 및 견진교육
③ 고해성사 : 11월 16일(금) 20:00 (대성전)
- 견진성사 전 고해성사 및 견진 예절 연습

■ 2018년 2학기 성모 장학금 수여

- 고등학생 2명
- 대 학 생 유지희 실비아, 장희원 안 나
정영은 글라라, 박슬기 마리아
정기현 세례자요한, 심광식 가브리엘

■ 모 임

- 제 분 과 : 10월 23일(화) 11:00
- 모 니 카 회 : 10월 23일(화) 11:00
- 청소년위원회 : 10월 23일(화) 20:00
- 소공동체위원회 : 10월 26일(금) 11:00
- 성 소 분 과 : 10월 26일(금) 20:00
- 가톨릭마라톤선교회 : 10월 26일(금) 20:30
- 사회복지분과 : 10월 27일(토) 11:00
- 흥 보 분 과 : 10월 27일(토) 11:00
- 빈 첸 시 오 : 10월 28일(주일) 10:00
- 성 인 복 사 단 : 10월 28일(주일) 교중미사 후
- 중고등부자모회 : 10월 28일(주일) 14:30
- 청 년 회 : 10월 28일(주일) 20:00

■ 우리들의 정성

- 교 무 금 13,113,000
- 감 사 헌 금 10,620,000
- 주 일 헌 금 6,378,520
- 특 별 헌 금 3,053,500

* 미사 안내 *		 전주교지동성회경환프란치스코성당 지동성당	주임신부 : 양기석(스테파노) 총 회 장 : 박원채(베다) ☎ 010-3664-4500 수 녀 원 : ☎ 244-8201 정 대미/나 수녀/ 정 리따수녀 사 무 실 : ☎ 244-8200 F A X : ☎ 245-6427
주 일	토요일: 19:00(성 인) 주 일: 09:00(성 인) 11:30(학 생) 19:00(청 년)		
평 일	월 : 06:30 수·금 : 10:00 화·목 : 19:30	☎ 16249 수원시 팔달구 지동 중부대로 125번길 23-3 http://cafe.daum.net/jidong-bondang	

■ 특별헌금 안내

- 오늘은 전교주일로써 특별봉헌금이 있는 날입니다. 금일 특별봉헌금은 교황청으로 보내집니다.
- 10월 28일(주일)은 가난한 이들을 위한 특별헌금이 있습니다. 이 날 헌금은 사회복지 후원으로 쓰입니다.

■ 본당 설정 50주년 맞이 기념 바자회 안내

- 일 시 : 11월 18일(주일)
- 장 소 : 지동성당 및 주차장
- 목 적 : 사회복지 및 청소년을 위한 기금 마련
- 음식 조리 또는 판매, 공연(악기노래)참가, 물품 기부 또는 판매 접수를 10월 31일까지 사무실로 접수 바랍니다.
- ※ 여러분들의 적극적인 재능 및 물품 기부와 참여를 기다립니다.

■ 초.중.고등부 자모회 피정 안내

- 일 시 : 10월 20일(토)
- 시 간 : 오후 2시 ~ 6시까지
- 장 소 : 교육관 3층
- 문 의 : 자모회 회장(010-8488-2001)
- ※ 자모회분들은 많은 참여 바랍니다.

■ 요셉회 하계 야외 단합대회 안내

- 일 시 : 10월 23일(화) - 오전 8시 출발
- 대 상 : 요셉회(1인-1만원)
- 장 소 : 태안군 안면도
- 문 의 : 요셉회 총무(010-5126-7311)

■ 연령회 성지순례 안내

- 일 시 : 10월 26일(금) - 오전 8시 30분출발 (정형외과 수병원 앞)
- 장 소 : 감곡성당(성모성지) - 회비 1만원
- 마 감 : 10월 21일(주일)까지 사무실 신청

■ 수능 수험생 안수 미사 신청 안내

- 일 시 : 11월 10일(토) - 토요일저녁미사
- 대 상 : 수능 수험생
- 신청마감 : 10월 31일(수)까지 사무실신청
- 문 의 : 교리교사(010-9954-3148)

■ 새 가족찾기 40일 기도 안내

- 일 시 : 10월 23일(화) ~ 12월 1일(토)까지
- ※ 신자분들의 많은 기도 부탁드립니다.

■ 사제.부제 수품자를 위한 9일기도 안내

- 일 시 : 10월 14일(주일) ~ 12월 6일(목)까지
- 장 소 : 지하 최양업 교리실
- 시 간 : 매주 교중 미사 후
- ※ 신자분들의 많은 기도 부탁드립니다.

■ 2019년 달력광고 선착순 모집

- ※ 광고를 희망하시는 분은 내용을 정리하시어 10월 28일(주일)까지 사무실로 접수하여 주시기 바랍니다.

■ 전입을 환영합니다.

- ※ 전입하신 세대는 매 미사 후에 면담 있습니다.

성 명	구 역	주 소	전 분당
전용섭	4-4-2	우만동 525-12	공 도
이왕근	5-1-3	우만 월드메르디앙 APT 103-202	여 주

■ 미사 참석현황 (연중 제 28주일)

신자수	전입	전 출	미 사	참례율
3,838	10	1	815	21.23%

■ 전례봉사 및 청소구역 안내

- ※ 미사 전에 주차 안내해 주십시오.

월	일	요일	성 당, 4번교리실	교 육 관
10	27	토	3지역 1구역	3지역 2구역
11	3	토	3지역 2구역	4지역 1구역

■ 우리들의 정성 (10. 7. ~ 10. 13.)

수 입		지 출	
교 무 금	4,575,000	경 상 비	15,617,000
감 사 헌 금	350,000	후 원 금	2,000,000
주 일 헌 금	3,025,500	특 별 헌 금	1,700,000
특 별 봉 헌 금	1,925,000		
합 계	9,875,500	합 계	19,317,000

화답송

민족들의 복음화를 위한 미사 (10/21)



☎ 예비신자 교리시간 안내 (주일 - 오전 10:30 / 화요일 - 오후 8:10) ☎



진사리 성가정 성당

(성가정의 성 마리아와 성 요셉)

경기도 안성시 공도읍 진사 2길 65
(http://club.catholic.or.kr/jinsa)

주임신부 : 이형동 (베 드 로)
총 회 장 : 김성운 (루 까)
연령회장 : 홍준기 (베 드 로)
☎ 010-2638-4025
사 무 실 : 031) 656-4742
F A X : 656-4740

성경말씀읽기 “사도행전” 1장 : 10월 21일(일) ~ 10월 27일(토)

<10월 교황님 지향>

봉헌된 남녀 수도자들이 힘을 내어 가난한 이들, 소외된 이들, 목소리를 내지 못하는 이들과 함께할 수 있도록 기도합니다.

전 레 안 내

	미 사	해 설	1독서	2독서
10월21일	07:00	오회경	김낙균	이중화
	10:00	전신자 야유회 (미사없음)		
	19:30			
10월28일	07:30	안옥선	이창기	권삼주
	10:00	박종권	이종선	손경아
	19:30	이남애	김낙균	오양숙

☞ 구역판공일정

o 판공일에는 본당 미사가 없습니다.

날 짜	구 역	날 짜	구 역
10/30(화)	진사길70-13	11/15(목)	푸르208-1702
11/1(목)	삼성105-401	11/20(화)	반도304-1502
11/6(화)	현신4길 10 2층	11/22(목)	푸르107-1104
11/8(목)	주은206-1001	11/27(화)	루미105-1002
11/13(화)	우림108-703	11/29(목)	쌍용101-102

☞ 성모신심미사

- o 일 시 : 11월 3일(토) 오전10시
- o 봉헌금 있습니다.(성소후원)

☞ 환자 영성체

- o 일 시 : 11월 8일 (목) 오후 2시
- o 환자 영성체를 원하시는 분이나 이웃이 계시면 사무실로 신청해 주시기 바랍니다. (사무실 656-4742)

기 타 안 내

인터넷 뱅킹을 이용하시는 분들은 입금하실 때 성함000으로 보내주시길 바랍니다.
예)홍길동교무금, 홍길동건축현금, 홍길동합동예물

☞ 달력, 주보 광고 접수 안내

- o 광고비 : 달력 200,000원(주보 6개월 무료)
주보 100,000원(6개월)
- o 신 청 : 사무실 656-4742
- o 마 감 : 10월 21일(주일)까지.

☞ 카페봉사자 모집

- o 카페 봉사에 관심을 가지고 계셨던 분들의 적극적인 참여 바람에, 커피 뽑는 방법 가르쳐 드립니다.
- o 문 의 : 김미선 헬레나 010-9861-6861

☞ 소공동체 월례회의

- o 매월 첫 번째 월요일 저녁 7시30분 교육관 2층

☞ 현화회원 모집 및 제대꽃 봉헌

- o 꽃을 좋아하고 제대꽃꽂이를 함께 하실분 모집합니다. 아울러 작은 정성이라도 좋습니다. 제대꽃 봉헌 많이 해 주시길 부탁드립니다.
- o 문 의 : 현화회장 010-5570-1945

☞ 젓갈 판매

- o 일 시 : 10월 28일(주일)
- o 멸치액젓, 새우젓 육젓, 오젓

☞ 특별헌금

10월 21일(주일)	전교주일
10월 28일(주일)	성소후원

☞ 차량봉사자

날 짜	봉 사 자	날 짜	봉 사 자
10월21일	전신자 야유회	11월 4일	이성원 대건안드레아
10월28일	백효식 안드레아	11월11일	이기완 마르코

☞ 구역 청소

성 당	교 육 관
10월21일(주일)	전신자 야유회
10월28일(주일)	쌍용 구역
11월 4일(주일)	삼성 구역
11월11일(주일)	반도,용이구역
장소별 각단체가 청소합니다. 간지참조하세요!	

☞ 주일미사 참례율

주 일	참례자수	참례율
연중제27주일	471 명	26%
연중제28주일	426 명	24%

미사 안 내	월	오전 6:00	화,목	오후 7:30	주 일	아 침 미 사	오전 7:30	유 아 세 례	4월, 8월, 12월 성모신심미사 후
	수,금	오전 10:00	토	오전 10:00 (매월첫번째) 오후 5:00 (청소년미사)		교 중 미 사	오전 10:00		
						저 녁 미 사	오후 7:30		

천주교를 알고자 하시는 분은 이웃 천주교 신자들 또는 사무실에 문의하십시오.

연중 제 29 주일

2018년 10월 21일

<p>주임신부 : 장찬현(아벨로) 사 무 실 : ☎ 526-2266 F A X : ☎ 339-7297 총회장 : 최재봉(요한) ☎ 010-3306-7366 연례회장 : 권혁진 리카르도 ☎ 010-8786-7321</p>	 <p>천리요셉성당 Cheonri Joseph Catholic Church</p>	<p>천리 요셉 성당 노동자의 성 요셉</p>	<p>미사 시간</p> <table border="1"> <tr> <td>주일</td> <td>06시 30분</td> </tr> <tr> <td></td> <td>10시 30분</td> </tr> <tr> <td>월요일</td> <td>06시 00분</td> </tr> <tr> <td>화요일</td> <td>19시 30분</td> </tr> <tr> <td>수요일</td> <td>10시 00분</td> </tr> <tr> <td>목요일</td> <td>19시 30분</td> </tr> <tr> <td>금요일</td> <td>06시 00분</td> </tr> <tr> <td>토요일</td> <td>16시 00분(어린이)</td> </tr> <tr> <td></td> <td>18시 30분</td> </tr> </table>	주일	06시 30분		10시 30분	월요일	06시 00분	화요일	19시 30분	수요일	10시 00분	목요일	19시 30분	금요일	06시 00분	토요일	16시 00분(어린이)		18시 30분
주일	06시 30분																				
	10시 30분																				
월요일	06시 00분																				
화요일	19시 30분																				
수요일	10시 00분																				
목요일	19시 30분																				
금요일	06시 00분																				
토요일	16시 00분(어린이)																				
	18시 30분																				

우편번호 : 17131 용인시 처인구 이동읍 적동로 1-12
[\(cheonri@casuwon.or.kr\)](mailto:cheonri@casuwon.or.kr)



주 님 은 민 족 들 의 눈 앞 에 당 신 정 의 를 드 - 러 내 - 셧 네.

■ 오늘은 전교 주일입니다.

■ 2차 헌금안내

오늘(10/21)은 전교주일로서 2차 헌금이 있습니다.

■ 평일미사 안내

사제연수 관계로 10월 30일(화)~11월 1일(목)까지 평일미사가 없습니다.

11월 성시간은 없습니다.

■ 어린이 복사단 입단식 안내

일시 : 10월 21일(주일) 교중미사 중
 8명의 어린이들이 열심히 봉사할 수 있도록 많은 기도 부탁드립니다.

■ 위령의 날 합동미사 안내

위령의 날은 연옥에 있는 영혼들이 하루빨리 정화되어 복된 하느님 나라로 들어갈 수 있도록 한마음으로 기도하며, 그들을 위한 미사를 봉헌하는 날입니다. 합동 미사에물은 미리 준비하시어 봉헌해 주시기 바랍니다.

미사시간 : 11월 2일(금) 오후 7시 30분

연도 : 미사 후

* 새벽 6시 미사는 없습니다.

■ 환자 영성체 안내

일시 : 11월 2일(금) 오전 9시부터

※ 변동사항은 구역장(반장)에게 알려 주십시오.

■ 복음화 계획서 제출 안내

각 단체장들은 2019년도 사업계획서를 작성하시어 기한 내에 제출해 주시기 바랍니다.

* 제출기한 : 10월 31일(수)까지

■ 본당 도보성지순례 안내

일시 : 11월 3일(토) 오전 9시

장소 : 은이성지~미리내 성지(4시간 소요)

신청 및 문의 : 사무실, 총회장

■ 2019년도 본당 달력 광고주 모집 안내

2019년도 본당 달력에 게재할 광고를 신청받습니다. 사무실로 접수바랍니다.

광고비 : 25만원

접수기간 : 10월 31일 까지

■ 초·중·고등부 주일학교에서 교사를 모집합니다.

문의 : 초등부 교감 010 - 3439 - 7188

중고등부 교감 010 - 7299 - 6624

■ 안나회에서 김장재료 예약 주문 받습니다.

젓갈류 : 새우젓, 멸치젓.

소금 20kg(12,000원)

주문접수 : 안나회 회장 010-8833-2534

■ 안나회에서 교육관 건립기금 마련을 위한 “아나바다” 후원물품을 접수받습니다.

후원물품 : 의류, 생활용품, 주방기구 등등.

접수 : 안나회 창고, 사무실

■ 소화 기도무용단에서 회원을 모집합니다.

모임 : 매주 화, 금요일 (소성당)

오전 9시30분 ~ 11시30분

문의 : 010-9343-8685

■ 준성사 및 면담 신청

집 축복, 차량축복, 혼인면담 등을 원하시는 분은 사무실에서 신청하시기 바랍니다.

주임신부 : 박정배(베네딕도) 2681-1325 보좌신부 : 김중현(바오로) 070-4047-1768 수녀원 : 2066-1327 사무실 : 2681-1324 FAX : 2681-1327 어린이집 : 2617-1321	<div>철산성당</div> <div>목주기도의 복되신 동정 마리아</div> <div>(우) 14253 경기도 광명시 도덕공원로 37 홈페이지 : www.chulsan.or.kr E-mail : csan@casuwon.or.kr</div>	♣ 미사시간 안내 ♣	
		주일	평일
		토 : 16시-초등부 19시-중, 고등부 주일 06시30분-성인 09시-성인 11시-교중 16시-청년부 20시-성인	월-06시 화-10시/ 19시30분 수-06시/ 10시 목-10시/ 19시30분 금-06시/ 10시 토-10시
		총회장 010-9021-1117	선종봉사회장 010-3064-6370



- ✦ 오늘 전교주일 2차 헌금
- ✦ 위령의 날 미사
 - 일시 : 11월 2일(금) 06시, 10시
- ※ 11월 2일(금)은 합동 위령미사로 봉헌
되오니 각 가정에서는 세상을 떠나신
분들을 위해 위령미사에움을 준비 하시어
봉헌하시기 바랍니다.(성전뒷편)
- ✦ 조상님의 영혼을 위한 위령기도 및 위령미사
 - 일시 : 10월 26일(금) 19시 30분 위령기도,
위령기도 후 위령미사 봉헌
(당일 조상을 위한 위령미사 지향 받습니다)
- ✦ 예비신자 교리반
 - 입교식에 참석하지 못한 분들도 10월 28일(주일)
까지 입교가 가능하오니 많은 인도 부탁드립니다.
- ✦ 지역별 위령기도 경연대회
 - 일시 : 11월 4일(주일) 교중미사 후 · 장소:성당
- ✦ 2019년 달력 선택(10월21일 모든 미사 후)
 - 사무실 앞에 진열된 2019년 달력샘플을
보시고 좋아하시는 달력에 서명
- ✦ 빈첸시오 바자회
 - 일시 : 10/21(주일) · 판매품 : 현웃, 생필품, 부침개 등
- ✦ 착한 목자 수녀회 비누 홍보
 - 일시 : 10/27(토)저녁미사 ~28(주일)16시미사
- ✦ 광명 장애인복지관 사랑나눔 큰잔치
 - 일시 : 10월 27일(토) 11시 ~ 17시
 - 장소 : 광명서초등학교
 - 행사내용 : 사랑의 1,000그릇 국수나누기
먹거리 장터와 기증품 바자회 등

10월 26일(금) 위령미사		
독서	복음	화답송
지혜서 4,7 - 15	마태오 25,1 - 13	성가 54번(2절까지)
신자매부동산	채선당플러스(철산점)	사랑방 노인복지센터
철산동628 브라운스톤1차상가 110호 대표 이영진(안나),김명옥(요안나) ☎ 2611-0099(98) HP 010-5610-3617	샤브샤브&샐러드바&월남쌈 100% 친환경 야채 철산역 1번 알렉스타워 3층 권도훈(다미아노) ☎02-2060-7252	방문요양, 방문목욕 (어르신택 방문요양서비스) 이현정(마리아)2684-8955 HP 010-8801-8955

천주교를 알고자 하시는 분은 본당신부 또는 사무실로 연락 바랍니다.

- ✦ 2019년 성당 달력 광고 접수
 - 선착순 10명 마감 · 광고신청비 30만원
 - 접수 : 사무실 ☎2681-1324
 - 마감일 : 10월 28일(주일)

✦ 새로 전입 오신 분들을 진심으로 환영 합니다.

성명	전분당	구역	성명	전분당	구역
조성현 스테파노	중산	6-2	김종대 다미아노	홍해	42-1
송상규 시몬	복음화국	9-3	노정란 마르셀라	복음화국	42-2

- 전입자 면담시간:매월 셋째주 토요일 10시미사 후

- ✦ 감사헌금(10월 11일 ~ 10월 16일)
 - 300,000 우윤식라파엘
 - 200,000 천정순아네스, 김정태마르코,
정창식레오날드
 - 50,000 신희주안드레아, 이충원다니엘, 익명2

구분	10/11- 10/16
교무금	4,210,000원
분당헌금	3,750,000원
성소후원금	415,000원
주일헌금	7,252,360원

전례봉사구역	이 번 주 일			다 음 주 일		
	10월 20일	19시00분	중,고등부	10월 20일	19시00분	중,고등부
	10월 27일	06시30분	37구역	10월 27일	06시30분	41구역
		09시00분	38구역		09시00분	42구역
		11시00분	39구역		11시00분	01구역
		16시00분	청년부		16시00분	청년부
		20시00분	40구역		20시00분	02구역

미 사 안 내			
토요일	10:00, 19:30(중고등부, 청년, 주일저녁)		
주 일	06:00 (새벽)	11:00 (교중)	15:00 (어린이)
평 일	월 06:00	화, 목 19:30	수, 금 10:00
성 시 간: 첫째 주 목요일 미사 후 성모신심미사: 첫째 주 토요일 10:00 위령제미사: 셋째 주 토요일 10:00			



주임신부: 방상만 베드로

사무실: 031-689-5591

팩 스: 031-422-0162

메일주소: cheonggye@casuwon.or.kr

총 회 장: 박학신 프란치스코

연령회장: 윤재덕 요한드라살

010-8652-7210

주보성인 : 성녀 마르가리타 마리아 알라코크 / 주소 : 의왕시 양지편로 3 / 카페 : <http://cafe.daum.net/cheonggye>

2018년 사목목표: 신앙의 유산을 자녀에게
나도 전해 받았고 여러분에게 무엇보다 먼저 전해준 복음은 이렇습니다.(1코린 15,3)
민족들의 복음화를 위한 미사 - 전교 주일(2018년 10월21일)

☑ 본당의 날 '나의 정성'

- 전신자들의 성원으로 본당의 날에 141개의 무화과열매 봉헌 약정을 해주셨습니다. 진심으로 감사드립니다. 아직 봉헌하지 못한 교우분들은 성전 앞 봉헌함에 약정서를 넣어주시기 바랍니다.

- ☑ 특별헌금 - 이번주(10/21): 전교주일
- 다음주(10/28): 사제양성

☑ 가족미사(10/28)

- 다음주는 가족과 함께 앉아 미사를 봉헌합니다.

☑ 전례봉사구역

- 10/21 청계5, 10/28 삼호2

☑ 성체조배회 회의

- 일시: 10/21(주일) 교중미사 후, 돈보스코홀
- 대상: 성체조배회 회원 및 관심있으신 분들

☑ 성 빈첸시오 아 바오로회 후원금 접수

- 일시: 10/21(주일) 교중미사 전후
- 후원계좌: 신한 131-017-867746 청계예수성심성당

☑ 소공동체 월례회의

- 일시: 10/25(목) 저녁미사 후, 가나홀

☑ 병자영성체(사무실에 미리 접수)

- 일시: 10/26(금) 오전미사 후

☑ 유아세례(사무실에 미리 접수)

- 일시: 10/27(토) 17시30분

☑ 젊은이 성경 특강(청년 대상)

- 일시: 10/27(토) 저녁미사 후, 돈보스코홀

☑ 17기, 18기 예비자 성지순례

- 일시: 10/28(주일) 오전 7시40분까지 성당으로 집결
- 장소: 미리내성지

☑ 소공동체 반기도 모임

양지	10/23(화)	14:00	포일동 207-9
백운	10/24(수)	19:00	백운로 589-2
청계4	10/24(수)	20:00	401-1101
숲속1(1,2)	10/24(수)	20:30	107-707
숲속2	10/22(월)	19:30	208-302
숲속3	10/22(월)	10:00	304-403
숲속4(형제)	10/26(금)	19:30	관리실회의실
숲속5	10/25(목)	10:30	506동 정자
숲속5(형제)	10/27(토)	17:00	정자

☑ 10/27(토) 청소구역

- 삼호3: 대성전
- 숲속1: 복도(2층~4층), 중앙계단(자하~옥상), 돈보스코홀
- 숲속2: 유아실, 성가대, 여자화장실(1층, 3층)

☑ 지난 주 봉헌(10/12~10/18)

- 무화과열매 - 양 지: 이두표(다니엘)
- 청계4: 홍근석(바 오 로)
- 청계4: 최효숙(소화테레사)
- 청계4: 김금자(레 지 나)
- 청계4: 정재용(비 오)
- 청계4: 공미희(크리스티나)
- 청계4: 정수진(보 나)
- 청계4: 박 성(야 고 보)
- 청계4: 이기오(발토로메오)
- 청계5: 이정만(루 치 아)
- 숲속3: 허 램(요 셉)
- 숲속5: 백명숙(올 리 아)
- 감사헌금 - 방상만(베드로)신부님: 75,000원
- 송광경(바오로): 30,000원 / 김석현(그레고리오): 50,000원

☑ 10/14 주일미사 참례현황

제적신자수	참례인원	참례율
2,232	572	25%

☑ 주일 점심메뉴(봉사구역: 숲속4)

- 돈가스, 팥이버섯된장국, 양배추샐러드, 배추김치



주님 - 은민족들의 눈앞에 당신정의를 드러내셨네.

신앙의 유산을 자녀에게 1. 도전365!(매일미사참례) 2. 가족미사참례(매월 넷째주) 3. 봉사의 생활화
교무금 납부방법 - 계좌번호: 1005-301-722384(우리은행) 예금주: 천주교수원교구유지재단

미 사 시 간		<div>청덕성모승천 성당</div> <div>(복되신 동정 마리아)</div> <div>주 임 신 부 이 요 한 (요한사도)</div> <div>E-mail: cheongdeok@casuwon.or.kr</div> <div>카 페: http://cafe.naver.com/1004maria</div>	<div>용인시 기흥구 구성로279번길 3</div> <div>사무실: 285 - 4780</div> <div>팩 스: 285 - 4781</div> <div>총회장: 강 성 일(그레고리오)</div> <div>h.p:010-3260-8877</div>
주 일	오 전 08:30 주일아침 오 전 11:00 교 중 오 후 7:00 청소년		
토요일	오 후 4:00 어린이 오 후 7:30 저녁주일		
월	오 전 6:00		
화·목	오 후 7:30		
수·금	오 전 10:00		
예비신자 교리: 매주(주일)오전 9시 종합교리실			



이번주일2차 헌금(전교주일) : 교황청 전교회에 보냄



첫영성체

2018년10월 21일 주일 11:00 교중미사

첫영성체를 받는 모든 어린이들에게
주님의 은총이 가득 하길 바랍니다.

□ 성모회 판매수익금: 100만원 건축헌금 봉헌

□ 월례회의 및 모임 안내

단 체	일 시	장 소
구리아	10월21일(일)12:30	성전
상임위원회	10월21일(일)12:30	집무실
소공동체	10월24일(수)미사후	종합교리실
물푸레1.2구역 형제회	10월21일(일)12:30	사랑방

□ 10월 전례 및 본당 청소: 어정3구역(롯데2차, 서해)

□ 교무금을 정성껏 봉헌해 주시기 바랍니다.

자동이체 / 무통장 입금 계좌		
우리는행	1005-401-375134	(재)천주교 수원교구

□ 감사합니다 [10. 8 ~ 10.14]

우리들의 정성			
교무금	3,350,000	성소후원금	75,000
주일헌금	2,229,600	사회복지후원금	40,000
건축헌금	7,051,560	이자수익	4,972
감사헌금	710,000	수입합계	16,413,332
기타헌금	2,952,200	지출합계	11,882,640

예금 잔액 : 60,320,045원

감 사 헌 금	
김용표1만원, 신광연5만원, 김민지50만원, 김미숙10만원 익명5만원	

건 축 헌 금	
강이현10만원, 강민철10만원, 이두현50만원, 박정인10만원 김상월12만원, 윤공용20만원, 손재만36만원, 황은순10만원 원남수2만원, 노미옥1만원, 신중섭3만원, 김지환15만원, 김복순2만원, 방용복5만원, 이종팔30만원, 이순분3만원, 최영진30만원, 김성수10만원, 성모회판매수익금 100만원, 이요한신부님10만원/새우수익12만원, 기타건축: 3,241,560원	

[이마트 단체마일리지 적립: 동백점 0101번]

□ 예비신자 성지순례: 10월21일(주일) 배론성지

□ 신학교 일일 피정: 10월28일(주일) 45인승 08:50출발
· 문 의: 성소분과장 주모니카 010-3043-8847 (미사준비)

□ 청소년위원회 주관 바자회 안내

- 일 시: 11월 4일(주일) 교중미사 전. 후 본당마당
- 품 목: 각종 먹거리, 의류, 반찬류, 후원물품 등
- 판매할 수 있는 물품 기증받고 있습니다.
- 문 의: 청소년위원장 신 말가리다 010-3895-5950

□ 2019년도 본당 달력광고 모집

- 마 감: 10개 광고 선착순 / (1칸 20만원) 900부 제작
- 배 부: 11월 중// 사무실로 연락 주시기 바랍니다.

□ 주일1.2차 헌금은 봉헌카드에 담아 봉헌합니다.

□ 새로 나온 성가책은 개별적으로 구입 해 주시기 바랍니다. 새로운 책으로 합니다. (성물방에서 판매)

□ 미사참례 현황

세대수	총 신자수	참례 인원	참례율 %
939	2,196	705	32.10

연정 부티클레스 동안 V 라인 ☎010-7507-2004 이연정(마리아)	4Life 면역이 궁금하시나요? 면역과 해독 면역, 독소제크 무료로 상담해 드립니다. ☎010-3955-1312 신승희(마리아)	헤어 스토리 개작.캐팅.볼륨매직 염색.뿌리아리용. 펌 천문 숙련된 연장 기술 반영구 물감(남형, 이리진) 네일샵인샵 구원/예약제 운영 ☎ 010-4261-0804	우리아이의 첫 학교 로아숲 유치원 로아숲 유치원 ROK FOREST KINDERGARTEN 물푸레마을7,8단지사아 ☎285-5114(설로사)	덕인건설총기 각종 중기대여·토목공사 337-2467/팩스274-2809 ☎010-5252-2476 대표 권기범(요셉) 동백 죽전대로527번길67
가족처럼 돌보겠습니다 경동한의원 통증, 비염, 아토피, 비만 교통사고, 자동차보험, 난임 동일하이빌 1차입구 ☎ 285-9075 원장: 한의학박사 김정우(요셉)	한우만 고집하는 맛있는 음식점 착한한우 설렁탕 착한한우 고기국물 설렁탕 한식 요리 ☎ 287-6988 연남동 231-1 (경찰대 사거리) 조윤숙(수선사)-김요한(사도요한)	오예숙 헤어 기본컷20,000/코팅컷 25,000 컷트7,000/헤어염색 15,000 원장 오예숙(아네스) ☎ 010-4263-3536 마북동370-9/서울우유정문 옆	구 성 치 과 교정 치료, 임플란트치료 일반치과치료 외 환은행 2층 (연남동 동부센트레빌 입구) ☎ 283-2752 원장 박정태(대건안드레아)	청덕파마천사 어미이집 연중별 특식발판(만생~만5세) 영어 특강과 프로그램 (대상 만3세~만5세) ☎ 286-2004(올리야나) 위치: 물푸레 4단지 옆



청 북 성 당

(주보 성 가브리엘 대천사)

사무실 : ☎ 031) 684-8338 팩스 : 031-684-8339

우) 17802 경기도 평택시 청북읍 청북남로 317

E-mail : cheongbuk@casuwon.or.kr

주임신부 : 현 민 수 (토마스아퀴나스)

총회장 : 박 등 희 (바오로)

연령회장 : 한상득(가브리엘)

☎ 010-6344-0946

구 분		미사시간	대 상	알 림	사목표어(성구)
주 일	토요일	오후 7:30	일 반(토요일 저녁)	집축복·상가축복·차축복 일시 : 원하시는 날 (본당사무실로 신청)	“내가 세상 끝 날까지 언제나 너희와 함께 있겠다!”
	일요일	오전 10:30	일 반(교중)		
		오후 4:00	어린이 · 중고등부		
		오후 7:30	일 반(저녁)		사목 방침
매월 첫째 토요일		오전 10:00	성모신심미사	유아세례 : 성모신심미사 후	1. 소공동체 활성화
평 일		< 월요일 06:00 > < 화 · 목요일 19:30> < 수 · 금요일 10:00 >			2. 청소년 신앙생활 활성화
성시간		매월 첫 목요일 저녁 미사 후			3. 공동체 의식의 고취
환자영성체		매월 셋째 주 금요일 오후 2시 30분 출발			4. 선교의 삶

☑ 2차 헌금

일 자	헌금 사용처
10월 21일(일)	건축헌금
10월 28일(일)	전교주일

☑ 교육 및 모임

예비신자 교리교육	매주 일요일 오전 9시	교리실1
	매주 화요일 저녁미사 후	집무실
M.E 셰어링	10월 21일(일) 오후6시	교리실1
상임위원회	10월 25일(목) 미사 후	집무실
제대회	10월 25일(목) 미사 후	교리실1
울뜨레야	10월 28일(일)오전9시 30분	교리실3

☑ 추수감사제 및 한마음 나눔 행사

- 일시 : 10월 28일(주일) 교중미사 후
(오후 4시, 7시 30분 미사는 없습니다.)
- 봉헌내용 : 올 해 수확하는 농산물 또는 감사 예물
(5만원 이상에 상당하는 농산물)
- 기증내용 : 물품판매(바자회) 및 추천상품 용
(옷, 가정용품, 책, 장난감, 문구류 외 모든 종류)
- 구역별 장기자랑 신청: 10월 25일(목)
(가족 출전 권장)

☑ 위령의 날 합동 미사 봉헌 안내

- 일시: 11월 2일(금) 10시 30분, 연도: 9시 50분
- 이날은 먼저 세상을 떠난 부모, 형제 등 모든 영혼들을 위하여 **합동위령미사를 봉헌합니다.**
합동미사예물은 사무실로 봉헌해 주시기 바랍니다.

☑ 2019년 달력광고 안내

- 광고료 : 30만원
- 접수기한 : 2018년 10월 21일(일)까지
- 접수처: 본당사무실 684-8338(10건 선착순 접수)

우리들의 정성(감사합니다)

교무금	주일헌금
1,580,000	1,296,000

☑ 본당 거주 미상자 교적 정리 기간

- 구역장·반장님께서는 구역 내 거주 미상자를 파악하시어 거주불명 교적을 사무실에 제출하여 주시기 바랍니다.

☑ 안내 · 전례봉사 및 성당 청소 구역

안내봉사	청소	구역
10/21(일)	10/27(토)	교잔 · 옥길 · 후사
10/28(일)	11/4(토)	한내들1차

※ 안내 봉사자는 9시 30분까지 오시기 바랍니다.

천주교를 알고자 하시는 분은 이웃 천주교 신자들 또는 사무실에 문의하십시오.

미 사 안 내	평 일	월 : 오전 6시 화, 목 : 오후 7시30분 수, 금 : 오전 10시	초 월 성 당 (성 최경환 프란치스코) (우)12735 경기도 광주시 초월읍 경충대로1284번길79 홈페이지: http://cafe.daum.net/chowolcath 고해성사: 매 미사 20분 전	주임신부 조운호 (용호성) 총 회 장 황병훈 (배오로) 연령회장 이영민 (올레야노) ☎ 사 제 관: 798-3890 사 무 실: 767-1790 F A X: 767-1791 연령회장: 010-5336-5876 집/차 축복: 수시 사무실로 접수
	성모신심	매월 첫토요일 오전 10시		
	토요일	오후 4시 어린이 미사 오후 7시30분 청년/중고등부		
	주 일	오전 9시, 11시(교중미사)		



주님은 민족들의 눈앞에 당신 정의를 드러내셨네

■ 성전봉헌을 위한 목주기도 500만단 봉헌 -주간합계:12,948단 총계:1,151,121단

1구역	2구역	3구역	4구역	5구역	6구역	7구역
440	690	1,285	140	770	2,085	1,050
8구역	9구역	10구역	11구역	12구역	13구역	구역외
420	1,165	305	1,760	1,920	918	

■ 단체모임 안내

10월21일(주일) 교중미사 후 꾸리아, 전례해설단
10월26일(금) 10시 미사 후 제대회

■ 봉사자를 위한 교육 안내

매월 넷째주 목요일 저녁미사는 본당의 봉사자들을 위한 미사로 봉헌되며, 미사 후 봉사자를 위한 교육이 실시 됩니다.

· 10월25일(목) 20:00 미사 후

■ 11월 성시간 및 성모 신심 미사 안내

· 성시간: 11월1일(목) 저녁미사 후에 있습니다.
· 성모신심미사: 11월3일(토) 10:00

■ 11월 환자 영성체 안내-11월1일(목)

구역장, 반장님들께서는 환자영성체 대상자를 파악하시어 10월31일(화)까지 사무실에 연락 바랍니다.

■ 축일을 축하 드립니다 !!

10/24 펠릭스, 10/28 시몬, 유다(타대오)

■ 2018년 하반기 생명위원회 「출산.양육.치료비 지원사업」 공모 안내

· 지원대상: 본당 관할 내 경제적 어려움을 겪고 있는 가정(소득 및 경제적 상황고려)
· 신청: 사회복지분과장, 소공동체위원장, 구역반등을 통해 추천을 받아 신부님의 확인 받음.
· 신청마감: 11월2일(금)까지

■ 2019년도 본당 달력 광고 접수마감

2019년도 달력은 본당 자체달력으로 제작합니다. 성당정경, 행사사진을 보내주십시오.
성당사진 접수: email: chowol@casuwon.or.kr

■ 예비신자 성지순례

예비신자들이 성지순례를 통해 순교선열들의 신앙심을 직접 보고 느낌으로써 더욱 열심한 마음으로 영세를 준비할 수 있는 시간을 갖기 위해 성지순례를 떠납니다.

· 10월21일(주일) 08:10~15:30 남한산성성지

■ 2018년 신,구약 성경필사 완필 수상자

구분	수상자
교구장 성경필사 축복장(1회 완필)	전정희제노베바, 김순자이레나 송명숙소화테레사
교구장선물 (2회이상완필)	고영옥테레사

■ 소공동체 봉사자 피정 다녀왔습니다.

봉사자들의 신앙생활을 재충전하며 교회 공동체 안에서 각자의 역할을 성실히 해 나고자 지난 10월13일~14일 경북 칠곡 성베네딕토 왜관 수도원에 다녀왔습니다.

■ 발마사지 자원봉사자 모집안내

초월읍 지역사회보장협의체 특화 사업으로 저소득층 몸이 불편한 이를 대상으로 한 발 마사지 자원봉사자를 모집합니다.

모집기한: 2018.11.9.(금)까지 (본당계시판 참조)

■ 거주미상자 교적정리

· 구역장, 반장님께서는 관할구역 내에 거주하고 있지 않은 분들을(분가, 이사, 이민) 파악하시어, 10월27일까지 사무실로 제출 바랍니다.
주소 및 연락처, 해외 거주 및 지방 근무, 결혼 등 변동이 있으신 분은 사무실로 오셔서 교적을 정리해 주시기 바랍니다.

■ 전례담당 및 청소구역

일 시	미사 안내 / 교리반 협조 Pr.	전례담당 및 본당청소구역
10월21일(주일)	신비로운 장미	11구역
10월28일(주일)	바다의 별	10구역
11월04일(주일)	사랑의 샘	9구역

■ 주일미사 참례 현황

일 시	4시	저녁	9시	11시	참석수	참석율
10월7일	96	81	189	253	619	30.52%
10월14일	80	66	166	228	540	26.60%

■ 우리들의 정성 (10월8일~10월14일)

교무금	1,685,000	건축헌금	1,755,000
주일헌금1차	2,054,150	주일헌금2차	994,800
감사헌금	익명5만원		
신협차입금	1,020,000,000	은총통장위탁금	163,000,000
현금과 예금합계: 148,805,490원			

예비신자 교리반 안내 -주일반:오전 9:00 교육관
교무금:(신협)초월성당 131-015-590642

제 858 호

미사 시간				<div>초지동본당</div> <div>성 요아킴</div> <div>경기도 안산시 단원구 초지동로 23</div> <div>http://cafe.daum.net/0314752004</div>	<div>주임신부: 최종인 아우구스티노</div> <div>총 회 장: 기옥희 안나</div> <div>사 무 실: 031-475-2004</div> <div>F A X: 031-475-2005</div>
평 일		주 일			
월	06:00	토	19:30(학생)		
화.목	19:30	주일	07:00 10:30(교중) 19:30		
수.금	10:00				
고해성사		미사 30분 전			
유아세례 : 1·5·9월 둘째주 토요일 17:30				혼인성사 : 2개월전 사무실에 신청	
입 교 식 : 1·5·9월 둘째주 교중미사				집, 상가 축복 : 사무실에 신청	

전교주일 특별헌금

- 일시: 10월 21일(주일)

2019년도 달력광고 접수

- 신청: 선착순 10개
- 광고비: 30만원
- 접수: 10월 21일(주일)까지, 사무실

초지동본당 관리장 모집

- 자격: 세례 받은 지 3년 이상 된 신자
- 업무: 제반 시설 관리
- 제출서류: 자필이력서, 등본, 교적사본, 면허 및 자격증사본, 본당신부 추천서(타본당)
- 서류마감: 10월 24일(수)까지
- 문의: 사무실, 475-2004

성당 지붕 및 발수공사 시공사 모집

구분	시공공모	응모접수	현장설명	견적서마감
일자	10.19(금)	10.24(수) 16:00	10.26(금) 14:00	10.31(수) 16:00

- 상세내용은 본당 게시판·카페 참조

본당 봉사자 교육

- 일시: 2018년 10월 28일(주일)
- 대상: 상임위원, 구역장, 반장, 형제반장, 선교·전례, 연령회장, 제단체장
- 장소: 강당
- 봉사자들은 꼭 참석하시기 바랍니다.

추계 사제 연수

- 일시: 10월 30일(화)~11월 1일(목)
- 연수기간에는 미사가 없습니다.

소공동체 및 단체 모임

단 체	날 짜	시 간	장 소
상임위원회	10월 21일(주일)	교중미사후	회의실
교리교사회	10월 21일(주일)	교중미사후	회의실
지역전례분과	10월 26일(금)	저녁7시30분	회의실
성인복사단	10월 27일(토)	오후5시	회의실

- 매주 화·수요일은 반모임의 날입니다.

전입을 환영합니다.(10월8일~10월14일)

성명(세례명)	전본당	구역	반
정유상(루치오)	서울 신정동	5 - 2	1
유종덕(솔로몬)	본오동	송산	7 - 5

- 사무실에서 교적정리를 하시고 교무금을 책정바랍니다.

전례담당 및 성당청소

날짜	전례주간	구 역	구역장
10월 21일	연중 제29주일	4 - 4	강정례
10월 28일	연중 제30주일	5 - 1	노명순

미사 참례자(10월8일~10월14일)

월	화	수	목	금	
26	40	92	63	110	
토	7시	10:30	19:30	신자 수	참례수(%)
116	63	297	82	2,144	558(26.02)

우리들의 정성(10월8일~10월14일)

교 무 금	5,557,000	분당헌금	70,000
건축헌금	1,970,000	특별헌금	452,500
주일헌금	1,215,000	감사헌금	467,000
건축헌금(2차)	1,485,000	제대꽃	20,000

교 무 금

허희순, 이영희, 박옥만, 최은나, 김영중, 양기남, 김기찬, 임성빈, 나옥희, 정달표, 최정애, 김영심, 권규태, 김부흥, 최종두, 신현주, 정상봉, 김순용, 임영섭, 이정수, 최창림, 권정희, 최양순, 광경봉, 권옥남, 김옥수, 권상호, 우복자, 김혜영, 엄재호, 남주희, 박정심, 동경자, 박정준, 박원진, 손영호, 조성인, 우내심, 고형수, 김영만, 박경순, 김석복, 강순희, 유정숙, 강춘홍, 전안옥, 박판순, 신영춘, 서기성, 최학규, 이영옥, 최태영, 정은주, 노태영, 전제윤, 황민순, 민수경, 김종일, 김춘자, 이문숙, 김정산, 정웅국, 김정산, 임병열, 김효성, 구연희, 마운화, 박복금, 이복남, 정순임, 위경화, 김용문, 이상준

분당헌금(단위: 천원) 이자휘

건축헌금(단위: 천원)

30. 박정심, 신영춘, 임영섭, 황민순 50. 김영만
100. 전제윤, 김종일, 정웅국, 구연희, 양기남, 임성빈
200. 박원진, 익 명, 이상준, 남주희
400. 김기찬

감사헌금(단위: 천원)

50. 김봉좌, 김명희 67. 임영섭
300. 전문장

제대꽃(단위: 천원) 10. 익 명, 구연희

봉헌내역에 이의가 있으시면 즉시 문의하여 주세요.
분당헌금은 7지역(송산) 교무금입니다.

GD컨벤션 결혼식,돌잔치,홈파티 출장예식,한식뷔페 광덕4로 140 GD팰리스타워 www.gdconvention.com 487-8100 심상민	서양산노인전문병원 재활치료센터, HDF신장투석센터 산재지정병원 310병상 요양병원 원포공원로54 2/4/5층 485-3377 최관영(비오) 임선영(로사)	삼촌네 고기마트 한우1+등급, 한돈돼지 즉석양념육, 닭고기, 무료배달 초지로100 475-7800 010-8965-2720 양두철(프란치스코)	시골순대 감자탕 이마트정문 마트자동차매매단지 내 402-2364 010-5487-3192 박중민(미카엘) 김정은(미카엘라)	떡쟁이 돌, 백일, 달래, 이바지 떡케익, 행사떡, 개업떡 초지로128 (둔배미공원 앞) 484-4653 010-5232-4653 박중민(베네딕토)
--	--	---	---	--

미 사 시 간 안 내			<div></div> <div>십자가의 성요한</div> <div>천주교 칠보성당</div> <div>수원시 권선구 칠보로 153</div> <div>전화 : 296 - 7778 / 팩스 : 296 - 7777</div> <div>홈페이지 : www.chilbo.or.kr</div> <div>교무금 이체 : 신한 131-002-040660 (천주교유지)</div>	주임신부: 최원섭 요 셉	
주 일	토요일저녁 주일미사	오후 6:30		총 회 장: 오동석 라파엘	
	어린이미사	오전 9:00		연령회장: 윤금순 마리아	
	교중 미사	오전 11:00		010-2231-1123	
	청년 미사	오후 7:30		봉성체 : 마지막주(금)11:00	
평 일	월	오전 6:30		유아세례 : 짝수달 첫 토요일	
	화,목	오후 7:30		병자성사 : 사무실 신청	
	수,금	오전 10:00		집·차축복 : 사무실 신청	
화답송				주 님 은 민 족 들 의 눈 앞 에 당 신 정 의 를 드 러 내 셧 네	

연중 제29주일 말씀(10/21)
“너희는 가서 모든 민족들을 제자로 삼아라.”(마태오28,19)

전례 및 청소 구역 안내			
10/21	10/28	11/4	11/11
두암2	두암3	매실1	매실2

이번 주 2차 헌금
전교주일 / 교황청 전교회에 보냄

☞성지순례 후원 감사드립니다.

주임 신부님	100만원	연령회장	20만원
한경순 루시아	10만원	정기화 요셉	5만원
김찬용 바오로	5만원	박일준 빈첸시오	30만원
성소분과장	10만원	제대회장	10만원
한돈희 바오로	20만원	총회장님	20만원
한상정 베드로	30만원	이복식 아가다	10만원
권선신협	생수400개	형제회장	수건400개

☞푸리아 전단원 교육

*일시: 10월 21일 교중미사 후

*대상: 레지오마리아 정단원 및 협조단원

☞미사시간 변경 안내

*요한 대학 소풍 관계로 미사 시간이 변경됩니다.

*일시: 10월 31일(수) 9시

☞2019년도 본당 달력광고 모집

*달력 광고를 원하시는 분은 광고 문안을 준비 하셔서 사무실에 신청하시기 바랍니다.

*광고료: 25만원 / 칸 *선착순 8칸.

☞교무금 책정자 변경 안내

기부금 영수증은 책정자 이름으로 발급됩니다.

발급 받으실 분 이름으로 미리 책정변경 하시기 바랍니다.

☞각 위원회 사업계획서 제출

*2019년 사업계획서 및 예산서

*양식은 성당 홈페이지에 있습니다.

*각 단체는 소속위원장께 제출 바랍니다.

*제출기한: 11월 3일(토)

☞위령의 날 위령합동미사

*일시: 11월 2일(금) 오전 10시

*위령합동 미사예물을 준비하시기 바랍니다.

☞지난주 미사 참례 현황

주일미사 참례자 2,284명 중 506명 참석 22.2%

☞전입가족을 환영합니다.

성 명 (세례명)	주 소	구역
이경중 엠마누엘	한양 수자인A 104-901	한양

승합차 운행		
10/21	조도현 아우구스티노	임현구 세례자요한
10/28	이병준 라파엘	김호섭 프란치스코

☞우리들의 정성 (10.8-10.14) (단위: 원)

주일헌금	2,385,000
특별헌금(사제양성)	193,000
교 무 금	1,425,000
건축헌금	2,345,000
감사헌금	250,000
※감사헌금: 익명 20만, 익명 5만	

호매실 하늘 약국 병원 처방전 조제 전문 삼익 1차 버스정류장 앞 약사: 민세은 아녜스 292-8875 / 최계순 아델라	 현대자동차 신차상당(시승, 리스, 렌트) 탑동사거리(한석빌딩1층) ☎ 298-8100 / 010-5264-9685 구운판매 대리점 대표: 김현진(시메온)	KB 손해 보험 자동차보험 주택화재보험 손영만 프란치스코 010-5383-0947	가족 소파 전문 공장직영 · 주문제작 서진석 요셉, 이명선 마리아 010-7358-8350
--	---	--	--

하느님을 가장 잘 알 수 있는 방법은 성경을 읽는 것이고, 미사는 가장 큰 기도입니다.



성 프란치스코

태평동성당

주임신부: 김정옥 (마테오)
수녀원: 방 (의제마르코)
사무실: 031) 721-3367 FAX: 721-3368
총회장: 김명환(갈리시도) 010-3346-4779
원로회: 배연승(안토니오) 010-5317-4327

※ 미사 시간 ※

· 주 일 : 07:00, 11:00, 18:00(청년)
· 토 요 일 : 18:00 (학생, 어린이)
· 새벽미사 (06:00) 월요일
· 아침미사 (10:00) 수요일 · 금요일
· 저녁미사 (19:30) 화요일 · 목요일



주님은 민족들의 눈앞에 당신 정의를 드러내셨네

☑ 하느님과 이웃과의 소통을 위한 기도운동
기도 지향 - 외딴교우와 냉담교우를 위하여
< 각 지역별로 지정된 곳에 묵주기도 20단에 스티커 1장을 붙이시는 방식입니다.>
교우 여러분의 적극적인 참여 부탁드립니다.

10월 14일 현재
묵주기도 현황

총 598,300단

☑ 청소년 열린미사 안내
일 시 : 10월 27일(토) 오후 6시

☑ 위령의 날 미사 안내
일 시 : 11월 2일 (금) 오전 10시 미사
연 도 : 오전 9시 시작
세상을 떠난 연령들을 위한 위령합동
미사예물을 미리 사무실에 봉헌하시기
바랍니다.

☑ 2019년 제 단체 복음화 계획서 제출
제출기한 : 10월 28일까지

☑ 병자 영성체
일 시 : 10월 26일(금) 오전 10시 미사 후
사무실에 24일(수)까지 신청해 주세요.

☑ 2019년도 본당 달력 광고 접수
접 수 : 10월 28일(주일)까지 선착순 10칸
금 액 : 1칸당 300,000원(1,000부 발행)

☑ 전례 봉사 및 본당 청소
금 주:태평 3지역 다음주: 복정동지역

☑ 특별헌금(2차 헌금) 안내
10월 21일(전교주일) 교향청 전교회 후원

☑ 교적정리
반장, 구역장님은 관할 구역 내 신자 중 전출(이사)자, 거주미상자 및 세대별 출가한 자녀의 교적을 정리하여 주시기 바랍니다.

☑ 2018년도 교무금 책정 현황 (10월 14일 현재)
교무금 납부는 신자들의 의무이며 본당 운영의 가장 중요한 부분입니다.
책정과 납부에 적극 참여해 주시기 바랍니다.

구분	총세대	책정세대	책정율	납부세대	미책정
교무금	684	362	52.9%	351세대	322세대

☑ 미사참례(10/08일-10/14일 교적신자 1,465)

구분	월	화	수	목	금	토	주일	합계	비율
전주	17	53	70	97	55	38/111	428	539	36.8
금주	18	53	52	62	68	108	391	499	34.0

☑ 우리들의 정성(10월 08일-10월 14일)

구분	금 액	구분	금 액
교 무 금	2,965,000	주 일 헌 금	1,958,500
성소후원금	72,000	특별 봉헌금	499,000
사회복지후원	78,000	감 사 헌 금	200,000
미 사 예 물	460,000	시 설 헌 금	669,000
총 수 입	6,901,500	총 지 출	8,789,290

감사헌금

이기원 200,000

장기수선금 10/14일 현재 126,209,519원
김명환 100,000 이인호 50,000 김영상 20,000
2차 헌금 499,000

사람 중심의 희망금융!!
성남중앙신협
더드림적금(1년)
3.6%
☎ 031-756-6181

손 치 과 의 원
원장: 손혜정 (베로니카)
인공치아(임플란트), 심미보철
미백치료, 노인틀니, 치주치료
☎ 757-2858 (이빨아파)
수진동 농협 성남지점 옆
창도빌딩 4층 (주차장 완비)

순천의료재단 정병원
CHUNG HOSPITAL
총괄병원 정형외과/내과/외과/소아청소년과
신경외과/신경과/재활의학과
산부인과/영상의학과
마취통증의학과/진단검사의학과
지역응급의료기관 응급의학과 전문의 4명 24시간 진료
종합건강검진센터 MRI/CT/디지털X-RAY/내시경/초음파
순천의료재단 정병원 750-6000 / www.chungsh.com

천주교를 알고자 하시는 분은 본당 신부님, 수녀님, 또는 사무실에 문의하십시오.

월요일	새벽 6:30	 성 요한 세례자 퇴촌 성당 TOECHON CATHOLIC CHURCH 경기 광주시 퇴촌면 광동로 97-9 강하공소: 양평군 강하면 왕창부로길 64번길 1	주임신부 : 임 익 수 베드로 사목회장 : 염 봉 진 가브리엘 연 령 회 : 임 선 자 요안나 회 장 (이0-2743-1717) 사 무 실 : 031-765-4101 팩 스 : 031-765-4102 홈페이지: cafe.daum.net/toechon.com E-mail : toechon@casuwon.or.kr
화 / 목	저녁 7:30		
수 / 금	오전 10:00		
토요일	오후 4:00 (어린이) 저녁 7:30 (학생)		
주 일	오전 6:30 오전 8:00 (강하공소) 오전 10:30 (교중미사) 오후 9:00 (밤미사)		

“신앙의 기쁨! 젊은이와 함께!”

“젊은이를 위한 통합사목 실현!”

- ❖ 이번 주는 전교주일 특별헌금 있습니다.
- ❖ **사회복지 기금마련을 위한 한마음 바자회 안내**
- 일 시: **10월 28일(주일) 08~17시**
★식기, 가전, 학용품 등(단, 새 상품만) 봉헌
하실 분은 사무실에 문의 바랍니다.
- 문 의 : 상임위원 총무 010-5032-4000
♡교우분들의 많은 관심과 후원 부탁드립니다.

❖ 본당 미사 안내

☞ ‘수원교구사제 교육’으로 10/22(월), 24일(수), 26일(금) 오전 미사가 새벽 6시 15분 미사로 변경됩니다. 착오 없으시길 바랍니다.

❖ 2019년도 본당 달력 광고 안내

- 2019년도 본당 달력에 광고를 게재하려고 합니다. 본당 달력에 광고를 원하시는 분들은 본당 사무실로 신청하여 주시기 바랍니다. 남은 기재 수는 3 개입니다.
- ☞ 접수기간 : 10월 말일까지 ☞ 달력광고비: 200,000원

❖ 2018년 하반기 수원교구 생명위원회

- 「출산, 양육, 치료비 지원사업」 공모 안내
- 지원대상: 본당 관할 내 경제적 어려움을 겪고 있는 가정(소득 및 경제적 상황고려)
- 문의: 본당사무실 -신청마감: 10월28일까지

❖ 본당 교적정리 안내

- ※ 신자는 거주지의 본당 사목구에 교적을 두어야 한다. (교회법 제107조, 한국천주교사목지침 제159조 2항)
- 타지에 사는 가족 교적은 사는 곳 성당으로 보내야 합니다. 또한 행불 교우, 타종교 개종 교우를 구역장, 반장님께서 파악하여 본당 사무실로 통보하여 주십시오.
- 본당 관할 구역 내에서 이사하시거나 전화번호가 바뀌신 교우분도 본당 사무실에 통보하여 주십시오.

❖ 각 단체, 분과별 “2019년 복음화계획서” 제출안내! ☆(기한엄수!!)

- 양식에 따라 구체적 행사일정과 예산금액 및 내역을 정확히 기재하시어 11월 18일(주일)까지 본당 메일로 제출해 주시기 바랍니다. 양식은 퇴촌성당 카페(자료실)에서 다운받으시면 됩니다.
- 각 단체 명단(연락처기재)도 꼭 제출 부탁드립니다.
- 본당메일주소: toechon@casuwon.or.kr

❖ 초등부 주일학교 ‘은총잔치’ 안내

- 일시: 11월 17일(토)
- 문의: 교감-010-7456-8801
- ♡초등부 은총시장에 교우분들의 많은 관심과 찬조 부탁드립니다.(문구류, 장난감 등)

❖ 성모회 ☞ 절임배추 주문받습니다!

- ☞ 강원도 고령지 배추(1박스:20kg7~10포기)
- ☞ 문의: 010-7480-2245, 010-4874-2427
- ♡많은 관심과 이용 바랍니다.^^

❖ “성경공부(읽기) 모임” 신청 안내

- 일시: 11/5일부터 매 주 월요일 저녁 7시30분
- 문의: 강 베로니카(010-4728-3070)
- ♡교우분들의 관심과 신청 바랍니다.

❖ 예비자 교리(믿음반) “평일반” 모집 안내

- ※ 2019년 ‘예수부활대축일 세례’ 예비자반 모집
- 일 시: 10월 16일(화) 오후 2시 시작
- 문 의: 교육분과장 (010-4445-6968)

❖ 가톨릭 평화방송·평화신문 선교후원 안내

- 일 시: 10월 27일(토)~28일(주일) 매 미사 후
- ☞ 종합 미디어 선교매체인 가톨릭 평화방송·평화신문의 선교후원(홍보)활동에 많은 관심과 협조 부탁드립니다.

❖ 성당 청소구역 및 전례봉사 공지

- ※ 성당 청소에 많은 참여 부탁드립니다.

	요 일	구 역
전례봉사	10월 21일(주일)	광동리 구역.
	(안내봉사, 봉헌, 보편지향기도)	
청소구역	10월 27일(토)	광동리 구역
다음 주 전례봉사	10월 28일(주일)	영동·남종 구역
	(안내봉사, 봉헌, 보편지향기도)	

❖ 우리들의 정성(10월 11일 - 10월 16일)

평일미사	234명	누 계	12,893
주일미사	719명	미사참석율	40%
주일헌금	1,441,000	부채상환건축헌금	838,000
교 무 금	1,900,000	사제양성2차	168,000
감사/후원	문영란		
-현재 본당 부채 잔액 현황-			
교구(토지)차입금		417,000,000	



주님은 민족들의 눈앞에 당신 정의를 드러내셨네

교무금 계좌 : 221157-55-002413(농협), 건축헌금 계좌: 221157-55-002394(농협) - (재)천주교수원교구 - 이름,세례명 표기



‘신앙의 러전 두밀’ 판교성김대건안드레아성당

주임신부 김동진(다니엘)

성남시 분당구 판교원로 82번길45

e-mail:1004@capangyo.or.kr

사무실:031-8017-0012 연례회장 010-8213-7713

미사시간

주일	평일
토 19:30(중고등부)	월 06:00
일 09:00	화 19:30
11:00(교중)	수 10:00
16:00(어린이)	목 19:30
19:30(청년)	금 10:00
성 시간	첫째주 목요일 19:30
성모신심미사	첫째주 토요일 10:00

예비자교리 성탄반 주일09:30 토10:40

부활반 주일09:30 수10:40 목20:10

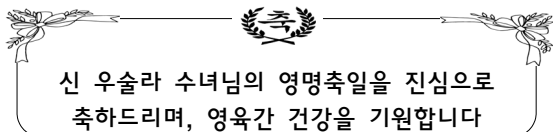

◆ 오늘은 전교주일 2차현금이 있습니다.

○ 주임신부님 휴가 관계로 미사가 변경되오니
착오없으시기 바랍니다.(휴가기간:10.23~10.26)

미사없음	10/23(화), 10/25(목), 10/26(금)
미사있음	10.24(수)-한국의방선교회 후원회 미사

○ 성령기도회 ‘미사 · 말씀 · 안수’

일시:10.24(수) 오후7시, 2층 대교리실

강사:손용창베드로 신부님(죽산성지)

○ 제25차 교구 성체현양대회 참가 신청바랍니다.

일시:10.25(목) 09:30~16:00, 죽산성지

미사집전:총대리 이성호 리노 주교와 사제단

주제: “나 여기 있다.” (이사야58.9)

신청:성체조배회장 박로사 010-9070-9363

○ 성탄반 예비자 성지순례

일시:10.28(일) 08:30출발, 절두산 성지

문의:선교분과장 김안젤라 010-9231-3317

○ 위령의 날 성직자 묘지참배 및 미사 참례 안내

일시:11.2(금) 14:00(연도 후 미사)

장소:한국 순교자103위 시성 기념 성당(미리내성지)

출발:오전10시50분, 버스 / 신청:선착순40명, 사무실

○ 2019년 부활반 예비자 교리 신청(11/10까지)

신청:선교분과 김안젤라 010-9231-3317, 사무실

본당 설립 10주년 감사 목주기도 100만 봉헌
(2018.10.1~2019.9.30)

봉헌 누계 (10.1~10.14) 37,232단

○ “두밀~가을 작은 음악회”

때 · 곳:10.31(수) 20:00~21:30, 1층 만남의 방

신청:이봉재 비안네 010-3794-5905

○미사전례에 성가로 봉사하실 분을 모집합니다.

평소에 음악에 관심은 있으나 망설이신 분, 음악을 배우고 싶으신 분, 전공자 모두 환영합니다.

신청:두밀성가대 단장 010-9065-4008

○ 교적 정리 안내(10월 28일까지)

● 교적 세대원 정리-혼인으로 분가한 자녀, 타 지역에 거주하는 세대원, 타 종교로 개종한 세대원

● 전입 교우 중-관공성사표를 받지 못하신 분, 교무금 미책정하신분, 자신의 구역.반을 모르시는 분

☞ 위에 해당하는 분들은 필히 본당 사무실에 방문하시어 교적을 정리해 주시기 바랍니다.

○ 본당 단체 회합(월례회의)

복사자모회:10.23(화) 20:00, 2층 대교리실

소공지역장:10.24(수) 10:50, 1층 회의실

문화홍보부:10.24(수) 20:00, 1층 회의실

성소분과 :10.26(금) 11:00, 2층 솔피실

헌화회 :10.26(금) 11:00, 2층 은이실

전례분과 :10.28(일) 10:00, 2층 솔피실

○주일 미사 전례 봉사

전례	10월21일	10월28일	11월 4일
9시	5-4,5	6-3,4,5	2-3,6
11시	6-6	2-4,5	6-7

화답송



우리 하느님의 구원 - 원 - 을 - 온 - 세 - 상 - 땅 - 끝 - 마 - 다 - 모 - 두 - 보 - 앓 - 네

* 영명 축일을 축하드립니다 (10.22~10.28) *

10/22	*알렉산드로-문병하 *헬레나-정홍주	*요한바오로2세-조승우	*마리)살로메-임서윤 양혜경
10/23	*요셉피나-김민지 류연희 박승전 박인옥 나윤경 조상미 *베네딕도-양상운	*이냐시오-배태영 소진복 정현식	
10/24	*펠릭스-안명선 한봉수 이규석 이덕우 신재하 *마르티노-신현돈	*안토니오-마승연	*마르코-남궁민
10/25	*다리아-김이아 박다리아	*크리산도-김준옥	*힐라리오-이주성
10/26	*다미아노-이호석	*루치아노-고재윤	
10/28	*시 몬-고영욱 유시현 오승남 이태인 박건서 신현섭 박영선 성규석 박종윤 이병훈 윤권용 김준경 박형진 배현수 이운규 김성주 문병용 조석현 임은혁 홍석현	*아나스타시아-김하연 박지향	



판교 성 프란치스코 성당

<http://cafe.daum.net/st.francisco>

E-mail: stfran@casuwon.or.kr

(우)13475 경기도 성남시 분당구 서판교로 125 (판교동 513-1)

주 일	월	화	수	목	금	토
09:00, 11:00(교중), 16:00(어린이), 19:30(청년)	06:30	19:30	10:00	19:30	10:00	19:30 (학생)
❀ 교해성사 : 미사 30분전 ❀ 성모신심 미사 : 매월 첫 토요일 10시 ❀ 성시간 : 매월 첫 목요일 저녁미사 후 ❀ 환자영성체 : 매월 셋째 목요일 ❀ 유아세례 : 2,5,8,11월 첫 주일 오후 3시 ❀ 집, 상가, 차축복은 사무실에 미리 신청						

주임신부:	고 태 훈 스 테 파 노
총 회 장:	김경식 요한다마세노 010-2708-3996
연령회장:	김경식 로마노 010-5303-4467
사무실:	8017-8101
팩 스:	8017-8102

첫 영 성 체

예수님의 거룩한 성체를 기쁜 마음으로 모실 수 있게 된 어린이들에게 주님의 사랑과 은총이 가득하길 기도드립니다.

일시: 10월 21일(주일) 16시

판교성프란치스코성당 교우 일동

▣ 위령의 날 미사

위령의 날은 세상을 떠난 모든 이들의 영혼을 기억하는 날입니다. 위령 합동미사 예물을 정성껏 준비 후 봉헌 해 주시기 바랍니다.

일시: 11월 2일(금) 10시, 19시 30분

※ 미사 30분전에 연도 있습니다.

▣ 구역미사

일 시	구 역	장 소
10월26일 금 20시	4지역5구역	알 205동1902호
10월31일 수 20시	5지역4구역	백 801동1402호
11월 9일 금 20시	3지역2구역	봇 807동1003호
11월21일 수 20시	2지역4구역	봇 408동1303호

▣ 유아세례

일시: 11월 4일(주일) 오후 3시

접수 및 면담: 10월 31일(수)까지

※ 유아세례 신청 부모는 신부님과 면담 (필수)

※ 유아 세례명과 대부모 선정 후 신청

※ 타본당 신자는 교적 사본 첨부

▣ 환자영성체

일시: 10월 25일(목) 14시

신청: 10월 21일(주일)까지

▣ 2차헌금

10월 21일(주일) 전교주일-교황청 전교회에 보냄

▣ 교구 성체현양대회

일시: 10월 25일(목) 09시~16시

장소: 죽산성지

준비물 : 미사도구, 묵주

신청비: 1만원

신청문의: 성체조배회장 010-7577-4142

▣ 혼인갱신식

일시: 10월 28일(주일) 11시 교중미사 중

문의: 가정분과장 010-7298-1003

▣ 예비신자 성지순례 신청

일시: 2018년 10월 28일(주일) 8시 50분 출발

장소: 천진암 성지 회비: 1만원

대상: 2017년 세례자 및 18년 성탄반 예비신자

신청: 선교분과장 010-9090-7696

※ 성지순례 가시는 분들은 당일엔 차를 가져 오지 마시고 성당 셔틀버스를 이용해 주세요.

▣ 2019년도 본당 달력광고 모집

2019년도 본당 달력광고를 선착순으로 10개를 모집합니다.

신청기한 : 2018년 10월 28일(주일)

신청방법: 본당 이메일(stfran@casuwon.or.kr)로
광고내용 송부, 광고비: 40만원

▣ 혼인 미사

일시: 10월 27일(토) 12시 (폐백 있음)

※봉사자께서는 일정을 참고해 주시기 바랍니다.

▣ 관리인 모집

본당신자로 저녁 시간에 성당 관리를 해 주실 분을 모집합니다.

근무일 및 시간: 주 5일, 18시~22시

문의: 사무실

▣ 우리들의 정성 (10월 8일 - 10월 14일)

구 분	금 액	신자수	세대수
주일헌금	6,847,000	5,869	2,207
교 무 금	9,720,000		
감사헌금	1,340,000		
건축헌금	950,000		
합 계	18,857,000		

감사헌금: 1지역1구역 44만, 김미자 5만, 김숙희 50만, 박동민 10만, 박영호 10만, 익명 5만, 한세룡 10만

건축헌금: 민정향 30만, 이창주 10만, 이현주 50만, 정달희 5만

성가번호	입당 450	봉헌 511, 221	성체 172, 156, 197	파견 63
------	--------	-------------	------------------	-------

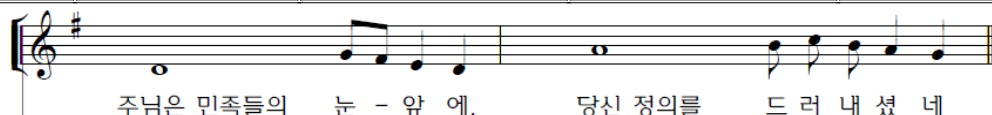

주님은 민족들의 눈 - 앞 에, 당신 정의를 드러 내 셧 네

2018년 10월 21일(연중 제29주일·전교주일)

미 사 시 간	평 일	월	06:30	<h1 style="margin: 0;">팬 성 성 당</h1> <p style="margin: 0;">평택시 팬성을 부용로 7-15 사 무 실 : 031-691-4702 연령회장 : 010-5544-1878</p>	예비신자 교리반	주일반	수요반	금요저녁
		화, 목	19:30		유아세례	09:30	10:30	19:30
		수, 금	10:00		환자영성체	매월 첫째 목요일 오전9시		
	토	주일저녁미사 (청소년미사)	19:30		주임신부	이용인 프란치스코		
	주일	일반미사 (주일학교미사)	09:00		수녀원	이 오드니엘 권 마리테오도라 안 파비올라(유치원)		
		교중미사	11:00		총회장	이승범 히야친토		



우 리 하느님의 구원 을 온 세 상 땅 끝 마 다 모 두 보 았 네

- ♣ **특별2차 헌금 안내**
금주(10월21일) - 전교주일 2차헌금
다음주(10월28일) - 건축헌금
- ♣ **위령의날 합동위령미사 : 11월2일(금)**
미사시간 : 오전10시미사
세상을 떠난 영혼을 위한 합동위령
미사예물을 정성껏 봉헌하여 주시기
바랍니다.
※ 구역장님들께서는 구역함의 합동예물
봉투를 확인하여 주시기 바랍니다.
- ♣ **2019년도 달력,주보 광고 모집**
달력광고비 : 1년 게재 30만원(6건)
주보광고비 : 1년 게재 40만원(4건)
※ 11월 4일까지 사무실로 신청하여
주시기 바랍니다.
- ♣ **평택지구 성가축제**
일 시 : 10월31일 수요일 오후7시30분
장 소 : 비전동성당
※ 많이 참석하시어 음원과 격려의 박수를
보내주시기 바랍니다.
- ♣ **초등부 은총시장**
일 시 : 11월4일 10시~12시
대 상 : 유치부~초등 6학년
- ♣ **구역미사 안내**
구 역 : 평궁구역
일 시 : 10월24일 수요일 오후8시
장 소 : 서옥석 안드레아 맥
평궁2길 16번지
연 락 처 : 010-5028-6876
- ♣ **소공동체모임 안내**
항교구역 : 10월 23일 화요일 오전10시
장 소 : 항교아파트 A동 501호
최원주 마리아 맥
연 락 처 : 010-4691-7191

단체모임

구분	월/일	요	시 간	내 용
금주	10/21	일	9시미사 후 교중미사 후	제분과위원회 울뜨레아
내주	10/28	일	10시	전례분과
	11/1	목	9시부터 저녁미사 후	환자영성체 성시간
	11/3	토	10시 신심미사 후	신심미사 성모회

※환자영성체 신청은 사무실에서 받습니다.

☆ 2018년 교무금 책정현황 (10월16일) ☆

책정세대	책정비율	납부금액
432	57.4	170,727,000

♣ 우리들의 정성 ♣

교 무 금	주일헌금	건축헌금	기 타
4,250,000	1,974,550		941,500
금주(10월8일~10월14일)		누 계	
7,166,050		15,507,050	
감사헌금			
건축헌금			
구분	미사 정례봉사 담당 구역	본 당 청 소	
		대상당	1층
금주	우미	안정5	인자하신 동정녀
내주	평궁	안정6	원조없이 양태하신 모후
다음주 1호차 봉사자		이윤상 요한	
다음주 2호차 봉사자		이승준 프란치스코	
다음주 3호차 봉사자		이창환 분도	
지난주일 미사참례		680명	41.16%

영어 전문 과외 중,고등 1:1 및 그룹 전문 교육 내선,모의교사,수능 완벽 대비 송화리 명장갈비 2층 이혜선(세실리아) 010-9030-0869	 글라스스토리 안경원 〈팬택 팬성점〉 안경,콘택트렌즈 부용초교 옆, 파리바게트 옆 원장 임진호(베드로) 031-618-7925 010-6238-7925	팬택 성모안과 안과 전문의(원장), 수술상담 팬택역앞, 파주옥뿔,케익타운 옆 원장 강 태 환(노 엘) (031) 618-3131
치아사랑 치과의원 치의학석·박사 (구강악안면 임플란트 전공) 팬성읍사무소 옆 (한마음약국2층) 원장 홍남희(아폴로니아) (031)691-2835	에가 인테리어 리모델링 전문 팬성읍 객사리 김기범(요셉), 홍옥주(마리아) 010-6600-0076	(주)청전에프앤비 꿀벌과 함께 50년 아카시아 꿀, 야생화 꿀 꽃가루(판매합니다), 프로폴리스 김중수(마티아),최명화(빅토리아) (031)692-2003~4 010-9390-2489, 010-8533-3655

주임신부 : 김태진(베난시오) 보좌신부 : 이성현(모세) 수녀원 : ☎ 456-1243 송(가롤로), 이(사무엘라)수녀 총회장 : 손석창(안드레아) 연례회장 : 이상욱(요셉) ☎ 010-2773-1062 사무실 : ☎ 457-1245	 평촌성당 https://12sado.modoo.at	필사 주간 일일 실천계획표 10/22(월) 필리피서 4장 1절 ~ 4장 23절 10/23(화) 콜로새서 1장 1절 ~ 1장 29절 10/24(수) 2장 1절 ~ 2장 23절 10/25(목) 3장 1절 ~ 3장 25절 10/26(금) 4장 1절 ~ 4장 18절 10/27(토) 테살로니카1서1장1절~2장20절 10/28(주일) 3장 1절 ~ 4장 12절
---	---	--

미사 시간 평일 : 월) 6시 화) 19시30분 수) 10시,19시30분 목) 10시,19시30분 금) 6시,10시 토) 10시
 주일 : 토) 16시, 19시30분 일) 6시30분, 9시, 11시, 16시, 19시30분

행복하iera! (마태 5.3)

2018 평촌성당 본당의 날

[전야 음악회 / 10월 20일(토) 20시 대성전]

program		
1. 시작기도 및 인사		
2. 합창	seasons of love/ 조나단 라슨(곡)	중고등부
3. 독창	10월의 어느 멋진 날에/ Rolf Lovland(곡) 웃자락에서 전해지는 사랑/ 유상열(곡)	김상환 빈첸시오
4. 합창	주님은 나의 목자/ 한정수(곡)	초등부
5. 합창	가르쳐 주소서/ B.Mansell Ramsey(곡) 로고스 찬가/ 김태진 베난시오(곡)	클라비스 성가대
6. 중창	나를 따르라/ 강진명(곡) 주님이 오셨도다/ 강진명(곡)	B&W
7. 합창	신의 영광/ L.V. Beethoven(곡) 몽계 구름/ 이정선(곡)	빠체성가대
8. 독창	주의 은혜라/ 손경민(곡) 세상을 사는 지혜/ 이율구(곡) 주님께 모든 것을 맡깁니다/ 김효근(곡)	김인희 유스티나
9. 독창	Te Amo/ 김태진 베난시오(곡) 축제/ 김태진 베난시오(곡)	김태진 베난시오 신부
10. 마침기도		

[행복 나눔 바자회]

10월 21일(주일) 9시 미사 후 ~ 16시/ 본당 옆 흥안 공원

바자회 티켓 부스에서 판매합니다.

◆ 판매 물품 : 된장, 고추장, 참기름, 들기름, 미역 등 건어물/ 새우젓, 멸치액젓 등 젓갈류, 고춧가루, 닭갈비, 꿀, 도라지 청, 떡, 과일, 와인, 수제쿠키, 화장품, 녹차 라떼 등 차류, 헤어 약세사리

위령의 날 합동 위령 미사

11월 2일(금) 6시, 10시

죽은 모든 이들이 하느님 나라로 들어가기 위해 교회가 전통적으로 기도하는 날이며, 조상님과 친지를 먼저 돌아가신 님들을 위한 위령미사입니다 ⇒ 합동위령미사 봉헌예물은 사무실로 미리 접수 바랍니다.

☐ 전교주일 특별헌금
☐ 환자 영성체/ 10월 24일(수) 14시 ~

평택성당

(하늘에 올림을 받으신 성 마리아, 1928)

■ 오늘은 전교 주일입니다. 주님께서는 제자들을 파견하시며 “내가 세상 끝 날까지 언제나 너희와 함께 있겠다.”고 하십니다. 우리도 그리스도인으로서 받은 선교 사명을 깨닫고 민족들의 복음화를 위하여 기도하고 행동합시다.

■ 10월 28일(주일) 10시30분 미사에 13명의 성인 세례식이 있습니다.

■ 평택지구 중·고등부 성지순례

일 시 : 2018년 10월 27일(토) 08:30(비전동 성당 출발)

장 소 : 익산 나바위 성지 신 청 : 1인 5,000원 - 사무실 or 주일학교 교사[21일(주일)까지 기일 엄수]

■ 수원교구 성체 현양대회 “나 여기 있다!”(이사 58,9)

10월 25일(목) 09:30 ~ 16:00 죽산성지 -평택성당 오전8시 출발

준 비 물 : 목주, 미사도구 참가비 : 10,000원 - 사무실

■ 2019년 소화유치원 신입생 모집 안내

• 입학 대상자 : 만5세(2013년 1월 1일생부터) ~ 만3세(2015년 12월 31일)

• 원서 교부 : 11월9일(금)~19일(월) 접 수 : 11월20일(화)~23일(금), 오후4시 장 소 : 소화 유치원

• 문 의 : 소화유치원 031)654-2703

■ 미사 전례 교육 - 구도(口禱)와 염도(念禱)의 조화

목주기도는 구도와 염도가 가장 아름답게 조화된 기도라고 한다. 구도란 일정한 문장으로 정해진 기도문을 외우는 기도이고, 염도란 일정한 문장으로 정해지지 않은 내심의 기도 또는 침묵의 기도이다.

목주기도는 일정한 기도문을 되풀이하여 외우면서 주님의 구원 신비를 묵상하는 기도이므로 개인적 또는 공동으로 할 때 각 단의 신비 내용을 진정으로 묵상해야 한다. 예를 들면, “환희의 신비 1단, 마리아께서 예수님을 잉태하심을 묵상합시다.”라고 한 후, 주님의 기도와 성모송을 외우는 동안에 일체의 다른 생각이나 다른 묵상을 하지 말고 마리아께서 예수님을 잉태하시는 그 신비만을 묵상해야 한다.

“김보록 신부의 ‘목주기도 묵상’에서 발췌” -전례분과-

■ 10월22일(월)부터 도서방건물 철거작업 시작합니다. 주차장이 혼잡하오니 양해 바랍니다.

■ 2019년 달력 광고 신청 받습니다. 10월 31일(수)까지 신청해 주세요. - 사무실

■ 청소 담당 구역 : 10월 23일(화) 신평6구 10월 30일(화) 신평7구

■ 화답송



우리 하느님의 구-원-을 온 세-상-땅-끝-마-다-모-두-보-았-네

<h1>포 승 성 당</h1> <p>복되신 동정 마리아</p> <p>poseung catholic church</p> <p>경기도 평택시 포승읍 서동대로 1174-13</p>	<p>주임신부 : 조성경(프란치스코)</p> <p>총 회 장 : 원종훈(베드로) 010 - 8755 - 7058</p> <p>사 무 실 ☎ 684-3901 F A X ☎ 684-3905</p>
---	---

전 레 안 내

☑ 2차헌금 안내

10월21일	전교주일(교황청전교회)
10월28일	본당건축헌금

☑ 전례봉사안내

전례봉사	독서봉사	예물봉헌	해설자
10월21일	임헌재, 한귀자	홍원리	제미영
10월28일	임헌재, 김지수	만호리	송정순
11월 4일	오필영, 김미자	내기리	류채미

☑ 위령의날 합동위령미사 안내

- * 일시 : 11월2일(금) 오전10시
- 미사 전 연도는 9시 10분부터 시작됩니다
- * 합동위령미사로 봉헌되오니 미리 합동미사예물을 정성껏 준비해주시기 바랍니다.

기 타 안 내

☑ 단체 모임 및 회의 안내

모임/회의	일 시	장소
전례분과	10/23(화) 저녁미사 후	루카반
해설단	10/25(목) 저녁미사 후	루카반
복사단	10/27(토) 오후 5시	안나의방
소공동체	10/28(일) 교중미사 후	루카반

☑ 환자영성체 안내

- * 일시 : 10월 24일(수)
- 반, 구역장님을 통해서 사무실로 신청 바랍니다.

☑ 포승 산악회 산행 안내

- * 일시: 10/27(토) 오전 7시 출발
- * 장소: 제비봉
- * 회비: 회원 1만원, 비회원 3만원

☑ 사제연수 & 미사시간 변경안내

- * 연수일시 : 10/30(화)~11/1(목)
- * 사제연수기간 동안 평일미사는 없습니다
- 연수기간 신부님을 위하여 많은 기도 바랍니다.

☑ 특강 안내

- * 일시 : 11월 4일(일) 9시
- * 강사 : 배광하(차리아코)신부님

☑ 교육관건축을 위한 목주기도

- 목주기도 (10/8~10/14): 2,271단
- 목주기도 합계: 104,049단
- 매주 일요일 목주기도를 봉헌함에 넣어 주세요

☑ 2019년도 달력광고 안내

- * 광고료 : 20만원 * 접수처: 본당사무실
- * 접수기한: 10월 28일(주일)까지

☑ 복음화보고서 및 계획서 제출

- 각 분과, 단체에서는 2018년도 복음화보고서와 2019년도 복음화계획서를 작성하시어 11월 25일까지 사무실로 제출하여 주시기 바랍니다.

☑ 청소구역 일정표

일자	구역	청소장소	준비물
10/27(토)	내기리	성당, 유리창	성당 비치
11/3(토)	신영리		
기쁨의 모후 Pr		남자화장실	성당 비치
사도들의 모후 Pr		여자화장실	

☑ 우리들의 정성

- *주일헌금- 833,000원
- *2차 헌금- 371,000원
- *교 무 금- 1,480,000원
- *감사헌금- 이동명(바오로) 5만원
- *건축헌금 - 익 명 1,000만원
- 오필영(베드로) 100만원, 김선경(루시아) 10만원
- * 하느님께 기쁘게 봉헌하신 신자분들께 감사드립니다.

평 일 미 사 안 내			주 일 미 사 안 내			성 사 안 내	
성모신심미사 매월 첫주 토요일 오전 10:00	월	오전 06:00	토	토요일 저녁 주일 미사	오후 07:30	유 아 세 례	3.6.9.12월 둘째주 토요일 오후 5:00
	화.목	오후 07:30	주일	주일오전 미사	오전 09:00	고 해 성 사	미사 20분 전
성 체 강 복 매월 첫주 목요일 오후 07:30	수.금	오전 10:00		교 중 미 사	오전 11:00	병자영성체 차, 집 축 복	매월 마지막주 수요일 사무실 문의

천주교를 알고자 하시는 분은 이웃 천주교 신자들 또는 사무실에 문의해주시기바랍니다.

연중 제29주일(전교주일)

2018년 10월 21일

 <p>Since 1987</p>	<h1 style="text-align: center;">포일성당</h1> <p style="text-align: center;">437-082 의왕시 정우2길 8</p> <p style="text-align: center;">☎ (031)425-1004 FAX(031)424-4557</p> <p style="text-align: center;">e-mail : poil@casuwon.or.kr</p>	주임신부 : 민 영 기 (요 셉) 총 회 장 : 정원돈 (안토니오) 수녀원 : 김요셉 세레나 수녀 ☎ (031) 425-1004 연례회장 : 황 인 학 (마카리오) H · P 010-6345-1039 유 치 원 : 길 아가다 수녀 ☎ (031) 424-0123

미사시간 안내	토	16:00(초등부 미사), 19:30(주일 전 저녁, 특전)	예비 신자 교리	목 20:00 주임신부님
	주일	07:30, 11:00(교중), 19:30(중고등부, 청년미사)		
	평일	월 06:00, 화, 목 19:30, 수, 금 10:00		



◎ 전례 안내	
1) 성시간	첫째 목요일 저녁미사 후
2) 환자 영성체	매월 첫째 목요일 오후 2시
3) 성모신심미사	첫째 토요일 오전 10시
4) 유아세례	출수달 둘째 토요일 5시
5) 차량축복	매주 토요일 저녁미사 후
6) 혼인연담	매주 목요일 저녁미사 후
7) 관면혼배	매주 목요일 저녁미사 후
8) 고해성사	매 미사 30분 전
9) 상가, 집 축복	매주 수, 금요일 오후
10) 전입교우 연담	매주 수, 금요일 미사 후
병자영성체, 축복(상가, 집, 차), 미사지향 1일전 신청	

◎ 월례 모임 안내		
상임위원회	셋째 화요일	20:00
남성형제회장모임	둘째주일 오후	17:00
구역장, 반장교육	첫째 토요일	10:30
지역장 월례회	구반장교육 다음 수요일	10:30
반석회 모임	첫째 주일	12:00
전례분과 모임	매월 셋째주 목요일	20:00
제대회 모임	매월 첫째 화요일	20:00
복사 자모회	셋째 주일	18:00
초등부 자모회	둘째 주일	14:30
성령기도회	매주 화요일	20:00
체나콜로 기도회	매주 화요일	10:00
성체조배회 월례회	매월 셋째주 토요일	11:00
성소 기도모임	둘째 수요일	10:30
피아트 복사단	마지막 금요일	12:00
어린이 복사단	셋째 주일	08:00
평신도 단체협의회	첫째주 일요일	12:10
남성꾸리아	둘째 주일	12:00
여성꾸리아	일요일이긴 둘째 금요일	13:30
연례회 모임	마지막 주일	12:00
성모회모임	마지막 토요일	12:00
울뜨레아	둘째 화요일	20:00
선교분과 월례회	넷째주 화요일	20:00
제분과 위원회 회의	둘째 주일	12:00

미사참례자수 신자수 세대(명)					
월	화	수	목	금	주일
10/08	10/09	10/10	10/11	10/12	10/14
48	89	113	82	121	830
주일미사 참례율 : 24.1%					

10월 21일 교중미사 자이루카지역 전례봉사					
해설	최상열 요한	1독서	박종민 바오로	2독서	박봉선 율리안나
신자들의 기도	김다나(이라이스), 김진우(세례자요한) 이필현(필로미나), 송은지(알비나)				
예물봉헌	김향전(요셉), 최순희(요셉피나)				
10월 교통정리	모락마르코 지역				

- ◎ 이번 주일 : 전교주일 2차 헌금
다음 주일 : 청소년을 위한 2차 헌금

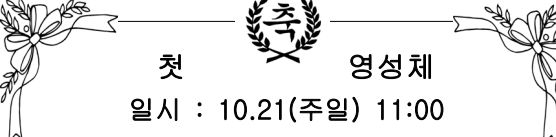

첫 영성체

일시 : 10.21(주일) 11:00

26명의 어린이들이 첫 영성체를 합니다. 그리스도의 몸인 성체를 받아 모시게 됨을 진심으로 축하드립니다. 이제는 열심히 미사에 참여하고, 기도생활도 충실히 하도록 합시다.

- 주임신부 -

【대건(어르신)대학 공지사항】
1. 작품 전시회 : 성물방 앞 쉼터 - 일시: 10월20일(토)-28일(주일)까지
2. 웃음치료 특강 : 김현남(메히틸다)수녀 일시 : 10월24일(수) 12:40 2층 소성당

“고생하며 무거운 짐을 진 너희는 모두 나에게로 오너라. 내가 너희에게 안식을 주겠다.” (마태11,28)

 풍산성당	성 미카엘 가브리엘 라파엘		전 레 안 내	주 일 미 사	토요일 15:00(어린이) 19:00(일반) 주 일 10:30(교중미사) 19:00(청소년) 21:30(야간)
	(12929)경기도 하남시 덕풍북로 117(덕풍3동 725) 전화 : 031-794-7020. 팩스 : 031-794-7030 http://cafe.daum.net/catholicpungsan 주임신부 정 지 웅(베 드 로) 총 회 장 박 종 일(임마누엘) H.P 010-8576-8956 연령회장 진길희(프.하비에르) H.P 010-8330-1203			평 일 미 사	월 요 일 - 06:00 화·목요일 - 19:30 수·금요일 - 10:00
				성모신심미사	매월 첫째 주 토요일 10:00
				병자 영성체	매월 첫째 주 목요일 10:00
				혼 인 예 절	토요일 19:00 주일미사 후
		유 아 세 레	매월 마지막 주일 19:00 미사 후		

● 예비신자 모집

2019 부활 세례반 예비신자를 모집합니다.
선교는 그리스도인의 첫 번째 임무입니다.
적극 선교하여 **가능하면 한 구역에 한 분씩 꼭 인도**해 주시면 감사하겠습니다..
예비자 교리 : 매 주일 오전 9시(교육관)
입교 문의 : 김 미카엘라(010-8005-0650)

미사성제

미사 성제는 지극히 거룩한 성삼위에게 무한한 공경을 드리는 것입니다.
왜냐하면 그것은 예수그리스도의 수난을 재현하는 것이며 미사를 통해 우리가 하느님께 우리 주님의 순명과 주님의 고통과 주님의 고귀한 성혈의 공로를 바치는 것이기 때문입니다.

(몽포르의 성 루도비코)

● 예비신자 성지순례

예비신자들이 다음과 같이 성지순례를 갑니다.
한국 천주교회의 역사를 순례로 체험하고 굳은 신앙을 갖는 계기가 되도록 교우 여러분의 관심과 기도 부탁드립니다.
일시 : 10월 21일(일) 오전 8시 성당 출발
순례 코스 : 명동성당~당고개~절두산~새남터

● 소공동체 구역 모임

구 역	구분	모 입 일 정
28구역	형제	10/21(일) 교중미사후(교육관2층)
29-1	자매	10/25(목) 20시(2902-102)
29구역	형제	10/28(일) 교중미사후(교육관2층)
♡ 소공동체 모임 참석에 감사드립니다 ♡		

● 위령기도 : 10/25(목) 저녁미사 후

각자 지향하는 이들과 연옥 영혼들이 영원한 안식을 누릴 수 있도록 교우 여러분의 많은 참석바랍니다.

● 2019년도 본당 달력 협찬 광고 모집

2019년도 본당 달력에 광고를 게재를 원하는 개인이나 업체는 **오늘까지 사무실로 신청**바랍니다.
광고수 : 10개(개당 25만원) 선착순 마감

● 성모회 잔치국수 판매(성전 기금 마련)

이번 주일 여러분의 중식은 잔치 국수입니다.
10/21 교중 미사 후 (4,000원) 감사합니다.

● 우리의 정성

○ 주일헌금 1,413,000 ○ 건축헌금(2차) 1,531,700
○ 감사헌금 안재인 5만 김종분 5만 익명 10만
최문기 20만

○ 건축헌금 빈첸시오 사회복지 성소후원금은 게시판에

● 미사통상곡

자 비 송	315	대영광송	316
거룩하시도다	317	주님의 기도	318
하느님의 어린양	319	영명축일 축하	별지

총 신자수	845세대 2,163명	주일미사	599명
교무금 책정	현재 총 845세대중 365세대(43.2%)		
성전 건립 부채 현황	신협차입금		1,080,000,000
	교구차입금		835,000,000

● 나눔 사랑 참여에 감사드립니다.

- 성소후원 : 농협 301-0081-542341(천주교수원교구)
- 사회복지 : 농협 317-0008-694761(천주교수원교구)
- 빈첸시오 : 농협 317-0013-082731(천주교수원교구)

● 주님 성전을 깨끗이 해주셔서 감사합니다.

10/27	풍경채구역	11/10	새뜰3.4 참아름
11/03	꽃뒀 1.2	11/17	아이 1 구역
지하 주차장 청소			
10/28	M.E	11/04	울뜨레아

- 성전에 들어오면 앞 자리, 안쪽부터 앉습니다.
- 성당 주위 주차 시 바른 주차 합니다.



주님은 민족들의 눈앞에 당신 정의를 드러내셨네
“목주기도만큼 아름답고 은총을 많이 내리게 하는 기도도 없습니다” (교황 비오 10세)

주임신부: 이정훈(이레네오) ☎ 796-3334 본당수녀: 황 클라라 장 아네스 이 발비나 ☎ 796-3310 총 회 장: 노기호(암브로시오) 010-2326-4684 연령회장: 010-3729-4658	 하남성당하상바로로성당 하남성당 카페 cafe.daum.net/hanamforever 사 무 실 : ☎ 796-3333 / 팩스 796-3336 129153 경기도 하남시 대청로 22번길 55 (신장2동528-3) 하남 천주교회	<table border="1"> <tr><td>월</td><td>06:30</td></tr> <tr><td>화,목</td><td>19:30</td></tr> <tr><td>수, 금</td><td>10:00</td></tr> <tr><td>토</td><td>10:00(첫토 신심미사) 15:00(어린이) 19:00(학생, 저녁주일미사)</td></tr> <tr><td>주일</td><td>06:30 09:00 11:00(교중) 19:00(청년)</td></tr> </table> 고해성사 : 매 미사 20분 전	월	06:30	화,목	19:30	수, 금	10:00	토	10:00(첫토 신심미사) 15:00(어린이) 19:00(학생, 저녁주일미사)	주일	06:30 09:00 11:00(교중) 19:00(청년)
월	06:30											
화,목	19:30											
수, 금	10:00											
토	10:00(첫토 신심미사) 15:00(어린이) 19:00(학생, 저녁주일미사)											
주일	06:30 09:00 11:00(교중) 19:00(청년)											



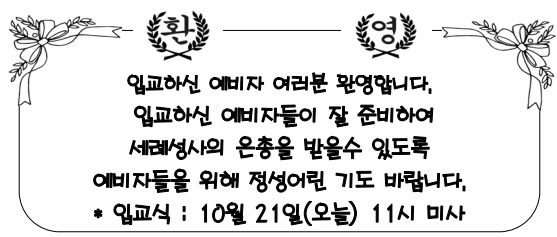

화영

입교하신 예비자 여러분 환영합니다,
 입교하신 예비자들이 잘 준비하여
 세례성사의 은총을 받을수 있도록
 예비자들을 위해 정성어린 기도 바랍니다.
 * 입교식 : 10월 21일(오늘) 11시 미사

- ☞ 모니카 자모회 본당 피정**
 일시 : 10월23일(화)
 장소 : 성당 지하 다목적실
 시간 : 오전9시~오후3시(피정비 5,000원)
 문의 : 이미정 프란체스카 010-3761-4410
- ☞ 첫영성체**
 10월28일(주일) 11시 미사중에 있습니다.
 * 첫영성체를 준비하는 30명의 어린이들을 위해
 많은 기도 부탁드립니다.
- ☞ 회계장부 및 통장 제출**
 각 분과 및 단체에서 사용하고 있는 회계장부와 통장을
 11월18일(주일)까지 신부님께 결재 받으시기 바랍니다.
- ☞ 각 단체 결산 및 예산 제출**
 제출기한 : 11월25일(주일)까지
 제출 : 최우석 스테파노 총무 cws90@naver.com
 2018도-결산, 2019년도-예산, 행사일정, 명단
- ☞ 정하상바로로 성가대 단원 모집**
 성가를 배우며 아름다운 기도로 함께 봉사하실 분
 들을 모집합니다.
 문의 : 임미숙 테레사 010-2448-2296

☞ 11월1일(목) 행사일정

날짜	내용	참조
11월1일(목)	병자영성체	10월28일(주일)까지 접수
	구반장교육, 성시간	대성전
	형제임원회	8교리실

- ☞ 성모신심미사** : 11월3일(토) 오전10시
- ☞ 빈첸시오 봉사자 모집**
 소외된 이웃과 함께할 뜻있는 봉사자를 모집합니다.
 문의 : 차인행 요한 010-2216-8957
- ☞ 하남성당 인터넷 카페 실명화 협조**
 하남성당 카페에서는 실명화를 하고 있사오니,
 닉네임을 “내 정보” 에서 본명과 세례명으로 수정
 하여 주시기 바랍니다.
 본당 카페 운영방침에 적극 협조 부탁드립니다.
- ☞ 주일미사 참례 현황**
- | 총신자 | 총세대 | 주일미사 참례 | 비율 |
|-------|-------|---------|-------|
| 4,099 | 1,681 | 1,288 | 31.42 |
- ☞ 10월21일(주일) : 연중 제29주일(전교주일)입니다.**
- ☞ 미사 전례 및 봉사 구역**
- | 월 일 | 06 : 30 | 09 : 00 | 11 : 00 |
|-------|---------|---------|---------|
| 10/21 | 예뜰구역 | 울프레아 | 동일구역 |
| 10/28 | 신안1,2구역 | 한국구역 | 신안5구역 |
- ☞ 청소 : 10월27일(토) ▶ 본당 : 신안5구역**
 ▶ 지하 : 성가정의 모후 Pr. 사도들의 모후 Pr.
- ☞ 봉헌해 주신 모든 분들께 감사드립니다.**

* 교무금 : 4,133,000원
 * 주일헌금 : 3,118,500원 * 사제양성 : 1,589,000원
 * 감사헌금 : 안중근 안드레아, 김경순 모니카 200만원
 익명 5만원, 홍성웅 토마스 3만원
 정천석 레오 10만원

예비신자 교리시간	제52기	화요일 : 오후 20시 / 금요일 : 10시40분 / 주일 : 9시30분	
		※교리실 : 8호실	

매 주 화요일은 반모임날 입니다. 꼭 참석합시다.
 미사에 오실 때 걸어서 오시면 건강에도 좋습니다.

<p>【본당 홈페이지】 www.haanca.org</p> <p>【주일 학교】 중고등부 10:30 (주일) 초등부 14:00 (주일)</p> <p>【예비신자 교리】 주 일 09:00 (일반인) 화요일 20:00 (직장인) 주 일 10:30 (중고등부)</p>	 <h1 style="margin: 0;">하안성당</h1> <p>주임신부 고재민 스테파노 보좌신부 김승훈 마티아 총 회 장 안재형 루카</p> <p>· 사무실 : 899-7328 · 수 녀 원 : 899-8868 · 팩 스 : 899-5328 · 보좌신부 : 899-8867 · 연령회 : 010-8903-1558 · 주임신부 : 898-8866</p> <p>(우) 14303 경기도 광명시 구름산로 50</p>	<p>【미사안내】</p> <p>평일 - 06:00 (월.수.금) 10:00 (화.수.목.금) 19:00 (화.목)</p> <p>토 - 10:00 19:00 (주일미사)</p> <p>주일 - 06:00 (일반) 09:00 (중고등부) 11:00 (교중미사) 15:30 (어린이) 19:00 (청년부)</p>
--	---	---

2018년은 이렇게 실천합시다.

하안공동체 교우들 들어라!
주 우리 하느님은 한 분이신 주님이시다. 너희는 마음을 다하고 목숨을 다하고 힘을 다하여 주 너희 하느님을 사랑해야 한다. (신명 6.4~5)

1. 매일 일상 기도예 맛들이기
2. 일주일에 한번 평일미사 참례하기
3. 매월 월례교육에 능동적으로 참여하기(사도 신경 풀이)
4. 반모임에 매주 참석하기

2018-44 天主教 教理 問答

199 ☐ 영경기도는 어떻게 하는 것인가?
☐ 영경기도는 무슨 경문을 정성스럽게 입으로 외는 것이니 이는 사사로이 하거나 혹은 여럿이 모여 하는 것이다.

200 ☐ 경문 중에 가장 완전한 경문은 무엇인가?
☐ 가장 완전한 경문은 예수 친히 가르쳐 주신 주님의 기도이고 다음은 성모송이다.

201 ☐ 주님의 기도는 몇 가지의 기구(祈求)를 포함하는가?
☐ 일곱 가지의 기구(祈求)를 포함한다. 먼저 세 가지는 하느님 영광에 관한 것이고 다음 네 가지는 우리 유익에 관한 것이다.

202 ☐ 성모송은 몇 편으로 되어 있나?
☐ 두 편으로 나뉘어 있으니 전편은 가브리엘 천사와 성부(聖父) 엘리사벳이 성모님께 인사드리던 말씀이고 후편은 성교회에서 비는 말씀이다.

203 ☐ 성사는 무엇인가?
☐ 성사는 예수 친히 세우신 유형한 표적(表迹)이니 그 표시하는 은총을 이루어 주는 것이다.

- 전신자 국수나눔
 - 일시 : 10월 21일(주일) 교중미사 후
 - 장소 : 지하강당
- 성골롬반외방선교회 후원미사
 - 일시 : 10월 25일(목) 10:00
- 광명장애인종합복지관 '사랑 나눔 큰잔치'
 - 일시 : 10월 27일(토) 11:00~17:00
 - 장소 : 광명서초등학교(광명장애인복지관 옆)
 - 행사내용 : 플리마켓, 사랑나눔 바자회, 먹거리 장터, 전시체험, 사랑의 1000그릇 국밥



 주 님 은 민 족 들 의 눈 앞 에 당 신 정 의 를 드 러 내 셧 네

- [2019년 본당 달력] 광고 신청 안내
 - 광고 칸수 10개로 선착순 신청을 받으며 광고 내용과 함께 사무실에 신청하시기 바랍니다.
 - 금액 : 350,000원
- 2019년도 각 단체 [사업계획서] 작성요망
 - 마감 : 2018년 10월 28일(주일)까지
 - ※ 제출방법 : 사목평의회 각 회장님께서 소속분과 또는 단체들의 사업계획서를 취합하여 검토하시고 정리하여 위원회 단위로 본당 이메일로 보내주시면 됩니다. haan@casuwon.or.kr
 - ※ 작성양식은 본당홈페이지에서 다운 받으세요.
- 초등부 주일학교 교사 모집
 - 자격 : 세례받은지 3년 이상 견진성사 받은 분
 - ※ 문의 : 최수지 수산나 ☎ 010-8000-8232
- 오늘은 전교주일 특별헌금이 있습니다.
 - 다음 주에는 본당발전 2차헌금이 있습니다.

● 전례구역

10월 27일 토요일	19:00	3지역 1구역
	06:00	3지역 2구역
	09:00	중고등부
10월 28일 주일	11:00	3지역 3구역
	15:30	초등부
	19:00	청년부

● 청소구역

- 10월 23일(화) 13지역
- 10월 26일(금) 소하지역

● 10월 14일 주일미사 참례인원 : 685명

● 수입, 지출 현황(10월 8일 ~ 10월 14일)

수 입		지 출	
교무금	2,975,000	사제관비	1,380,000
주일헌금	2,509,200	수녀원비	2,760,000
특별헌금	724,000	신자교육비	-110,000
감사헌금	40,000	후원금	300,000
목적헌금	10,000	인건비	7,076,000
후원금	230,000	관리비	1,508,450
기타수입	350,000		

● 단내 성지 참석자 556명, 봉헌금 2,602,000원

주일미사: 10:30, 16:00 평일미사: 11:00 (화~토) 목주기도: 매주 수요일 미사 후 성시간: 매월 둘째주(목) 미사 후 성령철야기도: (금) 21:00~0:30 첫 토요일 성모신심미사: 11:00	<h1>하우현 성당</h1> (성녀 대 데레사) (성 루도비코 불리외)	주임신부: 황 현 (율리오) 전화번호: (031) 426-8921 팩스번호: (031) 426-8922 경기도 의왕시 원터아랫길 81-6 e.mail: hau@casuwon.or.kr
--	---	--

☑ 오늘은 전교 주일입니다

☑ 이번 주는 전교 주일 특별헌금이 있습니다.

☑ 2019년 달력 봉헌할 광고주 모집

- 기 간: 11월 11일(주일) 까지 (10칸 선착순)
- 금 액: 20만원 (1칸)
- 사무실로 신청해 주시면 감사하겠습니다.

☑ 하우현성당 카페

- 운영시간: (화~토) 오후 1시~4시
(주일) 오후 1시~5시

☆ 우리들의 정성 ☆ (10월 11일 ~ 10월 16일)	
* 교 무 금 :	50,000원
* 연중 제28주일	
- 헌 금 :	1,241,500원
- 특별헌금 :	392,000원

☆ 전 레 봉 사 ☆		
	전교 주일 <10/21>	연중 제30주일 <10/28>
해설	유수미(세실리아)	이종윤(루수)
1독서	이병채(하상바오로)	김한영(안젤로)
2독서	공옥주(효주아녜스)	조수경(안젤라)

☆ 구약성경 특강 ☆

“구약성경의 맥!”

- 구약성경이 어렵다고 느끼십니까?
- 성경을 읽기 시작해서 언제나 창세기에서 끝나십니까?
- 구약성경 전체의 이해를 돕는 맥을 짚어 드립니다.
- 하나님의 말씀이 얼마나 소중한지 새롭게 느끼시게 될 것입니다.

<구약성경의 맥!>

1. 시 간 : 11월 매주 목요일(1일 - 29일)
저녁 7:30 - 9:20 (5주간)
2. 장 소 : 하우현성당
3. 준비물 : 개인 성경(신구약 합본), 필기도구
4. 신청비 : 20,000원
5. 강 사 : 황 현(율리오) 신부
(하우현성당 주임신부)
6. 마 감 : 10월 28일(주일) 까지 / 선착순 90명
7. 문 의 : 하우현성당 사무실
(☎ 031.426-8921)



(후렴) 주님은 - 민족들의 눈 앞 에 당 - 신 정의를 드 러 내 셧 네

천주교를 알고자 하시는 분은 본당 신부님, 혹은 사무실로 문의하십시오.

	<h2 style="text-align: center;">천주교 원목실</h2> <p style="text-align: center;">경기도 안양시 동안구 관평로 170번길 22(평촌로)</p>	 <p style="text-align: center;">한림대학교 성심병원</p>	<ul style="list-style-type: none"> ◎ 주일미사 집전 (천주교 사도직회(팔로티회)) ◎ 수요일미사 집전 배병우 헨리코 신부 (마리아의 아들 수도회) <p>원목수녀: 최상옥 요한테레사 수녀 최명미 나자로 수녀 (영원한 도움의 성모수도회)</p>
---	---	--	---

<p style="text-align: center;">◆연중 제29주간 수요일◆</p> <p>▷ 제1독서 에페소서 3,2-12</p> <p>- 화답송 -</p> <p>◎ 너희는 기뻐하며 구원의 샘에서 물을 길으리라.</p> <p>○ “보라, 내 구원의 하느님. 나는 믿기에 두려워하지 않네. 주님은 나의 힘, 나의 굳셈. 나를 구원해 주셨네.” 너희는 기뻐하며, 구원의 샘에서 물을 길으리라. ◎</p> <p>○ 주님을 찬송하여라. 그 이름 높이 불러라. 그분 업적을 민족들에게 알리고, 높이신 그 이름을 선포하여라. ◎</p> <p>○ 위업을 이루신 주님을 찬양하여라. 그분이 하신 일 온 세상에 알려라. 시온 사람들아, 기뻐하며 외쳐라. 이스라엘의 거룩하신 분, 너희 가운데 계신 분은 위대하시다. ◎</p> <p>- 복음 환호송 -</p> <p>◎ 알렐루야.</p> <p>○ 깨어 준비하고 있어라. 생각하지도 않은 때에 사람의 아들이 오리라. ◎</p> <p>▷ 복음 루카 12,39-48</p> <p>- 영성체송 -</p> <p>보라, 주님의 눈은 당신을 경외하는 이들에게, 당신 자애를 바라는 이들에게 머무르신다. 주님은 죽음에서 목숨을 건지시고, 굶주릴 때 먹여 살리신다.</p>	<p>그때에 예수님께서 제자들에게 말씀하셨다. “이것을 명심하여라. 도둑이 몇 시에 올지 집주인이 알면, 자기 집을 뚫고 들어오도록 내버려 두지 않을 것이다. 너희도 준비하고 있어라. 너희가 생각하지도 않은 때에 사람의 아들이 올 것이다.”</p> <p>베드로가, “주님, 이 비유를 저희에게 말씀하시는 것입니까? 아니면 다른 모든 사람에게도 말씀하시는 것입니까?” 하고 물었다. 그러자 주님께서 이르셨다.</p> <p>“주인이 자기 집 종들을 맡겨 제때에 정해진 양식을 내주게 할 충실하고 슬기로운 집사는 어떻게 하는 사람이겠느냐?</p> <p>행복하여라, 주인이 돌아와서 볼 때에 그렇게 일하고 있는 종! 내가 참으로 너희에게 말한다. 주인은 자기의 모든 재산을 그에게 맡길 것이다.</p> <p>그러나 만일 그 종이 마음속으로 ‘주인이 늦게 오는구나.’ 하고 생각하며, 하인들과 하녀들을 때리고 또 먹고 마시며 술에 취하기 시작하면, 예상하지 못한 날, 짐작하지 못한 시간에 그 종의 주인이 와서, 그를 처단하여 불충실한 자들과 같은 운명을 겪게 할 것이다.</p> <p>주인의 뜻을 알고도 아무런 준비를 하지 않았거나 주인의 뜻대로 하지 않은 그 종은 때를 많이 맞을 것이다. 그러나 주인의 뜻을 모르고서 때를 맞을 짓을 한 종은 적게 맞을 것이다.</p> <p>많이 주신 사람에게는 많이 요구하시고, 많이 맡기신 사람에게는 그만큼 더 청구하신다.”</p> <p style="text-align: right;">(루카 12,39-48) 주님의 말씀입니다. ◎ 그리스도님, 찬미합니다.</p>
<div>■ 전 려 안 내 ■</div>	
<p>-주일미사 : 오전10시 /지하 1층 성당</p> <p>-수요일미사 : 오후1시30분 /지하1층 성당</p> <p>-고백성사 : 미사 전 / 원목실</p>	<p>- 봉 성 체 : 매주 금요일 오전 10시부터</p> <p>- 병자성사 : 원목실에 상의 하세요</p> <p>- 봉성체와 병자성사는 미리 신청 바람</p>
<p>♥ 상담 및 문의 사항은 원목실 ☎ (031) 380-4187 ♥</p>	



향 남 성 당

(성 김 성 우 안 토 니 오)

<http://cafe.daum.net/icikang>

18608 경기도 화성시 향남읍 서봉로 373
사무실 : 031)353-9512 FAX : 031)353-9519

주 임 신 부 : 이용남(골롬바노)
031)353-9512

총 회 장 : 정 정 길(율리멘스)
H·P : 010-3161-7621

소공동체회장 : 이 연 희(대려사)
H·P : 010-5283-6938

연 령 회 장 : 방재선(요한크리스소스토모)
H·P : 010-2264-7765

미 사 안 내						성 사(사무실신청)	
주 일	토	월	수, 금	화, 목	성모신심	혼 배	봉성체(매월 2주 목·금)
09시/11시/19:30분	15시/19:30분	06:00시	10시	19시30분	첫주(토)10:00시	유아세례	집·상가·차

10월 21일 연중 제 29주일

■ 본당 신부님 영명축일에 따른 영적 예물 봉헌 안내

- 영명축일 및 축하행사 : 11월 18일(주일)
- 영적기도 기간 : 10월 20(토) ~ 11월 22(목)
- 영적기도 내용
: 미사/영성체, 성체조배, 주모송, 묵주기도, 사제들을 위한 기도, 희생, 화살기도

※ 영적예물을(기도실천표) 11월 11일(주일)까지
성당입구 봉헌함에 넣어 주시기 바랍니다!

■ 견진 꽃 주문 받습니다.

- 신청기간 : 10월 21일(주일)까지
- 금 액 : 2만원

■ 견진성사·추수감사미사 및 본당의날 나눔잔치

- 일 시 : 10월 28일(주일) 11시 미사
- 미사집전 : 이성호(리노)총대리주교님
- 곡식, 과일, 잡곡류 후원받습니다.
(공류, 견고추, 가루, 잡곡, 여러 가지 과일등)
- 1세대당 백미20kg(5만원)에 준하는 현금을 봉헌해 주시면 감사하겠습니다.
- 10/27(토)저녁미사, 10/28(주일) 오전9시, 저녁 미사 없습니다.
- 당일 버스차량이 1시간 일찍 출발합니다.
- 각 구역 적극적인 협조 바랍니다.

※ 견진대상자들은 당일 10시까지 오시기 바랍니다.

※ 임시주차장 : 성당후문 뒤편 공장 앞마당
(차량주차공간 넓음)

■ 위령의 날 합동미사 안내

- 일 시 : 11월 2일(금) 오전 10시 미사
- 위령성월을 맞이하여 세상을 떠난 분들을 위한 합동 미사를 봉헌합니다.
- 당일 오전9시30분 짧은 연도 있습니다.
- 매주 금요일 9시30분부터 짧은 연도 있습니다.
- ※ 10월28일(주일)까지 사무실에 봉헌하신 분에 한하여 당일 명단을 제대 옆에 게시해 드립니다.

전신자 성경통독(구약) 호세			
10/21(주일) 7장	10/22(월) 8장	10/23(화) 9장	10/24(수) 10장
10/25(목) 11장	10/26(금) 12장	10/27(토) 13장	

■ 중고등부 주일학교 성지순례

- 일시 및 장소: 11월 3일(토) 공세리성당
- 신청기간 : 10월 20일 까지
- 회비 및 납부 : 중고등부 교사에 직접납부
- 문 의 : 한대용<바르나바(중고등부교감)>

■ 교무금 13개월 납부 참여요청

- 성당 신축기금 마련을 위한 교무금 13개월 납부운동에 참여하여 주시기 바랍니다.

■ 고춧가루·양념류 봉헌 안내

- 우리 본당과 어려운 이웃을 돕는데 사용할 김장용 고춧가루, 마늘, 생강, 파, 양파 등 양념류를 봉헌해 주시면 감사 하겠습니다.

■ 본당 거주 미상자 교적 정리 기간

- 구역장·반장님께서는 구역내 거주 미상자를 파악하시어 거주불명 교적을 사무실에 제출하여 주시기 바랍니다.

■ 2019년 달력광고 신청 안내

- 2019년 달력 하단에 광고하실 분은 사무실로 신청바랍니다.

■ 2019년도 복음화계획서 제출안내

- 본당 내 모든 단체에서 제출하는 복음화 계획서는 신부님의 원활한 사목과 내년도 예산 산출 및 예산 집행의 기본 자료로 쓰여집니다. 신중히 검토, 작성하시어 11월 18(주일)까지 제출하시기 바랍니다.

■ 성당 주차 시 전면주차 부탁드립니다.

■ 오늘 2차 헌금은 전교주일 헌금으로 교황청 전교회 후원을 위하여 봉헌됩니다.

윤슬 헤어		실로암 안경원	이삭공인증개사	컨벤션 더 힐
롯데시네마 2층 209호 ☎ 031-352-0259 010-9251-1888 박우정(쌤마)	주보 광고 모집	우미린 정문 앞 ☎ 8059-0370 한석운(알콩소 로드리게스) 이경애(우슬라)	우미린108동 건너편 아파트·상가·주택 ☎ 8059-0100 010-8910-9870 서정화(안젤라)	웨딩/출장부페 돌잔치/가족모임 교우 우대 ☎ 352-9292 안효철(스테파노) 김인섭(미라야파탈레나)

<p>주임신부 : 최영균 (시몬)</p> <p>☎ 452-9611</p> <p>수녀원 : ☎ 452-9613</p> <p>총회장 : 정호영(클레멘스) 010-2856-1750</p> <p>연령회장 : 010-3351-6543</p> <p>사무실 : ☎ 456-0611</p> <p>FAX : ☎ 456-0610</p>	<h2 style="margin: 0;">호계동성당</h2> <p style="margin: 0;">(성 최경환 프란치스코)</p> <p style="margin: 0;">http://www.hogye.or.kr</p> <p style="margin: 0;">14115 안양시 동안구 흥안대로 93번길 84(호계동)</p>	<p>✻ 미 사 시 간 ✻</p> <table border="1" style="width: 100%; border-collapse: collapse;"> <tr> <th style="width: 50%;">주 일</th> <th style="width: 50%;">평 일</th> </tr> <tr> <td>• 09:00 (어린이)</td> <td>• 월- 09:00</td> </tr> <tr> <td>• 11:00 (교중)</td> <td>• 화, 목- 19:30</td> </tr> <tr> <td>• 19:00 (청년학생)</td> <td>• 수, 금- 10:00</td> </tr> <tr> <td></td> <td>• 토- 19:00</td> </tr> <tr> <td></td> <td>• 첫목요일-성시간</td> </tr> <tr> <td></td> <td>• 첫목요일 10시 (신심미사)</td> </tr> </table>	주 일	평 일	• 09:00 (어린이)	• 월- 09:00	• 11:00 (교중)	• 화, 목- 19:30	• 19:00 (청년학생)	• 수, 금- 10:00		• 토- 19:00		• 첫목요일-성시간		• 첫목요일 10시 (신심미사)
주 일	평 일															
• 09:00 (어린이)	• 월- 09:00															
• 11:00 (교중)	• 화, 목- 19:30															
• 19:00 (청년학생)	• 수, 금- 10:00															
	• 토- 19:00															
	• 첫목요일-성시간															
	• 첫목요일 10시 (신심미사)															

예비신자 교리시간	주일학교 교리 시간	혼인 면담 및 관면 혼배
<p>* 주 일 : 오전 9시 (성인)</p> <p style="text-align: center;">유아 세례</p> <p>* 매월 첫째 주 토요일 오후 6시 (매월 첫째주 목요일까지 신청)</p>	<p>* 초 등 부 : 매 주일 오전 10시</p> <p>* 중·고등부 : 매 주일 오후 5시 30분</p>	<p>* 목요일 오후 6시 30분 면담</p> <p>* 견진성사 필히 받아야 함</p> <p>* 두 달 전에 혼인교육 이수</p> <p>* 한 달 전까지 서류 사무실에 접수</p>

연중 제29주일 (전교주일) 10월 21일

“모든 탐욕을 경계하여라. 아무리 부유하더라도 사람의 생명은 그이 재산에 달려 있지 않다.”
(루카 12.13-21)

- ✦ 사제서품 준비를 위한 물적후원 안내**
- 우리 본당에서 세분의 부제님들께서 곧 사제서품을 받을 예정입니다. 서품준비를 위한 물적후원을 받고 있으니 교우님들의 많은 관심과 기도 부탁드립니다.
- * 계좌번호 : MG새마을금고 9002-1857-1960-2 (천주교수원교구 호계동성당)
 - * 사무실(456-0611)로 후원해 주셔도 됩니다.

- ✦ 음식 바자회 (호원지역)**
- * 일 시 : 10/21(오늘) 교중미사 전후
 - * 장 소 : 지하강당

- ✦ 구역 미사 일정 안내**
- * 일 시 : 11월 7일(수) 저녁 8시
 - * 구 역 : 현대지역 루카마을

- ✦ 형제회 연수**
- * 일 시 : 10/27(토) ~28일(주일) (1박2일)
 - * 장 소 : 아론의 집(라자로마을)
 - * 대 상 : 본당 모든 형제님
 - * ※ 형제님들의 적극적인 참여를 바라며 희망 교우는 형제회 구역장, 지역장께 신청바랍니다.

- ✦ 위령의 날 성지순례**
- * 일 시 : 11/02(금) 9시30분 출발 (대로주유소)
 - * 장 소 : 미리내성지
 - * 회 비 : 6천원(식사비)
 - * 선착순 40명 (성소후원회원 우선)
 - 연락처 : 성소분과장 (010-2714-9658)

- ✦ 하반기 청년회 모집**
- * 2층 성전 입구에 홍보 배너에 소속별(성가대, 전례부, 레지오, 성서모임) 안내가 있습니다.
 - 많은 관심 가져 주십시오.
 - * 일일 레지오 체험 : 10/28(주일) 저녁미사 후, 강당
 - * 문 의 : 사무실 및 청년회장(010-5002-0399)

- ✦ 호산회 등반 안내**
- * 일 시 : 11/03(토) 오전7시 출발 (대로주유소)
 - * 장 소 : 강원도 정선 민동산
 - * 회 비 : 3만원 (중식 지참)
 - * 문 의 : 문순 마리아 (010-7552-5607)

- ✦ 11월 유아세례 안내**
- * 일 시 : 11월03일(토) 오후6시, 소성전
 - * 신 청 : 11월 1일까지 사무실로 접수 바랍니다.

☞ 이번 주(10/21)는 전교주일로서 교황청 전교회 지원을 위한 2차(특별)헌금이 있습니다.

- ✦ 첫갈 주분 받습니다.**
- * 멸치액젓 : 4.5kg-20,000원, 2kg-11,000원
 - * 까나리액젓 : 4.5kg-24,000원, 2kg-13,000원
 - * 강경새우젓 : 육젓 2kg-70,000원, 1kg-36,000원
 - * 문의 : 성모회장 010-4177-5228
- ✦ 2019년도 본당 달력 광고 신청 안내**
- * 마 감 : 10월 21일(오늘)까지
 - * 광고비 : 200,000원
 - * 신 청 : 사무실(게재내용 간략한 원고 제출)
- ✦ 목주기도성월(10월)에 목주기도 바칩니다.**
- * 일 시 : 10/1(월)~10/31(수) 20:20(저녁미사후)
 - * 장 소 : 성가정상 앞(우천 시 소성당 성모상 앞)
 - * 준비물 : 목주, 성가책, 기도서
 - * 자세한 순서는 게시판을 참조하여 주세요

✦ 전례 봉사 구역

주 일	봉 사 마 을
연중 제29주일(10/21)	호원지역 야고보, 모세마을
연중 제30주일(10/28)	주공지역 시몬, 베네딕도마을
연중 제31주일(11/4)	삼덕지역 마르코마을

✦ 청소 담당 구역

날짜	담당	소성당	지하1층	계단, 성가대 화장실
10/26(금)		레오(현대)	예로니모(현대)	이냐시오(대림)
11/02(금)		안드레아(호계)	사무엘(호계)	요한(호계)
대성당		10/21(일)	호계지역 형제회	
주일 교중미사 후		10/28(일)	럭키지역 형제회	

✦ 본당 보안 점검 단체(10/16~10/26)

날짜	10/23(화)	10/24(수)	10/25(목)	10/26(금)
단체	호계지역 형제회	럭키지역 형제회	호원지역 형제회	주공지역 형제회
날짜	10/30(화)	10/31(수)	11/01(목)	11/02(금)
단체	삼덕지역 형제회	현대지역 형제회	다윗의 탕Pr.	최인의피 난처Pr.

★ 형제님들의 노고에 항상 감사드립니다~!

✦ 우리들의 정성(10/10~10/16)

교 무 금	4,135,000	주일헌금	3,091,500
특별(2차)헌금	704,500 (사제양성 후원)		
감사헌금	김명옥 5만/ 권태정 10만/ 홍성자 20만		

✦ 지난 주일 미사 인원

시간	(토) 19:00	09시	11시	19시	계	신자수	참례율
10.14	103	185	258	162	708	3618	19.57

현주교를 알고자 하시는 분은 본당 신부님, 수녀님 또는 사무실에 문의하시기 바랍니다.

 호매실동성당 성 라파엘 대전사 16630 수원시 권선구 호매실로 90번길 2 ☎ 031-548-2693, Fax:031-548-2694 E-mail : homaesil@casuwon.or.kr 주임신부 민 경 욱 아비토 총 회 장 안 행 업 아브라함 연례회장 김 광 호 마르띠노(010-3510-4475)	미	주 일	토요일 - 19 : 00 (중고등부 · 청년미사) 주 일 - 09 : 00 (어린이미사) 11 : 00 (교중미사)
	사	평 일	월요일 - 06 : 00 화·목요일 - 19:30 수·금요일 - 10:00
	성	토	성모신심미사 - 10 : 00 (매월 첫째 주)
	사	병자영성체 집 · 차 축복 혼배예식 유아세례	매월 마지막 주 금요일 미사 후 사무실로 문의 토요일 중고등부 · 청년미사 후(2주 전 신청) 3, 6, 9, 12월 셋째 주 중고등부 · 청년미사 후

♥ 미사 10분 전 성경통독, 미사 후 본당성화와 부채상환을 위한 기도 바치기 ♥



- 10월은 묵주기도 성월이며, 전교의 달입니다.**
 - 예수님과 성모님의 신비들을 깊이 묵상하며, 미사 전 30분부터 묵주기도를 바칩니다. (성당입구 성모님 앞)
 - 성경통독, 본당의 성화와 부채상환을 위한 기도는 미사 후에 바칩니다.
- 양병훈 사도요한 수사 사제서품, 김영복 리카르도 신학생 부제서품을 위한 '54일 기도' 봉헌**
 - 기도 기간: 10월 13일(토) ~ 12월 5일(수)
 - 양병훈 사도요한 수사 서품 공시, 김영복 리카르도 신학생 서품 공시(게시판 참조)
 - 신자 분들의 많은 기도 부탁드립니다.
- 2차 헌금(특별헌금)**
 - 금주(10월 21일): 전교주일 특별헌금
 - 차주(10월 28일): 본당부채상환을 위한 2차 헌금
- 병자영성체** ▪ 일시: 10월 26일(금) 오전미사 후
 ▪ 금일까지 사무실로 신청 바랍니다.
- 성시건(성체강복)** ▪ 일시: 11월 1일(목) 저녁미사 후
- 위령의 날 합동위령미사**
 - 일시: 11월 2일(금) 오전10시 ▪ 연도: 오전9시30분
 - 위령의 날은 연옥 영혼들을 기억하고 그들이 하느님 나라에 들어갈 수 있도록 기도하는 날이며 합동위령 미사로 봉헌됩니다.
 - 합동위령미사예물 준비, 미사 전에 미리 봉헌
- 성모신심미사** ▪ 일시: 11월 3일(토) 오전10시
- [교] 손순조 카타리나 자매님 유언에 따른 전신자 식사**
 - 일시: 11월 11일(주일) 교중미사 후

- 본당 전신자 대상 연도 교육**
 - 일시: 11월 11일(주일) 13시 ~ 15시
 - 2019년도 달력 광고 접수** ▪ 광고료: 25만원
 ▪ 마감: 10월 28일(주일)까지 선착순 3개
 - 2019년 복음화 계획서 제출(제출일자 엄수)**
 - 분과 및 단체에서는 2019년 복음화 계획서(예산 사용액 포함)를 작성하여 11월 11일(주일)까지 각 분과장님께 제출 바랍니다. (양식 각 단체 공문 함 배부)
 - 중 · 고등부 주일학교 학생 모집(부모님 관심 부탁)**
 - 중·고등부 주일학교 실시를 위하여 학생 모집을 계속 하고 있습니다. 매주 토요일 19시(중고등부, 청년회) 미사에 참례 바랍니다.
 - 함께 기도합니다. [기도지향 안내판 참조]**
 - 기도가 필요하신 분을 위하여 본당 공동체 모두가 함께 기도 부탁드립니다.(기도지향 사무실로 신청)
 - 주일 교중미사 전 · 후 본당 차량 운행**
 - 탑승 장소: 1회차 - 16단지 중앙 10시
2회차 - 22단지 정문 앞 10시 20분
- | 일자 | 봉 사 자 | 일자 | 봉 사 자 |
|-------|---------|-------|-------------|
| 10/21 | 이병무 마티아 | 11/4 | 이창문 경환프란치스코 |
| 10/28 | 노순배 바오로 | 11/11 | 김용수 가스발 |
- 단체 회합 일정**

단 체	일 시
한마음회(3040부부)	10월 20일(토) 청년미사 후
전례해설단	10월 21일(주일) 교중미사 후
사 목 회	10월 28일(주일) 교중미사 후
연 령 회	11월 4일(주일) 교중미사 후
 - 전례 및 봉헌 · 보편지향기도, 청소 봉사**

일 자	미 사 해 설	독 서	봉헌·기도·청소
10/20	19시 허경민	이한주, 최혜영	능골1구역 (19단지)
10/21	11시 최중혁	서제선, 이은숙	
10/27	19시 박주연	오채은, 김휘일	능골2구역 (20, 주택단지)
10/28	11시 김영식	최중혁, 윤숙경	

 * 청소는 구역별로 주일 교중미사 후에 실시합니다.

화답송



주 님 은 민 족 들 의 눈 앞 에 당 신 정 의 를 드 러 내 셧 네

주일미사		평일미사			천주의 성모마리아		주임신부: 신성남 (바르나바)	
토	19:30	월	06:00		호 평 성 당		보좌신부: 이태희 (T.아퀴나스)	
주일	07:00	화		안양시 동안구 전파로 95번길 16(호계동)	사무실 : ☎ 454-3004 / 451-2485 (fax) 수녀원 : ☎ 457-4324 카페: 다음 (호평성당)		원장수녀: 이 요나	
	10:00	수	10:00 19:30				수녀: 오 성체스텔라	
	15:00	목					총회장: 최재철 (아우구스티노)	
	18:30 (학생)	금	06:00 10:00				연령회장: 신덕례 (베로니카)	010-8304-3026
일	18:30 (청년)	토	10:00				예비자	주 일 오전 8시 40분
							교리시간	화요일 저녁 8시 20분



■ 특별헌금

이번주(10/21)	전교주일
다음주(11/2)	위령의 날 (합동미사에물)

■ 주임신부님 영성교실

- * 일시: 10/25(목) 19:30 미사 후(20-21시)
- * 19:30 미사 1시간 전부터 성체현시 안에서 성체조배 합니다.

■ 연령회 가을 나들이

- * 일시: 10/24(수) 08:00 성당 출발
- * 장소: 평창 성필립보 생태마을

■ 10월 병자영성체

- * 일시: 10/25(목)
- * 접수: 10/21(오늘)까지 사무실에 신청

■ 예비자 교리반(성탄반) 성지순례

- * 일시: 10/27(토) 08:00 성당 출발
- * 장소: 배론성지
- * 문의: 010-8858-8659

■ 주일학교 은총잔치 후원 협조

- * 주일학교 은총잔치를 위한 후원금 및 후원물품 지원을 받습니다. 아이들이 주일학교에 적극적으로 참여할 수 있도록 여러분의 지지와 협조를 부탁드립니다.
- * 은총잔치: 10/28(주일) 11:30-16:00
- * 후원물품: 문구, 완구, 성물 등
- * 접수기간: 10/25(목)까지 사무실
- * 문의: 010-9275-2025
- * 주차통제: 10/28(주일) 07:00-17:00 동안 성당마당의 차량주차가 금지되오니 양지 바랍니다.
- * 후원에 협조해주신 모든 교우분들께 진심으로 감사드립니다.

■ 위령의 날

- * 11월은 세상을 떠난 이들의 영혼을 특별히 기억하는 '위령성월'입니다.
- * 11/2(금) '위령의 날'에는 06:00/10:00 합동위령미사가 봉헌됩니다.
- * 10:00 미사 시작 30분 전 다함께 짧은 연도를 바칩니다. 돌아가신 조상, 가족, 친지들 외 모든 연령들을 기억하며 정성껏 미사를 봉헌합니다.
- * 위령의날 합동미사에물은 사무실에서 미리 접수 받습니다.

■ 11월 성시간 및 성모신심미사

- * 11/1(목) 10:00 미사 후 성시간
- * 11/3(토) 10:00 성모신심미사 (미사 중 임산부 축복)

■ 오늘(10/21)의 행사 및 모임 안내

13:30	초등복사단 자모회
16:00	울뜨레야(남성팀)회합
17:00	교사회의
	울뜨레야 월례회의
18:30 미사 후	청년교리

■ 전입교우 "환영합니다"

김무림	요 셉	셋별2/한양2
남궁재웅	요 한	셋별2/한양3

■ 주일미사 봉헌 및 대성전 청소

10월 21일	은하수2-신성1,2,한양
10월 28일	관악1-동성1,2

■ 우리들의 정성 (10월8일~10월14일)

교무금	4,795,000 원
주일헌금	3,572,000 원
특별헌금	1,422,000 원
감사헌금	50,000 원
손혜정 스테파니아 5만원	

주임신부 : 김태호 (안토니오) ☎ 255-1177 수녀 : 최 스바니아 박 성삼레지나 ☎ 255-7766 사무실 : ☎ 246-9014 연령회장 : 010-7565-0857	<div style="text-align: center;"> </div> (복되신 동정마리아의 자헌) E-mail : hwaseo@casuwon.or.kr 우16439 수원시 팔달구 팔달로 127번길 35 팩스 : ☎ 251-1031	주일미사 토 어 린 이 16:30 학 생 19:00 새벽 06:30 일 반 09:00 교 중 11:00 청 년 19:30 성모신심 : 매월 첫(토) 10:00 성시간 : 매월 첫(목) 19:30 미사 후 유아세례 : 매월 셋째(토) 10:00	평일미사 월 06:30 화 19:30 수,금 10:00 목 10:00
<p style="text-align: center;">◆ 교무금은 하느님의 몫입니다. 정성어린 봉헌을...(말 3, 10) ◆ 주일헌금은 주님께 식사를 대접하는 마음으로 봉헌해 주시기 바랍니다. ◆ 매월 2째, 4째주 수요일은 소공동체 날 입니다. 소공동체 모임에 함께 합니다.</p>			



(후렴) 주님은 민족들의 눈 앞 - 에

◆ 이번주 특별헌금: 전교주일 특별헌금

1. 조재형 안드레아 사제 서품 안내

- 사제서품식: 12.7(금) 오후2시 정자동주교좌성당
- 첫 미사: 12. 9(일) 11시(교중미사)

※ 고리기도 (11/ 1 - 12/ 6)

일 자	주관단체	일 자	주관단체
11/ 1 ~ 3	성소분과	11/ 5 ~ 6	사목위원
11/ 7 ~ 8	교양골지역	11/ 9 ~ 10	주공지역
11/12 ~ 13	화서문지역	11/14 ~ 15	팔달지역
11/16 ~ 17	동사무소	11/19 ~ 20	블루밍지역
11/21 ~ 22	숙지지역	11/23 ~ 24	동말지역
11/26 ~ 28	주님의종Cu	11/29 ~ 12/ 1	평화의모후Cu
12/ 3 ~ 4	사목위원	12/ 5 ~ 6	성소분과

- 일요일 9시 미사후: 남성소공동체
- 기도시간 : 오후8시 (미사있을때는 미사후)
출석카드 준비하여 많이 나오시는 신자부터 초대장 배부함.
- 기도지향 : 미사. 영성체, 묵주기도, 희생, 주모송, 성체조배, 화살기도, 사제(부제)를 위한 기도 십자가의 길

※ 물적, 영적 예물 봉헌하실분은 사무실에 접수 하여 주시기 바랍니다.

※문의 : 성소분과장 (010-9173-5503)

2. 성물 봉헌받습니다. (사무실 접수)

- 성전출입문4짝 650만원/1짝(2,600만원)
- 십사처: 100만원/1처당(마감완료)
이폴울스테파노(2), 정명옥 요안나(1)
남상덕 바오로(1), 농아선교회 사랑자리(1)
김정아 소화대레사(1), 한상현 스테파노(1)
김병로 미카엘+전정희 미카엘라(1),

당신 정의를 드러내셨네.

김응철 야고보(1), 화서시장 화서카페(3).

음기철 비오(1), 이대용 즈가리야(1).

· 장제 의자 : 30만원 / 1M당

· 전례용품 : 품목 및 금액(사무실에 비치함)

문의: 건축위원장 이영수 베드로 (010-2373-5692)

3. 11월 2일 위령의 날 미사안내

· 10:00: 모든 연령을 위한미사(미사지향있음)

· 오후 2시 : 선종하신 사제들을 위한 미사

미리내 성지(사무실에 신청바랍니다)

· 19:30: 교황님의 지향대로 미사봉헌(지향없음)

합동미사에물봉헌 있습니다. 미리 준비바랍니다.

4. 11월 9일 본당 설립 40주년

· 10:00 : 대축일 미사로 봉헌

(미사 후 떡 나눔 있습니다)

5. 주님의 자녀 되기 프로그램 안내

· 기 간 : 10.24. 11/7, 21. 12/5, 19

· 시간, 장소 : 오후2시 ~ 4시(화서동성당 3층)

· 대상: 40~60대(남, 여) · 회비: 5만원(도서별도)

· 내 용: 주님의 자녀로 행복하게 살아가기 위한

내적 여정 프로그램(책들통해서)

· 진 행: 성바오로수도회 수사신부

※문의 : 한기철 실바노 신부(010-3334-8300)

6. 2018년 복음화보고서 및 2019년 복음화

계획서 작성 안내

각 분과 및 단체는 토의를 통하여 2018년

복음화보고서 및 2019년 복음화계획서를 미리

준비하시기 바랍니다.

7. 김장, 돈가스 소공동체 에서 주문받습니다.

주님! 세상을 떠난 김 병관 마티아 (교양골 지역)

에게 영원한 안식을 주소서.

※ 우리들의 정성(18.10.8 ~ 18.10.14)

★교무금: 4,110,000원 ★건축금: 1,139,000원

★주일헌금: 1,873,000원 ★건축헌금: 1,451,700원

★특별헌금: 641,100원

★감사헌금: 김철근10만. 권찬주10만.

★특별건축: 김재준50만. 채보리34만. 권영민30만. 김정국20만

신홍식10만. 장창진10만. 김옥순5만.

합계 1,590,000원

★사회복지: 이홍주4만.

동원 안의원

통증, 약침, 추나
비만, 소아보약,
교통사고
블루밍(아)정류장 앞
243-1637
유동원(프란치스코)

화서동성당 신자들이 만들고
키워온, 든든한 금융협동조합

앞으로의 금융
화서신협

본 점 : 244-5771
화양지점 : 254-3608



6년근 영품 홍삼
화서시장 수협 맞은편
257-2304
조창복(라파엘),
박원준(라파엘라)

정관장
화서시장점

천남주
성형외과의원
코재건, 코수술, 눈수술,
리프팅, 가슴, 지방, 체형
피부레이저
서울 신사역1번출구(수협)
예약: 02)518-1141

고등 부동산

단독, 빌라, 아파트
매매, 전월세, 고등동
재개발 분양권
고등동 사거리 소재
254-4040
정양훈(미카엘)

천주교를 알고자 하시는 분은 본당신부님, 수녀님 또는 사무실에 문의하십시오.

천주교 황산성당

주보성인 :

주소 : 경기도 하남시 미사강변북로 99 (구산성지 내)
우편번호 12903

주임신부: 류동환 안드레아

총 회 장: 최병민 안드레아

사 무 실: 031)796-1831

F A X : 031)796-1832

E-mail : hwangsan@casuwon.or.kr



※ 10월 가정방문 집축복 안내

- 구역: 20구역 (동일하이빌 20단지), 1지역
- 신청 및 문의: 20구역장, 1지역 각 구역장

※ 소공동체 월례회의: 10/23(화) 오전11시

※ 전례위원회 월례회의: 10/25(목) 저녁8시

※ 20구역 구역미사: 10/26(금) 저녁 7시30분

- 장소: 추후 공지합니다.

※ 유아세례 신청 안내

- 세례식: 10월 27일 어린이 미사 중
- 문의 및 신청: 사무실

※ 초등부 첫영성체 예식: 10/28 교종미사 중

※ 주임신부님 교구 연수로 인한 미사시간 안내

- 기간: 10월 30일(화)~11월 1일(목)까지.
- 신부님 연수기간동안 본당 평일미사는 없습니다.

※ 예비자 교리반 모집안내

- 10월반 모집합니다.
- 접수기간: 9월 23일부터~ 10월 말
- 접수장소: 사무실
- 문의: 교육분과장 ☎ 010-9275-9893

※ 부부 ME 모집 안내

- 대상: 'ME 주말'을 체험한 부부 및 ME활동에 관심있는 부부
- 모집기간: 연중 상시모집
- 문의 및 신청: 평단협 회장 ☎ 010-3632-0447
- ※ 본당 ME 조직신설에 많은 참여 바랍니다.

※ 우리들의 정성 (10/11~10/17)

교 무 금	3,155,000원
10/14 1차헌금	1,561,000원
10/14 2차헌금	698,000원
건 축 헌 금	김도훈(히노) 400,000원 김원철(마카렐) 500,000원 김양빈(다니엘) 10,000,000원 성령기도회 50,000원
감 사 헌 금	
운 영 비 총 현황	35,264,363원
건축헌금 총 현황	274,718,240원

※ 특별헌금(2차헌금)안내

10월 21일	전교주일 2차
10월 28일	건축헌금 2차

※ 전입을 환영합니다.

성명(세례명)	주 소	지역/구역-반
김양미(아델라)	센트럴자이 109동 2904호	2/21-3
윤석재(바오로)	미사강변중앙로111번길55 401호	3/R7

※ 2019년도 본당 달력광고 신청 받습니다.

- 광고비: 30만원
- 문의 및 신청: 사무실

※ 2018년도 교무금을 아직 책정하지 않은 세대는 교무금 봉헌서를 읽어보신 후 작성하시어 사무실에 내주시기 바랍니다.

※ 전입하신 세대 중 본당 교패와 달력을 받지 못하신 세대는 사무실에 오셔서 받아가시기 바랍니다.

미 사 안 내			전례봉사 구역		성사 안내	
평일	월	오전 6시 30분	금주	17,30	고해성사	미사 전 30분
	화, 목	오후 7시 30분	10/28	18,19	유아세례	상시접수
	수, 금	오전 10시	11/4		환자봉성체	매월 첫째 주 목요일
주일	토	오후 3시(어린이), 오후 7시	예비자교리		각종축복	상시 사무실 문의
	주일	오전 9시, 11시(교중), 오후 7시(젊은이)	주일	9시30분	혼인면담	2-3개월전
총 신자 수(교적상)		1,039명	화	오후 7시	병자성사	소공동체위원회 문의
주일미사 참여율		459명(44)%				

- 교무금 입금 계좌번호: 신한 131-019-140762 예금주: 황산성당 -

미사시간		 <div>천주의 성모 마리아 흥덕성당 since 2009</div> <div>E-mail : heungdeok@casuwon.or.kr 용인시 기흥구 흥덕중앙로 180</div>	주임신부 : 박건우 베드로 총 회 장 : 장백현 가브리엘 사 무 실 : 211-1954 F A X : 211-1964 연 령 회 장 : 010-2588-3828
토요일	16:00(어린이) 19:30(중 · 고등부)		
주 일	07:00 10:30(교중) 19:30(청년)		
월요일	09:00		
화 · 목	19:30		
수 · 금	10:00		
			<유아세례> 짝수 달 성모신심미사 후 (첫 토요일)

형제, 자매 소공동체 모임에는 나부터 참여하자!
“두 사람이나 세 사람이라도 내 이름으로 모인 곳에는 나도 함께 있기 때문이다.” (마태 18,20)

미사 · 전례

■ 미사 변경 안내

- 10월26일(금) 미사 없습니다.
(여성 소공동체 봉사자 단합대회에 신부님 참석)

■ 성시간 11월1일(목) 저녁미사 후

■ 위령의 날 합동위령미사

- 11월2일(금) 10:00
- 위령의 날은 연옥 영혼들을 기억하고 그들이 하느님 나라에 들어갈 수 있도록 기도하는 날이며 합동위령미사를 봉헌합니다.

■ 성모신심미사 11월3일(토) 10:00

- 태중아가 축복하실 분 사무실에 신청하세요.

■ 11월3일(토) 어린이미사(16:00) 없습니다.

■ 가정미사

- 11월3일(토) 저녁미사(19:30)
- 어린이, 중·고등부 미사와 통합

■ 예비신자 입교 환영식

- 11월11일(주일) 교중미사 중
- 많은 분들이 하느님 자녀의 은총을 누릴 수 있도록 인도해 주시기 바랍니다.

행사 · 공지사항

■ 사무 업무 휴무

- 10월23일(화)~26일(금), 사무장 휴가

■ 지역별 연도대회

- 11월 위령성월을 맞이하여 연도대회를 개최합니다. 많은 분들의 관심과 참여 바랍니다.

- 날짜 : 11월4일(주일)
- 진행 : 연도, 입관예절, 출관예절을 지역별로 나누어 부릅니다.
- 일정 : 12:00~13:00 점심
13:00~15:00 연도대회 및 시상

■ 중·고등부 주일학교 교사 모집

- 청소년을 사랑하고 함께하실 분 환영합니다.
- 문의 : 김선아 세실리아 (010-7382-5300)

■ 성 마리아 성가대 단원 모집

- 주님을 찬미할 성가대 단원을 모집합니다.
- 단장(010-7604-3289) 부단장(010-8669-9043)

■ 2019년도 달력 광고 접수

- 달력 광고를 원하시는 분은 광고 문안을 준비하셔서 사무실에 신청하시기 바랍니다.
- 금액 : 30만원 ▪ 마감 : 10월28일(주일)까지

전례 · 주차 · 청소봉사

■ 전례 및 주차봉사 (교중미사)

날짜	지역
10월21일	3지역(한국, 이던, 동원, 경남11·우남)
10월28일	4지역(신동아, 경남13, 호반14)

■ 청소봉사

날짜	지역
10월27일	4지역(신동아, 경남13, 호반14)
11월 3일	1지역(영빌·세종, 휴먼시아1~4)

♣ 주일미사 참례 현황 ♣

날짜	신자수	참례인원	참례율
10월14일	3,169명	756명	23.9%

화
답
송

시편 98(97), 1.2-3 L. 3 C. 4.5-6(2 L. 3 R.)



유영철베드로 작 곡

주 님 은 민 족 들 의 눈 앞 에 당 - 신 정 의 를 드 러 내 셧 네