

미 사 시 간

평 일 월 새벽 6:00
 화 · 목 저녁 19:00
 수 · 금 오전 10:00

토요일 오후 5시 (청소년미사)
 주 일 오전 10:30 (교중미사)
 저녁 19:00



가남성당

성 정하상 바오로

E-mail: ganam@casuwon.or.kr

주임신부 : 고 상 우(스테파노)
 총 회 장: 최성집(루카)
 수녀원 ☎ 882-3330
 사무실 ☎ 882-1103
 F A X ☎ 883-5816
 연령회장 010-3229-2973
 김형식 (루키아노)

♣ 신부님 휴가

- * 일 시: 8월 20일(월) ~ 31일(금)
- ※ 8월 20일(월) ~ 26일(주일):미사 있습니다.
- ※ 8월 27일(월) ~ 31일(금): 미사 없습니다.

♣ 주일학교 첫 영성체반 모집

- * 대상자: 초등부 3학년 ~ 중,고등학생
- * 신청기간:8월 26일까지 사무실에 신청바랍니다
- * 신청비: 50,000원

♣ 어르신들을 위한 은빛 여정 개강

- * 일 시: 9월 7일(금) 오전 10시 미사 후
- * 대 상: 본당의 모든 어르신들
- * 수강료: 10,000원 (교재비 별도)
- * 사무실에 9월 2일(주일)까지 신청해 주세요.

♣ 신·구약 성경 완필자 필사본 제출

- * 신·구약 성경을 완필하신 분들은
- 8월 19일(주일)까지 사무실에 제출**하시기 바랍니다
 (교구장 주교님 필사축복장 수여)

♣ 묵주기도 집계 마감

- * 본당설립 25주년 묵주기도 바치기 운동은
 9/2(주일)부로 마감하겠습니다.
 (8월 15일 현재 454,896단)

단체 모임 및 봉사 안내

♣ 모임

- * 꾸리아: 8월 19일(주일) 교중 미사 후
- * 울뜨레야 모임: 8월 25일(토) 청소년 미사 후

♣ 주일학교 차량 봉사자

- * 8월 18일(토): 이지성(대건안드레아)
- * 8월 25일(토): 권오학(라파엘)

♣ 주일 차량 봉사자

- * 8월 19일(주일): 심재석(스테파노)
- * 8월 26일(주일): 문영길(요한)

우리들의 정성

* 주일헌금	_____	1,570,000
* 교무금	_____	1,510,000
* 감사헌금	_____	
익명	_____	300,000
정계수 엘리사벳	_____	300,000
* 성소후원금	_____	30,000

연중 제19주일 미사 봉헌 합계: 3,710,000

※ 봉헌해 주신 모든 분들께 감사드립니다.

전례봉사 및 성당미화 봉사지역 안내

월일	시간	미사해설	봉헌,기도	성당미화 (오전 9시)
8/18	토요일 17:00	청소년	청소년	8월 18일 가남, 심석 자석반
8/19	10:30	최원(요셉)	김상복, 권숙자 자석반	
	19:00	박여주(데레사)		
8/25	토요일 17:00	청소년	청소년	8월 25일 은봉반
8/26	10:30	배광진(고스마)	이영목, 유정애 대신2반	
	19:00	김세환(요한)		

♣ 미사참례현황(총신자수 937 참례율 42.58%)

연중 제19주일	토요일	교중	주일저녁	합계
	88	241	70	399



주님이여 마나 나 좋으신 지너희는 맛보고 깨달아라 맛보고 깨달아라

천주교를 알고자 하시는 분은 이웃 천주교 신자들 또는 사무실에 문의하십시오.

미 사 시 간		 갈 곳 동 (성 바오로 성당) <18145> 경기도 오산시 경기대로 52-14(갈곳동)	주임신부 : 김일권 요한사도 총 회 장 : 이현석 발도로메오 사 무 실 : 377-0011 F A X : 377-0035 연령회장 : 박영호 필립보 (010-8345-0281)
주 일	07:00(새벽) 10:00(교중) 19:00(일반)		
평 일	06:00(월) 10:00(수, 금) 19:30(화, 목)		
(토) 주일 저녁	토-16:00(어린이) 19:00(중고등부)		

♣ 2차 헌금안내

8월19일	청소년위원회 후원
8월26일	사제양성후원금

♣ 금주의 전입가정을 환영합니다.

세대주	전본당	구역반	가족
이은혜 안젤라	서울시용4동	원동-3	1

♣ 교중미사 후 울뜨레야 회합이 있습니다.

♣ 여정 안내(교재비별도)

- * 수요일 : 8월29일 마르코(수강:2만원)
- * 목요일 : 8월30일 마르코(수강:2만원)
- * 은빛 : 8월31일(금) 서간, 묵시록(3만원)

♣ 본당 신부님 휴가

- * 일시 : 8월28일(화)~29일(수)까지
- * 휴가 기간 동안 미사가 없습니다.

♣ 성모신심미사 안내

- * 일시 : 9월1일(토) 10시

♣ 유아세례

- * 일시 : 9월1일(토) 10시 미사 후

♣ 신입복사단원모집

- * 대 상 : 3~5학년
- * 모집기간 : 8월31일까지

♣ 초등부 전례부 엠티

- * 일시 : 9월1일(토)9:30~17시까지
- * 장소 : 병점 유엔아이센터
- * 대상 : 초등부 전례부 어린이
- * 신청비 : 10,000원
- * 신청기간 : 8월18일(토)까지

♣ 미사 참석 현황

☆ 총신자수 3,014(행불제외)

평일	8/6월	8/7월	8/8수	8/9목	8/10금	계
	37	90	100	42	62	331
주일	어린이	특전	오전교중	저녁	계	참여율
8/12	*	128	508	149	785	26.04

♣ 전례, 청소, 주차관리 안내

미사시간(청소)	8월19일	8월26일
(토)저녁주일 19시	일반미사	중고등부
오전 7시(식당)	행구.미소지움	대림2구역
교중10시(대성당)	진위,한일	대림3구역
저녁7시(와장실, 계단, 유아실)	성은,대림1	자이1구역
(남)와장실	힐스테이트	피오레
성은리자랑봉사	김기현 요한	김민수 베드로
주 차 관 리	바오로회	



주님이 얼마나 좋으신지 너희는 맛보고 깨달아라

천주교를 알고자 하시는 분은 본당 신부님 또는 사무실에 문의하십시오. 친절히 안내하여 드리겠습니다.

주임신부 김유근 테오필로 수녀원 임안젤라 박 안나 ☎ 418-3400 사무실 ☎ 418-8300 유치원 ☎ 418-8311 총회장 백윤기 알로이시오 010-5201-3277 연령회장 황선옥 막달레나 010-4039-0722	(성녀 소화데레사) 감 골 성 당 성당 부설 데레사 유치원 (우) 15630 안산시 상록구 사2동 장화2길 44	✦ 미 사 시 간 ✦ 평 일 : 월 오전 6:30 화 . 목 오후 7:30 수 . 금 오전 10:00 첫 토 : 오전 10:00(성모신심) 토요일 : 오후 3:00(어린이미사) 오후 7:00(학생미사) 주 일 : 오전 9:00 오후 11:00(교중미사) 오후 7:00(청년미사)
--	--	--

장소	성전A	성전B	3층A	3층B	1층A	1층B	지하A	지하B
날짜	성가대석 제외한 성전	성가대석 유아실 양쪽복도	화장실 화장실쪽계단	복도, 엘리베이터 쪽계단	휴게실 만남의 방 성체조배설	남.여화장실 로비(복도)	지하강당	복도, 배란다 갈래세탁
8/18	선경형제	선경2	신우형제	신우2	요진형제	요진	현대형제	현대1
8/25	현대1	선경형제	선경2	신우형제	신우2	요진형제	요진	현대형제

※ 각 회합실은 사용한 단체가 사용직후 깨끗이 청소 하시기 바랍니다.

✦ 예비자 입교식

- 제30기 입교식 : 8. 26(일) 11시
- 미사전 묵주기도 :
- 청원: 8/17-25 감사: 8/26-9/3
- “ 기도하며 선교합시다”

✦ 본당 성경경시대회

- 일시: 8. 19(일) 오후1시
- 장소: 성당 지하

✦ 구역방문 미사 안내

- 9월 07일(금) 오후8시: 본오구역
- 9월 21일(금) 오후8시: 육일1구역

✦ 여정 성경공부 개강

- 일시: 8. 30(목) 10:00~12:00 / 장소: 3층강당
- 수강비: 20,000원 (교재비 별도)

✦ 소화대학 개강

- 일시: 9. 7(금) 오전10시

✦ 매월 셋째주일은 성소후원의 날입니다.

- 8. 19(일) 11시 미사 전후 1층 성소분과

✦ 삼계탕 맛있게 해주신 ME단체에 감사드립니다.

✦ 선교분과: 8. 19(일)

✦ 전례분과: 8. 21(화) 저녁미사 후

✦ 성소분과: 8. 23(목) 저녁미사 후

✦ 첫영성체교리교사 교육: 8. 25(토)

✦ 은행동성당 성전건축 후원: 9.8(토)-9(일)

2018년 “신앙의 기쁨! 젊은이와 함께!”

1. 주일미사는 물론 평일미사에도 열심히 참여합시다. (목표: 주일미사33%, 평일미사 평균120명)
2. 본당 소공동체에 소속되지 않는 교우는 없습니다. 소공동체 활동에 적극 참여합시다. (반모임, 본당청소 등등)
3. 성경말씀을 가까이 두고 읽고(쓰고), 기도하며 실천합시다.

- 본당신부 -

✦ 교무금 봉헌 안내

“ 주님께 감사드리며, 매월 세대별로 교무금을 정성껏 봉헌 합시다.”

✦ 2018년도에 완필한 성경필사 노트 제출

- 제출기간: 8월 19일까지

✦ 성령기도회 : 매주 화요일 20시

✦ 간파빌레 성가대 : 매주 수요일 20시

✦ 쉼 기도회 : 매주 토요일 오전10시

✦ 전례, 커피 봉사

	전례봉사	커피봉사
8/19(일)	항호	성가대
8/26(일)	초당1	항호1

✦ 평일미사와 주일미사 참례율

기간	월	화	수	목	금	평균	주일(8/12)
8/6-10	54	79	130	114	108	108	665(29%)

✦ 특별헌금: 부채상환 다음주: 부채상환

✦ 교우 여러분의 봉헌에 감사드립니다.

교 무 금:	7,310,000	주일헌금:	2,375,150
건축헌금:	1,136,000	감사헌금:	270,000
시설헌금:	50,000		
주간합계(8/6-8/12): 11,141,150			
교 무 금:	우리 1005-400-905514	천주교수원교구	
성 소 후 원:	농협 355-0007-3345-93	천주교수원교구	
엠마우스후원:	농협 355-0007-3353-63	천주교수원교구	
빈첸시오후원:	농협 355-0007-3344-53	천주교수원교구	

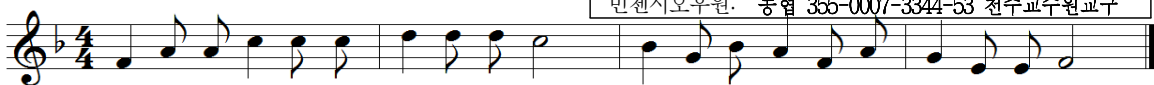

주님이 얼마나 좋으신지 너희는 맛보고 깨달아라

천주교를 알고자 하시는 분은 이웃 천주교 신자들 또는 사무실에 문의하십시오.

2018, 8, 19

연중20주일

	<h1>고등동성당</h1> <p>(노동자의 모범이신 성요셉)</p> <p>수원시 팔달구 고화로 22, FAX 0303-0944-9933</p>	주임신부 : 김 길 민 (크리스토폴)
		사무실 : 244 - 9933
		수녀원 : 244 - 9936
		유치원 : 244 - 9935
		연령회 : 010-2448-0237

① 예비신자 환영식

-일시 : 8월 26일(주일) 10:30 미사
-대상자를 선정하여 기도하시고 환영식에 참석할 수 있도록 10:00까지 인도해 주시기 바랍니다.

② 성경필사 축복장 신청

구약, 신약 성경을 완필하신 분은 8월 26일(주일)까지 본당사무실에 제출 바랍니다. 필사증과 축복장 발급을 신청해드립니다. 기일 엄수 바랍니다.

③ 교구 성경 공부 개강

-과정 : 일반
-과목 : 오경2
-일시 : 8월 28일(매주 화) 10:00~12:00
-문의 : 010-7185-7820

④ 주간 일정

8월23일(목)	상임위원회
8월26일(일)	합동연도
8월31일(금)	병자영성체
9월 1일(토)	성모신심미사

⑤ 회비 수납

성소후원회	8월 19일(주일) 미사전후 신협 131008-195142 천주교유지
연령회비	8월 26일(주일) 미사전후 신협 131013-068050 천주교유지

⑥ 미사 안내 봉사 Pr.

8월19일 정의의거울, 샛별(2층)
8월26일 그리스도의어머니,
티없으신어머니(2층)

☞ 미사시간 안내

주일	토	청소년 통합미사 -8/25 미사없습니다. -9/1 미사18:00(교리17:00) 성인미사 19:30			
	일	06:30, 10:30(교중), 16:00(영어)			
평일	월(20)	화(21)	수(22)	목(23)	금(24)
		19:30	10:00	19:30	10:00

☞주임신부님 연수로 8월 20일(월) 미사 없습니다.

☞사무장 휴가로 8월 20일(월) 본당사무실 휴무입니다.

☞ 우리의 정성

교무금(8/8~8/14)	2,620,000 원
주일헌금	1,526,000 원
성모승천대축일	2,824,000 원
감사헌금	정옥화10만원



주 님 - 이 얼마나 좋으 신 지 너희는 맛보고 깨 달 아 라.

회합실 사용 후에 정리정돈과 청소를 생활화 합시다.

미사	주일	06:30, 11:00(교중)	
	평일	월 06:30 화,목 19:30 수,금 10:00	
	토요일	16:00(어린이 미사)	
	토요일	19:30(중·고 청년)	
고해성사 : 매 미사 30분전 병자 영성체 : 매월 첫째 목요일 유아세례 : 1.4.7.10월 셋째 토요일			
예빈신자 교리	주일 반	오전 9시30분	

성프란치스코 하비에르	
	
고색동 전주교회	
16650 수원시 권선구 고색로 18 (고색동)	

주 임 신 부 :	정성진(요한세례자)
	295-3132
전 교 수 녀 :	박 보 나
	홍 크 리 스티 나
	295-3133
총 회 장 :	송춘섭(프란치스코)
	010-8919-9450
연 령 회 장 :	박상현(바오로)
	010-5318-5073
사 무 실 :	295-3134

신 입 복 사 입 단
 제단에서 신부님을 도와 봉사하게 될
 4명의 어린이들을 위해 기도 부탁드립니다.
 일시: 2018년 8월19일(주일) 교중미사 중

- ◆본당설립 50주년 기념사업에 기도와 물질봉헌
-이번주 목주기도 함께:1,080단 (누계:5,810단)
- ◆소공동체 지역장 모임:8월19일(주일) 교중미사 후
- ◆구리아 월례회의:8월21일(화) 저녁미사 후
- ◆울뜨레아 월례회의:8월28일(화) 저녁미사 후
- ◆은빛여정 개강:8월30일(목) 10:00 지하강당
-문의:서순덕(말가리다) 010-2523-5964
- ◆성모신심미사:9월1일(토) 10:00
- ◆9월 봉사자 영성교육
-일시:9월2일(주일) 교중미사 후 지하 소성전
-주제:역사를 주관하시는 하느님!
(교회사: 동서방 교회의 분열과 수도회의 개혁)
-대상:소공동체 및 제단체봉사자.레지오봉사자
-강의:주임신부(참여신자 누구나.간식제공)
- ◆병자영성체:9월6일(목) 10:30부터

 (후렴) 주님이 얼마나 좋으신지 너희는 맛보고 깨달아라.

오늘의 성가 입당 : 62 봉헌 : 512.510 성체 : 171.503.502 파견: 61

교우와 거래합시다!	B·B·Q 고색행복점 세대에서 제일 맛있는 건강한 치킨 293-6446 조형섭(실베스텔) 이규희(마리아)	신명약국 (신명원 옆) 여러분의 건강을 지켜 드립니다. 병원처방/조제전문 296-2252 약사:이명옥(요안나)	“개업” 고색 소머리 국밥 (국밥.수육.여름철냉면)	개업일:2018.9.1.(토) 남재희(바오로) 김나영(스텔라) 김영태(안드레아) 278-2129(성당 옆) 010-3784-5646
---------------	--	--	---	--

전주교를 알고자 하시는 분은 사무실에 문의하십시오.

미 사 시 간		<div style="text-align: center;"> <h1>고 잔 성 당</h1> <h2>성 티 모 테 오</h2> <p>(425-805)안산시 단원구 예술대학로89 안산스포츠타3층(고잔동) FAX 483-4467 http://cafe.daum.net/ansan-gojan Email:gojan@casuwon.or.kr</p> </div>	주임신부:현정수(요한사도) 총 회 장:김대성(스테파노) 010-6326-8263 연령회장:조원국(바르나바) 010-8271-7563 사 무 실 :031) 483-4466
평일	06:00(월) 19:30(화, 목/축복미사) 10:00(수) 06:00(금)		
토	10:00(평일) 19:30(성인)		
주일	06:00(성인) 10:00(교중) 16:30(청소년, 청년) 21:00(공동체)		
▶성시간: 매월 첫(목) 19시30분 미사후			
▶성모신심: 매월 첫째(토)10:00			

머리는 차갑게, 가슴은 뜨겁게 모든 것이 은총이어라! 하느님 감사합니다.

[NEED] 대응성에서 주도성으로, 이래서 저래서 그래서 요래서... 만 바꿀 수 있다면!
꿈은 보는 만큼 생기고 비전은 아는만큼 보입니다: '속도'가 아니라 '방향'입니다.
우리는 구원(救援)으로 초대(招待)되었지만 아직 완성(完成)되지 않았습니다.
그리스도교 신앙의 매력은 '불확실성'속에서 '확신'에 찬 믿음으로 고백하는 것입니다.
이 믿음은 '하느님의 창조역사, 예수그리스도의 구원계획 & 부활신앙'신앙입니다.

❖ 본당설립 99년1월26일(화)

1. 입주하시는 교우 여러분들 환영합니다.
2. 본당 공동체 사목의 방향

[2018년도 사목] 미래에 향한 젊은 교회가 되자
질문하는 교회 - 거는한 교회 - 봉사하는 교회

기도	공부	활동-봉사
2017.11.19.~2018.11.11. (평신도 회년!!!)		

- 신앙생활은 가정으로부터 시작하기
- 자유로이 하느님과 인격적 만나기
- 신앙생활은 교회와 함께 추억 만들기

3. [중기목표] 2018. 12. 25. (화) D-134

- 금주목주기도: 2,430단(합계:324,076단)
- 금주발전기금: 237만원
- 총 누적 기금: 279,358,641원(8/15현재)
- 중기목표 기금예상: 300,000,000원

4. 2차 교적정리: ~12월 24일(수)까지

관할구역 주민	총세대(신자수)	냉담자
22,932명	665세대 (1,609명)	880명

5. 본당 전례 및 청소(토 10시 미사 후)

8/12(연중19주일)	8/19(연중20주일)	8/26(연중21주일)
9 구역	올림픽 구역	2 구역

6. [각종 성사활동 및 모임]

- 9월 2일(일) 11:00 연령회 월례회의
- 9월 6일(목) 20:00 성시간
- 9월14일(금) 20:00 황금궁전꾸리아

7. 유사종교 및 신천지 주의!

8. 매일 21~24:00 고잔 헬스장 + 독서 및 공부방 이루어 집니다.

❖ 신자들의 기본 의무입니다.

9. 전례 참여: 주일미사, 4대 의무축일
 - 성시간 & 새벽미사에 많은 참여 권고 드립니다.
 - 8월 28일(화)~29일(수) 미사 없습니다. 주교회의일정

10. 고해성사의 의무: 1년에 2번

- 미사 전 30분 전부터 고해성사 있습니다.

16성탄성사율	17부활성사율	17성탄성사율	18부활성사율
28.66 %	25.3%	26.8%	22.2%

11. 영성체: 영성체: 1년에 2번

- 영성체 예절 잘 해주세요.
- 자매님들은 미사보 착용을 해주세요.

12. 단식과 금육:(18~60세 / 금요일)

13. 봉헌생활: 교무금과 헌금

- 2017 교무금 정리 및 2018 책정

2015년(39.1%)	2016년(35.6%)	2017년(34.4%)	2018년(29.7%)
236 / 604세대	220/618세대	212/ 615세대	198/665세대

※ 봉헌/예산액(8/15현재)59.4%(74,270/125,000)

- 1인당 주일 봉헌금 평균: 4,120원

- 가구당 교무금 평균: 48,840원(실납부세대)

- 공동체 안에서의 '아나바다' 나눔 지속적 실시

14. 혼인법

- ☞ 혼인장애, 외딴교우 사무실로 말씀 해주세요.
- 외딴교우 가정:남 4세대, 여 44세대
- 혼인장애 가정:남 3세대, 여 9세대

수원교구 청소년상담: 031.8019.7722

[대면상담] 월 수 주일 대면상담(10~17시)
[전화상담] 월(10~17시), 수(14~21시), 일(10시~17시)



곤지암 성당

(聖 이문우 요한)

경기도 광주시 곤지암읍 경충대로
543번길 19

주임신부 : 김 영 훈 (요 셉)
총 회 장 : 이 종 천 (토마스)
010-8312-8975
사 무 실 : 031) 769-7997
FAX : 031) 769-7998
연령회장 : 남광선(안드레아)
010-3111-0345

미 사 시 간 안 내						예비신자 교리 안내	유아 세례성사	
평 일	월	10:00	토	10:30	(첫 주)성모 신심미사	성인 주일반 09 : 00	3,6,9,12월 마지막 토 17:00	
	화	19:30		19:30	저녁 주일 미사		병자 영성체	
	수	10:00	주일	10:30	교 중 미 사	성 시 간	매월 첫주 목요일 10:00	
	목	19:30		17:00	젊은이 미사		영적면담 및 축복예식	
	금	10:00					첫 목요일 미사 후	매 미사 후

2018년 8월 19일 연중 제20주일



☑ 성경공부 2학기 개강안내

- ☞ 은빛여정 : 8월 29일 (매주 수요일)
10시 미사 후. (역사서2)
- 일반여정1 : 8월 30일 (매주 목요일)
저녁 미사 후. (시서와 지혜서)
- 일반여정2 : 8월 29일 (매주 수요일)
10시 미사 후. (요한복음서)
- 문 의 : 교육분과장 010-2449-0760

☑ 제24차 교구 성경잔치 참가대비

- ☞ 본당 성경 경시대회 및 암송대회
일 시 : 8월26일 교중미사 후 (지하사랑방)
- ☞ 성경필사 : 8월26일(주일)까지 제출
- ☞ 성경작품 공모 : 복음서 중에서 간직하고 싶은 말씀선택 (작품으로 출품)
분 야 : 그림, 도자기, 붓글씨, 자수, 쿨트 등
제출기한 : 9월30일(주일)까지

☑ 어린이 복사단 모집

- ☞ 대 상 : 첫 영성체를 받은 3학년~6학년
- 신청기간 : 8월 12일 ~ 8월 26일까지
- 첫 모 임 : 8월 28일 저녁미사 후 성전
- 문 의 : 성소분과장 010-4021-6730

☑ 전입교우 환영모임

- ☞ 일 시 : 9월9일(주일) 교중미사 후 성전

☑ 사무실휴무 8월20(월) ~ 24일(금)까지

- ☞ 사무실 업무에 참고하시기 바랍니다.

곤지암 성당 8월 공동체 기도 지향

- ☞ 매 미사 30분 전에 공동으로
'시간전례'를 봉헌합니다.
- ☞ 22:00 공동기도 지향은 '성가정을 위해서'입니다.
다. 한 마음으로 봉헌합니다.

♡ 우리 모두 함께 실천해요! ♡

- ♣ 교무금 자동이체 계좌번호가 변경되었습니다.
아래의 계좌번호로 변경하여 입금 바랍니다.
농협 355-0053-4288-13
(천주교수원교구유지재단 곤지암성당)

☑ 본당 주일미사 참례 현황

전례 시기	참례율(%)
8/05 연중 제18주일	398명 (23.3%)
8/12 연중 제19주일	412명 (24.1%)

☑ 전례 및 청소 봉사구역 안내

구 분	이번 주 (8/18 ~ 8/19)	다음 주 (8/25 ~ 8/26)
전례, 청소 봉사구역	산이리	대주
	주보봉사, 보편 지향기도	

☑ 우리들의 봉헌(8/6 ~ 8/12)

교 무 금	주 일 헌 금	감 사 헌 금
2,555,000	2,029,000	200,000

✦예비자 교리 안내✦

「2019 부활반」
2018년 10월 7일 (주일)
입교식 예정

세례일 :
2019년 부활대축일

공도 성당

주보성인 : 성 김대건 안드레아

- ✦ 주임신부 : 이석재(바오로) 031-651-6668 ✦
- ✦ 총 회 장 : 김승철(안토니오) 010-7744-9414 ✦
- ✦ 연령회장 : 허 규(마태오) 010-6254-2291 ✦

✦미사 시간 안내✦

주 일 09:00(어린이)
11:00(교 중)
19:30(저 녁)
토요일 19:30(청소년)
평 일 06:00(월요일)
19:30(화·목)
10:00(수·금)
성시간 매달 첫째요일 오후8시

성 사 안 내

봉 성 체	2018년 9월 5일(수) 오후 1시부터	차량축복	사무실로 신청
유아세례	2018년 9월15일(토) 오후 5시	집 축 복	구역장 통하여 사무실로 신청
고해성사	미사 30분전	혼인성사	1개월 전 사무실에 신청

8/20(월)	8/21(화)	8/22(수)	8/23(목)	8/24(금)	8/25(토)	8/26(주일)
예레 10-12	예레 13-15	예레 16-18	예레 19-21	예레 22-23	예레 24-27	예레 28-30

♥ 성경 필사노트 제출 안내 ♥

성경필사 신약, 구약 완필하신 교우분은
필사 노트를 **8월 19일(주일)**까지 사무실로
제출 바랍니다. (1회 이상 완필자 포함)

✦ 8월 병자영성체 안내

- 8월 병자영성체는 쉽니다.
병자영성체가 있는 해당 구역의 구역장님 및
반장님들께서는 착오 없으시기 바랍니다.

✦ 9월 병자영성체 안내

- 일 시 : 9월 5일(수) 오후 1시부터

✦ 여정 성경 공부반 2학기 개강

- 일반여정 < 예언서 >
: 매주 화요일 20시~22시 (8월28일(화) 개강)
- 접수 : 8월19일(주일)부터 26일, 교중미사 전 로비

♥ 미사 전 성경통독 ♥

미사 20분전 성경을 읽습니다.
(성경 지참)

♥ 미사예물 봉헌 ♥

미사 하루 전까지 사무실에 접수하시기
바랍니다. (접수 : 사무실)

✦ “청년미사” 및 “청년회합” 안내

- 청 년 미 사 : 8월25일(토) 토요 저녁 미사
- 회 합 일 시 : 8월25일(토) 토요 저녁 미사 후
- 가입 및 문의 : 사무실 (651-6668)

✦ “공도우미린” 입주 세대 안내

- 공도 우미린아파트로 입주하시는 세대께서는
사무실로 방문하셔서 “전입신고” 및 “교패”를
받아가시기 바랍니다.

✦ “응답하라! 꾸르실리스따!” 홍보 안내

- 대 상 : 본당 모든 차수 꾸르실리스따님
- 일 정 : 매주 둘째주 주일 교중 미사 후
- 장소 및 문의 : 1층 교리실(010-3351-6590)

✦ 교무금 납부 현황

- 총 1,155세대 중 402(34.8%)세대 납부
- 2018년도 교무금 책정을 못하신 가정에서는
사무실 방문하시어 책정 및 납부하시기 바랍니다.

✦ 교무금 납입계좌

- 신협 131-015-437013, 공도성당
- 계좌 이체 시 “세대주”이름으로 입금
- 교무금 책정을 정성껏 함께 해 주시기 바랍니다.



주님이 얼마나 좋으신 지 너희는 맛보고 깨달아 라

2018. 08 19.

미사시간		<div>과 천</div> <div>〈성가정의 성 마리아와 성 요셉〉</div> <div>과천시 중앙로 275</div> <div>사무실 502-5643 수녀원 502-5642</div> <div>팩 스 502-5605</div> <div>연령회장 : 010-3399-9745</div>	예비자	주일 : 09:00
토요특전	오후3시(어린이) 19:00(중.고등부)		교 리	목 : 11:00
주일미사	07:00 10:30(교중) 16:30(청년) 19:30		유아세례	홀수 달 셋째주 토 16:00
평일미사	06:00 월. 수. 금		차 축복	수시로
	10:00 수. 목. 금		집 축복	수시로
	19:30 화. 목		고해성사	매 미사 20분전



☞. 2018년 본당 경시대회 시상 안내

- 일시 : 8/19(오늘) 교중미사

▶ 우수지역	과천지역, 부림지역
▶ 최우수상	정계희 세실리아, 이윤희 안젤라, 임재오 켈마노
▶ 우수상	장애리 뽀뽀뚜아, 이정미 엘리사벳, 송성용 안드레아, 안종임 비비안나, 강명옥 요셉피나

☞. 새가족찾기 운동 54일 고리기도 안내

하반기 새가족찾기 운동 54일 고리기도가 구역, 반별로 8월 1일(목)부터 11월 16일(토) 까지, 108일간 청원기도 54일, 감사기도 54일 실시됩니다. 자비로우신 하느님을 모르는 이들에게 선교를 통하여 그리스도인으로서의 사명감을 일깨우고 그리스도의 사랑을 느끼며 살 수 있도록 선교활동에 주력해 주시기 바랍니다.

☞. 화서동성당 건축헌금 마련을 위한 후원미사 안내

수원교구 화서동성당에서는 성전 건축기금 마련을 위하여 9월1일~2일 미사 중 건축 헌납금카드를 작성하여 미사 후 봉헌받고, 화서동성당 교우들이 만든 목주, 공예초, 퀼트, 천연염색 스카프, 손수건을 미사 전, 후에 판매합니다. 많은 관심과 협조를 바랍니다.

☞. 성경필사자 필사본 제출 안내

성경 필사하신 분께서는 8월26일(주일) 까지 필사본을 사무실에 제출해 주시기 바랍니다.

☞. 기도가 필요하신 분 안내

기도가 필요하신 분께서는 사무실에 접수 해 주시면 주보에 게재하고, 본당의 모든 교우분들이 함께 지향을 두고 기도하실 수 있도록 안내 해 드리겠습니다. 많은 관심과 협조를 부탁드립니다.

☞. 기도 부탁드립니다!!

손정해(프란치스코), 김종련(안드레아), 정윤남

☞. 정기 청소(매주1회) 담당구역 배정 안내

(~8/25) 4층-성가정테니스회 3층-관악5구역
(~9/01) 4층-성가정배드민턴회 3층-문원1구역

※ 매주 토요일 10시, 지하~2층은 변동 없음

☞. 전입교우 안내

이 성 완 율 리 아	관악(2)지역5구역2반
-------------	--------------

☞. 미사봉사 안내

시간	8월19일	8월26일
07:00	중앙5구역	관악3구역
10:30	관악1 구역	관악4구역
19:30	관악2구역	관악5구역

☞. 감사합니다

교 무 금 : 8,205,000 주일헌금 : 4,716,550

감사헌금 : 익 명 (1,000만원)

예비자 교리 시간		 민중가 스테파노	<h1>관악성당</h1> <p>주소: 경수대로 1140번길 24 우) 430-012 E-mail : gwanak@casuwon.or.kr http://cafe.daum.net/guanakcatholicchurch</p> <p>사무실 031) 472-5051 FAX 472-5052</p> <p>주임신부 조태현 (스테파노) 472-5053 총 회 장 고창은 (스테파노) 010-5234-6385 연령회장 김관범 (스테파노) 010-4720-1530</p>		미사 시간	
주일 오전 09:30	토				15:30 (어린이) 마지막 주 어린이미사 없음	월 10:00
혼인성사 : 사무실문의					19:30 (토 저녁주일) (중고등, 청년)	화 19:30
유아세례 : 짝수월 첫째주 토 오후 4시 30분						수 10:00
집 축복 : 수·금 미사 후						목 19:30
차 축복 : 매 미사 후						주 일
오늘의 성가 - 입당 : 337 봉헌 : 212, 513 성체 : 170, 163, 197 파견 : 59						

오늘의 성가 - 입당 : 337

봉헌 : 212, 513

성체 : 170, 163, 197

파견 : 59

본당 공동체 활성화와 복음화를 위하여

▪묵주기도 (매 미사 30분전 - 연중)

☞사제관건축을 위한 2차헌금이 있습니다.

☞본당신부님 휴가

▪일시 : 8월 27일(월) ~ 8월 31일(금)

이 기간동안 1)본당 미사 없습니다.

2)사무실 업무를 하지 않습니다.

*9월 2일(주일) 주보원고를 8월 26일(주일)

교중미사 후까지 마감합니다.

☞권진성사

▪일 시 : 11월 4일(주일) 11시미사 중

▪교 리 : 9. 13(목), 9. 20(목), 10. 18(목)
10. 25(목) (저녁미사 후 : 4회)

▪대상자 : 중학생이상 세례받은 신자

▪신청마감 : 9월 12일(수)

▪신청서접수 : 사무실, 교육분과

☞여정 2학기 개강

▪과 목 : 오경 2

▪개강일 : 8월 30일(목) 10:00~12:00

▪신청마감 : 8월 30일까지(사무실, 교육분과)

☞교구장 축복장 발급에 따른 성경필사

▪제출마감 : 8월 26일 (주일)

▪대상 : 신·구약 완필자

☞매월 셋째주 주일 매 미사전·후에 주일학교
후원금을 받습니다

☞행사 및 전례봉사 담당

▪8월 19일(주일) - 예원구역

▪8월 26일(주일) - 현대구역

☞전임을 환영합니다

성명	본명	구역	있던곳
신해숙	데레사	대림2	석수동

☞전례 및 독서자

날짜	시간	전례	독서
8. 26	09:00	염동오 (엘리시오)	최상훈(아우구스티노)
			진경자(모니카)
	11:00	최순자 (마르가리타)	송옥현(요 섹)
			안혜성(효주아네스)
	19:30	한인숙 (아네스)	김준희(요 한)
			이은남(아네스)

☞단체모임

단체	일시	장소
하상회	8.19(주일)11시미사 후	마르코실
해설단	8.19(주일)11시미사 후	요한실
홍보분과	8.23 (목) 저녁미사 후	마태오실
상임회의	8.23 (목) 저녁미사 후	회의실
울프레야	8.26(주일) 9시미사 후	마태오실
성체조배회	8.26(주일)11시미사 후	마르코실
제분과	8.26(주일)11시미사 후	요한실
성인복사단	8.26(주일)11시미사 후	중층

☞우리들의 정성(8월 6일~ 8월 12일)

주일미사참석인원(참석율)	543명(22%)
교무금	3,175,000원
주일헌금	1,975,000원
사제관건축헌금2차	663,000원
감사헌금	서경아(세실리아) 20만원

☞성모회에서 꺾갈 판매합니다.

-멸치액젓 (4.5Kg 20,000원)

-까나리액젓(4.5Kg 24,000원)

-마리젓, 갈치숙젓, 강경새우육젓, 강경육젓

새우데프기젓, 마산새우육젓, 마산새우오젓,

조개젓, 오징어젓, 창란젓, 낙지젓

-각 구역장님이나 사무실에 신청하세요

-신청마감 : 8월 31일(금)까지

* 미 사 시 간 *		<div></div> <div>광교1동성당 Gwanggyo 1-Dong Catholic Church</div> <div>E-MAIL : 2gwanggyo@casuwon.or.kr 카페 : http://cafe.naver.com/gcatholic 주 소 : 16509 수원시 영통구 에듀타운로 106번길 16 (이의동 1348-2) 하이너터연구시설 303호</div>	<div>주임신부 : 이재현 (요셉)</div> <div>총 회 장 : 김성균 (안드레아)</div> <div>연례회장 : 정재수 (윤일요한)</div> <div>(임종, 정례) 010-3827-7696</div> <div>사무실 : 031) 213-1497</div> <div>Fax : 031) 213-1498</div>
월	06:30		
화, 목	19:30		
수, 금	10:00		
첫주(토)	10:00 (성모신심)		
토(주일)	19:00 (청소년)		
일(주일)	10:30 (교 중)		
	16:00 (가정미사)		
	19:00 (청 년)		

예비신자 입교식 : 시기별 모집	※ 무통장 입금 교무금 : 신한 은행 / 100-028-909454 / 전주교수원교구 건축헌금 : 신한 / 131-018-079357 / 광교1동성당 ★ 이름, 세례명 꼭 기재해주세요.
병자영성체 : 매월 끝주 금요일 오전 10시 미사 후	
유아세례 : 짝수달 첫 번째 토요일 청소년 주일 미사 후	
† 사무실로 미리 신청하세요. • 혼인면담 (수원교구 혼인 강좌 수료), 집축복, 상가축복, 차축복	
- 광교1동 성당 성전 신축을 위한 공동체 활성화 방안 -	
① 목주기도 300만단 봉헌 ② 주일미사 참례율 30% 이상을 위하여 소공동체 활동 ③ 한 세대당 건축 헌금 500만원 이상 봉헌 ④ 주일미사 봉헌금 10,000원 이상 봉헌 ⑤ 교무금 70% 이상 책정, 50% 이상 납부 ⑥ 건축 CMS 적극적인 참여!!	

✚ 미사 및 행사 안내

성소분과 성소후원회	· 일시 : 8/18일(토) ~ 8/19(일) ※ 미사 전 · 후 성소후원금 받습니다. ※ 본당 성소자들을 위하여도 많은 관심과 기도 부탁드립니다.
환 자 영 성 체	· 일시 : 8/24일(금) 오전 11시 출발 ※ 신청 기한 : 8월 22일(수) 까지
연 령 회	· 일시 : 8/26(일) 교중 미사 후 ▶ 중식 봉사 : 3지역 2구역
신부님 여름 휴가	· 일시 : 8/30(목) ~ 8/31(금) ▶ 위 기간 동안 본당 평일 미사는 없습니다.

특 별 헌 금	이번주	본당 건축헌금
	다음주	본당 건축헌금

❶ 본당 공용 프린터기 및 복사기 안내

▶ 사무실 앞에 있는 복사기 및 프린터는 공적인 용도로만 사용 해주시고, 사적인 (학원 교재, 레포트, 개인 출력물등)은 가정에서 출력 및 복사 부탁드립니다.

❷ 주일 교육관 주차 관련 안내

- 주차가 어려우니 도보 또는 성당 차량 이용과 개인적으로 인근에 주차해 주시기를 부탁드립니다.
- 부득이하게 주차장 이용시 사고 방지를 위해 **주차라인에 꼭 !! 주차해주시고, 연락처는 꼭!! 기재** 바랍니다.

※ 불법 주차 중 위급 상황 발생시 출차를 할수 가 없습니다. 교우분들의 협조 부탁드립니다.

❸ 구역 주일 전례 봉사 및 청소 봉사

지역 / 구역	청소 봉사	주일 전례 봉사
2지역 2구역	8월 18일	8월 19일
2지역 3구역	8월 25일	8월 26일

❹ 본당 성경 경시 대회

- 일시 : 9/2(주일) 교중 미사 후
- 장소 : 돈보스코홀 (아동실 맞은편)
- 시험 범위 : 4대 복음서
- 준비물 : 성경 (오픈북 형식), 필기 도구
- 문의 : 김나영 소피아 010-7139-2165
- ※ 점심 김밥 제공 합니다.
- ※ 오픈북 형식입니다. 부담없이 많은 교우분들의 참여와 관심 부탁드립니다.



주임신부 : 황규현(보니파시오) 총 회 장 : 박효남(크리스토토모) 010-6220-4550 연령회장 : 김대용(요한세례자) 010-6310-8531 사 무 실 : ☎ 263-0651 FAX 263-0652	 광고2동 성당 (아시시의 St.프란치스코) E-Mail : gwanggyo@casuwon.or.kr 카페 http://cafe.daum.net/gwanggyoccc ☎ 16942 용인시 수지구 법조로 225 (상현동 1124번지)	미사 시간 안내 월 06:00 화,목 19:30 / 수,금 10:00 토 성모신심 (첫토요일) 10:00 어린이 15:00 / 중고등부 19:30 주일 09:00 / (교중)11:00 / 19:30 고해성사 : 매 미사 30분전
---	---	--

... 성전 건립을 위한 교무금 10,000원 더 봉헌 / 주일헌금 1,000원 더 봉헌 ...

✚ 미사 · 전례 ✚

- ✱ 성 시 간 : (매월) 첫 목요일 저녁 미사 후
- ✱ 성모신심 미사 : (매월) 첫 토요일 오전 10시

✚ 2차 헌금 봉헌 안내 ✚

- ✱ 8월 19일 2차 헌금 : 건축헌금
- ✱ 8월 26일 2차 헌금 : 건축헌금

✚ 공지 사항 ✚

- ✱ 예비자 교리반 안내
 - 입교식 : 8월 중
 - ※ 자세한 사항은 추후 공지
- ✱ 악기를 기증 받습니다.
 - 가정에서 사용하지 않는 기타, 키보드, 플루트 등을 기증받습니다.
 - ☎ 성당 사무실 263-0651
- ✱ (청년)성서모임 '창세기' 과정 그룹원 모집
 - 말씀을 읽고, 그룹원과의 나눔을 통해 성경을 공부합니다.
 - 시작 : 9월 중(시작일과 요일은 추후 결정)
 - 시간 : 1시간 30분 내외
 - 문의 : 연지혜(베아트릭스) 010-6789-4496
- ✱ 청년미사 반주자 및 청년회원 모집 안내
 - 매 주일 19:30 청년미사의 '야훼이레' 성가(피아노)반주자를 모집합니다.
 - (매주 미사 1시간 전 연습)
 - ☎ 배운경(막달레나) 010-2461-5161
- ✱ 성가단원 모집 안내
 - 파트 : 알토, 테너, 베이스
 - ☎ 심동수(루치아노) 성가단장 010-9222-4830
- ✱ 사회복지분과원 모집
 - ☎ 황원주(토마스) 분과장 010-2103-8347

✚ 소공, 단체회합 ✚

- ✱ 연령회 회의 : 8. 19(일) 교중미사 후, 마리아방
- ✱ 상록자이 구역 : 8. 20(월) 오전 10:00, 4206-2402
- ✱ 상임위 회의 : 8. 30(목) 저녁미사 후, 카페
- ✱ 율드레아 회의 : 9. 1(토) 오전 10:00

✚ 성당 청소, 신자들의 기도 ✚

구역	청소	신자들의 기도
40단지2, 상록자이, 호수마을	8.17	8.19 연중 제20주일
40단지1, 41단지, 45단지, 지월호스	8.24	8.26 연중 제21주일

✚ 봉헌금 현황 ✚

(8월6일 ~ 8월12일)

구분	금액(원)	비고
교무금	4,005,000	41명
1차 헌금	2,634,700	연중 제19주일
2차 헌금	1,174,200	건축헌금
건축헌금	3,512,000	8명
감사헌금	50,000	1명
합계	11,375,900	
건축헌금 (3,512,000)	한상익(16만) 임OO(10만) 김영순(5만) 고재웅(6만)	정의태(5만) 김OO(72,000) 변성애(300만) 고복희(2만)
감사헌금	김희숙(5만)	

- ✱ 자동이체 : 우리 1005-102-173851 (재)천주교수원교구
신협 131-014-931483 광고2동성당
- ✱ 반드시 '교무금 책정자 명의'로 송금 바랍니다.

✚ 새로 오신 교우님 환영합니다 ✚

성명	세례명	주소	직전본당
박서아	클라우디아	상록자이 4208-1305	분당성바오로
류진호	프란치스코	경남 4307-404	흥덕
이남숙	마리아	상록자이 4207-2205	단대동
김종원	가리노	광교리치안 828호	수지
조승후	엘리아	40단지 4013-1502	삼가동
이승민	요셉	상록자이 4202-1103	오포
문홍대	마티아	광교스타클래스 4622-501	방이동



 <p>광남동성당 성 유진길(아우구스티노)</p>	(12783) 광주시 옥토골길 33-47 E-mail : gwangnam@casuwon.or.kr 다음카페 : 광남동성당 그리고 우리 본당신부 : 정연혁(베드로니오) 010-9463-2041 사 무 실 : 798-3520 총 회 장 : 신호섭 돈보스코 010-4275-3657 연령회장 : 이해린 베드로 010-4321-7079	미 월 : 오전 6시 수·금 : 오전 10시 화·목 : 오후 7시 30분 토 : 오전 10시(성모신심미사) 오후 7시 30분(청소년 미사) 주 : 오전 6시, 8시, 11시(교중미사) 오후 4시(어린이미사) 목 : 오전 10시 장지동미사
---	--	--

◆ 한국 평신도 희년(~2018년 11월 11일까지)

- * 서소문성지순례 : 9월 14일(금) 8시 출발
- * 신청: 사무실(20,000원), 9/11일까지
- > 미사시간 10:00->06:00 변경

◆ 초등부, 중·고등부 주일학교(교리) 개학

- * 개학일: 9월 1일(토)~9월 2일(주일)

◆ 장지동성당 목요일미사 차량운행

◆ 첫영성체: 8월 26일(주) 어린이미사

◆ 첫영성체 꽃다발 신청받습니다.

- * 현화회장: 010-3758-4112(박옥분 소피아)

◆ 사무실휴가: 8월 22일(수)~8월24일(금)

◆ 교구 성경공부 2학기 마르코복음서 개강

- * 일 시: 8월 31일(매주 금) 11:00~13:00
- * 장 소: 3층 교리실
- * 수강비: 2만원(교재비 별도)

◆ 9월은 순교자성월입니다.

- * 본당 순교자의 밤: 9월 1일(토) 저녁 7시

◆ 교구 추계 사제연수

- * 일시: 9월 11일(화) 17:00~13일(목) 13:00
- * 미사변경(화) 19:30->10:00

◆ 추석 합동 위령미사

- * 9월 24일(월) 11시

◆ 2019 부활반 예비신자 입교식

- * 10월 14일(주) 교중미사 중
- * 교리 : 매 주일 오전 9시 반
매주 목요일 저녁 미사 후

◆ 수원교구 순교영성강학 강좌

- * 기 간: 9월~11월 화요일 13:30~16:20
- * 장 소: 교구청 지하 대강당
- * 강사 : 김동원 비오 신부, 김귀분 수녀

◆ 본당신자 전례교육(봉사자 필수)

- * 일시: 10/11, 10/18, 10/25, 11/8, 11/15, 11/25 (목요일 저녁미사 후)

◆ 제24차 교구 성경잔치

- * 일 시: 10월 14일(주) 09:00~16:30
- * 장 소: 효명중학교
- * 내 용: 경시대회, 암송대회, 그림그리기, 글 쓰기, 성경 작품 및 노트전시, 말씀 체험장
- * 문 의: 010-8755-8942(장철경 칸네라)

◆ 성전 봉헌식과 (가칭)장지동 본당 설립

- * 내년 5월 중에 성전 봉헌식을 하려고합니다.
- * (가칭) 장지동 본당 분할 준비를 위해서
 - 1) 미사 30분 전에 목주기도와 준비 기도를 함께 봉헌합니다.
 - 2) 장지동으로 가실 구역에서 성경을 분당 전 까지 필사하고 있습니다. 함께 써주십시오.
- * 장지동성당 카페: <http://cafe.daum.net/jjdsd>

◆ 본당 청소 및 주일 전례 봉사 구역

8월 18일(토)/ 8월 19일(주)	2구역
8월 25일(토)/ 8월 26일(주)	3구역

◆ 2차 / 목적헌금 헌금 지향

이번 주일	본당 부채상환
다음 주일	본당 부채상환

◆ 지난 주간 봉헌 (8월 6일~8월 12일)

주일헌금	2,492,000
2차헌금(건축헌금)	772,000
교무금	4,165,000
부채상환(건축)	535,000
장지동 분당 준비 봉헌금	9,700,000

◆ 본당 계좌 번호

- * 교 무 금 신협 134-001-166795광남동성당
- * 건축(광남)신협 134-002-658629광남동성당
- * 건축(장지)신협 134-002-658636광남동성당

소공동체 위원회	첫째 주일 09:00	연령회	첫째 주일 교중미사 후
전례 위원회	셋째 주 수요일 19:00	울뜨레아	첫째 주 금요일 19:30
제분과 위원회	둘째 주 수요일 19:00	꾸리아	셋째 주일 09:00
청소년 위원회	셋째 주 수요일 20:00	M.E	셋째 주 금요일 19:00
평단협 위원회	넷째 주 수요일 19:00	성소후원회	넷째 주일
빈첸시오회	둘째 주일	봉사자교육	마지막 주일 교중미사 후

2018년 8월 19일(연중 제20주일)

예비자교리시간		 광명성당 (노동자의 모범이신 성 요셉)		미사시간	
화	20:00			토	19:00(청소년)
목	10:00			주일	06:00(성인) 11:00(교중) 15:00(어린이) 19:00(청년)
일	09:30			평일	월-20:00 화-19:30 / 수-10:00 목-19:30 / 금-10:00
교무금납입계좌		주임신부 최황진(라파엘) 총회장 010-6603-6412			
신협 131-001-309660		사제관 02)2688-0745 연령희장 010-9682-3259			
		수녀원 02)2688-0743 팩스 02)2615-0151			
		사무실 02)2688-0742 gwangmyeong@casuwon.or.kr			
		주 소 14286 경기도 광명시 오리로995번길 9(광명4동)			



주님이 얼마나 좋은지 너희는 맛보고 깨달아라

거룩한 미사에 참여하시는 분들은

- 1.걸어서 2.복장은 단정히 3.10분전 4.핸드폰은 끄고
5.앞자리 안쪽부터 앉습니다. (주보는 가져가세요.)

☐ 예비신자 입교식 안내

- 입교환영식 : 9월 9일(주일) 11시 교중미사
- 예수님께서 우리에게 부여하신 복음을 선포하라는 사명에 응답할 때입니다. 많은 이웃들이 하느님 앞에 나아올 수 있도록 기도와 전교활동을 열심히 합시다.

☐ 제24차 교구 성경잔치

- 일시 : 10월 14일(주일) 09:00~16:30
- 장소 : 효명중학교
- 참가부문
 - ① 성경 경시대회(팀12명 및 개인)
 - ② 성경 암송대회(가족팀, 일반팀, 청소년팀)
 - ③ 성경 그림그리기·글쓰기(어린이/청소년/성인)
 - ④ 성경 작품 전시(그림/도자기/붓글씨/공예 등)
- 출제범위 : 교구에서 제작한 문제집 및 카드
- 참가신청접수 : 9월 16일~9월 30일

※ 자세한 내용은 본당게시물 또는 사무실에 문의하세요.

☐ 성경 필사 노트 제출 안내

- 신약 또는 구약을 완필하신 교우 분은 사무실로 제출하여 주십시오.
- 성경필사 실적에 따라 우수본당 시상이 있습니다. 적극적으로 참여하여 주시기 바랍니다.
- 제출마감 : 8월 26일까지(기한엄수)

☐ 「그리스도의 향기」 게재 알림

- 주임신부님의 영적 선물인 「그리스도의 향기」가 매 주일 주보에 간지로 게재되고 있습니다. 빠짐없이 읽고 신앙의 길잡이로 삼으시기 바랍니다.
- 주보는 미사 중에 보지 마시고 꼭 집으로 가져가셔서 보시기 바랍니다.

☐ 성경공부반 「여정」 개강 안내

- 일반과정(화요일) : 8월 28일(화) 14:00~
- 일반과정(금요일) : 8월 31일(금) 19:30~
- 은빛과정(수요일) : 8월 29일(수) 14:00~

☐ 못자리 복사단 모집

- 대상 : 첫영성체를 한 4학년 이상 어린이
- 9월에 첫영성체하는 어린이

- 신청 : 사무실 및 수녀님

※ 복사단과 전례부 활동을 함께 할 수 있습니다.^^

☐ 금주의 모임과 행사

- 21(화) 10:00 Cu. 직속Pr.
- 20:00 Co. 직속Pr. / 빈첸시오회
- 22(수) 20:00 성령기도회 / 마니피캇성가대
- 23(목) 20:00 중고등부교사회
- 25(토) 10:00 파티마의세계사도직

☐ 감사합니다.(8월 6일~8월 12일)

- 교무금 : 4,395,000원
- 주일헌금 : 4,021,650원(연중제 19주일)
- 성모승천대축일헌금 : 2,974,700원
- 합동가정미사에물 : 4,085,000원
- 감사헌금 : 김중수요한보스코(10만), 이수정 크리스티나, 신상균바울라(각5만)

☐ 교무금 책정현황 (8월 16일 현재)

총세대수	책정세대	미책정세대	책정비율
1,761세대	674세대(2↑)	1,087세대	38.3%

※ 아직 2018년도 교무금을 책정하지 않으신 분들은 속히 책정하여 주시기를 바랍니다.

※ 교무금은 교회법에서 정한 신자의 의무입니다.

☐ 미사참례 현황 (봉헌봉투통계 기준)

주일	참석	참례율
8월 5일	998명	26.9%
8월 12일	1,077명	29.1%
성모승천(8/15)	676명	18.2%

청말 맛있는 떡 시루팀	착한 죽산물도매센터	루이파스텔	오복주단·송월타을
돌/백일/답례/이바지/떡케익 "좋은 재료로 정성껏 만듭니다." 박동훈(토마스), 이채목(유스티나)	축산물 도매전문 식당/관공서/업소/학교급식 대량주문환영 임금숙(마틸다)	남녀의류 / 골프웨어 광명사거리역 1번출구 앞 노선갑(루도비코)	한복맞춤/대여/이불/결혼예단 개업/타을/우산/각종기념품 송연수(요셉), 황미금(마리아)
☎ 2689-6727, 010-2659-6727	☎ 2611-4341/큰시장 크로앙스후문	☎ 2613-8208, 010-3521-8396	☎ 2614-3456 광명시장이마트후문

모든 천주교 신자는 소공동체모임(반모임/형제모임)에 참여하는 것이 우선입니다.

<div></div> <div>광문성당</div> <div>(성 요한 보스코)</div> <div>주임신부 : 강유빈(도미니코) ☎ 2616-1321</div> <div>사무실 : ☎ 2611-1321 FAX 2611-1322</div> <div>연례회장 : 010-8986-6865</div> <div>주소 : ☎ 14283 광명시 원광명안로 21</div> <div>E-mail : gwangmun@casuwon.or.kr</div>		미 사 시 간			
		주 일 미 사	토요일	16:00(어린이) 19:00(중고등부)	
			주 일	09:00 11:00(교중미사) 19:00(청년미사)	
		평 일	월 화, 목 수, 금 토	06:30 19:30 10:00 10:00(첫토요일)	



※ 특별헌금

건축기금을 위한 특별헌금이 있습니다.

※ 본당설립 10주년 미사

*일 시 : 9월2일(주일) 10:30

*한마음 바자회 및 사진 전시회

※ 9월 환자영성체

*일 시 : 5일(수) 14:00

*신 청 : 31일(금)까지

※ 생활말씀 나누기에 초대합니다.

*일 시 : 9월 9일(주일) 09:30(첫모임)

*신 청 : 사무실 또는 봉사자

박애숙(일루미나따) 010-9014-7749

※ 주계표(7/31~8/5)

수 입		지 출	
적 요	금 액	적 요	금 액
교무금	1,510,000	주보대금	282,000
주일헌금	1,346,300	청소년행사	2,580,000
특별헌금	336,000		
감사헌금	300,000		
건축헌금	1,590,000		
기타수입	100,000		
잔액반납	412,040		
미사예물	330,000		
	5,924,340		2,862,000

※ 건축헌금(2018) *누계 14,509,980원

*8월~13일 : 고리아(3만원), 신라파멜(2만원)

주수산나(20만원), 성아타나시오(10만원)

익명(10만원)

※ 매월 첫 목요일저녁 가정미사

※ 2019년 성당달력 광고주 모집 합니다

자세한 것은 사무실로 문의바랍니다.(7명)

※ 예비신자 입교식 - 10월14일(주일)

※ 공지사항

야외 십자가의 길 14처 및 주변 구역별로 재정비 해 주시기 바랍니다.

※ 모임안내

*19일(주일) 10:00 성모회

*21일(화) 20:30 상임위원회

*26일(주일) 12:30 소공동체위원회

※ 미사참례 현황(연중제19주일)

요 일	미 사	참석	%	헌 금
11일 (토)	16:00			미사없음
	19:00	37	3.1	218,000
12일 (주일)	09:00	102	8.6	467,000
	11:00	168	14.1	900,000
	19:00	38	3.2	201,000
합계		345	29	1,251,000
				535,000
15일 (대축일)	09:00	90	7.6	536,000
	11:00	118	9.9	588,000
	19:00	60	5	238,000
계		268	22.6	

(전체신자수 : 502세대 1,188명)

※ 우리의 정성

*교무금 : 1,890,000

*합동미사예물 : 992,000



광복성당

St. Augustine Catholic Church

본당 복음화 목표

“신앙의 기쁨!
 젊은이와 함께!”
 “얼마나 사랑스럽습니까!”
 (시편 84,2)

“얼마나 사랑스럽습니까!” (시편 84, 2)

단체회의 • 모임

천주의 성모 Cu.	8월 16일(목) 미사 후
해설단	8월 16일(목) 미사 후
소공동체위원회	8월 19일(주일) 미사 후
독서회	8월 19일(주일) 미사 후
헌금위원회	8월 19일(주일) 미사 후
청소년위원회	8월 25일(토) 오후5시30분

전례담당 및 청소

날 짜	8월18일 ~ 19일	8월25일 ~ 26일
청 소	루카 1,2구역	루카 3,4구역
전례	마태오지역	마태오지역
독서자	오전 6시 이종춘 프란치스코 유정근 쥘마	심현숙 안젤라 조영숙 안나
	오전 11시 마태오 4구역	마태오 5구역

우리들의 정성 (8월 6일 ~ 8월 12일)

주일헌금	2,731,000원	교무금	3,660,000원
성모승천대축일 헌금	1,939,000원		
성모승천대축일 합동 가정 미사에물	4,320,000원 (245세대 봉헌)		
꽃 봉헌	400,000원		
빈첸시오회	65,000원	성소후원회	123,000원

●교무금 자동이체 안내●

• 교무금을 자동이체, 인터넷뱅킹 및 폰뱅킹을 이용하여 납부 하실 수 있습니다.
 (※자동이체는 거래은행에 가시어 직접신청)
 • 입금계좌 : 신한 03166-12-004887
 • 예금주 : 광복성당
 ※빈첸시오회비와 성소후원회비 연말정산가능

교무금은 신자의 의무입니다. 매월 주님께 감사하는 마음으로 정성껏 바쳐야 합니다.
 전입 오신 분이나 새로 책정하실 분은 사무실로 오시어 신청하시기 바랍니다.

✦8월 차 봉사 : 올뜨레아

광복성당 20주년 사진전

1대 최종인 신부님 ~ 4대 민경국 신부님
 특히 2대 박 정 배 신부님의 사진을 가지고
 계신 분은 협조 부탁드립니다.

- 접수 : 사무실
- 문의 : 홍보분과장 ☎010-6304-1804



전례안내

✦성모신심미사

- 일시 : 9월 1일(토) 오전 10시
- 미사 후 봉사자 교육 있습니다.
- 태중아기 축복 있습니다. (사무실로 접수)



행사안내

✦본당신부님 축일 축하식 및 축하연

- 일시 : 8월 26일(주일) 교중 미사 후
- 축하연 : 지하 다목적실
- ※축하예물을 봉헌 받습니다.

✦초등부 복사단 하루 캠프

- 일시 : 8월 19일(주일) 웅진플레이

✦주보성인 축일 기념 본당 신부 배 탁구대회

- 일시 : 8월 26일(주일) 오후 2시
- 참가대상 : 전 신자 • 참가비 : 5,000원
- 접수 : 8월11일(토) ~ 19일(주일)
- 특전미사 및 교중미사 전·후
- 문의 : 조 성 현 요셉 ☎010-4815-4172



교 육

✦교구 여정개강 : 구약 II - 역사서 1

화요일	8월 28일(화) 오전 10시	다목적실
수요일	8월 29일(수) 오후 8시	다목적실

✦무지개 성경대학 개강

- 일시 : 9월 5일(수) 오전 10시 미사
- 접수: 교중미사 및 수요일 미사 후 성인을
- 등록비 : 30,000원
- 문의 : 조 복 숙 데레사 ☎010-8843-2844
- ※다음 주일(26일)은 축하식 준비 관계로 주차가 어렵습니다. 신자분들의 많은 양해 바랍니다.

주임신부	정진성 아우구스티노	☎ 2615-9342	광명시 연서일로 43 (철산동 광복성당) ☎ 2689-1998 · FAX : 2689-1999
전교수녀	최 선 주 갈라	☎ 2615-9341	성당 카페 : cafe.daum.net/kb~sd
총회장	문 보 선 아담	☎ 010-7759-0304	연령회장 최 승 주 요셉 ☎010-2906-9324

<div>■주임신부: 김화태(제르바시오)</div> <div>■보좌신부: 손명준(마르코)</div> <div>■전교수녀: 최(테레지아), 박(노엘라)</div> <div>■중 회 장: 김호영 (프란치스코 하비에르) ☎010-4325-6198</div> <div>■연령회장: 지옥순(모니카) ☎010-4735-5159</div> <div>■사 무 실: ☎ 761-1950~1951</div> <div>■유지원수녀: 양(요안나) ☎ 761-1955</div>	<div></div> <div>성 김대건 안드레아 광주성당</div> <div>http://www.me4.or.kr</div> <div>E-mail: gwangju@casuwon.or.kr</div> <div>경기도 광주시 경안안길44</div>	<div>미사 시간 안내</div>			
		<div>주일</div>	토	오후4시(어린이), 오후 7시(중고등부)	
			일	오전 7시, 오전 9시, 오전 11시(교동) 오후6시(청년), 오후9시 오후1시30분(이주민 영어미사)	
			월	새벽 6시	
<div>평일</div>	화	수목금	오전 10시(공통), 오후 7시(공통) (성시간: 첫 목요일 오후 7시 미사 후)		
	토		오전 10시 (성모신심미사: 첫 토요일)		

2018년 주제 말씀 “당신 말씀은 제 발에 등불, 저의 길에 빛입니다.” (시편/119장/105절)

1주간 성경말씀	“주님을 생각하면 나의 마음은 기쁘다. 나의 하느님 생각만하면 가슴이 뛰다.” (이사야서61장10절:공동번역)
2주간 성경말씀	“인간이 마음으로 앞길을 계획하여도 그의 발걸음을 이끄시는 분은 주님이시다.” (잠언서16장9절)
3주간 성경말씀	예수님께서서는 그들에게 “왜 겁을 내느냐? 아직도 믿음이 없느냐?” 하고 말씀하셨다. (마르코복음4장40절)

☆ 제24차 교구 성경잔치 참가신청

- 일시: 10월14일(주일) 09:00~16:30
- 장소: 효명중학교(평택시 송탄로 51)
- 프로그램: 성경경시대회, 성경암송대회, 성경그림그리기, 성경글쓰기, 성경작품전시, 성경필사노트 전시, 말씀 체험장
- 문의: 교육분과장 오(클라라) 010-8347-4012

☆ 제24차 교구성경잔치 성경경시대회 및 성경암송대회 본당예선대회

- 일시 및 장소: 9월16일(주일)오후1시, 교육관
- 범위: 복음서
- 성경경시: 예상문제집에서 제출
- 성경암송: 암송카드에 수록된 성경구절 1분 동안 암송.
- 예상문제집과 암송카드 신청서는 사무실 입구에 비치
- 문의: 교육분과장 오(클라라) 010-8347-4012

☆ 2018년 교구장 성경필사 축복장 및 성경필사노트 전시 안내

- 성경 신약이나 구약, 혹은 친구약 모두 필사하신 분은 사무실로 8월19일(주일)까지 내어 주십시오.
- 시상 및 전시일: 교구성경잔치(10월14일(주일))
- ※전시는 교구방침에 따라 신·구약 완필자 (1회, 2회 이상 구분 없음) 중에서 1명의 노트를 선정할 예정입니다.

☆ 성인복사 모집합니다.

- 봉사시간: 평일·주일·장례미사
- 문의: 복사단장 박성준(필레몬) 010-4249-5240

☆ 2학기 '여정' 성경공부 개강 안내

- 과정/과목: 일반/예언서
- 기간: 8월28일(화) 11시 개강, 매주(화)11시~오후1시
- 장소: 3층 교리실
- 수강비: 30,000원(교재비 포함)
- 신청: 신청서는 사무실 입구에 비치
- 문의: 교육분과장 오(클라라) 010-8347-4012

☆ 실버대학 점심식사 봉사자 명단

서순애(엘리사벳), 소길순(카타리나)
신기남(실비아), 심정여(요셉파)
오상욱(마리아), 유미현(엘리사벳)

☆ 뜻이 있으신 분은 사무실로 추가 신청하십시오.

☆ 성령기도회

- 일시: 8월21일(화) 오후 7시 미사 후
- 장소: 지하강당
- 강사: 노정해(크리스티나) (수원교구 말씀봉사자)

☆ 8월 단체 월례모임

구역장·반장	31일(금) 20시
--------	------------

☆ 전례 및 청소봉사

: 송정1구역(8.18~19) 파라다이스구역 (8.25~26)

☆ 전입교우를 환영합니다. (8월6일~12일)

구역·반	성 명(세례명)	구역·반	성 명(세례명)
쌍령-1	유대희(라파엘)	숫가마골-1	윤혜정(아가타)

☆ 우리의 정성 (8월6일~12일)

교무금	6,972,000	주일헌금	6,046,500
-----	-----------	------	-----------

감사헌금: 고영성(5만원), 박정훈(2만원), 윤남식(5만원)
익명(12만원), 익명(15만원), 익명(320만원)

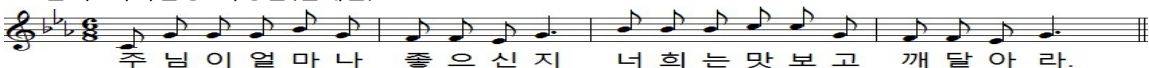

<p>타파웨어 경기광주점 글로벌 홀파티스 경안안길 46-3 김민정(요안나) 010-5057-7762 ☎ 699-3322</p>	<p>대산현대모터스 종합자동차정비업체, 판공 도장, 사고차 보험수리 경충대로1507-10 김남용(요셉) 김단순(마리아) ☎ 798-9345</p>	<p>OLIVE YOUNG Health & Beauty Online Store 앞서 가는 라이프스타일 멋과 건강이 있는 공간 축협 앞(서울크리닉 앞) 김호영(F. 하비에르) ☎ 767-9305~6</p>	<p>색동저고리 광주점 한복에 관한 모든 것... 양벌리 243-1 신요석(요셉) ☎ 798-5550 010-3528-0343</p>	<p>종로학원  등용문 최고의 스펙과 실력을 갖춘 강사진 이 만드는 “최고의 결과” 최신 4인실 기숙사와 사우나시설 입학상담 ☎ 768-1212</p>
---	--	--	---	---

◀본당 설정 60주년을 맞이하여 전 신자 묵주기도 100만단 바치기▶

천주교구산성당

주보성인 : 성 김성우 안토니오

주소 : 경기도 하남시 미사강변북로 99

홈페이지 : www.gusan.org

다음카페 <http://cafe.daum.net/daumgusan>

주임신부: 최병용 마티아

총 회 장: 권익만 벨라도 010-3714-9856

연령회장: 최병달 안토니오 010-3757-2761

사 무 실: 031)792-4631

F A X: 031)792-1770

E-mail : gusan@casuwon.or.kr



주님 이얼 마-나 좋 으신 지 너희 는 맛 보고 깨 달아라 맛- 보 고 깨달아 라

☪ 주님의 성전 건축을 위한 우리의 실천사항

✦ 영적 봉헌 - 목주기도 500만단

✦ 물질 봉헌

- 교무금 책정과 책정을 높이기
- 현 교무금의 10% 증대
- 교무금 13개월 납입
- 매월 첫째 주일 "만원 Day"

✦ 전입교우

- 미 전입교우 찾기를 통한 전입을 높이기

✦ 우리의 목표 - 5년 이내 50억 적립



☪ 2018년 연말정산을 위한 주일헌금 쿠폰제를 실시합니다. 사무실에서 쿠폰형태의 봉헌권을 구매하시어 주일헌금 봉헌 시 사용하시면 됩니다.

☪ 정기 하계휴가 8월 28일(화) ~ 8월 31일(금) 휴가기간 동안 신부님을 위해 기도 중 기억해 주시기 바랍니다. 휴가 중 본당 평일 미사 없습니다.

※ 휴가 기간 중 사무실도 휴무이므로 업무가 있으신 경우에는 사전에 방문해 주시기 바랍니다.

☪ 주일학교 2학기 학생(초등, 중등) 모집

대상: 초등(6세~초등6학년), 중등(중1~중3)

접수기간: 2018년 8월 11일(토) ~ 9월 8일(토)

개강미사: 2018년 9월 8일(토) 오후 4시

등록비: 3만원, 5만원(두자녀), 6만원(세자녀)

※ 초등·중등 등록비 동일합니다.

등록금은 교구활동비와 간식비로 전액 사용됩니다.

☪ 8월 일정 안내

전례위원회: 8월 19일(주일) 오전 9시

받아들이는 예식: 8월 19일(주일) 교중미사 중

첫영성체 참교: 8월 25일(토) / 축일미사

제분과위원회: 8월 26일(주일) 교중 미사 중

해설·독서단: 8월 26일(주일) 교중 미사 중

☪ 레지오 주일반 모집 안내

직장인들을 위한 레지오 주일반을 모집합니다.

문의: 010-5238-7343(구리아 단장)

☪ 여정 성경공부 모집 안내

구약반(역사서1) 개강: 8월 30일, 매주 목 10시~12시

신약반(마태오) 개강: 8월 31일, 매주 금 11시~13시

장소: 구산본당(성전)

개강미사: 2018년 8월 31일 금요일 오전 10시

수강비(한학기): 구약반, 신약반 각 과정 30,000원

(교구등록 20,000원 + 교재비 10,000원)

신청: 8월 11일~8월 26일 주일 미사 후 성전 앞

☪ 회계장부 및 통장제출

각 분과에서 사용하고 있는 회계장부와 통장은 9월 2일까지 사무실로 제출하셔서 신부님 결재 받으시기 바랍니다.

☪ 주차관련 안내

미사참례 시 차량을 이용하실 경우, 구산성지 주차장을 활용해 주시고 성당 주변 및 인근 주택 단지에 주차를 삼가해 주시기 바랍니다.(평일·주말 불법 주차단속 중)

미 사 안 내			미 사 안 내 봉 사		성 사 안 내	
평일	월	오전 6시	8/18 19:30	자비의 모후	고 해 성 사	미사 전 20분
	화, 목	오후 7시 30분	8/19 09:00	순결하신어머니	유 아 세 례	2,4,6,8,10,12월 셋째 주 토요일 오후 2시
	수, 금	오전 10시(새 성전터 야외미사)	8/19 11:00	위로의 샘	병 자 영 성 체	매월 첫째 주 금요일
주일	오전	9:00(일반), 11:00(교중)	8/19 19:30	사랑하을 어머니	집, 차 축 복	1주 전
	오후	19:30(직장인)	예비자교리		혼 인 면 담	2-3개월 전
	토요일	오후 4시(어린이), 오후 7시 30분(주일)	주일	09:30	병 자 성 사	위급 시/구·반장 신청
특별2차 헌금		건축헌금	화, 목	20:00		
주일미사 참례율		860명 / 32%				

감사미사사안내	월	오전6시		구성성당 성 유대철 베드로 경기 용인시 기흥구 마북동162-43 [16910] (경기 용인시 기흥구 구교동로 118번길8) ☎ 286-3555, 3550 / 팩스 286-3557 다음카페: http://cafe.daum.net/2863555	주임신부: 정운택 D.안드레아 ☎ 286-3551 보좌신부: 양현직 요한사도 ☎ 286-3590 전교수녀: 강 미카엘라 김 라이문도 ☎ 284-3552 총 회 장: 오학성 안드레아 ☎ 010-5214-5308 연령회장: 정탁준 요셉 ☎ 010-3630-4680
	화	오전10시 / 오후7시30분			
	수	오전6시 / 오전10시			
	목	오전6시 / 오후7시30분			
	금	오전6시 / 오전10시			
	토	오전10시			
안	토	오후7시30분(주일/중고등부)			
	주일	오전6시/ 오전8시30분 / 오전11시(교중) / 오후4시 (어린이) / 오후7시30분(청년)			

성시간-매월 첫목 저녁미사후	유아세례-홀수달 첫토11시	혼인면담 및 예식, 집축복, 치축복-희망일
성모신심미사-매월 첫토10시(임산부안수)	청소년 미사 매월 둘째토10시	병자영성체-매월 첫목 오후1시
병자미사-매월 셋째토10시(병자안수)	성가정을 위한 미사-매월 넷째토10시	쉬는교우를 위한 미사-매월 다섯째토10시
예비신자 교리반 안내- 화 오전11시, 목 오후8시30분, 토 오후5시30분(중고등부), 주일 오전9시40분		

- **말씀에서 사랑을, 성사에서 은총을!**
■ **오소서 성령이여, 새로 나게 하소서!**

■ 8/19 연중 제20주일

- 전례위원회 월례회의: 오전9시30분
- 평단협의회 월례회의: 오전9시30분
- 홍보분과 월례회의: 교중미사후
- 울뜨레아 월례회의 및 환영식: 오후6시30분
- 성령기도회: 8/22(수) 오전10시 미사후
- 빈첸시오회 회합: 8/22(수) 오후8시20분
- 청소년위원회 월례회의: 8/23(목) 저녁미사후
- 제분과위원회 월례회의: 8/25(토) 오전10시 미사후
- 제대회 월례회의: 8/25(토) 오전10시 미사후
- 제초작업: 8/25(토) 오후3시
- 복사단 월례회의: 8/25(토) 오후4시
- 복사자모회 월례회의: 8/25(토) 오후4시

■ 수능 수험생을 위한 100일 기도

- 일시: ~11/14(수) 오후8시
- 준비물: 수험생을 위한 100일 기도(성물방 판매), 목주, 성가책
- 문의: 한숙이 수산나 010-2752-2852

■ 청년회 하계 피정

- 일시: 8/25(토)~26(주일) 새감 영성의 집
- 주제: 성화(미술) 피정
- 문의: 서승우 아벤티노 010-9159-7913

■ 8/26 연중 제26주일

- 독서단, 해설단 월례회의: 오전9시40분
- 단내성지후원회: 오전10시

■ 성서못자리 개강 안내

- 저녁반: 매주 월요일 오후7시30분~9시
- 교재-요한복음(102호) -개강일: 9/3(월)
- 낮 반: 매주 수요일 미사후(11시~오후1시)
- 교재-요한복음(교육관207호) -개강:9/5(수)
- 문의: 이명환 윤일요한 010-9074-2252

■ 본당의날 이웃사랑 실천 걷기 대회

- 일시: 10/3(수) 오전7시30분 출발
- 장소: 미리내 성지 / -대상: 전신자
- 접수마감: 9/9(주일)까지
- 참가비: 10,000원(개인5,000원, 본당5,000원)
- 문의: 임방수 베르티노 010-5260-2360

- **매주 목요일은 반(형제) 기도회의 날**
본당 신자들은 기본적으로 거주지 구역 반 소속이기에 여러 단체에 소속하여 활동을 하여도 기본적으로 반(구역)기도회에 꼭 참석하여야 합니다.

■ 본당의 날 기념 탁구대회

- 구역별(33구역)- 40대 이상, 남.여 1명씩 (2명1팀) 복식경기
- 4개조 대결: 15점 3세트
- 경기: 교육관-구역연습, 예선 본선.
- 대진추첨: 9/21일(금) 오후7시30분(100인실)
- 예선(32팀): 9/28(금)~29(토) * 본선.결승: 10/6(토) 16강~결승
- 문의: 강경구 루치아노 010-8723-8800

■ 우니파스성가대(오전8시30분) 단원 모집

- 알토 파트 환영합니다.

■ 세라핌성가대(주일 교중미사) 단원 모집

- 파트: 베이스, 테너
- 문의: 송승연 데레사 010-3773-0480

■ 무료 법률 상담(주관: 빈첸시오회)

- 문의: 정내수 올리오 010-5287-3258

■ 주일미사 참여 현황

일 시	전체신자수	주일참례자수	참석율
8/12	7,432	2,216	29.81%

일 자	전례/청소구역	주차봉사Pr.	
8/19 (주일)	동부센	08:30	정의의거울
		11:00	천주의성모 상지의옥좌
8/26 (주일)	동일1차1구역	08:30	즐거움의샘
		11:00	바다의별 의덕의샘

■ 전례성가 안내

날짜	입당	봉헌	성체	파견
8/19	32	513, 210	178, 399	15
8/26	440	512, 210	168, 172	437, 23



미사시간 안내		 <div style="text-align: center;"> <h1>군 자</h1> <p>(성 김대건 안드레아)</p> </div>	주임신부 : 이 규 성 (요 셉) 수녀원 : 오(프란치스카) 총회장 : 이 정 레 (비 아) ☎ 010-4740-0181 연례회장 : 강 철 구(바오로) ☎ 011-9771-6208 Email:gunja@casuwon.or.kr
주일	09:00시 11:00시		
평일	월 06시 화, 목 19:00시		
	수, 금 토 16시(어린이) 오전 10시 저녁 19:00시		
고해성사	미사30분전		
예비자교리 (주일) 9시30분		사무실 : ☎ 495-8935 / FAX : 495-8938 우-15069 경기도 시흥시 군자로 534번길 27	



2018년 군자본당 복음화 실천방향

1. 우리가족 냉담자 회두하기
2. 매 달 첫 주일 전신자 재교육 참여하기
3. 평일미사 매 주 1회 이상 참례하기
4. 건축헌금 월 1만원 더하기
5. 매일미사 독서, 복음 읽기

✦ 미사예절을 지킵시다 ✦

성전은 하느님께 바치는 제사가 거행되며, 기도하는 거룩한 장소입니다. 보다 경건한 마음으로 미사에 참례할 수 있도록 해야 하겠습니다

1. 단정한 옷차림으로 미사에 참례합니다.
- 민소매 혹은 많이 비치는 옷과 짧은 바지는 삼갑니다.
- 맨발 또는 슬리퍼로 미사에 참례하는 일이 없도록 합니다.
2. 늦어도 미사시작 10분 전에는 도착하고, 마침 성가가 끝날 때까지는 자리를 지킵시다.
3. 주보 또는 성가책으로 부채질을 하지 맙시다.
4. 휴대폰 전원은 미리 꺼두셔야 합니다.

우리의 작은 희생이, 하느님께 큰 기쁨이 될 것입니다

◆ **본당 신부님 해외 성지순례 및 미사 일정**
8월20일~31일까지 해외 성지 순례 가시는 신부님을 위해 기도 부탁드립니다

미 사 일 정	
21일(화)~24일(금)	수도회 신부님
25일(토)~26일(일)	이중교(야고보) 신부님
27일(월)~31일(금)	미사 없음

◆ **대건대학 개강 및 은빛 성경공부 신청 안내**
대상 : 60세 이상 어르신
개강미사: 9월5일(수)10시 강사 : 김명자(클라라)
교재 : 요한복음서 교재비, 등록비 : 21,700원
신청마감일 : 9월5일 문의 : 박승희 세실리아

◆ **성경 필사본 제출 (8월 26일(일)까지 마감)**
성경 필사하신 분은 사무실에 제출 바랍니다

교무금 은행납부 계좌번호	【예금주 : 수원교구유지재단】 새마을 금고 3736-09-002213-1 【예금주 : 군자성당】 신한 03227-12-001767
빈첸시오회 후원 계좌번호	【예금주 : 수원교구유지재단】 새마을 금고 3736-09-001548-4

- ◆ **군자성당 25주년 기념 사업의 일환으로**
농촌본당(백암) 돕기 200만원을 후원하였습니다
- ◆ **백암성당 고구마 판매 접수 받습니다 (성모회)**
- ◆ **유아세례 9월1일(토) 신청하세요**
- ◆ **8월 영적 도서 추천 및 독후감 제출 안내**
신앙의 기쁨을 영적 도서로! (교육분과)

추천도서 출판사 바오로딸, 생활성서		금 액
1	하느님을 미워 해도 될까요? / 피에르 볼프 저	10,000
2	생명을 돌보는 인간 / 송봉모 저	4,000
3	고통 그 인간적인 것 / 송봉모 저	4,000
도서 구입		성물방 및 개인 구입

◆ **전입 교우 환영합니다 (7월)**

성,본명	주소	구역
강미경 카타리나	신길동 휴먼시아 204동 902호	휴먼2
김순길 안나	거모동 동보아파트 107동 706호	동보

단 체 모 임

- ◆ **재정관리위원회 8월19일(일) 교중미사 후**
- ◆ **제분과, 평단협 8월21일(화) 저녁미사 후**
- ◆ **상임위원회 8월26일(일) 교중미사 후**

주일미사(지난주) 참례현황(신자수1,863명)					
미사 시간	어린이 오후4시	(토) 오후7시	(주일) 오전9시	(주일) 오전11시	합계
참례자	61	112	132	236	541명 28.80%

교무금 납입 현황	총 납부액 84,056,000원
-----------	----------------------

【우리들의 정성】

- * 교무금(과년도 교무금 포함) 3,650,000원.
- * 주일헌금 1,944,000원. * 2차 헌금 115,000원.
- * 건축헌금 1,430,000원 * 감사헌금 익명 10만원
- * 문경중 10만원, * 사회복지 10,000원



군포성당

(103위 한국 순교 성인)

158-33 군포시 금당로 146번길 17(재궁동)
<http://cafe.daum.net/kunpocatholic>

주 임 : 이 용화 프란치스코
 보 작 : 김 태현 토마스 아퀴나스
 수녀원 : 456-4339 이 파비아나 수녀
 총회장 : 010-4220-5438 민병수 마르띠노
 연령회 : 010-4842-4340 홍 엘리사벳
 사무실 : 456-4333/4 , Fax:452-4363

미사	주일	일반 : 토 19:30, 주일 06시, 11시 중고등부 09시, 초등부 16:00, 청년 19:30	매주 금요일은 반모임의 날 성가:62 복음 요한 6.60-69	유아세례 매월 첫째 토요일 오후 4시
	평일	월 : 06시, 화 : 10시, 19:30, 수 : 06시, 10시, 목 : 10시, 19:30, 금 : 06시 토:10시		
안내	모이면 기도하고, 흠어지면 전교자!		① 주일 미사 안 빠지기 ② 가족이 함께 모여 기도하기 ③ 한달에 한번 고백성사 보기 ④ 예비신자 인도하기	



주님이 얼마나 좋으신지 너희는 맛보고 깨달아라.

- ◆ **특별헌금** - 이번 주 : 성소후원회 후원 (8/19)
 다음 주 : 사회 복지 후원 (8/26)

◆ 사목평의회 월례회의

- * 일시 : 8/26(주일) 11시 미사 후
- * 참석 대상 : 지역장, 구역장, 반장 및 각 단체장, 분과장 및 분과 위원도 반드시 참석하시기 바랍니다.

◆ 성경공부 '여정' 개강

- * 개강일 : 8/27(월) 10:00
- * 장 소 : 교육관 103호
- * 과 목 : 오경 2
- * 문 의 : 교육분과장 최 글라라 (010-9261-6015)

◆ 한국 순교 성인대학 2학기 학생 모집

- * 신청자격 : 65세 이상 군포본당 남녀 신자
- * 신청접수 : 8/12(주일) ~ , 본당 로비(평일 사무실)
- * 개강 미사 : 9/07(금) 09:30, 지하대강당
- * 문의 : 학장 고평환 라우렌시오 (010-5261-0349)

◆ 병자 영성체.

- * 일시 : 8/29(수) 13:30, 8/30(목) 10:00
- * 구역장, 반장님께서는 사무실에 신청해 주시기 바랍니다.

◆ 본당 사물놀이 첫 모임 안내

- * 일시 : 9/02(주일) 14:00
- * 장소 : 교육관 지하 2층 (풍물실)
- * 대상 : 본당 신자 및 예비신자 중 풍물놀이에 관심 있는 분
- * 문의 : 최순일 라우렌시오 (010-8532-2991)

◆ 반주 봉사자 모집

- * 평일 미사 및 토요 저녁 미사 반주자
- * 피아노 중급 가능하신 분은 올겐을 무료로 특강 해 드립니다.
- * 문의 : 신미애 세실리아 (010-9906-2177)

◆ 군포지역 성가제

- * 일시 : 9/7(금) 20:00 ~
- * 장소 : 수리동성당 2층 대성전
- * 참가본당 : 군포, 금정, 대야미, 부곡동, 산본, 수리동, 용호 성가대

◆ 전입을 환영합니다

구역,반	세대주	전본당	주소
오금1 1-4 권현중	바오로	호평	다산@ 319-1503
재궁1 5-1 이양섭	안토니오	관악	주공@ 221-701
재궁2 2-2 신상현	콘스탄틴	성포동	주공@ 108-814

◆ 주간 계획 08.20(월) ~ 08.26(주일)

내 용	날 짜	시 간
ME	8/20(월)	20:00
그리스도 어머니 Cu.	8/21(화)	10시 미사 후
자비의 모후 Cu.	8/21(화)	10시 미사 후
울프레아	8/22(수)	20:00
성가대 연습	8/22(수)	20:00
빈첸시오회	8/23(목)	저녁 미사 후
사목평의회 월례회	8/26(주일)	11시 미사 후
선교분과 월례회	8/26(주일)	13:00
자모회	8/26(주일)	13:00

◆ 우리의 정성 08/07 ~ 08/13

교무금	주일 헌금	감사 헌금
8,212,000	1차:3,443,500 2차:1,425,000	480,000
성모승천대축일 합동미사 예물		5,675,000

◆ 주일 미사 참례자 및 전례 담당

신자수 : 5,125	주일미사 참례자 : 1,153
주간 신자 증감	10
전례담당	이변주 : 재궁2지역 1지역
	다음주 : 재궁2지역 2구역

진평 세무 회계	고기능성 신발	다슬기 해장국	제갈공명 바둑학원
부가세·소득세·법인세/ 세금신고/양도/상속/ 중여/세무상담 산본역 3번 출구 ☎1522-5798 대표세무사 이동현(모세)	퇴행성 무릎 관절에 좋은 신발 ●니막스 ●페릭스 ●디소마 군포지점 군포 자구대 옆 ☎346-6188 / 010-9765-0344 김철자(리드비나) 김중서(프란치스코)	다슬기 해장국 다슬기 생채탕 다슬기 액기스(공장 직영) 산본 원광대 병원 신관 뒤 ☎ 010-5417-9438, 399-9438 김 태 연(로사)	집중력, 사고력, 바른 예절 교육 상담 : 391-7787 010-3646-6011 서승연(세실리아)

천주교를 알고자 하시는 분은 이웃 천주교 신자들 또는 사무실에 문의 바랍니다.

미 사 시 간		 궁리성당 (한국의 순교성인)	주임신부 : 이용규(프란치스코) 총 회 장 : 양춘모(마리아) ☎ 010-4129-5397 연령회장 : 황형배(루카) ☎ 010-4726-5080 사제관 : ☎ 031-667-4150 사무실 : ☎ 031-667-4151 팩 스 : ☎ 031-667-4145
토	19:30(특전)		
주일	07:00		
	10:30(교중)		
평일	월	06:30	
	화, 목	19:30	
	수, 금	10:00	
	성시간(목) 성모신심(토)	매월 첫 주	
		경기도 평택시 고덕면 궁2길 44 http://cafe.daum.net/kunglove 2018년 8월 19일 연중 제20주일	

○ **본당의 날 전 신자 성지순례**

- 일시 : 9월 16일(일) 08:00~
- 장소 : 천호성지
- 참가비 : 10,000원(학생 무료)

○ **성경공부 수강 신청**

- 과목 : 오경 2
- 일시 : 8월 29일(수)부터 개강
매주 수요일, 10:50~12:40
- 사무실로 신청 바랍니다.

○ **외딴 교우 교리반 개설**

- 대 상 : 본당 내 외딴교우 배우자
- 교리기간 : 3개월

○ **신앙학교 후원에 감사드립니다.**

- 대건회, 궁리구역, 방축구역, 이종숙
데레사, 김영희 아가다, 이영아
엘리사벳, 이현희 올리아나

○ **성경 통독 읽기표(33주차)**

날 짜	성 경 말 씀	통독표시
8/20(월)	예레 10 - 12	
8/21(화)	예레 13 - 15	
8/22(수)	예레 16 - 18	
8/23(목)	예레 19 - 21	
8/24(금)	예레 22 - 23	
8/25(토)	예레 24 - 27	
8/26(일)	예레 28 - 30	

○ **본당 청소 담당 구역**

날짜	청소구역	날짜	청소구역
8/19	방축	8/26	태평

○ **평일/주일 미사참례자 (8/6~8/12)**

요일	월	화	수	목	금	토	주일	계
인원	19	42	47	38	53	70	175	444

○ **우리들의 정성 (8/6~8/12)**

교무금	595,000	주일 헌금	1,003,000
성모승천	1,197,000	합 계	2,795,000

○ **단체별 모임 일정**

8월19일(일)	제분과(13:00)
8월23일(목)	사목회(20:00)



주 님 이 얼 마 나 좋 으 신 지, 너 희 는 맛 보 고 깨 달 아 라.

미사 시간		 권선2동 성당 시에나의 성녀 가타리나 S. Catherine Church 수원시 권선구 권선2동 1351번지 http://cafe.daum.net/gokinri	주임신부	박 경 훈 요셉
월	오전 6시		총 회 장	박수덕 알렉산델 010-5350-7961
화.목	오후 7시30분		연령회장	김성순 미카엘라 010-4623-8799
수.금	오전 10시		사 무 실	031-234-3284
토	성모신심: 첫째주 오전10시 저녁(창년)미사: 오후7시30분			
주일	교중미사: 오전10시30분 학생미사: 오후5시			
예비신자교리: 주일 오전9시				

*** 성전건립을 위한 건축헌금 13개월 봉헌과 묵주기도 바치기, 토끼저금통 모금에 동참합시다.***

■ 주일헌금 봉헌

- 금주(8월 19일): 성전건립 2차헌금
- 차주(8월 26일): 만원 주일

■ 여정 성경공부(역사서2) 접수

- 개강: 8월 29일(수) 10시 미사 후(접수 중)
- 문의: 교육분과장(010-9452-5701)

■ 베델 주일학교 2학기(개학) 등록 접수

- 중고등부: 9월 1일(토) 저녁7시 30분 미사
- 초등부: 9월 2일(주) 오후5시 미사(개학: 4시)
- 접수: 8월 18일~26일 (토요일, 주일미사 후)
- 문의: 초등부(010-9677-0754 서혜숙 세실리아)
중고등부(010-3208-2128 교감)

■ 9월 성시간, 성모신심(위령) 미사 안내

- 성시간: 9월 6일(목) 저녁(7:30)미사 후
- 9월 성모신심(위령)미사는 없습니다.

■ 유아세례 신청 접수

- 일시: 9월 9일(주) 교중미사 후
- 세례신청서를 9월 2일(주)까지 사무실로 접수하여 주시기 바랍니다.

■ 베델주일학교 초등부 교사 모집

- 본당 주일학교에서 어린이를 사랑하시는 선생님을 기다립니다.
- 문의: 서혜숙 세실리아(010-9677-0754)

■ 이마트영수증 적립(174번)에 동참 바랍니다.

■ 성가대 단원을 모집합니다.

- 아름다운 성가로 하느님께 영광을 바치는 성가대에 여러분을 초대합니다.(누구나 환영)
- 문의: 성가대 단장(010-3034-9124)

■ 행복한 부부생활을 위한 부부님을 초대합니다.

차수	일 정	장 소	대 상
제431차	9월14일~9월16일	가톨릭	혼인한 지
제432차	10월26일~10월28일	문화회관	3년 이상
제433차	11월16일~11월18일	(의왕소재)	된 부부

- ME대표 부부(전경준 마르코: 010-8787-2719)
(사화수 베로니카: 010-3172-2560)

■ 한울장터 판매품 안내 [010-7332-7789]

상 품	판매금액	상 품	판매금액
오징어젓	8,000	다시마	4,000
멸치액젓	10,000	참/들기름	9,000
까나리액젓	15,000	미역	10,000
새우젓	18,000/30,000	김	11,000
조개/명란젓	10,000	짬*유기농	8,000/13,000

■ 구역별 전례봉사 및 청소봉사

주 일	전례 봉사구역	청소 봉사 일시
8월19일	한솔 구역	8월17일(금)10시미사 후
8월26일	아이파크1구역	8월25일(토)오전10시
9월 2일	아이파크2구역	8월31일(금)10시미사 후

Annuie



주 님 이 얼마나 좋으신 지 너 희 는 맛보 고 깨달 아 라.

연세아이엘 소아청소년과	임광문고	알라딘 펫	강릉 병정	질정리와함께조은염색
일요일.공휴일 진료 (전문의4인/주차가능) 독감예방 접종 진료시간: 평일(9~7시) 일.공휴일: (10~2시) 권선동 롯데마트3층 토이저러스위층/온수골아래 ☎ 225-8677 원장:김교룡 로마노 서정호 멜키울	500평 대형할인서점 배달: 5만원 이상(주문) 위치: 효원고 옆 임광A상가 주차: 매탄동 임광A단지내 초,중,고 문제집전문 ☎ 235-4730~1 이 명희 (로사)	애견용품 할인매장 용품.미용.놀이방 교배.호텔.목욕.분양 곡반정동516-8 아이파크/파리바게트 옆 ☎070-7717-8949 010-2872-4513 김영옥 (스콜라스티카)	돼지고기, 소고기 전문점입니다. 정성을 다하여 모시겠습니다. 곡반정로151 (1층) {주민센터 부근} ☎010-6212-2642 조 한웅 (돈보스코)	암모니아와 PPD가 없는 저자극 염색으로 두피를 보호하세요. (천연해나 클리닉) (두피관리) [228호] 아이파크8단지상가2층 ☎ 234-8812 박 현숙 (알렉산드라)



천주교 권선동성당

하늘에 올림을 받으신 성 마리아
gwonseondong catholic church

www.ksmaria.org
e-mail : gwonseon@casuwon.or.kr



주임신부 : 이 찬 종(요셉)
보좌신부 : 함 영 수(가브리엘)
총 회 장 : 한 성 우(프란치스코)
수녀원 : 한국순교복자수녀회
대표전화 : 237-8845
F A X : 237-8849
연령회장 : 010-7314-5635
가정간호사 : 010-5477-8845
16551 수원시 권선구 권선로 830

+ 전 신자 영성 운동

✦ 예수기도 바치기

“주 예수 그리스도님 ()에게 자비를 베푸소서”

✦ 자비의 시간(오후3시) 함께 기도하기

✦ 한 박자 쉬기

❖ 화요일 : 성경과 소공동체의 날 - 성경 공부와 이웃을 통해 하느님 만나기!
❖ 수요일 : 면담의 날 - 신부님, 수녀님과 면담을 하고 싶다면 바로 오늘!
❖ 목요일 : 방문의 날 - 수녀님들이 방문기도 하는 날, 원하시는 분 신청!
❖ 금요일 : 영성의 날 - 성체조배를 통해 예수님과 대화하는 날(15시)
❖ 토요일 : 화합의 날 - 공동체가 주일을 함께 준비하는 날
❖ 주 일 : 천교의 날 - 우리 주님과 함께 천교를 통해 일치를 이루는 날!

■ 화답송



주 님 이 얼마나 좋으 신 지 너희는 맛보고 깨 달 아 라.

■ 본당 올뜨레아 월례회의

- 일 시: 8월21일(화) 오후8시
- 장 소: 권선동 성당 제2교리실
- 문 의: 정영진 마리아 010-2740-8995

■ 2018년도 레지오 전단원 교육

- 주 제: 복음과 기쁜 신앙생활
- 일 시: 8월25일(토) 오후1시~오후3시10분(2시간10분)
- 장 소: 권선동성당 소성당
- 대 상: 순교자들의모후Cu. 희망의모후Cu. 직속 단원
(천사들의모후Co. 직속 사도들의모후Pr. 단원)
- 강 사: 정운준 요한 (수원가톨릭대학교 교수)
- 준비물: 목주, 활동수첩, 필기도구

■ 중·고등부 자모회 회합

- 일 시: 8월 26일(주일) 오전 9시 미사 후
- 장 소: 지하1층 자모회 회합실
- 문 의: 010-8512-3814 한은경(다니엘라)

■ 여성 소공동체 월례교육 (지역장, 구역장, 반장)

- 일 시: 8월 29일(수) 오전 10시 30분, 오후8시

■ 평생대학 개강 안내

- 일 시: 8월 29일(수) 오전 10시 미사 후
- 과 목: 1교시: 요한서간, 묵시록
중식 제공
2교시: 동아리수업
- 대 상: 본당 65세 이상 교우
- 접 수: 당일 1교시 후
- 문 의: 분과장 임은하 소피아 010-3813-5570

■ 유아세례, 병자영성체

유아세례:	9월 1일(토)	오후5시30분
병자영성체:	9월 7일(금)	오후2시
성시간:	9월 6일(목)	오후8시

■ 2018년 순교자 성월 레지오 수원성지 도보순례 행사

- 일 시: 2018년 9월 2일(주일) 08시~13시10분
- 구 간: 권선동 성당 출발(6.2Km)수원성지(복수동성당)
- 대 상: 희망의 모후Cu. 순교자들의 모후Cu.
천사들의 모후Co. 직속Pr. 행동단원
협조단원 가족 및 희망 일반신자
- 준비물: 미사도구, 목주, 간편 복장, 운동화
- 참가비: 1인당 10,000원(신청과 함께 납부, 점심포함)
- 마 감: 8월19일(주일) Co.8월 월례회의 시 까지 제출
- 문 의: 010-3706-8709 이호영 사도요한

■ 일반여정 모집

- 과 목: 마태오복음
- 일 시: 8월28일(매주 화요일) 11시~13시까지
- 장 소: 권선동 성당
- 수강비: 2만원(교재별도)

■ 일반여정 모집

- 과 목: 예언서
- 일 시: 8월29일(매주 수요일) 11시~13시까지
- 장 소: 권선동 성당
- 수강비: 2만원(교재별도)
- 문 의: 박충기 프란치스코 010-9481-2263

■ 우리들의 정성 (8/6일~8/12일)

교무금: 11,972,000원
주일헌금: 10,918,500원
감사헌금: 김천명/20만원 김재욱/10만원
박은미/10만원 김권식/10만원
김정희/10만원
제대꽃: 신지희/ 5만원 익명/ 5만원

미사시간 월 : 06:00, 화~목 : 10:00, 19:30, 금:06:00, 10:00, 토 : 10:00, 16:00(초등부), 19:00
주일 : 06:00, 09:00(중, 고등부), 11:00(교중미사), 16:00, 19:00(청년), 21:00(직장인)

예비자 교리시간 주일 09:30, 수.목 : 10:00, 20:00, 학생 : 주일 10:00
본당 사무실 업무시간 안내 월요일, 공휴일 : 휴무, 화요일~토요일 : 09:00~20:00 주일 : 06:30~22:00



(아기 예수와 성녀 데레사)
금정성당
15811 경기도 군포시 당산로 192번길 28
(금정동 699번지)
E-mail : kumjung@casuwon.or.kr(사무실)

주임신부 : 전 현 수 (마티아)
전교수녀 : 양 이레네, 차 글라라

주임신부	452-3080	수녀원	458-2010
사 무 실	455-2010, 455-2631,2 (070-4047-2380, 2381) (FAX) 455-2044		
연령회장	강석근(요한) 010-5342-8400		

미사 시간	요일	주 일	월	화•목	수•금	토	병자영성체	유아세례
		09:00 (일 반) 11:00 (교 중) 19:00 (청 년)	06:00	19:30	10:00	15:00 (초 등 부) 19:00 (중고등부) 첫 주 10:00(성모신심)	매월 첫 수요일 오후 2시부터	씩수월 둘째 토요일 16:00

2018년도 교구 사목 표어
사목 실천 목표

신앙의 기쁨! 젊은이와 함께!
젊은이를 위한 통합사목 실현!



세 레

세레 받으시는 모든 분들께 축하의 인사를 드리며, 주님의 자녀로서 평화와 기쁨의 온충이 충만하시길 기도드립니다.

이번 주 성경읽기 (24주차 8/20-8/25)			
월	에제 29장-32장	목	에제 40장-43,27
화	에제 33장-36,15	금	에제 43,13-46장
수	에제 36,16-39장	토	에제 47장-48장

✦ 오늘은

☞ 성인 세례식 - 교중미사 중

✦ 금주간에는

☞ 초등부주일학교 개학미사 - 25일(토) 15:00

✦ 미사없음

28일(화)부터 31일(금)까지 사제 하계휴가로 본당 미사는 없습니다

✦ '여정' 성경공부 신청 - 8월27일(월) 개강

- ☞ 월요일 10:00 공부반 - 바오로서간
- ☞ 월요일 20:00 공부반 - 가톨릭서간, 요한복음
- 신청비 : 20,000원(교재비 별도)
- 신 청 : 8월 26일(주일)까지

✦ 성경 필사 노트 제출

금년도 교구장님 성경 필사 축복장을 받으시려는 분은 성경(신, 구약) 필사노트를 8월 26일까지 제출하여 주시기 바랍니다.

✦ 사랑의 샘 Cu. 전단원 교육

- 일시 : 8월 29일(수) 13:00 ~ 15:00
- 장소 : 다목적실
- 강사 : 함 고스마 수녀님(까리파스 수녀회 소속)

✦ 지난 주일(12일) 미사 참례자수

토19시	9시	11시	19시	계
140	291	251	114	796
성 모 승 천 대 축 일		9시	11시	계
		311	302	613

✦ 전례담당

연중 제20주일 (8월 19일)	9시 일반미사 11시 교중미사	한얼 2 구역 중앙 4 구역
연중 제21주일 (8월 26일)	9시 일반미사 11시 교중미사	한얼 3 구역 중앙 5 구역

✦ 우리들의 정성 (8/9-8/15) (감사합니다!)

교 무 금	7,145,000원	주일헌금	3,026,000원
감사헌금	360,000원	성모승천헌금	2,470,200원
		합동예물	5,442,000원

* 교무금은 신자의 의무! 세대별로 책정하여 봉헌합니다!

주임신부	홍창진 (요한보스코)	 <div>성 유대철 베드로</div> <div>기산성당</div> <div>E-mail : gisan@casuwon.or.kr http://cafe.daum.net/casw-gisan (18387) 경기도 화성시 기산로 63</div>	미 사 시 간			
총회장	송길석(그레고리오) 010-5434-0748		주 일	토요일 19시(학생) 09시 (어린이) 11시 (교중) 18시 (저녁)		
연령회장	김근배(요셉) 010-2464-2921		월	06:30	화. 목	19:30
사 무 실	031-226-2800 Fax 226-2810		수, 금	10:00		
			첫 토	성모신심미사 10:00		
			첫 목	성시간 (저녁미사 후)		

- ✦ 오늘은 건축기금마련 특별 헌금입니다.
✦ 다음주일은 건축기금마련 특별 헌금입니다.

■ 성모신심미사 : 9/1(토) 10시

■ 성시간 : 9/6(목) 19:30분 저녁미사 중

■ 8월 병자영성체는 쉽니다.

■ 견진성사

- . 일시 : 2018. 9. 16(주일) 교중미사 중
- . 집전 : 이성호 리노 주교님
- . 교리 일정 : 8/12~9/2, 4회, 주일 교중미사 중
- . 미사 전.후 출석 확인 바랍니다.

■ 단체회합

- . 전례단 : 8/19(주일) 교중미사 후 교리실
- . 상임위원회 : 8/26(주일) 교중미사 후 교리실
- . SK2 구역 : 9/2(주일) 교중미사 후 교리실
(SK2차 교우님들의 많은 참여 바랍니다.)

■ 2019 부활반 예비자 추가 모집

세례받지 않은 가족과 친지, 이웃에게 입교를 권유하여
주님의 자녀로 거듭날 수 있도록 선교 바랍니다.

■ 성가대 단원 모집

- . 교중 미사에서 아름다운 성가로 봉사하실 성가대 단원을 모집합니다.
- . 평일연습 : 목요일 저녁미사 후 성전
- . 주일연습 : 주일 오전 10시 성전
- . 문의전화 : 단장 010-8665-1363

■ 건축기금 마련 마르타방 물품 판매

18곡이 들어간 미숫가루, 더운 여름에 시원한 냉면
판매합니다.

■ 교무금 / 건축헌금 납부

교무금은 하느님의 은총에 대한 감사의 봉헌이며, 나를 위한 지출에 앞서 봉헌해야 하는 신자로서의 거룩한 의무이자 권리입니다. 교회운영과 하느님 사업에 쓰여지는 교무금 납부에 교우들께서는 동참해 주십시오.

※ 교무금/건축헌금 납부 계좌

우리은행 1005-901-115359, 예금주:(재)천주교수원교구
(입금시 책정자 성함 기재 바랍니다.)

■ 성소후원회비 접수 및 회원 모집

성소후원은 교회 미래에 대한 후원입니다. 여러분의 후원으로 교회의 참된 일꾼이 자라납니다. 참된 일꾼을 길러내시는 어머니. 아버지, 후원회원이 되어 주세요.

■ 제24차 교구 성경잔치

“보라, 내가 세상 끝 날까지 언제나 너희와 함께 있겠다.” (마태 28,20)

- . 일시 : 10월 14일(주일) 09:00~16:30
- . 장소 : 효명중학교
- . 프로그램 : 성경 경시대회, 암송대회, 그림그리기, 글쓰기대회, 작품전시, 필사노트전시, 말씀체험장
- . 성경필사노트 : 8월19일(주일)까지 본당 사무실 제출
- 1회 성경 신.구약 완필자 : 교구장 성경필사축복장
- 2회 이상 신.구약 완필자 : 교구장 명의의 선물

■ 주일미사 참례현황

주일 (8/12)			
토 19시	09시	교중 (11시)	저녁 (18시)
60	104	256	71
참례인원	491명	참례율	23.5%
전체신자수	2,089명 / 803세대		
8/5 참례현황		475명	

교구장 사목표어	“신앙의 기쁨! 젊은이와 함께!”
----------	--------------------

미 사 시 간		천주교 수원교구 기안성 바오로 성당 Gian St. Paul Catholic Church	주임신부 : 안준성 (마티아) 전교수녀 : 조 (마리 필립보) 이 (마리 마르코) 총회장 : 윤중기 (요한세례자) 010-7114-2971 연령회장 : 오규택 (스테파노) 010-2680-6462 연령회 부회장 : 오영수 (사도요한) 010-3722-1644
주 일	토요일 저녁 주일미사 : 오후 7:00 (어린이와 함께하는 가족미사) 주일 오전 09:00 (중, 고등부) 11:00 (교 중) 주일 저녁 7:30		
평 일	성모신심미사 : 매월 첫 토요일 오전 10시 월 : 6:00 (새벽미사) 화, 목 : 저녁 7:30 수, 금 : 오전 10:00 고해성사 : 매 미사 시작 20분 전	18338 경기도 화성시 기배로 43번길 40 사무실 : 223-6691 사제관 : 223-6693 수녀원 : 070-4047-0501 홈페이지 : http://gian.or.kr	<div> <div>■ 병자영성체 : 매월 첫째 (금) 11:30</div> <div>■ 유아세례 : 책수월 둘째 토요일 14:00</div> <div>■ 예비자교리 : 매주일요일 아침 09:30</div> </div>



주님이 얼마나 좋으신지 너희는 맛보고 깨달아라

교중미사 전례곡	입 당	봉 헌	성 체	파 권
	24	217, 220	167, 165, 178	2

- 성전건축을 위한 특별헌금 (8월12일)
- 성전건축을 위한 특별헌금 (8월19일)

- 주간 회의 및 행사 안내.(8/19-8/25)
- 연 령 회 : 8월19일(주일) 교중미사 후
- 지역장회의 : 8월23일(목) 오전10시
- 평단협회의 : 8월24일(금) 오전10시 미사 후

- 주간 회의 및 행사 안내.(8/26-9/1일)
- 제분과위원회 : 8월29일(수) 저녁8시
- 성모신심미사 : 9월1일(토) 오전10시
- 성모회 : 9월1일(토) 성모신심미사 후

- 성경공부 개강 안내.
- 개강일시 : 8월31일(금) 10시미사 후
- 일반여정
 - 과 목 : 오경 1
 - 수강비 : 20,000원 (교재비별도)
- 은빛여정
 - 대 상 : 65세이상 어르신
 - 과 목 : 심화과정 호세야서와 예제키엘서
 - 수강비 : 10,000원 (교재비별도)
- 문의 및 접수 : 교육분과장 010-7761-8504

- 초등부 주일학교 전진교리.
- 대 상 : 첫 영성체한 초등부6학년 어린이.
- 일 시 : 9월1일(토)-12월1일(토)
매주 토요일 오후4시
- 교육비 : 45,000원
- 문 의 : 이지현(엘리사벳) 011-9941-2341

■ 전입교우를 환영합니다. (7월2일 - 8월12일)

이 름	세 례 명	구역-반	이전본당
김경태	도미니코	현대2	수원/공도
양석근	마르코	신일1-2	수원/복음화국
차봉수	보나	평생	수원/정자꽃외
지순희	율리아	신명	수원/봉담
김옥자	수산나	클래식	수원/복음화국
신수진	플로렌시아	쌍용1	대전/신정동

- 교무금봉헌은 신자의 의무입니다. -
2018년 8월 12일 현재 교무금 납부를
중 1,005세대중 409세대 납부. (납부율 40.7)
교무금 봉헌계좌 : 신한 03227-12-000531 (기안성당)
책정자의 성명 세례명으로 입금바랍니다.

☑ 우리들의 정성 (8/6-8/12)

내 용	금 액	내 용	금 액	내 용	금 액
교 무 금	5,930,000	주일헌금	2,166,200	2건축헌금	1,541,000
미사예물	510,000	건축헌금	50,000	감사헌금	30,000
감사헌금				신서영	30,000원
건축헌금				박창호	50,000원

☑ 전례 주자, 청소봉사

구분	연중제20주일 (8/19)	연중제21주일 (8/26)	연중제22주일 (9/2)
특전	신창호	특전	오영수
전례봉사 (구역)	9시 꾸리아 김은화 11시 현대 오영수 저녁 김보경	9시 꾸리아 정선영 11시 푸르지오 김원재 저녁 신창호	9시 꾸리아 정선영 11시 광도 김원재 저녁 신창호
주제봉사	즐거움의원천 Pr.	사도들의모후	평화의모후
청소봉사	푸르지오구역	광도구역	기안구역

※ 휴대전화 확인. 무음 혹은 꺼주세요^^

삼성 디지털프라자	OK 덤 핑 가 구	하오츠 중식당	안 경 나 라	엔디바이크 (N.D.BIKE)
생활가전, 이사 운수 전문 취급점 스마트폰 판매 및 즉시개통점 SK·KT·LG ☎ 031-222-2228 / 경태호 (미카엘)	가구의 모든 것. 운수가구 주문가구. 매월 특별행사 위치 : 기안동 20-188 ☎ 031-221-8862 박철수 (요셉)	독배기짬뽕. 참쌀탕수육 전문점 KBS-TV 생생정보통에 소개된 맛집 위치 : 신일우남몰래식타운 옆 ☎ 031-225-1317. 226-5885 김봉희 (요셉피나)	봉담 최대 규모 젠물문스터, 카린 취급점 누진 다초점전문 위치 : 수원대앞 주황색 간판 ☎ 031-235-2046 10-2840-6388 정두수 (요한)	- 국내 최대 자전거 / 용품 / 의류 - 평생 A/S 정책 - 네이버에 검색 '엔디바이크' www.ndbike.co.kr 031-239-0815 조영민(요셉) (용건릉 앞·푸르미르호텔 옆)
자연촌 건강원	파리비게트(보보스점)	통 고 자 통 차	한빛건축디자인	퍼니퍼니 미술학원
홍삼, 장어, 봉어, 육염소 양파, 호박, 배도라지즙, 생황초 각종 건강식품 판매 ☎ 031-222-9112, 010-3722-1644 식물가공기능사 오영수 (사도요한)	제빵/케익/샌드위치/커피/음료 단체주문 및 정기급식 납품가능 위치 기안동 보보스프라자 1층 ☎ 031-224-8201 홍윤식 (그레고리오) 010-8579-6534 오영순 (호주아네스) 010-3690-8635	판매, 매입, 폐차 승용, 승합, 화물 자동차 상담 수원 평등 남수원매매단지내 알개 자동차 상사 ☎ 010-5755-2088 이달우 (바오로)	아파트, 상가, 주택, 리모델링 에너지세이프 방수시공 (차일, 단열) 화성시 사랑의 집수리 협력업체 임광3단지 후문상가 ☎ 010-6240-8353 조선호(스테파노)	미술 전문선생님과 함께 그리기, 만들기, 요리미술, 영재미술 5세-초, 중·고·고 전문 정현제수업 신미주아파트 상가1층. 차량운행가능 ☎ 031-238-7034, 010-3068-9168 이은실(로사리아)

천주교를 알고자 하시는 분은 본당 수녀님 또는 사무실에 문의 하십시오.

미 사 시 간 안 내			주임신부	유경수(루 카)
미사 30분전 묵주기도			총 회 장	박광빈(에제키엘)
주 일	토요일저녁 주일미사	오후 7:30	연령회장	지숙현(글라라) 010-5686-5109
	교중미사	오전 9:00	유아세례	9/1(토) 10:00
	어린이미사	오전 11:00	예비자교리	(주일)오전 10:00
평 일	월	오전 6:00	환자봉성체	마지막주(금)11:00
	화, 목	오후 7:30		
	수, 금, 토	오전 10:00		



천주교 수원교구 기흥 성 바오로 성당

용인시 기흥구 고매로 43번길 12-15
전화 : 285 - 0362 / 팩스 : 285 - 0372



✦ 이번 주 특별헌금 안내

이번주는 **본당 청소년 화성화를 위한** 특별헌금이 있습니다.

✦ 부제서품을 위한 100일 기도

- 기 간 : 7/12(목) ~ 10/19(금)
- 미사 30분전 묵주기도와 기도문

✦ 본당 설립 10주년 기념 행사 안내 (9월2일)

1부	11:00	10주년 감사 미사 (이용훈 마티아 주교님)
2부	12:00	기념식수 및 식사
3부	19:30	사도 바오로 뮤지컬 “이마고 데이”

✦ 본당 설립 10주년 기념 학부모 특강

- 일 시 : 9/9(주일) 12:30~14:30
- 강 사 : 박재원 (EBS 부모교육 전문가 소장)
- 주 제 : “부모가 행복해야 자녀가 성공한다”

✦ 본당 10주년 행사맞이 대청소 안내

- 일 시 : 8/25(토) 10:30
- 많은 분들의 참여 바랍니다.(점심 제공)

✦ 성경 필사 노트 제출 안내

- 기 한 : 8/26(주일)까지
- 대 상 : 신약, 구약 성경 완필자

✦ 첫영성체 신청 안내

- 대 상 : 초등 2~3학년, 세례 안받은 4~6학년
- 신청,마감 : 사무실, 각 구역장, 반장, 8/19(주일)까지
- OT : 9/30(주일)14:00, 성당
- 첫영성체 : 2019년 4/28(주일)11:00

✦ 성경 통독반 2학기 개강 안내

- 과 목 : 4복음서
- 개강일 : 화요일 8/28(화) 10:00
목요일 8/30(목) 20:00
- 수강료 : 2만원(교재비 별도)
- 접 수 : 8/26(주일)까지, 교육분과 또는 사무실

✦ 수험생을 위한 100일 기도

- 일 시 : 8/7(화)~11/14(수) 매일 20:00~21:00
- 장 소 : 교육관 교리실
- 준비물 : 묵주, 수험생을 위한 100일 기도책

✦ 유아세례 신청

- 일 시 : 9/1(토) 오전10시 (부모면담 : 09시30분)
- 신청 및 문의 : 사무실 (285-0362)

✦ 환자 봉성체 신청

- 일 시 : 8/31(금) 10시 미사후
- 신 청 : 각 구역장 및 사무실 (8/26 까지)

✦ 사무실 휴무 안내

- 기 간 : 8/21(화)~8/24(금) (사무장 휴가)

✦ 월례회의 및 모임 안내

단 체	일 시	장 소
연령회	8/19 (주일) 10:00	별관회의실
ME	8/19 (주일) 16:00	별관회의실
제분과위원회	8/25 (토) 20:30	별관회의실
성소분과	8/26 (주일) 10:00	별관회의실
전례위원회	8/26 (주일) 12:30	별관회의실

✦ 지난주 미사 참례 현황(604세대/1,548명)

미사	토요저녁	연중제19주일(8/12)		참례 신자수	계(%)
	19:30	09:00	11:00		
참례자	91	225	195	511	33.0

✦ 봉사안내 - 전례, 청소, 주차, 토요일전

구분	연중제20주일(8/19)			연중제21주일(8/26)		
전례 (독서)	토요저녁	09:00	11:00	토요저녁	09:00	11:00
	중고등부	4구역	초등부	중고등부	5구역	초등부
청소	4구역(토,10:30)			5구역(토,10:30)		
주차 운전	8/19 사도들의모후Pr.			8/26 하늘의별Pr.		
	9/2 하늘의별Pr.			9/9 순교자들의모후Pr.		

✦ 우리들의 정성 (8월6일 ~ 8월12일)

연중 제19주일 헌금	2,377,000
본당 군선교 후원 특별헌금	482,000
교무금	2,005,000
건축헌금	2,165,000
성소후원금	163,000
감사헌금	0

[지역 단체 마일리지] 이마트(보라점) : 67번

천주교 수원교구 남 동 탄 성 당	주임신부 : 권오진(요셉) 사무실 : 031) 8055-8116 F A X : 031) 8055-8117 (우)18487 화성시 동탄면 장주기길 11(임시) 성당부지 : 화성시 동탄면 장지리 617
-------------------------------------	--

미 사 안 내	평일	월	오전 6시	성모 신심 미사 : 매월 첫 토요일 10시
		화·목	오후 7시 30분	
		수·금	오전 10시	
	주일	토	오후 3시 (어린이 미사)	
			오후 7시 (중·고등부 미사)	
		일	오전 7시 주일 아침미사	
			오전 11시 교중미사	성사신청안내(사무실 신청) 유아세례 집,상가,자동차 축복

8월 19일 연중 제20주일

♣ 2018년 2학기 「여정」 모집 안내

내 용	일 시	개강일
오 경 2	매주 화요일 오전 10:00~12:00	8월28일(화)
가톨릭 서간과 요한 묵시록	매주 수요일 저녁 20:00~22:00	8월29일(수)

- 수강료 : 20,000 (교재비 별도)
- 문 의 : 은계동 사무실 031)373-2794

♣ 첫영성체 예식 안내

- 첫영성체 예식 : 8월 26일(주일) 교중미사

♣ 교무금책정 및 교무금 납부 안내

- 교무금(십일조)납부는 신자들의 의무입니다.
아직 책정을 안 하신 분들은 사무실로 오셔서
정성껏 책정하시기 바랍니다.
- 교무금 책정은 연말에 기부금 영수증을 받는
분의 성함으로 반드시 책정하여야 합니다.
- 교무금은 통장과 함께 봉헌해 주시고, 교무금
납부 후 교무금 통장을 꼭 확인하시기 바랍니다.

♣ 교적정리 안내

- 전입 오시고 전입신고 안하신 분들께서는
교적 정리하신 후 교무금 책정하여 주시기
바랍니다.
- 세대별 출가한 자녀의 교적은 각 거주지로
옮겨 주시기 바랍니다.
- 교적은 실거주지 주소로 되어있어야 합니다.

※ 교무금 입금자 찾습니다

- 8월9일자 7월8월두달치로 입금하신 분은
사무실로 연락바랍니다.

♣ 남동탄 성당 전례 봉사자 모집 안내

- 모집 대상 : 해설, 독서, 복사단
제대회, 성가대, 미사반주
- 문 의 : 본당 사무실 031)8055-8116

♣ 우리들의 정성(8/6~8/12)

교	무	금	1,440,000원
건	축	현	금 210,000원
주	일	현	금 1,578,500원

교무금, 건축헌금 통장 계좌번호			
교무금 자동이체	신협 131-019-762299	건축헌금 자동이체	신협 131-019-762319
예금주: 남동탄성당 ◆ 납부시 책정하신 분의 이름과 세례명으로 입금 ◆			

천주교를 알고자 하시는 분은 이웃 천주교 신자들 또는 성당 사무실에 문의 하십시오.

<p>♣ 미사시간 및 교리시간 안내 ♣</p> <p>※ 토 - 17:00(토요일 주일학생미사)</p> <p>※ 주일 - 06:00 10:30 (교중미사) 19:00 (청년미사)</p> <p>※ 평일 - 월 06:00 수.금 10:00 화.목 19:30</p> <p>※ 예비자 교리 - 부활반 (주일 09시) (전교분과 및 사무실에 문의 바랍니다.)</p>	<h1 style="margin: 0;">남양성당</h1> <p style="margin: 0;">(노동자의 성 요셉)</p> <p style="margin: 0;">http://cafe.naver.com/namyangcatholic</p>	<p>주임신부 : 조 봉 익 (도미니코) 수녀 : 이 마리아, 이 라파엘라 사무실 ☎ 356 - 2048, FAX : 357 - 5831</p> <p>총 회 장 : 홍 제 상 (토마스) hp 010 - 8763 - 2300</p> <p>연령회장 : 백 영 부 (프란치스코) ☎ 357-6438 hp 010-4325-6661</p>
---	--	--



주님이 얼마나 좋으신 - 지 너희는 맛보고 깨달아라

◆ 남양성당 로고 및 심벌마크 공모합니다.

- * 1등~3등 시상
- * 9월23일(일)까지 접수받습니다.

◆ 입교식

- * 일 시 : 9월30일(주일) 교중미사 중
- ☞ 1인1명 손에 손잡고 입교식에 참여 할 수 있도록 전 교우님들의 기도와 사랑 부탁드립니다.

◆ 사무장 정기휴가

- * 8월21일부터 24일까지 사무장 정기휴가입니다. 사무실에 미리 오셔서 업무 보시기 바랍니다.

◆ 꾸리아

- * 일 정 : 8월19일(일) 교중미사 후

◆ 여정2학기 개강

- * 일 시
 - 8월28일(화) 오전10시(영성관2층)
 - 8월29일(수) 저녁8시(지하식당 교리실)

* 과 목 : 예언서

* 문 의 : 교육분과 (010-4704-3750)

※ 많은 신청하시기 바랍니다.

◆ 노인대 개강

- * 일 정 : 8월31일(금)10시 미사 후

◆ 특별헌금

- * 건 축 헌 금 : 8월26일(일)

◆ 집 축복합니다.

- * 일 정 : 9월5일(수),9월7일(금)
- * 시티1차. 시티2차. 양우1,2차. 동광뷰엘
- ※ 사무실 및 구역에 신청하시기 바랍니다.

◆ 미사 참례율

전신자	미사참례자	미사참례율
2,945	1017	35%

◆ 우리들의 정성

내 용	8월12일	8월05일
연중재19주일	3,134,700	2,725,000
교 무 금 (8.06~8.12)	63세대 6,265,000	45세대 6,463,000
건축헌금 (8.09~8.15)	20,000	배천순
	30,000	권이적 홍명복 김영자 임금자
	40,000	한준동
	50,000	정월순 고광육
	100,000	송재준 하인자 이순의
	290,000	조봉익
감사헌금 (8.09~8.15)	30,000	박진술
	50,000	송재준 류재균
	100,000	이광석
※ 건축헌금 계좌 안내 (농협 207076-55-004171)		

※8월 성당청소 및 미사 안내와 전례 : 3지역
청소 후 뒷마무리를 꼭 해 주시길 부탁드립니다

천주교를 알고자 하시는 분은 이웃 천주교 신자들 또는 사무실에 문의하십시오.

주임신부 : 정재훈대건안드레아 연령회장 : 김용성 요셉 010-3739-7843 사무실 : 031) 404-0190 FAX : 031) 317-0057	능곡동 성가정 성당 (성가정의 성마리아와 성요셉) (429-240) 시흥시 승지로 101 (능곡동) 전자우편 : neungnok@casuwon.or.kr		주일	오전	교중
			9시	11시	
	토	저녁			
		19:30			
평일				화 . 목	수 . 금
				19:30	10:00

† “소통과 참여로 쇄신하는 수원교구 ! 신앙의기쁨! 젊은이와함께!

8월 생활 말씀
 “나는 너를 영원한 사랑으로
 사랑하였다. 그리하여 너에게
 한 결 같이 자애를 베풀었다.”
 (예레31.3)

✠ 오늘은 건축헌금 봉헌의 날

◎ 전 신자 성지순례

- ▶ 신청기간 : 8/18(토) ~ 9/2(주일)까지
- ▶ 신청방법 : 구역별로 신청서 준비
- ▶ 일시 : 10월 7일 (주일) 08시 ~ 16시
- ▶ 장소 : 수원교구 미리내 성지
- ▶ 내용 : 평신도50주년 회년(전대사) 과
본당 설정 10주년 맞이 행사
- ▶ 참가비 : 어른1인 : 1만원
(초. 중고등부 학생 무료)

◎ 2019년도 견진 성사 신청

- ▶ 대상 : 현재 초6 이상 및
2017년 세례자 까지
- ▶ 신청 : 8/19(주일) ~ 9/2(주일)까지
- ▶ 사무실로 신청 바랍니다.
- ▶ 견진성사 일정은 미정 입니다.

◎ 단체모임 안내

- ▶ 사목회 - 8월23일(목)
- ▶ 구역분과 - 8월26일(주일)

청소 및 주일 음료 봉사와 미사 안내				
청 소	날 짜	단 지	안 내	음 료
			쁘레시디움명	월 단지
	8.25.토	9.14	8월 19일 황금 공전	8월 3
	9.1.토	레지오	8월 26일 평화의 모후	9월 7

◎ 우리들의 정성 8월 11일 ~ 8월 17 일			
교 무 금	565,000	대축일꽃꽂이	70,000
주일헌금	1,071,000	사제성무활동비	750,000
건축헌금	560,000	사제차량유지비	150,000
감사헌금	50,000	급여.국민연금외	2,495,260
기타수입	100,000	수도광열비	2,390
합 계	2,346,000	합 계	3,465,260

◎ 감사헌금 : 엄명임 50,000원

◎ 전례 봉사 구역

- ▶ 8월19일- 1단지 ▶8월26일-14단지

◎ 건축기금을 위한 유정란 판매

- ▶ 7월 ~ 8월 판매 하지 않습니다.

모아 유희원	글라스 박스 안경원	현진공인중개사	주)국제방재서비스
5. 6. 7세 모집 가정의 평화를 빕니다. 원장: 임민순 (마리아) ☎ 317-9001	안경하나로! 돋보기까지 해결! 원 장: 정 경관 (토마스) 호평프라자1층 신탁건물 ☎ 405-5555	현진 에버빌 상가 구옥심 글라라 010-6356-0034	대표: 이 강호 (베드로) ☎02-889-1190
왔 다 식 품	강 태 권 세무회계사무소	한우리 독서 토론 논술	아트사파리 미술학원
국산김치 (만두냉면김) 식당재료일절 김길동(요한) 010-2089-9976 010-3324-2281	세무사: 강 태권 (시몬) 호평 프라자 5층 신탁 건물 ☎ 404-0933	시흥지부 능곡동 담당 교사 010-8434-2454	유치부. 초등부 모집 소수정예 작가주의 미술교육 8단지 상가동 2층 원장 : 김경은 마리아 ☎ 313-8480

☼ 미사시간 안내				<div>능평성당</div> <div>< 성 김대건 안드레아 성당 ></div> <div>주소: 광주시 오폭읍 능평로 156번길 6</div>	<div>주임신부: 이승환(루 카)</div> <div>총 회 장: 박상봉(미카엘)</div> <div>☎ 사무실 (031) 768-0087</div> <div>F A X (031) 768-1617</div> <div>연례회장: 전승호(프란치스코)</div> <div>010-3685-2804</div>
평	월	화·목	수·금		
	06:00	19:30	10:00		
토	첫신심	어린이	청소년		
	10:00	16:00	19:30		
주	새벽	교중	저녁		
일	07:00	10:30	19:00		
고해성사: 매 미사 30분 전					

☞ 축일을 축하드립니다!

기간: 8월 20일 ~ 8월 26일 축일을 맞이하시는 분
 로사, 비오, 루도비코, 베르나르도, 그라시아, 바르톨로메오

☞ 지역미사 안내

일시: 8월 25일(토) 14:00, 새말 1 지역
 9월 1일(토) 12:00, 통·동막골 지역

☞ 여정 성경공부 수강신청 안내

과목: 예언서, 개강: 8월 31일(금)
 수강료: 20,000원(교재비 별도), 문의: 010/2124/1918
 신청: 본당 사무실로 신청

☞ 대건대학 개강 안내

개강 미사: 8월 31일(금) 10:00, 장소: 성전
 개학: 9월 4일(화) 10:00, 장소: 교육관

☞ 2019년 부활반 예비신자를 모집합니다.

환영식: 9월 2일(주일) 교중미사 중

☞ 기일(9월) 연도

일시: 9월 2일(주일) 교중미사 후, 장소: 요셉의 집
 대상: 9월 중 기일을 맞이하는 가정
 접수: 본당 사무실 신청서에 기재, 마감: 8월 30일

☞ 2018년 본당의 날 행사

일시: 9월 16일(주일) 09:40 ~ 16:00

장소: 고용노동연수원

- ※ 찬조금(물품) 후원받습니다. 원하시는 분은 사무실로 신청 바랍니다.
- ※ 본당의 날 셔틀 버스를 운행합니다.(대중교통 이용시)
- 장소: 동서울공업사 앞, 9:30 출발
- ※ 9월 16일 미사는 07:00(본당), 10:00(고용노동연수원) 저녁미사(19:00)는 없습니다.

☞ 빈첸시오회 회원 모집합니다. (문의:010/7132/8362)

☞ 전입을 환영합니다.

전입 세대주		가족	전 본당	오신 곳	구역
박용호	대니엘	3	인계동	우리필유아파트	창들4
손은주	이레네	1	일월	창돌아랫길 13-9	수레실5
유승	베드로	3	죽전1동	충렬로 10번길	서원말3
최태성	요셉	3	수리동	e편한 테라스	통점골
전서연	미카엘라	1	분당바오로	베르빌아파트	능평3

※구역장, 반장, 레지오 단원들이 선교의 목적으로 연락드릴 수 있음을 알려드립니다.

☞ 주간 계획(8월 20일 ~ 8월 26일)

내 용	일 시	장 소
소공동체 월례회의	21일(화) 저녁미사 후	교육관
독서단 월례회의	22일(수) 10시 미사 후	203호
반주단 월례회의	22일(수) 10시 미사 후	대건실
청소년위원회회의	25일(토) 저녁미사 후	초등부 회합실
M·E 월레모임	25일(토) 18:30	교육관

☞ 지역별 전례봉사, 청소, 주보정리

구 분	연중 제 21 주일		
	26일(주일)		
시 간	07:00	10:30	19:00
전례 담당	새말1	새말2	통·동막골
청 주보 정리	대명대 (8월 24일)	용상골 (8월 31일)	수레실 (9월 7일)

☞ 우리의 정성(8월 6일 ~ 8월 12일)

단위: 원

교 무 금	감사헌금	성소후원	사회복지	토지봉헌
7,325,000	110,000	270,000	20,000	230,000
주일헌금	4,357,300			
감사헌금	김경옥 윤인섭 이경자			
성소후원	공진희 김경옥 김린아 김영희 김정환 김제옥 민상지 박상희 백종찬 심연희 이광호 이사룡 이상철 이종명 정정숙 정진건 허우건			
사회복지	오기주 이상철			
토 지 봉 헌 금	류현이 박상희 박시내 서경준 전재용			
봉헌금 주간 합계			12,312,300	
토지 봉헌금 대출금 상환 현황				
대출총액:1,932,206,563 상환:1,666,047,552 잔액:266,159,011				

※ 봉헌해 주신 분들께 감사드립니다.

☞ 주일 미사 참여 현황(연중 제 19 주일)

총 신 자	참 여 인 원	참 여 율
4,081	1,056	25.8



주님이얼마나 좋으신지 너희는 맛보고 깨달아라 맛보고 깨달아라

천주교 수원교구 단대동 성당

전 화 번 호

주임신부: 함문주(베 드 로)신부 전교수녀: 김 도미니카, 정 소화데레사 수녀
 총 회 장: 010-4008-8143 수 녀 원: 733-5004 사 무 실: 733-3004
 연 령 회: 회장 010-5239-8081

미 사 시 간

월 오전 6:00, 화 오후 7:30, 수 오전 10:00, 목 오후 7:30, 금 오전 10:00
 토 오후 4:00(어린이미사), 오후 7:30 주일 오전 6:00, 9:00, 11:00, 오후 7:30
 예비자교리시간: 매주일 오전 9:30, 매주(수)오후 8시, 매주(금)오후 2시
 ※유아세례식은 3.6,9,12월에 실시합니다. <http://cafe.daum.net/DDDKD>

상임위원회

- 일 시: 8월 26일(주일) 교중 미사 후

일반여정 개강

- 개 강 일: 8월 30일(목) 오전 10:00
- 과 목: 예언서
- 수 강 료: ₩20,000(교재비 별도)

성모신심미사

- 일 시: 9월 1일(토) 오전 10:00

소등부 주일학교 개학미사

- 일 시: 9월 1일(토) 오후 4:00

예비자 입교식

- 일 시: 9월 2일(주일) 교중 미사 중
- ※ 교우 여러분들께서는 주변에 입교 대상자를 잘 살피시어 성당으로 인도하여 주시기 바랍니다.

성 시 간

- 일 시: 9월 6일(목) 저녁 미사 후

본당 청소 일시 및 단계 안내

1. 성전청소

주	담당 단체명			
1	9월	10월	11월	12월
	5,7지역	6지역	1,2지역	3,4지역
2	제분과위원회			
3	평신도단체협의회			
4·5	사목회 상임위원회			

2. 성전 외 구역

청소구역	담당 단체명
주방	자 모 회
교리실	평화의 모후 꾸리아
화장실	상지의 옥좌 꾸리아

※ 9월부터 본당청소와 일정과 구역 변경되오니 단체봉사자분들께서는 확인하시기 바랍니다.

남한산성 순교성지 관리인(계약직) 채용

- 자격조건: 세례받은지 3년 이상, 견진받은 신자, 60세 이하, 1종 보통운전면허 소지자, 성지 제반시설 관리무 가능자

- 근무조건: 주 5일, 40시간 근무, 4대 보험 (내규에 따라 급여지급)

- 제출서류: 자필이력서(사진), 가족관계 증명서 면허증 및 자격증 사본, 교적사본 본당신부 추천서

- 문 의: 031-749-8522(남한산성성지사무실)

※ 소등부 주일학교 방학미사 후 개학식까지 매주 토요일 소등부 어린이미사는 봉헌되지 않습니다.

금주의 본당 청소

- 평신도단체 협의회 봉사자들

※ 바쁜신 중에도 본당청소에 임해 주셔서 감사 합니다.

8월 26일(주일) 신자들의 기도, 봉헌

- 신자들의기도, 봉헌 - 1지역 2구역

빈센시오외우원계좌

(모집시간: 매주일 오전 9시, 11시 미사 후)

신협 131-013-112515 예금주: 유지재단 단대동성당

성소우원계좌

신협 131-011-822456 예금주: 유지재단 단대동성당

은행동성당 신축금 우원계좌

신협 131-011-399163 예금주: 은행동성당

국민은행 676901-01-136461

예금주: 천주교수원교구 은행동성당

봉 헌 금

† 이번 주에는 장기수련2차 연금이 있습니다.

다음 주에는 장기수련2차 연금이 있습니다.

감사연금

익 명 ₩100,000 류한창(베드로) ₩100,000

익 명 ₩40,000 김금선(아나다시아) ₩50,000

교 무 금 ₩5,510,000

주일연금 ₩1,922,050 특별연금 ₩1,182,000

※ 미사참례인원: 824명 참례율: 22.15%

8월 11일(토)		8월 12일(주일)			
16:00	19:30	6:00	9:00	11:00	19:30
	123명	119명	128명	292명	162명

	() 수원시 권선구 당진로 31번길 7-10(당수동)	본당 복음화 목표 소중한 보화, 교우촌을 이루자 !
		항구한 기도의 터전 지속적인 흥내 내기 전적인 의탁의 터전

◎ 2차 헌금

- 이번주 : 건축헌금
- 다음주 : 건축헌금

◎ 단체별 회합 안내

단체명	일 시	장 소
사목회	8/23(목) 미사 후	1층회합실
연령회	9/2(일) 교중미사 후	복합동2층
여성소공동체회	9/5(수) 미사 후	1층회합실
울뜨레아	9/6(목) 미사 후	1층회합실
남성소공동체회	9/9(일) 교중미사 후	1층회합실

◎ 허계임대학 2학기 등록 안내

- 일 시 : 9/5 ~ 12/19 매주 수요일 10:00
- 등록금 : 30,000원
- 마감 및 접수 : 8/26(일) 사무실
- 문 의 : 010-8886-5927 [교육분과장]

◎ 전입을 진심으로 환영합니다

전입자명단	전출본당	주 소	구역
윤승택 마르코	군중/백골	쌍용 103-604	쌍용

◎ 전례 및 성당 청소담당

- 담당구역은 한 주간 미사 잔후 청소 및 정리

한라1구역	08월 18일(토) ~ 08월 24일(금)
한라2구역	08월 25일(토) ~ 08월 31일(금)

◎ 교우 현황

활동 교우		냉담 교우	
세대수	신자수	세대수	신자수
276	751	43	83
총 319세대		834명	

◎ 봉헌해 주신 분들께 진심으로 감사드립니다

- 주일헌금[연중 제19주일] 1,125,000원
- 2차헌금[건축헌금] 137,000원
- 성모승천대축일 합동예물 3,053,000원
- 교무금[168세대/22세대] 2,117,000원
- 감사헌금[김선희 소피아] 50,000원
- [정성숙 소피아] 200,000원
- [유금숙 소화데레사] 100,000원

◎ 주간 화답송 후렴

날짜	화 답 송 후 령
8/20(월)	너희는 너희를 낳으신 하느님을 저버렸다.
8/21(화)	나는 죽이기도 하고 살리기도 한다.
8/22(수)	주님은 나의 목자, 아쉬울 것 없어라
8/23(목)	정결한 물을 뿌려 모든 부정에서 너희를 정결하게 하리라.
8/24(금)	주님, 성인들이 당신 나라의 영광을 알리나이다.

주임신부	함 상 혁 (프란치스코)	415-2580	<div>♣ 매일같이 감사와 사랑을 실천합니다.</div> <div>1. 만나는 사람에게 “고맙습니다.” 2. 나의 삶에 “감사합니다.” 3. 내 곁에 있는 이를 “사랑합니다.” 4. 내 손이 필요할 때 “도와줍니다.” 5. 나의 삶을 “반성합니다.”</div>	미 사 전례 안내							
총회장	최홍철 베드로	011-394-4042		주 일	토15:00(어린이) 19:00(젊은이)			주일	07:00 교중미사 10:30		
연령회장	김홍배 안드레아	010-2167-2821		평 일	월	화	수	목	금	토	일
					06:00	19:30	10:00	19:30	10:00	10:00	
예비신자 교리 : 주일 9시				고백성사	미사30분전			성시간		첫 목요일	
사무실(☎)415-4620 (Fax)415-4628			유아세례 : 짝수 달 셋째주 토요일 16시								

“새로 이사오신 분들 반갑습니다. 환영합니다.”

미사시간 안내		
주 일	11:00(교중) 19:30(청소년)	
토요일	16:00(어린이) 19:30(토요자녀)	
평 일	월 06:00	화 19:30
	수 10:00	목 19:30
	금 10:00	토 19:30
토요일	매월첫토요일 10:00(성모신심)	
고해 성사	미사 20분 전	
예비자교리	주일 오전9:30분	

	<h1>대야미성당</h1> <p>(성요셉 성당)</p> <p>군포시 대야2로 55번안길22 (1588-6)</p> <p>http://cafe.daum.net/daeyami</p>

주임신부 : 이원태 마르티노
총 회 장 : 조만연 바오로
010-5341-0543
연령 회장 : 노재영 요셉
010-4997-7859
사 무 실 : 031-689-3391
F A X : 031-415-3393
daeyami@casuwon.or.kr

■ 청소년분과 성전봉헌기도와 수능100일기도

청소년 분과에서 성전 봉헌 기도과 수능 100일 기도를 실시하고 있습니다.
일 시: 8월 7일 ~ 11월 14일 까지
매 일: 미사후 저녁 8시 30분부터
장 소: 1층 소 성당
참석자: 수능생 부모 및 함께 기도해주실 일반 신자 누구나

■ 차나눔 기금 마련 닭갈비 판매

일시: 8월 26일(주일) 11시 미사전.후
양념 닭갈비: 13,000원
간장 닭갈비: 13,000원
안동 찜닭갈비: 10,000원
많은 이용 바랍니다.

■ 분과위원회 및 제단체 월례회의

상임위원회의: 8월 26일(주일) 교중 미사후
전례분과 회의: 8월26일(주일)12:30
소공동체 위원회 : 8월 23일(목) 20:30
울뜨레야: 8월 19일(주일) 12:30
연령회: 8월26일(주일) 13:00

■ 전입 교우를 환영 합니다

유재우(마티아): 삼성 605동 1601호(군중전역)
홍성희(제네브르): 럭키빌라 502호
이가순(리디아): 대야2로57 호암빌라 301호
박수진(수산나): 삼성로79 1030-3 202호
김성숙(비비안나): 삼성마을 406동 1704호
해당 구역장 .반장님들은 방문해 주시기 바랍니다.

■ 특별 헌금 (2차)

이번주 (08.19) 우리성당 건축 특별헌금
다음주 (08.26) 우리성당 건축 특별헌금

총 세 대	총 신자	주일미사 참여율	
586	1413	23 % (326 명)	
구 분	총 세대	납부 세 대	납부 율
교 무 금	586	233	39.7 %

■ 교 무 금 : 1,830,000 원

■ 주일 헌금 : 839,000 원

■ 건축 헌금 : 651,000 원

■ 2018년 건축 봉헌금 : 53,739,170 원

■ 건축 헌금 봉헌자 명단

50만원: 조격래(베드로)

10만원:김기문(스테파노).최광조(엘리자오)소병금(이사벨)

5만원:최춘례(로사리아)

■ 감사 헌금: 30만원: 은성규(프란치스코)

10만원: 고유나(리디아)

■ 성전봉헌 기도 집계 : 20,640 단

■ 전례.청소. 제물봉헌 담당구역

날 짜	청소	날 짜	전례제물
이번주 08/18(토)	삼 성 6구역	08/19(일)	삼 성 6구역
다음주 08/25(토)	대야미 1구역	08/26(일)	대야미 1구역
삼 성 5구역 청 소 인 원 : 13 명			

■ 제대 꽃 봉헌

♥제대 꽃 봉헌- 주님께 아름다운 꽃을 선물로♥

박중희(안나)김숙(가브리엘라)이영란(폴로리나)

김정혜(안젤라). 익명 께서

제대 꽃을 봉헌해 주셨습니다.

아이 파크 공인중개사	재일 떡 방앗간	중고차 매매	삼성마을 다산 공인중개사
아이파크 아파트정문앞. 대야미 전지역.아파트. 빌라. 상가. 토지 취급 TEL:031-501-8007 010-4382-5606 대표 :박말순(젼마)	각종떡. 답례품떡. 돌. 백일떡. 띠케익. 이바지. 기름일체. 폐백 국산고추및통고추판매 (가공) 국산도토리분말 1kg / 3만원 ☎ (031)437-1009 010-3857-0010 고명률.서옥자(아네스)	(업 앤 다운) up \$ down 중고차 매매상담 대표: 정광민(바오로) 이유라 (헬레나) 010-7933-7953	군포시 부곡동 1214-7. 101호 다산 부동산 다가구 토지 아파트 상가. 취급 ☎ 031-399-3600 010-9437-1222 김재양(요셉 피나)

천주교대전동성당

주보성인 : 사도 성 베드로
주소 : 안성시 남파로 143 (당왕동 160번지)

주임신부 : 문 병 학 요셉
수녀원 : 고 보니파스
양 모 니 카
총 회 장 : 이정찬 안드레아
연 령 회 : 김용석 바오로
010-2332-0303
사 무 실 : 031-672-7702



주님이얼마나 좋으신지 너희는 맛보고 깨달아라 맛보고 깨달아라

▣ 예비자 입교식 안내

일시 : 9월 9일(주일) 10시미사
예비자 입교 권면을 위해 많은 활동과 기도
부탁 드립니다.

▣ 노인심리상담사 자격증 취득 안내

주관 및 후원 : 공생공빈밀알사회적협동조합 &
CES창조역량연구소

일 정	시 간	인 원	장 소
9월8일(토)	오전9시~	30명	대전동성당
9월15일(토)	오후7시	(선착순)	

자격 발급 기관 : (사)한국노인복지사협회
(한능원 등록 제2014-4383호)

수강료 : 40만원(공생공빈조합원 50% 지원)
교재 및 자격발급비 별도

신청 및 문의 : 031-296-6900

▣ 여정성경 2학기 개강 안내(8월 27일)

- 오전 10시(가톨릭 서간, 요한묵시록)
- 오후 8시(예언서)
- 수강비 : 2만원(교재비 별도)

▣ 오늘은 본당 사회복지후원회원 모집 및 후원 금 접수가 있습니다.

▣ 단체모임 안내

	일 시	장 소
평단협	8월21일(화)오후7시	회합실
제분과	8월21일(화)오후7시	회합실
사목상임위	8월23일(목)오후7시	회합실
사목평의회	8월26일(주일)낮12시	회합실
연령회	8월31일(금)오전10시40분	소성당

▣ 우리들의 정성(2018. 8. 6. - 8. 12.)

교무금 (75세대)	4,730,000
주일헌금(연중제19주일)	3,513,700
감사헌금 : 손규형(20만원), 김정예(5만원), 송근숙(5만원)	300,000
시설헌금(5명)	360,000
성소후원금 (5명)	90,000
사회복지후원금 (3명)	50,000
합 계	9,043,700
자동이체계좌 : 신한 (131-001-192761) 대전동성당	

※ 일시적인 계좌이체는 성명과 해당 월 또는
개월수를 꼭 기입바랍니다.

미 사 안 내			전례 봉사		성사 안내	
주일	토요일	오후 7시(중고등부)	금주	무능리	고해성사	미사 전 30분
	오전	10시(교중)	8/26	고삼	유아세례	3, 6, 9, 12월 둘째 주 토요일 오후 2시
	오후	4시(어린이), 7시(일반)	9/2	아양	병자영성체	매월 첫째 주 금요일
평일	월	오전6시	예비자교리		집.차축복	2주전
	화·목	오후8시	주일	오전9시	혼인면담	2개월전
	수·금	오전10시	화	오후8시	병자성사	위급 시/구.반장 신청
특별헌금		-				
주일미사 참여율		994(24.7%)				

<div>✦ 미 사 시 간 ✦</div> <div>평 일 : 월 오전 6:00 화, 목 오후 7:30 수, 금 오전 10:00 첫 토 : 오전 10:00(성모신심) 첫 목 : 오후 19:30(성시간) 토요일 : 오후 7:30 주 일 : 오전 7:00, 오전 10:30 오후 7:30(청소년, 청년)</div>	<div> 대학동성당</div> <div>e-mail : daehak@casuwon.or.kr ☎15588 안산시 상록구 한양대학 1길 60 사무실 (031)407-9601 FAX (031)407-9602</div>	<div>주임신부 유재결(프란치스코)</div> <div>전교수녀 마리아 사베리아</div> <div>연령회장 김희경(엘리사벳) 010-3498-5891</div>
--	---	--



주 님 이 얼 마 나 좋 으 신 - 지 너 희 는 맛 보 고 깨 달 아 라

✦ 「은빛 여정」 성경공부 개강

- 개 강 : 8월 29일(수)
- 과 목 : 심화 요한복음서
- 접 수 : 8월 19일(주일)~8월 26일(주일)
- 대 상 : 65세 이상 어르신 (게시판 참조)

✦ 「여정」 성경공부 개강

- 개 강 : 8월 31일(금)
- 과 목 : 요한복음서
- 접 수 : 8월 19일(주일)~8월 31일(금)
- 대 상 : 관심 있는 모든 교우(게시판 참조)

✦ 성모 신심미사

- 일 시 : 9월 1일(토) 10:00

✦ 성시간 성체강복

- 일 시 : 9월 6일(목) 19:30

✦ 환자 영성체

- 일 시 : 9월 20일(목) 13:30
- 안 내 : 구·반장 및 보호자는 확인해서
신청하여 주기 바랍니다.

❖* 회합이 끝난 후에 냉방기, 선풍기 등 전열
기의 전원을 반드시 점검해 주기 바랍니다.

❖* 도로변 휴일주차 가능하오니 일찍오시는
분은 도로변에 주차하시어 본당 주차공간을 효
율적으로 사용하게 하여 주시면 고맙겠습니다.

✦ 구역별 전례 청소 안내

전례 구역		청소 구역			
날 짜	구 역	날 짜	성 전	하상관	화장실 마당
8/19	축복	8/18	덕망	사랑	평화
8/26	소망	8/25	행복	소망	축복
9/2	호수	9/1	호수	푸르네	허브
- 평일 독서 : 월, 목, 금 - 매월 첫째주 가정미사					

✦ 위원회 및 단체 월례 모임

단체명	일 시	장 소
꾸리아	8/19(주일) 교중미사 후	하상관
자모회	8/19(주일) 교중미사 후	회합실
전례분과	8/19(주일) 교중미사 후	회합실
청년회	8/19(주일) 저녁미사 후	하상관
청소년위	8/21(화) 저녁미사 후	회합실
상임위	8/23(목) 저녁미사 후	회합실
성가대	8/26(주일) 교중미사 후	회합실
복사단(성인)	8/26(주일) 교중미사 후	회합실
제대회	8/29(수) 10시 미사 후	회합실
소공위	8/31(금) 10시 미사 후	회합실
성소분과	9/2(주일) 교중 미사 후	회합실
선교분과	9/2(주일) 교중 미사 후	회합실
헌화회	9/4(화) 11:00	회합실
울뜨레아	9/8(토) 18:00	하상관

* 위원회 및 단체 월례 모임 날짜를 매월 초에 본
당 사무실로 통보하여 주기 바랍니다.

✦ 지난 주 우리들의 정성 (8/6-8/12)

수 입		지 출	
전주이월금	21,684,060	제전비	150,000
미사에물	540,000	후원금	1,000,000
교무금	1,990,000		
주일헌금	2,818,000		
감사헌금	50,000		
합 계	27,082,060	합 계	1,150,000

8월 12일 잔액 25,932,060

감사헌금(단위:천원) 이승미 50.

제대꽃봉헌(단위:천원) 조정희 50. 최영화 50.

임영미 100. 김복례 50. 김중순 50. 익 명 50.

호수구역 50.

봉헌내역에 이의가 있으시면 사무실로 문의하여 주세요.

성당 주변에 주차할 경우 연락처를 반드시 남기고, 주택가에 주차할 경우 출구를 확보하여 주기 바랍니다.

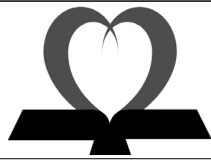

안성 던지실 평화의 모후 성당

카 페 <http://cafe.daum.net/dunjisil> 메일 deonji@casuwon.or.kr

① 교회의 가르침 배우기 ② 미사성제 정성껏 봉헌하기 ③ 마음모아 기도하기 ④ 나눔과 베품의 삶 살아가기

주 임 신 부: 이 문 성 (알 풍 소)

총 회 장: 최종환(요한세례자)

연 령 회 장: 정 영 윤 (안 드 레 아)

연 락 처: 010-9769-8451

사 무 실: 031)674-0617

11715316 경기도 안성시 금광면 와개산길 30

전례안내

1 주 일	연중제20주일 입당: 1 봉헌: 512, 340 성체: 156, 170 파견: 461
20일(월)	성 베르나르도 아바스 학자 기념일
21일(화)	성 비오10세 교황 기념일
22일(수)	복되신 동정 마리아 모후 기념일
23일(목)	연중 제20주간 목요일
24일(금)	성 바르톨로메오 사도 축일

안성지구순교자현양대회

일 시	9월 16일
장 소	죽산순교성지
접 수	사무실 차량예약관계로 인원파악이 필요합니다.
접 수 비	₩5,000원
마 감	9월 9일(주일)
※ 본당미사는 없습니다. ※ 점심도시락은 교우분께서 준비해주세요.	

영수증

교우분들께서 사무실에 내시는 모든 현금류는 영수증을 발급하고 있습니다. 꼭 찾아가시고 필요시에는 언제든지 말씀하여 주십시오.(교무금, 감사헌금, 미사예물 등)

‘노인심리상담사’ 자격증프로그램

일 시	9월 8일(토), 15일(토) 2회 오전9시~오후7시
장 소	대천동성당
주 관	공생공빈밀알사회적협동조합
인 원	선착순 30명
수 강 료	40만원(상기조합원50%할인)
※ 신청및문의: 031-296-6900	

제단체일정

단 체	일 시	장 소
평 단 협	21일	
소 공 회	23일 미사후	복음터
상 임 위	25일 미사후	집무실
울 뜨 레 아	26일	복음터

봉사안내

차 량	청 소
26일 고종수 라파엘	25일 홍익

전례봉사

날짜	해 설	1 독 서	2 독 서	봉 헌금정리
26일	이 명 숙 베로니카	엄 익 준 베 드 로	한 영 수 스콜라스티카	봉 거

성인복사

26일 정 미 태 카 훈 엘	항 대 건 안 드 레 아
-----------------	---------------

주일 미사 참례자 수

	1,324명	토요 미사	교중 미사	계	참례율
연 중 제 18 주 일		106	258	364	27.4%
연 중 제 19 주 일		109	282	391	29.5%
성 모 승 천 대 축 일				326	24.6%

하느님께 드린 우리들의 정성

연중 제19주일	주 일 헌 금	1,604,000
	교 무 금	1,290,000
	감 사 헌 금	200,000
성모승천 대축일	봉 헌 금	1,429,000
	합 동 미 사 예 물	3,562,000

† 미사시간 및 교리안내 †

주 일 미 사	오전 10:30(교중미사) 토: 오후 7시(청소년미사)
평 일 미 사	월,금: 오전6시 화,목: 오후7시 수: 오전 10시
교 리	주일 오전 9시
사무실휴무: 월요일, 금요일	

미사예물봉헌

사무실로 접수하여 주십시오.

그 외는 접수불가합니다.

신협 131-001-193071 던지실성당

교무금 및 각종기부금입금계좌입니다.

성명 및 세례명을 꼭 기록하여 보내주세요.

천주교를 알고자 하시는 분은 본당 신부님 또는 사무실에 문의하여 주십시오.

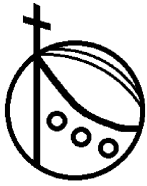

도척성당

주보성인 : 성 김대건 안드레아

<http://cafe.daum.net/docheok1977>

주임신부 : 조남구 마르코

사무실 : (031) 761-5146

사제관 : 761-5275

FAX : 763-8298

E-mail :

docheok@casuwon.or.kr

2018년 8월 19일 - 연중 제 20주일 -

	일	월	화	수	목	금	토
미사 안 내	본당 06:30 10:00 19:00	06:30	19:30	10:00	19:30	10:00	
요양원	08:30	06:30				09:20	06:30

성모신심미사 : 첫째주 토요일 오전 10시

청년 미사 : 주일 오후 7시

예비자 교리 : 주일 오전 11시 30분

유아세례 : 짝수 달 성모신심 미사 후

고해성사 : 미사 전 30분

◇ 일반·은빛 여정 개강 신청 접수

▶ 일반여정

- 일 시 : 8월 27일(매주 월) 19:30~21:30
- 내 용 : 마태오 복음
- 수 강 비 : 2만원(교재비별도)

▶ 은빛여정(지혜과정)

- 일 시 : 8월 31일(매주 금) 10:30~12:10
- 내 용 : 역사서 I
- 수 강 비 : 1만원(교재비별도)
- 문의 및 접수 : 사무실

◇ 부제서품 100일 기도

- 일 시 : 2018.8.19 ~ 2018.11.26(100일)
- 부제 수품자 : 김중서 미카엘
- 미사 전 많은 참여 부탁드립니다.

◇ 여름철 성전 냉방 안내

- 본당 평일 성전 에어컨을 제대 앞쪽에서만 켜고 있습니다.
- 신자 분들께서는 제대 앞쪽에 앉아 주시기 바랍니다.

◇ 구역 반 모임

구역	요일	시간
과골	매월 3째 주 수요일	20:00
유정리	매월 2째, 4째 주 수요일	20:00
방도리	매월 4째 주 수요일	20:00
가래실	매월 4째 주 수요일	15:00
노루목	1반 매주 수요일	20:00
모룡고지	매월 2째, 4째 주 수요일	20:00
소티	매월 4째 주 수요일	15:00
사기소	매월 1째, 3째 주 화요일	10:00
상림	매월 2째, 4째 주 월요일	11:00
시어골	매월 1째, 3째 주 일요일	15:00

* 문의 사항은 사무실 및 각 구역장님께로 연락주세요.

◇ 전입교우 환영 합니다.(5월~8월까지)

- 시어골 구역 장봉익 피델리스 가정
- 노루목 이동근 라파엘 가정
- 유정리 구역 노창윤 파스칼 가정
- 방도리 구역 조옥자 마리아 가정
- 궁뜰 구역 강영두 요셉 가정
- 궁뜰 구역 정신교 치릴로 가정

◇ Cu. 전단원 피정

- 일 시 : 9월 1일
- 시 간 : 08:30 출발
- 장 소 : 풍수원 성당

◇ 평단협 월례회

- 일 시 : 8/19(주일) 교중 미사 후 교육관

◇ 제분과 월례회

- 일 시 : 8/19(주일) 교중 미사 후 교육관

◇ 구리아 월례회

- 일 시 : 8/19(주일) 20:00 교육관

◇ 상임위 월례회

- 일 시 : 8/26(주일) 교중 미사 후

◇ 기타 반 계속 접수 받습니다.

◇ 지난주일 미사 참례자

신자수	미사 참례자	참례율
1,087	423(요양원 제외)	38.91

◇ 우리들의 정성 - 감사합니다.

주일헌금	1,965,000	교무금	5,112,933
성소후원	615,000	감사헌금	정신교 500,000

◇ 전례 봉사 및 성당 청소

미사 전례봉사, 청소	차량 봉사
이번주 궁뜰	청년회
다음주 웅골	방도리, 가래실 구역장님

* 구역에서 성당 청소 후 청소기 속 먼지를 반드시 털어 주시기 바랍니다.



주님이 얼마나 좋으신 - 너희는 맛보고 깨달아라

* 교무금입금: 농협221043-51-075230 (재)천주교 수원 교구

✧ 미사시간 ✧			<div>도 촌 동</div> <div>성 베드로 성당</div> <div>성남시 중원구 도촌남로 146 (도촌동 649번지)</div>	주임신부 : 최광호 (바실리오)	
주 일	토	19:30		총 회 장 : 임성민 (벨라디노)	
	일	10:30 (교 중)		연령회장 : 김석기 (율리아)	
		15:00 (어린이) 18:00 (청소년)	(010-4680-8942)		
월 09:00 화·목 19:30 수·금 10:00					
성모 신심 미사			☎ 사제관 723-7004		
매월 첫째 주 토요일 오전 10시			☎ 사무실 723-7033		
			☎ F A X 723-7034		

✧ 고해성사 - 미사 20분전 ✧ 성경읽기 - 매일 미사 시작 30분전 ✧ 성시간 - 매월 첫 목요일 미사 후
 도촌동 성당 홈페이지 : <http://cafe.daum.net/dochondong.ca>

✧ 오늘은 본당 발전 기금 마련을 위한 2차 헌금 있습니다.

✧ 평일미사 변경 안내

- 8월 27일(월)부터 31일(금)까지 미사가 없습니다.
- 사 유 : 주임신부님 하계 휴가
- ※ 사무실은 8월 29일(수)까지 휴무입니다.

✧ 유아세례 신청안내 (출수 달 첫 번째 주)

- 일 자 : 9월 1일(토)
- 시 간 : 성모 신심 미사(오전 10시) 후
- 준비물 : 세례초, 세례신청서, 가족관계증명서
- ※ 8월 31일(금)까지 사무실로 신청 바랍니다.

✧ 교구 '일반여정' 성경공부 신청안내

- 개강일시 : 8월 28일(화) / 저녁 8시 ~ 10시
- 개강과목 : 요한복음서 (2018년도 2학기)
- 수 강 료 : 2만원 / 교재비 별도
- ※ 26일(주일)까지 사무실에서 신청 바랍니다.

✧ 2018년도 성경필사노트 제출안내

- 제출기한 : 8월 26일(주일)까지 / 기한엄수!
- ※ 8월 26일 이후 접수는 2019년도에 축복장을 받게 됩니다.(신·구약 완필 시)

✧ 전입오신 분 환영합니다.

성 명	주 소	오신 곳
정 주 연 (비비안나)	511동 301호	천 호 동 (서 울)

✧ 교적상 세대 수 및 신자 현황 (08. 12. 현재)

교적상 세대수	563 세대	
전체 신자 수	남	여
1,255 명	518명	737명

교무금 자동이체 전용 계좌 안내

우리은행 : 1005-003-004880
 (예금주 : 천주교 수원교구 유지재단)

1. 교무금만 가능합니다.
 (감사헌금, 사회복지후원금 등은 불가합니다.)
- ※ 교무금을 처음 내시는 분들은 사무실에서 책
 정을 먼저 하신 후에 자동이체가 가능합니다.
2. 교무금 명의 성명만으로 보내주세요.
3. 성명, 세례명 같이 보내주셔야 합니다.
 (세례명이 길 경우 앞 3글자까지만)
 예) 홍길동(프란치스코) → 홍길동프란치

✧ 월례회의 안내

단 체 명	일 자	시 간
상임위원회	23일(목)	저녁미사 후
전례위원회	26일(주일)	교중미사 후

✧ 구역별 전례 및 청소 안내

전 려	청 소	구 역
08월 19일 (연중 제20주일)	18일(토)	3구역
08월 26일 (연중 제21주일)	25일(토)	4구역

✧ 우리들의 정성

(2018년 08월 06일 ~ 2018년 08월 12일)

- * 주일헌금 : 1,109,000원
- * 본당 발전 기금 2차 헌금 : 600,000원
- * 교 무 금 : 1,465,000원
- * 감사헌금 : 권옥순 10만원
- * 사회복지 후원금 : 108,000원
- * 건축헌금 : 이영철 15만원



주님이여 마나 줄으신지 너희는 맛보고 깨달아라.

연중 제20주일 (2018. 08. 19.) 화답송



동백 성 마리아 성당

용인시 기흥구 동백동 동백 8로 151 번지
본당 홈 페이지 db.casuwon.or.kr

주임신부 최종혁 (마티아)
총 회 장 박희숙 (율리엤타)
연령회장 김 용 (베드로)
010 - 9439 - 5969

사무실 ☎ 286 - 1175
F A X ☎ 286 - 1141

“ 내 삶은 참된 양식이고 내 피는 참된 음료다 ” (요한 6,55)

■ 동백 성 마리아 성당 홈 페이지

- 하루 한번씩 방문하여 본당 소식에 적극적인 관심을 기울 입시다
- 주소창에 db.casuwon.or.kr 치면 됩니다

« 본당 전례 및 행사 일정 »

■ 사무실 휴가

- 날짜 : 8월 21일(화) ~ 24일(금)
- ※ 필요하신 업무는 미리 보시기 바랍니다

« 공지 사항 및 모집 »

■ 본당 성경 경시 및 암송 대회 안내

- 본당 성경경시 : 9월 02일(주일) 오전 9시 30분
- 장소 : 지하 식당
- 성경 작품 : 복음서 관련 작품(9월 16일까지제출)
- 교구 성경 경시대회 : 10월 14일(주일)
- 장소 : 효명 중학교 체육관
- ※ 교우 여러분의 많은 참여 부탁드립니다

■ 8월 산악 선교회 산행 안내

- 일 시 : 8월 27일 (월) 08시 ~ 18시
- 장 소 : 경기도 안양 수리산
- 준비물 : 목주, 물, 간식(1인 ₩ 30,000)
- 문 의 : 산악선교회 010 - 5329 - 1120
- ※ 선교 산악회 회원분께서는 함께하여 주시기 바랍니다

■ 대입 수험생 100일 기도 모임

- 준비물 : 100일 기도책, 목주, 성가책
- 장소 : 2층 로즈마리 실
- 문의 : 010 - 7192 - 0611

■ 청소년 여름신앙학교 후원 감사합니다

- 본당 청소년을 위하여 기도와 후원하여준 모든 분께 진심으로 감사드립니다

■ 본당 공동체 전출 교우 안내

성 명 (세례명)	주소	전본당
강정자(율리안나)	1203동 102호	수원 수지
최진탁(제라르도)	2104동 201호	수원 권구청

※전입자분께서는 신부님 면담 일정을 잡아 사무실에서 확인 해 주시기 바랍니다 (사무실에 방문하여 주세요)

■ 본당 앞 도로 주차 협조 안내

- 본당 앞 도로는 폭이 좁아 주차시 통행이 불편 하고 민원 발생 및 주차단속 되오니 가급적 대중교통이나 걸어서 다니시기 바랍니다

■ 복장 단정 및 에너지 절약

- 여름철 성당 출입 시 복장에 각별히 신경 써 주십시오 (반바지, 슬리퍼, 민소매등 착용금지)
- 교리실 사용 후 소등 및 에어컨 확인 후 퇴실 하여 주시고 불필요한 전등은 꺼주시기 바랍니다

■ 금주 교중미사 전례 봉헌 및 청소안내

날 짜	지 역 (구 역)	비고
8월 19일	계룡 1400	봉헌
8월 25일	3 지역	청소
8월 26일	평촌 마을	봉헌
9월 01일	4 지역	청소

■ 오늘은 성전봉헌을 위한 2차봉헌이 있습니다

■ 교무금 납부 및 주일 미사 참여인원

전체신자 현황	1,431 세대	3,586 명
교무금 납부	524 세대	36.61 %
주일 미사 참여	1,035 명	28.86 %

미 사 안 내	토 : 오후 4시 (어린이), 오후 7시 30분 (청년) 주일: 오전 11시 (교 중) , 오후 7시 (중,고등부)		전례신심 (매월)		우리들의 정성	
			성모신심미사	첫 토요일 오전 10시	교 무 금	4,160,000
			토요찬양 미사	둘째 토요일 오전10시	건축헌금	1,319,000
	월 : 오전 6시 수, 금 : 오전 10시 화, 목 : 오후 7시 30분	사무실 휴무	성가정미사, 성시간	첫 목요일 오후 7:30	주일헌금	3,742,850
			병 자 영 성 체	첫 금요일 오후 11시	감사, 후원	70,000
			월요일	유 아 세 례	첫 토요일 오전 11시	

이마트 단체 마일리지 적립 - 동백 성 마리아 성당 : 마일리지 번호 “ 0068 ” 입니다 (누적액 0.5% 환원)

 <p>동백성요셉성당</p> <p>우 : (17006) 경기도 용인시 기흥구 동백중앙로 199 동백에이스프라자 카페 : cafe.daum.net/DongBaektoo 전화 : 031)693-6211 팩스 : 031)693-6212</p>	<p>• 주일미사 : 토요일 19:30(토요주일미사) 주 일 11:00(교중) 16:00(어린이) 19:00(청소년)</p> <p>• 평일미사 : 월(06:00) 화.목(19:30) 수.금(10:00) 성모신심(매월 첫 토 10:00)</p> <p>• 전례.청소 : 8/18, 8/19 : 동문 담당구역 : 8/25, 8/26 : 동원</p> <p>• 주임신부 : 김형중(그레고리오) • 총 회 장 : 유준형(요한세례자) • 연례회장 : 이병곤(베르나르디노) 010-5383-1383</p>
--	--



본 당 알 린

□ 특별헌금 안내

- 이번주(연중 제 20 주일) : 건축헌금 2차
- 다음주(연중 제 21 주일) : 건축헌금 2차

□ 2019년 부활반 예비자 교리반 모집 안내

- 모집 기간 : 8월 30일까지
- 반 편 성 : 주일반 09: ~ 10:30, 평일반 20:00 ~ 21:30
- 문 의 : 010-5051-8407(선교분과장)

□ 교무금 및 건축헌금 은행납입 안내

- 은행으로 교무금이나 건축헌금을 납입하시는 분들은 꼭 성명 세례명을 기입하여 주시기 바랍니다.
- 전화번호 또는 교무금 등으로 입금하시면 확인을 할 수가 없는 관계로 가입금으로 처리됩니다.
- 은행으로 납입하시는 분들은 납입하신 후 꼭 사무실에서 확인하여 주시기 바랍니다.

단 체 알 린

□ 여정성경 공부반 개강 안내

- 개 강 : 8월 28일(화) - 가톨릭 서간, 요한 묵시록
- 문 의 : - 여정성경(010-3934-3590 교육분과장)

□ 레지오 전단원 교육

- 일 시 : 8월 26일(주일) 교중미사 후 13:00 성전
- 문 의 : 010- 5579-6047(레지오 서기)

□ 약혼자 주말 안내

- 일 시 : 45차 8월 31일(금) ~ 9월 2일(주일) - 본당 게시판 참조

□ M.E 주말에 초대합니다.

- 기 간 : 430차 8/24~8/26, 431차 9/14~9/16
- 대 상 : 혼인한지 3년 이상된 부부
- 문의 : 010-9992-2906(권경희 루시아 M.E 대표)

□ 주일 교중미사 전.후 차량봉사자 모집안내

- 주일 교중 미사 전 10시 미사 후 스탠덱스 차량 봉사해 주실 분은 지원 바랍니다.
- 문 의 : 010-3741-6134(이강철 형제회장)

□ 서예 교실 수강생 모집

- 가을학기를 맞이하여 수강생을 추가 모집합니다.
- 문 의 : 010-3974-0099(안익수 베드로)

□ 전국 가톨릭 성지 순례(27차)

- 순례일 : 8월 25일(토) 5시 50분출발
- 순례지 : 광주교구 옥터(곡성성당), 순교자기념성당(나주), 성모승천수도회(광주)
- 신 청 : 미사 전.후(신청비 4만7천원)
- 문 의 : 010-2442-2207(송바오로), 010-2232-9833(유스테파니아)

□ 빈첸시오회 후원회비 접수

- 일 시 : 8/18(토)~ 8/19(주일) 매 미사 전후
- 문 의 : 010-5534-5452(이선심 아숨타)

지 역 알 린

□ 소공동체 형제회 모임(8/20 ~ 9/30)

- 신영구역 형제회 9/13(목)
문 의 : 010-6260-7619(이호용 스테파노)
- 동원 구역 형제회 9/13(목) 저녁 미사 후 교육관
문 의 : 010-5223-0874(김한배 루수)
- 성산 구역 형제회 9/15(토)
문 의 : 010-5392-2643 (장익준 마태오)
- 벽산 구역 형제회 9/21(금)
문 의 : 공석
- 어은목코아루 구역 9/15(토)
문 의 : 010-3455-3610(정석구 베드로)
- 초당 코아루구역 형제회 8/28(화)
문 의 : 010-6379-8852(이현 토마스아퀴나스)
- 참술 1.2 구역 형제회 9/8(토)
문 의 : 010-3775-8322 (장인수 이사악)
- 현대 구역 형제회 9/8(토)
문 의 : 010-4408-6389(김한식 안드레아)



동수원성당

주보성인 성 최형(베드로) + 1866년 3월 순교

주임신부 : 조원식(요셉)

성당전화 : 031)247-4627(사무실)

F A X : 031)247-4642

연령회 : 010-4740-5119

E-MAIL : dongsuwon@casuwon.or.kr

수원시 영통구 이의동 1088-9번지

연중 제20주일

다음주는 성전신축헌금을 위한 2차헌금이 있습니다.

⊕ 2018 본당성경경시대회

- 본당성경경시대회 : 8월 25일(토)~26일(주) 미사후
- 시험범위 : 복음서

* 성경 경시대회를 위해 예상 문제집을 나눠드리오니, 많은 참여 바랍니다.

⊕ 여정 성경공부(마태오 복음) 신청안내

- 개강일시: 수요일: 8월 29일(수), 목요일: 8월 30일(목)
- 성경공부반: 수요일 20시~22시/목요일 10시~12시
- 수강비: 2만원 / 교재비: 10,000원
- 신청/문의: 사무실 247-4627

⊕ 신·구약 필사노트 제출 안내

- 필사노트 제출기한
- -8/19(주)까지 본당 사무실로 제출바랍니다.

⊕ 레지오 전단원 교육

- 일시: 8월 26일(주) 교종미사 후
- 대상: 성조들의 모후 Cu. 레지오마리아 행동단원
- 주제: 믿음의 생활
- 강사: 예수그리스도 수녀회 이 엠마 수녀님

⊕ 8월 형제회 모임 안내

	일시	장소	문의
이편한T3	8/25(토) 09:00	은이성지	김낙종 010-4212-9310
가든하임	8/25(토) 19:00	8301동 401호 이동기 만드레아	황상연 010-9462-6926
베르디움	8/26(주) 18:30분	주민회의실	정명진 010-4311-4881
신미주	8/29(수) 19:30	노인정	한기철 010-5300-0375

⊕ 8월 병자영성체 안내

- 일시 : 8월 30일(목) 13:30~
- 병자영성체 희망하시는 분은 사무실에 신청 바랍니다.

⊕ 9월 구역장&반장 월례교육

- 일시 : 9월 14일(금) 10시미사 후

⊕ 단체모임안내

- 꾸 리 아 : 8월 19일(주) 교종미사 후

⊕ **환영합니다.(8/1~8/16 전입교우)**

구역	성명	주소
트라엘	박정현 다니엘	8105동 302호
가든하임	박순임 마리아	8313동 101호
보 성	이옥형 마리아	에머랄드빌라 B/101
베르디움	진수정 첼리나	8704동 1204호
로제&파크	박현덕 모세	8810동 304호

⊕ 우리들의 정성(8/6~8/12)

- 교우금 1,475,000원
- 건축헌금 3,268,000원
- 주일헌금(연중 제19주일) 3,052,100원
- 사회복지후원금 146,000원
- 감사헌금
 - 박창현 비오 100,000원
 - 박순임 마리아 500,000원
- 성전신축헌금
 - 故 곽순복 안나 1,000,000원
 - 이희옥 데레사 1,000,000원
 - 박신임 마리아 5,000,000원

미사시간		전례담당 : 금주(차주)		유아세례	주일학교 차량운행 안내
주일	토	15:00	초등부	8월 어린이미사 없습니다.	<초등부 차량운행> · 연무동방향 2시20분 ~ · 광고월빙타운 방향 각 아파트 정문 2시 20분 <중·고등부 차량운행> 중·고등부 주일학교 저녁미사 후 차량운행
		19:30	중·고등부	중·고등부 주일학교	
	주일	07:00	성인	최태호 이경환 이미숙 정의선 최원엽 김금숙	
		10:30	교종	보 성 안찬희 수 성 최희주	
		19:30	청년부	청년 전례부	
평일	월	06:00			
	수·금	10:00			
	화·목	19:30			

천주교를 알고자 하시는 분은 이웃 천주교 신자들 또는 사무실에 문의하십시오.

미사시간표		 동천성바오로성당 (16824) 용인시 수지구 고기로 45번길 38 www.dcpaul.or.kr 전화 263-4013 / 팩스 263-4026 dongcheon@casuwon.or.kr	주임신부 : 신정윤 라파엘 총 회 장 : 경창호 바오로 연례회장 : 김형식 베드로 010-5311-7330
주일	일 반 : 오전 7시, 오전 9시 중 : 오전 11시 년 : 오후 4시 반 : 오후 7시		
토	성모신심 : 매월 첫 토요일 오전 10시 초 등 부 : 오후 4시 토요일 : 오후 7시		
평일	월 : 오전 6시 화, 목 : 오후 7시 30분 수, 금 : 오전 10시		

• 성시간 - 매월 첫목요일 미사후 • 환자영성체 - 매월 마지막수요일 13시 • 유아세례 - 3,6,9,12월 둘째 토요일 오후3시 • 축복,혼인면담 - 사무실로 신청

주일미사 참례현황	8/11(토)		8/12(주일)				총신자수	참례	비율
	16:00	19:00	07:00	09:00	교중	16:00	19:00		
		187	208	425	359	178	217	5,182	1,574 33 %

✧ 미사에 대한 성인들의 가르침 ✧

'미사는 그 가치가 무한합니다. 반면에 모든 성인과 천사들의 기도나 선행은 비록 하나님께 말할 수 없이 큰 영광을 드린다 해도 유한할 뿐이며 따라서 미사의 무한한 희생과 전혀 비교의 대상이 되지 못합니다.'
-성 알폰소 리고리오

2018년 본당 복음화 실천방향

1. 교회의 미래인 젊은이들에게 관심을 갖는다.
(신앙교육에 대한 지원 및 격려)
2. 소공동체 모임에 적극적 참여
3. 주1회 평일미사에 참여하기
4. 전대사를 위한 성모신심미사와 성시간 참여
5. 신자의 6대의무중 하나인 교무금 봉헌하기

◆ 특별헌금 안내

※미사중에 성전봉헌을 위한 신축기금 별도로 봉헌합니다.

◆ 8월 환자영성체 : 8/22(수) 오후1시~

구역장님들께서는 사무실에 신청바랍니다.

◆ 제24차 교구성경잔치(10/14) 참가자 모집

참가대상 : 본당신자 및 단체

참가부문 : 성경경시, 암송, 글/그림, 성경필사 및
성경관련 공예, 퀴트, 붓글씨등 예술작품
본당참가신청기간 : 8/12~8/26

본당성경경시 및 암송대회 : 9/2(주일)12:30바오로실

문의 및 신청접수 : 교육분과 010-3957-0148

◆ 2018년 2학기 교구성경공부반 모집

모 집 반 : 역사서2 /개강 : 8/28(화) 오전10시

수업시간 : 매주(화) 10시~12시

장 소 : 바오로실

수 강 료 : 20,000원(교재비별도)

문 의 : 김요안나 010-3235-3713

◆ 모여서 성경읽기(신구약 성경통독반 4차)

문 의 : 교육분과 010-3957-0148

	반명	요일	시간	시작일
개인신청	평일반	매주목	13~14시	8/23
	주말반	매주토	16~17시	8/25
그룹(3인이상)신청		그룹원간 요일,시간 지정후 접수		

◆ 바오로대학 개강미사 및 접수

개 강 : 9/5(수) 10시미사 후

대 상 : 65세이상 남/여(등록금 : 학기당 5만원)

접 수 : 9/2(주일) 주일미사(9시,11시)후

문 의 : 성당사무실 263-4013

◆ 유아세례 : 9/8(토) 오후3시

부모님은 9/6(목)까지 사무실에 신청바랍니다.

◆ 수험생을 위한 100일 기도 어머니 모임

일시 및 장소 : 매일 08시30분 2층 회의실

준비물 : 수험생을 위한 100일 기도, 묵주, 성가책

문 의 : 김 요안나 010-3235-3713

◆ 선교부스 지킴이 봉사자 모집

선교봉사기간 : 추후 공지

문 의 : 최 크리스티나 010-8142-0268

◆ 교육관 신축을 위한 건축위원과 시설분과장 봉사자를 추천받습니다.

기계설비분야, 인테리어 디자이너 환영

문의 : 성당사무실



주님이 얼마나 좋으신지 - 너희는 맛보고 깨달아라

† 소통과 참여로 쇄신하는 수원교구! 신앙의 기쁨! 젊은이와 함께!

주임신부:이규현(가롤로) 본당총회장:이창규(안티모) 사무실 : 8015-1004 FAX : 8015-4006	 동탄농동성당 목주기도의 복되신 동정 마리아 18423 화성시 동탄하나1길 14 Http://cafe.daum.net/dtndsd	미 사 시 간	
		월	06:00
		화,목	19:30
		수,금	10:00
		토	18:30 (초등부/토요주일제녀미사)
주일	10:00 (교중미사)		
	18:30 (청소년/청년)		

◆성모신심미사: 매월 첫째(토)오전10시 ◆유아세례식: 3.6.9.12월 첫째(토) 오전11시 ◆집,상가,차축복: 사무실 신청

● **지난주일 미사참례 인원: 총 754명**

초등부	교중	청소년·청년
205	335	214

● **2차헌금:** 본당 건축헌금 입니다.

● **능동·상록구역 형제회**

8/19(주일)19시
 능동A 702동 1층 노인회관
 문의: 안윤식(사도요한)010-4001-9922

● **M.E 월례회합**

8/19(주일) 10시미사후, 2층 교리실

● **신영세자 심화교육**

8/26(주일) 10시미사후, 2층교리실

● **상임위원 회의:** 8/31(금) 20시, 강당

● **9월 첫토요일 성모신심미사**

9/1(토) 오전10시
 미사중 “태중의 아기 축복식” 이 있습니다.

● **9월 유아세례식:** 9/1(토) 11시

8/31일까지 신청서, 감사예물, 초
 사무실에 신청하십시오.

● **해외선교를 위한 바자회**

기간: 9/16(주일)까지
 물품· 후원금 모금, 기도봉헌
 자세한 사항은 게시판 참조하십시오.

● **대입수험생 부모 100일기도**

기간: 8/7~11/14, 매주 화~토, 오전9시
 장소: 2층 교리실
 준비물: 성가책, 묵주, 기도서, 매일미사

● **전입교우를 환영합니다.**

성명	세례명	구역
남보영	피엔시아	신일 136-3102호
박명희	효주아네스	신일 136-1002호
조성완	시몬	메타 A-1206호

● **전례봉사**

날짜	예물	신자기도
8/19	김준기(하상바오로) 방진숙(그레이스)	KCC
8/26	최종혁(라파엘) 김인영(루치아)	이지더원

● **성당청소(10:00)**

날짜	청소	날짜	청소
8/18	우미1, 2	8/25	롯데1, 2

* 2018년 청소 일정표는 게시판 참고하십시오

● **교무금은** 하느님께 받은 은총에 감사드리며 교회의 유지와 발전을 위해 봉헌하는 **신자의 의무입니다.**

교무금	신한 140-007-872416
건축헌금	신한 140-007-872423
사회복지후원금	신협 131-013-601179
성소후원금	신협 131-015-132348
예금주: 동탄농동성당(입금하신분 성명을 꼭 기재해주세요)	

● **지난주 우리들의 정성**

과목	금액
1차 주일헌금	2,239,500
2차 건축헌금	1,328,900
교무금	5,605,000
감사헌금	300,000
건축헌금	40,000

† **화답송** (연중 제20주일)



천주교를 알고자 하시는 분은 이웃 천주교 신자들 또는 사무실에 문의하십시오.

미사안내		 <div>천주교 수원교구 동탄부활성당 오상의 성 비오 (18440) 화성시 금반2길5(반송동) 전자우편 : buhwal@casuwon.or.kr 다음카페 : cafe.daum.net/dtbuhwal</div>	사무실 ☎ 613-9623 FAX 613-9624
주일	토요일: 저녁 19:30 09:00(성인) 11:00(교중) 18:30(젊은이)		주임신부 김만희 요셉 613-9621
토	16:00(어린이) 매월 첫째 주 어린이미사 없음 (가정주일)		총회장 조상석 프란치스코 010-5345-7012
평일	06:00(월), 19:30(화•목) 10:00(수•금)		연령회장 강현 그레고리오 010-6266-2017

◆ 고해성사 : 미사 30분 전	◆ 유아세례 : 짝수달 세 번째 토요일 저녁 19:30 미사 후
◆ 병자 영성체 : 매월 첫 수요일	◆ 혼인면담 : 최소 2개월 전 주임신부님과 면담
◆ 성시간 : 매월 첫 목요일 저녁미사 후	◆ 차·집·상가축복 : 상시 접수
◆ 성모신심미사 : 매월 첫 토요일 오전 10:00	◆ 예비신자 교리 : 금-10:00 미사 후/주일-09:30

자녀에게도 기쁜 신앙을 위하여! 말씀에 소중히! 가정에서 기도들!

이번주 - 연중 제20주일 토주부채상환을 위한 2차헌금
 다음주 - 연중 제21주일 토주부채상환을 위한 2차헌금

【알림】

◆ 성모신심미사/가정주일/주일학교 미사 변경 안내
 - 9월 첫 주부터 시행(9. 1. 토)

구분	변경 전	변경 후
성모신심미사	매월 첫번째 금 10:00	매월 첫번째 토 10:00
가정주일	매월 네 번째 주일(토, 일)	매월 첫번째 주일(토, 일)
	가정주일 음악미사도 매월 첫번째 주 토요일로 변경 8.25(토)에서 9. 1.(토)로 변경되어 시작합니다.	
주일학교 개학	초등부 - 9. 8.(토)	중고등부 - 9. 8.(주일)
	※ 미사와 교리 있습니다.	

【모임/행사】

◆ 유아세례

- 8.25.(토) 19:30 미사 후 성당
- 8.19.(주일)까지 사무실로 신청바랍니다

◆ 연령회 월례회 및 합동연도

- 8.19.(주일) 11:00 교중미사 후 1층 대회합실
- 문의: 연령회장 강 그레고리오 010-6266-2017

◆ 구반장 월례회 및 교육

- 8.22.(수) 10:00 미사 후

◆ 군중 후원회 미사

- 일시: 8.22.(수) 10:00

◆ 수험생 부모기도 모임

- 매일 저녁 20:30 지하 1회합실
- 준비물: 목주, 수험생을 위한 100일 기도서
- 문의: 구 에스텔 010-3350-8579

【전입/전출】

전입오신 형제·자매님 환영합니다.◎

구분	세대주	주 소
전입	이해영 루시아(1)	월드2 652-302
전출	윤세경 노엘라(4)	협택2 단요2길 13

【전례·청소 구역】

전례			청소	
8월 19일	11:00	서해	8월 25일	경남
8월 26일	11:00	경남	9월 1일	신도4

◆ 수원교구 제129차 비다누에바 (8. 9.~8.12.)

- 박진홍 라파엘 형제님의 영육간의 건강과 좋은 피정이 될 수 있도록 기도 부탁드립니다.

내 삶은 창된 양식이며, 네 피는 창된 음료이다.
 (요한 6,51-58)

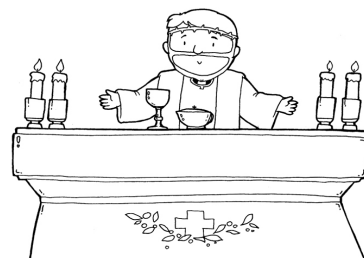

◆ 교무금·건축헌금: 우리은행 1005-880-962300 동탄부활성당 신자의 기본 의무입니다. 정성껏 봉헌하여 주시기 바랍니다.

하느님께서 반드시 여러분을 찾아오실 것입니다.(창세 50,25)



동탄숲속성당

(아씨시의 성 프란치스코)

(18427) 화성시 능동 1127번지 (동탄숲속로 22)
http://cafe.daum.net/dtsd

주 임 신 부
김태규 방그라시오
사무실: 378-9494
FAX : 378-9493

총 회 장 : 조재현 미카엘
010 - 2870 - 8329
연령회장: 이동우 후 고
010 - 9349 - 5284

주 일	09:00 (일반주일 미사) 11:00 (교 중) 19:30 (청 년 미 사)	평 일	월: 아침 06:00 화, 목 : 19:30 수, 금 : 10:00
토	15:00 (토요일 어린이 미사) 19:30 (토요 주일 저녁미사)	매달 첫(토) 오전10시 성모신심 미사 매달 첫(목) 저녁 미사 후 성시간	

본당 사목 목표 : 주일미사 참석 35% / 교무금 책정율 50% !!

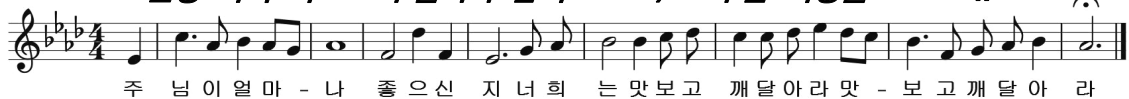

■ 연중 20주일 2차는 건축금으로 특별헌금입니다.

■ 본당 주임신부님 여름휴가 안내

- 일자 : 8/21일(화)~8/23일(목)3일간
- ※ 휴가 기간 동안 미사는 없습니다.
- 사무장도 여름 휴가 기간이니 사무실 업무는 쉽니다.

■ 예비자 입교식 안내

- 입교식 : 9월2일(일) 교중미사
- 세례식 : 2019년 예수부활대축일 예정
- 문의 : 박봉주 세라피나 010-7925-6179
- ※ 선교란? 해도되고 안해도 되는 것이 아니라 그리스도인 이라면 당연히 해야 하는 것입니다
- 신자 분들께서는 예비자 선교에 많은 노력과 관심 부탁드립니다.

■ 초·중·고등부 여름방학 안내

- 방학 안내 : 8/31일까지/ 개학:9/1일(토)
- 3시 어린이 미사와 교리가 없습니다.
- 문의 : 교감 장현정 수산나 010-5207-1739

■ 수원교구 제24회 성경잔치 참가신청

- 일시: 10월 14일(일)/장소: 효명중학교
- 필사: 8/15일까지 사무실 또는 교육분과장 제출

■ 2018 2학기 "여정" 성경공부 신청

- 수요일 : 마르코복음서 /개강 8/29일(밤8시)
- 금요일 : 오경 2 /개강 8/31일(미사 후)
- ※ 교중미사 전후 성당로비/20,000원 (교재비별도)
- 문의: 교육분과 채명숙 첼리나 010-7142-3292

■ 유아세례 신청

- 세례일 : 9월1일(토) 오후4시
- 접수기간: 8월 29일(수)까지 사무실

■ 본당 관리장 채용

- 자격: 세례받은3년 이상/유경험자/자격증 우대.
- 제출서류 : 자필이력서(사진부착), 자기소개서, 교적사본, 주민등본, 본당주임신부님 추천서 각1부씩 (타본당 시)
- 연락처 : 031-378-9494 (동탄숲속성당 사무실)

■ 전례 /청소/주차 봉사안내(8/26)일

구역전례/미사안내	주상복합/메타 - 기쁨의 샘
구역청소/레지오	신 일 - 황금궁전(8/29)
주 차 정 리	신 일 - 증거자들의 모후

■ 성당 25인승 버스 차량 운행 안내

- 시행일자 : 9월 2일(일)교중미사 부터 매주 일요일 11시(교중) 미사 전·후 운행하며 노약자 우선으로 탑승 바랍니다.

차량일정 : 동양파라곤 앞 10:15분 → 동탄 홈플러스 앞 10:20분 → 우남 택시정류장 앞 10:25분 → 풍성신미주 앞 10:30분 → 푸른 포스코 정문 10:35분 → 두산/신일 정문 앞 10:38분 → 성당 도착

■ 교무금/건축금 입금계좌 입금하신 분 이름을 꼭 기재 바랍니다.

교무금 : 우리은행 1005-602-048728
건축금 : 우리은행 1005-002-048702
예금주 : (재)천주교수원교구유지재단

■ 단체 모임 및 월례회의 일정(성당)

- 지 역 장 : 8/24일(금) 미사 후
- 헌 화 회 : 8/25일(토) 오전10시30분
- 성 소 분 과: 8/28일(화) 미사 후

천주교를 알고자 하시는 분은 이웃 천주교 신자들 또는 사무실에 문의하십시오.

천주교 수원교구 동탄영천동성당

주임신부 : 서 종 업 (라파엘)

총 회 장 : 이택영 도미니코 010-5339-2433
 연례회장 : 김세형 마태오 010-5344-2858
 사무실 : 031) 8055-0931 FAX 8055-0932
 18465 화성시 동탄면 풀무골로 77
<http://cafe.daum.net/youngchoen>
 e-mail:yeongcheon@casuwon.or.kr

미사 안 내	평 일	월 화	오전 6시	수, 금 목	오전 10시	유 아 세 례	성탄, 부활, 성모승천대축일 미사후
			오후 7시30분(구역)		오후 7시(성시간)	예비신자교리	주일(09:00), 금(11:00)
주 일	토요일	오후 7시(중고등부)				환 자 영 성 체	매월 첫째 주일 후 목요일 오전
내 일	주일새벽	오전 7시	교 중	오전 10시 30분	성모신심미사		매월 첫째 토요일 오전 10시
	어 린 이	오후 5시(초등부)	주일저녁	오후 7시 30분	고 해 성 사		매미사 30분 전, 주일저녁미사 중

【성체를 모시는 올바른 방법】

- 1.미사 30분전 미리 와 조용히 성체조배를 한다.
- 2.성체를 모시러 나갈 때는 질서 있게 나아가 앞 두세 사람 전에 미리 성체에 절한다.
 왼손을 오른손으로 받쳐 든 상태로 사제가 "그리스도의 몸"하면 "아멘"하고 응답하고 성체를 받아,
 옆으로 몇 발짝 나와 제대를 향해 서서 오른손으로 집어 모신다.
- 3.주님께서 우리 마음 안에 오셨음을 감사드리며 기도한 다음 성가를 부른다.
- 4.미사 후 공식기도가 끝나면 질서 있게 조용히 나온다.

◆2차 특별헌금 안내

- 금 주:08.19 건축헌금
- 차 주:08.26 건축헌금

◆여 정 일반 과정 개강 안내

- 과 정: 일반과정 마르코복음
- 일 시: 8월 30일(매주 목)오전 10시-12시
- 등록비: 20,000원 -교재비 별도
- 신 청: 교육분과(010-7255-3754)

◆본당 견진성사 및 전신자 교육 안내

- 견진성사 준비사항(8월중):강좌듣기/책 읽기
 ▶박승찬교수의 「그리스도교, 서양 문화의 어머니」
 (평화방송, 유튜브)/ 「알수록 재미있는 그리스도교 이야기」1,2(도서, 성물보급소에 비치)
- 교 리:9/05(수),9/12(수),9/19(수),9/28(금)
 (20:00-21:30, 총 4회)
- 강 사:김대우(모세)신부님
- 면 담:9/25(화)-9/27(목)미사 후
- 견 진:9월 30일(주일) 교중미사 중
- 신 청:2만원(일반1만원,전봉사자 의무참석)
 사무실 및 교육분과(010-7255-3754)

◆M.E.주말참가신청 및 본당가족모임 안내

- 제430차(8.24-8.26) 주말 참가 신청
- 본당모임:8월26일(주일) 교중미사 후
- 문 의:이학동 마태오(010-4511-6002)

◆글로리아 성가단원 모집 안내

- 연 습:매주(목) 20시30분-22시/주일 09시30분
- 문 의:장 크리스티나(010-4758-8817)

◆구역미사·전례·청소 배정 안내

- 금 주: 우 남 구역
- 차 주: 포스코 구역

구 역 미 사 안 내		
날 짜	구 역	집축복신청문의
08.21 화19:30	우 남 구역 916동 802호	강양미 안젤라 010-3371-6883
08.28 화19:30	포스코구역 1402동 2303호	함미경 마리아 010-7104-0683
해당구역 구역장님들은 1주 전 사무실에 오셔서 구역 전체교적을 미리 확인하시기 바랍니다.		

주 간 봉 헌 금 내 역	
주일헌금(연중 제19주일)	3,853,000
특별헌금(건축헌금)	1,789,000
교 무 금(08.06 - 08.12)	5,425,000

주 일 미 사 참 례 현 황						
토요일 주일	주일 새벽	교중	어린이	주일 저녁	합계	참례율 /신자수
220	188	320	163	155	1046	26.7% /3,922



주 님 이 얼 마 나 좋 으 신 지 너 희 는 맛 보 고 깨 달 아 라

♣ 미사 안내 ♣		<div>마도성당</div> <div>주보성인 : 성녀 파우스티나</div> <div>주소 : 경기도 화성시 마도북로 376 우편번호 : 18537</div>	주임신부 : 안 빈(제랄드)	
주일(교중)	10:30		사무실 : 031) 8055 - 8390	
월 요 일	06:00		이메일 : mado@casuwon.or.kr	
화 · 목요일	19:00		F A X : 031) 8055 - 8391	
수 · 금요일	10:30		총 회 장 : 성낙철 요한사도	
토 요 일	19:00		010-3779-1664	
고해성사 : 미사 30분 전			연령회장 : 이신모 요아킴	
			010-3104-1158	

☑ 8월 19일 (일) 연중 제20주일 미사

이번 주: 성전 건립 / 다음 주: 성전 건립



☑ 새 신자 돌보기(구역장, 반장님 참고하세요)

석교리구역:김정구 요셉, 조명신 아가페

두곡리구역:박순자 다리아,홍다슬 플라비아나

쌍송리구역:김인기 미카엘

금당리구역:조성식 스테파노

☑ 중고등부 여름 캠프~찬조 감사 드립니다

지난주 일요일 중고등부 여름캠프를 다녀왔습니다. 신부님과 학생들이 함께한 여름캠프에 부족하지만 많은 신자분들이 찬조를 해주셔서 아이들이 무사히 다녀올 수 있었습니다. 이 같은 관심과 응원에 감사의 말씀을 전합니다.

☑ 단체별 모임 안내

레지오회합: 매주 화요일 미사 후

소 공동체: 매월 1째주 일요일 미사전 10시

연령회: 매월 3째주 일요일 9시50분연도

전례부: 매월 4째주 토요일 미사 후

사목회: 매월 마지막주 일요일 미사 후

☑ 폐지, 헌옷 수거 주의사항 안내

폐지 수거(매일미사책, 주보, 신문, 박스 등)

헌옷 수거(웃은 꼭 비닐에 / 젖은옷 반품됨)

반품품목: 솜이불, 베게, 장화, 슬리퍼, 고무신

☑ 우리의 봉헌

◆ 지난 주 미사 참례 210명 ◆	
주 일 헌 금	714,000원
2 차 헌 금	559,000원
교 무 금	1,440,000원
감 사 헌 금	50,000원
건 축 헌 금	520,000원
타본당 건축헌금	460,000원
후 원 금	0원
차 비	16,000원
◆ 18. 8. 6. ~ 18. 8. 12. ◆	

☑ 헌금 납부 내역

본당 약정서 헌금 집계 (184명 184,370,000원)	
감사	오 만 원 차관섭
건축	이십만원 장인철
	일십만원 안희찬, 박상례, 김재순
	이 만 원 조남숙
타본당 건축	일십만원 이형선
	오 만 원 이애숙, 이경택, 석명숙, 최지철 송형근
	이 만 원 이영만, 박상미, 보라동 신자 송기준, 임명련
	일 만 원 박홍신

☑ 미사 전례 및 복사, 차량 봉사

	이번 주 (8/19)		다음 주 (8/26)	
토	방민철 요셉		이재운 실비아	
교중	남지숙 스텔라		조기숙 대레사	
복사	홍현표, 지소정		지수연, 지원근	
차량	이양섭 노엘		이동진 대건안드레아	
전례	8/19	8/26	9/ 2	9/ 9
구역	두곡리	고모리	수루지	석교리
제대 꽃꽂이		김세미 세레나		

헌금계좌:신협 131-014-798986 마도성당/농협 355-0013-3321-23 천주교수원교구(마도성당)

월요일	새벽 6:00	 聖 유스티노 망포동 예수성심 성당 MANGPODONG CATHOLIC CHURCH 순례 ...	주임신부 : 김준교 토마스
화·목	저녁 7:30		사목회장 : 김성진 토마스
수·금	오전 10:00		사무실 : 273-7535(팩스:7534)
첫주토	오전 10:00 (성모신심)		연령회 : 010-8273-7535
토요일	오후 4:00 (어린이)		수원시 영통구 태장로 54번길78
	저녁 7:00 (중고등부)		E-mail : mangpo@casuwon.or.kr
주일	오전 9:00		홈페이지 : mangpo.kr/
	오전 11:00 (교중)		
	저녁 7:30 (청년)		



주님이 얼마나 좋으신지 너희는 맛보고 깨달아라.

■ 어린이 미사 없음 8월 25일(토):넷째 주

■ 2018년 2학기 교구 성경공부 개강

- 통독과정 : 구약1 8/29(수) 20:00 - 21:30
- 일반과정 : 예언서 8/30(목) 10:00 - 12:00
- 지혜과정 : 역사서3 8/31(금) 10:40 - 12:00
- 문의 : 최세실리아(010-7677-7539)

■ 건강교실 2학기 개강

- 일시 : 9월 4일(화) 09시 ~ 10시
- 장소 : 유스티노관 2층
- 신청비 : 만원
- 문의 : 이크리스티나 010-9028-6876

■ 8월 순례 접수

- 일시 : 8월 25일(토) 07시 30분 출발
- 장소 : 공주 황새바위성지, 수리치골 성모성지
- 참가비 : 10,000원
- 준비물 : 미사준비, 묵주기도, 순례책, 상비약, 물, 부채(날파리 많음)
- 신청 후 취소하시는 분은 사전 연락 바랍니다.
- 담당 : 이 프란치스코 010-5222-6890

■ 청년레지오(승리의모후 pr.)단원모집

- 일시 : 매주 목요일 20:30(성심관 201호)
- 단장 : 하희경(유스티나) 010-2728-8025

■ 청년회에서 청년회원을 모집합니다.

- 청년회장 지 마르코 010-8785-5489
- 성가대단장 김 세례자요한 010-4925-2959
- 전례부장 최 포코 010-2652-5235

■ 전입 오신 분은 11시 교중미사 후 사무실 옆 집무실에서 신부님 또는 총회장과 상담하시기 바랍니다.

■ 지난주 본당 회계(8.9 ~ 8.15)

수입		지출	
미사예물	485,000	선교비	750,000
교무금	3,882,000	교육비	-175,360
주일헌금	3,478,000	관리비	8,785,880
합동미사예물	4,826,000		
감사헌금	1,020,000		
시설헌금	390,000		
기타수입	542,110		
주 계	14,623,110	주 계	9,360,520

성 사 안 내				문의:사무실
고해성사	매 미사 30분전 ~ 미사 5분전	유아세례	짝수 달 두 번째 토요일 오후5시	
혼인성사	2개월 전에 본당신부와 상의	축복예식	집, 사업장, 자동차 등	

성당 이웃 상가와 주차분쟁이 자주 발생하고 있습니다. 현명하게, 배려 있게 주차 하도록 합시다.

천주교를 알고자 하시는 분은 이웃 천주교 신자들 또는 사무실에 문의하십시오.



매곡성당
파도바의 성 안토니오
www.maegok.or.kr
경기도 안양시 동안구 운곡로 48
❖ 사제관: (031) 476 - 8801
❖ 사무실: (031) 476 - 8800 · 8802
❖ FAX: (031) 476 - 9900

미사안내	주 일	월	화	수	목	금	토
오 전	07시 09시 11시	06시		10시		10시	10시
오 후	17시(청년)		19:30		19:30		19:30
예비 신자	주 일	오전 9시30분	집. 차 축복	사무실문의			
교 리	화요일	저녁 미사 후	혼 배 면 담	토요일 저녁 주일 미사 후			
유아 세례	연 6 회 (꼭수월)		전 입 면 담	토요일 오전 10시 미사 후			

❖ 주 임 신 부 : 김 태 완 바오로
❖ 총 회 장 : 양 형 석 베드로 010-8707-6477
❖ 연 령 회 장 : 박 창 남 로렌조 010-2427-6429

□ 본당알림

새가족 찾기 운동
선교구호: “사랑으로 선교하자!”
주님사랑, 이웃사랑!
선교는 그리스도인의 사명이며 기쁨입니다.
◆ 새가족 봉헌서는 봉헌함에 넣어주세요
(봉헌서함은 1층 로비와 3층 성전 로비에 비치)

- ※ 2018년 교무금 책정률 : 47.7%
- ※ 봉사자교육 : 8/23(목) 오후 7시 30분 미사 후
- ※ 환자영성체 : 9/4(화) 오전 10시 ~
◆ 8/31(금)까지 사무실에 신청바랍니다.
- ※ 영화상영 : 8/24(금) 오후 8시 3층 대성전
◆ 제목 : 신과 함께 1
◆ 대상 : 매곡성당 신자 및 비신자 포함
- ※ 박기석 신부님과 함께 하는 성서못자리 제5권
◆ 개강미사 : 9/6(목) 오전 10시 30분
◆ 수업일 : 매주 목요일 10:30 ~ 12:30
◆ 접수일 : 8/1(수) ~ 개강3주까지(미사 후)
◆ 접수비 : 60,000원 (본당신자 20,000지원)
◆ 내 용 : 루카, 요한, 사도행전, 묵시록
◆ 문 의 : 교육분과 010-5234-0108
- ※ 안토니오대학 개강
◆ 일 시 : 9/7(금) 오전 10시 미사 후
◆ 대 상 : 65세이상 어르신
◆ 개설강좌 : 성경반, 요가반, 차밍댄스반, 술런반 오카리나반
◆ 접 수 : 8/19(주일) ~ 미사 후 1층
- ※ 교구 성경잔치 안내
◆ 일 시 : 10/14(주일) 오전 9시~ (효명중학교)
◆ 주 제 : “보라, 내가 세상 끝 날까지 언제나 너와 함께 있겠다.” (마태 28,20)
◆ 중심성경 : 복음서
◆ 경시대회 : 본당예선 후 본선진출(예선9/1예정)
◆ 성경 암송대회 : 가족, 일반, 청소년
◆ 성경 그림그리기, 글쓰기대회 신청받습니다.
◆ 그림, 사진, 공예품 등 창작품 신청받습니다.
- ※ 성경필사 완필하신 분은 8/26(주일)까지 사무실에 제출바랍니다.
◆ 성명, 세례명, 전화번호, 지역기재바랍니다.
교구 성경잔치와 관련된 문의사항은 교육분과 (010-5234-0108)로 연락 주시기 바랍니다.

※ 거자씨 통기타 선교단 동아리 지도자 및 회원모집

- ◆ 대상 : 본당 신자 누구나
- ◆ 문의 : 노영수 라파엘 010-9109-2098

□ 봉사자 모집

- ※ 성모회원 모집합니다.
◆ 문 의 : 성모회장 (010-9454-5711)
- ※ 반주자 모집합니다.
◆ 문 의 : 음세연(비아) 010-2375-6428

□ 지역알림

국보	* 봉사자 교육 : 8/23(목) 저녁 미사 후
효임	* 새교우를 위하여 많은 기도바랍니다. 최두원 토마스님, 하늘 로사님 김효은 미카엘라님, 이태영바오로님, 이건민 디오니시아님 * 지역사도회의 8/25(토) 오전 미사 후 - 효임방
화서	* 봉사자교육 : 8/23(목) 미사 후 * 지역사도회의 8/24(금) 15시 - 본당 화서방 * 전례 8/25(토) 오후 7시 30분 미사 - 1구역
하상	* 지역성체조배 8/22(수) 오전 10시 미사 후 * 봉사자교육 8/23(목) 오후 7시 30분 미사 후 * 전례 : 8/26(주일) 오전 9시 미사 * 지역청소 및 새가족찾기(형제) 8/26(주일) 오전 7시 - 3구역 놀이터 * 실버모임(형제) : 8/26(주일) 12시 30분 * 교통봉사 : 8/26(주일) 교통미사 전, 후 * 쉬는교우 및 새가족찾기 9일기도 부탁드립니다.
경환	* 성당청소 : 8/24(금) 미사 후 - 3구역 * 전례 : 8/26(주일) 교중미사 - 3구역 * 지역사도회의 : 8/24(금) 미사 후 - 경환방
대건	* 봉사자 교육 : 8/23(목) * 지역사도회의 : 8/24(금) * 성령 안에서 평화와 기쁨을 누리시길 바랍니다.
양업	*

† 소통과 참여로 쇄신하는 수원교구! “신앙의 기쁨! 젊은이와 함께!”

주임신부 : 전합수(가브리엘) ☎ 233-7184 전교수녀 : 한 베드로, 허 스테파니아 ☎ 233-7185 총 회 장 : 이병설(도미니코) H.P 010-5343-5667 연례회장 : 차영길(시메온) H.P 010-4907-0736	<h1 style="margin: 0;">매교동 성당</h1> <p style="margin: 0;">(성 김대건 안드레아)</p> <p style="margin: 0;">사무실 234-5003, 225-6004 FAX 234-5004</p> <p style="margin: 0;">☎ 164468 수원시 팔달구 수원천로 202번길 17 (매교동)</p> <p style="margin: 0;">http://cafe.daum.net/suwonmaegyo</p> <p style="margin: 0;">E-mail : maegyo@casuwon.or.kr</p>	<table border="1" style="width: 100%; border-collapse: collapse;"> <tr> <th colspan="3">미 사 시 간</th></tr> <tr> <td rowspan="3">주 일</td><td>새벽미사</td><td>06:30</td></tr> <tr> <td>교중미사</td><td>10:30</td></tr> <tr> <td>저녁미사</td><td>19:00</td></tr> <tr> <td>토요일</td><td>학생미사</td><td>17:00</td></tr> <tr> <td>첫째 토</td><td>성모신심미사</td><td>10:00</td></tr> <tr> <td rowspan="3">평 일</td><td>월</td><td>06:30</td></tr> <tr> <td>화 / 목</td><td>19:30</td></tr> <tr> <td>수 / 금</td><td>10:00</td></tr> </table>	미 사 시 간			주 일	새벽미사	06:30	교중미사	10:30	저녁미사	19:00	토요일	학생미사	17:00	첫째 토	성모신심미사	10:00	평 일	월	06:30	화 / 목	19:30	수 / 금	10:00
미 사 시 간																									
주 일	새벽미사	06:30																							
	교중미사	10:30																							
	저녁미사	19:00																							
토요일	학생미사	17:00																							
첫째 토	성모신심미사	10:00																							
평 일	월	06:30																							
	화 / 목	19:30																							
	수 / 금	10:00																							

본당 기도지향

1. 본당 공동체 일치 화합
2. 방학 중 가정 및 청소년 신앙 활성화
3. 입교식 준비와 이웃 전교와 복음화
4. 한반도의 평화와 남북 화해 협력증진

- 초 중고등부 주일학교 교사 모집
 중고등부/ 초등부 저학년/
 초등부 고학년 담당 각 1명
 - 교구 인정 교리교사 자격증 또는
 유아교육 경력자 환영.
 * 방학중에는 미사 후 차량봉사 쉽니다.

○ 예비신자 입교식

- 일 시: 9/2(주일) 10:30 교중미사 중
- * 1인 1명 목표로 새가족 초대 바랍니다.
- * 지난 주보 참조하시고, 꼭 5명이상 입교
 신청서 나누어주고, 한명 이상 받아오는
 것 목표로 노력합니다.

- ※ 오늘 주일과 다음 주일 미사 중에 미사의
 신비 영화 1, 2부로 나누어 상영예정입니다.
 각각 약 20분 소요 예정.

○ 성모성심 꾸리아 월례회의(8월)

- 일시: 8. 19(주일) 교중미사 후
- 장소: 지하교육관

○ 소공봉사자 전체 모임(8월)

- 일시: 8. 23(목) 미사 후
- 장소: 2층 종합회의실
- 대상: 소공동체 남녀 봉사자 전원(지
 역, 구역, 반장, 형제회 반장과
 임원, 제단채장).

○ 성모기사회 성모신심 미사(8월)

- 일시: 8. 25(토) 10시

○ 주임신부 휴가

주임신부 휴가관계로 8/27(월) 06:30
 미사만 있고, 8/28(화) ~ 31(금) 은
미사 없습니다.

- ※ 사무장도 휴가임. 관리장, 선교사
 근무함.

○ 이번 주 가족지 없습니다.

○ 2학기 백주간 <탈출기> 성경공부 신청

- 일시: 9. 4(화) 저녁미사 후 개강
- 신청비: 1학기 수료자 - 1만원
 신규 - 2만원(교재비 포함)

■ 우리들의 정성 (8.6 ~ 8.12) (8월 12일)

미사참례	358명 / 1,600명 (22.38 %)	
주 일 헌 금 (연중 제19주일)	주 일 헌 금	1,300,000원
	성전 부지 기금	409,000원
	총액	1,709,000원
교 무 금	37건	2,760,000 원

※ 성모승천 대축일 합동 미사 예물

총 216 건 : 예물 합계 4,620,000원
 - 주임신부 미사중에 개별지향 기억해드립니다.

- ※ 오늘 특별헌금은 성전부지기금 마련을
 위한 헌금으로 봉헌됩니다.

■ 감사헌금 7건 40만원 (8.6 ~ 8.12)

김훈태(스테파노)	5만	익명(8/9)	7만
장정남(요셉)	5만	박정인(에디지오)	5만
아가페 무용반 일동	10만	민경순(안나)	3만
권오주(베드로)	5만		

■ 제대꽃대 2건 15만원

인계A구역 4반 일동 5만 우옥수(젼마) 10만

○ 전례봉사 및 청소구역

구 분	봉 사 날 짜	구 역
이번 주	8. 18(토) ~ 8. 19(주일)	권선C/ 삼익현대
다음 주	8. 25(토) ~ 8. 26(주일)	인계A/ 재개발/ 신동아

천주교를 알고자 하시는 분은 이웃 천주교 신자들 또는 사무실에 문의하십시오.

8월 19일

연중 제 20 주일

미 사 시 간		 <div>매 탄 동 성 당</div> <div>(아기 예 수 의 성 녀 데 레 사)</div> <div>주 임 신 부 : 김찬수 안토니오 총 회 장 : 민영기 마르치아노 연 령 회 장 : 이대식 베드로 010-9909-4248 사 무 실 : ☎ 031)216-0573 FAX 031)216-0578 16544 경기도 수원시 영통구 인계로 284번길 15 이메일 maetan@casuwon.or.kr http://cafe.daum.net/maetancatholic</div>	예비자 교리 시간 주일반 9:00
주일	7:00 10:30(교중미사) -첫주(가족미사)- 19:30(청년)		유아세례
평일	6:00(월) 10:00(수, 금) 19:30(화, 목)		3월 .6월 .9월 .12월 첫째 토요일 16:00
첫토요일	10:00(성모신심)		차축복, 집축복 사무실로 신청하십시오.
토요일 저녁 주일미사	토-16:00(어린이) 19:30(중고등부)		
고해성사 : 매 미사 30분전			

교무금 : 농협 207183-55-000925 / 국민 : 601501-01-348426 (천주교수원교구유지재단)
건 축 : 농협 351-0321-9734-13 / 국민 : 601501-01-352159 (천주교수원교구유지재단)

❖ 특별 2차 헌금 안내

- 금주(8월19일) : 본당 부채 상환을 위한 2차헌금

❖ 성모신심미사 : 9월1일(토) 10시 미사

성모신심 미사 중에 태중 아기와 산모 축복식이 있습니다.

- 미사후 본당 대청소가 있습니다.
- 어린이 미사는 없습니다.

❖ 유아세례

- 일시 : 9월1일(토)16시
- 신청 : 사무실

❖ 교구 성경 공부 신청 안내

- 과목 : 오경 2
- 개강일 : 8월30일(목)10:00~12:00
- 수강비 : 20,000원(교재비별도)

※1학기 수강하신분들도 재신청 바랍니다.

❖ 수능 100일 기도 모임 안내

- 대상 : 고3 수능을 앞둔 부모님들
- 일시 : 8월7일(화)~ 월,수,금 저녁8시
화,목,토,일 저녁미사후

❖ 성인복사단 모집 안내

- 주일 교중미사 함께하실 성인 복사단원(40,50대) 모집합니다.
- 문의 : 전례회장 010-5019-7866

❖ 성가대 단원 모집 안내

- 매탄동 아노시아 성가대에서 자매님 형제님을 초대합니다.
- 문의 : 단장 010-3374-4194
- ※ 성가는 모든 은총의 두배입니다.

❖ 교리실 사용 후 지켜주세요!

- 전등, 냉난방기 전원 확인하기
- 청소 깨끗이 하고 정리정돈 하기

❖ 단체모임

- 재분과위원회 : 8월26일(주일) 교중미사후
- 평단협의회 : 8월26일(주일) 교중미사후

❖ 우리들의 정성 (8월 9일 ~ 8월 15일)

주 일 헌 금	2,640,750
주일2차 특별헌금	1,750,000
성모승천 대축일	6,160,000
주간 교무금 납입현황	4,695,000
주간 건축헌금 납입현황	810,000
기타헌금 납입현황	587,000
합 계	16,642,750
•건축헌금 : 조병소 30만, 이황규 20만, 장성진 10만 신충환 6만, 호영 5만, 이은희 5만, 박옥선 5만 •감사헌금 : 신석용 10만, 김윤영 10만 •성소후원금 : 260,000원 •사회복지후원금 : 127,000원(모금함 17,000원)	

❖ 청소 및 전례구역

청 소		구역전례봉사	
		10시 30분	
금주(8/24)	위브1,산드래미2	금주(8/19)	한국,백자
차주(9/1)	전신자 대청소	차주(8/26)	현대

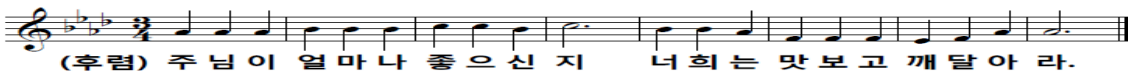

효원광고기획	에터미 atomy	다막골 담뿍음탕,꼬막
간판/LED/실사출력/커팅/ 현수막/상패/인쇄 HP 010-3302-3355 대표 : 신학철 필립보	▶절대품질! 절대가격! 싸고 좋은 생필품 에터미 마트로 바꿔보세요. www.atomy.kr HP :010-9389-7869 김향림 안나	점심 : 담뿍음탕식, 꼬다리정식,꼬막비빔밥 영통구 매탄동 866-11 1층(11:00~24:00) ☎ 213-3737 HP :010-6340-2763 이태우(안드레아) 박현숙(실비아)

천주교를 알고자 하시는 분은 본당 신부님 또는 사무실에 문의하십시오.

2018. 8. 19. 나혜 연중 제20주일

미사 시간		명학성당 14093 안양시 만안구 문예로 24 (성 김대건 안드레아) 예비신자교리반 (주일 - 9:30, 목 - 20:10)	주임신부 : 박요셉(요셉) 사무실 : ☎ 4 4 9 - 1 1 1 7 F A X : ☎ 4 4 5 - 8 2 2 5 총회장 : 박흥복(알비노) 010 - 5413 - 5537 연령회장: 김완식(스테파노) 010 - 7277 - 0784
월,수,금	10:00		
화,목	19:30		
주 일	(토)19:00(청 소년) 06:30, 19:30 11:00(교중)		

선교합시다!!



주님이 얼마나 좋으신지 너희는 맛보고 깨달아라.

◆ 사무실 휴무

일시: 8/27(월) ~ 8/30(목)

사유: 하계휴가

◆ 월례 회의 및 모임 안내

단체	날짜	시각
제분과 회의	8/23(목)	저녁 미사 후
평단협 회의	8/23(목)	저녁 미사 후

◆ 본당 미사 전례서 기증 받습니다.

※ 문의: 사무실로 연락바랍니다.

◆ 제대꽃 봉헌 받습니다. 사무실에 문의하여 주십시오.

◆ 주일학교 2학기 등록

대상: 초등 1학년 ~ 고등 3학년

신청기간: 8/25(토) ~ 9/2(토)

등록비: 20,000원 (다자녀 셋째부터 무료)

※ (토),(주일) 교중미사 후 로비에서 접수

◆ 주일미사 참례 현황(총2,025중 미사참례대상 1,906)

날짜	토19:00	06:30	11:00	19:30	계	참례율(%)
8/12	127	87	257	65	536	28.1
8/15	144	68	170		382	20.0

◆ 교구 성경공부 2학기 모집

과목: 마르코 복음서

개강일: 8/29(수)

일시: 매주(수) 19:30 ~ 21:30

수강비: 20,000원

접수기간: 8/5(주일) ~ 8/26(주일)

문의: 교육분과장 (010-3716-8809)

◆ 우리들의 정성(8/6 ~ 8/12)

교 무 금	3,220,000	
주 일 헌 금	2,007,500	
감 사 헌 금	김종원 50,000 강철일 100,000 윤순임 50,000 김상옥 50,000	
제대꽃 봉헌	변정임 100,000	
특별헌금안내	8/19 없음	8/26 없음

◆ 노인대학 2학기 개강

일시: 9/7(금) 미사 후

◆ 전례 봉사 및 청소담당

	요일	일 시		구역		요일	일 시		구역
		8/19	06:30 11:00 19:30				토	8/18	
전 례	일	8/26	06:30 11:00 19:30	1	청 소	일	토	8/25	1

◆ 노인대학 주방 봉사 구역

날짜	9/7	9/14	9/21	9/28
구역	2,3	4,5	6	7,1

유진 전기 조명	보뎀<BEAUTE>	바이오리프(식물공장 채소)
전국 한전, 계량기 신.증설 전기공사, 주택조명 전기 내선 및 생활전기, 누전 보수 출장수리 ☎ 445-3017/ 010-3730-8904 김용대(시몬), 김영자(헬레나)	LG 화장품 전문 브랜드 스킨/ 화장품, 향수 건강기능식품, 피부관리 안양로111번길21 ☎ 444-9720 이태운(안토니오) 김경숙(세실리아)	년중 씻지 않고 드실 수 있는 깨끗한 채소 무농약, GAP, 경기 G 마크인증 프리미엄 채소 당일 수확, 당일배송 2주간 신선한 채소, 알가팜텍 ☎ 031-945-0872 / 010-3999-1464 조영모(프란치스코)
가온재가복지센터(방문요양,목욕)	이른 섬 어린이 집	교무금 이체시
65세 이상 노인성 질환(알츠하이머, 중풍 등) 돌봄이 필요하신 분 지금 연락주세요. 등급상당, 요양보호사 파견, 요양보호사 수시모집 안양로 68번길 27 ☎ 465-1479/ 010-2421-6712 센터장/사회복지사 박정옥(세실리아)	친환경 황토방 · 바른 먹거리 엄마처럼 따뜻하고 포근하게~ 0세~4세 (차량 운행) 성결대학로 64번길 22(성문중·고교 정문 앞) ☎ 445-1041/ 010-7166-7947 이은숙(레지나)	예) 홍길동 아우구스티노 2월분 홍길동아우2 ※ 6월까지 가능 신협: 131-001-043150 <예금주: 명학성당>

천주교를 알고자 하시는 분은 본당신부님 또는 사무실에 문의하십시오.

주임신부	강은식 에우세비오	모산골 성당 목주기도의 모후 mosan@casuwon.or.kr 17842 경기 평택시 경기대로 562번길 81	♥ 미사 시간 안내 ♥	
총회장	양정모 보나벤투라		월 6:00	토 19:00 저녁 초중고, 청년
연령회장	전희대 장운요한 010.5323.6794		화 19:30	
사무실	658.6865 Fax 658.7619		수 10:00	주 07:00 일 10:30 교중
			목 19:30	
			금 10:00	



주님이 얼마나 좋으신지 너희는 맛보고 깨달아라

2018년 기도 실천하기
1. 예수 기도 바치기 주 예수 그리스도님! ()에게 자비를 베푸소서. 2. 자비의 시간(오후 3시) 기도하기 주님의 기도, 성모송, 영광송.

☑ 전입 세대 "환영합니다.

※ 전입자 면담은 토요일 17시 30분, 교중미사 후 있습니다.

전입	성명 세례명	신자수	주소
	서난희 안나	3	현대 힐스테이트A
	김병철 레오	5	현대 힐스테이트A

☑ 본당 신축을 위한 목주기도 봉헌 안내

성물방 앞에 마련된 기도 봉헌함에 기도한 목주기도 단수를 적어 넣어 주시기 바랍니다.

☑ 초중고등부 개학 미사 안내

일시 : 9월 1일(토) 19시

☑ 9월 전례 안내

성시간 : 9월 6일(목) 저녁 7시30분 미사 후
 환자영성체 : 9월 14일(금) 10시 미사 후
 환자 영성체를 원하시는 분이나 이웃이 계시면 사무실로 신청해 주시기 바랍니다. (사무실 658-6865)

☑ 연도 발생시에 문자 안내합니다.

본당 신자의 선종시에 문자로 연락드립니다.
 함께 연도 바쳐 주세요. (사무실에 번호 알려주세요.)

☑ 지난주 미사 참여 현황

주일미사 참례자 1,193명중 385명 참석 32.1%

☑ 지난주 재정현황

(8월7일~8월13일)

주일헌금	1,753,500
교무금	2,120,000
감사헌금	20,000
건축헌금	1,180,000

※감사헌금 : 이정순 데레사 2만원

※건축헌금 : 익명 10만원 익명 100만원 안승석 바오로 3만원
 김영숙 카타리나 5만원

성사 안내			
유아세례	홀수달 3주 토	환자영성체	매월 2주 금
고해성사	미사 30분전	차·집축복	사무실 문의
성가 번호			
입당 62 봉헌 512,510 성체 171,170 파견 61			
이번 주 2차 헌금			

본당 청소			
8/25	9/1	9/8	9/15
칠원	칠괴	원곡	자이
승합차 운행			
8/19	8/26	9/2	9/9
김재홍 요한	차재흥 비오	배태원프란치스코	김재홍 요한

본당 교무금 및 건축헌금 계좌 신한 131-001-186274 (예금주 : 모산골성당)

하느님을 가장 잘 알 수 있는 방법은 성경을 읽는 것이고, 미사는 가장 큰 기도입니다.

미사시간안내		 모전동성당 (성녀 박희순 루치아) (우) 17316 이천시 백사면 청백리로 55 (모전리 781) E-mail : mojeon@casuwon.or.kr ☎ 031-631-9102 FAX 031-631-9101	주임신부 : 서동조 유스티노 총 회 장 : 유영숙 미카엘라 010-2246-1437 연령회장 : 김수동 베르나르도 010-5272-8874	
월	오전 10시		예비자교리 주일 09시 병자영성체 매월 첫 목요일 성시간 매월 첫 목요일	
화, 목	저녁 7시 30분			
수, 금, 첫토요일	오전 10시			
토요일 (저녁주일미사)	오후 3시(어린이) 저녁 7시(청소년, 청년)			
주 일	오전 6시 30분 오전 10시 30분(교중)			



주님이 얼마나 좋으신지 너희는 맛보고 깨달아라

❖ 다음주일은 본당자선기금모금 2차현금이 있습니다.

❖ 본당신부님 휴가
8월20(월), 21(화), 22(수)은 본당 미사가 없습니다.

❖ 은혜의 밤
주제: “성령 안에서 생기 넘치는 신앙생활”
 • 일시: 8월23일(목)저녁7시30분(미사와 안수)
 • 강사: 김대우(모세)신부님(수원가톨릭대 교수)
 • 장소: 성전
 • 대상: 전 신자

❖ 사무장 소방안전관리자 교육으로 인해 8월23(목)은 본당사무실이 휴무합니다.

❖ 유아세례
 • 일시: 9월 1일(토)오후4시30분
 • 신청: 8월25일(토)까지 사무실
 • 신청서류: 가족관계증명서1통, 세례신청서1통
 • 기타준비: 감사예물, 대부.모 함께 참석

❖ 성폭력 예방교육 강의
 • 내용: 10대 청소년들의 올바른 성교육
 • 일시: 9월1일(토) 10시 미사 후
 • 대상: 학부모 및 성인

❖ 성경 통독반 개강
 • 월요일반: 9월3일(월)오전10시 미사 후
 • 수요일반: 9월5일(수)저녁7시30분

❖ 미사전례 올겐 반주 봉사자와 제대봉사자가 부족합니다. 함께 해주실 분들을 기다립니다. 010-9052-0573(반주 봉사자)
010-5441-8493(제대 봉사자)

❖ 전례 봉사 및 청소구역

연중 제20주일 주간	8/17 - 8/23	배증개1구역
연중 제21주일 주간	8/24 - 8/31	배증개2구역

❖ 단체모임 및 교육 기도회 안내

꾸리아	오늘 주일 교중미사 후	마태오관 베드로실
성령기도회	8/23(목)저녁7시30분	성전

❖ 우리들의 정성

교무금	8월 1일 - 9일	4,115,000
과년도교무금	8월 1일 - 9일	50,000
주일헌금	8월12일(연중 제19주일)	1,674,000
성소후원금	8월 1일 - 9일	56,000
감사헌금	임치환200,000 성령세미나300,000	

❖ 주일 미사 참례자 수

날자	신자총 수	참례자 수	참례율(%)
8/12	1,867	405	21.69

※ 교무금 자동이체 납부 계좌 안내
 * 신협131-000-815798 모전동성당
 * 납부자 이름+세례명으로 보내주세요.
 *교무금은 모든 신자 가정이 형편에 맞게 반드시 납부해야하는 신앙행위이며 의무사항입니다.

❖ 회합실 사용 후 실천해 주세요!

- ◆전등, 선풍기, 냉난방기 전원 확인하기
- ◆청소 깨끗이 하고 정리정돈 잘하기
- ◆창문 문단속하기

안 경 박 사	미래엔 아이 어린이집	수 민 퍼 니 처	미래건강방문케어
이 천 CGV건너편 (신자특별할인) 633-6006 장준희(루돌프)	모전현대A103동101호 (0-4세 영유아) 미래를 여는 아이들 633-2242 김덕숙(마리아)	(저!자신을 시공해 드립니다) 썩크대.불박이장. 신발장.맞춤전문 010-3321-9150 고병열(필립스)	재가장기요양기관 방문요양.목욕.간호 635-7747 황은정(아네스)

천주교를 알고자 하시는 분은 이웃 천주교 신자들 또는 사무실에 문의하십시오.

주임신부 : 심용일 비 오
 총 회 장 : 정인석 안토니오
 010-8726-2309
 연령회장 : 전영선M.막달레나
 010-8806-9280
 사 무 실 : 031) 339-5660
 F A X : 031) 339-3167



모 현 성 당

(성 바오로 사도)

용인시 처인구 모현면 독점로 9
 mohyeon@casuwon.or.kr
 http://cafe.daum.net/mh-catholic

미사	어린이 (토) 15:00
주일	일 반 (토) 19:30
교중	09:00
청소년	11:00
	19:30
평일	월 요 일 06:30
간일	화, 목요일 19:30
	수, 금요일 10:00
예비신자	매주(주일) 09:30
교리	

☑ 청소년 신앙생활 활성화 및 소공동체 활성화 ☑

전례 및 행사

1. 미사전후 정숙하여 주시기 바랍니다.
2. 성물 축성은 성전 밖에서 받아주세요.
3. 미사 때 차량 운행은 없습니다.

주임신부님 휴가

* 8/28(화)~8/29(수), 미사 없음

성소분과

- * 8/5~10/5 : 성소분과 위원 모집
- * 8/5~11/11: 수험생을 위한 기도(화, 미사 후)
- 문의 : 성소분과장 : 010-9392-7581

성경공부(여정) 개강

- * 일시 및 시간 : 8/27(매주 월) 19:30~21:30
- * 복음서 : 마르코 복음서
- * 수강비 : 4만원(교재비, 간식비 포함)
- * 문 의 : 010-2298-5478, 010-4293-7208

소공동체 평화기원 안보견학

- * 일시 및 장소 : 9/8(토), 8시/도라전망대, 제3땅굴

성경경시대회 참가자 모집

- * 일시 및 장소 : 10월 14일 / 효명 중학교
- * 대상 : 65세이상, 일반, 청소년, 초·중·고 자모
- * 문의 : 010-2298-5478, 010-4293-7208

글로리아 성가 단원 모집

- * 2018년 성탄준비를 위해 성가봉사를 해주실 남·여 단원을 모집합니다.

단체모임

- ☑ **귀 리 아** : 셋째주(주일)교중미사후 대강당
- ☑ **전 레 위원회** : 넷째주(주일)12:20 2교리실
- ☑ **하 상 회** : 넷째주(주일)교중미사 후
- ☑ **평단협 위원회** : 넷째주(주일)10:20 2교리실

봉 사

☑ 전례봉사, 구역청소

	연중 제20주일	연중 제21주일
9시보편지향	평화, 슬기, 은총, 순결	신비, 창조, 사랑, 인자
11시교중미사	신원	계룡

	성가대 2층로비 계단전체	대강당 1층로비 전교실	화장실 외 광 분리수거	성 당 음향실 유아실
8/18(토)	매일	풍산	왕산1	초부리
8/25(토)	왕산2	인정멜로디	둔전2	전대

봉 헌

☑ 2차 헌금

* 금주(8/19) : 없음 * 차주(8/26) : 없음

☑ 지난주 수입 및 지출 (8/6~8/12)

수 입		지 출	
교무금	3,967,000	수도광열비	2,208,890
주일헌금	2,727,000	전교비	300,000
감사헌금	310,000	특별헌금	997,000
미사예물	590,000	사제관운영비	860,000
환급금	77,150	후원금	900,000
		소모품비	526,000
		잡비	544,000
		기타	40,780

☑ 감사 헌금

정현진 : 100,000 김석주 : 100,000 익명 : 10,000

기 타

☑ 연중 제19주일 (신자수 : 2,333명)

월/일	15:00	19:30	09:00	11:00	19:30	28.29%
8/12	-	85	243	242	90	660명
8/5	-	78	225	259	98	660명

☑ 전입을 환영합니다.

교구/본당	전입구역	세대원

※친교실 와이 파이 : 031 339 5660

교무금 은행 납부 : 농협 235039-55-001250 천주교수원교구유지재단(모현성당)입금명(이름, 세명명) 꼭 써주세요.

천주교 수원교구 제2대리구

목감성당

(聖 프란치스코 하비에르)

☎14984 경기도 시흥시 조남길 26

주임신부 : 현 재 봉(베드로) 031-405-3993

총 회 장 : 이 민 국(베드로) 010-6219-6733

연령회장 : 박 상 순(마태오) 010-3101-0137

사 무 실 : 405-3991 / 405-3992

F a x : 405-3990

E-mail : mokgam@casuwon.or.kr

4대 중점사목: ◆주일미사 참례하기 ◆구역,반,형제모임 참석하기
◆1인 1신심단체 가입하기 ◆전 세대 교무금통장 갖기

† 26구역(레이크 푸르지오)

첫 구역모임 안내

- 일시: 8월 19일(주일) 교중미사 후
- 장소: 1층 101호 교리실
- 대상: 26구역(레이크 푸르지오) 새 입주 교우 전원
- 문의: 여성 부회장 김진미 벨라벳다 (010 - 2319 - 2044)

† 성경공부 일반여정반 2학기 모집 안내

- 일정: 매주 수요일 저녁 8:00 ~ 10:00
- 개강: 2018년 8월 29일(수)
- 신청기한: 8월 19일(주일)까지
- 장소: 3층 대회의실
- 수강비 ₩20,000원/교재비 ₩15,000원
- 신청: 교육분과장 박명영 카타리나 (010 - 6224 - 9417) / 사무실

† 은빛대학 2학기 학생 모집 안내

- 일정: 매주 금요일 오전 11:00~14:00(중식제공)
- 개강: 2018년 9월 7일(금) 11시
- 과목: 성경공부(필수) 댄스, 캘리그래피, 플레이도우 중 택일
- 신청기한: 9월 2일(주일)까지
- 수강료: 2학기 3만원 (교재비 포함)
- 신청: 김옥례 로사(010-8781-8178)

† 특별헌금 봉헌 안내

- 오늘은 특별헌금이 없습니다.
- 다음주는 새성전 건축금 특별헌금이 있습니다.

신자의 의무이자 성당 운영의 재원
교무금 계좌이체 시 아래의 계좌로!
(신협 131- 009- 699323 목감성당)

† 교적상 신자수(2,223 명) 주일미사 참례율 30.09%

구 분	어린이	토 저녁	오전 9시	교중	청년	합계
성 인	-	52	187	283	85	607
미성인	-	18	2	23	19	62
합 계	0	70	189	306	104	669

† 교무금 책정 안내

총세대수	책정세대	책정율
983	460	46.80 %

† 우리들의 정성

운 영 비	수입	미 사 예 물	770,000
		교 무 금	3,343,000
	지출	주 일 헌 금	2,348,100
		건 축 헌 금	5,775,000
			4,050,690

주일	날짜	8309	7284	글라라의집
차량	8/19	정동홍 (세라피노)	조원정 (베드로)	함광식 (가브리엘)
봉사	8/26	신인철 (바오로)	이용현 (토마스)	지광진 (마태오)

미 사 시 간							◆ 성체강복 ◆
요일	월	화	수	목	금	토	주일
시간							
10:00	없		●		●	성모 신심 미사 (매월 첫 토 오전10시)	* 09:00(성인미사)
						어린이미사 오후 4시 (매주 토 - 4번째 x)	* 11:00(교중미사)
19:30	음	●		●		청소년 저녁 미사 (매주 토 19 : 30)	* 19:30(청년부미사)
							매월 첫 (목) 저녁미사 후
							◆ 예비자 교리 ◆
							주일 오전 9시 / 10시
							◆ 환자영성체 ◆
							매월 셋째주 (금) 오후 1시
							◆ 유아세례 ◆
							3,6,9,12월 두번째 (토)

“신앙의 기쁨!

젊은이와 함께!”

미 사 시 간	
주 일	토요일: 저녁 7시 30분 (주일학교가정미사)
	주일: 오전 7시 / 10시 30분 (교중) 월 : 오전 7시
평 일	화.목: 저녁 7시 30분
	수.금: 오전 10시
예비신자 교리반 주일: 오전 9시	
유아세례 / 집축복 수 시	

</

모이면 기도하고, 흠어지면 전교하자!!	
①주일미사 인빠지기 ②가족이 함께 모여 기도하기 ③한 달에 한번 고백성사 보기 ④예비신자 인도하기	
기도와 실천으로 주님의 집을 꾸밍시다.	
생활말씀 : “그러니 어리석은 자가 되지 말고, 주님의 뜻이 무엇인지 깨달으십시오.” (에페 5, 17)	

연중 제 20주일 2018.8.19



주 님 이 얼 마 나 좋 으 신 지 너 희 는 맛 보 고 깨 달 아 라

☑ 모임 안내

재정관리위 : 8월 19일(주) 교중미사 후
 성 가 대 : 8월 19일(주) 교중미사 후
 꾸 리 아 : 8월 22일(수) 10시 미사 후

☑ 남성 194차 꾸르실료 체험교육

대 상 자 : 백영두 킬리로/ 정상돈 시몬
 환 영 식 : 8월 19일(주) 18시 40분

☑ 상임위원회 : 8월 24일(금) 19시

☑ 성경공부반(여성) 하반기 개강 안내
 일 시 : 8월 28일(화) 오전 10시 개강 미사

장 소 : 루카방

내 용 : 오경 2

신 청 : 교육분과 박 루치아노(☎ 010-2801-6619)

* 저녁 19시 30분 미사를 오전 10시로 이동합니다.

☑ 성경필사 노트 제출 안내

신약, 구약 성경쓰기를 개인적으로 완필하신 분은
 8월 26일(주)까지 사무실로 제출하여 주시기 바랍니다.

☑ 건축기금 마련을 위한 바자회

일 시 : 9월 16일(주) 12시

내 용 : 먹거리, 의류 및 추석제수용품 바자

신자 분들의 적극적인 참여와 후원 물품기증 받습니다.

문 의 : 소공동체위원회 (☎ 010-9114-5429)

☑ 문호리성당 가족이 되신 것을 환영합니다.

전입 세대	세 레 명	구역 반
박 준 협	예레미야	2구역 2반

☑ 가톨릭 다도회 교육 안내

주 최 : 서울대교구 한국가톨릭다도회

교육내용 : 다도를 통한 차문화의 이해와 인성예절

장 소 : 신장성당 문화원 지하 다도회실

수 강 료 : 한학기 18만원

기 간 : 9월 10일 - 12월 3일/ 매주(월) 11시 초급

문 의 : 임명희 로사리아 (☎ 010-9035-1145)

* 처음 신청하시는 분들은 초급반부터 시작합니다.

☑ 성전청소 및 전례봉사 *감사합니다.

08. 19	2구역	3, 4반
08. 26	3구역	1, 2반

☑ 우리들의 정성(8. 6 - 8. 12) *감사합니다.

교 무 금	1,930,000
주 일 헌 금	1,292,000
기 타 헌 금	2차 헌금 763,000
시 설 헌 금	김유수 마르티노 1,000,000
성모회 후 원	김종화 엠마 욕수수 100개 기증
성모승천대축일 꽃봉헌	조진희 2만, 박춘화 5만, 김현주 5만 나은순 5만, 석기호 5만, 장진자 10만

☑ 건축 적립금 : 287,965,298원

☑ 오늘의 특별헌금 : 성전건립을 위한 2차 헌금

☑ 주일미사 참례현황 :

토요일저녁	주일아침	교중미사	합계 / 참례율
54	62	176	292명 / 39.83%

구 분	계 좌 번 호	예 금 주
교 무 금	농협 355-0030-6062-83	(재) 천주교수원교구유지재단
건축헌금	농협 355-0030-6023-33	
단 체 비	신협 131-017-869366	문 호 리 성 당 *단체 후원금은 이 계좌로 입금 부탁드립니다.



미리내 성당

천주강생 1896년 설립 • 주보성인 : 복되신 동정 마리아의 배필이신 성 요셉

본 당 미 사 시 간	월 : 6시 30분	공 소 미 사 시 간	토 : 오후 3시 (주일 학교) 마지막 주는 교중미사 토 : 오후 7시 30분	주임 신부	류덕현 알베르토
	수 : 오전 10시			보좌 신부	김지수 바오로
	목 : 오후 7시 30분			전 화	674-7762
	주일교중 : 9시 30분			FAX	672-1870

오늘은 “연중 제 20주일 입니다”

◇ 모임 안내

월 일	시간	회합실	단체
8/19	교중미사 후	교육관	꾸리아
8/26	교중미사 후	교육관	연령회, 소공동체위원회
8/23	저녁미사 후	교육관	사목평의회

◇ 성가대 단원을 모집합니다

- 자격 : 미리내 성당 모든 교우
- 연습일 : 매주 수요일 오후 7시
- 연습장소 : 미리내성당
- 연락처 : 지휘자: 010-8618-2620
단 장: 010-5240-6824
- *성가를 배우고 싶으신 분 대환영

◇ 성 김대건 안드레아 사제 첫미사 봉헌기념일 기념미사 및 유해 친구식 : 8월24일(금)11시30분. 103위시성기념성당

◇ 교리상식 - 기념 미사

- ※ 기념미사 : 교회 안에서 특정한 인물이나 사건에 대한 기념을 전례적으로 재현시키는 미사입니다. 이는 교회가 신자들로 하여금 마음속에 계속 지니고 있게 하기를 원하는 신성한 사건, 그리스도의 신비, 성인 등에 대한 전례적인 기념이라고 할 수 있습니다.
- ※ 기념 미사 중에는 범 교회적으로 드리는

미사가 있고, 교황청의 승인 하에 국가나 지방의 관습에 따라 드리는 미사가 있습니다.

※ 1945년 8월 17일 페레올 주교는 상해 부근 김가항에서 김대건 부제에게 사제서품을 줌으로써 김대건은 한국인 최초의 사제가 되었고, 일주일 후(8월 24일) 김 신부는 만당 신학교 성당에서 다블뤼 신부의 보좌를 받으며 첫 미사를 올렸습니다.

* 미리내성지에서는 성 김대건 안드레아 사제와 관련한 모든 기념일에 기념미사 및 유해 친구식을 거행하고 있습니다.

◇ 우리의 정성 (7/29 ~ 8/5)

주일헌금: 645,000원
교무금: 585,000원

※ 교무금은 자동이체를 이용하시면 편리합니다
농협 355-0006-9611-83 (재)천주교수원교구

◇ 전례 · 차량 · 청소 봉사

(당일 봉사는 미사 20분전에 도착하여 준비해 주시기 바랍니다)

구 분	8월 19일		8월 26일	
	본당	공소	본당	공소
전례 봉 사	구역	상촌1	재인	중촌
	해설	심현금	황순남	구정녀
	1독서	이정진	진명범	김형부
	2독서	최영순	윤다연	안은주
	봉 헌	조돈호, 이정희	이영수, 노귀란	김복순
차량봉사	홍수열		안광선	
청소 봉 사	8/18		8/25	
	상촌1		중촌	



주님이 얼마나 좋으신지 너희는 맛보고 깨달아라

 미양성요한마리아비안네성당 경기도 안성시 미양면 마산길 5 전화 031-672-8706, 070-4047-0244 팩스 031-673-8706				주임부	윤재빈 (안셀모)	672-8700
				전교수녀	권야고보	672-8701
				사목회장	송인호 (사도요한)	010-5350-1510
				연령회장	최기찬 (루카)	010-5390-5524
미사 및 전례 주일미사 (목요일 성체강복·성시간) 평일미사 (토요일 성체강복·성시간) 초.중.고등부 (토요일 저녁주일미사)				미양성모유치원		
6:00	월.토	6:00	토요일	19:30	원장 김마리테레실라수녀	☎ 672-6470
10:00	수	10:00				Fax 672-6471
	화.목.금	19:30				

연중 제 20 주일

☪ 금주 전례 안내

- 8/20 성 베르나르도 아바스 학자 기념일
- 8/21 성 비오 10세 교황 기념일
- 8/22 복된신 동정 마리아 모후 기념일
- 8/24 성 바르톨로메오 사도 축일

☪ 은빛여정 종합과정 개강

- ▶ 일 시 : 8/29(수) 10시미사 후
- ▶ 장 소 : 미양성당 교육관
- ▶ 신청비 : 만원(사무실로 신청)
- ▶ 신약 2 초대교회와 사도바오로

☪ 순교자 현양대회

일 시	9/16(주일) - 죽산순교성지
신 청	구·반장님
회 비	₩ 10,000원
일 시	9/27(목) - 미리내성지
신 청	구·반장님
회 비	₩ 10,000원

☪ 소공동체 구반장님 봉사자 나들이

- ▶ 9월 1일(토) 오전 8시

☪ 성모회 판매 : 멸치액젓

- ▶ 9kg 39,000원 / 4.5kg 20,000원
- (새우젓은 추후알림, 신청 : 구·반장님)

☪ 청소담당

- ▶ 8/25(토) : 4구역(용두1·2반, 죽리)
- ▶ 9/1(토) : 보촌, 상고지, 5구역

☪ 금주 신약 성경 읽기

8/20(월)	8/21(화)	8/22(수)	8/23(목)	8/24(금)	8/25(토)
독서 7-10장	11-13장	14-16장	17-18장	19-20장	21-22장

† 전례담당

구분	해설	1 독서	2 독서	봉헌(비고)
8/19 (주일)	최기찬	정지온	문란숙	6 구역
	여명숙	김선식	임동희	
8/26 (주일)	최대용	정지온	조귀영	7 구역
	김현수	김성진	최국선	
	이나시오	안드레아	최세리	

☪ 차량봉사

8/19	8/26	9/2	9/9
강덕리 / 신법전			
김영기	김영기	김영기	김영기
스테파노	스테파노	스테파노	스테파노
구례리 / 동광 / 구수리 / 양변리 (34인승)			
조영운	양성진	안홍	전용우
배내덕	요한바오로	마르코	프란치스코
보촌/상고지/진촌리/개정리/신계리/하개정			
심병호	김태용	여우석	최현주
윤호섭	암브로시오	사도요한	사도요한

☪ 각 단체 및 봉사자 월·별 모임

단체명	날짜	시간
사목회	첫 화요일	저녁미사 후
성체조배회	첫 금요일	저녁미사 후
성모회	첫째 주일	교중미사 후
자모회	첫째 주일	교중미사 후
평단협	둘째 주 화요일	저녁미사 후
꾸리아	둘째 주 토요일	저녁미사 후
구·반장 모임	둘째 주일	교중미사 후
전례단	셋째 주일	교중미사 후
연령회	마지막 주 금요일	저녁미사 후
올드레이	마지막 주일	교중미사 후
기사사도회·복사단	씩수달 넷째 주일	교중미사 후
성심회	분기별	교중미사 후

<p>전교수녀 : 김 안젤리카 총 회 장 : 구본옥(야생바오로) 사 제 관 : 070-4047-0397 사 무 실 : 641-7062 수 녀 원 : 641-7063 F A X : 641-7064 총 회 장 : 642-1692</p>	<p> 성 베드로와 성 바오로 사도 반월성 성당 주임신부 : 방효익(바오로) 연령회장 : 민영천(필립보) 010-2524-4813 467-880 이천시 설성면 진성미로 180번길 42-17</p>	<p>미 사 평 일 : 월 - 오전 6시 00분 화, 목 - 오후 8시 00분 수, 금 - 오전 10시 토요일 : 오후 8시 00분 주 일 : 오전 9시, 오전 11시 예비자 교 리 주 일 오전 9시 30분</p>
---	---	---



3주간 연속으로 읽혀지는 요한복음 6장에서 “하늘에서 내려온 영원한 생명을 주는 빵”은 구세주를 뜻합니다.

“사람의 아들의 살과 그의 피”는 예수님께서 십자가에서 죽으실 것을 말씀하시면서 동시에 성찬의 전례에서 우리가 받아모실 성체와 성혈을 뜻합니다.

군중은 예수님의 말씀에 담긴 이러한 뜻을 알아듣지 못하고 수군거리거나, 입으로 들어갈 빵 타령만 하고, 조상들이 먹었다는 만나(이게 뭐야?) 타령만 합니다.

그러나 영원한 생명의 양식인 예수님의 몸과 피를 받아모신다는 것이 무슨 뜻인지 알아듣지 못하면서 자기들끼리 말다툼이나 하고 있습니다.

예수님의 살과 피를 먹고 마신다는 것은 예수님과 하나가 되는 것이며, 예수님께서 내 안에 머무

르시게 하고, 우리 영혼의 모든 상처를 낫게 하려는 것입니다.

8월 봉성체

- * 8/29(수) 13:30 - 대서리, 울면, 일죽면
- * 8/30(목) 09:30 - 설성면

8월 성가정 오찬 : 5·9구역

- * 일시 : 8/26(주일) 11:00 미사후

김장용 액젓, 새우젓 신청

- * 신청기간 : 9월 30일
- * 연 락 처 : 010-5333-2814

전례봉사 담당구역

요일 \ 시간	토요특전	9 시	11 시
8월 18 일	11구역		
8월 19 일		12구역	13구역
8월 25 일	14구역		
8월 26 일		15구역	16구역

성당 청소

8월 24일(금)
7구역

+ 우리들의 정성 + 감사합니다 !	
연중 제19주일	1,354,200
교 무 금	1,092,000
건축헌금	268,000

미사안내	월	06시		반월 성마리아 성당
	화·목	19시 30분		
	수·금	10시		
	토	10시		
	토	19시(중고등부 청년미사)		
주일		09시(어린이 미사)	주임신부 : 최해용 프란치스코 총회장 : 윤영 F.하비에르 경기 안산시 상록구 건지미길 27-18	사무실 : 031-502-4595 사제관 : 070-4047-3958 FAX : 031-502-4596 연례회 : 010-3743-9960
		11시(교중미사)		
		19시(저녁 주일미사)		

병자영성체 : 매월 첫째, 4째주 금요일	유아세례 : 분기별 첫 주간중 미사시간	본당메일 banwol@casuwon.or.kr
예비자 교리담당 : 010-2223-8752	신부님면담:혼인,차,집,상가축복(수시로)	본당카페 daum.net/skycheon4

- 오늘은 본당건축을 위한 2차헌금입니다.
- 다음주도 본당건축을 위한 2차헌금입니다.

- ☑ 본당 단체 새 봉사자를 소개합니다.
*평신도 단체협의회 총무 박인순(골롬바)

☑ 이번주 전례 및 모임안내

일시(요일)	단 체 명
19일(오늘)	요셉회 회의(구성전열 남원추어탕)
21일(화)	신부님 휴가(8/31일까지)
25일(토)	연례회 회의 및 미사(10시, 성당)
26일(주일)	청소년 회의(9시미사후, 교육관) 전례분과 회의(교중미사후, 교육관)

- ☑ 성물방을 운영 하실분을 찾아요(성물방장)
1)성물판매는 미사후 15분간만 운영합니다.
2)주입하신 성물은 사무실에서도 기록해주세요.

- ☑ 본당 건축헌금 봉헌현황(현재)
*모금액 : 499,536,600원 (2015년 1월부터)

- ☑ 우리들의 정성(8/9 ~8/15) : 26,344,210

- ☑ 신부님 휴가(8/31일까지)입니다.
동창 신부님들과 해외연수이오니 기도 부탁드립니다.
*미사는 8/26일까지 손님신부님이 집전드리며 27일부터 ~ 9/1일(토)오전 10시까지 미사가 없습니다.
- ☑ 감사드립니다. 성모승천대축일에 삼계탕 봉사해 주시고 수고하신 구역장님께 깊은 감사드리며 아울러 삼계탕 재료를 후원해 주신분께도 또한 감사드립니다.
- ☑ 매주 교중미사시 천사미사곡인 라틴어<그레고리안>성가를 합송합니다(성당 비치용입니다)
- ☑ 노인대학 은빛여정 개강(8/30일, 목요일)접수
(매주 목요일10시~12시/1만원, 강의:심화 창세기)
- ☑ 효소 세안제 판매합니다.(건축금.개당/ 19,000원)

주일헌금 : 1,163,000	교무금 : 2,610,000
건축모금 : 17,100,500	과년도교무: 150,000
사회복지후원 : 200,000	감사헌금 : 130,000
성모승천예물: 3,165,000	미사예물 : 280,000
성모승천헌금: 1,162,000	기타수입 : 383,710
*건축기금: 3,260,000	*2차헌금 : 520,000
*파지판매(요셉회, 상지의옥좌Pr)	67,500
*남양성당 건축후원금 :	13,253,000
*건축기금 :	50만/이석우, 익명
40만/본당신부님	20만/정연철 6만/박창화
10만/서의웅, 이창조, 윤태윤, 조윤묵, 조형용,	김인희, 최영달, 조미희, 익명, 익명
5만/박인순, 박상철, 주영재, 박종수, 정영숙, 엄	옥연, 김옥대, 권학순 2만/손혜서
3만/강진균, 조춘자, 정경자, 임수자, 김점순, 조희석	
*감사헌금 : 5만/서의웅, 전기식 3만/유용중	
*사회복지 후원금 : 10만/본당신부님, 이석우	

☑ 본당 성전건립을 위한 묵주기도 100만단 봉헌운동

*기간 : 2018년 8월 15일 ~ 2023년 8월15일(5년)
*구역별 집계현황 본당 게시판 부착
(묵주기도 봉헌바구니 비치)

- ☑ 본당 건축위원장을 모집하며 찾습니다.
*본당 건축을 위해 봉사해 주실 건축위원장을 찾습니다. (문의 : 본당 총회장, 사무실)

☑ 주일전례 및 청소(토) 정리봉사

8/19 연중 제 20주일	대림 2구역
8/26 연중 제 21주일	대림 3구역

< 전용계좌 번호안내 >

- *교무금→신협 131-000-831734 반월성당
- *건축금→신협 131-000-877141 반월성당

재일 떡 방앗간

각종 떡 시루떡 답례품떡
폐백 이바지 참(들)기름
태양고추가루 6kg/13만원
☎ 010-3857-0010
☎ (031)437-1009
대표: 서옥자(아네스)

땅콩 볶는집

건강식품 및 견과류
건어물전문점.맥반석오징어
햇땅콩, 잣, 아몬드, 호두
아마씨, 아로니아, 황태채.
*서해아파트 버스정류장 옆
☎ 437-5885
☎ 010-9480-3411
대표:홍정임 (아네스)

브이에스 정육할인

전품목 할인판매
한우등심 100g/6,000원
한돈 생삼겹 100g/1,300원
LA갈비 100g/1,650원
*상록구 사사동 134-6
☎ (031)419-2211
대표: 박창규(바오로)

한샘 식자재마트

종합 생활필수품
야채, 청과, 생선, 정육, 공산품
2만원이상 무료배달
안산반월 최고 매장
☎(031)501-8643~5
대표:이종국(아오싱)

천주교를 알고자 하시는 분은 이웃 천주교 신자들 또는 사무실에 문의하십시오.

<p>※미사 안내※</p> <p>주일 - 09:00 11:00 19:00(청년)</p> <p>월 - 06:00</p> <p>화 - 19:30</p> <p>수 - 06:00 10:00</p> <p>목 - 06:00 19:30</p> <p>금 - 10:00 19:30</p> <p>토 - 10:00 15:00(어린이) 19:00(중고등부)</p>	<div style="text-align: center;">  <h1 style="margin: 0;">발안 성당</h1> <p style="font-size: small;">1957. 6. 14</p> </div> <p style="text-align: center;">cafe : http://cafe.daum.net/casuwonhscity 18593 화성시 향남읍 푸른들판로257번길 45</p>	<p>주임신부 : 박현배 야고보 보좌신부 : 권혁규 베드로 전교수녀 : 이 아녜스노엘 전례수녀 : 이 마르티나</p> <p>총 회 장 : 윤광열(라파엘) 010-6212-5080</p> <p>연령회장 : 최기수(요한) 010-6652-7997</p>
<p>※예비자 교리※</p> <p>주일 - 09:00(일반)</p> <p>금 - 20:00(일반)</p>	<p style="text-align: center;">“내 삶은 참된 양식이고 내 피는 참된 음료다.” (요한복음 6장 55절)</p>	<p>사 무 실 : 352-6111 수 녀 원 : 352-6112 팩 스 : 352-7900</p>
<p>♣ 고해성사 : 미사 30분전 ♣ 유아세례 : 3, 6, 9, 12월 넷째주 토요일 ♣ 성모신심미사 : 매월 첫 토요일 10시 ♣ 성시간 : 매월 첫 목요일 저녁 7시30분 미사 후 ♣ 집·상가축복 : 수시접수 ♣ 병자영성체 : 매월 둘째주 목요일</p>		

■ 교육관신축 헌금(2차)있습니다.

1. 이번주 평일미사 안내(미사 한 대만 봉헌)

- 8/22(수) 6시 미사(×), 10시 미사(○)
- 8/23(목) 6시 미사(×), 19시 30분 미사(○)
- 8/24(금) 10시 미사(○), 19시 30분 미사(×)

2. 신·구약 성경필사 제출

- 8월 31일까지 사무실로 제출 바랍니다.

3. 2학기 여정성경공부 개강

- 월요반(일반여정):8월27일 20시(마르코 복음서)
- 목요반(여정첫걸음):8월30일 10시(예언서)
- 수강비(교재비별도) 2만원
- 본당로비에서 신청접수 받습니다.
- 문의 : 교육분과장 010-6483-3961

4. 화성지구 소공동체 교육

- 일시 : 9월 7일(금) 오후 8시
- * 대상 : 구역장, 반장, 상임위원, 제 단체장

5. 환자영성체 신청

- 9월 13일(목) 09:00 ~ 17:00
- 9월 7일(금)까지 사무실로 신청바랍니다.
- 구역장, 반장은 대상자 재확인 바랍니다.

■ 전례구역 : 8/19미소2 8/26휴먼아델 9/2하늘

■ 청소구역 안내

구 분	8월 19일	8월 26일	9월 2일
A구역	미소지움2	휴먼, 아델	하늘채
B구역	서근리, 덕우리	율암, 하저	구장리

- * A구역청소담당 : 대성당과 유아실, 로비(마당) · 1층화장실
- * B구역청소담당 : 대성당 2층, 조배실, 지하광장 및 화장실
- * 레지오청소구역 : 소성당, 주차장, 분리수거장
- ☞ 대성당 2층 청소를 철저히 하여 주세요.

■ 주일(主日)미사 참례현황

월/일	산자 수	15:00 어린이	19:00 중고등	09:00	11:00	19:00 청년	계 (%)
8/5	2,091	28	89	275	291	106	789(37.7)
8/12	2,091	34	121	236	281	97	769(36.7)

■ 우리들의 정성(연중 제 19주일)

교무금 : 3,665,000원
주일헌금 : 2,285,700원
감사헌금 : 50,000원
교육관신축 : 1,268,100원

미 사 시 간 안 내			배(拜)곧(God) : 하느님을 경배하는 신앙 공동체	시 무 실 팩 스 031-365-3431 031-365-3432
주	토 오후3시	어린이		
	토 오후7시30분	청소년·장년		
일	일 오전9시	성인미사		
	일 오후4시	성인미사		
평 일	일 오전11시	교중미사		
	화, 목	오후7시30분		
평 일	수, 금	오전 10시		
	경기도 시흥시 배곧5로62 http://cafe.naver.com/bo0613			연령회장 장호목 루 키 010-5302-7689
				총 회 장 이창근 기브리엘
				주임신부 김정환 비 오

신심 더하기 운동		전례봉사	성전청소	다과봉사
매일실천	밤10시 공동체 강복기도 참여 (알람 맞추기)	연중 제 20주일	한신 구역	한신 구역
매주실천	주일미사 10분 일찍 참석, 평일미사 1회 이상 참석	연중 제 21주일	한라 1구역	한라 1구역
매월실천	첫 주일을 신심더하기주간으로 함께하기(첫침례)			이지 2구역
화(성령 : 치유안수) 수(순교자 : 순화) 목(성체 : 성체강복) 금(예수성심 : 십자가의 길) 토(성모 : 순화)				

진례 및 행사

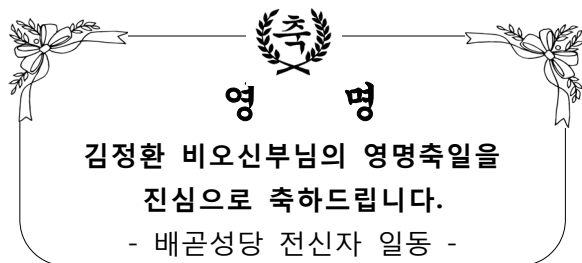

전신자 점심나눔

- * 8월19일 교중 미사후

본당 주임신부님을 위한 기도봉헌

- * 8월 20일 사제수품 기념일
- * 8월 21일 비오 영명축일
- 영육간 건강하시길 교우님들의 기도 부탁드립니다.

단 제 모 임

예비자 교리 : 성탄반 매주 수요일 20:00 교리실

성령 기도회

- * 8월20일(월) 20:00 자체 기도회

성가대 연습 : 매주 수요일 20:00

상임 위원회 회의 : 8월24일(금) 18:00

복사단 모임 : 8월25일 토요일

청년회원모집 (20세~45세)

- * 대학생그룹, 직장인그룹
- 배곧성당을 이끌고 나갈 청년들을 모집합니다.
- * 문의 : 청년회장 010-4421-0227

청소년 봉사자 연합MT

- * 일시 : 8월31일(금)~9월1일(토)
- * 장소 : 양평 펜션

초등부 어린이 성가대 모집

- * 초등부 주일학교 어린이 성가대를 모집합니다.
- * 대상 : 초등부 주일학교 전학년
- * 문의 : 010-7129-4467

본당소식 1

소공동체 모임안내			
여 성	골드 구역	8/24(금)11:00	103동 201호

본당 제대초 봉헌 받습니다.

- * 봉헌한 제대초는 미사집전 후 가정으로 전달해드립니다. (1Set : 10만원)

소공동체 아가페 장터 개설

- * 취지 : 성전 건축기금 마련
- 초기 그리스도 공동체 나눔 실천
- * 집에서 쓰지 않는 새물건 기증받습니다. (생활용품, 가전제품, 주방용품, 의류등)
- * 기증방법 : 각 구역 구,반장님께 연락
- * 문의 : 소공동체 총무 010-8970-4286

CPBC 우리본당노래자랑 시즌2 방송안내	
*예선전	8월20일(월)09:00 8월21일(화)04:00,23:00 8월22일(수)19:00 8월26일(일)13:00
*본 선	8월27일(월)09:00 8월28일(화)04:00,23:00 8월29일(수)19:00 9월02일(일)13:00
*CPBC 방송채널	alleg tv 231번 Btv 307번 U+, Sky 184번

화 답 송	
연 중 제 20주일	

교무금 지동이재 계좌	간축회금 지동이재 계좌
농협 355-0050-2220-13 (천주교 수원교구 유지재단)	농협 355-0050-2222-83 (천주교 수원교구 유지재단)

백암성요한사도성당

17177 경기도 용인시 처인구 백암면 백원로 454

주임신부 : 이나라 사무엘
총 회 장 : 박교선 베드로
010-5216-4094
연령회장 : 박상신 토마스
010-2688-4188
사 무 실 : ☎ 323-5408
F A X : ☎ 323-5409

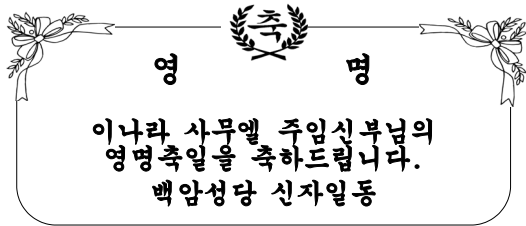

♥♥ 감사합니다 ♥♥

☑ 우리들의 정성(8월6일~8월12일)

주일헌금(연중 제19주일)	1,013,000
교무금	2,010,000

☑ 미사참례자수(현재교적상826명)

일 자	참례자수	참례율
연중 제19주일	245	29.66

☑ 건축헌금(8월9일~8월15일)

평화자동차 김대현(스테파노) 이십만원 이광옥(크리스티아노) 삼십만원 이성준(바실리오) 오만원, 정주섭(요셉) 십만원 임영순(요셉) 십만원, 이나라(로사) 이십만원	
전 주	605,237
수 입	950,000
현 잔고	1,555,237
차입금잔액	233,000,000

☑ 주일봉사자 전례 안내

구분	미사	해설자	독서자
셋째 주일 (8/19)	토요일저녁 주일미사	조명자	정기영/신효철
	교중미사	이병희	임성빈/강경순
	저녁미사	전성환	방석환/심가영
넷째 주일 (8/26)	토요일저녁 주일미사	김성문	박승구/염은희
	교중미사	이범례	이범수/임복희
	저녁미사	문현진	박태근/이재은

☑ 8/19일(일) 교중미사 중 주임신부님 영명축일 축하식 있습니다. 미사 후에는 축하연(전신자 식사)이 준비되어있습니다. 오후 4시미사는 없습니다

☑ 렉시오 디비나 교육은 한주 연기하여 8/26일(일) 오후12시30분에 있습니다.

☑ 8/26일(일) 교중미사 후 꾸리아 월례회의가 강당에서 있습니다. 성모회위원회 월회의는 1회합실에서 있습니다.

☑ 8월 산악회는 쉽니다.

☑ 8월 주차안내 및 차량운행 백봉지역입니다.

☑ 봉사자모집

소 속	하 는 일	문 의 처
전례분과	해설, 독서	이막달레나 010-6202-7254
제 대 회	제대차림	박마리아나 010-9056-5076

☑ 예물봉헌 및 성당청소 지역

구역	예물봉헌	성당청소
서백암	8/19	8/18
동백암	8/26	8/25



주님이 얼마나 좋으신지 너희는 맛보고 깨달아라.

미사 시간 안내	주 일	토요일	오 후 7:30(토요일주일저녁)	평 일	월요일	오 전 10:00	성 사	유 아 세 례	사무실 문의
		일요일	오 전 10:30(교중)		화 · 목	오 후 7:30		고 해 성 사	미사 전 30분
			오 후 4:00		수 · 금	오 전 10:30		훈 배 성 사	1개월전
					성모신심 미사	첫째토요일 오전10:30		병자 영성체	구역장·반장을 통해서 신청바람

천주교를 알고자 하시는 분은 이웃 천주교 신자들 또는 사무실에 문의하십시오.

<p>주임신부 : 고성은(요한사도) ☎ 224-4057</p> <p>총 회 장 : 안 병 천 (요 셉) ☎ 225-5444</p> <p>연령회장 : 오 군 호 (요 셉) ☎ 010-7616-3755</p>	 <p>버드내 성당 (성 정하상 바오로)</p> <p>1795-1839</p> <p>116161517 경기도 수원시 권선구 덕영대로 1152번길 20 사무실 ☎ 224-4058 FAX 224-4059 E-mail : beodeunae@casuwon.or.kr</p>	<p>미사 시간 안내</p> <table border="1"> <tr> <th>주 일</th><th>오전</th><th>6시 30분</th></tr> <tr> <td>오전</td><td>10시 30분(교중)</td><td></td></tr> <tr> <th>평 일</th><th>월 화 목 수 금</th><th>오전 6시 30분</th></tr> <tr> <td>오전</td><td>7시</td><td>오전 10시</td></tr> <tr> <th>토</th><th>오 후</th><th>3시 (어린이)</th></tr> <tr> <td>오 후</td><td></td><td>7시(학생·청년·특전)</td></tr> </table>	주 일	오전	6시 30분	오전	10시 30분(교중)		평 일	월 화 목 수 금	오전 6시 30분	오전	7시	오전 10시	토	오 후	3시 (어린이)	오 후		7시(학생·청년·특전)
주 일	오전	6시 30분																		
오전	10시 30분(교중)																			
평 일	월 화 목 수 금	오전 6시 30분																		
오전	7시	오전 10시																		
토	오 후	3시 (어린이)																		
오 후		7시(학생·청년·특전)																		
<p>유아세례 : 분기별 둘째 토요일 오후 2시</p>	<p>성사간 : 매월 첫 목요일 19:00시 미사 후</p>	<p>성모산심미사 : 매월 첫 토요일 오전 10시</p>																		

8월 기도 지향

“신앙인으로서의 품위에 맞는 언행을 하도록”

전신사 기도시간 : 저녁 9시(주모경)

**“ 청소년 활성화 기금 적립을 위한
교무금 13개월 봉헌하기 ”**

☑ 성당 청소 구역

1. 담당구역 : 4 구역
2. 일 시 : 8/25(토) 10:00시 부터

☑ 전입을 환영합니다

세대주	세대명	전본당	구역반	주 소
최연선	마리아	지동	1-1	덕영대로1152번길38.1층 미가온헤어
지혜덕	막달레나	죽전	5-1	세지로 10, 202호

☑ 2차 헌금

- 이번 주(8/19, 연중 제20주일)는 본당 성소자 후원을 위한 2차 헌금이 있습니다.

☑ 2019년 주님 부활 대축일 영세자 모집 안내

1. 구역별 성체조배 일정 / 장소 : 20:00 ~ 21:00 / 성당

일 자	구 역	일 자	구 역
8/19(주일)	상임위원회	8/26(주일)	7
8/20(월)	1	8/27(월)	8
8/21(화)	2	8/28(화)	9
8/22(수)	3	8/29(수)	10
8/23(목)	4	8/30(목)	11
8/24(금)	5	8/31(금)	미영
8/25(토)	6	9/ 1(토)	아이파크

2. 입교식 : 9/2(주일) 10:30 교중 미사 중
3. 소공동체 구역장, 반장, 레지오 단원들의 적극적인 협조를 부탁드립니다.

☑ 2018년 교구장 성경필사 축복장 시상 안내

1. 내 용 : 성경(신·구약) 필사 시상
2. 시 상 일 : 2018년 교구 성경잔치(10/14, 주일)
3. 제출마감일 / 제출처 : 8/26(주일)까지 / 사무실

☑ 여정 성경공부 2학기 수강 신청

1. 내용 : 교재비는 별도(게시판 게시물 참조)

구분	요일	시간	과 목	신청비	개강일시
일반	수	10:50	오경 1	20,000	8/29(수)
은빛	목	10:00	역사서 1	10,000	8/30(목)
직장	목	20:00	마르코복음서	20,000	8/30(목)

2. 문의 : 교육문화과장 안현순(루치아) ☎010-2690-1951

☑ 금주(연중 제20주일)의 화답송



주 님 이 얼 마 나 좋 으 신 지 너 희 는 맛 보 고 깨 달 아 라.

“ 주님, 저희가 누구에게 가겠습니까? 주님께는 영원한 생명의 말씀이 있습니다. ” (요한 6, 68)

☑ 전년대비 교무금 책정 및 건축헌금 약정

8/15 기준, 단위 : 천원

구 분		2017	2018	증 감
교 무 금	책정액	176,184	175,704	-480
건축헌금	약정액	63,670	72,440	8,770

※ 2018년도 교무금 신립서와 건축헌금 약정서를 아직 못내신 교우께서는 사무실에 제출하여 주시기 바랍니다.

☑ 성인 성가단원 봉사자 모집

1. 자 격 : 아름다운 성가로 기도할 수 있는 본당 신자 남·여 누구나
2. 신청은 사무실로 해주시기 바랍니다.

☑ 주간 행사

일 자	시 간	장 소	행 사
8/19(주일)	교중 미사 후	지하강당	연령회
8/19(주일)	교중 미사 후	회합실	청소년위원회
8/19(주일)	교중 미사 후	회합실	재분과위원회
8/21(화)	19:00시 미사 후	회합실	평단협의회
8/26(주일)	교중 미사 후	회합실	상임위원회

☑ 주일미사 참례현황

구 분	7/22	7/29	8/5	8/12
참례인원(명)	504	468	441	464
참례율(%)	33.6	31.2	29.5	31.6

☑ 이번 주간(8/9~8/15)교육관 건립을 위한 봉헌합니다

이복주 10만, 김영원 4만, 이부성 2만, 윤진한 5만, 임호자 1만
김대식 2만, 박진홍 6만, 장동석 2만, 박윤복 2만, 정순임 4만
김용해 2만, 이원호 5만, 김방규 3만, 정희숙 10만, 김옥희 2만
장영교 2만, 이득수 3만, 노승준 10만, 이범용 3만, 최연상 1만
차기욱 5만, 오명희 4만, 조성환 5만, 김만수 1만, 한동명 5만
유정등 10만, 신연숙 10만, 최성혁 5만, 김영숙 1만, 이영하 1만
한금순 10만

● 주간 누계액 : 1,360,000원

☑ 우리들의 정성(8/9~8/15)입니다

· 교 무 금 : 3,862,000원
· 만원주일(8/12)주일헌금 : 2,819,400원
· 성모승천대축일(8/15)합동미사예물 : 4,054,000원
· 감사헌금 : 이은주 30만

☑ 청소년활성화기금 마련을 위한(8/9~8/15)봉헌입니다

● 누계액 : 15,658,700원

☑ 제대꽃 봉헌금(8/9~8/15)입니다.

익명 2만, 김달영 3만

● 누계액 : 190,000원

주일 미사	토	16시(어린이), 19시30분			<div>벌말성당</div> <div>(주보성인 : 성 정하상 바오로)</div> <div>http://cafe.daum.net/beolmalJHS</div> <div>☎ 031)424-6401</div>	주임신부	서동찬(야고보)
	일	6시, 8시, 10시(교중미사) 16시(중고), 19:30(청년)				보좌신부	정연진(토마스아퀴나스)
평일 미사	월	6시	화	19시30분		총 회 장	김용립(안셀모)
	수·목		10시, 19시30분			▶예비신자 교리◀	
	금		6시, 10시			주 일	09시
						수요일	11시, 20시 30분

☑ 연중 제20주일 [18. 8. 19]

☑ 복음화 모임

공 동 체	날 짜	시 간	장 소
제분과	8.19(주일)	9시	3층 제1교리실
전례위원회	8.21(화)	저녁미사후	1층 믿음터
청소년위원회	8.21(화)	저녁미사후	3층 교사실
지역장모임	8.22(수)	오전미사후	2층 사목실
상임위원회	8.24(금)	20시	2층 사목실
소공봉사자	8.26(주일)	교중미사후	2층 성당

☑ 성당청소와 전례, 주차봉사

구 분	답 당	지 역 장
이번주 (8.19)	청소,전례 주차봉사	초원 LG 성원세경 김진해 미카엘라
다음주 (8.26)	청소,전례 주차봉사	성원세경 초원부영 김형자 제올지아

☑ 정하상대학 개강·접수

- 개강: 9월 6일(목), 10시 미사 후
- 접수: 8월 22일(수)~26일(주일)
평일: 수, 목, 금 10시 미사 후
주일: 교중미사 전후
- 접수비: 3만원
- 개강반(정원)
 - 성독반(8명)-주일말씀을 읽으며 묵상하는 반.
 - 시편낭송반(8명)-시편을 낭송하며 기도하는 반.
 - 노래반(17명)
 - 건강체조반(17명)

☑ 감사헌금

김정수100,000 최조민 100,000 최중복 100,000
신채섭 50,000 오오례 100,000

※ 사제양성 특별헌금: 1,709,000

꽃향기

성모동산

성모 슬하에서

따스한 햇살 받아

꽃잎은 피어나고

어린이이는

색동옷 차려입고

꽃향기 잡으려는 듯

꽃잎 바라다보는데

꽃향기는 바람 타고

아이 얼굴은 스치고

엄마 품 찾아

하늘로 오르는 듯하네

☞ 우리 의 정 성 ☞		전 입 을 환 영 합 니 다(교무금을 책정해 주시기 바랍니다.)					
교 무 금	9,080,000	구 역 명	이 름(세례명)	구 역 명	이 름(세례명)	구 역 명	이 름(세례명)
주일헌금	4,465,000	성원세경2	강마리아 마리아	초원평촌2	이현수 도마	대우3	송민주 루카
감사헌금	450,000						
기 타	65,000						

주일미사 성가 : 입당 62 봉헌 332, 215 성체 171, 502 파견 61

미사시간	평일	월 - 06시 / 화·목 - 19:30 수 - 10시, 19:30 / 금 - 06시, 10시 토 - 10시	 범계성당 (성 김대건 안드레아) 경기도 안양시 동안구 경수대로 733 www.beomgye.or.kr / beomgye@casuwon.or.kr ☎. 459-0365 (사무실) / Fax. 459-0367 459-0366 (사제관) / 459-0369 (수녀원)		• 주임신부 : 정경진 (다두) • 보좌신부 : 박윤환 (이윤일요한) • 전교수녀 : 정 마리제인, 김 휘델리스 총회장 : 김정태 레이몬드(010-2980-0550) 연영회 : 010-5071-1003 // 010-5266-3757 범계성당부속 돈보스코 유치원 : 476-0599
	주일	토 - 16시 (어린이) 19시 (중, 고등부) 주일 - 06:30 / 09시 / 11시 17시 (청년) / 19:00			
예비신자교리	화	20:10	목	10:00	• 전입자 면담 : 사무실에 문의 및 신청 • 모든 축복 및 면담 : 사무실에 신청
	주일	09:30			

◆ 본당복음화 실천사항 ◆

3. 봉사합시다 : 1) 본당에서의 봉사활동, 일상에서의 비신자 인도, 냉담자 회두 권면, 미사 참여율 40%
 2) 청소년 신앙생활 활성화를 위한 부모님들의 관심어린 봉사, 가족미사 활성화
 청소년들의 활동 공간 마련

◆ 예비신자 입교환영식 ◆

- 일시 : 8. 19(주일) 11시 교중미사 중
- 장소 : 4층 대성당

✚ 오블라띠 수도회 후원미사

- 일시·장소 : 8. 19(주일) 19시, 4층 대성당
- 미사집전 : 홍장원 베드로 신부님

✚ 성령기도회

- 일시·장소 : 8. 21(화) 20시, 1층 소성당
- 주제 : 성령을 모신 참 그리스도인
- 강사 : 박덕유 알로이시오

✚ ME 주말교육 참석

- 일시 : 8. 24(금) ~ 8. 26(주일)
- 참석 : 오강학 & 황미숙 소화데레사 부부
- 장소 : 가톨릭교육문화회관

✚ ME 입시총회

- 일시 : 8. 25(토) 15:30
- 대상 : ME 부부 전원
- 장소 : 3층 성 바오로
- 내용 : ME 대표 선출

✚ 2018년 교구장 성경필사 축복장 신청

- 성경 신약 또는 구약, 신·구약을 모두 필사하신 분은 필사 노트를 사무실로 제출하시기 바랍니다.
- 제출마감 : 8. 26(주일)까지

✚ 레지오 하반기 전단원 교육

- 일시 : 8. 26(주일) 12:40 ~ 15:30, 4층 대성당
- 대상 : 행동 및 협조단원
- 준비물 : 목주, 활동수첩

✚ '여정' 성경 공부 일반과정 개강

- 오전반 : 8. 30(목요일) 오전10시 '역사서'
- 오후반 : 9. 3(월요일) 오후 8시 '마태오'
- 장소 : 소성당, 신청비 20,000원 (교재비 별도)
- 문의 : 교육분과장 김영선 실비아 010-5922-7564

✚ 대건대학 2학기 신입생 모집 및 개강안내

- 대상자 : 범계성당 65세 이상 어르신
- 접수기간 : 8. 26(주일) ~ 9. 7(금) 까지
- 개강미사 : 9. 7(금) 오전 10시

◆ 수험생을 위한 100일 기도 모임 ◆

구분	요일	시간	장소
아침반	월 ~ 토	08:50	2층, 성 토마스
	주일	07:50	
저녁반	월 ~ 주일	20:10	2층, 성 토마스 (수, 토 4층, 대성당)

☑ 각 단체, 분과, 위원회 모임 안내

- 율뜨레아 - 8. 19(주일)11시교중미사후, 지하강당
- 교리교사회 - 8. 19(주일)11시교중미사후, 3층 교리실
- 상임위원회 - 8. 23(목)20시

☑ 하느님 나라잔치(미사)를 준비해 주는 교우들

☞ 8월 19일(연중 제19주일) - 14구역

- 11시 교중미사 후 헌금 계수는 전례봉사구역에서 합니다. 장소는 3층 성 바르톨로메오 방입니다.
단, 전신자 교육이 있는 주일은 교육관계로 11시 교중미사 후 헌금계수는 없습니다.

☞ 8월 26일(연중 제21주일) - 13구역

☑ 하느님 아버지의 집을 내가 깨끗이(성당 청소)

8/23(목)	청소장소 : 4층	56구역
---------	-----------	------

♥ 성모 승천 대축일 제대 꽃 봉헌 ♥

김희숙 쟈마, 김정희 막달레나 자매님께서

성모승천 대축일 꽃을 봉헌해주셨습니다. 고맙습니다.

제대에 꽃을 봉헌하실 분들은 사무실에 봉헌해 주시기 바랍니다.

[범계 가족 나눔방] 많은 애독 바랍니다.

- 2018 초등부 고학년 여름신앙학교 이모저모



주보성인
아시시의 성 프란치스코

별양동

우 13837 과천시 별양상가 2로 20, 1호 (세서울소평센타 6층)
www.assisi.or.kr E-mail: byang@casuwon.or.kr

주임신부 윤용배 (라자로)
☎ 502-8453
보좌신부 유병국 (요한보스코)
☎ 502-8454
전교수녀 김 벨라뎃다 고 레지나
☎ 502-8458
사무실 ☎ 502-8452
F A X ☎ 502-8455
위령봉사회 HP 010-9013-0831

✱ 소통과 참여로 쇄신하는 수원교구! 신앙의 기쁨! 젊은이와 함께!

◆ 성전신축 특별헌금 봉헌합니다.

◆ 축 영명! 고 레지나 수녀님

영명축일(9월7일)을 맞이하여 복음 선포의 협조자로
별양동 공동체를 위해 수고하시는 수녀님 영육간
건강과 평화를 위해 기도 청합니다.
영적예물: 주님의 기도, 성모송, 영광송, 묵주기도,
수도자를 위한 기도(가톨릭기도서93쪽)봉사 회생

▶ 축하식: 2일(주일) 11:00 미사

◆ 본당 보안유지 관리를 위해 아래와 같이 본당 출입 관리를 하고자 하오니 협조 바랍니다.

- (단, 본당행사 등 특경일은 예외)
- 현재: 매일 04:30 ~
- 변경: 매일 04:30 ~ 10:30까지

◆ 예비신자 환영식

- 환영식: 2018년9월2일(주일) 11:00 교중 미사 중
- 예비신자 교리반
▶ 화요일 오전반: 10:00 강사: 김 벨라뎃다 수녀님
▶ 화요일 저녁반: 20:30 강사: 고 레지나 수녀님

◆ 수험생 기도모임

- 장소: 성당(월) 성체조배실(화~주일)
- 시간: 20시(월) 20시30분(화~금) 21시(토~주일)
- 주 참석자는 학생의 부모님이고 누구든 함께 와서
기도할 수 있습니다.
- 문의: 김 소피아 010-7734-0117

◆ 초등부 주일학교 2학기 개강

- 일시: 8월25일(토) 15:00
- 장소: 각반 교리실

◆ 2018년 실버아카데미 하반기 개강 안내

- 개강미사: 9월6일(목) 10시
- 접수기간: 8월19일~9월2일(3주간) 9시, 11시 미사 후
- 등록대상: 65세 이상 별양동성당 어르신
- 등록비: 4만원(교재비 2만원 포함)
- 접수장소: 사무실 앞 모집 데스크

◆ 본당 성경 경시대회

- 일시: 9월8일(토) - 장소: 강당
- 내용: 복음서
- 시상: 1, 2, 3등 (성적우수자) 최고령 참가상
초·중·고 청년 참가상
(예상 문제집 답안은 8월18일 홈페이지에 게시)

주간계획 08.20 ~ 08.26

분 야 별	내용	날짜	요일	시간	장소
체나콜로마리아제언동	기도모임	21	화	20:30	유아방
제대회	회의	22	수	11:00	사목회의실
중·고교사회	회의	22	수	20:00	교사회회의실
라우디스성가대	연습	22	수	20:00	성가연습실
빈첸시오회	회의	22	수	20:00	3 교실
성령기도회	기도모임	23	목	20:00	강당
예비자교리봉사	회의	24	금	11:00	1 교실
룩스메아	기도모임	24	금	11:00	성체조배실
초모자리 복사단	회의	25	토	14:00	1 교실
룩스메아	기도모임	25	토	15:00	성체조배실
중·고모자리 복사단	교육	25	토	18:00	1 교실
청년회	회의	25	토	19:00	1 교실

◆ “여정” 성경공부 개강

- 개강일: 8월27일(월) 오전반: 10시 / 오후반: 20시
- 내 용: 가톨릭 서간과 요한 묵시록
- 수강료: 2만원/교재비 11,000원 개강일 접수
- 장 소: 강당

◆ 성경 필사노트 제출 안내

성경필사 신약·구약 완필하신 교우분은 필사노트를
8월19일(주일)까지 사무실로 제출 바랍니다.
※ 신,구약 완필 하신 분은 주교님의 축복장이 수여됩니다.

우리 본당으로 전입하신 형제자매를 환영합니다!					
전입 세대주	가족	전본당	오신 곳	구역	
김리아	스텔라	1	과천	주공 403-401	4-2
김은애	엘리사벳	1	서울교구	향촌1길 20 21호	1-1
김옥열	로사	3	인덕원	래미안 309-1404	31-3
이진선	엘라니아	1	등촌1동	래미안 315-1703	33-1
이선영	카타리나	1	무주	래미안 336-505	32-3

미 사 시 간 안 내							전 려 신 심		우리의 정성 (8/6 ~ 8/12)	
주일	토		일				유 아 세 려	출수달 둘째주일 14:30	교 무 금	5,780,000
	16:00 어린이 19:30 중·고등부		일 반			청년	전입교우환영식	매 월 둘째주일 11:00	주 일 헌 금	4,989,300
			06:00	09:00	11:00	20:00	16:00	환자영성체	첫째 주 화요일 10:00	성전신축특별
평일	월	화	수	목	금	토	성 시 간	첫 목요일 19:30미사후	감 사 헌 금	80,000
	06:00 (제2성당)	06:00 19:30	06:00 10:00	06:00 19:30	06:00 10:00	10:00 첫토신심	고 해 성 사	매 미사 전 30분	후 원 금	160,000
									주 간 합 계	12,439,300

천주교를 알고자 하시는 분은 본당신부님, 수녀님 또는 사무실에 문의하십시오.

미 사 시 간		구세주의 어머니 병 점 성 당 18411 경기도 화성시 병점서로 63-18 cafe.daum.net/bjcatholic 주임신부 김우정(베드로) 사무실 : ☎ 235-5511, 수녀원 : 239-5753	☑ 환자영성체 : 매월 첫번째 (목)
주 일	09 : 00 (일반)		☑ 차 축복식 : 3일 전 신청
	11 : 00 (교중)		☑ 전교수녀 이니고나 수녀, 에밀리아나 수녀
	19 : 30 (청년)		☑ 연회회장 서장만 (토마스) 010-6234-8851
평 일	19 : 30 (토요일 저녁 주일미사)		☑ 예비신자 교리 화요일 - 오후 8시 금요일 - 오후 7시
	월 : 아침 6 : 00		
	화 : 19 : 30 목 : 19 : 30 수, 금, 토 : 10 : 00 고백성사 미사 시작 20분 전		



주님이얼마나 좋은지 너희는 맛보고 깨달아라 맛보고 깨달아라

☑ 미사안내 및 청소구역

일시	구역	일시	구역
8월 19일	우남3	8월 26일	퍼스트빌
청소:성당,화장실,유아실,성가대석,계단		9월 2일	주공3

☑ 금주 행사 및 모임

단 체	일 시	장 소
울뜨레아	8월 19일(주일) 11시 미사후	조명교리실
성소본과	8월 21일 (화) 20시	정화교리실
평단협	8월 22일 (수) 20시	정화교리실
독서단	8월 23일 (목) 20시	유아실
제대회	8월 24일 (금) 19시	정화교리실

☑ 차주 행사 및 모임

단 체	일 시	장 소
해설단	8월 26일(주일) 10시	믿음교리실
헌화회	8월 30일 (목) 미사 후	정화교리실
구,반장 월례회	9월 1일 (토) 10시 40분	지하강당

☑ 9월부터 환자영성체가 매월 첫 번째 목요일로 변경 됩니다. 참고하시어 사무실로 신청 하십시오

☑ 예비자 신청 8월31일(금)까지 접수받습니다.

· 교리시간 : 매주 금요일 오후7시

☑ 빈첸시오회에서 이웃돕기를 위한 쌀을 기증 받고 있습니다. 관심과 협조 부탁드립니다.

☑ 유아세례

- 일시 : 9월 1일(토) 저녁미사 후
- 신청 : 8월 31일(금)까지 신청서 작성 -사무실-

☑ 2018년 성경필사 축복장발급, 성경필사 접수

- 8월26일(일) 까지 사무실에 가져오세요(기한엄수)
- 8/26 이후 접수되면 2019년 발급으로 넘어갑니다

☑ 가족미사 시간변경 (주일 오후 5시)

- 유아, 초등가정은 오후4시:교리공부 오후5시:미사
- 별도로 접수 받지 않으므로 누구나 5시 미사에 참례 할 수 있습니다.
- 미사는 2·3·4주에만 있습니다.

☑ 단정한 복장으로 미사에 참례 합니다.

※주의:노출이 심한복장(남:반바지 여:민소매)맨발,슬리퍼등

☑ 산악회 6주년 기념 산행

- 일 시 : 8월 25일(토) 07시 30분 동부출장소 출발
- 장 소 : 소리산(양평) · 참가비 : 30,000원(점심제공)
- 접 수 : 8월 19일(일)까지 선착순 44명

☑ 은빛여정 개강 : 8월 29일(수) 10시40분 소리교리실
일반여정 개강 : 8월 31일(금) 10시40분 소리교리실

☑ 우리들의 정성 기간 : 8/7(화) ~ 8/12(일)

- 주일헌금 : 4,057,700원 · 교무금 : 4,990,000원
- 감사헌금 : 700,000원

컬러하우스 염색전문점	사랑방 재가복지센터	낙원 떡집
천연염색, 두피 탈모관리 두피스케링, 얼굴맞사지 병점동 사무소 건너편 나애경 (안나) 010-3305-7153	방문요양, 방문목욕 대상 : 65세이상 외상, 치매, 중풍 등 노인성 질환 등급절차 및 상담서비스 황인옥(리카렛파) 010-2716-2137	이바지, 담례떡,백일,돌떡,떡케익 행사떡,선물세트,식사대용 영양떡 직접만든 식혜 사랑과 정성으로 보답하겠습니다. 두산아파트 상가 내 윤태국(미카엘) 226-0063
강원 약초 건강원	벚튼 보청기	홍익돈까스
홍삼·녹용·사슴·흑염소·개소주배즙· 자색양파·우양·참죽·토마토즙·가시오가피· 홍당근즙·아로니아즙 화성시 병점동 282(병점두산아파트후문) 박금단(라파엘라) 239-5519, 010-3378-5519	20년 경력, 전문 청능사 자격증 전신자 50% 세일 청각장애인 카드소지자 지원금 131만원 지급 수원역 7번 출구 258-0478 / 최경자(엘리사벳)	왕돈까스 · 롤 · 파스타 · 볶음우동 병점중앙로 100-3국민은행사거리 주공1단지 옆대형주차장 완비,넓은 실내공간 이경용(마르티노) 237-4748, 010-9776-4889



천주교 수원교구

보라동 성가정 성당

용인시 기흥구 민속촌로11번길 13(보라동) / 전화 274-1006 / 팩스 274-1008 / www.cabora.or.kr

주임신부 : 이재욱 (요한 세례자) / 보좌신부 : 서만중 (요한 레오나르디)

전교수녀 : 백 안눈치아, 이 베아트리스 (올리베라노 성 베네딕도 수녀회)

총회장 : 임재호 (이나시오) / 연례회장 : 이현화 (아우구스틴) 010-3302-1443

< 미 사 안 내 >

토 - 19:30 (청소년)

주일 - 07:00 / 10:30 (교중) / 19:30

월 06시 / 화 19:30 / 수~금 10시, 19:30

고해성사 : 미사시작 20분 전 ~ 5분 전

유아세례 : 짝수달 가정주일 토요일 17:30

□ 전례 및 교육 안내

이번 달 우리 본당의 [가정 촛불 미사] 는 23일(목) 19:30 이며, [가정 주일] 은 25~26일입니다.

유아세례 : 25일(토) 17:30 / 19일(주일)까지 신청
유아세례 부모 교리 - 세례 당일 16:30 2층 요한방

하늘 나라 축제 : 일정과 겹치는 평일 저녁미사는 19시

특강	08/26(日)	교중미사 중 /준비, 맞이함 /운동출 신부님		
	09/30(日)	교중미사 중 /생명, 몸신학 /최병조 신부님		
	10/18(木)	19:30~21:00 / 삶의 방향 / 양무석 교수님		
프로 그램	10/23(火)	19:30~21:00	10/24(水)	19:30~21:00
	10/25(木)	19:30~21:00	10/26(金)	19:30~21:00
축제	10/28(日)	교중미사 중 / 생명과 죽음 / 서상진 신부님		
	점심제공	12:30~17:30 / 입관, 연도, 출관, 운구예식, 나눔		

성경공부 개강미사 : 27일(월) 09:30 (새벽미사 없음)
시서와 지혜서 / 교육분과 접수 010-2253-4594

성모 신심 미사 : 9월 1일(토) 10시 (매월 첫 토요일)

초등부 개강 : 9월 1일(토) / 010-9102-1171
8월 한달 토요일 16시 어린이 미사는 없습니다.

중고등부 개강 : 9월 1일(토) / 010-7212-5555

요셉대 개강미사 : 9월 4일(화) 09:30 / 010-4544-1857
8/19~9/2 주일 아침 및 교중미사 전 후 접수(3만원)
요셉대 봉사자를 모집합니다. 많은 관심 바랍니다.

전신자 성경 OX 퀴즈 : 9월 16일(주일) 교중미사 중
9일까지 교중미사 전, 후 문제지 배부 / 010-2253-4594

□ 형제 모임

12구역 : 25일(토) 18시 금화 1단지 관리소앞 / 010-5491-0902

6,7구역 : 19일(주일) 18시 현대2차 경로당 / 010-2253-4638

11,12구역 : 24일(금) 19:30 청구 테크라인 / 010-3791-7706

13구역 : 22일(수) 20:30 1층 마티아방 / 010-6242-1893

15구역 : 20일(월) 18시 모꼬지 국수집 / 010-3661-4501

16구역 : 20일(월) 18:30 쌍용 119-1204 / 010-5793-2082

20,21구역 : 25일(토) 18시 1층 마태오방 / 010-3764-3138

□ 많은 관심과 참여 바랍니다

일치의 모후 Cu. 월례회 : 19일(주일) 08:15 강당 / 010-2810-9750

울드레야 월례회 : 19일(주일) 18시 강당 / 010-4879-9226

수현생을 위한 기도 : 매주 화요일 저녁미사 봉헌 및 미사 후

20:10 부터 1층 만남의 방에서 기도 시작 / 010-5389-5405

본당 스티렉스 주일(새벽,교중) 운전봉사 모집 : 010-4444-6460

키홀 봉사자 모집 (한보라 4단지 및 금화마을) : 010-3554-8345

본당 동아리 모집 : 문의 및 접수 교육분과 010-5042-4217

전례꽃, 전례초, 사진, 수채화, 요가, 첼로, 아코디언, 일본어, 드로잉, 프랑스어

□ 전입가족 환영 합니다 - 원장수녀님과 면담이 있습니다.

금민희 스티라	16구역 4반	010-9939-3567	쌍용 118-1003
정순호 야고보	05구역 2반	010-4715-4840	금화 309-801

□ 전례구역 안내

	이번 주	다음 주
전례구역	11 / 12 / 13	14 / 15 / 16
특별헌금	성전건축	성전건축
청소지역	4지역 (목11시)	소공동체 (목11시)

□ 우리들의 정성

연중 제19주일 헌금	4,196,800 원
성전 건축 2차 헌금	1,978,900 원
주간 교 무 금 납입 현황	5,545,000 원
주간 감사헌금 납입 현황	100,000 원
주간 건축헌금 납입 현황	2,390,000 원

교무금을 바치는 것은 교우의 본분이며,
우리의 신앙고백입니다.
교무금 책정에 적극 동참합시다.



□ 화답송

주님이 얼마나 좋으신지 너희는 맛보고 깨달아라

아리따움 보라점	Cafe Most	홍박약손노인복지센터
한울, 아이오페, 마몽드, 라네즈 화장품 판매 / 스키아프라자 106 031-285-3012 010-9147-1944 이소민 바울라	유기농 coffee & 시즈별메뉴 Juice 단체석 완비 성당후문 매점전원주책 입구 031-285-9253 010-8939-4526 한상희 리더아	중풍 치매 노환 방문 요양 / 방문 목욕 최우수기관 평가(4회 연속) 031-282-3609 홍성로 대건안드레아 박경우 가브리엘라
보험총괄 법인 대리점	보라연 한의원	서울 녹각 삼계탕
가입한 상품은 보험입니까? 모험입니까? 모든 보험, 적금, 펀드 무료상담 보라동 다이소 B/D 5층 031-281-7575 010-9252-1856 김용덕 프란치스코	교통사고 자동차보험 추나요법 보라동 베스트프라자 3층 031-286-3063 강광진 실베스텔 김혜명 에스텔	23년 전통 삼계탕 전문 상갈동 박물관 근처 하천변 031-285-3475 010-9267-5476 유금숙 모니카

☎ 교 무 금 ☎

신협 131-018-149156
보라동성가정성당 (교 무 금)

☎ 건축헌금 ☎

신협 131-018-149163
보라동성가정성당 (건축헌금)

책정자[이름, 세례명] 기입

☎ 입금 후 사무실로 전화 ☎

자동이체는 전출 전 해지

미사시간	주 일	오전 9시 오전 11시 오후 4시 (청년) 오후 7시30분
	토 (주일)	오전 4시 (어린이) 오후 7시30분 (청소년)
	월	오전 6시30분
	화·금	오전 10시, 오후 7시30분
	수	오전 6시30분, 오전 10시
	목	오후 7시30분
	토	오전 10시



보정성당
CATHOLIC CHURCH

주임신부 : 손 창 현 (이나시오)
보좌신부 : 신 민 재 (미 카 엘)
총 회 장 : 김 영 화 (레이지오)
선종봉사회 회장 : 김혜경 (안젤라) 010-9324-6503
용인시 기흥구 신촌로73번길24
☎ 896-2977 FAX 896-2978
<http://cafe.naver.com/bjccatholic>

축복 : 주일 오전11시 미사 후
첫째 주일 - 여행자들
둘째 주일 - 병자들
셋째 주일 - 출산, 임산부, 아이를 갖고 싶어하시는 분들
집·차·상가 축복 : 토 10시 미사후
성시간 : 첫째 목 오후7시30분미사후
성모신심 미사 : 첫째 토 오전10시
가정미사 : 넷째 주일 오후7시30분
유아세례 : 짝수달 마지막 토 오후5시
병자영성체 : 매월 첫 수요일



“ 그리스도와 함께,
믿음·희망·사랑 ”

☪ 제1대리구장
이성호 리노 주교 사목방문
· 일시 : 8월 19일 주일 오전11시

☪ 교리실 사용 후 청소 및 정리 하시기 바랍니다.

☪ 2018 매일 성경 읽기 (준비물 : 신약성경)
· 매일성경읽기 표에 따라 미사 영성체 후 성경읽기를 함께 합니다. 미사 불참시 개인적으로 읽습니다.

☪ 축복 (주일 오전11시 미사 후)
· 첫째 주일 : 여행자들을 위한 축복
· 둘째 주일 : 병자들을 위한 축복
· 셋째 주일 : 출산, 임산부, 아이를 갖고 싶어하시는 분들을 위한 축복

☪ 가정을 위한 미사와 축복
· 매월 넷째 주일 오후7시30분
· 8월 26일 주일 가정미사 : 초봉헌과 동영상 시청

☪ 유아세례 (신청 및 문의 : 사무실)
· 일시 : 8월 25일 (토) 오후5시 · 마감 : 8/23(목)

☪ 만남 그리고 함께 나눔 “ tea time ”
· 일시/장소 : 8월 26일 주일 오전11시 미사 후, 1층 로비

☪ 예비신자 입교 안내
· 입교식 : 8월 31일 (금) 오후7시30분 미사 중
· 예비신자 입교 동헌서 작성 후 7/29 주일부터 8/26 주일까지 제대 앞 봉헌함에 넣어주시기 바랍니다.
· 입교식에 예비자와 인도자, 해당 구역장은 반드시 참석 바랍니다.

☪ 2018년 보정성당 성경경시대회 및 성경암송대회 개최
· 일시/장소 : 9월 1일 (토) 오전10시 미사 후, 3층 성전
· 신청 : 8월 5~26일, 사무실 앞 신청서 함
· 시험범위 : 성경경시대회 - 제24차 교구 성경 경시대회
예상문제집 (복음서)
성경암송대회 - 2018 성경암송카드 (복음서)
· 성적우수자는 본당대표로 10월 14일 교구성경잔치 출전
※ 성경경시대회 예상문제집 답지 배부 : 사무실 앞
※ 성경경시대회 성적우수자 및 성경암송대회 우수팀 시상
· 문의 : 교육위원회 010-8885-1790

☪ 전신자 성지순례 안내
· 평신도 회년을 기념하고 본당의 날을 맞아 전신자가 참여하는 성지순례를 준비합니다. 많은 참여 바랍니다.
· 일시/장소 : 10월 21일 주일, 솔위성지 (출발/도착 시간 추후공지)
· 신청 : 해당 구역장, 사무실
· 참가비 : 1인당 5천원

☪ 일반여정 “시서와 지해서” 개강

· 8월 27일 (월) 오전10시, 2층 세미나실
· 수강료 20,000원, 교재비 별도, 당일 신청 가능
· 문의 : 010-8885-1790

☪ “은빛여정” (요한복음) - 어르신들을 위한 성경공부 -

· 개강 : 8월 28일 (매주 화) 오전10시 미사 후
· 신청 : 8월 12~26일, 3층 로비
· 문의 : 010-8233-8503

☪ 화밀리아 성가대 남성 단원 모집

· 주일 오전9시 미사에 성가전례 봉사를 하고 있는 화밀리아 성가대에서는 남성 단원(테너, 베이스)을 모집합니다.
성가대 유경험자를 환영합니다.
· 문의 : 주 밀라노 010-5229-5785

☪ 가정미사(매월 넷째주)와 함께 할 가족성가대 및 악기 연주자 모집

· 문의 : 김 헤르마스 010-6562-5457

☪ 직장 여성 레지오 단원 모집

· 성모님과 함께 기도드릴 자매님들을 초대합니다.
· 문의 : 이 율리아나 010-8720-9393

☪ 신앙생활 기초 조사서와 2018년 교무금 약정서를 사무실로 제출해 주십시오.

☪ 주차 협조 안내

· 성당 이웃 주민들에게 피해가 없도록 도로변 (특히 주차장 입구) 주차시 주의하시기 바랍니다.
※ 주일 오전 9시/11시 미사 참례시 보정초교 주차장을 이용해 주십시오. (오후1시까지 이용가능)
· 성당과 가까운 곳에 사시는 분들은 차량이용을 자제하시고 걸어서 오시기 바랍니다.

☪ 전입을 환영합니다. (8/6-8/12)

세대주	세례명	구역	동/번지
진연경	율리아나	포스홀 1	205
이매현	아네스	포스홀 3	1325

· 전입세대는 주임신부님과 면담하시기 바랍니다.

☪ 우리들의 정성 (8/6-8/12)

연중 제 19 주일 미사참례자 : 1,613명 (28.32%)

· 주일헌금 : 7,296,210원
· 교무금 : 10,690,000원 · 감사헌금 : 700,000원
· 후원금 : 30,000원

※ 초등부주일학교 바른웃차림 UCC경진대회 대상팀이 상금 5만원을 감사헌금으로 봉헌하였습니다.

※ 7/25 ‘교무금4-8’로, 5/24 ‘6개월본’으로 송금하신 분은 사무실로 연락주십시오.

☪ 교무금 납입계좌 : 계좌이체시 ‘성명-세례명’ 기입

(재)천주교수원교구유지재단	우리은행	1005-300-916904
----------------	------	-----------------

☪ 성당 청소 ※ 교우 여러분들의 적극적인 참여 바랍니다.

일시	8월 24일 (금) 11:00	8월 31일 (금) 11:00
3층	한라2극동/우미 구역	동아 2 구역
1층	동아 1 구역	동아 3 구역



본오동성 요한 세례자성당

안산시 상록구 충장로 224(구.본오3동878)
사무실 ☎ 502-5641, FAX 502-5642 (우)15537

<http://www.cabono.or.kr>
bono@casuwon.or.kr

주임신부	정영철 (안토니오)
보좌신부	도승현 (베드로)
총회장	박광종 (야고보) 010-5336-9417
연례회장	이종석 (마르코) 010-8486-8487

미 사 시 간					✚ 고해 성사는 미사 15분 전부터					예비신자 교리시간	
주 일 미 사	토요일 16:00(어린이) · 19:00(성인)		평 일	월	화	수	목	금	토	주일반	09:30
	09:00(중·고등학생) 11:00(교중) · 17:00(청년)			09:00	19:30	6:00 10:00	6:00 19:30	6:00 10:00	10:00	목요반	20:30
* 유아세례를 원하시는 분은 사무실로 신청해주세요!						* 병자 영성체: 매월 셋째주 목요일					

✠ 금주의 성경 한 말씀 : “내 삶은 참된 양식이고
내 피는 참된 음료다.”(요한 6,55)

♫ [화답송] 주님께서 얼마나 좋으신지 너희는 보고 맛들여라

✎ 오늘(8월19일)은 연중 제20주일입니다. 본당 건축(리모델링)을 위한 2차헌금 있습니다.

✎ 금주의 성경 읽기

일자	8/19	8/20	8/21	8/22	8/23	8/24	8/25
부문	2열왕23	2열왕24	2열왕25	1역대1	1역대2	1역대3	1역대4

♣ 여정 성경공부반 개강 - 요한 복음서 과정

- ▶ 개강: 8월28일(화) 오전 10시 예비신자교리실
- ▶ 접수: 사무실에 신청서 준비되어 있습니다.

♣ 은빛여정 개강 - 심화 로마서, 코린토서 과정

- ▶ 개강: 8월31일(금) 오전 10시미사 후 7층강당
- ▶ 접수: 매주 수요일과 금요일 미사전.후
- ▶ 신청시 신분증 꼭 지참해 주세요!

♣ 교구 제24차 성경찬치 참가자 모집(신청)안내

- ▶ 주제: “보라, 내가 세상 끝 날까지 언제나 너희와 함께 있겠다.”(마태 28,20)
- ▶ 일시&장소: 10/14(주일) 09:00~16:30 효명중학교
- ▶ 접수: 사무실에 비치된 신청서 작성
- ▶ 문의: 교육분과장 김정례 레지나 010-4209-2775

♣ 청소년활동기금마련을 위한 ‘일일호프’ 행사

- ▶ 일시: 9월 1일(토) 18:00~22:00 본당6층 식당
- ▶ 다양한 먹거리와 볼거리, 즐길거리가 많아요~
- ▶ 주관: 청소년위원회

♣ 빈첸시오회에서 추석맞이 송편 주문받습니다

- ▶ 9월16일까지만 접수합니다 ☎ 1Kg당 ₩10,000.
- ▶ 황태포 3만원, 황태채(200g) 1만2천원 판매중

♣ 일치의 모후 Cu. 알림 사항

- ▶ 본당 청소 봉사해주실 담당 Pr.
- ▶ 8월19일(주일) 기쁨의 샘 Pr. 2층 교리실 등
- ▶ 8월22일(수) 사랑하올 어머니Pr. 2층 화장실 등
- ▶ 주일 교통안내 봉사담당Pr.

8/19(주일)	8/26(주일)	9/2(주일)	9/9(주일)
신비로운그릇	정의의거울	다윗의타	사도들의모후

♣ 전임 교우님들 환영합니다!

성명(세례명)	직전본당	구역/반	전화번호
이무태(베드로)	대구 두류	본오3-2	010-****-4126
최동철(미카엘)	상록수	신안1-3	010-****-3640
조정인(리차드)	대전 가오	신안5-2	010-****-4990

※사무실에 오시어 전임 확인 후 교우금도 정리(책정)해 주시기 바랍니다. 구역장, 반장, 레지오 단원이 친교를 위해 연락, 방문드릴 수도 있음을 알려드립니다.

♣ 지난 주일 우리들의 정성

단위: 원

연 중 제 1 9 주 일 헌 금		3,110,000
본 당 건 축 특 별 헌 금		1,654,000
교 무 금 (8 / 6 ~ 8 / 12)		5,747,000
2018년건축헌금(누계)~8/12		79,259,130
미사참례자	총 신자수	참례율
925명	3,587명	25.78%

☎ 교무금납부계좌: 하나은행 467-810000-76004
(재)천주교수원교구 본오동성당

※교무금 책정하신 교우님의 성명(세례명)으로 입금바람!

♣ 건축헌금 특별봉헌(8/9 ~ 8/15 납입일자순)

- ▶ 기영주 이시도로 10만원

♣ 감사헌금 봉헌(8/9 ~ 8/15 납입일자순)

- ▶ 사공선자 안젤라 10만원 ▶ 익명 5만원
- ▶ 김달임 마리아 5만원 ▶ 이정순 요셉피나 10만원
- ▶ 윤효순 예비자 10만원 ▶ 안순옥 세라피나 10만원
- ▶ 양태석 다니엘, 오정림 데레사 가정 50만원

♣ 전례 담당 구역 안내

8/19(일)월드1.2	8/26(일)신안5	9/2(일)신안6
--------------	------------	-----------

* 주일 교중미사 후 봉헌금 집계에 봉사바랍니다.

♣ 청소 담당 구역 안내

8/25(토)월드1,2	9/1(토)신안5,6	9/8(토)태영1,2
--------------	-------------	-------------

청소할 구역은 ‘성전’과 2층 복도, 현관입구, 유리창, 계단 및 승강기 내부와 4-6층 화장실까지입니다.

✎ 천주교를 알고자 하시는 분은 이웃 천주교 신자들이나 성당 사무실에 문의하십시오!

주임신부 : 송성규 안드레아
사목회장: 김명식 베네딕도
연령회장: 김효석 바오로(010-8783-1413)
사무실: (031)227-2350.FAX: 227-9974
사이트: http://www.bongdam.or.kr
카페: Cafe: daum.net/bdcathoilc
이메일: bongdam@casuwon.or.kr
경기도 화성시 봉담읍 최루백로 136-5



미사시간 /행사일정

주일: 오전9시, 오전11시(교중미사)
토: 오후4시(어린이), 오후7시30분
월: 오전6시. 수,금: 오전10시
화,목: 오후7시30분
성모신심미사: 첫째 토요일 오전10시
유아세례: 짝수달 둘째 토요일 오후5시
예비자 교리시간: 주일 오전9시30분

☑ 초등주일학교 일정

- 주일학교 방학: 7월28일(토) ~ 9월1일(토)
- 어린이미사: 8월11일 ~ 9월1일(토)없음
- 가족과 함께 미사참례(토저녁미사, 주일9시, 11시) 하시기 바랍니다.
- 2학기 개학 : 9월 8일(토)
- 문 의: 교감 010-6274-2817

☑ 중고등부 주일학교 등록

- 등록기간: 8/18(토) ~ 9/8(토)
- 등록비: 3만원
- 문 의: 010.9443.4473
- 셋째자녀 이상 등록비 면제(3명이상 모두 등록 시)

☑ 일반여정 접수

- 접수기간: 8월 12일(주일) ~ 26일(주일)
- 수요저녁반(마르코복음서) 8월29일(수)20시
- 금요오전반(역사서2) 9월 7일(금)10시40분
- 자세한 사항은 게시판을 참조하시기 바랍니다.

☑ 사무실 휴무

- 일 시: 8월21일(화) ~ 24일(금)
- 사무장 휴가로 인하여 사무실 휴무입니다. 휴가 기간 중 당일 미사 지향은 봉헌 할 수 없습니다. 이 점 착오 없으시기 바랍니다.

☑ 청년회 단합 M.T

- 일 시: 8월24일(금) ~ 25일(토) 1박2일
- 장 소: 대부도 펜션 타운
- 대 상: 본당 청년 누구나
- 회 비: 2만원
- 신 청: 청년회장(010-4681-9935)
- 청년부회장(010-7129-2473)

☑ 절전을 생활화합시다.

- 유아실, 사랑채, 교육관1,2층의 교리실 사용후에는 창문은 닫고, 전등, 에어컨의 전원 스위치를 꼭 꺼주시기 바랍니다. 우리들의 무관심으로 전력이 낭비가 되고 있사오니 많은 관심과 협조 부탁드립니다.

☑ 소년 브레시디움 단원 모집

- 대 상: 본당소속의 첫영성체를 한 초등학생
- 모집기간: 연중 계속
- 문 의: 상아탑Pr 단장(010-3006-4145)

☑ 본당 승합차 교체가 필요합니다.

- 본당 승합차 노후로 인한 차량교체가 불가피합니다. 이에 승합차 1대의 구입과 관련하여 교우 분들의 봉헌을 받고자 합니다. 많은 관심과 적극적인 참여를 부탁드립니다.
- (봉헌금은 기부금 영수증에 반영됩니다)

☑ 전입을 환영합니다.

성명(세례명)	주 소	전화번호	오신곳
한락희(글라라)	상리2 206동705호	2864-3467	복음화국

- 전입교우 방문시 교패를 꼭 전달하여 주십시오.
- 전입세대주는 사무실에 오셔서 교무금 책정바랍니다.

☑ 8월 월례회의 및 회합 일정

내 용	일 시
소공동체위원회	19일(주일) 9시 미사 후
전례해설단	19일(주일) 9시 미사 후
전례분과	19일(주일) 교중미사 후
꾸리아	19일(주일) 교중미사 후
제분과	22일(수) 20시
평단협	23일(목) 저녁미사 후
청소년위원회	23일(목) 저녁미사 후
제대회	24일(금) 오전미사 후
상임위원회	30일(목) 저녁미사 후
프란치스코 복사단	둘째, 넷째 토요일 5시
성령기도회. 레지오	매주 화요일 저녁미사 후
레지오	매주 수요일 오전미사 후
소년브레시디움	매주 토요일 13시

☑ 주일 미사 전례 봉헌 및 청소

8/19	4지역(동일1, 동일2, 동화6-2, 동화6-2구역)
8/26	5지역(동문, 동화리, 신동아구역)

☑ 주일 미사 참례 현황

일시	어린이	저녁	9시	교중	합계	신자수	참례율
8/5	91	144	235	223(43)	736	2,207	33.3%
8/12		200	269	210(43)	722	2,208	32.7%

☑ 우리들의 정성

교 무 금	3,795,000원
연 중 제 1 9 주 일 헌 금	2,629,000원
감 사 헌 금	100,000원
사 회 복 지 후 원 금	50,000원

천주교를 알고자 하시는 분은 이웃 천주교 신자들 또는 성당 사무실에 문의 하십시오

8월 19일

< 연중 제 20 주일 >

전 화	사무실	462 - 1900		부곡동성요셉성당 (주보 : 노동자 성요셉) 주임신부 : 배영호 베드로 총 회 장 : 김영성 돈보스코	미 사 시 간	
	사제관	462 - 1902			주 일	토요일 저녁 19:30 10:30(교동), 16:00(청년)
화	팩 스	462 - 1911			평 일	월 : 06:00
	연령회장	010-3751-4611				화, 목 : 19:30
화	병자영성체	매월 넷째 목요일			성 모 신 심	수, 금 : 10:00
	유아 세례	3,9월 둘째 토요일				매월 첫 토요일 10:00
화	집.상점.차츠크	상시 신청			성 시 간	매월 첫 목요일 미사중

15880 군포시 번영로 28번길 45-1
다음카페 : 부곡동성요셉성당
E-mail : bugok@casuwon.or.kr

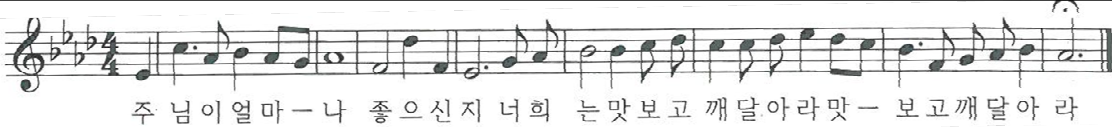

오늘 금주2차 : 부채상환 건축헌금
차주2차 : 부채상환 건축헌금

† 사무실 휴무 안내

일시 : 8월 21일(화) ~ 24일(금)

† 환자 영성체

일시 : 8월 23일(목) 10시

† 주임 신부님 휴가

일시 : 8월 27일(월) ~ 31일(금)
위 기간중 화 ~ 금요일 미사는 없습니다.

☞ 8월 국수 나눔은 쉽니다.

☞ 9월 1일 성모신심미사는 없습니다.

† 전입을 환영합니다.

세대주	전분당	주소	구역/반
김동이 수산나	부산교구	308동	3구역
임동섭 레온시오	인덕원	철단산업2로	3구역

† 우리들의 정성

(8. 9 ~ 8. 15)

주 일 헌 금	668,000원
교 무 금	710,000원
감 사 헌 금	임동섭 10만원, 정갑희 3만원 인소영 5만원
성모승천 음식나눔후원	임정수 10만원, 광용훈 막걸리
건 축 헌 금 (단위: 원)	송희두 8만, 한동연 20만, 김경희 20만 양유성 2만, 류호철 7만, 김연순 10만 김병호 10만, 최진수 5만
	계1,727,000원 (누계73,450,080원)
본당 부채	건 물 710,000,000원
	토지 대금 414,604,800원

† 교무금 납부 및 주일미사 참례 현황

책정세대/총세대	책정율(%)	납부율(%)	미사참례/총신자수(참례율)
173/397	43.6%	40.6%	278/968(28.7%)

† 구역별 전례 및 청소 일정 (청소는 토요일에.)

8 /18(토)	8 /19(주일)	8 /25(토)	8 /26(주일)
1구역	4구역	6구역	3구역
장종준/김영순	광용훈/유성숙	김선주/최영자	김희경/최심숙
청소 4구역		청소 1,6구역	

한마음 종합인테리어 도배, 장판, 보일러, 수도 아파트 확장공사 및 상가, 집수리전문 부곡정영외과 맞은편 ☎461-0488/010-3631-0488 김용준 바오로 · 김명남 마리아	한솔익스프레스·파란이사 88점 포장이사 · 일반이사 사무실이사 전문업체 대표전화 ☎ 454 - 7272 010-5667-6161/010-5557-0927 고영진 미카엘 · 이춘옥 로사	효 치 과 야간진료(목요일 저녁9시까지) 중앙로 덕성초교방향 파리바게트2층 ☎ 461 - 2835 임재유바오로 · 박은정사라	비발디 음악학원  피아노, 바이올린 부곡중앙초앞 ☎ 461-6095 주예랑 미카엘라
던킨 도너츠 의 왕 역 사 점 (의왕역1층) ☎461-3371 유승용 안토니오	송인대석사중양태권도 음악줄넘기, 급수줄넘기, 키크기체조 부곡중앙초교 정문앞1층 ☎ 461 - 8781 장동명 마태오	무봉리 토종 순대국 포차 개시 골뱅이, 두부김치, 차돌숙주볶음 성당 앞 ☎ 461 - 8588 권선애 엘리사벳	두리 이비인후과 (전문역2인) 어지러움증/코수술/편도결석 고려대 의학박사 ■ 외래교수 대한민국 마라톤 여는 인물대상(2012) 신한스포츠센터2층 ☎ 397-7577 문준환 이나시오

교무금/건축헌금 신허 131-013-960088 부곡동성당. 대리운전 1600-9877(사회복지후원)



북수동성당

www.suwons.com / www.suwons.net

(주보 성 미카엘 대천사)

16253 수원시 팔달구 정조로 842

주임신부 : 최바오로(바 오 로)
보좌신부 : 김 범 진(루 카)
전교수녀 : 임 마리아, 이 테레사
총 회 장 : 010-5098-0148
연령회장 : 010-4597-4867
사 무 실 : ☎ 246 - 8844~5
F A X : ☎ 246 - 0 9 2 6

♣ ‘평신도 회년’ 선포

(수원성지 전대사 수여)

기간 : 2018년 11월 11일까지

♣ 제19차 수원순교자 현양대회

주제: “제 십자가를 지고 나를 따라야 한다” (마태오 16.24)

9/15(토) 오전9시 ~ 오후1시30분

특강:이우진(요셉)신부 갑곶성지영성담당

주례: 이성효(리노)대리구장주교

오전 9시 촛불 로사리오, 특강

오전 11시 파견미사, 주먹밥

54일 준비기도에 동참합시다.

감사기도: 8월19일 ~ 9월14일

19(주)환희	20(월) 빛	21(화)고통
22(수)영광	23(목)환희	24(금) 빛
25(토)고통	26(주)영광	27(월)환희

♣ 소공동체 반모임 꼭 참여합시다

<이번 주 공동 실천사항>

새가족,우리가족 찾기,성역화기도

☑ 오늘은 연중 제 20주일이며 본당성소 2차 헌금이 있습니다.

☑ 심플리신부 피납 68주기,이복영신부 서거 60주기 추모미사 : 8/19(주) 오전11시

♣ 은빛여정 개강(지혜서)

8/27(월) 오전 9:30, 신관 103호

신청비, 교재비 포함 2만원(본당 1만지원)

☑ 성모회 8/23(목) 오전 9시

☑ 청소년위원회 8/23(목) 저녁 8시

☑ 평단협 8/23(목) 저녁 8시

☑ 현양기도회 8/25(토) 오전10시30

♣ 연령회 성지순례(배론성지)

9/29(토) 회비 1만원, 선착순 43명

☑ 각 단체나 개인은 관리소설 쓰레기통

분리수거 잘 해주세요.

☑ 여름철을 맞아 성당에서 복장과 신발을 단정히 합시다!

☑ 신부님들 휴가관계로 화,수,목 저녁미사(8/21~30)는 없습니다(미사지향을 올리실 분들은 오전 11시미사 봉헌 부탁드립니다)

☑ 교우와 거래합시다.

원 진 건 축

증,건축 신축 및 청부,토목공사
건물리모델링, 상가인테리어, 조립식주택,
창고, 공장전문

수원시 팔달구 팔달로1가 123-1

☎ 248-6322/010-2767-5324

대표 최원주(비오)

☑ 8월 청소담당: 지동1, 지동2구역

☑ 8월 우리농산물: 지동 1구역

☑ 전례봉사

	금 주	차 주
토	청년회	청년회
06	정규선, 그리스도의	정규선, 그리스도의
09	양희련,박효림,박효민	하지승,양운석,양희련
11	박영미, 팔달1	김덕현, 팔달2

☑ 우리들의 정성

교 무 금	2,095,000원
주일헌금	1,644,000원
감사헌금	강승숙 50,000원
	이명심 50,000원
	김경옥 50,000원
	김복희 70,000원
	익 명 1,000,000원

빨리동상봉헌

신인에 외 1명 110,000원

♣ 500만단 로사리오 바치기

지난주	1,525단/18명
총합계	1,674,742단/7,483명

봉헌자 이름과 봉헌기간을 명확히!

미 사 안 내	예 비 신 자 교 리 반					
주일 : 06시, 09시(어린이, 청소년) 11시(교중), 17시(순례), 22시 토 : 첫토11시(성모신심), 19시30분(창년) 평일 : 월, 화, 수, 목, 금, 토 - 오전 11시 (수원성지 순례미사) 화, 수, 목 - 19시 30분	주 일 반					
	교리반	시 간	장 소	교리반	시 간	장 소
	성인반	09시 30분	교육관102호	성인반	15시 30분	교육관102호
	유아세례 : 홀수달 첫토요일 오후 5시, 집 및 차 축복 : 수시(미리 신청바람)					
혼인 면담 : 당사자는 혼인관계증명서, 혼인강좌수료증, 세례증명서를 지참하고 두 달 전에 서류를 작성한 후 신부님과 면담						

천주교를 알고자 하시는 분은 이웃 천주교 신자들, 또는 사무실에 문의하십시오.



북여주성당

(예수의 성녀 데레사)

주임신부 : 안형노(아교보)

(우 12636) 경기도 여주시 신북로 77-23
사제관: 886-1003 사무실: 886-9322 전송: 886-9323
총회장 : 010-8628-7298 연례회장: 010-4440-1004

전
례
및
미
사

- 주일미사 : 오전 9시(가족미사), 11시(교중)
토요일: 저녁 7시 (청소년미사)
- 평일미사 : 월요일 : 오전 6시 30분
화요일 : 저녁 7시
목요일 : 저녁 7시(가족미사)
수, 금요일 : 오전 10시
- 유아세례, 관면훈배, 각종축복, 신앙상담은
사무실에 문의바랍니다.

예비자 교리	매주 주일 9시30분	병자영성체	매월 첫 화, 목요일 오전10시부터
성체조배	매월 첫 목요일 19:40 ~ 20:10		

“신앙의 기쁨! 젊은이와 함께!”

■ 단체 월례회의

8월 19일(주일) 울뜨레야, 상임위원회
8월 28일(화) 전례위원회
8월 30일(목) 제분과 위원회

■ 북여주성당 산악회 8월 산행

장소: 용문사
시간: 8월 20일(월) 08:15 본당출발
회비: 2만원(도시락 지참)
문의: 장홍권 프릭스 (010-4707-1764)

■ 성령기도회

주제: 열매 맺는 삶 (요한 15.1~6)
일시: 8월 21일(화) 미사 후
강사: 정혜숙 세레나 (수원교구)

■ 여주성당 사제관 주방근무자 모집공고

모집기간: 2018년 8월 6일(월) ~ 채용시
모집인원: 1명
급여 및 근무시간, 복지 : 협의 후 결정
제출서류: 이력서(사진첨부) 1통,
교적서 1통
서류접수처: 여주성당 사무실 885-2031

■ 연중 제20주일 미사 전례안내

주일미사 참례 [27%(538명)참례]

일	시간	미사해설	전례	1독서	2독서
08.19	9시	이승주 마리아	초등 부	김주은 그라시아	김태강 율리아노
	11시	신현숙 글라라	현암 구역	김광주 요 셉	박영실 프란치스카
08.26	9시	정민 케루빔	초등 부	이경태 라파엘	강태훈 안드레아
	11시	심재숙 글라라	대신1 구역	장경준 미카엘	김영주 가브리엘라

■ 우리들의 정성

주일헌금	1차	2차
	1,962,000	763,000
교 무 금	2,225,000	
감사헌금	심재환 사도요한	100,000
이번 주 2차 봉헌금은 본당활성화를 위한 봉헌금입니다.		

■ 본당 재정

전기이월	수입	지출
118,918,554	265,137,705	250,040,830
잔 액	134,015,429	
건축예치금	40,000,000	



분당성마태오성당

www.stmatt.or.kr

e-mail : matew@casuwon.or.kr

13609 성남시 분당구 황새울로 132번길 2

사무실 (031) 711-4268
F A X 0303-0395-1004

주임신부	이철수(스테파노)
1보좌신부	윤지운(스테파노)
2보좌신부	이재훈(요한 보스코)
전교수녀	임애영(아가피토)
전교수녀	유옥경(라사)
총 회 장	강정만(모세)
연령회장	조남준(하상바오로) 010-9552-4268

“언제나 기뻐하십시오. Semper gaudete.” (1테살 5,16)

☞ 8월 전례 안내

- 26일(주일) : 가족미사(어린이미사부터 포함)
- 30일(목) : 위령제 미사

☞ 예비신자 입교(2019 부활반)

주위의 가까운 이웃부터 하느님의 자녀로 입교할 수 있도록 많은 전교활동 바랍니다.

- 입교식 : 9월 9일(주일) 11시 미사 중
- 교리시간

반 명	시 간	교리실
주일반	오전 9시 30분	마태오 교리실
수요반	오전 11시	마태오 교리실
목요반	오후 8시	마태오 교리실

☞ 성경필사(신·구약 완필) 안내

- 8월 26일까지 본당 사무실에 접수 확인
 - 1회 성경 신·구약 완필자 - 교구장 성경필사 축복장
 - 2회 이상 성경 신·구약 완필자 - 교구장 명의의 선물
- <제 24회 교구 성경잔치-10월 14일(주일)효명중학교>
- 성경 암송대회, 성경 그림 그리기, 글쓰기 대회 등
 - 2018 수원교구 성경경시대회 본당 예선
8/29(수) 11시, 소성전(여정수업 중 병행)
 - 문의 : 010-3896-3547(교육분과장)

☞ 2018 마태오 청년·청장년 열린대회

- “나는 너희를 친구라고 불렀다.”(요한 15,15)
- 마태오 청년·청장년을 위한 열린 대회(체육대회)를 개최하오니 많은 참여와 관심 부탁드립니다.
- 일시 : 9월 9일(주일) 오전 8시 30분 ~
 - 장소 : 백현중학교 운동장
 - 대상 : 마태오 청년·청장년(미혼)이면 누구나
(비활동 청년도 참가 신청 가능합니다.)
 - 문의 : 010-4935-0319(김 마리아)

♣ 매주 목요일은 소공동체 모임.
적극 참여합니다.

☞ 2학기 성경공부반 개강

- 여정(역사서Ⅱ) : 8/29(수) 11시, 소성전
- 문의 : 010-3354-5804(천 라파엘라)
- 새로운성경(예언서) : 9/7(금) 14시, 교육관
- 문의 : 010-2795-0127(김 체칠리아)
- 영어성경 : 문의 : 010-9950-4127(위 가필로)
- 사도행전 9/3(월요일) 10시, 지하3층 교리실
- 요한복음 9/7(금요일) 10시, 교육관 3층
- 가톨릭성서-그룹성경 : 9/3(월)부터 각 반별
- 창세기, 탈출기, 마르코, 요한, 사도행전, 이사야서
- 문의 : 010-9123-2191(송 도로테아)

☞ 지켜주세요

- 평일에 백현중학교 주차는 불가 합니다.
토요일 오후와 주일에만 밤 9시까지 사용합니다.
- 횡단보도와 신호등 근처, 성당 앞 차량회전구간, 인근의 상가 주변 주차를 삼가시기 바랍니다.
- 성전 내 여름철 옷차림새를 단정히 합니다.
슬리퍼, 반바지, 민소매 등을 주의 부탁드립니다.

미사 안내

주일	• 오전 : 6시, 9시(학생), 11시(교중) • 오후 : 5시(청년), 7시 30분, 9시 30분 12시 30분(영어미사, 소성전)
토요일	• 오후 : 3시 30분(어린이), 7시 30분(토요자녀주일)
평일	• 오전 : 6시(월 ~ 토), 10시(화 ~ 토) • 오후 : 7시 30분(수, 목)

※ 고해성사는 매 미사 30분 전에 있습니다.

- 병자영성체 : 매월 둘째 금요일
- 유아세례 : 홀수 달 첫 토요일(오후 5시)
- 차축복 : 상시 협의 하에 • 집(가게)축복 : 셋째 금요일
- 병자 방문 예비신자 교리 신청 : 010-8737-3114

※ 2018 - 청년 · 청소년의 해 : “탈리타 쿨! - 일어나라! 아이야!” (마르코 5,41)※

주임신부: 전시문 (시문) 보좌신부: 박준후 (프란치스코) 총 회 장: 김병호 (마르티노) 연령회장: 최병환 (베네딕도) 010-4321-7134		 <div>분당 성바오로 성당</div> <p>http://www.bundangpaul.or.kr 경기도 성남시 분당구 양현로 170 (이매동106-1) ☎ 031)703-4437, FAX 031)707-6950</p>		<div>미사</div> <table><tr><td rowspan="4">주일</td><td>토) 16:00</td><td>토) 19:30</td></tr><tr><td>06:30</td><td>09:00</td></tr><tr><td>11:00</td><td>15:00</td></tr><tr><td>19:30</td><td></td></tr><tr><td rowspan="3">평일</td><td>06:30</td><td>월 수 금</td></tr><tr><td>10:00</td><td>화수목금토</td></tr><tr><td>19:30</td><td>화 목</td></tr></table>	주일	토) 16:00	토) 19:30	06:30	09:00	11:00	15:00	19:30		평일	06:30	월 수 금	10:00	화수목금토	19:30	화 목
주일	토) 16:00	토) 19:30																		
	06:30	09:00																		
	11:00	15:00																		
	19:30																			
평일	06:30	월 수 금																		
	10:00	화수목금토																		
	19:30	화 목																		
* 축복신청: 상시 사무실에서 접수 (임산부[첫토]/집, 자동차 등)																				

분당공동체의 성장과 미래를 위하여

새 아담 : “디 모 테 오”
 - 가르침을 주는 사람으로 ...
 (Ⅱ 티 모 테 오 2장 14-26)

☑ 화요일, 목요일, 토요일 성당문 여는 시간변경

- [기존] : 07시 → [변경] : 08시
- 변경일 : 8월 16일(목)부터

☑ 친교를 통한 “새 아담” 모임 (2018년 좋은아버지되기 운동)

- 일시 및 장소 : 목요일 20:15 ~ 22시, 바오로홀
- 내용 : '나에게 말을 거는 사진고르기'를 통한 표현과 공감의 시간
- 대상 : 초/중/고/대학생 및 미혼자녀를 둔 모든 아버지, 해당 구역의 형제회

날짜	8월 23일(목)
구역	이매 삼성, 이매 삼환아파트

☑ 2학기 교구 성경공부(여정) 개강 안내

- 1) 통독과정(신약2) : 8월 29일(매주 수), 19:30, 401~402호 교리실
- 2) 일반과정(역사서2) : 8월 27일(매주 월), 10시, 바오로 홀

☑ 성경 신·구약 완필 필사노트 제출

- 일시 : 8월 19일(주일)까지
- 제출 : 필사노트에 필사자 성명, 세례명, 연락처 필히 기재 후 사무실로 제출
- 시상 : 1회 완필 - 교구장 성경필사 축복장
2회 이상 완필 - 교구장 명의 선물

☑ 바오로대학 2학기 신입생 추가모집

- 모집기간 : 8월 19일(주일), 26일(주일)
- 모집장소 : 09시, 11시 미사 전·후, 2층 로비

☑ 고3·수험생 부모 100일 기도 모임

- 일정 : 8월 7일(화) 시작, 오전 09시, 오후 09시
- 장소 : 오전 09시 - 201호~202호 교리실
오후 09시 - 4층 성당 성가대석

좋은 아버지가 되기 위하여

- 1) 하루 한 번 주모경
- 2) 하루 한 번 자녀를 위한 기도
- 3) 주님의 날을 거룩하게 보내기
- 4) 지갑에는 가족사진을 ..!

☑ 분당 청년 여름캠프 안내 (회비 : 3만원)

- 일시 : 8월 25일(토), 14시 ~ 26일(주일), 14시 도착예정
- 장소 : 용인 양지 소재 펜션
- 신청 : 8월 19일(주일)까지 청년미사 후
- 문의 : 한(베로니카) 010-5767-9762
신(로사) 010-4929-7412

☑ 분당 음악회 청년 특별성가단 모집

- 기간 : 8월 12일(주일) ~ 10월 7일(주일), 매주 주일 20:30
- 장소 : 바오로 홀
- 신청 : 8월 12일(주일) ~ 청년미사 전
- 문의 : 청년회장 한(베로니카) 010-5767-9762

☑ 가톨릭 청년 성서모임 그룹원, 봉사자 모집

- 일시 : 2018년 9월 ~ 12월 (주 1회, 1~2시간)
- 과정 : 창세기, 탈출기
- 신청 : 8월 12일(주일)부터 청년미사 전, 후
- 문의 : 청년회장 한(베로니카) 010-5767-9762
청년부회장 신(로사) 010-4929-7412

◆ 성전 청소구역 안내

12지역 (풍림)	8/24(금)	13지역 (상호)	8/20(월)
14지역 (두산)	8/31(금)	15지역 (건영 101~106동)	8/27(월)

◆ 우리들의 정성

교 무 금		11,490,000원
주 일 헌 금		10,899,900원
주님 은혜에 감사드립니다.		
감사헌금	성모상봉헌초(26차)	240,000원
	유지연(요세피나), 유경식	100,000원
	익명	50,000원
	김혜경(아가다)	50,000원
	이순분(마리아)	30,000원

※교무금 무통장입금 : 우리은행, 338-114408-13-101, (재)천주교수원교구유지재단 이매동성바오로성당

<p>주일 : 오전 6시, 9시 오전 11시(교중), 오후 3시 30분(중·고등부) 오후 7시 30분(청년)</p> <p>토 : 오전 10시, 오후 3시(어린이) 오후 7시 30분(저녁주일미사)</p> <p>평일 : 월 오전 6시 화·수·목·금 오전 10시 오후 7시 30분</p>	<h2 style="text-align: center;">분당성루카성당</h2> <p>주 소 : 성남시 분당구 동원로 21번길 10</p> <p>홈페이지 : www.stluca.or.kr</p> <p>본 당 : luca@casuwon.or.kr</p>	<p>주임신부 : 정영식(바오로) 718-0836</p> <p>보좌신부 : 이응준(요셉) 718-0838</p> <p>총 회 장 : 문계성(미카엘) 010-9977-5618</p> <p>연령회장 : 박춘화(시몬시도) 010-9084-4848</p> <p>사 무 실 : 718-0834</p>
---	--	--

【교 무 금】

교무금은 신자의 의무이며, 은총의 통로입니다.

- ▣ 부채현황(8월 12일 기준)
 - 총 26억 7천만원
- ▣ 외적성전 건축 재정 마무리 “해”
 - 1세대 200만원 봉헌 / 1,500세대 동참목표
 - 신청 및 접수 : 사무실
- ※ 많은 세대가 동참할 수 있도록 교우님들의 적극적인 참여와 홍보 부탁드립니다.

▣ 김기성 미카엘 신부님 미사집전 안내

- 일 시 : 8월 19일(일) 교중미사

☞ 본당 출신이신 김기성 미카엘 신부님께서 해외선교를 위해 아프리카로 떠나시게 되었습니다. 신부님을 위해 많은 기도 부탁드립니다.

▣ 청년 단합을 위한 여름캠프

- 일 시 : 8/24(금) ~ 26(일), 24일 저녁출발
- 장 소 : 경기도 양평군 옥천면 용천로 58
- 회 비 : 1만원 / · 신 청 : 8/19(일)까지
- 문 의 : 전종수미카엘(010-5329-3362)
김태우베드로(010-4194-9496)

▣ 성경필사 노트 제출(~8. 26일 까지)

- 내 용 : 신약, 구약 또는 신·구약 완필 성경

【시상내역】

- ※ 1회 성경 신·구약 완필자
 - ☞ 필사증, 교구장 성경필사 축복장
- ※ 2회 이상 성경 신·구약 완필자
 - ☞ 필사증, 교구장 명의의 선물

▣ 성인성녀 강의(강사 : 평신도 지도자)

금주(수) 10시미사 후	금주(토) 10시미사후
영감적 성서 묵상 (창세기 22, 1 - 19)	성 보나벤투라

▣ 주임신부 영성강의(장소 : 2층 대성전)

일	시	내 용
매주(일) : 13시 ~ 14시		형성과학에 따른 현대영성

▣ 미사전례봉사

날짜	토	주 일		
	(19시30분)	(6시)	(9시)	(11시)
8/19	10, 11지역 계룡서광영남 천사의도시	12, 30지역 동원동 헤리티지 중앙하이츠	13지역 연공	14지역 창솔주공6
8/26	15지역 동아주공9	16지역 성원	17, 18지역 대원	19지역 우방, 성원노블리스

☞ 청소봉사지역 : 8/20(월) 25 ~ 26지역
8/27(월) 27 ~ 29지역

▣ 여성소공동체 지역장 회의

· 일 시 : 8월 19일(일) 오후 2시 30분

▣ 남성소공동체 지역장 회의

· 일 시 : 8월 26일(일) 오후 2시 30분

▣ 병자성사 안내

· 일 시 : 8월 22일(수) 오후 1시, 대성전

▣ 각 단체별 회합

단 체 명	회 합 일 시
성모회	8/21(화), 오후 12시
전례분과	8/23(목), 10시 미사 후
평단협	8/23(목), 19시 30분 미사 후
헌화회	8/24(금), 10시 미사 후

소공동체 반기도 모임이 활성화 될 수 있도록 요일, 시간에 관계없이 여러번 할수록 좋습니다.

· 주임신부 : 이종덕(가밀로) · 보좌신부 : 이원국(안드레아) · 분당수녀 : 조 오딜리아, 장 아카다 ☎ 031)709-7703 · 총 회 장 : 이일근(이나시오) ☎ 010-3753-5401 · 연령회장 : 김분옥(수산나) ☎ 010-6740-1380 · 사 무 실 : ☎ 031)709-7700~1 Fax 709-7702 · 유 치 원 : 김 까리파스 김 클라우디아 (원장수녀)☎ 709-2872, Fax 702-2872	<div style="font-size: 2em; font-weight: bold;">분당</div> <div style="font-size: 3em; font-weight: bold;">성마르크성당</div> <p>홈 페이지 : www.mark.or.kr 주소 : 성남시 분당구 매화로 35</p>	<div style="text-align: center; border-bottom: 1px solid black;">주 일 미 사</div> 06:30(일반), 09:00(일반), 11:00(교중) 16:00(초등부 어린이미사), 19:30(청년) 토요일 19:30(중·고등부 학생미사) <div style="text-align: center; border-bottom: 1px solid black;">평 일 미 사</div> 월. 06:00, 화. 10:00, 19:30 수.금 06:00, 10:00 목. 06:00, 19:30 토. 06:00 (첫주토 10:00) <div style="text-align: center; border-bottom: 1px solid black;">혼배면담, 집축복, 상가축복, 차축복</div> 일시 : 원하시는 날(본당사무실 신청)
---	--	---



주 님 이 얼 마 나 좋 으 신 - 지 너 희 는 맛 보 고 깨 달 아 라

☑ 소공동체위원회 여성봉사자 교육

- 일시 : 8월 24일(금) 오전 10시 미사 후
- 대상 : 여성지역장, 구역장, 반장

☑ 은총의 밤 “감사미사”

- 일시 : 8월 29일(수) 오후 7시 30분
- 미사 및 강론 : 본당 신부님

※ 찬양은 오후 7시부터 시작 합니다.

☑ 8월 가정미사

- 일시 : 8월 30일(목) 오후 7시 30분

☑ 도보 성지 순례 구간별 순례자 모집

<<5-1구간>>

- 순례일시 : 9월 1일(토) 07:00 - 17:00
- 순례구간 : 양근성지-이포보 = 15km.
- 접수기간 : 8월 18일(토) - 24일(금)
- 접수장소 : 본당 사무실(신청서 작성)
- 오리엔테이션 : 8월 26일(주일) 교중 미사 후
2층 범라우렌시오실(210호)

<<5-2구간>>

- 순례일시 : 9월 15일(토) 07:00 - 17:00
- 순례구간 : 이포보-여주성지 = 17.4km.
- 접수기간 : 8월 26일(토) - 9월 7일(금)
- 접수장소 : 본당 사무실(신청서 작성)
- 오리엔테이션 : 9월 9일(주일) 교중 미사 후
2층 범라우렌시오실(210호)

☑ 성모신심 미사 및 임산부 축복

- 일시 : 9월 1일(토)오전 10시

☑ 유아세례

- 일시 : 9월 1일(토)오후 4시
- 집전 : 이종덕(가밀로) 주임신부님
- 대상 : 부모 중 1분 이상이 교우인 미취학 어린이
- 신청 : 8월 29일(수) 오전까지 본당 사무실

☑ 2018년 3기 예비교우 입교 환영식

- 일시 : 9월 9일(주일)오전 11시 교중 미사 중
- 장소 : 3층 대성전

※ 예비자는 오전 10시까지 본당 2층 210호로 와주시기 바랍니다.

☑ 성전 비치용 성가책을 봉헌 받습니다.

본당 설정 25주년을 준비하며, 본당 대성전에 비치할 성가책을 기증 받습니다.

- 기증권수 : 500권
- 기증방법 : 1권 = 12,000원 본당 사무실
- 봉헌기간 : 8월 1일(수) - 31일(금)

※ 많은 교우 분들의 참여를 위해 1인 1~10권까지만 기증 받습니다.

지난주일 미사참례 신자 수		
총신자 수	미사참례 신자 수	참례 율
8,712명	2,541명	29.17%

✦ “소통과 참여로 세신하는 수원교구!” “신앙의 기쁨! 젊은이와 함께!”

미사 시간 안내		 영원한 도움이신 성마리아 분당구 구미동 238번지 (구미로 130번길 20) http://cafe.naver.com/ bundangstmary	주임신부 : 윤종대(도미니코) 보좌신부 : 양두영(레오) 수녀원 : 726-5115 총회장: 임정택(본사) 010-4600-5265 연령회장 : 음재택(스테파노) 010-3215-7446 사무실 : 726-5000 fax 726-5001
주일	토 19:30 09:00, 10:00(중고), 11:00(교중) 16:00(어린이), 19:30(청년)		
평일	월 06:00 화 19:30 수 06:00, 10:00 목 06:00, 19:30 금 10:00, 19:30 토 10:00		
	고해성사 : 미사 30분전 예비자교리 : 주일 09:30, 화 20:30		

전입교우 환영식

1. 일시 : 8/26(주일) 11시 미사 후
2. 장소 : 1층 교리실
3. 대상 : 5월~7월에 전입교우 가족들

- **위령제 미사** : 8/30(목) 19:30
 · 8/28(화)까지 사무실로 신청해 주세요.

- **시니어스 미사** : 8/31(금) 14:00

■ 본당 성경 경시대회 안내

1. 본당 성경 경시대회 예정: 9/9(주일) 14시
2. 시험범위: 복음서
 구역별 예상문제집을 활용하여 본당차원 경시대회를 개최 후 **교구 대회에 참가**
 ※가산점: 어르신(만70세 이상), 초·중·고등부, 청년 참가시 50점
 ·시상-1등 구역(활동비 50만원)
 2등 구역(활동비 30만원)
 3등 구역(활동비 20만원)
 참가상- 구역별 5명이상 참가(활동비 10만원)
 개인별- 1등, 2등, 3등(상장 및 상품)
 사니어상(만70세이상)-1등 2등 3등(상장 및 상품)

■ 2학기 여정 성경공부 개강 안내

- 일시: 오전반(8/28, 화) 10시~12시
 오후반(8/29, 수) 20시~22시
- 과목: 역사서2 (수강비: 2만원, 교재비: 1만원)
- 접수: 당일 현장접수, 1교리실
- 문의: 이은경 모니카(010-4946-7894)

■ 성가대

산타마리아성가대에 새 지휘자로 이기철 바오로 형제님께서 봉사하게 되었습니다. 많은 격려 부탁드립니다.

■ 성가대 단원 모집

- 영도 성가대(~75세) : 단장(010-6230-5687)
- 산타마리아성가대(~65세) : 단장(010-8914-5912)
- 칸타테도미노 성가대(20~39세): 단장(010-8783-7213)

♣ 성마리아 대학(노인대학) 신입생 모집 ♣

- 개 강: 9/14(금) 10시 미사
- 입학자격: 만70세 이상의 본당 교우
- 등록금: 4만원(학기별로 등록),
- 접 수: 주일(8/12~9/2) 9시, 11시 미사 후 로비
 평일(9시~17시) 본당 사무실
- 문 의: 부학장 (010-2790-2834)

■ 수험생을 위한 100일 기도 모임

- 일 시: 매일 저녁 8시 10분(정전)
- 준비물: 묵주, 수험생을 위한 100일 기도
- 문 의: 이 카타리나(010-5397-9268)

■ 성모회에서 태양초 햇 고춧가루 미리 주문받습니다.

- 신청: 성모회장(010-9421-1880)
- 판매: 친환경 양파즙 (1Box -2만원)

■ 영성체 안내

- 영성체 손은 **성합 높이로!**
- 미리 성체에 예를 표하고, “아멘”하고 모십니다.

■ 형제회 모임

1. 3-1,4지역/ 신한, 건영
 ·일시: 8/18(토) 19시 부부동반
 ·문의: 진 빈첸시오(010-3808-0035)
2. 1-5지역/ 건영6단지
 ·일시: 8/25(토) 20시, 재범콘드레 별실
 ·문의: 김창영 베드로(010-3229-3982)

■ 본당 모임 및 회의

- 8/24 (금) 11:00 [구역장회의]
- 8/25 (토) 11:00 [제대회][반주단]

■ 본당 공동체를 위한 300만 묵주기도 봉헌

8/6~8/12	봉헌 누계
5,152	638,417

■ 미사 참례 현황

신자수	미사참례수	비율(%)
4,824	1,255	26.0%

“오늘 성당에 처음 나오신 분들을 진심으로 환영합니다.”



분당성요한성당

St. John's Catholic Church

http://www.stjohn.kr 주소: 분당구 서현로 498(구 분당동 132)

☎ (031)7801-114 FAX. 7801-109

주 임 신 부 : 이 건 복 (바오로)
제 1보좌신부 : 박 찬 홍 (가브리엘)
제 2보좌신부 : 김 정 섭 (필립보)
제 3보좌신부 : 채 유 호 (시몬)
원 장 수 녀 : 김 숙 희 (로사리아)
총 회 장 : 오 희 성 (베드로)

요일	미사 시각	장소	비고	요일	미사 시각	장소	비고
토요일	오후	4시	소성당		월	오전 6시	
		7시	대성당				
주일	오전	6시	소성당	평일	화수	오전 6시, 10시 오후 8시	
		8시 30분	대성당				
		11시	대성당		목	오전 6시 오후 8시	첫째 목요일 - 성시간
		4시	대성당				
	오후	4시	소성당		금	오전 6시, 10시 오후 8시	
		7시	대성당				
		9시	대성당		토	오전 6시, 10시	

일회용 플라스틱 컵 사용 금지 캠페인 실시

현재 전 세계적으로 일회용 플라스틱 사용 안하기 캠페인이 벌어지고 있습니다. 종이는 분해되는데 5개월이 걸리고, 일회용 종이컵은 20년이 걸리지만, 플라스틱은 석유를 주원료로 하기 때문에 폐기물을 소각이나 매립 할 수 밖에 없고 수백 년이 지나도 썩지 않는다고 합니다. 이렇게 일회용 플라스틱, 비닐봉지의 과소비로 우리는 환경파괴와 더불어 생존에 위협까지 받고 있습니다.

이에 요한 본당에서는 환경보호에 앞장서고자 일회용 플라스틱 컵과 일회용 빨대 사용 금지 캠페인을 실시 합니다. 1층 요한카페 내에서는 일회용 플라스틱 컵과 일회용 빨대는 제공하지 않습니다. 테이크 아웃으로 음료를 가져가셔도 일회용 플라스틱 용기에 담아 드리지 않습니다. 외부에서 반입도 허용하지 않습니다. 이에 가급적 개인 소장 컵이나 텀블러 이용을 권장합니다.

우리 환경을 아끼고 사랑하는 마음으로 이번 캠페인에 동참하여 주시기를 부탁드립니다.

본당설정 25주년 기념 청소년 희년 행사

- 일시 : 8월 25일(토) 13:00~ / ▪ 장소 : 성당 내
- 대상 : 청소년(유아, 초등부, 중고등부) 및 청장년, 위원회 봉사자
- 행사 내용 - 다양한 게임, 야외 물놀이, 소품 만들기 체험, 그리기 체험
- 맛있는 먹거리 장터
- 희년 미사 : 17:00 소성당 (주일미사로 봉헌 합니다.) * 당일 중고등부미사 없음

전례봉사 및 주차봉사 담당지역					단체 모임	
구분	8월 19일	8월 26일	9월 2일	9월 9일	성령기도회 8월 20일(월) 19:30 B233호 강의 : 이상옥 엘리야	
지역	12지역	13지역	14지역	15일		

미 사 안 내	주일	10:30 교중	 <div>비봉성당</div> <div>성 박종원(아우구스티노) 성 고순이(바르바라)</div> <div>경기도 화성시 비봉면 비봉로 71번길 16</div> <div>(양노리 272 - 2)</div>	주임신부	김지웅 아우구스티노
	토	19:30		총 회 장	이한구 (다윗) 010-7734-0197
	월 화,목 수,금	오전 6:00 오후 7:30 오전 10:00		연령회장	이기석 (라파엘) 010-2353-0484
				사무실 FAX	355-2254 355-2258
봉성체 : 매월 마지막 목요일 09:30 성시간 : 매월 첫 목요일 19:30 미사 후					

◆ 전례봉사자 모집안내

- 1.모집대상 : 제 대 회
- 2.활동내용 : 주1회 평일 저녁 또는 낮 미사
월1회 주일 교중 미사 봉사
- 3.현재 제대화원(3명) 부족으로 인하여 많은
어려움이 있습니다. 관심 부탁드립니다.
- 4.본당 주임신부님과 제대회장님께 문의
바랍니다.

◆ 이번 주 교우촌 정비사업 특별헌금(2차)

* 현재 봉헌액 : 4,277,000 원

◆ 다음 주 교우촌 정비사업 특별헌금(2차)

◆ 여정 공부 첫걸음 모집 안내

- 1.일 시 : 8월30일 목요일부터
- 2.시 간 : 매주 목요일 20:00 ~ 22:00
- 3.과 목 : 예언서
- 4.신 청 : 8월26일 까지 본당 사무실
매주 목요일 성경공부모임을 시작합니다.
교우 분들의 관심과 협조 부탁드립니다.
많이 신청해 주시기 바랍니다.

◆ 성전 기금 마련 배추 모종심기 안내

- 1.일 시 : 8월28일 (화) 오전8시30분
- 2.내 용 : 배추모종 5,000개
구역장 및 봉사자와 신자 분들의 많은
관심과 협조 부탁드립니다.

◆ 주 .사 .모 산악회

- 1.산행일정 : 08월27일 월요일 09시 출발
- 2.장 소 : 연천군 한탄강
- 3.회 비 : 10,000 (물 & 도시락 지참)
교우 여러분 누구나 참여하여 즐거운
하루 되세요.

◆ 사무실 휴무 안내

- 1.일 시 : 08/21(화) ~ 08/24(금)
- 2.사무장 휴무관계로 본당 사무실
업무는 쉽니다.

◆ 교우촌 제단공사 봉헌금 안내

- 1.봉헌자명 : 고영길 100,000 정강섭 50,000
- 2.봉헌하여 주신 교우 분들께 감사드립니다.
봉헌하여 주실 교우분들은 사무실로 문의
바랍니다.

◆ 보편지향기도 및 청소담당 구역

구 분	봉 사 날 짜	구 역
이번 주	08월 19일	백 학 구 역
다음 주	08월 26일	쌍 학 구 역

◆ 주일미사 참례현황

구 분	7/22	7/29	8/05	8/12
참례인원(명)	224	215	221	213
참례율(%)	39.2	37.7	38.8	37.4
총 신 자 : 278세대 570명				

◆ 우리들의 정성 (08/06 ~ 08/12) 단 위 : 원

교 무 금	1,560,000		
주 일 헌 금	575,000		
특별 봉헌금	370,000		
건 축 헌 금	장지현: 100,000	안영목: 120,000	
	이동근: 120,000	전은희: 150,000	
	고영길: 100,000	황정원: 20,000	
	윤만준: 30,000	윤선희: 10,000	
	김정숙: 20,000	정강섭: 30,000	
	정기용: 20,000	고수재: 20,000	
	권영대: 50,000		
	계: 790,000	누계: 42,740,000	

◆ 성모승천대축일 합동예물 봉헌현황 단 위 : 원

구 역	봉투	금 액	구 역	봉투	금 액
천 산	8	210,000	구포1	8	180,000
양 노	19	590,000	야 목	9	155,000
백 학	9	190,000	삼 화	4	80,000
쌍 학	19	245,000	유 포	13	360,000
어 천	7	140,000	기 타	3	70,000
구포2	10	220,000			

총계 봉투수: 109 매 금액: 2,440,000 원

“주님, 저희가 누구에게 가겠습니까?
주님께는 영원한 생명의 말씀이 있습니다.” (요한 6, 68)

주임신부 : 이승희 라우렌시오	비산동 착한목자 성당	미사시간			
수녀원 : 031-442-4325	(노동자의 모범이신 성요셉)  경기도 안양시 동안구 경수대로 952 http://www.bisandong.kr	주일	10:30 (교중)	월	06:00
사무실 : 031-442-4322			16:00 (학생)	화, 목	19:30
F A X : 031-468-1004			19:30 (청년)	수, 금	10:00
유치원 : 031-687-8772		토	10:00 19:30 (주일 제1저녁미사)		
총회장 : 031-454-7961		예비자 교리		주일	09:00
연령회장 : 010-9004-9893				화	20:20
				목	10:20

○ 원장수녀님 이동 안내

- 3년 동안 비산동성당과 교우들을 위해 많이 애써주시고 사랑해주신 박 콜베 수녀님께서 8월 23일부로 다른 곳으로 이동하십니다. 수녀님의 새로운 발걸음과 영육간 건강을 위해 많은 기도 부탁드립니다.

○ 2019년 수능 수험생을 위한 100일 기도 모임

- 시 간 : 월~금 저녁 8시10분
토~일 저녁 8시30분
- 장 소 : 성체조배실
- 문 의 : 이상우 라파엘 010-5356-2594

○ 마태오 복음서 개론

- 일 시 : 8월 23일(목) 10시 · 식당
- 강 사 : 주임신부님
- 대 상 : 전 신자

○ 하반기 「여정」 성경공부 : 마태오 복음서

- 개 강 : 8월 30일 목요일
- 오전반 : 목) 10시 ~ 12시 · 식당
- 저녁반 : 목) 20시 ~ 22시 · 예비자교리실
- 수강료 : 20,000원 (본당 지원)
- 교재비 : 11,000원 (개인 부담)
- 신청문의 : 교육 분과장 (010-2474-1470)

○ 소공동체 선교 교육

- 일 시 : 9월 8일(토) 10:40 ~ 12:40
- 주 제 : 하느님 안에서 이웃과 만나기
- 강 사 : 노 희철 베드로 신부님
(수원 가톨릭대학교 교수)
- 대 상 : 전 신자(소공동체봉사자는 의무참석)
- 강의 후 김밥과 차를 드립니다.

○ 교구장 축복장 수여를 위한 신·구약 성경

- 필사노트 제출 안내
- 마 감 : 8월 19일(주일)까지 사무실

- 신약성경 필사 노트는 9월 제출 예정입니다.

○ 성경경시대회 개인 참가자 모집

- 일 정 : 10월 14일(주일)
- 장 소 : 효명중학교
- 범 위 : 4복음서(예상문제집에서 출제)
- 신 청 : 교육 분과장 (010-2474-1470)

○ 초등부 주일학교 교리 방학

- 기 간 : 8월 한 달간
- 4시 학생 미사는 정상적으로 참석해야 합니다.

○ 새 영세자 재교육

- 대 상 : 2017년 1월 ~ 2018년 3월 영세자
- 기 간 : 7월 ~ 11월 매월 둘째 주일
교중미사 후 / 장소 : 대성당
- 일반 교우분도 함께 들으셔도 좋습니다.

<세 번째 시간>

- 일 시 : 9월 9일(주일) 11:50 ~ 12:40
- 주 제 : 기도

○ 임마누엘 성가대 지휘자 모집

- 자 격 : 세례 받은 지 3년 이상 된 신자
- 제출서류 : 이력서, 교적 사본, 신부님 추천서

○ 미사봉헌예물은 미사 하루 전에 사무실로

접수해주시고, 전화 접수는 받지 않음을 양해해주시기 바랍니다.

○ 단체 모임 후 다음 사용할 사람들을 위해

정리정돈을 부탁드립니다.

○ 신자 현황 (단위 : 명)

총 신자 수	4,976	총 세대 수	1,967
미사 참례	1,196 (24%)	쉬는 교우	1,902 (38%)

<p>주임신부 : 장명원(토 마 스) 보좌신부 : 김시몬(요한사도) 총 회 장 : 이광열(미 카 엘) 연령회장 : 이종복(대권안드레아) 사 무 실 : 652 - 2780 F A X : 657 - 2782</p>	<div data-bbox="464 280 555 369"></div> <p>비전동성체성혈성당</p> <p>http://cafe.naver.com/bijun.cafe</p> <p>(우 17873) 경기도 평택시 동부공원로 8(비전동)</p>	<table> <tr> <td rowspan="2">미 사 시 간</td><td>주 일</td><td>19:30 (토요일 저녁) 07:00 (성 인) 09:00 (중고등부) 11 시 (교 중) 15 시 (여 름 이) 19:30 (청 년)</td></tr> <tr> <td>월</td><td>06:30</td></tr> <tr> <td rowspan="3">화 목 수 금 토</td><td>화.목</td><td>10시. 19:30</td></tr> <tr> <td>수.금</td><td>06:30. 10시</td></tr> <tr> <td>토</td><td>10시</td></tr> </table>	미 사 시 간	주 일	19:30 (토요일 저녁) 07:00 (성 인) 09:00 (중고등부) 11 시 (교 중) 15 시 (여 름 이) 19:30 (청 년)	월	06:30	화 목 수 금 토	화.목	10시. 19:30	수.금	06:30. 10시	토	10시
미 사 시 간	주 일	19:30 (토요일 저녁) 07:00 (성 인) 09:00 (중고등부) 11 시 (교 중) 15 시 (여 름 이) 19:30 (청 년)												
	월	06:30												
화 목 수 금 토	화.목	10시. 19:30												
	수.금	06:30. 10시												
	토	10시												

✦ 8월 외방선교 후원미사

- 일 시 : 8월 22일(수) 오전 10시 미사
- 미사중 외방선교 후원을 위한 봉헌이 있습니다. 오지의 선교사들을 후원하는 마음으로 정성스럽게 봉헌을 준비해 주시기 바랍니다.

✦ 성소후원회를 위한 미사(매월 네번째 토요일)

- 일 시 : 8월 25일(토) 오전10시 미사
- 매월 네번째 토요일 10시 미사는 성소후원회원 가정과 예비 신학생, 예비 성소자를 위한 미사로 봉헌됩니다.
- 성소후원금은 사무실로 봉헌해주세요.

✦ 연령회 8월 월례회의

- 정기 월례회의 및 연도 봉헌, 연령회비 수납
- 일 시 : 8월 25일(토) 오전10시 미사후 소성당
- 대 상 : 연령회원 및 전신자(문의-사무실)

✦ 고3 수험생 모임 안내

- 일 시 : 8월 26일(주일) 오후 5시(매월마지막주)
- 장 소 : 지하 교육관(성경말씀 나눔, 저녁미사참례)
- 문 의 : 교감(010-4395-0614)

✦ 여정(신·구역) 성경공부 개강

- 일 시 : 8/28일(화)10:50~12:50(신·구역)
8/30일(목)저녁 미사 후~22시(신약)
- 구 약 : 역사서2(화), 오경1(목)
- 신 약 : 요한복음서(화)
- 교육비 : 20,000원 - 본당지원(교재비별도)

✦ 성령기도회 “은혜의 밤”

- 일 시 : 8월 29일(수) 저녁 8시 지하 교육관
- 강 사 : 이란(제노베파)전 마산교구 봉사회장

✦ 본당 모든 신자분들과 함께 어울리는 한 여름밤 “2018 비전동성당 호프 데이!(Hof Day)”

- 일 시 : 8월 31일(금) 저녁 6시 ~ 10시
- 장 소 : 지하 꿈카페 및 마당
- 대 상 : 본당 모든신자와 특별히 쉬는 교우, 외딴 교우분들을 초대합니다.
- 입장료 : 1인 1만원(호프, 안주 무한 리필)

✦ 예비자교리반 모집(2019년 부활반)

- 첫모임 : 9월2일(주일)오후12시20분,1층교리실
- 교리시간 : 목요일- 오후 8시 30분(9/6일 시작)
주일반- 오전 9시 30분(9/9일 시작)
- 교우분들의 많은 인도와 관심바랍니다.

♥ 청소년들을 위하여 함께 기도해주세요.
햇살누리 친구들과 모든 장애우들이 무더운 여름을
건강하게 잘 보내고, 늘 하나님의 사랑 안에서
평안하도록 주모송 함께 봉헌해 주세요.

✦ 파스칼 노인 성경대학 2학기 개강 및 봉사자모집

- 일 시 : 9월 6일(목) 오전 10시 개강 미사
- 하나님의 사랑을 어르신들과 함께 나눌 활동 봉사자(주 1회)와 주방봉사자(월 1회)를 모집합니다. 많은 참여 부탁드립니다.
- 문 의 : 노인대학봉사자(010-2770-3557)

✦ 유아 세례식 안내

- 일 시 : 9월 8일(토) 오후 3시
- 신 청 : 9월 5일(수)까지 구역반장님을 통하여 신청

✦ 중·고등부 주일학교 교사 모집

- 중고등부 학생들과 함께 주님 안에서 봉사하실 분을 모집합니다. 많은 참여 부탁드립니다.
- 문 의 : 중고등부 교감(010-4395-0614)

✦ 어린이 소년·소녀 복사단 모집

- 대 상 : 초 3~6학년(첫영성체 수료자 및 예정자)
- 접수기간 : 8월 5일 ~ 19까지 사무실로 접수
- 문 의 : 복사단 자모회장(010-8888-1840)

✦ 청소 담당 구역 안내(담당주일 전 토요일 10시 미사 후)

- 연중 제21주일(8/26) : 아너스 1, 2구역
- 연중 제22주일(9/2) : 덕동 1, 2구역

✦ 우리들의 정성 (8월 7일 ~ 8월 12일)

정성에 감사 합니다.		
교무금		5,700,000
주일헌금		6,020,900
감사 헌금	익 명/한갑순 루갈다	300,000/100,000
	익 명/익 명	100,000/100,000
	전해진 안나/최다경 리디아	50,000/15,000

✦ 본당 신축 및 리모델링 봉헌금 목표액 65억원!

정성에 감사 합니다.(8/7 ~ 8/12)		
서진현 세자요한/익 명		300,000/50,000
익 명/익 명		20,000/20,000
2010년~현재 봉헌액 누계		2,038,803,794
현재 기금 적립금		995,000,000

[연중 제 20 주일 화답송]



“하느님을 향하여! - 생활비의 1/10(십분의 일)은 하느님께!”



수원시 최초 의과대학병원

가톨릭대학교 성빈센트병원

THE CATHOLIC UNIV. OF KOREA ST. VINCENT'S HOSPITAL

전 례 안 내	주일미사	오전 9시 30분
	평일미사	월, 화, 목, 금 오전10시 30분
	교직원미사	수요일 12시 10분
	고해성사	미사 전 20분전 (성당 안 고해실)
	봉성체	매주 금요일 평일은 신청하시는 분에 한함
	병자성사	원목실로 미리 신청하시면 받으실 수 있습니다.

주 소 : 수원시 팔달구 중부대로 93
가톨릭대학교 성빈센트병원 원목팀
전 화 : 원목 249 - 7008 ~ 7012
근무시간 외 당직 010 - 8497 - 7009
팩 스 : 249 - 7997
원목사제 : 정구평(마르코)신부
원목수녀 : 비르지타 수녀 세레나 수녀
베 다 수녀 제노비아 수녀
마리엠타 수녀 리 디 아 수녀
안 네 테 수녀 마리로사 수녀
올 리 바 수녀 다니엘라 수녀
마 들 렌 수녀 마리아네스 수녀
사 무 원 : 김지현(루시아)

☑ 축일을 축하합니다.

	부 서	이름	세례명	축일
1	외과	진형민	베르나르도	08/20
2	건강증진센터	신태호	비오	08/21
3	전략기획팀	김경규	비오	08/21
4	52병동	박정은	레지나	08/22
5	외래	이승희	레지나	08/22
6	외래	양희숙	레지나	08/22
7	101병동	정선영	로사	08/23
8	52병동	김경연	로사	08/23
9	71병동	이승현	로사	08/23
10	71병동	우은정	로사	08/23
11	감염관리실	문미심	로사	08/23
12	기능검사실	김미선	로사	08/23
13	영상의학과	송진희	로즈마리	08/23
14	외래	정희영	마리로사	08/23
15	외래	양경순	로사	08/23
16	원목팀		Sr.마리로사	08/23
17	전담간호Unit	이지은	로사	08/23
18	102병동	권명희	아우렐리아	08/24
19	호흡기내과	김치홍	바르톨로메오	08/24

☑ 제대 꽃 봉헌 해 주신 분 감사드립니다.

성당제대를 아름답게 꾸미기 위한 꽃 봉헌을 받습니다. 봉헌하실 분은 원목팀 (원내 ☎7009 ~7012) 으로 문의 바랍니다.

☑ 8월 교직원 미사전례 담당

	해 설	독 서	반 주
08/22 (12:10)	임은주 도로테아	자원봉사팀	박은영 아델라
08/29 (12:10)	전정옥 빅토리아	원목팀	박은영 아델라

* 8월은 교직원 오후 미사가 없습니다.

☑ “전례부” 모집 안내 <<교직원 대상>>

평소 전례봉사에 관심이 있던 교직원분~
혹은, 세례를 받고 활동을 원하시는 분들의
연락을 기다립니다. (원내 ☎7011 김지현)

☑ 빈첸시오 아 바오로회 회원 모집합니다.

- 회원종류 : 활동회원, 명예회원(후원회비)
- 문 의 : 원내 ☎ 7681 신태호(비오)

* 빈첸시오 아 바오로회의 주요 활동은 ?

1. 무료급식소 봉사 및 기관방문 노력봉사.
2. 바자회, 후원회비 등으로 마련한 금액으로 불우한 이웃을 돕고 있습니다.

병은 의사에게, 신앙상담은 원목팀으로

주임신부 : 지철현 대건 안드레아
전교수녀 : 김점마 히야친타
총 회 장 : 김학범 요한 사도

천주교
사랑 성가정 성당
성가정의 성 마리아와 성 요셉

미사시간	주 일	초 중고 청년 (토)	19:00 09:00 11:00 20:00
	평 일	월 화 • 목 수 • 금 첫 토 (성모신심)	06:00 20:00 10:00 10:00

18550 경기도 화성시 송산면 송산포도로 94 / ☎ 031) 357-1501 / FAX. 031) 357-8229 / 2018. 8. 19.

❖ 8월 교황님의 일반지향 - 광범위한 영향을 미치는 결정들을 내리는 경제 전문가들과 정치인들이 인류의 보화인 가정을 보호할 수 있도록 기도합니다.



매주 화요일은 가족이 함께 미사 봉헌하는 날

매주 수요일은 소공동체 모임 하는 날

애찬(愛餐, 사랑 애, 먹을 찬)실의 뜻

초대교회 신자들이 주님의 만찬(성찬례) 후에 깊은 사랑의 친교를 나누기 위해 가졌던 공동식사를 가리키는 말. 그리스도 안에서 형제애를 돈독히 나눈다는 점에서 '사랑의 잔치'라 불리기도 한다. (유다 1. 12)

이 식사는 원래 그리스도의 사랑에 기초한 거룩한 친교를 위해, 특히 그리스도교 공동체의 가난한 사람들에게 자비를 베풀기 위해 교회 구성원들에 의해 제공되었다.

✦ 신앙의 유산을 자녀에게 ✦

(주일학교 소식란)

❖ 자신의 성경(신구약 합본)을 꼭 가지고 다닙시다.

◆ 초, 중, 고등부 주일학교 교리 시작

- 25(토)부터 교리가 시작됩니다.
오후 4:30분까지 교리실로 오세요.

◆ 주일학교 교리교사를 모집합니다.

- 대상 : 견진성사를 받은 분이든 누구나

♥ 아버지께 봉헌한 우리들의 정성 (8. 6 ~ 8. 12) ♥

주일미사 참례률		365명 (21명) 38.0%	
십일조 봉 헌	1,120,000원	주 일	930,000원
		특별 (2차)	296,000원
성소 후원금	336,000원	미사예물	620,000원
시설 헌금	고정구역 100만원 (7/27누락분), 김화영 3만원, 김정순 2만원, 이수자 2만원, 김영희 6만원, 한경희 1만원, 주두연 5만원, 이규창 5만원, 류제연 1만원, = 250,000원		
감사헌금	정재인 10만원, 한면선 30만원, 류현숙 20만원, 현동규 3만원, 주두연 20만원, 김복준 5만원, 이규창 5만원 = 930,000원		

☞ 2차 헌금은 “본당 시설을 위한 헌금”입니다.

1. 전입교우 환영식

- 일시 : 8. 19(주일) 11시미사 중.

2. 주임신부 소공동체 모임 참여

① 지화구역 : 8. 22(수) 저녁 7:30
한기로 베드로 가정

② 사랑 3-1구역 : 8. 29(수) 저녁 7시
이영란 루치아 가정

4. 병자 영성체 - 8. 30(목) 09시부터.

- 대상 : 해문, 백곡, 육일, 용포, 삼존구역
⇒ 새로 병자 영성체가 필요하신 분이
있으시면, 사무실에 신청해 주세요.

5. 성가정 성가대 단원 모집

• 대상 : 40세 ~ 65세, 신자이면 누구나
• 문의 : 단장 김베드로 010-3743-5822

♥ 안녕히 가십시오.(전출교우) ♥

한면선 제노 가정

남동탄 성당

☞ 전례봉사 및 청소구역

(사랑의 아빠, 아버지의 집을 내가 깨끗이^^)

이번주(8/19)	해문 1, 2	다음주(8/26)	해문 3, 4
-----------	---------	-----------	---------

☞ 각 단체 모임

• 꾸리아 - 8. 23 (목) 저녁미사 후, 애찬실
• 성인 복사단 - 8. 26(주일) 11미사 후, 별관 회합실

♥ 주님께 아름다운 꽃을 선물로 (제대 꽃 봉헌) ♥

이계원 형제, 사랑 4구역에서 봉헌해 주셨습니다.
고맙습니다.

참된 행복, 마음의 평화, 기쁨이 가득한 삶이 있습니다. 미루지 마시고 천주교 사랑성당으로 나오십시오.

주임신부 : 민경국 안드레아
보좌신부 : 유 준 요한세례자
원장수녀 : 김인숙 효임골롬바
전교수녀 : 천미경 바울리나
총 회 장 : 신승철 요 셉
연령회장 : 010-7564-6862
홈페이지 : sbcc.or.kr
사 무 실 : 031-396-4031
F A X : 031-398-9351

산본성당



목주기도의 복되신 동정 마리아

미사시간 안내

주 일	토 19:00 (주일 1 저녁미사)	
	07:00, 09:10(중고등부), 11:00(교중)	
	16:00 (어린이 가족미사)	
	19:00 (청년미사)	
평 일	월 06:00	화 19:30
	수 06:00, 10:00	목 10:00, 19:30
	금 06:00, 10:00	토 09:00
	매월 첫 토요일 성모신심미사	

새 가족찾기 구호: “우리는 그리스도의 증거자! 새 가족 찾아 하느님께!”



세 레

하느님의 자녀로 거듭 태어난
18명의 새 신자 여러분 축하합니다.

❖ 금주간 전례 • 행사 • 모임 ❖

일자	시 간	내 용
8/19(주일)	11:00	세례식
8/22(수)	12:50	애덕 Cu. 평의회
8/25(토)~ 8/26(주일)		청년 여름 신앙 캠프 (충남 태안 신두리 해수욕장)
8/25(토)	19:00	ME 웨어링

☐ 9월 순교성월 특강

- 주제: 사도신경(가톨릭 교회의 신앙고백)
- 일시: 8/25~9/15 매주 토요일 저녁8시
- 강사: 미래사목 연구소 전문 강사진

☐ 여자씨 성경공부 신청 받습니다.

- 일시: 금요반 8/24~9/28(금), 11:00~12:30
토요반 8/25~9/29(토), 20:00~21:40
- 문의: 교육분과 010-5282-6312, 접수: 사무실

☐ 2018년 첫영성체 가정교리를 시작합니다.

- 대 상: 초등학교 2학년~5학년 어린이와 부모
- 신청일: 8/19(주일)까지, 교재비: 20,000원
- 문 의: 대표교사 010-2641-5758 또는 사무실

☐ 노인성경대학 2학기 접수안내

- 개강미사: 8/31(금) 10시, 문의: 010-9767-6195
- 접수: 8/20(월)까지, 등록금: 20,000원
- 문의: 봉사자 010-9767-6195

25주년기념 목주기도 1천만단 봉헌운동

- 금주간: 35,910단(102명)/누적: 262,765단
- 본당 25주년 기념을 위한 영적생활로
평일 새벽미사를 제외한 모든 미사 30분전에
목주기도를 바칩니다.(주일은 40분 전에 시작)

❖ 생명공동체 우리농 나눔터 본당개설 ❖

- 일시: 8월 19일(주일)
- 품목: 유기농곡물, 우리밀 가공품, 국산콩두부 등
- ※수원교구 우리농살리기 운동본부에서 취급 하는
신선한 먹거리로 우리농촌도 살리고 건강합시다.

☐ 만남의 방 봉사자 모집

- 커피 봉사(초보자 환영)하실 분 모집합니다.
- 봉사시간: 주일 오후 1시~4시
- 문의: 팀장 010-9533-4297

☐ 전례 초 조각반 모집

- 제대에 올리는 초를 조각하실 분 모집합니다.
- 일시: 매주 수요일 오후 3시
- 문의: 반장 010-9121-1788

☐ 미사전례 봉사

시 간	8/19	8/26	9/2
토요저녁	목련한양1,2	목련한양1,3	목련한양2,1
07:00	주택3	백두한양1	백두한양2
09:10	중고등부	중고등부	중고등부
11:00	극동	솔거	주택
16:00	초등부	초등부	초등부
19:00	청년	청년	청년

청소: 8/18(토) 극동지역, 8/25(토) 솔거지역
※ 후보간지에도 공지사항 있습니다.



(후렴) 주님이 얼마나 좋으신지 너희는 맛보고 깨달아라.

주임신부 : 김기창(노동자요셉)
 총 회 장 : 김병목(안드레아)
 ☎ 010-3668-0441
 연령회장 : 김동환(막시미노)
 ☎ 010-3655-8156
 사 무 실 : ☎ 031-548-2280
 Fax 031-548-2290
 예비자교리 | 매주 주일 오전9시

산북성당

캘커타의 성녀 데레사

여주시 산북면 상품1길 28-17
 E-mail: sanbuk@casuwon.or.kr
 Daum 카페-산 북 성 당

주 일 미 사

교 중 : 오전 10:30
 토요일 저녁 주일미사(청신년) : 오후 7:30

평 일 미 사

월 . 오전 07:00
 화.목 오후 19:30
 수.금 오전 10:00
 모든 미사 30분전 고해성사 있습니다.

집축복, 상가축복, 차축복

일시 : 원하시는 날(본당사무실 신청)

“ 소통과 참여로 새신하는 수원교구! 신앙의 기쁨! 젊은이와 함께! ”

☑ 꾸리아 회합

- 일 시 : 8월 19일(주일) 오전 8시 30분
- 장 소 : 교육관

☑ 울드레아 회합

- 일 시 : 8월 19일(주일) 교중미사 후
- 장 소 : 교육관

☑ 8월 산북극장은 휴관합니다.

☑ 신부님 휴가

- 일 시 : 8월 20일(화) ~ 8월 24일(금)
- 미 사 : 미사 없음(사무실휴무)

☑ 사목회 월례회의

- 일 시 : 8월 30일(목) 저녁미사 후
- 장 소 : 교육관

☑ 여정 개강

- 첫 걸 음 : 8월 29일(수) 오후 2시
- 은빛여정 : 8월 30일(목) 오전 10시

☑ 본당 온라인기도모임 초대 안내

본당공동체를 위한 기도모임 초대에 많은 관심과
 기도에 참여하시면 좋겠습니다.

(<https://open.kakao.com/o/gLRpTJA>)

☑ 우리들의 정성

(2018년 8월 06일 ~ 2018년 8월 12일)

* 주 일 헌 금 : 788,000원

* 교 무 금 : 1,000,000원

☑ 본당 운영비 통장 계좌번호

- 계좌번호 : 355-0043-6791-43(농협)
- 예 금 주 : 천주교 수원교구 유지재단 산북성당

지난주일 미사참례 신자 수

총 신자 수	미사참례 신자 수			참례율
513명	토요일 저녁	64명	합 계 174명	33.92%
	주 일	110명		

예수님의 부활과 승천

※ 부활에 대한 예수님의 가르침

복음서를 잘 읽어보면 예수께서 당신의 죽음과 부활에 대하여 제자들에게 여러 차례 미리 가르쳤음을 알 수 있다. 다만 예수께서 수난과 고통을 받으실 때 제자들은 현실이 너무 두렵고 엄청났기 때문에 제대로 깨닫지 못했고 받아들이기 힘들었을 뿐이다. 당신의 부활을 영두에 두신 예수님의 가르침 중에서 중요한 부분을 간추리면 다음과 같다.

- 1) 죽음 뒤에는 영원한 삶이 있다: 인간의 마지막 한계상 황인 죽음은 그 자체로써 종결되는 것이 아니라 영원히 이어질 생명의 한 과정을 말씀하셨다. “나는 부활이요 생명이니 나를 믿는 사람은 죽더라도 살 것이다.” (요한 11,25) “나는 양들이 생명을 얻고 더 얻어 풍성하게 하려고 왔다.” (10,10)
- 2) 죽음이 모든 사람에게 같은 결과를 가져오지는 않는다: 하느님을 모시고 영원히 사는 행복이 있는 반면, 하느님을 다시 뵈지 못하는 징벌도 있다. 예수께서는 우리가 정말 두려워 해야 할 죽음은 육신의 죽음이 아니라 영혼의 죽음이 라고 가르치셨다. “육신은 죽어도 영혼은 죽이지 못하는 사람들을 두려워하지 말고 영혼과 육신을 아울러 자옥에 던져 멸망시킬 수 있는 분을 두려워하여라.” (마태 10,28)
- 3) 예수께서는 당신의 죽음과 부활을 여러 번 예고하셨다: “이 성전을 허물어라. 내가 사흘 안에 다시 세우겠다.” (요한 2,19) “사람의 아들이 잡혀 사람들의 손에 넘어가 그들에게 죽었다가 사흘 만에 다시 살아날 것이다.” (마르9,31)

☑ 성당 청소구역 및 신자들의 기도 안내

일자 (요일)	구 역
8/18(토)	1구역 세월리반
8/25(토)	1구역 금사반
9/1 (토)	2구역 상품1반
9/8 (토)	2구역 상품2반

♡ 성당 청소에 많은 참여 부탁드립니다.



삼가동성당

[주보성인 : 성 김제준 이나시오]

17090 / 경기도 용인시 처인구 지삼로 579

본당 E-mail: samga@casuwon.or.kr

Cafe: daum → 삼가동성당

Tel . 사무실: 322-1994 / FAX: 322-1959

본당 신부 임 유 택 (바오로)

총 회 장: 정방영 가브리엘 010-6357-2772

연령회장: 차종원 스테파노 010-5346-9989

미 사 시 간

· 평일: 월>06:30, 화·목>19:30, 수·금>10시

· 주일: 토>어린이: 16시 / 청소년: 19시(주일 전날)

교중미사: 10시 / 청년부: 19:30

※ 예비신자 교리: 주일반(11시 30분)

● 제19기 예비신자 세례식 안내

- 일 시: 8/26(주일), 교중미사 중

● 교구 여정 성경공부 2학기 개강 안내

- 과 목: 요한복음서
- 일 시: 8/31부터(매주 금), 10:50 ~ 12:50
- 접 수: 사무실에 수강 신청서 작성 바랍니다.
- 문 의: 교육분과 남궁미숙 010-2477-6195

● 9월 소공동체 위원회

- 일 시: 9/2(주일), 교중미사 후

● 초등부 주일학교 개학 안내

- 일 시: 9월 1일(토), 16시 미사
- 부모님들의 많은 관심 바랍니다.

● 레지오 전 단원 교육 참석 안내

- 일시: 8/29(수), 19:00 ~ 21:00
- 대상: 레지오 전 단원 및 협조단원
레지오 단원이 아닌 교우분들도 함께하시어 유익한 시간이 되시길 바랍니다.
- 강사: 최규화 요한세례자 사제(수원가톨릭대교수)
- 주제: 레지오 단원의 소명

● 사무실 휴무 안내

- 일 시: 8/21(화) ~ 24(금)까지
- 사무장 휴가로 인해 사무실 행정업무가 없습니다
교우 여러분들의 많은 양해 바랍니다.

● 단체 모임 안내

- 평단협: 8/23(목), 미사 후
- 전례분과: 8/26(주일), 교중미사 후

● 전입을 환영합니다

- 삼 가: 김연수아녜스
- 지 웰: 김정희로사
- 우미란: 김지해글라디스

● 첫걸 주문 받습니다.

- 성모회에서 건축기금 마련을 위한 첫걸 판매 접수를 받습니다(문의: 성모회 010-2370-2296).

● 주간 미사참례 현황 (8/6~12) (인원: 명)

주일	월	화	수	목	금
475	20	53	68	33	44

● 예물 봉헌 (이번주 예물봉헌 구역: 우남)

일자	8/26	풍 림
일자	9/2	두 산

● 본당청소 (이번주 청소구역: 역북1, 오스카)

일 시	구 역
8/25(토), 10시	두산, 역북2
9/1(토), 10시	역북3, 삼가

● 우리들의 정성 - 주간 결산(8/6~12) (단위: 원)

수 입		지 출	
교무금	2,760,000	선교비	100,000
주일헌금	1,951,200	일반관리비	950,900
감사헌금	30,000	부담금	762,000
건축헌금	200,000		
기타헌금	340,000		
성소후원금	80,000		
수입 계	5,361,200	지출 계	1,812,900
8월 12일 현재 운영금 잔액 : 125,767,938원			
<ul style="list-style-type: none"> · 감사헌금: 익명 1만원 이방임 2만원 · 건축헌금: 이희분 5만원 익명 5만원 익명 10만원 · 성소후원: 진우구역 8만원 · 대축일 꽃 봉헌 강진옥 2만원 임복임 3만원 엄인숙 3만원 정경옥 5만원 황근식 5만원 우인숙 5만원 이정수 5만원 윤경희 5만원 주정복 5만원 박정남 5만원 박수희 5만원 			

※ 봉헌해 주심에 감사드립니다.

예비자 교리시간	 상대원성당 (성범 라우렌시오, 성나 베드로, 성정 아고보) http://cafe.daum.net/sgwggw 사무실 732-2004 FAX 742-0096 연례회장 김정환 베드로 010-2777-9302 총 회 장 전교수녀 김하나, 김 겔트루드 736-0317 주임신부 이정철 바오로 732-1004	미사 시간	
주일 09:30		토 19:30 (청년)	월 06:30
			화 19:30
고해성사 : 미사 20분전		주 09:00 (청소년)	수 10:00
유아세례 : 수시로			목 19:30
병자영성체 : 매월 마지막 토 13:30		일 11:00 (교중)	금 10:00
집, 사람, 자 축복 : 수시로			첫토 10:00
혼인면담 : 화, 목, 토 20:00			

오늘의 특별헌금 - 본당발전

다음주일 특별헌금 - 본당발전

예비자 교리시간

9월 2일(주일) 09:30 6교리실

· 입교식 : 10월 7일(주일) 11:00 성당

· 교리반 : 주일(09:00~10:30) 6교리실

첫영성체 학부모 모임 - 9월 2일(주일)

· 일시 : 9월 2일(주일) 어린이미사후 8교리실

병자영성체 - 8월 25일(토) 13:30~

· 8월 23일(목)까지 구역장, 반장, 가족이 사무실로 신청

전신자 점심식사 (봉사구역 : 8, 9구역)

· 일시 : 8월 26일(주일) 교중미사 후

연례회 - 8월 26일(주일) 점심식사후

· 장소 : 8교리실

다음주일(8월 26일) 봉사구역 - 5구역

- 전례, 청소(주차장)

성당청소

· 8월 25일(토) : 5구역

· 9월 1일(토) : 6구역

순교영성강학 <천주실의> <칠곡> 강좌

· 기간 : 2018년 9월 ~ 11월

· 시간 : 매주 화 오후 1시 30분 ~ 4시 20분

· 장소 / 참가비 : 교구청지하대강당 / 7만원

· 문의 : 031-548-1121

교적 정리 안내

· 구역장, 반장님들께서는 전출(이사)자, 거주미상자, 출가한 자녀들의 교적을 정리하여 주시기 바랍니다.

모임

· 전례분과 : 8월 19일(오늘) 교중미사후 7교리실

모 집

안드레아회 회원 모집 : 총무 010-6337-3839

- 주일 운전 및 주차관리 봉사자 모집합니다. -

성가대 단원 모집 : 단장 010-2710-7679

- 성가로 기도하실 분 환영합니다. -

중고등부 교사 모집 : 교감 010-4065-7103

본당발전기금 1,162,859,000원

우리들의 정성

· 교무금 4,270,000원

· 주일헌금 1,476,010원

· 특별헌금(본당발전) 655,000원

· 장학사업 후원금 60,000원

· 기타헌금(제대초) 20,000원

· 감사헌금 260,000원

함께 기도해 주세요.

《 기도를 원하시는 분은 사무실로 신청해 주세요. 》

김영필(44) 베드로	김홍구(54) 안나	이옥량(82) 루치아	김영호(45) 마리아	권정숙(67) 데레사	강보나(60) 보나	김일달(64) 아네스
뇌졸중	유방암	심장병	모야모야병	피부암	난소암	심장병



주 님 이 얼 마 나 좋 으 신 지 너 회 는 맛 보 고 깨 달 아 라.

주임신부: 박유현 빈첸시오 전교수녀: 김 도미니카 사 무 실: ☎419-8101 수 녀 원: ☎419-8102 연령회장: 010-2503-0999	 <h1>상록수 성당</h1> <p>(성 바오로)</p> <p>425-180 안산시 상록구 이호로 130 FAX 416-2663 http://cafe.naver.com/sangrokmisionary</p>	미사시간안내 월 - 07:00 화·목 - 19:30 수·금 - 10:00 토 - 10:00 19:30(특전) 주일 - 09:00(어린이미사) 11:00(교중미사) 17:00(청소년미사) 고백성사 : 미사 전 30분
---	--	---

☑ 소공동체 형제회 성지순례 안내

- 일시 : 9월9일(주일) 오전8시 출발
- 장소 : 충북 괴산 연풍성지
- 대상 : 본당 모든 형제님들(예비교우, 냉담교우 환영합니다.)
- 참가비 : 1만원
- 문의 : 김종빈빈첸시오 / 010-7686-1872

모처럼 마련된 소공동체 형제회 성지순례에 형제님들의 많은 참여를 바라며 주변의 냉담 교우들도 이번기회를 통해서 모두 나오실 수 있도록 적극 홍보바랍니다.

☑ 2학기 여정 성경공부 안내

- 일시 : 8월31일(금), 10시 미사 후
- 성경 : 예언서
- 신청비 : 2만원(교재비포함)
- 문의 : 김란 베로니카 / 010-2446-4732

☑ 봉성체(병자영성체) 안내

- 일시 : 8월30(목) 오전9시30분부터

해당 구, 반장님들은 26일(주일)까지 신청바랍니다.

☑ 전입오신 교우여러분 환영합니다!

- 임을태 니콜라오 : 본오1동 844-13, 202호
 본오 3구역 / 011-9943-4217

☑ 화답송

연중 제 20주일 2018.8.19



주 님 이 얼 마 나 좋 으 신 지 너 희 는 맛 보 고 깨 달 아 라

☑ 영적독서 참가하신 분들 중에 참가상 수령하지 않으신 분들은 사무실에서 찾아가시기 바랍니다.

☑ 기도 및 단체모임 안내

- 성령기도회 : 8월21일(화) 저녁미사 후, 강당
- 강사 - 황인숙 마리아 / 서울대교구

☑미사 전례 및 청소 봉사 안내

전례 봉사 구역			청소 봉사 구역 저녁8시		
8/19(일)	본오 4 지역	오전11시	8/18(토)	본오 4 지역	오전10시
8/26(일)	팔곡 지역	오전11시	8/25(토)	팔곡 지역	오전10시

청소구역은 성전 및 성당 미당과 화장실, 성당주변까지입니다.

☑우리들의 정성

- 주일헌금 : 2,346,000원
- 성모승천 대축일 합동예물 : 1,875,000원
- 교 무 금 : 3,690,000원
- 감사헌금 : 이한국 5만원, 장영자 10만원
 신영을 5만원, 박선종 20만원, 홍인숙 50만원
- 주일미사 참례자 수 : 545명
- 성모승천대축일 참례자 수 : 468명
- 본당 신자 수 : 1,186세대 / 2,658명

† 예비자 교리시간 †

* 주 일 : 오전 9시30분

< 8월 2차 헌금 >

- 8월5일 : 사제양성 후원금

< 본당 계좌 >

1005-001-404123 / 우리은행
 천주교수원교구유지재단

주임신부 : 최대근(아고보) 총 회 장 : 김백운(요셉) ☎ 010-3365-0598 연령회장 : 차흥희(사도안드레아) ☎ 010-9049-2806	<h1>상신성당</h1> <h2>(성 루카)</h2> <p>경기도 화성시 향남읍 분향동길 69-26 사무실 : ☎ 031)8055-8241 Fax 031)8055-8242 E-mail: sangsin@casuwon.or.kr</p>	주 일 미 사 교중 : 11:00, 청년미사: 17:00 토요일(학생미사) : 오후 6:00 평 일 미 사 화.목 오후 19:30 수.금 오전 10:00 예비자 교리 매주 일요일 오전 9시30분 장소: 요 한 방 집축복, 상가축복, 차축복 일시: 본당사무실 신청
--	---	---

☑ 여정 성경 공부 반 학생 모집

대 상 : 전신자

개 장 : 2018년 8월 30일(목) 저녁미사후

(8월 30일 이후 매주 목요일 미사후 수업)

여정 성경 공부 반을 모집합니다. 많은 참여를 바랍니다.

문 의 : 교육분과 010-9424-5274

※교중미사후 성당입구에서 접수 받습니다.

☑ 8/19 성전건축을 위한 2차 헌금이 있습니다.

☑ 8/26 성전건축을 위한 2차 헌금이 있습니다.

☑ 2018년 교무금 책정 안내

※ 교무금은 신자의 중요한 의무로 교회유지를 위해 의무적으로 매월 교회에 바치는 헌금입니다.

“하느님께 기쁘게 봉헌하시어, 천상의 공간에

재물을 쌓으십시오” 기부금 영수증 필요하신 분 명의로 책정하여 주십시오

☑ 건축헌금 신립서 제출 안내

- 각 세대별 건축헌금 신립서를 제출하여 주시기 바랍니다. 우리 모두 새 성전 건축을 위하여 적극 협조해주기 바랍니다.

- 금액 : 1구좌(50만원)/ 3년납

- 봉헌방법 : 사무실 납부 또는 계좌이체

- 신립서 361가구중 106가구 제출(30%)

☑ 청소구역 안내

날짜	8월 19일	8월 26일	9월 2일
구역	상신1, 서봉1	구문요당, 서봉2	상신2, 서봉5
청소구역 : 성당내부, 유아실, 2층, 확장실, 교리실			

※ 담당구역은 각 교리실 청소도 꼭 부탁드립니다.

☑ 미사참례(8/6일-8/12일 교적신자 875명)

구분	화	수	목	금	토	주일	합계	비율
전주	35	33	30	50	50	199	249	28.6
금주	43	33	25	29	69	212	281	32.1

☑ 미사 안내

- 다음주 8월 21일(화) ~ 24(금)까지 본당 신부님 휴가로 인하여 미사가 없습니다.

☑ 미사 안내

- 매주일 오후 5시에 청년미사가 봉헌됩니다. 청년분들이 많이 참석할 수 있도록 많은 관심과 기도를 부탁드립니다.

☑ 마트 포인트 적립 안내

- 각 마트 사용시 성당 포인트로 적립바랍니다.

현대마트	1534번	하나로마트	6만번
경기마트	1004번	로컬푸드	8241번
아울렛마트	8241번	제로마트(상신)	1400번

☑ 금주의 복음말씀

내 삶은 참된 양식이요 내 피는 참된 음료다.

(요한 6,51-58)

☑ 우리들의 정성 (8 월 0 6 일 - 8 월 1 2 일)

구분	금 액	구분	금 액
교 무 금	2,600,000	주 일 헌 금	733,000
성소후원금	20,000	2차(성전건축)	607,000
연령회비	10,000	성전건축헌금	2,750,000
감사헌금	200,000	헌화회후원금	50,000

<감사헌금>

윤상희(아가다) 20만원

<건축헌금>

이태연(레지나) 10만원 김진숙(프란체스카) 20만원

김경미(안젤라) 5만원 정양섭(요셉) 10만원

한영철(티브로시오) 100만원 유지순(아네스) 30만원

김의자(프리실라) 10만원 전천성(펠릭스) 10만원

신중호(바오로) 10만원 김영신(율리아나) 2만원

차기춘(토마스아퀴나스) 20만원

기타 480,000원

8월 건축헌금 : 3,664,000원(8/12 기준)

총 건축헌금 모금액 : 101,157,050원(7/31 기준)

주임신부	윤민재 (베드로)	 티없이 깨끗하신 성모성심 http://www.schon.or.kr 경기도 수원시 권선구 금곡로 63	미 사 시 간 안 내	
총 회 장	김치환 (바오로)		평 일	09:00(월) 10:00(수,금) 19:30(화) 19:30(목)
연령회장	최창선 (아오스딩) 011-755-7023		주 일	토요일 저녁 주일미사 19:30 06:30/ 09:00(어린이미사) 11:00(교중)/ 19:30(청소년)
사 무 실	296-6441		집, 상가, 차 축복 사무실에서 접수합니다.	

<p>✧ 예비신자 입교 안내 ✧</p> <p>■ 예비신자 받아드리는 예식 ■</p> <p>8월 26일(주일) 까지 계속 입교 가능합니다.</p> <p>평소에 가톨릭 신앙에 관심이 있으신 분들이 “하느님의 부르심”을 받을 수 있도록 교우 여러분들의 적극적인 노력을 바랍니다.</p>
--

□ 소공동체 여성위원회 봉사자 교육

- 일 시 : 8월 24일(금) 오전 10시 미사 후
- 장 소 : 1층 마리아 홀
- 대 상 : 구역장, 반장

□ 성모신심 미사

- 일 시 : 9월 1일(토) 오전 10:00
- ➔ 성모신심 미사 중에 태중 아기 축복식 및 안수
예식이 있습니다.

□ 유아세례

- 유아세례 : 9월 1일(토), + 저녁미사 후 +
- 신청기한 : 8월 29일(수) 까지
- 준비사항 : 세례신청서, 대부모, 초, 감사예물
- 신청 : 본당 사무실 (296-6441)

□ 예비신자와 대부모와의 만남

- 일 시 : 9월 16일(주일) 교중미사 후
- 장 소 : 마리아 홀 (점심식사)
- ➔ 2018년 성탄 대축일 세례자

□ 신약 및 구약 필사노트 제출

- 하느님의 말씀을 정성껏 필사하신 분들께서는
사무실에 제출해주세요. 성경필사 축복장 및
우수본당 시상을 위한 제출입니다.

□ 부제서품 참가 및 성지순례 신청 안내

- 일 시 : 10월 17일(화)~25일(목)
- 장 소 : 스페인, 포르투갈, 스페인, 파리 성지순례
- 모집인원 : 선착순 약 30명
- 금 액 : 약 350~400만원

➔ 10월 20일(토) 파리 부제서품식 참석
자세한 순례 일정은 추후 공지합니다.

□ 단체회합 안내

단 체 명	일 시
제분과위원회	8월 19일(주일) 교중미사 후
평신도단체협의회	8월 19일(주일) 교중미사 후
소공동체 형제위원회	8월 19일(주일) 교중미사 후

□ 초/중,고등부 교리 방학 안내

초등부주일학교	8월26일까지	개학 9월 2일
중고등부 주일학교	8월12일까지	개학 8월19일

□ 성령기도회 안내

일 시	내 용
8월23일(목)	레지오 전단원 교육
8월30일(목)	찬양 기도회

□ 2018년 2학기 「여정」 모집

내 용	일 시	개강일	종강일
구 약 반 (오경 2)	매주 월요일 오전 10:00~	8월 27일 (월요일)	11월 19일
신 약 반 (마르코)	매주 월요일 오후 08:00~		
은빛여정 (요한 복음서)	매주 목요일 오전10:00~	8월30일 (목요일)	11월 22일

- 수강료 : 일반여정 20,000+교재비 별도
은빛여정 10,000+교재비 별도
- 신청, 문의 : 사무실/교육분과장

□ 주일미사 참례 현황

총 신자수	미사참례 인원	참석률(%)
4,188	1,144	27.3

□ 교무금 책정 및 납부 부탁드립니다.

- 2018년 교무금 책정 및 납부가 현저히 낮습니다.
빠른 책정과 함께 납부를 부탁드립니다.

화 답 송	 <p>주 님 이 열 마 나 좋 으 신 지 너 희 는 맛 보 고 깨 달 아 라 맛 보 고 깨 달 아 라</p>
-------------	---

< 수험생 인수기도 : 매 주일 9시 미사 후 >

미사시간	주	09:00 (중,고등부) 11:00 (교 중) 16:00(어린이), 19:00(청년)	 천주교 상하 성모세 성당 SANG HA ST. MOSES CATHOLIC CHURCH 용인시 기흥구 중부대로 807-14 http://sangha.casuwon.or.kr	주임신부 : 조 옥 현 (토 마 스) 보좌신부 : 임 현 택 (토 마 스) 전교수녀 : 김 경 숙 (레오날드) 총 회 장 : 김 택 영 (스테파노) 연령회장 : 이 형 철 (안드레아) 010-4436-2020 대표번호 : 275-9194 F A X : 275-9195
	월	06:30		
	화	19:30		
	수	06:30 / 10:00		
	목	10:00 / 19:30		
	금	06:30 / 10:00		
	토	10:00 19:30(토요일 저녁주일미사)		

✦ 오늘의 화답송 (연중제20주일)

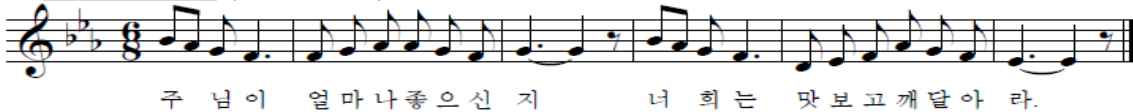

✦ 환자 영성체 안내

* 일 시: 8월 21일(화) 오후 14시~

✦ 성서 40주간 모집(기간 8월21~2019.1월말)

- * 요일 및 내용: 화요일, 아가서 ~ 요한묵시록
- * 강사및수강료:영원한도움의성모수녀회, 35,000원
- * 문의: 교육분과장 윤 요셉이나 010-2783-6875

✦ 모세 산악회 산행 안내

- * 일 시: 8월 25일(토) 07시 성당출발
- * 장 소: 홍천 용소계곡(풍수원성지)
- * 문 의: 홍 마티아 010-7242-9386

✦ 유아세례(대부모는 반드시 견진 받은 자)

- * 일 시: 9월 1일(토) 오전 10시 미사 중
- * 8월26일(주일)까지신청(8월30일 저녁미사후 부모면담)

✦ 모세평생대학 2학기 개강

- * 개 강: 9월 6일(목) 10시미사후(은빛여정, 수업)
- * 문 의: 010-3504-6783

✦ 초등부, 중고등부 여름 신앙학교를 잘 마쳤습니다. 수고해주신 모든 분들께 감사드립니다.

※ 교리실 사용 후 에어컨, 선풍기, 전등을 반드시 확인하고 뒷정리를 깨끗이 해주시기 바랍니다.

※ 주방 사용 시 음식물 쓰레기와 뒷정리 깨끗이 해주시기 바랍니다.

✦ 단체 모임 안내

- * 하늘의별 꾸리아: 8월 19일(주일) 09시, 201호

✦ 2018년 교구 성경잔치 본당 예비시험
오늘 교중미사 후 201호에서 있습니다.

✦ 전입을 환영 합니다.

성 명	오시는 곳	성 명	오시는 곳
박경민 요한	하늘채수 101동	김주호 루카	진흥 201동

✦ 우리들의 정성 (8월 6일 ~ 8월12일)

주 일 헌 금	3,579,000	교 무 금	6,740,000
본 당 의 날	1,214,100		
감 사 헌 금	* 20,000: 고성남 마리아		
	* 200,000: 김용희 올리벳다		
	*1,000,000: 김민수 요한		
주일미사참례율	881(31.18%)		
본 당 신 자 수	2,926	총 세 대	1,225

교무금 계좌번호: 179371-55-000054 농협(천주교수원교구)

** 입금시 성명과 함께 세례명을 반드시 써주시기 바랍니다. **
(개인정보 확인이 강화되어 본당에서 확인하기 어렵습니다.)

✦ 구역별 미사전례 안내

- * 8월 19일: 상하구역
- * 8월 26일: 인정구역

상하길벗주유소 GS칼텍스	그린 인테리어	여의도 떡집	뚜레주르 광고 에듀점
농협 하나로 클럽 맞은편 (정성세차) 목진호 요셉 287-9127 / 010-5350-9876	성실 시공을 약속합니다. 쌍용 2단지 상가 김종원 대건안드레아 010-3452-0618	쌍용 아파트입구 상하초등학교 앞 이문옥 실비아 031-283-3153	하나의 케익도 배송합니다. 영통구 에듀타운로 65. 자연앤자이 2동 102동104호 구민희 예르니모, 이성욱 에밀리아나 252-1004 / 010-5064-7576

제대꽃 봉헌 : 농협 179371-55-000145(천주교수원교구)

연중 제 20 주일				2018. 08. 19		
주일 미사	일반(성인) : 06:30, 16:00			사 무 실	☎ 031)276-3011	
	교중(성인) : 11:00				FAX 031)276-3012	
	중·고등부 : 09:00			유아세례	1, 3, 5, 7, 9, 11월 첫째 토요일 오후2시	
	청 년 : 19:30					
평일 미사	월	06:00		차 축 복	매월 첫째 토요일 성모신심미사 후 (사무실 신청)	
	화	10:00, 19:30			집 축 복	원하시는 시간 협의 (사무실 신청)
	수/금	06:00, 10:00		병자영성체		매월 둘째주 목요일 오후 2시
	목	06:00, 첫주19:30 (첫주 가정미사 및 성체강복)				
	토	06:30 (단, 첫주10시 성모신심) 16:00(어린이), 19:30				
<div><div>직암 권일신 기념 상현동성당</div><div>448-823 용인시 수지구 광교호수로 420(상현동) shd@casuwon.or.kr</div></div> <div>주임신부 : 송영오(베네딕도) 보좌신부 : 이준섭(도미니코) 총 회 장 : 장동호(바 오 로) 연령회장 : 장재중(타 대 오) (010-9968-4346)</div>						

- ◆ 오늘 2차 헌금은 건축헌금으로 봉헌되었습니다.
- ◆ 제1대리구장 이성호(리노)주교님 방문미사
 - 일시 : 8/26(주일) 오전11시 교중미사
- ◆ 유아세례식 - 9/01(토) 오후 2시(매월 첫토요일)
 - 대상 : 7세 이하 어린이 (취학 전 어린이)
 - * 세례신청서를 8/26(주일)까지 본당사무실로 신청하여 주시고, 당일 대부모와 함께 오후 1시 30분까지 오시기 바랍니다.
- ◆ 새신자 프로그램(10차)
 - 일시 : 8/25(토) 14:00-15:30
 - 내용 : 목주팔찌 만들기
 - 대상 : 30기(17년 4월 30일 세례자 전원)
31기(17년 10월 29일 세례자 전원)
 - 장소 및 문의 : 3층 대교리실, 010-9266-7141
- ◆ 국악교실 무료강습생 모집
 - 개강과 등록 : 9/05 (수) 수업시간
 - 단소, 소금, 대금 : 수요일 14:00, 19:00
 - 장구와 민요 : 수요일 15:00, 20:00
 - 수강자격 : 매일 1시간 이상 연습 가능한 교우
두 번째 무단결석시 수강 자격상실
 - 수강료 : 없음
 - 문의 : 국악동호회 총무 010-4733-5301
- ◆ 2018학년도 2학기 하비에르대학 학생 모집
 - 모집기간 : 8/05(주일)~9/02(주일)까지
 - 제출서류 : 입학원서(사무실 비치)
 - 자격 : 만 65세 이상 본당 교우나 예비신자로서 정신적, 육체적으로 공동체생활을 할 수 있는 분 (비신자인 경우 별도 면담바람)
 - 교과과정 : 1교시 : 은빛여정(탈출기) 성경공부
2교시 : 취미반/건강관리강좌/레크레이션등
 - 취미반 : 라인댄스반 / 미술반 / 민요반 / 서예반 / 음악반[가곡·성가] / 종이접기반
 - 수업료 : 40,000원/1학기(점심제공!!!)
 - 교재비 : 12,000원(은빛여정-탈출기 교재 및 부교재)
 - 문의 : 학장 010-6242-4211
 - * 개강 9/04(화) 오전 10시 미사 후 지하식당

♣ 청 소 및 주차안내 ♣		
	일 자	구 역
성전, 주차 안내봉사	08/19(금주)	벽산 구역
	08/26(차주)	풍산, 꿈에그린1,2 구역
여 성 (청 소)	08/20(금주)	1층 - 쌍용2차3, 숲속구역 2층 - 성원3차1 구역
	08/27(차주)	1층 - 성원3차2 구역 2층 - 쌍용2차1 구역
소공동체 모임의 날 : 여성 - 매주 목요일 남성 - 매월 셋째 목요일 저녁8시		

♪ 화 답 송 ♪

주님이 얼마나 좋으신지 너희는 맞보고 깨달아라.

미사 시간 안내				 서둔동 성당 (한국순교성인) (16615) 수원시 권선구 서호서로21번길32 사무실: 031)292-4804 FAX: 031)294-4800 http://club.mariasarang.net/1004	주임신부 : 김현중(요한보스코) 전교수녀 : 최 도라 수녀 (031) 292-4801 유 치 원 : 최 루카, 안 엠마 수녀 (031) 291-2291 총 회 장 : 권오혁(마티아) 010-2778-9878 연령회장 : 이운석(안드레아) 010-3745-2542
월	06:00	화	19:30		
수	10:00	목	19:30		
금	10:00				
토	첫토요일 성모신심미사 10:00 15:30 (초등부) 19:00 (청년)				
주 일	08:30 11:00 (교중미사) 18:00(중고등부)				

⊕ 이번주 전례 및 모임

일 시	단 체
8월 20일(월)	파티마세계사도직(10:00)지하교육관
8월 22일(수)	빈첸시오회(20:00) 만남의 장소
8월 23일(목)	고전무용(10:00) 신애망

⊕ 9월 8일(토) 객윤식 사도요한 수사님 부제품을 위한 50일 기도

- 기 간 : 7/20(금) ~ 9월 7일(금)
- 전신자 기도 시간 : 저녁 9시
- 기도문 : 성소를 위한 기도
주모경

⊕ 유아세례

- 일 시 : 9월 1일(토) 오전 10시
- 준비물 : 세례신청서, 감사예물(사무실)
- 접수기간 : 8월 19일 ~ 8월 31일까지

⊕ 성경공부(일반여정, 은빛여정-지혜과정)개강안

구 분	월요일반(일반)	화요일반(일반)	목요일반(은빛심화)
개강일자	8월 27일(월)	8월 28일(화)	8월 30일(목)
강의시간	20시 ~ 22시	10시 ~ 12시	10시 ~ 12시
과 정	역사서1	시서와지혜서	역사서2

- ※ 신청기간 : 8월 12일 ~ 8월 26일(교중미사전후)
- 문 의 : 각 과정 반장 또는 교육분과장 (010.7110.6043)

⊕ 본당 경시대회

- 일 시 : 9월 8일(토) 저녁미사후
- 장 소 : 별관 2층 예비자교리실
(제 24차 교구성경잔치 참가자 선별)

⊕ 성경필사(신·구약) 완필 노트 제출

- 기 간 : 8월 19일(주일)까지 (사무실)

⊕ 제 24차 교구 성경 잔치

- 주 제 : “보라, 세상 끝 날까지 내가 너희와 함께 있겠다.”
(마태 28,20)
- 일 시 : 2018년 10월 14일 (주일) 09:00~16:30
- 장 소 : 효영중학교
- 범 위 : 복음서
- 내 용 : 성경 경시대회, 성경 암송대회
(가족팀, 일반팀, 청소년팀)
성경 그림 그리기 및 글쓰기 대회
성경 필사, 암송 체험수기
성경 작품(그림, 도자기, 붓글씨, 자수, 퀼트, 사진, 공예품, 기타)
- ※ 문 의 : 교육분과장(010.7110.6043)

⊕ 전례 및 커피봉사

부터 - 까지				전례 구역	
8월 18일	8월 24일	8월 25일		8월 31일	
8월 18일		8월 25일		8월 31일	
청소	성 전	유아실,현관 만남의장소	구성전,마당 성모동산	2층 교리실 화장실	지 하 교리실
8월	효담	탐	서구	서둔	레지오

▶ 유아실 청소구역은 꼭 휴지통을 비워주세요

⊕ 우리들의 정성 (8월 6일 ~ 8월 12일)

미 사 예 물	530,000 원
교 무 금	3,900,000 원
건 축 헌 금	20,000 원
주 일 헌 금	2,069,000 원
건물유지보수를위한 2차헌금	726,000 원

- * 감사헌금 : 김동훈 바오로 50,000원
양성모 요한 50,000원

⊕ 2차 헌금

- 이번주 : 건물유지보수를위한 2차헌금
- 다음주 : 건물유지보수를위한 2차헌금

- ◎ 차(집, 가게)축복, 병자성사신청, 대세보고서 : 사무실 접수
- ◎ 병자영성체 : 매월 첫째주 목요일
- ◎ 유아세례 : 3, 6, 9, 12월 첫째주 토요일 오전10시
- ◎ 성물보급소는 담당자가 미사 전·후에만 판매합니다.
- ◎ 미사 봉헌은 봉헌자가 정확히 기록해서 사무실에 봉헌해 주시기 바랍니다.(당일 미사봉헌은 받지 않습니다)
- ◎ 교무금을 우리은행으로 자동이체시 매달 책정자이름으로 본인통장에서 이체되었는지 확인바랍니다.
- ◎ 우리은행으로 처음 교무금 납입하시는분은 사무실로 연락을 해주셔야 처리가 됩니다(동명이인 및 미책정자 혼선 우려)
- ◎ 구운동공소미사 : 5월,6월,10월,11월 첫째주 주일 저녁 6시

미사 시간 안내	. 주 일 미 사 : 오전 8시 (교중미사) : 오전 10시 30분 (토요저녁) : 오후 7시 30분 . 평 일 미 사 : . 월 요 일 : 오전 6시 30분 . 화, 목요일 : 오후 7시 30분 . 수, 금요일 : 오전 10시	Since 1988 서부 주보성인 신자들의 도움인신 성 마리아	주임신부 : 노중호(프란치스코) 사 제 관 : 02) 473-3364 총 회 장 : 010-8702-2858 연령회장 : 010-5287-9541 사 무 실 : 02) 484-0475 (FAX) 02) 471-7614 사 무 장 : 010-6272-6884 경기도 하남시 서하남로 85-28
	. 고해성사 : 미사 15분 전		

이 번 주 안 내

☞ 2018년 8월 19일 (일) : 연중 제20주일.
 *본당건축을 위한 2차 특별헌금 있습니다.

다 음 주 안 내

☞ 2018년 8월 26일 (일) : 연중 제21주일.
 *본당건축을 위한 2차 특별헌금 있습니다.

기 타 안 내

- 노중호 프란치스코 신부님 서품10주년.
 동기 사제 피정안내.
 . 일 시:8월 20(월)~ 24(목)
 기간중 본당 (화,수,목) 미사 없습니다.
 . 신부님 피정 잘 다녀오시도록
 많은 기도 부탁드립니다.
- 성경공부 (카톨릭 서관).
 . 개 강 : 2018 .9. 4(화)오전 10시
 . 강 사 : 김 계화 올리안나
 . 전 화 : 010-7480-5880
- 환자 봉성체 안내.
 . 8월 29일(수) 오전 미사후.
- 재단체회 공지안내.
 . 단체회 행사나 중요회합이 있으면 사무실
 미리 알려 주시면 신부님 보고후
 주보 및 공지 해 드리겠습니다.

● 8/12 미사 참례 현황.(종신자:539명)

토요저녁	교 중 미 사	계	%
23	143	166	30.79

【 화 답 송 】



주 님 이 얼 마 나 좋 으 신 지 너 희 는 맛 보 고 깨 달 아 라

† 서부성당 본당 건축을위하여, 도움을 주시는 모든 은인들에게,
 감사하는 마음으로, 기도중에 기억해주세요!

● 성가 안내.

날짜	입당	봉헌	성체	파견
8/19	62	512.510	172.502	61
8/26	12	216.219	179.499	15

● 전례 봉사자 안내.

주일(8시)	해 설	1 독서	2 독서
8/19	황미현	홍의준	김성자
8/26	황미현	백운성	박용애
주일(교중)	해 설	1 독서	2 독서
8/19	강연희	김형섭	최영애
8/26	김명자	한승진	최영애

● 차량 봉사자 안내.

날짜	성명	날짜	성명	날짜	성명
8/19	강대옥	8/26	한승진	9/2	김진상

● 청소 봉사 구역 안내.

날짜	구역	날짜	구역	날짜	구역
8/19	초이	8/26	감복	9/2	감일

● 우리들의 정성. (기준일 : 8월 12일 까지)

교무금(39건)	4,400,000			
주 일 헌 금	1차	758,000	2차	346,000
건 축 헌 금	박원화	100,000	오병말	100,000
	황재영	1,000,000		
성 소 후 원 금	오병말	50,000		
사 회 / 후 원 금	오병말	50,000		
꽃 / 후 원 금	노현임	30,000	오병말	50,000
감 사 헌 금	이서연	50,000		
타본당건축헌금	18건	1,450,000		
	“철산,안성,조원솔대,분당성요한, 가락동,수진동” -감사합니다-			

미 사 안 내			바다의 별이신 성 마리아 천주교 서신성당 Seosin Catholic Church E-mail : seosin@casuwon.or.kr 18555 화성시 서신면 짜리재길 70	주임신부 : 나도진(안 겔 로) 총 회 장 : 당현증(바 오 로) 010-5267-2959 연령회장 : 박공순(야 고 보) 010-2372-3058 성당 사무실 : ☎ 357-9698 FAX 356-9496
주 일	토요일 오후 4시 (청소년 미사) 오전 9시 오전 11시 (교중미사) 오후 8시			
평 일	06:00(월) 10:00(수·금) 20:00(화·목) 성시간 매월 첫목요일 저녁미사 후 성모신심미사 매월 첫토요일 10:00			

내가 너희를 사랑한 것처럼 너희도 서로 사랑하여라. (요한 13,34)

교무금 납부

교무금은 하느님의 은총에 대한 감사의 봉헌이며, 나를 위한 지출에 앞서 봉헌해야 하는 신자로서의 거룩한 의무입니다. 하느님 사업과 교회운영에 쓰이는 교무금 납부에 교우들 모두 동참하여 주십시오.

☑ 성경 경시 대회

우리 서신본당 교우들의 성경(특히 복음서)통독을 통하여 친교와 일치를 도모하고 내,외적 복음화를 실천하기 위해 다음과 같이 구역별 성경 경시 대회를 실시합니다.

- 일시 : 9월 29일(토)
- 범위 : 4복음서(마태오, 마르코, 루카, 요한)
- 시상 : 구역별 대상 1팀
개인별 대상, 최우수, 입상
- 기타 : 성적 우수자는 10월 14일(주일) 개최되는 24회 교구 성경 잔치에 참여하는 특전이 주어집니다.

✂ 주일 미사 시간 안내

변경 전			변경 후		
토요일	오후 4시	청소년 미사	토요일	오후 4시	청소년 미사
주 일	오전 9시	일반 미사	주 일	오후 8시	저녁 주일 미사
	오전 11시	교중 미사		오전 9시	일반 미사
	오후 8시	저녁 미사		오전 11시	교중 미사

※시행일 : 9월 1일부터

☑ 성당 차량 구입을 위해 교우 여러분의 도움을 기다립니다.

- 목표액 : 70,000,000 원
- 8/12 현재 봉헌 합계 : 113 명, 19,305,000원

☑ 사무실 휴무 안내

- 8/28(화)~31(금) : 사무장 여름 휴가

*교무금 이체계좌 신협 131-001-377264, 서신성당 (성명과 세례명 기입하여 주십시오)

2018. 8. 19.(연중 제20주일)

주임 신부: 정현호(안드레아)
☎663-1700
수녀원: ☎663-1701
사무실: ☎663-1702
FAX: ☎663-0241
유치원: ☎667-1703
총회장: 010-2318-7139
연령회장: 010-5214-6663



서정동성당
(아기예수의 성녀 데레사)
(우)17783 경기도 평택시 탄현로 28(서정동)
다음 카페: 서정동성당

미사 시간			
주일	06:00(일반)	월	06:00
	11:00(교중)	화,목	19:30
	15:00(어린이)	수,금	10:00
	19:30(청년)		
토	10:00(매주/1주성모신심, 2주위령)		
	19:30(중·고등부/토요일 저녁주일미사)		
고해성사: 매 일, 미사 30분 전			

● 2차 헌금 봉헌: 건축 공사

“예비자 입교식”

9월 9일(주일) 오전 11시 교중미사 중

- 교리시간: 주일 9시 30분
화요일 저녁 8시
토요일(중·고등부) 교리시간 중

새 가족을 찾아 주님께 인도합니다!
주변의 많은 이웃들이 교회 안에서 하나님의
자녀로 살아갈 수 있도록 적극적인
전교 활동을 부탁드립니다.

☐ 본당 성경경시대회 및 암송대회

경시대회: 8/25(토) 11시, 과목 - 복음서
지역별, 단체별 추천

암송대회: 8/25(토) 12시, 주일학교, 가족,
단체, 지역별 추천

☐ 중·고등부 교사 피정

- 일자: 8/24(금) ~ 8/25(토)
- 장소: 배론성지 두메꽃피정집

☐ 여정(성경공부) 개강

- 일반여정(수요반): 8/29(수) 개강
역사서2, 저녁 7시 30분
- 일반여정(목요반): 8/30(목) 개강
오경1, 오전 10시
- 은빛여정(화요일): 9/4(화) 개강
(심화)요한서간과 요한묵시록, 오전 10시
▶개강 미사: 저녁 7시 30분

☐ 단체 모임

- 8/21(화): 제분과(20시)
- 8/22(수): 평단협(20시)
- 8/26(주일): 복사단자모회(14시)
성소분과(15시)

건축헌금 봉헌(8/6 ~ 8/12)	
익명 50만원 / 5만원 / 5만원	
정우형(바오로) 10만원	김차경(모세) 10만원
8/12 2차헌금 2,163,800원	
계 2,963,800원	합계 74,944,000원

이번 주 수입·지출 현황(8/6~8/12)

수입		지출	
과목	금액	과목	금액
전주 잔액	52,027,055	사제피정연수비	250,000
교무금	7,395,000	사제후원금	700,000
미사예물	1,140,000	신학생후원금	1,100,000
주일헌금	3,237,300	2차헌금교구송금	1,487,500
건축헌금	2,963,800	청소년교육비	5,577,900
		자선활동비	1,300,000
		차량유지비	415,000
		수도광열비	161,550
		일반관리비	184,600
		신흥출자금	100,000
금주 수입	14,736,100	금주 지출	11,276,550

현재 잔액 55,486,605원

※ 미사 안내 / 전례 / 청소

일자	미사 안내	전례	청소
8/19	5지역	3지역	3지역(8/20~8/25)
8/26	7지역	4지역	4지역(8/27~9/1)

※ 미사 참례자 수

일자	신자수(행불 제외)	참례자	참례율(%)
8/5	4,024	1,259	31.29
8/12	4,014	1,239	30.87

※ 전입: 서완석(요셉) - 우미1

※ 전출: 강봉수(프란치스코) - 소사별 최창호(미카엘) - 인천 은행동



주님이여 마나 좋으신 지 너 희는 맛 보고 깨달아라.

(주)현진종합건설	시디즈(의자)	폰스토어
건축공사 / 토목공사 인테리어 010-3023-0404 대표 박상현(바오로)	“의자가 인생을 바꾼다.” 인터넷 최저가 보다 싸게.. 010-5301-6205 북병문(빈첸시오)	휴대폰 / 스마트폰 010-3661-9353/665-9353 중앙동 주민센터 건너편 김민규(스테파노)
차이코프스키 음악학원	신혼웨딩 출장뷔페	오앤유내과/영상의학과
바이올린 / 첼로 / 피아노 예중·예고·음대 입시 전문학원 010-2311-6622 코요태하늘채 후문상가 2층 박병근(세실리아)	“성당 전문” 예식피로연, 출장뷔페, 혼인잔치음식 010-9025-3475/234-5800 대표 김언경(베로니카)	위 대장내시경센터 5대암 검진, 초음파 665-0852 오형태(가롤로), 유권(안토니오)

주임신부 : 김 대 현 [가브리엘] 총 회 장 : 박 성 재 [빈첸시오] 연령회장 : 이 묘 옥 [베로니카] ☎ 010 - 3228 - 7175	<div style="text-align: center;"> 서천동성당 복되신 동정 마리아 </div> 우)17112 경기도 용인시 기흥구 서천동로 75 ☎ : 031) 548-2270 F : 031) 548-2271 E-mail : seocheon@casuwon.or.kr	<div style="text-align: center;"> 미사 시간 안내 </div> <table border="1"> <tr> <td rowspan="3">평 일</td><td>월</td><td>오전 6시</td></tr> <tr> <td>화·목</td><td>오후 7시 30분</td></tr> <tr> <td>수·금</td><td>오전 10시</td></tr> <tr> <td rowspan="2">주 일</td><td>토</td><td>오후 7시 30분(청소년)</td></tr> <tr> <td>주 일</td><td>오전 7시 오전 10시 30분(교중)</td></tr> </table>	평 일	월	오전 6시	화·목	오후 7시 30분	수·금	오전 10시	주 일	토	오후 7시 30분(청소년)	주 일	오전 7시 오전 10시 30분(교중)
평 일	월	오전 6시												
	화·목	오후 7시 30분												
	수·금	오전 10시												
주 일	토	오후 7시 30분(청소년)												
	주 일	오전 7시 오전 10시 30분(교중)												



주님이 얼마나 좋으신지 너희는 맛보고 깨달아라

✦ 특별헌금 (2차 헌금) 안내

- 9월 2일(주일) : 사제양성 특별헌금

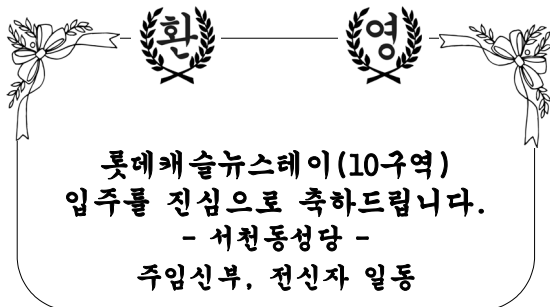

✦미사,전례,성사

◆ 8월 새영세자 첫 고해 안내

- 일시 : 9월 5일(수) 저녁 8시
- ※ 첫 고해가 있사오니, 꼭 참석 바랍니다.

◆ 성체강복

- 일시 : 9월 6일(목) 저녁미사 후

◆ 연도(위령기도) 및 월례회의

- 일시 : 9월 7일(금) 오전미사 후

◆ 환자 영성체 접수 안내

- 접수마감 : 9월 4일(화)까지
- 영성체 일시 : 9월 7일(금) 오후 1시부터 ~
- ※ 신청접수 및 문의 : 사무실

◆ 초등부 주일학교 개학 미사

- 개학미사 : 9월 8일(토) 오후 3시

◆ 유아세례 안내

- 일시 : 9월 8일(토) 오후 4시
- 준비물 : 등본, 유아세례 초, 감사예물
- ※ 유아세례 초는 성물방에서 판매합니다.

◆ 축복 신청 안내

- 집, 차, 상가 등 모든 축복 신청 받습니다.
- ※ 문의 : 사무실

✦기타 공지

◆ 어르신 미용(컷트) 안내

- 일시 : 8/19(주일) 교중미사 후
- 장소 및 비용 : 2층 교리실 / 무료
- 대상 : 70세 이상의 서천동성당 신자
- ※ 몸이 불편하신분은 가정방문 가능합니다.
- 문의 : 사회복지분과장 010 - 7262 - 4779

◆ 초, 중, 고 주일학교 교사 모집

- 우리 성당의 미래인 학생들의 신앙교육을 담당할 주일학교 교사를 모집합니다.
- 문의 및 접수 : 사무실

◆ 단체 회합 안내

요 일	단 체	시 간
8/23(목)	여성소공분과 선교분과	저녁미사 후
8/24(금)	전례분과	오전미사 후
8/29(수)	사목협의회	저녁 8시

◆ 사무실 휴가 안내

날 짜	내 용
8/20(월) ~ 8/24(금)	▪ 사무실 휴가
※ 사무실 휴가기간에는 미사지향을 넣을 수 없으니, 미리 접수해주시기 바랍니다.	

✦청소구역

8월 25일(토)	4구역(휴먼시아 4단지)
9월 1일(토)	5구역(힐스테이트)
바쁘신 중에도 본당청소에 임해주셔서 감사합니다.	

교무금 납부는 자선행위가 아니라 '신자들의 의무'이며, '하느님 백성으로서의 본분'입니다.

☐교무금 ◆신협 131-015-606269 서천성당 ◆우리 1006-701-378883 ◆농협351-0511-4525-23 (재)천주교수원교구유지재단

<p>* 미사 시간 안내 *</p> <p>월 : 아침 7시</p> <p>화·목 : 저녁 8시</p> <p>수·금 : 오전 10시</p> <p>토 : 저녁 7시 30분</p> <p>주 일 : 오전 10시 30분</p>	 <h1 style="margin: 0;">서호성당</h1> <p>(예수의 성녀 데레사)</p> <p>(16619) 수원시 권선구 세화로 155</p> <p>☎사무실 : 291-5720 FAX : 292-5721</p> <p>http://cafe.naver.com/loveseoho</p>	<p>주임신부: 한용희(대건 안드레아)</p> <p>사목회장: 최영호(사도요한)</p> <p>010-5412-9267</p> <p>연령회 010-5412-9267</p>
---	--	--

☑ 다음주(8/26)는 성소후원과 청소년 발
전 특별 헌금 있습니다.

☑ 미사 전례 및 본당 청소

- 이번주(8월19일 연중 제20주일) 1지역 2구역 1반
- 다음주(8월26일 연중 제21주일) 1지역 2구역 2반

☑ 환자 영성체-8월 21일(화) 10:00

사무실에 미리 신청하세요.

☑ 성체 모독과 훼손에 따른 보속과 참회
안에서 거행하는 성시간

• 일시:8월 23일(목) 20시

※보속하는 마음으로 목주기도 5단을 바치고, 한 끼의 '단식'과 '금육'을 실천하여 '아낀 것'을 적절한 방법으로 가난한 이들을 위해 희사하여 주시기 바랍니다.

【 본당 모임 안내 】

- 이번주 -

- 해설단-8월 19일(주일) 09:30
- 연령회-8월 19일(주일) 교중미사 후
- 복사단-8월 19일(주일) 13:30

- 다음주 -

- 평단협회의-8월 26일(주일) 09:30
- 독서단-8월 26일(주일) 09:30
- 구반장모임-8월 26일(주일) 교중 미사 후
- 성가대월례모임-8월 26일(주일)

☑ 미사 시간 변경 안내

8월 27일(월)부터 월요일 미사 시간이 오전 6시 30분으로 변경 됩니다. 착오 없으시길 바랍니다.

☑ 주일 미사 참례 현황(연중 제19주일)

신자 수	미사 참례 인원	참례률(%)
520	172	33

☑ 2018년 서호성당 주일학교 2학기 등록 신청 접수

- 대상:서호성당 교적내 초·중·고2학생까지
- 개학:9월 2일(주일)
- 등록비:한 학기 3만원(교재비 및 간식비)
- 교리:매주일 교중미사 후
- 교감:김민선(베로니카) 010.5242.1013

☑ 우리들의 정성

- 교무금.....1,030,000원
- 주일헌금.....718,000원
- 건축금
- 익명.....50,000원

☑ 성가대 단원을 모집합니다.

적은 인원이지만 한 목소리로 찬양으로 드리는 기도에 함께 해주실 분들은 연락 부탁드립니다.

단장: 박이숙(카타리나) 010.2333.2262

부단장:강외정(카타리나) 010.3311.6702

- ▶매 주 목요일은 '소공동체 모임의 날'입니다.
- ▶온 가족이 함께 '가정기도'를 바칩시다.
- ▶'평일 미사 참례'를 생활화합시다.
- ▶쉬는 교우에게 '기도 담긴 주보'를 전합시다.
- ▶'성경필사'에 열심히 참여합시다.
- ▶예의 바른 복장으로 미사에 참례합시다.
- ▶성당에 오시면 앞자리부터 앉으시기 바랍니다.

천주교를 알고자 하시는 분은 이웃 천주교 신자들 또는 사무실에 문의하십시오.

천주교를 알고자 하시는 분은 본당 신부님, 수녀님 또는 시무실에 문의하십시오.

월	06:00	토	어린이	15:00	 선부동 성가정 성당 < 마리아 요셉 > http://cafe.daum.net/sbcatholic 성 당 : sunbu@casuwon.or.kr 사 무 실 : 405-1003, 팩스 : 413-1003	본당신부 : 김지훈(니콜라오) 전교수녀 : 이 프랑소아 365-5044 총 회 장 : 정윤영(미카엘) 010-6343-6151 연 령 회 : 김태은(안셀모) 010-9214-6220
			특 전	19:30		
화목	19:30	주	중고생	09:00		
			교 중	11:00		
수금	10:00	일	청 년	19:30		



주님이여마나 좋으신지 너희는 맛보고 깨달아라 - 보고 깨달아라

■ 본당 부채 상환을 위한 2차 헌금

■ 8월 성서 40주간 휴강합니다.

■ 성령기도회 '은혜의 밤'

- 일시 : 8월 21일(화) 오후 8시 성전
- 강사 : 김경숙(마더 데레사)
- 주제 : 돌아온 탕자

■ 9월 연령회 기일 연도(사무실 신청)

- 선종하신 분들을 위한 연도
- 일시 : 9월 1일(토) 10시 미사 후
- 문의 : 장경화(골롬바, 010-4027-4896)

■ 성소후원회 회원 모집

- 성소자들을 위해 월 일정액의 회비와 기도 봉헌(후원금 연말 정산 포함)
- 매월 둘째 주 주일 후원회비 접수 받습니다.
- 문의 : 성소분과장(010-2242-7000)

■ 교적 정리

- 자녀분들 중에 출가 혹은 분가한 자녀들의 교적 정리를 부탁드립니다.
- 배우자가 신자가 아니더라도 혼배성사를 하지 않은 경우에는 조당입니다.

■ 본당 무인 카페(성모 동산 옆)

- 사무실에서 캡슐 구입(천원)
- 테이크아웃 컵은 사무실, 머그잔은 카페
- 아이스커피 가능(냉동고 및 얼음 정수기)

☞ 카페에서 음식물을 드신 후 카페 휴지통에 버리지 마시고 뒷마당 분리수거함에 버려주시기 바랍니다.

■ 단체 모임 시간

- 울 뜨 레 야 : 8월 19일 교중미사 후
- 소공월례회의 : 8월 26일 교중미사 후

■ 기도해 주세요

- 2/1반 남준권(요한) 부부 수술(8/22)
- 8/1반 최순복(안나) 미래요양병원
- 15/2반 이하오나(바울라) 수술(8/16)

■ 주차/청소봉사

구 분	이번 주일	다음 주일
주 차	증거자의 모후	천상은총의 모후
요 셉 관	청소년위원회	성령기도회

■ 우리들의 정성(8/8 ~ 8/14)

수 입		지 출	
전 주 잔액	22,718,950	보 통 예 금	600,000
미 사 예 물	500,000	정 기 예 금	10,000,000
교 무 금	4,210,000	제 전 비	440,000
주 일 헌금	1,818,500	전 교 비	192,000
건 축 헌금	917,500	단 체 보 조 비	160,000
후 원 금	565,000	사 제 성 무 활 동 비	900,000
성 소 후 원 금	20,000	수 녀 생 활 비	400,000
		수 녀 활 동 비	980,000
		청 소 년 교 육 비	560,000
		청 소 년 행 사 지 원	-594,040
		성 소 개 발 비	611,800
		급 여	3,114,510
		국 민 연 금	222,700
		복 리 후 생 비	224,680
		소 모 품 비	48,500
		수 수 료 수 선 비	55,000
		잡 비	11,000
		특 별 헌 금	355,500
합 계	30,749,950	합 계	18,281,650
8 월 1 4 일 잔 액		12,468,300	
건축헌금 : 최은숙 5만			
본당 부채 : 332,691,136원(교구 및 원곡성당)			
4월부터 매월 1천만원씩 적금 적립 중			

✚ 모이면 기도-봉사 / 헤어지면 전교-선행 / 주고받는 인사예절



천주교성남동성당

SUNGNAMDONG CATHOLIC CHURCH

462-838 성남시 중원구 하대원동 102
(도로명주소: 둔촌대로 118)

사무실: 754-0409, FAX: 754-2770, 주입: 754-8861, 보좌: 758-4306.

주임신부: 최 재 철 (대건안드레아)
보좌신부: 나 광 선 (비 오)
전교수녀: 홍 디 모 테 오
최 성심의수산나
총 회 장: 민 병 선 (베 드 로)
연령회장: 신 홍 군 (빈 첸 시 오)
☎ 010-3252-4496

◆ 오늘은 시설기금 마련 2차헌금 있습니다.

◀ 성 가 ▶

입당	62	봉헌	512,510
성체	496,502	파견	61

◆ 시설기금 마련 성모회 국수 판매

일 시: 8월26일(주일) 중심미사 후
품 목: 잔치국수 (5,000원)
※ 8월12일(주일)부터 티켓 판매 합니다.

◆ 2018년 본당 성경경시대회

일 시: 8월26일 중심미사 후 13:00~13:50
(12:30분까지 입실 완료)
장 소: 교리실(성실)

◆ 성경공부(일반, 은빛 여정) 개강 안내

과 목: 은빛- 탈출기
일반- 예언서 (금)
일반- 시서와 지혜서 (주일)
개강일시: 일반, 은빛-8월31일(금) 11:00
일반 -9월 2일(주일) 09:00
수강료: 일반 20,000원 (교재비별도)
은빛 10,000원 (교재비별도)
문 의: 민용식(즈가리아) 010-3857-6735

◆ 단체회합 및 모임

- 거룩하신 동정녀 Cu.: 8월22일 12:40
- 청소년위원회 : 8월28일 저녁미사 후

◆ 보좌 신부님과 함께하는 해외 성지순례 안내

기 간: 10월15일(월) ~ 26일(금)
지 역: 성모님발현성지(파티마, 루르드, 바뇨 등)
접수문의: 010-5235-3533

◆ 수원교구 정의평화위원회 '간추린 사회교리' 강독회원 모집

- 기 간: 2018.09.06.(목)~ 2019.2.28.(목)
- 매 주 목요일 오후 2시~ 4시 (총 6개월)
- 신청마감: 2018년 8월31일(금)
- 대 상: 수원교구 신자(선착순 50명)
- 장 소: 천주교 수원교구청
- 회 비: 월 1만원(간식비), 교재 별도 구매
- 운영방식: 교황청 문헌 간추린 사회교리 강독 및 해설
- 문 의: 교구 사회복음화국 정의평화위원회(010-5410-8024)

◆ 전입하신 교우님 진심으로 환영합니다.

지역.구역.반	성명(세례명)	주 소
믿음-기쁨-1	김선영(마리아나)	둔촌대로101번길4 삼성슈퍼빌101-201호
사랑-사랑-3	윤복천(베드로)	둔촌대로248번길4-1 303호

◆ 전출하신 교우님 안녕히 가십시오.

지역.구역.반	성명·세례명	가시는 본당
21-80-1	이창희(헬레나)	광주
소망-선익-1	김명환(올리오)	태평동

◆ 다음 주는 시설기금 마련 2차헌금 있습니다.

<우리들의 정성>

* 교 무 금 : 3,967,500 * 주일 헌금 : 3,449,610
* 시설 헌금: 3,827,500 * 2차 헌금 : 1,602,000
* 감사 헌금: 20,000

“교무금 납부는 신자의 의무사항입니다.”

◆ 주일미사 참례 현황 ◆

토 저녁	새벽	청소년	중심	어린이	저녁	계	신자수	참례율
147	104	158	366	149	120	1,044	4,526	23.1%

연중
제 20주일
화답송



미 사 안 내		전례 및 청소년 담당			성 사 안 내		
평 일	06:00 (월, 수, 금) 10:00 (화, 수, 목, 금, 토) 19:30 (화, 목)	청소년	금 주 평 화 다음주 선 의	고해성사	미사 전 15 분	차, 집축복	매주(토)
		전례	토 저녁 새 벽 교 중	환자영성체	매월 첫째(목)	혼인면담	매주(토)
주 일	19:30 토 저녁 06:30 새 벽 09:00 오 전 11:00 중 심 16:00 어린이 19:30 저 녁	8/19	성 실 기쁨 평화	예비자교리	매주(목) 20:00 매주(주일) 9시, 10시	병자성사	위급시/구.반장
		8/26	인 내 호 의 선 의	유아세례	출수달 첫째 (토) 17:00	전입교우 면 담	평일 두 번째 미사 전후

본당신부 : 유승우(요셉) 보좌신부 : 최재관(암브로시오) 전교수녀 : 조아욱(세실리아) 장마리세실 사무실 : ☎ 261-9191 사제관 : ☎ 261-9188 수녀원 : ☎ 261-9397 팩스 : 03030-262-9191 연령회 : 010-8915-2468	 CATHOLIC CHURCH 성북동성마리아요셉성당 우16807 용인시 수지구 도마치로 89번길 4-17 http://cafe.daum.net/casungbok	미사 시간	
		토	15:00 어린이
			18:30 성인(토요일)
		주일 미사	06:00 / 09:00 11:00 교중미사 18:30 중·고·청년
		평일	월, 수, 목, 금 06:00 화, 목 19:30 목(성시간) 매월 첫째주 화, 수, 금 10:00
2018년 8월 19일 연중 제20주일			

사목표어 : "(나는 마음이 온유하고 겸손하니 내 멍에를 메고) 나에게 배워라!" (마태11,29)

■ **알림**

- 다음주 2차헌금: 본당건축헌금

■ **사회복지후원회 회비-주일미사 전·후**

■ **무료상담(법무, 세무, 의료, 청소년진료)**

상담 분야	일시	장소
법무상담	8/19(주일)교중미사후	지하7교리실
세무상담	8/19(주일)교중미사후	지하8교리실
진료, 의료	8/19(주일) 교중미사후	지하9교리실
직업상담	8/19(주일) 17시-18시	지하9교리실
부부, 노인, 청소년 가정 상담	8/19(주일) 교중미사후	지하10교리실
특허 및 상표등록	8/19(주일) 교중미사후	지하11교리실

■ **여성소공동체 월례회의**

- 일시: 8/21(화) 10시 미사후

■ **성령기도회**

- 일시: 8/21(화) 10시 미사후 소성전
- 강사: 김미영 히야친타(말씀봉사자)

■ **‘아프리카 치마 보내기’ 물품 수집안내**

- 입지 않는 치마를 수집합니다.(사이즈, 디자인 불문)
- 일시: 8/26(일)까지, 사무실 앞 수거함
- 문의: 사회복지분과장(010-3796-0722)

■ **신.구약 성경 완필자 필사노트 제출 안내**

- 제출기한: 8월 26일(일) 까지
- 시상내역: 1회 완필자 - 교구장 성경필사 축복장
- 시상내역: 2회이상 완필자 - 교구장 명의의 선물
- 문의: 교육분과장(010-7763-3708)

■ **어르신교리반 입교 안내**

- 일시: 9/2(일) 오전 9시, 제7교리실
- 대상: 70세이상 어르신 / 접수-사무실
- 세례식: 11/25(일) 교중미사 중
- 문의: 단장(010-6600-0802)

■ **마리아요셉 교육문화센터 건립기금 현황**

신축부헌금 현황 (8/6~8/12)	
이번주 납입액	6,330,000
건축헌금 납입 누계	1,319,453,100

※건축진행상황: 터파기 및 토사정리, 띠장 철재류 가공 및 2단띠장, 바닥정리 및 자재운반, 토류관 설치 외 (2018/08/14 현재)

■ **신영세자 재교육**

- 일시: 9/2(일) 오후 1시, 소성당
- 대상: 2016년~2018년 세례 받으신 분
- 문의: 단장(010-6600-0802)

■ **9/16(일) 교육관 및 주차장 건립기금 마련 바자회 물품 봉헌을 바랍니다.**

- 기증물품 대상: 사용하지 않은 새 생활용품, 주방용품, 스포츠용품(의류, 신발), 가전제품, 식품류, 기타 협찬 환영합니다.
- 기증처: 사무실, 기한: 9/9(일)까지

■ **제단체 모임**

- 제분과위원회: 8/21(화) 10시 미사후
- 전례위원회: 8/21(화) 10시 미사후
- 성모성심Cu.: 8/22(수) 14시 소성전

■ **형제회모임**

구역	2지역 LG1차 1,2구역	5지역 수지자이2차구역
일시	8/19(일) 20시	8/23(목) 20시
장소	동대표 회의실	입주자대표회의실
문의	이레오 010-9072-1508	정프란치스코 010-7339-9903
구역/일시	6지역 5구역 / 8/25(토) 19시	
장소/문의	성북자이 2차문고-이시문(010-8859-1487)	
구역/일시	3지역 4구역 / 8/27(월) 20시	
장소/문의	314동501호-임베드로(010-3203-7743)	

■ **이마트 영수증 적립은 이웃사랑 실천입니다.**

- 이마트, 트레이더스, 노브랜드 영수증
- 외국동전도 받습니다 (대성전 이마트 봉헌함)



주님이 얼마나 좋으신지, 너희는 맛보고 깨달아라.

본당 사목목표 : 1. 예수 그리스도를 사랑하고 증거하는 본당 2. 예수님의 뜻, 마음에 드는 신앙인!

평 일	월 : 오전 6시 화, 목 : 오후 7시 30분 수, 금 : 오전 10시	 <p>천주교 수원교구 성포동 성당</p>	주임 신부	박한현 요셉
성모 신심미사	매월 첫 토요일 오전10시 ※ 임산부 안수		총 회 장	이원우 베드로
토요일	오후 4시 (어린이) 오후 7시 30분 (특 전)		연령 회장	장기영 세례자요한
주 일	오전 7시 30분 (오 전) 오전 11시 (교 중) 오후 7시 30분 (청소년) ※ 예비자 교리: 09시 30분		사 무 실	031-486-7075
			팩 스	031-483-1086
			사 제 관	031-411-1087
			연령회장	010-4212-8477

전례 • 성사 • 행사

◆ 금주의 기도 지향

△ 공동체의 기도가 필요한 분을 위하여 매일 오후10시에 성당을 향하여 “한 마음 한 뜻”으로 주모경을 바칩니다. 기도가 필요하신 분들의 기도지향을 사무실에서 신청 받습니다.
△ 금주는 **수능 수험생들**을 위하여 기도 봉헌합니다.

◆ 봉사자 안내

일자	해설	독서	승강기	청소	교통
8/19	최병영	오영철 이희자	순교자들의 모후Pr.	5지역	상아탑 Pr.
8/26	김석봉	김종웅 김혜숙	애덕의 모후Pr.	6지역	

◆ 전입을 환영합니다.

성명(세례명)	전화	구역(반)	주소
금주에는 새 식구가 없습니다.			

◆ 전출 가신 교우님 안녕히 가십시오.

성명(세례명)	전화	주소	전출분당
이형진 (세례나)	010-8181-2534	예술인@ 11-1502	별말성당
김나락 (시릴라)	010-3466-2315	주공@ 1107-305	성마르크 성당
박세은(로사)	010-7123-3015	선경@ 18-804	군포성당
김미옥 (베로니카)	011-250-8197	선경@ 15-304	성마르크 성당

◆ 미사참례현황 신자 1,235세대(2,972명)

어린이	토 저녁	주일 아침	교중	주일 저녁	계	참례율 (%)
80	114	129	378	92	793	26.7
△ 평일미사: 871명						

◆ 2차 봉헌금

△ 연중 제 20 주일: 본당장기수선금

우리들의 정성(8/9~8/15)

◆ 봉헌하신 금액	◆ 사용된 내역
교우금 5,916,000	급여 4,880,800
주일헌금 2,340,010	수도광열비 3,065,430
감사헌금 1,050,000	신학생등록금 2,862,250
시설헌금 920,510	청소년행사지원 2,168,370
기타헌금 70,000	단체보조비 2,000,000
사회,성소후원금 25,000	성무활동비 750,000
합동미사에물 2,670,000	후원금 411,000
	주일식대 530,360
	시설영선비 400,900
	비품비 외 688,800
계 12,991,520	계 17,757,910

◆ 감사드립니다.

△ 감사헌금: 김현철대건안드레아(1,000,000)
최명자안나(50,000)

◆ 축복의 십일조 봉헌 < 5,916,000원 >

강윤경베로니카, 강효주로사, 권남조베네딕도, 권수복스 테파노, 권오문, 김성환마티아, 김숙희로사, 김순환소화 데레사, 김옥란루치아, 김익주스테파노, 김인옥야고보, 김정숙마리아, 김정자소화데레사, 김종수요셉, 김주환안 토니오, 김진국안드레아, 김창빈요셉, 김현철대건안드레 아, 남재섭요셉, 박덕수안드레아, 박미정율리아, 박민규 바오로, 박복애루시아, 박소현베로니카, 박영옥마틸다, 박태환안드레아, 방순희데레사, 배종희시몬, 백병운가브리엘, 변용분마르티나, 설옥임사비나, 안영배사도요한, 안홍산안토니오, 여인규이나, 염기선마리노, 오일규아브 라함, 유광순율리아나, 유연막율리아나, 유영진요한보스 코, 윤영수빈첸시오, 윤찬혁, 이동훈그레고리오, 이명화 실비아, 이수형사도요한, 이승구다니엘, 이원우베드로, 이정숙나탈리아, 이한덕요셉, 이현숙스텔라, 인금옥데레 사, 임정순가브리엘라, 정영자마리아도미니카, 정정숙루 치아, 지봉성요한, 지은선로사, 최기분율리아, 최남수스 테파노, 최명자안나, 최용옥안드레아, 한승재세례자요한
△입금계좌: 신한 131-001-486115(성포동성당)



주님이얼마나 좋으신 지 너희는 맛보고 깨달아라 맛보고 깨달아라

<h1 style="text-align: center;">세교동성당</h1> <p style="text-align: center;">(주보성인 : 성 베드로 사도)</p> <p>주임신부 : 황재원(제 노) 657-9267 총회장 : 박승규(스테파노) 010-9053-6700 연령회장 : 명호순(엘리사벳) 010-6230-1266 사무실 : 618-4321 팩스 : 618-0425 ☎17825 경기도 평택시 세교동 은실고가길 175 E-mail : segyo@casuwon.or.kr 홈페이지 : cafe.daum.net/sekyopeter</p>		평 일	월	06:00
		성모신심	화, 목	19:30
		주 일 (토)	수, 금	10:00
		주 일 (일)	9/8(토)	10:00
		주 일 (일)	어린이	16:00
		주 일 (일)	학 생	19:00
		주 일 (일)	교 중	10:00
		주 일 (일)	교 중	19:00
		예비신자교리	주 일	09:00



주님이 얼마나 좋으신지 너희는 맛보고 깨달아라

☑ 유아 세례

- 일 시 : 8/26(주일) 교중 미사 중
- 신청마감 : 8/19(주일)

☑ 사회 복지 분과 후원 모금

- 일 시 : 8/19(주일) 교중 미사 전/후
- (매월 셋째주 교중 미사 전/후)

☑ 여정 성경공부 2학기 개강

- 개 강 일 : 8/30(목) 10:00
- 과 목 : 오경2
- 신 청 비 : 2만원
- 문 의 : 교육분과장(010-4499-4527)
- 신청서 성당 로비 비치

☑ 교구 성경 잔치

- 일 시 : 10/14(주일) 09:00 ~ 16:30
- 장 소 : 효명중학교
- 참가종목 : 성경경시, 암송, 그림, 글쓰기
- 신청기한 : 8/31(금)
- 문 의 : 교육분과장(010-4499-4527)

☑ 각단체 회합 안내

단 체 명	날 짜	시 각
제분과위원장회	8/19(주일)	교중 미사 후
평 단 협	8/19(주일)	교중 미사 후
꾸 리 아	8/19(주일)	저녁 미사 후
성 소 분 과	8/23(목)	저녁 미사 후
상 임 위 원 회	8/26(주일)	교중 미사 후
홍 보 분 과	8/26(주일)	교중 미사 후
예비신자교리교사회	8/26(주일)	교중 미사 후

☑ 주일 미사참례 현황

	토 16:00	토 19:00	10:00	19:00	계	참례율(%)
8/12	38	99	198	94	429	37.9

☑ 이번 주 수입·지출현황(8/6 ~ 8/12)

과 목	금 액(원)	과 목	금 액(원)
전주잔액	51,371,954	건축예치금	1,185,000
미 사 예 물	430,000	제 전 비	70,000
교 무 금	1,120,000	행 사 비	66,150
주 일 헌 금	1,716,000	사 제 관 비	1,110,000
건 축 헌 금	1,040,000	청소년활동비	156,990
헌 화 회 꽃	60,000	자선활동비	200,000
사회복지후원금	200,000	복리후생비	150,000
주 계	4,566,000	도서인쇄비	15,000
잔액 : 49,480,724		수도광열비	932,440
		비 품 비	54,850
		시설영선비	46,100
		교구공납금	2,470,700
		주 계	6,457,230
		부채 : 80,000,000	

☑ 건축 적립금 적립 현황

전주 총액	금주 적립금액	합 계
266,499,607	1,185,000	267,684,607

☑ 전례 봉사 및 청소 담당 : 3구역(개나리)

☑ 8월 특별 헌금 및 합동 미사 예율

일 자	내 용
8/19	없 음
8/26	없 음

평택 성모안과	K 비전 안경	(주)이글형성주생식	우리 본당 현황
평택역앞 파주옥 뒤 원장: 안과전문의 강태환(노엘) ☎ 618-3131	대형매장의 서비스를 느껴 보십시오 신자분 할인 10% 평택시청 사거리 천안 지하차도 ☎618-0929 심재홍 (가예파노)	암면역, 당뇨, 치매, 심혈관 키성장, 건강다이어트 건강의 모든 것 이름 생식으로 평택 세교동 태영@ 상가 2층 최월이(율리안나) 백종열(라우렌시오) ☎ 651-8586 H`P 010-4756-6738	총 신자수 1,128명 총 세대수 377세대 교무금 책정 236세대 교무금 납부율 46.0%

교무금 : (신협)03227-12-006320 / 건축헌금 : (신협)131-018-272663 (예금주:세교동성당)

지난주일 주보는 성당에 갖고 오지 마세요.

 <p>세 류 동 성 당 아시시의 성프란치스코 대표전화 222-0090 / Fax 222-0094 수원시 권선구 세류로 22 (우:16593) http://www.seryu.or.kr, E-mail:seryu@casuwon.or.kr</p>		주임신부 : 유 프란치스코 222 - 0091 보좌신부 : 양 마태오 222 - 0092 재 속 3 회 : 전 예지디오 222 - 0095 수 녀 원 은 사비나 222 - 0093 김 발비나 총 회 장 윤 마티아 010-3009-4570 연 령 회 장 이 다니엘 010-3322-7864
하나되게 하소서! 평 일 미 사 월 06:30 화 19:30 수 06:30 목 10:00, 19:30 금 10:00, 19:30 토 10:00		
주 일 미 사	토요일 오후 7시 30분	환 자 영 성 체 매월 첫째 주 화요일 오전 10시
	오전 6시 30분	유 아 세 례 매 홀수달 둘째 토요일 오전 10시 30분
	오전 11시 (교중미사) 오후 3시 30분 (어린이미사)	예 비 자 교 리 주 일 : 오전 9시 30분
고 해 성 사 평 일 : 미사 20분전 주 일 : 미사 30분전		



【본당설립 50주년 지속적 영성생활】
 ◎ 전신자 묵주 기도 (현재 : 592,961봉헌)

✿ 연중 제 20주간 주요행사

- 오늘은 **본당 청소년** 지원을 위한 2차헌금이 있습니다.
- 8월 19일(연중 제 20주일)
교중미사 후 : 예언자들의 모후 꾸리아
 - 8월 21일(화) 저녁미사 후 : 전례분과, 성령기도회
 - 8월 22일(수) 오전 10시 : 구역장 회의
 - 8월 23일(목) 오전 11시 40분 : 사회복지분과
 - 8월 24일(금) 오전미사 후 : 성체 조배회
 - 8월 26일(연중 제 21주일)
교중미사 후 : 울뜨레야, 요셉회
- 본당 청소년** 지원을 위한 2차헌금이 있습니다.

✿ 온 사비나수녀님 축일

- 8월 29일(수)은 온 사비나 수녀님의 축일입니다.
수녀님을 위한 많은 기도 부탁드립니다.

✿ 청년 여름 수련회

- 기 간 : 8월 25일(토) ~ 26일(주일)
- 장 소 : 속초 작은형제회 피정의 집
- 신청비 : 30,000원
- 문 의 : 010-7103-3144

✿ 교구 '여정' 성경공부 안내

- 과 목 : "요한복음서"
- 일 시 : 8월 29일(수) 오전 10시 예비자 교리실
- 교육비 : 20,000원(교재비 별도)
- 계속 신청 가능합니다. 신자 여러분의 많은 관심 부탁드립니다.

✿ 아이와 아빠가 함께하는 갯벌체험

- 일 시 : 9월 1일(토) 오전 8시 성당 집합
- 장 소 : 백미리 갯벌(화성시 서신면 소재)
- 대 상 : 유치부 ~ 고등부 자녀를 둔 아빠와 아이
- 회 비 : 1인 10,000원
- 문의 및 신청 : 010-3612-5087(자부회장), 사무실
- 행사진행을 위해 8월 26일(주일)까지 신청하여 주세요.
- 많은 관심과 참가바랍니다.

✿ 본당설립 50주년 기념 '아토 앙상블' 초청 음악회

- 일 시 : 9월 15일(토) 저녁 8시
- 장 소 : 대성당
- 15일(토) 저녁 7시 30분미사 -> 7시 미사로 변경합니다.
- 음악회에 신자여러분들의 많은 참석 바랍니다.

✿ 우리들의 정성

- 주일헌금 : 2,877,650원
 - 2차헌금 : 935,000원
 - 성모승천 대축일 : 3,956,500원
 - 50주년 기금 : 1,000,000원(타본당 - 익명)
 - 교 무 금 : 5,155,000원 (8월 5일 ~11일)
- 총 866세대 중 현재 교무금 책정세대 474세대 54.7%
 (지난주 대비 책정 3세대 증가)

✿ 미사, 주차, 청소봉사 안내

일 자	지 역(구 역)
8월 19일	3지역(유천1, 유천2, 버드내, 통미)
8월 26일	4지역(새터, 평동, 신곡)

수원 중앙병원 장례식장 장례에 대한 모든 것. 서준환 니콜라오 031-231-8888~9, 010-8589-3006	홈쇼핑 반품 상품 전신·반품·대형마트·TV 애터미 화장품·생활용품 오목천동 314-6 292-2228/010-7757-8389 이종덕(바오로),이순희(베로니카)	현대폰터스 서비스센터 네비게이션, 블랙박스, 카오디오/S센터 현대차, 기아차, 순정네비게이션 업그레이드, 자동차배터리, 네비게이션, 블랙박스판매 권선구 평동 21-19 010-6319-2579 노수복(토마), 이기숙(베로니카)	성원 연세 피아노 교습소 피아노 전공, 전직 음악교사 성원아파트 상가 2층 010-2491-6650 서정신(크리스티나)
---	---	--	---

*단체 1개 이상에서 활동하기 (총 신자수 : 2,268명 주일미사 참례수 : 753명 참여율 : 33.2%)

사 무 실 : (031)373-8084 총회장 : 박천복 (스테파노) 010-8003-9383 연령회 : 박희주 (블라시오) 010-6257-4082	<h1>세마성당</h1> (성 베드로 사도) 오산시 청학로 290 (오산시 수침동 607-2)	미사시간	토요일미사	오후 3시(어린이)
			주일미사	오전 9시
				오전 11시(교중미사) 오후 7시(중·고등부)
			평일미사	월 : 오전 9시
화,목 : 오후 7시 30분 수,금 : 오전 10시				

◆ 2018년 8월 19일 연중 지20주일 ◆

♪ 화답송

주님이얼마나 좋으신 지
 너희는 맛보고 깨달아라
 맛보고 깨달아라

Copyright © 박원주. Administered by Holymusic. All rights reserved. Used by permission.

- 【 공지 사항 】

♣ 미사에물

- 미사에물은 하루 전 봉헌입니다.

♣ 교리실 전기코드 및 문단속

- 교리실 퇴실 시 사용한 에어컨 전기코드는 꼭 빼주시고 교리실 문도 꼭 잠궜주시기 바랍니다. 또한 화장실 전기스위치도 꼭 꺼주시기 바랍니다.

♣ 미사참례인원

미사시간(8/12)	인원
토요일 오후 3시	84명
주일 오전 9시	196명
주일 오전 11시	342명
주일 저녁 7시	123명
	745명

♣ 2차 헌금

이번 주(8/19)	다음 주(8/26)
본당건축	본당건축

♣ 주일미사 보편지향기도

이번 주(8/19)	다음 주(8/26)
5단지	6단지

♣ 본당 청소 안내(매주 토요일 오전10시)

날짜	지역
8/25(토)	물향기지역(13단지-우미)
9/1(토)	삼미지역(16,18(쌍용),19,호반,자이)

【 행사 · 모임 】

♣ 8월 본당 교우 축일

- 일시: 8월 19일(주일) 교중미사 후
 - 장소: 본당 베드로관 카페
 - 문의: 권용희(그레고리오) 010-5287-7350

♣ 율뜨레아 월례회의

- 일시: 8월 22일(수) 저녁 7시

♣ 견진교리

- 견진일시: 9월 9일(주일) 교중미사 중
 - 대상: 세례 받은 지 일년 이상, 중학생부터
 - 첫 교리시간: 8월 16일(목) 저녁 8시
 - 신청비: 30,000원(교재, 사진대금)
 - 문 의: 김명분(글라라) 010-2668-4352

♣ 2학기 교구 성경공부 개강

- 여정: 8월 27일(월) 오전 10:00~12:00
 - 은빛여정: 8월 29일(수) 오전 10:40분~12:30
 - 문의: 김명분(글라라) 010-2668-4352

♣ 8월 전입 교우 환영식

- 일시: 8월 26일(주일) 11시 교중미사 후
 - 장소: 베드로 카페

♣ 8월 연령회 월례회의

- 일시: 8월 26일(주일) 11시 교중미사 후
 - 장소: 다용도실

♣ 8월 성령기도회

- 일시: 8월 30(목) 미사 후
 - 강사: 안천기(요한)
 - 주제: 성령의 이끄심에 따르는 신앙생활
 - 장소: 본당 베드로 카페 옆 모임방

♣ 초등부 주일학교 등록

- 개 학: 9월 1일(토) 3시 미사, 4시 교리
 - 등록기간: 7월 21일(토) ~ 8월 25일(토)
 - 대 상: 6세 ~ 6학년
 - 문의: 고영경(엘리사벳) 010-6652-9887

♣ 중·고등부 주일학교 등록

- 개 학: 9월 2일(주일) 7시 미사
 - 등록기간: 8월 19일(주일)~9월 1일(주일)
 - 대 상: 중1 ~ 고3
 - 문의: 한종희(체칠리아) 010-4141-5133

♣ 전입오신 분들은 신부님과 면담하시고 집축복 신청해주시기 바랍니다.

♣ 화장실 절전·금연 바랍니다.

♣ 본당 쓰레기 분리수거를 정확히 해주시면 감사하겠습니다.

교무금 · 건축헌금 · 성소후원금 : 우리은행 1005-401-753437 / 예금주 : (재)천주교 세마성당

소사벌 성당

경기도 평택시 비전2로 298

주임신부 : 이광휘(미카엘)

총 회 장 : 이항영(바오로)

사 무 실 : 031) 647. 0951

연령회장 : 김진봉(요한 세례자)
010. 8941. 5270

미 사 시 간 안 내						면담 및 성사 안내	
평 일	화	19:30	토	19:00	청소년•부모 가족미사	병자 영성체	매월 둘째 목요일 14:30
	수	10:30				유아 세례성사	3, 6, 9, 12월 마지막 토요일 16:00
	목	19:30	주일	11:00	교중미사	영적면담 및 축복예식	매 미사후 사제집무실
	금	10:30					

2018년 8월 19일 연중 제 20주일

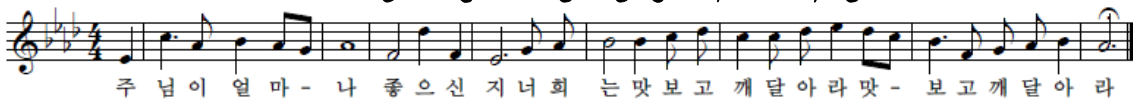

축

주임 신부님 사제수품 10주년
이광휘(미카엘) 신부님의 사제수품 (8월 22일)
10주년을 맞이하여 본당 교우들 모두 신부님의
영·육간의 건강을 위하여 기도 드립니다.

2018 소사벌 본당 실천사항

1. 평일미사 주 1회 이상 참례하기 (성체)
2. 전신자 소공동체 모임 참석하기 (말씀)
3. 가족과 함께 모여 기도하기 (믿음)
4. 쉬고 있는 우리 가족 찾기 (실천)

☑ 본당 사무실 하계 휴가 및 미사 없음 안내

· 기간 : 8월 20일(월) ~ 8월 24일(금)

☞ 주임 신부님 정기 휴가 관계로 평일 미사는
봉헌되지 않습니다. 또한 본당 사무실 업무도
없습니다. 이용에 착오 없으시길 바랍니다.

☑ 8월 상임위원회 및 연령회 월례회의 안내

· 일 시 : 8월 26일(주일) 교중미사 후

· 장 소 : 교리실

☑ 새 성전 사용 후에는 전기, 수도, 비품 등의 시설물에 철저한 관리를 부탁드립니다.

에어컨 적정온도 25~26(°c)를 지켜주세요^^

☑ 사무실에서 '본당 교패'를 받아주세요! ^^

☑ 소사벌성당 인터넷 카페 주소 안내

☞ Daum(다음)에서 "소사벌성당"을 검색하세요!

☑ 우리들의 정성을 하느님께 봉헌합시다!

(8월 9일 ~ 8월 15일)

교 무 금	주일헌금	합동미사예물
2,370,000	1,898,000	3,500,000

☑ 본당 주일미사 참례 현황 (총 : 1,361명)

전례 시기	참례율(%)
8/ 5 연중 제 18주일	396명(29%)
8/12 연중 제 19주일	407명(30%)

✚ 매 미사 시작 10분전 까지 성전에 들어와 '성체조배' 하기

✚ '새 가족 찾기도' 와 '사제를 위한기도' 매일 봉헌하기

✚ 각 세대별 '새 성전 건축 헌금' 정성껏 봉헌하기

성전 건축 봉헌금 계좌 : 신한 131-018-753456 (수원교구 소사벌성당)

♣ 미 사 시 간 ♣		<h1 style="text-align: center;">소 하 동 성 당</h1> <p style="text-align: center;">(성 유대철 베드로)</p> <p> + 주 소 : (14326) 경기도 광명시 서면로 6 E-mail : soha@casuwon.or.kr 사무실·사제관·수녀원 ☎ 02-898-5919 FAX ☎ 02-899-1860 </p>	주임신부 : 조 영 준 (F.하비에르) 수녀 : 윤 (아 모 스) 김 (리드비나) 총 회 장 : 박주환 (요한) ☎ 010-5308-8099 연 령 회 장 : 정상희(엘리사벳) ☎ 010-2687-1524
월	06:00(하절기)		
화,목	19:30(하절기)		
수,금	10:00		
토	10:00(첫째 토요일)		
주일	16:00(토요저녁:초등부) 09:00(일반) 11:00(교중) 19:30(일반,중고등부,청년)		

■ 본당 미사일정 안내

8/23(목), 8/24(금)	본당신부님 사제모임 일정
8/28(화), 8/29(수)	소공동체 전국교육 참석
* 본당 미사없습니다. 양해 바랍니다.	

■ 본당 하반기 < 여정 > 성경공부 개강 안내

개강일	과목	시 간	강사
9/4(화)	오경	(수)20:00~22:00	본당 신부님
	수강료 무료 / 간식비 1만원		
8/30(목)	예언서	(목)10:00~12:00	교구 봉사자
	수강료 2만원		

* 접 수 : 8/19일, 8/26일 (09시, 교중미사 후)
- 문 의 (☎010-2357-3516)

■ 2018년 성경필사 축복장 및 필사증 발급

* 내 용 : 신약, 구약, 신.구약
* 마감일 : 오늘까지 사무실로 제출해 주십시오.

■ 본당 청년회 하반기 등록 안내

* 접 수 : 8/26(주일)까지.
매주, 주일 저녁미사 후
* 등록비 : 3만원 (문의 ☎010-6473-5809)

■ 본당 “은혜의 밤” 안내

* 일 정 : 8/30(목) 저녁미사 후, 지하 강당
* 주 제 : “참 줄으신 하느님”

■ 성경읽기 감사 봉헌미사

* 일 시 : 8/31(금), 오전 10시

■ 지난 주일 미사 참례율(8/12)

구 분	어린이 미사	일반 09:00	교중 11시	중고등청년미사 19:30	미사참례자 수	신자 수	참례율
연중 제19주일	149명	305명	285명	148명	887명	3,672명	24%

(화답송)



매월 마지막 주일은 교무금 봉헌하는 날입니다.

■ 초·중·고등부 주일학교 2학기 등록 접수

* 대 상 : 유치부 6세 ~ 고등부 3학년
* 등록금 : 1인당 3만원
* 접 수 : 토요일 미사 전·후(초등부)
주일저녁 미사 전·후(중고등부)

■ 중·고등부 교사 모집

* 중·고등부 교사를 모집하고 있습니다.
관심 있으신 분들은 연락 바랍니다.
- 문 의 : 중·고등부 교감 (☎010-7676-2570)

■ 수능수험생을 위한 100일기도

* 일 시 : 매일 저녁 8시, 카페 2층

■ 2018년도 교무금신입 책정 현황 (8.17 현재)

총 세대수 1,557	책정 세대 798	비율 51%
-------------	-----------	--------

■ 상임위원회 월례회의 : 8/30(목), 저녁미사 후

■ 봉사(청소 및 전례) 구역 일정 안내

청소 구역 (지역/구역)		전례 구역 (지역/구역)		
8/19(주일)	6/1	8/19 (주일)	09시	1/1
8/25(토)	6/2		11시	1/2
8/26(주일)	6/3	8/26 (주일)	09시	1/3
9/1(토)	6/4		11시	2/1

■ 지난 주 우리들의 정성 (8.6 ~ 8.15) “감사합니다”

교무금	8,200,000	주일헌금	3,518,100
성소후원금	273,000		
성모승천대축일 합동미사예물 8,041,100			
감사헌금	50,000(고 안나)	30,000(하 도미니코)	

주임신부: 서용석 요셉 사 제 관: 6 6 3 - 6 1 6 5 사 무 실: 6 6 3 - 3 7 0 2 F A X: 6 6 3 - 7 7 4 4 총 회 장: 010-6566-2338 연령회장: 010-8994-5254	 송서성당 (턱없이 깨끗하신 성모성심) E-mail ; songseo@casuwon.or.kr 17768 팽택시 신서로 40 http://cafe.daum.net/songseojjang	[미 사 시 간] 토요일 토요일 주일미사: 19:00 (청소년, 청년 미사) 주 일 오전미사: 08:00 교중미사: 10:00 평 일 월 : 06:00 화 · 목 : 19:00 수 · 금 : 10:00 첫토요일 성모신심미사: 10:00 예비신자교리 : 주일 교중미사 후
---	--	--

금주의 복음말씀

“내 삶은 참된 양식이고 내 피는 참된 음료다.” (요한 6,41-51)

■ 청년회 하계수련회 일정안내

- 장 소: 강원도 영월
- 일 시: 8월 25일(토) - 26일(주일) 1박 2일
- 대 상: 본당 청년
- 신청비: 1인 30,000원
- 신청은 청년회에 함. 010-4190-4574

■ 각종 축복 및 준성사 안내

- 집 축복, 차 축복 등 일반 축복은 일주일 전 사무실로 신청 하시면 됩니다.
- 전입, 전출, 병자성사 등은 사무실로 신청
- 환자봉성체는 해당 구역장에게 신청.
- 유아세례, 레지오 입단선서 (사무실 미리신청)
- 혼배관련 문의는 사무실로 신부님 면담신청

■ 각 단체 모임 및 행사 안내

- 8월 19일(일): 꾸리아 / 형제복사단 월례회
- 8월 26일(일): 실버복사단 월례회(교중미사 후)
- 8월 30일(목): 소공동체 월례회(저녁7시 미사 후)
- 9월 2일(일): 연령회 / 형제회 월례회
- 9월 13일(목): 울뜨레아 월례회(저녁7시 미사 후)
- 9월 16일(일): 꾸리아 / 형제복사단 월례회
- 9월 20일(목): 전례분과 월례회(저녁7시 미사 후)
- 9월 27일(목): 소공동체 월례회(저녁7시 미사 후)
- 9월 29일(토): 청년회 월례회(저녁7시 미사 후)
- 9월 30일(일): 실버복사단 월례회(교중미사 후)

■ 청소 및 헌금계수 구역

8월 18일(토) - 8월 24일(금)	3 구역
8월 25일(토) - 8월 31일(금)	4 구역

■ 주일 전례 봉사

주 일	8월 19일(3구역)	8월 26일(4구역)
해설자	김옥연(벨라지아)	김영희(엘리사벳)
제1독서	심영애(데레사)	이순자(데레사)
제2독서	최영자(아네스)	현광남(로사)
봉 헌	박구연(이레네오) 조영희(데레사)	김동백(안드레아) 박경애(카타리나)

■ 우리들의 정성 (8월 9일 - 8월 15일)

미사참례	341명 / 701명 (48.6%)
주일헌금	연중 제19주일 1차 1,383,000
교 무 금	37건 2,480,000

■ 감사헌금: 70만

오광순 10만, 정순태 50만, 허전무 10만

■ 성모승천대축일 합동미사에물봉헌

: 162 건 4,577,000 원

■ 주일 차량봉사

8월 19일	정순태(프란치스코)	* 차량성당 출발시각 오전 9시00분
8월 26일	청년회 하계수련회 사용 본당 차량봉사 없음	
9월 2일	이기석(이노첸시아)	

천주교를 아시고자 하시는 분은 사무실로 문의하십시오.

<p>* 본당 미사 안내 *</p> <p>월 : 오전 6시</p> <p>화 · 목 : 저녁 7시30분</p> <p>수 · 금 : 오전 10시</p> <p>토 요 일 : 저녁 7시</p> <p>주 일 : 오전 10시 30분 미사 저녁 7시 30분 미사</p>	<h1>송 전 성 당</h1> <p>(성 이윤일 요한)</p> <p>17136 경기도 용인시 처인구 이동읍 경기동로 705번길 8 사무실 : 335-4575 FAX : 335-9243</p>	<p>주 임 신 부 : 김성윤(파트리치오) (031) 335-9242</p> <p>사 목 회 장 : 허 강(스테파노) (031) 336-5988</p>
---	--	--



·8/20(월)- 성 페르나르도 성 사무엘
·8/21(화)- 성 비오 8/24(금)- 성 바르톨로메오
·8/25(토)- 성 루도비코

♥공지사항♥

- ◆매일 미사 30분 전에 성당에 오기
- ◆성체 공경 생활화하기

☞미사시간 변경 및 신설 안내

- 8/25(토)부터 특전미사 시간이
19:30으로 변경됩니다.
- 8/26 연중 제21주일부터 16:00 미사가
신설됩니다. 많은 참석 바랍니다.

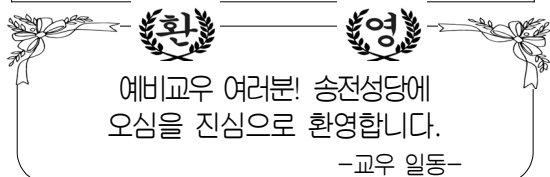

- ☞ 8/19(주일) 10:30 미사 후 - 연례회 회합
- ☞ 8/22(수) 10:30 미사 후 - 사회복지 반찬봉사
- ☞ 사무실 휴가 안내: 8/21(화)~ 24(금)

♥전입을 환영합니다♥

세대주 성명	세례명	동	지역
김훈식	바오로	612	한숲
최덕현	다테오	202	
이정훈	마르티노	602	
장신애	아네스	405	
김극	바오로	603	
이창기	대건 안드레아	301	
임홍순	바오로	505	
황선정	베로니카	204	
송기선	스테파노	203	
오상도	스테파노	601	
김강식	마태오	509	
전입교우 환영식 8/19(주일) 10:30 미사 후 마중물에서 있습니다.			

본당 중심 사목방침

1. 개인, 단체 신심 성화 운동
2. 봉사와 나눔 실천 성화 운동
3. 모든 단체 가입과 활성화 운동

유아세례 안내 - 8/26(주일) 10:30 미사 후
【1주일 전에 사무실에 신청바랍니다.】

☞새 성당 터 봉헌 해 주심을 감사드립니다.

봉헌금 누계: 2,976,660원

성당 터 차입금 합계	560,000,000원
차입금 상환	189,409,800원
차입금 잔액	370,590,200원

♣우리들의 정성(4,167,000원), 미사참례424명

연중 제 19주일 헌금	1,887,000원
교무금	2,280,000원

☞전례, 청소 봉사 안내

	8월 19일	8월 26일
전례봉사 구역	화산, 시미, 덕성	세광 구역
청소봉사 구역	남사 3구역	송전 1구역

☞차량 봉사 안내.

	시미, 덕성구역	방축, 상짓말	남사 1, 순지, 통골
8월 19일	박운학	어학선	전세버스
8월 26일	이용범	강현웅	전세버스

천주교를 알고자 하시는 분은 본당 신부님 또는 사무실에 문의하십시오.

<p>✧ 미사 안내 ✧</p> <p>평 일 월 오전 6시 화,목 오후 7시 수,금 오전 10시 토요일저녁 주일미사 : 오후7시 주 일 오전 9시(어린이) 오전 11시(교중) 오후 7시(청년) 예비자교리 주일 오전 9시</p>	<p>송탄 성당</p> <p>(순교자 성 김대건 안드레아 사제)</p> <p>경기도 평택시 신장로 82번길 77-16</p> <p>이메일:songtan@casuwon.or.kr</p> <p>☎ 663-2702 Fax 663-2703</p> <p>주 임 신 부 윤 진 석 베 드 로</p>	<p>✧ 성사 안내 ✧</p> <p>고해성사 미사 30분전 유아세례, 축복(차,집,사무실,공장) ♣ 사무실에 신청하세요. 혼인미사 : (서류준비)2개월 전 면담 봉 성 체 : 매월 첫째 주 수요일 장 레 : 010-8922-7943(연령회장)</p>
--	---	--

“ 신앙의 기쁨! 젊은이와 함께 ”

✧ 오늘은 연중 제20주일입니다.

✧ 다음 주는 연중 제21주일입니다.

✧ 전례 및 청소 담당

일 시	8/25일(토) 9시	9/1일(토) 9시
전례 및 청소	2지역	3지역

✧ 인사 이동(8/23, 목)

그동안 대건유치원을 위해 수고해 주신
항 세실리아 수녀님의 영육간 건강을 기도
드립니다. - 신자 일동 -

- * 항복남 세실리아 수녀님(송탄) → 금마성당
- * 이은영(은영카타리나)수녀님(신장)→ 송탄성당

✧ 성경 통독반 개강, 신청

- * 일 시 : 28일(화) 10시, 강당
- * 신청비 : 4만원(교재,수강료,간식비 포함)
- * 준비물 : 성경, 필기도구
- * 문 의 : 교육분과장(010-9149-0844)

✧ 청년 신앙캠프

- * 기 간 : 25일(토)~26일(주일)
- * 장 소 : 배론성지

✧ 유아세례,축복 신청(집, 차, 사무실 등)

- * 사무실로 미리 신청하시기 바랍니다.

✧ 미사

- * 외방선교회 후원미사 : 20일(월) 10시
- * 대건유치원미사 : 22일(수) 10시

✧ 초등부 주일학교 개학미사 : 9/2(주일) 9시

✧ 대건대학 개강 미사 : 9/7(금) 10시

✧ 모임 / 행사

- * 묘원 제초작업 : 19일(주일) 새벽5시 출발
- * 사회복지분과회의 : 19일(주일) 12시
- * 꾸리아 : 19일(주일) 오후1시
- * 중고등부 자모회의 : 19일(주일) 오후4:30
- * 묘원관리위원회의 : 22일(수) 오후7:30
- * 레지오학교 : 24일(금) 오후7시, 성당
- * ME모임 : 25일(토) 오후7시 미사 후
- * 가족미사 : 26일(주일) 9시미사
- * 요셉회 월례회의 : 26일(주일) 교중미사 후

✧ 가족사랑 실천해요

8월 희생의달	언 어	행 동
	당신이 최고예요	장점 찾기

✧ 묘지 사용기간 만료된 묘지처리 공고

- * 연장 사용신청 또는 이장 완료를 8/22일까지
하시기 바랍니다. 이후 묘원관리규정과
장사법에 따라 처리하게 됩니다.

✧ 성가대 단원 모집

- * 성가로 하느님을 찬미하고자 하는 분은
사무실로 연락주시기 바랍니다.

✧ 협조 바랍니다!

- * 미사 참례 시 앞쪽부터, 안쪽부터 앉아주세요.
- * 회합 일정 변경 시 사무실로 꼭 알려주세요.
- * 화장실 사용 후 전등 꼭 꺼주시기 바랍니다.

✧ 교무금 봉헌은

- * 신자의 의무이며, 신앙고백입니다. 본당
운영과 복음전교 사업에 꼭 필요한 재원
입니다. 정성을 다해 봉헌하시기 바랍니다.

✧ 우리들의 정성 (8/6 ~ 8/12)

교무금 : 2,902,000원(44세대)
공수영,권성자,김건영,김금례,김도연,김복순,
김선녀,김옥자,김정희,김정희,김지영,김창구,
김태수,김현숙,나종상,도중영,박성자,박흥락,
신순민,양순애,양정덕,유승현,윤재경,이명화
이민자,이안례,이종덕,이종성,이춘오,이희섭,
장성환,장영배,장일권,정성문,정은희,정이동,
조금란,주경숙,최정석,최정자,하민숙,홍성훈,
홍세표,황태성

주일헌금 : 2,208,618원
1만원권 * 49장=490,000원
5천원 * 147장=735,000원
천원 * 961장=961,000원
100원 * 4개=400원 / 10원 * 1개=10원
20\$ = 22,218원
미사참례 : 693명 / 1인 평균 : 3,187원
감사헌금: 1,300,000원(3명)
건축헌금: 42,000원(1명)
성소후원금 : 80,000원(6명)

“ 소통과 참여로 쇄신하는 수원교구 ”

주임신부 : 배 경 석(요 셉) 총 회 장 : 권순테(대건안드레아) 사 무 실 : 031-662-6802 F A X : 031-663-7997 연령회장 : 010-3725-8133	<div>송 현 성 당</div> <div>성 정하상바로</div> <div>17730 평택시 경기대로 1376번길 60</div> <div>E-mail: songhyeon@casuwon.or.kr</div>	미 사 안 내			
		평 일	월	오전 6:30	평 일
			수 · 금	오전 10:00	
			화 · 목	오후 7:30	
		주 일	토	오후 7:30	토요특전
			주일	오전 7:00	주일오전
오전 10:30	교중미사				
		오후 7:00	중고청년		



+미사, 전례, 성사

▣ 초등부 주일학교 개학 안내

- 일 시 : 9. 2(주일) 15:00 어린이 미사, 교리
- ※ 남은 방학기간 동안 부모님과 함께 주일미사에 참례 할 수 있도록 부탁드립니다.

+교육, 피정, 행사

▣ 교구 「여정」성경공부 개강 안내

- 과 목 : 마르코 복음서
- 개강일 : 8. 30(목) 10:00 예비자교리실
- ※신청비(20,000원) 교재비 별도
- ※개강 당일 신청비 접수 받습니다.
- ☎ 문 의 : 교육분과장 010-3407-8824

▣ 바오로성경대학 2학기 개강 및 접수 안내

- 성경을 쉽고 재미있게 배울 수 있도록 영상과 레크레이션으로 수업을 진행하는 은빛여정 성경공부를 시작합니다.
- 개강미사 : 8. 31(금) 10:00
- 대 상 : 만65세 이상 신자 / 과목 : 심화 탈출기
- 등록접수 : 주일 미사 전, 후(오전 7시, 교중미사)
- ※신청비(10,000원), 교재비(15,000원)
- ☎ 문 의 : 교육분과장 010-3407-8824

▣ 송탄지구 소공동체 봉사자피정 안내

- 주 제 : 에파타! 열려라!
- 일 시 : 9. 8(토) 10:00 ~ 15:30
- 장 소 : 서정동 성당
- 대 상 : 소공동체 봉사자
- 준비물 : 성경책, 필기도구, 개인 물컵
- ☎ 문 의 : 소공동체분과장 010-3346-4729

+기타 공지

▣ 주임신부님 휴가 안내

- 일 시 : 8. 21(화) ~ 8. 24(금)
- ※ 위 기간동안 본당 미사는 없으며, 8. 20(월) 새벽미사(6시30분)는 있습니다.



새가족 찾아 하느님께!

입교식 : 9. 2(주일) 교중미사

▣ 새 가족 찾기 운동 안내 및 9일기도 안내

- “1인 1명 선교하여 하느님께 봉헌하자!”
- 9일기도 기간 : 7. 22(주일) ~ 9. 13(목)
- 장소 및 시간 : 대성전 / 오전 9시

+기타 공지

▣ 송현본당 형제회 활성화를 위한 산행 안내

- 일 시 : 매월 마지막 주 주일
- (미사 후 만남의 방 12시30분 출발 예정)
- 대 상 : 본당 형제, 부부동반, 외곽교우 부부
- ※ 문의 : 소공동체분과 차장 010-5359-6582

“제대꽃” 봉헌 받습니다.
본당 사무실로 접수바랍니다.

+회의 및 모임

- 제대회 월례회의 : 8. 23(목) 20:30
- 성소분과 월례회의 : 8. 26(주일) 11:30
- 청소년분과 월례회의 : 8. 26(주일) 16:30
- 청년회 월례회의 : 8. 26(주일) 20:00

+구역별 봉사안내

구 역	본 당 청 소
금호, 대옥2	8. 18(토) 08:00
포스코, 별장	8. 25(토) 08:00
지난주 본당 청소 봉사해주신 점촌.별장, 동산.세경.외인 구역 신자 분들께 감사드립니다.	

교무금 : 신협 131-002-040386 송현성당 / 우리은행 1005-002-112024 (재)천주교수원교구유지재단



교무금 납부는 자선행위가 아니라 ‘신자들의 의무’이며, ‘하느님 백성으로서의 본분’입니다.

 수리동성당 [성 요한 사도 복음사거] www.srcc.or.kr 15867 경기도 군포시 수리산로 119 대표전화 031-396-3401 / 팩스번호 031-396-3402	주 임 신 부	김 상 (프란치스코 하비에르)
	보 좌 신 부	선 진 우 (요한 세례자)
	전 교 수 녀	목 경 옥 (가브리엘) 장 은 주 (시메온)
	총 회 장	이 용 인 (에드몬드)

연령회 ☎ 010-2374-1871 / 010-9272-6577 / 010-3133-6030 2018 - 33호 (8월19일)

미사 안내	주일	토) 19:30, 일) 06:00, 09:00(중고등부), 11:00(교중), 15:00(어린이), 19:30(청년)
	평일	월) 06:00, 화) 10:00/19:30, 수) 06:00/10:00, 목) 10:00/19:30, 금) 06:00/10:00 토) 10:00 - 매월 첫 토요일은 성모신심미사
예비신자교리	4월입교반	주일반 09:30 / 화요반 10:40
	9월입교반	주일반 09:30 / 화요반 10:40

■ **성모신심미사** : 9/1(토) 10:00

예비신자입교식
 일시 : 9/2(주일) 10:30
 주변의 많은 이웃들이 하느님의 한
 형제자매로 살아갈 수 있도록 적극적
 인 전교활동을 부탁드립니다.
입교기간: 9/2(주일)~10/7(주일)

【순교자 성월】 특강	
▶ 주제 : “순교자의 삶” ▶ 강사 : 정종득(바오로)신부님 - 구산성지(전담)	
월/일(요일)	시 간
① 9 /4(화)	10:00 미사와 함께
② 9/11(화)	
③ 9/18(화)	

■ **가족미사** : 9/2(주일) 모든 미사

■ **임산부축복예절**

: 9/2(주일) 11:00 교중미사 중
 ※ 출산 전까지 축복예절에 참여할 수 있습니
 다. 대상지는 앞쪽에 자리해 주시기 바랍니다.

■ **성시간** : 9/6(목) 19:30 미사 후

■ **환자영성체** : 9/14(금) 14:00~

▶ 신청마감 : 9/9(주일)까지

■ **유아세례식** : 9/15(토) 17:00

▶ 신청비 : 2,000원(초 값)

▶ 신청마감 : 9/13(목)까지

※ 세례신청서는 사무실에 비치되어 있으며, 세
 례준비로 신청마감일 이후에는 신청이 불가하며,
 대부모는 견진 받으신 분을 선정하셔야 합니다.

■ **군포지역 성가제**

▶ 일시 : 9/7(금) 20:00 ~ 22:00

▶ 장소 : 수리동성당 2층 대성전

▶ 참가분당 : 군포, 금정, 대야미, 부곡동,
 산본, 수리동, 용호 성가대

▶ 주최 : 군포지역 평신도 사도직 협의회

■ **44기 【대부모와의 만남】**

▶ 일시 : 9/9(일) 11:00 미사 후

▶ 장소 : 지하 다목적실

▶ 대상 : 4월, 5월에 입교하신 예비신자

※ 각 지역 봉사자들께서는 예비신자 분들의 대
 부모 선정에 많은 협조 부탁드립니다.

■ **8/17부터 신설된 금요일 【10:00 미사】**
 는 『화해의 미사』 지향으로 봉헌됩니다.

【본당소식은 간지1~4면에도 있습니다.】

기 타 전 례			
유 아 세 례	3.6.9.12월 셋째 주 토요일 17:00	봉 성 체	주보공지 후 신청
전 입 교 우 면 담	매 주일 10:00	훈 배 면 담	사무실에 미리 신청

첫영성체를 안 한 자녀들의 축복 - 미사 중에 하지 않고, 미사 후 2층 성당로비에서 해드립니다.

천주교를 알고자 하시는 분은 본당신부님, 수녀님 또는 사무실에 문의하십시오.

예비신자 교리 시간		 수지성당 성 장 베르너 시메온 http://www.sujica.or.kr 용인시 수지구 수지로 265 (16818)	미사 시간		
주일	오 전 09:30		토	10:00 (첫째주)	월 06:30
화요	오 전 11:00			15:30 (초등부)	10:00
				18:30 (중고등부 및 특전)	화 (첫째주) 19:30
저녁반 20:15			주 일	수 06:30	
유아세례 : 3/5/9/11월 첫토 11:00		사무실 265-2101~2 FAX 265-2103		10:00	
병자영성체 : 매월 첫째주 금 14:00		연령회장 김명자 체칠리아 010-4227-1544		목 19:30	
혼인 면담 : 둘째, 넷째주 화요일		총 회장 최기학 마티아 010-5260-2780			
		전교수녀 장 이레네오, 강 파우스티나 265-2106	금 10:00		
		보좌신부 유정원 프란치스코 265-2105		19:30	
		주임신부 김희강 루도비코 265-2104			



본당소식

+ 다음주 주일헌금 - 만원주일

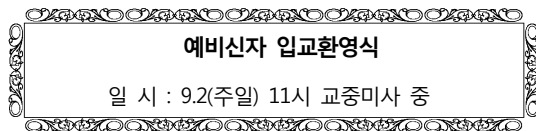

일 시 : 9.2(주일) 11시 교중미사 중

※ 입교를 위한 전신자 기도에 많은 참여바랍니다.

+ 유아세례

- 일 시 : 9.1(토) 10시 미사후
- 접 수 : 8.26(주일)까지 - 사무실

+ 목주기도모임 - 매월 첫주 수요일

- 일 시 : 9.5(수) 9:20 / 2층 소성당

+ 성시간

- 일시 장소 : 9.6(목) 19시 30분 미사후 3층대성당

+ 병자영성체

- 일 시 : 9.7(금) 14시
- 접 수 : 9.2(주일)까지 - 사무실

+ 본당 성경잔치 - 4복음서

1. 본당 성경 경시대회

- 일 시 : 8.19(주일) / 12:30~13:30
- 장 소 : 3층 대성당
- 당일 접수 불가 / 볼펜지참, 참가선물과 간식 제공

2. 성경작품 : 9/23(주일)까지 사무실 접수

3. 성경필사 : 접수마감

- 접수된 성경필사 8/17(금)~19(주일) 2층로비 전시
- 문 의 : ☎ 010-9032-1921 교육분과

형제회 모임 - (노력 봉사 2째, 4째주 토요일 10시)

8.19 (주일)	8지역 동보34차	18:00	105호	010-5345-7578
8.26 (주일)	8지역 현대성우, 주공9	19:00	105호	010-8740-7826

+ 교구성경 여정 2학기 개강 / 접수

은빛과정 (지혜과정)	8/29(수요반 10:50~12:30)개강	역사서2, 101호
일반과정	8/28 (화요반, 11시)개강	예언서, 105호
	8/29 (수요반, 11시)개강	마르코, 102호
	8/31 (금요반, 11시)개강	역사서2, 101호
	8/29 (수요반, 20시)개강	예언서, 101호

- 1층 주보대 신청함 항시 비치.
- 주일9시, 11시미사후에는 2층 로비에서 접수합니다.
- 문 의 : ☎ 010-9032-1921 교육분과

봉 사

+ 성당청소

- 8.21(화) : 2지역 (보원/삼성2차)
셋 별 Pr. / 천주의 성모 Pr.
- 8.23 (목) : 6지역 (현대프라임1,2/임광/극동/주공1단지1,2)
- 8.28 (화) : 2지역 (동문/동부/삼성쉐르빌)
구세주의 어머니 Pr. / 로사리오의 모후 Pr.

+ 주차 / 전례

- 8.19 (주일) : 5지역 (동보1,2/한국/현대1,2,3)
- 8.26 (주일) : 6지역 (현대프라임1,2/임광/극동/주공1단지1,2)

전 입 (8.6~8.12) - 사무실 접수

※ 전입교우 면담(첫주 토요일 10시미사후, 주일 교중미사후)

성 명	세례명	구역-반	성 명	세례명	구역-반
박주성	바오로	현대3-2			

교무금 자동이체 우리은행 계좌번호 760-203812-13-002 예금주 : (재)천주교 수원교구유지재단
자동이체 시 책정자명과 세례명을 꼭 기입하여 주세요. 책정자명과 입금자명이 같아야 합니다.

♣ 미 사 시 간 ♣ † 주 일 : 06:30(성 인) 10:30(교 중) 19:00(청 년) † 토요일특전 : 18:00(초·중·고) † 새벽미사(06:30) : 월 † 아침미사(10:00) : 수·금 † 저녁미사(19:30) : 화·목	수진동성당 - 노동자의 모범이신 성 요셉 - 주임신부 : 조 태 구 (대전안드레아) 전교수녀 : 홍 미 라 (루 치 아) · 정 은 주 (스 텔 라) 사 무 실 : 751-1936 F A X : 754-7347 총 회 장 : 010-5325-0487 연령회장 : 010-9590-1372 주 소 : 경기도 성남시 수정구 탄리로 39 (13331)		※ 예비신자 교리 ※	
	화	오후 8:30	목	오후 8:30
	일	오전 9:00		

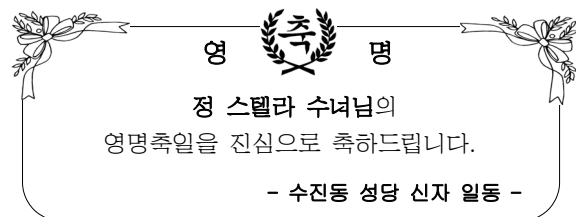

■ 예비신자 입교식 (환영식)

- 일시 : 9월 16일(주일) 오전 10시30분(교중미사 중)
- ※ 많은 분들이 입교할 수 있도록 기도와 활동바랍니다.

■ 유아세례 : 9월 1일(토) 성모신심 미사 후

8월 26일(주일)까지 세례청원서와 가족관계증명서를 본당 사무실에 제출하시고 당일 오전 10시30분까지 대부모와 함께 사무실로 오시기 바랍니다.

■ 정병원 미사

- 일시 : 8월 25일(토) 오후 3시
- 장소 : 정병원 지하3층 대강당

■ 여정 성경 공부반 개강

- 일시 : 8월 28일(화) 오후 7시30분 미사 후
- 내용 : 「일반 여정」 시서와 지혜서
- 문의 : 여정 반장 김숙자(효임골롬바) 010-7105-7797

■ 성경(신·구약) 필사하신 분은 필사노트를 사무실에 제출하시기 바랍니다.

- 제출기한 : 8월 19일(주일)까지 <기한 엄수>
- 시상내역 :
 - 1회 성경 신·구약 완필자 - 교구장 성경필사축복장
 - 2회 이상 성경 신·구약 완필자 - 교구장 명의 선물

■ 에너지를 절약합시다.

단체 회합 후 교리실 창문 및 문단속을 하시고 전등 및 냉방기의 전원을 꺼주시기 바랍니다.

후원금 납부 안내

본당의 모든 세대는 교무금 납부 시 의무적으로 연 2만원의 후원금을 납부하셔야 합니다.

1. 납부대상 : 전 세대
2. 납부기간 : 연중 (연 1회)
3. 후원내용 : ① 사회복지후원금 연 1만원
② 연령회 후원금 연 1만원

■ 해외 성지순례 안내

- 순례일정 : 2018년 10월 8일(월) ~ 20일(토)
- 순례지역 : 성모 발현 성지(파티마, 루르드, 바녜 등)

※ 성지순례 준비를 위한 54일 기도

- 기간 : 8월 15일(수) ~ 10월 7일(주일)
- 자세한 일정은 별도 공지합니다.

※ 성지순례 준비위원장 권미자(안나) 010-5703-1722

■ 미사 전례와 성당 청소 : 교중미사 후 청소합니다.

금 주(8월 19일)	수진3구역 4, 5, 6반
8월 26일	태평구역 1, 2, 3반
9월 2일	태평구역 4, 5, 6반

■ 우리들의 정성 (2018. 8. 6 ~ 2018. 8. 12)

교 무 금	3,800,000	주 일 헌 금	2,033,000
성 소 후원금	176,000	현 화 회 비	61,000
감 사 헌 금	이 경 자(마 리 아)		50,000
	이 정 애(마 리 아)		50,000
	최 인 영(안 나)		50,000
	익 명		400,000
	익 명		10,000

<p>순천의료재단 정 병원 CHUNG HOSPITAL</p> <p>중환자실 내과/외과/정형외과/신경외과 소아청소년과/재활의학과/신부인과 진단검사의학과/마취통증의학과</p> <p>- 응급의학과 전문의 4명 24시간 진료 - MRI/CT/디지털X-RAY/내시경/초음파</p> <p>스카이비밀요양원 전문요양원/원스톱돌봄케어 정병원 750-6000 스카이비밀요양원 750-6060</p>	<p>라식 수술 전문 안과 백내장/역시마/라식/시력교정</p> <p>연 세 안 과</p> <p>원장/안과전문의 이종훈(베드로)</p> <p>☎ 721 - 0075</p> <p>중앙시장 사거리 SR프라자 3층</p>	<p>손 치 과</p> <p>인공치아(임플란트) · 심미보철 틀니치료 · 치주치료</p> <p>원장 손혜정(베로니카)</p> <p>☎ 757 - 2858</p> <p>중앙시장 농협 옆 청도빌딩 4층(주차시설없음)</p>	<p>사람 중심의 희망 금융!!</p> <p>성남중앙신협</p> <p>저축도~ 대출도~</p> <p>모두가 부자 되는 그날까지 성남중앙신협이 함께 합니다.</p> <p>☎ 756 - 6181</p>
--	--	---	---

천주교를 알고자 하시는 분은 이웃 천주교 신자들 또는 사무실에 문의하십시오.

미사시간 안내		시화성바오로 성당 15025 시흥시 정왕신길로 139번길 24 홈페이지 : www.shpaul.or.kr 사무실: ☎031-431-0537/ 팩스: 431-0536	고 해 성 사 매 미사전 30분 주임신부 : 김기원(요한사도) 보좌신부 : 성진호(미카엘) 전교수녀 : 김(세실리아) 총 회 장 : 정순두(미카엘) 010-8764-4920 연령회장 : 010-6336-6327
토요특전	오후 3시 (어린이) 저녁 7시30분 (중,고등부)		
주 일	새벽 6시 (새벽) 오전 9시 (성인) 오전 11시 (교중) 저녁 7시 (청년)		
평 일	새벽 6시 - 월 오전 10시 - 수,목,금 저녁 7시30분 - 화,수,목		

2018년 교구표어 : 신앙의 기쁨! 젊은이와 함께!

연중 제20주일 화답송 (나)



▣ 9월 성모신심 미사 및 생명미사 안내

- 일시: 9월 1일(토)10시
- 임산부와 태아를 위한 축복기도와 안수
- 대상자는 앞쪽에 자리해 주시기 바랍니다.
- 문의: 가정생명분과장 010-2636-7772

▣ 예비신자 입교식

- 일시: 9월 2일(주일)11시
- 장소: 시화성바오로성당
- 교우분들의 많은 관심과 기도 바랍니다.

▣ 병자 영성체: 9월 6일(목)오후1시부터

▣ 성시간: 9월 9일(목)저녁미사와 함께

▣ 교구 성경공부 개강안내

과정	과목	개강
일반	예언서	8/30(목)10:40
	시서와 지혜서	9/4(화)저녁8시
	수강료및 교재비: 4만원	
은빛	심화탈출기	8/31(금)11시
	수강료 및 교재비: 35,000원	
문의	010.5447.2634(교육분과장)	

▣ 주간 본당행사 및 모임 안내

차축복: 토요일 저녁미사 후	
집축복, 상가축복: 목요일	
혼배면담: 사무실 서류준비 안내후 면담 접수	
♡서로보면 반갑게 인사하기♡	
울드레아	8월 21일(화)
남성소 지역장 모임	8월 23일(목)
제분과위원회 회의	8월 23일(목)

▣ 미사 봉헌 안내

성미사, 연미사 신청은 늦어도 당일 미사 전 30분까지는 사무실에 직접 신청 바랍니다.

▣ 주일미사 참례 현황

주일	7/22	7/29	8/5	8/12
총신자수	4,871	4,870	4,879	4,871
참례자수	1,176	1,184	1,166	1,228
참례율	24.1%	24.3%	23.9%	25.2%

▣ 2018년 교무금 봉헌 현황

총세대수	지난주 책정세대	총책정 세대	책정율	납부 세대
2,080	1	602	28.9%	565

-전입 오신분은 사무실에서 교무금 책정 바랍니다.

▣ 교우 여러분의 봉헌에 감사드립니다. (8/6~8/12)

주간수입		주간지출	
교 무 금	5,070,000	차입금상환	50,000,000
주일 헌금	4,493,270	선 교 비	844,000
감사 헌금	50,000	교 육 비	5,100,000
합동미사예물	580,000	신학생후원	5,724,500
후 원 금	51,000	일반관리비	178,580
사용료 수입	250,000	재산유지비	3,100,000
기타 수입	42,000,000		
합계	52,494,270	합계	64,947,080

*감사헌금 김영호(베네딕도) 5만원

*꽃 봉 헌 광형권(야고보) 1만/
김승자(아욱실리아) 10만원

*헌금과 예금(8/12재) 22,898,111원

*기타 수입 내역은 소식지 참조 바랍니다.

천주교를 알고자 하시는 분은 본당신부 또는 사무실로 연락 바랍니다.

주임신부 이인석(해 로)

전교수녀 이 소화데려사

☎ 070-4047-0355

총 회 장 최정원(시 몬)

☎ 010-3726-3133

연령회장 강영옥 루시아

☎ 010-2310-4188



시화성베드로성당

시흥시 정왕동 1784-4번지 (15062)

경기도 시흥시 평안상가 5길14 (정왕동)

전 화 : 031)497-8275 / Fax : 031)497-8566

cafe.daum.net /speter

예비신자 교리 : 주일반

미사시간 안내

주 일	토	19 : 00 청소년. 초등 토요 저녁미사
	일	09 : 00 일 반 11 : 00 교 중
평 일	월	: 06 : 00
	수 · 금	: 10 : 00
	화 · 목	: 19 : 30

소통과 참여로 색인하는 수원교구!

신앙의 기쁨! 젊은이와 함께!

연중 제20주일 화답송(나)



주님이얼마나 좋은지 너희는 맛보고 깨달아라 맛보고 깨달아라

Copyright © 박원주. Administered by Holymusic. All rights reserved. Used by permission.

☑ 성전봉헌을 위한 묵주기도 300만단 봉헌

(08/05) 봉헌누계	지난주 (08/12)	합 계
1,141,615단	580단	1,142,195단

☑ 교무금 책정. 납부 현황 (08월 15일 현재)

구 분	총세대수	책정세대	책정율	납부세대
교무금	677	260	38.4%	254

☑ 제 단체 모임안내

모 입	일 시 및 장 소
전례위원회	8월 21일(화) 저녁미사 후 / 교리실
연령회	8월 26일(일) 교중미사 후 / 성전

☑ 본당 자입금 현황 (8월 현재)

내 용	금 액	비 고
신 협	900,000,000	
교 구	179,200,000	
합 계	1,079,200,000	

☑ 이미용(컷트)안내

- ▶ 일 시 : 8월 19일(일) 교중미사 후/2층 교리실
- ▶ 대 상 : 65세 이상 어르신. 장애인

☑ 아프리카 후원 미사 및 성체강복

- ▶ 일 시 : 8월 23일(목) 오전 10시 30분
- ▶ 장 소 : 아프리카 말라위 후원회 미사

☑ 교 무 금 ☑

교회유지와 교회사업을 위해 교우들이 교회에 바치는 헌금으로 교무금은 개인이 아니라 가정을 단위로 해서 책정되며 모든 교우들에게 부여된 의무이므로 이를 실행하여야합니다.

<출처 가톨릭대사전>

☑ 2018년 하반기 성경공부 안내

과정	기 간	과 목
일반여정	8월 27일(매주월)10시-12시	지혜서
은빛여정	8월 27일(매주월)10시-12시	요한복음

▶ 접 수 ; 교육분과(주일 미사 전. 후) Hp : 010-2247-3672

▶ 참가비 ; 일반 20,000원 은빛 : 10,000원(교재비 별도)

☑ 사무실 휴가 안내 8월 21일(화) 1일 .

☑ 전례 및 봉사안내

날짜	장소	성 당	계 단	로비컴터	화장실
금 주 (08.19)		푸르지오 1	대우. 기타	정왕 2	영 남
		미사안내 : 천사의 모후Pr.			
다음주 (08.26)		건영 2	유 천	정왕 4	정왕 1
		미사안내 : 하늘의 여왕Pr.			

▶ 이 번 주 : 성전봉헌을 위한 2자헌금

☑ 지난주 우리들의 정성(08/06-12) 지난주 미사참례 : 382명

▶ 주일 헌금	1,124,000원	▶ 2차헌금	666,000원
▶ 교 무 금	2,550,000원	▶ 감사헌금	1,100,000원
▶ 사회복지	10,000원	▶ 성소후원금	70,000원
▶ 건축헌금	2,340,000원	▶ 후원금	0원

<건축헌금> 1만: 조양임 2만: 주원식 최은숙 권순희 강인득 3만: 이금순 정효도 나성욱 고흥석 4만: 황옥주 김해영 이미숙 진윤호 5만: 문정은 김명설 장해건 박미경 이영애 이범식 임경순 6만: 한강원 7만: 천성모 8만: 김정애 10만: 송창록 이승근 11만: 강인구 12만: 천장호 25만: 김학연 73만: 박성복

☆ 한 번 더 기도하고, 한 번 더 봉헌하자 ☆

소망열쇠 · 설비

- ▶ 각종 보조기, 특수키
- ▶ 디지털 번호키, 현관키
- ▶ 변기부속, 하수구통들
- ▶ 화장실 리모델링
- ▶ 수도꼭지, 누수
- ▶ 화장실 보수 공사

1179-7 ☎ 499-2626

리라 유치원 옆 박광성(사무엘)

남 도 밥 상

아구찜. 탕. 수육
해물탕. 생삼겹판. 구이
해물섞어찜. 갈치조림
맑은아구탕. 동태나장탕 등
성당 앞 (80m전방)
☎031-499-0246.2005
H.P: 010-9706-3389
대표 길향수(마리아)

두리 삼밥집

돼지갈비. 오리. 백숙
삼 계육. 찜심특선매뉴
해소류 짬뽕개미 농장개공
성당 앞 (50m전방)
☎031-432-0706
H.P: 010-9014-5758
대표:김성만.이금주(레지나)

시흥 명품장 옛수원갈비

꽃등심.생갈비.매생이갈비
탕.차돌박이.육회.
삼겹살.돼지갈비.갈비탕.국수
전골.김치전골 등.
성당 앞 (50m전방)
☎ 031-498-4393
H.P: 010-3625-3399
대표 : 박필수

어 부 의 딸

☞ 낙지 찌꾸미연포탕
철판찌꾸미. 문어숙회
취치.광어회새우전어
소리곰장어구이 등 ☞
☎ 031-499-9172
H.P: 010-3933-9172
kbs당구장 맞은편
김인화(안토니아)

천주교를 알고자 하시는 분은 본당 신부님 또는 수녀님에게 문의하십시오.

신갈 성당

성녀 김효임 골롬바

http://www.singal.or.kr 용인시 기흥구 관곡로 35

주임신부: 이동춘 바오로
보좌신부: 윤범진 도미니코
본당수녀: 이경환 프란치스코
오 타르실라
대표전화: 281-4700, 4702
수녀원: 281-4701

2018년은 새로운, 내적, 외적 복음화를 ...

● 회합실 사용 신청

- 성당 공사로 회합실이 6개가 늘어났습니다. 회합실을 사용할 단체는 미리 사무실에 신청하세요.

● 지역별 봉사자 기도모임 실시 안내

- 일시 : 9월부터 토요일 오후 7시 30분
- 대상 : 각 지역 지역장, 구역장, 형제회장, 제 위원회 및 제 단체 4간부
- 지역 봉사자 기도모임을 9월부터 실시합니다. 해당되는 분들은 꼭 참석하기 바랍니다.

● 대입 수험생을 위한 103일 기도

- 일시 : 8월 4일(토) ~ 11월 14일(수)
- 매일 저녁 8시 30분 / 장소 : 성전
- 준비물 : 수험생을 위한 100일 기도책, 성가책, 묵주, 초

● 차량(버스) 운행 조정 안내

- 일시 : 9월 2일(일)부터 8시, 10시 출발
- 기흥역코스 신설 : 성당출발(05분)→기흥농협(10분)→지월푸르지오(15분)→센트럴푸르지오(17분)→파크푸르지오(19분)→세종그랑시아정류장(24분)→성당도착(28분)
- 새천년코스 기존 : 성당출발(30분)→새천년5단지(35분)→성원쌍떼빌(37분)→새천년4단지(40분)→새천년2단지공원(41분)→새천년3단지(42분)→새릉골풍림(42분)→성당도착(46분)
- 상미코스 기존 : 성당출발(30분)→상미부동산(35분)→원대마을(38분)→삼익정류장(40분)→동지아파트(41분)→성당도착(44분)

● 전입세대 가정방문, 집 축복 신청

- 매월 첫 토요일 오후 2시 ~ 5시

예비자교리	성탄반 주일 9:00	성시간	매월 첫 목요일 오후 7시 30분
집축복신청	매월 첫 토요일 오후 2시 ~ 5시	혼인면담	매주 토요일 오후 5시, 상의 후 결정
유아세례	홀수달 둘째 토요일 오후 5시. 수시접수	병자영성체	매월 첫째 목요일 오후 1시

교무금 은행납부 : 1005-900-322987 천주교수원교구 우리은행 / 선택정 후납부 / 자동이체는 거래 은행에 문의
교무금 은행납부시 납부자 확인을 위해 꼭 이름과 세례명을 확인하여 납부해 주세요.(가족이름x, 실명 불필요)

● 효임대학 2학기 개강미사 및 접수

- 일시 : 8월 21일(화) 오전 10시 개강미사
- 접수 : 8월 12일, 19일(일) 교중미사 전, 후
- 문의 : 문 글라라(010-4136-4335)

● 여정 개강

- 일시 : 8월 29일(수) 오후 8시~10시
- 장소 : 소강당
- 과목 : 가톨릭서간 & 요한묵시록
- 문의 : 김 카타리나(010-7600-6910)

● 견진성사 신청 안내

- 일시 : 11월 4일(일) 오전 11시
- 장소 : 성전 / 견진교리 : 추후 공지
- 집전 : 제1대리구장 이성호 리노 주교님
- 신청 : 각 구역장 및 사무실
- 신청비 : 1만원(사진, 꽃사지, 명찰 등)
- 견진 대부모를 정하세요. 사무실에 비치된 견진 신청서를 작성하여 제출하세요.

● 우리들의 정성(8. 6 ~ 8. 12)

총 액		19,501,450원	
교무금	7,695,000	과년도교무금	140,000
주일헌금	4,779,350	주일2차헌금	
성소후원금	23,000	사회복지후원금	35,000
감사헌금	260,000	분당헌금	2,571,500
방선정 : 100,000 / 익명 : 50,000			
강명석 : 10,000 / 천명순 : 50,000			
윤명숙 : 50,000			

- ◆ 이번 주일은 연중 제 20주일이며, 본당 후원회 지원을 위한 2차 헌금이 있습니다.

◁ 미사시간안내 ▷		<p style="text-align: center;">성 장 주기 요셉</p> <p style="text-align: center;">신 둔 성 당</p> <p style="text-align: center;">주임신부 : 정연진 베드로</p> <p style="text-align: center;">sindun@casuwon.or.kr</p>	사제관	070-4047-0923
주 일	07:00 (오전미사)		사무실	031-637-6380
	10:30 (교중미사)		F A X	031-637-6389
토요일	18:00 (학생미사)		주 소	아천시 양진로 114번길 19
평 일	06:00 (월)			
	10:00 (수, 금)			
	19:30 (화, 목)			



주님이 얼마나 좋은지 너희는 맛보고 깨달아라

전례 및 봉사활동 안내

구분	토요일	주 일	
		오전미사	교중미사
금주해설	조영희	조영희	유연숙
금주독서		이명형, 안옥화	김유호, 김련
금주성가	입당 452 / 봉헌 217, 219 / 성체 177, 169, 188 / 파견 200		
지향기도	동 양 · 파 라 곤 구 역		
토요차량	8/25 권영덕 (마르시알) 010-5494-8222		
주일차량	8/26 최중운 010-9955-4671, 권영덕 10-5494-8222		

◆ 친교주일

- 8월 19일(주일) 교중미사 후 친교모임

◆ 예비자 사전모임 8월 19일(주일) 교중미사 후

◆ 예비자 입교식

- 일시 : 8월 26일(주일) 교중미사
- 문의 : 선교분과장 010-4477-7750

◆ 유아세례

- 9월 15일(토), 오후6시
- 유아세례 사무실에서 접수

◆ 사회복지분과 아동의류 판매

- 일시 : 8월 19일(주일) 교중미사 후
- 2천원~5천원(새 제품)

◆ 전 신자 성지순례(본당의 날 기념)

- 일시 : 9월 16일(주일)
- 장소 : 순교성지 갈매못(충남 보령)
- 접수비 : 5,000원
- 접수기간 : 8월 18일(토) - 9월 2일(주일)

◆ 행복 가정 상담

- 상담시간 : 8월 25일 토요일 오후 2~5시
- 사전예약 필수, 무료상담

◆ 불우이웃 대상자 추천 및 동전 모금함 비치

- 본당 지역 내 어려운 이웃들을 찾고 있습니다.
- 대상자 : 독거노인, 장애인, 장애인 가정, 조손 가정, 다문화 가정 등 어려운 이웃
- 추천서(사무실, 반·구역장님 비치)
- ※ 동전 모금함은 사무실에 비치되어 있습니다.

◆ 8월은 봉성체가 없습니다.

◆ 이마트 지역단체 마일리지 적립

- 이마트 어플 다운(안내문 사무실에서 참고)
- 계산 후 영수증을 고객센터에서 적립
- 본당 영수증 함에 넣기

◆ 8월 월중행사

- 26일(주일) 반·구역장 월례회의, 전임교우 면담

◆ 유아배려석 안내

- 유아배려석에는 아기와 부모님이 앉아주시고 일반 신자들은 그 자리가 비어 있어도 앉지 말아주시기 바랍니다. 미사에 늦을 수밖에 없는 아기 가족을 배려해주세요.

◆ 우리들의 정성

구분	8 / 6 ~ 8 / 12
주일헌금	1,061,000 원
주일 2차	1,000,000 원
교 무 금	790,000 원
건축헌금	350,000 원
합 계	3,201,000원

** 교무금 자동이체 (농협) 355-0028-0569-43 천주교수원 교구유지재단

요일	독서	복음	화답송
20(월)	에제키엘 24,15-24	마태오 19,16-22	너희는 너희를 낳으신 하느님을 저버렸다.
21(화)	에제키엘 28,1-10	마태오 19,23-30	나는 죽이기도 하고 살리기도 한다.
22(수)	에제키엘 34,1-11	마태오 20,1-16	주님은 나의 목자, 아쉬울 것 없어라.
23(목)	에제키엘 36,23-28	마태오 22,1-14	정결한 물을 뿌려 모든 부정에서 너희를 정결하게 하리라.
24(금)	독시 21, 1-14	요한 1,45-51	주님, 성인들이 당신 나라의 영광을 알리나이다.

천주교를 알고자 하시는 분은 본당신부 또는 사무실로 연락 바랍니다.

미사시간		 신장본당 하남시 신평로 73번길 38 사무실 794-7911 수녀원 794-7912 팩 스 793-4471 유치원 794-7949 방점규 연령회장 : 010-9459-5362	예비자	주일 : 09:30
토요특전	19:30(중.고등부)		교 리	화 : 20:00
주일미사	06:30 09:00 11:00 19:30(청년)		유아세례	홀수 달 둘째주 토 17:00
평일미사	06:30 월.수.금 10:00 화.수.목.금.토 19:30 화.목		차 축복	수시로
			고해성사	매 미사 30분전



(후렴) 주님이 얼마나 좋으신지 너희는 맛보고 깨달아라.

☞ 수녀님 소임이동!

그동안 수고 하시던 유치원 원장 이(은영카타리나) 수녀님께서 소임이동 하시고 김정숙(클라우디아) 수녀님께서 새로 부임하십니다. 그간의 노고에 감사드리며 송별미사 및 환송식은 8월 19일 오전 11시 미사 후에 거행합니다. 기도 중에 기억해 주시면 감사하겠습니다.

소임이동일은 8월 23일(목)입니다.

☞ 정자동 주교좌성당 봉헌축일기념미사 봉헌!

수원교구 정자동 주교좌성당의 봉헌축일이 8월 20일(월)입니다. 이 날을 기념하여 축일미사로 봉헌될 예정이오니 교우 분들의 미사참례를 권합니다.

☞ 성경필사노트 제출일자 안내!

필사하신 신·구약성경 노트를 8월 20일 까지 사무실로 제출해 주시기 바랍니다.

☞ “여정” 성경공부 접수 개강일 !

제2대리구는 8월 30일(목)에 “여정” 성경공부를 개강하오니 많은 신청을 바랍니다.

목요반 : 저녁 8시 제2교리실 (8월 30일 개강)

금요반 : 오전 10시 미사후 (8월 31일 개강)

※ 신청서는 성당로비 탁자에 준비되었으니 기록해 주시기 바랍니다.

☞ 서울대교구 한국가톨릭다도회 기초반회원모집!

모 집 : 초급반-매주 월요일 11시

중급1반-매주 화요일 11시

교육내용 : 다도를 통한 차문화의 이해와 인성예절

장 소 : 신장성당 교육관 다도회실

수강료 : 학기당 초급 18만원 / 중급 20만원

기 간 : 9월 10일 ~ 12월 3일

문 의 : 임명희(로사리아) 010-9035-1145

☞ 관리장님 휴가!

8월 20일~ 24일까지 관리장님 휴가입니다.

☞ 묵상의 글!

우리는 항상 하느님과 함께 있습니다. 하느님을 의식하고 하느님의 힘을 받는 것, 우리가 영원을 향하여 힘차게 살아가기 위해서는 빨리 이것을 터득해야 합니다. 내 안에 계신 하느님을 만나기 원한다면 잡념을 털어 버리십시오. 그러기 위해서는 노력이 필요합니다. 노력 없이는 단 1분도 마음을 고요하게 할 수 없습니다. 하느님의 부르심을 듣기 위해 평온한 마음을 가지십시오. 생활이 타성에 흐르지 않도록 하십시오. 일상생활 안에서 자신의 내면을 바라볼 수 있는 고요한 시간을 갖는 것은 대단히 중요합니다. 마음을 고요하게 하면 보이지 않던 여러 가지 것들이 보이기 시작합니다. 고요한 산정의 호수를 보고 있노라면 잔잔한 호수에 일렁이는 잔물결, 반사되는 빛과 물 위에 비친 구름 등 평상시에는 의식할 수 없는 세세한 것까지도 느끼게 됩니다. 매일의 삶이 이와 같다고 할 수 있습니다. 예수께서는 자주 제자들을 떠나 혼자 기도하셨습니다. 우리에게도 홀로 기도하는 것은 두말할 나위 없이 중요한 일이라 하겠습니다. 마음의 성장을 위해 무엇을 하면 좋겠습니까. 누구에게나 가능하고 효과있는 방법, 그것은 기도입니다. 우리는 기도하는 것을 자주 잊고 살아갑니다. 그것은 기도의 효과가 즉시 나타나지 않기 때문이겠지요. 사람들은 보이지 않는 것보다는 우선 감각적으로 느낄 수 있는 것을 찾고 원합니다. 한순간의 즐거움만을 찾을 때 우리의 마음은 무너지고 삶은 타락하고 맙니다. 자기 중심적인 삶에 빠지지 않도록 삶의 질을 높이는 것이야말로 중요한 일입니다. 기도가 짐스럽게 느껴질 때도 있습니다. 하지만 그 이면에는 은총이 숨어 있습니다.

기도의 효과는 즉시 나타나지 않습니다. 행동에 대한 결과는 감사의 말이나 답례로 곧 돌아오지만, 씨앗을 뿌리고 꽃을 피우기까지 시간이 걸리듯 기도의 효과가 나타나기까지는 반드시 시간이 필요합니다. 매일 짧게라도 기도로 시작하십시오. 그러면 언제 어디서나 기도하게 될 것입니다. (님은 바람 속에서~)

☞ 우리들의 정성!

교 무 금 : 6,827,000 주일헌금 : 4,640,500

감사헌금 : 이옥순(10), 이신석(5), 빈첸시오(10), 지난주 박수현(5) => 이정희(5)로 정정, 손유경(3), 임월선(5),



신흥동 순교자들의 모후 성당

주임신부 표 창 연 (프란치스코)

총회장: 박민수(갈리스도) 전교수녀: 이 산딜라 수녀 유치원: 박 펠리노 수녀
우) 13259 성남시 수정구 공원로 432 ☎ 744-0265.FAX 733-2616. 유치원 732-4534

“소통과 참여로 채신하는 수원교구! 신앙의 기쁨! 젊은이와 함께!”

2018년도 본당복음화 실천 방향: “말씀”의 힘으로! “신앙”의 기쁨을!

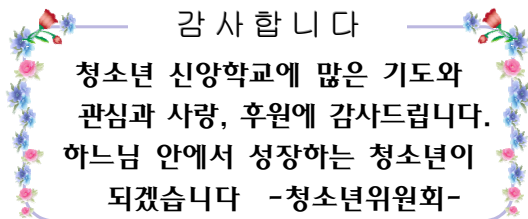

감 사 합 니 다

청소년 신앙학교에 많은 기도와
관심과 사랑, 후원에 감사드립니다.
하느님 안에서 성장하는 청소년이
되겠습니다 -청소년위원회-

♣ 오늘의 헌금

주일헌금과 장기수선 특별봉헌금

♣ 소공동체 모임

소공동체 게시판/현관 참조

♣ 청년 모임(임시)

매 주 (토) 18:30~ (친교실)

♣ 사목평의회 봉사자 교육(의무참석)

“봉사자를 위한 힐~링 음악피정”

8월 26(주일) 12:30~ 강사: 강훈(바오로)

♣ “여정” 성경공부 개강

8/23(목) 저녁 미사 후=예언서

8/24(금) 10시 미사 후=루카, 사도행전

문의- 이 산딜라 수녀 010-3460-0265

♣ 사무실 휴무 8월 21(화)~25(토)

사무행정->사전 업무 보세요.

긴급연락 010-4753-7811

♣ 환자영성체 9월06일(목) 10:00~

반/구역장에게 신청



주요 전례 및 행사

♣ 유아세례 신청 - 만7세 이전

일정: 매월 첫 토요일 18시

신청서-사무실 앞(가족관계증명서 첨부)

♣ 9월 성시간/첫 토요 성모신심 미사

성시간-9월 6(목) 미사 후

성모신심 미사-9월 1(토) 10시

♣ 지역 전례 및 청소안내

교중 지역 전례			본당 청소	
08월 19일	호,사지역	08월 25일	선의지역	
08월 26일	선의지역	09월 01일	인내지역	

♣ 주간 미사 참례 현황(8월 06일~8월 12일)

총신자수: 1,938명 참례대상자수: 1,936명(거주미상 제외)

평일	월	화	수	목	금	토	합계
미사	30	69	80	54	75		308
주일 미사	청소년 미사	어린이 미사		교중 미사		합계	참여자
	160	210		370		740	38.22

♣ 우리들의 정성된 봉헌(8월 06일~8월 12일)

• 교 무 금: 50건 2,824,000원

• 주일헌금: 1,947,000 • 시설헌금: 1,161,200

• 성소후원금: 건 • 미사예물 39건 1,090,000

♡ 감사헌금 및 후원금(8건) 590,000원

정민웅 10,000 명남희 30,000 이주용 50,000

홍일순 100,000 이한호 100,000 허정순 100,000

곽영중 100,000 익 명 100,000

☀ 미사 전례 안내 고해성사: 매 미사 30분전

토요일: 오후 7:30(청소년 미사)

주 일: 오전 9:00(어린이 미사) 11:00(교중미사)

평 일 월/오전 6:00 화목/오후 7:30 수금/오전 10:00

성시간: 매월 첫(목) 미사 후

성모신심 미사: 매월 첫(토) 10:00

※ 미사 예물은 사무실로 접수하세요.

사용하신 성가책은 제자리에 가져다 놓아주세요.

교무금 납부 계좌: 신한 131-000-907557

예금주: 유지재단(신흥)

납부자 이름/세례명으로 이체하시기 바랍니다.

민트치과

임플란트/치아교정

사랑니 발치

이마트 사거리 농협건물 3층

원장 이동애(리파엘)

☎ 755-5033

K JK그룹

[주] K&L C [주] JK제약

콘택트 렌즈앤

“DREAM EYE”

윤 마미엘 강 마미엘라

도배 · 장판

깔끔하고 저렴한 가격

내 집처럼 성심 성약껏

시공

김종오(베드로)

☎ 010-8734-7083

초등 2학년 모집

공부방법+공부습관

영어로 잡기!!

헬라 잉글리쉬

신흥3동 자치센터 뒤편

주 로시리아 010-9042-4669

그리스도의 사랑으로 세워진

글로리아 요양원

1~5등급 장기요양등급 환영

황성욱(베드로)

031) 798-8026

광주시 새재길 190번길 38-8

신흥동성당 카페주소

<http://cafe.naver.com/sinheungdongchurch>

e-mail: sinheung@casuwon.or.kr

주임신부 : 신동호(다윗) 전교수녀 : 엄율리(엠티) 김글라라 031-694-5503 총 회 장 : 전명심(안토니오) 연례회장 : 한부석(안토니오) 010-5332-2491 예비자교리 : 주일 오전 9시30분 고해성사 : 미사전 30분 유아세례 : 매월 첫주 토요일	 아미동성당 성 이문우 요한 17333 이천시 부발읍 경충대로 2050번길 192 홈페이지 : http://www.amidong.or.kr E-mail : ami@casuwon.or.kr 사무실 : 694-5501, FAX : 694-5504	♣ 미사 시간 안내 ♣ 주일 : 오전9시, 오전11시(교중) 토 : 오전10시(첫주, 성모신심) 오후3시(어린이), 오후7시(중·고등, 청년) 평일 : 월 오전6시 화·목 오후7시 수·금 오전10시 병자영성체 : 매월 마지막 목요일 차축복 : 상시 집,가게축복 : 상시
---	---	---

총신자수	미사참례자	미사참여율
1,936명	548명	28.30

☑ 전례 및 행사 안내

8월 19일(일) 10:00	평단협 월례회의
8월 26일(일) 10:00	제본과 월례회의
8월 30일(목) 9:00	병자영성체
8월 30일(목) 미사 후	상임위 월례회의
9월 1일(토) 10시미사 후	복사단 자모회 월례회의
9월 1일(토) 19:00	중고등부 주일학교 개학 미사
9월 2일(일) 9시 미사 후	전례분과 월례회의
9월 2일(일) 10:00	연례회 월례회의

☑ 전례봉사 안내

일시	교중미사해설	전례	안내봉사	청 소
8.19	이성우(베드로)	신하3	신하3형제회	무촌1
8.26	어경숙(논 나)	이화	울드레야	무촌2
8월 청소봉사 : 즐거움의 원천 Pr.				

☑ 교무금 자동이체 계좌 안내

농협 : 233072-51-019648 천주교수원교구유지재단
※ 입금자에 "성명 + 세례명"으로 기재 바랍니다.

☑ 우리들의 정성

· 주일헌금	2,205,000	· 교무금	6,090,000
· 감사헌금	서강길 200,000, 최지은 100,000, 조승우 100,000, 김이분 50,000		

※ 이스라엘 성지순례 접수 안내

- 대 상 자 : 본당설정 20주년 기념 성경 필사자
- 순례기간 : 11/13(화)~11/23(금)
- 접수기간 : 7/22(일)~8/31(금)
- 접수장소 : 사무실(필사노트 제출)
- 순례대상자 확정 : 9/8(일)

※ 재활용 쓰레기 분리배출 안내

1. 개인이 배출하는 재활용 쓰레기는 가정에 가져가서 분리 배출하시기 바랍니다.
2. 단체에서 배출하는 재활용 쓰레기는 아래의 요령을 지켜주세요.
 - 캔류 : 내용물 비우고 압착하여 배출. 담배꽂초 등 이물질 넣지 말 것. 부탄가스 및 살충제 용기는 구멍 뚫어서 내용물 비우고 배출.
 - 병류 : 병뚜껑 제거 후 내용물 비우고 배출. 담배꽂초 등 이물질 넣지 말 것.
 - 플라스틱류 : 패트(PET) 용기만 재활용. 내용물 깨끗이 비우고, 다른 재질로 된 뚜껑(또는 은박지)이나 부착상표 제거후 압착하여 배출.
 - 스티로폼류 : 흰색 스티로폼만 분리배출. 부착상표 제거하고, 이물질이 많이 묻어 있거나, 타물질로 코팅된 것은 제외.
 - 종이컵, 팩 : 내용물 비우고, 한번 물로 행군 후 압착하여 배출.
 - 책자, 노트 : 비닐 코팅된 표지, 스프링 등은 제거 후 배출.
 - 상자류 : 비닐코팅 부분, 상자에 붙어있는 테이프, 철판 등을 제거하고, 상자를 풀어서 배출.
 - 위 종류 이외는 사무실로 문의하세요.

※ 전입을 환영합니다! (7/31~8/12)

세대주	구역	세대주	구역
이순임(카타리나)	이 화	조미보(막달레나)	무 촌 1



주님이 얼마나 좋으신지 너희는 맛보고 깨달아라

드로우뮤직 뮤지컬 스튜디오	안 경 박 사	송월타월 이천대리점
신하리 394-10 103호(경충대로2257,24) 원장 : 김호남(모니카) ☎ 694-9211 * 뮤지컬, 연기 전문학원 * 성인 피아노 레슨 www.instagram.com/mmonica_kim	CGV 맞은편 ☎ 633-6006 *신자분 특별세일 장준희(루돌프)	이천시 중리동 세람저축은행 옆 ☎ 632-5500 포털검색 : 송월타월이천대리점 오도환(요한)·강영애(베로니카)
민내과 의원	부 산 복 집	IQ 창의센터
진료과목 : 내과, 소아과, 종합검진, 수면내시경, 초음파 라온펠리스 옆 산림조합 3층 031-635-5714, 010-5365-7960 이정민 다미아노	중리동 180-6(중리천로 40) 이천성당 및 공용주차장 옆 031-636-2253, 010-3349-6516 문희수(바오로), 김금안(마리아)	체스&MSO(창의 사고력 게임) 사고력 수학(시매스,팩토,스쿨수학,도형) 아미초등학교 옆, 010-4830-9588 최선경 레지나

아주대학교 병원 지하2층 종교실 옆

천주교 원목실

http : //cafe.daum.net/ajou5419 //이메일:ajou5419@hanmail.net
수원시 영통구 원천동 // 구내5419 *010-3332-5419 (직통)219-5419

미사 성사	주일	10 : 30 아주홀(지하 1층)	성체 조배 실 (종교실 옆) - 24시간 개방
	목요일	17 : 30 종교실(지하 2층)	장례식은 본당에 의뢰하시고 불가할 시 연락처 : 010-3332-5419
	봉성체 병자성사	주일, 목요일(오후 3시30분 부터 시작)	원목신부 : 류희구 안셀모신부(상주안함) 원목수녀 : 유 아가타 수녀(상주안함)
	고해성사	미사 전, 후	09:00~17:00 면담, 방문(월,수요일 휴무)

복음 : 요한 6,51-58

“나는 하늘에서 내려온 살아 있는 빵이다. 누구든지 이 빵을 먹으면 영원히 살 것이다. 내가 줄 빵은 세상에 생명을 주는 나의 살이다.”

♥ 미사가 가장 큰 기도입니다. 하느님의 현존을 느끼고 그리스도의 몸을 내안에 모심으로 생명을 얻는 것입니다. 미사에 참례하시기를 기다립니다.

※ 환자복, 링거 줄, 휠체어 그대로 오세요.

♥ 다음 주 전례는 정 지나(골롬바)님입니다

♥ 수술 전에 병자성사를 원하시는 분은 미리 원목실로 연락해주시기를 바랍니다.
(지하2층 종교실 옆 천주교 원목실)

♥ 병자성사, 대세와 봉성체는 미리 봉사자나 수녀님께 신청해주세요.

♥ 입원하신 신자 분들은 원목실로 연락주시면 수녀님과 봉사자들이 방문하시고 기도와 대화로서 함께 해줍니다.

♥ 복음 단상 : 여기 마음을 살피우는 음식이 있습니다. 아니 영혼과 영적 세계까지 살피우고 풍요롭게 하는 양식이 있습니다. 육신만 살피우는 보통 음식과 달리 영혼을 살피우고 영원한 구원으로 인도하는 음식이 있습니다. 우리는 육체만을 살리는 물질적 양식이 아니라 영혼을 살리는 양식인 성체의 소중함을 더 깊이 묵상해야 합니다.

옛날 우리 선조들은 몇 시간 동안, 아니 하루 종일 걸어가서 미사에 참례하고 성체를 모셨습니다. 일 년에 단 두 번 판공 때만 성체를 모실 수 있던 신자들은 성체를 모시는 기쁨에 며칠 전부터 설레어 밤잠을 설치고 성체를 모시는 당일에는 아침부터 밥도 안 먹고 영성체를 기다렸다고 합니다.

성체는 우리 영혼의 양식입니다. 예수님께서서는 “나는 하늘에서 내려온 살아있는 빵이다. 누구든지 이 빵을 먹으면 영원히 살 것이다.” 하고 말씀하셨습니다. 예수님이 주시는 빵 즉, 예수님 몸인 성체를 먹으면 영혼에 영양을 공급해 영원히 살게 된다고 오늘 복음에서 분명히 말씀하셨습니다. 그리고 예수님은 또 말씀하십니다.

“내 살을 먹고 내 피를 마시는 사람은 내 안에서 머무르고, 나도 그 사람 안에 머무른다.” 맞습니다. 예수님 살을 먹는 사람은 예수님의 힘으로 삽니다. 실제로 성체를 모심으로써 놀라운 힘을 발휘하는 이들이 꽤 있습니다. 원수에게 앙갚음하는 대신 사랑으로 갚는 사람, 자신도 아프면서 더 아픈 사람을 위해 봉사하는 사람, 찢어지게 가난하면서도 행복한 사람, 그 밖에도 성체의 힘으로 기적 같은 은총의 삶을 살아가는 신자들이 있습니다. 영혼에 좋은 음식인 성체를 매일, 자주 모시는 신자는 참으로 행복한 사람입니다 아~멘

하느님께서 우리와 함께 계시다. (마태 1,23)

	미 사 시 간	안녕성당 (성 요한 마리아 비안네) 18325 경기도 화성시 효행로 592-6(안녕동) 주임신부 : 장 유 (스테파노) 총 회 장 : 최주현 (요한사도) 연령회장 : 김덕진 (요셉)010-8885-4130 사 무 실 : ☎ 225-0909, FAX : 225-2535	<ul style="list-style-type: none"> • 성모 신심미사 매월 첫(토) 오전10시 • 성시간 매월 첫(목) 저녁미사 후 • 병자 영성체 매월 둘째(수) 오전11시부터 • 유아세례 3,6,9,12월 첫(토)저녁7시 • 축복식(집,차), 가정방문 수시접수(사무실)
주 일	학생미사 : 토요일 저녁6시 주일미사 : 오전 9시, 11시 청년미사 : 주일 저녁7시		
평 일	월요일 : 오전 6시 화, 목 : 저녁 7시30분 수, 금 : 오전 10시		

● 2018년 성경경시대회 문제집 제출

- 회수 : 8월 19일(주일)교중미사전후 사무실 앞
(평일기간 : 본당 사무실 제출)
- 시상 : 9월 2일(주일) 교중미사
- * 경시대회 참가일정은 추후 공지합니다.

● 일반여정, 은빛여정 하반기 개강안내

구 분	일반 여정	은빛 여정
일 시	8월 29일(수) 매주(수) 20:00~21:50	9월 7일(금) 매주(금) 10:50~12:20
장 소	본당 교육관	본당 교육관
과 목	역사서 2	심화 마태오 복음서
대 상	모든 신자 (차량운행 없음)	65세 이상 어르신 (차량운행 있음)
수강료	30,000원 (수강비 2만원, 교재비 1만원)	22,000원 (수강비 1만원, 교재비 12000원)
신 청 기 간	8월5일(주일) ~ 8월19일(주일) 교중미사 전후 / 본당 사무실 앞	
문 의	교육분과장 (010-9171-8249)	

● 새 가톨릭 성가집(수정보완판) 사용 안내

- * 현재 미사 안에서 사용하고 있는 가톨릭 성가집을 10월부터는 사용하지 않으며, 새 성가집(수정보완판)으로 사용하오니 미리 구매하시어 미사 참례에 지장이 없으시기 바랍니다.

● 교무금 통장 찾아가기

- * 본당 사무실에서는 개인 교무금 통장을 보관하지 않으니 개인적으로 맡겨두신 교무금 통장을 일제히 찾아가시기 바랍니다.

● 미사 시간 변경 안내

- * 흑서기로 인하여 **학생미사(토요일 저녁 6시)**는 **8월 한 달 동안 없음**이며, 초/중·고등부 학생들은 부모와 함께 주일미사에 참례 바랍니다.
- 미사 없는 기간 : 8월 4일(토) ~ 9월 1일(토)
- 미사 시작 날짜 : 9월 8일(토)

● 9월 유아세례 일시 변경 안내

- * 학생미사가 9월 1일까지 없는 관계로 유아세례 일정이 변경됩니다.
- 일 시 : 9월 8일(토) 저녁 7시
- 신청마감 : 9월 5일(수) (접수 : 사무실)

● 우리들의 정성

교 무 금	3,840,000
주 일 헌 금	1,690,000
감 사 헌 금	조명진외 1명 : 300,000
후 원 금	효성요양병원 : 50,000
미 사 예 물	1,010,000
합 계	6,890,000
성 소 후 원 금	93,000원 / 누계 : 4,087,000원
헌 화 후 원 금	13,000원 / 누계 : 551,000원
사 회 복 지 후 원 금	40,000원 / 누계 : 2,792,700원
건축헌금 (8/6~8/12) 합계 :1,303,000 송금예 : 100,000 김옥자 : 50,000 배명룡 : 20,000 김유학 : 20,000 김민근 : 50,000 지난주일 건축헌금: 1,063,000 (2018년 누계 : 81,407,320) 봉헌해주신 분들께 감사드립니다.	

● 지난 주일미사 참례 현황

구분	주일			계(%)	신자 수
	9:00	11:00	19:00		
미사 참례자	154	195	114	463 27.9%	1,655

● 주일헌금과 건축헌금 있습니다.

교무금, 건축헌금, 감사헌금 무통장 입금안내 농협 207054-51-121329(천주교수원교구)

평일	월 06:00 화 19:30 수 10:00 목 19:30 금 10:00	<div data-bbox="475 342 992 416" style="text-align: center;"> 안산 성마르코 성당 </div> <div data-bbox="513 456 946 515" style="text-align: center;"> 15326 안산시 상록구 일동로 6 http://cafe.daum.net/ildongcatholic </div>	주임신부: 김연관(마태오) 총 회 장: 강주영(요셉) 사 무 실: 502-2124 F A X: 502-2279 연령회장: 010-5410-8464
주일	토 19:30 중고등부 청년 주 09:00 11:00 교중미사 일 15:30 어 린 이		

● 세례식 안내

- *9월 2일(주일) 교중미사중에 새로이 주님의 자녀가 되시는 분들을 위해 신자 여러분의 많은 기도 부탁드립니다.
- *참고 및 면담: 8월 30일~31일(2일간)
- *전례연습: 9월 1일(토) 저녁 미사 후 성당
- *세례식: 9월 2일(주일) 오전 11시

● 병자 영성체 안내

- *9월 7일(금) 오후 1시부터
- 구역장, 반장님들 및 해당 가정에서는 꼭 사무실로 신청해 주시기 바랍니다.

● 유아세례 안내

- *9월 9일 (주일) 오후 4시 30분에 유아세례가 있습니다. 부모님께서서는 9월5일(수)까지 사무실로 신청하여 주시기 바랍니다.

● 성경공부 2학기 수강자 신청 안내

- *신 청 비: 30,000원(교재비 포함)
- *교육내용: 요 한 복 음
- *접수마감: 8월 26일(주일)
- *개 강 일: 8월 31일(금) 오전 미사 후
- *연락처: 010-3055-0279 (교육분과장)

● 체칠리아 성가대 “반주자” 모집 안내

- *아름다운 하모니로 주님을 찬미는 성가대 반주자를 모집합니다. 하느님께부터 받은 귀한 재능을 봉헌하고자 하시는 교우분들의 연락을 기다립니다.
- *시간: 교중 미사 반주와 평일(목) 저녁 연습
- *연락처: 010-3780-8096 신형섭(베드로)

● 분과 및 단체 모임 안내

- *연령회: 8/19(주일)
- *사목회의: 8/23(목)
- *봉사자교육: 8/25(토)
- *사회복지분과, 전례분과: 8/26(주일)

● 축일을 축하드립니다.

- *8/19(주일): 루도비코
- *8/21(화): 비오
- *8/23(목): 로사

● 미사 참례 현황(연중 제19주일)

신자수	전입	전출	미사	참례율
1,450	0	0	459	32%

● 우리들의 정성(8/6-8/12)

수입		지출	
교무금	670,000	경상비	2,068,250
건축헌금	1,180,000		
주일헌금	1,063,000		
기타헌금	736,000		
후원금	35,000		
자선수입	190,000		
합계	3,874,000	합계	2,068,250

●전례: 8/26 매화 4구역, 9/2 매화 5구역

●커피봉사: 8/26 매화 4구역, 9/2 매화 5구역

●차량봉사: 8/26백주현스테파노, 황의흠멜시오



✪ 천주교를 알고자 하시는 분은 이웃 천주교 신자들 또는 사무실에 문의 하십시오.

예비자 교리: 주일 오전 9시 30분, 목요일 오후 8시 30분

 입신 성마리아성당 Since 2001	사무실 : 410 - 9191	미사시간안내	월	오전 6:00
	F A X : 412 - 9451		화.목	오후 7:30
	김 레오니 수녀 : 486-6454		수.금	오전 10:30
	연령회장 : 010-3070-3176		토	오후 7:00 (토요일 저녁 주일미사)
	유아세례 : 매월 마지막 토요일 태아 축복식 : 매월 마지막 교중미사 후 여행자 축복 : 사무실 문의 고해성사 : 미사 전		주일	오전 10:30 (교중) 오후 4:00 (어린이) 오후 7:00 (중.고등부/청년)

일치의! 바다의 별

주님께 정성껏! 주일 봉헌에 1차, 2차의 마음을 담아 함께 봉헌해 주십시오.

◆봉사자 Workshop

일시 : 8/26(주일) 13:00 ~ 17:00
 강사 : 강성숙 수녀님(리더쉽 강사)

◆교구 성경 경시 대회 안내 : 10/14(주일)

대회에 나가기 전 4복음서 통독을 하고자 합니다. 희망하시는 분들은 사무실에 신청바랍니다.
 기간 : 8/24(금) ~ 9/14(금) 매주 금요일
 시간 : 오후 2시 ~ 4시 / 장소 : 시청각실

◆각 단체 월례회의

단 체	일 시
소공동체 형제회의	8/19(주일) 교중 미사 후
제분과 월례회의	8/19(주일) 교중 미사 후
상임위 월례회의	8/30(목) 오후 8시 10분

◆성시간 및 성체 강복

일시 : 9/6(목) 저녁 미사 후

◆여름 기쁨 나누기

일 자	기쁨 나눔	사용 금액
7/29 (주일)	아이스크림 (설레임)	225,000
8/5 (주일)	미숫가루	113,000
8/15 (성모 승천대축일)	콩국수	379,000
	합계 금액	717,000

◆교우와 거래 합시다

주간 보호 센터 낮 동안 어르신들 모셔 드립니다. (교수료요양원부설) ☎ 419-2570 위치 : 한대앞역	쌤소나이트 여행가방, 서류가방, 백팩전문점 조원진(요셉) ☎ 475-0166 NC 백화점 맞은편 횡단보도 앞 1층	선 치 과 수요일 야간진료 (예약 접수) 원장:이재곤(에발도) ☎ 401-5404 월피현대프라자3층	우리들 가족의원 내과,소아과,피부과, 이비인후과 안재연(루카), 고민정(루치아) ☎ 407-7771 송호중앙 로테오거리	호수 카 센터 모든 차량, 엔진, 하체, 도금,판금전문 김왕희(베네딕토) 홍숙희(루치아) ☎ 401-9667 ☎ 010-5262-1354
건강한미래한외과 종합건강검진(5대암) 대장항문, 유방수술 예방접종 서희석(스테파노) ☎ 414-8275 교잔우체국 맞은편	레노마골프 골프웨어 전문점, 의류용품,가방,신발의 김남정(마리아) ☎ 406-2100 ☎ 010-9755-5331 사동의류타운 한대점	차가네수제만두 개성만두전골&샤브샤브 무한리필. 차을희(베네딕토) ☎ 413-7722 010-7546-7502 안산25시광정롯데시네마1층	화랑축산 한우, 암돼지 전문 이지연(안젤라) ☎ 482-4635 네오빌 정문앞 601동 건너편상가	서안산노인전문병원 330병상 양한방 HDF신장투석, 재활, 산재지정병원 최관영(비오) ☎ 010-8781-7488 교잔 아파트 옆 대일 운전학원 맞은편

교무금, 건축헌금, 감사헌금 무통장 입금안내 신청 131-002-037058(안산성마리아)

◆함께 했던 지난 한 주간

.주일에 워크숍 준비를 위한 동영상 상영이 있었습니다. 그동안 수고했던 교우분들을 위로한 내용이었습니다.
 .초등부 주일학교 어린이들이 여름 신앙 학교를 잘 마쳤습니다.
 .8/15(수) 세례식에 14명의 새 신자가 탄생하였고, 전신자 콩국수 나눔이 있었습니다. 보이지 않게 도와주신 모든 봉사자님들께 감사를 드립니다.
 .성모님 앞 초 봉헌대의 축복식이 있었으며, 각 지역을 대표해서 지역장님들이 초를 봉헌하였습니다.
 .황기준(스테파노)신학생이 등원하였습니다.

◆우리의 정성 (2018. 8. 9 ~ 8. 15)

주일헌금	2,697,200원 / (미사참례 : 546명)			
교우금	합 계 4,096,000원 (34세대)			
건축헌금	김미현	20,000	조용훈	100,000
	곽정은	200,000	김경선	20,000
	김영옥	10,000	노정현	100,000
	홍정희	10,000	최용우	100,000
	김병호	200,000	최성섭	100,000
	이규창	1,000,000		
	합 계 1,860,000원 (11세대)			
감사헌금	익명	20,000	오미화	100,000
	박상재	200,000		
제대꽃 봉헌	홍금선	50,000	왕은순	100,000
	익명	20,000	익명	50,000

◆주일 준비 소공동체의 날

일 자	전례 및 청소	차 봉사
8월 19일	푸르1차(정정혜엘리사벳)	그린8차(임치백요셉)
8월 26일	양지마을(김대건안드레아)	푸르3차(김효주아녜스)

주임신부: 노인빈(엑 벨 트) 총 회 장: 문민식(포 카 스) 사무실: ☎ 413-9004 팩 스: ☎ 483-6677 연령회장: 김택희(안 나) 010-3131-0689		안산 성 안나 성당 복되신 동정 마리아의 모친 성 안나	본당 미사시간 안내				
			주일미사(토)	평 일 미 사	월	06:00	
			초종교		15:00	화	19:30
			토요일저녁		19:30	수	10:00
			주 일 미 사		목	19:30	
(15474) 안산시 단원구 광덕2로 112 본당카페 : http://cafe.daum.net/ansananna		교 중	10:30	금	10:00		
		청 년	17:00	사	첫토 10:00		
유 아 세 례	출수달 첫째 토요일 오후 5시 30분	성 시 간	매월 첫째 목요일 저녁미사 후				
예비신자 교리	주일 오전 9시	혼인면담, 각종축복	사무실로 신청				

● 화답송



주 님 이 열 마 나 좋 으 신 지 너 희 는 맛 보 고 깨 달 아 라

● 성전 봉헌을 위한 묵주기도 봉헌 현황

목표단수	7월 누계	총 누계	잔여단수
2,000,000	12,494	1,853,522	146,478

● 연중 제20주일 주간 본당 일정

8/19(주일)	- 울뜨레야(교중미사 후) - ME 총회(오후 6시 30분)
8/26(주일)	- 평단협회의(오전 9시 30분)

※성전 봉헌을 위한 2차 헌금이 매주 실시됩니다.

● 사회복지후원금 납부 주일입니다.

- 장 소 : 성당 1층 로비
- 교우분들의 많은 협조와 후원 부탁드립니다.

● 여정 성경공부 개강

- 주 간 반 : 8월 31일(금) 오전 미사 후(예언서)
- 야 간 반 : 8월 29일(수) 오후 8시(시서와 지혜서)
- 신 청 비 : 학기당 2만원(교재비 별도)
- 신 청 : 8월 26일(주일)까지
- 문 의 : 교육분과장 김혜경 데레사(010-6345-9691)

● 연도 가장 교육

- 일 시 : 9월 9일(주일) 교중미사 후(13:00~15:00)
- 강 사 : 이종석 마르코(교구 연령회 연합회 운영부장)
- 미사 후 점심식사가 제공되오니 교우분들께서는 많이 참석하시어 연도 가장의 지식을 전수하시기 바랍니다.

● 주방 사용 시 유의 사항

- 본당 주방은 모든 단체가 함께 사용하는 공간입니다. 단체 행사 후 잔여음식물, 음료, 주류 등을 냉장고에 보관 시 관리 소홀로 유통기한이 경과되거나 부패하여 위생상 문제가 많이 발생하고 있으니 부득이한 경우를 제외하고 냉장보관을 자제하여 주시기 바랍니다.

● 본당 시설물 사용 협조 요청

- 각 단체와 모임은 사용한 회합실 정리를 꼭 해주시고, 모든 시설(만남의 방, 교리실, 유아실, 화장실 등) 사용 후 냉난방기, 전열기가 꺼졌는지 확실하게 확인하신 후 전등을 꼭 소등해 주세요.

● 교무금, 건축헌금 송금계좌

교무금	신협	안산성안나성당	131-002-038539
건축금	신협	안산성안나성당	131-002-038577

- 연말정산이 필요한 교무금 책정자 명의로 송금 바랍니다. 단, 결산관계로 자동이체 등록이나 계좌이체를 매월 25일 이전으로 해주시기 바랍니다.

● 본당 차입 현황

총부채	토지대금	192,750,000
	신협차입	110,000,000
	계	302,750,000

● 본당 봉사 안내

일 자	내 용	담 당
8월 25일(토)	청 소	대림 1구역
9월 1일(토)	청 소	대림 2구역
9월	미사 안내	모든 성인들의 모후
	차봉사	푸르 8구역

● 연중 제19주일 미사 참례 현황

초종교	토요저녁	교중	청년	합계
54	63	178	73	368
총신자수	1,524(566)	미사참례율	24.15%	

● 우리들의 정성(8월 6일 ~ 8월 15일)

주일헌금	1,651,000
특별헌금	679,000
합동미사예물	3,588,000
교무금	4,826,000
건축헌금	이영일 40,000 익 명 50,000
	김은희 100,000 이상보 100,000
	조윤기 100,000
건축헌금 계 주 간	390,000 8월계 710,000

교무금은 신자의 의무입니다. 매월 주님께 감사하는 마음으로 정성껏 바쳐야 합니다. 전입 오신 분이나 새로 책정하실 분은 사무실로 신청하시기 바랍니다.

“내가 너희를 사랑한 것처럼 너희도 서로 사랑하여라.” (요한 13,34)

2018. 8. 19.

연중 제20주일

본당신부 : 이정훈(요셉) 총회장 : 권상태(안드레아) 연례회장 : 이호상(세베리노) 010-3314-9621 사무실 : 031) 437-7911 팩스 : 031) 437-7912	<h2>안산 성 요셉 성당</h2> <p>(15493) 안산시 상록구 석호로 17</p>	주일미사 토요일 19:30 성인 09:00 교중 11:00 청소년 17:00	평일미사 월요일 06:00 화요일 19:30 수요일 10:00 목요일 19:30 금요일 10:00
전입교우는 사무실에서 교적을 확인·정리해주시요.		면담 및 준성사집, 상가, 차량 축복은 미리 신청해 주십시오.	



※ 9월 1일(토) 16:00시 어린이 미사는 없습니다.

전례 및 행사

■ ME 야외 웨딩

- 기간 : 8월 24일(금) ~ 25일(토)까지
- 장소 : 바라산 자연 휴양림

■ 주임신부님 휴가

- 기간 : 8월 27일(월) ~ 31일(금)까지
- 위 기간 동안 본당 미사는 없습니다.

■ 청년회 MT

- 기간 : 9월 1일(토) ~ 2일(주일)까지
- 장소 : 청남대 펜션(인천 옹진군 영흥면)

■ 미사시간 변경 (9월 첫 주일부터 시행)

주일미사	월요일 새벽미사
토요일 16:00(어린이)	월요일 오전 6:30
토요일 19:30(일반)	
주일 10:00(교중)	
주일 19:30(학생, 청년)	

■ 가정미사(9월 첫 주일부터 시행)

- 매월 첫 주일 토요일 어린이 미사 및 교리 없습니다.
- 매월 첫 주일 교중미사, 학생, 청년 미사는 미사곡 없이 일반 미사로 봉헌합니다.

단체 모임

- 전례분과회의 : 8/19(주일) 11:00 미사 후
- 평단협위원회 : 8/19(주일) 11:00 미사 후
- 제분과위원회 : 8/21(화) 19:30 미사 후
- 상임위원회 : 8/22(수) 19:30
- 4구역 형제회 야외행사 : 8/19(주일) 18:00

봉사

	연중 제20주일	연중 제21주일
구역청소	8/24(금) 20시	9/01(토) 10시
전례봉사	10구역	2구역
안내봉사	기쁨의 샘Pr.	ME(메리지엔카운터)
차 봉사	형제회 6,7,10구역	형제회 8,9구역

봉헌

■ 2차 헌금

* 금주(8/19) : 없음 * 차주(8/26) : 없음

■ 지난주 수입 및 지출 (8월06일~8월 15일)

수입		지출	
교무금	3,390,000	일반관리비	5,480,120
주일헌금	1,657,000	교구차입금	1,000,000
합동미사예물	4,518,000	교구공납금	3,000,000
감사헌금	150,000	청소년교육비	680,000
		전교비	900,000
		특별헌금	763,000
		기타	1,670,000
	9,715,000		13,493,120

※ 교구 차입금 : 81,000,000원

■ 감사헌금 :

정운형(프란치스코) : 50,000원

정운자(바울리나) : 100,000원

기타

		8/14	8/15		
성모승천대축일		101	190	389/291	
월/일	19:30	09:00	11:00	17:00	31.4(%)
8/12	73	96	152	68	389/1240

■ 8월 성경쓰기 : 유딧기

천주교를 알고 싶은 분은 사무실 또는 이웃 교우들에게 문의해주시기 바랍니다.

2018. 8. 19. < 연중 제20주일 >

			<div><h1>안 성 성 당</h1><h2>착한 의견의 모친</h2><p>(17588) 안성시 해산로 33</p></div>		<div>본당신부: 정진만(야고보) 전교수녀: 유 데레사 손 엘리사벳 총 회 장: 최병도(베드로) 사 무 실: ☎ 672-0701 F A X: ☎ 672-1004</div>	
미 사 시 간	토요일	19:00 [특전미사 / 가정미사]	월요일	6:00		
	주 일	6:00 / 10:30 [교중] / 19:00 [청년]	화 / 목	19:00		
	예비자교리	주일 9:00	수 / 금	10:00		

■ 2019년 부활세례반 예비신자 모집 안내

입교식: 8월19일(주일) 교중미사
문 의: 선교분과장(☎010-2373-2289)

■ 9월 성시간, 성모신심미사 안내

- ① 성시간: 9월6일(목), 수원교구는 **성체 모독과 훼손 사건에 대한 '공동 보속의 날'**로 정하고 성시간을 거행합니다. 이날 교우들은 **보속하는 마음으로** 묵주기도 5단을 바치고, 한 끼의 '단식'과 '금욕'을 실천하여 '아끼는 것'을 가난한 이들을 위해 희사하여 주시기 바랍니다.
- ② 성모신심미사: 9월8일(토) 10:00

■ 8월 소공동체 지역장회합 안내

일시: 8월21일(화) 저녁미사 후

■ 9월 소공동체 교육

일시: 9월2일(주일) 교중미사 후, 공베르홀

■ 성경필사 노트 제출 안내

성경을 완필하신 교우분은 성경필사노트를 8월19일(주일)까지 사무실로 제출해주시기 바랍니다. (1회 이상 완필자 포함)

■ 본당 잔디깎기, 전지작업 안내

일시: 8월26일(주일) 13:00

■ 새터민후원 물품판매 안내

판매: 토요일, 주일미사 직후(성전입구)

■ 미사일정 변경 안내

※ 8월20일(월), 8월27일(월), 9월3일(월)
3주간 월요일 6시 미사가 없습니다

■ 단체모임 및 회합 일정

8/21(화): 성가대, 성령기도회
8/23(목): 빈첸시오회
8/25(토): 봉독단, 올뜨레야

■ 우리들의 정성

[연중 제19주일] 8월7일(화)~8월12일(주일)

주일미사참례	959명/3,149명(30%)
교 무 금	3,820,000원
주 일 헌 금	3,617,600원
감 사 헌 금	100,000원

※빈첸시오회 회비 입금계좌※

(신허)131-017-623720/안성성당(빈첸시오회)
매주 목요일, 빈첸시오회 회합(저녁미사 후)

성모회 액젓 판매 안내

새우젓 오젓은 물량 부족으로 공급불가하며 주문은 각 지역(지역장)으로 신청가능합니다.

새우젓(육젓)	2kg	70,000
	1kg	36,000
멸치액젓	9kg	39,000
	4.5kg	20,000

※ 직원(사무원) 채용 공고 ※

자격조건: 세례받은지 3년 이상 된 신자,
회계처리 및 PC(한글,엑셀) 가능자
제출서류: 이력서, 자기소개서, 교적사본, 가족
관계증명서, 본당신부추천서(타본당)

※등기접수 가능하며 제출하신 서류는 돌려드리지 않습니다.(자세한 사항 사무실로 전화 문의)

매주 화요일은 <소공동체의 날>입니다. 집, 가게, 자동차 축복은 사무실에 신청하십시오.
교무금 자동이체 계좌번호는 <신허 131-016-240209, 예금주: 안성성당> 입니다.



안중노동자성당

ANJUNG ST. JOSEPH CHURCH

<http://cafe.daum.net/yochurch>

우) 17933 경기도 평택시 안중읍 안중로 131번길 37 < Fax 681-1860 >

주임신부 : 김승부 (프란치스코)
전교수녀 : 니콜라, 아셀라
유치원수녀 : 요한보스코, 살레시아
총 회 장 : 이규용(바오로)
연령회장 : 박상기 (시몬)
☎ 010-3795-3849
사 무 실 : ☎ 681-2702
수 녀 원 : ☎ 681-2701
유 치 원 : ☎ 681-2705-6

구 분	미사시간	대 상	전신자 실천사항	알 림
주 일 미 사	토	오후 3:00	1. 평일미사 주 1번 이상 참석 2. 전신자 고해성사 월 1회 <u>전신자 생활지표</u> 1. 구역, 반 활성화 2. 청소년 신앙생활 활성화	유아세례 3.5.9.11월 네 번째 (토) 16시
	주일	오후 7:00		매주(목) 오후 19:50~21:10
		오전 7:00		매주(금) 오전 10:50~12:00
		오전 10:30		매주(토) 오후 17:30~18:30
		오후 7:00		매주(주일) 오전 08:50~10:10
매월 첫 번째 토요일	오전 10:00	성모신심미사		봉 성 체
평 일	<월:06시> <화, 목:19시> <수, 금:10시>			매월 1회 셋째 목요일, 금요일

☑ 전례 및 봉사

일 시	해설자	1독서자	2독서자	봉사지역
8월 19일 07:00	김은정	이병호	성윤주	
8월 19일 10:30	신광남	이규용	이귀선	오성
8월 26일 07:00	이인형	유재천	양윤정	
8월 26일 10:30	이춘섭	설경수	박옥순	안중

◎ 주보절기 : 8월 25일(토) 현화, 송당리구역

☑ 성경공부 『여정』 반 개강 합니다.

구분	<수요반>	<목요반>
과목	역사서1	요한복음서
개강일	8/29(수) 10시미사후	8/30(목) 19시미사후
시간	매주(수) 11:00~13:00	매주(목) 19:50~21:40

※ 사무실로 신청하시기 바랍니다.

☑ 성경필사 제출 안내

- 본당 성경잔치와는 별도는 성경 신·구약을 필사하신 분들에게서는 8월 26일(주일)까지 시한 준수하시어 본당 사무실로 제출하시기 바랍니다.

☑ 요셉대 2018년도 2학기 수강신청 안내

개강	9/7(금) 10시 미사로 시작		
접수	8/22(수)	8/24(금)	8/26(주일)
	8/29(수)	8/31(금)	9/2(주일)
등록금	₩30,000원		

※ 신청은 접수일 미사 전후 봉사자에게 접수 또는 사무실로 해 주시기 바랍니다.

☑ 미사 및 모임

상임위원회	8월 19일(주일) 교중미사후	회합실
해설독서단	8월 22일(수) 10시미사후	회합실
빈첸시오회	8월 24일(금) 10시미사후	회합실
선교분과	8월 26일(주일) 교중미사후	회합실
울드레아	8월 26일(주일) 교중미사후	회합실

☑ 초등부 주일학교 8월 25일(토) 15시 어린이 미사로 개학 합니다.

☑ 『혼인 갱신식』 에 초대합니다.

- 『혼인 갱신식』이란 부부가 혼인할 때 서로 다짐했던 서약을 갱신하는 예절로, 혼인의 의미를 새롭게 하고 하느님의 축복을 통해 가정성화를 이루기 위한 예식입니다.
- 일 시 : 11월 4일(주일) 교중미사 중
- 신청 대상자
「혼인성사한 지 5년 이상 된 안중본당 교우 부부 (외곽 교우 부부도 가능합니다)」
「세례를 받기 전 사회 결혼으로 혼인성사를 받지 못한 교우 부부」
- 신청기간 : 8월 25일(토) ~ 9월 23일(주일)

☑ 본당 『전신자 성경 잔치』 안내

- 주 제
「“보라, 내가 세상 끝 날까지 언제나 너희와 함께 있겠다.” (마태28,20)」
- 일 시 : 9월 9일(주일)
- 참가신청 대상자 : 전신자 (초, 중고, 성인, 가족, 단체)
- 성경범위 : 4복음서
- 종목 : 성경경시, 성경암송, 성경필사
- ☞ 성경경시 예상문제 정답지를 배부해 드리오니, 필요하신 분은 교육분과 및 사무실에서 찾아가시기 바랍니다.
- ☞ 성경필사 제출기한 9/30(주일)까지입니다.

※ 우리 교우 여러분의 많은 관심과 참여 바랍니다.

“우리는 지금 온 세상에 복음을 전하러 갑니다”

주임신부 : 이정재 (베드로) 사 제 관 : (031)774-6037 사 무 실 : (031)774-6038 F A X : (031)774-6039 총 회 장 : 010-3737-2881 연령회장 : 010-3589-7279	<h1 style="margin: 0;">양 동 성 당</h1> <h2 style="margin: 0;">(성 이시도로)</h2>	<table border="1" style="width: 100%; border-collapse: collapse;"> <tr> <td rowspan="2" style="writing-mode: vertical-rl; text-align: center;">미 사 시 간</td><td style="text-align: center;">토요</td><td>둘째주 평화의집 오후 4시</td></tr> <tr> <td style="text-align: center;">주일</td><td>오후 7시 본당미사</td></tr> <tr> <td rowspan="2" style="writing-mode: vertical-rl; text-align: center;">평 일 미 사</td><td style="text-align: center;">주 일</td><td>오전 10시 30분 교중미사 까리따스수녀회(수원관구) 1,3주 오전 7시</td></tr> <tr> <td style="text-align: center;">평 일</td><td>오전 10시 수, 금 오후 7시 화, 목 글라라수도원 목 오후 5시</td></tr> </table>	미 사 시 간	토요	둘째주 평화의집 오후 4시	주일	오후 7시 본당미사	평 일 미 사	주 일	오전 10시 30분 교중미사 까리따스수녀회(수원관구) 1,3주 오전 7시	평 일	오전 10시 수, 금 오후 7시 화, 목 글라라수도원 목 오후 5시
미 사 시 간	토요	둘째주 평화의집 오후 4시										
	주일	오후 7시 본당미사										
평 일 미 사	주 일	오전 10시 30분 교중미사 까리따스수녀회(수원관구) 1,3주 오전 7시										
	평 일	오전 10시 수, 금 오후 7시 화, 목 글라라수도원 목 오후 5시										

◆ 2018년 8월 19일 연중 제 20주일 ◆

오늘의 성구 : 내 삶은 참된 양식이고 내 피는 참된 음료다. (요한 6,51-58)

❖ 공지 사항

• 2차 헌금

본당 건축헌금으로 쓰입니다.

• 미사참례 때 지켜봅시다.

- 성당 들어오시기 전 핸드폰 점검하기
- 미사시간은 늦지 않게 오셔서 앞자리부터 앉기
- 미사 후 묵상하시는 분들을 위해 조용한 분위기에서 나가주시기 바랍니다.
- 무더운 여름 날씨지만 단정한 복장으로 미사에 참례하여 주시기 바랍니다.

❖ 미사·전례

• 연령회 미사

- 8월 22일(수) 오전 10시 미사입니다.
- 9시 20분부터 연도가 있습니다.
- 합동 위령미사로 봉헌되오니 미리 봉헌 해주시기 바랍니다.

❖ 행사·모임

- 8월 사목회의: 8월 26일 미사 후
- 레지오낮반: 매주 금요일 미사 후
- 레지오저녁(직장)반: 매주 화요일 오후 5:30
- 성가대: 매주 목요일 미사 후 연습

• 소공동체 구역별 모임

- 고 송: 매월 둘째 일요일
- 계 정: 매월 첫째 일요일
- 단 석: 매월 둘째 일요일
- 삼산1(1반): 매월 셋째 수요일
- 삼산1(2반): 매월 첫째 일요일
- 삼산2: 매월 셋째 월요일
- 석곡(1반): 매월 셋째 금요일
- 석곡(2반): 매월 둘째 목요일
- 쌍 학: 매월 넷째 금요일

【주일 전례 및 주보·청소봉사구역】

주 일	구 역	주 일	구 역
8월 19일	삼 산	8월 26일	계 정

*전례담당 구역은 독서 및 신자들의 기도를 미리 준비하시기 바랍니다.

*청소담당구역은 청소를 깨끗이 해주시고 전등확인을 꼭 확인해 주시기 바랍니다.

【주일 차량봉사】

주일	성명(세례명)	연락처
첫째 주	안재선(사도요한)	010-5301-0746
둘째 주	박천식(대건안드레아)	010-2570-4529
셋째 주	가민현(펠릭스)	010-4720-9581
넷째 주	김상용(마르티노)	010-9272-3266
다섯째 주	염 총(사도요한)	010-8704-7752

【우리들의 정성】

* 주일헌금	-----	548,500원
* 2차 헌금	-----	211,000원
* 교 무 금	-----	560,000원

♡여러분의 정성에 감사드립니다♡

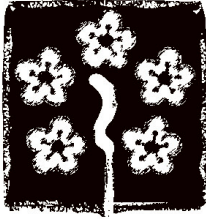

아름다운
양성성당
Yangseong Catholic Church

◎ 주 일 : 오전 10시
 : 저녁 7시 30분

◎ 화, 목요일 : 저녁 8시

◎ 수, 금요일 : 오전 10시

◎ 토요일 저녁 : 저녁 8시

주 임 신 부 : 한성기 마티아

사 목 회 장 : 홍사학 프로렌시오(010-3756-0477)

연 령 회 장 : 오세준 대건안드레아(010-5234-5169)

경기도 안성시 양성면 만세로 631 ☎ 672-0890

☑ 금주는 본당 청소년 지원을 위한 2차 헌금이 있습니다.

☑ 환자 영성체 안내

- 일 시 : 8월 22일(수) 오전 10시 미사 후
- ※ 구역장님, 반장님께서는 대상자에게 미리 연락바랍니다.

☑ 사제 휴가 안내

- 일 시 : 8월 27일(월) ~ 31일(금) 4박 5일
- ※ 휴가기간동안 미사는 없습니다.

☑ 본당 미사 시간 변경 안내

구분	8월 31일 까지	9월 1일 부터
주일	오전 10시 저녁 7시 30분	오전 10시 30분
월	없음	새벽 6시
화, 목	하계 : 저녁 8시 동계 : 저녁 7시 30분	저녁 7시 30분 고정
수, 금	오전 10시	오전 10시
토요일 저녁	하계 : 저녁 8시 동계 : 저녁 7시 30분	저녁 7시 30분 고정

☑ 모임 공지

일 시	단 체 명	장 소
8월 19일	꾸리아	교육관
8월 26일	전례단	교육관

▶ 청소 구역

날짜	구 역	날짜	구 역
8/24	동향리	9/7	추조리
8/31	덕봉리	9/14	삼암리

☑ 첫 토요일 성모신심 미사

- 일 시 : 9월 1일(토) 오전 10시 미사

☑ 9월부터 차량운행 시간표가 변경됩니다.

1호차	2호차
성 당 출발 9:20	성 당 출발 9:20
도곡리 승차 9:30	필산리 승차 9:30
성 당 도착 9:35	성 당 도착 9:35
방신1리 승차 9:40	삼암1리 승차 9:40
방신2리 승차 9:43	속 말 승차 9:43
중 터 승차 9:48	명목1리 승차 9:45
성 당 도착 9:50	덕봉리 승차 9:48
	성 당 도착 9:50

▶ 차량운행 봉사자

8월 19일	정지석, 이봉길, 오형택 (1조)
8월 26일	김윤배, 배종웅, 오세준 (2조)
9월 2일	임재원, 오민근, 주영한 (3조)
9월 9일	정운길, 한경선, 이웅욱 (4조)

※ 우리들의 정성 (8월 6일 - 8월 12일)

주일헌금	계 : 826,000
교무금	계 : 1,170,000 권상순, 오강환, 심종수, 장영석, 한경선, 엄기영, 신복순, 안종임, 박창환, 김정숙, 김연자, 정현정, 김근수, 신정원, 김윤정
감사헌금	계 : 400,000 김세훈, 이규영, 김지은
성소후원금	계 : 180,000

함께 기도해 주세요

· 정운길 프란치스코 - 항암치료	· 김만수 안드레아 - 디스크 수술	· 양경희 요안나 보스코 - 항암치료
· 전효원 베로니카 - 원인없는 고열	· 임지연 - 공황장애	· 이봉만 아녜스
· 권우진 17세 - 간암 말기	· 심이수 레오 - 척추 측만증	· 박기순 마리아 - 수술회복 중
· 이문자 마리아 - 허리 디스크 통증	· 정선아 - 유방암 항암 치료 중	· 이규태 루카 - 팔꿈치 통증
· 신규진 - 심근경색, 뇌경색	· 최윤채 5세 - 안구치료 중 (실명위기)	

천주교를 알고자 하는 분은 이웃 천주교 신자 또는 사무실에 문의하십시오.

미 사 시 간	주 일	오전 6시 30분 10시 30분 (교중미사)	 천주교 수원교구 양수리성당 (성 요한 세례자) (우편번호) 12584 양평군 양서면 상촌길 20-15	2018년은 본당 사랑의해 본당신부 유해원 다니엘 총 회 장 김진형 베드로 연령회장 이원표 베드로 (010-9016-1413) 사 무 실 ☎ 775-3005 F A X ☎ 775-3006 카페 : cafe.daumnet/Yangsuristjb
	토 요 일	오전 10시 성모신심미사 매월 첫째주 오후 4시 어린이미사없음 오후 6시 30분 토요일 저녁 주일미사		
	평 일	월 오전 6시 30분 화 / 목 오후 7시 수 / 금 오전 10시		



☞ 여정 개강 안내

- 과목 : 역사서2
- 일시 : 8월 30일(목) 10:00~12:00
- 장소 : 마리아 홀
- 수강비 : 2만원 (교재비 별도)
- 신청해주세요 : 010-887-7939

☞ 성경 필사 노트 제출 공지

- 신 . 구약 성경을 개인적으로 완필하신 분들은 8월 30일까지 사무실로 제출하시기 바랍니다.
- 제본 하실분 연락 주세요. (010-8871-7939)

☞ 예비신자(부활절 세례) 입교 공지

- 10월 21일 교중미사 중에 있을 예비신자 입교식 예정입니다. 새로운 교우를 맞이하는 큰 자리가 될 수 있도록 교우분들의 많은 선교 부탁드립니다.

☞ 2018년 성경잔치 예상문제집 풀이 다 하신 분은 사무실에 마련해둔 상자에 넣어주시면 감사하겠습니다.

☞ 사무실 공지

- 주일에는 위 주차장에 주차하지 마시고 공영주차장이나 아래 주차장에 주차하여 주세요. 신자들이 다니기에 불편하고 혼잡합니다.

☑ 연중 제20주일/ 성가 번호 안내

입당	봉헌	성체	파견
62	512. 510	171, 502. 503	61

☑ 주일미사 봉사 안내 * 감사합니다.

봉사일	봉사 뵈레시디움과 신비
오늘	구세주의 어머니. 환희의 신비
다음 주일	매괴의 모후. 빛의 신비

☑ 성전청소 안내 * 감사합니다

봉사일	봉 사 구 역
8월 18일(토)	1구역
8월 25일(토)	2구역

☑ 오늘 주일/특별헌금 : 부채상환 2차헌금

☑ 봉헌에 감사합니다. (8월 6일 ~ 8월 12일)

주일헌금	1,520,500
부채상환/특별헌금	400,000
교무금	2,010,000

☑ 부채잔액 : 190,000,000원정

<봉헌금을 보내실 계좌들입니다>

- * 교무금 계좌: (농협) 231068-51-059182
 - * 부채상환 계좌: (농협) 231068-55-000100
 - * 사회복지 후원 계좌: (농협) 355-0004-0113-63
- =>예금주는 (재)천주교 수원교구 유지재단입니다.

☞ 본당의 모임들을 기억해 주세요

	상임위원회	매월 첫째, 셋째 주일 아침 8시
월 례	본당 전체 봉사자 교육	마지막 주일 교중미사 후
	1구역 형제회 : 첫째 주일 교중미사 후	2구역 형제회 : 셋째 주일 교중미사 후
	3,4구역 형제소공동체	셋째 주일 교중미사 후
	5,6구역 형제소공동체	셋째 주일 저녁 7시
모 임	연령회	첫 주일 교중미사 후 연도
	성모회	마지막 주일 교중미사 후
	울뜨레아	둘째 주일 교중미사 후
	꾸리아	넷째 주일 교중미사 후

예비신자 교리시간		 (성김대건안드레아) 용인시 처인구 양지면 남평로 64번길 8 http://cafe.naver.com/yangjiddk 사무실 338-3374 FAX 338-6980 연례회장 : 017-205-8887 총회장 :김병규베드로 주임신부 :조영오 도미니코사비오	미 사 시 간			
주일 09:00			토	19:00 (초,중,고,청년)	월 06:00	
고해 성사	미사 15분전			화 19:30		
병자영성체	매월첫토10시~		주일	08:00	수 10:00	
유아세례	홀수달첫토19:00			10:30 (교중)	목 19:30	
가정,상가,차축복 :상 시				금 10:00		

본당의 날 전신자 성지순례

- 일 시 : 9. 9(주일) - 8시 출발
- 순례지: 해미 성지(충남 서산)
- 참가신청: 8.19(주일)까지-구역반장
- 참가비 : 1만원 (초,중,고무료)

예비신자 입교식

- 일 시: 9.16(주일)교중미사 중
- 많은 예비신자가 오실 수 있도록 선교 합시다.

교적 정리

- 구역장,반장님들께서는 전출(이사)자, 거주미상자, 출가한 자녀들의 교적을 정리하여 주시기 바랍니다.

유아 세례 - 9. 1(토) 19:00

- 8.30(목)까지 사무실로 부모님이 직접 신청
- 준비물 : 신청서 1통, 주민등록등본 1통

모임

- 하늘의문 cu.: 8.19(주일) 8시미사 후
- 운 전 불 사 회 : 8.19(주일)교중미사 후
- 청소년위원회: 8.23(목) 저녁미사 후
- 상 임 위 원 회 : 8.26(주일)교중미사 후
- 요 셉 연 령 회 : 8.26(주일)교중미사 후

전입을 환영합니다

세 대 주	인원	구역	전입본당
김진현마르코	4	평창1	원 삼

- 전입 오신 교우분은 사무실에서 본당 교우패를 받아가시기 바랍니다.

성당청소

- 이번 주(8. 18 토) : 등촌 구역
- 다음 주(8. 25 토) : 한터 구역

2학기 여정 성경공부 개강

- 개강일 : 8.27(월) 10:00~12:00
- 일 반 : 마태오복음서(월2만원)
- 은 빛 : 심화 탈출기 (월1만원)

우리들의 정성

• 주 일 헌 금	2,340,650원
• 교 무 금	2,000,000원
• 감 사 헌 금	250,000원
• 시 설 헌 금	200,000원

용인 그린 농약사	들꽃 펜션	에띠엠 & 에띠모 (보정숙곳) (가밭)	신원 부동산
마평동 동부 파출소 옆 중자.모중.비료.농약 송철재(베드로)이향수엘리사벳 031)336-4202	장소대관 (세미나.모임.요리.음악등) 위치:평창리 이인송(디모테오) 010-4310-7500	허리아프신분, 탈모고민, 하지정맥,다리저림,다이어트. 무료상담,무료시착 지사장:조효은(까리파스) 010-3641-8864	신원아침도시 상가 정숙영 (체라) 010-7187-7744

교무금 자동이체 납부 : 신헌 131-001-040206(재)천주교수원교구 양지성당

2018년 8월 19일			양 평 성 당 (성 정하상 바오로)		미 사 시 간	
연중 제20주일					월	오전 6시
주임신부 : 노성호 요한보스코			화·목	오후 7시 30분		
총 회 장 : 박병진 안드레아			수·금	오전 10시		
본당수녀 : 도 마리노엘			토	오후 4시(어린이)		
김 마리프랜				오후 7시 30분(학생)		
연령회장: 전용찬 요한			주일	오전 8시 30분		
연락처 : 010-9908-1389		오전 10시 30분(교중)				
			오후 7시30분(청년)			

우) 12555 양평군 양평읍 해오름길 25

사무실 : 771-2071, FAX : 771-4152

yangpyeong@casuwon.or.kr

cafe.daum.net/ypch



☑ **오늘 2차 헌금 지향은 건축헌금입니다.**

☑ **영광, 평화 CU월례회의**

- 일시: 8월 19일(주일) 교중 미사 후.

☑ **‘여정’ 수강자를 모집합니다.**

- 일시: 8월 31일(금) 10시30분 개강
- 장소: 교육관
- 과목: 가톨릭 서간, 요한 묵시록
- 문의: 임남영 레아(010-8781-8762)

☑ **청년회 신입 회원을 모집합니다.**

- 함께 기도하고 사랑할 청년들을 환영합니다.
- 회장: 안태준 베드로(010-4358-2906)
- 부회장: 신성언 라자로(010-3217-2517)

☑ **9월 연령회: 9월2일(주일) 교중 미사 후.**

☑ **노인대학 개강: 9월 6일(목) 10시**

☑ **9월 성모신심미사 : 9월8일(토) 10시**

☑ **주일학교 개학 및 어린이 미사 안내**

- 주일학교 개학: 9월 8일(토) 오후 3시
- 어린이 미사: 9월 8일(토) 오후 4시

☑ **감사합니다.**

8월 14일(화) 성전 앞 복도에 에어컨 설치를 하였습니다. 에어컨 설치 일절을 봉헌해 주신 이용호 요왕 형제님과 오영미 마리보나 자매님 가정에 깊은 감사를 드립니다. 감사합니다.

☑ **8/5-8/12 전입을 환영합니다 II**

전입 오신 분			
백업순	골롬바	서울/난곡동	5지역 3구역
심은솔	카타리나	수원/용문	1지역 1구역
김수진	아나다시아	원주/천곡동	1지역 5구역

※1지역 1구역: 강상 병산리/1지역 5구역: 강상 화양리

5지역 3구역: 옥천 신복리

☑ **우리들의 정성 8/6~8/12**

연중 제19주일	3,935,000
2차 건축헌금	1,402,000
교무금	7,777,000
계	13,114,000

☑ **전례 및 청소**

전례		청소	
8/19	9지역 백안, 창대, 대흥	8/24	10지역 도곡, 원덕, 회현, 봉성
8/26	10지역	8/31	

☑ **사무실 업무시간**

요일	월	화	수	목	금	토	주일
open	휴무	12:00	09:00	09:00	09:00	12:00	08:00
close	휴무	미사 후	17:00	미사 후	17:00	미사 후	미사 후

※ 식사시간: 점심(12:00-14:00) 저녁(17:30-18:30)

사무실 업무 시간외 성당 시설 사용 시 사무실에
미리 연락 후 사용해 주시면 좋겠습니다.



교무금 납부계좌 131-010-587718(신협) 양평성당(예금주) (입금하실 때 성명을 꼭 기재해 주십시오)

미사시간안내		 <p>천주교 수원교구 여주성당 Yeoju Catholic Church</p> <p>주임신부 : 백승현(야고보) 전교수녀 : 김 바르바라, 박 가시미로 유치원수녀 : 이 아네스 (우편:12622) 경기도 여주시 우암로 5 (하동)</p>	유아세례 : 수시 접수
월	오전 6시		사무실 : 885-2031
화·목	오후 7시		수녀원 : 884-2463
수·금	오전 10시		유치원 : 886-1278
토	오후 6시(초, 중, 고)		총회장 : 이주현 이레네오 (010-5302-5484)
주일	오전 7시 오전 10시30분(교중) 오후 7시		연령회장 : 고종일 그레고리오 (010-6340-3444)

화답송 

주 님 이 열 마 나 줄 으 신 지 너 희 는 맛 보 고 깨 달 아 라 맛 보 고 깨 달 아 라

- ◆ **바오로산악회 8월 산행**

 - 일시 : 20일(월) 오전 8시 30분 출발
 - 장소 : 용문산(양평) 1,157M
용문사 계곡피서 및 산행
 - 준비물 : 도시락, 회비(2만원)

◆ **중고등부 여름 친교 한마당**

 - 일시 : 25일(토) 오전 9시 30분 ~
 - 대상 : 중고등부 학생
 - 장소 : 유치원 지하강당
 - 신청 : 가시미로수녀님(010-4348-2031)
 - 마감 : 19일(주일) 까지

◆ **은총시장 기증물품 수거 안내**

 - 일시 : 26일(주일) 교중미사 전, 후
 - 접수처 : 은총시장내 / 사회복지분과
 - ※ 가정에서 사용하지 않는 물품을 기증 받고 있습니다.
많은 분들의 참여 부탁드립니다.
 - 휴무 : 7월 27일(금) ~ 8월 30일(목)

◆ **성경필사(신·구약 완필) 제출 안내**

 - 마감일 : 8월 26일 까지 본당 사무실
 - 1회 성경 신·구약 완필자 : 교구장 축복장
 - 2회 이상 성경 완필자 : 교구장 명의의 선물

◆ **일반여정 성경공부 개강 안내(18명)**

 - 일시 : 28일(화) 오전 10시
 - 장소 : 신교리실
 - 수강신청접수 : 사무실

◆ **은빛여정 성경공부 개강 안내**

 - 일시 : 31일(금) ~ 오전 10시 미사후
 - 장소 : 지하식당

◆ **연령회(9월 2일) 월례회의 쉽니다**

◆ **성모신심, 성시간 안내**

 - 성모신심 미사 : 9월 1일(토) 오전 10시
 - 성시간 : 9월 6일(목) 저녁 7시 미사 후

◆ **상임위원회 월례회의**

 - 일시 : 9월 5일(수) 저녁 7시 미사 후
 - 장소 : 바오로관 201호

◆ **미사시간 변경 (본당신부님 교육)**

 - 9월 4일(화) ~ 7일(금) 저녁 7시 미사로 변경됨으로 착오 없으시기 바랍니다.

◆ **예비신자 입교식**

일시 : 9월 30일(주일) 교중미사

 - 주위에서 천주교에 관심 있는 분들을 기도와 사랑으로 돌보며 인도해주시기 바랍니다.

◆ **견진대상자 신청 안내**

 - 견진성사일 : 12월 30일(주일)
 - 교육비 : 20,000원(간식비 포함)
 - 신청 : 사무실 / 9월 30일 마감
 - 교리(총 8회) : 10월 31일(수) ~ 매주 수요일 오후 7시 ~ 9시
 - ※ 외부 전문강사 초빙으로 견진신청자 및 전신자 대상으로 교육 실시합니다.
 - ※ 지난번 신청완료자도 재신청 바랍니다.

◆ **성물방 판매 봉사자 모집**

 - 봉사요일 : 매주 교중미사 전, 후 30분

◆ **레지오 단원 모집**

 - 함께 기도와 활동으로 봉사합니다.
 - 매주 화요일 저녁미사 후
 - 매주 수요일 오전 10시 미사 후
 - 연락처 : 단장(010-9204-9952) 사무실

◆ **차량운행 봉사자 안내**

주일	봉사자
8/26	운전 : 남효용베르나르도, 전진규요한 안내 : 박성자바울리나(010-4463-4825)

◆ **2018년도 교무금 책정 현황**

연도	세대수	책정세대	책정비율
2017년	1,321	545	41.2%
2018년	1,360	492	36.2%

천주교를 알고자 하시는 분은 본당 신부님, 수녀님 또는 사무실에 문의하여 주십시오.
E-MAIL : yeoju@casuwon.or.kr / 건축기금조성 통장 : 신협 172-033-184878 (여주성당)

주임신부 : 최충열 마 태 오
전교수녀 : 이진희 베로니카
총 회 장 : 문명호 시 몬
010-5773-9308
연령회장 : 정연심 아 셀 라
010-5309-1604
사 무 실 : 031) 318-9586
수 녀 원 : 031) 318-9545



연 성 성 당
(아시시의 성 프란치스코)
경기도 시흥시 연성로 39번길 8

미 주 사 시 간	청 소 년 (토)	19:30
	어 린 이	09:00
	교 중	11:00
	청 년	19:30
예비신자 교리	평 일	월요일 06:00 화,목요일 19:30 수,금토요일 10:00
	주 일	09:20

☑ 선교를 위한 목주기도 (금주 : 3,400, 누계 : 3,745,132) 선교 기도문(금주 : 312, 누계 : 2,836,077) ☑

☑ 입당 : 416 / 봉헌 : 9 / 성체 : 496, 507 / 파견 : 478 ☑

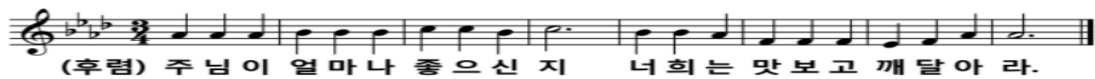

■ 본당 토지 구입금 신립 ■

- 금액 : 1세대 당 최소한 120만원 신립
 - 기한 : 2017년~2018년(1년 또는 2년)
- (계좌번호 : 131-018-768619/신협/연성성당)



전례 및 행사

☑ 2차 헌금 안내

- 이번주일(8/19) : 성경필사시상 헌금
- 다음주일(8/26) : 토지부채상환헌금

☑ 성령세미나 교육

- 기간 : 9/13~11/1(매주 목요일)/8주간(미사후~22시)
- 장소 : 본당 성전, · 대상 : 견진성사 대상자, 일반신자
- 회비 : 20,000원(견진대상자는 사진값 추가비용 발생)
- 접수 : 토요일, 주일 미사 후(봉사자), 평일(사무실)



교육

☑ 고구여정 개강

- 은빛여정 : 8/30(목)/심화-호세아서, 예제키엘서
 - 일반여정 : 8/31(금)/신약1 통독
- ※ 성경 경시 대회 접수 : 8/31까지(구역당 2명)



단체모임

- ☑ 성령기도회 : 매주 목요일 미사 후 평화방
- ☑ 배소리성경공부 : 매주 월요일 20:30 온유방
- ☑ 연령회 : 8/19(주일) 교중미사 후 하늘식당
- ☑ 자모회 : 8/19(주일) 09시 미사 후 하늘식당
- ☑ 사회복지분과 : 8/24(금) 미사 후 온유방
- ☑ 상임위원회 : 8/26(주일) 교중미사 후 평화방



봉사 및 봉헌

☑ 전례봉사

일 자	해 설	기도,헌금	독서,헌금	안내,기도,헌금
연중 제20주일 8/19	김동연 보 나	동 아	셋 말	성 원

☑ 청소구역

	금주	차주
성전	동 아	대우 2
하늘식당	셋 말	대우 3
성전화장실·주변청소,분리수거	성 원	대우 1
배움터 1, 2, 3, 4층	레지오	
어르신 차량봉사(꾸리아)	무염시태	성인의모후

☑ 금주의 수입 지출 현황

과목	금액(원)	과목	금액(원)
미사예물	700,000	사제피정연수비	250,000
교 무 금	2,210,000	교육비	2,124,600
건축헌금	680,000	일반관리비	374,400
토지구입헌금	920,000	특별헌금	732,000
감사헌금	30,000		
주일헌금	1,476,000		
2차 헌금	703,000		
성소후원금	60,000		
사회복지	40,000		
계	6,779,000	계	3,481,000

8/12 본당 잔액

재건축	예치금	25,000,000
	장기예금	4,000,000
토지금	예치금	11,000,000
	장기예금	2,500,000
토지구입헌금	자유저축통장	12,422,256
교무금,주일헌금,감사헌금 외		12,440,328
중 잔액		54,922,256

☑ 재대꽃봉헌 : 새영세자 : 120,000

☑ 부채상환을 위해 함께해요. (127,000,000원)

조현태	50,000	권학수	30,000	김현옥	30,000	강현철	50,000
이준서	40,000	강영주	150,000	익 명	200,000	김종철	30,000
정영이	20,000	전애정	30,000				



기 타

☑ 연중 제18주일

월/일	전신자	19:30	09:00	11:00	19:30	계
		학생	성인	어린이	성인	
8/12	1749	22	64	46	141	176
						67
						516
						30%

☑ 전례단원 모집

- 미사전례를 통하여 주님을 가까이 만나고 기쁨도 함께 할 전례단원을 모집합니다.
- (전례위원장 심수영 프란치스코 ☎ 010-9207-0045)

“십계명은 우리가 빛을 얻기 위해 켜야 하는 첫 번째 불”

주임신부 :	인진교 요셉
	203-8689
전교수녀 :	박 리오바, 이 라자로
	203-8235
총 회 장 :	최우진 알렉산데르
	010-5222-7354
연령회장 :	010-2094-3209
사 무 실 :	203-8236
	205-1991
어린이집 :	202-6886



YEONGTONG YEONGDEOK CATHOLIC CHURCH

〒17098 경기도 용인시 기흥구 청명산로 122

<http://cafe.naver.com/tytdca>
 E-mail: yeongdeok@casuwon.or.kr

미 사 시 간 안 내	
월 :	새벽 06:00
수 · 금 :	오전 10:00
화 · 목 :	저녁 19:30
첫주토 :	오전 10:00 (성모 신심)
토요일 :	오후 16:00 (어 린 이)
	저녁 19:30
주 일	오전 07:00
	오전 09:00 (중고등부)
	오전 11:00
	저녁 19:30 (청 년)

[미사 전 시작기도 안내]

- 오늘의 말씀(독서, 복음) 봉독
- 복음화를 위한 기도
- 우리가족 찾기도

[성령기도회 은혜의 밤]

일시 : 8월 23일(목) 저녁 미사 후
 강사 : 오판자 비비안나 (수원교구 말씀 봉사자)
 내용 : 말씀과 내적 치유기도

[전입교우 친교의 시간]

일시 및 장소 : 8월 26일 교중미사 후 마리아 홀
 6, 7, 8월 전입교우 모두 해당 됩니다.

[예비 신자 성지 순례]

8월 26일(주일) 은이성지 09:00 출발

[여정 개강] 과목 : 바오로서간

개강일 : 8월 28일(화) 10:40
 장소 : 마리아 홀
 신청비 : 20,000원

[성모 신심 미사]

9월 1일(토) 10:00 (임산부 축복)

[본당 대청소]

일시 : 9월 1일(토) 신심 미사 후
 본당 봉사자 모두 참여바랍니다.

[평신도 회년 및 본당 설립 20주년 특강]

- 9월 2일(주일) 교중 미사 후
- 강사 : 양승국 스테파노 신부
- 주제 : “평신도 회년, 평신도 영성”
- 9월 8일(주일) 교중 미사 후
- 강사 : 국춘심 방그라시아 수녀
- 주제 : “세례로 축성된 이들의 봉헌”

[성시간] 9월 6일(목) 19:30**[첫영성체] 9월 9일(주일) 교중미사****[병자영성체] 9월 13일(목) 14:00**

병자영성체를 신청하실 분은 9월 9일(주일)까지
 사무실에 신청 바랍니다.

[본당의 날 행사 상품 기증] 10월 14일(주일) 본
 당의 날 행사 시 상품으로 사용 될 물품을 기증
 받습니다. 사무실 접수에 접수바랍니다.

[초등부 주일학교 “은총시장”]

일자 : 10월 20일(토)
 은총시장에서 판매 할 어린이 도서 및 어린이
 용품을 기부해 주시기 바랍니다.

[예비교우 입교식]

10월 21일(주일) 교중미사 중,
 기도와 선교에 힘써 주시기 바랍니다.

[본당 설립 20주년 불우 이웃돕기]

9/2, 10/7 봉헌 받도록 하겠습니다. 기부금 영수
 증 발급을 원하시는 분은 교무금 통장과 봉투를
 함께 지참하시고 사무실에 납부하여 주시기 바랍
 니다. 7월에 내신 것은 사무실에 별도로 신청하시
 면 입금 처리토록 하겠습니다.

[제단체 모임 및 회합]

모임	일시 및 장소
성령기도회	매주 목요일, 20:00
전례분과회의	8.19(주일) 교중미사 후
남성지역장회의	8.19(주일) 10:00
ME	8.19(주일) 15:00
평신도단체협의회회의	8.26(주일) 교중미사 후
제분과회의	8.26(주일) 12:00
선교분과회의	9.07(금) 10:00 미사 후
재정회의	9.02(주일) 17:00
어르신분과회의	9.14(금) 10:00 미사 후
지구역장회의	9.14(금) 10:00 미사 후
상임위원회	9.14(금) 20:00
울뜨레야	9.09(주일) 교중미사 후

[교중미사 봉사 구역]

08.19 연중 제20주일	예물봉헌 보편지향기도	동신구역
08.26 연중 제21주일	예물봉헌 보편지향기도	청명벽산
09.02 연중 제22주일	예물봉헌 보편지향기도	신안구역

천주교를 알고자 하시는 분은 이웃 천주교 신자를 또는 사무실에 문의하십시오.

미 사 시 간	월	06:30	<h1 style="text-align: center;">영통성령성당</h1> <h2 style="text-align: center;">(그리스도의 어머니)</h2> <p style="text-align: center;">17103 경기도 용인시 기흥구 예현로 41</p> <p style="text-align: center;">다음카페 : 수원영통성령성당</p> <p style="text-align: center;">매월 첫목요일 저녁미사 후 성시간</p>	주임 신부 : 김한철(올리아노) 보좌 신부 : 안요한(요한사도) 총 회 장 : 황수진(배 다) 연령회장 : 정갑수(요한세례자) 010-5258-7365 사 무 실 : 031-205-9441 F A X : 031-205-9442 성모유치원 : 031-273-1123
	화,목	10:00, 19:30		
	수	06:30, 10:00		
	금	10:00, 19:30		
	토	10:00		
	주일	16:00(토) 노블카운티		
		토요일 저녁 주일미사 19:30		
		09:00 (성인)		
		11:00 (교중)		
		16:00 (어린이)		
		19:30 (청년,학생)		

◎ 여정 [구약 : 오경] 신청 - 9월 시작

- 접수일자 : 7. 22(주일) - 8. 31(금) 까지
- 문의 : 교육분과장 이문순 아녜스 010-6297-4577

◎ 예비신자 입교식 : 9. 2(주일) 11:00

- 예비신자 교리신청서는 사무실에 접수해주세요
- 문의 : 선교분과장 김혜경 마르타 010-5752-2802

◎ 예비신자 교리 시간

교리	시간
주일반	09:30
화요일반	20:30

◎ 수능 수험생 학부모 100일 기도(8. 7 - 11. 15)

월 - 금	오전 10:50, 엠마오방
	저녁 20:20, 엠마오방
토	오전 10:50, 엠마오방
	십자가의 길 11:50
주일	저녁미사 후 20:30, 엠마오방

- 준비물 : 묵주, 성가책, 수험생을 위한 100일 기도책, 수험생을 위한 묵주의 9일 기도책, 수험생을 위한 십자가의 길(성물방 판매)
- 문의 : 대표 김현순 크리스티나 010-8276-8519

◎ 본당 사무실 업무 시간 변경 안내

날짜	오전	저녁
8. 21(화)	09:00 - 13:00	18:30 - 22:00
8. 22(수)	09:00 - 13:00	18:30 - 22:00
8. 23(목)	09:00 - 13:00	18:30 - 22:00
8. 24(금)	09:00 - 13:00	18:30 - 22:00

◎ 연령회 : 8월 기일 연도

- 일시 : 8. 26(주일) 교중미사 후, 성당

◎ 올드레아 모임

- 일시 : 8. 19(주일) 19:00, 문화관

◎ ‘빛과 소금 장학생단’ 장학생 선발 안내

- 대상 : 중, 고등학생, 대학생 신자
- 신청기간 : 9. 16(주일)까지 사무실에 신청서 접수
- 신청서 양식 : 사무실 비치 또는 성당 카페에서 다운로드
- 문의 : 청소년위원회 회장 주환성 시몬 010-4251-1835
장학회장 조성원 베르나르도 010-9064-9566

◎ 청춘노인대학 · 은빛 여정 2학기 개강

- 개강식 : 9. 6(목) 11:00, 문화관
- 대상 : 65세 이상 본당 신자
- 개설 과목
- ① 성경공부 - 은빛 여정(요한복음), 매주 목요일 11:00
*은빛여정은 사무실에 수강 신청해주세요.
- ② 취미교실 - 라인댄스반, 노래연습반, 종이접기반, 서예반, 요가반, 탁구반
*재능기부자 및 봉사자 환영합니다.
- 문의 : 청춘노인대학학생 원용균 요셉 010-5322-1478

◎ 파티마의 세계 사도직(셀 기도)

- 일시 : 첫 토요일 10:00 미사후, 사랑방
매주 금요일 10:00 미사후, 사랑방
- 문의 : 회장 김성애 데레사 010-9233-9092
- * 함께 기도하실 회원을 모집 합니다.

◎ 신, 구약 성경 완필 필사본 제출

- 제출기간 : 8. 26(주일)까지 사무실로 내주시시오

◎ 주일미사 참례 현황 : 연중 제19 주일

*신자 수: 4,877명 *참례자 수 : 1,211명

미사 시간	인원	미사 시간	인원
노블	78	11시	255
토요일 저녁 주일 미사	140	4시	231
9시	308	19:30	199
계	526	계	685

 <p>st.joseph</p>	<h2 style="text-align: center;">영통 성요셉성당</h2>	<p>주임신부: 이병문(야고보) 총 회 장: 황병학(요셉) 연례회장: 소옥환(마리아) ☎010-9065-9169 E-mail: joseph@casuwon.or.kr</p>
<p style="text-align: center;">경기도 수원시 영통구 매영로 269번길 27 사무실: 206-8754 팩스: 206-8753 http://cafe.daum.net/stjosephchurch</p>		

■ 신약성경 통독 보충: 마태오복음~사도행전

- 사도행전까지 통독을 마치지 못하신 분들은 8월 중에 통독을 마쳐 주시기 바랍니다.

■ 성경통독 완독카드 봉헌 내용 확인

2층 로비 보드판에 개인별 통독완독카드 봉헌 현황 게시해드렸습니다. 확인하시고 빠진 부분은 완독카드 다시 봉헌해 주세요.(제단 봉헌함)
(사도행전까지 완독카드 봉헌해 주시면 됩니다)

■ 일반여정 성경공부 신청: 8/22(수)까지 신청

- 개강: 8/27(월)부터 매주 월요일 10:50
- 과목: 가톨릭서간과 요한묵시록

■ 어르신 지혜성경공부 신청: 역사서1

- 개강: 8/31(금)부터, 매주 금요일 10:40
- 신청: 8/26(주일)까지, 사무실 신청, 식사 제공

■ 예비신자와 대부모의 만남

- 일정: 8/26(주일), 교중미사 후, 106호실

■ 도눔 아기학교 모집 안내

- 대상: 12개월~4세 아기와 엄마(정원 15팀)
- 기간: 9/7~11/23, 12주 동안
- 시간: 매주 금요일 오전 11시~1시(식사 포함)
- 내용: 코앰코뮤직/미술/구연동화/체육/나눔 등
- 신청: 6만원, 본당신자우선, 사무실 접수
- 문의: 가정생명분과장 ☎010.2314-3423

■ 초등부주일학교(어린이 미사) 방학 안내

- 일정: 8/26(주일)까지, 교리가 없습니다.
- 어린이미사는 일반미사로 봉헌됩니다.
- 주일미사는 자유롭게 봉헌하시되 어린이들은 주일미사 참여 확인사인을 받아주세요.

■ 금주 2차 헌금: 본당건축헌금

■ 아로니아 및 오미자 주문 받습니다.

- 8월 27일까지 사무실로 신청해주세요.

■ CUM 가을학기 수강생(청소년) 모집 안내

- 과목: 바이올린, 리코더, 9/1(토) 개강
- 문의: 담당봉사자 ☎010-5575-6092

■ 연례회 회합(106호): 8/19(주일) 교중미사 후

■ 교우 무이자 예탁금 봉헌 안내

성전건축으로 인한 본당 부채 상환을 위해 교우여러분의 무이자 예탁을 받고 있습니다. 은행에 예금하는 것처럼 예탁해 주시고 필요하실 때 언제라도 찾아가실 수 있습니다. 여러분의 예탁금액만큼 이자지출을 줄이고 부채상환을 앞당길 수 있습니다. 자세한 내용은 사무실에 문의 후 봉헌해 주시기 바랍니다.

■ 2018년도 교무금+건축헌금 납부 안내

하느님께 받은 은혜에 감사하는 마음으로 2018년도 교무금 및 건축헌금 봉헌에 교우 여러분의 적극적인 참여 부탁드립니다.

■ 건축헌금 봉헌에 적극 동참합시다!

교무금+건축헌금 봉헌 계좌 안내	
■ 신한	03227-12-006625(무통장)
■ 우리은행	1005-202-215040(통장)
■ 예금주	천주교수원교구유지재단 영통성요셉성당
■ 입금할 때 [보내는 분 이름]을 교무금 책정자 명의로 넣어주세요.	
■ 성소후원금	은행 또는 사무실 납부 가능

■ 지역별 청소 봉사 시간 안내

8/25	루카 10:30	8/31	요한 11:00
------	----------	------	----------



(후렴) 주님이 얼마나 좋으신지 너희는 맛보고 깨달아라.

미 사 시 간				예 절 시 간	
토	19:30 ▶ 중·고등부/일반	월	10:00	성시간	매월 첫째 목요일 20:00
	08:00 ▶ 일반	화	20:00	성모신심기원미사	매월 첫째 금요일 10:00
주	11:00 ▶ 교중	수	10:00	유아세례	짝수 월 둘째 토요일 17:00
일	16:00 ▶ 초등부/일반	목	20:00	차축복·상가·집축복	사무실에 개별 신청
	19:30 ▶ 일반	금	10:00	혼배면담	

☞ 천주교를 알고자 하시는 분은 이웃 천주교 신자들 또는 사무실에 문의하십시오.

주임신부	장 대 식 (토마스모어)	 오목천동성당 (세례자 성 요한) E-mail: omokcheon@casuwon.or.kr 수원시 권선구 삼천병마로 1563-5	미사 시간 안내	
총 회 장	김종화(베르나르도) 010-4308-7281		평 일	06:30 (월) 10:00 (수, 금) 19:00 (화, 목)
연령회장	김지홍(루치아노) 010-9093-8981		토	청소년미사 17:00
사 무 실	031) 278-7683 FAX) 278-4842		주 일	새벽 06:30 교중 11:00 저녁 19:00
유아세례 : 3, 6, 9, 12월 (첫 토요일 18시)				

- ❖ 전례분과 월례회의
8/19(주일) 교중미사 후
- ❖ 제분과 월례회의
8/26(주일) 교중미사 후
- ❖ 성모신심미사
9/1(토) 10시
- ❖ 봉성체
9/6(목) 09:30 성당에서 출발
구역·반장, 사무실에 신청 바랍니다.
- ❖ 성체강복
9/6(목) 미사 후
- ❖ 소공동체 봉사자 교육
9/7(금) 미사 후(소강당)
- ❖ 반주자 모집
문의: 김 마틸다 (010-4808-5258)
- ❖ 성경필사 제출(신약·구약)
8/31일까지 사무실에 제출바랍니다
- ❖ 2차 현금
9/2(주일) 사제양성후원금
9/16(주일) 교구주일

8월 초등부전례봉사자			
일자	해설	제1독서	제2독서
3주(18일)	김진성 그레고리오	홍숙표 율리야나	고은비 로사리아
4주(26일)	송여진 모니카	박서연 마리나	조요준 미카엘

<유아세례>

9월 1일(토) 18시
(사무실에 신청 바랍니다)

❖ 청소 및 전례

날 짜	담당 구역	
8/18 ~ 8/19	형제·자매	서희구역, 우방구역
8/25 ~ 8/26	형제·자매	신창1, 2구역

❖ 주일 미사참례 현황(8/11 ~ 8/12)

토(17시)		(06:30)	(교중)	(19시)	계
학생	일반신자				
45명	105명	118명	306명	138명	712명
					32,75%

❖ 우리들의정성 (8/6 ~ 8/12)

교무금	3,170,000	주일헌금	3,092,760
감사헌금	400,000	후원금	240,000
기타수입	691,400		
계	8,283,400		

❖ 전입을 환영합니다.

한화꿈에그린@ 이종하 바실리오 가정

- ❖ 성당에서 마지막으로 나가시는 단체 및 신자분께서는 성당 내 전등과 에어컨의 전원을 꺼주시고 퇴실하여 주시기 바랍니다.

[영어·수학 전문] EIE 고려대어학원 & 거꾸로 수학교실		이 특 열 쇠 [디지털 도어록 A/S 대리점]		B.B.Q 고색행복점		한국의 맛 오모리찌개 손짜장	
· 표현영어의 완성!	· 수학영문 올림피아드 교육!	· 디지털 도어록, LED	· 비디오폰, 고무인	· 세상에서 가장 맛있는 건강한 치킨	· 031-293-6446	· 오모리김치찌개	· 김치두루치기/갈비찜
· 원어민 수업	· 말하는 수학 즐거운 수학	· 도장, 각종 보조기	오목천동 사거리	· 031-294-1313	· 010-8249-1313	· 수타해물짬뽕/탕수육	· 단체예약환영
* 교육대상 : 초등부, 중등부 * 영어, 수학 동시 수강 혜택 원장 : 박승원 (베네딕도)		한준희(요 셉)		031-294-2267 010-2935-7679			
☎ 031-293-0533 (파라다이스 유치원)							

· 주임신부 안 병 선 (요한사도) · 책임수녀 송 선 자 (마리젤뚜르다) · 전교수녀 김 봉 희 (마리테레시아) · 사목회장 김 유 경 (티모테오) · 연례회장 이 석 웅 (이삭)	<div style="text-align: center;">  <p>천주교 수원교구</p> <h1 style="margin: 0;">오산성당</h1> <p>18119 경기도 오산시 가장로 727 www.catholicosan.or.kr</p> </div>	<table border="0"> <tr> <td>· 토요일</td><td>저녁 주일미사 (청소년 미사)</td><td>저녁 7시30분</td></tr> <tr> <td>· 주 일</td><td>오 전</td><td>오전 8시</td></tr> <tr> <td></td><td>교 중</td><td>오전 11시</td></tr> <tr> <td></td><td>저 녁</td><td>저녁 7시30분</td></tr> <tr> <td>· 평 일</td><td>월요일</td><td>새벽 6시30분</td></tr> <tr> <td></td><td>화, 목요일</td><td>저녁 7시30분</td></tr> <tr> <td></td><td>수, 금요일</td><td>오전 10시</td></tr> </table>	· 토요일	저녁 주일미사 (청소년 미사)	저녁 7시30분	· 주 일	오 전	오전 8시		교 중	오전 11시		저 녁	저녁 7시30분	· 평 일	월요일	새벽 6시30분		화, 목요일	저녁 7시30분		수, 금요일	오전 10시
· 토요일	저녁 주일미사 (청소년 미사)	저녁 7시30분																					
· 주 일	오 전	오전 8시																					
	교 중	오전 11시																					
	저 녁	저녁 7시30분																					
· 평 일	월요일	새벽 6시30분																					
	화, 목요일	저녁 7시30분																					
	수, 금요일	오전 10시																					
· 사무실 031-374-4010	· 사제관 031-374-5655	· 수녀원 031-374-3412 · 연례회 010-9853-5566																					

“가정같은 성당, 성당같은 가정”

1. 기도의 생활화
2. 말씀의 생활화
3. 봉사의 생활화 (“봉사하는 2018”)

■ 금주의 2차 헌금은 본당 성소자 양성을 위한 특별헌금입니다

■ 은빛성경 대학 개강

- 일 시 : 8월 29일(수) 오전10시

■ 여정 개강 안내

- 주 간 : 8월 30일(목) ‘예언서’
- 야 간 : 8월 29일(수) ‘마르코 복음서’
- 수강료 : 2만원(교재비별도)
- 접 수 : 사무실

■ 청년회 M·T

- 일 시 : 8월 24일 ~ 25일(1박2일)
- 장 소 : 용인시 ‘산마루 로템팬션’
- 문 의 : 사무실
- * 오산성당 청년들을 환영합니다.

■ 소공동체 월례회의

- * 8월 소공동체 월례회의는 쉽니다.

■ 성경필사(신약·구약) 노트 제출 안내

- 일 시 : 8월 26일(일) 마감 합니다.
- 접 수 : 사무실
- 담 당 : 교육분과장(강선옥 수산나)
H·P : 010-4158-9936

■ 본당 성경 경시 대회 안내

- 일 시 : 9월 8일(토) 오전 11시
- 장 소 : 소성당

■ 우리 농산물 판매 안내

- 장 소 : 만남의 방
- * 우리농산물 판매를 위해, 봉사자를 모집하오니 신자 분들의 많은 관심 바랍니다!
- * 신 청:백현숙(실비아) 010-2839-2349

■ 아기 탄생(신생아) 축하!!

- * 오산성당 신자로 아기 탄생의 가정은 사무실로 연락 주시기 바랍니다.

■ 전기 절전에 대한 협조 안내

- 하절기를 맞아 냉방기를 적정온도로 가동 시켜 주시고 레지오와 단체는 회합 후 전원을 반드시 꺼 주시기 바랍니다.

<p>주임신부 : ☎429 - 3848 김 민 호 (요 셉)</p> <p>보좌신부 : ☎429 - 3804 김 진 옥 (노동자 요셉)</p> <p>수녀원 : ☎429 - 3802 임 요한마르코, 윤 데레사</p> <p>총 회 장 : 010 - 2027 - 3601 조 철 호 (블라시오)</p> <p>연령회장 : 010 - 5300 - 7543 조 성 팔 (이나시오)</p>	<h1 style="margin: 0;">오전동성당</h1> <p style="margin: 5px 0;">(성 임 치 백 · 요 셉)</p> <p style="margin: 5px 0;">홈 페이지 http://ojun.or.kr</p> <p style="margin: 5px 0;">E-mail : ojun@casuwon.or.kr</p> <p style="margin: 5px 0;">16048 경기도 의왕시 원곡로 42 (오전동)</p> <p style="margin: 5px 0;">사 무 실 : ☎429 - 3801</p> <p style="margin: 5px 0;">F A X : ☎429 - 3811</p>	<p style="text-align: center;">【 미 사 시 간 】</p> <table border="1" style="width: 100%; border-collapse: collapse;"> <tr> <th style="width: 10%;">평 일</th> <th style="width: 10%;">월</th> <th style="width: 10%;">화</th> <th style="width: 10%;">수</th> <th style="width: 10%;">목</th> <th style="width: 10%;">금</th> <th style="width: 10%;">토</th> </tr> <tr> <td>06:00</td> <td>●</td> <td></td> <td>●</td> <td></td> <td>●</td> <td></td> </tr> <tr> <td>10:00</td> <td></td> <td></td> <td>●</td> <td>●</td> <td>●</td> <td>●</td> </tr> <tr> <td>19:30</td> <td></td> <td>●</td> <td></td> <td>●</td> <td></td> <td></td> </tr> </table> <table border="1" style="width: 100%; border-collapse: collapse;"> <tr> <th style="width: 10%;">주 일</th> <th style="width: 10%;">토</th> <th style="width: 10%;">일</th> </tr> <tr> <td></td> <td>16:00 (초등부 어린이)</td> <td></td> </tr> <tr> <td></td> <td>19:00 (중고생, 특전)</td> <td></td> </tr> <tr> <td></td> <td>06:00</td> <td></td> </tr> <tr> <td></td> <td>09:00</td> <td></td> </tr> <tr> <td></td> <td>11:00 (교중)</td> <td></td> </tr> <tr> <td></td> <td>19:00 (청년)</td> <td></td> </tr> </table>	평 일	월	화	수	목	금	토	06:00	●		●		●		10:00			●	●	●	●	19:30		●		●			주 일	토	일		16:00 (초등부 어린이)			19:00 (중고생, 특전)			06:00			09:00			11:00 (교중)			19:00 (청년)	
평 일	월	화	수	목	금	토																																													
06:00	●		●		●																																														
10:00			●	●	●	●																																													
19:30		●		●																																															
주 일	토	일																																																	
	16:00 (초등부 어린이)																																																		
	19:00 (중고생, 특전)																																																		
	06:00																																																		
	09:00																																																		
	11:00 (교중)																																																		
	19:00 (청년)																																																		

◎ 새 가 족 찾 아 나 서 !
◎ 사 랑 으 로 열 매 맺 자 !

◆ 수녀님 환송(歡送)

수녀회 인사발령으로 윤 데레사수녀님께서 본원으로 가시게 되었습니다. 그동안의 수고에 감사드리며 앞으로도 영육간의 건강하시고 새 소임지에서도 행복한 생활하시기를 두 손 모아 기도합니다.

- 환 송 식 : 8월 19일(주일, 오늘) 교중미사 중
- 환송일시 : 8월 23일(목) 오전10시 미사 후

☑ 예비신자 교리반 등록

- 일 시 : 9월 2일(주일) 오전10시 50분
- 장 소 : 지하 교리실

※ 주위의 많은 분들이 입교할 수 있도록 이끌어주시기 바랍니다.

☑ 유아세례 및 임신부 축복식

- 일 시 : 9월 1일(토) 오전10시 미사 후
- 신 청 : 8월 30일(목)까지 사무실로 신청서 제출
- 준 비 : 대부(모), 감사예물 (※ 초는 본당에서 준비)

☑ 교구 성경잔치 참가자 모집

- 일 시 : 10월 14일(주일) 오전9시 30분
- 내 용 : 성경경시대회, 성경암송대회
- 대 상 : 본당 전 신자 (가족)
- 과 목 : 4복음서 (※ 예상문제집, 암송카드 있음)
- 참가문의 : 교육분과장 010-4439-0822

☑ 평일 미사시간 조정

8월 27일(월)~31(금)까지 주임신부 휴가기간입니다. 휴가 기간 중 본당 평일미사시간이 조정되오니 양지하여 주시기 바라며, 휴가 중인 신부님을 위해 기도 바랍니다.

· 미사시간 : 8/27(월), 28일(화) 변동 없음

8월 29일 (수)	8월 30일 (목)	8월 31일 (금)
06:00 (×)	10:00 (×)	06:00 (×)
10:00 (○)	19:30 (○)	10:00 (○)

☑ 2학기 여정 성경공부 개강

- 일시, 장소 : 8월 27일부터 매주(월) 오전10시, 1층 강당
- 과 목 : 오경 2
- 문의, 신청 : 김영희(마르티나) 010-4116-9371

☑ 수원 ME (매리지엔카운터) 주말

- 일 정 : 430차 8월 24일(금)~26일(주일)
- 431차 9월 14일(금)~16일(주일)
- 장 소 : 가톨릭교육문화회관
- 문 의 : ME 대표 이용래(요셉) 010-8734-8399
- 윤연주(마리아) 010-8769-8399

☑ 각 단체 월례모임

- 성령기도회 : 8월 21일(화) 저녁미사 후, 성가연습실

☑ 빈첸시오회비 수납

- 8월 26일(주일) 오전9시, 11시 미사 전, 후 / 1층 로비

◆ 평화방송 주일미사 녹화와 중계

- 일 시 : 8월 19일(연중 제20주일, 오늘) 오전11시 교중미사
- 방송시간 : 8월 19일(주일, 오늘) 저녁7시
- ※ 평화방송 TV와 라디오에 중계됩니다.

☑ 전례 봉사 구역

일 정	전례 봉사 구역	
	09:00	11:00
연중 제20주일 (8/19)	신미주 구역	성원 1 구역
연중 제21주일 (8/26)	성원 2 구역	성원 3 구역

☑ 청소 봉사 구역

담당 날짜	1층 강당 (교리실, 구역함)	지하 교리실 (로 비)
8/20 (월)	동백 2 구역	동백 3 구역
8/27 (월)	신미주 구역	성원 1 구역

☑ 우리들의 정성 (8/9~8/15)

- 교 무 금 5,440,000원
- 주 일 헌 금(2차 포함) 5,927,500원
- 감 사 헌 금 950,000원
- 시 설 헌 금 2,690,000원
- 합동미사예물 7,621,000원

※ 감사헌금, 시설헌금, 후원금 봉헌자 명단은 가족지 4면에 게재합니다.

오전동성당 교무금계좌 농협 301-0152-5142-71 (재) 천주교수원교구유지재단 (※ 교무금납부자로 입금바랍니다.)



오포성당

성 정하상 바오로

주임신부 황선기 마티아/총회장 김길주 아벨

12798

광주시 오포읍 양벌로 331-26

T. 767-1820 / F. 767-1821

E-mail. opo@casuwon.or.kr

연령회장 이종임 마리아

010-2538-5921

성사 및 교리			미사 시간	사무실 근무시간	전례안내 · 청소
고해성사	미사 30분 전	토	19:30 (청소년)	09:00 - 22:00	8 / 11 1구역
성시간	첫 (목) 20:00	주일	08:00 / 11:00	07:00 - 16:00	8 / 18 2구역
성모신심미사	첫 (토) 10:00	월	06:30	휴무	8 / 25 3구역
병자성사	수시로	화.목	19:30	15:00 - 22:00	9 / 1 4구역
병자영성체	둘째 주 금요일	수.금	10:00	09:00 - 16:00	9 / 8 5구역

♣ 청년, 청소년 미사 찬양 봉사자 모집

- * 보컬, 기타, 키보드 연주 가능하신 분
- * 배우고 싶은 분, 재능 기부하실 분
- * 문의: 010-5955-9407, 김광민(토마스아퀴나스)

♣ 오포성당 2018년 2학기 주일학교 등록 안내

- * 대상: 유치부 ~ 중, 고등부
- 기존 주일학교 학생들도 재등록 해주세요.
- * 등록기간: 8월 18일(토) ~ 9월 2일(일)
- * 접수: 토요일, 주일미사 후 성당앞 접수대
- * 등록비: 1인 2만원

(형제/자매 1명 추가시 1만원씩)

- * 교육기간: 9월 8일(토) ~ 주일학교 방학전
- * 문의: 010-5715-9577, 문영숙(요안나)

♣ 주일학교 교사 모집

- * 성당의 미래인 아이들과 함께 하실 선생님을 모십니다. (재능 기부 하실 분도 환영합니다.)
- * 시간: 토요일 17:00 ~ 미사 때까지
- * 문의: 010-5715-9577, 문영숙(요안나)

◆ 교구 성경공부 개강

- * 과정: 은빛 * 과목: 심화(욥기와 코헬렛)
- * 수업일시: 8월 31일(금)부터 10:40~12:00
- * 수강비: 10,000원(교재비 본당지원)
- * 문의 및 접수는 사무실

♣ 미사 참례 현황(8/6~8/12) (신자수 1,353명)

평일	월	화	수	목	금	계
	18명	50명	59명	35명	48명	210명
주일	토요일	08:00	11:00	계	참여율	
	82명	141명	189명	412명	30.5	

◎ 함께 기도해 주세요.

손영숙(헬레나) 인천분(요셉피나) 이상덕(수산나)

박미희(세실리아) 김진섭(베네딕토)

주님의 은총으로 힘과 용기와 치유를 얻도록

환우들을 위해 기도드립니다.

☑ 본당 재정 현황(8/6~8/12)

1. 운영비 현황

(금액 : 원)

전주잔액	수입	지출	현재잔액
36,066,295	8,899,056	14,503,940	29,461,411

2. 우리의 정성 및 수입

연중 제19주일		주 일 헌 금	1,587,000
		부 채 상 환 금	713,000
		성 모 승 천 일 대 축	2,430,000
교무금	1,910,000	기타수입	740,000

▶ 건축헌금 : 220,000원

서정분 50,000 이동자 70,000 윤선애 50,000

표지수 50,000

▶ 감사헌금: 김경자 100,000원

▶ 후원금: 30,000원

3. 지출 내역

과 목	금 액	비 고
미 사 예 금	3,330,000	
사 제 관 운 영 비	860,000	
청 소 년 행 사 지 원 비	1,400,000	
후 원 금	500,000	
퇴 직 급 여	6,088,870	
국 민 연 금	233,580	
복 리 후 생 비	377,260	
소 모 품 비	6,800	
수 도 광 열 비	788,500	
특별헌금(사제양성)	591,000	
예 수 금	327,930	
계	14,503,940	

♣ 독서와 복음 합송

8월부터 모든 미사 시작 전(약 10분)에 당일 독서와 복음을 신자분들과 함께 읽습니다.



주 님 이 얼마나 좋으신지 너희는 맛 보고 깨달아라.

교무금 이체 계좌: 신한 131-015-530744 (재)천주교수원교구 오포성당

2018년 사목 방침 : 우리는 하나님의 작품입니다. (에페 2, 10)

<div>주임신부 : 윤병진(야고보)</div> <div>본당수녀 : 안 요한</div> <div>신 프란치스코</div> <div>유치원수녀 : 양 세자요한</div> <div>사 무 실 : ☎ 482-2981</div>	<div>와동 (일치의 모후) 성당</div> <div>안산시 단원구 사세충열로 2길 14</div>	<div>미사시간</div>	주일	09:00 (일 반) 11:00 (교 중) 16:00 (청소년)
			월	06:30
			화,목	19:30
			수,금	10:00
			토	19:30 (청 년)

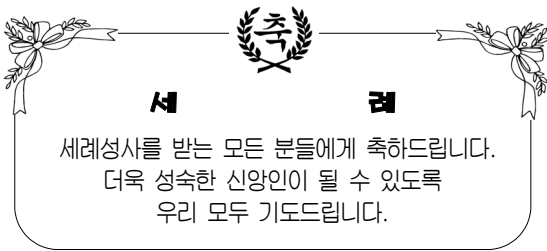

☑ 이번 주일은 성소자 후원이 있는 날입니다.
많은 관심과 후원 부탁드립니다.

☑ 여정 성경공부 개강 안내
 • 일 시 : 8월 27일(월) 10시부터
 • 과 목 : 모세오경2

☑ 9월 병자영성체 신청
 • 일 시 : 9월 6일(목) 오전 9시 30분 - 병원
 오후 2시 - 가정

☑ 교구 성경경시대회 참가자 모집
 • 일 시 : 10월 14일(주일)
 • 과 목 : 복음서
 ※ 교구 성경경시대회 참가를 원하시는 분은 사무실이나 교육분과장님께 신청 바랍니다.

☑ 성전재건축을 위한 바자회 물품 기증 안내
 • 일 시 : 10월 21일(주일)
 • 품 목 : 의류, 가전, 생활용품 (사용가능한)

☑ 성당 청소봉사
 • 8월 25일(토) - 화랑 1, 2구역
 • 9월 1일(토) - 화랑 3,4,5구역

☑ 미사 안내봉사
 • 8월 26일(주일) - 일치의 모후 Pr.
 • 9월 2일(주일) - 자비의 모후 Pr.

☑ 구역별 차량 안내봉사
 • 8월 26일(주일) : 와동 7, 8구역 형제회
 • 9월 2일(주일) : 와동 9, 화랑 1구역 형제회

☑ 신,구약성경 완필을 하신 분은 사무실로 가져다 주시기 바랍니다.

☑ 이번 주 모임 안내
 • 청소년위원회 : 8월 19일(주일) 12:00
 • 연 령 회 : 8월 26일(주일) 12:00

☑ 성전재건축을 위한 신립금을 정성껏 준비하셔서 사무실로 봉헌해 주십시오.
(봉헌액, 기간 자유로이 결정)

— 성전 재건축을 위하여! —

- ① 함께 기도하고 마음을 모으고
- ② 1구좌(100만원), 2구좌(200만원)
3구좌(300만원)에 참여합시다.

☑ 우리들의 정성 (8월 6일 ~ 8월 12일)

정성에 감사합니다		
교 무 금		4,366,000
주 일 헌 금		2,765,500
감 사 헌 금		20,000
주일학교 후원		120,000
합 계		7,271,500
건 축 헌 금	익 명	50,000
	최선군(라우렌시오)	50,000
	신광섭(필립보)	200,000
	정현영(사라)	100,000
	윤수백(라이문도)	20,000
	박진심(마리아)	10,000
	합 계	796,216,933



주임신부 : 문 상 운 (알베르토) 총 회 장 : 황 우 회 (베 드 로) 연령회장 : 김 중 환 (요 한) ☎ 010 - 7515 - 2055	<div>왕곡성당</div> <div>성 유대철 베드로</div> <div>16069 경기도 의왕시 사천2길 9</div> <div>☎ : 031) 477-0541 FAX : 031) 477-0544</div> <div>email : wanggok@casuwon.or.kr</div>		미사 시간			
			평일	월	오전 6시	
				화·목	오후 7시 30분	
				수·금	오전 10시	
			주일	토	오후 7시 30분	
주일	오전 10시 30분 (교중) 오후 7시 30분					



주 님 이 얼마나 좋 으 신 지 너 희 는 맛 보 고 깨 달 아 라.

✦ 특별헌금 (2차 헌금) 안내

- 8월 19일 (주일) : 성전 봉헌
- 8월 26일 (주일) : 성전 봉헌(일만 원 데이)

+미사, 전례, 성사

■ 어린이, 중·고등부 개학 미사 안내

- 일 시 : 9월 2일 (주일) 오후 15:00시
- ※ 자녀 신앙 교육의 본보기는 부모님에게서 시작됩니다. 아이들이 신앙의 기쁨과 신비를 깨달을 수 있도록 각 가정 안에서 많은 기도과 참여 부탁드립니다.

■ 성체 강복

- 일 시 : 9월 6일 (목) 저녁 미사 후

■ 9월 환자 영성체

- 일 시 : 9월 6일 (목) 오전 10시부터
- 대 상 : 가정과 병원 및 요양원 내 본당 신자
- 신청 및 문의 : 사무실 또는 구역장

■ 계요 병원 및 타 본당 신자 환자 영성체

- 일 시 : 9월 7일 (금) 계요 병원 미사 후
- 대 상 : 계요 병원 및 요양원 내 타 본당 신자
- 신청 및 문의 : 사무실

+기타 공지

■ 단체 회합 안내

요 일	단 체	시 간
9/4 (화)	소공동체 월례회의	저녁 미사 후

■ 주일 저녁 미사 반주자 모집 안내

- 거룩하고 아름다운 미사 전례를 위하여 봉사해 주실 반주자를 모집합니다.
- 신청 : 사무실 또는 청년회장

■ 제대 꽃꽂이 봉사자 모집 안내

하느님 제단에 아름다운 꽃꽂이로 전례의 의미를 더욱 풍성히 전달할 수 있도록 봉사해 주실 제대 꽃꽂이 봉사자를 모집합니다.

- 신청 : 사무실

■ 소공동체 말씀나누기 (2층 교리실)

구 역	요 일	시 간
1구역	첫째 주 목요일	11:00
2구역	둘째 주 토요일	10:30
3구역	둘째 주 토요일	11:00
4구역	셋째 주 목요일	14:00
5구역	셋째 주 금요일	11:00
6구역	둘째 주 월요일	14:00
7구역	셋째 주 수요일	13:00
8구역	둘째 주 화요일	10:00

■ 성가 번호 (8/19 ~ 8/24)

	주일	월	화	수	목	금
시작	329		38	240	142	290
봉헌	217 216		33	443	217	221
성체	496 167		502	163	159	160
파견	402	459	27	249	66	417

+청소구역

■ 8월 구역별 청소 담당구역

4구역	1구역	2구역	3구역	형제 2지역
유아실 성전외자	계단 전체	다목적실 만남의방	화장실	성전바닥

교무금 납부는 자선행위가 아니라 '신자들의 의무'이며, '하느님 백성으로서의 본분'입니다.

◆교무금 ◆신협 131-002-039774 왕곡성당 ◆농협 211044-51-039911 (재)천주교수원교구

"갯등이"는 신부님이라는 의미의 "갯을 쓴 등불"이라는 뜻으로 박해시대 때 왕립 교우들이 사용하던 은어

요 일	미 사 시 간		천주교 갯등이 왕립 성당 (원죄없이 양태되신 복되신 동정마리아) 주임신부 : 박 전 동(요 셉) 총 회 장 : 문 성 기(스테파노) 본당수녀 : 송엘리사벳, 이보나 연렐화장 : 최중면(요아킴)010-9048-7782 18332 경기도 화성시 봉담읍 왕림1길 71 사제관: 227-2810 수녀원: 227-2811 사무실: 227-6678 F A X: 227-6679
월	오전 6시 30분		
화, 목	오후 7시 30분		
수, 금	오전 10시		
토요일	오전 10시 오후 4시 (어린이)		
주 일	아침 6시 30분 10시 30분(교중미사) 저녁 6시(학생, 청년)		

“내 삶은 참된 양식이고 내 피는 참된 음료다.” (요한 6, 55)

19일(주일)	20(월)	21일(화)	22일(수)	23일(목)	24일(금)	25일(토)
연중 제 20주일 구역장, 반장 모임	성령 기도회					
26일(주일)	27(월)	28일(화)	29일(수)	30일(목)	31일(금)	9/1일(토)
연중 제 21주일 본당시설 특별헌금	성령 기도회				은빛여정 개강 10시 미사 후	첫 토요일 성모신심미사

☑ 다음 주일 특별헌금 : 본당시설 특별헌금

☑ 성인 세례식

- 일시 : 9월 2일(주일) 오전10시 30분 미사
- 세례자는 대부, 모 와 함께 정해진 시간까지 오시기 바랍니다.

☑ 은빛여정 성경 공부 반 2학기 수강생 모집

- 개강 : 8월 31일(금) 오전 10시 미사 후
- 대상 : 55세 이상 신자 누구나
- 교재비 : 10,000원
- 접수마감 : 9월 7일(주일)까지 신청 받습니다.

☑ 첫 토요일 성모 신심미사

- 9월 1일(토) 오전10시

☑ 신 · 구약 성경 필사 접수 안내

- 성경필사를 완필하신 분들은 필사증 및 축복장 신청을 해주시기 바랍니다.
- 필사 노트를 사무실로 가져 오시기 바랍니다.
- 마감 : 8월 26일(주일)까지

☑ 추석음(9월24일)맞아 추석 음식을 준비하여 반찬 나눔을 실시합니다. 반찬 나눔에 후원과 봉사를 하여 주시기 바랍니다.

☑ 모임 및 회합

- 구역장, 반장모임 : 8월19일(주일) 교중미사 후
- 성령기도회 : 매주 월요일 저녁 8시

☑ 본당 시설 후원을 위한 감사 헌금을 봉헌 받습니다.

시설공사 금액	전주 누계	금주 누계
80,000,000원	60,862,000	61,162,000

+ 주일미사 전례 · 차량봉사 · 청소 안내 +

구분 시간	8월 19일		8월 26일	
	해설자	독서자	해설자	독서자
6시 30분	최중면	박광현 김한순	이윤실	임종신 김혜숙
10시30분	천영미	왕림 3	공병호	왕림 4
예물봉헌 가정	당하 3구역 최석훈(요 셉)		당하 4구역 성영일(주기요셉)	
차량봉사자	방지춘	임명구	유경호	서동일
성당청소	왕림 1		왕림 2	
지하청소	왕림 2		왕림 3	

☆ 우리들의 정성 ☆

십일조(교무금) . . . 2,365,000원

주일 헌금 1,751,000원

시설봉헌금 300,000원

사회복지후원금 30,000원

주일미사 현황	신자 수	참여자 수	참석률
	1,315명	432	32.85%

천주교를 알고자 하시는 분은 본당 신부님, 수녀님 또는 사무실에 문의 하십시오.

미사시간 주일 19:00 (토요일, 특전) 07:00 (아침 미사) 09:00 (오전 미사) 11:00 (교중) 16:00 (젊은이미사) 평일 6시(월), 19시(화) 6시, 10시 (수·금) 6시, 19시 (목) 6시, 10시 (토요일)		 용문성당 (목주기도의 모후) 사무실 771-8181 수녀원 771-8183 FAX 771-8184 E-mail : yongmun@casuwon.or.kr (12515) 경기도 양평군 용문면 용문로 421	주임신부 : 김형준 프란치스코 전교수녀 : 정 한나 방문수녀 : 이 에티엔 연령회장 : 신영이 소화데레사 ☎ 010-6331-3894
---	--	---	--

* 기쁨과 행복 가득한 우리 성당 *

❖ 화답송 (연중 제20주일)





환영

문희종 요한 세례자 주교님 방문
8월 19일(주일) 오전11시 교중미사

❖ 사제 휴가 안내

- 일 시: 8/21(화)~8/25(토)까지 신부님 휴가 중 평일 미사는 없습니다.
※ 월요일 새벽6시, 토요일 특전미사는 봉헌됩니다

❖ 9월부터 평일 미사 시간 변경

주 일 (변동 없음)						
오전 7시, 9시, 11시(교중), 오후 4시						
	월	화	수	목	금	토
6시	○	새벽 미사 없음				
10시			○		○	
19시		○		○		특전

❖ 9월 환자 영성체

9월11일(화요일)	광탄, 단월1,2,중원,덕촌,마릉,요곡
9월13일(목요일)	다문2,4,5리,중진,상진,아수물,화전,그르고개,무왕
구.반장님은 대상자 확인 후 8/31일(금)까지 사무실로 꼭 연락주세요	

※ 9월부터 환자 영성체가 둘째주 화요일, 목요일 오전으로 변경됩니다. (성당에서 9시에 출발)

❖ 9월부터 성모 신심 미사는 봉헌되지 않습니다.

❖ 로사리오 성가대 반주자 모집 (유급)

- 성가 반주를 통하여 하느님께 찬미와 영광을 드리기 위해 반주으로써 희생과 봉사를 하실 반주자를 모집합니다.

- 단 장: 박애라 아가다 ☎ 010-5242-4713

- 부단장: 김정은 챔마 ☎ 010-9141-8679

❖ 모임

- 꾸 리 아 : 08월 19일 (주일) 교중 미사 후
- 전 레 회 : 08월 21일 (화) 저녁 미사 후
- 평단협월례회 : 08월 21일 (화) 저녁 미사 후
- 상임위원회 : 08월 25일 (토) 저녁 미사 후
- 요 아 김 회 : 08월 26일 (주일) 9시 미사 후
- 구.반장모임 : 08월 26일 (주일) 교중 미사 후
- 성 모 회 : 09월 02일 (주일) 교중 미사 후
- 성인복사단 : 09월 02일 (주일) 교중 미사 후

❖ 청소구역 및 성작봉헌 봉사

청소	일자	8/25(토)	8/30(목)
	담당구역	일치의모후	다문3, 중진
성작 봉헌	일자	8/26(주일)	9/02(주일)
	담당지역	사랑지역	기쁨지역
전주 주일미사 참례		총신자 2,484명 대비 956명 38.48(%)	

* 우리들의 정성 *		
▶ 환자영성체: 매월 첫 주 (수, 목요일) ▶ 성시간: 매월 첫 주 목요일 저녁 7시 미사 후 ▶ 성모신심미사: 매월 첫 주 토요일 오전 10시 ▶ 유아세례: 홀수 달 첫 주일 4시 미사 후	▶ 예비신자 교리: 주일 오전 9시 ▶ 차 축 복: 토요일 저녁미사 후 ▶ 집 /가게 축복: 수,금 10시 미사 후 ▶ 혼배: 1달 전 신청	· 교 무 금: 5,485,000원 · 감 사 헌 금: 1,150,000원 · 주 일 헌 금: 4,167,000원 * 감사헌금 - 박 루치아 100만원 - 정광모 10만원 - 익 명 5만원

천주교를 알고자 하시는 분은 본당신부님, 수녀님 또는 사무실에 문의하십시오.

<p>주임신부 : 최범근 요한사도</p> <p>총 회 장 : 신성수 사무엘</p> <p>연령회장 : 정남식 요셉</p> <p>☎ 010-3790-9787</p> <p>사 무 실 : 031) 647 - 3444</p> <p>F A X : 031) 692 -2782</p>	<p>용 이 동 성 당 (성 루카)</p> <p>주 소 : 평택시 죽백3로 163</p> <p>E-mail: yongi@casuwon.or.kr</p>	<p>미 사 안 내</p> <table> <tr> <td rowspan="3">주 일</td><td>토요일</td><td>오후 7:30</td></tr> <tr> <td>교 중</td><td>오전 10:30</td></tr> <tr> <td>젊은이</td><td>오후 3:00</td></tr> <tr> <td rowspan="3">평 일</td><td>월</td><td>오전 6:00</td></tr> <tr> <td>화·목</td><td>오후 7:30</td></tr> <tr> <td>수·금</td><td>오전 10:00</td></tr> </table>	주 일	토요일	오후 7:30	교 중	오전 10:30	젊은이	오후 3:00	평 일	월	오전 6:00	화·목	오후 7:30	수·금	오전 10:00
주 일	토요일	오후 7:30														
	교 중	오전 10:30														
	젊은이	오후 3:00														
평 일	월	오전 6:00														
	화·목	오후 7:30														
	수·금	오전 10:00														

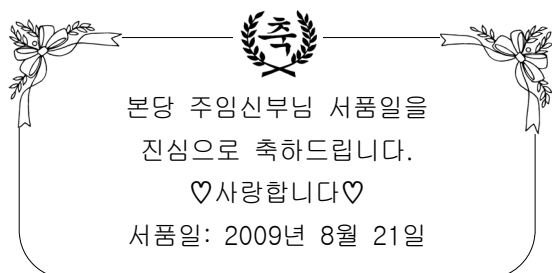

+ 유아세례 안내

일시: 9월 2일(주일) 오후 3시 미사 후
신청: 8월 26일(주일)까지 사무실로 신청 바랍니다.

+ 가족미사 안내

가족미사: 8월 19일(주일)
대표가족: 배정수 베드로, 이진희 페트라 가정
미사 후 '가정을 위한 기도'가 있습니다.

+ 청소년위원회 안내

주일학교 개학 안내입니다.
개학: 8월 26일(주일)
문의: 윤선희 세라피나(교감 010-4335-7562)

+ 본당 구역 안내

1구역 (금호1단지) 101동~110동
2구역 (금호1단지) 111동~121동, 다세대주택
3구역 (금호2단지) 201동~209동
4구역 (e편한세상) 101동-109동
5구역 월곡, 청용, 죽백, 구룡
6구역 (비전푸르지오) 101동~111동
7구역 (신흥e편한세상) 101동-112동, 201동-206동
8구역 (비전아이파크) 101동~107동
9구역 (비전푸르지오2차) 201동~207동

*구역에서 봉사 하실 분들은 연락주시기 바랍니다.
문의: 소공동체위원장(010-5650-7893)

집, 가게, 자동차 축복은 사무실에 신청하십시오.

교무금: 신협 131 - 017 - 799663

+ 전입을 환영합니다

김윤수 다니엘	7구역(신흥e편한세상)
황순하 사비나	8구역(비전아이파크)
김경희 글라라	8구역(비전아이파크)
최명숙 리디아	5구역2반(청용동)
임순성 프란치스코	8구역(비전아이파크)
박아정 마리아	2구역3반(금호1단지)

+ 회합 안내

8월 26일(주일) 연령회(제 1교리실)

+ 사무실 안내

사무실 휴무 안내입니다.(사무장 휴가)
휴무일: 8월 28일(화) ~31일(금)까지
사무실 업무가 있으신 분들은 미리 보시기 바랍니다.

+ 성당 청소 안내

8월	시간	구역	비고
25(토)	오전 10시30분	7	신흥 e편한세상
9.1(토)	오전 10시30분	1	금호1단지 101-110동

+ 주일미사 참례 현황

전례시기	신자수	참례율(%)
연중 제19주일	1,009	266(26%)

+ 우리들의 정성

연중 제19주일	
주일헌금	1,152,000
교무금	2,380,000

교무금 납부는 자선행위가 아니라 '신자들의 의무'이며, '하느님 백성으로서의 본분'입니다.

“너희는 내 사랑 안에 머물러라.” (요한 15, 9)

미 사 시 간		 용인성당 사도 성 베드로 용인시 처인구 중부대로 1408번길 15 (17062)	주임신부 : 윤재익 바르톨로메오 보좌신부 : 안병갑 베네딕토 총 회 장 : 방정환 토마스 010-8261-0272 연령회장 : 이영숙 체칠리아 017-212-1732 사무실 332-0001, 팩 스 336-2793
주 일	토요일 저녁 7시, 06:30, 10:00, 17:00(청소년미사)		
월	06:30 수,금 10:00		
화,목	19:00 (첫목 : 성시간 및 성체강복 - 미사 후)		
첫 토	10:00(성모신심미사)		

- 매월 구역모임, 반모임에 참여합시다!! -

윤재익 바르톨로메오 주임 신부님의 영명 축일을 진심으로 축하드립니다.
신부님 영육간의 건강과 주님의 은총이 충만하시기를 기도드립니다.
 - 용인성당 신자 일동 -

2018년도 후원금 납부 안내
 본당의 모든 세대는 2018년 교무금 납부 시 의무적으로 연 3만원의 후원금을 납부하셔야 합니다.
 1. 납부대상 : 전 세대
 2. 납부기간 : 연중
 3. 후원내용 : ① 사회복지후원금 연 1만원
 ② 연령회 후원금 연 1만원
 ③ 성소후원금 연 1만원

전례 안내
 ■ 이번 주일은 연중 제20주일이며 장기수선기금 마련을 위한 2차 헌금이 있습니다.

예비신자 모집
 ■ 주위의 좋은 이웃들을 많이 초대해 주세요.
 (2019년 부활대축일 세례)
 ■ 환영식 : 9월 2일(주일) 오전 9시, 은총관 1층
 ■ 신청 및 문의 : 사무실, 선교분과
 (010-3000-2608)

성경을 기증받습니다(공동번역X)
 ■ 예비신자 교육용으로 사용할 성경을 구합니다.
 집에서 사용하지 않는 성경을 가지고 계신 분은 선교분과로 기증하여 주시기 바랍니다.

2018년 교구장 성경필사 축복장 안내
 1) 1회 성경 신,구약 완필자
 → 교구장 성경필사 축복장
 2) 2회 이상 성경 신,구약 완필자
 → 교구장 명의의 선물
 ■ 성경 필사는 신약 완필,구약 완필,신,구약 완필 모두제출 가능하며, 완필하신 교우분들은 **8.20. 까지 사무실로 제출**하여 주시기 바랍니다.(기일 엄수)

청년연합회 여름 캠프
 ■ 일시 및 장소 : 8월 24~25일, 제부도
 ■ 회비 : 3만원(문의 김 요셉 010-4707-0882)

유아 세례식
 ■ 9월 1일(토) 오전 10시 성모신심미사 후
 ■ 신 청 : 8월 29일(수)까지, 사무실

9월 병자영성체 : 9월 7일(금)
 ■ 신 청 : 9월 5일(수)까지, 사무실

양우내안에 아파트 입주자 집축복 안내
 ■ 일 시 : 9월중(일시 추후 공지)
 ※ 집축복을 희망하시는 세대는 사무실에 접수

전입교우 환영식
 ■ 8월 26일(주일) 교중미사 후, 복음화실

성찬예물 봉헌

8월 19일	김량 3구역
8월 26일	김량 4구역

우리들의 정성(2018. 8. 6. ~ 8. 12.)

교 무 금	5,000,000	주 일 헌 금	3,160,400
장기수선기금	1,409,500	후 원 금	30,000
감 사 헌 금	구은자 100만원, 익명 10만원		



(후렴) 주님이 얼마나 좋으신지 너희는 맛보고 깨달아라.

치 크 (용인 블루키점) 유럽중 아동복(백일~10세) 기흥구 중동 833-1 블루키 3층 ☎ 070-4154-0153 / 010-6726-0153 유 주 연(바틸다)	백옥 요양보호사 교육생 모집 백옥 요양 복지센터 방문 요양 백옥대로 1134번길 301호 ☎ 322-9100 / 010-3373-4032 이인예(실비아) · 박영숙(클라라)	신승무 정형외과 “하느님께서 보시니 참 좋았다.” 금령로 30(김량장동 333-11) ☎ 336-2266~7 신승무(요셉) · 박 연(젬마)
자연면역건강상담 비만 · 자연주기법 · 난임 처인구 김량장동 377-6 ☎ 010-9916-0153 약사 조 형 란(안젤리카)	두 리 이 비 인 후 과 <좋은 이비인후과 찾는 방법> 명지대입구 이마트 맞은편 광장프라자 3층 ☎ 334-2004 김 영 주(안토니오)	상하독장 처인 대리점 신규주문, 배달이실 분 진덕로 14 (교림동) ☎ 010-6231-2233 / 010-4858-6652 어 란 무(모데스타)

♥ 교무금 납부 1. 자동이체 : 신협 131-018-457995 용인성당 2. 사무실 직접 납부

“새로 이사오신 분들 반갑습니다. 환영합니다.”

미사시간 안내			 <div>용호성당</div> <div>(성 미 카 엘)</div> <div>군포시 용호1로 2번길 47-20 (15871)</div> <div>http://cafe.daum.net/yongho4</div>	주임신부 : 이웅삼(요 섹) 보좌신부 : 박승훈(마르코) 총 회 장 : 정영렬(스텔라) 사 제 관 : 395-3934 사 무 실 : 395-3900 F A X : 395-3913 연례회장 : 010-3344-4371
주일	토 19:30 (중고등부)			
	06:00, 09:00, 11:00 (교중)			
	16:00(어린이) 19:30 (청년)			
평일	월 06:00	화 19:30		
	수 06:00, 10:00 목 10:00, 19:30			
	금 10:00, 19:30 토 10:00			
고 해 성 사	미사 30분전			
예비자교리	주일 10:00			

◆ 청년신앙캠프 ‘푸른 여정’ ◆

신앙 안에서 하나됨을 찾아 청년신앙캠프를 떠나고자 합니다.

- ▶ 일 자 : 9월1일(토) ~ 2일(주일)
- ▶ 장 소 : 경기도 남양주 마재 일대
- ▶ 신 청 : 8월25일(금)까지
- ▶ 문 의 : 김슬기 마리아 010-8004-8725

■ 여정 성경공부 개강

- 일반여정 : 8/27(월) 20:00~22:00 바오로서간
8/30(목) 11:00~13:00 마르코복음서
- 은빛여정 : 9/7(금) 10:50~12:00 요한서간과 요한묵시록
- 문 의 : 교육분과장 정정옥(마리아) 010-8341-0599

■ 미카엘대학 개강

- 일 시 : 9월7일(금) 10:00미사 후
- 과 목 : 은빛여정, 건강체조, 캘리그래피, 생태

■ 녹색살림지도자 양성교육 개강

- 일 시 : 9월10일부터 매주 월요일 8주간
오전10시, 오후2시
- EM 활성액, 천연비누, 다기능 비누, 가루비누, 린스, 주방세제, 천연화장품, 먹는 EM, 탈취제 등
- 문 의 : 010-5447-7194 (신영숙 M.막달레나)

■ 하절기 평일미사 장소 변경

하절기 평일미사가 지하 소성당에서 있습니다.

■ 교무금 은행 납부시

교무금을 은행으로 입금하실 때는 책정자 또는 교적에 있는 분 이름으로 입금하시고, 교적에 없는 이름으로 입금하실 때는 사무실로 전화주시기 바랍니다.

- ▶ 아네스, 6월, 6월교무금, 8월교무금으로 입금하신 분은 사무실에 연락주세요.

■ 모임 안내

단 체 명	일 시
파티마의 세계사도직	8/21(화) 오전10시
봉사자 월례회의	8/23(목) 저녁미사 후
복사자모회	8/24(금) 오후8시

■ 전례 담당 구역

이번주	시 간	구 역	다음주	시 간	구 역
8월19일	09:00	전례부	8월26일	09:00	전례부
	11:00	용호1		11:00	용호2
	19:30	청년회		19:30	청년회

■ 청소년 담당 구역

구 역	일 시	장 소	구 역	일 시	장 소
용호1	8월18일(토)	2층, 3층	용호2	8월25일(토)	2층, 3층

■ 우리들의 정성 (8. 9 ~ 8. 15)

계 정	봉헌금액
교 무 금	6,516,000
주 일 헌 금	3,999,500
합 동 미 사 예 물	6,162,000
기 타 헌 금	2,540,700
감 사 헌 금	120,000
성 소 후 원 금	110,000

■ 감사헌금

2만(박정자) 5만(이호연, 익명)

계 : 120,000

화 답 송	
연중 제20주일	

“오늘 성당에 처음 나오신 분들을 진심으로 환영합니다.”

2018. 08. 19.

<p>미 사 시 간</p> <p>평 일 월 오 전 6:30 화·목 오 후 7:30 수·금 오 전 10:00</p> <p>토요일 10:00(평 일) 오 후 7:30(주 일)</p> <p>주 일 오 전 6:30(새벽) 오 전 9:00(학) 오 전 11:00(교) 오 후 3:00(외국인) 오 후 7:00(청년)</p>	 <p>원곡성당 (노동자 성 요셉) 안산시 단원구 화랑로 107 3층</p> <p>본 당: wongok@casuwon.or.kr 카 페: cafe.daum.net/wongok844</p>	<p>본당신부 : 김종훈(이우구스티노) 사목회장 : 임동수(요 셉) 연령회장 : 공 석</p> <p>사 제 관 : 491-2065 사 무 실 : 491-2064 F495-2986 사목회장 : 010-6241-4328 연도연락 : 010-4230-1826</p>
--	---	---

화답송 (후렴) 주님이 얼마나 좋으신지 너희는 맛보고 깨달아라.



■ 재건축 준비 2차 특별헌금

■ 요셉대학 2학기 개강

- * 개강일: 9월 7일(금) * 미 사: 오전 10시
- * 대 상: 60세 이상 모든 분
- * 요셉대학에서 멋진 노년을 만드시기 바랍니다.

■ 수원교구 꾸르실료 교육 참가

- * 남성 제192차: 8/16(목) ~ 8/19(일)
- 참가자: 김동길(프란치스코)
- * 환영식: 8월 19일(일) 18:30 ~

■ 성령기도회 은혜의 밤

- * 일 시: 8월 30일(월) 19:30 ~
- * 강 사: 최선자 루시아
- * 장 소: 6층 강의실

■ 초등부 복사단 여름캠프

- * 일 시: 8월 22일(수)
- * 장 소: 케리비안베이

■ 2학기 성경공부 개강 안내

- * 개 강: 8월 30일(목) 저녁미사 후
- * 과 목: 예언서

♥ 이번 성경 공부에는 많은 교우분들이 함께 했으면 합니다.

■ 신약, 구약, 친구약 필사노트 사무실로 제출바랍니다.(마감: 8월 19일)

■ 본당 주간 행사

- * 형제구역장월례회: 8/19일(일) 교중미사 후
- * 전례분과월례회: 8/21일(화) 저녁미사 후
- * 해설단월례회: 8/23일(목) 저녁미사 후
- * 독서단월례회: 8/23일(목) 저녁미사 후
- * 이주노동자후원미사: 8/24일(금) 10시 미사
- * 제분과위원회: 8/25일(토) 저녁미사 후
- * 평단협위원회: 8/25일(토) 저녁미사 후

“ 감사와 기쁨을 두배로 하느님께! ”

■ 성당 청소는 매주 토요일 10시 미사 후

- * 금 주(8/25): 3구역 * 차 주(9/1): 4구역

■ 주보 봉사자

- * 금 주: 평화의 모후Pr. / 신비로운 그릇Pr.
- * 차 주: 사랑하올 어머니Pr. / 구세주의 모후Pr.

■ 봉헌구역 금 주: 16구역 / 차 주: 17구역

■ 우리들의 정성(8월 9일 ~ 8월 15일)

수 입		지 출	
미 사 예 물	900,000	보 통 예 금	922,000
교 무 금	3,680,000	미 사 예 물	2,990,000
주 일 헌 금	2,102,000	제 전 비	123,000
감 사 헌 금	140,000	사제성무활동비	750,000
합동미사예물	3,858,000	사 제 연 수 비	250,000
건 축 헌 금	4,198,000	청 소 년 교 육 비	74,760
기 타 헌 금	34,000	청년활동지원비	200,000
후 원 금	200,000	청소년활동지원비	720,000
성 소 후 원 금	45,000	청소년행사지원비	-1,144,780
사회복지후원금	53,000	신 학 생 후 원 비	2,130,500
		성 소 개 발 비	1,383,760
		자 선 활 동 비	468,000
		후 원 금	300,000
		급 여	5,728,000
		국 민 연 금	218,560
		복 리 후 생 비	297,410
		차 량 유 지 비	150,000
		잡 비	180,000
합 계	15,210,000	합 계	15,741,210

■ 주일미사 참례 인원

신자수: 2,053 참례율: 28.64%

토 요	새 벽	학 생	교 중	청 년	계
67	135	133	179	74	588

천주교를 알고자 하시는 분은 본당신부 또는 사무실로 연락 바랍니다.



천주교원삼성당
Wonsam Catholic Church

성 정하상 바오로 원 삼 성 당

용인시 처인구 원삼면 고당로 16번길 13
<http://cafe.daum.net/ws1313>

주임신부 : 이 철 민 (안토니오)
총 회 장 : 김 동 성 (베 드 로)
연령회장 : 송 주 훈 (엘레지오)
010-8842-8563
사 무 실 : 031-332-3457
팩 스 : 031-332-1531
<고초골 피정의 집 예약>
피정의 집 : 031-337-0470

† 미사시간 안내 †			
월요일	06:30	토요일	15:00학생, 19:30
화 · 목	19:30	매월첫주(토)	10:00성모신심
수 · 금	10:00	주일	08:00, 10:30교중

본당 청소 · 전례 담당구역			
청 소	전 례	청 소	전 례
8/18 10:00	8/19 10:30	8/25 10:00	8/26 10:30
맹 리 구 역		용 바 위 구 역	

예 비 자 입 교 식

하느님의 부르심에 응답하시어 찾아오신
여러분을 진심으로 환영합니다.
- 전신자 일동 -

사무실 소식

- 전입오신 가정은 교패와 차량 스티커를 사무실에서 수령하시기 바랍니다.
- 집축복, 차량축복 신청 바랍니다.

전입오신 분을 환영합니다.

전입교우	구역	오시는 본당
김양현	빈첸시오	고당 수원교구 / 분당성마르코
문말레	아녜스	고당 수원교구 / 분당성마르코

특별헌금

- 8월 19일 장기수선기금

세례자 첫 고해

- 일 시 : 8월 25일(토) 18:00 성전고해실
- 대 상 : 6월 24일(주일) 세례자 전원

"가톨릭 다이제스트" 홍보

- 일 시 : 8/25(토)저녁미사 ~ 8/26(주일)모든미사
- 진심으로 아끼는 사람에게 애써 권하는 책 "가톨릭 다이제스트" 홍보가 있으니, 많은 관심 부탁드립니다.

단체별 소식 및 모임

- 전례위원회 : 8월 21일(화) 18:30
- 상임위원회 : 8월 23일(목) 20:10
- 제대회 : 8월 26일(주일) 교중미사 후
- 평단협 : 8월 26일(주일) 교중미사 후

지난주 재정 현황

8/6(월)~8/12(주일)

주일헌금	1,394,000
교 무 금	2,420,000
감사헌금	200,000
장기수선기금	320,000
성소후원금	10,000

지난주 미사참례 현황

8/6(월)~8/12(주일)

평일	월	화	수	목	금
	31	25	25	80	57
주일미사 참례자 : 348명 / 총 890명 (39%)					

고초골 피정의 집 소식

- 최주교님과 함께하는 월례피정(일일피정)에 참석해 주신 모든 분들께 감사드립니다.



본당 교무금 및 발전후원 계좌
(예금주 : 원삼성당)
신협 131-018-695822

사회복지후원 계좌
(예금주 : 원삼성당 사회복지)
신협 131-018-695904

성소후원회 계좌
(예금주 : 원삼성당 성소후원)
신협 131-018-695884

사 무 실: ☎216-4766 주임신부: 이승남(세바스티아노) 본당수녀: 이카르멘 ☎216-4767 총 회 장: 김진대(클레멘스) 연령회장: ☎010-8746-8827	 원천동 성당 (성 가브리엘 대천사) 수원시 영통구 월드컵로 95 (원천동) woncheon@casuwon.or.kr	주일 미사		평일 미사		
		토	19:00 중고생 (토요일 저녁 주일미사)	월	06:30	
			주 일	06:30 성인	화	19:00
				10:30 교중	수	10:00
				16:00 어린이	목	19:00
		19:00 청년		금	10:00	



(후렴) 주님이 얼마나 좋으신지 너희는 맛보고 깨달아라.

● 본당 특별 미사 및 행사 일정

내 용	일 시
남수단 선교 후원미사	8. 22(수) 10:00 (매월 셋째 수요일)
병자영성체	8. 30(목) 09:40 출발 - 8. 25(토)까지 구역장님을 통해서 사무실에 신청
유아세례 (홀수 달 첫 토요일)	9. 1(토) 16:30 - 8. 30(목)까지 사무실에 신청
초등부 주일학교 교리 개학	9. 9(주일) 15:00
오블라띠 선교수도회 후원미사	9. 15(토) 10:00 (매월 셋째 토요일)
남수단 선교 후원미사	9. 19(수) 10:00 (매월 셋째 수요일)
자 축복	9. 20(목) 19:00 미사 후 - 9. 18(화)까지 사무실에 신청
청소 및 전례 봉사 구역	8/25(토) 신원천2, 신원천3

● 단체 모임 및 회원(단원) 모집

단체명	내 용
하늘의 문 Cu.	8. 22(수) 12:30 지하강당
구역(반)장 교육	9. 1(토) 10:00 미사 후 성당
레지오마리아	하늘의 문Cu. 010-8728-9760 상아탑Cu. 010-6284-3107

● 우리들의 정성 [2018. 8. 6~8. 12]

수입 내역	금 액
교 무 금	3,868,000
주 일 헌 금	2,436,000
감 사 헌 금	100,000
과 년 도 교 무 금	200,000
건 축 헌 금 (본 당 보 수 공 사)	1,346,500
성 소 후 원 금	50,000
감사헌금	100,000 김복례(요안나)

● 교무금 및 주일미사 참여 현황 [2018. 8. 12. 현재]

교무금 책정 현황		주일미사 참여 현황	
총 세대	1,547세대	총 신자	3,668명
책정 세대	547세대	미사 인원	846명
책정률	35.36%	참례율	23.06%

● 교무금을 책정하고 성실히 납부해주시는 교우분들께 감사드립니다. 아직 책정을 못하셨거나 과년도 교무금 미납 때문에 망설이시는 분들은 본당사무실에 오셔서 문의 바랍니다.

● 작은 배려도 사랑의 실천입니다!

- 성당에 들어오실 때 휴대폰 전원 확인하기
- 좌석은 앞자리부터 차례로 앉기
- 모임 후에는 전등과 냉방기 끄기

● 아주대 병원 봉사자 모집

- 고통중인 환우들과 잠시 함께 해주세요...
- 봉사시간 : 토요일 오후 2시 ~ 3시 30분
- 문의전화 : ☎010-2073-6042

<p>2차 헌금에 정성된 봉헌 바랍니다!</p> <p>⊕ 이번주일과 다음주일은 <본당 보수공사기금 마련> 2차헌금이 있습니다.</p>	<p>중앙 메디칼 약국</p> <p>법원사거리 ☎ 212-2249</p> <p>약사 권세형(안드레아)</p> <p>친절한 상담 · 정확한 조제</p> <p>서울 삼성의원(원장: 이승민)</p> <p>· 진료 : 이비인후과, 소아과, 내과</p>	<p>★중고차 상담★</p> <p>•타시던 차 최고가 구입</p> <p>•전 차종 좋은 가격 판매</p> <p>☎상담 010-6329-9282</p> <p>대표 이균상 알렉시오(아주대 87)</p> <p>싸이카 www.cycar.org</p>
---	---	--

2018년 08월 19일

미 사 시 간 안 내		<div></div> <div>월피동성당</div> <div>(한 국 순 교 성 인)</div> <div>안산시 상록구 부루지성모길 6</div> <div>사제관 483-5406 수녀원 411-0631</div> <div>사무실 482-7075 팩 스 402-2106</div> <div>연령회장 : 010-4529-0132</div>	예비신자 교리시간	
토요일	18:30		주일	09:00(성인/군인)
주일미사	07:00 10:30 19:30		금	11:00(성인)
평일미사	06:30 월		토	16:30(학생) 19:30(성인)
	10:00 수.금.토(첫토)		유아세례	썩수달 둘째 (토) 17:00
	19:30 화.목	병자영성체	첫째 (목) 09:30	



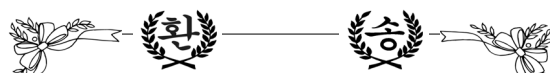

어 이레나 수녀님

2년여동안 회노애락을 함께하시며
소임을 마치고 가시는 수녀님!
주님 은총속에 늘 건강하시고 행복하세요
-월피동성당 교우 일동 -

“가족과 함께 성경 이어쓰기”
(기간: 1월 1일부터 9월 30일)

☑ 수험생 자모 기도 모임

- 기도시간 : 월, 수, 금 저녁 8시
화, 목 저녁미사 후
토, 주일은 가정에서
- 장 소 : 유아실

☑ 성경 필사(신·구약)노트 제출

- 제출기간 : 8월 26일(주일)

☑ 한국순교성인대학 개강미사

- 일 시 : 8월 30일(목) 10:00

☑ 사무장 휴가

- 일 시 : 8월 20일(월) ~ 8월 24일(금)

☑ 9월 성모신심 미사

- 일 시 : 9월 1일(토) 오전 10시

☑ 9월 성체강복

- 일 시 : 9월 6일(목) 저녁미사 후

☑ 9월 병자영성체

- 일 시 : 9월 6일(목) 오전 9시 30분

☑ 9월 성지순례

- 일 자 : 9월 11일(화)
- 장 소 : 남한산성성지
- ※ 사무실로 신청해주세요
- ※ 성포중학교 앞에서 09시 출발합니다.

☑ 혼인갱신식 신청

2018년 혼인갱신식에 초대합니다.

- 대 상 : 결혼 25주년 부부(은혼식)
결혼 50주년 부부(금혼식)
- 일 시 : 10월 28일(주일) 교중미사 중
- 신청기간 : 8.19(주일) ~ 9. 2(주일)
- 문 의 : 박신희 유스티노(가정생명분과)

☑ 현대지역 기금마련 물품판매

- 유정란 구운계란 : 4,000원
- 숯 킷 솔 : 5,000원
- 주방세제 : 5,000원
- 조 미 김 : 12,000원
- 연 락 처 : 010-7162-5156

☑ 위원회 및 단체 월례모임

단 체 명	일 시
전례분과 월례회의	8/19(주일) 교중미사 후
복사 자모회 월례회의	8/21(화) 저녁미사 후
교리교사 월례회의	8/21(화) 저녁미사 후
상임위원회	8/23(목) 저녁미사 후
소공동체 월례회의	8/26(주일) 교중미사 후

☑ 봉헌금 내역(8/9 ~ 8/15)

- 주일헌금(1차) 2,783,800원
- 주일헌금(2차) 1,013,010원
- 교 무 금(79명) 4,757,000원
- 건축헌금(38명) 1,275,000원
- 성모승천대축일 2,572,200원
- 성모승천합동미사예물(235명) 4,083,000원

• 오 늘 2차헌금 : 건축헌금(리모델링)
• 다음주일 2차헌금 : 건축헌금(리모델링)

교무금, 건축헌금, 감사헌금 무통장 입금안내 신협 131-002-040259(월피동성당)

“미사 참례를 위한 발걸음 하나하나를 천사들이 세고 있습니다.”(성 아우구스티누스)

주임신부 배명섭(안드레아) 보좌신부 최재현(요한사도) 총회장 박상호(대건안드레아) 010-8271-1387 연령회장 지병륜(윤호요셉) 010-8707-2800 사무실 031-269-3143~4 팩 스 031-269-1929	 <div><h1>율전동성당</h1><p>(영원한 도움이신 성 마리아)</p><p>우 16324 수원시 장안구 서부로 2162-6</p><p>카페주소 : http://cafe.daum.net/cayuljeon</p></div>	미 사 시 간	
		월	오전 6:00
		화	오후 7:30
		수,금	오전 6:00, 10:00
		목	오전 6:00, 오후 7:30
		토	오전 6:00, 오후 4:00 오후 7:30
		주일	오전 6:00, 오전 8:30 오전 10:30, 오후 7:30
<div><div><ul style="list-style-type: none">• 유아세례 : 매월 둘째 주 토요일 오후 5시 30분• 예비자 · 목요반 오전 10시, 토요반 오후 8시 30분교리 · 목요반 오후 8시30분, 주일 오전 9시</div><div><ul style="list-style-type: none">• 성모신심미사 : 매월 첫째 주 토요일 오전10시• 성시간 : 매월 첫째 주 목요일• 병자영성체 : 매월 셋째 주 목요일</div></div>			
하느님의 참된 진리의 가르침을 통한, “내적 새신을 이루는 공동체”			

☑ 새가족 찾기 운동 전개

우리가족 새가족 찾아 하느님께 봉헌합시다
▶ 기 간: 2018년9월1일~2018년10월31일
※ 매 미사 전 새가족 찾기 기도 (기도문은 성당에 비치되어 있습니다. 사용 후 제자리에 놓아 주세요)
< 교리반 운영 안내 >
▶ 목요 저녁반 : 2018년 10월 4일(목) 저녁 8시30분 교리시작
▶ 주일 오전반 : 2018년10월7일(일) 오전9시 교리시작
❶ 선교는 우리의 의무요 사명이다 ❶

☑ 보좌신부님의 하계휴가 관계로 8월29일(수),30일(목),31일(금)새벽미사 없습니다.

☑ 위령기도(연도) 안내

- 일 시: 8월 31일(금) 10시 미사
- “세상을 떠난 연령회원”을 위한 연미사 봉헌 및 위령기도(연도)를 9시30분부터 바칩니다. 많은 참례 바랍니다.

☑ 제24차 수원교구 성경잔치 안내

- 일시 : 10월 14일(주일) 09:00-16:30
- 장소 : 효명중학교
- 필사노트 제출: 8월19일(주일)까지 사무실

☑ 견진교리 신청 안내

- 일 시: 2018년10월28일(주일)교중미사
- 주 레: 이용훈 마티아 교구장 주교님
- 교리기간: 10/6 ~ 10/27
매주(토) 저녁8:30(총4회)
- 대 상 자: 세례 받은 후 견진성사를 받지 않은 모든 신자 (초등6학년 ~ 성인)
- 신청접수: 7월22일~9월30일 사무실접수
신청비1만원, 견진감사예물
- 신청문의: 교육분과 010-8860-5258

☑ 성경공부 「일반여정」 개강안내

- 일 시: 8월28일(화) 10시 마리아홀
- 수 강 료: 2만원(교재비별도)/신자누구나
- 수강신청: 매주(화)10시마리아홀(당일접수)
- 강 사: 수원교구 봉사자/ 요한복음서

☑ 성경공부 「은빛여정」 개강안내

- 일 시: 8월31일(금) 11시 마리아홀
- 수 강 료: 1만원(교재비별도)/ 65세 이상
- 수강신청: 매주(금)11시 마리아홀(당일접수)
- 강 사: 수원교구 봉사자
/초대교회와 사도바오로

☑ 청년회 여름 MT 안내

<마음을 다하고 목숨을 다하여 그분을 섬겨라>

- 일 시: 2018년 8월25일(토)~26일(주일)
- 장 소: 안성 미리내 성지, 고삼재 연수원
- 참가비: 30,000원
- 신 청: 청년회장 010-7374-7227

천주교 수원교구

은 계 동 성 당

주임신부 : 최진혁 (세바스티아노)

총회장 : 성성진 바실리오

연령회 : 010-8360-5945

사제관 : 373-2795

사무실 : 373-2794 F A X : 373-2790

(우)18487 화성시 동탄면 장주기길 11

http://cafe.daum.net/dmsrPehd

eungye@casuwon.or.kr

미사 안 내	평일	월 화, 목 수, 금	오전 6시 오후 7시 30분 오전 10시	성모 신심 미사 : 매월 첫 토요일 10시					
	주일	토	오후 3시 어린이 미사(성가정미사)	예비자교리	(주일) 오전 9시 30분				
			오후 7시 (중,고등부, 토요일 저녁주일미사)	성시간	매월 첫 목요일 저녁미사 후				
		일	오전 7시 주일 아침미사	병자 영성체	매월 둘째 목요일 오후 5시				
			오전 11시 교중미사	유아세례	작수달 둘째 토요일 오후 4시30분				
						성당 청소봉사(토요일 오전 10시)			
						첫째주	루카, 바오로	둘째주	요한
				셋째주	마태오	넷째주	마르코	다섯째주	전신자

◆ 본당 활성화를 위한 실천목표 ◆

- 미사 참례율 30% 이상으로 높이기!
- 반모임, 형제회 적극 참여하기!
- 1인 1명 선교, 회도 권면하기!
- 1인 1단체 가입하기!

◆ 오늘은 건축부채상환을 위한 2차 현금 있습니다

◆ 첫영성체 예식 안내

- 8월 26일(주일) 11시 교중미사 중
- 25명의 어린이들이 첫영성체를 합니다. 신자분들의 기도와 축하 바랍니다.

◆ 첫영성체 명단 ◆			
은계동성당	구 역	남동탄성당	구 역
최수빈 소화데레사	은계	함진호 요한세례자	남 동 탄
김도훈 미카	운암1	김규민 카타리나	
이동혁 요셉		서동휘 대건안드레아	
손도영 사도요한		한희 안젤리나	
양사우 루치아	운암2-1	김준용 프란치스코	
이윤서 안나	운암2-2	양희원 실비아	
우은서 카타리나		구연아 미카엘라	
김연준 라우렌시오	운암5	이대규 마르첼리노	
김승기 대건안드레아		김주아 보나	
장민지 데레사	대동	박상연 마르티노	
김주현 실비아		박규연 미카엘	
이유진 스텔라	시티	권하라 올리안나	
황수하 글라시아	자이		

◆ 초등부, 중고등부 여름 신앙학교를 잘 마쳤습니다.

수고해주신 모든 분들께 감사드립니다.

◆ 성소후원금 안내

8월 성소후원금은 휴가관계로 8월26일(주일) 교중미사 전.후 성당 1층 로비에서 후원금 받습니다. 봉사자 ☎010-9335-0615

◆ 2학기 여정(성경공부) 개강 안내

1. 일반여정 오전반: 10:00 ~ 12:00(화요일)
- 과 목: 오경 - 개 강: 8월 28일
2. 일반여정 : 저녁반: 20:00 ~ 22:00(수요일)
- 과 목: 가톨릭 서간과 요한 묵시록
3. 신청 및 접수: 교중미사 전. 후 1층 로비
문자 접수 가능 ☎ 010-3129-2756

◆ 교무금, 건축헌금을 은계동성당으로 자동이체하시는 남동탄 성당 교우가정은 변경(해지) 하여 주시기 바랍니다.

- 변경(해지)명단 -

김승희, 이희범, 전영경, 전상규, 서종수
김대섭, 김동수, 한주범, 정경식, 홍성순
김정규, 한정희, 이성현, 김동영, 이정은

미사참례 현황(은계동, 남동탄 성당 합계)						
토 어린이	토 중.고등부	주일 아침	교중	합계	신자수	참례율
방학	152	240	484	876	3,020	29%
구역 전례	8월 19일: 운암4, 8월 26일: 운암5,6					



(후렴) 주님이 얼마나 좋으신지 너희는 맛보고 깨달아라.

<p>○미사안내○ 평 일 : 새벽 6시 00분 ① 월 오전 10시 ② 수·금 저녁 7시 30분 ③ 화·목 토요일 저녁 : 오후 4시 (어린이미사) 저녁 7시 30분(은행동) 주 일 : 새벽 6시 00분(은행동) 오전 9시 (은행동교중미사) 오전 11시(단대동교중미사) 저녁 7시 30분</p>	 은행동성가성경당 (성기정의 보호자이신 성 요셉) 13179 경기도 성남시 중원구 금광2동 4245번지 경기도 성남시 중원구 산성대로396번길 13	주임신부 : 염 자원(메트로) 전교수녀 : 노 소피아 김 프란치스카 주임신부 : ☎ 746 - 0235 수녀원 : ☎ 746 - 0234 사무실 : ☎ 746 - 0232 FAX : ☎ 746 - 0233 총회장 : 010-9776-8338 연혁회장 : 010-4748-7429
---	---	--

성사 안내	·혼인면담 : 수시로 ·병자영성체 : 매월 둘째 주 금(10시미사후) ·고해성사 : 매 미사 30분전 ·예비신자 교리시간 : 단대동 사무실에 문의(733-3004)
------------------	---

구역 반 모임에 적극 참여합시다!! 구역 반 활동에 적극 동참합시다!!

연중 제20주일	 주님 얼마나 좋으신지 너희는 맛보고 깨달아라.
----------	---

◆ 미사 안내

성모신심미사	9/2(토) 10:00
성체현시	9/6(목) 19:30미사후

◆ 2차헌금 안내

이번주일(8/19)	장기수헌금
다음주일(8/26)	장기수헌금

◆ 단체 회합 안내

봉사자전체	8월23일(목) 20:00
-------	----------------

◆ 입교식 : 9월2일(주일) 11:00

◆ 전신자 성경통독 안내

“말씀이 사람이 되시어 우리 가운데 사셨다.”(요한 1, 14)

날짜	요일	범위
8월20일	월	잠언13-15장
8월21일	화	잠언16-19장
8월22일	수	잠언20-22장
8월23일	목	잠언23-27장
8월24일	금	잠언28-31장
8월25일	토	코헬 1- 3장
8월26일	주일	코헬 4- 7장

※ 성경을 읽는 것 자체가 기도입니다. 전신자가 참여하여 말씀으로 이루어진 성전을 지읍시다.

◆ 제2차 성경통독 및 성경공부(구약)

-일시 : 2/27(화)부터 매주 화,수,목,금 오후2시.
 -장소 : 단대동 성당 성전 -강사 : 염지원신부님

※ 성경통독은 지금 여름 방학 중입니다.

◆ 성전건립을 위한 목주기도에 적극 동참 바랍니다.

목주기도누적단수(8/12현재)	7,465,324
-------------------------	------------------

◆ 성전 건립을 위해 전신자가 함께 기도하는 시간

-언제 : 매일 저녁9시 또는 10시. -기도 : 주모송
 -어디에서 : 있는 그곳(가정, 일터, 거리, 차안.....)

◆ 건축 예탁금 봉헌 안내

미래를 위해 준비해 둔 여유자금 잠시 본당에 예탁해주시기 바랍니다.

- 1)예탁금액 : 1백만원이상. 2)예탁기간 : 6개월이상
- 3)이자봉헌 : 연1.5%(기부금처리)
- 4)예탁방법 : 사무실에 직접예탁. 또는 계좌 입금
- 5)예탁금 입금계좌 : 신한 131-000-902898(은행동성당)

※ 계좌 입금시 입금후 사무실로 꼭 연락바랍니다.

◆ 내자리 내가 봉헌하기(장의자 봉헌)

1인 1좌(20만원)봉헌으로 새성당 성물봉헌에 동참해주시기 바랍니다.(성물봉헌금도 기부금영수증 발급대상임)

◆ 소금 신청 안내

소금은 신안소금이며 20Kg에 17,000원입니다.

사무실로 신청해주시기 바랍니다.

※택배 배송인 관계로 소금값은 신청시 사무실에서 직접 받습니다.

◆ 개인 성경 필사노트 제출 안내

2017년 9월1일 이후에 신구약 성경 필사를 끝내신분들은 8월19일까지 필사노트를 사무실로 제출해주시기 바랍니다.

◆ 지역 물품 판매

*2지역 : 건과류, 젓갈류 문의처 : 010-9007-1112

*4지역 : 메밀전병 문의처 : 010-2221-5036

*7지역 : 미숫가루 문의처 : 010-8937-8357

*9지역 : 쌀 문의처 : 010-8881-6339

◆ 승합차 운행 봉사자

8월3주 (8/19)	8월4주 (8/26)	9월1주 (9/2)	9월2주 (9/9)
김승현 안드레아	여상현 시몬	천정국 요한	정득상 프란치스코
정복수 야고보	정복수 야고보	정복수 야고보	정복수 야고보

천주교를 알고자 하시는 분은 이웃 천주교 신자들 또는 사무실에 문의하십시오.

2018년 08월 19일

《연중 제20주일》

미 사 시 간		 성 요한 크리소스토모 의왕성당 경기도 의왕시 부곡중앙남5길23 (삼동 215-40) 홈페이지 : http://www.cauiwang.or.kr E-mail : uiwang@casuwon.or.kr (사무실)	주 임 신 부 김부호 베드로	
주일	09:00(일반)/11:00(교중) 19:30(학생, 청년통합)		전 교 수 녀 한 베르베뚜아	
월	06:00 수, 금 10:00		유치원 수녀 김안젤라, 김콘솔라타	
화, 목	19:30(첫 목요일 성체강복)		사무실	462-5000
토	10:00 (첫 주만 성모신심미사) 19:30 (어린이, 토요특전미사)		전 연령회장	010-3798-2752
			사제관	462-5001 수녀원 462-5002
			F A X	462-5003 유치원 461-0255

화답송

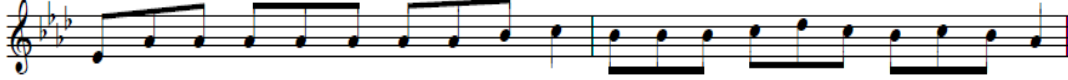

주 님 이 얼 마 나 좋 으 신 지 너 희 는 맛 보 고 깨 달 아 라



세 레

주님의 자녀로 새로이 태어나신 형제, 자매
님들께 주님의 은총이 늘 함께하시기를
기도드립니다.

❖ **종합관건립을 위한 알뜰 바자회**
 *일시: 10월28일(주일) 교중미사 후 ~오후5시
 *장소: 성당 마당
 ※ 생활용품, 가전제품, 깨끗한옷등 물품기증
 해 주시기 바랍니다

❖ **성모승천 대축일** 맞이 본당대청소에 참여해
 주신 모든 신자 분들에게 깊은 감사드립니다.

- ❖ 본당성소후원을 위한 2차 헌금 있습니다.
- ❖ 연령회 월례회합교중미사후 유아실
- ❖ 견진교리 & 전신자 교육
- *견진일시: 9월 9일(주일)교중미사 안에서
- *교리일정: 교중미사 안에서

8월19일(주일)	거룩한 기도생활
8월26일(주일)	성숙한 신앙생활
9월02일(주일)	칠성사

*문 의: 교육분과장 ☎010-7688-3653

- ❖ **사무실 휴무**
 *일시: 8월21일(화)~8월23일(목) 사무장 휴가
- ❖ **소공동체 봉사자 교육**
 *일시: 8월30일(목) 저녁 미사 후,
 *장소: 성전
 *대상: 지역장, 구역장, 반장, 형제회장

- ❖ **청소년 통합미사**
 *일시: 9월2일(주일)매 주일 저녁 5시미사
 *초, 중, 고, 청년 부모님과 함께하는
 청소년 통합미사가 매주일 오후5시에
 시작됩니다. 초대합니다.
 가족이 함께 오시길 바랍니다.
 ※저녁 7시30분 미사는 없습니다

- ❖ **성경공부 여정 개강(가톨릭서간)**
 *일시: 8월28일(화)부터 매주 오전10시
 *장소: 교리실

- ❖ **성물방 봉사자 모집합니다.**
 *문의: 사무실 ☎462-5000

❖ **주일학교 여름신앙학교를 위한 후원. 감사합니다.**

*강옥희10만 김선기5만 임채봉3만 윤재권하드100개

❖ **여름신앙학교를 위해 많은 사랑과 관심으로
 함께 해주신 모든 분들에게 감사드립니다.**

❖ **성모승천 대축일 제대 꽃 봉헌 감사합니다.**
 *김영희 5만 전옥선 2만 정인경 1만 김종심 3만

❖ **다음 주간 안에 성전 전기공사합니다.**

❖ **종합관건축 헌금 봉헌내역 (08월12일 현재)**

신입세대	297세대	금주 봉헌세대	21세대
신입총액	175,560,000원	금주 봉헌금액	1,330,000원
		전주봉헌이월금액	65,601,860원
합 계			66,931,860원

❖ **우리들의 정성**

봉 헌 금		본 당 부 채	
구 분	금 액	구 분	금 액
주일헌금	2,464,000원	엘리베이터 승합차 신협대출금	30,360,000원
특별헌금	647,000원		
합동미사에물	3,938,000원		
성모승천대축일헌금	2,005,000원		
교 무 금	3,938,000원		

- ❖ **8월26일(주일) 신축성당 후원을 위한 2차헌금 있습니다**
- ❖ **감사헌금:** 이임순2만, 문제산5만, 윤송이5만
 신정식6만, 이광식20만

❖ **성당청소**
 *08/18~삼신, 남부 *08/25~철도

주 일 전례 봉 사				
	토요저녁주일미사	09:00	11:00	19:30
08월19일	전례위원회 (초등부주일학교)	일 반	삼신, 남부	중고등부, 청년
08월26일			철도	
09월02일			장미	

- ❖ **분리수거장 재활용정리 및 청소담당**
 *08월19일(주일) 교육분과, 가정분과, 성소분과
 *08월26일(주일) 사회복지분과, 가정분과, 선교분과

<p>* 미 사 시 간 *</p> <p>주 일 - 08:00 (일반) 10:30 (교중) 19:00 (청년)</p> <p>토 - 16:00 (어린이) 19:00 (청소년)</p> <p>평 일 - 06:00 (월) 10:00 (수·금) 19:30 (화·목)</p> <p>매월첫토 - 10:00 (성모신심)</p>	 <p>이천성당 원죄 없이 잉태되신 복되신 동정 마리아</p> <p>주 입 신 부 : 이상현 플로렌시오</p> <p>사 제 관 : 635-0550 / 수녀원 : 635-0551</p> <p>사 무 실 : 635-0552 / 유치원 : 633-6370 / 연평회 : 635-0555</p> <p>주 소 : 467-030 경기도 이천시 중리천로 32 FAX: 635-0553</p> <p>홈페이지 : http://www.calch.or.kr</p> <p>E-mail : iccheon@casuwon.or.kr</p>	<p>* 예비자 교리 *</p> <p>*7월 입교반 : 주일-17:30</p> <p>*7월 입교반 : 화 - 20:00</p> <p>* 학 생 : 토 - 18:00</p>
--	--	--

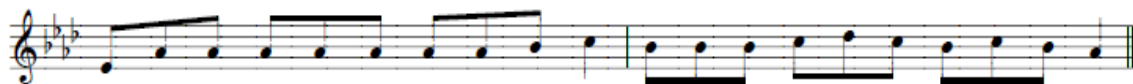

주 님 이 얼 마 나 좋 으 신 지 너 희 는 맛 보 고 깨 달 아 라

◆ 성소후원회

오늘은 성소후원회원을 위한 미사와 회비를 납부하는 주일입니다. 신자분들의 많은 관심과 사랑으로 후원을 부탁드립니다.

◆ 가족미사의 날 (신앙의 유산을 자녀에게!)

*일시 : 8월 23일 (목) 저녁미사

*은 가족이 함께 참여하여 주님의 은총 가득히 하기 바랍니다.

◆ 설봉산 환경 캠페인

*일시 : 8월 25일 (토) 오전 9시

*장소 : 설봉공원 매표 앞 주차장

*가족과 함께하는 설봉산 환경 캠페인에 많은 참여 바랍니다.

◆ 유아세례식

*일시 : 9월 1일 (토) 오전 11시

*유아세례를 받고자 하시는 부모님께서 사무실로 신청하여 주시기 바랍니다.

◆ 미사참례 현황 및 전례봉사 안내

월 일	총신자수	증	감	참례자수	참여율
8월 5일	4,217	0	2	1,150	27.3%
8월 12일	4,216	0	1	1,180	28.0%
독서보안지향	8/19 : 중리 2구역		8/26 : 중리 3구역		

◆ 수원교구 청년성서모임, 그룹원 모집

*모집과목 : 창세기, 탈출기, 마르코

*성서 나눔에 관심 있는 청년들의 연락을 기다립니다.

-대표봉사자 연락처 : 010-5518-8623

◆ 교무금 안내

-교무금을 바치는 것은 자선행위가 아니라 의덕에 관계되는 교구의 본분입니다. 교무금을 정성껏 봉헌해 주실 수 있도록 협조를 바랍니다.

-주일헌금 1천원 더 봉헌하기 운동에도 적극적인 참여를 부탁드립니다.

☞ 2018년 8월 성당 꾸미기 ☜
*월 : 창전2지역 (커피, 차) 봉사
*목 : 천주의 성모, 섣달, 평화의 모후 Pr.

☞ 2018년 9월 성당 꾸미기 ☜
*월 : 갈산지역 (커피, 차) 봉사
*목 : 사도들의 모후, 상아탑Pr.

<우리들의 정성>

*교 무 금 : 8,610,000원 *주일헌금 : 5,317,700원

감 사 헌 금

*구일선 스테파노 - 일심오만원 *의 명 - 삼십만원

*김영철 그레고리오 - 일십만원

*조태행 하상바로 - 오만원

<p>한중 한의원 양정분 산부인과 맞은편 구 제일은행 옆 ☎ 031) 631-8688 마선수프란치스코 이청원 아네스</p>	<p>(주)현투어 여행사 http://www.hyuntour.com ☞ 창전파출소 맞은편3층(010-6209-9057) 김현 (루시아)</p>	<p>김밥천국(터미널점) 모든메뉴 다 포장 됩니다. 24시간 영업합니다. ☎635-1444 / 010-5424-1958 문영수(사도요한) 공미란(루시아)</p>
<p>산골 흑염소 요리전문점 흑염소, 전골, 탕, 수육 *차량 운행 합니다. ☞ 관고동 롯데마트 옆 031) 637-1012 권화자 레지나 010-4377-0752</p>	<p>미미사진관 스마트폰 사진인화, 가족사진 촬영 모든 사진관련 신자우대 10%할인 ☎031) 635-2255 (이천성당 옆) 이기훈 바르나바 김영주 에디터</p>	<p>부 산 복 집 정통 복요리 전문점 ☞ 이천시 중리동 180-6 ☎ 636-2253 / 010-3349-6516 문희수 바오로 김금안 마리아</p>

쉬는가족 우리가족, 우리모두 한 가족

예비신자 교리	주 일 09:30 수요일 11:00	 이현성당 성 요한 세례자 용인시 기흥구 이현로 68-1 (보정동 440) 주임신부 : 이성호(스테파노) 548-2297 총 회 장 : 조창행(바오로) 연령회장 : 김재민(바오로) 010-5264-6541 사 무 실 : 548-2288 FAX : 548-2299	※ 미 사 시 간 ※			
고 해 성 사	미사 전 20분		주일	07:00	월	06:00
유 아 세 례	홀수달 둘째 토 17시			11:00(교중) 19:30(청년)	화	19:30
병 자 영 성 체	매월 넷째 금 11시		토	19:30	수	10:00
성모 신심 미사	매월 첫째 토 10시				목	19:30
집,상가,차 축복	상시(사무실 신청)				금	10:00
성체강복,가정미사	매월 첫 목 19:30					



주 님 이 얼 마 나 좋 으 신 지 너 희 는 맛 보 고 깨 달 아 라.

미사 전 · 후 5분 묵상을 실천합니다.

성전건립헌금

봉헌예물봉투 헌금과 함께 봉헌합니다.

청년 미사 안내 (주일 저녁 7시 30분)

대 상 : 본당의 모든 청년

문 의 : 원선우 마르코(010-6276-1119)

이정은 사무엘(010-2087-6804)

성전 신축공사 안내

성전 신축공사 중입니다. 주차장 사용이 제한되어 불편하시더라도 도로나 대중교통을 이용해주시고, 안전에 주의해주시기 바랍니다.

신부님 휴가 및 미사안내

일 시 : 8월 20일(월) ~ 24일(금)

미 사 : 기간내 미사 없음

※신부님 영육간의 건강을 위하여 교우여러분의 많은 기도 바랍니다.

전입 (기간 : 7/01 ~ 7/31)

구역	이 름(세례명)	구역	이 름(세례명)
0303	김민식(라파엘)	0102	김동한(요한)
0102	권태신(바오로)	0102	유능한(안토니오)
0403	박원경(요한)	0403	이정분(엘리사벳)

8월 병자영성체 없습니다.

본당 성경 경시대회

일 시 : 8월 19일(주일) 11:00 교중미사 후

장 소 : 성전

범 위 : 복음서(구역으로 배부된 문제집)

대 상 : 전신자(지역별 30명)

미사참례 (8/06 ~ 8/12 교적신자 : 3,089명)

구분	월	화	수	목	금	토	주일	합계	비율
인원	43	88	105	79	122	112	598	710	22.98%

신 · 구약 성경 필사 노트 제출

일 시 : 8월 26일(주일)까지

문 의 : 교육분과(010-4742-7265)

우리들의 정성 (8월 06일 ~ 8월 12일)

구 분	금 액	구 분	금 액
교 우 금	6,520,000	주일 헌금	1,353,000
성소·복지후원금	40,000	건립 헌금	2,713,000
감사 헌금	50,000		
기타 수입	1,170,000	총 수 입	20,376,000
건립 기금	8,530,000	총 지 출	4,893,000

첫영성체 가족 성지순례

일 시 : 9월 1일(토) 08:30~17:30

장 소 : 베티성지(충북 진천군 소재)

인 원 : 121명

건립기금(단위: 천원)

박도명 1,000	윤진섭 20	최윤정 10	신태석 150
김지선 100	서원준 50	이지현 50	박세림 100
정현정 200	송정숙 900	이민숙 50	변천석 700
이상명 150	박정호 200	구민선 300	최현순 50
박경자 50	박현희 50	이상도 50	이태금 100
서대준 100	전대현 400	김동한 50	이광재 300
정경세 150	정진채 100	김인철 50	윤순영 300
이지선 250	김동순 10	피경태 150	심기환 100
김재승 300	김정희 30	강문성 20	윤한용 1,200
권윤정 150	양은실 30	익명 100	익명 150
익명 60	익명 100	익명 150	

봉사 및 청소

주차, 전례, 헌금		성 당 청 소	
8.19(주일)	1지역	8.23(목)	2지역
8.26(주일)	2지역	8.30(목)	3지역

감사헌금(단위: 천원)

구민선 50

미 사 시 간		 천주교 신자들의 도움이신 성 마리아 인계동 성당 http://cafe.daum.net/ingyedong.ca.church 주임신부 : 설종권 (요한세례자) 전교수녀 : 나 페브로니아, 박 제오르시아 e-mail : ingye@casuwon.or.kr (우 16487) 수원시 팔달구 권광로 263번길 10	FAX : 214-7932 사무실 : 214-8076 수녀원 : 213-3678 총회장 : 010-5318-8355 위생회장 : 010-9271-3681 * 예비신자 교리시간 * 주일 : 오전 9시(성인, 학생)
토	18:00 (어린이,가족)		
주일	06:00 (일반미사) 11:00 (교중미사) 18:00 (중고등,청년)		
평일	06:00 (월) 19:30 (화,목) 10:00 (수,금)		

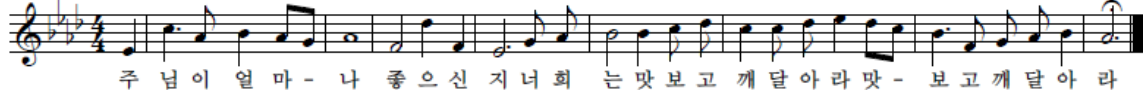

- 주님이 열마나 좋으신 지너회는 맛보고 깨달아라 맛 - 보고 깨달아라
- **주일헌금 봉헌 (8월 19일, 연중 제20주일)**
 ★ 금주는 은행동성당 성전건립기금 후원 특별헌금입니다.
 • 은행동성당 성전 건립 기금 마련에 많은 관심과 후원 바랍니다.
 - **성소후원회원을 위한 미사**
 • 매월 3번째 수요일은 성소후원회원을 위한 미사로 봉헌됩니다.
 - **주임신부님 사제 수품 10주년 (8월 22일)**
 • 신부님 사제 수품 기념 동기 모임 : 8월 21일(화) ~ 22일(수) 기간 중 본당 미사가 없습니다.
 - **여정 성경공부반 2학기 개강 (구약1,오경)**
 • 개강일 : 8월 31일(금) 오전 11시 (1층 소교리실)
 • 수강료 : 20,000원 (교재비 별도)
 • 신청,문의 : 이회영(레지나) 010-2245-2981
 - **성모신심미사 : 9월 1일(토) 오전 10시**
 - **성시간 : 9월 6일(목) 미사 후**
 - **합동위령미사 : 9월 7일(금) 오전 10시**
 ★ 합동위령미사는 매월 첫번째 금요일 미사에 봉헌됩니다.
 • 위령함동미사 봉헌 봉투에 기록 후, 미사 시작 전에 성전 뒤편 바구니에 봉헌바랍니다.
 (미사 봉헌금은 본당 재정을 위해 쓰여집니다.)
 ※ 당일 생미사 봉헌은 하지 않습니다.
 - **순교영성강학 <천주실의>, <칠극> 강좌 안내**
 • 마태오리지 신부의 「천주실의」와 판토티 신부의 「칠극」을 공부하며 순교 신심을 배우는 과정
 • 기 간 : 9월~11월, 매주 화요일 오후 1시30분~4시20분
 • 수강비,장소 : 7만원 (교재비 별도),교구청 강당
 • 교육 참가 신청, 문의 : 교육분과장 010-8922-7056
 - **수녀님과 함께하는 성경공부 2학기 개강**
 • 개강일 : 9월 14일(금) 오후 8시 (1층 소교리실)
 • 시 간 : 둘째,넷째 금요일 오후 8시~10시
 • 준비물 : 성경, 교재 (여정 첫걸음 신약 - 복음서와 사도행전)
 • 신청,문의 : 교육분과장 010-8922-7056
 - **은총시장 물품 계속 봉헌 받습니다.**
 ★ 집 안에 쉬고 있는 새 물품을 봉헌해 주시면 고맙겠습니다.
 • 물품 접수 : 삼양위원회 (문의 : 010-5247-9417)
 - **모든 분과 단체는 본당 예산 사용 후, 1개월 내로 예산 사용 결과 장순서를 제출해 주시기 바랍니다.**

구역, 반	성명 (사제명)	구역, 반	성명 (사제명)	구역, 반	성명 (사제명)
평화1-1	최종룡(요셉)	행복3-4	구재희(마리아)	믿음2-1	김종순(소화대례사)
평화1-1	박인순(마리아)	행복4-1	이보람(마리아)	믿음3-1	김원식(라자로)
평화1-2	김효숙(소화대례사)	행복5-3	강유임(헬레나)	믿음4-3	심화영(가브리엘라)
평화1-3	이상범(미카엘)	기쁨1-4	박재규(라파엘)	믿음4-4	유혜란(로사리아)
평화2-1	김종순(요셉)	기쁨2-1	정세영(베로니카)	믿음4-4	송광식(미카엘)
평화2-1	이미화(마리아)	기쁨2-3	홍현기(세르지오)	구역외	김상기(바오로)
평화2-2	우정원(요셉)	기쁨3-4	윤소영(마리스텔라)	구역외	정구석(요셉)
평화3-2	안병현(세실리아)	기쁨4-4	공종규(미카엘)	구역외	박영숙(마리스텔라)
평화3-3	김영만(미카엘)	믿음1-2	김인희(미카엘)	구역외	김상희(클라우디아)
행복2-3	김기범(라자로)	믿음1-2	이충희(미카엘라)		
행복3-4	김성정(요셉)	믿음2-1	손호원(라파엘)		

❖ **전기 절약 협조 바랍니다.** ❖
 • 여름철을 맞아 에어컨은 적정온도 26°C로 가동해 주시고, 가실 때는 반드시 전원을 꺼주시기 바랍니다.
 • 불필요한 전등은 반드시 소등해 주시기 바랍니다.

□ **2018년 교무금 책정 현황**

년도	세대수	책정세대	책정비율
2017년	1,159	493	42.5%
2018년	1,173	427	36.4%

교무금을 바치는 것은 신자의 의무이자 우리의 신앙고백입니다.
교무금 책정에 적극 동참합시다.
(1세대당 1책정하시기 바랍니다.)

- 판공성사를 보신 후에는 성사표를 꼭 제출해 주시기 바랍니다.
- 매주 월요일은 성당 휴무입니다.

전례봉사 구역				선교봉사 Pr.				청소봉사 구역	
8월 19일 (연중 제20주일)	06:00	평화2,3구역	8월 26일 (연중 제21주일)	06:00	행복2구역	8월 19일	인자하신 어머니 Pr. 천사들의 모후 Pr	8월 25일	기쁨1구역
	11:00	행복1구역		11:00	행복3,4구역	8월 26일	사도들의 모후 Pr. 신자들의 도움 Pr	9월 1일	기쁨2구역
	18:00	중고등부		18:00	중고등부	9월 2일	셋별 Pr. 사랑하옵 어머니 Pr	9월 8일	기쁨3구역

천주교를 알고자 하시는 분은 본당신부님, 수녀님 또는 사무실에 문의하십시오.

주임신부	강동주 (바르톨로메오)	<div>인덕원성당</div> <div>목주기도의 복되신 동정마리아</div> <div>http://cafe.daum.net/indukhome</div> <div>경기도 안양시 동안구 관악대로 466(관양동)</div>	미 사 시 간 안 내		
보좌신부	김영철(요한사도)		평 일	[월]	06:00
수녀원	허 마리콘솔라파 안 테오포로스			[화,수]	10:00 19:30
				[목]	06:00 19:30
				[금]	06:00 10:00 【토】 10:00
총회장	김영철(마카엘) (010-5387-7120)		주 일	[토]	19:30 (토요일저녁주일)
연령회장	김장희(제준이나시오) (010-4741-6969)	[일]		06:00 09:00(어린이가족) 11:00(교중) 15:00(중고등) 19:00(청년) 21:00(직장인)	
		집, 상가, 차 축복 수시로 사무실에서 접수합니다.			
사무실	424-2833				

□2018년도 사목목표:“하느님안에서 기뻐하고 기도하며 감사의 삶을 살자!”(1테살5, 16-18)

매일 신앙(영적)일기 쓰기- 늘 기뻐하는, 늘 기도하는, 늘 감사하는 신앙의 삶 살기, 청소년 신앙 활성화

새 가족 찾기 선교 운동
“새 가족 찾아 하느님께로!!”

- 1)매일 밤 9시 전 신자 주모송 바치기
- 2)소공동체 모임 시 새 가족 찾기 기도문 바치기
- 3)새 가족 봉헌서 봉헌함에 넣기
(봉헌함은 제대 앞과 성전 로비에 상시 비치)
- 4)목주기도 바치기

- 사회복지분과 회원 모집 및 후원금 접수
▶ 일 시: 8월 26일(주일) 09:00 ~
- 성모 신심미사 및 임산부 축복
▶ 일 시: 9월 1일(토요일) 10:00 미사
▶ 임산부들은 맨 앞줄에 앉아주세요.
- 유아세례
▶ 일 시: 9월 2일(주일) 13:00
▶ 하루 전까지 사무실로 신청하여 주세요.
- 기일위령미사
▶ 일 시: 9월 5일(수요일) 10:00 미사
▶ 하루 전까지 사무실로 신청하여 주세요.
- 9월 순교자 성월 특강
▶ 일 시: 9월13일(목) / 9월20일(목) 19:30 미사 후
▶ 주 제: 9/13(목주기도에 담긴 예수님의 위대한 기쁨)
9/20(신앙선조,하루에 십자성호경을 얼마나 받쳤을까?)
▶ 강 사: 정종득 바오로 신부님(수원교회사 연구소)
- 2학기 성경공부(여정) 신청 바랍니다.
▶ 오경2: 8월 27일(월) 20:00~ 22:00
▶ 마르코복음: 8월 28일(화) 11:00~13:00
- 성경필사신.구약 완필하신 교우분은 8월28일까지 본당 사무실로 필사본을 제출하여주세요.



영 명

영명축일을 맞이하시는 주임신부님께 주님의 은총이
늘 함께하시고, 영육간에 건강하시길 저희 교우
모두가 한마음으로 기도드립니다.

외박교우 환영식 안내

성가정은 또 하나의 성전입니다. 그동안 배우자의
신앙생활을 할 수 있도록 배려해주심에 감사 하며
우리의 가정이 성가정으로 다시 태어나 주님의 은총
속에 함께하길 기원합니다.
환영식 일시: 9월 2일(주일) 14:00

- 성소후원회 기도모임
▶ 일 시: 8월 21일(화요일) 10:00 미사 후
- 성령기도회
▶ 일 시: 8월 23일(목요일) 19:30 미사 후
- 소공동체교육(구/반장 교육)
▶ 일 시: 8월 24일(금요일) 10:00 미사 후
- 상임위원회의
▶ 일 시: 8월 24일(금요일) 20:00
- 사목회의
▶ 일 시: 8월 26일(주일) 11:00 미사 후
▶ 장 소: 3층 대강당

구 역	일 시	기도	신 비
동편2-4 15:00	8월 20일(월) 동편3단지 주민카페	감 사	빛
더샵1 10:00미사후	8월 21일(화) 소 성전		고 통
더샵2 10:00미사후	8월 22일(수) 소 성전		영 광
더샵3 19:30미사후	8월 23일(목) 소 성전		환 희
선교본과 10:00미사후	8월 24일(금) 성전		빛

2018년도 교무금신립현황 총세대수:2,490 책정세대:1,170 납부세대: 1,102 납부비율:44.3%

특별헌금	없습니다.(다음 주:없습니다)		8월 전례	인덕지역		
주일미사 참례현황	총 신자수	5,950	참례수	2,039	참석률	34.27 %
화답송	 <p style="text-align: center;">주 님 이 열 마 나 좋 으 신 지 너 회 는 맛 보 고 깨 달 아 라.</p>					

		일월성당 http://cafe.daum.net/ilwol-catholic/		주임신부: 최종환(미카엘) 총회장: 강길성(프란치스코) 사무실: 031)227-3613 수원시 장안구 일월로 90번길 7
미사	주일	토요일 : 오후4시(어린이미사), 저녁7시30분(중고등부미사) 주일 : 새벽6시30분, 오전9시, 오전11시(교중미사), 저녁7시30분(청년미사)		
	평일	월요일 : 새벽6시30분 화요일, 목요일 : 저녁7시30분 수요일, 금요일 : 오전10시		
연령외 지역외장	일월: 010.9231.1943(성낙희)	삼환: 010.2212.1970(김광웅)	화서1: 010.2746.4879(김주환)	
	화서2: 010.6217.3283(선종철)	천천1: 010.9119.6458(한현숙)	천천2: 010.6674-9227(전광자)	

+미사,전례,성사

- ✠ 병자 영성체: 9/6(목) 09:00~
- ✠ 가정미사, 성시간: 9/6(목): 저녁미사
- ✠ 소공동체 봉헌미사: 9/7(금) 10시 미사

+본당 공지

■ 초등부 주일학교 교리방학

- 교리방학: 7/28(토)~8/25(토)
- 교리개학: 9/1(토)※어린이는 미사 있습니다.

■ 초등부 주일학교 교리교사 모집

- 20세 이상 세례 받은 분 누구나 가능합니다.
- ※초등부 010.4599.7080.

■ 환경 특강

- 일시: 8/29(수) 19:30~21:00
- 주제: 한 사람의 의인으로도 충분합니다.
- 강사: 양기석(스테파노)신부님(수원교구환경위원회위원장)

■ 여정 개강

- 개강일: 8/30(목)
- 오전반: 시서와 지혜서(10:00~12:00)
- 오후반: 예언서(20:20~21:30)
- ※수강료: 2만원(본인부담), 교재비(본당지원)

■ 행복한 책임기 기초반 모집

- 주제: 자아성장과 신앙성숙을 위한 독서포럼
- 인원: 10명 • 진행: 최세실리아 수녀(바오로딸)
- 회비: 18만원(본당 5만원 지원)
- 개강일: 10/2(화) 14시
- 문의: 교육분과장 010.8290.4987

■ 빈첸시오 평생대학 개강미사

- 9/6(목) 오전 10시 미사

■ 주향회 회원 모집

- 제대꽃 봉사 하실 분 모집합니다.(문의:010.9588.7907)

■ 청년회 성가단, 전례단 모집

- 관심 있는 청년들의 많은 연락 바랍니다.
- ※문의: 성가 010.7726.3992, 전례 010.5097.7969

■ 성인 복사단 모집 ※문의: 사무실

■ 단체회합

- 청소년위원회, 평단협, 정의의 거울 Cu.: 8/19(주일)
- 상임위원회의: 8/26(주일)

■ 성가 단원 모집

- ※문의: 김관영(가브리엘) 010.9080.6901

+지역 공지

■ 형제 반도임

- 삼환4: 8/19(주일) 10:00 양근교리실
- 성원: 8/19(주일) 20:00 104-1105 정종연(요한)
- 청구: 8/26(주일) 19:00 천진암교리실
- 코오롱1: 8/26(주일) 교중미사 후 성당 지하
- 현대: 8/29(수) 20:00 현대아파트 관리사무소 사무실

+기타 공지

■ 성경필사 제출 안내

- 신약 완필, 구약 완필, 신,구약 완필
- ※8/22(수)까지 사무실에 제출 바랍니다.

■ 성물보급소 봉사하실 분 찾습니다.(010.8120.5155)

- ※성물보급소는 미사 전후 30분 동안만 봉사합니다.

◎ 주일학교 교리를 위해 모든 단체는(레지오회합, 분과회의, 지역회의 등) 교리실 사용 후 반드시 '교리를 받을 수 있는 상태'로 원위치 시켜 주시기 바랍니다

■ 교무금 납부는 신자의 의무입니다.

- “땅의 십분의 일은, 땅의 곡식이든 나무의 열매든 모두 주님의 것이다.”-레위 27,30. 교무금 봉헌은 모든 신자의 의무입니다. 자신과 자신의 모든 것이 다 하느님께 속해 있다는 신앙의 표현이며, 하느님께로부터 받은 축복에 대한 감사의 뜻입니다. 교무금은 교회의 유지, 세상의 복음화를 위하여 사용됩니다.

■ 여름철 미사 참례

- 겉으로 드러난 나의 복장은 '내 마음 가짐'입니다. (※슬리퍼, 민소매 등은 미사참례에 맞지 않는 복장입니다.)
- 여름휴가철 휴가지에서도 주일미사 꼭 참례바랍니다.

■ 감사헌금

- 김기탁 요셉(양정화 글로리아) 20만원
- 故임관호 요셉 70만원 고준섭 토마스 10만원

■ 주일미사 참례현황 (8/12) 전체4,070

어린이	중고등	새벽	9시	11시	영년	참례 / 참례율
90	162	155	278	192	201	1,078명/ 26.48%

■ 전례봉사 및 청소구역 -1.2층 계사판 참조

■ 우리들의 정성 8.8~8.14

교 무 금	주 일 헌 금
5,560,000원	3,544,900원

※교리실 냉방기 사용 후 전원을 잘 꺼주시기 바랍니다!!

▶늦은 밤 교리실을 사용하는 단체는 냉방기 사용 후 꼭 전원이 꺼진 것을 확인하시기 바랍니다. 특히 여러 단체가 사용하는 다목적 회합실은 컴퓨터와 에어컨을 잘 꺼주신 후 퇴실 바랍니다.

예비신자 교리시간	주일반	오전 9시 30분	안 내	유아 세례	출수달 첫 토요일: 오후 5시
	목요일반	오전 8시		병자영성체	매월 첫 목요일 9시 부터
	금요일반	오전 10시 30분			

◎ 전입오신 교우분은 사무실에서 전입교적 확인하시고 교무금 책정 바랍니다. ◎

교무금 입금계좌: 신한 135-000-013489 천주교 수원교구 유지재단(일월성당)
(송금시 교무금 책정자의 이름, 세례명으로 반드시 입금해 주시고 미 책정 세대는 사무실에 꼭 알려주세요.)

<p>주임신부 김중호(베드로) 사목회장 김화수(바실리오) 010-2766-3360 연령회장 전병주(안토니오) 010-4202-5300</p> <p>사무실 031-227-7735 Fax 031-227-7791</p>	 <h1>입북동본당</h1> <h2>사도성요한</h2> <p>우 16367 수원시 권선구 입북로 59번길 32</p> <p>E-mail: ipbuk@casuwon.or.kr</p> <p> 입북동성당 으로 검색하세요!!</p>	<p>† 미사시간 †</p> <p>평일 월 오전 6:30 화. 목 오후 7:30 수. 금 오전 10:00 토요일 오후 7:30(가정미사) 주 일 오전 10:30(교중미사)</p> <p>예비자교리 : 주일 오전 9시 주일 학교 : 토요일 오후 6시</p>
--	---	--

- 환자 영성체 : 매월 둘째 주 금요일
- 유아세례 : 매월 넷째 주 토요일 오후 2시
- 전입 면담 : 세째 주일 교중미사 후
- 성모 신심 미사 : 매월 첫째 주 토요일 오전 10시



< 새 성전 건립 기념 운동 >

♥ 매일 미사 참여하기

♥ 복주기도 백만단 바치기
 (집계 : 8월 9일~8월 15일)

입북	2,100단
자이 1	1,335단
자이 2	1,050단
푸르지오1	1,025단
푸르지오2	3,163단
동문	650단

합계 : 9,323단
 누계 : 925,628단

※ 교우 여러분의 많은 협조를 바랍니다!!

- 2차 헌금
 - 이번 주(8/19) : 본당 신축을 위한 기금
- 본당 청소
 - 일시 : 8/25(토) 푸르지오2구역
- 레지오 단원 모집
 - 시간 : 평일 오전, 대상 : 65세이상 형제님
- 견진교리 신청 받습니다.
 - 신청기간 : 8/26까지 받습니다.
 - 견진교리비 납부바랍니다 : 20,000원
- 빈첸시오회 회원을 모집합니다.
- 성모회 점심식사 봉사
 - 일시 : 8/19(주일) 교중미사 후

■ 단체 모임

연령회	8/19(주일) 미사후	회합실(사랑)
전례분과		회합실(평화)
사목협의회	8/26(주일) 미사후	회합실(사랑)

■ 성전 건축 은인들을 위한 미사

- 일시 : 8/23(목) / 19:30

■ 폐제미사에 여러분을 초대합니다.

- 일시 : 8/25(토) / 19:30

■ 전입교우를 환영합니다~!!

세대주	구역	연락번호	전출본당
홍복순 (세시리아)	푸르지오2 205동 1305호	010-9487-8266	부산 서대신
김민주 (가타리나)	웅비 리동 106호	010-7515-1113	광주 학다리
손영옥 (엘리사벳)	동문굿모닝힐 105동 1903호	010-6481-5323	서울 북음화국

※ 금일(8/19·주일) 교중미사 후 전입교우 만남 및
 신부님 면담이 있습니다.

■ 우리들의 정성(8월 9일~8월 15일)

<건축헌금> 870,000(타 본당 개인약정)
 200,000(김화수,전병주) 50,000(김근홍)

연중 제19주일 미사 참여	173명/607명(28.5%)
연중 제19주일 1차 헌금	785,000
2차 헌금(본당신축을 위한기금)	293,000
교무금	1,965,000
성모승천대축일 합동미사에물	1,363,000

 나의생활 OK~
크린토피아
 www.cleantopia.com

크린토피아 올전 성대점
 올전동 삼성 아파트 후문 올전화원 옆
 (수원시 장안구 올전동 407-6)
 ☎ 031 298 3705
 신동호 돈보스코

베트남 쌀국수
미스사이궁 호매실점

현지의 맛과 한국의 정성이 함께
 깊은 국물맛을 냅니다^^

권선구 금곡로 202,e space city-1 113호
 (네이버지도에서 검색하세요)
 ☎ 031 297 0420
 김귀해 글라라

초·중등 전문
영어·수학 전과목
5~7세 한글반

원어민 영어수업
푸르네 공부방
 ☎ 031 1165

010-7791-3707

교무금 : 신협 131-017-530404 입북동성당



장곡성당

성 마 테 오 복 음 사 가

우) 14971 / 경기도 시흥시 섬말길 22

주임신부 백순철(보니파시오)	전교수녀 전화월(울리안나)	총회장 김용철(요아킴)	TEL ; 318-5717 FAX ; 318-5661
--------------------	-------------------	-----------------	----------------------------------

■ 전례 안내

8월 19일	연중 제20주일 건축헌금 2차
8월 26일	연중 제21주일 건축헌금 2차

매월 마지막주는 교무금(십일조)
납부 주간입니다. (계좌이체시 신허
131-002-037469 입금 바랍니다)

■ 헌옷, 헌책(신문지, 폐휴지) 수집
사회복지분과에서 불우이웃 돕기를 위
해 재활용이 가능한 헌옷, 헌책, 신문,
PC본체 등을 수집합니다.

■ 교구장 주교님 사목방문 미사

8. 26(주일) 11시 교중미사
이용훈(마티아) 교구장 주교님 사목방문
미사때 새 로마 미사경본에 수록된 미사
악보에 따라 모든 미사 전례를 노래로
봉헌 하십니다. 교중미사 10분 전 성가
대와 함께 노래 연습이 있습니다.

■ 성경필사(신·구약) 노트 제출

신약, 구약 성경 완필 하신 분은 8월
19(주일)까지 사무실로 필사노트 제
출 바랍니다.
(필사증을 받은 필사노트는 제외)

■ 고춧가루 주문판매

건축기금마련을 위해 사회정의분과에서
고춧가루 1근(600g) 18,000원에 주문판
매합니다. 게시판에 신청바랍니다.

■ 성당차량 운행 시간표

승차 장소	토요일		주 일
	(1차)	(2차)	
동양A 정문	2:10	2:40	10:27
삼성A 정문	2:12	2:42	10:29
작은숲A 정문	2:14	2:44	10:31
도서관 앞	2:16	2:46	10:33
대우3차A 정문	2:18	2:48	10:35
우성,대우A 정문	2:20	2:50	10:37
삼환A 옆계단	2:21	2:51	10:38
성당 도착	2:23	2:53	10:40

■ 전례 및 청소 봉사

봉 사	8. 19(이번주)	8. 26(다음주)
청소/전례	선행	친절
차 봉사	선행	친절
미사 안내	영원한 도움의 성모	창조주의 어머니
차량 안내	바다의 별	순교자의 모후

미 사 시 간								예비자교리시간
시간	요일	월	화	수	목	금	토	일
06:00							*매월 첫째주 10:30 (성모 신심미사)	* 11:00(교중미사)
10:30				●		●		
19:30			●		●		*16:00(어린이 미사)	* 19:30(중고등부미사)

* 목요일반 :
오전 10시

* 주 일 반 :
오전 9:30

“우리 가족과 새로운 가족을 모십니다.”

장호원

< 노동자의 성 요셉 >

467-904 이천시 장호원을 서동대로 8880번길 8

☎ 사무실 643-2111 사제관 643-2112

☎ 수녀원 643-2113 FAX 643-2114

· 주임신부 : 한 태 문 (치릴로)

· 전교수녀 : 전 미 숙 (소화데레사)

· 총 회 장 : 석 인 환(치릴로) 010-6259-9168

· 연영회장 : 박 한 주(바오로) 010-5269-2601

미사 ◆ 토요특전 : 오후3시(어린이)/오후7시 30분 (청소년미사) ◆ 주일 : 오전 9시/ 10시30분/오후 7시30분

시간 ◆ 평일미사 : 월 : 오전 6시00분 / 화·목 : 오후 7시30분 / 수·금 : 오전10시

2018 사목교서 “신앙의 기쁨! 젊은이와 함께!”
 실천목표 “젊은이를 위한 통합사목 실현”

※ 이번 주간 행사

- 사회복지 후원회원 미사 및 접수
 때 : 8월19일(일) 9시.10:30분미사전후
- 꾸리아 월례회의
 때 : 8월19일(일)교중미사후 교육관
- 차량 봉사단 회의
 때 : 8월20일(월)오후7:30분 교육관203호
- 사목회.단체장.지역장 연석회의
 때 : 8월 25일(토)오전10시 교육관강당

※ 다음 주간 행사

- 형제 지.구역장 회의
 때 : 8월26일(일)교중미사후 교육관206호
- 여성 소공동체 모임
 때 : 9월1일(토)교중미사후교육관강당

※ 기타모임 및 전달

- ◆ 성인 복사단 모집
- 거룩한 미사전례 봉사할 성인복사단을 모집합니다.
1. 대 상 : 영세한지 1년 이상된 45~65세의 용모단정하고 신앙심을 깊게 하고자 하는 남성신자
 2. 봉 사 : 교중 미사 복사(1달에 1번)
 3. 연락처 : 복사단장 노태진(베드로)
 010.2779.5464.
 전 소화데레사 수녀 031)643-2113

◆ 외작 교우 입교식

대 상 : 신자가정의 비신자 가족
 (배우자.부모.자녀.형제자매.기타)

입교 일시 : 9월 9일 10:30분 교중미사중

교리 기간 : 3개월 (12월세례예정)

사무실에 신청해 주십시오.

◆ 첫영성체 가정교리 부모.어린이반 개학

때 : 8월18일(토)오후3시 교리실

(어린이미사는 9/8일 개학입니다)

◆ 단체 회합 후 (냉방기.선풍기) 꼭 확인 부탁드립니다.

※ 봉헌 봉사 및 미화 구역

봉헌 봉사 구역		성당 청소 구역		교육관 청소 구역	
월 일	구 역	월 일	구 역	월 일	구 역
8. 19	진암 8	8. 24	진암 8	8.24	오남리
8. 25	금호리	8. 31	진암 7	8.31	노탑리
9. 2	풍계리	9. 7	진암 6	9. 7	장 4-5
9. 9	삼부리	9. 14	진암 2-5	9. 7	장 2-3

* 청소구역은 청소 후 청소도구를 정리 바랍니다.성당 청소구역은 요셉센터 주변, 성당마당, 휴지통도합니다.

※ 우리들의 정성

- 주간 교무금 : 2,235,000원
- 연중19주일 주일헌금: 1,639,000원
- 성전신축 2차헌금 : 460,000원
- 감사헌금 익명 : 60,000원

※ 주일미사 참례현황 (8/12 총신자수,2,147명)

날 짜	미사 참례수	참석 비율(%)
8월 5일	558	25.98
8월 12일	558	25.98

- 성전신축을 위한 2차 헌금 있습니다.
- ☞ 페이스북에서 “장호원성당” 을 검색하세요.

자동이체 하세요 : “교 무 금” 신협 131-001-036675 장호원 천주교 / 예비신자 교리반: 일요반(오전9:00분)
 “사회복지 후원회” 신협 131-014-692332 장호원 천주교 / “성소 후원회” 신협 131-013-637948 장호원 천주교.

점동성당

“모이면 기도•봉사, 헤어지면 선교•선행”

주임신부 : 임지용(베드로)

총 회 장 : 송영섭(바오로)

연령회장 : 김동호(펠릭스) / 010-9374-1560

주 일	특전	오후 7시 30분	평 일	월	오전 6시 30분
	일반	오전 6시 30분		수, 금	오전 10시
		오전 10시(교중)		화, 목	오후 7시 30분
성 시	성 시 간 : 매월 첫 목요일 저녁미사 후 환자봉성제 : 첫째주 금요일 오전10시 미사후 준성사(차, 집축복, 혼배면담) : 사무실로 신청			교 육	은빛여정 : 매주 수요일 오전 10시 미사 후 매성경통독 : 매주 화요일 저녁미사 후 창세기성경공부 : 격주 금요일 여주성당 오후 8시

◇ 2018년 8 월 19일 연중 제20주일 ◇

※ 본당설립30주년향한성경필사 현황			※ 2018 우리 가족 찾기 목주기도 10만단 봉헌운동			
주간	신약	구약	주간	목주기도(단)	증감(단)	모금함(원)
지난주	마르 6, 6	탈출 23, 19	지난주	69,225		1,114,800
이번주	마르 6, 22	탈출 24, 6	이번주	69,225		1,114,800
						D-day(일)
						70
						63

- 9월 2일은 사제양성 특별헌금(사제양성 후원비) 이 있습니다.

8월	● 8월 기도지향 : 냉담자들을 위하여 • 미사 전 : 독서, 복음 읽기 • 미사 후 : 쉬는 교우를 위한 기도
본당미사참례율 : 현재 평균 28%, 목표 45%	

- 미사참례율

월	화	수	목	금	토	주일	총(명)
•	•	•	•	26	21	140	187

● 오늘의 말씀

“어리석음을 버리고 살아라. 예지의 길을 걸어라.” (잠언 9,6)

- 10분만

- 성당에 10분전에 도착하여 차분한 마음으로 미사참례를(구원의 잔치) 준비하면 어떨까요?

■ 미사•단체 모임

- 고해성사 인내

- 판공성사표는 성당 입구에서 찾아 연중동안 준비가 되시면 성사를 언제든지 보시기를 당부드립니다.

■ 기타인내

- 진신자 교육 및 견진성사 인내

- 일정 : 2018. 9. 2(주일).~2019. 2.10(주일)
- 시간 : 미사 후 11:00 ~ 11:30
- 식사나눔 주에 전신자 교육

※ 견진신청은 대부,대모를 선정 합의하셔서 사무실(신청) (전신자 : 53명, 견진 : 11명)

- 이스라엘•이탈리아 성지순례 인내

- 일정 : 12박 13일 (현재 : 14명)
- 접수 : 본당 사무실(신청서 작성)
- 순례비, 일시(미정)
- 모집인원 : 선착순 20명(예약금 50만원)
- 성지순례안내 : 8월 19일(주일), 교중미사 후 만남의 방

- 은빛여정 신청

- 신청 : 8월 26일까지(사무실)
- 일시 : 매주 수요일 오전 10시 미사 후
- 은빛여정과정 : 10,000원
- 대상 : 누구나 (현재 현황 : 4명)
- 개강일 : 8월 29일 (수)

● 재필용 킷,P.T병 들여서 댕에 담이주세요

- 진입인내

- ①사무실에서 전입교우 소재파악(신부님께보고)
- ②소공동체분과장과 구역장께 공지
- ③본당 교중미사 참여 확인 후 / ④주부에 홍보
- ⑤미사공지사항때 소개 및 환영식

- 교무금•건축헌금 갱신 및 신규 캠페인

※2018년 교무금•건축헌금(신규/갱신) 캠페인 현황

구분	총세대수	책정세대	책정비율	총세대당 월평균금액
교무금	233	103	44.21%	13,285원
건축헌금	233	4	1.72%	658원

※ 그동안 협조해주신 교무금 및 건축헌금도 정성껏 책정해 주시기 바랍니다.

- 가장 방문

날짜	구역	날짜	구역
8월 23,24일	처리·훈암	8월 30,31일	삼교

※ 사정에 따라서 시간과 날짜가 변경될 수 있습니다.

- 8월 영명축일 맞으신 분들께 진심으로 축하를 드립니다.(만남의 방, 성당에 게시)
(※ 축하식 : 8월 26일 교중미사 중)

- 진리주지 인내

성당밖에 주차할 경우 전면주차를 권장합니다. 편백나무가 아파요.

- 애니지 질약 협조

- 모임 후 (화장실 소등, 전자기기 확인)

2018. 8. 19

성 사 안 내		<div></div> <h1>정 남 성 당</h1> <p>주임신부 : 박형주(안드레아)</p> <p>경기도 화성시 정남면 신백길 142</p>	미 사 시 간			
고 해 성 사	미사 전 30분		주 일	토요일	오후 7시 30분	특 전
병자영성체	매월 마지막 주 화요일			일요일	오전 6시 30분	새 벽
집, 상가, 차 축복	수 시		오전 10시		교 중 어린이	
전입자 면담	매월 둘째 주일 교중미사 후		평 일	월	오전 9시	
예비자교리	주일 8시30분			화, 목	오후 7시 30분	
유아세례	매월첫째주토요일			수, 금	오전 10시	
		사 제 관: 352-3300 사 무 실: 352-3023 F A X : 352-5023				
		총 회 장: 박동일 도미니코사비오 010-5350-4398				
		연령회장: 하재택 빈첸시오 010-5257-9283				

₩ 단체별 월례회

일자	단체명	장소	시간
8/19(일)	기사사도회	회합실	교중미사후
8/22(수)	꾸리아		20:00
	울뜨레야		
8/23(목)	제대회		저녁미사후
8/24(토)	학생복사단		15:00

중고등부 자모회 신설

- 중고등부 자모회를 신설 합니다. 중고등부 주일학교에 등록되어 있는 학생의 어머니는 자동적으로 자모회 회원이 됩니다.

- 첫 모임 : 8/26(주일) 교중미사 후 1층 회합실

초등부 주일학교 여름방학

- 8/12 (주일) ~ 9/2 (주일)까지 초등부 주일학교 여름
 방학입니다. 기간 중 교리는 없지만 아이들이 주일미사
 에는 꼭 참석할 수 있도록 부모님의 협조를 바랍니다.

D 병자 영성체

- 8/28(화) 오전 9시 30분부터 병자영성체가 있습니다.
8/26(주일) 교중미사 후까지 사무실에 신청 바랍니다.

성당 주변 주차 재 안내

- 본당 주차 봉사자의 안내에 적극 협조해 주셔서 감사
합니다.

- 후면에 LED입간판과 좌, 우로 안전-반사경을 설치하였으니 출입 시 안전을 위해 좌, 우 반사경을 꼭 확인 바랍니다.

- 특히, 주일 새벽에 정남중학교 정문 앞에는 주차를 하지마시고 뽕뽕슈퍼 옆과 빌라 골목길에도 주차를 삼가하시기 바랍니다. 주변 주민 통행에 지장을 초래하고 계속 민원이 발생하니 주의를 부탁드립니다.

Ⓜ 사무실 휴무

- 8/23(목) 본당 사무장 휴가로 사무실 휴무입니다.

Ⓜ 전례 / 독서 / 안내

일 자	전 려	독 서	안 내
8/19	조영화(로사)	김건화(마리아) 구교희(루시아)	꾸리아
8/26	정철현(요셉)	이창용(바실리오) 정남주(소피아)	성령기도회

※ 각 Pr. 및 구역별 본당 청소 일정표

구분	대성당	소성당/화장실/마당
8/19	사랑하올 어머니	동남아파트
8/26	모든 성인의 모후	계향리, 귀래리
9/2	사랑의 샘	발산리
9/9	공경하올 동정녀	보통리

8월 차량 봉사 기사사도 회원

일 자	차 량	성 명	전화번호
8/19	45인승	최종찬(가브리엘)	010-9036-2737
	34인승	정칠현(요셉)	010-8308-2501
	12인승	정채욱(안드레아)	010-9398-3438
8/26	45인승	강종철(요셉)	010-3228-2412
	34인승	이창희(레오)	010-3328-0882
	12인승	박석근(요셉)	010-5352-8088

✞ 8월 주일 주차 봉사자

일 자	성 명
8/19	이창희(레오), 유봉열(바오로) 김태용(베네딕도), 김정익(야고보)
8/26	박윤홍(사도요한), 손동근(미카엘) 정채욱(안드레아), 오충신(요셉)

✎ 우리들의 정성 (8/6 ~ 8/12)

교무금	1,441,000
주일헌금 (연중 제19주일)	1,848,000
감사헌금 (의명 5만, 김기범 100만, 박숙자 1만)	1,060,000
교무금 계좌번호 : 농협 207032-55-007234 (천주교 수원교구)	
* 입금 시 성명과 함께 세례명을 반드시 써 주시고, 입금 후 사무실에 확인 전화 부탁드립니다. *	

2018.08.19

주임신부 : 배영섭 베드로 보좌신부 : 현영민 루도비코 본당수녀 : 서 M.파비올라 윤 M.엘리사벳	 (성 요한 마리아 비안네)	어린이 토요일 저녁 16:00 토요일 19:30
주임신부 : 031) 269-2706 보좌신부 : 031) 269-2707 수녀원 : 031) 269-6882 사무실 : 031) 269-3252 FAX : 031) 269-3253 연령회장 : 010-6281-7552		주새교일청월 토요일 06:30 토요일 09:00 토요일 11:00 토요일 16:00 토요일 19:30
		평화수목요일 토요일 06:00 토요일 06:00 토요일 06:00 토요일 06:00 토요일 10:00

전례 및 행사

영명

8/25(토) 영명축일을 맞이하시는
현영민 루도비코 신부님께 주님의
은총이 늘 함께 하시길 기도드립니다.
축하식: 8/19(주일) 교중미사

※ 보좌신부님을 위한 9일기도: 8/17(금)~25(토)

전진성사

- 전진 : 10/14(주일) 교중미사 중
- 교리 : 8/26, 9/02, 9/09, 9/30(주일 교중미사 후)
- 신청 : 8/26(주일)까지
- ※ 자세한 내용은 후보 간지를 참고하시고, 전진성사를 안 받으신 분들은 꼭 신청하시기 바랍니다.

임산부 축복 및 유아세례

- 일시 : 8/25(토) 오전 10시 미사 후
- 신청 : 8/19(주일)까지 사무실
- ※ 유아세례 전에 신부님과 면담이 있으니 미리 신청해 주시면 감사하겠습니다.

성경 노트 제출

- 성경 : 신약, 구약, 신·구약 완필
- 일시 : 8/26(주일)까지 사무실

본당 성경 경시대회

- 일시 : 9/02(주일) 교중미사 후
- 성경 : 복음서(성경 암송은 단체, 가족단위로 참가)
- 신청 : 8/26(주일)까지
- 문의 : 010-8990-4735(교육분과장)
- ※ 많은 참가 바랍니다.

제24차 교구 성경잔치

- 주제 : “보라, 내가 세상 끝 날까지 언제나 너희와 함께 있겠다.” (마태 28,20)
- 일시 : 10/14(주일), 09:00~16:30
- 장소 : 효명중학교
- 중심성경본문 : 복음서
- 행사 : 성경 경시, 암송, 그림그리기, 글쓰기, 작품전시 등



주님이얼마나 좋으신 지 너희는 맛보고 깨달아라 맛보고 깨달아라

◎ 교무금 자동이체 : 우체국 107235-01-000021 예금주 : 천주교수원교구유지재단 (입금자명 꼭 기재 바랍니다.) ◎

- 성경 그림그리기와 글쓰기, 성경 작품전시회에 참가하실 분들은 미리 신청해 주시기 바랍니다.
- 문의 : 010-8990-4735(교육분과장)

모 집

2019년도 부활세례 예비자

- 신청 : 9/09(주일)까지
- 문의 : 010-2628-5846(선교분과장)
- ※ 많은 선교 바랍니다.

교 육

교구성경공부 '여정'

- 성경 : 오경 1
- 개강 : 8/30(목) 오전 10시, 지하1층 강당
- 문의 : 010-4374-7757(반장)
- ※ 많은 신청 바랍니다.

봉사 구역

미사안내 및 청소담당

일 자	토요일 저녁	주일새벽	주일교중	주일 16시
8/18-19	영남	한화	풍림2	진로, 삼환
8/25-26	성지	신안	풍림3	벽산2

(청소 : 토요일 10시 미사 후, 월요일 10:00)

봉 헌 금

지난주 회계(8/06~12)

수 입	지 출
교무금 5,910,000	7월미사예물 6,815,000
주일헌금 4,660,400	선교비 1,860,700
감사헌금 600,000	교육비 1,950,500
건축헌금 330,000	일반관리비 1,365,680
미사예물 2,330,000	
계 13,830,400	계 11,991,880

◎ 교리실 사용 후 에어컨 꼭 꺼 주시기 바랍니다.

성당마당 주차안내

안쪽부터 차례로 주차하시고, 인도에는 주차하지 말아 주시기 바랍니다.



정자동 주교좌 성당 (한국순교성인)

우: 16346 수원시 장안구 이목로 39
사무실 : 252-6776 / 팩스 252-6775
E-mail: jeongja@casuwon.or.kr

주임신부 우종민(도미니코)
보좌신부 한용민(그레고리오)
☎ 031-252-6776
수녀원 ☎ 031-252-2632
총회장 이상덕(사도요한)
☎ 010-6208-1559
연례회장 이해춘(아오스당)
☎ 010-6440-7037

미사시간	주일	주 일 : 오후7시30분 (토요일-청년미사), 새벽6시, 오전10시 (초등부 미사), 오전10시30분 (교중 미사), 오후7시 (중·고등부 미사)
안 내	평일	월 ~ 토 : 새벽6시 / 화, 목요일 : 오후7시30분 / 수, 금요일 : 오전10시

◆고해성사 : 매 미사 30분전 ◆환자영성체 : 매월 둘째 주 목요일 ◆유아세례 : 매월 마지막 주 토요일 16시

♥ 연중 제20주일 (함께 노래해요~♪)



(후렴) 주님이 얼마나 좋으신지 너희는 맛보고 깨달아라



“봉헌을 축하합니다”

성전 봉헌 21주년 경축미사

일시 : 8월20일(월) 오전 6시

♥ 주일학교 등록접수(2018년 미등록자)

-초등부-

- 일시 : 8월 19일(주일) 교중미사 후 1층 로비
- 등록비 : 1만원
- 문의 : 서 사베리아 교무선생님(010-8589-9049)

♥ 여정 '바오로 서간' 성경공부 접수

- 접수 : 8월 19일(주일)~8월 31일(금)
- 교육 : 오전반 - 매주 금요일 10시 미사 후
8월 31일(금)~11월 23일(금)
저녁반 - 매주 목요일 19시30분 미사 후
8월 30일(목)~11월 22일(목)

- 장소 : 지하1층 교리실
- 신청비 : 2만원(교재비 별도)
- 문의 : 교육분과 010-5339-7073

♥ 은빛여정 '심화 로마서와 코린토서' 성경공부 접수

- 접수 : 8월 19일(주일) ~ 8월 28일(화)
- 교육 : 8월 28일(화) 10시
- 장소 : 지하1교리실
- 신청비 : 2만원 중 1만원 부담
- 문의 : 교육분과 010-5339-7073

♥ 청년회 환영식 안내

- 대상 : 정자동주교좌성당 모든 청년(20~39세 청년)
- 일시 : 8월 25일(토) 19시 30분 청년미사 후
- 장소 : 지하식당 • 문의 : 부회장 010-7182-2870

※ 많은 참여 부탁드립니다.

♥ 형제구역장 모임안내

주임 신부님과 상견례 자리가 있습니다. 많이

참석해 주시기 바랍니다.

- 일시 : 8월 31일(금) 20시
- 장소 : 지하1교리실

♥ 예비자 환영식 안내

- 환영식 : 9월2일(주일) 오전10시30분 교중미사 중
- 입교식 : 10월7일(주일) 오전10시30분 교중미사 중
- ※ 소공동체 구역장, 반장, 레지오 단원들의 적극적인 협조 부탁드립니다.

♥ 전임교우를 환영합니다! [기간 :8.9 ~8.15 2세대]

성명	세례명	전입일	구역	직전본당
남상현	프란치스코	8/10	대진구	조원동주교좌
박윤민	젼마	8/11	아너스빌구	율전동

※ 이번 주 전입면담은 8월 22일(수) 오전10시 미사 후에 있습니다.

♥ 단체모임

단체	일시	장소
평단협	8/19(주일) 9시	지하13교리실
M·E	8/19(주일) 12시	지하2교리실
자모회	8/26(주일) 11시	1층 본성전

◎ 2018년 교무금 신립 현황(8월 15일 현재)

- 45.1% (938세대/ 총 2,079세대)

◎ 지난 주일미사 참례율 : 29.2%(1,438명 /4,917명)

우리들의 정성 (감사합니다)		
교무금	주일헌금	성모승천대축일 합동미사예물
12,255,000원	4,806,000원	8,800,000원
감사헌금 : 150,000원		
정승기(요셉)	5만원	익명 10만원
성소후원금 : 162,000 원		
고세욱(제오르지오) 외 16명		

◎ 미사전례 및 성당청소

미사시간	일자	8/19	8/26	9/2
	전례	토요저녁	청년담당	청년담당
	주일새벽	파장13구	정자2구	신미구
	교중미사	정자1구	정자3구	대진구
청소 (대성당)	일자	8/26	9/9	9/16
	담당지역	SK뷰2지역	파장1지역	파장2지역

※ 전례봉사자들은 매 미사 후 헌금집계 해 주세요.

◆ 교무금계좌 : 우리 1005-001-912766 전주교수원교구유지재단 / 정자동주교좌성당

↳ 교무금 납입방법 : 1. 사무실 직접 납입 2. 은행 자동이체 신청

입금 시 계좌자 이름 세리명으로 입금해 주세요

예비신자 교리반: 주일반(오전9시)

환영식 : 2018년 9월 2일

<h1>천주교 조암성당</h1> <p>(성 베드로와 성 바오로)</p>		<p>※ 미사 시간 안내 ※</p> <p>토요일 오후 5시- (청소년, 청년미사) 오후 7시30분</p> <p>주 일 - 09시, 11시 (교중)</p> <p>평일 : 월 - 오전 6시 화·목 - 오후 7시 30분 수·금 - 오전 10시</p> <p>※ 교리 시간 안내 ※</p> <p>주 일 반 : 일요일 오전 9시 30분 평 일 반 : 목요일 오후 20시</p>
<p>18567 경기도 화성시 우정읍 조암서로22번길 14-6</p> <p>주임신부 : 이건옥 (클레멘스) 총회장 :</p> <p>사 무 실 : ☎ 3 5 8 - 9 7 0 1 연령회장: 송헌섭(마르코) 010-6625-0800</p> <p>F A X : ☎ 3 5 8 - 9 7 0 3 홈페이지: cafe.daum.net/cajoam</p>		

2018년 8월 19일 연중 제20주일

화답송

주님이 얼마나 좋으신지
너희는 맛보고 깨달아라.

♫ 오늘 성가	입당 : 62	봉헌 : 512.510	성체 : 171.502	파견 : 61
♫ 차주 성가	입당 : 16	봉헌 : 216.217	성체 : 179.499	파견 : 439

☑ 본당건축 특별헌금

8월 19일 연중 제20주일은 본당건축특별헌금이 있습니다. 정성껏 봉헌해 주시기 바랍니다.

☑ 주일(主日)미사 참례현황

월/일	산자수	17:00 청소년, 청년	19:30 (토)특전	09:00 미사	11:00 교중미사	계(%)
8/12	2,152	-	148	247	210	605(28%)

☑ 첫영성체 모집 및 교리시간 안내

모집기간 : 8월 5일 ~ 8월25일까지

첫영성체 교리 기간 : 9월 ~ 12월

☑ 우리들의정성 (8월 6일~ 8월 12일)

봉헌해 주신 모든 분들께 감사드립니다.

☑ 첫영성체 부모 첫 모임 안내

일 시 : 9월2일(일) 교중 미사 후

☑ 전례단원 피정안내

일 시 : 8월25일(토) 오전 9시 ~ 16시30분

장 소 : 대전 정하상 교육 회관

대 상 : 전례분과 단원

(성가, 제대, 해설.독서, 안내단, 복사)

회 비 : 25,000원

출 발 : 오전 7시20분 (시간 엄수)

☑ ‘은빛여정’ 개강 안내

일 시 : 8월 29일(수) 호세아서와 예제키엘서

수강료 : 10,000원(교재비 별도)

☑ ‘일반여정’ 개강 안내

일 시 : 8월 31일(금) 역사서 1

수강료 : 20,000원(교재비 별도)

☑ 제물봉헌, 청소 봉사 지역별 안내

8월25일(토) 화수지역, 9월 1일(토) 조암지역,

교무금 (37세대)	3,490,000
주일헌금 (연중 제18주일)	2,059,000
특별봉헌금,	2,013,000
감사헌금:	
건축헌금: 라정희(2) 구광희(3),정희경(3),승병준(3) 최향숙(5),김성호(7),전명희(10) 김익희(10),이학중(10),김번기(12) 신현삼(20),김광규(20),한석희(25)	1,300,000
합 계	8,862,000

☑ 단체 모임

단 체 명	시 간
성심회	8월 19일(주일) 교중 미사 후
대건회	9월 1일(토) 저녁 미사 후

미 사 시 간		<div>조원동주교좌성당</div> <div>(평 화 의 모 후)</div> <div>주임신부 : 양 형 권(바 오 로) 244-7767</div> <div>보좌신부 : 박 결(마 티 아) 244-7768</div> <div>총 회 장 : 김 귀 열(스테파노) 010-3730-6172</div> <div>연령회장 : 정 광 태(시 문) 010-2321-3989</div> <div>사무실 : 244-7766(FAX 246-4320) · 수녀원 : 244-7769</div>	예비 신자 교리 시간	성 인	목	20:00
토	10:00(첫째주 성모신심미사) 16:00(가족) 19:30(성인)				주일	09:30
주일	06:00(성인) 16:00(청년) 09:00(학생) 19:30(성인) 11:00(성인)			중고생	주일	09:00 미사 후
				주 소	수원시 장안구 정조로 978번길 5	
평일	06:00(월,화,수,목,금,토) 10:00(수,금) 19:30(화,목)			이메일	jowon@casuwon.or.kr	
				카 페	다음 → 조원동성당	
차량축복				첫째 토요일 : 오후 3시 20분 셋째 토요일 : 오후 3시 20분		
혼배면담		둘째 · 넷째주 토요일 : 저녁 6시	혼배성사	면담 후 토요일 저녁 주일미사 중		

※ 8월 19일 연중 제20주일 화답송 후렴부분



주 님 이 열 마 나 좋 으 신 지 너 희 는 맛 보 고 깨 달 아 라.

하느님을 찬미, 찬양함은 참으로 마땅하고
옳은 일이며, 저희 도리요, 구원의 길입니다.

오늘은 본당 성소를 위한 특별헌금이 있습니다.

제2차 바티칸 공의회(1962-65년)

- ❖ 평신도 사도직에 관한 교령
 - 평신도 사도직의 여러 분야
 - *평신도는 본당에서 사제와 긴밀히 일치하며 활동해야 한다. 인간 구원에 관한 사항은 물론, 자신과 세상의 문제들을 교회 공동체 안에서 논의하고 해결해야 한다.
 - *평신도는 또한 교구에 대한 의식을 가져야 한다. 본당 사목구는 교구의 세포와 같은 것이므로 자신의 목자(牧者)인 주교의 부름이 있을 때에는 언제나 자신의 역량을 바쳐야 한다.
 - *그뿐 아니라 평신도는 그 협력(봉사)을 본당이나 교구에 국한시키지 말고 초본당적, 초교구적, 전국적, 국제적 영역까지 넓히도록 해야 한다.

미 사 전례 편

- ❖ 미사성제 (聖祭) 9
 - 미사의 은혜
 - *미사성제를 통해 받는 미사의 은혜에는,
 - ①미사를 집전하는 사제가 받는 은혜,
 - ②특별히 예물을 바쳐 미사를 청한 신자가 받는 은혜,
 - ③그 미사에 참례하는 신자들이 받는 은혜가 있다.
 - 미사 예물
 - *미사 예물은 미사를 청하는 신자가 봉헌하는 일정한 금액을 말하며, 크게 두 가지로 나뉘는데, 연미사(세상을 떠난 영혼들을 위한 미사)와 생미사(살아 있는 사람들을 위한 미사)이다.
 - 미사보
 - *미사 수건이라고도 하며, 미사를 비롯한 교회의 공식적인 예식에서 여성 교우들이 머리에 쓰는 수건을 말한다.
 - *이는 초대교회부터 전해오는 관습으로 바오로 사도의 코린토 1서 11, 5-7의 말씀에서 유래된 것으로 보며, 치장된 머리를 가리는 정숙함과 겸손함을 나타낸다.

- ▶ 교구 '여정' 성경 공부 2학기 개강(오정2)
 - 일시 : 8월 27일(월) 10:00~12:00
 - 수강생 신청·접수 받습니다.
 - 문의 : 본당사무실, 이명숙(울리바) 010-7163-1810
- ▶ 유아세례 안내 : 9월 1일(토) 가족미사 후
 - 유아세례를 희망하는 가족은 8/30일(목)까지 신청
- ▶ 청년회 MT
 - 8월 25일(토) ~ 26일(주일) : 은이성지, 손골성지
- ▶ 본당 환경개선공사(건축)를 위한 목주기도 봉헌 운동
 - 기간 : 2018년 7월 9일(본당 주보 대축일) ~ 2019년 5월 18일(본당 봉헌 대축일)
 - "마음의 성전에서 보이는 성전으로!" 각자의 마음에 새로운 내적(內的) 성전을 세우는 지향으로 목주기도를 봉헌해 주시기 바랍니다.

지난주 우리들의 생생

연중 제19주일 주일헌금		5,331,000원
8. 7 ~ 8. 13 교 무 금		8,249,000원
감사 헌금	20,000원	익명
	50,000원	익명
현금	30,000원	장 클라우디아(유경), 김 엘리사벳(하태) 남 데레사(미순)
	100,000원	이 아네스(정숙), 홍 베드로(현기)
건 축 헌 금	200,000원	황 야고보(주상)
	10,000원	윤 안젤라(순자), 이 소화데레사(현순) 이 그레고리오(진우), 채 마리스텔라(윤희)
현 금	20,000원	진 안나(영숙), 김 아네스(현숙) 백 율리아(명숙), 김 토마스(영기)
	30,000원	홍 골롬바(은교), 임 영길, 익명 조 안나(연심)
금	50,000원	오 아네스(정자), 김 다니엘(길옥), 익명 김 안드레아(재구), 홍 베드로(현기)
	100,000원	홍 율리안나(순희)
금	200,000원	김 수산나(재은), 익명
	300,000원	신 투까(윤철)
금	100만원	강 가롤로(기현)

주일미사 참례 연왕

일자	가족	특전	06:00	09:00	11:00	16:00	19:30	합계
8.12	82명	225명	261명	301명	321명	159명	186명	1535명
신자수			5438명		참례율		28.2%	

미 사 안 내			조원솔대성당 St. Raphael Archangel's Church (성 라파엘 대전사)	성당 사무실 : ☎ 245-9023 FAX 245-9175
주 일	토요일 16:00(어린이) 19:30(학생) 일요일 07:00(성인) 10:30(교중) 16:00(청년) 19:30(성인)			주임신부 : 이정윤 요셉 ☎ 245-9025
	평 일			06:00(월) 10:00(수·금) 19:30(화·목) 매월 첫주 토 10:00 성모신심미사
E-mail : soldae@casuwon.or.kr (우)16293 수원시 장안구 수일로 179번길 46 본당 한글 인터넷주소: '조원솔대성당'				

◆ 예비신자 교리 : [성탄 세례반] 수요일 11시, 주일 17시 / 청소년교리 - 토요일 18시

◆ 직장인을 위한 주일미사 안내 - 복수동성당 (밤 10시)

[화답송]



♣ 2019년 성령강림반 예비신자 모집

- 신 청 : 9월 7일(금)까지 본당 사무실
- 입교식 : 9월 9일(주일) 10시 30분 교중미사 중
- 교리반 : 주일(17시), 금요일(11시)
- 교리기도 : 8/27(월) ~ 8/31(금) / *협조 : 소공동체
- 선교자료 활용 : 엘리베이터 옆 선교리플렛 비치
- ※ 가까운 이웃부터 초대하여 하느님 자녀됨의 은총을 함께 누릴 수 있도록 신자 여러분들의 기도 부탁드립니다.

◆ 미사일정 변경안내

8월 20일(월)~8월 24일(금) 평일 미사가 없습니다.

◆ 초등부주일학교 개학 미사

- 일 시 : 8월 25일(토) 오후 4시 어린이 미사

◆ 2018년 본당 성경 경시 대회 안내

- 대 상 : 전신자
- 범 위 : 복음서(마태오, 마르코, 루카, 요한),
교구 성경 경시대회 예상문제집
- 일 시 : 8/25(토) 19:30, 8/26(주일) 07:00, 10:30,
16:00, 19:30 미사 강론시간 15분간
- ※문 의 : 교육분과장 (010-6232-8749)
(본당 성적 우수자 시상 예정)

◆ 유아세례 안내

- 일 시 : 8월 25일(토) 오후 4시 어린이미사 후
- 준비물 : 유아세례신청서, 초, 감사예물
- 8월 19일까지 본당 사무실로 접수바라며, 세례 당일
대부(모)와 오후 4시 30분까지 사무실로 와주시기
바랍니다.

◆ 2학기 성경 여정반 개강 안내

- 일 시 : 8월 27일(월)
- 과 목 :
- 요한 복음서 : 매주(월) 10시~12시
- 가톨릭서간과 요한묵시록 : 매주(월) 20시~21시 40분
- 수강비 : 2만원(교재비 별도)
- 문 의 : 교육분과장(010-6232-8749)
- ※ 개강일에 접수합니다.

◆ 사회교리 특강 안내

- 목 적 : 가정과 사회에서 신자 개개인이 '작은 예수'로서의 복음화를 구현하기 위한.
- 일 시 : 9월 2일(주일) 교중미사 중
- 강 사 : 인천교구 호인수 베네딕토 신부님
- 약 력 : 한겨레신문 기고
시인('목련이 질 때', '또 다른 사랑법')
노동자, 도시빈민, 환경운동을 위한 사목
- ※문 의 : 교육분과장(010-6232-8749)

◆ 첫토요일 성모신심미사 : 9월 1일(토) 오전 10시 미사

◆ 성 시 간 : 9월 6일(목) 저녁미사 후

◆ 병자영성체 : 9월 13일(목) / *접수 : 9월 9일(주일)까지

◆ 법률·세무·건강 및 한방진료와 청소년상담 안내

- 일 시 : 9월 2일(주일) 교중미사 후 ~ 12시 30분
- 장 소 : 102~106번 교리실
- 법 률 : 박봉규(바오로) 변호사
- 세 무 : 최은영(엘리사벳) 세무사
- 건강 진료 : 이원호(루수) 피부과 전문의
- 한방 진료 : 유동원(프란치스코) 한의사
- 청소년관련 : 박종찬(바오로) 교육자원봉사센터장
- ※ 접수 및 문의 : 사회정의분과장(010-5394-4628)

☞ 이번주 행사·모임

- ▷ 전례분과 월례회의 : 8월 19일(주일) 오전 9시 30분
- ▷ 선교분과 월례회의 : 8월 23일(목) 오전 11시
- ▷ 중고등부자모회 월례회의 : 8월 25일(토) 오후 4시

☞ 다음주 행사·모임

- ▷ 사회복지후원회 미사 : 8월 28일(화) 저녁미사
- ▷ 평단협 월례회의 : 8월 28일(화) 저녁미사 후
- ▷ 상임위원회 월례회의 : 8월 30일(목) 저녁미사 후
- ▷ 소공동체봉사자 월례회의 : 8월 31일(금) 오전미사후

성전 청소 구역	매주 화요일	매주 토요일
이 번 주	한일1구역(8월 21일)	한일14구역(8월 25일)
다 음 주	한일2,4구역(8월 28일)	한일15,17구역(9월 1일)

전례 봉사 구역	19:30(토)	7:00	10:30	16:00	19:30
8월 19일(주일) 연중 제20주일	송죽4	주공2	한일9	청년	주공9
8월 26일(주일) 연중 제21주일	한일1	주공3	한일10	청년	주안1

◆ 다음주는 대외자선지원 특별헌금(2차)

<성가번호> • 입당 : 24 • 봉헌 : 513, 212 • 성체 : 166, 168, 152 • 파견 : 458



죽산성당

병인순교자죽산순교자 기념성당

17519 경기도 안성시 죽산면 중부길 13

주임신부 : 배 용 우 (바 오 로)

수녀원 : 김 젤마나 수녀
박 인노첸사 수녀

총 회 장 :

연령 회장 : 이 윤일(바오로)

: ☎ 010-3452-8559

사 무 실 : ☎ 676 - 8261

◆ 신앙의 기쁨! 젊은이와 함께! ◆

실천 목표 : 젊은이를 위한 통합사목 실현

☑ 박인노첸사 수녀님 인사이동

8월 23일(목) 대구 청도본당으로 인사이동하십니다.

그동안 죽산본당을 위해 애써주시고 수고해 주신 박 인노첸사 수녀님 영육간에 건강을 위해 많은 기도바랍니다.

☑ 박지영 지영도로테아 수녀님 환영미사

죽산본당을 애써주실 박지영 지영도로테아 수녀님

8월 23일(목)에 새로 부임하십니다.

수녀님 환영 미사가 8월 26일(주일)에 있습니다. 영육간에 건강을 위해 많은 기도 바랍니다.

☑ 꾸르실료 교육

8월16일(목)~19일(주일)까지 이윤일(바오로) 형제님이 꾸르실료 교육체험에 들어갔습니다. 형제님을 위해 많은 기도바랍니다.

☑ 몸과 마음이 아픈이들축복식

8월 29일(수) 오전 10시 미사후에 있습니다.

☑ 김장용 멸치 액젓 판매 및 접수

김장용 멸치 액젓을 접수 받습니다.

각 구역장님은 성모회에 신청 바랍니다.

판매가격 : 35,000원

☑ 구역모임일정표(구역모임책자결재바랍니다.)

일시	요일	구역	시간	장소
8/22	수	하장	저녁7시30	박원균
8/22	수	당목리	오후2시	임은숙
8/22	수	두현리	오후3시	권명자
8/22	수	죽산2	저녁7시30	최순규
8/23	목	능북	저녁7시30	이상분
8/24	금	장암리	오후2시	변언년
8/24	금	월정리	12시	신정순
9/12	수	장계리	저녁7시30	김진중
9/12	수	용설리	오후3시	황봉필
9/12	수	미장리	저녁7시30	허병희
9/19	수	죽산1	저녁7시30	강도성

☑ 성당 청소 구역

* 8월 19일(주일) : 하장, 능북, 두현리

* 8월 26일(주일) : 열원, 장계리 죽산1구역

☑ 8월현재 본당 살림 현재

수 입	지 출
이월금 12,268,905	제전비, 전교비
미사예물 440,000	단체보조비
주일헌금 1,913,000	봉사, 예비자교육
교무금 3,202,000	사제관운영비 860,000
감사헌금 100,000	사제성무활동비
특별헌금	사제피경연수비
합동미사예물	수녀생활, 활동
과년도교무금	청소년지원비 1,700,000
후원금 20,000	후원금, 여비교통비 850,000
이자수익	급여, 건. 보, 국민연금 1,422,570
천기수정손이익	수도광열비, 세금
대여비	공납금, 미사예물 2,890,000
사용료 수입	수수료수선, 비품
	후원금 1,650,000
	잔액 8,571,335
17,943,905	17,943,905

☑ 이월금 : 12,268,905원 금주수입 : 5,675,000원

금주지출 : 9,372,570원 금주잔액 : 8,571,335원

☑ 봉헌금

내 역	금 주	누 계
주일헌금	1,913,000	52,442,380
합동미사예물		11,182,000
교무금	3,202,000	69,122,000
과년도 교무금		4,430,000
감사헌금	100,000	4,220,000
미사예물	440,000	
사제양성 헌금		

☑ 모임안내

금 주 : 꾸리아 : 8월 19일(주일) 11시 미사후

사목회 : 8월 23일(목) 저녁미사후

차 주 : 연령회 : 8월 26일(주일) 11시 미사후

성모회 : 9월 1일(토) 성모신심 미사후

☑ 미사 참례자 (총 1,502명)

토요일	9시	11:00	저녁7:30	합계	미사참례율
61	175	177	65	478	32%

미사 시간 안내	주 일	오전 09:00 오전 11:00(교중미사) 저녁 7:30	평 일	월 - 오전 7시 수, 금 - 오전 10시 화, 목 - 오후 7:30 토 (특전) - 오후 3:00 (초, 중, 고 주일학교) 매월 첫 토 - 성모신심미사 오전 10:00	예 비 자 교 리 주일 : 오전 9시30분,
----------	-----	---------------------------------------	-----	---	-----------------------------

천주교를 알고자 하시는 분은 본당신부님, 수녀님 또는 사무실에 문의하십시오.

미 사 시 간				
토	16:00	미사없음	월	06:00
	19:30	중고등부		19:30
	06:00			
	09:00			10:00 20:00
	11:00	교중		19:30
주일	19:30	청년부	금	06:00 10:00
성시간		매월첫목요일 19:30 미사후	성모 매월첫토요일 신심 10:00 미사	
<div><div><div><div>죽전성당</div><div>16867 용인시 수지구 용구대로 2753번길 12-2 http://www.jjsd.or.kr</div><div>사무실 276-9583 / 팩스 276-9584 이메일 jukjeon@casuwon.or.kr</div></div><div>주임신부 : 홍요셉 요셉 보좌신부 : 천세영 임마누엘 본당수녀 : 김 미선젬마, 이 도르가 총 회 장 : 김용생 테오필로 연례회장 : 김현수 대견안드레아 010-6235-2316</div></div></div>				
봉성체 매월 첫 금요일 14:00 유아세례 매월 첫 토요일 10:00 미사 후 집 · 가게 · 차축복 / 혼인 성사 · 면담 사무실로 문의				



◇ 이번주 복음 말씀 ◇

내 삶은 참된 양식이고
내 피는 참된 음료다

요한 6,55

2018년 9월 2일



영원한 도움의 성모 수도회 입회
죽전성당 : 조은영 아녜스
수도 여정의 첫 발걸음에
신자분들의 많은 기도 부탁드립니다

■ 이번주 청소년 활성화 특별헌금 있습니다

- 8월동안 청소년 여름신앙캠프와 주일학교 활성화 지원을 위한 2차 헌금이 있습니다

■ 유아세례: 9/1(토) 10:00 미사 후(사무실로 신청)

■ 수원교구 청년성서모임 '말씀 사랑 미사'

- 일정: 9/9(주일) 19:30 청년미사
- 대상: 모든 청년들

■ 청년회 여름캠프

- 일정: 8/25(토) ~ 8/26(주일), 13:00 출발
- 장소: 미리내 성지 → 용인시 호수정원 펜션
- 문의: 청년회장 010-3715-4980

■ 수험생을 위한 100일 기도

- 시간: 매일 15:00, 20:10
- 장소: 성체조배실 회비: 5만원
- 문의: 신 미카엘라 010-2214-7515

■ 여정(역사서Ⅱ) 신청

- 개강: 9/4(화) 20:10, 교재비별도
- 접수: 매 주일미사 후 1층 로비
- 문의: 김 세실리아 010-5273-6762

■ 185차 정기산행: 중미산, 유명산 계곡

- 일정: 8/25(토) 06:20, 죽전성당 앞 출발
- 회비: 3만원 준비물: 점심식사, 간식 등
- 문의: 다음카페 성당산악회 010-8323-2698

■ 외박 교우 배우자 반 모집

- 입교식: 8/26(주일) 11:00 교중미사
- 기간: 9/2~11/25(주임신부님 직강)
- 시간: 화요일 저녁 8시10분
- 문의: 선교분과장 010-3459-8105

■ 견진성사 신청 안내

- 견진성사: 10/14(주일) 11:00 교중미사
- 일시: 9/7~10/5, 매 주 금요일 19:30~21:30
- 접수: 매 주일미사 전, 후 1층 로비
- 문의: 교육분과장 010-2706-8034

일 정	강 의 명
9/7(금)	메시아의 탄생과 공생활 준비 주제: 은총의 샘 성사
9/14(금)	복음의 핵심 - 하느님 나라 주제: 견진성사와 성령의 열매
9/21(금)	예수님 예루살렘 입성과 사형선고 주제: 미사의 은총과 성체 성사
9/28(금)	그 날! 그리스도의 죽음과 부활 주제: 그리스도인의 성화와 활동
10/5(금)	교회 시작 - 복음을 전하여라! 주제: 우리가 교회입니다. 복음 선포

※ 휴대폰은 무음으로 하시거나 꺼주시기 바랍니다.
※ 단체별 교리실 사용후 에어컨 꺼주시기 바랍니다.

우리들의 정성 (8/6 ~ 8/12)

교무금	5,805,000	주일헌금	4,451,300	빈첸시오	125,000
감사헌금	1,510,000	청소년 활성화	2,714,050	성소후원	255,000
↳ 신현숙 50,000 익 명 1,000,000		익 명 100,000 손영수 50,000		임정희 300,000 익 명 10,000	

주일미사 참례 현황

8/11(토)				8/12(주일)				참례	비율
10:00	16:00	19:30	06:00	09:00	11:00	19:30			
-	-	276	165	391	436	311		1,579명	34%

전례 · 주차 · 청소 봉사일정

	연중 제20주일(8/19)			연중 제21주일(8/26)			연중 제22주일(9/2)		
전례봉사 (구역)	6시	한솔	6시	현대2	6시	중앙	6시	중앙	
	9시	동성2	9시	아이뷰	9시	대림	9시	대림	
	11시	동성3	11시	현대1	11시	현대3			
주차봉사	황금 궁전			천사들의 모후M			파티마의 성모		
청소봉사	순결하신 어머니			능하신 동정녀			인자하신 동정녀		
	천사들의 모후			동정녀들의 모후			그리스도의 어머니		
	현대2, 현대3, 대림			중앙, 현대4, 길훈1			퍼스트-휴먼한신파구원		

* 미사시간 *		 하늘의문성당	죽전1동 하늘의문 성당 [16882] 경기도 용인시 수지구 대지로243 홈페이지 : cafe.daum.net/jukjeon1dong E-mail : jj1dong@casuwon.or.kr	주임신부: 한정욱(베드로) 본당수녀: 윤이사야, 이브니엘 총 회 장: 김용찬(토마스) 연령회장: 안중근(스테파노) 010-3312-8497 사무실 : 896 - 1812 Fax : 0303-0276-9583
월	06:30			
화, 목	19:30			
수, 금	10:00			
토(저녁)	16:00(어린이) 19:30분(학생)			
주일	08:30 10:30(교중) 19:30(청년)			

성모 신심 미사 : 매월 첫 토요일 오전 10시	본당기도회 : 매월 셋째 목요일 저녁미사 후 성소자들을 위한 기도 : 매주 화요일 저녁미사 후
성시간 : 매월 첫 목요일 저녁미사 후	예비신자 교리반 : 주일 오전 9시
환자영성체 : 매월 첫째 화요일 오전9시	<input type="checkbox"/> 사무실로 미리 신청하세요. ● 혼인면담 : 화, 목, 토, 주일 미사 후 ● 집축복, 상가축복, 차축복 : 희망일
위령 미사 : 매월 셋째 금요일 오전10시 미사	
유아세례 : 3,6,9,12월 첫째 토요일 오후 5시	

- ✚ 오늘은 건축기금마련을 위한 특별헌금
 ✚ 다음주일은 건축기금마련을 위한 특별헌금

■ 본당의 날 기념 음악회

- 일시: 9월9일(주일)교중미사 후
- 장소: 성전
- 시간: 오후12시30분 ~
- ☞참가자: 초등부주일학교, 중,고등부주일학교, 청년성가대, 스텔라성가대, 브르타첼리성가대, 하모니카반, 각지역별 참가자에게 선물이 지급됩니다.
- ☞각 가정으로 본당일날 기념품이 배부됩니다.
- ☞교중미사후 전신자 점심식사가 준비되었습니다.

■ 어린이첫영성체반 세례식 및 유아세례식

- 일시: 9월8일(토) 오후4시 어린이미사 중
- 준비: 세례신청서, 감사예물, 교무금 책정, 고해성사
- ☞대부모님 정하셔서 신청서 제출하세요.

■ 하늘의문대학 개강

- 개강: 9월5일(수)오전미사 후
- 신청: 8월12일(주일) ~ / 기존회원 우선접수 70명
- 회비: 5만원(교재비포함)
- 동아리활동: 라인댄스,노래교실,중국화화,민요,하모니카
- ☞동아리활동은 인원수에 따라 변동될수 있습니다.

■ 치매 무료검사 신청접수

- 대상: 60세이상 (노인대학 신청자 우선접수)
- 시간: 9월5일(수)오전11시30분 ~
- 문의: 010-9209-3718 • 장소: 성전
- ☞용인시 수지구 주민등록 거주자 대상

■ 성모신심미사

- 일시: 9월1일(토)오전10시
- ☞성모신심미사에 참여하면 전대사를 받을 수 있습니다.
- ☞전대사조건: 고해성사, 영성체, 교황님의 기도지향에 따른 기도바치기

■ 장바구니 사용 권장

성모회에서 비닐봉투와 일회용품사용을 줄이기 위해 장바구니 사용을 권장합니다. 집에서 사용하지 않는 장바구니가 있으면 성모회에 가져다 주세요.

■ 성경필사(신.구약) 노트 제출

- 신약, 구약 성경 완필 하신 분은 8월19일(오늘)까지 사무실로 필사노트 제출바랍니다.

여정성경공부 모집 (2학기: 8월 ~ 12월초까지)

① <여정첫걸음> : 수요일 - 오경2

- 개강: 8월29일(수)오전10시미사 후
- 참가비 : 20,000원 (교재비 별도)
- 문의: 교육분과 010-9175-6410 김민주(엘리사벳)

② <은빛여정> : 수요일 - 서간과 요한묵시록

- 개강 : 9월5일(수)오전10시미사 후
- 문의: 노인분과 010-9209-3718 전난실(사라)

생명을 주신 하느님께 감사의 선물을... 2018년(교무금) 신립 현황

총1,194세대 중 603세대 신립 (49.6%)



주일미사		평일미사		 <div>중앙성당</div> <div>(리 없이 깨끗하신 성모성심)</div> <div>사무실 : 441-3531 FAX : 445-3556</div> <div>유치원 : 441-3534 연례회장 : 010-3367-3811</div> <div>http://cafe.daum.net/anyang-chungang</div> <div>안양시 만안구 장내로 116</div> <div>주임신부 : 심재형 예로니모 보좌신부 : 임채룡 배 다</div> <div>총 회 장 : 권오영 클레멘스 전교수녀 : 박 요셉파나, 이 카타리나</div>	예비신자 교리시간	목 11:00 20:00 주일 09:30 18:00
토	19:00	월	06:30		혼인면담	둘째 토 20:00
주 일	06:30	화	10:00 19:00		관면혼배	셋째 토 20:00
	09:00	수	06:30 10:00		상설고해	매주 수 14:00~17:00
	11:00 교 중	목	10:00 19:00		유아세례	홀수 달 첫토 16:00
	15:30 어린이	금	06:30 10:00		병자영성체	첫 금요일
	19:00 청소년	토	10:00		성모신심미사	첫 토요일
사람, 집, 상가, 차 축복 수시접수						

■ 본당 꾸리아를 위한 레지오 교육

- 강 사 : 최규화(요한 세례자) 신부
- 일 시 : 8월 19일 13:30
- 장 소 : 우리 문화 소극장

■ 청년 여름캠프

- 일 시 : 8월 25일(토) ~ 26일(주일)
- 장 소 : 강원도 춘천시 원코리아 리조트

■ 예비신자 대부모 및 지·구역장 만남

- 일 시 : 8월 26일(주일) 교중미사 후 (대교리실)

■ 2018년 본당 성경잔치 및 경시대회

- 일 시 : 9월 2일(주일) 교중미사 후 (대교리실)
- 범 위 : 복음서
- 성경작품 : 성경필사, 그림, 글짓기, 서예, 공예품 등
- 접 수 : 8월 26일(주일)까지
- 문 의 : 010-2274-2832 / 010-4308-4230

■ 마당 바닥 방수 공사 진행 상황

- 바닥 벽돌 공사 완료
- 바닥 매트 공사 예정
- 8/26 공사 완료 예정

■ 엘리베이터 공사 완료

■ 봉사 지역 (전례, 청소, 주차)

8월	지 역	19:00	06:30	09:00	11:00
19일	냉천 (3지역)	냉천1 (1구역)	냉천1 (1구역)	냉천2 (2구역)	상떼빌 (3구역)
26일	장내 (5지역)	장내2 (2구역)	대농1 (4구역)	장내1 (1구역)	대농2 (3구역)

■ 화답송



주님 이엘 마-나 좋으신지 너희는 맛보고 깨달아라 맛-보 고 깨달아 라

■ 2018년 2학기 여정 수업 개강

- 일 시 : 8월 27일 월요일 (대교리실)
- 수강비 : 2만원 (교재비 별도)
- 일반여정 : 14:00 - 예언서 (구약)
- 일반여정 : 20:00 - 마르코 복음서 (신약)
- 첫걸음반 : 10:00 - 서간과 요한묵시록(신약)
- 문 의 : 010-2274-2832 / 010-4308-4230

■ 전입을 환영합니다(지역-구역-반 : 세대주)

- 냉천(3) - 냉천(1) - 7 : 노서랑 유스티나 (복음화국)
- 한라(9) - 한라(2) - 1 : 권재용 루카 (울전동)
- 수리산(1) - 현대(4) - 4 : 오세일 마티아 (명학)
- 중앙(4) - 중앙(2) - 2 : 임우빈 클레멘스 (명학)
- 장내(5) - 장내(2) - 6 : 조수임 데레사 (명학)
- 박달(8) - 박달(4) - 2 : 최선미 사비나 (호평)

■ 모 임

- 모 니 카 회 : 8월 21일(화) 11:00
- 청소년 위원회 : 8월 21일(화) 20:00
- 사회 복지 분과 : 8월 25일(토) 11:00
- 흥 보 분 과 : 8월 25일(토) 11:00
- 빈 첸 시 오 : 8월 26일(주일) 10:00
- 성 인 복 사 단 : 8월 26일(주일) 교중미사 후
- 중고등부자모회 : 8월 26일(주일) 14:30
- 올 드 레 아 : 8월 26일(주일) 17:00

■ 우리들의 정성

- 교 무 금 14,503,000
- 감 사 헌 금 1,905,000
- 주 일 헌 금 7,897,710
- 대 축 일 헌 금 4,635,800
- 합 동 미 사 예 물 15,779,000

* 미사 안내 *		 <div>전주교지동성회경환프란치스코성당</div> <div>지동성당</div>	주임신부 : 양기석(스테파노) 총 회 장 : 박원채(베다) ☎ 010-3664-4500 수 녀 원 : ☎ 244-8201 정 대미·나 수녀/ 정 리따·수녀 사 무 실 : ☎ 244-8200 F A X : ☎ 245-6427
주 일	토요일: 19:00(성인) 주 일: 09:00(성인) 11:30(학생) 19:00(청년)		
평 일	월 : 06:30 수·금 : 10:00 화·목 : 19:30		
		(우) 16249 수원시 팔달구 지동 중부대로 125번길 23-3 http://cafe.daum.net/jidong-bondang	

■ 본당 설정 50주년 영적예물 봉헌 안내

- 일 시 : 7월 1일(주일) ~ 2020년 8월 31일(월)
- 내 용 : 2020년 본당 설정 50주년을 맞이하여, 하느님께 대한 감사 속에서 깊은 성찰과 내실화를 위해 묵주기도 300만단 봉헌을 시작합니다.

※ “잃어버린 형제, 자매를 찾아서”를 지향으로 함께 기도 드리시기 바랍니다.

※ 본당 공동체 일치와 단합을 위하여 신자분들의 많은 기도 부탁드립니다.

■ 김장용 첫갈 판매 안내

- 일 시 : 8월 25일(토) - 오전 9시 판매
- 마 감 : 8월 19일(주일)까지 (각 구역, 반장님께 신청)

내 용	가 격
새우젓(1kg)	15,000원
멸치액젓(5kg)	
까나리액젓(5kg)	

■ 성경 경시대회 본당 예선 안내

- 본당예선 : 8월 26일(주일) - 오전 11시
- 장 소 : 교육관 3층 강당
- 접 수 : 각 지역(마감-8월 19일까지)
- ※ 전시용 작품(그림, 도자기, 붓글씨 등) 주님 찬양에 관련 작품은 9월 30일(주일)까지 사무실로 제출 바랍니다.

■ 여정(요한 복음서) 개강 안내

- 개강일 : 8월 30일(목) - 오전 10시
- 장 소 : 지하 정의배 교리실
- 마 감 : 교육.홍보분과

■ 성모 신심미사 안내

- 일 시 : 9월 1일(토) - 오전 10시

■ 수험생을 위한 100일기도 모임 안내

- 일 시 : 매일 미사 - 1시간 전
- 장 소 : 지하 임치백 교리실
- 문 의 : 봉사자(010-4223-1539)

■ 성경잔치 그림그리기, 글쓰기 대회 안내

- 교구성경잔치 일정 : 10월 14일(주일)
- 내 용 : 성경 내용을 그림 그리기 및 글쓰기로 표현하게 함으로써 성경읽기와 묵상을 장려하는 작품으로 제출 바랍니다.
- ※ 자세한 내용은 게시판 참조 바랍니다.

■ 성전에 들어 올때 기본을 지킵시다.

- 성경책, 기도서, 성가책 등 미사에 필요한 도구를 잘 준비합시다.
- 슬리퍼, 민소매, 반바지 차림을 삼갑시다.

■ 전입을 환영합니다.

※ 전입하신 세대는 매 미사 후에 면담 있습니다.

성 명	구 역	주 소	전 본당
최종현	7-3-2	우만동 주공 APT 108-402	상현동
박달수	9-3-1	인계동 동궁빌라 1-1002	인계동

■ 미사 참석현황 (연중 제 19주일)

신자수	전입	전 출	미 사	참례율
3,820	4	1	1,005	26.30%

■ 전례봉사 및 청소구역 안내

※ 미사 전에 주차 안내해 주십시오.

월	일	요일	성 당, 4번교리실	교 육 관
8	25	토	9지역 2구역	9지역 3구역
9	1	토	9지역 3구역	9지역 4구역

■ 우리들의 정성 (8. 5. ~ 8. 11.)

수 입		지 출	
교 무 금	7,648,000	경 상 비	4,343,740
후 원 금	20,000	특 별 헌 금	1,777,300
감 사 헌 금	200,000	청소년행사비	3,148,800
주 일 헌 금	3,531,900	신학생후원비	11,449,000
합 계	11,399,900	합 계	20,718,840

화답송

* 화답송 음성은 연중 제19주일, 제21주일과 동일
연중 제20 주일 (8/19)



주 님 이 얼 마 - 나 좋 으 신 지 너 희 는 맛 보 고 깨 달 아 라 맛 - 보 고 깨 달 아 라

☎ 예비신자 교리시간 안내 (주일 - 오전 10:30 / 화요일 - 오후 8:10) ☎



진사리 성가정 성당

(성가정의 성 마리아와 성 요셉)

경기도 안성시 공도읍 진사 2길 65

(http://club.catholic.or.kr/jinsa)

주임신부 : 이형동 (베드로)

총회장 : 김성운 (루카)

연령회장 : 홍준기 (베드로)

☎ 010-2638-4025

사무실 : 031) 656-4742

F A X : 656-4740

성경말씀읽기 “요한복음” 13장 : 8월 19일(일) ~ 8월 25일(토)

<8월 교황님 지향>

광범위한 영향을 미치는 결정들을 내리는 경제 전문가들과 정치인들이 인류의 보화인 가정을 보호할 수 있도록 기도합니다.

전례안내

	미사	해설	1독서	2독서
8월 19일	07:30	오희경	김준호	이중화
	10:00	박종권	최금주	손진희
	19:30	이남애	민병원	백효임
8월 26일	07:30	권삼주	이창기	안옥선
	10:00	강한식	김낙균	윤숙현
	19:30	박종권	민병원	오희경

☞ 촛불미사

- 가정 성화를 위한 촛불미사에 많은 관심과 참여 바랍니다.
- 일시 : 8월 23일 목요일 저녁 7시 30분

☞ 성모신심미사

- 일시 : 9월 1일(토) 오전 10시
- 봉헌금 있습니다. (성소후원)

☞ 환자 영성체

- 일시 : 9월 6일(목) 오후 2시
- 환자 영성체를 원하시는 분이나 이웃이 계시면 사무실로 신청해 주시기 바랍니다. (사무실 656-4742)

기타안내

인터넷 뱅킹을 이용하시는 분들은 입금하실 때 성함000으로 보내주시길 바랍니다.
예) 홍길동교우금, 홍길동건축연금, 홍길동합동예금

☞ 성경 필사 노트 제출

- 신약, 구약 또는 신·구약을 필사하신 분들은 8월 26일(주일)까지 사무실로 제출해주세요.

☞ 주보 광고 접수 안내

- 광고비 : 100,000원(6개월)
- 신청 : 사무실 656-4742

☞ 전자 올겐 연수, 모집 안내

- 수강시간 : 일요일 오후 4시 교육관 3층
- 수강료 : 100,000원

☞ 입교식 및 첫모임

- 일시 : 9월 2일 교중미사 중

☞ 소공동체 월례회의

- 매월 첫 번째 월요일 저녁 7시30분 교육관 2층

☞ 현화회원 모집 및 제대꽃 봉헌

- 꽃을 좋아하고 제대꽃꽂이를 함께 하실분 모집합니다. 아울러 작은 정성이라도 좋습니다. 제대꽃 봉헌 많이 해 주시길 부탁드립니다.
- 문의 : 현화회장 010-5570-1945

☞ 부부 ME 주말 신청

- ME는 사랑의 실천이다! ME 신청은 결심이다!
- 일시 : 9월 14일(금) ~ 16일(주일) [431차]
- 장소 : 가톨릭 교육문화회관
- 문의 : 김진형 사도요한 010-3066-2570

☞ 여정 성경공부 신청

- 일시 : 화요일반, 8월 28일부터 10시~12시
수요일반, 8월 29일부터 20시~22시
- 과목 : 바오로서간
- 장소 : 교육관 2층
- 참가비 : 30,000원(수강료, 교재비 포함)
- 문의 : 교육분과장 010-4001-6369

☞ 하반기 초·중·고등 주일학교 등록

- 대상 : 유치부, 초등부, 중·고등부
- 등록비 : 3만5천원(한 학기)
- 계좌 : 농협 352-1408-5849-63 황태원
- 문의 : 자모회총무 010-6799-4854
초등부교감 010-8011-9051

☞ 특별연금

8월 19일(주일)	부채상환 2차
8월 26일(주일)	부채상환 2차

☞ 차량봉사자

날짜	봉사자	날짜	봉사자
8월 19일	이기완 마르코	8월 26일	이창기 베드로

☞ 구역 청소

성당	교육관
8월 19일(주일)	진사리 구역
8월 26일(주일)	쌍용 구역
9월 2일(주일)	삼성 구역
9월 9일(주일)	반도, 용이구역
	장소별 각단체가 청소합니다. 간지참조하세요!

☞ 주일미사 참례율

주일	참례자수	참례율
연중제18주일	412 명	23%
연중제19주일	477 명	26%

평일미사안내				주일미사안내				성사안내	
월	오전 6:00	화	오후 7:30	토	청소녀미사	오후 5:00	유아세례	4월, 8월, 12월 성모신심미사 후	
수	오전 10:00	목	오후 7:30	주일	아침미사	오전 7:30	고해성사		
금	오전 10:00	토	오전 10:00 (매월첫번째)		교중미사	오전 10:00	환자영성체	미사 20분 전	
					저녁미사	오후 7:30	차, 집축복	매월 두번째 목요일 사무실 문의	

천주교를 알고자 하시는 분은 이웃 천주교 신자들 또는 사무실에 문의하십시오.

연중 제 20 주일

2018년 8월 19일

<p>주임신부 : 장찬현(아벨로) 사무실 : ☎ 526-2266 FAX : ☎ 339-7297 총회장 : 최재봉(요한) ☎ 010-3306-7366 연례회장 : 권혁진 리카르도 ☎ 010-8786-7321</p>	 <p>천리요셉성당 Cheonri Joseph Catholic Church</p>	<p>천리 요셉 성당 노동자의 성 요셉 우편번호 : 17131 용인시 처인구 이동읍 적동로 1-12 cheonri@casuwon.or.kr</p>	<p>미사 시간</p> <table border="1"> <tr> <td>주일</td> <td>06시 30분</td> </tr> <tr> <td></td> <td>10시 30분</td> </tr> <tr> <td>월요일</td> <td>06시 00분</td> </tr> <tr> <td>화요일</td> <td>19시 30분</td> </tr> <tr> <td>수요일</td> <td>10시 00분</td> </tr> <tr> <td>목요일</td> <td>19시 30분</td> </tr> <tr> <td>금요일</td> <td>06시 00분</td> </tr> <tr> <td>토요일</td> <td>16시 00분(어린이)</td> </tr> <tr> <td></td> <td>18시 30분</td> </tr> </table>	주일	06시 30분		10시 30분	월요일	06시 00분	화요일	19시 30분	수요일	10시 00분	목요일	19시 30분	금요일	06시 00분	토요일	16시 00분(어린이)		18시 30분
주일	06시 30분																				
	10시 30분																				
월요일	06시 00분																				
화요일	19시 30분																				
수요일	10시 00분																				
목요일	19시 30분																				
금요일	06시 00분																				
토요일	16시 00분(어린이)																				
	18시 30분																				



주 님 이 얼 마 나 좋 으 신 지 너 - 희 - 는 맛 보 고 깨 달 아 - 라. -

■ 오늘은 연중 제 20 주일입니다.

■ 성당 내(로비포함)에서는 반드시 대침묵을 지켜주시기 바랍니다. 인사할 때에는 침묵 중에 가벼운 목례로 인사하시기 바랍니다. 미사 참여시에는 양말 혹은 스타킹을 반드시 착용하여 주시고 슬리퍼 착용은 금합니다.

■ 8월 월요일 새벽미사는 없습니다.

■ 첫영성체 안내

일시 : 8월 19일(주일) 교중미사 중.
 첫영성체를 준비하는 학생들을 위해 많은 기도 부탁드립니다.

* 첫 영성체자 명단

성명 / 세례명	구역	성명 / 세례명	구역
김가희 로사	라이프	양승완 다니엘	금광
김광일 요한	라이프	이서을 보나	금광
김재휘 미카엘	신미주	이승현스테파노	노루실
김하늬 미카엘	라이프	전윤선 아네스	라이프
문지우 데레사	신미주	최윤희 로사	노루실
박성진 미카엘	라이프	최인선 다윗	신미주

■ 본당 성경 경시대회 개최 안내

일시 : 9월 16일(주일) 교중미사 후
 장소 : 대성당
 준비물 : 볼펜(개인준비)
 시상 : 개인 시상(6명), 구역별 시상(3구역)
 소요시간 : 40분(11:45 ~ 12:25)
 경시대회 우수자는 추후 교구에서 실시하는 성경 경시대회에 본당 대표로 선발합니다.

■ 각 단체 회의 안내

안나회 : 8월 19일(주일) 교중미사 후(대건방)
 하상회 : 8월 19일(주일) 교중미사 후(섬터)

■ 2018년 하반기 주일학교 등록 안내

주일학교 학생을 아래와 같이 모집합니다.
 초 등 부 : 6세(유치부) ~ 초 6학년
 중고등부 : 중 1학년 ~ 고 3학년
 모집기간 : 8월 31일(금)까지
 등록금 : 1인 3만원
 주일학교의 효율적인 운영을 위하여
 등록금 납부에 협조해주시기 바랍니다.
 문 의 : 사무실 526 - 2266

■ 초등부 주일학교 개학미사 안내

일시 : 9월 8일(토) 오후 4시
 장소 : 대성당
 부모님들께서도 미사에 참석하시어 자녀들을 위해 기도해주시기 바랍니다.

■ 2학기 성경공부 “여정” 등록 및 개강 안내

과정 : 예언서
 일시 : 매주 목요일 저녁미사 후
 장소 : 소성당
 등록비 : 2만원(교재비 별도)
 접수 : 주일미사 전, 후 성당로비
 평일에는 사무실
 마감 : 8월 26일(주일)까지
 문의 : 교육분과 010-6726-005

■ 성경필사 축복장 안내

8월말까지 제1대리구에서 필사증이 발급된 교우들에게는 교구장 축복장이 수여됩니다.
 성경필사를 마친 교우들께서는 8월 26일(주일)까지 성경필사본을 제출하시기 바랍니다.

■ 준성사 및 면담 신청

집 축복, 차량축복, 혼인면담 등을 원하시는 분은 사무실에서 신청하시기 바랍니다.

주임신부 : 박정배(베네딕도) 2681-1325 보좌신부 : 김중현(바오로) 070-4047-1768 수녀원 : 2066-1327 사무실 : 2681-1324 FAX : 2681-1327 어린이집 : 2617-1321	<div>철산성당</div> <div>목주기도의 복되신 동정 마리아</div> <div>(우) 14253 경기도 광명시 도덕공원로 37 홈페이지 : www.chulsan.or.kr E-mail : csan@casuwon.or.kr</div>	♣ 미사시간 안내 ♣	
		주일	평일
		토 : 16시-초등부 19시-중, 고등부	월-06시 화-10시/ 19시30분
		주일 06시-성인 09시-성인 11시-교중 16시-청년부 19시-성인	수-06시/ 10시 목-06시/ 19시30분 금-06시/ 10시 토-10시
			선종봉사회장 010-3064-6370



주님 이엘 마-나 좋으신지 너희는 맛보고 깨달아라 맛-보고 깨달아라

✦ 남성 소공동체 모임

- 일시 : 8월 19일(주일) 교중 미사 후

✦ 9월 유아세례

- 일시 : 09월 01일(토) 10시 미사 후 성당
- 접수 : 08/29(수)까지 세례청원서와 함께 사무실에 신청하시고 초는 성물보급소에서 각자 준비
- ※ 유아세례 접수하실 때 유아 세례명, 주민등록 번호, 대부, 모를 꼭 기입 하시기 바랍니다.

✦ 성전 뒤에 마련해 놓은 성경 읽기 표를

가져가셔서 올해는 성경을 꼭 읽으시고 성경을 한번 읽으신 분들도 계속해서 성경읽기를 해봅시다.

✦ 이나시오 영성 특강 : 8월 29일(수) 20시 성전

✦ 3개꾸리아 4간부 교육

- 일시 : 8월 24일(금) 19시30분 ~ 22시

✦ 홍보분과 봉사자 모집

- 본당 행사 및 교육 등 비디오 촬영 봉사 해주실 분 모집(비디오 성당 보유함)
- 문의 : 홍보 분과장 ☎ 010-7120-0681

✦ 성물 보급소 도서

- 신철논형(김범수 지음) ₩11,000
- 기도서 개정판 판매

✦ 2019년 이스라엘, 요르단 성지순례

- 일시 : 2019.03.12.(화) ~ 03.22일(금)
- 대상 : 전신자 (30명 선착순 마감)
- 비용 : 410만원(계약금 30만원 8/26까지)
- 문의 : 010-7737-5781(하 마리아막달레나)

✦ 다니엘의집 홍보(18일~19일)

- 생산품 : 과일잼 과 과일청/더치커피
- ♣ 수익금 전액 장애인 재활에 사용 됩니다.

✦ 가톨릭신문 홍보

- 일시 : 8월 25일(토) ~ 26일(주일)

✦ 감사헌금(08월 08일 ~ 08월 14일)

- 100,000 익명
- 50,000 황인화아네스, 박취수요셉
- 30,000 배춘자실비아

※ 성모승천대축일 제대 꽃 봉헌금 ₩915,000을 21명의 신자 분께서 봉헌해 주셨습니다.

구 분			08/08- 8/14
교	무	금	6,746,000원
분	당	헌	5,786,000원
성	소	후	674,000원
주	일	헌	6,910,280원
성 모 승 천 대 축 일 헌 금			8,522,540원

전 례 봉 사 구 역	이 번 주 일			다 음 주 일		
	08월 18일	19시00분	중,고등부	08월 25일	19시00분	중,고등부
	08월 19일	06시00분	39구역	08월 26일	06시00분	01구역
		09시00분	40구역		09시00분	02구역
		11시00분	41구역		11시00분	03구역
		16시00분	청년부		16시00분	청년부
		19시00분	42구역		19시00분	04구역

하 이 치 과	차 피부와 의원	이 수 부 동 산	수 인 한 의 원
치약화박사/ 교정, 임플란트, 불니 철산역2번출구 2001아울렛 후문앞 원장 정세영 / 장혜련 헬레나 ☎ 2619 - 2275	부설 : 피부관리실(레이저클리닉) 철산상업지구 우리은행 맞은편 피부과 전문의 : 차명훈 안드레아 ☎ 2681-4441	철산동628 브라운스톤1차상가 104호 대표 : 심규숙(율리엤타) ☎ 2066-4554 H.P 010-8220-9903	정성을 다하겠습니다!!! 철산3동 농협옆 알렉스빌딩 5층 ☎ 2687-7500 원장 : 심우상 시몬

천주교를 알고자 하시는 분은 본당신부 또는 사무실로 연락 바랍니다.

미 사 안 내			
토요일	10:00, 19:30(중고등부, 청년, 주일저녁)		
주 일	06:00 (새벽)	11:00 (교중)	15:00 (어린이)
평 일	월 06:00	화, 목 19:30	수, 금 10:00
성 시 간: 첫째 주 목요일 미사 후 성모신심미사: 첫째 주 토요일 10:00 위령제미사: 셋째 주 토요일 10:00			



주임신부: 방상만 베드로
사무실: 031-689-5591
팩 스: 031-422-0162
메일주소: cheonggye@casuwon.or.kr
총 회 장: 박학신 프란치스코
연령회장: 윤재덕 요한드라살
010-8652-7210

주보성인 : 성녀 마르가리타 마리아 알라코크 / 주소 : 의왕시 양지편로 3 / 카페 : <http://cafe.daum.net/cheonggye>

2018년 사목목표: 신앙의 유산을 자녀에게
나도 전해 받았고 여러분에게 무엇보다 먼저 전해준 복음은 이렇습니다.(1코린 15,3)
연중 제20주일(2018년 8월19일)

☑ 전례봉사구역 - 8/19 숲속2, 8/26 숲속3

☑ 예비신자 입교환영식

- 일시: 10/14(주일) 교중미사 중
- 문의: 선교위원장 010-8401-2071

☑ 순교자성월과 본당의 날 기념 성지순례

- 일시: 9/1(토)~10/13(토)
- 신청: 각 구역장 및 사무실

☑ 다음주 가족미사(매월 넷째주일)

- 다음 주일은 가족과 함께 앉아 미사를 봉헌합니다.

☑ 2학기 성경공부 개강

- 일반과정: 루카복음, 사도행전
- 일시: 8/28~11/27(매주 화 10:30~12:30), 돈보스코홀
- 강사: 교구과전
- 교육비: 20,000원(교재비 별도)
- 인원: 20명 이상
- 대상: 성경의 전체 흐름을 이해하고자 하시는 분

▪ 그룹성서: 마르코복음서

- 일시: 9/6~12/20(매주 목 10:00~12:00), 돈보스코홀
- 강사: 외부강사
- 교재비: 17,000원
- 인원: 선착순 20명
- 대상: 스스로 성경공부를 하기 원하시는 분

* 접수기간: ~마감시까지

접 수: 사무실, 미사 후 접수대
문 의: 교육위원장 010-3803-3059

☑ 소공동체 봉사자 월례회의

- 일시: 8/23(목) 저녁미사 후, 가나홀

☑ 병자영성체(사무실에 미리 신청)

- 일시: 8/24(금) 오전미사 후



주님이여 마나 좋으신 지 너희는 맛 보고 깨달아라.

☑ 유아세례(사무실에 미리 신청)

- 일시: 8/25(토) 오후 5시30분

☑ 선교분과 봉사자 모집

- 천사처럼 선한 새신자들에게 도움드릴 분은 선교분과로 오세요.
- 문의: 선교위원장 010-8401-2071

☑ 성소후원회 성지순례 신청

- 일시: 9/4(화) 08시~18시
- 장소: 갑곶성지(강화도)
- 회비: 10,000원
- 인원: 성소후원회 회원(선착순 40명)
- 기타: 매주 주일 교중미사 전 성전 앞 또는 사무실

☑ 소공동체 반기도 모임

청계4	8/22(수)	20:00	청계3로 7-6 301호
숲속1	8/22(수)	20:30	103-406
숲속2	8/20(월)	19:30	206-604
숲속5	8/23(목)	10:30	506동 정자
숲속5(형제)	8/25(토)	17:00	506동 정자

☑ 8/25(토) 청소구역

- 숲속5: 대성전
- 양 지: 복도(2층~4층), 중앙계단(지하옥상), 돈보스코홀
- 백 운: 유아실, 성가대, 여자화장실(1층, 3층)

☑ 지난 주 봉헌(8/10~16)

- 무화과열매 - 파라다이스유치원
- 감사헌금 - 방상만(베드로)신부님: 75,000원
- 마리아의 집: 50,000원
- 건축헌금 - 김완호(다니엘): 10,000원

☑ 8/12 주일미사 참례현황

재적신자수	미사참례수	미사참례율
2,214	533	24%

☑ 주일 점심메뉴(봉사구역: 청계2,3)

- 카레라이스, 김치, 호박부추전

신앙과 영적 성숙을 위하여 1. 기도생활 2. 성사생활(미사 적극 참례) 3. 봉헌생활 적극 실천하기!

교무금 납부방법 - 계좌번호: 1005-301-722384(우리은행) 예금주: 천주교수원교구유지재단

미 사 시 간		<div>청덕성모승천 성당</div> <div>(복되신 동정 마리아)</div> <div>주 임 신 부 이 요 한 (요한사도)</div> <div>E-mail: cheongdeok@casuwon.or.kr</div> <div>카 페: http://cafe.naver.com/1004maria</div>	<div>용인시 기흥구 구성로279번길 3</div> <div>사무실: 285 - 4780</div> <div>팩 스: 285 - 4781</div> <div>총회장: 강 성 일(그레고리오)</div> <div>h.p:010-3260-8877</div>
주 일	오전 10:30 교 중 오후 7:00 청소년		
토요일	오후 7:30 저녁주일		
월	오 전 6:00		
화·목	오 후 7:30		
수·금	오 전 10:00		
예빈신자 교리: 매주(주일)오전 9시 종합교리실			

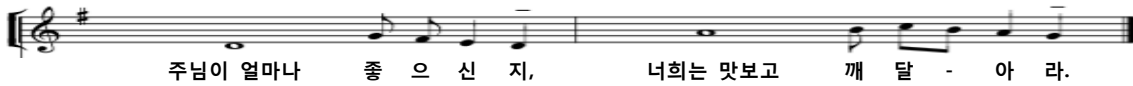

이번 주 일 2 차 헌 금 : 본 당 건 축 헌 금

□ 9월 2일은 '본당설립일' 이며 견진성사일 입니다.

- 미사집전: 이성호[리노] 총대리 주교님
- 견진교리: 셋째 주, 넷째 주 미사 중
- 미사 참례 후 봉사자분들께 확인받으시기 바랍니다.

□ 미사시간 신설 및 변경 안내

[주일미사: 08:30, 11:00, 19:00]

- 신 설: 주일 오전 8:30 미사
- 변 경: 교중미사 10:30 → 오전 11시
- 시 행: 9월 2일(주일)부터[기존노선과 동일합니다]
- 45인승버스 : 7시50분-서해, 롯데/ 8시 물푸레~
- 45인승버스: 10시20분-서해, 롯데/10시30분 물푸레~
- 본당합합: 8시-경찰대. 신일@/ 8시10분 광도@
- 본당합합: 10시20분 경찰대.신일@/ 10시30분 광도@
- ※ 시간은 9월 한 달 간 시범적으로 운행합니다.
- 본당합합차량 운전해 주실 봉사자를 모집합니다.

□ 레지오 전단원 교육 안내

- 일 시: 8월26일(주일)12:30 ~ 14:00 / 성전
- 강 사: 이요한(요한사도)주임신부님

□ 수험생을 위한 100일 기도 진행중입니다.

- 일 시: 월~금 오후8시 성전 /목주.100일기도책 준비

□ 제대 꽃 봉헌금은 사무실에서 항상 접수 받습니다.

□ 사무실 휴무 안내

- 일 시: 8월21일(화)~24일(금) 불편함 없으시기 바랍니다.

□ 미사참례 현황(연중 제19주일)

세대수	총 신자수	참례 인원	참례율 %
924	2,161	568	26.28

□ 미사 전, 후 주차공간이 많이 부족합니다.

→ 성당 앞 신호체계의 변경으로 도로변에 주차 시, 진로에 방해가 되지 않도록 협조해 주시기 바랍니다. 민원이 많이 발생하고 있습니다. 45인승 버스를 이용해 주시기 바랍니다. 감사합니다.

□ 성가책이 새로 나왔습니다. 성물방에서 판매합니다.

□ 8월 전례 및 본당 청소: 어정1구역(롯데101-109)

□ 월례회의 및 모임 안내

단 체	일 시	장 소
구리아	8월19일(주일)12시30분	성전
제분과위원회	8월23일(목)저녁미사 후	종합교리실

□ 교무금을 정성껏 봉헌해 주시기 바랍니다.

자동이체 / 무통장 입금 계좌		
우리는행	1005-401-375134	(재)천주교 수원교구
→ 박태순님 교적 확인 안 되고 있습니다.		

□ 감사합니다 [08. 6 ~ 08.12]

우리들의 정성			
교무금	2,060,000	기타헌금	60,000
주일헌금	2,468,000	성소후원금	65,000
건축헌금	2,547,000	사회복지후원금	25,000
수입합계	7,225,000	지출합계	4,639,650

예금 잔액 : 27,002,307원

감 사 헌 금

건 축 헌 금

박태순10만원, 박정인10만원, 김우경5만원, 김옥란10만원, 안충호10만원, 황은순10만원, 김옥자2만원, 노미옥1만원, 배상옥10만원, 정숙경5만원, 이옥화5만원, 이현창10만원, 박명철50만원, 김동환5만원 [2차 건축헌금:1,117,000원]

[지역 단체 마일리지 적립: 동백 이마트 0101 번]

메리케이 미국 수입악장품 방문판매 팔자, 고양어주름/검버섯 관리 백년동안 가능한 악장품 ☎010-2645-2013 노애정(마리아)	4Life 면역 전문회사 포라이프 질병은 면역으로 해결!!! 자가지유력을 높입니다. ☎ 010-3955-1312 신송희(마리아)	에어 스토리 매직.배팅.볼품매직 업생.부리아리통. 펌 전문 숙련된 연장 기술 반영구 용선(유형.아이라인) 네일샵 인 샵 주립/ *예약제 운영 ☎ 010-4261-0804	우리아이의 첫 학교 로아숲 유치원 RUA FOREST KINDERGARTEN 물푸레마을7,8단지사이 ☎285-5114(설로사)	덕인건설중기 각종 중기대여·토목공사 337-2467/팩스274-2809 ☎010-5252-2476 대표 권기범(요셉) 동백 죽전대로527번길67
가족처럼 돌보겠습니다. 경동한의원 통증,비염,아토피,비만 교통사고, 자동차보험,난임 동일하이빌 1차입구 ☎ 285-9075 원장: 한의학박사 김정우(요셉)	한우만 고집하는 맛있는 음식점 착한한우 설렁탕 맛있게 그릇이 커서 제공 되는 한우 설렁탕 요리 ☎ 287-6988 연남동 231-1 (경찰대 사거리) 조율숙(수선사)-김요한(사도요한)	오예숙 헤어 기분털20,000/코팅털 25,000 컷트7,000/헤어염색 15,000 원장 오예숙(아네스) ☎010-4263-3536 마북동370-9/서울우유점문 옆	구성치과 교정치료, 임플란트치료 일반치과치료 의 환은행2층 (연남동 동부센트레빌 입구) ☎ 283-2752 원장 박정태(대건안드레아)	청덕 꼬마 천사 어린이집 연중형 통학형(만3세~만5세) 영어 특성화 프로그램 (대상 만3세~만5세) ☎ 286-2004(율리야나) 위치: 물푸레 4단지 옆



청 북 성 당

(주보 성 가브리엘 대천사)

사무실 : ☎ 031) 684-8338 팩스 : 031-684-8339
우) 17802 경기도 평택시 청북읍 청북남로 317
E-mail : cheongbuk@casuwon.or.kr

주임신부 : 현 민 수 (토마스아퀴나스)
총회장 : 박 등 희 (바오로)
연령회장 : 한상득(가브리엘)
☎ 010-6344-0946

구 분		미사시간	대 상	알 림	사목표어(성구)
주 일	토요일	오후 7:30	일 반(토요일 저녁)	집축복·상가축복·차축복 일시 : 원하시는 날 (본당사무실로 신청)	“내가 세상 끝 날까지 언제나 너희와 함께 있겠다!”
	일요일	오전 10:30	일 반(교중)		
		오후 4:00	어린이 · 중고등부		
		오후 7:30	일 반(저녁)		
매월 첫째 토요일		오전 10:00	성모신심미사	유아세례 : 성모신심미사 후	사목 방침 1. 소공동체 활성화 2. 청소년 신앙생활 활성화 3. 공동체 의식의 고취 4. 선교의 삶
평 일		< 월요일 06:00 > < 화 · 목요일 19:30> < 수 · 금요일 10:00 >			
성시간		매월 첫 목요일 저녁 미사 후			
환자영성체		매월 셋째 주 금요일 오후 2시 30분 출발			

☑ 2차 헌금

일 자	헌금 사용처
8월 19(일)	건축헌금 2차

☑ 제24차 교구 성경잔치

- 주제 : “보라, 내가 세상 끝 날까지 언제나 너희와 함께 있겠다.”
- 일시 : 10월14일(주일) 09:00~16:30
- 장소 : 효명중학교(평택시 송탄로 51)
- 범위 : 복음서(마태오, 마르코, 루카, 요한)
- 프로그램 : 성경경시대회, 성경암송대회, 성경그림그리기, 성경글쓰기, 성경작품전시, 성경필사노트전시, 말씀체험장
- 참가 문의 : 최희경(보나) 010-2423-4432

☑ 청소년(자모회) 후원 모금

- 일시 : 8월 25일(토), 26일(일) 미사 전 · 후

☑ 김장 액젓, 젓갈 주문 받습니다.

품 목	가 격
멸치액젓 9kg	39,000
멸치액젓 4.5kg	20,000
까나리 액젓 4.5kg	24,000
까나리 액젓 2kg	13,000
강경 새우젓 2kg	70,000
강경 새우젓 1kg	36,000
조개젓, 오징어젓, 어간장500g	12,000
창란젓 500g	15,000
낙지젓 500g	13,000

☑ 교육 및 모임

예비신자 교리교육	매주 일요일 오전 9시	교리실1
	매주 화요일 저녁미사 후	집무실
M·E 웨어링	8월 19일(일)오후 6시	교리실1
해설단 회합	8월 23일(목) 미사 후	교리실3
제대회 회합	8월 23일(목) 미사 후	교리실1
자모회 회합	8월 26일(일) 오후 4시	회의실

우리들의 정성(감사합니다)

교무금	주일헌금 1차	주일헌금 2차
1,107,000	1,149,000	457,000

☑ 남성 소공동체 차량 봉사 구역

차량 봉사	구역
8월	삼계, 현곡
9월	한내들 1차

☑ 성당 청소 및 안내

안내봉사	청소	구역
8/19(일)	8/25(토)	교잔 · 옥길 · 후사
8/26(일)	9/1(토)	한내들 1차

※ 안내 봉사자는 9시 30분까지 오시기 바랍니다.

천주교를 알고자 하시는 분은 이웃 천주교 신자들 또는 사무실에 문의하십시오.

미 사 안 내	평 일	월 : 오전 6시 화, 목 : 오후 7시30분 수, 금 : 오전 10시	초 월 성 당 (성 최경환 프란치스코) (우)12735 경기도 광주시 초월읍 경충대로1284번길79 홈페이지: http://cafe.daum.net/chowolcath 고해성사: 매 미사 20분 전	주임신부 조윤호 (윤호영) 총 회 장 황병훈 (배오로) 연령회장 이영민 (윤려야노) ☎ 사 제 관: 798-3890 사 무 실: 767-1790 F A X: 767-1791 연령회장: 010-5336-5876 집/차 축복: 수시 사무실로 접수
	성모신심	매월 첫토요일 오전 10시		
	토요일	오후 4시 어린이 미사 오후 7시30분 청년/중고등부		
	주 일	오전 9시, 11시(교중미사)		



주님이 얼마나 좋으신지 너희는 맛보고 깨달아라.

■ 성전봉헌을 위한 묵주기도 500만단 봉헌

-주간합계:15,930단 총계:1,004,055단

교우 여러분께서 묵상하신 묵주기도 횟수를 적으시어 성전 뒤편에 있는 봉헌함에 넣어주세요.

1구역	2구역	3구역	4구역	5구역	6구역	7구역
770	570	800	290	160	3,600	1,120
8구역	9구역	10구역	11구역	12구역	13구역	구역외
2,625	1,135	375	835	1,930	1,720	

■ 단체모임 안내

·8월19일(주일) 교중미사 후 꾸리아,전례해설단

■ 레지오 전단원 교육 안내

·일시:8월19일(주일) 13:00~16:00,성전

·대상: 행동단원 및 협조단원(식사 제공함)

·강사: 정연주 미카엘라(레지아 단장)

■ 본당의 날 체육대회 행사안내

·일시:9월30일(주일) 09:30~16:00

·장소:도평 초등학교

찬조금(물품) 후원 받습니다. 기증해주실 분은 사무실로 신청 해주시기 바랍니다.

■ 대광로제비앙,대우푸르지오 전입자모임

·쌍령동 대광로제비앙, 대우푸르지오 아파트로 입주하신 교우분들 모임이 8월19일(주일) 교중미사 후에 성전에서 있을 예정입니다.

■ 유아 세례 신청 안내

·유아세례가 9월1일(토) 오후 5시에 있을 예정이니, 8월31일(금)까지 사무실로 신청바랍니다.

■ 교구 성경공부 여정 신청안내

·과목/시간: 요한복음서, 매주(금) 10:50~12:50

·개강:8월31일(금), 사무실에서 신청 받습니다.

■ 축일을 축하 드립니다 !!

8/21-비오, 그라시아 8/23-로사

8/24-바르톨로메오 8/25-루도비코

■ 성경 필사 노트 제출 안내

·대상: 신약, 구약 성경 완필자

·접수기한:8월26일(주일)까지 사무실로 제출

※처음 신,구약을 완필하신 분은 교구장 축복장 2회이상 완필자는 교구장 명의의 선물 수여됨

■ 초등부 여름신앙캠프에 후원금 지원해주시고 기도해 주신 모든 교우분들께 감사드립니다. 아이들이 즐겁고 건강하게 잘 다녀왔습니다.

■ 전입교우를 환영합니다.

성명(세례명)	주소	구역
이우일(안토니오)	도평길 51번길 17-1	3-1
권선익(시메온)	푸르지오 110-1604	143-1

■ 교적정리 안내

·세대별 출가한 자녀의 교적은 각 거주지로 옮겨 주시기 바랍니다.

·관내에서 주소 변경하신 분도 실거주지 주소로 정정해주시기 바랍니다.

■ 신학생 등원

·임경수 알로이시오, 조영조 대건안드레아 신학생이 방학을 마치고 학교로 돌아왔습니다. 영육간의 건강을 위해 많은 기도를 바랍니다.

■ 전례담당 및 청소구역

일 시	미사 안내 / 교리반 협조 Pr.	전례담당 및 본당청소구역
8월19일 (주일)	신비로운 장미	6구역
8월26일 (주일)	바다의 별	5구역
9월2일 (주일)	사랑의 샘	4구역

■ 주일미사 참례 현황

일 시	4시	저녁	9시	11시	참석수	참석율
8월5일		92	195	245	532	26.56%
8월12일		84	185	232	501	25.01%

■ 우리들의 정성 (8월6일~8월12일)

교우금	2,532,500	건축헌금	3,172,500
주일헌금1차	2,166,350	주일헌금2차	899,600
제대꽃봉헌	박영숙크레센시아3만원,권윤성니콜라오10만원,문명순막달레나5만원,김경자젤마나1만원,이미경보나5만원		
차량후원금	홍성분율리아10만원,최희숙데레사20만원		
감사헌금	한명득이나시오5만원,익명10만원,익명1만		
건축헌금	이시은데레사20만원,오희준토마스50만원		
신협차입금	1,040,000,000	은행통장위탁금	168,000,000
현금과 예금합계:142,974,338원			

예비신자 교리반 안내 -주일반:오전 9:00 교육관
교우금:(신협)초월성당 131-015-590642

제 849 호

미사 시간				<div>초지동본당</div> <div>성 요아킴</div> <div>경기도 안산시 단원구 초지동로 23</div> <div>http://cafe.daum.net/0314752004</div>	<div>주임신부: 최종인 아우구스티노</div> <div>총 회 장: 기옥희 안나</div> <div>사 무 실 : 031-475-2004</div> <div>F A X : 031-475-2005</div>
평 일		주 일			
월	06:00	토	19:30(학생)		
화.목	19:30	주일	07:00 10:30(교중) 19:30		
수.금	10:00				
고해성사		미사 30분 전			
유아세례 : 1·5·9월 둘째주 토요일 17:30				혼인성사 : 2개월전 사무실에 신청	
입 교 식 : 1·5·9월 둘째주 교중미사				집, 상가 축복 : 사무실에 신청	

본당 봉사자 교육

- 일시: 8월 19일(주일), 교중미사 후
- 대상: 상임위원, 구역장, 반장, 형제반장, 선교·전례, 연령회장, 제단체장
- 장소: 강당
- 봉사자들은 꼭 참석하시기 바랍니다.

미사시간 변경

- 8월 21일(화)~ 8월 22일(수)까지 신부님 휴가로 미사가 없습니다.

본당신부 영명축일

- 8월 28일(화)은 성 아우구스티노 축일입니다. 신부님의 영육간 건강을 위해 기도바랍니다.
- 영적 예물 봉헌함은 성전 입구에 비치
- 다음 주 8월 26일(주일) 교중미사 후에는 축하식과 신부님께서 신자들에게 대접하는 점심식사가 준비되오니 함께 해 주시기바랍니다.

유아세례

- 일시: 9월 8일(토)
- 대상: 초지동본당에 교적을 둔 신자의 자녀
- 신청: 9월 7일(금)까지, 사무실
- 서류: 신청서, 가족관계증명서

여정성경공부

요 일	시 간	개 강
월(일반여정)	20:00~22:00	8월 27일
금(은빛여정)	11:00~13:00	8월 31일
금(여정첫걸음)	11:00~13:00	8월 31일

- 수강비와 교재비는 별도
- 접수: 8월18일(토)~ 8월26일(주일)
- 문의: 김보경 (아네스), 010-9171-5106

전입을 환영합니다.(8월6일-8월12일)

성 명(세례명)	전본당	구역	반
남궁인(요한)	성마리아	5 - 2	3
신해숙(클라라)	성마리아	송 7 - 5	1
권오중(베네딕토)	시화바오로	산 7 - 5	1

- 사무실에서 교적정리를 하시고 교무금을 책정 해 주세요.

소공동체 및 단체 모임

단 체	날 짜	시 간	장 소
교리봉사회	8월 19일(주일)	교중미사후	회의실
지역선교분과	8월 19일(주일)	봉사회교육후	회의실
청소년위원회	8월 25일(토)	오후4시30분	회의실

전례담당 및 성당청소

날짜	전례주간	구 역	구역장
8월 19일	연중 제20주일	1 - 3	손지현
8월 26일	연중 제21주일	2 - 1,2	김명순

미사 참례자(8월6일-8월12일)

월	화		수	목	금
36	73		63	56	62
토	7시	10:30	19:30	신자 수	참례수(%)
103	91	261	88	2,115	543(25.67)

우리들의 정성(8월6일-8월12일)

교 무 금	3,410,000	분당헌금	50,000
건축헌금	1,200,000	감사헌금	450,000
주일헌금	1,305,000	기타헌금	50,000
건축헌금(2차)	1,595,000	제대꽃봉헌	10,000
특별헌금	399,000		

교 무 금

박판순, 김부흥, 박재범, 김세라, 강종래, 진완호, 김공수, 이철승, 김희준, 이영희, 김경옥, 최영완, 최은정, 성재모, 최은나, 위경화, 이용순, 이경진, 우복자, 최중두, 마운화, 김명순, 안정자, 박정심, 김석복, 채현숙, 정기영, 곽경봉, 김유선, 김영만, 임용녀, 이정순, 정상봉, 최정애, 권규태, 원재수, 정옥순, 박진숙, 이태희, 송기선, 정용국, 추영은, 장인자, 구연희, 원정숙, 송오순, 이정임, 조미정, 심설야, 이애경, 신명숙, 박기홍

분당헌금(단위: 천원)

유인경

건축헌금(단위: 천원)

10. 익 명, 추영은
30. 박정심, 채현숙, 박진숙 50. 김영만
100. 박판순, 김세라, 백영길, 정용국, 구연희
140. 이태희 200. 익 명, 박원진

감사헌금(단위: 천원)

50. 박기홍 100. 백영길
300. 익 명

기타헌금(단위: 천원)

50. 김정은
제대꽃봉헌(단위:천원) 10.구연희

봉헌내역에 이의가 있으시면 즉시 문의하여 주세요.

GD컨벤션 결혼식,돌잔치,홈파티 출장예식,한식뷔페 광덕4로 140 GD펠리스트타워 www.gdconvention.com 487-8100 심상민	서양상노인전문병원 재활치료센터, HDF신장투석센터 산재지정병원 310병상 요양병원 원포공원로54 2/4/5층 485-3377 최관영(비오) 임선영(로사)	삼촌네 고기마트 한우1+등급, 한돈돼지 즉석양념육, 닭고기, 무교배달 초지로100 475-7800 010-8965-2720 양두철(프란치스코)	시골순대 감자탕 이마트정문 마트자동차매매단지 내 402-2364 010-5487-3192 박종민(미카엘) 김정은(미카엘라)	떡쟁이 돌, 백일, 담례, 이바지 떡케익, 행사떡, 개업떡 초지로128 (둔배미공원 앞) 484-4653 010-5232-4653 박종민(베네딕토)
---	--	---	---	--

미 사 시 간 안 내			 <div>십자가의 성요한</div> <div>천주교 칠보성당</div> <div>수원시 권선구 칠보로 153</div> <div>전화 : 296 - 7778 / 팩스 : 296 - 7777</div> <div>홈페이지 : www.chilbo.or.kr</div> <div>교무금 이체 : 신한 131-002-040660 (천주교유지)</div>	주임신부: 최원섭 요 셸	
주 일	토요일 저녁 주일미사	오 후 6:30		총 회 장: 오동석 라파엘	
	어린이미사	오 전 9:00		연령회장: 윤금순 마리아	
	교 중 미사	오 전 11:00		010-2231-1123	
	청년 미사	오 후 7:30		봉성체 : 마지막주(금)11:00	
평 일	월	오 전 6:30		유아세례 : 매달 첫 토요일	
	화,목	오 후 7:30		병자성사 : 사무실 신청	
	수,금	오 전 10:00		집·차축복 : 사무실 신청	
화답송				주 님 이 얼 마 나 좋 으 신 지 너 희 는 맛 보 고 깨 달 아 라.	

연중 제20주일 말씀(8/19)
“내 살은 참된 양식이요 내 피는 참된 음료다.”(요한6,55)

전례 및 청소 구역 안내			
8/19	8/26	9/2	9/9
노림1	노림2	노림3	금호1

☞태중의 아기 축복예식

*일시: 8월 26일 교중 미사 중
*예비부모 교우님들의 많은 참례 바랍니다.

☞8월 봉성체(환자영성체)는 없습니다.

☞봉사자 사진(반명함) 제출

*대상자: 각분과 소속 단체장, 구역장, 구역 형제회
*참고: 본당 봉사자 현황판

☞교구 성경공부 개강(여정)

*과목: 예언서
*개강: 8월 30일(매주 목요일 오전 10시)
*강사: 이은희 아녜스
*문의: 사무실

☞신앙학교, 청년회MT 찬조 감사드립니다.

상임위원회 :육류 수박, 아이스크림 50만원
오동석 라파엘 :10만원 형제회 :비치타일 50장, 5만원
성모회 :20만원 복사단 자모회장 :간식, 소공동체위 :30만원
연령회장 :10만원 이병준 라파엘 :5만원 이정란 루피나 :10만원
정성화 베네딕토 :5만원 유미자 아녜스 :5만원

☞칠보 요한대학 2학기 등록

*개강미사: 9월 5일(수)
*등록: 8월19일 ~ 9월2일 / 교중 미사 후 로비
*등록금: 5만원(점심제공)
*성경통독, 노래교실반 운영
*강사: 천은서 아나스타시아
*강사이력: 가수/노래강사/행사MC/음치클리닉

☞성령기도회

*일자 / 장소: 매주 화요일 미사 후 / 강당

☞평일 반주봉사자 모집

*문의: 사무실

☞지난주 미사 참례 현황

주일미사 참례자 2,282명 중 739명 참석 32.4%

☞전입가족을 환영합니다.

성 명 (세례명)	주 소	구역
이승환 베드로	한양 수자인A 110-803	한양
이진아 스킨라스티카	한양 수자인A 113-2502	한양

승합차 운행		
8/19	임현구 세례자요한	조도현 아우구스티노
8/26	이병준 라파엘	김호섭 프란치스코

☞우리들의 정성 (8.6-8.12) (단위: 원)

주일헌금	2,850,800
교 무 금	2,815,000
건축헌금	1,975,000
감사헌금	150,000
※감사헌금: 김영학 10만, 김점순 5만	

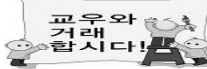
호매실 하늘 약국 병원 처방전 조제 전문 삼익 1차 버스정류장 앞 약사: 민세은 아녜스 292-8875 / 최계순 아델라	현대자동차 신차상당(시승, 리스, 렌트) 탑동사거리(한석빌딩1층) ☎ 298-8100 / 010-5264-9685 구운판매 대리점 대표 : 김현진(시메온)	KB 손해 보험 자동차보험 주택화재보험 손영만 프란치스코 010-5383-0947	광고모집  교우와 거래합니다!
--	--	--	--

하느님을 가장 잘 알 수 있는 방법은 성경을 읽는 것이고, 미사는 가장 큰 기도입니다.



성 프란치스코

태평동성당

주임신부: 김정옥 (마태오)
수녀원: 방 (의메마르코)
사무실: 031) 721-3367 FAX: 721-3368
총회장: 김명환(갈리스도) 010-3346-4779
원로회: 배연승(안토니오) 010-5317-4327

※ 미사 시간 ※

· 주 일 : 07:00, 11:00, 18:00(청년)
· 토 요 일 : 18:00 (학생, 어린이)
· 새벽미사 (06:00) 월요일
· 아침미사 (10:00) 수요일 · 금요일
· 저녁미사 (19:30) 화요일 · 목요일



주님이 얼마나 좋으신지 너희는 맛보고 깨달아라

☑ 하느님과 이웃과의 소통을 위한 기도운동
기도 지향 - 외곽교우와 냉담교우를 위하여
< 각 지역별로 지정된 곳에 묵주기도 20단에 스티커 1장을 붙이시는 방식입니다.>
교우 여러분의 적극적인 참여 부탁드립니다.

08월 12일 현재
묵주기도 현황

총 591,460단

☑ 주일 교중미사 반주자 모집

자격: 천주교 신자로 전공자 및 경력자 우대
연습시간: 매주(수) 20:00~22:00, 주일교중미사 전
문의: 성가대 단장 010-9362-7782
사무실 031-721-3367

☑ 사무실 휴무 안내

일시: 8월 21일(화)~24일(금) 사무장 휴무

☑ 여정 성경 공부 반 학생 모집

여정 일반과정 - 마태오복음서
개강: 8월 30일(목요일)
강의료: 20,000 교재비: 11,000(학기당)
문의: 교육분과장 010-9982-5291

☑ 프란치스코대학(노인대학) 안내

대상: 본당의 66세 이상 어르신
개강: 8월 31일(금요일)
등록금: 학기당 1인 3만원
* 선생님께서 봉사해 주실 분,
주방에서 봉사해 주실 봉사자를 모집합니다.

☑ 전례 봉사 및 본당 청소

금주: 태평 3지역 다음주: 북정동지역

☑ 특별헌금(2차 헌금)

8월 19일(셋째주일) 본당시설 유지보수 기금마련

☑ 성경(신·구약) 필사하신 분은 필사노트를 사무실에 제출하시기 바랍니다.

· 제출기한: 8월 19일(주일)까지 <기한 엄수>
· 시상내역:
- 1회 성경 신·구약 완필자 - 교구장 성경필사축복장
- 2회 이상 성경 신·구약 완필자 - 교구장 명의 선물

☑ 교적정리

반장, 구역장님은 관할 구역 내 신자 중 전출(이사)자, 거주미상자 및 세대별 출가한 자녀의 교적을 정리하여 주시기 바랍니다.

☑ 전입 오신 분 환영합니다.

성명(세례명)	지역, 구역
김명환(올리오) 가정	북정동지역 2구역

☑ 미사참례(08/06일-08/12일 교적신자 1,470)

구분	월	화	수	목	금	토	주일	합계	비율
전주	23	56	64	53	57	123	367	490	33.3
금주	22	56	53	66	69	79	416	495	33.6

☑ 우리들의 정성(08월 06일-08월 12일)

구분	금액	구분	금액
교무금	3,905,000	주일 헌금	2,014,300
성소후원금	70,000	특별 봉헌금	
사회복지후원	85,000	감사 헌금	70,000
미사예물	110,000	시설 헌금	
총수입	6,254,300	총지출	4,750,000
감사헌금			
문소납	20,000	조미숙	50,000
장기수선금	08/12일 현재	121,187,419원	

사람 중심의 희망금융!!
성남중앙신협
저축도 ~ 대출도 ~
모두가 부자되는 그날까지
성남중앙신협이 함께 합니다.
☎ 031-756-6181

손치과의원
원장: 손혜정 (베로니카)
인공치아(임플란트), 심미보철
미백치료, 노인틀니, 치주치료
☎ 757-2858 (이빨아파)
수진동 농협 성남지점 옆
창도빌딩 4층 (주차장 완비)

순천의료재단 정병원
CHUNG HOSPITAL
총합병원 정형외과/내과/외과/소아청소년과
신경외과/신경과/재활의학과
산부인과/영상의학과
마취통증의학과/진단검사의학과
지역응급의료기관 응급의학과 전문의 24시간 진료
종합건강검진센터 MRI/CT/디지털X-RAY/내시경/초음파
순천의료재단 정병원 750-6000 / www.chungsh.com

천주교를 알고자 하시는 분은 본당 신부님, 수녀님, 또는 사무실에 문의하십시오.

월요일	새벽 6:30	 성 요한 세례자 퇴촌 성당 TOECHON CATHOLIC CHURCH 경기 광주시 퇴촌면 광동로 97-9 강하공소: 양평군 강하면 왕창부로길 64번길 1	주임신부 : 임 익 수 베드로
화 / 목	저녁 7:30		사목회장 : 영 봉 진 가브리엘
수 / 금	오전 10:00		연 령 회 : 임 선 자 요안나
토요일	오후 4:00 (어린이) 저녁 7:30 (학생)		회 장 (010-2743-1717)
주 일	오전 6:30 오전 8:00 (강하공소) 오전 10:30 (교중미사) 오후 9:00 (밤미사)		사 무 실 : 031-765-4101 팩 스 : 031-765-4102 홈페이지: cafe.daum.net/toechon.com E-mail : toechon@casuwon.or.kr

- “신앙의 기쁨! 젊은이와 함께!”**

 - ❖ 강하공소 구역 “알뜰 바자회” 행사 안내
- 일 시: 8월 19일(주일) 오전 9시
❖ 콩국수, 도라지장아치, 냉면, 의류 등 판매
 - ❖ 8월26일(주일) 교중 미사 후 “봉사자의 날” 기념 점심식사 있습니다. 각 제단체장 및 구역장/반장 각 봉사자분들은 꼭 참석해주시길 부탁드립니다.
 - ❖ 성경 필사 접수 안내
※ 성경필사(신·구약 완필)하신 교우분은 본당 사무실에 필사본을 꼭 제출해 주시기 바랍니다.
-필사증 발급기간: 작년 9/1~올해 8/31
-필사노트 제출 기한: 8월 25일(토)까지 ★(기한엄수)
(성명, 세례명, 전화번호 기록하여 사무실에 제출바랍니다.)
-시상일: 10월 14일(주일) 교구 성경잔치
-문 의: 교육분과장 010-4445-6968
 - ❖ 수원교구 성경경시대회 대비
본당 성경경시대회 및 암송대회 안내
-일 시: 9월 9일(주일) 오후 1시
-장 소: 교육관 제1교리실 및 1층 ‘하늘자리’
-대 상: 가족단위, 각 단체팀(소공동체, 레지오, 주일학교 등)
※ 가족팀은 교구 성경 암송대회 대표로 참가.
※상품 푸짐하니 많은 참가 바랍니다.^^
 - ❖ 교구 성경경시대회 참가자 모집 안내
-일 자: 10월 14일(주일) -장소: 효명중학교
-부 문: 경시, 암송, 그림그리기, 글쓰기
-신청문의: 교육분과장 (010-4445-6968)
 - ❖ 예비자 교리반(믿음반) 모집 안내
※ 2019년 ‘예수부활대축일 세례’ 예비자반 모집
- 개강일: 9월 9일(주일)
- 문 의: 교육분과장 (010-4445-6968)
 - ❖ “교구여정” 성경 공부반 신청 안내
- 과 목: 오경2 -일시: 8월 28일 화요일(10시)
- 수강료: 2만원(교재비별도) -대상: 성인 누구나!
- 장 소: 교육관1층 ‘하늘자리’
 - ❖ 환자 영성체 안내
- 일 시 : 8월 23일(목) 09시부터~

“젊은이를 위한 통합사목 실현!”

 - ❖ “꾸르실료 참가합니다!”
(수원교구 남성 제192차-8월16일~19일)
❖ 대상자: 이 성 진 프란치스코
 - ❖ 모임 안내

모임명	일시	장소
꾸리아회합	8월 19일(주일) 08시	교육관 1층 하늘자리
 - ❖ 전입교우 (환영합니다!)

이름	본명	전본당	구역
정경분	아녜스	광주	관음리

※본당 사무실에서 전입면담과 교우금책정을 신청해주시기 바랍니다.
 - ❖ 교육관 교리실 및 성당 전기시설(선풍기, 에어컨, 전등)사용하시고 꼭 확인하여 꺼 주시기 바랍니다.
 - ❖ ‘알레그리아 합주단’ 단원 모집합니다!
❖ 주일 방(9시)미사 전례를 맡고 있는 합주단에서 함께 봉사할 단원을 모집합니다. (준비: 자유곡 1곡)
-대상: 퇴촌성당 모든 신자 (문의: 010-4755-4414)
 - ❖ 사회복지 후원금 계좌 안내
-사회복지분과에서 생활 불편가정 지원을 위한 후원금을 받고 있습니다. 교우분들의 적극적인 동참 부탁드립니다.
※ **신협 131-005-662968 퇴촌성당**
 - ❖ 성당 청소구역 및 전례봉사 공지
※ 성당 청소에 많은 참여 부탁드립니다.
- | | 요 일 | 구 역 |
|-----------|--------------------|--------------------|
| 전례봉사 | 8월 19일(주일) | 울뜨레야. |
| | (안내봉사, 봉헌, 보편지향기도) | |
| 청소구역 | 8월 25일(토) | 광동리 구역 |
| 다음 주 전례봉사 | 8월 26일(주일) | 지혜의 샘Pr. |
| | | (안내봉사, 봉헌, 보편지향기도) |
- ❖ 우리들의 정성(8월 8일 - 8월 15일)**

평일미사	695명	누 계	10,077
주일미사	712명	미사참석율	40%
주일헌금	1,443,000	부채상환건축헌금	1,003,500
교 우 금	2,780,000	대축일합동예율	2,460,000
꽃봉헌	신행순, 김봉배, 공완택, 최병로		
-현재 본당 부채 잔액 현황-			
교구(토지)차입금	427,000,000		



주님이 얼마나 좋으신지 너희는 맛보고 깨달아라

교우금 계좌 : 221157-55-002413(농협), 건축헌금 계좌: 221157-55-002394(농협) - (재)천주교수원교구 - 이름,세례명 표기



‘신앙회 터전 투필’ 판교성김대건안드레아성당

주임신부: 김동진(다니엘)

성남시 분당구 판교원로 82번길45
e-mail:1004@capangyo.or.kr

사무실:031-8017-0012 연례회장 010-8213-7713

미 사 시 간		
주일	평일	
토 19:30(중고등부)	월	06:00
일 09:00	화	19:30
11:00(교중)	수	10:00
16:00(어린이)	목	19:30
19:30(청년)	금	10:00
성 시 간	첫째주 목요일	19:30
성모신심미사	첫째주 토요일	10:00

예비자교리 성탄반 주일09:30, 토10:40

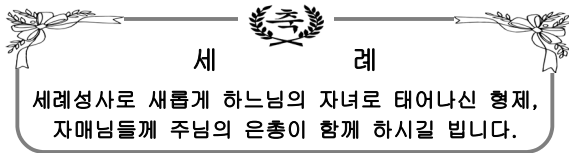

○ 2018년 견진성사 ▪ 견진교리 안내
견진성사:2018.9.30(주일) 교중미사
견진교리:9/2~9/9 주일 13:00~14:00(2회)
접 수:8/26까지 매 미사후 1층 로비
신청비:20,000원(교재, 사진, 코사지)
문 의:교육분과 김영규글라라 010-6747-8437

○ 수험생 안수: 8.25(토) 19:30 미사
수능을 준비중인 수험생들의 많은 참석바랍니다.

○ 주일학교 개학 미사 안내
초 등 부:9. 2(일) 16:00 어린이 미사
중고등부:8.25(토) 19:30 중고등부 미사

○ 신·구약 성경 완필하신 교우분은 사무실로 신청바랍니다.(교구성경필사증 발급)
신청:8.26까지 / 문의:교육분과 010-6747-8437

○ 교구 성경공부(여정) 개강:8.31(금) 11:00
강의:매주 금 11:00~13:00, 2층 대교리실
과목:오경I / 수강비:20,000원(교재비 별도)
문의:교육분과 이 데레사 010-2657-5093



○ 성령기도회:8.22(수) 오후 7시, 2층
강사:이상기 가브리엘(서울대교구 말씀봉사자)

○ 두밀산악회 8월 정기 산행
일자:8.25(토) 오전 7시 성모상 앞 출발
코스:강원도 영월 구봉대산/회비:35,000원
문의:임 바오로 010-5135-4885

○ 교적 정리 바랍니다.
타본당 이사 및 분가한 자녀들 교적의 경우
-관할 본당으로 꼭 진출 바랍니다.
본당 전입 후 교적을 정리 하지 않으신 경우
:거주불명으로 처리되어 교구로 진출됩니다.

○ 주차장 이용 안내
주차장 입구 도로에서 좌회전 진입금지
(접촉사고가 빈번하오니 꼭 주의 바랍니다)
이중 주차시 차내에 연락처 남겨주시기 바람

○ 본당 단체 회합(월례회의)
문화홍보부 :8.22(수) 20:00, 1층 회의실
교육분과 :8.24(금) 11:00, 1층 회의실
전례분과 :8.26(일) 10:00, 1층 회의실
남성소공동체:8.26(일) 12:00, 2층 솔피실

○ 주일 미사 전례봉사

전례	8월 19일	8월 26일	9월 2일
9시	1지역	2-1	3-1,2
11시	5-1,2,3	6-1,2	2-2

* 영명 축일을 축하드립니다 (8.20~8.26) *

8/20	*사무엘-이승준 왕수영 정현준	*베르나르도-송지완 변희만 김정민 소준영	*미리암-장지희
8/21	*비오-이승민 김현우 박경호 정익모	*그라시아-조은혜 이영희 김민아	
8/22	*첼리나-이다윤 홍정서 김경희 이지민 김경하 양호진 이현정	*에텔지타-조예서	
	*펠릭스-김학재	*레지나-류정화 김미선 송현정	
8/23	*로사-윤순노 이선영 김경애 박성희 이해은 지예진 배주영 김송이 이한경 함영미 양효신 차이정 김서연 김나영 엄은진 안지은 이정재 백미나 박선균 심예림 홍진아 윤주하 이상원 오진아 박인자 이선화 강은형 강지원 정문영 안은경 박명숙 이종숙 전용혜 전숙희 이동수 전민영 오경화 고향이 지경민 강부자 현종선 광시원 이수진 심지수		
8/24	*에밀리아-김자은 안지훈 이은정 성현희 전은영	*바르톨로메오-정한일	
	*마리아미카엘라-차경애 노지수	*요안나앙트레피트-김영수	
8/25	*루이스-김규범	*루도비코-성준용	*에바-안호정
8/26	*심플리치오-김덕희	*엘리사벳-이진경 박지현	*요안나엘리사벳-김인숙



판교 성 프란치스코 성당

<http://cafe.daum.net/st.francisco>

E-mail: stfran@casuwon.or.kr

(우)13475 경기도 성남시 분당구 서판교로 125 (판교동 513-1)

주임신부:	고 태 훈 스 테 파 노
총 회 장:	김경식 요한다마세노 010-2708-3996
연령회장:	김경식 로마노 010-5303-4467
사무실:	8017-8101
팩 스:	8017-8102

주 일	월	화	수	목	금	토
09:00, 11:00(교중), 16:00(어린이), 19:30(청년)	06:30	19:30	10:00	19:30	10:00	19:30 (학생)
♣ 고해성사 : 미사 30분전 ♣ 환자영성체 : 매월 셋째 목요일	♣ 성모신심 미사 : 매월 첫 토요일 10시 ♣ 유아세례 : 2,5,8,11월 첫 주일 오후 3시				♣ 성시간 : 매월 첫 목요일 저녁미사 후 ♣ 집, 상가, 차축복은 사무실에 미리 신청	

■ 본당의 날 기념

‘앗숨도미네 뮤지컬 공연’

작품명: 명도 - 천국에 이르는 길

(한국 순교자 124위 시복 기념)

일시: 9월 8일(토) 저녁 8시

장소: 3층 대성전

※ 토요일 저녁 미사는 없습니다.

■ 입교식

일시: 9월 9일(주일) 11시 미사

교리: 매 주일 오전 10시 30분

세례 예정일: 2019년 4월 부활대축일

■ 성경경시 및 암송 대회 본당 예선

일시: 9월 9일(주일) 9시 미사 후

대상: 전신자

성경경시 예선 장소: 1층 프란치스코 홀

성경암송 예선 장소: 2층 1회합실

■ 일반·은빛 여정 접수

접수: 8월 19일(주일), 26일(주일)

9시, 11시 미사 후 3층 로비

개강: 8월 28일(화) 10시

은빛: 요한 서간과 요한묵시록 매주 화 10시

수강비 1만원 (교재비 별도), 65세 이상

일반: 마르코 복음서 매주 화 10시

수강비 2만원 (교재비 별도)

문의: 교육분과장 010-4522-6047

■ 수험생을 위한 100일기도

일 시: 월~토 9시, 주일 저녁미사 후

장 소: 3층 대성전

준비물: 묵주, 수험생을 위한 100일기도 책,

수험생을 위한 십자가의 길 책

문의: 회장 010-4399-3824

■ 가정미사

일시: 8월 23일(목) 19시 30분

■ 청년기도 모임 ‘The Road of Lord’

(주님의 길에서 나를 만나다)

시간: 9월부터 첫째주 토 오후 2시~4시 30분

장소: 2층 대회합실, 성체조배실

신청기간: 8월 26일(주일)까지

연락처: 010-5054-0319

(sr.요셉 예수성심시녀회 청년사도직)

■ 지역별 2018년 교무금 책정 및 묵주기도

지 역	1지역	2지역	3지역	4지역	5지역	전체
책정율	50.6	47.2	50.7	48.8	50.5	49.6
납부율	48.5	44.6	48.2	46	47.9	47.1
묵주기도	74,686	128,701	79,533	166,875	78,496	528,291

※ 교무금봉헌은 신자의 의무입니다.

모든 세대가 봉헌해 주시기 바랍니다.

■ 우리본당 부채 현황

교구차입금(토지대금) 1,340,000,000원

* 새로 전입오신 분들도 신축금 책정과 납부에

적극 동참해 주시기 바랍니다.

■ 우리들의 정성 (8월 6일 - 8월 12일)

구 분	금 액	신자수	세대수
주일헌금	7,142,000	5,842	2,188
교 무 금	12,450,000		
감사헌금	880,000		
건축헌금	1,990,000		
합 계	22,462,000		

감사헌금: 김우진 10만, 오세준 50만, 유미경 10만, 이종철 3만, 익명 5만, 조순영 10만

건축헌금: 권영철 10만, 김보현 10만, 김성수 10만, 김지호 10만, 김홍준 5만, 이의종 10만, 이종연 10만, 이희창 10만, 익명 50만, 익명 4만, 최동철 20만, 황인준 20만, 황찬승 30만,

성가번호	입당 62	봉헌 512, 510	성체 171, 502	파견 61
------	-------	-------------	-------------	-------

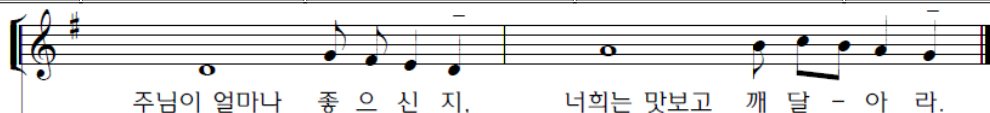

2018년 8월 19일(연중 제20주일)

미 사 시 간	평 일	월	06:30	팽성성당 평택시 팽성읍 부용로 7-15 사 무 실 : 031-691-4702 연령회장 : 010-5544-1878	예비신자 교리반	주일반	수요반	금요저녁
		화, 목	19:30		유아세례	09:30	10:30	19:30
		수, 금	10:00		환자영성체	꼭수 달 첫째	토요일	오후4시
	토	주일저녁미사 (청소년미사)	19:30		주임신부	이용인 프란치스코		
	주일	일반미사 (주일학교미사)	09:00		수녀원	박로마나 권마리테오도라 안파비올라(유치원)		
		교중미사	11:00		총회장	이승범 히야친토		



주님이 열마나 좋으신지 너희는 맛보고 깨달아라 맛보고 깨달아라



박(로마나)수녀님!
수고하셨습니다. 주님의 축복 안에
영육간의 건강을 기도하겠습니다.
감사드립니다.
이 일: 8월 23일(목)
팽성성당 신자 일동

- 안 파비올라 수녀께서 19일(일)부터 25일(토)까지 연례피정을 가십니다. 잘 다녀오실 수 있도록 많은 기도 부탁드립니다.

- 여정 성경공부 모집
기간 : 8월31일~11월23일
과목 : 요한복음서
문의 및 접수 : 010-3280-7545(교육분과장)

- 차 또는 집 축복을 받고자 하시는 분은 사무실에서 신청서를 작성하여 주시기 바랍니다.

- 2018년 정하상바로 대학 학생모집(2학기)
등록기간 : 8월19일~9월2일
(주일 9시, 11시미사 후 신청)
등록금 : 2학기-3만원
(성경공부 교재비 포함)
개학식 및 장소 : 9월6일(목) 오전10시
메리홀(미사 없음)
문의 : 010-6234-1452(이 대보라)

단체모임

구분	월/일	요	시 간	내 용
금주	8/19	일	9시미사 후 교중미사 후	제분과 위원회 울뜨레아
내주	8/26	일	10시 교중미사 후	전례분과 M.E
	9/1	토	10시 신심미사 후	신심미사 성모회

☆ 2018년 교무금 책정현황 (8월14일) ☆

책정세대	책정비율	납부금액
420	57.3	136,009,000

♣ 우리들의 정성 ♣

교 무 금	주일헌금	건축헌금	기 타
3,470,000	1,932,000	1,814,000	250,000
금주(8월6일~8월12일)		누 계	
7,466,000		16,855,000	

감사헌금	정순자(마리아)-10만원, 조예심(마리아)-10만원
------	------------------------------



건축헌금	김수민(데레사)-85만원
------	---------------

구분	미사 전례봉사	본 당 청 소	
	담당 구역	대성당	1층
금주	노와	평궁	평화의 모후
내주	대원	석봉	동정녀들의 모후
다음주 1호차 봉사자		이윤상 요한	
다음주 2호차 봉사자		김현구 요한	
다음주 3호차 봉사자		이창환 분도	
지난주일 미사참례		622명	37.33%

영어 전문 과외 중,고등 1:1 및 그룹 전문 교육 내선,모의교사,수능 완벽 대비 송화리 명정칼바 2층 이혜선(세실리아) 010-9030-0869	글라스스토리 안경원 〈팽택 팽성점〉 안경,콘택트렌즈 부용초교 옆, 파리바게트 옆 원장 임진호(베드로) 031-618-7925 010-6238-7925	팽택 성모안과 안과 전문의(원장), 수술상담 팽택역앞, 파주옥뿔,케익타운 옆 원장 강 태 환(노 엘) (031) 618-3131
치아사랑 치과의원 치의학석·박사 (구강악안면 임플란트 전공) 팽성읍사무소 옆 (한마음약국2층) 원장 홍남희(아폴로니아) (031)691-2835	에가 인테리어 리모델링 전문 팽성읍 객사리 김기범(요셉), 홍옥주(마리아) 010-6600-0076	(주)청전에프앤비 꿀벌과 함께 50년 아카시아 꿀, 야생화 꿀 꽃가루(판매합니다), 프로폴리스 김종수(마티아),최명화(빅토리아) (031)692-2003~4 010-9390-2489, 010-8533-3655

주임신부 : 김태진(베난시오) 보좌신부 : 이성현(모세) 수녀원 : ☎ 456-1243 광(마리파울라), 한(마리루멘)수녀 총회장 : 손석창(안드레아) 연령회장 : 이상옥(요셉) ☎ 010-2773-1062 사무실 : ☎ 457-1245	 평촌성당 https://12sado.modoo.at	필사 주간 일일 실천계획표	
		8/20(월)	로마서 3장 21절~4장 6절
	8/21(화)	4장 7절 ~ 4장 25절	
	8/22(수)	5장 1절 ~ 5장 21절	
	8/23(목)	6장 1절 ~ 6장 23절	
	8/24(금)	7장 11절 ~ 7장 25절	
	8/25(토)	8장 1절 ~ 8장 17절	
	8/26(주일)	8장 18절 ~ 8장 39절	

미사 시간 평일 : 월) 6시 화) 19시30분 수) 10시,19시30분 목) 10시,19시30분 금) 6시,10시 토) 10시
 주일 : 토) 16시, 19시30분 일) 6시30분, 9시, 11시, 16시, 19시30분

광 마리파울라 수녀님, 한 마리루멘 수녀님이
 본당에서의 소임을 충실히
 마치고 보직 이동합니다. 그동안의 노고에
 감사드리며 영육간의 건강하시기를
 기도드립니다.

순교영성강학

한국교회의 창립과 박해 속에서도 순교자들의 피로 성장한 교회의 역사를 배움으로써 현대를 살아가는 신앙인들에게 참신앙의 길을 조명해 보고자 합니다.

- 일시 : 9월 6일 ~ 10월 25일(8주)/ 2층교리실
매주 목요일 14시 ~ 16시
- 내용 : 《한국천주교회사》, 《칠곡》강좌
- 대상 및 교육비 : 전신자 / 2만원
- 신청기간 : 8월 12일 ~ 9월 5일/ 1층 로비
- 문의 : 교육분과 길 데레사 010-9150-3238

순서	날짜	주제 및 강사
1강	9/6	개회사/ 김태진 신부 한국천주교회 창립과 을사박해 김동원 신부(천진암 성지)
2강	9/13	신유박해와 황사영 백서 김동원 신부(천진암 성지)
3강	9/20	기해박해와 정하상 성인 이수완 강사(하상 신학원)
4강	9/27	병인박해와 이후 교회의 상황 김동원 신부(천진암 성지)
5강	10/4	「칠곡」 입문과 교만 김귀분 수녀(한국순교복자수녀회)
6강	10/11	「칠곡」 질투와 탐욕 김귀분 수녀(한국순교복자수녀회)
7강	10/18	「칠곡」 탐식과 분노 김귀분 수녀(한국순교복자수녀회)
8강	10/25	「칠곡」 간음과 낙태 김귀분 수녀(한국순교복자수녀회)

2학기 여정 성경공부 모집

- ♦ 과목 : 역사서 2 (열왕기 ~ 마카베오기)
- ♦ 개강 : 월요일/ 8월27일(월) 10시 ~ 12시
목요일/ 8월30일(목) 20시10분 ~ 22시
- ♦ 신청비 : 2만원(교재비 별도)
- ♦ 기간 : 8월19일(주일)~8월30일(목)선착순 마감
1층 로비
- ♦ 문의 : 태선경 릿따 010-3034-0394

라자로 마을 후원

불우한 한센인에게 따뜻한 사랑과 관심으로
 동참하여 주시기 바랍니다.

- ♦ 일시 : 9월 8일(토) ~ 9월 9일(주일)
19시30분 미사 ~ 주일 모든 미사

■ 신·구약 성경 필사 완성본 제출
 -기간 : 8월 22일(수)까지/ 사무실
 ☞ 본당 25주년 기념 성경 필사와는 별개임을 알려드립니다.

■ 성모신심미사 및 산모 축복
 -일시 : 9월 1일(토) 10시 미사/ 대성전

■ 정심대학 개강
 -일 시 : 9월 6일(목) 10시 / 대성전
 《2학기 정심대학 학생모집 및 등록》
 -등록비 : 2만원 / 65세 이상 어르신
 -접 수 : 8월26일(주일), 9월 2일(주일)
 9시, 11시 미사 후/ 1층 로비

■ 초등부 주일학교 개학
 -일시 : 9월 8일(토) 16시 미사
 ☞ 교리수업 있습니다.

■ 8월 환자영성체는 없습니다.

평택성당

(하늘에 올림을 받으신 성 마리아, 1928)

■ 오늘은 연중 제20주일입니다. 생명의 하느님께서 거룩한 오늘, 우리를 하느님의 벚으로 삼아 이 성찬에 불러 모으셨습니다. 세상의 교회가 부활의 복된 희망을 노래하고 하늘나라에서 축제의 잔칫상에 참여하게 해 주시는 하느님께 감사합니다.

■ 2018년 물리마르성경대학 개강 미사 9월 6일(목) 오전10시

2학기 등록금 : 50,000원 사무실에 접수하세요.

2학기 교재 : 요한복음서

■ 교구 「여정」 성경공부 개강 - 바오로시간 8월 28일(화) 오전10:00 - 마리아홀

마태오복음서 저녁반 8월 30일(목) 오후7시30분 - 마리아홀

■ 봉사자 임명

비전4구 3반 반장	면	공석	명	김영순 아녜스
통복1구 형제회장	면	이영길 이명서베드로	명	조인종 마르코

봉사자들에게 감사드리며 주님의 평화와 은총이 충만하시길 기도드립니다. 임명장은 9월2일에 나갑니다.

■ 미사 전례 교육 - 교중 미사

교구장 주교와 본당 주임 사제가 연중 모든 주일과 의무 대축일에 모든 신자를 위해 미사 예물 없이 의무적으로 봉헌하는 미사를 교중 미사(백성을 위한 미사)라고 한다.

사제는 교회가 정한 관습에 따라 제공된 예물로 특정 지향을 두고 미사를 집전할 수 있습니다. 그러나 교중 미사는 미사 예물 없이 본당이나 교구의 모든 신자를 지향으로 미사를 봉헌하도록 규정돼 있습니다. 미사 예물을 바치지 않고 백성을 위한 지향으로 미사를 드리는 교중 미사의 풍습은 3세기부터 있었습니다. 트리엔트 공의회는 사목 책임을 맡은 이들이 신자들을 위해 미사를 바칠 의무가 있고 이는 하느님의 법에 따른 의무라고 밝히며 교중 미사의 봉헌을 교회법으로 정했습니다. -전례분과-

■ 청소 담당 구역 : 8월 19일(주일) 비전3구 8월 28일(화) 비전4구

■ 화답송



주 님 이 열 마- 나 좋 으신 지 너희 는 맛 보고 깨 달아라 맛- 보 고 깨달아 라

포승성당

복되신 동정 마리아

poseung catholic church

경기도 평택시 포승읍 서동대로 1174-13

주임신부 : 조성경(프란치스코)

총 회 장 : 원종훈(베드로)
010 - 8755 - 7058

사 무 실 ☎ 684-3901
F A X ☎ 684-3905

전 레 안 내

☑ 2차헌금 안내

8월 19일	본당건축헌금
8월 26일	사회복지후원(외방선교후원)

☑ 전례봉사안내

전례봉사	독서봉사	예물봉헌	해설자
8월 19일	임헌재, 김지수	도곡리	제미영
8월 26일	임헌재, 한귀자	홍원리	송정순
9월 2일	오필영, 김미자	만호리	류채미

기 타 안 내

☑ 단체 모임 및 회의 안내

모임/회의	일 시	장소
구리아	8/19(일) 교종미사 후	안나의방
전례분과	8/21(화) 저녁미사 후	루카반
해설단	8/23(목) 저녁미사 후	루카반
복사단	8/25(토) 오후 5시	안나의방
자모회	8/26(일) 9시 미사 후	안나의방
소공동체	8/26(일) 교종미사 후	안나의방

☑ 포승 산악회 산행 안내

- * 일시: 8/25(토) 오전 7시 출발
- * 장소: 사나사 계곡
- * 회비: 회원 1만원, 비회원 3만원

☑ 포승 올뜨레아 모임 안내

- * 일시: 8/26(일) 교종미사 후
- * 장소: 요셉반
- * 대상: 구르실료 교육 수료자

☑ 견진성사 안내

- * 견진 일시: 추후공지
- * 접수: 사무실 7/8~8/19까지
- * 신청비: 1인 2만원 (교재비 및 사진비)
- * 교리기간: 9/ 2, 9, 16일 (3회) 09:00~10:30
9/30 - 신부님과 면담

☑ 본당 주차장 ‘주차금지’ 안내

- 8월 매주 일요일에는 학생들 간에 수영장을 개장하기로 하였습니다. 아이들의 안전을 위해 일요일에는 읍사무소 주차장을 이용해 주시기 바랍니다.

☑ 교육관건축을 위한 목주기도

목주기도 (7/23~7/29): 3,766단
목주기도 합계: 60,031단

매주 일요일 목주기도를 봉헌함에 넣어 주세요

☑ “성경공부” 개강 안내

- * 본당에서 실시하는 성경공부 개강합니다.
- * 개강일 : 8월 28일(화) 저녁미사후 (20시)
- 사무실로 신청해 주세요

☑ 청소구역 일정표

일자	구역	청소장소	준비물
8/25(토)	만호리	성당, 유리창	성당 비치
9/1(토)	내거리		
기쁨의모후 Pr		남자화장실	성당 비치
그리스도의어머니Pr		여자화장실	

☑ 우리들의 정성

- * 주일헌금 - 1,090,000원
- * 2차 헌금 - 446,000원
- * 교 무 금 - 1,620,000원
- * 감사헌금
이영순(베로니카) 5만원, 김소진(골롬바) 2만원
- * 건축헌금 - 오복순(비비안나) 100만원
- 조성복(베드로) 5만원, 박태익(타매오) 111천원
- 이정수(빈첸시오) 10만원, 김선경(루시아) 10만원
- 이희천(발렌티노) 5만원, 박육환(요셉) 5만원
- 안순호(스테파노) 2만원
- * 하느님께 기쁘게 봉헌하신 신자분들께 감사드립니다.

평 일 미 사 안 내			주 일 미 사 안 내			성 사 안 내	
성모신심미사 매월 첫주 토요일 오전 10:00	월	오전 06:00	토	토요일 저녁 주일 미사	오후 07:30	유 아 세 례	3.6.9.12월 둘째주 토요일 오후 5:00
	화.목	오후 07:30	주일	주일오전 미사	오전 09:00	고 해 성 사	미사 20분 전
성 체 강 복 매월 첫주 목요일 오후 07:30	수.금	오전 10:00		교 종 미 사	오전 11:00	병자영성체 차, 집축복	매월 마지막주 수요일 사무실 문의

천주교를 알고자 하시는 분은 이웃 천주교 신자들 또는 사무실에 문의해주시기바랍니다.

	<h1 style="text-align: center;">포일성당</h1> <p style="text-align: center;">437-082 의왕시 정우2길 8</p> <p style="text-align: center;">☎ (031)425-1004 FAX(031)424-4557</p> <p style="text-align: center;">e-mail : poil@casuwon.or.kr</p>	주임신부 : 민 영 기 (요 셸) 총 회 장 : 전 민 상 (미카엘) 수 녀 원 : 김요셉 세레나 수녀 ☎ (031) 425-1004 연령회장 : 황 인 학 (마카리오) H · P 010-6345-1039 유 치 원 : 길 아가다 수녀 ☎ (031) 424-0123

미사시간 안내	토	19:30(주일 전 저녁, 특전)	예비 신자 교리	목 20:00 주임신부님
	주일	07:30, 11:00(교중), 19:30		
	평일	월 06:00, 화, 목 19:30, 수, 금 10:00		



주님이얼마나 좋으신지 너희는 맛보고 깨달아라 맛보고 깨달아라

◎ 전례 안내	
1) 성시간	첫째 목요일 저녁미사 후
2) 환자 영성체	매월 첫째 목요일 오후2시
3) 성모신심미사	첫째 토요일 오전10시
4) 유아세례	출수달 둘째 토요일 5시
5) 차량축복	매주 토요일 저녁미사 후
6) 혼인면담	매주 목요일 저녁미사 후
7) 관면혼배	매주 목요일 저녁미사 후
8) 고해성사	매 미사 30분 전
9) 상가, 집 축복	매주 수, 금요일 오후
10) 전입교우 면담	매주 수, 금요일 미사 후
병자영성체, 축복(상가, 집, 차), 미사지향 1일전 신청	

◎ 월례 모임 안내	
상임위원회	셋째 화요일 20:00
남성형제회장모임	둘째주일 오후 17:00
구역장, 반장교육	첫째 토요일 10:30
지역장 월례회	구반장교육 다음 수요일 10:30
반석회 모임	첫째 주일 12:00
전례분과 모임	매월 셋째주 목요일 20:00
제대회 모임	매월 첫째 화요일 20:00
복사 자모회	셋째 주일 18:00
초등부 자모회	둘째 주일 14:30
성령기도회	매주 화요일 20:00
체나콜로 기도회	매주 화요일 10:00
성체조배회 월례회	매월 셋째주 토요일 11:00
성소 기도모임	둘째 수요일 10:30
어린이 복사단	셋째 주일 08:00
평신도 단체협의회	첫째 주 일요일 12:10
남성꾸리아	둘째 주일 12:00
여성꾸리아	일요일이긴 둘째 금요일 13:30
연령회 모임	마지막 주일 12:00
성모회모임	마지막 토요일 12:00
울뜨레아	둘째 화요일 20:00
선교분과 월례회	넷째주 화요일 20:00
제분과 위원회 회의	둘째 주일 12:00

미사참례자수 신자수 세대(명)					
월	화	수	목	금	주일
8/06	8/07	8/08	8/09	8/10	8/12
63	77	111	98	128	804
주일미사 참례율 : 23.6%					

8월 19일 교중미사 모락마르코지역 전례봉사					
해설	최상열 요한	1독서	정연익 요셉	2독서	이경원 리디아
신자들의 기도	이근홍(루카), 조원복(베로니카) 남윤옥(힐라리오), 김한모(가브리엘)				
예물봉헌	박정대(데레사), 홍정임(루시아)				
8월 교통정리	근린요셉 지역				

◎ 다음 주일 : 청소년을 위한 2차 헌금

◎ 상임위원회 월례회

- 일시 : 8월21일(화) 20:00 상임위원실

◎ 여정 성경공부(역사서2) 접수

- 개강: 8/27(월) 10시(당일 접수 가능)

- 과목 : 역사서 2

- 수강료 : 2만원(교재비 별도)

◎ 수녀님 영명축일을 진심으로 축하드립니다.



“고생하며 무거운 짐을 진 너희는 모두 나에게로 오너라. 내가 너희에게 안식을 주겠다.” (마태11,28)

힘답을 하지 않는다면 우리 모두 성인이 될 수 있습니다. (프란치스코 교황)

연중 제20주일 2018. 8.19

 <p>성 미카엘 가브리엘 라파엘 풍 산 성 당</p> <p>(12929)경기도 하남시 덕풍북로 117(덕풍3동 725) 전화 : 031-794-7020. 팩스 : 031-794-7030 http://cafe.daum.net/catholicpungsan</p> <p>주임신부 정지웅(베드로) 총회장 박종일(임마누엘) H.P 010-8576-8956 연령회장 진길범(프.하비에르) H.P 010-8330-1203</p>	전	주 일 미 사	토요일 15:00(어린이) 19:00(일반) 주 일 10:30(교중미사) 19:00(청소년) 21:30(야간)
	레	평 일 미 사	월 요 일 - 06:00 화·목요일 - 19:30 수·금요일 - 10:00
	안	성모신심미사	매월 첫째 주 토요일 10:00
	내	병자 영성체	매월 첫째 주 목요일 10:00
		혼인예절	토요일 19:00 주일미사 후
		유아세례	매월 마지막 주일 19:00 미사 후

**“미사 참례와 영성체는 개인성화의 지름길이다.
매일 미사 참례와 영성체는 가장 큰 은총의 수단
이므로 일상 생활의 주춧돌로 삼아야 한다”**
(프랭크 더프)

● 새 예비신자 모집3

2019 부활 세례반 예비신자를 모집합니다.
주위의 분들 적극 선교하여 인도바랍니다.
입교식 : 2018년 9월 30일(주일) 10:30
입교 문의 : 김 미카엘라(010-8005-0650)

● 성경공부 “성서백주간 / 여정” 모집합니다.

성서백주간 : 일정은 추후 결정 예정
여 정 : 오경 2 (장소-풍산성당)
일 시 : 8월 28일(매주 화) 10:00~12:00
수강비 : 2만원 (교재비 별도)
접 수 : 성당 사무실

※ 10월 14일 교구 성경잔치에 참여코자 하오니 성경
전권을 필사하신분은 사무실로 연락바랍니다.
문의 : 교육분과장 이아나스타시아(010-2243-5141)

● 오늘은 맛있는 비빔밥 먹는 날!

성모회에서 오늘 교중미사 후에 웰빙 비빔밥을
판매합니다.(아이스 커피 포함 5천원)
수익금은 모두 성전 기금으로 봉헌합니다.

● 본당 사무실 휴무

일자 : 8.22-24(3일)-사무장 휴가

● 오늘 「가톨릭 다이제스트」 홍보합니다.

(진심으로 아끼는 사람에게 권하는 책)

● 미사통상곡

자 비 송	315	대영광송	316
거룩하시도다	317	주님의 기도	318
하느님의 어린양	319	영명축일 축하	별지

● 나눔의 기적을! 나눔의 사랑을!

각 단체 후원금 모금 참여에 감사드립니다.

- 성 소 후 원 : 농협301-0081-542341(천주교수원교구)
- 사회복지후원: 농협317-0008-694761(천주교수원교구)
- 빈첸시오후원: 농협317-0013-082731(천주교수원교구)

【경】 본당 설립 10주년 본당의 날 행사 【축】

오는 9월 2일은 우리 본당이 설립된지 10주년
이 되는 날입니다.

10년 간 베풀어 주신 주님 은혜에 감사드리며
아래와 같이 본당의 날 행사를 실시합니다.
어린이부터 중고생 청년 장년 어르신까지 계층
별로 재미있는 프로그램이 준비되어 있습니다.

**풍산공동체 화합과 일치를 위한 본당의 날 행
사에 모두 참석했으면 좋겠습니다.**

- 아 래 -

행사 일시 : 2018. 9. 16(주일) 10:00-16:00
행사 장소 : 미사리 조정 경기장(위명업장)
준 비 물 : 미사 준비 (식사, 기념품 제공)

● 소공동체 구역 모임 일정

구 역	구 분	모 임 일 정
29구역	형제	8/26(일) 교중미사 후 (교육관)
♡ 소공동체 모임 참석에 감사드립니다 ♡		

● 기도회 성가봉사자 모집(기타&올겐)

일시 : 매주 토요일 오전 10:30
문의 : 기도회장 손바울리나(010-2276-0791)

● 우리의 정성

- 주일헌금 1,511,000 ○ 건축헌금(2차) 1,619,200
- 감사헌금 고순명 5만 조희근 10만 이소윤 5만
- 건축헌금 빈첸시오 사회복지 성소후원금은 게시판에

총 신자수	836세대 2,136명	주일미사	572명
교무금 책정	현재 총 836세대중 348세대(41.6%)		
성전 건립 부채 현황	신협차입금		1,130,000,000
	교구차입금		835,000,000

● 주님 성전을 깨끗이 해주셔서 감사합니다.

8/25	꽃피 1.2	9/08	아이 1단지
9/01	새뜰 . 참아름	9/15	동원 동부 대명
지하 주차장 청소			
8/19	사 목 회	8/26	M . E



주 님 이 얼 마 나 좋 으 신 지 너 희 는 맛 보 고 깨 달 아 라.

미 사 시 간	월	06:30
	화,목	19:30
	수, 금	10:00
	토	10:00(첫토 신심미사)
		15:00(어린이)
		19:00(학생, 저녁주일미사)
	주일	06:30
		09:00
		11:00(교중)
		19:00(청년)
고해성사 : 매 미사 20분 전		

주임신부: 이정훈(이레네오) ☎ 796-3334	 <h2>하남성당하상바로성당</h2> <p>하남성당 카페 cafe.daum.net/hanamforever.</p> <p>사 무 실 : ☎ 796-3333 / 팩스 796-3336</p> <p>1129153 경기도 하남시 대청로 22번길 55 (신장2동528-3)</p> <p>하남 천주교회</p>
본당수녀: 황 클라라 장 아네스 이 발비나 ☎ 796-3310	
총 회 장: 노기호(암브로시오) 010-2326-4684	
연령회장: 010-3729-4658	



주 님 이 일 마 - 나 좋 으 신 지 너 희 는 맛 보 고 깨 달 아 라 맛 - 보 고 깨 달 아 라

☞ 성경공부 모집

개강 : 8월27일(월) 10시

과목 : 여정

장소 : 지하 다목적실

접수 : 개강일 9시40분 부터 접수가능

문의 : 교육분과장 010-5025-9410

☞ 추계 사제 연수 및 미사 안내

기간 : 9월11일(화)~13일(목)

* 9월11일(화)~13일(목) 미사가 없습니다.

☞ 주일학교 여름방학

방학기간 : 7월22일~8월31일(금)

개학일 : 9월1일(토)

초등부 : 미사, 교리 모두 없음

중고등부 : 교리만 없음

☞ 하상평생대학

방학기간 : 9월19일(수)까지

2학기 개강일 : 9월20일(목) 10시 미사

등록금 : 2만원

☞ 청년 반주자 모집

청년미사 전례 반주자를 모집 하오니 관심 있는 분의 연락을 기다립니다.

문의 : 조인근 레오나르도 010-3305-6216

☞ 정하상바로 성가대 단원 모집

성가를 배우며 아름다운 기도로 함께 봉사하실 분들을 모집합니다.

문의 : 임미숙 데레사 010-2448-2296

☞ 빈첸시오 봉사자 모집

소외된 이웃과 함께할 뜻있는 봉사자를 모집합니다.

문의 : 차인행 요한 010-2216-8957

☞ 전기 절전에 대한 협조 안내

하절기를 맞아 냉방기를 적정온도로 가동시켜 주시고, 레이오 또는 회합 후 전원을 반드시 꺼주시길 부탁드립니다.

☞ 주일미사 참례 현황

총신자	총세대	주일미사 참례	비율
4,066	1,655	1,357	33.45

☞ 8월19일(주일) : 연중 제20주일(건축현금)입니다.

☞ 미사 전례 및 봉사 구역

월 일	06 : 30	09 : 00	11 : 00
08/19	대명4구역	울프레아	백송구역
08/26	동부구역	신안6구역	에플구역

☞ 청소 : 8월25일(토) ▶ 본당 : 에플구역

▶ 지하 : 셋별 Pr. 성조들의 모후 Pr.

☞ 봉헌해 주신 모든 분들께 감사드립니다.

- * 교무금 : 5,512,000원
- * 주일현금 : 3,565,500원 * 건축현금 : 1,591,000원
- * 감사현금 : 익명 100만원, 홍종숙 가브리엘라 2만1천원

예비신자 교리시간	제51기	화요일 : 오후 20시 / 금요일 : 10시40분 / 주일 : 9시30분	
		※교리실 : 8호실	

매 주 화요일은 반모임날 입니다. 꼭 참석합시다.

미사에 오실 때 걸어서 오시면 건강에도 좋습니다.

<p>【본당 홈페이지】 www.haanca.org</p> <p>【주일 학교】 중고등부 10:30 (주일) 초등부 14:00 (주일)</p> <p>【예비신자 교리】 주 일 09:00 (일반인) 화요일 20:00 (직장인) 주 일 10:30 (중고등부)</p>	 <h1 style="margin: 0;">하안성당</h1> <p>주임신부 고재민 스테파노 보좌신부 김승훈 마티아 총 회 장 안재형 루카</p> <p>· 사무실 : 899-7328 · 수녀원 : 899-8868 · 팩 스 : 899-5328 · 보좌신부 : 899-8867 · 연령회 : 010-8903-1558 · 주임신부 : 898-8866</p> <p>(우) 14303 경기도 광명시 구름산로 50</p>	<p>【미사안내】</p> <p>평일 - 06:00 (월.수.금) 10:00 (화.수.목.금) 19:00 (화.목)</p> <p>토 - 10:00 19:00 (주일미사)</p> <p>주일 - 06:00 (일반) 09:00 (중고등부) 11:00 (교중미사) 15:30 (어린이) 19:00 (청년부)</p>
--	---	---

2018년은 이렇게 실천합니다.

하안공동체 교우들 들어라!
주 우리 하느님은 한 분이신 주님이시다. 너희는 마음을 다하고 목숨을 다하고 힘을 다하여 주 너희 하느님을 사랑해야 한다. (신명 6.4~5)

1. 매일 일상 기도예에 맞들이기
2. 일주일에 한번 평일미사 참례하기
3. 매월 월례교육에 능동적으로 참여하기(사도 신경 풀이)
4. 반모임에 매주 참석하기

2018-35 天主教 教理 問答 - 지킬 誠命編

156 ☐ 천주교회 사규 외에 꼭 지켜야 할 두가지 법규는 무엇인가?
☐ 교무금에 관한 법과 혼배에 관한 법이다. 여기서 교무금은 교회 유지를 위하여 신자들이 의무적으로 내는 헌금을 말한다.

157 ☐ 교무금에 관한 법규는 무엇인가?
☐ 신자들이 하느님의 명에 따라 교회사업과 교회유지 및 성직자 생활을 힘대로 보조하는 헌금이나 헌물을 말한다.

158 ☐ 천주교회에서는 어찌하여 교무금을 바치기를 명하는가?
☐ 교회에서는 신자들의 구원사업을 힘써 돌보는 성직자들이 천주공경과 자기 생활에 필요한 보조를 신자들로부터 받아 유지관리 하는 것은 단영지사이고 예수님의 가르침이시다.

159 ☐ 혼배법에 관한 법규는 무엇인가?
☐ 신자들이 혼배하려 할 때 혹 조당이 있으면 그 조당을 풀기 전에는 정혼하지 말고 성혼의 규칙을 지킴이다.

160 ☐ 덕행은 무엇을 말하는가?
☐ 덕행이란 선을 행하고 악을 피하는 떳떳한 심향을 말한다.

- ◎ 8월 20일(월) 사무실 휴무입니다.
- ◎ 성골롬반외방선교회 후원미사
 - 일시 : 8월 23일(목) 10:00
- ◎ 성경공부반 개강
 - 개강 : 8월 27일(월) 10:00
 - 장소 : 지하강당
 - 과목 : 예언서
 - 회비 : 20,000원(교재비, 간식비 별도)
- ※ 문의 : 교육분과장 ☎ 010-3012-9901
- ◎ 전신자 성지순례 접수 안내
 - 9월 말까지 성지순례 추가 접수받습니다.
 - 신청 : 각 지역 봉사자(지역장/구역장/반장)에게 신청 및 문의
- ◎ 우리농 물품은 「만남의 방」에서 판매하오니 많은 이용 부탁드립니다.
 - ※ 문의 : 성모회장 ☎ 010-2839-2989
- ◎ 초등부 주일학교 교사 모집
 - 자격 : 세례받은지 3년 이상 견진성사 받은 분
- ※ 문의 : 최수지 수산나 ☎ 010-8000-8232
- ◎ 오늘은 본당발전을 위한 2차헌금(건축헌금)이 있습니다.
- ◎ 8월 12일 주일미사 참례인원 : 1,561명
- ◎ 수입.지출현황(8월 6일 ~ 8월 12일)

수 입		지 출	
교무금	6,445,000	선교비	200,000
주일헌금	5,613,510	사제관비	1,880,000
감사헌금	250,000	수녀원비	2,760,000
합동미사	2,023,000	사제양성비	126,000
목적헌금	225,000	인건비	5,226,000
후원금	251,000	관리비	1,384,420
		교구납부금	1,903,000



주 님 이 얼 마 나 좋 으 신 지 너 희 는 맛 보 고 깨 달 아 라

주일미사: 10:30, 16:00 평일미사: 11:00 (화~토) 목주기도: 매주 수요일 미사 후 성시간: 매월 둘째주(목) 미사 후 성령철야기도: (금) 21:00~0:30 첫 토요일 성모신심미사: 11:00	<h1>하우현 성당</h1> <p>(성녀 대 데레사) (성 루도비코 불리외)</p>	주임신부: 황 현 (율리오) 전화번호: (031) 426-8921 팩스번호: (031) 426-8922 경기도 의왕시 원터아랫길 81-6 e.mail: hau@casuwon.or.kr
--	--	--

☑️ 오늘은 연중 제20주일입니다

☑️ 8월 '작은 영혼 미사' 안내

- 일 시: 8월 20일(월요일) 11시

☑️ 사무실 휴무 안내

- 기 간: 8월 21일(화)~24(금)

* 직원 휴가로 사무실 문을 닫습니다.

☑️ 하우현성당 카페

- 운영시간: (화~토) 오후 1시~4시
(주일) 오후 1시~5시

✿ 전례봉사 ✿		
	연중 제20주일 <8/19>	연중 제21주일 <8/26>
해설	유수미(세실리아)	이종윤(루수)
1독서	이병채(하상바오로)	김한영(안젤로)
2독서	공옥주(효주아녜스)	조수경(안젤라)

✿ 우리들의 정성 ✿

(8월 8일 ~ 8월 14일)

- * 교무금 : 60,000원
- * 연중 제19주일 헌금 : 968,000원

✿ 복음서 용어 해설 ✿

요나의 표징 signum ionae prophetae

루카복음 11장29절-30절(마태 12,39-40)을 보면 예수님께서 “이 세대는 악한 세대다.”하고 탄식하시며 “이 세대가 표징을 요구하지만 요나 예언자의 표징밖에는 어떠한 표징도 받지 못할 것이다.”하고 말씀하신다. 이 말씀에서 요나의 표징이란 일차적으로 요나 예언서 2장에 나오듯이 요나가 어느 큰 물고기 속에 들어갔다가 살아 나온 일을 두고 하는 말로써 예수님의 죽음과 부활을 암시한다. 그런데 예수님께서서는 더 나아가 요나의 삶 자체가 니네베 사람들에게 회개를 불러온 표징이 되었다는 것을 강조하면서 예수님 당신의 삶 자체도 백성의 회개를 불러오는 표징이 될 것이라고 말씀하신다.



(후렴) 주님이 얼마나 좋으신지 너희는 맛보고 깨달아라

천주교를 알고자 하시는 분은 본당 신부님, 혹은 사무실로 문의하십시오.

	<h2 style="text-align: center;">천주교 원목실</h2> <p style="text-align: center;">경기도 안양시 동안구 관평로 170번길 22(평촌로)</p>	 <p style="text-align: center;">한림대학교 성심병원</p>	<ul style="list-style-type: none"> ◎ 주일미사 집전 (천주교 사도직회(팔로티회)) ◎ 수요일미사 집전 배병우 헨리코 신부 (마리아의 아들 수도회) <p>원목수녀: 최상옥 요한테레사 수녀 최명미 나자로 수녀 (영원한 도움의 성모수도회)</p>
---	---	--	---

◆복되신 동정 마리아 모후 기념일◆

▷ 제1독서 예제키엘서 34,1-11

- 화답송 -

- ◎ 주님은 나의 목자, 아쉬울 것 없으라.
- 주님은 나의 목자, 아쉬울 것 없으라. 푸른 풀밭에 나를 쉬게 하시고, 잔잔한 물가로 나를 이끌고, 내 영혼에 생기를 주어 주시네. ◎
- 당신 이름 위하여, 나를 바른길로 이끌어 주시네. 어둠의 골짜기를 간다 하여도, 당신 함께 계시오니, 두려울 것 없나이다. 당신의 막대와 치팡이, 저에게 위안이 되나이다. ◎
- 원수들 보는 앞에서, 제게 상을 차려 주시고, 머리에 향유를 발라 주시니, 제 슬픈 넘치도록 가득하옵니다. ◎
- 제 한평생 모든 날에, 은총과 자애만이 따르리니, 저는 오래오래 주님 집에 사오리다. ◎

- 복음 환호송 -

- ◎ 알렐루야.
- 하느님 말씀은 살아 있고 힘이 있으며, 마음의 생각과 속셈을 가려낸다. ◎

▷ 복음 마태오 20,1-16

- 영성체송 -

주님 말씀이 이루어지리라 믿으셨으니,
복되시나이다.

그때에 예수님께서 제자들에게 이런 비유를 들어 말씀하셨다.

“하늘 나라는 자기 포도밭에서 일할 일꾼들을 사려고 이른 아침에 집을 나선 밭 입자와 같다. 그는 일꾼들과 하루 한 데나리온으로 합의하고 그들을 자기 포도밭으로 보냈다.

그가 또 아홉 시쯤에 나가 보니 다른 이들이 하는 일 없이 장터에 서 있었다. 그래서 그들에게, ‘당신들도 포도밭으로 가시오. 정당한 값을 주겠소.’하고 말하자, 그들이 갔다. 그는 다시 열두 시와 오후 세 시쯤에도 나가서 그와 같이 하였다.

그리고 오후 다섯 시쯤에도 나가 보니 또 다른 이들이 서 있었다. 그래서 그들에게 ‘당신들은 왜 온종일 하는 일 없이 여기 서 있소?’하고 물으니, 그들이 ‘아무도 우리를 사지 않았기 때문입니다.’하고 대답하였다. 그러자 그는 ‘당신들도 포도밭으로 가시오.’하고 말하였다.

저녁때가 되자 포도밭 주인은 자기 관리인에게 말하였다. ‘일꾼들을 불러 맨 나중에 온 이들부터 시작하여 맨 먼저 온 이들에게까지 품삯을 내주시오.’

그러하여 오후 다섯 시쯤부터 일한 이들이 와서 한 데나리온씩 받았다. 그래서 맨 먼저 온 이들은 차례가 되자 자기들은 더 받으려니 생각하였는데, 그들도 한 데나리온씩만 받았다.

그것을 받아 들고 그들은 밭 입자에게 투덜거리면서, ‘맨 나중에 온 자자들은 한 시간만 일했는데도, 띄약별 아래에서 온종일 고생한 우리와 똑같이 대우하시는군요.’하고 말하였다.

그러자 그는 그들 가운데 한 사람에게 말하였다. ‘친구여, 내가 당신에게 불의를 저지르는 것이 아니오. 당신은 나와 한 데나리온으로 합의하지 않았소? 당신 품삯이나 받아서 돌아가시오. 나는 맨 나중에 온 이 사람에게도 당신에게처럼 품삯을 주고 싶소. 내 것을 가지고 내가 하고 싶은 대로 할 수 없다는 말이요? 아니면, 내가 후하다고 해서 시기하는 것이요?’

이처럼 풀찌가 첫째 되고 첫째가 풀찌 될 것이다.”

(마태오 20,1-16)

주님의 말씀입니다.

◎ 그리스도님, 찬미합니다.

■ 전 려 안 내 ■

- 주일미사 : 오전10시 / 지하 1층 성당
- 수요일미사 : 오후1시30분 / 지하1층 성당
- 고백성사 : 미사 전 / 원목실

- 봉 성 체 : 매주 금요일 오전 10시부터
- 병자성사 : 원목실에 상의 하세요
- 봉성체와 병자성사는 미리 신청 바람

♥ 상담 및 문의 사항은 원목실 ☎ (031) 380-4187 ♥



향남성당

(성 김성우 안토니오)

<http://cafe.daum.net/icikang>

18608 경기도 화성시 향남읍 서봉로 373

사무실 : 031)353-9512 FAX : 031)353-9519

주 임 신 부 : 이용남(골롬바노)
031)353-9512

총 회 장 : 정 정 길(율리멘스)
H·P : 010-3161-7621

소공동체회장 : 김 시 연(비비아나)
H·P : 010-4816-7996

연 령 회 장 : 방재선(요한크리스소스토모)
H·P : 010-2264-7765

미 사 안 내						성 사(사무실신청)	
주 일	토	월	수, 금	화, 목	성모신심	혼 배	봉성체(매월 2주 목·금)
09시/11시/19:30분	15시/19:30분	06:00시	10시	19시30분	첫주(토)10:00시	유아세례	집·상가·차

8월 19일 연중 제 20주일

■ 소년 뱌레시디움 야외행사

- 일 시 : 8월 26일(주일)
- 장 소 : 안성 네추럴 파크
- 대 상 : 소년 뱌레시디움 전단원 및 성인간부

■ 2학기 '여정' 성경 등록 및 개강 안내

구 분	여정 교재명	교육시간
일반 여정	역사서1	매주 수요일 오전 10:30~12:30
일반 여정	마태오복음	매주 목요일 저녁 20:00~22:00

- 일 시 : 수요일 8월29일, 목요일 8월30일

■ 미사안내

- 성모신심미사 : 9월 1일(토) 10:00시
- 성시간 : 9월 6일(목) 저녁미사 후

■ 초·중·고등부 개학 안내

- 일 시 : 9월 1일(토) 미사 및 교리 있습니다.

■ 예비자 교리반 환영식 안내

- 일 시 : 9월 2일 교중미사 중
- ※ 많은 분들이 입교할 수 있도록 기도와 활동 바랍니다.
- ※ 사무실에서 입교신청서 작성해 주세요

■ 화성지구 소공동체 봉사자교육 안내

- 일시 : 9월 7일(금) 저녁 8시
- 장소 : 발안성당 대성전
- 봉사자 여러분과 교우여러분의 많은 참여 바랍니다.

■ 추계 사제연수 안내

- 일 시 : 9월 11일(화)~ 9월 13일(목)
- 장 소 : 아론의 집
- ※ 신부님 연수기간 동안 평일미사는 없습니다.
연수중이신 신부님을 위하여 기도해 주시기 바랍니다.

전신자 성경통독(구약) 에제			
8/19(주일) 6장	8/20(월) 7장	8/21(화) 8장	8/22(수) 9장
8/23(목) 10장	8/24(금) 11장	8/25(토) 12장	

■ 견진성사 교육 안내

- 기 간 : 9월 16일(주일)~10월 21일(주일)
- 매주일 19시30분 저녁 미사 후
- 대 상 : 중학생~견진성사 받지 않은 신자
- 신청마감 : 9월 2일(주일)까지
- 접 수 : 주일(로비), 평일(사무실)
- 견진일자 : 10월 28일(주일)교중미사 중
- 문 의 : 차금주<글로리아(교육·선교분과장)>
(010-8026-7621)

■ 레지오 마리아 단원 모집 안내

- 레지오에 관심 있으신 신자분들께서는 신청하시기 바랍니다.
- 신청기간 : 8월 26일~ 매주일
- 문 의 : 최중혜<실비아(꾸리아 단장)>
(010-5120-9469)

■ 봉사자 모집 안내

- 초·중고등부 주일학교 교사
- 아이들을 사랑하시는 분이면 누구나 가능합니다.
초 등 부 : 김지연제노비아 010-2042-8676
중고등부 : 한대용바르나바 010-6470-8166

■ 전기 절전 안내

- 각 단체에서는 회합을 가진 후 교리실 정돈과 전열기(에어컨, 선풍기, 전등, 창문등)상태를 반드시 확인 후 퇴실하여 주시기 바랍니다.

■ 오늘 2차 헌금은 본당 성소후원금으로 봉헌됩니다.

윤슬 헤어	배짱이 농부네 햅쌀	실로암 안경원	이삭공인증개사	컨벤션 더 힐
롯데시네마 2층 209호 ☎ 031-352-0259 010-9251-1888 박우정(쌤마)	백미·현미·5분도 참쌀·찰현미 주문즉시 바로 도정 ☎ 010-5298-4293 김순희(로사)	우미린 정문 앞 ☎ 8059-0370 한석운(알콩소 로드리게스) 이경애(우슬라)	우미린108동 건너편 아파트·상가·주택 ☎ 8059-0100 010-8910-9870 서정화(안젤라)	웨딩/출장부페 돌잔치/가족모임 교우 우대 ☎ 352-9292 안효철(스테파노) 김인섭(마리아박달테)

주임신부 : 최영균 (시몬)

☎ 452-9611

수녀원 : ☎ 452-9613

총회장 : 정호영(클레멘스)

010-2856-1750

연령회장 : 010-3351-6543

사무실 : ☎ 456-0611

FAX : ☎ 456-0610



호계동성당

(성 최경환 프란치스코)

http://www.hogye.or.kr

미사시간



주 일	평 일
09:00 (어린이)	월- 09:00
11:00 (교중)	화, 목- 19:30
19:00 (청년학생)	수, 금- 10:00
	토- 19:00
	첫목요일-성시간
	첫토요일 10시 (신심미사)

14115 안양시 동안구 흥안대로 93번길 84(호계동)

예비신자 교리시간	주일학교 교리 시간	혼인 면담 및 관면 혼배
* 주 일 : 오전 9시 (성인)	* 초 등 부 : 매 주일 오전 10시	* 목요일 오후 6시 30분 면담
유아 세례	* 중·고등부 : 매 주일 오후 5시 30분	* 견진성사 필히 받아야 함
* 매월 첫째 주 토요일 오후 6시 (매월 첫째주 목요일까지 신청)		* 두 달 전에 혼인교육 이수
		* 한 달 전까지 서류 사무실에 접수

연중 제20주일 8월 19일

“내 살은 참된 양식이고 내 피는 참된 음료다.”
(요한 6,51-58)

그동안 우리와 함께 하셨던 최 노엘라 수녀님께서 임기를 마치시고 이동하시게 되었습니다.
계시는 동안 예비신자 교리 및 각 단체 발전에 수고를 하여 주심에 진심으로 감사 드리며,
항상 주님의 은총이 함께 하시어 영육간에 건강하시기를 기도드립니다.
이동일 : 8월 20일(월)

- ◆ 청년회 “Movie The Night Away”**
청년분들의 많은 참여 부탁드립니다.
- 날짜: 8월 19일(오늘) 저녁 미사 끝난 후!
 - 장소: 호계동 성당 1층 사목회의실
 - 상영 영화: 월터의 상상은 현실이 된다.
 - 경품과 와인/안주 제공됩니다

◆ ‘성서40주간’ 신청 안내
* 일시: 2019년 3월 개강- (매주(목) 저녁8시)
* 준비 관계로 빠른 신청 바랍니다.

◆ 동아시아복음화 문화강좌
* 개 강 : 9월7일(매주 금요일 오전 11시~13시)
* 장 소 : 호계동성당
* 수강료 : 5만원(본당지원 3만원, 본인부담 2만원) -교재비 별도 2만원입니다.
* 접 수 : 8/26(주일)까지 사무실에 신청바랍니다.

◆ 여정첫걸음 4학기 성경공부 신청
* 개 강 : 8월28일(화) 10시~12시
* 장 소 : 제2대리구청 (구.안양대리구청)
* 수강료 : 2만원 (본인부담 1만원)

◆ 영어반 회화 개강
* 개강 : 9월4일(화) 오전10시
* 시간 : 매주 화요일 오전10시 (1시간30분)
* 장소 : 1층 사목회의실
* 마감 : 8월31일까지 (수시 접수)
* 쉬운 영어로 다시 영어반 문을 열고자 합니다.
* 회화위주, 기초생활영어 (여행 시 필수 영어) 등
* 문의 : 010-9238-5482 (김영란 스텔라)

◆ 축하드립니다.
우리성당 출신 서유희(필립보네리) 수녀님의 종신서원식이 영원한도움의성모수도회 청룡 본원에서 있었습니다 (8/16. 오후2시).
수녀님을 위해서 많은 기도 부탁드립니다.

◆ 9월 유아세례
* 일시 : 9월1일(토) 오후6시, 소성당
* 신청 : 8월30일(목)까지 사무실 신청바랍니다.

◆ 전례 봉사 구역

주 일	봉 사 마 을
연중 제20주일(8/19)	대림지역 예로니모마을
연중 제21주일(8/26)	대림지역 이나시오마을
연중 제22주일(9/02)	호계지역 안드레아마을

◆ 청소 담당 구역

날짜	담당	소성당	지하1층	계단,성가대 화장실
8/24(금)	필레몬(삼덕)	도미니코(삼덕)	루카(현대)	
8/31(금)	가롤로(현대)	바르나바(현대)	빈첸시오(현대)	
대성당		8/19(일)	대림지역 형제회	
주일 교중미사 후		8/26(일)	호계지역 형제회	

◆ 본당 보안 점검 단체(8/21~8/31)

날짜	8/21(화)	8/22(수)	8/23(목)	8/24(금)
단체	호계지역 형제회	럭키지역 형제회	호원지역 형제회	주공지역 형제회
날짜	8/28(화)	8/29(수)	8/30(목)	8/31(금)
단체	삼덕지역 형제회	현대지역 형제회	대림지역 형제회	사랑의 모후Pr.

◆ 우리들의 정성(8/08~8/14)

교 무 금	5,000,000	주일헌금	3,010,500
감사헌금	익명 10만/ 오혜경 10만/ 박순덕 3만 김익중 10만/ 임종규 10만/ 조영란 5만		

◆ 지난 주 미사참례현황

날짜	시간	(토) 19:00	09시	11시	19시	계	신자수	참례율
8/12		120	183	302	106	711	3604	19.73



주님이 얼마나 나 좋으신 지 너희는 맛보고 깨달아라 맛보고 깨달아라

원주교를 알고자 하시는 분은 본당 신부님, 수녀님 또는 사무실에 문의하시기 바랍니다.

 호매실동성당 성 라파엘 대전사 16630 수원시 권선구 호매실로 90번길 2 ☎ 031-548-2693, Fax: 031-548-2694 E-mail : homaesil@casuwon.or.kr 주임신부 민 경 옥 아비토 총 회 장 안 행 업 아브라함 연례회장 김 광 호 마르띠노 (010-3510-4475)	미사	주 일	토요일 - 19 : 00 (청소년·청년미사) 주 일 - 09 : 00 (어린이미사) 11 : 00 (교중미사)
		평 일	월요일 - 06 : 00 화·목요일 - 19 : 30, 수·금요일 - 10 : 00
		토	성모신심미사 - 10 : 00 (매월 첫째 주)
		성사	병자영성체 매월 마지막 주 금요일 미사 후 집·차 축복 사무실로 문의 혼배예식 토요일 청소년·청년미사 후(2주 전 신청) 유아세례 3, 6, 9, 12월 셋째 주 청소년·청년미사 후

♥ 미사 10분 전 성경통독, 미사 후 본당성화와 부채상환을 위한 기도 바치기 ♥

- 미사 참례에 합당한 준비를 위하여 늦어도 미사 시작 10분 전까지는 입당하기
- 민소매, 짧은 반바지, 맨발, 또는 슬리퍼로 미사에 참례하는 일이 없도록 합니다.
- 성당 들어오기 전 핸드폰 점검하기

▣ 2차 헌금(특별헌금)

- 금주(8월 19일): 해외연수 사제를 위한 2차 헌금

▣ 성경필사(신약·구약) 노트 제출

- 신약, 구약 성경 완필 하신 분은 금일까지 사무실로 필사노트 제출바랍니다.(필사증을 받은 노트는 제외)

▣ 병자영성체 ▪ 8월 31일(금) 오전미사 후

- 8월 26일(주일)까지 사무실로 신청바랍니다.

▣ 성모 신심 미사 ▪ 9월 1일(토) 오전10시

▣ 9월 2일(주일) 어린이미사(오전9시) 봉헌 없습니다.

▣ 성시간(성체강복) ▪ 9월 6일(목) 저녁미사 후

▣ 유아세례 신청<세례명, 대부(모) 선정하여 신청>

- 유아세례 일시: 9월 15일(토) 저녁주일미사 후
- 가족관계증명서 1부, 유아세례신청서(사무실)를 작성하여 9월 9일(주일)까지 신청바랍니다.

▣ 능실3구역(21단지 전체) 첫 모임

- 9월 1일(토) 성모신심미사 후 마리아 강의실(2층)

▣ 기도지향 안내판 비치

- 기도가 필요하신 분을 위하여 본당 공동체 모두가 함께 기도 할 수 있도록 기도 지향 안내판을 비치하였습니다.(기도지향 작성 사무실로 접수)

▣ 중·고등부 주일학교 학생 모집

- 중·고등부 주일학교 실시를 위하여 학생 모집을 계속 하고 있습니다. 매주 토요일 19시(중고등부, 청년회) 미사에 참례 바랍니다.
- 부모님의 관심과 기도 필요합니다.

▣ 전입세대 전입면담 바랍니다.(전입완료 후 면담)

- 면담 일시: 주일 오전10시(첫째 주는 제외)
- 면담 일자는 사무실로 문의 바랍니다.

▣ 단체별 회원 모집

- 봉사 함께 하실 분은 소식지 안내문 참조, 문의

▣ 미사 봉헌 신청 안내(전화신청 불가)

- 개인 미사봉헌 신청은 하루 전까지 신청하여야 하며, 당일미사에는 미사 30분 전까지 신청 가능합니다.

▣ 단체 회합 일정

단 체	일 시
전례해설단	금일 교중미사 후
형 제 회	8월 23일(목) 저녁미사 후
소공동체분과	8월 25일(토) 12시(정오)
사 목 회	8월 26일(주일) 교중미사 후
울뜨레야	8월 30일(목) 저녁미사 후

▣ 주일 교중미사 전·후 본당 차량 운행

- 탑승 장소: 1회차 - 16단지 중앙 10시
2회차 - 22단지 정문 앞 10시 20분

일자	봉 사 자	일자	봉 사 자
8/19	이병무 마티아	9/ 2	이창문 경환프란치스코
8/26	노순배 바오로	9/ 9	김용수 가스발

▣ 전례 및 봉헌·보편지향기도 봉사

일 자	미 사	해 설	독 서	봉헌·기도
8/18	19시	김영운	최자영, 정주현	능실1구역 (15단지)
8/19	11시	최혜숙	서제선, 이은숙	
8/25	19시	김영운	문현수, 이진영	능실2구역 (16단지)
8/26	11시	김영식	최종혁, 윤숙경	

▣ 본당 청소 봉사 구역

- 바쁘신 중에도 본당청소에 임해주셔서 감사합니다.

일 자	청소 봉사 구역	청소 일시
8/19	능실1구역(15단지)	주일
8/26	능실2구역(16단지)	교중미사 후

와
답
송

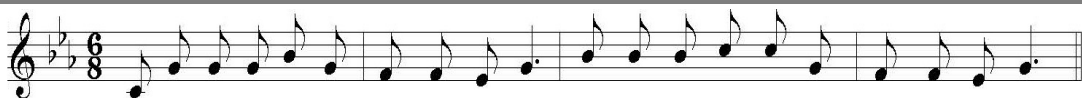

주님이 얼마나 좋으신지 너희는 맛보고 깨달아라

주일미사		평일미사			천주의 성모마리아		주임신부 : 신성남(바르나바)	
토	19:30	월	06:00		호 평 성 당		보좌신부 : 이태희(T.아퀴나스)	
주일	07:00	화	10:00	19:30	안양시 동안구 전파로 95번길 16(호계동)		원장수녀 : 이요나	
	10:00	수					수녀 : 임성체의 피앗	
	15:00	목	총 회 장 : 최재철(아우구스티노)					
	(학생)	금			연령회장 : 신덕례(베로니카)			
	18:30	토	06:00	10:00	010-8304-3026			
(청년)				사무실 : ☎ 454-3004 / 451-2485(fax)		예비자	주 일 오전 8시 40분	
					수녀원 : ☎ 457-4324		교리시간	화요일 저녁 8시 20분
					카페: 다음 (호평성당)			



주 님 이 열 마 나 좋 으 신 자 너 희 는 맛 보 고 께 달 아 라.

■ 주임신부님 영성교실

- * 일시: 8/23(목) 19:30 미사 후 (20-21시)
- * 19:30 미사 1시간 전부터 성체현시 안에서 성체조배 합니다.

■ 가족미사 및 첫영성체 예식

- * 일시: 8/26(주일) 15:00
- * 온가족이 함께 하는 가족미사에 많은 참석 바랍니다. 아이들과 함께 오신 가족들은 앞자리에 앉습니다.
- * 15:00 가족미사 중 첫영성체 예식이 있습니다.

■ 본당 성소후원회원 모집

- * 일시: 8/25(토) 19:30 미사 후
8/26(주일) 모든 미사 후
- * 접수: 1층 로비
- * 교우들의 많은 관심과 후원 부탁드립니다

■ 교구장 성경필사 축복장 시상 안내

- * 대상: 1회 이상 신약/구약 완필자
- * 신청: 필사한 노트를 8/26(주일)까지 사무실에 제출

■ 여정 2학기 개강

- * 일시: 8/28(화) 10:00 미사 후
- * 강의: 요한묵시록
- * 신청: 8/26(주일)까지 사무실
- * 수강료는 추후 공지합니다.

■ 8월 병자영성체

- * 일시: 8/30(목)
- * 접수: 8/26(주일)까지 사무실에 신청

■ 6학년 견진성사 신청

- * 일시: 2019. 2/17(주일) 10:00 미사 중
- * 장소: 본당 대성전
- * 대상: 세례받은 6학년 학생
- * 신청: 9/2(주일)까지 주일학교

그동안 본당을 위해 애써주신
임 성체의 피앗 수녀님께서
8/23(목) 타 임지로 이동하십니다.
수녀님께 진심으로 감사드리며
영육간의 건강을 위해 기도합니다.
- 호평성당 전신자 드림 -

■ 주일학교 2학기 등록

- * 대상: 주일학교에 등록하지 못한 유치부-12학년 학생
- * 등록기간: 9/2(주일)까지 주일학교
(평일에는 사무실에서 접수)
- * 등록비: 3만원
- * 주일학교 개학: 9/2(주일) 15:00 미사후

■ 오늘(8/19)의 행사 및 모임 안내

10:00 미사후	선교분과 월례회의
16:00	울뜨레아(남성팀) 회합
17:00	울뜨레아 월례회의
	교사회의
18:30 미사후	청년교리

■ 전입교우 “환영합니다”

김현욱	글라라	관악1/현대2
-----	-----	---------

■ 주일미사 봉헌 및 대성전 청소

8월 19일	한가람1-신라1,2
8월 26일	한가람1-세경1,2

■ 우리들의 정성 (8월6일~8월12일)

교 무 금	5,480,000 원
주일헌금	4,101,000 원
감사헌금	1,200,000 원
손문준 루치아노 50만원 심희만 예로니모 10만원 지봉곤 안토니오 50만원, 익 명 10만원	

주임신부 : 김태호 (안토니오) ☎ 255-1177 수녀 : 최 스바니아 박 성삼레지나 ☎ 255-7766 사무실 : ☎ 246-9014 연령회장:010-7565-0857	<div><div>화서</div><div>(복되신 동정마리아의 자헌)</div><div>E-mail : hwaseo@casuwon.or.kr</div><div>우16439 수원시 팔달구 팔달로 127번길 35</div><div>팩스 : ☎ 251-1031</div></div>	주일미사		평일미사	
		토 일 월 화 수,금 목	어린이 16:30	월	06:30
			학생 19:00	화	19:30
			새벽 06:30	수,금	10:00
			반 09:00	목	10:00
			중 11:00		
			청년 19:30		
성모신심 : 매월 첫(토) 10:00 성시간 : 매월 첫(목) 19:30 미사 후 유아세례 : 매월 셋째(토) 10:00					
◆ 교무금은 하느님의 몫입니다. 정성어린 봉헌을...(말 3, 10) ◆ 주일헌금은 주님께 식사를 대접하는 마음으로 봉헌해 주시기 바랍니다. ◆ 매월 2째 , 4째주 수요일은 소공동체 날 입니다. 소공동체 모임에 함께 합시다.					

- ◆ 교무금은 하나님의 뜻입니다. 정성어린 봉헌을...(말 3, 10)
 ◆ 주일헌금은 주님께 식사를 대접하는 마음으로 봉헌해 주시기 바랍니다.
 ◆ 매월 2째, 4째주 수요일은 소공동체 날 입니다. 소공동체 모임에 함께 합시다.

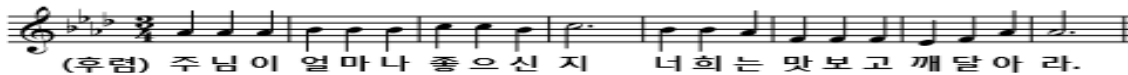

1. 예비신자 입교환영식 : 9. 9(주일 교중미사중)

※ 교리기도 (8/ 6 - 9/ 8)			
일 자	주관단체	일 자	주관단체
8/16 ~ 17	동사무소	8/20 ~ 21	블루밍지역
8/22 ~ 23	숙지지역	8/24 . 27	동말지역
8/28 ~ 31	주님의종Cu	9/ 3 ~ 4	사목위원
9/ 5 ~ 8	선교분과		

- 토요일 저녁미사후: 평화의모후Cu.
- 일요일 9시미사후: 남성소공동체
- 기도시간: 오전10시 (미사있을때는 미사후)
- ※문의 : 선교분과장 (010-3000-4208)

2. 견진 성사 일정 안내

- 견진성사 : 12.23(주일) 교중미사중
- 교리기간: 8.31 ~ 10.5 매주(금)오후7시30분~
- 교리접수: 8.26 까지 사무실로 접수
- 회비: 20,000원 (사진, 간식, 차, 코사지 등)
- 1주: 기도란!(이상선신부님/교구성직자국장)
- 2주: 렉시오 디비나에 의한 묵상법.
(안성철 신부님/바오로수도회)
- 3주, 4주: 예수 마음 기도.
(권민자 수녀님/예수마음선교 수녀회)
- 5주: 묵상 이란!
※문의 : 교육분과장 (010-9107-1161)

3. 직원 하기휴가로 인하여 사무실 쉽니다.
(8.20(월) ~ 21(화) 12:00)

4. 초, 중, 고등부 개학미사 안내

- 초등부 : 9. 8(토) 16:30(어린이미사중)
- 중, 고등부 : 9. 8(토) 19:00(학생미사중)
- ※ 8.25(토) 16:30 어린이 미사는 없습니다.

5. 순교자의 밤 행사 안내

- 목적 : 순교자 성월을 맞이하여 순교자들의 삶을 조명하고 묵상함으로써 순교자들이 보여 주신 훌륭한 신앙의 열정을 본받기로 다짐하는 시간을 갖는다.
- 9. 22(토) 오후 6시(구성전 마당)

※ 행사후 남성소공동체 모임 있습니다.

6. 2018년 교구장 성경필사 축복장 안내

- 1회 성경 신, 구약 완필자 : 교구장 축복장
- 2회 이상 성경 신, 구약 완필자 : 교구장 명의의 선물

- 성경 필사는 신약 완필, 구약 완필, 신, 구약 완필 모두제출 가능하며, 완필하신 교우분들은 8.20일 까지 사무실로 제출하시고, 교육분과장(010-9107-1161)로 연락주시기 바랍니다.
- 교구에 8.30일까지 완필자 명단을 제출해야만 교구장 성경필사 축복장을 받을수 있으며, 제출기일 이후 제출하면 2019년도에 축복장을 받게 됩니다. 제출기일 엄수 바랍니다.

7. 제4회 본당 성경 경시대회 안내

- 주제: "보라, 내가 세상 끝 날까지 언제나 너와 함께 있겠다."
- 일시: 9. 9(일) 교중미사후(점심식사 제공)
- 장소: 본당 성전 3층강당
- ※문의 : 교육분과장 (010-9107-1161)

8. 추석맞이 한우(암소) 소공동체 사무실에서 신청 받습니다(국거리 마감완료)

주님! 세상을 떠난 최 인식 분도 (고양골 지역)에게 영원한 안식을 주소서.



※ 우리들의 정성(18. 8. 6 ~ 18. 8. 12)

- ★교무금: 4,750,000원 ★건축금: 1,362,000원
- ★주일헌금: 2,216,600원 ★건축헌금: 1,784,500원
- ★합동예물: 4,159,000원 ★건축헌금: 3,100,510원

★특별건축: 김정선30만. 김정국20만. 박경자20만.

홍은영10만. 이준민2만. **합계: 820,000원**

★감사헌금: 왕가마술뚜껑10만. 최문주10만. 김대중5만.
 김크리스티나5만. 임광락5만.

동원 안의원 통증, 약침, 추나, 비만, 소아보약, 교통사고, 블루밍(아)정류장 앞 243-1637 유동원(프란치스코)	화서동성당 신자들이 만들고 키워온, 든든한 금융협동조합  화서신협 본점 : 244-5771 화양지점 : 254-3608	 정관장 화서시장점 6년근 명품 홍삼 화서시장 수협 맞은편 257-2304 조창복(라파엘), 박원준(라파엘라)	 천남주 성형외과의원 코재건, 코수술, 눈수술, 리프팅, 가슴, 지방, 체형, 피부레이저 서울 신사역1번출구(수협) 예약: 02)518-1141	고등 부동산 단독, 빌라, 아파트 매매, 전월세, 고등동 재개발 분양권, 고등동 사거리 소재 254-4040 정양훈(미카엘)
---	---	---	--	--

천주교를 알고자 하시는 분은 본당신부님, 수녀님 또는 사무실에 문의하십시오.

천주교 황산성당

주보성인 :

주소 : 경기도 하남시 미사강변북로 99 (구산성지 내)
우편번호 12903

주임신부: 류동환 안드레아

사 무 실: 031)796-1831

F A X : 031)796-1832

E-mail : hwangsan@casuwon.or.kr



※ 소공동체위원회 월례회의: 8/21(화) 오전11시

※ 전례위원회 월례회의: 8/23(목) 저녁8시

※ 2018년 2학기 초등부 주일학교 등록안내

-대상: 6세~초등6학년

-등록비: 1명당 3만원(셋째 자녀부터 면제)

-어린이 미사: 토요일 오후3시

-교리시간: 어린이 미사 후

-문의: 주일학교 교감 선생님 ☎ 010-7572-1508

※ 주임 신부님 하계 휴가안내

- 8월 28일~8월31일

- 휴가 기간동안 본당 평일미사 없습니다.

- 사무실 업무도 이 기간동안 쉽니다.

※ 19구역 구역의 날: 9월2일 교중미사

※ 9월 가정방문 및 집축복 안내

- 대상: 19구역 전신자 세대.

- 신청: 19구역 구역장 및 반장

19구역장: 이주은 데레사 ☎ 010-7572-1508

※ 본당 버스운행 안내

- 9월부터 주일 9시, 교중미사 전후로 버스운행을 시작합니다. 자세한 사항은 추후 공지해 드립니다.

※ 우리들의 정성 (8/9-8/14)

교 무 금	2,250,000원
연중 제19주일 1차헌금	1,336,000원
연중 제19주일 2차헌금	1,222,000원
건 축 헌 금	이강명(베르노) 1,000,000원 김도훈(하노) 100,000원
감 사 헌 금	
운 영 비 총 현황	39,840,123원
건축헌금 총 현황	184,107,240원

※ 특별헌금(2차헌금)안내

8월 19일	건축헌금 2차
8월 26일	건축헌금 2차

※ 전입을 환영합니다.

성명(세례명)	주 소	지역/구역-반

※ 2018년도 교무금을 아직 책정하지 않은 세대는 교무금 봉헌서를 읽어보신 후 작성하시어 사무실에 내주시기 바랍니다.

※ 교무금을 계좌이체 하실 경우 책정자 성함과 세례명을 꼭 기재하시기 바랍니다.

※ 전입하신 세대 중 본당 교패와 달력을 받지 못한신 세대는 사무실에 오셔서 받아가시기 바랍니다.

※ 성지 주차장 이용시 먼지 발생과 관련하여 주위에서 민원이 접수되고 있습니다. 주차장 이용시 각별히 서행으로 출입해 주시기 바랍니다.

미 사 안 내			전례봉사 구역		성사 안내	
평일	월	오전 6시 30분	금주	19, 18	고해성사	미사 전 30분
	화, 목	오후 7시 30분	8/26	22, 21(형)	유아세례	상시접수
	수, 금	오전 10시	9/2		환자봉성체	매월 첫째 주 목요일
주일	토	오후 3시(어린이), 오후 7시	예비자교리		각종축복	상시 사무실 문의
	주일	오전 9시, 11시(교중), 오후 7시(젊은이)	주일	9시30분	혼인면담	2-3개월전
총 신자 수(교적상)		991명	화	오후 7시	병자성사	소공동체위원회 문의
주일미사 참례율		353명 (35.6)%				

- 교무금 입금 계좌번호: 신한 131-019-140762 예금주: 황산성당 -

미사시간		 <div>천주의 성모 마리아 흥덕성당</div> <div>E-mail : heungdeok@casuwon.or.kr</div> <div>용인시 기흥구 흥덕중앙로 180</div>	주임신부 : 박건우 베드로 총 회 장 : 장백현 가브리엘 사 무 실 : 211-1954 F A X : 211-1964 연 령 회 장 : 010-2588-3828
토요일	16:00(어린이) 19:30(중 · 고등부)		
주 일	07:00 10:30(교중) 19:30(청년)		
월요일	09:00		
화 · 목	19:30		
수 · 금	10:00		
			<유아세례> 짝수 달 성모신심미사 후 (첫 토요일)

형제, 자매 소공동체 모임에는 나부터 참여하자!
“두 사람이나 세 사람이라도 내 이름으로 모인 곳에는 나도 함께 있기 때문이다.” (마태 18,20)

미사 · 전례

■ 병자영성체

- 8월22일(수) 13:30부터
- 본당신자, 동수원병원, 굿모닝병원 등
- 8월23일(목) 13:30부터
- 하워드힐병원 등

■ 성모신심미사

- 9월1일(토) 10:00
- 태중아기 축복하실 분 사무실에 신청하세요.

■ 9월1일(토) 16:00 미사 없습니다.

■ 가정미사

- 9월1일(토) 저녁미사(19:30)
- 어린이, 중·고등부 미사와 통합
- 가족이 함께 모든 가정미사 참례시 신부님 특별상 시상(년 2회)
- 예물봉헌, 독서, 보편지향기도, 편지 봉헌하실 분 신청 받습니다.

행사 · 공지사항

■ 남·여 소공동체 봉사자 합동 월례회의

- 8월26일(주일) 교중미사 후, 성전
- 9월16일에 세례 받는 예비신자와 소공동체 봉사자 및 대부모와의 만남 행사도 함께 진행

■ 대입 수험생을 위한 103일 기도

- 기간 : 8월4일(토)~11월15일(목)
- 시간 : 월 - 미사 후 / 화·목 - 저녁미사 후
수·금·토·일 - 09:00
- 장소 : 유아실

■ 수원교구 창작성가제에 본당 중·고등부 학생 7명으로 구성된 “홀리보이스”팀 본선진출!!!

- 일시, 장소 : 9월8일(토) 17:00 분당성요한성당
- 유튜브 검색창에서 “홀리보이스” 홍보 동영상 보신 후 “좋아요” 눌러주세요.
- ☆ 많은 참여와 응원 부탁드립니다.

■ 순교영성강학

<천주실의, 칠극>

- 기간 : 9월~11월 매주 화요일 13:30~16:20
- 장소 : 교구청 지하 대강당
- 수강비 : 7만원(피정비 별도)

<중국교회사, 일본교회사>

- 기간 : 9월~11월 매주 수요일 10:40~13:00
- 장소 : 분당성요한성당
- 수강비 : 7만원(피정비 별도)

※ 신청하실 분들은 사무실에 문의하시기 바랍니다.

전례 · 주차 · 청소봉사

■ 전례 및 주차봉사 (교중미사)

날짜	지역
8월19일	2지역(호반5, 자연앤, 현대, 광고)
8월26일	3지역(한국, 이던, 동원, 경남11·우남)

■ 청소봉사

날짜	지역
8월25일	3지역(한국, 이던, 동원, 경남11·우남)
9월 1일	4지역(신동아, 경남13, 호반14)

♣ 주일미사 참례 현황 ♣

날짜	신자수	참례인원	참례율
8월12일	3,137명	712명	22.7%

화답송

시편 34(33), 2-3, 10-11, 12-13, 14-15(9ㄱ)

유영철베드로 작 곡



주 님 이 얼 마 나 좋 으 신 지 너 희 는 맛 보 고 께 달 아 라