

미 사 시 간

평 일 월 새벽 6:00
화 · 목 저녁 19:00
수 · 금 오전 10:00

토요일 오후 5시 (청소년미사)
주 일 오전 10:30 (교중미사)
저녁 19:00



가남성당

성 정하상 바오로

E-mail: ganam@casuwon.or.kr

주임신부 : 고 상 우(스테파노)
총 회 장: 최성집(루카)
수녀원 ☎ 882-3330
사무실 ☎ 882-1103
F A X ☎ 883-5816
연령회장 010-3229-2973
김형식 (루키아노)

- ♣ 사제양성 2차 헌금이 있습니다.
- ♣ 병자영성체
 - * 일 시: 8월 9일(목)
- ♣ 성모 승천 대축일 미사
 - * 일 시: 8월 14일(화) 저녁 7시
8월 15일(수) 오전 10시 30분
 - ※ 성모 승천 대축일은 의무 대축일로 합동가정 미사로 봉헌됩니다.
- ♣ 어르신들을 위한 은빛 여정 개강
 - * 일 시: 9월 7일(금) 오전 10시 미사 후
 - * 대 상: 본당의 모든 어르신들
 - * 수강료: 10,000원 (교재비 별도)
 - * 사무실에 9월 2일(주일)까지 신청해 주세요.
- ♣ 신·구약 성경 완필자 필사본 제출
 - * 신·구약 성경을 완필하신 분들은

8월 19일(주일)까지 사무실에 제출하시기 바랍니다
(교구장 주교님 필사축복장 수여)
- ♣ 임시 성물방 안내
 - * 성물방 철거공사 관계로, 당분간 만남의 방 옆 사제집무실을 임시성물방으로 사용합니다.
교우분들의 양해 바랍니다.

단체 모임 및 봉사 안내

- ♣ 모임
 - * 꾸리아: 8월 19일(주일) 교중 미사 후
 - * 울뜨레야 모임: 8월 25일(토) 청소년 미사 후
 - ※ 8월달 소공동체 반장회의, 전례분과 회의는 없습니다.
- ♣ 주일학교 차량 봉사자
 - * 8월 4일(토): 박창수(바오로)
 - * 8월 11일(토): 이지성(대건안드레아)
- ♣ 주일 차량 봉사자
 - * 8월 5일(주일): 박배연(제준이냐시오)
 - * 8월 12일(주일): 황선달(베네딕도)

우리들의 정성

* 주일헌금 _____ 1,536,000
* 교무금 _____ 4,190,000
* 감사헌금 _____
 의명 _____ 100,000
* 성소후원금 _____ 105,000

연중 제17주일 미사 봉헌 합계: 5,931,000
※ 봉헌해 주신 모든 분들께 감사드립니다.

♣ 7월 성소후원금 봉헌해주신 분들께 감사드립니다.
송병철, 장갑신, 안희수, 고남중, 박복선, 김세환, 박근보, 이재훈
송병애, 박천량, 김익환, 정고찬, 김학재, 이성범, 김명득, 조용선
최성집, 이사영, 한상윤, 김민자, 김옥자, 신운성, 이종국, 박창수
이영목, 이재부, 김현진, 원덕희, 이환성, 고군환, 김영태, 이준범
강순열, 박병진, 송병대, 김채순, 홍영미, 박태면, 이춘자, 박배연
김연옥, 임천택, 이순재, 박노길, 최원

♣ 여름신앙학교 후원금 _____ 600,000
* 사목위원(십만원), 은봉반(오만원), 이상필(이십만원), 강명숙
(오만원), 장선현(오만원), 이선희(십만원), 최원(오만원)

♣ 여름신앙학교 후원물품
* 김현진(의약품)
※ 중·고등부 여름신앙학교에 후원 및 협찬해 주신 모든분들께 진심으로 감사드립니다.

전례봉사 및 성당미화 봉사지역 안내

월일	시간	미사해설	봉헌,기도	성당미화 (오전 9시)
8/4	토요일 17:00	청소년	청소년	8월4일 대신1,2반
8/5	10:30	윤태수(야고보)	김유배, 싸꼬말 가남반	
	19:00	유복희(마리아)		
8/11	토요일 17:00	청소년	청소년	8월11일 현진반
8/12	10:30	임천혁(스테파노)	정고찬, 홍정자 은봉반	
	19:00	신현숙(마리아)		

♣ 미사참례현황(총신자수 934, 참례율 44.21%)

연중 제17주일	토요일	교중	주일저녁	합계
	127	251	35	413



천주교를 알고자 하시는 분은 이웃 천주교 신자들 또는 사무실에 문의하십시오.

미 사 시 간		 갈 곳 동 (성 바오로 성당) <18145> 경기도 오산시 경기대로 52-14(갈곳동)	주임신부 : 김일권 요한사도 총 회 장 : 이현석 발도로메오 사 무 실 : 377-0011 F A X : 377-0035 연령회장 : 박영호 필립보 (010-8345-0281)
주 일	07:00(새벽) 10:00(교중) 19:00(일반)		
평 일	06:00(월) 10:00(수, 금) 19:30(화, 목)		
(토) 주일 저녁	토-16:00(어린이) 19:00(중고등부)		

♣ 2차 헌금안내

8월5일	청소년위원회 후원
8월12일	청소년위원회 후원
8월19일	청소년위원회 후원
8월26일	사제양성후원금

♣ 금주의 전입가정을 환영합니다.

세대주	전본당	구역반	가족
백계순 모니카	서울 증곡동	자이1-3	1
강원식 바오로	서울 상대원	진위-2	3

♣ 성경필사자 제출(구약, 신약)

- * 제출기간 : 8월5일(주)까지(사무실제출)
- * 시상 : 8월15일(주)11시 미사 중

♣ 8월 병자영성체

- * 일시 : 8월8일(수)10시 미사 후

♣ 수영장 안내(운영시간 : 1시~5시)

- * 8월은 7일(화)부터 평일에도 운영(화~주일)

♣ 성모승천대축일 맞이 본당대청소

- * 일시 : 8월12일(주일) 교중미사 후

♣ 성모승천대축일 미사안내

- * 8월14일(화)19:30, 8월15일(수)11시
- * 합동미사에물 봉헌이 있습니다.

♣ 여정 안내(교재비별도)

- * 수요일 : 8월29일 마르코(수강:2만원)
- * 목요일 : 8월30일 마르코(수강:2만원)
- * 은빛 : 8월31일(금) 서간, 묵시록(3만원)

♣ 신입복사단원모집

- * 대 상 : 3~5학년
- * 모집기간 : 8월31일까지

♣ 미사 참석 현황

☆ 총신자수 3,009(행불제외)

평일	7/23월	7/24화	7/25수	7/26목	7/27금	계
	36	74	96	58	74	338
주일	어린이	특전	요청교중	저녁	계	참여율
7/29	*	211	489	*	700	23.26

♣ 전례, 청소, 주차관리 안내

미사시간(청소)	8월5일	8월12일
(토)저녁주일 19시	중고등부	중고등부
오전 7시(식당)	동부삼환구역	푸르지오,대원
교중10시(대성당)	우방한솔구역	원동,한주
저녁7시(와장실, 계단, 유아실)	두산동아구역	태영건영구역
(남)와장실	자이2구역	아이파크구역
성은리자랑봉사	최동락츄카리아	김기현요한
주 짜 관 리	바오로회	



주 님 은 하 늘 의 양 식 을 주 셧 네

천주교를 알고자 하시는 분은 본당 신부님 또는 사무실에 문의하십시오. 친절히 안내하여 드리겠습니다.

주임신부 김유근 테오필로 수녀원 임안젤라 박 안나 ☎ 418-3400 사무실 ☎ 418-8300 유치원 ☎ 418-8311 총회장 백윤기 알로이시오 010-5201-3277 연령회장 황선옥 막달레나 010-4039-0722	(성녀 소화데레사) 감골성당 성당 부설 데레사 유치원 (우) 15630 안산시 상록구 사2동 장화2길 44	✦ 미 사 시 간 ✦ 평 일 : 월 오전 6:30 화 . 목 오후 7:30 수 . 금 오전 10:00 첫 토 : 오전 10:00(성모신심) 토요일 : 오후 3:00(어린이미사) 오후 7:00(학생미사) 주 일 : 오전 9:00 오후 11:00(교중미사) 오후 7:00(청년미사)
--	---	--

장소	성전A	성전B	3층A	3층B	1층A	1층B	지하A	지하B
날짜	성가대석 제외한 성전	성가대석 유아실 양쪽복도	화장실 화장실쪽계단	복도, 엘리베이터 쪽계단	휴게실 만남의 방 성체조배설	남.여화장실 로비(복도)	지하강당	복도, 배란다 갈래세탁
8/ 4	신우형제	신우2	요진형제	요진	현대형제	현대1	선경형제	선경2
8/11	성모승천 대축일 맞이 본당 대청소 ※ 각 회합실은 사용한 단체가 사용직후 깨끗이 청소 하시기 바랍니다.							

성모승천대축일 미사 (의무축일)
 • 일시: 8월 15일(수) 오전9시, 오전11시
 • 성가정을 위한 가정 합동미사로 봉헌합니다.
 (예물봉투에 성명, 세례명, 봉헌액수 기록해주세요.)

✦ 감골교우 “삼계탕” 나눔
 • 일시: 8. 12(일) 교중미사 후 / 1층, 지하식당
 • 교우여러분 맛있게 드시고 더위에 건강하세요.

✦ 본당 성경경시대회
 • 일시: 8. 19(일) 오후1시 (웅지사 점심제공)
 • 구역별로 접수하여 주시기 바랍니다.

✦ 제30기 예비자 입교식
 • 일시: 2018. 8. 26(일) 오전 11시
 • 예비신자를 위한 목주의 9일기도
 • 8/17-25까지 청원기도, 8/26-9/3까지 감사기도

✦ 구역방문 미사 안내
 • 8월 17일(금) 오후8시: 요진구역
 • 9월 07일(금) 오후8시: 본오구역

✦ 초.중.고등부 여름신앙학교에 수고하신 선생님들,
 봉사자분들과 관심과 기도로 함께해 주신 모든
 교우 분들께 감사드립니다.

✦ 성모승천대축일맞이 대청소: 8. 11(토)10시

✦ 제정(위), 청소년(위), 제분과(위): 8. 5(일)

✦ 청년회: 8. 5(일)

✦ 형제회: 8. 7(화) 저녁미사후

✦ 교육분과: 8. 8(수) 미사후

✦ 예비자교리교사회: 8. 9(목) 저녁미사후

✦ 가정주일 가족미사: 8. 12(일)

2018년 “신앙의 기쁨! 젊은이와 함께!”
 1. 주일미사는 물론 평일미사에도 열심히 참여
 합시다. (목표: 주일미사33%, 평일미사 평균120명)
 2. 본당 소공동체에 소속되지 않는 교우는 없습
 니다. 소공동체 활동에 적극 참여합시다.
 (반모임, 본당청소 등등)
 3. 성경말씀을 가까이 두고 읽고(쓰고), 기도하며
 실천합시다.
 - 본당신부 -

✦ 교무금 봉헌 안내
 “ 주님께 감사드리며, 매월 세대별로 교무금을
 정성껏 봉헌 합시다.”

✦ 2018년도에 완필한 성경필사 노트 제출
 • 제출기간: 8월 19일까지

✦ 성령기도회 : 매주 화요일 20시
 ✦ 간파빌레 성가대 : 매주 수요일 20시
 ✦ 쉼 기도회 : 매주 토요일 오전10시

✦ 전례, 커피 봉사

	전례봉사	커피봉사
8/ 5(일)	항호	성인복사단
8/12(일)	ME	ME

✦ 평일미사와 주일미사 참례율

기간	월	화	수	목	금	평균	주일(7/29)
7/23-27	58	76	115	115	105	103	684(30%)

✦ 특별헌금: 사제양성 다음주: 부채상환

✦ 교우 여러분의 봉헌에 감사드립니다.

교 무 금:	6,510,000	주일헌금:	2,305,100
건축헌금:	1,113,600	감사헌금:	110,000
주간합계(7/23-29): 10,038,700			
교 무 금:	우리 1005-400-905514	천주교수원교구	
성 소 후 원:	농협 355-0007-3345-93	천주교수원교구	
엠마우스후원:	농협 355-0007-3353-63	천주교수원교구	
빈첸시오후원:	농협 355-0007-3344-53	천주교수원교구	

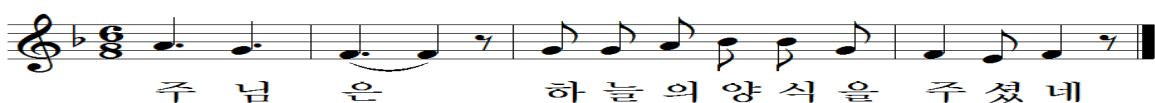

천주교를 알고자 하시는 분은 이웃 천주교 신자들 또는 사무실에 문의하십시오.



고등동성당

(노동자의 모범이신 성요셉)

수원시 팔달구 고화로 22, FAX 0303-0944-9933

주임신부 : 김 길 민
(크리스토폴)
사무실 : 244 - 9933
수녀원 : 244 - 9936
유치원 : 244 - 9935
연령회 : 010-2448-0237

☑ 오늘 특별헌금 : 사제양성 후원금

① 예비신자 환영식

-일시 : 8월 26일(주일) 10:30 미사
-예비신자 봉헌함을 1층 입구에 준비하였습니다. 대상자를 선정하여 기도하시고 환영식에 참석할 수 있도록 인도해 주시기 바랍니다.

② 여름 캠프

-대상 : 초등4학년~청년
-일정 : 8월8일(수)~8월10일(금), 2박3일
-장소 : 강원도 횡성 백로마을 압곡분교
-문의 : 교감 010-2017-3773
* 8월 8일(수) 평일미사는 06:30입니다.
* 8월 9일(목), 8월 10일(금) 본당미사 없습니다.

③ 성모승천 대축일

-미사시간 : 8월 15일(수) 06:30, 10:30
-의무대축일 미사입니다. 학생들은 부모님과 함께 미사에 참례 바랍니다.
-합동미사 예물 봉헌 있습니다.

④ 성경필사 축복장 신청

구약, 신약 성경을 완필하신 분은 8월 26일(주일)까지 본당사무실에 제출 바랍니다. 필사증과 축복장 발급을 신청해드립니다. 기일 엄수 바랍니다.

⑤ 교구 성경 공부 개강

-과정 : 일반
-과목 : 오경2
-일시 : 8월 28일(매주 화) 10:00~12:00
-문의 : 010-7185-7820

⑤ 주간 일정

8월 8일(수)	구역장회의
8월 9일(목)	울뜨레야
8월17일(금)	꾸리아

⑥ 회비 수납

요셉 대학 후원	8월 5일(주일) 미사전후 신헤 131018-020016 천주교유지
성소후원회	8월 19일(주일) 미사전후 신헤 131008-195142 천주교유지

⑦ 미사 안내 봉사 Pr.

8월 5일 창조주의어머니, 구세주의어머니(2층)
8월12일 로사리오의모후, 사도들의모후(2층)

☑ 미사시간 안내

주일	토	청소년 통합미사 18:00 (주일학교 교리 17:00) 성인미사 19:30			
	일	06:30, 10:30(교중), 16:00(영어)			
평일	월(6)	화(7)	수(8)	목(9)	금(10)
	06:30	19:30	06:30		

☞청소년 여름캠프 관계로 평일미사 시간 변경 있습니다.

☑ 우리의 정성

교무금(7/25~7/31) 6,675,000 원
주일헌금 1,579,000 원

☑ 탁자와 의자 후원금 (7/25~7/31)

박용선(비오)

누계 : 11,750,000원

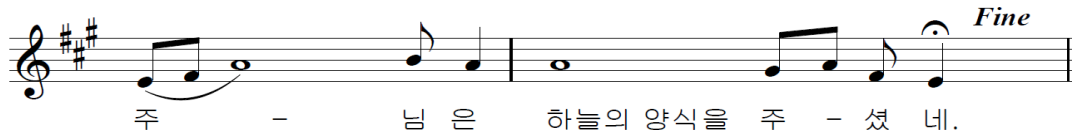

회합실 사용 후에 정리정돈과 청소를 생활화 합시다.

미사	주일	06:30, 11:00(교중)	
	평일	월 06:30 화,목 19:30 수,금 10:00	
	토요일	16:00(어린이 미사)	
	토요일	19:30(중·고 청년)	
고해성사 : 매 미사 30분전 병자 영성체 : 매월 첫째 목요일 유아세례 : 1.4.7.10월 셋째 토요일			
예비신자 교리	주일 반	오전 9시30분	

성프란치스코 하비에르



고색동 천주교회

16650 수원시 권선구 고색로 18 (고색동)

주 임 신 부 :	정성진(요한세례자)
	295-3132
전 교 수 녀 :	박 보 나
	홍 크 리 스티 나
	295-3133
총 회 장 :	송춘섭(프란치스코)
	010-8919-9450
연 령 회 장 :	박상현(바오로)
	010-5318-5073
사 무 실 :	295-3134

- ◆본당설립 50주년 기념사업에 기도과 물질봉헌
-이번주 목주기도 합계:330단 (누계:1,080단)
- ◆소공동체 봉사자 월례모임:8월5일(주일)
교중미사 후 지하강당
- ◆사무실 휴무 안내:8월7일(화)~8월10일(금)
-사무장 휴가.사무실 업무는 봉사자가 근무함
- ◆가족미사:8월9일(목) 저녁미사와 함께
- ◆성모회 월례회의:8월12일(주일) 교중미사 후
- ◆연령회 8월 월례회의는 쉽니다.
- ◆성모승천 대축일 미사 안내
-일시:8월15일(수) 06:30 . 11:00 (2대봉헌)
-8월14일(화) 19:30 미사는 성모승천 대축일
저녁미사로 봉헌됩니다.
-성모승천 대축일은 가정을 위한 합동 예물봉헌의 날입니다.
사전예 구역장·반장에게 전달 못 받은분은 대축일
미사 전 봉헌함에 봉헌 하시기 바랍니다.
-어린이들은 부모님과 함께 미사에 참여 바랍니다.
- ◆성모승천대축일을 맞이하여 꽃 봉헌 받습니다.
- ◆평일미사(월~금) 지하 강당에서 봉헌 합니다.
8월 폭염 기간에 지하 강당에서 미사 봉헌
-기간:8월 8일 수요일부터



오늘의 성가 입당 : 473 봉헌 : 217.213 성체 : 156.173.187 파견: 18

교우와 거래합시다!	B·B·Q 고색행복점 세상에서 제일 맛있는 건강한 치킨 293-6446 조형섭(실베스텔) 이규희(마리아)	신명약국 (신명원 옆) 여러분의 건강을 지켜 드립니다. 병원처방/조제전문 296-2252 약사:이명옥(요안나)	교우와 거래합시다!	교우와 거래합시다!
---------------	--	--	---------------	---------------

천주교를 알고자 하시는 분은 사무실에 문의하십시오.

미 사 시 간		<div style="text-align: center;"> <h1>고 잔 성 당</h1> <h2>성 티 모 테 오</h2> <p>(425-805)안산시 단원구 예술대학로89 안산스포츠헤나3층(고잔동) FAX 483-4467 http://cafe.daum.net/ansan-gojan Email: gojan@casuwon.or.kr</p> </div>	주임신부: 현정수(요한사도) 총 회 장: 김대성(스테파노) 010-6326-8263 연령회장: 조원국(바르나바) 010-8271-7563 사 무 실 : 031) 483-4466
평일	06:00(월) 19:30(화, 목/축복미사) 10:00(수) 06:00(금)		
토	10:00(평일) 19:30(성인)		
주일	06:00(성인) 10:00(교중) 16:30(청소년, 청년) 21:00(공동체)		
▶ 성시간: 매월 첫(목) 19시30분 미사후			
▶ 성모신심: 매월 첫째(토) 10:00			

머리는 차갑게, 가슴은 뜨겁게 모든 것이 은총이어라! 하느님 감사합니다.

[NEED] 대응성에서 주도성으로, 이래서 저래서 그래서 요래서... 만 바꿀 수 있다면!
 꿈은 보는 만큼 생기고 비전은 아는만큼 보입니다: '속도'가 아니라 '방향'입니다.
 우리는 구원(救援)으로 초대(招待)되었지만 아직 완성(完成)되지 않았습니다.
 그리스도교 신앙의 매력은 '불확실성'속에서 '확신'에 찬 믿음'으로 고백하는 것입니다.
 이 믿음은 '하느님의 창조역사, 예수그리스도의 구원계획 & 부활신앙' 신앙입니다.

❖ 본당설립 99년1월26일(화)

1. 입주하시는 교우 여러분들 환영합니다.
2. 본당 공동체 사목의 방향

[2018년도 사목] 미래로 향한 젊은 교회가 되자
질문하는 교회 - 거룩한 교회 - 봉사하는 교회

기도	공부	활동-봉사
2017.11.19.~2018.11.11. (평신도 회년!!!)		

- 신앙생활은 가정으로부터 시작하기
- 자유로이 하느님과 인격적 만나기
- 신앙생활은 교회와 함께 추억 만들기

3. [중기목표] 2018. 12.25.(화) D-148

- 금주목주기도: 2,510단(합계:319,026단)
- 금주발전기금: 210만원
- 총 누적 기금: 274,188,641원(8/2 현재)
- 중기목표 기금예상: 300,000,000원

4. 1차 교적정리: ~8월 15일(수)까지

관할구역 주민	총세대(신자수)	냉담자
22,932명	659세대 (1,597명)	301명

5. 본당 전례 및 청소(토 10시 미사 후)

8/5(연중18주일)	8/12(연중19주일)	8/19(연중20주일)
8 구역	9 구역	올림픽 구역

6. [각종 성사활동 및 모임]

- 8월 9일(목) 19:30 성시간: 성체신심을 위하여
- 8월 17일(금) 고잔성당 황금궁전 꾸리아

7. 유사종교 및 신천지 주의!

8. 매일 21~24:00 고잔 헬스장 + 독서 및 공부방 이루어 집니다.

❖ 신자들의 기본 의무입니다.

9. 전례 참여: 주일미사, 4대 의무축일
- 성시간 & 새벽미사에 많은 참여 권고 드립니다.

10. 고해성사의 의무: 1년에 2번

- 미사 전 30분 전부터 고해성사 있습니다.

16성탄성사율	17부활성사율	17성탄성사율	18부활성사율
28.66 %	25.3%	26.8%	21.9%

11. 영성체: 영성체: 1년에 2번

- 영성체 예절 잘 해주세요.
- 자매님들은 미사보 착용을 해주세요.

12. 단식과 금욕:(18~60세 / 금요일)

13. 봉헌생활: 교무금과 헌금

- 2017 교무금 정리 및 2018 책정

2015년(39.1%)	2016년(35.6%)	2017년(34.4%)	2018년(29.2%)
236 / 604세대	220/618세대	212/ 615세대	192/659세대

※ 봉헌/예산액(8/2현재) 54.4%(68,035/125,000)

- 1인당 주일 봉헌금 평균: 4,120원

- 가구당 교무금 평균: 48,840원(실납부세대)

- 공동체 안에서의 '아나바다' 나눔 지속적 실시

14. 혼인법

- ☞ 혼인장애, 외떡교우 사무실로 말씀 해주세요.
- 외떡교우 가정: 남 4세대, 여 44세대
- 혼인장애 가정: 남 3세대, 여 9세대

수원교구 청소년상담: 031.8019.7722

[대면상담] 월 수 주일 대면상담(10~17시)
 [전화상담] 월(10~17시), 수(14~21시), 일(10시~17시)



공지암 성당

(聖 이문우 요한)

경기도 광주시 곤지암읍 경충대로
543번길 19

주임신부 : 김 영 훈 (요 셉)
총 회 장 : 이 종 천 (토마스)
010-8312-8975
사 무 실 : 031) 769-7997
FAX : 031) 769-7998
연령회장 : 남광선(안드레아)
010-3111-0345

미 사 시 간 안 내					예비신자 교리 안내	유아 세례성사
평 일	월	10:00	토	10:30	(첫 주)성모 신심미사	3,6,9,12월 마지막 토 17:00
	화	19:30		19:30		
	수	10:00	주 일	10:30	교 중 미 사	매월 첫주 목요일 13:00
	목	19:30		17:00		
금	10:00				젊은이 미사	영적면담 및 축복예식
					첫 목요일 미사 후	매 미사 후

2018년 8월 5일 연중 제18주일

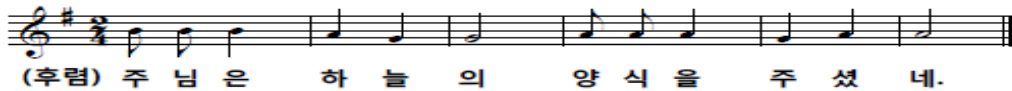

☞ 오늘은 사제양성 특별헌금입니다.

☞ 성모 승천 대축일 미사 안내

☞ 일 시 : 8월 15일(수)

☞ 미 사 : 오전 10 : 30

☞ 성모 승천 대축일은 의무 대축일 미사입니다.

미사에 꼭 참례하시기 바라며, 성모님께 우리 가정을 위하여 기도를 청하는 '가정 합동 미사예물'을 정성껏 미리 봉헌 바랍니다.

☞ 성경공부 2학기 개강안내

☞ 은빛여정 : 8월29일(매주 수요일)

10시 미사 후. (역사서2)

일반여정1 : 8월30일(매주 목요일)

저녁 미사 후. (시서와 지혜서)

일반여정2 : 8월29일(매주 수요일)

10시 미사 후. (요한복음서)

☞ 수강신청 : 교육분과장 010-2449-0760

☞ 전기 절전에 대한 협조안내

☞ 날씨가 더워지면서 회합실 에어컨을 가동함에 따라, 적정온도로 하시고 회합 후 전원을 반드시 확인 후 꺼 주시기를 바랍니다.

공지암 성당 8월 공동체 기도 지향

☞ 매 미사 30분 전에 공동으로

'시간전례'를 봉헌합니다.

☞ 22:00 공동기도 지향은 '성가정을 위해서'입니다. 한 마음으로 봉헌합니다.

♡ 우리 모두 함께 실천해요! ♡

♣ 교무금 자동이체 계좌번호가 변경되었습니다. 아래의 계좌번호로 변경하여 입금 바랍니다.

농협 355-0053-4288-13

(천주교수원교구유지재단 공지암성당)

☞ 본당 주일미사 참례 현황

전례 시기	참례율(%)
7/22 연중 제16주일	423명 (24.9%)
7/29 연중 제17주일	418명 (24.6%)

☞ 전례 및 청소 봉사구역 안내

구 분	이번 주 (8/4 ~ 8/5)	다음 주 (8/11 ~ 8/12)
전례, 청소 봉사구역	삼리	코아루
	주보봉사, 보편 지향기도	

☞ 우리들의 봉헌(7/23 ~ 7/29)

교 무 금	주 일 헌 금	2 차 헌 금
1,800,000	1,725,000	112,000

+예비자 교리 안내+

「2018 성모승천반」
매주 주일 오전 9시30분
세례일 :
2018년 8월 15일(수)

「다음입교」
2018년 9월말 예정

공도 성당

주보성인 : 성 김대건 안드레아

- * 주임신부 : 이석재(바오로) 031-651-6668 *
- * 총 회 장 : 김승철(안토니오) 010-7744-9414 *
- * 연령회장 : 허 규(마태오) 010-6254-2291 *

+미사 시간 안내+

주 일 09:00(어린이)
11:00(교 중)
19:30(저 녁)
토요일 19:30(청소년)
평 일 06:00(월요일)
19:30(화·목)
10:00(수·금)
성시간 매일 첫목요일 오후8시

성 사 안 내

봉 성 체	8월은 쉽니다.	차량축복	사무실로 신청
유아세례	2018년 9월 5일(토) 오후 5시	집 축 복	구역장 통하여 사무실로 신청
고해성사	미사 30분전	혼인성사	1개월 전 사무실에 신청

8/6(월)	8/7(화)	8/8(수)	8/9(목)	8/10(금)	8/11(토)	8/12(주일)
이사 37-39	이사 40-41	이사 42-43	이사 44-46	이사 47-49	이사 50-52	이사 53-56

♥ 성경 필사노트 제출 안내 ♥

성경필사 신약, 구약 완필하신 교우분은
필사 노트를 **8월 19일(주일)**까지 사무실로
제출 바랍니다. (1회 이상 완필자 포함)



첫 영 성 체

2018년 8월 12일 주일 오전 11시 어린이 미사 중

“예수님을 처음 만나는 날”

9명의 천사들을 축복해 주세요.

+ 성모승천대축일(8/15일 수요일) +

- 미사시간 : 오전 9시, 11시
- 성모 승천 대축일은 **의무축일**이며
합동가정미사로 봉헌됩니다.
- 성모승천대축일 예물봉투에 **성명(납입자), 세례명,**
봉헌금액을 기재하시는 분은 **8월12일(주일)**까지
사무실에 직접 납부하여 주시면 기부금 처리를 하
여 드립니다.

❖ 성모승천세례반 일정 안내

- 종합교리 : 8월 11일(토)
- 예절연습 : 8월 12일(주일)
- 세 려 식(성모승천대축일) :
8월 15일(수) 오전11시 교중 미사 중

❖ “공도우미린” 입주 세대 안내

- 공도 우미린아파트로 입주하시는 세대께서는
사무실로 방문하셔서 “전입신고” 및 “교패”를
받아가시기 바랍니다.

❖ 교무금 납부 현황

- 총 1,152세대 중 398(34.5%)세대 납부
- 2018년도 교무금 책정을 못하신 가정에서는
사무실 방문하시어 책정 및 납부하시기 바랍니다.

❖ 교무금 납입계좌

- 신한 131-015-437013, 공도성당
- 계좌 이체 시 “세대주”이름으로 입금
- 교무금 책정을 정성껏 함께 해 주시기 바랍니다.

♥ 미사 전 성경통독 ♥

미사 20분전 성경을 읽습니다.
(성경 지참)

♥ 미사예물 봉헌 ♥

미사 하루 전까지 사무실에 접수하시기
바랍니다. (접수 : 사무실)



미사시간		<div>과 천</div> <div>  </div> <div> <성가정의 성 마리아와 성 요셉> 과천시 중앙로 275(13801) 사무실 502-5643 수녀원 502-5642 팩 스 502-5605 연령회장 : 010-3399-9745 </div>	예비자	주일 : 09:00
토요특전	오후3시(어린이) 19:00(중.고등부)		교리	목 : 11:00
주일미사	07:00 10:30(교중) 16:30(청년) 19:30		유아세례	홀수 달 셋째주 토 16:00
평일미사	06:00 월. 수. 금		차 축복	수시로
	10:00 수. 목. 금		집 축복	수시로
	19:30 화. 목		고해성사	매 미사 20분전



☞. 오늘은 사제양성 특별헌금이 있습니다.

☞. 초등부 고학년 여름산간캠프 안내

초등부 학생들의 여름산간캠프가 7일(화)~9일(목) 까지 강원도 청소년 수련원에서 개최됩니다. 기도 중에 기억해 주시기 바랍니다.

초등부 산간캠프에 보좌신부님께서 함께 하시며, 이로 인하여 본당에서는 8일(수) 10시와 9일(목) 19시30분 미사 한대씩만 있겠습니다. 착오 없으시기 바랍니다.

☞. 성모승천 대축일 맞이 가정미사 접수

성모승천 대축일을 맞이하여 가정에 은총을 청하는 합동 가정 미사에물을 접수하오니 봉헌을 원하시는 분들은 미사 전에 봉헌함에 넣어 주시기 바랍니다. 아울러 성모승천 대축일 미사는 총 4대가 봉헌 되오니 참고하시기 바랍니다.

14일(화)	저녁 19:30 (특전미사)
15일(수)	07:00, 10:30, 19:30

성모승천대축일은 의무참석을 요하는 축일이오니 빠짐없이 참석하시기 바랍니다.

※15일(수) 10시30분 어르신을 위한 차량 운행 됩니다.

☞. 새가족찾기 운동 54일 고리기도 안내

하반기 새가족찾기 운동 54일 고리기도가 구역, 반별로 8월 1일(수)부터 11월 16일(토) 까지, 108일간 청원기도 54일, 감사기도 54일 실시됩니다. 자비로우신 하느님을 모르는 이들에게 선교를 통하여 그리스도인으로서의 사명감을 일깨우고 그리스도의 사랑을 느끼며 살 수 있도록 선교활동에 주력해 주시기 바랍니다.

☞. 성경필사자 필사본 제출 안내

성경 필사하신 분께서는 8월26일(주일) 까지 필사본을 사무실에 제출해 주시기 바랍니다.

☞. 본당 성경경시대회 안내

교구 성경잔치(10월 14일) 대비 본당대회가 오늘 교중 미사를 마치고 실시됩니다.

☞. 기도가 필요하신 분 안내

기도가 필요하신 분께서는 사무실에 말씀 해 주시면 주보에 게재하고, 본당의 모든 교우분들이 함께 지향을 두고 기도하실 수 있도록 안내 해 드리겠습니다. 많은 관심과 협조를 부탁드립니다.

☞. 정기 청소(매주1회) 담당구역 배정 안내

(~8/11) 4층-성소, 사회, 홍보, 가정

3층-관악3구역

(~8/18) 4층-성가정축구단 3층-관악4구역

※ 매주 토요일 10시, 지하~2층은 변동 없음

☞. 전입교우 안내

조 정 숙 수 산 나	부림(6)지역3구역1반
이 원 규 베 드 로	청계(4)지역2구역3반
이 윤 성 리 디 아	과천(7)지역2구역2반

☞. 미사봉사 안내

시간	8월5일	8월12일
07:00	관문4구역	부림1구역
10:30	관문5구역	부림2구역
19:30	관문6구역	부림3구역

☞. 미사봉사 안내(8월15일)

특전	07:00	10:30	19:30
부림4구역	과천1구역	과천2,3구역	중앙4구역

☞. 감사합니다

교 무 금 : 14,785,000 주일헌금 : 4,478,500

감사헌금 : 이은숙 아녜스(10), 익 명(5)

예비자 교리 시간		<div><div>민도가 스테파노</div></div> <div><h1>관악성당</h1><p>주소: 경수대로 1140번길 24 우) 430-012 E-mail : gwanak@casuwon.or.kr http://cafe.daum.net/guanakcatholicchurch</p><p>사무실 031) 472-5051 FAX 472-5052</p><p>주임신부 조태현 (스테파노) 472-5053 총 회 장 고창은 (스테파노) 010-5234-6385 연령회장 김관범 (스테파노) 010-4720-1530</p></div>	미사 시간			
주일 오전 09:30	<div>토</div> <div>15:30 (어린이) 마지막 주 어린이미사 없음</div> <div>19:30 (토 저녁주일) (중고등, 청년)</div>		월 10:00	화 19:30	수 10:00	
혼인성사 : 사무실문의			목 19:30			
유아세례 : 짝수월 첫째주 토 오후 4시 30분						
집 축 복 : 수 · 금 미사 후						
차 축 복 : 매 미사 후		<div>주 일</div> <div>09:00 11:00 19:30</div>	금 10:00			

오늘의 성가 - 입당 : 411 봉헌 : 213, 220 성체 : 166, 168, 198 파견 : 445

본당 공동체 활성화와 복음화를 위하여

- 목주기도 (매 미사 30분전 - 연중)

예비신자 교리반 일정

- 종합교리 : 8월 7일(화) 저녁미사 후
- 참 고 : 8월 9일(목) 저녁미사 후
- 세례식 : 8월 15일(수) 11시미사

☞사제양성을 위한 2차헌금이 있습니다.

☞성모승천대축일 합동미사

- 미사시간 : 8월 15일(수) 오전 9시, 오전 11시
- 성모승천대축일은 4대 의무대축일 중 하나입니다. 미사에 반드시 참여하시고, 대축일 미사는 성모승천을 경축하며 각 가정공동체를 위한 합동미사로 봉헌되오니 합동미사예물을 정성껏 준비하여 사무실로 접수해 주십시오

☞교구장 축복장 발급에 따른 성경필사

- 제출마감 : 8월 26일 (주일)
- 대상 : 신 · 구약 완필자

☞안양1지구 중고등부 여름신앙학교(연합캠프)

- 일시 : 8월 10일(금) ~ 12일(주일)
- 장소 : 강원도 청소년수련원
- 대상 : 중1학년 ~ 고3학년

☞안양1지구 초등부 여름신앙학교(연합캠프)

- 일시 : 8월 13일(월) ~ 15일(수)
- 장소 : 강원도 청소년수련원
- 대상 : 3학년 ~ 6학년

☞성소 및 전례봉사 담당

- 8월 5일(주일) - 안양1구역
- 8월 12일(주일) - 안양2구역

☞전례 및 독서자

날짜	시간	전례	독서
8. 12	09:00	한인숙 (아녜스)	박원식(미카엘) 이영숙(안젤라)
	11:00	홍영기 (안셀모)	최상훈(아우구스티노) 송수정(보 나)
	19:30	고정미 (엘리사벳)	이강선(토 마) 이기남(글라라)

☞영제모임

구역	시간	장소
구룡	8. 5(주일) 9시미사후	성당교리실 김기웅(스테파노) 010-4243-4634

☞단체모임

단체	일시	장소
남소공동체	8. 5(주일)11시미사 후	베드로실
못자리자모회	8. 5(주일)오후7시30분	마태오실
전례분과	8. 9 (목) 저녁미사 후	마태오실
성모회	8.10 (금) 10시미사 후	베드로실
교육분과	8.10 (금) 10시미사 후	마태오실
연령회	8.12(주일)11시미사 후	마리아홀

☞우리들의 정성(7월 23일~ 7월 29일)

주일미사참석인원(참석율)	592명(24%)
교무금	6,440,000원
주일헌금	1,881,000원
사제관건축헌금 2차	868,500원
감사헌금	박영식(마티아) 50만원 김윤경 10만원
사제관건축헌금	박영식(마티아) 50만원

☞성모회에서 찢갈 판매합니다.

- 멸치액젓 (4.5Kg 20,000원)
- 까나리액젓(4.5Kg 24,000원)
- 마리젓, 갈치숙젓, 강경새우육젓, 마산새우육젓
- 새우데프기젓,조개젓, 오징어젓, 창란젓, 낙지젓
- 각 구역장님이나 사무실에 신청하세요
- 신청마감 : 8월 31일(금)까지

미사시간		 <div>광교1동성당 Gwanggyo 1-Dong Catholic Church</div> <div>E-MAIL : 2gwanggyo@casuwon.or.kr 카페 : http://cafe.naver.com/gcatholic 주 소 : 16509 수원시 영통구 애플타운로 106번길 16 (이의동 1348-2) 하이너터연구시설 303호</div>	주임신부 : 이재현 (요셉) 총 회 장 : 김성균 (안드레아) 연례회장 : 정재수 (윤일요한) (임종, 정례) 010-3827-7696 사무실 : 031) 213-1497 Fax : 031) 213-1498
월	06:30		
화, 목	19:30		
수, 금	10:00		
첫주(토)	10:00 (성모신심)		
토(주일)	19:00 (청소년)		
일(주일)	10:30 (교 중)		
	16:00 (가정미사)		
	19:00 (청년)		

예비신자 입교식 : 시기별 모집	※ 무통장 입금 교무금 : 신한 은행 / 100-028-909454 / 천주교수원교구 건축헌금 : 신한 / 131-018-079357 / 광교1동성당 ★ 이름, 세례명 꼭 기재해주세요.
병자영성체 : 매월 끝주 금요일 오전 10시 미사 후	
유아세례 : 짝수달 첫 번째 토요일 청소년 주일 미사 후	
† 사무실로 미리 신청하세요. • 혼인면담 (수원교구 혼인 강좌 수료), 집축복, 상가축복, 차축복	
- 광교1동 성당 성전 신축을 위한 공동체 활성화 방안 -	
① 목주기도 300만단 봉헌 ② 주일미사 참례율 30% 이상을 위하여 소공동체 활동	
③ 한 세대당 건축 헌금 500만원 이상 봉헌 ④ 주일미사 봉헌금 10,000원 이상 봉헌	
⑤ 교무금 70% 이상 책정, 50% 이상 납부 ⑥ 건축 CMS 적극적인 참여!!	

♣ 성모 승천 대축일 미사 안내 [의무축일]

- 대축일 전야 미사 : 8월 14일(화) 저녁 7시 30분
(전례는 8/15 성모승천대축일로 합니다.)
- 대축일 미사 : 8월 15일(수) 오전 8시, 10시 30분
 - ▶ 당일 미사에 참석이 어려운 교우분들은 전날 전야 미사에 참석하시면 됩니다.
- ★ 의무 대축일 미사에 꼭 참례 바랍니다.
- 가정 합동 미사에물은 미리 봉헌하여 주시고, 봉투에 교무금 납부자의 이름, 세례명, 봉헌 금액을 정확히 기재 부탁드립니다. [기부금 영수증 등록 가능 합니다]

❖ 수능 수험생 100일 기도 모임 안내

- 대상 : 고3 및 수험생 학부모
- 첫 모임 : 8월 5일(일) 오후 6시 (예정)
- 신청 : 문자 접수 및 사무실 신청
예시) 학생(세례명), 부모(세례명), 연락처, 첫모임 참석여부
- 문의 : 010-9171-1048 (중·고등부 교감)
- ※ 8월 7일(화) 수능 100일입니다. 기도 참석 원하시는 부모님은 접수 부탁드립니다.

❖ 구역 주일 전례 봉사 및 청소 봉사

지역 / 구역	청소 봉사	주일 전례 봉사
1지역 4구역	8월 4일	8월 5일
2지역 1구역	8월 11일	8월 12일



특 별 헌 금	이번주	사제양성 후원금
	다음주	본당 건축헌금

❖ 수원교구 성경공부반 (여정) 모집 안내

- 개강 : 8월 27일(월) 오전 10시 (매주 월요일/ 10시)
- 과정 : 요한 복음
- 교육비 : 20,000원 / 교재비 : 10,000원
 - ▶ 본당 청년회 활동하는 청년 수강시 50% 본당 지원 됩니다.
- 문의 : 010-7139-2165 / 010-6230-8076

❖ 중·고등부 여름 신앙학교

- 일시 : 8/10(금) ~ 8/12(일), 2박 3일
- ▶ 8/11(토) 청소년 미사는 성인 미사 전례로 합니다.
- 장소 : 충남 살레시오 피정 센터

★ 본당 청소년 활성화를 위하여 많은 기도와 관심 부탁드립니다.

❖ 초등부 여름 신앙학교

- 일시 : 8/17(금) ~ 8/18(토), 1박 2일

★ 초등부 여름 신앙학교가 본당 (교육관) 에서 합니다.

- ▶ 17일(금) 오전 9시부터 다음날 18일(토) 오전까지 사용 합니다. 위 기간에 회합하는 단체, 레지오는 교육관 사용 일정 확인 후 사용 부탁 드립니다.

주임신부 : 황규현(보니파시오) 총 회 장 : 박효남(크리스토토모) 010-6220-4550 연령회장 : 김대용(요한세례자) 010-6310-8531 사 무 실 : ☎ 263-0651 FAX 263-0652	 광고2동 성당 (아시시의 St.프란치스코) E-Mail : gwanggyo@casuwon.or.kr 카페 http://cafe.daum.net/gwanggyocc ☎ 16942 용인시 수지구 법조로 225 (상현동 1124번지)	미사 시간 안내 월 06:00 화,목 19:30 / 수,금 10:00 토 성모신심 (첫토요일) 10:00 어린이 15:00 / 중고등부 19:30 주일 09:00 / (교중)11:00 / 19:30 고해성사 : 매 미사 30분전
---	---	--

... 성전 건립을 위한 교무금 10,000원 더 봉헌 / 주일헌금 1,000원 더 봉헌 ...

✚ 미사 · 전례 ✚

✧ 성수 축복 예식 및 성수 예식

: 8. 5(일) 교중미사 중

✧ ‘성모 승천 대축일’ 미사 안내

· 8. 15(수) 오전 9:00, 11:00 미사

· 의무대축일 미사에 모두 참여하시고, 합동 미사예물을 정성껏 봉헌해 주시기 바랍니다.

· 당일 미사 참여를 못하시는 분은 합동미사에 물을 사무실에 미리 접수해주시면 됩니다.

· ☎ 배윤경(막달레나) 010-2461-5161

✧ 성가단원 모집 안내

· 파트 : 알토, 테너, 베이스

· ☎ 심동수(루치아노) 성가단장 010-9222-4830

✚ 소공, 단체회합 ✚

✧ 여성 소공동체 회의 : 8월은 쉽니다.

✧ 꾸리아 회의 : 8. 11(토) 오후 8:30, 성당

✧ 32단지 구역 : 8. 12(일) 교중미사 후, 성당 카페

✚ 성당 청소, 신자들의 기도 ✚

✚ 2차 헌금 봉헌 안내 ✚

✧ 8월 5일 2차 헌금 : 사제양성후원금

✧ 8월 12일 2차 헌금 : 건축헌금

✚ 공지 사항 ✚

✧ 예비자 교리반 안내

· 입교식 : 8월 중

✧ 자세한 사항은 추후 공지

✧ 꾸르실료 체험 입소 안내

<수원 여성 제193차>

· 입소일 : 8. 9(목)~12(일), 3박 4일

· 입소자 : 백선미(요안나)

✧ 체험자의 충분한 은총의 시간이 될 수 있도록 교우 분들의 기도를 부탁드립니다.

✧ 도로변 및 출입구 주차금지 안내

· (주일에도)성모동산 뒤쪽의 대로변부터 우회 전해서 오는 성당입구까지는 주차를 삼가해 주시기 바랍니다. 사고 예방과 민원 해결을 위함입니다.

· 학교 등의 출입문을 막는 주차도 삼가해 주시기 바랍니다.

· 반드시 차량에 전화번호를 남겨 놓으시기 바랍니다.

✧ 청년미사 반주자 및 청년회원 모집 안내

· 매 주일 19:30 청년미사의 ‘야훼이레’ 성가 (피아노)반주자를 모집합니다.

(매주 미사 1시간 전 연습)

구역	청소	신자들의 기도
40단지, 41단지, 45단지, 지월호스	7.27	7.29 연중 제17주일
참누리, 경남, 32단지, 상록	8.3	8.5 연중 제18주일

✚ 봉헌금 현황 ✚

(7월23일 ~ 7월29일)

구분	금액(원)	비고
교무금	7,310,000	89명
1차 헌금	2,513,120	연중 제17주일
2차 헌금	1,191,500	건축헌금
건축헌금	1,150,000	14명
감사헌금	100,000	1명
합계	12,264,620	
건축헌금 (1,150,000)	윤진숙(10만)	조추자(3만)
	김종원(2만)	강영철(8만)
	정민영(15만)	이계남(5만)
	양O준(15만)	노세룡(20만)
	이재홍(9만)	안미숙(6만)
	정해민(5만)	윤승원(6만)
	임문영(5만)	김연옥(6만)
감사헌금	정철우(10만)	

✧ 자동이체 : 우리 1005-102-173851 (재)천주교수원교구
 신협 131-014-931483 광고2동성당





(12783) 광주시 옥토골길 33-47
 E-mail : gwangnam@casuwon.or.kr
 http://cafe.daum.net/KwangNamDong
 본당신부 : 정연혁(베드로니오)
 010-9463-2041
aletheiajyh@casuwon.or.kr
 사 무 실 : 798-3520
 F A X : 798-3521
 총 회 장 : 신호섭 돈보스코 010-4275-3657
 연례회장 : 이해린 베드로 010-4321-7079

미 사
 월 : 오전 6시
 수·금 : 오전 10시
 화·목 : 오후 7시 30분
 토 : 오전 10시(성모신심미사)
 오후 7시 30분(청소년 미사)
 주 : 오전 6시, 8시, 11시(교중미사)
 오후 4시(어린이미사)
 목 : 오전 10시 장지동미사

광남동성당
 성 유진길(아우구스티노)

◆ 한국 평신도 희년(~2018년 11월 11일까지)

◆ 초등부 주일학교(교리) 방학

* 기 간: 7월 29일(주)~8월 26일(주)

◆ 초등부 여름신앙학교(3학년~6학년)

* 일 시: 8월 10일(금)~12일(주)

* 장 소: 이천 부래미마을

* 문 의: 010-6315-3241(초등부교감)

◆ 중,고등부 여름신앙학교

* 일 시: 8월 10일(금)~12일(주)

* 장 소: 충북 괴산 고사리 수련관

* 문 의: 010-3454-9307(소 베로니카)

◆ 8월 15일: 성모 승천 대축일

* 성모님처럼 우리도 하늘로 올라 영원한 생명을 얻으리라는 희망의 대축일입니다. 또한 의 무대축일이니 미사에 꼭 참여합시다.

* 미사봉헌: 19:30(전야미사),
 6:00, 8:00, 11:00

-> 각 가정을 위한 합동미사입니다.

* 교중미사 중 세례식 있습니다.

* 교중미사 후 간단한 점심식사 드립니다.

◆ 첫영성체: 8월 26일(주) 어린이미사

* 교리기간: 7월 1일(주)~8월 25일(토)

* 학생 교리: 주일 14:50~15:30 /
 8월 화,수,목,금 미사 후

부모 교리: 주일 14:00~14:50

◆ 교구 성경공부 2학기 마르코복음서 개강

* 일 시: 8월 31일(매주 금)11:00~13:00

* 장 소: 3층 교리실

* 수강비: 2만원(교재비 별도)

◆ 9월은 순교자성월입니다.

◆ 수원교구 순교영성강화 강좌

* 기 간: 9월~11월 화요일 13:30~16:20

* 장 소: 교구청 지하 대강당

* 강 사: 김동원 신부, 김귀분 수녀

소공동체 위원회	첫째 주일 09:00	연례회	첫째 주일 교중미사 후
전례 위원회	셋째 주 수요일 19:00	울뜨레아	첫째 주 금요일 19:30
제분과 위원회	둘째 주 수요일 19:00	꾸리아	셋째 주일 09:00
청소년 위원회	셋째 주 수요일 20:00	M.E	셋째 주 금요일 19:00
평단협 위원회	넷째 주 수요일 19:00	성소후원회	넷째 주일
빈첸시오회	둘째 주일	봉사자교육	마지막 주일 교중미사 후

◆ 제24차 교구 성경잔치

* 일 시: 10월 14일(주) 09:00~16:30

* 장 소: 효명중학교

* 내 용: 경시대회, 암송대회, 그림그리기, 글 쓰기, 성경 작품 및 노트전시, 말씀 체험장.

* 필사노트 제출: 8월 15일까지 (개인, 구역)

* 문 의: 010-8755-8942(장철경 칸네라)

◆ 성전 봉헌식과 (가칭)장지동 본당 설립

* 내년 5월 중에 성전 봉헌식을 하려고합니다.

* (가칭) 장지동 본당 분할 준비를 위해서

1) 미사 30분 전에 묵주기도와 준비 기도를 합니다. 함께 봉헌합시다.

2) 장지동으로 가실 구역에서 성경을 본당 전 까지 필사하고 있습니다. 함께 써 주십시오.

* 장지동성당 카페: <http://cafe.daum.net/jjdsd>

◆ 본당 신부의 성지순례와 피정 중에 열심히 기도해 주시고 성당을 지켜 주신 봉사자들과 모든 신자분들께 진심으로 감사드립니다.

◆ 본당 청소 및 주일 전례 봉사 구역

8월 4일(토)/ 8월 5일(주)	14,16구역
8월 11일(토)/ 8월 12일(주)	15,17구역

◆ 2차 / 목적헌금 헌금 지향

이번 주일	사제양성 후원금
다음 주일	건축헌금

◆ 지난 주간 봉헌 (7월 23일~7월 29일)

주일헌금	2,524,000
2차헌금(건축헌금)	668,000
교무금	4,965,000
부채상환(건축)	990,000
장지동 본당 준비 봉헌금	630,000

◆ 본당 통장 번호

* 교 무 금 신험 134-001-166795광남동성당

* 건축(광남동)신험 134-002-658629광남동성당

* 건축(장지동)신험 134-002-658636광남동성당

2018년 8월 5일(연중 제18주일)

예비자교리시간		 <div>광명성당</div> <div>(노동자의 모범이신 성 요셉)</div>	미사시간	
화	20:00		주 일	토 19:00(청소년)
목	10:00			일 06:00(성인) 11:00(교중) 15:00(어린이) 19:00(청년)
일	09:30			
교무금납입계좌				
신협 131-001-309660		평일 06:00-월 / 19:30-화,목 10:00-수,금		
주임신부 사제관 수녀원 사무실		최황진(라파엘) 총회장 010-6603-6412 02)2688-0745 연례회장 010-9682-3259 02)2688-0743 팩스 02)2615-0151 02)2688-0742 gwangmyeong@casuwon.or.kr		
주소		14286 경기도 광명시 오리로995번길 9(광명4동)		



오늘은 사제양성을 위한 특별헌금이 있습니다.

- 월요일 미사시간 변경 안내**
 - 8월13일(월)부터 월요일 미사시간이 저녁8시로 변경됩니다.
 - 이 미사는 그리스도의 성체와 성혈을 함께 모시는 양형영성체로 성찬전례가 진행됩니다.
- 성모승천대축일 미사 안내**
 - 일시 : >>8월15일(수) 11:00, 19:00<<
 (새벽6시, 어린이미사는 없습니다.)
 - 성모승천 대축일은 의무축일입니다.
 - 이날은 주일헌금이 있습니다.
- 성모승천대축일 합동가정미사**
 - 우리 가정의 축복을 청하며 합동가정미사를 봉헌합니다. 주보대 및 사무실에 비치되어 있는 봉투에 예물을 정성되어 준비하시어 사무실 또는 성전 뒤편 봉헌함에 미리 봉헌하여 주시기 바랍니다.
- 「그리스도의 향기」 게재 알림**
 - 주임신부님의 영적 선물인 『그리스도의 향기』가 매 주일 주보에 간지로 게재되고 있습니다. 빠짐없이 읽고 신앙의 길잡이로 삼으시기 바랍니다.
 - 주보는 미사 중에 보지 마시고 꼭 집으로 가져가셔서 보시기 바랍니다.
- 성경공부반 「여정」 개강 안내**
 - 일반과정(화요일) : 8월28일(화) 14:00~
 - 일반과정(금요일) : 8월31일(금) 19:30~
 - 은빛과정(수요일) : 8월29일(수) 14:00~
- 못자리 복사단 모집**
 - 대상 : 첫영성체를 한 4학년 이상 어린이
 9월에 첫영성체하는 어린이
 - 신청 : 사무실 및 수녀님
 ※ 복사단과 전례부 활동을 함께 할 수 있습니다.^^

- 아우라지성당에서 옥수수를 드립니다.**
 - 일시 : 8월12일(주일) 교중미사 후
 - 아우라지성당에서 후원에 대한 감사의 표시로 신자분들께 맛있는 옥수수를 드립니다.

- 금주의 모임과 행사**
 -7(화)10:00 Cu.직속Pr.
 20:00 Co.직속Pr. / 빈첸시오회
 -8(수)20:00 성령기도회 / 마니파캄성가대
 -9(목)20:00 중고등부교사회
 -10(금)19:30 꼬미시움
 -11(토)10:00 파티마의세계사도직
 -12(일)12:00 선교분과

□ 전입을 환영합니다.(7월23일~7월29일)

구역반	이름	세례명	가족수	계시던 곳
성모-1-5	이한창	루가	3명	수원교구

- 감사합니다.(7월23일~7월29일)**
 - 교 무 금 : 5,535,000원
 - 주일헌금 : 4,412,450원(연중제17주일)
 - 감사헌금 : 경희한사랑한의원(20만), 황인희 마르셀라, 이한창루가, 이병규요셉(각10만), 최화숙아네스, 이경자막달레나, 육완인세례자 요한(각5만)

□ 교무금 책정현황 (8월2일 현재)

총세대수	책정세대	미책정세대	책정비율
1,762세대	666세대(2↑)	1,096세대	37.8%

- ※ 아직 2018년도 교무금을 책정하지 않으신 분들은 속히 책정하여 주시기를 바랍니다.
- ※ 교무금은 교회법에서 정한 신자의 의무입니다.

□ 미사참례 현황 (봉헌봉투통계 기준)

주일	참석	참례율
7월 22일	1,149명	31.0%
7월 29일	1,152명	31.1%

- 8월 형제모임은 지역마다 사정이 다르므로 각 형제회장에게 문의하시기 바랍니다.**

- 8월 전례/헌금봉사는 소망마을입니다.**

경희 한사랑 한의원	착한 죽산물도매센터	(주)현대익스프레스	일등 한의원
중풍/치매/통증/비만/소아/자동차보험 광명농협앞 정우진내과건물3층 원장 한의학박사 한진안(비안네)	축산물 도매전문 식당/관공서/업소/학교급식 대량주문환영 임금숙(마틸다)	포장이사/일반이사/원룸이사/보관 구로점(2683-8224)/광명점(2618-2423) 소장 : 박순화(파비아노)	신경계/부인과/관절/소화기/교통사고보험 나나약국 맞은편건물 4층 대표원장 전문의 곽승혁(프란치스코)
☎ 2060-1079(한방친구)	☎ 2611-4341/큰시장 크로앙스후문	☎ (대표)2683-2424, 011-317-1570	☎ 2688-2119 / 일·공휴일 진료

모든 천주교 신자는 소공동체모임(반모임/형제모임)에 참여하는 것이 우선입니다.

 광문성당 (성 요한 보스코) 주임신부 : 강유빈(도미니코) ☎ 2616-1321 사무실 : ☎ 2611-1321 FAX 2611-1322 연례회장 : 010-8986-6865 주 소 : ☎ 14283 광명시 원광명안로21 E-mail : gwangmun@casuwon.or.kr		미 사 시 간		
		주 일 미 사	토요일	16:00(어린이) 19:00(중고등부)
			주 일	09:00 11:00(교중미사) 19:00(청년미사)
평 일	월 화, 목 수, 금 토	06:30 19:30 10:00 10:00(첫토요일)		



※ 특별헌금

사제양성을 위한 특별헌금 있습니다.

※ 성모승천 대축일(8월15일)

*미사 - 09:00 11:00 19:00

*의무대축일입니다.

합동미사에물은 미리 봉헌 합니다.

※ 다니엘의 집 미사

*일 시 - 9일(목) 15:00

※ 주일학교 후원금(감사합니다)

*권요한(10만원)

※ 주계표(16~22)

수 입		지 출	
적 요	금 액	적 요	금 액
교무금	2,365,000	제전비	65,500
주일헌금	1,250,000	청소년교육	30,000
특별헌금	535,000	청소년활동	50,000
감사헌금	350,000	수도광열	86,020
건축헌금	2,670,000	보험료	100,000
미사에물	440,000	공납금	3,000,000
기타수입	100,000		
	7,710,000		3,331,520

※ 건축헌금(2018)

*24일~29일 : 김미카엘(2만5천원)

성요한(20만원), 이라파엘라(10만원)

박유스티나, 이승상(각5만원)

*누계: 12,469,980원

※ 매월 첫 목요일저녁 가정미사

※ 어린이미사 없습니다.

*11일(토) 부모님과 함께 미사 참례합니다.

※ 환영합니다.

성 명	세례명	소 속
최재주	요 셉	필립보-1

※ 모임 안내

*5일(주일) 12:30 대건회, 요셉회, 전례분과

*7일(화) 20:30 제분과위원회

*9일(목) 20:30 사회복지분과

*11일(토) 15:00 초등부자모회

17:30 못자리자모회

18:00 중고등부자모회

*12일(주일) 12:30 선교분과, 연례회

독서해설단, 제대회, 성가대

※ 미사참례 현황(연중제17주일)

요 일	미 사	참석	%	헌 금
28일 (토)	16:00	62	5.2	152,000
	19:00	37	3.1	177,000
29일 (주일)	09:00	97	8.1	478,000
	11:00	151	12.7	836,000
	19:00	34	2.9	136,000
합계		381	32	1,246,000
				533,000

(전체신자수 : 502세대 1191명)

※ 우리의 정성

*교무금 : 2,705,000원

*감사헌금 : 최석원, 이승상(각5만원)

이엘리사벳(3만원)



광복성당

St. Augustine Catholic Church

본당 복음화 목표

“신앙의 기쁨!
 젊은이와 함께!”
 “얼마나 사랑스럽습니까!”
 (시편 84,2)

“얼마나 사랑스럽습니까!” (시편 84, 2)

단체회의 • 모임

상임위원회	8월 5일(주일) 미사 후
우리농 봉사자	8월 11일(토) 오전 11시

전례담당 및 청소

날 짜	8월4일 ~ 5일	8월11일 ~ 12일
청 소	요한 1,2구역	마르코 1,2구역
전례	루카지역	마태오지역
독서자	오전 6시 윤정권 파우스트 변동숙 소피아	마태오 1구역
	오전 11시 서윤석 안토니오 배봉숙 헬레나	박영근 바오로 김경애 안나

우리들의 정성 (7월 23일 ~ 7월 29일)

주일헌금	2,604,000원	교무금	4,410,000원
감사헌금	200,000원	꽃 봉헌	30,000원
빈첸시오회	117,000원	성소후원회	146,000원

금주, 차주 목적헌금 안내

- ❖ 이번주 : 사제양성을 위한 2차헌금
- ❖ 성모승천대축일 꽃 봉헌 받습니다.
- ❖ 교무금 및 성소,빈첸시오회비 7월 납부현황.

미사참례	766명 (3,126명 - 24.5 %)
총 책정세대	530세대 (1,309세대 - 40.5 %)
7월 납입세대	313세대 (1,309세대 - 23.9 %)
성소후원회	787,000원 (누계 : 10,856,000원) - 총 66세대 납부 (5%)
빈첸시오회	373,000원 (누계 : 3,066,000원) - 총 39세대 납부 (3%)

본당신부님 영명축일 기도 선물을
 봉헌함에 넣어주세요.

- ※ 기도접수 : 8월 12일(주일) 까지
- ※ 봉헌함 : 주보함 옆에 있습니다.

초·중·고등부 여름행사가 잘 마무리
 되었습니다. 수고해주신 교사들과 자모회
 회원들 그리고 기도와 후원해 주신 신자들께
 감사드립니다.

광복성당 20주년 사진전

초대 최종인 신부님부터 4대 민경국
 신부님까지 관련 사진을 찾고 있습니다.

- 접수 : 사무실
- 문의 : 홍보분과장 ☎010-6304-1804



전례안내

- ❖ 성모승천대축일(의무대축일) 미사안내
- 일시 : 8월 15일(수) 오전 6시 / 오전 11시
- 성모승천대축일은 합동 가정미사로 봉헌합니다.
- ❖ 연도제
- 일시 : 8월 16일(목) 저녁6시40분부터 연도시작~
- 주관 : 연령회



행사안내

- ❖ 청년회 M.T
- 일시 : 8월 11일(토) ~ 12일(주일)
- 장소 : 가평 원수상래저
- ❖ 주보성인 축일 기념 본당 신부 배 탁구대회
- 일시 : 8월 26일(주일) 오후 2시
- 참가대상 : 전 신자 • 참가비 : 5,000원
- 접수 : 8월11일(토) ~ 19일(주일)
- 특전미사 및 교중미사 전·후
- 문의 : 조 성 현 요셉 ☎010-4815-4172



교 육

- ❖ 성모승천 세례반 종합교리 일정

세례일	8월 11일(토) 저녁 미사 중
종합교리	8월 7일(화) ~ 10일(금)
신부님교리	8월 8일(수) 오후 8시 칠성사
1일 피정	8월5일(주일) 오전 9시 ~ 미사 후 (대부모, 구역장 반장과 의 만남)
3일기도	8월 8일(수) ~ 10일(금)

※세례를 준비하시는 예비신자들을 위하여 기도
 부탁드립니다.

- ❖ 임 채 숙 요안나와 함께하는 찬양기도회
- 일시 : 8월 9일(목) 미사 후 ~ 9시30분
- 장소 : 다목적실
- 문의 : 성령기도회 ☎ 010-3166-1724

주임신부	정진성 아우구스티노	☎ 2615-9342	광명시 연서일로 43 (철산동 광복성당) ☎ 2689-1998 · FAX : 2689-1999
전교수녀	최 선 주 갈라	☎ 2615-9341	성당 카페 : cafe.daum.net/kb~sd
총회장	문 보 선 아담	☎ 010-7759-0304	연령회장 최 승 주 요셉 ☎010-2906-9324

<p>■주임신부: 김화태(제르바시오) ■보좌신부: 손명준(마르코) ■전교수녀: 최(테레지아), 박(노엘라) ■중 회 장: 김호영 (프란치스코 하비에르) ☎010-4325-6198 ■연령회장: 지옥순(모니카) ☎010-4735-5159 ■사 무 실: ☎ 761-1950~1951 ■유지원수녀: 양(요안나) ☎ 761-1955</p>	 http://www.me4.or.kr E-mail: gwangju@casuwon.or.kr 경기도 광주시 경안안길44	<table border="1"> <tr> <th colspan="3">미사 시간 안내</th></tr> <tr> <td rowspan="2">주일</td><td>토</td><td>오후4시(어린이), 오후 7시(중고등부)</td></tr> <tr> <td>일</td><td>오전 7시, 오전 9시, 오전 11시(교중) 오후6시(청년), 오후9시 오후1시30분(이주민 영어미사)</td></tr> <tr> <td rowspan="3">평일</td><td>월</td><td>새벽 6시</td></tr> <tr> <td>화수목금</td><td>오전 10시(공통), 오후 7시(공통) (생시간 첫 목요일 오후 7시 미사 후)</td></tr> <tr> <td>토</td><td>오전 10시 (성모신심미사 첫 토요일)</td></tr> </table>	미사 시간 안내			주일	토	오후4시(어린이), 오후 7시(중고등부)	일	오전 7시, 오전 9시, 오전 11시(교중) 오후6시(청년), 오후9시 오후1시30분(이주민 영어미사)	평일	월	새벽 6시	화수목금	오전 10시(공통), 오후 7시(공통) (생시간 첫 목요일 오후 7시 미사 후)	토	오전 10시 (성모신심미사 첫 토요일)
미사 시간 안내																	
주일	토	오후4시(어린이), 오후 7시(중고등부)															
	일	오전 7시, 오전 9시, 오전 11시(교중) 오후6시(청년), 오후9시 오후1시30분(이주민 영어미사)															
평일	월	새벽 6시															
	화수목금	오전 10시(공통), 오후 7시(공통) (생시간 첫 목요일 오후 7시 미사 후)															
	토	오전 10시 (성모신심미사 첫 토요일)															
2018년 주제 말씀 “당신 말씀은 제 발에 등불, 저의 길에 빛입니다.” (시편/119장105절)																	

1주간 성경말씀	“주님을 생각하면 나의 마음은 기쁘다. 나의 하느님 생각만하면 가슴이 뚫린다.” (이사야서61장10절:공동번역)
----------	---

- ✧ 이번 주에는 사제양성후원 특별헌금이 있습니다.
✧ 역대보좌신부님과 교중미사 함께 봉헌하기
＜제2대 최인각(바오로)신부님 환영합니다＞
(재임기간: 1998년1월~1999년1월)
✧ 8월15일(수) 성모승천대축일 (의무축일)
•미사시간: 7시, 10시, 오후6시, 오후9시
※합동가정미사로 봉헌되오니 합동예물봉투를 준비하시어 봉헌함에 넣어주시기 바랍니다.
※기부금영수증 처리하실 분은 해당자 성명으로 봉헌해 주시면 됩니다.
✧ 예비신학생 여름캠프
•일자: 8월6일(월) 하루
•장소: 망상해수욕장
✧ 복사단 여름캠프
•일자: 8월8일(수)~9일(목)(1박2일)
•장소: 어농성지
✧ 중고등부 주일학교 여름신앙학교
•대상: 중등부1학년 ~ 고등부 2학년
•일자: 8월10일(금)~12일(주일) 2박3일
•참가비: 등록학생: 5만원, 비등록학생: 7만원
•장소: 청포대 쉼터수련원
(충남 태안군 남면 양잠리1232-5)
•신청: 8월4일(토)까지 매주 중고등부 미사 후
•문의: 교감 김명건(미카엘) 010-2505-2575
✧ 실버대학, 매주 수요일 점심식사 봉사하실 분은 사무실로 오셔서 신청바랍니다.-개학일:9월5일
✧ 성령기도회
•일자: 8월 7일(화) 오후 7시 미사 후
•장소: 지하강당
•강사: 박덕유(알로이시오)(서울대교구 말씀봉사자)
✧ 성인복사 모집합니다.
•봉사시간: 평일·주일·장례미사
•문의: 복사단장 박성준(필레몬) 010-4249-5240
- ✧ 제24차 교구 성경잔치
•주제: “보라, 내가 세상 끝 날까지 언제나 너희와 함께 있겠다.”(마태오복음28장20절)
•일시: 10월14일(주일) 09:00~16:30
•장소: 효명중학교(평택시 송탄로 51)
•범위: 복음서(마태오, 마르코, 루카, 요한)
•프로그램: 성경경시대회, 성경암송대회, 성경그림그리기, 성경글쓰기, 성경작품전시, 성경필사노트 전시, 말씀 체험장
•참가 문의: 오은순(클라라) 010-8347-4012
✧ 2018년 교구장 성경필사 축복장 및 성경필사노트 전시 안내
•성경 신약이나 구약, 혹은 신·구약 모두 필사하신 분은 사무실로 8월19일(주일)까지 내어 주십시오.
•시상 및 전시일: 교구성경잔치(10월14일(주일))
※전시는 교구방침에 따라 신·구약 완필자 (1회,2회 이상 구분 없음) 중에서 1명의 노트를 선정할 예정입니다.
✧ 8월 단체 월례모임
- | | | | |
|------|------------|--------|------------|
| 토마사회 | 모임 없음. | 연령회 | 모임 없음. |
| 구역장 | 12일(일) 12시 | 구역장·반장 | 31일(금) 20시 |
- ✧ 전례 및 청소봉사
: 밀목1,2구역(8.4~5) 숯가마골구역 (8.11~12)
✧ 전입교우를 환영합니다. (7월23일~29일)
- | | | | |
|-------|----------|-------|----------|
| 구역·반 | 성 명(세례명) | 구역·반 | 성 명(세례명) |
| 경안1-2 | 전제병(요한) | 역동2-3 | 유병철(요셉) |
- ✧ 우리의 정성 (7월23일~29일)
- | | | | |
|-----|-----------|------|-----------|
| 교무금 | 9,840,000 | 주일헌금 | 5,686,400 |
|-----|-----------|------|-----------|
- 감사헌금: 김해중(100만원)노지영(5만원)이용광(10만원) 익명(10만원) 익명(10만원)



<p>타파웨어 쿠킹스튜디오 경기광주점 글로벌 홀파티스 경안안길 46-3 김민정(요안나) 010-5057-7762 ☎ 699-3322</p>	<p>대산현대모터스 종합자동차정비업체, 판공 도장, 사고차 보험수리 경충대로1507-10 김남용(요셉) 김단순(마리아) ☎ 798-9345</p>	<p>OLIVE YOUNG Health & Beauty Online Store 앞서 가는 라이프스타일 멋과 건강이 있는 공간 축협 앞(서울크리닉 앞) 김호영(F. 하비에르) ☎ 767-9305~6</p>	<p>색동저고리 광주점 한복에 관한 모든 것... 양벌리 243-1 신요석(요셉) ☎ 798-5550 010-3528-0343</p>	<p>종로학원  등용문 Since 1965 최고의 스펙과 실력을 갖춘 강사진 이 만드는 “최고의 결과” 최신 4인실 기숙사와 사우나시설 입학상담 ☎ 768-1212</p>
--	--	--	---	--

◀본당 설정 60주년을 맞이하여 전 신자 묵주기도 100만단 바치기▶

천주교구산성당

주보성인 : 성 김성우 안토니오

주소 : 경기도 하남시 미사강변북로 99

홈페이지 : www.gusan.org

다음카페 <http://cafe.daum.net/daumgusan>

주임신부: 최병용 마티아

총 회 장: 권익만 벨라도 010-3714-9856

연령회장: 최병달 안토니오 010-3757-2761

사 무 실: 031)792-4631

F A X: 031)792-1770

E-mail : gusan@casuwon.or.kr

연중 제18주일 화답송 (나)



☉ 주님의 성전 건축을 위한 우리의 실천사항

✦ 영적 봉헌 - 목주기도 500만단

✦ 물적 봉헌

- 교무금 책정과 책정을 높이기
- 현 교무금의 10% 증대
- 교무금 13개월 납입
- 매월 첫째 주일 "만원 Day"

✦ 전입교우

- 미 전입교우 찾기를 통한 전입률 높이기

✦ 우리의 목표 - 5년 이내 50억 적립



☉ 성모승천대축일 합동미사 안내

미사 봉헌: 8월 15일(수) 09시, 11시(저녁 미사 없음)

의무 대축일인 성모승천대축일을 맞이하여 각 가정의 성화를 위한 합동 생미사를 봉헌합니다.

※ 봉헌자(성명, 세례명)와 봉헌금액을 합동예물봉투에 표기하시면 연말정산이 가능합니다.

※ 성모승천 대축일 꽃꽂이 봉헌 받습니다.

☉ 2학기 주일학교(초등부, 중등부) 모집

대상: 초등(6세~초등 6학년), 중등(중1~중3)

접수기간: 8월 11일(토) ~ 9월 8일(토)

개강미사: 9월 8일(토) 오후 4시

등록비: 3만원, 5만원(두자녀), 6만원(세자녀)

※ 초등·중등부 등록비 동일합니다.

등록비는 교구활동비와 간식비로 전액 사용됩니다.

☉ 주차관련 안내

미사참례 시 차량을 이용하실 경우, 구산성지 주차장을 이용해 주시고, 성당 주변 및 인근 주택 단지에 주차를 삼가하여 주시기 바랍니다.(불법 주차단속 예정)

☉ 여정 성경공부 모집 안내

구약반(역사서1) 개강: 8월 30일, 매주 목 10시~12시

신약반(마태오) 개강: 8월 31일, 매주 금 11시~13시

장소: 구산본당(성전)

개강미사: 8월 31일 금요일 오전 10시

수강비(학기): 구약반, 신약반 각 과정 30,000원

(교구등록 20,000원 + 교재비 10,000원)

신청: 8월 11일~8월 26일 주일 미사 후 성전 앞

☉ 2018년 연말정산을 위한 주일헌금 쿠폰제를 실시합니다. 사무실에서 쿠폰형태의 봉헌권을 구매하시어 주일헌금 봉헌 시 사용하시면 됩니다.

☉ 유아세례 안내

일시: 8월 18일 토요일, 오후 2시

※ 유아세례 대상자는 사무실에 신청해주시기 바랍니다.

☉ 새 성전터 평일 오전 야외 미사 봉헌 안내

매주 수·금 10:00	
8월 8일(수)	8월 10일(금)
8월 15일 성모승천(본당)	8월 17일(금)
8월 22일(수)	8월 24일(금)

※ 우천 시에는 본당에서 미사가 봉헌됩니다.

☉ 소공동체 구역 형제 모임 장소 및 안내

지역, 구역	월/일/요	시간	장소(동/호)
사랑지역 A9, A10	8.10.금	20:00	새성전터 회합실
은총지역 A4	8.17.금	20:00	새성전터 회합실

※ 집 축복 . 상가 축복은 상시 신청 가능합니다.

미 사 안 내			미 사 안 내 봉 사		성 사 안 내	
평일	월	오전 6시	8/4 19:30	순결하신 어머니	고 해 성 사	미사 전 20분
	화, 목	오후 7시 30분	8/5 09:00	위로의 샘	유 아 세 례	2,4,6,8,10,12월 셋째 주 토요일 오후 2시
	수, 금	오전 10시(새 성전터 야외미사)	8/5 11:00	평화의 모후	병 자 영 성 체	매월 첫째 주 금요일
주일	오전	9:00(일반), 11:00(교중)	8/5 19:30	자비의 모후	집, 차 축 복	1주 전
	오후	19:30(직장인)	예비자교리		혼 인 면 담	2-3개월 전
	토요일	오후 4시(어린이), 오후 7시 30분(주일)	주 일	09:30	병 자 성 사	위급 시/구·반장 신청
특별2차 헌금		사제양성	화, 목	20:00		

감사미사사안내	월	오전6시		구성성당 성 유대철 베드로 경기 용인시 기흥구 마북동162-43 [16910] (경기 용인시 기흥구 구교동로 118번길8) ☎ 286-3555, 3550 / 팩스 286-3557 다음카페: http://cafe.daum.net/2863555	주임신부: 정운택 D.안드레아 ☎ 286-3551 보좌신부: 양현직 요한사도 ☎ 286-3590 전교수녀: 강 미카엘라 김 라이문도 ☎ 284-3552 총 회 장: 오학성 안드레아 ☎ 010-5214-5308 연령회장: 정탁준 요셉 ☎ 010-3630-4680
	화	오전10시 / 오후7시30분			
	수	오전6시 / 오전10시			
	목	오전6시 / 오후7시30분			
	금	오전6시 / 오전10시			
	토	오전10시			
안내	토	오후7시30분(주일/중고등부)			
	주일	오전6시/ 오전8시30분 / 오전11시(교중) / 오후4시(어린이) / 오후7시30분(청년)			

성시간-매월 첫목 저녁미사후	유아세례-홀수달 첫토11시	혼인면담 및 예식, 집축복, 차축복-희망일
성모신심미사-매월 첫토10시(임산부안수)	청소년 미사 매월 둘째토10시	병자영성체-매월 첫목 오후1시
병자미사-매월 셋째토10시(병자안수)	성가정을 위한 미사-매월 넷째토10시	쉬는교우를 위한 미사-매월 다섯째토10시
예비신자 교리반 안내- 화 오전11시, 목 오후8시30분, 토 오후5시30분(중고등부), 주일 오전9시40분		

- **말씀에서 사랑을, 성사에서 은총을!**
■ **오소서 성령이여, 새로 나게 하소서!**

■ 8/5 연중 제18주일

▷ 사제양성 후원을 위한 2차 현금

- 남성소공동체 월례회의: 오전9시50분
- 재정관리위원회 월례회의: 오전10시
- ME조장 월례회의: 교중미사후
- 성체분배회 월례회의: 교중미사후
- 청년회 월례회의: 저녁미사후
- 성령기도회: 8/1(수) 오전10시 미사후
- 사회복지분과 월례회의: 8/1(수) 오전10시 미사후
- 빈첸시오회 회합: 8/1(수) 오후8시20분
- **중고등부 여름신앙학교: 8/6(월)~8/8(수)**

■ 수능 수험생을 위한 100일 기도

- 일시: 8/7(화)~11/14(수) 오후8시
- OT: 8/5(주일) 오후7시30분 미사후
- 준비물: 수험생을 위한 100일 기도(성물방 판매), 목주, 성가책
- 문의: 한숙이 수산나 010-2752-2852
- 꾸르실료 여성193차 입소: 8/9(목) 오후3시 (참가자: 이근숙 루피나)
- 헌화회 월례회의: 8/10(금) 오후2시
- 선교분과 월례회의: 8/11(토) 오전10시 미사후

축

새 레 성 사

-세례식 일시: 8/11(토) 오후3시
※ 선물용 꽃은 헌화회에서, 성물은 성물방에서 판매합니다.
헌화회장 010-4718-9934

- 중고등부자모회 월례회의: 8/11(토) 저녁미사후

■ 8/12 연중 제19주일

- 연령회 월례회의: 교중미사후
- 초등자모회 월례회의: 오후3시

■ 여름철 미사참여시 복장

짧은 스커트, 반바지, 슬리퍼, 노출이 심한 복장은 미사예절에 적합하지 않습니다. 단정하고 깨끗한 복장으로 미사에 참여해 주시기 바랍니다.

■ 매주 목요일은 반(형제) 기도회의 날

본당 신자들은 기본적으로 거주지 구역 반 소속이기에 여러 단체에 소속하여 활동을 하여도 기본적으로 반(구역)기도회에 꼭 참석하여야 합니다.

■ 고춧가루 주문 받습니다

(강화도 해풍 맞고 자란 고추)

- 가격: 미정 (공급은 9월 초)
- 문의: 김미애 도미니카 010-5322-9243
- **세라핌성가대(주일 교중미사) 단원 모집**
- 파트: 베이스, 테너
- 하느님께 봉헌하는 마음만 가지고 계시면 환영합니다.
- 문의: 송승연 데레사 010-3773-0480

■ 주일미사 참례 현황

일 시	전체신자수	주일참례자수	참석율
7/29	7,420	2,184	29.43%

일 자	전례구역	주차봉사Pr.	
8/5 (주일)	연원LG	08:30	정의의거울
		11:00	상지의옥좌 즐거움의샘
8/12 (주일)	동부, 유원	08:30	바다의별
		11:00	의덕의샘 무염시대

■ 전례성가 안내

날짜	입당	봉헌	성체	파견
8/5	34	332, 216	503, 167	68
8/12	417 (1-4)	221, 217	175, 182	417 (5-7)



주 님 은 하 늘 의 양 식 을 주 셧 - 네

미사시간 안내		 <div> <h1>군 자</h1> <p>(성 김대건 안드레아)</p> </div>	주임신부 : 이 규 성 (요 셉) 수녀원 : 오(프란치스카) 총회장 : 이 정 레 (비 아) ☎ 010-4740-0181 연례회장 : 강 철 구(바오로) ☎ 011-9771-6208 Email:gunja@casuwon.or.kr
주일	09:00시 11:00시		
평일	월 06시 화, 목 19:00시		
	수, 금 토 16시(어린이) 오전 10시 저녁 19:00시		
고해성사	미사30분전		
예비자교리 (주일) 9시30분		우-15069 경기도 시흥시 군자로 534번길 27	



2018년 군자본당 복음화 실천방향

1. 우리가족 냉담자 회두하기
2. 매 달 첫 주일 전신자 재교육 참여하기
3. 평일미사 매 주 1회 이상 참례하기
4. 건축헌금 월 1만원 더하기
5. 매일미사 독서, 복음 읽기

✧ 미사예절을 지킵시다 ✧

성전은 하느님께 바치는 제사가 거행되며, 기도하는 거룩한 장소입니다. 보다 경건한 마음으로 미사에 참례할 수 있도록 해야 하겠습니다

1. 단정한 옷차림으로 미사에 참례합니다.
- 민소매 혹은 많이 비치는 옷과 짧은 바지는 삼갑니다.
2. 늦어도 미사시작 10분 전에는 도착하고, 마침 성가가 끝날 때까지는 자리를 지킵니다.
3. 주보 또는 성가책으로 부채질을 하지 맙시다.
4. 휴대폰 전원은 미리 꺼두셔야 합니다.

우리의 작은 희생이, 하느님께 큰 기쁨이 될 것입니다

◆ 성모승천대축일 8월15일(수) 미사 시간 안내
 성모승천대축일 미사는 의무 미사입니다
 미사 시간 : 8월14일(화) 저녁 8시(특전미사)
 8월15일(수) 오전11시

- 합동미사 예물있습니다 -

◆ 전신자 교육 (8차) 주일 교중미사 후

주제 : 구세주 예수 그리스도

일시 : 8월5일(일) 오후 1시~

강사 : 본당 신부님

준비물 : 예비자 교리서(개정판), 필기도구

◆ 행복플러스 주일

일시 : 8월5일(일) 교중미사 후

메뉴 : 영양삼계탕 가격 : 5,000원

봉사단체 : 청소년위원회

◆ 성경 필사본 제출 (8월 26일(일)까지 마감)

성경 필사하신 분은 사무실에 제출 바랍니다

◆ 수영장 개장안내

일시 : 7월30일(월)~8월9일(금) 토요일일은 휴장

개장시간 : 오후1시~5시까지

(수영복 착용) 먼 종류의 옷은 수질 오염됩니다

◆ 성가대 단원 모집합니다

성가대 단장 : 김미화(글라라) 010-5683-0399

◆ 여름철 교육관 습기 관리 (제습기 가동)

1. 유리 출입문(앞,뒤)과 복도 창문은 닫습니다.

2. 회합 후 회합실 문은 열어 놓습니다.

3. 제습기는 끄지 마세요.(설정 상태 조작 금지)

4. 회합실 마지막 사용 후 전등 및 문단속 확인

◆ 전입 교우 환영합니다 (7월)

성,본명	주소	구역
강미경 카타리나	신길동 휴먼시아 204동 902호	휴먼2
김순길 안나	거모동 동보아파트 107동 706호	동보

단 체 모 임

◆ 울뜨레야 8월5일(일)

◆ 전례위원회 8월7일(화) 저녁미사 후

◆ 선교분과 8월10일(금)

◆ 남,여 구역장 8월12일(일) 교중미사 후

주일미사(지난주) 참례현황(신자수1,863명)

미사 시간	어린이 오후3시	(토) 오후7시	(주일) 오전9시	(주일) 오전11시	합계
참례자		135	132	501	501명 26.67%

교무금 납입 현황

총 납부액
77,306,000원

【우리들의 정성】

* 교무금(과년도 교무금 포함) 1,790,000원.

* 주일헌금 1,951,200원. * 2차 헌금 116,000원.

* 건축헌금 770,000원 * 감사헌금 문경중 5만원

* 김태석 5만원,

교무금 은행납부 계좌번호

【예금주 : 수원교구유지재단】 새마을 금고 3736-09-002213-1

【예금주 : 군자성당】 신한 03227-12-001767

빈첸시오회 후원 계좌번호

【예금주 : 수원교구유지재단】 새마을 금고 3736-09-001548-4



군포성당

(103위 한국 순교 성인)

158-33 군포시 금당로 146번길 17(재궁동)
<http://cafe.daum.net/kunpocatholic>

주 임 : 이 용화 프란치스코
 보 작 : 김 태현 토마스 아퀴나스
 수녀원 : 456-4339 이 파비아나 수녀
 총회장 : 010-4220-5438 민병수 마르띠노
 연령회 : 010-4842-4340 홍 엘리사벳
 사무실 : 456-4333/4 , Fax:452-4363

미사	주일	일반 : 토 19:30, 주일 06시, 11시 중고등부 09시, 초등부 16:00, 청년 19:30	매주 금요일은 반모임의 날 성가:437 복음 요한 6.41-51	유아세례 매월 첫째 토요일 오후 4시
안내	평일	월 : 06시, 화 : 10시, 19:30, 수 : 06시, 10시, 목 : 10시, 19:30, 금 : 06시 토:10시		
모이면 기도하고, 흠어지면 전교하자!		① 주일 미사 안 빠지기 ② 가족이 함께 모여 기도하기 ③ 한달에 한번 교백성사 보기 ④ 예비신자 인도하기		



주 님 은 하 늘 의 양 식 을 주 셧 네

◆ 특별헌금 - 이번 주 : 사제 양성 후원 (8/05)

다음 주 : 사회 복지 후원 (8/12)

◆ 감사 드립니다.

- * 많은 분들의 기도와 사랑 속에 중고등부 주일학교 여름 신 앙캠프를 무사히 마칠 수 있게 되었습니다.
- * 모든분들께 감사드리며, 앞으로도 많은 기도와 관심 부탁드립니다.

◆ 본당 가정주일

- * 8/05 (연중 제18주일)
- * 가족과 함께 미사에 참여하고 교리를 배웁니다
- * 부모들이 교사가 됩니다
- * 교리 : 청년월보 참조

◆ 수능 수험생 부모 기도 모임

- * 8/07(화) ~ 11/15(목) 20:00, 103카페 휴게실
- * 준비물 : 100일 기도서 (성물방 비치), 목주, 성가책
- * 문의 : 권유미 엘리사벳 (010-6747-7270)

◆ 성모승천 대축일 미사 안내

- * 8/15(수) 09:00, 11:00, 19:30
- * 합동미사 예물은 자유로이 봉헌하시고 어려운 이웃을 위해 사용됩니다.

◆ 청사업 여름 신앙캠프

- * 일시 : 8/17(금) ~ 8/19(주일)
- * 장소 : 수안보 성당
- * 주제 : '그 분 안에서 살아가십시오' (골로새 2,6)
- * 회비 : 60,000원
- * 문의 : 캠프장 임 헬레나 010-6863-4403
- 청년회장 임 프란치스코 010-5448-4426

◆ 한국 순교 성인대학 2학기 학생 모집

- * 신청자격 : 65세 이상 군포본당 남녀 신자
- * 신청접수 : 8/12(주일) ~ , 본당 로비(평일 사무실)
- * 개강 미사 : 9/07(금) 09:30
- * 문의 : 학장 고광현 라우렌시오 (010-5261-0349)

◆ 전입을 환영합니다

구역,반 세대주 전본당 주소
 오금2 4-4 마지영 베드로 길동 올곡@ 350-2003호

◆ 주간 계획 08.06(월) ~ 08.12(주일)

내 용	날 짜	시 간
성체조배회	8/07(화)	10시 미사 후
소공동체 월례회	8/08(수)	20:00
성가대 연습	8/08(수)	20:00
빈첸시오회	8/09(목)	저녁 미사 후
꼬미씨움 월례회	8/09(목)	저녁 미사 후
복사단 자모회	8/11(토)	10시 미사 후
재정관리 월례회	8/12(주일)	11시 미사 후
평단협 월례회	8/12(주일)	11시 미사 후
교육분과 월례회	8/12(주일)	11시 미사 후
사회복지 월례회	8/12(주일)	11시 미사 후
생명환경 월례회	8/12(주일)	11시 미사 후

◆ 우리의 정성 07/24 ~ 07/30

교무금	주일 헌금	감사 헌금
8,605,000	1차:3,274,190 2차:1,460,500	450,000

◆ 주일 미사 참례자 및 전례 담당

신자수 : 5,111	주일미사 참례자 : 1,162	
주간 신자 증감	5	전입: 5 전출: -
전례담당	이번주 : 재궁1지역 4지역	다음주 : 재궁1지역 5구역

진평 세무 회계	고기능성 신발	다슬기 해장국	제갈공명 바둑학원
부가세·소득세·법인세/ 세금신고/양도/상속/ 중여/세무상담 산본역 3번 출구 ☎1522-5798 대표세무사 이동현(모세)	퇴행성 무릎 관절에 좋은 신발 ●니락스 ●페룩스 ●디소마 군포지점 군포 자구대 옆 ☎346-6188 / 010-9765-0344 김철자(리드비나) 김종서(프란치스코)	다슬기 해장국 다슬기 생채탕 다슬기 엑기스(공장 직영) 산본 원광대 병원 신관 뒤 ☎ 010-5417-9438, 399-9438 김 태 연(로사)	집중력, 사고력, 바른 예절 교육 상담 : 391-7787 010-3646-6011 서승연(세살마)

천주교를 알고자 하시는 분은 이웃 천주교 신자들 또는 사무실에 문의 바랍니다.

미 사 시 간			 <div>궁리성당 (한국의 순교성인)</div>	주임신부 : 이용규(프란치스코) 총 회 장 : 양춘모(마리아) ☎ 010-4129-5397 연령회장 : 황형배(루카) ☎ 010-4726-5080 사제관 : ☎ 031-667-4150 사무실 : ☎ 031-667-4151 팩 스 : ☎ 031-667-4145
토	19:30(특전)			
주일	07:00 10:30(교중)			
	월	06:30		
평일	화, 목	19:30		
	수, 금	10:00		
	성시간(목)	매월 첫 주		
	성모신심(토)			
경기도 평택시 고덕면 궁2길 44 http://cafe.daum.net/kunglove 2018년 8월 5일 연중 제18주일				

○ 사제 양성 2차 봉헌

- 사제 양성을 위한 2차 봉헌이 있습니다.

○ 여름 신앙 학교

- 8월11일(토) 08:30~16:00

○ 휴가철 피서지 인근 성당 안내

- 인터넷 가톨릭 굿뉴스 참고

○ 성경공부 수강 신청

- 과목 : 오경 2
- 일시 : 8월 29일(수)부터

매주 수요일, 10:50~12:40

- 사무실로 신청 바랍니다.

○ 성모승천 대축일 미사 안내

- 8월 14일(화) 19:30 미사(특전)
- 8월 15일(수) 10:30
- 성모승천 대축일은 의무 대축일입니다.

○ 성경 통독 읽기표(31주차)

날 짜	성 경 말 씀	통독표시
8/6(월)	이사 37 - 39	
8/7(화)	이사 40 - 41	
8/8(수)	이사 42 - 43	
8/9(목)	이사 44 - 46	
8/10(금)	이사 47 - 49	
8/11(토)	이사 50 - 52	
8/12(일)	이사 53 - 56	

○ 본당 청소 담당 구역

날짜	청소구역	날짜	청소구역
7/29	영화	8/5	신대

○ 평일/주일 미사참례자 (7/16~7/22)

요일	월	화	수	목	금	토	주일	계
인원	19	28	53	38	59	45	167	409

○ 우리들의 정성 (7/16~7/22)

교무금	1,280,000	주일 헌금	945,000
특별헌금		합 계	2,225,000

○ 단체별 모임 일정

8월5일(일)	재정관리, 올뜨레야(11:30)
8월11일(토)	제대회(18:30)
8월12일(일)	연령회(11:30)

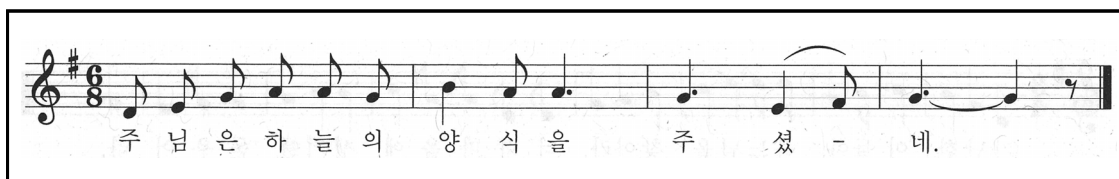

미사 시간		 권선2동 성당 시에나의 성녀 가타리나 S. Catherine Church 수원시 권선구 권선2동 1351번지 http://cafe.daum.net/gokinri	주임신부	박 경 훈 요셉
월	오전 6시		총 회 장	박수덕 알렉산델 010-5350-7961
화.목	오후 7시30분		연령회장	김성순 미카엘라 010-4623-8799
수.금	오전 10시		사 무 실	031-234-3284
토	성모신심: 첫째주 오전10시 저녁(청년)미사: 오후7시30분			
주일	교중미사: 오전10시30분 학생미사: 오후5시			
예비신자교리: 주일 오전9시				

*** 성전건립을 위한 건축헌금 13개월 봉헌과 묵주기도 바치기, 토끼저금통 모금에 동참합시다.***

■ 주일헌금 봉헌

- 금주(8월 5일): 사제양성 후원 특별헌금
- 차주(8월 12일): 만원 주일

■ 대축일 맞이 대청소(8월 12일 교중미사 후)

구역	장소	구역	장소
곡반1+시티2	성전, 유리창	현대+성심	교육관 로비
시티3+시티4	로비, 유아실	삼성	교육관 회합실
한솔+시티1	교육관 대강당	곡반2	화장실, 마당

■ 성모 승천 대축일 합동미사

- 일시: 8월 15일(수) 오전 11시
- 4대(의무) 대축일입니다. 합동미사에물을 정성 들여 준비하시어 대축일 미사 전에 제대 앞 봉헌함에 봉헌하여 주시기 바랍니다.
- 기부금 등록을 원하시는 교우분들은 봉헌 봉투에 (교무금책정자명+세례명/구역/금액)을 정자체로 기재 하셔야 누락되지 않습니다.

■ 여정 성경공부(역사서2) 접수

- 개강: 8월 29일(수) 10시 미사 후(접수 중)
- 문의: 교육분과장(010-9452-5701)

■ 유아세례 신청 접수

- 일시: 9월 9일(주) 교중미사 후
- 세례신청서를 9월 2일(주)까지 사무실로 접수하여 주시기 바랍니다.

■ 베텔주일학교 초등부 교사 모집

- 본당 주일학교에서 어린이를 사랑하시는 선생님을 기다립니다.
- 문의: 서혜숙 세실리아(010-9677-0754)

■ 성가대 단원을 모집합니다.

- 아름다운 성가로 하느님께 영광을 바치는 성가대에 여러분을 초대합니다.(누구나 환영)
- 문의: 성가대 단장(010-3034-9124)

■ 이마트영수증 적립(174번)에 동참 바랍니다.

■ 행복한 부부생활을 위한 부부님을 초대합니다.

차수	일 정	장소	대상
제430차	8월24일~8월26일	가톨릭	혼인한 지
제431차	9월14일~9월16일	문화회관	3년 이상
제432차	10월26일~10월28일	(의왕소재)	된 부부

- ME대표 부부(전경준 마르코: 010-8787-2719)
(사화수 베로니카: 010-3172-2560)

■ 한울장터 판매품 안내 (010-7332-7789)

상 품	판매금액	상 품	판매금액
오징어젓	8,000	다시마	4,000
멸치액젓	10,000	참/들기름	9,000
까나리액젓	15,000	미역	10,000
새우젓	18,000/30,000	김	11,000
조개/명란젓	10,000	깻*유기농	8,000/13,000

■ 구역별 전례봉사 및 청소봉사

주 일	전례 봉사구역	청소 봉사 일시
8월 5일	아이파크4구역	8월 3일(금)10시미사 후
8월12일	곡반1 구역	8월10일(금)10시미사 후
8월15일	삼성 구역	성모승천 대축일
8월19일	한솔 구역	8월17일(금)10시미사 후

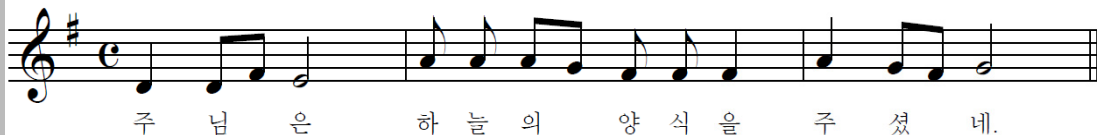

주 보 광 고	임광문고	알라딘 펫	깡통 병정	질정리와함께조은염색
(주보 광고 문의) 본당 사무실 031-234-3284	500평 대형할인서점 배달: 5만원 이상(주문) 위치: 호원고 옆 임광A상가 주차: 매탄동 임광A단지내 초,중,고 문제집전문 ☎ 235-4730~1 이 명희(로사)	애견용품 할인매장 용품.미용.놀이방 교배.호텔.목욕.분양 곡반정동516-8 아이파크/파리바게트 옆 ☎070-7717-8949 010-2872-4513 김영옥 (스콜라스티카)	돼지고기, 소고기 전문점입니다. 정성을 다하여 모시겠습니다. 곡반정로151 (1층) {주민센터 부근} ☎010-6212-2642 조 한웅 (돈보스코)	암모니아와 PPD가 없는 저자극 염색으로 두피를 보호하세요. (천연헤나 클리닉) (두피관리) [228호] 아이파크8단지상가2층 ☎ 234-8812 박 현숙 (알렉산드라)



천주교 권선동성당

하늘에 올림을 받으신 성 마리아
gwonseondong catholic church



www.ksmaria.org
e-mail : gwonseon@casuwon.or.kr

주임신부 : 이 찬 종(요셉)
보좌신부 : 함 영 수(가브리엘)
총 회 장 : 한 성 우(프란치스코)
수 녀 원 : 한국순교복자수녀회
대표전화 : 237-8845
F A X : 237-8849
연령회장 : 010-7314-5635
가정간호사 : 010-5477-8845
16551 수원시 권선구 권선로 830

+ 전 신자 영성 운동

✦ 예수기도 바치기

“주 예수 그리스도님 ()에게 자비를 베푸소서”

✦ 자비의 시간(오후3시) 함께 기도하기

✦ 한 박자 쉬기

☞ 화요일 : 성경과 소공동체의 날 - 성경 공부와 이웃을 통해 하느님 만나기!

☞ 수요일 : 면담의 날 - 신부님, 수녀님과 면담을 하고 싶다면 바로 오늘!

☞ 목요일 : 방문의 날 - 수녀님들이 방문기도 하는 날, 원하시는 분 신청!

☞ 금요일 : 영성의 날 - 성체조배를 통해 예수님과 대화하는 날(15시)

☞ 토요일 : 화합의 날 - 공동체가 주일을 함께 준비하는 날

☞ 주 일 : 천교의 날 - 우리 주님과 함께 천교를 통해 일치를 이루는 날!

■ 화답송

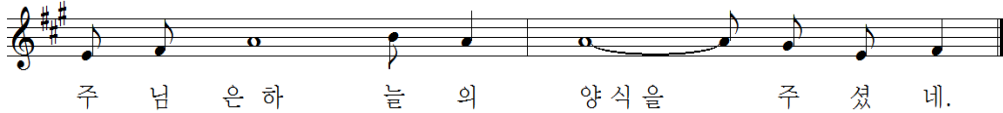

주 님 은 하 늘 의 양 식 을 주 셧 네.

■ 미사 안내

- 8월11일 4시 어린이미사는 없습니다.
- 8월12일 9시 중고등부 미사는 일반미사로 봉헌

■ 초등부 주일학교 여름신앙학교

- ★ 고학년(첫영성체~6학년)
- 주 제: 룩 · 쏘 · 굿! 보시니 좋았다. (창세기1장)
- 일 시: 8월 10일(금) ~ 12일(주일) 2박3일
- 장 소: 경기도 이천시 덕평수련원

■ 예비신자 종합교리(8월12일 세례예정자)

- 일 시: 8월11일(토) 오후 8시~9시
- 장 소: 소성당(필기도구 준비)

■ 세례식 (2018년 1월 14일 입교자)

- 일 시: 8월12일(주일) 오후 4시 미사 중

■ 중·고등부 주일학교 여름신앙학교

- 주 제: 그리스도인의 새 생활
- 일 시: 8월 12일(일) ~ 8월14일(화) 2박3일
- 장 소: 속리산 알프스 수련원(충북보은)

■ 8월15일(수) 성모승천 의무 대축일 미사안내

- (본당 후보 축일)
- 미사시간: 8/14 저녁 7시30분 미사(전야미사)대성당
8/15 6시, 9시, 11시, 4시, 7시, 9시 미사
- 준 비 물: 성모승천대축일 가정합동 미사에물
- ※ 가정을 위한 합동미사로 봉헌됩니다.
- 대축일 제대꽃 봉헌 받습니다(사무실)

■ 유아세례, 병자영성체

유 아 세 례 :	8월은 쉽니다.
병자영성체 :	8월은 쉽니다.
성 시 간 :	8월 2일(목) 오후 8시

■ 남자 소공동체 월례회의 안내

- 8월 남소공 월례회의는 쉽니다.

■ 2018년도 레지오 전단원 교육

- 주 제: 복음과 기쁜 신앙생활
- 일 시: 8월25일(토) 오후1시~오후3시10분(2시간10분)
- 장 소: 권선동성당 소성당
- 대 상: 순교자들의모후Cu. 희망의모후Cu. 직속 단원
(천사들의모후Cu. 직속 사도들의모후Pr. 단원)
- 강 사: 정운준 요한 (수원가톨릭대학교 교수)
- 준비물: 목주, 활동수첩, 필기도구

■ 거룩한 미사 위해

- 미사참례는 단정한 복장으로!!!
- 민소매, 반바지, 슬리퍼 차림은 삼가해주세요!

■ 가정분과 평생대학 봉사자 모집

- 가정분과 평생대학에서 봉사자를 찾습니다.
- 매주 수요일 하느님 안에서 함께 하셨으면 좋겠습니다.
- 봉사시간: 수요일 오전 9시 30분 ~ 오후 2시
- 문 의: 분과장 임은하 소피아 010-3813-5570
차 장 전숙희 엘리사벳 010-4922-5788

■ 우리들의 정성 (7/23일~7/29일)

교 무 금:	20,772,000원
주일헌금:	10,595,160원
감사헌금:	봉원흥/30만원 신정민/30만원
	이동후/10만원 강준길/10만원
	익 명/20만원
제 대 꽃:	송명중/ 5만원 익 명/ 5만원

미사시간 월 : 06:00, 화~목 : 10:00, 19:30, 금:06:00, 10:00, 토 : 10:00, 16:00(초등부), 19:00

주일 : 06:00, 09:00(중, 고등부), 11:00(교중미사), 16:00, 19:00(청년), 21:00(직장인)

예비자 교리시간 주일 09:30, 수.목 : 10:00, 20:00, 학생 : 주일 10:00

본당 사무실 업무시간 안내 월요일, 공휴일 : 휴무, 화요일~토요일 : 09:00~20:00 주일 : 06:30~22:00



(아기 예수와 성녀 데레사)
금정성당
15811 경기도 군포시 당산로 192번길 28
(금정동 699번지)
E-mail : kumjung@casuwon.or.kr(사무실)

주임신부 : 전 현 수 (마티아)
전교수녀 : 양 이레네, 차 글라라

주임신부	452-3080	수녀원	458-2010
사 무 실	455-2010, 455-2631,2 (070-4047-2380, 2381) (FAX) 455-2044		
연령회장	강석근(요한) 010-5342-8400		

미사 시간	요일	주 일	월	화•목	수•금	토	병자영성체	유아세례
		09:00 (일 반) 11:00 (교 중) 19:00 (청 년)	06:00	19:30	10:00	15:00 (초 등 부) 19:00 (중 고 등 부) 첫 주 10:00 (성 모 신 심)	매 월 첫 수요일 오후 2시부터	씩 수 월 둘째 토요일 16:00

2018년도 교구 사목 표어
사목 실천 목표

신앙의 기쁨! 젊은이와 함께!
젊은이를 위한 통합사목 실현!

- ❖ **오늘은**
☞ 2차봉헌 - 사제양성후원헌금
- ❖ **금주간에는**
☞ 소공동체봉사자모임 - 8일(수) 19:30
☞ 상임위원회 - 9일(목) 저녁미사 후
☞ 차 글라라 수녀님 영명축일 - 11일(토)
* 수녀님을 위한 많은 기도 부탁드립니다.
☞ 유아세례 - 흑서기이므로 없습니다.

- ❖ **다음주일(12일)에는**
☞ 예비신자 일일피정 - 09:30부터

- ❖ **성모승천대축일(8월15일, 수)**
* 미사시간 : 오전9시, 오전11시
* 성모승천대축일은 4대축일이며 의무축일입니다.
고해성사등으로 대축일을 함당하게 준비하고
미사에 꼭 참례합니다.
* 모든 미사는 가정을 위한 합동미사로 봉헌되며,
합동미사예물은 미사 전 성당 로비의 봉헌함에
봉헌하여 주십시오.(합동미사예물 봉투는 사무실
및 성당로비에 비치합니다)

- ❖ **성인 세례식** - 8월 19일(주일) 교중미사 중

- ❖ **‘여정’ 성경공부 신청** - 8월27일(월) 개강
☞ 월요일 10:00 공부반 - 바오로서간
☞ 월요일 20:00 공부반 - 기뻐리서간, 요한묵시록
- 신청비 : 20,000원(교재비 별도)
- 신 청 : 8월 26일(주일)까지

이번 주 성경읽기 (22주차 8/6-8/11)			
월	바룩 1장-4,4	목	다니 7장-12장
화	바룩 4,5-6장	금	에제 1장-3장
수	다니 1장-6장	토	에제 4장-7장

- ❖ **성경 필사 노트 제출**
금년도 교구장님 성경 필사 축복장을 받으시려는
분은 성경(신, 구약) 필사노트를 8월 26일까지 제출
하여 주시기 바랍니다.

- ❖ **지난 주일(22일) 미사 참례자수**

토19시	9시	11시	19시	계
174	276	258	128	836

- ❖ **전례담당**

연중제18주일 (8월 5일)	9시 일반미사	중앙 5 구역
	11시 교중미사	중앙 2 구역
연중 제19주일 (8월 12일)	9시 일반미사	한얼 1 구역
	11시 교중미사	중앙 3 구역

- ❖ **우리들의 정성 (7/26-8/1) (감사합니다!)**

교 무 금	7,380,000원	주일헌금	3,215,000원
감사헌금	530,000원		

- * 교무금은 신자의 의무! 세대별로 책정하여 봉헌합니다!

* 교무금 책정 현황
(현재 1,158세대중 605세대 책정)
제물을 바칠 때는 언제나 즐거운 얼굴을 하고
십일조를 기쁘게 봉헌하여라. (잠35:11)

주임신부	홍창진 (요한보스코)	 <div>성 유대철 베드로</div> <div>기산성당</div> <div>E-mail : gisan@casuwon.or.kr http://cafe.daum.net/casw-gisan (18387) 경기도 화성시 기산로 63</div>	미 사 시 간			
총회장	송길석(그레고리오) 010-5434-0748		주 일	토요일 19시(학생) 09시 (어린이) 11시 (교중) 18시 (저녁)		
연령회장	김근배(요셉) 010-2464-2921		월	06:30	화. 목	19:30
사 무 실	031-226-2800 Fax 226-2810		수, 금	10:00		
			첫 토	성모신심미사 10:00		
			첫 목	성시간 (저녁미사 후)		

✦ 오늘은 사제양성후원 특별 헌금입니다.

✦ 다음주일은 건축기금마련 특별 헌금입니다.

■ 성모 승천 대축일 미사 : 8/15(수) 11시

- 8/14(화) 19:30 : 성모승천대축일 전야미사
- 성모 승천 대축일은 의무 대축일입니다.
- 가정 합동미사로 봉헌되며, 합동예물은 미사 전 봉헌함에 봉헌해 주시기 바랍니다.
- (이름/세례명/금액 기재시 기부금처리)

■ 견진성사 안내

- 일시 : 2018. 9. 16(주일) 교중미사 중
- 집전 : 이성호 리노 주교님
- 교리 일정 : 8/12~9/2, 4회, 주일 교중미사 중
- 접수 : 7/15~8/12 (주일, 교육분과 접수처)

■ 단체회합

- 꾸리아 : 8/15(수) 저녁 7시 30분 성전
- 상임위원회 : 8/26(주일) 교중미사후 교리실

■ 2019 부활반 예비자 추가 모집

세례받지 않은 가족과 친지, 이웃에게 입교를 권유하여 주님의 자녀로 거듭날 수 있도록 선교 바랍니다.

■ 성가대 단원 모집

- 교중 미사에서 아름다운 성가로 봉사하실 성가대 단원을 모집합니다.
- 평일연습 : 목요일 저녁미사 후 성전
- 주일연습 : 주일 오전 10시 성전
- 문의전화 : 단장 010-8665-1363

■ 본당 주차시 유의사항

- 다른 차량 앞이나 통로에 주차시 연락처를 꼭 기입해 주시고, 미사가 끝나면 바로 이동 주차해 주십시오.

■ 에너지 절약 및 복장 단정

- 교리실 사용 후 형광등 및 선풍기, 에어컨 확인 후 정리정돈 바랍니다.
- 여름철 성당 출입 시 복장에 신경 써 주십시오.
- (반바지, 슬리퍼, 맨발, 민소매 등 지양)

■ 교무금 / 건축헌금 납부

교무금은 하느님의 은총에 대한 감사의 봉헌이며, 나를 위한 지출에 앞서 봉헌해야 하는 신자로서의 거룩한 의무이자 권리입니다. 교회운영과 하느님 사업에 쓰여지는 교무금 납부에 교우들께서는 동참해 주십시오.

※ 교무금/건축헌금 납부 계좌

우리은행 1005-901-115359, 예금주:(재)천주교수원교구 (입금시 책정자 성함 기재 바랍니다.)

■ 빈첸시오 후원회비 접수 및 회원 모집

- 첫째, 둘째주일 미사 전,후 회비접수, 회원모집 합니다.
- 매월 셋째주 목요일 저녁미사에 후원회원들을 위한 생미사가 봉헌됩니다.
- 어려운 이웃돕기 사랑의 동전 모으기와 헌옷, 가방, 벨트, 커튼, 신발, 누비이불, 냄비, 후라이팬, 소주, 맥주병, 신문, 책, 알루미늄캔 등을 수거합니다.

■ 제24차 교구 성경잔치

“보라, 내가 세상 끝 날까지 언제나 너희와 함께 있겠다.” (마태 28,20)

- 일시 : 10월 14일(주일) 09:00~16:30
- 장소 : 효명중학교
- 프로그램 : 성경 경시대회, 암송대회, 그림그리기, 글쓰기대회, 작품전시, 필사노트전시, 말씀체험장
- 성경필사노트 제출 : 8월12일(주일) 본당 사무실
- 1회 성경 신.구약 완필자 : 교구장 성경필사축복장
- 2회 이상 신.구약 완필자 : 교구장 명의의 선물

■ 주일미사 참례현황

주일 (7/29)			
학생 (토 19시)	어린이 (09시)	교중 (11시)	저녁 (18시)
71	183	174	63
참례인원	491명	참례율	23.5%
전체신자수	2,085명 / 800세대		
7/22 참례현황		511명	

교구장 사목표어	“신앙의 기쁨! 젊은이와 함께!”
----------	--------------------

미 사 시 간		천주교 수원교구 기안 성 바오로 성당 Gian St. Paul Catholic Church	주임신부 : 안준성 (마티아) 전교수녀 : 조 (마리 필립보) 이 (마리 마르크) 총회장 : 윤종기 (요한세례자) 010-7114-2971 연령회장 : 오규택 (스텍파노) 010-2680-6462 연령회 부회장 : 오영수 (사도요한) 010-3722-1644
주 일	토요일 저녁 주일미사 : 오후 7:00 (어린이와 함께하는 가족미사) 주일 오전 09:00 (중, 고등부) 11:00 (교 중) 주일 저녁 7:30		
평 일	성토신심미사 : 매월 첫토요일 오전 10시 월 : 6:30 (백병미사) 화, 목 : 저녁 7:30 수, 금 : 오전 10:00 고해성사 : 매 미사 시작 20분 전	18338 경기도 화성시 기배로 43번길 40 사무실 : 223-6691 사제관 : 223-6693 수녀원 : 070-4047-0501 홈페이지 : http://gian.or.kr	<div> <input type="checkbox"/> 병자영성체 : 매월 첫째 (금) 11:30 <input type="checkbox"/> 유아세례 : 짝수 월 둘째 토요일 14:00 <input type="checkbox"/> 예비자교리 : 매주일요일 아침 09:30 </div>

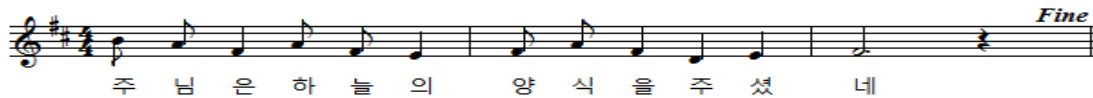

교종미사 전례곡	입 당	봉 헌	성 체	파 견
	12	340, 510, 210	166, 500, 506	442

- 사제양성을 위한 특별헌금 (8월5일)
■ 성전건축을 위한 특별헌금 (8월12일)

- 주간 회의 및 행사 안내.(8/5-8/11)**
 - 상임위원회 : 8월7일(화) 저녁미사 후
 - 유아세례 : 8월11일(토) 오후2시

- 주간 회의 및 행사 안내.(8/12-8/18일)**
- 청소년복사단 여름캠프 : 8월13일(월)
 - 울뜨레야 : 8월14일(화) 저녁미사 후
 - 성경통독 : 8월16일(목) 09:00-16:00
 - 꾸리아 : 8월17일(금) 저녁8시

- 유아세례 신청 안내.**
- 세례일시 : 8월11일(토) 오후2시
 - 사무실에 8월10일(금)까지 사무실로 신청바랍니다.

- 성인 세례식 안내.**
- 일 시 : 8월12일(주일) 교종미사 중
 - 하나님의 자녀로 태어나기 위하여 준비한 예비 신자들을 위하여 사랑의 축하와 기도 부탁드립니다.

- 성모승천대축일 미사 (가정함동미사)**
- 일 시 : 8월15일(수) 오전 9시, 11시, 저녁7시30분
 - 가정 함동미사에올 준비하시기 바랍니다.
 - 미사에 꼭 참여해야하는 **의무 대축일입니다.**
- ※ 티 없이 깨끗하신 성모님께서 하늘에 오르심을 기념하는 날로써 성모님의 특별하신 사랑과 축복이 모든 신자 각 가정에 충만하시기를 기원하는 함동미사가 봉헌됩니다.

- 청소년 복사단 여름캠프 안내.**
- 일 시 : 8월 13일(월) 09:00 - 16:00
- 장 소 : 용인 로만바스.

- 수녀님과 함께하는 성경통독 피정.**
- 일 시 : 8월 16일(목) 09:00 - 16:00
 - 과 목 : 유딧, 에스테르, 마카베오기 상, 하권.
 - 준비물 : 성경, 개인물결
 - 신청비 : 10,000원 - 종식제금.
 - 문의 및 접수 : 010-7761-8504

- 성당입구 관로 공사에 따른 차량진입에 대하여.**
 - 8월 한 달 동안 성당 입구 도로에 우수관로 공사를 합니다. 이에 차량통행에 불편함이 있으니 참고하셔서 통행에 협조하여 주시기 바랍니다.
 - 기간중학교쪽 방향의 진입은 전면통제되고, 기간초등학교쪽 방향의 진입은 가능합니다.
 - 성당버스소 방화차는 기간중학교쪽에서 합니다.

☐ 우리들의 정성 (7/23-7/29)					
내 용	금 액	내 용	금 액	내 용	금 액
미 우 금	4,740,000	주 일 헌 금	2,431,000	2 건 축 헌 금	1,117,000
교 사 예 물	880,000	건 축 헌 금	300,000	감 사 헌 금	500,000
감 사 헌 금			최 종 금 300,000원, 하 준 한 창 금, 송 영 태 각	100,000원 50,000원	
건 축 헌 금			이 창 목 200,000원, 하 준 이 창 목 200,000원	100,000원 50,000원	

☐ 전례 주차, 청소봉사									
구분	연중제18주일 (8/5)			연중제19주일 (8/12)			연중제20주일 (8/19)		
전례봉사 (구역)	특전		이현석	특전		김보경	특전		신창호
	9시	꾸리아	한은희	9시	꾸리아	정선영	9시	꾸리아	김은희
	11시	우림	김현희	11시	임광2	김은하	11시	현대	오영수
	저녁		신창호	저녁		김보경	저녁		김보경
차별봉사	사도들의모후 Pr.			평화의모후 Pr.			즐거움의원천 Pr.		
	일광2구역			현대구역			프리지구역		

삼성 디지털프라자	OK 덩 펑 가 구	하오츠 덩 식 당	안 경 나 라	엔디바이크 (N.D.BIKE)
생활가전, 이사 손수 전문 취급점 스마트폰 판매 및 즉시개통점 SK·KT·LG ☎ 031-222-2228 / 경태호(미카엘)	가구의 모든 것. 손수가구 주문가구. 매월 특별행사 위치 : 기안동 20-188 ☎ 031-221-8862 박철수 (요셉)	죽배기짱뽕. 찹쌀탕수육 전문점 KBS-TV 생생정보통에 소개된 맛집 위치 : 신일우남빌드래스타운 옆 ☎ 031-225-1317, 225-5885 김병희 (요셉피나)	봉담 최대 규모 젤물온스터, 카린 취급점 누진 다조점전문 위치 : 수현대앞 주황색 간판 ☎ 031-235-2046 10-2840-6388 정두수 (요한)	- 국내 최대 자전거 / 용품 / 의류 - 평생 A/S 정책 - 네이비에 검색 '엔디바이크' www.ndbike.co.kr 031-239-0815 조영민 (요셉) (용진룡 앞 · 푸르미르호텔 옆)
자연촌 건강원	파리바게트(보보스점)	뽕 고 자 뽕 차	한빛건축디자인	퍼니퍼니 미술허원
홍삼, 장어, 봉어, 흑염소 양파, 호박, 배도라지즙, 생채즙 각종 건강식품 판매 ☎ 031-222-9112, 010-3722-1644 식품가공기능사 오영수 (사도요한)	제빵/케익/샌드위치/커피/음료 단체주문 및 정기급식 납품가능 위치 기안동 보보스프라자 1층 ☎ 031-224-8201 홍윤서 (그레고리오) 010-8579-8534 오영순 (호주야네스) 010-3690-8535	판매, 매입, 폐차 승용, 승합, 화물 자동차 상단 평등 남수현매대단지내 알게 자동차 상사 ☎ 010-5755-2088 이달우 (바오로)	아파트, 상가, 주택, 리모델링 에너지세이프 방수시공 (차일, 단열) 화성시 사랑의 집수리 협력업체 임광3단지 후문상가 ☎ 010-6240-8353 조은석(스테파노)	미술 전문선생님과 함께 그리기, 만들기, 요리미술, 영재미술 5세~초, 중·고등 정원제수업 신미자파트 상가1층. 차량운행가능 ☎ 031-238-7034, 10-3068-9168 이은실 (로사리아)

천주교를 알고자 하시는 분은 본당 수녀님 또는 사무실에 문의 하십시오.

미 사 시 간 안 내			주임신부	유정수(루 카)
미사 30분전 묵주기도			총 회 장	박광빈(예제키엘)
주 일	토요일저녁 주일미사	오후 7:30	연령회장	지숙현(글라라) 010-5686-5109
	교중미사	오전 9:00		
	어린이미사	오전 11:00	유아세례	9/1(토) 10:00
평 일	월	오전 6:00	예비자교리	(주일)오전 10:00
	화, 목	오후 7:30		
	수, 금, 토	오전 10:00	환자봉성체	마지막주(금)11:00



천주교 수원교구 기흥 성 바오로 성당

용인시 기흥구 고매로 43번길 12-15
전화 : 285 - 0362 / 팩스 : 285 - 0372



✦ 이번 주 특별헌금 안내

이번주는 **교구 사제양성 후원** 특별헌금이 있습니다.

✦ 부제서품을 위한 100일 기도

- 기 간 : 7/12(목) ~ 10/19(금)
- 미사 30분전 묵주기도와 기도문

✦ 성모승천 대축일 미사 안내

- 미 사 : 8/15(수) 07:00, 11:00(세례식)
- 성모승천 대축일은 의무 대축일입니다.
- 합동미사에물을 정성껏 준비해 주시기 바랍니다.

✦ 세례반 일정 안내

일 정	일 시	장 소
보충수업	8/ 4 (토) 20:30	별관회의실
세례식 총연습	8/11 (토) 20:30	별관회의실
세례식	8/15 (수) 11:00	성당
합동 혼배	8/18 (토) 19:30	성당

✦ 본당 설립 10주년 기념 뮤지컬 공연

- 주 제 : “이마고 데이” (하느님의모상)
- 일 시 : 9/2(주일) 19:30
- 내 용 : 사도 바오로의 삶을 통해 하느님의 모상으로 지음 받은 우리의 참모습을 보게 하고, 복음적 감성을 일깨우는 뮤지컬

✦ 수험생을 위한 100일 기도

- 일 시 : 8/7(화)~11/14(수) 매일 20:00~21:00
- 장 소 : 교육관 교리실
- 준비물 : 묵주, 수험생을 위한 100일 기도책

✦ 첫영성체 신청 안내

- 대 상 : 초등 2~3학년, 세례 안받은 4~6학년
- 신 청 : 사무실, 각 구역장, 반장
- 마 감 : 8/19(주일)까지
- OT : 9/30(주일)14:00, 성당
- 첫영성체 : 2019년 4/28(주일)11:00

✦ 성경 통독반 2학기 개강 안내

- 과 목 : 4복음서
- 개강일 : 화요일 8/28(화) 10:00
목요일 8/30(목) 20:00
- 수강료 : 2만원(교재비 별도)
- 접 수 : 8/26(주일)까지, 교육분과 또는 사무실

✦ 남성 제192차, 여성 제193차 꾸르실로 체험

- 일 자 : 8/9(목) ~ 8/12(주일)
- 체험자 : 정정숙 마리아 막달레나
- 일 자 : 8/16(목) ~ 8/19(주일)
- 체험자 : 이정우 아우구스티노

✦ 월례회의 및 모임 안내

단 체	일 시	장 소
사회복지분과	8/ 4 (토) 20:30	교육관 교리실
독서해설단	8/ 5 (주일) 10:00	별관회의실
상임위원회	8/ 5 (주일) 12:30	별관회의실
소공동체	8/12 (주일) 10:00	별관회의실
어린이복사단	8/12 (주일) 09:30	교육관 교리실
울드레야	8/12 (주일) 18:00	대강당
3구역 형제회	8/12 (주일) 18:00	세원A 노인정

✦ 지난주 미사 참례 현황(604세대/1,548)

미사	토요일저녁	연중제17주일(7/29)		참례 신자수	계(%)
	19:30	09:00	11:00		
참례자	84	197	192	473	30.5

✦ 봉사안내 - 전례, 청소, 주차, 토요일전

구분	연중제18주일(8/5)			연중제19주일(8/12)		
전례 (독서)	토요일저녁	09:00	11:00	토요일저녁	09:00	11:00
	중고등부	1구역	초등부	중고등부	3구역	초등부
청소	1구역(토,10:30)			3구역(토,10:30)		
주차 운전	8/5 바다의별Pr.			8/12 신비체의모후Pr.		
	8/19 사도들의모후Pr.			8/26 하늘의별Pr.		

✦ 우리들의 정성 (7월23일 ~ 7월29일)

연중 제17주일 헌금	2,187,000
본당 성소를 위한 특별헌금	451,000
교무금	1,440,000
건축헌금	1,370,000
성소후원금	110,000
감사헌금	350,000
최경희 안나	300,000
김영인 로사	50,000

[지역 단체 마일리지] 이마트(보라점) : 67번

천주교 수원교구 남 동 탄 성 당		주임신부 : 권오진(요셉) 사무실 : 031) 8055-8116 F A X : 031) 8055-8117 (우)18487 화성시 동탄면 장주기길 11(임시) 성당부지 : 화성시 동탄면 장지리 617
-------------------------------------	--	--

미사안내	평일	월	오전 6시	성모 신심 미사 : 매월 첫 토요일 10시
		화·목	오후 7시 30분	
		수·금	오전 10시	
	주일	토	오후 3시 (어린이 미사)	
			오후 7시 (중·고등부 미사)	
		일	오전 7시 주일 아침미사	
			오전 11시 교중미사	성사신청안내(사무실 신청) 유아세례 집,상가,자동차 축복

8월 5일 연중 제18주일

♣ 세례식 안내

- 전례연습 : 8월 5일(주일)교중 미사 후
- 종합교리 : 8월 9일(목) 20시
- 세례식 : 8월 12일(주일)교중 미사 중
- 첫 고 해 : 9월 9일(주일)

- 예비신자 명단 -

이름(세례명)	구역	이름(세례명)	구역
장성곤 스테파노	은계	서은하 유스티나	운암5
유찬 안드레아		이관후 안토니오	남동탄
권혁준 야고보	운암 2-1	서광 베드로	
권혁윤 요한		김선영 데레사	
박영화 안젤로		강아라 엘리사벳	
이경숙 데레사	운암3-1	이혜미 리디아	
장채원 첼리나	구역 외		

♣ 유아세례 : 8월 11일(토) 16시 30분

- 신청서 작성 후 사무실로 일주일 전에 신청하시기 바랍니다(주민등록등본 지참)

♣ 성모 승천 대축일 미사안내

- 일 시 : 8월 14일(화) 19시 30분(저녁미사)
8월 15일(수) 7시, 11시(대축일 미사)
- 의무대축일 이오니 미사에 참례 하시어 성모님께 간절한 기도를 올리시기 바랍니다.
- 합동미사에물 봉헌 있습니다.

♣ 성경 필사 노트 제출 안내

- 신약, 구약, 산구약을 완필하신 분은 8월 12일까지 (기일 엄수) 사무실로 제출해 주시기 바랍니다.

♣ 교무금책정 및 교무금 납부 안내

- 교무금(십일조)납부는 신자들의 의무입니다. 아직 책정을 안 하신 분들은 사무실로 오셔서 정성껏 책정하시기 바랍니다.
- 교무금 책정은 연말에 기부금 영수증을 받는 분의 성함으로 반드시 책정하여야 합니다.
- 교무금은 통장과 함께 봉헌해 주시고, 교무금 납부 후 교무금 통장을 꼭 확인하시기 바랍니다.

♣ 교적정리 안내

- 전입 오시고 전입신고 안하신 분들께서는 교적 정리하신 후 교무금 책정하여 주시기 바랍니다.
- 세대별 출가한 자녀의 교적은 각 거주지로 옮겨 주시기 바랍니다.
- 교적은 실거주지 주소로 되어있어야 합니다.

♣ 남동탄 성당 전례 봉사자 모집 안내

- 해설·독서·복사단·제대화·성가대·미사반주
- 문의 : 본당 사무실 031)8055-8116

♣ 오늘 2차 헌금은 사제양성 후원을 위한 후원금으로 봉헌됩니다.

♣ 우리들의 정성(7/23~7/29)

교	무	금	2,500,000원
건	축	헌	금 950,000원
주	일	헌	금 1,355,500원

교무금, 건축헌금 통장 계좌번호			
교무금 자동이체	신협 131-019-762299	건축헌금 자동이체	신협 131-019-762319
예금주: 남동탄성당 ◆ 납부시 책정하신 분의 이름과 세례명으로 입금 ◆			

천주교를 알고자 하시는 분은 이웃 천주교 신자들 또는 성당 사무실에 문의 하십시오.

<p>♣ 미사시간 및 교리시간 안내 ♣</p> <p>※ 토 - 17:00(토요일 주일학생미사)</p> <p>※ 주일 - 06:00 10:30 (교중미사) 19:00 (청년미사)</p> <p>※ 평일 - 월 06:00 수.금 10:00 화.목 19:30</p> <p>※ 예비자 교리 - 부활반 (주일 09시) (전교분과 및 사무실에 문의 바랍니다.)</p>	<h1>남양성당</h1> <p>(노동자의 성 요셉)</p> <p>http://cafe.naver.com/namyangcatholic</p>	<p>주임신부 : 조 봉 익 (도미니코) 수녀 : 이 마리아, 이 라파엘라 사무실 ☎ 356 - 2048, FAX : 357 - 5831</p> <p>총 회 장 : 홍 제 상 (토마스) hp 010 - 8763 - 2300</p> <p>연령회장 : 백 영 부 (프란치스코) ☎ 357-6438 hp 010-4325-6661</p>
---	---	--

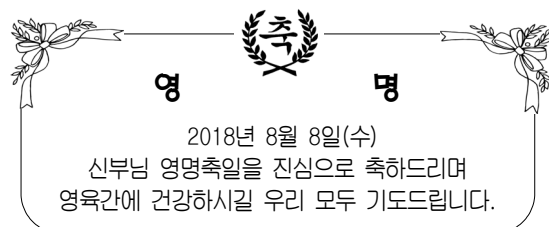
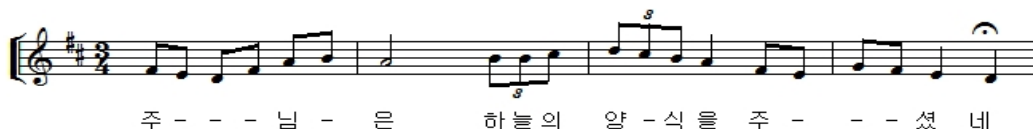

◆ 남양성당 로고 및 심벌마크 공모합니다.

- * 1등~3등 시상
- * 9월23일(일)까지 접수받습니다.

◆ 성모승천 대축일 미사안내

* 이날은 의무대축일로서, 신자로서 '주일과 동일하게 미사를 봉헌해야하는 날'이고, 이날 미사는 '가정함동미사'로 봉헌하게 됩니다. 가정을 위한 미사예물은 뒤에 마련된 봉헌함에 미사전에 봉헌하시기 바랍니다.

* 8월15일(수) ⇒ 오전8시 / 10시30분

◆ 2018년 여름신앙학교 안내

- 초4 ~ 초6 -

- * 일 시 : 2018.8.8일(수)~10일(금)
- * 장 소 : 가톨릭 영상체험캠프

- 중. 고등부 -

- * 일 시 : 2018.8.7일(화)~9일(목)
- * 장 소 : 태안 살레시오 피정센터
- * 문 의 : 안지현 (010-4417-3726)

◆ 8월 일정 안내합니다.

* 더운 8월에는 환자 영성체와 소 공동체 모임이 없습니다. 착오 없으시길 바랍니다.

◆ 청년미사 전례 곡 변경안내

- * 8월부터 청년미사 전례곡이 변경됩니다.
< 신 상옥 안드레아 곡으로 >

◆ 본당 경시대회

- * 일 시 : 8월28일(화)~29일(수) 미사 중
- * 범 의 : 예상문제집 (4복음서)

◆ 여정2학기 개강

- * 일 시
 - 8월28일(화) 오전10시(영성관2층)
 - 8월29일(수) 저녁8시(지하식당 교리실)

* 과 목 : 예언서

* 문 의 : 교육분과 (010-4704-3750)

※ 많은 신청하시기 바랍니다.

◆ 특별헌금

- * 사제양성 후원 : 8월05일(일)
- * 성모승천 대축일 : 8월15일(수)

◆ 미사 참례율

전신자	미사참례자	미사참례율
2,935	936	32%

◆ 우리들의 정성

내 용	7월29일	7월22일
연중제17주일	2,765,100	2,909,500
교 무 금 (7.23~7.229)	48세대 4,580,000	47세대 5,140,000
건축헌금 (7.23~8.01)	1,479,000	
	20,000	박성현 김주원 이미경 김오현
	30,000	임금자
	50,000	홍정숙 김남수 김종봉
	80,000	최진웅
	100,000	엄영희 김병채 황양일 김병렬 조원진
감사헌금 (7.23~8.01)	30,000	박진술
	50,000	함재원 배술연
	100,000	한용근 정무임
	300,000	변혜일
	500,000	권상배

※ 건축헌금 계좌 안내 (농협 207076-55-004171)

※8월 성당청소 및 미사 안내와 전례 : 3지역

천주교를 알고자 하시는 분은 이웃 천주교 신자들 또는 사무실에 문의하십시오.

주임신부 : 정재훈대건안드레아 연령회장 : 김용성 요셉 010-3739-7843 사무실 : 031) 404-0190 FAX : 031) 317-0057	능곡동 성가정 성당 (성가정의 성마리아와 성요셉) (429-240) 시흥시 승지로 101 (능곡동) 전자우편 : neungnok@casuwon.or.kr		주일	오전	교중
			9시	11시	
			토	저녁	
				19:30	
			평일	화 . 목	수 . 금
				19:30	10:00

† “소통과 참여로 쇄신하는 수원교구 ! 신앙의기쁨! 젊은이와함께!

8월 생활 말씀

“나는 너를 영원한 사랑으로
사랑하였다. 그리하여 너에게
한 결 같이 자애를 베풀었다.”
(예레31.3)

청소 및 주일 음료 봉사와 미사 안내				
청 소		안 내	음 료	
날 짜	단 지	쁘레시디움명	월	단지
8.11.토	11.13	8월5일	8월	3
		은총의 샘		
8.18.토	6.10	8월12일	9월	7
		파티마의모후		

◎ 첫 영성체 대상자 첫 모임

- ▶ 일시 : 8월12일(주일), 교중 미사 후
- ▶ 장소 : 루카 방
- ▶ 대상 : 현재 초 3 ~ 초 6
 - 대상 아이와 부모님께서 함께 참석 해 주십시오.
 - 신청은 사무실에서 해주십시오.

◎ 우리들의 정성 7월27일 ~ 7월 30일			
교 무 금	250,000	후원금	10,000
주일헌금	883,000	전교비	169,200
건축헌금	1,480,000	소모품비	36,000
감사헌금	180,000	단체보조비	100,000
사회복지후원금	10,000		
합 계	2,803,000	합 계	315,200

◎ 감사헌금 : 이금례 100,000원

조혜주 50,000원 김진희 30,000원

◎ ‘성모 승천 대축일’ 전례 안내

- ▶ 8월 14일(화) 19:30
- ▶ 8월 15일(수) 11:00
- ‘의무 대축일’입니다.
- ‘합동 미사예물 봉헌’ 있습니다.

◎ 전례 봉사 구역

▶ 8월5일- 5단지 ▶ 8월12일-3단지

◎ 건축기금을 위한 유정란 판매

▶ 7월 ~ 8월 판매 하지 않습니다.

모아 유희원	글라스 박스 안경원	현진공인중개사	주)국제방재서비스
5. 6. 7세 모집 가정의 평화를 빕니다. 원장: 임민순 (마리아) ☎ 317-9001	안경하나로! 돋보기까지 해결! 원 장: 정 경관 (토마스) 호평프라자1층 신협건물 ☎ 405-5555	현진 에버빌 상가 구옥심 글라라 010-6356-0034	대표: 이 강호 (베드로) ☎ 02-889-1190
왔 다 식 품	강 태 권 세무회계사무소	한우리 독서 토론 논술	아트사파리 미술학원
국산김치 (만두냉면김) 식당재료일절 김길동(요한) 010-2089-9976 010-3324-2281	세무사: 강 태권 (시몬) 호평 프라자 5층 신협 건물 ☎ 404-0933	시흥지부 능곡동 담당 교사 010-8434-2454	유치부, 초등부 모집 소수정예 작가주의 미술교육 8단지 상가동 2층 원장: 김경은 마리아 ☎ 313-8480

☪ 미사시간 안내				<div>능평성당</div> <div>< 성 김대건 안드레아 성당 ></div> <div>주소: 광주시 오포읍 능평로 156번길 6</div>	<div>주임신부: 이승환(루 카)</div> <div>총 회 장: 박상봉(미카엘)</div> <div>☎ 사무실 (031) 768-0087</div> <div>F A X (031) 768-1617</div> <div>연례회장: 전승호(프란치스코)</div> <div>010-3685-2804</div>
평일	월	화·목	수·금		
	06:00	19:30	10:00		
토	첫신심	어린이	청소년		
	10:00	16:00	19:30		
주일	새벽	교중	저녁		
	07:00	10:30	19:00		
고해성사: 매 미사 30분 전					

☑ 축일을 축하드립니다!

기간: 8월 6일 ~ 8월 12일 축일을 맞이하시는 분
 도미니코, 라우렌시오, 글라라, 클라우디아, 수산나
 율리아나

☑ 8월 6일(월) 06:00 미사는 중·고등부 여름신앙캠프 관계로 미사가 없습니다.

☑ 8월 병자영성체

일시: 8월 9일(목) 08:30부터, 8월 7일(화)까지 접수

☑ 성모승천대축일 맞이 본당 대청소

8월 12일(주일)교중미사 후 지역별로 배정된 구역 청소

☑ 성모 승천 대축일 미사

날짜	8월 15일(수) - 의무대축일	
시간	07:00	10:30

※ 성모 승천 대축일(8월15일) 꽃 봉헌하실 분은

본당 사무실로 접수해 주시기 바랍니다.

※ 성모 승천 대축일 예물 봉헌 봉투는 사무실과 성전 입구에 준비되어 있습니다.

☑ 2019년 부활반 예비자 모집

입교식: 2018년 9월 2일 교중 미사 중

교우 여러분의 많은 인도를 바랍니다.

☑ 성경 필사 노트 제출 안내

대상: 신약, 구약 성경 완필자

접수기간: 8월 19일(주일)까지 본당 사무실로 제출

※ 처음 신·구약을 완필 하신 분은 교구장 축복장이 수여됩니다.

☑ 빈첸시오회 회원 모집합니다. (문의: 010-7132-8362)

☑ 전입을 환영합니다.

전입 세대주	가족	전 본당	오신 곳	구역
박인영	루도비코	1	군중	수레안길 55
박해준	바오로	4	분당요한	현대아파트

※ 구역장, 반장, 레지오 단원들이 선교의 목적으로 연락드릴 수
있음을 알려드립니다.

☑ 주간 계획(8월 6일 ~ 8월 12일)

내 용	일 시	장 소
재정관리 월례회의	12일(주일) 교중 미사 후	204호실
평단협 월례회의	12일(주일) 교중 미사 후	대건실

☑ 지역별 전례봉사, 청소, 주보정리

구 분	연중 제 19 주일		
	12일(주일)		
시 간	07:00	10:30	19:00
전례 담당	창들	능평	오·서원말
청 소 주보 정리	새말2 (8월 10일)	통·동막골 (8월 17일)	대명대 (8월 24일)

☑ 우리의 정성(7월 23일 ~ 7월 29일)

단위: 원

교 무 금	감사헌금	성소후원	사회복지	토지봉헌
11,114,000	30,000	290,000	85,000	2,700,000
주일헌금	4,242,600			
감사헌금	신청자			
성소후원	곽태철 김정숙 김정희 김호식 류한성 민현숙 박길순 배영자 신별 신정식 여낙상 유장안 이영자 정영숙 조영희 조정 조정희 지성길 최종애 추연준			
사회복지	권사옥 김상만 류한성 신별 여낙상 유장안 조정			
토 지 봉 헌 금	강만금 권용중 김홍일 김화자 안중석 조정희 지성길 최윤선 최지연			
봉헌금 주간 합계			18,461,600	
토지 봉헌금 대출금 상환 현황				
대출총액:1,932,206,563 상환:1,666,047,552 잔액:266,159,011				

※ 봉헌해 주신 분들께 감사드립니다.

☑ 주일 미사 참여 현황(연중 제 17 주일)

총 신 자	참 여 인 원	참 여 율
4,066	1,066	26.2





천주교 수원교구 단대동 성당

전 화 번 호

주임신부: 함문주(베 드 로)신부 전교수녀: 김 도미니카, 정 소화데레사 수녀
 총 회 장: 010-9022-9700 수 녀 원: 733-5004 사 무 실: 733-3004
 연 령 회: 회장 010-5239-8081

미 사 시 간

월 오전 6:00, 화 오후7:30, 수 오전10:00, 목 오후7:30, 금 오전10:00
 토 오후4:00(어린이미사), 오후7:30 주일 오전6:00, 9:00, 11:00, 오후7:30
 예비자교리시간: 매주일 오전9:30, 매주(수)오후8시, 매주(금)오후2시
 ※유아세례식은 3.6,9,12월에 실시합니다. <http://cafe.daum.net/DDDKD>



영 명

8월 8일(수) 영명축일을 맞이하시는
 김 도미니카 수녀님께 영육간의 건강과
 하느님의 축복이 늘 함께하시길
 기도드립니다.

사무실 아게유가

- 기 간: 8월 6일(월)~10일(금)
- ※ 교우 여러분들께서는 잘 숙지하셔서 사무실 하계 휴가기간 동안 불편함이 없으시기 바랍니다.

성소녀원외 월례회의

- 일 시: 8월 9일(목) 저녁 미사 후

소공동체 월례회의

- 일 시: 8월12일(주일) 교중 미사 후

성모승천대축일

- 미사시간: 8월14일(화) 저녁 7:30
 8월15일(수) 오전 9:00, 11:00
- ※ 성모승천대축일 미사는 의무축일로 합동미사로 봉헌됩니다. 교우 여러분들께서는 합동미사에올을 정성껏 준비하시어 봉헌해 주시기 바랍니다.

남한산성 순교성지 관리인(계약직) 채용

- 자격조건: 세례받은지 3년 이상, 견진받은 신자, 60세 이하, 1종 보통운전면허 소지자, 성지 제반시설 관리무 가능자
- 근무조건: 주 5일, 40시간 근무, 4대 보험(내규에 따라 급여지급)
- 제출서류: 자필이력서(사진), 가족관계 증명서, 면허증 및 자격증 사본, 교적사본, 본당신부 추천서
- 문 의: 031-749-8522(남한산성성지사무실)

※ 8월 병자영성제는 쉽니다.

※ 초등부 주일학교 방학미사 후 개학식까지 매주 토요일 초등부 어린이미사는 봉헌되지 않습니다.

※ 무더운 여름 미사참례 시 복장에 유의하여 주시기 바랍니다.

편입을 축하합니다.

- 4지역 3구역 1반
 박혜진(율리아나) 금광2동 다솜마을(아)103-1104
- 3지역 1구역 3반
 박찬규(프란치스코) 은행1동 현대(아) 103-304

금주의 본당 청소

- 4 지역 소공동체 봉사자
- ※ 바쁜신 중에도 본당청소에 임해 주셔서 감사합니다.

8월12일(주일) 신자들의 기도, 봉헌

- 신자들의기도, 봉헌 - 7지역 3구역

빈센시오외우원계좌

(모집시간: 매주일 오전9시,11시 미사 후)

신협131-013-112515 예금주:유지재단단대동성당

성소우원계좌

신협131-011-822456 예금주:유지재단단대동성당

은행동성당 신축금 후원계좌

신협 131-011-399163 예금주: 은행동성당

국민은행 676901-01-136461

예금주: 천주교수원교구 은행동성당

봉 헌 금

† 이번 주에는 사제양생2차 헌금이 있습니다.

다음 주에는 장기수련2차 헌금이 있습니다.

감사헌금

임 봉 석 ₩100,000 이보홍(스테파노)₩50,000
 차남일(요 셉)₩100,000 김하늘(바 오 로)₩50,000
 임연화(안 나)₩100,000 이유수(바 오 로)₩100,000
 익 명 ₩50,000

교 무 금 ₩5,271,000

주일헌금 ₩1,920,550 특별헌금 ₩1,179,500

※ 미사참례인원: 727명 참례율: 19.54%

7월28일(토)			7월29일(주일)		
16:00	19:30	6:00	9:00	11:00	19:30
	81명	105명	120명	284명	137명

	() 수원시 권선구 당진로 31번길 7-10(당수동)	본당 복음화 목표 소중한 보화, 교우촌을 이루자 !
		항구한 기도의 터전 지속적인 흥내 내기 전적인 의탁의 터전

◎ 2차 헌금

- 이번주 : 사제양성 후원금
- 다음주 : 건축헌금

◎ 단체별 회합 안내

단체명	일시	장소
연령회	8/5(일) 교중미사 후	복합동2층
여성소공동체회	8/8(수) 미사 후	1층회합실
평단협	8/9(목) 미사 후	1층회합실
남성소공동체회	8/12(일) 교중미사 후	1층회합실
꾸리아	8/16(목) 미사 후	복합동2층

◎ 초중복사단 여름캠프

- 일 시 : 8/8(수) 07:30 출발
- 장 소 : 용인 캐리비안베이

◎ 성체신심미사, 성시간 : 8/9(목) 19:30

◎ 예수성심신심미사 : 8/10(금) 10:00

◎ 봉성체 : 8/10(금) 10:00 미사 후

◎ 성모승천 대축일 미사[의무대축일]

- 8/15(수) 10:30, 19:30

◎ 전례 및 성당 청소담당

- 담당구역은 한 주간 미사 전후 청소 및 정리

삼정1구역	08월 04일(토) ~ 08월 10일(금)
삼정2구역	08월 11일(토) ~ 08월 17일(금)

주임신부	함 상 혁 (프란치스코)	415-2580
총회장	최흥철 베드로	011-394-4042
연령회장	김홍배 안드레아	010-2167-2821
예비신자 교리 : 주일 9시		
사무실(☎)415-4620 (Fax)415-4628		

♣ 매일같이 감사와 사랑을 실천합니다.	
1. 만나는 사람에게 “고맙습니다.”	
2. 나의 삶에 “감사합니다.”	
3. 내 곁에 있는 이를 “사랑합니다.”	
4. 내 손이 필요할 때 “도와줍니다.”	
5. 나의 삶을 “반성합니다.”	

미 사 전례 안 내						
주 일	토15:00(어린이) 19:00(젊은이)			주일	07:00 교중미사 10:30	
평 일	월	화	수	목	금	토
	06:00	19:30	10:00	19:30	10:00	10:00
고백성사	미사30분전		성시간		첫 목요일	
유아세례 : 짝수 달 셋째주 토요일 16시						

<http://www.casuwon-dangsu.org>

◎ 교우 현황

활동 교우		냉담 교우	
세대수	신자수	세대수	신자수
276	755	42	82
총 318세대		837명	

◎ 봉헌해 주신 분들께 진심으로 감사드립니다

- 주일헌금[연중 제17주일] 1,161,000원
- 2차헌금[건축헌금] 176,000원
- 교무금[168세대/28세대] 2,120,000원
- 감사헌금[이명순 마리아나] 30,000원

◎ 주간 화답송 후렴

날짜	화답송 후렴
8/6(월)	주님은 임금이시다. 온 땅 위에 지극히 높으신 분이시다.
8/7(화)	주님은 시온을 세우시고 영광 속에 나타나시리이다.
8/8(수)	목자가 양 떼를 돌보듯 주님은 우리를 지켜 주시리라.
8/9(목)	하느님, 제 마음을 깨끗이 만드소서.
8/10(금)	잘되리라, 후하게 꾸어 주는 이!

※ 여름철 미사참례 시 복장 안내

- 무더운 여름 날씨지만 단정한 복장으로 미사에 참례하여 주시기 바랍니다.
- 소매 없는 옷, 반바지, 짧은 치마, 운동복 차림이나 슬리퍼, 비치샌들은 삼가합니다.

“새로 이사오신 분들 반갑습니다. 환영합니다.”

미사시간 안내		
주 일	11:00(교중) 19:30(청소년)	
토요일	16:00(어린이) 19:30(토요자녀)	
평 일	월 06:00	화 19:30
	수 10:00	목 19:30
	금 10:00	토 19:30
토요일	매월첫토요일 10:00(성모신심)	
고해 성사	미사 20분 전	
예비자교리	주일 오전9:30분	

	<h1>대야미성당</h1> <p>(성요셉 성당)</p> <p>군포시 대야2로 55번안길22 (1588-6)</p> <p>http://cafe.daum.net/daeyami</p>
---	--

주임신부 : 이원태 마르티노
총 회 장 : 조만연 바오로
010-5341-0543
연령 회장 : 노재영 요셉
010-4997-7859
사 무 실 : 031-689-3391
F A X : 031-415-3393
daeyami@casuwon.or.kr

■ 성모승천 대축일 미사 및 세례식 안내

일 시	미 사
8월15일(수) 성모승천 대축일	11:00 저녁미사 없음 대축일 합동 미사 세례식

성모승천 대축일은 모든 가정을 위한 가정합동 미사로 봉헌 하는 날입니다. 성가정을 위해 기도과 정성 어린 미사봉헌에 임해 주시기 바랍니다. 합동 미사 예물은 미사 전 성당 입구 봉헌함에 넣어주시기 바랍니다.

■ 성전 봉헌 구호

선창: 기도는 후창: 한마음으로

선창: 봉헌은 후창: 정성으로

8월 5일(주일)부터 실시 합니다.

■ 성모승천반 종합교리 안내

일 시: 8월 11일(토) 저녁 미사후

장 소: 1층 소 성당

■ 성모승천반 예비자 피정 안내

일 시: 8월 12일 (주일) 11:00 미사후

장 소: 1층 소 성당

■ 2018년 성경 필사노트 안내

신.구약 성경 필사 하신 분들은 8월12일(주일)까지 사무실로 가져다 주시기 바랍니다.

■ 성모회 카레 판매

일시: 8월 5일(주일) 11:00 미사후

가격: 3,000원

■ 분과위원회 및 제단체 월례회의

cu. 월례회의: 8월 16일(목)20:30

청소년 분과회의: 8월18일(토)17:00

전례 분과회의: 8월19일(주일)12:30

울뜨레야: 8월 19일(주일)12:30

연령회: 8월19일(주일)13:00

■ 특별 헌금 (2차)

이번주 (08.05) 사제양성 특별헌금

다음주 (08.12) 우리성당 건축 특별헌금

총 세 대	총 신자	주일미사 참여율
581	1407	24 % (333 명)

구 분	총 세대	남부 세 대	남부 율
교 무 금	581	230	39.5 %

■ 교 무 금 : 2,820,000 원

■ 주일 헌금 : 877,000 원

■ 건축 헌금 : 725,000 원

■ 2018년 건축 봉헌금 : 49,671,170 원

■ 건축 헌금 봉헌자 명단

20만원: 익명. 12만원: 윤준영(바오로)

10만원:우건희(제노비오).김기문(스테파노).한순자(안나)

김숙(가브리엘라). 3만원: 서영득(베드로).

2만원: 박규철(프란치스코)

■ 감사 헌금: 100만원: (오민자 안나)

50만원: 백복자(로사). 5만원: 엄순님(비비안나)

■ 성전봉헌 기도 집계 : 10,025단

■ 전례.청소. 제물봉헌 담당구역

날 짜	청소	날 짜	전례제물
이번주 08/04 (목)	삼 성 2구역	08/05(일)	삼 성 2구역
다음주 08/11 (목)	삼 성 6구역	08/12 (일)	삼 성 6구역
대 야 미 2 구역 청소 인원 : 20명			

■ 제대 꽃 봉헌

♥제대 꽃 봉헌- 주님께 아름다운 꽃을 선물로♥

제대 꽃을 봉헌해 주시기 바랍니다.

아이 파크 공인중개사	재일 떡 방앗간	중고차 매매	삼성마을 다산 공인중개사
아이파크 아파트정문앞. 대야미 전지역.아파트. 빌라. 상가. 토지 취급 TEL:031-501-8007 010-4382-5606 대표:박말순(젼마)	각종떡. 답례품떡. 둥. 백일떡. 떡케익. 이바지. 기름일체. 폐백 국산고추및통고추판매 (가공) 국산도토리분말 1kg / 3만원 ☎ (031)437-1009 010-3857-0010 고명률.서옥자(아네스)	(업 앤 다운) up \$ down 중고차 매매상담 대표: 정광민(바오로) 이유라 (헬레나) 010-7933-7953	군포시 부곡동 1214-7. 101호 다산 부동산 다가구. 토지. 아파트 상가. 취급 ☎ 031-399-3600 010-9437-1222 김재양(요셉 피나)

천주교대전동성당

주보성인 : 사도 성 베드로
주소 : 안성시 남파로 143 (당왕동 160번지)

주임신부 : 문병학 요셉
수녀원 : 고보니파스
양모니카
총회장 : 이정찬 안드레아
연령회 : 김용석 바오로
010-2332-0303
사무실 : 031-672-7702



대성당 공사 - 미사 장소 변경 안내

공사 기간 : 8월 5일 ~ 9월 10일

오늘 10시 미사 후부터 약 한 달동안 대성당 난방 및 바닥 공사로 인해 미사 장소가 지하 강당으로 변경 됩니다. 장례를 이동 작업에 일손이 부족하오니 많은 봉사자의 참여를 부탁드립니다.

성모승천대축일(8월 15일) 미사 안내

미사 시간 : 오전 9시, 11시, 오후 7시

이날은 의무대축일이므로 반드시 미사 참례를 하셔야 합니다. 하늘에 오르신 성모님께 우리가정을 위하여 전구해 주시기를 청하며 합동미사예물을 봉헌 합니다.

예비자 입교식 안내

일시 : 9월 9일(주일) 10시미사

예비자 입교 권면을 위해 많은 활동과 기도 부탁드립니다.

신구약성경 완필자 필사노트 제출 안내

접수 기간 : 2018년 8월 12일까지 제출

(필사 노트 각 권마다 이름, 전화번호를 반드시 기입해서 제출해 주시기 바랍니다.)

수능 백일기도 안내(8월 7일부터)

함께 하실 분들은 전화 주시기 바랍니다.

- 중고등부 자모회(010-5697-2264) -

단체모임 안내

	일시	장소
토비아회	8월5일(주일)오전11시	회합실
선교분과	8월10일(금)오전11시	회합실
하늘의문Co	8월12일(주일)오후2시	회합실
전례분과	8월17일(금)오후7시	회합실
성모승천Xu	8월18일(토)오전10시	회합실
하늘의여왕Cu	8월18일(토)오전10시	회합실

오늘은 교구 사제양성 후원을 위한 2차 헌금이 있습니다.

주일학교 여름신앙학교 후원 감사 드립니다

성모회 100,000원

우리들의 정성(2018. 7. 23. - 7. 29.)

교무금 (75세대)	6,040,000
주일헌금(연중제17주일)	3,534,620
감사헌금 : 우희정(5만원), 양정훈, 송민수 부부(100만원), 김애자(5만원), 이정례(5만원),	1.150.000
시설헌금 (2명)	110,000
성소후원금 (12명)	188,000
사회복지후원금 (5명)	55,000
합계	11,077,620
자동이체계좌 : 신협 (131-001-192761) 대천동성당	

※ 일시적인 계좌이체는 성명과 해당 월 또는 개월수를 꼭 기입바랍니다.

미사 안내			전례 봉사		성사 안내	
주일	토요일	오후 7시(중고등부)	금주	동남A	고해성사	미사 전 30분
	오전	10시(교중)	8/12	유안A	유아세례	3, 6, 9, 12월 둘째 주 토요일 오후 2시
	오후	4시(어린이), 7시(일반)	8/19	무능리	병자영성체	매월 첫째 주 금요일
평일	월	오전6시	예비자교리		집.차축복	2주전
	화·목	오후8시	주일	오전9시	혼인면담	2개월전
	수·금	오전10시	화	오후8시	병자성사	위급 시/구.반장 신청
특별헌금		교구 사제양성후원				
주일미사 참례율		1,001(24.8%)				

<p>✦ 미 사 시 간 ✦</p> <p>평 일 : 월 오전 6:00 화, 목 오후 7:30 수, 금 오전 10:00 첫 토 : 오전 10:00(성모신심) 첫 목 : 오후 19:30(성시간) 토요일 : 오후 7:30 주 일 : 오전 7:00, 오전 10:30 오후 7:30(청소년, 청년)</p>	 <p>대학동성당</p> <p>e-mail : daehak@casuwon.or.kr ☎15588 안산시 상록구 한양대학 1길 60 사무실 (031)407-9601 FAX (031)407-9602</p>	<p>주임신부 유재결(프란치스코)</p> <p>전교수녀 마리아 사베리아</p> <p>연령회장 김희경(엘리사벳) 010-3498-5891</p>
---	--	---



주 - - - 님 - 은 하늘의 양 - 식 을 주 - - - 셧 네

✦ 특별 봉헌 안내

- 오늘은 사제양성 2차 헌금이 있습니다.

✦ 성소후원회 후원금 및 회원 모집

- “수확할 것은 많은데 일꾼은 적다.” (루카10,2)
매월 첫 주일은 성소 후원회 회원 모집 및 후원금을 모금하고 있습니다. 후원금은 예비 성소자 및 신학생, 수도자를 위하여 사용됩니다.
(후원금 납부는 사무실 및 매월 첫 주 성모상 앞 성소분과)

✦ 중·고등부 여름 캠프

- 일 시 : 8월4일(토)~5일(주일)
- 장 소 : 힐링펜션(화성시 서신면), 남양성지
- 문의신청 : 교감 010-7175-9427

✦ 초등부 복사단 캠프

- 일 시 : 8월6일(월)~7일(화)
- 장 소 : 어농 청소년 성지
- 주님안에서 더욱 성숙된 모습으로 성장하는 시간이 되도록 여러분의 많은 기도 바랍니다.

✦ 미사 안내

- 8/15(수) 성모 승천 대축일 미사는 07:00, 10:30에 봉헌 됩니다.
- 합동미사 예물을 정성껏 준비하시기 바랍니다.
- 성모승천 대축일 제대 꽃 봉헌 받습니다.(사무실)

✦ 제129차 비다누에바 참가 신청

- 일 시 : 8월24일(금) 19:00~26일(주일) 16:00
- 장 소 : 갯등이 피정의 집(봉당읍 왕립리 소재)
- 신청기간 : 8월 3일 17:30까지 ☎247-6242

✦ 구역별 전례 청소 안내

전례 구역		청소 구역			
날 짜	구 역	날 짜	성 전	하상관	화장실 마당
7/29	사랑	7/28	축복	호수	푸르네
8/5	평화	8/4	허브	대학동	초롱
8/12	행복	8/11	민들레,향기	화평	동지
평일 독서 : 월, 목, 금 - 매월 첫째주 가정미사					

✦ 위원회 및 단체 월례 모임

단체명	일 시	장 소
성소분과	8/5(주일) 교중 미사 후	회합실
선교분과	8/5(주일) 교중 미사 후	회합실
현화회	8/10(금) 10시 미사 후	회합실
울뜨레아	8/11(토) 17:30	회합실
꾸리아	8/19(주일) 교중미사 후	하상관
자모회	8/19(주일) 교중미사 후	회합실
전례분과	8/19(주일) 교중미사 후	회합실
청년회	8/19(주일) 저녁미사 후	하상관
청소년위	8/21(화) 저녁미사 후	회합실
제분과	8/21(화) 저녁미사 후	회합실
* 위원회 및 단체 월례 모임 날짜를 매월 초에 본당 사무실로 통보하여 주기 바랍니다.		

✦ 사무장 하계휴가로 8월6일(월)부터 8월10일(금)까지 본당 사무실 업무 쉽니다.

✦ 지난 주 우리들의 정성 (7/16-22)

수 입		지 출	
전주이월금	67,373,690	청소년행사지원비	2,005,000
미사에물	970,000	국민연금	72,900
교무금	2,320,000	복리후생비	54,260
주일헌금	2,643,000	수도광열비	1,500,200
감사헌금	1,000,000	통신비	79,860
성소후원금	10,000	잡비	778,100
사용료수입	300,000	시설영선비	370,000
		특별헌금	2,407,500
합 계	74,616,690	합 계	7,267,820
7월 22일 잔액		67,348,870	

성소후원금(단위:천원) 김동호 10.

감사헌금(단위:천원) 이영근 1,000.

사용료수입(단위:천원) 상당소 300.

봉헌내역에 이의가 있으시면 사무실로 문의하여 주세요.

성당 주변에 주차할 경우 연락처를 반드시 남기고, 주택가에 주차할 경우 출구를 확보하여 주기 바랍니다.

안성 던지실 평화의 모후 성당

주 임 신 부: 이 문 성 (알 품 소)

총 회 장: 최종환 (요한세례자)

연 령 회 장: 정 영 윤 (안드레아)

연 락 처: 010-9769-8451

사 무 실: 031)674-0617

카 페 <http://cafe.daum.net/dunjisil> 메 일 deonji@casuwon.or.kr

① 교회의 가르침 배우기 ② 미사성제 정성껏 봉헌하기 ③ 마음모아 기도하기 ④ 나눔과 베품의 삶 살아가기

117536 경기도 안성시 금광면 와개산길 30

☞ 특별헌금

매월 첫 번째 주일은 사제양성후원을 위한 2차헌금이 있습니다.

☞ 전례안내

8월 6일	주님의 거룩한 변모 축일
8월 8일	성 도미니코 사제 기념일
8월 10일	성 라우렌시오 부제 순교자 축일

☞ 안성지구순교자현양대회

일 시	9월 16일
장 소	죽산순교성지
접 수	사무실 차량예약관게로 인원파악이 필요합니다.
※본당미사는 없습니다.	

☞ 성당 대청소

8월 15일 성모승천대축일을 맞이하여 성당 대청소를 하고자 하오니 많은 교우분들의 적극적인 참여를 부탁드립니다.

청소날짜: 8월 12일 교중미사후

☞ 전입교우

구역	성명 및 세례명	이전성당
서운	정용운 요셉 윤상화 마리아	와동 일치의 모후

☞ 꾸르실료 교육(8월 9일~12일)

여성 제193차 꾸르실료 교육에 본당에서는 홍명식 율리안나 자매님께서 참가하십니다.

☞ 제단체일정

단 체	일 시	장 소
연 령 회	8월 12일	소성당
안드레아회	8월 12일	복음터
안 나 회	8월 13일	소성당

☞ 봉사안내

차 량	청 소
5일 엄익준 베드로	4일 복거
12일 이기용 요셉	11일 금광

☞ 교중미사

날짜	해 설	1 독 서	2 독 서	봉 헌금정리
5일	오 순 이 젼 마	홍 인 표 아오스딩	박 인 원 로 사	내 우
12일	관 경 희 아 네 스	안 성 남 아브라함	원 중 임 젼 마	현 수

☞ 성인복사

5일	조 영 문 권 영 길 요 요 셉	문 셉 권 요 영 길 준 딩 김 철 기
12일	임 아 오 근 스 준 딩 김 바 철 오 기 로	

☞ 주일 미사 참여자 수

	1,328명	토요 미사	교중 미사	계	참례율
연 중 제 16 주 일		75	280	355	26.7%
연 중 제 17 주 일		107	282	389	29.3%

☞ 하느님께 드린 우리들의 정성

연중 제16주일	주 일 헌 금	1,823,000
	교 무 금	1,070,000
	감 사 헌 금	400,000
	후 원 금	9,260,000
연중 제17주일	주 일 헌 금	1,561,000
	교 무 금	2,070,000
	감 사 헌 금	600,000

† 미사시간 및 교리안내 †	
주 일 미 사	오전 10:30(교중미사) 토: 오후 7시(청소년미사)
평 일 미 사	월,금: 오전6시 화,목: 오후7시 수: 오전 10시
교 리	주일 오전 9시

☞ 신협 131-001-193071 던지실성당

교무금 및 각종기부금입금계좌입니다.

성명 및 세례명을 꼭 기록하여 보내주세요.

✚ 성사 및 교적과 관련된 사항은 매우 중요하오니 변경된 사항이나 확인하실 사항은 꼭 사무실로 연락을 주십시오.



도척성당

주보성인 : 성 김대건 안드레아

<http://cafe.daum.net/docheok1977>

주임신부 : 조남구 마르코
사무실 : (031) 761-5146
사제관 : 761-5275
FAX : 763-8298
E-mail :

docheok@casuwon.or.kr

2018년 8월 5일 - 연중 제 18주일 -

	일	월	화	수	목	금	토
미사 안내	본당 06:30 10:00 19:00	06:30	19:30	10:00	19:30	10:00	
요양원	08:30	06:30				09:20	06:30

성모신심미사 : 첫째주 토요일 오전 10시
청년 미사 : 주일 오후 7시
예비자 교리 : 주일 오전 11시 30분
유아세례 : 짝수 달 성모신심 미사 후
고해성사 : 미사 전 30분

◆ 특별 봉헌금 안내

- 오늘은 사제양성을 위한 2차 헌금이 있습니다.
정성껏 준비해 주시기 바랍니다. - 감사합니다. -

◆ 성모 승천 대축일 미사 안내

- 일시: 8월 15일(수) 오전 10시
- 의무 대축일이므로 미사에 꼭 참례 바랍니다.
- 합동미사 예물 있습니다. 당일 미사 전 봉헌.
- 주일과 같이 차량운행 합니다.
- * 본당에서는 꽃 판매를 하지 않습니다.
세례식 관련 축하 꽃다발은 미리 준비하여
주시기 바랍니다.

◆ 일반·은빛 여정 개강 신청 접수

▶ 일반여정

- 일 시: 8월 27일(매주 월) 19:30~21:30
- 내 용: 마태오 복음
- 수 강 비: 2만원(교재비별도)

▶ 은빛여정(지혜과정)

- 일 시: 8월 31일(매주 금) 10:30~12:10
- 내 용: 역사서 I
- 수 강 비: 1만원(교재비별도)
- 문의 및 접수 : 사무실

◆ 여름철 성전 냉방 안내

- 본당 평일 성전 에어컨을 제대 앞쪽에서만
켜고 있습니다.
- 신자 분들께서는 제대 앞쪽에 앉아 주시기 바랍니다.

◆ 구역 반 모임

구역	요일	시간
유정리	매월 2째, 4째 주 수요일	20:00
노루목	1반 매주 수요일	20:00
모롱고지	매월 2째, 4째 주 수요일	20:00
심포니	매월 2째 주 수요일	20:00
새터	매월 1째주 금요일	16:00
사기소	매월 1째, 3째 주 화요일	10:00
상림		
시어골	매월 2째, 4째 주 월요일	11:00
웅골	매월 2째 주 수요일	19:30
궁뜰	1반 매월 1째, 3째 주 일요일	15:00

* 문의 사항은 사무실 및 각 구역장님께로 연락주세요.

◆ 소공동체 월례회

- 일 시 : 8/12(주일) 교중미사 후 교육관

◆ 지난주일 미사 참례자

신자수	미사 참례자	참례율
1,076	377(요양원 제외)	35.04

◆ 우리들의 정성 - 감사합니다.

주일헌금	1,706,000	교무금	2,860,000
사회복지	835,000		

◆ 전례 봉사 및 성당 청소

미사	전례봉사, 청소	차량 봉사
이번주	소터	청년회
다음주	모롱고지, 새터	레지오(이희정 길명자)

* 구역에서 성당 청소 후 청소기 속 먼지를
반드시 털어 주시기 바랍니다.



주 - - - 님 - 은 하늘의 양 - 식 을 주 - - - 셧 네

* 교무금입금: 농협221043-51-075230 (재)천주교 수원 교구

✧ 미사시간 ✧			<div>도 촌 동</div> <div>성 베드로 성당</div> <div>성남시 중원구 도촌남로 146 (도촌동 649번지)</div>	주임신부 : 최광호 (바실리오)	
주 일	토	19:30		총 회 장 : 임성민 (벨라디노)	
	일	10:30 (교 중)		연령회장 : 김석기 (올리아)	
		15:00 (어린이)	(010-4680-8942)		
		18:00 (청소년)			
월 09:00 화·목 19:30 수·금 10:00					
성모 신심 미사					
매월 첫째 주 토요일 오전 10시					
			☎ 사제관 723-7004		
			☎ 사무실 723-7033		
			☎ F A X 723-7034		

✧ 고해성사 - 미사 20분전 ✧ 성경읽기 - 매일 미사 시작 30분전 ✧ 성시간 - 매월 첫 목요일 미사 후
 도촌동 성당 홈페이지 : <http://cafe.daum.net/dochondong.ca>

✧ 오늘은 8월 사제양성 특별헌금 있습니다.

✧ 주일 어린이 미사(오후 3시) 변경안내
 - 기 간 : 5일(금일)부터 8월 26일까지 4주간
 - 주일학교 여름방학 관계로 위 기간 동안 어린이 미사가 없습니다.

✧ '성모 승천 대축일' (의무대축일) 미사안내
 - 8월 15일(수) : 오전 10시 30분, 오후 6시
 ※ 합동미사예물은 정성껏 준비하시어 미사시작 전 합동예물함에 넣어주시기 바랍니다.

✧ 2018년도 성경필사노트 제출안내
 - 제출기한 : 8월 26일(주일)까지 / 기일엄수!
 ※ 8월 26일 이후 접수는 2019년도에 축복장을 받게 됩니다.(신·구약 완필 시)

✧ 본당 주차장 이용 제한 안내
 - 기 간 : 8월 9일(목) ~ 10일(금) 양일간
 ※ 위 기간 중에는 본당 여름 행사 관계(수영장 설치)로 주차공간이 매우 협소하오니 차량 이용을 자제해 주시기 바랍니다.

✧ 각 단체 회합 후 정리 정돈 및 전등·냉방 전원을 꼭 끄시고 퇴실하여 주시기 바랍니다.

✧ 휴가기간 미사참례 안내
 - 즐거운 휴가기간이라도 주일미사에는 빠짐없이 참례하시길 바랍니다. 피서지 인근 성당(공소) 연락처 및 미사시간이 매일미사 7월호 182페이지에 게재되어 있으니 참고하시면 되겠습니다.

✧ 8월 7일(화)은 사무실 휴무이오니 미사 지향 등의 용무는 미리 신청 바랍니다.

✧ 성소후원회 회원 모집 및 후원금 모금안내
 - 일 시 : 금일(매월 첫째 주일) / 매 미사 전후

교무금 자동이체 전용 계좌 안내

우리은행 : 1005-003-004880
 (예금주 : 천주교 수원교구 유지재단)

1. 교무금만 가능합니다.
(감사헌금, 사회복지후원금 등은 불가합니다.)
- ※ 교무금을 처음 내시는 분들은 사무실에서 책정을 먼저 하신 후에 자동이체가 가능합니다.
2. 교무금 명의 성명으로만 보내주세요.
3. 성명, 세례명 같이 보내주셔야 합니다.
(세례명이 길 경우 앞 3글자까지만)
예) 홍길동(프란치스코) → 홍길동프란치

✧ 월례회의 안내

단 체 명	일 자	시 간
연 령 회	8월 월례회의 없습니다.	
재정시설관리위원회	12일(주일)	교중미사 후
울뜨레야	12일(주일)	교중미사 후

✧ 구역별 전례 및 청소 안내

전 령	청 소	구 역
08월 05일 (연중 제18주일)	4일(토)	1구역
08월 12일 (연중 제19주일)	11일(토)	2구역

✧ 우리들의 정성

(2018년 07월 23일 ~ 2018년 07월 29일)

- * 주일헌금 : 1,127,000원
- * 본당 발전 기금 2차 헌금 : 621,000원
- * 교 무 금 : 2,050,000원
- * 감사헌금 : 정오순 3만원
- * 사회복지 후원금 : 140,000원



주 님 은 하 늘 의 양 식 을 주 셧 네

연중 제18주일 (2018. 08. 05.) 화답송



동백 성마리아 성당

용인시 기흥구 동백동 동백 8로 151 번지
본당 홈페이지 db.casuwon.or.kr

주임신부 최중혁 (마티아)
총 회 장 박희숙 (율리엤타)
연령회장 김 용 (베드로)
010 - 9439 - 5969

사무실 ☎ 286 - 1175
F A X ☎ 286 - 1141

성 마리아

“ 나에게 오는 사람은 결코 배고프지 않을 것이며,
나를 믿는 사람은 결코 목마르지 않을 것이다 ” (요한 6,34)

« 본당 전례 및 행사 일정 »

■ 2018년 8월 일정

내 용	일 시
토요 찬양 미사	11일(토) 오전 10시

■ 성모승천 대축일 미사 안내

- 날짜 : 8월 15일(수)
- 미사 : 오전 11시, 저녁 7시 30분
- ※ 8월 14일(화)저녁미사는 성모승천 대축일 특전 미사로 봉헌합니다
- ※ 성인 세례식 : 8월 15일(수) 오전 11시
- ※ 성모 승천 대축일은 의무대축일 이며 본당 주보 성인 축일 입니다
- 미사에 꼭 참석하시기 바랍니다
- ※ 성모승천 대축일은 가정 합동 미사로 봉헌 됩니다. 합동미사 예물은 세대 당 하나씩 정성껏 봉헌하여 주시기 바랍니다

■ 초등부 여름 신앙 학교 안내

- 주제 : “우리는 그분의 영광을 보았다” (요한1.14)

구 분	날 짜	장 소
저학년	8월 11일(토)	본 당
고학년	8.13(월)-15(수)	한마음청소년수련관

■ 중,고등부 여름 신앙 학교 접수

- 날짜 : 8월 06일(월) ~ 08일(수)
- 장소 : 제천 서로수 팜 카운티
- 주제 : “ 감기약 ”
- 문의 : 010 - 3116 - 6763

« 공지 사항 및 모집 »

■ 본당 성경 경시 및 암송 대회 안내

- 본당 성경경시 : 9월 02일(주일) 오전 9시 30분
- 장소 : 지하 식당
- 성경 작품 : 복음서 관련 작품(9월 16일까지제출)
- 교구 성경 경시대회 : 10월 14일(주일)
- 장소 : 효명 중학교 체육관
- ※ 교우 여러분의 많은 참여 부탁드립니다

■ 대입 수험생 100일 기도 모임

- 첫기도 : 8월 07일(화) 저녁 미사후
- 준비물 : 100일 기도책,묵주, 성가책
- 장소 : 2층 로즈마리 실
- 문의 : 010 - 7192 - 0611

■ 청소년 여름 신앙 캠프 후원 안내

- 동백 성 마리아 성당 청소년 여름 행사를 후원 하여 주실 분은 사무실에 접수하여 주십시오
- 청소년 여름 행사 기간 아이들의 간식으로 사용 합니다. 교우 여러분의 많은 관심 후원 바랍니다.

■ 본당 공동체 전출 교우 안내

전 출	성 명(세례명)	가시는곳
	박주희(안젤라)	광주 망운

- ※ 가시는 공동체에서도 행복한 신앙생활 하시길 기도합니다

■ 본당 앞 도로 주차 협조 안내

- 본당 앞 도로는 폭이 좁아 주차시 통행이 불편 하고 민원 발생 및 주차단속 되오니 가급적 대중교통이나 걸어서 다니시기 바랍니다

■ 복장 단정 및 에너지 절약

- 여름철 성당 출입 시 복장에 각별히 신경 써 주십시오 (반바지, 슬리퍼, 민소매등 착용금지)
- 교리실 사용 후 소등 및 에어컨 확인 후 퇴실 하여 주시고 불필요한 전등은 꺼주시기 바랍니다

■ 금주 교중미사 전례 봉헌 및 청소안내

날 짜	지 역 (구 역)	비고
8월 05일	동보 1200 구역	봉헌
8월 11일	1 지역	청소
8월 12일	휴먼 1300 구역	봉헌
8월 18일	2 지역	청소

■ 오늘은 사제양성 특별봉헌이 있습니다

■ 교무금 납부 및 주일 미사 참여인원

전체신자 현황	1,430 세대	3,583 명
교무금 납부	520 세대	36.36 %
주일 미사 참여	1,075 명	30.00 %

미 사 안 내	전례신심 (매월)		우리들의 정성	
	토 : 오후 4시 (어린이), 오후 7시 30분 (청년)	성모신심미사	첫 토요일 오전 10시	교 무 금 5,150,000
	주일 : 오전 11시 (교 중), 오후 7시 (중,고등부)	토요찬양 미사	둘째 토요일 오전10시	건축헌금 1,981,000
	월 : 오전 6시	성가정미사,성시간	첫 목요일 오후 7:30	주일헌금 3,454,850
	수, 금 : 오전 10시	병 자 영 성 체	첫 금요일 오후 11시	감사,후원 30,000
	화, 목 : 오후 7시 30분	유 아 세 례	첫 토요일 오전 11시	

이마트 단체 마일리지 적립 - 동백 성 마리아 성당 : 마일리지 번호 “ 0068 ” 입니다 (누적액 0.5% 환원)

 <p>동백성요셉성당</p> <p>우 : (17006) 경기도 용인시 기흥구 동백중앙로 199 동백에이스프라자 카페 : cafe.daum.net/DongBaektoo 전화 : 031)693-6211 팩스 : 031)693-6212</p>	<p>• 주일미사 : 토요일 19:30(토요주일미사) 주 일 11:00(교중) 16:00(어린이) 19:00(청소년)</p> <p>• 평일미사 : 월(06:00) 화.목(19:30) 수.금(10:00) 성모신심(매월 첫 토 10:00)</p> <p>• 전례.청소 : 8/4, 8/5 : 삼정 담당구역 : 8/11, 8/12 : 현대</p> <p>• 주임신부 : 김형중(그레고리오) • 총 회 장 : 유준형(요한세례자) • 연례회장 : 이병곤(베르나르디노) 010-5383-1383</p>
--	--



본 당 알 림

- **특별헌금 안내**
 - 이번주연중 제 18 주일) : 사제양성 2차
 - 다음주(연중 제 19 주일) : 건축헌금 2차
- **2019년 부활반 예비자 교리반 모집 안내**
 - 모집 기간 : 8월 30일까지
 - 반 편 성 : 주일반 09: ~ 10:30, 평일반 20:00 ~ 21:30
 - 문 의 : 010-5051-8407(선교분과장)

단 체 알 림

- **레지오 전단원 교육**
 - 일 시 : 8월 26일(주일) 교중미사 후 13:00 성전
 - 문 의 : 010- 5579-6047(레지오 서기)
- **신.구약 성경 완필자 필사노트 제출 안내**
 - 제출기한 : 8월 15일(수)까지(축복장 받은 노트 제외)
 - 시상내역 : 1회 완필자 - 교구장 성경필사 축복장
 2회 완필자 - 교구장 명의의 선물
 - 문 의 : 010-3347-8282(교육분과장)다. 시상내역
- **교 3 수험생 부모 기도모임 안내**
 - 대 상 : 수험생을 둔 학부모님
 - 일 시 : 8월 7일(주일) 저녁 미사 후 성당
 - 수험생 사진을 사무실에 제출바랍니다.
 - 수험생들이 시험을 준비하는데 많은 힘을 얻을 수 있도록 신자분들께 많은 관심과 기도 부탁드립니다.
 - 문 의 : 010-3095-3104(중고등부 주일학교 교감)
- **약혼자 주말 안내**
 - 일 시 : 45차 8월 31일(금) ~ 9월 2일(주일) - 본당 게시판 참조
- **M.E 주말에 초대합니다.**
 - 기 간 : 430차 8/24~8/26,
 - 대 상 : 혼인한지 3년 이상된 부부
 - 문의 : 010-9992-2906(권경희 루시아 M.E 대표)
- **연례회**
 - 8월은 연례회가 없습니다.
- **인보마을 가족봉사**
 - 일 시 : 8/12(주일) 14:00 인보마을 도착

□ 성소후원회 회비 접수

- 일 시 : 8/11(토) 특전미사 ~ 8/12(주일) 모든 미사 전 후
- 문 의 : 010-9993-5402(이용근 라우렌시오)

□ 주일 교중미사 전.후 차량봉사자 모집안내

- 주일 교중 미사 전 10시 미사 후 스타렉스 차량 봉사해 주실 분은 지원 바랍니다.
- 문 의 : 010-3741-6134(이강철 형제회장)

□ 서예 교실 수강생 추가 모집

- 가을학기를 맞아하여 수강생을 추가 모집합니다.
- 문 의 : 010-3974-0099(안익수 베드로)

□ 성물방 봉사자 모집 안내

- 토요일 저녁 봉사해주실분 지원바랍니다.
- 문 의 : 010-2047-1677(임지수 베로니카)

□ 전국 가톨릭 성지 순례(27차)

- 순례일 : 8월 25일(토) 5시 50분출발
- 순례지 : 광주교구 옥터(곡성성당), 순교자기념성당(나주), 성모승천수도회(광주)
- 신 청 : 미사 전.후(신청비 4만7천원)
- 문 의 : 010-2442-2207(송바오로), 010-2232-9888(유스테파니아)

지 역 알 림

□ 소공동체 형제회 모임(8/6 ~ 8/31)

- 신영구역 형제회 8/9(목)
문 의 : 010-6260-7619(이호용 스테파노)
- 동원 구역 형제회 8/9(목) 저녁 미사 후 교육관
문 의 : 010-5223-0874(김한배 루수)
- 성산 구역 형제회 8/18(토)
문 의 : 010-5392-2643 (장익준 마태오)
- 벽산 구역 형제회 8/17(금)
문 의 : 공석
- 어은목코아루 구역 형제회 8월에는 없습니다.
문 의 : 010-3455-3610(정석구 베드로)
- 초당 코아루구역 형제회 7/31(화)
문 의 : 010-6379-8852(이현 토마스아퀴나스)
- 창솔 1.2 구역 형제회 8/11(토)
문 의 : 010-3775-8322 (장인수 이사악)
- 현대 구역 형제회 8/11(토)
문 의 : 010-4408-6389(김한식 안드레아)



동수원성당

주보성인 성 최형(베드로) + 1866년 3월 순교

주임신부 : 조원식(요셉)

성당전화 : 031)247-4627(사무실)

F A X : 031)247-4642

연령회 : 010-4740-5119

E-MAIL : dongsuwon@casuwon.or.kr

수원시 영통구 이의동 1088-9번지

연중 제18주일

이번주는 사제양성후원과 성전신축을 위한 2차 헌금이 있습니다.

성수 축성 안내

· 일 시 : 8월 5일(주) 교중미사

사무실 휴가안내

· 기간 : 8월 6일(월) ~ 8월 10일(금)

휴가로 인해 사무실 업무가 어려우니, 미사지향 및 기타업무는 미리 신청하시기 바랍니다.

2018 중고등부 여름신앙학교 안내

· 일 시 : 8월 10일(금) ~ 8월 12일(주)

· 장 소 : 동수원성당

· 주 제 : “나, 너와 함께 있으니 두려워하지 마라.”(이사야서 41,10)

· 참가비 : 3만원

· 문의 및 접수: 주일학교교사 및 본당사무실
교감 김민진(요한) 010-8548-5453

(셋째 자녀 참가비 50% 지원)

(넷째 자녀 참가비 100% 지원)

복음서 성경읽기 완독표 제출안내

· 읽기기간 : 5월 1일(월) ~ 8월 8일(화)(100일간)

· 읽기 완독표 봉헌: 8월 15일(화) 10시30분

*100일간 예언서 성경 읽기한 완독표를 8/12(주)까지 사무실에 제출하여 주시기 바랍니다.

2018 본당성경경시대회 및 예상문제집 안내

· 본당성경경시대회 : 8월 25일(토)~26일(주) 미사후

· 시험범위 : 복음서

* 성경 경시대회를 위해 예상 문제집을 7월 28(토)부터 4주간 나눠드리오니, 많은 참여 바랍니다.

성모승천대축일 미사 안내

· 미사안내: 8월 14일(화) 19시 30분(특전미사)

8월 15일(수) 07:00, 10:30, 19:30

성모 승천 대축일은 의무축일입니다.

가정함동미사로 봉헌되오니 전 가족이 함께 참여 해 주시고 미사예물도 정성껏 미리 준비 하여 주시기 바랍니다.

신·구약 필사노트 제출 안내

· 필사노트 제출기한

-8/19(주)까지 본당 사무실로 제출바랍니다.

8월 형제회 모임 안내

	일시	장소	문의
경시장	8/5(주) 12:00	교육관	안찬희 010-3345-2987
대명수성	8/12(주) 12:00	교육관	최태현 010-2079-1152
트라벨	8/13(월) 20:00	8106동 703호	홍현하 010-5048-9065
이편한	8월 형제회는 쉽니다.		민동근 010-9562-6926
연무중	8/15(수) 교중미사후	미 정	김상민 010-5022-9598
수자인	8/18(토) 15:00	주민회의실	이종술 010-2678-7998

단체모임안내

· 연 령 회 : 8월 월례회의는 없습니다.

· 사목회의 : 8월 17일(금) 19시 30분

우리들의 정성(7/23~7/29)

· 교무금 2,825,000원

· 건축헌금 8,390,000원

· 주일헌금(연중 제17주일) 2,558,770원

· 사회복지후원금 60,000원

· 감사헌금

김만순 안나 100,000원

문형진 바오로 200,000원

· 성전신축헌금

故 고재구 안드레아 1,000,000원

미 사 시 간				전례담당 : 금주(차주)		유 아 세 례		주일학교 차량운행 안내	
주 일	토	15:00	초등부	초등부 주일학 교		3.6.9.12월 마지막주 토요일 4시		<div><초등부 차량운행></div> <div>· 연무동방향 2시20분 ~</div> <div>· 광고월빙타운 방향</div> <div>각 아파트 정문</div> <div>2시 20분</div>	
		19:30	중·고등부	중 · 고등부 주일 학 교		성 체 강 령			
	주일	07:00	성 인	최낙균 공현철 박근향		매월 첫 목요일 19:30 미사후			
				오인환 이보열 김순심		예비자교리			
		10:30	교 중	목 화 어희숙		매주 주일 9:20분 교육관			
				베르디움 김병호		혼 배 면 담			
19:30	청년부	청년 전례부		화 · 목 저녁미사 후					
평 일	월	06:00				봉 성 체		<div><중·고등부 차량운행></div> <div>중 · 고등부 주일학교</div> <div>저녁미사 후 차량운행</div>	
	수·금	10:00							
	화·목	19:30				매월 셋째주 목요일			

천주교를 알고자 하시는 분은 이웃 천주교 신자들 또는 사무실에 문의하십시오.

미사시간표		 동천성바오로성당 (16824) 용인시 수지구 고기로 45번길 38 www.dcpaul.or.kr 전화 263-4013 / 팩스 263-4026 dongcheon@casuwon.or.kr	주임신부 : 신정윤 라파엘 총 회 장 : 경창호 바오로 010-3541-5395 연령회장 : 김형식 베드로 010-5311-7330
주일	일 : 오전 7시, 오전 9시 중 : 오전 11시 년 : 오후 4시 반 : 오후 7시		
토	성모신심 : 매월 첫 토요일 오전 10시 초 등 부 : 오후 4시 토요일 : 오후 7시		
평일	월 : 오전 6시 화, 목 : 오후 7시 30분 수, 금 : 오전 10시		

• 성시간 - 매월 첫목요일 미사후 • 한자영성체 - 매월 마지막수요일 13시 • 유아세례 - 3,6,9,12월 둘째 토요일 오후3시 • 축복,혼인면담 - 사무실로 신청

주일미사 참례현황	7/28(토)		7/29(주일)				총신자수	참례	비율
	16:00	19:00	07:00	09:00	교중	16:00	19:00		
		163	194	307	205	191	177	1,237	26.1 %

✧ 미사에 대한 성인들의 가르침 ✧

'미사를 합당하게 드려야 할 만큼 드릴려면 천사가 되어야 할 것입니다. 우리가 미사의 가치를 완전히 알면 죽고 말 것입니다. 다만 천국에 가서 미사를 드리고 참례하는 것이 얼마나 큰 은총임을 깨달을 것입니다. 오, 하느님! 미사를 열성 없이 그저 드리는 사제는 얼마나 불쌍합니까!'- 성 요한 마리아 비안네

2018년 본당 복음화 실천방향

1. 교회의 미래인 젊은이들에게 관심을 갖는다.
(신앙교육에 대한 지원 및 격려)
2. 소공동체 모임에 적극적 참여
3. 주1회 평일미사에 참여하기
4. 전대사를 위한 성모신심미사와 성시간 참여
5. 신자의 6대의무중 하나인 교무금 봉헌하기



세 레 성 사
일 시 : 8월12일(주일) 11시교중미사중
(20명)

◆ 모여서 성경읽기(신구약 성경통독반 4차)

문 의 : 교육분과 010-3957-0148

	반명	요일	시간	시작일
개인신청	평일반	매주목	13~14시	8/23
	주말반	매주토	16~17시	8/25
그룹(3인이상)신청		그룹원간 요일,시간 지정후 접수		

◆ 특별헌금 안내

이번주(8/5) 8월 사제양성후원 2차헌금

※미사중에 성전봉헌을 위한 신축기금 별도로 봉헌합니다.

◆ 성모 승천 대축일 미사안내

일 자	시 간	봉헌금
8/15(수)	09시, 11시, 19시	합동미사예물

※의무 대축일입니다

◆ 수험생을 위한 100일 기도 어머니 모임

일시 및 장소 : 8/7(화) 08시30 바르나바실
준비물 : 수험생을 위한 100일 기도, 묵주, 성가책
문 의 : 김 요안나 010-3235-3713

◆ 44기 예비자 총교리 및 면담

총교리 : 8/11(토) 오후4시
면 담 : 8/7(화),8/9(목) 20시, 8/11(토) 15시

◆ 모임 안내

연령회월례회의 : 8/12(주일)9시미사후(바오로실)

◆ 선교부스 지킴이 봉사

선교봉사기간 : 9/10(월)~9/16(주일)
10/1(월)~10/21(주일)
(주1~2회, 일일, 반일 봉사)

접수처 : 성당사무실

문 의 : 최 크리스티나 010-8142-0268

◆ 교육관 신축을 위한 건축위원과 시설분과장

봉사자를 추천받습니다 (건설분야 종사자나
유경험자, 여성신자, 관심있는 분)

◆ 제24차 교구성경잔치(10월14일) 안내

성경잔치에 공모할 성경작품, 성경필사를 미리
준비하셔서 사무실에 제출해 주시기 바랍니다.



주 - - - 님 - 은 하늘의 알 - 식 을 주 - - - 셨 네

† 소통과 참여로 쇄신하는 수원교구! 신앙의 기쁨! 젊은이와 함께!

주임신부:이규현(가롤로) 본당총회장:이창규(안티모) 사무실 : 8015-1004 FAX : 8015-4006	 동탄능동성당 목주기도의 복되신 동정 마리아 18423 화성시 동탄하나1길 14 Http://cafe.daum.net/dtndsd	미 사 시 간	
		월	06:00
		화,목	19:30
		수,금	10:00
		토	18:30 (초등부/토요주일제녀미사)
주일	10:00 (교중미사)		
	18:30 (청소년/청년)		

✦성모신심미사: 매월 첫째(토)오전10시 ✦유아세례식: 3.6.9.12월 첫째(토) 오전11시 ✦집,상가,차축복: 사무실 신청

● **지난주일 미사참례 인원: 총 833명**

초등부	교중	청소년·청년
306	325	202

● **2차헌금:** 사제양성후원금 입니다.

● **중·고등부 주일학교 여름신앙학교**

장소: 화성시 한울유스센터
 기간: 8/10(금)~8월12일(주일)
 회비: 본인 6만원, 성당지원 12만원
 오전9시30분까지 성당 집결합니다.

● **성모승천대축일 미사 안내**

8/14(화) 저녁7시30분, 8/15(수) 10시
 가정합동미사예물은 정성껏 봉헌하십시오.

● **2018년 교구 성경잔치**

신·구약 성경필사 완필자
 8/12(주일)까지 사무실 제출 하십시오

● **M.E 주말 부부교육 신청**

참가일자: 8/24(금)~8/26(일)
 8/14(화)까지 신청하십시오.
 문의: 정다영 라우렌시아(010-8412-6342)

● **대입수험생 부모 100일기도**

기간: 8/7~11/13, 매주 화~토, 오전9시
 첫기도모임: 8/7(화) 9시, 성당
 준비물: 성가책, 묵주, 기도서, 매일미사
 사무실에 기도 신청하십시오.

● **성가대 단원 모집**

남성단원(테너2명, 베이스3명) 형제님들의
 많은 관심 부탁드립니다.
 문의: 신인철(프란치스코) 010-2326-0147

● **초등부 주일학교 방학**

8/25일까지, 방학기간 토요일 미사는 어린이
 미사가 아닌 토요일 저녁 주일미사로만 봉헌됩니다.
 초등부 어린이들은 부모님과 함께 주일
 미사를 봉헌하십시오.

● **전례봉사**

날짜	예 물	신자기도
8/5	엄순석(스테파노) 석미라(루치아)	한 화
8/12	송인목(발렌티노) 김선미(아녜스)	롯데2

● **성당청소(10:00)**

날짜	청 소	날짜	청 소
8/4	현대, 삼부	8/11	주상, 메타

* 2018년 청소 일정표는 게시판 참고하십시오

● **교무금**은 하나님께 받은 은총에 감사드리며 교회의
 유지와 발전을 위해 봉헌하는 **신자의 의무입니다.**

교 무 금	신한 140-007-872416
건축헌금	신한 140-007-872423
사회복지후원금	신협 131-013-601179
성소후원금	신협 131-015-132348
예금주: 동탄능동성당(입금하신분 성명을 꼭 기재해주세요)	

● **지난주 우리들의 정성**

과 목	금 액
1차 주일헌금	2,231,100
2차 건축헌금	1,243,000
교 무 금	6,840,000
건 축 헌 금	80,000

† **화답송** (연중 제18주일)

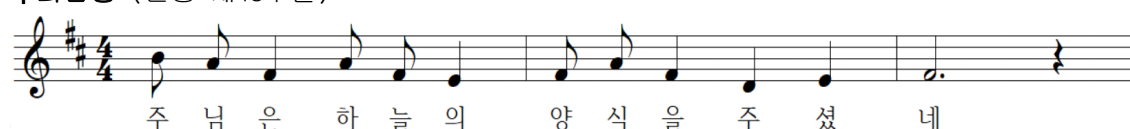

천주교를 알고자 하시는 분은 이웃 천주교 신자들 또는 사무실에 문의하십시오.

미사 안내		 천주교 수원교구 동탄부활성당 오상의 성 비오 (18440) 화성시 금반2길5(반송동) 전자우편 : buhwal@casuwon.or.kr 다음카페 : cafe.daum.net/dtbuhwal	사 무 실 ☎ 613-9623 FAX 613-9624 주임신부 김만희 요셉 613-9621 총 회 장 조상석 프란치스코 010-5345-7012 연령회장 강현 그레고리오 010-6266-2017
주 일	토요일: 저녁 19:30 09:00(성인) 11:00(교중) 18:30(젊은이)		
토	16:00(어린이) 매월 첫째 주 어린이미사 없음 (가정주일)		
평 일	06:00(월), 19:30(화·목) 10:00(수·금)		

◆ 고해성사 : 미사 30분 전	◆ 유아세례 : 찹수달 세 번째 토요일 저녁 19:30 미사 후
◆ 병자 영성체 : 매월 첫 수요일	◆ 혼인면담 : 최소 2개월 전 주임신부님과 면담
◆ 성시간 : 매월 첫 목요일 저녁미사 후	◆ 차·집·상가축복 : 상시 접수
◆ 성모신심미사 : 매월 첫 토요일 오전 10:00	◆ 예비신자 교리 : 금-10:00 미사 후/주일-09:30

자녀에게도 기쁜 신앙을 위하여! 말씀에 소중히! 가정에서 기도들!



이번주 - 연중 제18주일 토지부채상환을 위한 만원주일
 다음주 - 연중 제19주일 토지부채상환을 위한 2차현금

【알림】

- ◆ 성모 승천 대축일 미사(의무 대축일)
 • 8. 15.(수) 11:00, 18:30
 온 가족이 함께 미사에 참여하여 성모님께서 보살펴주시는 모든 은혜에 감사드리며, 정성된 마음으로 가정합동 미사 예물을 봉헌합시다.
- ◆ 성모신심미사/가정주일/주일학교 미사 변경 안내
 - 9월 첫 주부터 시행(9. 1. 토)

구분	변경 전	변경 후
성모신심미사	매월 첫번째 금 10:00	매월 첫번째 토 10:00
	매월 첫 금요일은 일반 평일미사로 봉헌	
가정주일	매월 네 번째 주일(토, 일)	매월 첫번째 주일(토, 일)
	가정주일 음악미사도 매월 첫번째 주 토요일로 변경 8.25(토)에서 9. 1.(토)로 변경되어 시작합니다.	
주일학교	매월 네 번째에서 첫 번째 주일로 변경(토, 일) 개학일정 및 미사변경 확인 바랍니다.	
※전례분과/여소공은 전례 및 청소시간 일정(시간) 확인 바랍니다.		

◆ 참 좋은 호프-일일 포차

- '하느님께서 보시니 손수 만드신 모든 것이 참 좋았다.(창 1,31)
- 8. 18.(토) 20:30, 지하 아가페홀
- 청년들이 준비한 각종 식사 및 음료, 나만을 위한 세례명 묵주팔찌도 주문접수/제작(8월 내)해 드립니다.
- 주최: 청년회

【모임/행사】

- ◆ 유아세례
 • 8.25.(토) 19:30 미사 후 성당
 • 접수: 8. 19.(주일)까지 사무실로 신청바랍니다.
- ◆ 병자영성체
 • 8. 8.(수) 10:00 미사 후
- ◆ 수험생 부모기도 모임
 • 일시: 8. 7.(화)부터 매일 저녁 20:30 지하 1회합실
 • 준비물: 묵주, 수험생을 위한 100일 기도서
 • 문의: 교감 안 요셉 010-9397-3959

【전입/전출】

전입오신 형제·자매님 환영합니다.◎

구분	세대주	주 소
전입	강인숙 루시아(3)	한화2차 622-1403
	김진철 대견안드레아(3)	월드2 648-401
	이명운 가브리엘(4)	한화우림 노작로4길 201
전출	정의석 도미니코(2)	신도6 611-2
	이종찬 미카엘(1)	한화2차 628-2603
	조귀자 모니카(1)	휴먼1 503-1703

【전례·청소 구역】

전례				청소	
8월 5일	11:00	협택1		8월 11일	협택2
8월 12일	11:00	협택2		8월 18일	서해

◆ 수원교구 여성 193차 꾸르실료(8. 9.~8.12.)

- 최선희 빅토리아, 김유라 마리아 자매님의 영육간의 건강과 좋은 피정이 될 수 있도록 기도 부탁드립니다.

연중 제 18주일 2018.8.5



주 님 은 하 늘 의 양 식 을 주 셧 네

◆ 교무금·건축헌금: 우리은행 1005-880-962300 동탄부활성당 신자의 기본 의무입니다. 정성껏 봉헌하여 주시기 바랍니다.
 하느님께서 반드시 여러분을 찾아오실 것입니다.(창세 50,25)



동탄숲속성당

(아씨시의 성 프란치스코)

(18427) 화성시 능동 1127번지 (동탄숲속로 22)
http://cafe.daum.net/dtsd

주 임 신 부
김태규 방그라시오
사무실: 378-9494
FAX : 378-9493

총 회 장 : 조재현 미카엘
010 - 2870 - 8329
연령회장: 이동우 후 고
010 - 9349 - 5284

주 일	09:00 (일반주일 미사) 11:00 (교 중) 19:30 (청 년 미 사)	평 일	월: 아침 06:00 화, 목 : 19:30 수, 금 : 10:00
토	15:00 (토요일 어린이 미사) 19:30 (토요 주일 저녁미사)	매달 첫(토) 오전10시 성모신심 미사 매달 첫(목) 저녁 미사 후 성시간	

본당 사목 목표 : 주일미사 참석 35% / 교무금 책정율 50% !!

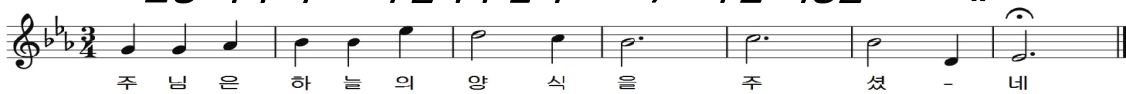

■ 연중 18주일 2차는 사제양성 후원
금으로 특별헌금입니다.

■ 성모승천대축일 미사 일정

- 일자 : 8/15일(수) 오전9시, 교중11시

※ 대축일 합동 미사예물을 정성껏 준비하여
사무실이나 미사 예물함에 넣어주시기 바랍니
다.(기부금영수처리 가능함)

■ 예비자 입교식 안내

- 입교식 : 8월19일(일) 교중미사
세례식 : 2019년 예수부활대축일 예정
- 문 의 : 박봉주 세라피나 010-7925-6179
※ 선교에 동참합시다

■ 초등부 여름방학 안내

- 방학 안내 : 7/28일(토)~8/31일까지
어린이 미사와 교리가 없습니다.
- 문 의 : 교감 장현정 수산나 010-5207-1739

■ 중고등부 여름신앙학교 신청 안내

- 주제 :평화가 너희와 함께!!
- 일시 : 8/6일(월)~8/8일(수)2박3일
- 장소 : 서해천수만 청소년수련관 &해미성지
-참가비:1인 15만원(본인:5만원,본당10만원)
- 문의 : 교감 송다혜 엘리사벳 010-9901-5105

■ 수원교구 제24회 성경잔치 참가신청

- 일시: 10월 14일(일)/장소: 효명중학교
- 대상:전신자/참가자 :문제집 과 암송카드 나감
- 부문: 성경- 경시, 암송,그림,글 대회(개인,팀)
- 필사: 8월15일까지 사무실 제출
- 문의:교육분과장 채명숙 첼리나 010-7142-3292

■ 본당 관리장 채용

- 자격: 세례받은자3년 이상/유경험자/자격증 우대.
- 제출서류 :자필이력서(사진부착), 자기소개서.
교적사본, 주민등본, 본당주임신부님 추천서
각1부씩 (타본당 시)
- 연락처 : 031-378-9494 (동탄숲속성당 사무실)

■ 전례 /청소/주차 봉사안내(8/12)일

구역전례/미사안내	삼 성 - 증거자들의 모후
구역청소/레지오	푸른포스코 - 기쁨의 샘(8/8일)
주 차 정 리	푸른포스코 - 황금궁전

■ 2018년 수능기도 부모 모임 안내

- 부모 모임일 :8월5일(일)교중 후
- 장 소 : 성전 / 수능일: 11월15일(목)
- 수능기도:8/7일(화)~11/14일(수)

■ 일요일 저녁미사 반주자 모집

- 반주 “야훼이레” 코드반주 가능하신분
- 문의 : 단장 김영진 로사 010-4365-0238

■ 사회복지분과 위원 모집 합니다.

- 월례회의는 매월 둘째주 화요일 저녁미사 후
- 문의 :분과장 김민정 모데스타 010-7419-1104

■ 교무금/건축금 입금계좌 입금하신 분 이름을 꼭 기재 바랍니다.

교무금 : 우리은행 1005-602-048728
건축금 : 우리은행 1005-002-048702
예금주 : (재)천주교수원교구유지재단

■ 단체 모임 및 월례회의 일정(성당)

- 성 모 회 : 8/10일(금) 미사 후
- 사회 복지분과: 8/14일(화) 미사 후

천주교를 알고자 하시는 분은 이웃 천주교 신자들 또는 사무실에 문의하십시오.

천주교 수원교구 동탄영천동성당

주임신부 : 서 종 업 (라파엘)

총 회 장 : 이택영 도미니코 010-5339-2433
 연례회장 : 김세형 마태오 010-5344-2858
 사무실 : 031) 8055-0931 FAX 8055-0932
 18465 화성시 동탄면 풀무골로 77
<http://cafe.daum.net/youngchoen>
 e-mail:yeongcheon@casuwon.or.kr

미사 안 내	평 일	월 화	오전 6시	수, 금 목	오전 10시	유 아 세 례	성탄,부활,성모승천대축일 미사후
			오후 7시30분(구역)		오후 7시(성시간)	예비신자교리	주일(09:00), 금(11:00)
주 일	토요일	토요일	오후 7시(중고등부)			환 자 영 성 체	매월 첫째 주일 후 목요일 오전
주 일새벽	오전 7시			교 중	오전 10시 30분	성모신심미사	매월 첫째 토요일 오전 10시
어 린 이	오후 5시(초등부)			주일저녁	오후 7시 30분	고 해 성 사	매미사 30분 전, 주일저녁미사 중

【성체를 모시는 올바른 방법】

- 1.미사 30분전 미리 와 조용히 성체조배를 한다.
- 2.성체를 모시러 나갈 때는 질서 있게 나아가 앞 두세 사람 전에 미리 성체에 절한다.
 왼손을 오른손으로 받쳐 든 상태로 사제가 "그리스도의 몸"하면 "아멘"하고 응답하고 성체를 받아,
 옆으로 몇 발짝 나와 제대를 향해 서서 오른손으로 집어 모신다.
- 3.주님께서 우리 마음 안에 오셨음을 감사드리며 기도한 다음 성가를 부른다.
- 4.미사 후 공식기도가 끝나면 질서 있게 조용히 나온다.

◆2차 특별헌금 안내

- 금 주:08.05 사제양성/건축헌금
- 차 주:08.12 건축헌금

◆성모승천대축일 합동미사 안내

- 일 시:8월15일(수)오전7시/오전10시30분

◆제4기 성모승천반 세례성사 일정 안내

- 종합교리:8월 8일(수) 20시
- 면 담:8월 9일(목) 미사 후
- 대부모만남및총연습: 8월 10일(금) 20시
- 세례성사:8월 11일(토) 토요일미사 중

◆유아세례성사 신청 안내

- 대 상:0세-초등2학년
- 세례식:8월15일(수)성모승천대축일미사 후
- 신청마감:8월 12일(주일)까지
- 신청문의:신청서작성(대부모정함), 사무실

◆본당 견진성사 및 전신자 교육 안내

- 견진성사 준비사항(8월중):강좌듣기/책 읽기
- ▶박승찬교수의 「그리스도교, 서양 문화의 어머니」
 (평화방송,유튜브)/ 「알수록 재미있는 그리스도교 이야기」1,2(도서, 성물보급소에 비치)
- 교 리:9/05(수),9/12(수),9/19(수),9/28(금)
 (20:00-21:30, 총 4회)
- 강 사:김대우(모세)신부님
- 면 담:9/25(화)-9/27(목)미사 후(추후공지)
- 일 시:9월 30일(주일) 교중미사 중
- 신 청:2만원(일반 1만원), 사무실 및
 교육분과(010-7255-3754)

◆구리아 월례회의: 8월 16일(목) 미사 후

◆주일학교(초등고학년)여름신앙캠프 갑니다.

- 일 시:8월 10일(금)-8월 12일(주일)
- 장 소:강화도 바다의 별 청소년수련원
 (건강하게 다녀올 수 있도록 많은 기도와 관심바랍니다.)

◆구역미사·전례·청소 배정 안내

- 금 주: 반도1차/예미지1차구역
- 차 주: 계 룡/금강3차구역

구 역 미 사 안 내		
날 짜	구 역	집축복신청문의
08.07 화19:30	반도1차/예미지1차구역 반도1차 1023동301호	곽연정 마리아 010-5387-3327
08.14 화19:30	계 룡/금강3차구역 금강3차 942동1204호	곽연정 마리아 010-5387-3327
해당구역 구역장님들은 1주 전 사무실에 오셔서 구역 전체교적을 미리 확인하시기 바랍니다.		

주 간 봉 헌 금 내 역	
주일헌금(연중 제17주일)	3,083,000
특별헌금(건축헌금)	1,874,000
교 무 금(07.23 - 07.29)	9,696,000

주 일 미 사 참 례 현 황						
토요일	주일새벽	교중	어린이	주일저녁	합계	참례율/신자수
175	193	246	212	143	969	24.9% /3,888



♣ 미사 안내 ♣		<div>마도성당</div> <div>주보성인 : 성녀 파우스티나</div> <div>주소 : 경기도 화성시 마도북로 376 우편번호 : 18537</div>	주임신부 : 안 빈(제랄드)	
주일(교중)	10:30		사무실 : 031) 8055 - 8390	
월 요 일	06:00		이메일 : mado@casuwon.or.kr	
화 · 목요일	19:00		F A X : 031) 8055 - 8391	
수 · 금요일	10:30		총 회 장 : 성낙철 요한사도	
토 요 일	19:00		010-3779-1664	
고해성사 : 미사 30분 전			연령회장 : 이신모 요아킴	
			010-3104-1158	

☑ 8월 5일 (일) 연중 제18주일 미사

이번 주: 사제 양성 / 다음 주: 성전 건립

☑ 초중고 주일학교 여름신앙 캠프 안내

일시 : 8월 12일 일요일 아산 스파비스
아이들이 무사히 다녀올 수 있도록 많은
관심과 기도를 부탁드립니다.

☑ 성모승천대축일 미사 안내

8/15(수)	10:30	성모승천대축일
※합동미사에물이 있습니다. 합동미사에 물도 교무금 통장으로 합산되오니 꼭 !! 봉투에 구역과 성명을 기재해 주시기 바 랍니다.		

☑ 성모 승천반 세례식 안내

일시: 8월 15일 수요일 대축일 미사 중
예행연습 : 8월 12일 교중미사 후
세례 받으실 분들과 대부 대모님은 꼭 참석
해 주시기 바랍니다.

☑ 차량봉사자 / 성인 복사단 모집

차량봉사자를 구합니다.
성인 복사단을 모집합니다.

☑ 예비신자 모집 안내

성탄반 (12월 25일 세례 예정)
천주교에 관심이 있는 분들을 기다리고
있습니다. 많은 기도를 부탁드립니다.

☑ 단체별 모임 안내

레지오회합: 매주 화요일 미사 후
소 공동체: 매월 1째주 일요일 미사전 10시
연 령 회: 매월 3째주 일요일 9시50분연도
전 레 부: 매월 4째주 토요일 미사 후
사 목 회: 매월 마지막주 일요일 미사 후

☑ 폐지, 헌옷 수거 주의사항 안내

폐지 수거(매일미사책, 주보, 신문, 박스 등)
헌옷 수거(뒀은 꼭 비닐에 / 젖은옷 반품됨)
반품품목: 솜이불, 베게, 장화, 슬리퍼, 고무신

☑ 우리의 봉헌

◆ 지난 주 미사 참례 185 명 ◆	
주 일 헌 금	653,000원
2 차 헌 금	539,000원
교 무 금	1,230,000원
감 사 헌 금	50,000원
건 축 헌 금	430,000원
타본당 건축헌금	810,000원
후 원 금	0원
차 비	19,000원
◆ 18 . 7 . 23 . ~ 18 . 7 . 29 . ◆	

☑ 헌금 납부 내역

본당 약정서 헌금 집계 (184명 184,370,000원)	
감사	오 만 원 지춘구
건축	이십만원 정한식
	십 만 원 안희찬, 박상례
	삼 만 원 우영미
타본당 건축	삼십만원 김영준
	이십만원 유지선
	오 만 원 윤경노, 김복희, 임정민, 사공선자
	삼 만 원 김숙경
	이 만 원 윤순권, 배연자
	일 만 원 임명숙, 안숙자, 이승준, 진연숙

☑ 미사 전례 및 복사, 차량 봉사

	이번 주 (8/ 5)	다음 주 (8/12)
토	이재윤 실비아	남지숙 스텔라
교중	조서연 아녜스	조서연 아녜스
복사	지수연 지원근	홍현아 추천형
차량	전재기 아우구스티노	이동진 대건안드레아
전례	8/5	8/12
구역	금당리	송정리
		청원리
		두곡리
제대 꽃꽂이	김세미 세레나	

헌금계좌: 신한 131-014-798986 마도성당/농협 355-0013-3321-23 천주교수원교구(마도성당)

월요일	새벽 6:00	 聖 유스티노 망포동 예수성심 성당 MANGPODONG CATHOLIC CHURCH 순례 ...	주임신부 : 김준교 토마스
화·목	저녁 7:30		사목회장 : 김성진 토마스
수·금	오전 10:00		사무실 : 273-7535(팩스:7534)
첫주토	오전 10:00 (성모신심)		연령회 : 010-8273-7535
토요일	오후 4:00 (어린이)		수원시 영통구 태장로 54번길78
	저녁 7:00(중고등부)		E-mail : mangpo@casuwon.or.kr
주일	오전 9:00		홈페이지 : mangpo.kr/
	오전 11:00 (교중)		
	저녁 7:30 (청년)		



■ 오늘은 사제양성후원을 위한 2차헌금이 있습니다.

■ 유아세례식 8월 11일(토) 17:00

■ 성모승천대축일(의무축일) 합동미사안내
- 일시 : 8월 15일(수) 11:00, 19:30
- 합동미사에물 있습니다.

■ 성소후원회원 모집
- 매월 첫째 주 주일미사 전후(8/4 ~ 8/5)
- 성소후원회원을 위한 미사(매월 두 번째 목요일)

■ 8월 순례 접수
- 일시 : 8월 25일(토) 07시 30분 출발
- 장소 : 공주 황새바위성지, 수리치골 성모성지
- 참가비 : 10,000원
- 준비물 : 미사준비, 묵주기도, 순례책
- 신청 후 취소하시는 분은 사전 연락 바랍니다.
- 담당 : 이 프란치스코 010-5222-6890

■ 청년회에서 청년회원을 모집합니다.
- 청년회장 지 마르코 010-8785-5489
- 성가대단장 김 세례자요한 010-4925-2959
- 전례부장 최 포코 010-2652-5235

■ 청년레지오(승리의모후 pr.)단원모집
- 일시 : 매주 목요일 20:30(성심관 201호)
- 단장 : 하희경(유스티나) 010-2728-8025

■ 산사랑회 8월(112차) 정기 산행
- 산행지 : 강원도 고성 소동령트레킹
- 일시 : 8월 18일(셋째주토) 06시 성당 앞 출발
- 산행A고스 : 소동령 하늘다리- 소동령-척소폭포-소동령마을(5KM 3시간)화진포해수욕장-거진항(2시간)경유
- 기타 : 출발 시 떡과 물 제공 (준비물: 간식/늦은점심 근처식당)
- 신청 : 총무 박아가다 010-5534-7513
젤뚜르다 010-9676-0240

■ 8월 연령회 월례회는 없습니다.

■ 전입 오신 분은 11시 교중미사 후 사무실 옆 집무실에서 신부님 또는 총회장과 상담하시기 바랍니다.

■ 지난주 본당 회계(7.26 ~ 7.29)

수 입		지 출	
미사에물	1,300,000	선교비	-72,350
교무금	5,925,000	관리비	2,602,650
주일헌금	3,352,500		
감사헌금	150,000		
시설헌금	60,000		
주 계	10,787,500	주 계	2,530,300

성 사 안 내				문의:사무실
고해성사	매 미사 30분전 ~ 미사 5분전	유아세례	짝수 달 두 번째 토요일 오후5시	
혼인성사	2개월 전에 본당신부와 상의	축복예식	집, 사업장, 자동차 등	

성당 이웃 상가와 주차분쟁이 자주 발생하고 있습니다. 현명하게, 배려 있게 주차 하도록 합시다.

천주교를 알고자 하시는 분은 이웃 천주교 신자들 또는 사무실에 문의하십시오.

매곡성당
파도바의 성 안토니오
www.maegok.or.kr
경기도 안양시 동안구 운곡로 48
❖ 사제관 : (031) 476 - 8801
❖ 사무실 : (031) 476 - 8800 · 8802
❖ FAX : (031) 476 - 9900

미사안내	주 일	월	화	수	목	금	토
오 전	07시 09시 11시	06시		10시		10시	10시
오 후	17시(청년)		19:30		19:30		19:30
예비 신자	주 일	오전 9시30분	집. 차 축복	사무실문의			
교 리	화요일	저녁 미사 후	혼 배 면 담	토요일 저녁 주일 미사 후			
유아 세례	연 6 회 (짝수월)		전 입 면 담	토요일 오전 10시 미사 후			

❖ 주 임 신 부 : 김 태 완 바오로
❖ 총 회 장 : 양 형 석 베드로 010-8707-6477
❖ 연 령 회 장 : 박 창 남 로렌조 010-2427-6429

□ 본당알림

새가족 찾기 운동
선교구호 : “사랑으로 선교하자!
주님사랑, 이웃사랑!”
선교는 그리스도인의 사명이며 기쁨입니다.
◆ 새가족 봉헌서는 봉헌함에 넣어주세요
(봉헌서함은 1층 로비와 3층 성전 로비에 비치)

- ※ 특별헌금 [8/5] 사제양성후원금
- ※ 2018년 교무금 책정률 : 47.1%
- ※ 환자영성체 : 8/7(화) 오전 10시 ~
- ※ 성모승천 대축일 미사시간
 - ◆ 8/14(화) 오후 7시 30분
 - ◆ 8/15(수) 오전 9시, 11시
 - ◆ 합동미사에물은 개별적으로 봉헌하시기 바랍니다.
- ※ 박기석 신부님과 함께 하는 성서못자리 제5권
 - ◆ 개강미사 : 9/6(목) 오전 10시 30분
 - ◆ 수 업 일 : 매주 목요일 10:30 ~ 12:30
 - ◆ 접 수 일 : 8/1(수) ~ 개강3주까지(미사 후)
 - ◆ 접 수 비 : 60,000원 (본당신자 20,000지원)
 - ◆ 내 용 : 루카, 요한, 사도행전, 묵시록
 - ◆ 문 의 : 교육분과 010-5234-0108
- ※ 교구 성경잔치 안내
 - ◆ 일 시 : 10/14(주일) 오전 9시~ (효명중학교)
 - ◆ 주 제 : “보라,내가 세상 끝 날까지 언제나 너와 함께 있겠다.” (마태 28,20)
 - ◆ 중심성경 : 복음서
 - ◆ 경시대회 : 본당예선 후 본선진출(예선9/1예정)
 - ◆ 성경 암송대회 : 가족, 일반, 청소년
 - ◆ 성경 그림그리기, 글쓰기대회 신청받습니다.
 - ◆ 그림, 사진, 공예품 등 창작품 신청받습니다.
- ※ 성경필사 완필하신 분은 8/26(주일)까지 사무실에 제출바랍니다.
 - ◆ 성명, 세례명, 전화번호, 지역기재바랍니다.
- 교구 성경잔치와 관련된 문의사항은 교육분과 (010-5234-0108)로 연락 주시기 바랍니다.

※ 거자씨 통기타 선교단 동아리 지도자 및 회원모집

- ◆ 대상 : 본당 신자 누구나
- ◆ 신청 : 8월말까지
- ◆ 문의 : 노영수 라파엘 010-9109-2098
- ※ 휴가 중 미사는 피서지 인근 성당에서 참례합니다.
- ※ 하절기 미사 참례 복장
더운 날씨로 자칫 옷차림이 흐트러지기 쉬운 때입니다.
노출이 심한 옷이나 운동복, 슬리퍼 등을 삼가고 단정한 모습으로 미사에 참례해야 하겠습니다.

□ 봉사자 모집

- ※ 성모회원 모집합니다.
 - ◆ 문 의 : 성모회장 (010-9454-5711)
- ※ 반주자 모집합니다.
 - ◆ 문 의 : 음세연(비아) 010-2375-6428

□ 지역알림

국보	* 환자영성체 : 8/7(화) * 지역성체조배 : 8/14(화)
효임	* 예비자 최두원님, 하늘님, 이태영님, 김효은님, 이건민님, 김유동님, 박혜경님을 위하여 많은 기도 부탁드립니다.
화서	* 환자영성체 : 8/7(화) * 지역성체조배 : 8/8(수) 미사 후
하상	* 환자영성체 : 8/7(화) * 전례 : 8/11(토) 저녁 7시30분 미사 * 교통봉사 8/12(주일) 교중미사 전, 후 * 쉬는교우 및 새가족찾기 9일기도 부탁드립니다.
경환	* 환자영성체 : 8/7(화) * 성당청소 : 8/10(금) 10시 미사 후 2,3,4층 - 2구역
대건	* 환자영성체 : 8/7(화) * 초등두레 여름캠프 8/10~11 강화 바다의 별 수련원 * 전례 : 8/12(주일) 11시(3구역) * 교통봉사 사랑으로 상대방의 부족함을 채워주는 한 주 되시길 바랍니다.
양업	

† 소통과 참여로 쇄신하는 수원교구! “신앙의 기쁨! 젊은이와 함께!”

<p>주임신부 : 전합수(가브리엘) ☎ 233-7184 전교수녀 : 한 베드로, 허 스테파니아 ☎ 233-7185 총 회 장 : 이병설(도미니코) H.P 010-5343-5667 연령회장 : 차영길(시메온) H.P 010-4907-0736</p>	<p>매교동 성당 (성 김대건 안드레아) 사무실 234-5003, 225-6004 FAX 234-5004 ☎ 16468 수원시 팔달구 수원천로 202번길 17 (매교동) http://cafe.daum.net/suwonmaegyo E-mail : maegyo@casuwon.or.kr</p>	<table> <tr> <th colspan="3">미 사 시 간</th></tr> <tr> <td rowspan="3">주 일</td><td>새벽미사</td><td>06:30</td></tr> <tr> <td>교중미사</td><td>10:30</td></tr> <tr> <td>저녁미사</td><td>19:00</td></tr> <tr> <td>토요일</td><td>학생미사</td><td>17:00</td></tr> <tr> <td>첫째 토</td><td>성모신심미사</td><td>10:00</td></tr> <tr> <td rowspan="3">평 일</td><td>월</td><td>06:30</td></tr> <tr> <td>화 / 목</td><td>19:30</td></tr> <tr> <td>수 / 금</td><td>10:00</td></tr> </table>	미 사 시 간			주 일	새벽미사	06:30	교중미사	10:30	저녁미사	19:00	토요일	학생미사	17:00	첫째 토	성모신심미사	10:00	평 일	월	06:30	화 / 목	19:30	수 / 금	10:00
미 사 시 간																									
주 일	새벽미사	06:30																							
	교중미사	10:30																							
	저녁미사	19:00																							
토요일	학생미사	17:00																							
첫째 토	성모신심미사	10:00																							
평 일	월	06:30																							
	화 / 목	19:30																							
	수 / 금	10:00																							

본당 기도지향

1. 본당 공동체 일치 화합
2. 방학 중 가정 및 청소년 신앙 활성화
3. 입교식 준비와 이웃 전교와 복음화
4. 한반도의 평화와 남북 화해 협력증진

성모승천대축일(의무대축일)

- 미 사 일 : 2018. 8. 15(수)
- 미사시간 : 06:30, 10:30
- * 합동 미사 예물 있습니다.

◎ 예비신자 입교식

- 일 시: 9/2(주일) 10:30 교중미사 중
- * 1인 1명 목표로 새가족 초대 바랍니다.

♣ 입교식준비하는 자세

- * 선교는 쉽다는 자신감을 가져야 한다.
- * 나도 할 수 있다는 확신을 가져야 한다.
- * 기도로 하느님과 영적무장을 해야 한다.
- * 확실한 선교 전략을 숙지하고 있어야 함.
- * 훈련을 통해서 자신의 능력을 개발해야 함.
- * 성령 충만으로 사기가 충천해야 함.
- <된다! 선교수첩> (미래사목연구소 편 참조)

- * 그 외 주보, 홍보지, 교리요약책 등 선교자료 매체 적극 활용한다.(성당 뒤편. 사무실 및 2층 종합회의실. 성물방 자료 참조)

◎ 2학기 백주간 <탈출기> 성경공부 신청

- 일시: 9. 4(화) 저녁미사 후 개강
- 신청비: 1학기 수료자 - 1만원
- 신규 - 2만원(교재비 포함)

◎ 초 중고등부 주일학교 교사 모집

- 중고등부/ 초등부 저학년/ 초등부 고학년 담당 각 1명
- 교구 인정 교리교사 자격증 또는 유아교육 경력자 환영.

◎ 주일학교 학생들 방학 기간 실천사항

- * 신앙실천표하며 매일 기도생활 체크하기.
- * 주일미사 꼭 참례하고, 평일미사에도 참례하기.
- * 김대건 신부님 문제집 풀어보기.
(한 달 후 실천표 및 문제집 제출하여 우수자에게 포상)

- * 각 구역반장님들 합동미사예물 봉투와 함께 <성모님의 묵주기도>책 함께 배부바랍니다.

◎ 40년사 편찬위원회의

- 일시: 18. 8. 10(금) 저녁 8시
- 장소: 2층 종합회의실

■ 우리들의 정성 (7.23 ~ 7.29) (7월 29일)

미사참례	325명 / 1,599명 (20.33 %)	
주일헌금 (연중 제17주일)	주일헌금	1,300,000원
	성전부지기금	253,000원
	총액	1,553,000원
교 무 금	39건	2,780,000 원

- ※ 오늘 특별헌금은 사제양성후원(8월)을 위한 헌금으로 봉헌됩니다.

■ 감사헌금 5건 22만원 (7.23 ~ 7.29)

익명	7만	이양범(리노)	2만
이자영(로사)	3만	이재현(스테파노)	5만
김인호(펠릭스)	5만		

◎ 전례봉사 및 청소구역

구분	봉 사 날 짜	구 역
이번 주	8. 4(토) ~ 8. 5(주일)	권선A
다음 주	8. 11(토) ~ 8. 12(주일)	권선B

천주교를 알고자 하시는 분은 이웃 천주교 신자들 또는 사무실에 문의하십시오.

8월 5일

연중 제 18 주일

미 사 시 간		 <div>매 탄 동 성 당</div> <div>(아기예수의 성녀 데레사)</div> <div>주 임 신 부 : 김찬수 안토니오 총 회 장 : 민영기 마르치아노 연 령 회 장 : 이대식 베드로 010-9909-4248 사 무 실 : ☎ 031)216-0573 FAX 031)216-0578 16544 경기도 수원시 영통구 인계로 284번길 15 이메일 maetan@casuwon.or.kr http://cafe.daum.net/maetancathoric</div>	예비자 교리 시간 주일반 9:00
주일	7:00 10:30(교중미사) -첫주(가족미사)- 19:30(청년)		유아세례 3월.6월.9월.12월 첫째 토요일 16:00
평일	6:00(월) 10:00(수,금) 19:30(화,목)		차축복, 집축복 수시
첫토요일	10:00(성모신심)		
토요일 저녁 주일미사	토-16:00(어린이) 19:30(중고등부)		
고해성사 : 매 미사 30분전			

교무금 : 농협 207183-55-000925 / 국민 : 601501-01-348426 (천주교수원교구유지재단)
건 축 : 농협 351-0321-9734-13 / 국민 : 601501-01-352159 (천주교수원교구유지재단)

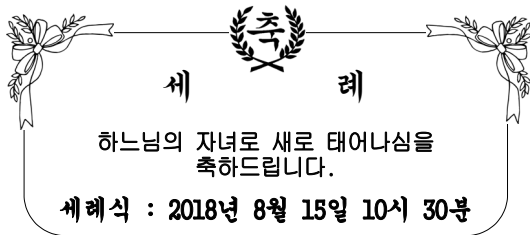

❖ 성모승천대축일 미사 안내

- 미 사 : 8/15(수) 07:00, 10:30(세례식)
- 성모승천 대축일은 의무 대축일입니다.
- 합동미사에물을 정성껏 준비해 주시기 바랍니다.

❖ 특별 2차 헌금 안내

- 금주(8/5일) : 사제 양성을 위한 2차헌금

❖ 8월에는 유아세례, 환자영성체, 전신자식사나눔이 없습니다.

❖ 청년회 여름신앙캠프

- 일시 : 8/18(토)~8/19(주일)1박2일
- 장소 : 이천 한울캠프 펜션
- 참가비 : 5만원
- 문의 : 청년회장 010-8959-8640

❖ 교구 성경 공부 신청 안내

- 과목 : 오경 2
- 개강일 : 8/30(목)10:00~12:00
- 수강비 : 20,000원(교재비별도)
- 사무실로 신청 바랍니다.

❖ 성가대 단원 모집 안내

매탄동 아눈시아 성가대 자매님 형제님을 모집합니다.

- 문의 : 단장 010-3374-4194
- ※ 성가는 모든 은총의 두배입니다.



❖ 성인 복사단을 모집합니다.

- 문의 : 단장 010-3721-2116

❖ 교리실 사용 후 지켜주세요!

- 전등, 냉난방기 전원 확인하기
- 청소 깨끗이 하고 정리정돈 하기

❖ 단체모임

- 울뜨레야 : 8/12(주일) 18:30 (5교리실)
- 꾸리아 : 8/15(수) 20시
- 연령회 : 8/19(주일) 교중미사 후

❖ 우리들의 정성 (7월 26일 ~ 8월 1일)

주 일 헌 금	2,652,000
주일2차 특별헌금	1,707,000
주간 교무금 납입현황	5,290,000
주간 건축헌금 납입현황	1,880,000
기타헌금 납입현황	385,000
합 계	11,914,000
•건축헌금 : 정서영 50만, 신영만 50만, 김애숙 10만, 인봉식 5만, 민병지 5만, 황경미 2만, 익명 36만, 익명 30만 •감사헌금 : 김인순 20만, 김효숙 5만 •성소후원금 : 50,000원 •사회복지후원금 : 85,000원	

❖ 청소 및 전례구역

청 소		구역전례봉사	
		10시 30분	
금주(8/10)	구반장	금주(8/5)	산드래미2
차주(8/17)	위브3.원천주공	차주(8/12)	한국2

효원광고기획	에터미 atomy	다막골 닭볶음탕.포막	(주)리치랜드
간판/LED/실사출력/커팅/ 현수막/상패/인쇄 HP 010-3302-3355 대표 : 신학철 필립보	▶절대품질! 절대가격! 싸고 좋은 생필품 에터미 마트로 바꿔보세요. www.atomy.kr HP :010-9389-7869 김향림 안나	정성 : 닭볶음정식, 코다리정식,고막비빔밥 영통구 매탄동 866-11 1층(11:00~24:00) ☎ 213-3737 HP :010-6340-2763 이태우(안드레아) 박현숙(실비아)	100세 시대 노후준비 ▶개발 확정지 인근 분양 ▶실소유 및 투자가능 ▶관리분석 헤드림 HP :010-8997-8696 윤영아 사비나

천주교를 알고자 하시는 분은 본당 신부님 또는 사무실에 문의하십시오.

2018. 8. 5. 나해 연중 제18주일

미사 시간		<h1>명확성당</h1> <p>14093 안양시 만안구 문예로 24 (성 김대건 안드레아) 예비신자교리반 (주일 - 9:30, 목 - 20:10)</p>	주임신부 : 박요셉(요셉) 사무실 : ☎ 4 4 9 - 1 1 1 7 FAX : ☎ 4 4 5 - 8 2 2 5 총회장 : 박흥복(알비노) 010 - 5413 - 5537 연령회장: 김완식(스테파노) 010 - 7277 - 0784
월,수,금	10:00		
화,목	19:30		
	성모 신심 미사 첫 토요일 10시		
(토) 19:00(청소년)			
주일	06:30, 19:30		
	11:00(교중)		

선교합시다!!



◆ 성모승천대축일 미사(의무 대축일)

일시: 8/14(화) 19:30 (특전미사)

일시: 8/15(수) 06:30, 11:00

※ 합동미사예물을 정성껏 준비하여 봉헌하여 주십시오.

◆ 월례 회의 및 모임 안내

단체	날짜	시각
성모 회의	8/8(수)	오전 미사 후
구역장 회의	8/9(목)	저녁 미사 후
전례분과 회의	8/9(목)	저녁 미사 후
선교분과 회의	8/9(목)	저녁 미사 후

◆ 안양 1지구 연합 여름 신앙학교

<중·고등부> 중1 ~ 고3

일시: 8/10(금) ~ 12(주일)

장소: 강원도 청소년 수련원

<초등부> 초3 ~ 초6

일시: 8/13(월) ~ 15(수)

장소: 강원도 청소년 수련원

※ 신앙학교 관련 후원 받습니다.(사무실)

◆ 제대꽃 봉헌 받습니다. 사무실에 문의하여 주십시오.

◆ 주일미사 참례 현황(총2,036명 미사참례대상 1,906)

	토 19:00	06:30	11:00	19:30	계	참례율(%)
7/29	124	78	261	52	515	26.5

◆ 우리들의 정성(7/23 ~ 7/29)

교무금	3,730,000	
감사헌금	엄기욱 20,000	이우승 100,000
	정정수 50,000	김순자 30,000
주일헌금	1,894,000	
특별헌금	639,000	
제대꽃 봉헌	김남순 50,000	
특별헌금 안내	8/5 사제양성	8/12 없음

◆ 초등부 복사단 모집

대상: 첫 영성체 받은 초등학생

접수기간: 8/18(토)

문의: 초등부 주일학교 교사 (010-9275-9374)

◆ 교구 성경공부 2학기 모집

과목: 마르코 복음서

개강일: 8/29(수)

일시: 매주(수) 19:30 ~ 21:30

수강비: 20,000원

접수기간: 8/5(주일) ~ 8/26(주일)

문의: 교육분과장 (010-3716-8809)

◆ 전례 봉사 및 청소담당

전례	요일	일시		구역		요일	일시		구역
		8/5	06:30 11:00 19:30			토	8/4		
청소	일	8/12	06:30 11:00 19:30	5	청소	일	8/5		5
						토	8/11		
				6		일	8/12		6

유진 전기 조명	보뎀<BEAUTE>	바이오리프(식물공장 채소)
전국 한전, 계량기 신.증설 전기공사, 주택조명 전기 내선 및 생활전기, 누전 보수 출장수리 ☎ 445-3017/ 010-3730-8904 김용대(시몬), 김영자(헬레나)	LG 화장품 전문 브랜드 스킨/ 화장품, 향수 건강기능식품, 피부관리 안양로111번길21 ☎ 444-9720 이태운(안토니오) 김경숙(세실리아)	년중 씻지 않고 드실 수 있는 깨끗한 채소 무농약, GAP, 경기 G 마크인증 프리미엄 채소 당일 수확, 당일배송 2주간 신선한 채소, 알가팜텍 ☎ 031-945-0872 / 010-3999-1464 조영모(프란치스코)
가온재가복지센터(방문요양,목욕)	이른 섬 어린이 집	교무금 이체시
65세 이상 노인성 질환(알츠하이머, 중풍 등) 돌봄이 필요하신 분 지금 연락주세요. 등급상당, 요양보호사 파견, 요양보호사 수시모집 안양로 68번길 27 ☎ 465-1479/ 010-2421-6712 센터장/사회복지사 박정옥(세실리아)	친환경 황토방 · 바른 먹거리 엄마처럼 따뜻하고 포근하게~ 0세~4세 (차량 운행) 성결대학로 64번길 22(성문중·고교 정문 앞) ☎ 445-1041/ 010-7166-7947 이은숙(레지나)	예) 홍길동 아우구스티노 2월분 홍길동아우2 ※ 6월까지 가능 신협: 131-001-043150 <예금주: 명확성당>

천주교를 알고자 하시는 분은 본당신부님 또는 사무실에 문의하십시오.

주임신부	강은식 에우세비오	모산골 성당 목주기도의 모후 mosan@casuwon.or.kr 17842 경기 평택시 경기대로 562번길 81	♥ 미사 시간 안내 ♥	
총회장	양정모 보나벤투라		월 6:00	토 19:00 저녁 초종고, 청년
연령회장	전희대 장운요한 010.5323.6794		화 19:30	
사무실	658.6865 Fax 658.7619		수 10:00	주 07:00 일 10:30 교중
			목 19:30	
			금 10:00	



주 님 은 하 늘 의 양 식 을 주 셧 네

2018년 기도 실천하기
1. 예수 기도 바치기 주 예수 그리스도님! ()에게 자비를 베푸소서. 2. 자비의 시간(오후 3시) 기도하기 주님의 기도, 성모송, 영광송.

☑ 전입 세대 "환영합니다."

※ 전입자 면담은 토요일 17시 30분, 교중미사 후 있습니다.

전	성명 세례명	신자수	주소
입	오희석 즈가리아	3	현대 힐스테이트A

☑ 본당 신축을 위한 목주기도 봉헌 안내

성물방 앞에 마련된 기도 봉헌함에 기도한 목주기도 단수를 적어 넣어 주시기 바랍니다.

☑ 8월 전례 안내

성시간 : 8월 2일(목) 저녁 7시30분 미사 후
 환자영성체 : 8월 10일(금) 10시 미사 후
 매월 전례에 적극적인 참여 바랍니다.

☑ 성모승천 대축일 미사 안내

일시 : 8월 15일(수) 7시, 10시 30분

☑ 초등부 첫영성체 안내

일시 : 8월 15일(수) 10시30분 미사중
 초등부 학생들이 첫영성체를 합니다.
 ※ 많은 관심과 기도 부탁드립니다.

☑ 연도 발생시에 문자 안내합니다.

본당 신자의 선종시에 문자로 연락드립니다.
 함께 연도 바쳐 주세요. (사무실에 번호 알려주세요.)

☑ 지난주 미사 참여 현황

주일미사 참례자 1,189명중 371명 참석 31.2%

☑ 지난주 재정현황

(7월24일~7월30일)

주일헌금	1,788,000
교 무 금	4,215,000
감사헌금	100,000
건축헌금	2,756,000
※감사헌금 : 김병덕 바오로 5만원 신철자 세실리아 5만원 ※건축헌금 : 김병덕 바오로 10만원 이희수 체칠리아 10만원 임준식 도마 10만원 주임신부님 영명축일 축하금 2,456,000원	

성사 안내			
유아세례	홀수달 3주 토	환자영성체	매월 2주 금
고해성사	미사 30분전	차·집축복	사무실 문의
성가 번호			
입당 473 봉헌 217,213 성체 156,187 파견 18			
이번 주 2차 헌금			
사제 양성			

본당 청소			
8/4	8/11	8/18	8/25
현대	삼익	이안	칠원
승합차 운행			
8/5	8/12	8/19	8/26
차재흥 비오	배태원프란치스코	김재홍 요한	차재흥 비오

본당 교무금 및 건축헌금 계좌 신한 131-001-186274 (예금주 : 모산골성당)

하느님을 가장 잘 알 수 있는 방법은 성경을 읽는 것이고, 미사는 가장 큰 기도입니다.

미사시간안내		 모전동성당 (성녀 박희순 루치아) (우) 17316 이천시 백사면 청백리로 55 (모전리 781) E-mail : mojeon@casuwon.or.kr ☎ 031-631-9102 FAX 031-631-9101	주임신부 : 서동조 유스티노 총 회 장 : 유영숙 미카엘라 010-2246-1437 연령회장 : 김수동 베르나르도 010-5272-8874	
월	오전 10시		예비자교리	주일 09시
화, 목	저녁 7시 30분			
수, 금, 첫토요일	오전 10시		병자영성체	매월 첫 목요일
토요일 (저녁주일미사)	오후 3시(어린이) 저녁 7시(청소년, 청년)			
주일	오전 6시 30분 오전 10시 30분(교중)		성시간	매월 첫 목요일



주 님 은 하 늘 의 양 식 을 주 셧 네

❖ 오늘은 사제양성후원을 위한 2차 헌금이 있습니다.

❖ 8월6일(월)은 오전10시 미사가 9시미사로 한 시간 앞당겨 집니다.

❖ 초등부 여름신앙학교

• 일정: 8월6일(월) - 8일(수)

행사에 참가하는 학생들과 선생님들이 주님 사랑을 체험하며 즐겁고 안전하게 지낼 수 있도록 많은 관심과 기도 바랍니다.

❖ 성모 승천 대축일 미사 안내

• 일시: 8월 15일(수) 오전 10시 30분

성모 승천 대축일은 의무 대축일이며 본당의 모든 가정을 위해 합동 생미사로 봉헌됩니다.

나누어 드리는 예물 봉투에 정성껏 예물을 준비해서 미사 시작 전에 예물 봉헌함에 봉헌해 주시기 바랍니다.,

❖ 미사전례 올겐 반주 봉사자와 제대봉사자가 부족합니다. 함께 해주실 분들을 기다립니다. 010-9052-0573(반주 봉사자) 010-5441-8493(제대 봉사자)

❖ 전입을 환영합니다.

구역.반	성.본명	주 소
배증개3구역1반	이미수 아가다	증포동 대원아파트
이포구역 2반	신현택 시몬	금사면 궁리
우성구역 3반	이영호 율리아노	갈산동 우성아파트
모전2구역4반	이정호 미카엘	조읍리 한솔아파트

❖ 전례 봉사 및 청소구역

연중 제18주일 주간	8/ 3 - 8/ 9	증포1구역
연중 제19주일 주간	8/10 - 8/16	증포2.한내

❖ 단체모임 및 교육 기도회 안내

성령기도회	8/9(목) 저녁미사 후	성전
-------	---------------	----

❖ 우리들의 정성

교무금	7월20일 - 26일	2,590,000
과년도교무금	7월20일 - 26일	20,000
주일헌금	7월 29일(연중 제17주일)	2,213,000
성소후원금	7월20일 - 26일	0
감사헌금	김재규 50,000 유순애 100,000 박현미 100,000	

❖ 주일 미사 참례자 수

날자	신자총 수	참례자 수	참례율(%)
7/29	1,867	358	19.17

※ 교무금 자동이체 납부 계좌 안내

* 신협 131-000-815798 모전동성당
* 납부자 이름+세례명으로 보내주세요.
* 교무금은 모든 신자 가정이 형편에 맞게 반드시 납부해야하는 신앙행위이며 의무사항입니다.

❖ 회합실 사용 후 실천해 주세요!

◆ 전등, 선풍기, 냉난방기 전원 확인하기
◆ 청소 깨끗이 하고 정리정돈 잘하기
◆ 창문 문단속하기

안 경 박 사	미래엔 아이 어린이집	수 민 퍼 니 처	미래건강방문케어
이 천 CGV건너편 (신자특별활인) 633-6006 장준희(루돌프)	모전현대A103동101호 (0-4세 영유아) 미래를 여는 아이들 633-2242 김덕숙(마리아)	(저!자신을 시공해 드립니다) 썩크대.불박이장. 신발장.맞춤전문 010-3321-9150 고병열(필립스)	재가장기요양기관 방문요양.목욕.간호 635-7747 황은정(아네스)

천주교를 알고자 하시는 분은 이웃 천주교 신자들 또는 사무실에 문의하십시오.

주임신부 : 심용일 비 오
 총 회 장 : 정인석 안토니오
 010-8726-2309
 연령회장 : 전영선M.막달레나
 010-8806-9280
 사 무 실 : 031) 339-5660
 F A X : 031) 339-3167



모 현 성 당

(성 바오로 사도)

용인시 처인구 모현면 독점로 9
 mohyeon@casuwon.or.kr
 http://cafe.daum.net/mh-catholic

미 사 시 간	주 일	어린이 (토) 15:00
		일 반 (토) 19:30
예비신자 교 리	평 일	성 인 중 09:00
		교 중 11:00
		청 소 년 19:30
		월 요 일 06:30
		화, 목요일 19:30
		수, 금요일 10:00
		매 주(주일) 09:30

☑ 청소년 신앙생활 활성화 및 소공동체 활성화 ☑

전례 및 행사

☑ 환자 영성체

* 8월 환자 영성체는 없습니다.

☑ 성시간

* 8/9(목) 저녁미사 후

☑ 초등부 주일학교 방학

* 7/28(토)~9/8(토), 어린이 미사 없음

☑ 성소분과

* 8/5~10/5 : 성소분과 위원 모집

* 8/5~11/11: 수험생을 위한 기도(화, 미사 후)

문의 : 성소분과장 : 010-9392-7581

☑ 복사단 여름캠프

* 일시 및 장소 : 8/10(금), 캐리비안베이

☑ 성모승천 대축일 미사 안내

* 8/14(화) 19:30 성모승천 대축일 미사

8/15(수) 09:00, 11:00 미사, 19:30 미사없음

☑ 성경경시대회 참가자 모집

* 일시 및 장소 : 10월 14일 / 효명 중학교

* 대상 : 65세이상, 일반, 청소년, 초·중·고 자모

* 문의 : 010-2298-5478, 010-4293-7208

☑ 글로리아 성가 단원 모집

* 2018년 성탄준비를 위해 성가봉사를 해주실
 남·여 단원을 모집합니다.

※ 사무실 휴가 : 8/7(화)~8/9(목)

꼭 필요하신 업무는 미리 신청해 주세요

단체 모임

☑ 연 령 회 : 둘째주(주일)교중미사 후

☑ 청소년 위원회 : 셋째주(토)10:30 4교리실

봉 사

☑ 전례봉사, 구역청소

	연중 제18주일	연중 제19주일
9 시보편지향	에덕2,구세주,주님	생명,로사,셋별,생명
11시교중미사	둔전2	쉐르빌

	성가대 2층로비 계단전체	대강당 1층로비 전교실	화장실 의 악 분리수거	성 당 음향실 유아실
8/4(토)	신안	베네치아	삼계리	둔전1
8/11(토)	쉐르빌	신원	계룡	스위첸

봉 헌

☑ 2차 헌금

* 금주(8/5) : 사제양성 2차헌금 * 차주(8/12) : 없음

☑ 지난주 수입 및 지출 (7/23~7/29)

수 입		지 출	
교무금	5,360,000	청소년행사지원비	240,000
주일헌금	2,539,000	후원금	500,000
미사예물	500,000	시설영선비	2,518,000
감사헌금	400,000	예비자교육비	400,000
		비품비	908,000
		복리후생비	1,450,000
		통신비	5,390

☑ 감사 헌금

안현숙 : 300,000 정홍재 : 100,000

기 타

☑ 연중 제17주일 (신자수 : 2,336명)

월/일	15:00	19:30	09:00	11:00	19:30	27.23%
7/29	-	91	253	209	83	636명
7/22	62	66	246	198	96	668명

☑ 전입을 환영합니다.

교구/본당	전입구역	세대원

교무금 은행 납부 : 농협 235039-55-001250 천주교수원교구유지재단(모현성당)입금명(이름, 세명명) 꼭 써주세요.

천주교 수원교구 제2대리구

목감성당

(聖 프란치스코 하비에르)

☎14984 경기도 시흥시 조남길 26

주임신부 : 현 재 봉(베드로) 031-405-3993

총 회 장 : 이 민 국(베드로) 010-6219-6733

연령회장 : 박 상 순(마태오) 010-3101-0137

사 무 실 : 405-3991 / 405-3992

F a x : 405-3990

E-mail : mokgam@casuwon.or.kr

4대 중점사목: ◆주일미사 참례하기 ◆구역,반,형제모임 참석하기
◆1인 1신심단체 가입하기 ◆전 세대 교무금통장 갖기

† 성모 승천 대축일 미사 안내

일 자	요 일	전 레	시 간
8/14	화	대축일 전야 미사	저녁 7시 30분
8/15	수	의무대축일	오전 9시 오전 11시

- 차량운행은 주일과 같습니다.

- 합동미사에 물이 있습니다.

† 성모승천 대축일 꽃봉헌 안내

- 일시: 8월 15일(수) 까지
- 접수: 현화회장 윤미숙 파우스티나
(010 - 9755 - 1643) / 사무실

† 성경공부 일반여정반 모집 안내

- 일정: 매주 수요일
저녁 8:00 ~ 10:00
- 개강: 2018년 8월 29일(수)
- 신청기한: 8월 19일(주일)까지
- 장소: 3층 대회의실
- 수강료: 2학기 2만원(교재비 별도)
- 신청: 교육분과장 박명영 카타리나
(010 - 6224 - 9417) / 사무실

† 연령회 회비 접수 안내

- 매월 2째 주일 교중미사 전·후
성전 입구에서

† 특별헌금 봉헌 안내

- 오늘은 사제양성후원 특별헌금이
있습니다.
- 다음주는 특별헌금이 없습니다.

신자의 의무이자 성당 운영의 재원
교무금 계좌이체 시 아래의 계좌로!
(신협 131- 009- 699323 목감성당)

† 요양보호시설 <글라라의 집> 요양보호사 모집 안내

- 이력서, 자기소개서, 등본, 요양보호
사1급 자격증사본, 주5일제, 4교
대 근무 (MD 07:00-16:00,
D09:30-18:30, E 13:00-22:00,
N 22:00-08:00)
- 마리아의 전교자 프란치스코수녀
회에서 운영
- 문의: ☎ 031 - 484 - 7407
(시 흥 시 조 남 동 소 재)
<http://www.fmmclara.com>

† 교적상 신자수(2,207 명) 주일미사 참례율 29.13%

구 분	어린이	캠프	오전 9시	교중	청년	합계
성 인	-	15	237	226	86	564
미성인	-	33	15	19	12	79
합 계	0	48	252	245	98	643

주일	날짜	72오 8309	75부 7284	글라라의 집
차량	8/5	신인철 (바오로)	이용현 (토마스)	지광진 (마태오)
봉사	8/12	이영복 (베드로)	김진호 (미카엘)	손동오 (노엘)

미 사 시 간								◆ 성체강복 ◆
요일 시간	월	화	수	목	금	토	주일	매월 첫 (목) 저녁미사 후
10:00	없		●		●	성모 신심 미사 (매월 첫 토 오전10시)	* 09:00(성인미사)	◆ 예비자 교리 ◆
						어린이미사 오후 4시 (매주 토 - 4번째 x)	* 11:00(교중미사)	◆ 환자영성체 ◆
19:30	음	●		●		청소년 저녁 미사 (매주 토 19 : 30)	* 19:30(청년부미사)	매월 셋째주 (금) 오후 1시
								◆ 유아세례 ◆
								3,6,9,12월 두번째 (토)

“신앙의 기쁨!

젊은이와 함께!”

미 사 시 간	
주 일	토요일: 저녁 7시 30분 (주일학교가정미사)
	주일: 오전 7시 / 10시 30분 (교중) 월 : 오전 7시
평 일	화.목 : 저녁 7시 30분
	수.금 : 오전 10시
예비신자 교리반	주일 : 오전 9시
유아세례 / 집축복	수 시

문호리성당

(성 직경환 프란치스코)

12502 경기도 양평군 서종면 문호리 94

http://cafe.naver.com/munhocatholic

E-mail : munho@casuwon.or.kr

주임신부 : 신윤섭 (안셀모)

사 계 관 : ☎ 8079-7772

사 무 실 : ☎ 775-3007

F A X : ☎ 775-3008

연령회장 : 김유수 (마르티노)

☎ 010-3708-3486

모이면 기도하고, 흠어지면 전교하자!!	
①주일미사 인빠지기 ②가족이 함께 모여 기도하기 ③한 달에 한번 고백성사 보기 ④예비신자 인도하기	
기도와 실천으로 주님의 집을 꾸밉시다.	
생활말씀 : “하느님의 일은 그분께서 보내신 이를 너희가 믿는 것이다.” (요한 6, 28)	

연중 제 18주일 2018.8.5

주 님 은 하 늘 의 양 식 을 주 셧 네

☑ 모임 안내

소공동체회 : 8월 5일(주) 9시

연 령 회 : 8월 12일(주) 교중미사 후

☑ 환자 영성체

일 시 : 8월 9일(목) 10시

☑ 성모승천 대축일 미사 봉헌 안내

일 시 : 8월 15일(수) 오전 7시/ 10시30분

* 성모승천 대축일은 의무 축일입니다.

* 가정 합동미사예를 봉헌이 있겠습니다.

* 성모승천 대축일 제대 꽃을 봉헌하실 분은 사무실에 접수하여 주시기 바랍니다.

☑ 성경필사 노트 제출 안내

신약, 구약 성경쓰기를 개인적으로 완필하신 분은 8월 26일(주)까지 사무실로 제출하여 주시기 바랍니다.

☑ 건축기금 마련을 위한 바자회

일 시 : 9월 16일(주) 12시

내 용 : 먹거리, 의류 및 추석제수용품 바자

신자 분들의 적극적인 참여와 후원 물품기증 바랍니다.

문 의 : 소공동체위원회 (☎ 010-9114-5429)



-전신자 중식나눔 소머리국밥 (2018. 7. 29)-

☑ 성전청소 및 전례봉사 *감사합니다.

08. 05	1구역	3, 4반
08. 12	2구역	1, 2반

☑ 우리들의 정성(7. 23 - 7. 30) *감사합니다.

교 무 금	3,830,000
주 일 헌 금	1,291,000
기 타 헌 금	2차 헌금 835,000
건 축 헌 금	성모회 물품판매 538,000
	전무경 프란치스코 1,000,000
시 설 헌 금	이정대 야코보 10,000,000
	최범숙 살레시아 300,000

☑ 건축 적립금 : 283,870,175원

☑ 오늘의 특별헌금 : 사제양성을 위한 2차 헌금

☑ 주일미사 참례현황 :

토요일저녁	주일아침	교중미사	합계 / 참례율
56	69	167	292명 / 39.89%

구 분	계 좌 번 호	예 금 주
교 무 금	농협 355-0030-6062-83	(재) 천주교수원교구유지재단
건축헌금	농협 355-0030-6023-33	
단 체 비	신협 131-017-869366	문호리 성당 *단체 후원금은 이 계좌로 입금 부탁드립니다.



미리내 성당

천주강생 1896년 설립 • 주보성인 : 복되신 동정 마리아의 배필이신 성 요셉

본 당 미 사 시 간	월 : 6시 30분	공 소 미 사 시 간	토 : 오후 3시	주임 신부	류덕현 알베르토
	수 : 오전 10시		(주일 학교)	보좌 신부	김지수 바오로
	목 : 오후 7시 30분		마지막 주는 교중미사	전 화	674-7762
	주일교중 : 9시 30분		토 : 오후 7시 30분	FAX	672-1870

오늘은 “연중 제 18주일 입니다”
사제양성을 위한 특별헌금이 있습니다

◇ 모임 안내

월 일	시간	회합실	단체
8/ 5	교중미사 후	교육관	대건회
8/12	교중미사 후	교육관	평단협위원회

◇ 성모승천대축일(8월15일) 미사안내

- 성 요셉성당 : 오전 9시 30분
- 103위 시성기념성당 : 오전 11시 30분
- * 미사참례 의무 대축일입니다.

◇ 주일학교 여름 방학 (9월 1일까지)

부모님들께서는 방학 기간 동안 함께 미사 참례하고 기도하며 예수님안에 머물 수 있도록 지도하여 주시기 바랍니다.

◇ 미사 예물은 사무실에서 접수 합니다.- 미리 신청해 주시기 바랍니다

◇ 우리의 정성 (7/23 ~ 7/29)

주일헌금: 651,000원 감사헌금: 110,000원
교무금 : 1,426,000원

※ 교무금은 자동이체를 이용하시면 편리합니다
농협 355-0006-9611-83 (재)천주교수원교구

◇ 전례 · 차량 · 청소 봉사

(당일 봉사자는 미사 20분전에 도착하여 준비해 주시기 바랍니다)

구 분	8월 5일		8월 12일	
	본당	공소	본당	공소
전례봉사	구역	염티	노곡,범티	상촌2
	해설	현명숙	황인숙	이금화
	1독서	김사옥	원유선	신원건
	2독서	이연숙	박우분	박규원
	봉 헌	홍수열, 김은희	최창순, 김은숙	윤다연
차량봉사	홍수열		안광선	
청소 봉사	8/4		8/11	
	염티		상촌2	

✧. 미 사 예 절 을 지 킵 시 다 ✧

성전은 하느님께 바치는 제사가 거행되며 기도 하는 거룩한 장소입니다. 보다 경건한 마음으로 미사에 참례 할 수 있도록 해야 하겠습니다.

1. 단정한 옷차림으로 미사에 참례 합니다
- 민소매 혹은 많이 비치는 옷과 짧은 바지는 삼갑시다.
- 맨발 또는 슬리퍼로 미사에 참례 하는 일이 없도록 합니다.
2. 늦어도 미사시작 10분 전에는 도착 하고 마침 성가가 끝날 때까지는 자리를 지킵시다
3. 휴대폰 전원은 미리 꺼두셔야 합니다.

*우리의 작은 희생이,
하느님께 큰 기쁨이 될 것입니다*



주 님 은 하 늘 의 양 식 을 주 셧 네

 미양성요한마리아비안네성당 경기도 안성시 미양면 마산길 5 전화 031-672-8706, 070-4047-0244 팩스 031-673-8706				주임부	윤재빈 (안셀모)	672-8700
				전교수녀	권야고보	672-8701
				사목회장	송인호 (사도요한)	010-5350-1510
				연령회장	최기찬 (루카)	010-5390-5524
미사 및 전례				미양성모유치원		
주일미사	평일미사 (목요일 성체강복)	초.중.고등부 (토요일 저녁주일미사)		원장	김마리테레실라수녀	☎ 672-6470 Fax 672-6471
6:00	월.토 6:00					
10:00	수 10:00	토요일 19:30				
	화.목.금 19:30					

연중 제 18 주일

◆ 사제양성후원 특별(2차)헌금

◆ 금주 전례 안내

- 8/6(월) 주님의 거룩한 변모 축일
- 8/8(수) 성 도미니코 사제 기념일
- 8/10(금) 성 라우렌시오 부제 순교자 축일
- 8/11(토) 성녀 클라라 동정 기념일

◆ 2018 미리내 천주성삼 수도회 성소자 캠프

- ▶ 일시 : 8/7(화) ~ 8/9(목)
- ▶ 대상 : 초등3학년 이상, 중고·대학생, 일반
- ▶ 장소 : 미리내 성지 내 '묵상의 집'
- ▶ 회비 : 20,000 (신부님께 신청)

◆ 성모승천 대축일 8/15(수) 미사안내

- ▶ 새벽6시, 오전10시(의무대축일 입니다)

◆ 주일학교 교리방학

- ▶ 8월 4일 ~ 8월 25일
- ▶ 9월 1일(개학)

(방학 중 소년레지오 저녁6시, 저녁식사는 없습니다)

◆ 은빛 성경공부 개강

- ▶ 일 시 : 8/29(수) 10시미사 후
- ▶ 장 소 : 미양성당 교육관
- ▶ 신청비 : 만원(사무실로 신청)

◆ 청소담당

- ▶ 8/11(토) : 3구역(갈전1, 2반)
- ▶ 8/18(토) : 3구역(갈전3반)

◆ 금주 신약 성경 읽기

8/6(월)	8/7(화)	8/8(수)	8/9(목)	8/10(금)	8/11(토)
히브 12-13장	야고 1-2장	3~5장	1베드 1-2장	3-5장	2베드 1-3장

† 전례담당 †

구분	해설	1 독서	2 독서	봉헌(비고)
8/5 (주일)	최대용 야고보	정지온 아가다	조귀영 내선아	3 구역
	백미영 엘레나	김관섭 요셉	김영선 마리아	
8/12 (주일)	최기찬 루카	정지온 아가다	문란숙 오블리아	5 구역
	이현주 도미니카	심병호 윤호섭	정혜경 루시아	

✧ 차량봉사 ✧

8/5	8/12	8/15	8/19
강덕리 / 신법전			
김영기 스테파노	김영기 스테파노	김영기 스테파노	김영기 스테파노
구례리 / 동광 / 구수리 / 양변리 (34인승)			
안홍배 마르코	전용우 프란치스코	최대용 야고보	황창섭 요셉
보촌/상고지/진촌리/개정리/신계리/하개정			
김태용 암브로시오	여우석 사도요한	최현주 사도요한	심병호 윤호섭

♥ 각 단체 및 봉사자 월·별 모임 ♥

단체명	날짜	시간
사목회	첫 화요일	저녁미사 후
성체조배회	첫 금요일	저녁미사 후
성모회	첫째 주일	교중미사 후
자모회	첫째 주일	교중미사 후
평단협	둘째 주 화요일	저녁미사 후
꾸리아	둘째 주 토요일	저녁미사 후
구·반장 모임	둘째 주일	교중미사 후
전례단	셋째 주일	교중미사 후
연령회	마지막 주 금요일	저녁미사 후
울뜨레야	마지막 주일	교중미사 후
성심회	분기별	교중미사 후

<p>전교수녀 : 김 안젤리카 총 회 장 : 구본옥(하상바오로) 사 제 관 : 070-4047-0397 사 무 실 : 641-7062 수 녀 원 : 641-7063 F A X : 641-7064 총 회 장 : 642-1692</p>	 <p>성 베드로와 성 바오로 사도 반월성 성당 주임신부 : 방효익(바오로) 연령회장 : 민영천(필립보) 010-2524-4813 467-880 아천시 설성면 진상미로 180번길 42-17</p>	<p>미 사 평 일 : 월 - 오전 6시 00분 화, 목 - 오후 8시 00분 수, 금 - 오전 10시 토요일 : 오후 8시 00분 주 일 : 오전 9시, 오전 11시</p> <p>예비자 교 리 주 일 오전 9시 30분</p>
---	--	--



❖ 지난 주 복음에서 오천 명을 먹이려고 하시자, 필립보는 돈에 의지하려 했고, 안드레아는 힘없는 어린아이에게 의지하려 했습니다.

예수님께서서는 빵 다섯 개와 물고기 두 마리로 오천 명의 군중을 먹이셨습니다. 그때 군중은 예수님이야말로 “정말 세상에 오시기로 되어 있는 그 예언자시다.” (요한6,14) 했습니다. 그러나 이 고백이 무슨 뜻인지 몰랐는지, 또 다시 예수님을 찾아나섰습니다.

예수님께서서는 메시아로서 빵의 기적을 베푸셨는데, 현세적 임금, 빵을 나눠주는 자선사업가로 알아보고 군중은 계속해서 예수님을 따라다니는 것입니다.

빵을 배불리 먹었기 때문에 따라온 군중은 예수님을 억지로 모셔다가 임금으로 삼으려 했고(요한 6,15), 그렇게 따라다니는 마음속에는 악마의 장난이 숨어 있는 것입니다. 노예생활에서 해방되는 것보다 한 순간 배불리 많이 먹는 것이 더 좋다는 그 옛날

이스라엘 백성의 모습을 군중에 게서 봅니다.

❖ 성모승천 대축일 합동 미사

* 일시 : 8월 15일(수) 11:00

❖ 미사 시간 변경 안내

주임신부님 피정지도 관계로 미사시간 변경됩니다.

* 8월 8일(수) 06:00 미사

❖ 본당 관리장 (8월 1일부)

김용길 베드로 형제님께서 본당 관리장으로 일하시게 되었습니다.

● 전례봉사 담당구역 ●

요일 \ 시간	토요특전	9 시	11 시
8월 04 일	4구역		
8월 05 일		5·7구역	6구역
8월 11 일	8구역		
8월 12 일		9구역	10구역

● 성당 청소 ●

8월 10일(금)
4구역

+ 우리들의 정성 + 감사합니다 !	
연중 제17주일	1,323,500
교 무 금	644,000
건축헌금	212,000
감사헌금(익명 16만원, 박선자 5만원)	

미사안내	월	06시
	화·목	19시 30분
	수·금	10시
	토	10시
	토	19시(중고등부 청년미사)
주일		09시(어린이 미사)
		11시(교중미사)
		19시(저녁 주일미사)



반월 성마리아 성당

주임신부 : 최해용 프란치스코

총 회 장 : 윤 영 F.하비에르

경기 안산시 상록구 건지미길 27-18

사무실 : 031-502-4595 사제관 : 070-4047-3958

FAX : 031-502-4596 연례회 : 010-3743-9960

병자영성체 : 매월 첫째, 4째주 금요일	유아세례 : 분기별 첫 주간중 미사시간	본당메일 banwol@casuwon.or.kr
예비자 교리담당 : 010-2223-8752	신부님면담:혼인,차,집,상가축복(수시로)	본당카페 daum.net/skycheon4

- 오늘은 사제양성을 위한 2차헌금(교구승금)
- 다음주는 본당건축을 위한 2차헌금 입니다.

이번주 전례 및 모임안내

일시(요일)	단 체 명
12일(주일)	삼임위원 월례회의(교중미사후) 평단협 회의(오전 10시) 올드레아 회의(교중미사후)

- 8월달에는 병자영성체가 없습니다.
- 무더위 관계로 오늘(8월 첫주)중식판매는 쉽니다.
- 성물방 봉사자 모집합니다.
- 1)성물판매는 미사후 15분간만 운영합니다.
- 2)구입하신 성물은 사무실에서도 기록해주세요.
- 효소 세안제 판매합니다.(건축금,개당/ 19,000원)
- 성경 필사노트 제출안내(1회 이상 완필자 포함)
성경필사 신약, 구약 완필하신 분은 필사노트를
8월 19일(주일)까지 사무실로 제출해주세요.
- 주보광고 내실분 접수받습니다.<년/240,000원>
- 노인대학 개강(8월30일, 목요일)접수
(매주 목요일10시~12시/1만원, 강의:심화 창세기)

- 성모승천 대축일 미사안내 15일(수)
- * 미사시간 : 오전11시, 19시미사
- *성모승천 대축일은 전 신자 의무 대축일입니다.
- 가정합동 미사예물은 사무실에 미리 봉헌해 주세요.
- (성모승천 가정합동 미사예물은 연말정산에 적용)
- *제대꽃 봉헌하실 분은 사무실에 접수해주세요.

저희 본당에 오신 가족을 환영해주세요.

이름(세례명)	구역 반	계시던 곳	전 화
조성민(도밍고)	대림2-2	의정부/양주2동	010-8771-3743
이미옥(렘마)	대림1-3	서울/방배동	010-6255-3440
강호옥(안나)	양지말3	수원/고색동	010-2866-6246
김우철(안드레아)	반월2-2	군중/병세례	010-5099-4147

재일 떡 방앗간

각종 떡 시루떡 담례품떡
폐백 이바지 참(들)기름
태양고추가루 6kg/13만원
☎ 010-3857-0010
☎ (031)437-1009
대표: 서옥자(아네스)

땅콩 볶는집

건강식품 및 견과류
건어물전문점.맥반석오징어
햇명품 잣,아몬드,호두
아마씨,아로니아,황태채.
*서해아파트 버스정류장 옆
☎ 437-5885
☎ 010-9480-3411
대표:홍정임 (아네스)

브이에스 정육할인

전품목 할인판매
한우등심 100g/6,000원
한돈 생삼겹 100g/1,300원
LA갈비 100g/1,650원
*상록구 사사동 134-6
☎ (031)419-2211
대표: 박창규(바오로)

한샘 식자재마트

종합 생활필수품
야채,청과,생선,정육,공산품
2만원이상 무료배달
안산반월 최고 매장
☎(031)501-8643~5
대표:이종국(아오싱)

선교합시다!

- *선교는 주님께 드리는 최고의 선물입니다.
- *주변에 본당에 초대하고 싶은 예비신자 계시면 먼저 <선교 리플렛>을 전해 주세요.(성당, 사무실)
- *선교는 우리들의 의무이자 사도직분입니다.

- 여름휴가 중 피서지 미사참례 안내
- 휴가출발 전 휴가지 주변 성당과
미사시간을 확인하시기 바랍니다.
(7월 매일미사 182쪽~)

- 본당 건축헌금 봉헌현황(현재)
*모금액 : 477,469,700원 (2015년 1월부터)

- 우리들의 정성(7/26 ~8/1): 9,515,000
- 주일헌금 : 1,377,000 교무금 : 2,000,000
- 건축모금 : 4,368,000 감사헌금 : 1,000,000
- 사회복지 : 30,000 미사예물 : 740,000
- *건축기금 : 3,520,000 *파지판매(요셉회)150,000
- *2차헌금 545,000 *효소판매 153,000
- *건축기금 : 100만/조희복 30만/선용선
- 20만/양기찬 15만/진정현
- 10만/김병현,전용수,한상인,임옥화,이진희,
장양진,임분옥,김경숙,송진옥,박진종,강용
호,익명,익명 6만/김정복
- 5만/한동각,박수현,김충근,박태준,어윤숙,엄
옥련,익명,익명,익명
- 3만/김영환,익명
- *감사헌금 : 100만/한연수
- *사회복지후원금 : 3만/장소진

주일전례 및 청소(토) 정리봉사

8/5	연중 제 18주일	현 대 구역
8/12	연중 제 19주일	대림 1구역

< 전용계좌 번호안내 >

- *교무금→신협 131-000-831734 반월성당
- *건축금→신협 131-000-877141 반월성당

천주교를 알고자 하시는 분은 이웃 천주교 신자들 또는 사무실에 문의하십시오.

<p>※미사 안내※</p> <p>주일 - 09:00 11:00 19:00(청년)</p> <p>월 - 06:00</p> <p>화 - 19:30</p> <p>수 - 06:00 10:00</p> <p>목 - 06:00 19:30</p> <p>금 - 10:00 19:30</p> <p>토 - 10:00 15:00(어린이) 19:00(중고등부)</p>	 <p>발안 성당</p> <p>cafe : http://cafe.daum.net/casuwonhscity 18593 화성시 향남읍 푸른들판로257번길 45</p>	<p>주임신부 : 박현배 야고보 보좌신부 : 권혁규 베드로 전교수녀 : 이 아녜스노엘 전례수녀 : 이 마르티나</p> <p>총 회 장 : 윤광열(라파엘) 010-6212-5080</p> <p>연령회장 : 최기수(요한) 010-6652-7997</p>
<p>※예비자 교리※</p> <p>주일 - 09:00(일반)</p> <p>금 - 20:00(일반)</p>	<p>“나에게 오는 사람은 결코 배고프지 않을 것이며, 나를 믿는 사람은 결코 목마르지 않을 것이다.” (요한복음 6장 35절)</p>	<p>사 무 실 : 352-6111 수 녀 원 : 352-6112 팩 스 : 352-7900</p>
<p>♣ 고해성사 : 미사 30분전 ♣ 유아세례 : 3, 6, 9, 12월 넷째주 토요일 ♣ 성모신심미사 : 매월 첫 토요일 10시 ♣ 성시간 : 매월 첫 목요일 저녁 7시30분 미사 후 ♣ 집·상가축복 : 수시접수 ♣ 병자영성체 : 매월 둘째주 목요일</p>		

▣ 사제양성을 위한 헌금(2차)있습니다.

1. 사무실 휴무

- 8월 10일(금) 사무실은 쉽니다.
- 미사지향은 미리 접수 바랍니다.

2. 체칠리아 성가대 지휘자 구합니다.

- 봉사해주시길 교우는 연락 바랍니다.
- 문의 : 성가대단장 010-4261-1444

3. 성모승천 대축일 맞이 대청소

- 일시 : 8월12일(주일) 11시 미사 후
- 각 담당 구역청소를 하시면 됩니다.
- 청소구역은 게시판에 공지하겠습니다.

4. 성모승천 대축일 미사 안내

교우분들께서는 미사참례를 해야 할 의무가 있는 대축일입니다.

- 미사 : 15일(수) 9시, 11시, (저녁미사 없음.)

**8월에는 환자영성체와
화성지구소공동체 교육을 합니다.**

5. 신·구약 성경필사 제출

- 8월 31일까지 사무실로 제출 바랍니다.

▣ 전례구역 : 8/5주공 8/12우림 8/19미소2

▣ 청소구역 안내

구 분	8월 5일	8월 12일	8월 19일
A구역	주공	우림	미소지움2
B구역	가재1, 해창리	가재2,3	서근리, 덕우리

- * A구역청소담당 : 대성당과 유아실, 로비(마당) · 1층화장실
- * B구역청소담당 : 대성당 2층, 조배실, 지하광장 및 화장실
- * 레지오청소구역 : 소성당, 주차장, 분리수거장
- ☞ 대성당 2층 청소를 철저히 하여 주세요.

▣ 주일(主日)미사 참례현황

월/일	신자 수	15:00 어린이	19:00 중고등	09:00	11:00	19:00 청년	계 (%)
7/22	2,089	36	88	254	380	162	920(44.0)
7/29	2,091	33	132	277	222	108	772(36.9)

▣ 우리들의 정성(연중 제 17주일)

교무금 : 1,610,000원

주일헌금 : 2,186,000원

교육관신축 : 1,281,600원

교육관신축 : 70,000(장집1, 3)

미 사 시 간 안 내			배(拜)곤(God) : 하느님을 경배하는 신앙 공동체 베 골 성 당 경기도 시흥시 베골5로62 http://cafe.naver.com/bo0613	시 무 실	031-365-3431
주 일	토 오후3시	어린이		팩 스	031-365-3432
	토 오후7시30분	청소년·장년		연령회장	정호복 루 키 010-5302-7689
	일 오전9시	성인미사		총 회 장	이창근 기브리엘
일 오후4시	교중미사				
평 일	일 오전11시	오후7시30분		주임신부	김정환 비 오
	화, 목	수, 금			
	오전 10시				

신심 더하기 운동			전례봉사	성전청소	다과봉사
매일실천	밤10시 공동체 강복기도 참여 (알람 맞추기)	연중 제 18주일	호반 1구역	호반 1구역	풍림 3구역
매주실천	주일미사 10분 일찍 참석, 평일미사 1회 이상 참석	연중 제 19주일	호반 2구역	호반 2구역	풍림 4구역
매월실천	첫 주간을 신심더하기주간으로 함깨하기(첫첨례)				
화(성령 : 치유안수) 수(순교자 : 훈화) 목(성체 : 성체강복) 금(예수성심 : 십자가의 길) 토(성모 : 훈화)					

진례 및 행사

☑ 이번 주는 사제양성후원금 특별헌금이 있습니다.

성모승천 성인세례성사일정	
신부님 면담	8월07일(화) 19:30 미사후 8월08일(수) 10:30
신부님 종합교리	8월08일(수) 20:00
세례식 예행연습	8월11일(토) 11:00
세례식	8월12일(일) 16:00

☑ 병자영성체 일정

* 8월09일(목) 10시 8/07(화)까지 사무실 접수

CPBC 우리본당노래자랑 시즌2 본선	
* 8월10일, 금, 19:00, 본당 성전	
* 출연자 응원 - 구역별로 준비 (응원상 있음)	
* 교수여러분의 많은 참석 바랍니다.	

☑ 성모승천 대축일 미사

- * 일시 : 8월15일(수) 11:00, 19:30
- * 합동미사에물은 정성껏 준비하여 미리 봉헌함이나 당일 봉헌하시기 바랍니다.
- * 의무축일로 미사에 꼭 참례 바랍니다.

단 제 모임

☑ 예비자 교리 : 성모승천반 매 주일 10:00 교리실
성탄반 매 주 수요일 20:00 교리실

☑ 성령 기도회

* 8월6일(월) 20:00 강사 : 박덕유 알로시오

☑ 연례회 회의 : 8월은 쉽니다.

☑ 사회복지분과 이·미용 봉사

* 8/5(주일) 10시~13시 본당 교리실

본당소식 1

☑ 지난주 미사 참여 현황

평일	화	수	목	금
	86	68	64	58
주일미사 참례자 : 614/2,200명 (28.0%)				

☑ 새로 전입오신 교우님, 환영합니다!

前 본당	구역	세대주 (가족 수)
인천/중2동	한라 1구역	전외순 안나(2)
인천/신천	풍림 3구역	윤병일 안드레아(5)
수원/안산성마리아	한라 2구역	김은희 세실리아(2)
서울/신월동	한라 2구역	이상천 요한(3)
전주/가톨릭센타	호반 1구역	성종안 대건안드레아(2)

레지오 마리아 Pr.별 회합시간			
화요일 20:30	상아탑 Pr.	(남성)	제4회합실
	다윗의 탑 Pr.	(남성)	교리실
	하늘의 문 Pr.	(남성)	교사실
	온유하신 모후Pr.	(여성)	제3회합실
수요일 10:30	희망의 모후Pr.	(여성)	제1회합실
	슬기로운 어머니Pr.	(여성)	제3회합실
	성모성심Pr.	(여성)	교리실
	평화의 모후Pr.	(여성)	제1회합실

☑ 성모회 물품 판매

- * 미역, 다시마 판매합니다.
- * 국산 6년근 백도라지 가루 판매합니다.
(미세먼지에 손상된 기관지, 호흡기에 효능)

☑ 본당 제대초 봉헌 받습니다.

- * 봉헌한 제대초는 미사집전 후 가정으로 전달해드립니다. (1Set : 10만원)

화답송	
연중 제 18주일	

교무금 지동이체 계좌 농협 355-0050-2220-13 (천주교 수원교구 유지재단)	간척회금 지동이체 계좌 농협 355-0050-2222-83 (천주교 수원교구 유지재단)
---	--

<제847회>

<h1 style="text-align: center;">백암성요한사도성당</h1> <p style="text-align: center;">17177 경기도 용인시 처인구 백암면 백원로 454</p>	<p>주임신부 : 이나라 사무엘 총 회 장 : 박교선 베드로 010-5216-4094 연령회장 : 박상신 토마스 010-2688-4188 사 무 실 : ☎ 323-5408 F A X : ☎ 323-5409</p>
---	--

☑ 주일봉사자 전례 안내

구분	미사	해설자	독서자
첫째 주일 (8/5)	토요일저녁 주일미사	조명자	정기영/신효철
	교중미사	이병희	박승구/유현자
	저녁미사	문현진	방석환/박태근
둘째 주일 (8/12)	토요일저녁 주일미사	이범례	김영국/강경순
	교중미사	김성문	이범수/유현자
	저녁미사	박용근	박태근/이재은

☑ 8월20일(월)은 주임신부님이신 이나라 사무엘 신부님의 영명축일입니다. 영적예물은 성전입구 바구니에 봉헌해 주시기 바랍니다.

☑ 오늘은 사제양성을 위한 2차 헌금이 있습니다.

☑ 8/5일(일) 교중미사 후 소공동체위원회 월회의가 교육관에서 있습니다.

☑ 8/12일(일) 교중미사 후 울뜨레야 월회함이 교육관에서 있습니다.

☑ 8월 주차안내 및 차량운행 백봉지역입니다.

☑ 예물봉헌 및 성당청소 지역

구역	예물봉헌	성당청소
백봉	8/5	8/4
가창	8/12	8/11

♥♥전입을환영합니다♥♥

성 명	구 역	전 본 당
이광희(야고보)	백봉 2-1	수원/중앙

♥♥ 감사합니다 ♥♥

☑ 우리들의 정성(7월23일~ 7월29일)

주일헌금(연중 제17주일)	1,025,500
교무금	780,000
시설헌금	1,000,000
시설헌금 봉헌내역	주임신부님 백만원,

☑ 미사참례자수(현재교적상826명)

일 자	참례자수	참례율
연중 제17주일	248	30.02

☑ 건축헌금(7월19일~7월25일)

이기복(요안나) 십만원,	
전 주	355,237
수 입	100,000
지 출(신협차입금상환)	
지 출(신협차입금상환이자)	
현 잔고	455,237
차입금잔액	233,000,000

☑ 봉사자모집

소 속	하 는 일	문 의 처
전례분과	해설,독서	이막달레나 010-6202-7254
제 대 회	제대차림	박마리안나 010-9056-5076



주 님 은 하 늘 의 양 식 을 주 셧 네

미사 시간 안내	주 일	토요일	오후 7:30(토요일주일저녁)	평 일	월요일	오전 10:00	성 사	유 아 세 례	사무실 문의
					화·목	오후 7:30		고 해 성 사	미사 전 30분
		일요일	오전10:30(교중)		수·금	오전 10:30		훈 배 성 사	1개월전
			오후 4:00		성모신심 미사	첫째토요일 오전10:30		병자 영성체	구역장·반장을 통해서 신청바람

천주교를 알고자 하시는 분은 이웃 천주교 신자들 또는 사무실에 문의하십시오.

<div>주임신부 : 고성은(요한사도) ☎ 224-4057</div> <div>총 회 장 : 안 병 천 (요 셉) ☎ 225-5444</div> <div>연령회장 : 오 군 호 (요 셉) ☎ 010-7616-3755</div>	<div> 1795-1839</div> <div>버드내 성당 (성 정하상 바오로)</div> <div>11616517 경기도 수원시 권선구 덕영대로 1152번길 20 사무실 ☎ 224-4058 FAX 224-4059 E-mail : beodeunae@casuwon.or.kr</div>	미사 시간 안내					
		주 일	오전 6시 30분 오전 10시 30분(교중)				
		평 일	월 화·목·수·금	오전 6시 30분 오전 7시 오전 10시			
		토	오후 3시 (어린이) 오후 7시(학생·청년·특전)				
유아세례 : 분기별 둘째 토요일 오후 2시		성시간 : 매월 첫 목요일 19:00시 미사 후		봉성제 : 매월 첫 목요일 오전 9시 30분		성모산성미사 : 매월 첫 토요일 오전 10시	

8월 기도 지향

“신앙인으로서의 품위에 맞는 언행을 하도록”

전신자 기도시간 : 저녁 9시(주모경)

“ 청소년 활성화 기금 적립을 위한
교무금 13개월 봉헌하기 ”

☑ 성당 청소년 구역

1. 담당구역 : 2 구역
2. 일 시 : 8/11(토) 10:00시 부터

☑ 만원 주일 봉헌

- 다음 주(8/12, 연중 제19주일)는 만원주일입니다.
- 주일헌금의 본래적인 의미에 적합하게 미리 준비하시어 정성껏 봉헌하여 주시기 바랍니다.

☑ 2차 헌금

- 이번 주(8/5, 연중 제18주일)에는 교구 사제 양성을 위한 2차 헌금이 있습니다.

☑ 성모 승천 대축일 미사

1. 미사시간 : 8/15(수) 06:30, 10:30
2. 성모 승천 대축일은 의무축일이면서 가정 합동 미사가 봉헌됩니다. 신자 분들은 가정 미사 예물을 정성껏 준비하셔서 봉헌하시기 바랍니다.

☑ 성모 승천 대축일 제대꽃 봉헌

- 성모승천대축일을 맞아 제대를 장식할 제대꽃을 봉헌하실 신자 분들께서는 사무실로 신청하시기 바랍니다.

☑ 초등부 고학년 주일학교 여름 신앙 캠프

1. 일 정 : 8/10(금) ~ 12(주일)
2. 장 소 : 자연과 별 가평 천문대
3. 교우 분들의 많은 관심과 기도 부탁드립니다.

☑ 여성 제193차 꾸르실료 교육 참가

1. 일 시 : 8/9(목) ~ 12(주일)까지
 2. 대상자/장소 : 1명 (정현옥 마리아)/수원교구 영성관
- ※ 교우들의 많은 기도를 부탁드립니다.

☑ 주일미사 참례는 신자의 의무입니다.

- 휴가기간 중에도 피서지의 가까운 성당에서 꼭 미사참례하시기 바랍니다.

☑ 전년대비 교무금 책정 및 건축헌금 약정

8/1 기준, 단위 : 천원

구 분	2017	2018	증 감
교 무 금	책정액 177,744	176,184	-1,560
건축헌금	약정액 63,790	72,440	8,650

※ 2018년도 교무금 신립서와 건축헌금 약정서를 아직 못내신 교우께서는 사무실에 제출하여 주시기 바랍니다.

☑ 2019년 주님 부활 대축일 영세자 모집 안내

1. 구역별 성체조배 일정 / 장소 : 20:00 ~ 21:00 / 성당

일 자	구 역	일 자	구 역
8/19(주일)	상임위원회	8/26(주일)	7
8/20(월)	1	8/27(월)	8
8/21(화)	2	8/28(화)	9
8/22(수)	3	8/29(수)	10
8/23(목)	4	8/30(목)	11
8/24(금)	5	8/31(금)	미명
8/25(토)	6	9/1(토)	아이파크

2. 입교식 : 9/2(주일) 10:30 교중 미사 중
3. 소공동체 구역장, 반장, 레지오 단원들의 적극적인 협조를 부탁드립니다.

☑ 주일미사 참례현황

구 분	7/8	7/15	7/22	7/29
참례인원(명)	492	491	504	468
참례율(%)	33.0	32.9	33.6	31.2

☑ 이번 주간(7/26~8/1)교육관 건립을 위한 봉헌입니다

지성준 30만, 이동훈 6만, 고정석 5만, 노정민 5만, 우치동 10만
김호재 2만, 김은규 2만, 김종일 2만, 유옥희 5만, 이생규 3만
이은수 2만, 김영일 5만, 이화성 5만, 최대연 20만, 정말이 1만
정운옥 5만, 김성기 5만, 장진국 1만, 익명 6만, 오균호 5만
신행수 1만, 황정애 2만, 김민희 1만, 이병옥 15만, 정태희 10만
김달영 4만, 조성환 5만, 권영소 2만, 이하금 3만, 한정국 1만
전봉규 10만

◎ 주간 누계액 : 1,790,000원

☑ 우리들의 정성(7/26~8/1)입니다

- 교 무 금 : 4,215,000원
- 연중제17주일(7/29)주일헌금 : 2,056,800원

☑ 청소년활성화기금 마련을 위한(7/26~8/1)봉헌입니다

정동길 3만, 이남수 5만

◎ 누계액 : 15,658,700원

“ 주님, 저희가 누구에게 가겠습니까? 주님께는 영원한 생명의 말씀이 있습니다. ” (요한 6, 68)

주일 미사	토	16시(어린이), 19시30분			<div>벌말성당</div> <div>(주보성인 : 성 정하상 바오로)</div> <div>http://cafe.daum.net/beolmalJHS</div> <div>☎ 031)424-6401</div>	주임신부	서동찬(야고보)
	일	6시, 8시, 10시(교중미사) 16시(중고), 19:30(청년)				보좌신부	정연진(토마스아퀴나스)
평일 미사	월	6시	화	19시30분		총 회 장	김용립(안셀모)
	수 · 목		10시, 19시30분				▶ 예비신자 교리 ◀
	금		6시, 10시			주 일	09시
				수요일		11시, 20시 30분	

☞ 연중 제17주일 [18. 8. 5]

☞ 이번주, 사제양성 2차헌금이 있습니다.

☞ 성모승천 대축일(의무대축일) 미사

8. 15(수)	오전 6시, 8시, 10시, 오후 4시, 19:30
※ 합동미사예물을 정성껏 봉헌하시기 바랍니다.	

※ 천주교 4대 축일은 예수성탄, 예수부활, 성령강림, 성모승천 대축일입니다. 그리고 의무대축일 천주의 성모마리아, 성모승천 대축일입니다.

☞ 복음화 모임

공 동 체	날 짜	시 간	장 소
연령회	8.5(주일)	교중미사후	3층 제1교리실
안나회	8.6(월)	11시	1층 민음터
평단협	8.12(주일)	9시	3층 제1교리실

☞ 성당청소와 전례, 주차봉사

구 분	담 당	지 역 장
이번주 (8.5)	청소,전례 주차봉사	초원대림 김한이 아네스 홍성현 세라피나
다음주 (8.12)	청소,전례 주차봉사	초원대림 홍성현 세라피나 초원 LG 허순자 소화데레사

☞ 감사헌금

백혜성 50,000 신희원 100,000 익명 30,000
왕경모 200,000 신희섭 300,000

☞ 8월의 말씀

주인이 갑자기 돌아와 너희가 잠자는 것을 보는 일이 없게 하여라. 내가 너희에게 하는 이 말은 모든 사람에게 하는 말이다. 깨어 있어라. (마르 13,36-37)

☞ 성체훼손 공동보속

- 성체훼손에 대한 참회와 전신자 공동보속을 바쳐주시기 바랍니다.
- 목주기도 5단, 한 끼 단식과 금욕(자선), 성시간 또는 개별 성체조배입니다.
- 성체께 대한 흠숭과 공경을 드리며 하느님의 자비를 간구합니다.

☞ 중고등부 주일학교 성지순례

- 일시: 8월 10일(금)~11(토), 1박 2일
- 장소: 미리내 성지 묵상의 집

☞ 앎과 봄

성경에 어떠한 내용에 대하여 ‘알다, 보다’의 언어가 자주 사용됩니다. 이는 단순히 알고 있다 보았다는 의미를 넘어, 습득한다 실천한다의 의미를 지닙니다. 이와 관련하여 성사보다, 미사보다라고 사용하기도 합니다. 신앙적으로 앎과 봄은 곧 깨달음 내지는 실천을 의미합니다. 이것이 신앙교육의 정점입니다.

☞ 우리 의 정 성 ☞		전 입 을 환 영 합 니 다(교무금을 책정해 주시기 바랍니다.)					
교 무 금	9,771,000	구 역 명	이 름(세례명)	구 역 명	이 름(세례명)	구 역 명	이 름(세례명)
주일헌금	5,381,000	평촌삼성3	박수련 안나	평촌삼성3	음주연 크리스토포모	성원세경2 (관내)	김미선 이사벨라
감사헌금	680,000						
기 타	696,000						

주일미사 성가 : 입당 44 봉헌 218, 213 성체 156, 186 파견 18

미 사 시 간	평 일	월 - 06시 / 화·목 - 19:30 수 - 10시, 19:30 / 금 - 06시, 10시 토 - 10시			 범계성당 <small>The Beomgye Catholic Church</small> (성 김대건 안드레아) 경기도 안양시 동안구 경수대로 733 www.beomgye.or.kr / beomgye@casuwon.or.kr ☎. 459-0365 (사무실) / Fax. 459-0367 459-0366 (사제관) / 456-0369 (수녀원)	<ul style="list-style-type: none">• 주임신부: 정경진 (다두)• 보좌신부: 박윤희 (이윤일요한)• 전교수녀: 정 마리제인, 김 휘엘리스 <p>총회장: 김정태 레이몬드(010-2980-0550) 연령회: 010-5071-1003 // 010-5266-3757 범계성당부속 돈보스코 유치원 : 476-0599</p>
	주 일	토 - 16시 (어린이) 19시 (중, 고등부) 주일 - 06:30 / 09시 / 11시 17시 (청년) / 19:00				
	예비신자 교리	화	20:10	목		
		주일	09:30			<ul style="list-style-type: none">• 전입자 면담: 사무실에 문의 및 신청• 모든 축복 및 면담: 사무실에 신청

◆ 본당복음화 실천사항 ◆

1. 사랑합시다: 범계성당 내 사랑의 마음이 함께하는 영적 성장, 가정의 성화, 청소년 사목에 중점

◆ 가정미사 안내 ◆

일시 : 8. 12(주일) 11시 교중미사

- ※ 8. 11(토) 16시 어린이미사는 없고, 19시 중·고등부미사는 성인전례로 봉헌됩니다.
- ※ 초·중·고등부 학생들은 가족과 함께 미사참례 바랍니다.
- ※ 8. 12(주일) 9시, 11시 미사 중에 임신부 축복식이 있습니다. 대상은 임신부와 가족, 임신을 원하는 부부, 신혼부부입니다.

◆ 성모승천대축일(8월 15일) 미사안내 ◆

- 미사시간 : 09시(초·중·고등부 학생미사), 11시(성인미사), 19시(청년미사)
- 성모 승천 대축일 합동미사에물은 4층 대성당 예물함에 봉헌바랍니다. (미사 때 헌금 있습니다.)
- 소독공제를 원하시는 신자 분들은 사무실에 봉헌 바랍니다.

☞ 이번주는 사제양성후원 2차헌금이 있습니다.

☞ 이주사목 위원회 후원미사

- 일시 및 장소 : 8. 5(주일) 19시, 4층 대성당
- 미사집전 : 이종교 야고보 신부님

☞ 수험생 100일 기도를 위한 부모 모임

- 일시 : 8. 7(화) 19:30 미사 후
- 장소 : 4층 대성당 - 대상 : 수험생 부모님

☞ 8. 7(화) 성령기도회는 휴회합니다.

☞ 예비신자 입교환영식

- 일시 : 8. 19(주일) 11시 교중미사 중
- ※ 인도자는 예비신자와 함께 10시 30분까지 지하강당으로 오시기 바랍니다.

☞ 2018년 교구장 성경필사 축복장 신청

- 성경 신약 또는 구약, 신·구약을 모두 필사하신 분은 필사 노트를 사무실로 제출하시기 바랍니다.
- 제출마감 : 8. 26(주일)까지

☞ '여정' 성경 공부 일반과정 개강

- 오전반 : 8. 30(목요일) 오전10시 '역사서'
- 오후반 : 9. 3(월요일) 오후 8시 '마태오'
- 장소 : 소성당, 신청비 20,000원 (교재비 별도)
- 문의 : 교육부장 김영선 실비아 010-5922-7564

☞ 이번주 범계가족 나눔방은 휴간합니다.

● 청년 피정 ●

- 주제 : 동행
- 일시 : 8. 25(토) ~ 8. 26(주일)
- 장소 : 양평 강하 공소
- 피정비 : 20,000원
- 신청 : 8. 12(주일) 까지
- ※ 문의 : 김정연 안젤라 010-4234-8853

☞ 각 단체, 분과, 위원회 모임 안내

- 홍보분과 - 8. 5(주일)9시미사후, 3층
- 배드민턴 선교회 - 8. 5(주일)11시 교중미사후, 2층 유아방
- 복사자모회 - 8. 5(주일)15:30, 성 바오로
- 청년사도단 - 8. 5(주일)18:45, 성 타대오
- 사회복지분과 - 8. 9(목)13시, 지하강당
- 제대회 - 8. 10(금)11시, 성 시론
- 전례꽃꽂이회 - 8. 10(금)11시, 성 마태오
- 가정분과 - 8. 10(금)13시, 대 야고보
- ME 임원회의 - 8. 11(토)20시, 성 바오로
- 교육분과 - 8. 12(주일)10시, 구성모회방
- 선교분과 - 8. 12(주일)12:30, 성 바오로

☞ 하느님 나라잔치(미사)를 준비해 주는 교우들

☞ 8월 5일(연중 제18주일) - 12구역

- 11시 교중미사 후 헌금 계수는 전례봉사구역에서 합니다. 장소는 3층 성 바르톨로메오 방입니다.
- 단, 전신자 교육이 있는 주일은 교육관계로 11시 교중미사 후 헌금계수는 없습니다.

☞ 8월 12일(연중 제19주일) - 15구역

☞ 하느님 아버지의 집을 내가 깨끗이 (성당 청소)

8/9(목)	청소장소 : 4층	54구역
--------	-----------	------

♥ 제대 꽃 봉헌 - 주님께 아름다운 꽃을 선물로 ♥

이번주에는 박진우 가정,

박해진 가브리엘 & 박희경 릴리안 가정에서

꽃을 봉헌해주셨습니다. 고맙습니다.

제대 꽃을 봉헌하실 분들은 사무실에 봉헌해 주시기 바랍니다.



주보성인
아시시의 성 프란치스코

별양동

우 13837 과천시 별양상가 2로 20, 1호 (세서울소평센타 6층)
www.assisi.or.kr E-mail: byang@casuwon.or.kr

주임신부 윤용배 (라자로)
☎ 502-8453
보좌신부 유병국 (요한보스코)
☎ 502-8454
전교수녀 김 벨라뎃다 고 레지나
☎ 502-8458
사무실 ☎ 502-8452
FAX ☎ 502-8455
위령봉사회 HP 010-9013-0831

✱ 소통과 참여로 채신하는 수원교구! 신앙의 기쁨! 젊은이와 함께!

◆ 사제양성 특별헌금 봉헌합니다.

◆ 환자영성체: 8/7(화) 10:00

◆ 성모 승천 대축일(8월 15일)

- 미사시간: 06:00/09:00/11:00/19:30(오후 4시미사 없음)
- 성모 승천 대축일 전야미사: 8/14(화) 19:30

◆ 수녀님 연피정

수녀 연피정(7/30~8/6)참석하시는 김 벨라뎃다 원장 수녀님을 위해 기도 청합니다.

◆ 수원교구 꾸르실로 남성 192차 참가

- 참가자: 유병국 요한보스코 보좌신부님
- 8/16(목)~8/19(주일) 3박4일
- 꾸르실로에 참가하시는 보좌신부님을 위하여 많은 기도 청합니다.

※남성 192차(8/16~8/19)봉사자: 백정호 미카엘

◆ 예비신자 환영식

- 환영식: 2018년 9월 2일(주일) 11:00 교중 미사 중
- 예비신자 교리반
- ▶ 화요일 오전반: 10:00 강사: 김 벨라뎃다 수녀님
- ▶ 화요일 저녁반: 20:30 강사: 고 레지나 수녀님

◆ 초등 못자리 복사단 입단식

- 일시: 8월 12일(주일) 11시 미사 중
- 대상: 복사 입단 교육을 받은 어린이

◆ 초등부 주일학교 고학년 여름신앙학교

- 일시: 8/1(수)~8/3(금)
- 장소: 계성푸른 누리 수련원(가평)
- 대상: 초등 3학년~6학년
- 문의: 백 엘리사벳 ☎010-3776-6469

◆ 2018년도 견진성사: 9월 16일(주일) 11:00

- 대상: 초등 6학년 이상 세례 받은 신자
- 회비: 20,000원(신청시 납부)
- 견진교리: 8/8, 8/22, 8/29, 9/5, 9/12
- 총5회 매주 수요일 저녁 20시~22시까지
- ※ 학생견진교리: 8/18, 8/25, 9/1, 9/8, 9/15
- 총5회 매주 토요일 오후 17시30분~19시까지

주 간 계 획 08.06 ~ 08.12

분 야 별	내용	날짜	요일	시간	장소
체나콜로(마리아 사제운동)	기도모임	7	화	20:30	유아방
제대회	회의	8	수	11:00	사목회의실
중·고교사회	회의	8	수	20:00	교사회회의실
라우디스성가대	연습	8	수	20:00	성가연습실
빈첸시오회	회의	8	수	20:00	3 교실
성령기도회	기도모임	9	목	20:00	강당
룩스메아	기도모임	10	금	11:00	성체조배실
제분과위원회	회의	10	금	20:00	사목회의실
울뜨레아	회의	10	금	20:00	1 교실
초못자리 복사단	회의	11	토	14:00	1 교실
룩스메아	기도모임	11	토	15:00	성체조배실
초등부자모회	회의	11	토	16:00	강당
중·고못자리 복사단	교육	11	토	18:00	1 교실
시메온복사단	회의	11	토	19:30	7 교실
홍보분과	회의	12	일	12:00	1 교실
아시시사진동호회	회의	12	일	14:00	1 교실
하늘의문 Cu	회의	12	일	18:00	강당

◆ 중·고등부 주일학교 여름방학

- 기간: 2018.7.28(토)~8.25(토)
- ※ 부서 활동과 미사는 기존과 동일(교리방학)

◆ “여정” 성경공부 개강

- 개강일: 8/27(월) 오전반: 10시 / 오후반: 20시
- 내 용: 가톨릭 서간과 요한 묵시록
- 수강료: 2만원/교재비 11,000원 개강일 접수
- 장 소: 강당

◆ 성경 필사노트 제출 안내

성경필사 신약·구약 완필하신 교우분은 필사노트를 8월 19일(주일)까지 사무실로 제출 바랍니다.

◆ 체나콜로(마리아 사제운동) 회원모집

성모님과 함께하는 사제성화와 개인성화를 위한 기도모임
- 일시: 8/1부터 매주 화요일 20:30 - 장소: 유아방
- 문의: 서 제오르지아 (☎ 010-3110-9297)

미 사 시 간 안 내							전 려 신 심		우리의 정성 (7/23 ~ 7/29)		
주일	토		일				유 아 세 례	출수달 둘째주일 14:30	교 무 금	16,195,000	
	16:00 어린이		일 반				청년	전입교우환영식	매 월 둘째주일 11:00	주 일 헌 금	5,089,810
	19:30 중·고등부		06:00	09:00	11:00	20:00	16:00	환 자 영 성 체	첫째 주 화요일 10:00	성전신축 2차	828,100
평일	월	화	수	목	금	토	성 시 간	첫 목요일 19:30미사후	감 사 헌 금	80,000	
	06:00 (제2성당)	06:00 19:30	06:00 10:00	06:00 19:30	06:00 10:00	10:00 첫토신심	고 해 성 사	매 미사 전 30분	후 원 금	60,000	
									주 간 합 계	24,047,910	

천주교를 알고자 하시는 분은 본당신부님, 수녀님 또는 사무실에 문의하십시오.

미 사 시 간		구세주의 어머니 병 점 성 당 18411 경기도 화성시 병점서로 63-18 cafe.daum.net/bjcatholic 주임신부 김우정(베드로) 사무실 : ☎ 235-5511, 수녀원 : 239-5753	☑ 환자영성체 : 매월 첫번째 (목)
주 일	09 : 00 (일반)		☑ 차 축복식 : 3일 전 신청
	11 : 00 (교중)		☑ 전교수녀 이니고나 수녀, 에밀리아나 수녀
	19 : 30 (청년)		☑ 연례회장 서장만 (토마스) 010-6234-8851
평 일	19 : 30 (토요일 저녁 주일미사)		☑ 예비신자 교리 화요일 - 오후 8시 금요일 - 오후 7시
	월 : 아침 6 : 00		
	화 : 19 : 30 목 : 19 : 30 수, 금, 토 : 10 : 00 고백성사 미사 시작 20분 전		

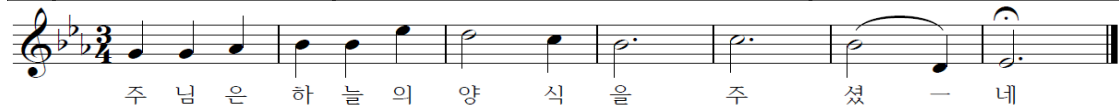

☑ 오늘은 사제양성후원을 위한 특별헌금이 있습니다.

☑ 미사안내 및 청소구역

일 시	구 역	일 시	구 역
8월 5일	우남1	8월 12일	우남2
청소:성당,화장실,유아실,성가대석,계단		8월 19일	우남3

☑ 금주 행사 및 모임

단 체	일 시	장 소
청소녀위원회	8월 5일(주일) 17시 30분	교사방
복사단어머니회	8월 9일 (목) 미사 후	유아실
신자들의도움Co.	8월 10일 (금) 20시	지하강당
연례회	8월 11일 (토) 10시 40분	지하강당
안나회	8월 11일 (토) 11시 40분	지하강당
요아킴회	8월 11일 (토) 11시 40분	정화교리실
성모회	8월 11일 (토) 14시	정화교리실

☑ 차주행사 및 모임

단 체	일 시	장 소
요셉회	8월 12일(주일) 11시 미사후	정화교리실
전례분과	8월 12일(주일) 10시	민음교리실
제분과	8월 14일 (화) 미사 후	조명교리실
은총의수로Cu.	8월 17일 (금) 20시	지하강당
반주단	8월 17일 (금) 미사 후	쉼터

☑ 8월 어르신 미용봉사는 쉽니다.

☑ 성모승천 대축일 미사 안내

- 일시 : 8월 15일(수) 9시 / 11시
- 11시 미사중에 첫 영성체식 있습니다.

☑ 유아세례

- 일시 : 9월 1일(토) 저녁미사 후
- 신청 : 8월 31일(금)까지 신청서 작성 -사무실-

☑ 2018년 성경필사 축복장발급, 성경필사 접수

- 8월26일(일) 까지 사무실에 가져오세요(기한엄수)
- 8/26 이후 접수되면 2019년 발급으로 넘어갑니다

☑ 은빛어정 개강 : 8월 29일(수) 10시40분 소리교리실

일반어정 개강 : 8월 31일(금) 10시40분 소리교리실

☑ 예비자 접수 8월31일(금)까지 받습니다.

- 교리시간 : 매주 금요일 오후7시

☑ 평일미사 반주자 모집 (담당 010-9323-7035)

☑ 쉼터 봉사자 찾습니다 (담당 010-2295-1791)

- ▶ 수 / 목 / 토 가능하신 분

☑ 요아킴(65세이상)회원모집 (회장 010-5640-0535)

☑ 우리들의 정성 기간 : 7/24(화) ~ 7/29(일)

- 주일헌금 : 4,006,600원 · 교무금 : 7,120,000원
- 감사헌금 : 500,000원

컬러하우스 염색전문점	사랑방 재가복지센터	낙원 떡집
천연염색, 두피 탈모관리 두피스켈링, 얼굴맞사지 병점동 사무소 건너편 나애경 (안나) 010-3305-7153	방문요양, 방문목욕 대상 : 65세이상 외상, 치매, 중풍 등 노인성 질환 등급절차 및 상담서비스 황인옥(리카렛파) 010-2716-2137	이바지, 담례떡,백일,돌떡,떡케익 행사떡,선물세트,식사대용 영양떡 직접만든 식혜 사랑과 정성으로 보답하겠습니다. 두산아파트 상가 내 윤태국(미카엘) 226-0063
강원 약초 건강원	벤토 보청기	홍익돈까스
홍삼·녹용·사슴·흑염소·개소주배즙· 자색양파·우양·참죽·토마토즙·가시오가피· 홍당근즙·아로니아즙 화성시 병점동 282(병점두산아파트후문) 박금단(라파엘라) 239-5519, 010-3378-5519	20년 경력, 전문 청능사 자격증 전신자 50% 세일 청각장애인 카드소지자 지원금 131만원 지급 수원역 7번 출구 258-0478 / 최경자(엘리사벳)	왕돈까스·롤·파스타·북음우동 병점중앙로 100-3국민은행사거리 주공1단지 옆대형주차장 완비,넓은 실내공간 이경용(마르티노) 237-4748, 010-9776-4889



천주교 수원교구

보라동 성가정 성당

용인시 기흥구 민속촌로11번길 13(보라동) / 전화 274-1006 / 팩스 274-1008 / www.cabora.or.kr

주임신부 : 이재욱 (요한 세례자) / 보좌신부 : 서만중 (요한 레오나르디)

전교수녀 : 백 안눈치아, 이 베아트리스 (올리베라노 성 베네딕도 수녀회)

총회장 : 임재호 (이나시오) / 연례회장 : 이현화 (아우구스틴) 010-3302-1443

< 미 사 안 내 >

토 - 19:30 (청소년)

주일 - 07:00 / 10:30 (교중) / 19:30

월 06시 / 화 19:30 / 수~금 10시, 19:30

고해성사 : 미사시작 20분 전 ~ 5분 전

유아세례 : 짝수달 가정주일 토요일 17:30

전례 및 교육 안내

소공동체 봉사자를 위한 미사 : 9일(목) 10:00

성모 승천 대축일 합동미사 안내 : 8월 15일(수)
07:00 / 10:30 / 19:30 3대의 미사가 봉헌됩니다.

초등부 고학년 (3~6학년) 여름신앙 캠프 : 8월 7~9일
강원도 청소년 수련원 / 문의 010-9102-1171
* 초등부 여름 방학 : 8월 한 달(어린이 미사 없음)

중고등부 주일학교 여름신앙 캠프 : 010-7212-5555

일 정	8월 10~12일 / 전북 나바위 성지 피정의 집
참가비	전액 봉당 지원 준비물 개인 컵 필히 지참
접 수	8월 4일(토) 까지 / 주일학교 등록자에 한함

* 중고등부 여름 방학 : 8월 11~25일 까지

보라 & 상하 청년 신앙 MT : 문의 010-8983-1361
8월 25 ~ 26일 대부도 / 8월 12일 까지 접수 마감

요셉대 개강 : 9월 4일(화) 09:30 / 010-4544-1857
8/19~9/2 주일 아침 및 교중미사 전 후 접수(3만원)

봉사자 임명 합니다

재정위원회 음향분과장 : 이현중 요한

소공동체위원회 2구역장 : 강진숙 마리아나

청소년위원회 중고등부 자모회장 : 강숙영 로사

많은 관심과 참여 바랍니다

연례회 : 5일(주일) 아침미사 후 1층 강당 / 010-6354-5088

상임위 : 5일(주일) 교중미사 후 만남의방 / 010-9252-1856

수험생을 위한 기도 : 7일(화) 20시 만남의 방 / 010-5389-5405

본당 스타렉스 주일 (새벽, 교중) 운전봉사 모집 : 010-4444-6460

카풀 봉사자 모집 (한보라 4단지 및 금화마을) : 010-3554-8345

본당 동아리 모집 : 문의 및 접수 교육분과 010-5042-4217

전례꽃, 전례초, 사진, 수채화, 요가, 첼로, 아코디언, 일본어, 드로잉

형제 모임

형제회 월례회 : 12일(주일) 08시 만남의방 / 010-8928-9768

3구역 : 12일(주일) 17시 금화 5단지 경로당 / 010-7225-4605

6,7구역 : 19일(주일) 18시 현대 2차 경로당 / 010-2253-4638

8,9구역 : 17일(금) 20시 본당1층 야보고방 / 010-9696-6365

전입가족 환영 합니다 - 원장수녀님과 면담이 있습니다.

엄호성 도미니교	11구역 1반	010-7793-8094	한보라 604-1306
조명희 로 사	11구역 3반	010-4567-8549	한보라 704-1306

전례구역 안내

	이번 주	다음 주
전례구역	2 / 3 / 4	5 / 6 / 7
특별헌금	사제양성	성전건축
청소지역	2지역 (목/11시)	3지역 (목/11시)

우리들의 정성

연중 제17주일	4,340,250 원
성전건축 2차 헌금	1,867,500 원
주간 교 무 금 납입 현황	11,918,000 원
주간 감사헌금 납입 현황	100,000 원
주간 건축헌금 납입 현황	2,100,000 원
성 물 방	2,000,000 원
성 모 회	1,000,000 원
카 페 보 라	2,000,000 원

교무금을 바치는 것은 교우의 본분이며,
우리의 신앙고백입니다.
교무금 책정에 적극 동참합시다.



아리따움 보라점	Cafe Most	홍박약손노인복지센터
한울, 아이오페, 마몽드, 라네즈 화장품 판매 / 스카이프라자 106 031-285-3012 010-9147-1944 이소민 바울라	유기농 coffee & 시즌별메뉴 Juice 단체석 완비 성당후문 매점전원주막 입구 031-285-9253 010-8939-4526 한상희 리더아	중풍 치매 노환 방문 요양 / 방문 목욕 최우수기관 평가(4회 연속) 031-282-3609 홍성로 대건안드레아 박경우 가브리엘라
보험총괄 법인 대리점	보라연 한의원	서울 녹각 삼계탕
가입한 상품은 보험입니까? 모험입니까? 모든 보험, 적금, 펀드 무료상담 보라동 다이소 B/D 5층 031-281-7575 010-9252-1856 김용덕 프란치스코	교통사고 자동차보험 추나요법 보라동 베스트프라자 3층 031-286-3063 강광진 실베스텔 김혜명 에스텔	23년 전통 삼계탕 전문 상갈동 박물관 근처 하천변 031-285-3475 010-9267-5476 유금숙 모니카

교 무 금

신협 131-018-149156
보라동성가정성당 (교 무 금)

건축헌금

신협 131-018-149163
보라동성가정성당 (건축헌금)

책정자[이름, 세례명] 기입

입금 후 사무실로 전화

자동이체는 전출 전 해지

미 사 시 간	주 일	오전 9시 오전 11시 오후 4시 (청년) 오후 7시30분
	토 (주일)	오후 4시 (어린이) 오후 7시30분 (청소년)
	월	오전 6시30분
	화·금	오전 10시, 오후 7시30분
	수	오전 6시30분, 오전 10시
	목	오후 7시30분
	토	오전 10시



주임신부 : 손 창 현 (이나시오)
보좌신부 : 신 민 재 (미 카 엘)
총 회 장 : 김 영 화 (레미지오)
선종봉사회 회장 :
김혜경 (안젤라) 010-9324-6503
용인시 기흥구 신촌로73번길24
☎ 896-2977 FAX 896-2978
<http://cafe.naver.com/bj catholic>

축복 : 주일 오전11시 미사 후
첫째 주일 - 여행자들
둘째 주일 - 병자들
셋째 주일 - 출산, 임산부, 아이를
갖고 싶어하시는 분들
집·차·상가 축복 : 토 10시 미사후
성시간 : 첫째 목 오후7시30분미사후
성모신심 미사 : 첫째 토 오전10시
가정미사 : 넷째 주일 오후7시30분
유아세례 : 짝수달 마지막 토 오후5시
병자영성체 : 매월 첫 수요일

㉠ 이번 주 사제양성 특별헌금 있습니다.

㉠ 교리실 사용 후 청소 및 정리 하시기 바랍니다.

㉠ 2018 매일 성경 읽기 (준비물 : 신약성경)

· 매일성경읽기 표에 따라 미사 영성체 후 성경읽기를 함께 합니다. 미사 불참시 개인적으로 읽습니다.

㉠ 축복 (주일 오전11시 미사 후)

- 첫째 주일 : 여행자들을 위한 축복
- 둘째 주일 : 병자들을 위한 축복
- 셋째 주일 : 출산, 임산부, 아이를 갖고 싶어하시는 분들을 위한 축복

㉠ 가정을 위한 미사와 축복

· 매월 넷째 주일 오후7시30분

㉠ 성모승천대축일 미사시간 안내

- 의무대축일이므로 주일과 동일하게 미사 참여합니다.
- 일시 : 8월 14일 (화) 오후7시30분 (특전)
8월 15일 (수) 오전 9시, 오전 11시, 오후 4시
(8/15 오전6시30분, 오전10시, 오후7시30분 미사 없음)
- 성모승천대축일 예물봉투에 **성명, 세례명, 봉헌금액**을 기재하시는 분은 기부금 처리를 하여 드립니다.
- ※ 본당 버스 : 8/15 (수) 오전9시, 오전11시 미사 전/후 운행

㉠ 유아세례 (신청 및 문의 : 사무실)

· 일시 : 8월 25일 (토) 오후5시 · 마감 : 8/23(목)

㉠ 예비신자 입교 안내

- 입교식 : 8월 31일 (금) 오후7시30분 미사 중
- 예비신자 입교 봉헌서 작성 후
7/29 주일부터 8/26 주일까지
제대 앞 봉헌함에 넣어주시기 바랍니다.
- 입교식에 예비자와 인도자, 해당 구역장은 반드시 참석 바랍니다.

㉠ 2018년 보정성당 성경경시대회 및 성경암송대회 개최

- 일시/장소 : 9월 1일 (토) 오전10시 미사 후, 3층 성전
- 신청 : 8월 5~26일, 사무실 앞 신청서 함
- 시험범위 : 성경경시대회 - 제24차 교구 성경 경시대회
예상문제집 (복음서)
성경암송대회 - 2018 성경암송카드 (복음서)
- 성적우수자는 본당대표로 10월 14일 교구성경잔치 출전
- ※ 성경경시대회 예상문제집 답지 배부 : 사무실 앞
- ※ 성경경시대회 성적우수자 및 성경암송대회 우수팀 시상
- 문의 : 교육위원회 010-8885-1790

㉠ 수험생을 위한 기도 모임 (100일기도)

- 8월 5일 주일 오전11시, 201호
- 문의 : 엠 마리안나 010-9041-5822

㉠ 사회복지후원금 8월4일(토), 8월5일(주일) 받습니다.

㉠ 헌화후원금 8월4일(토), 8월5일(주일) 받습니다.

㉠ 화밀리아 성가대 남성 단원 모집

- 주일 오전9시 미사에 성가전례 봉사를 하고 있는 화밀리아 성가대에서는 남성 단원(테너, 베이스)을 모집합니다.
- 성가대 유경험자를 환영합니다.
- 문의 : 주 밀라노 010-5229-5785

㉠ 가정미사(매월 넷째주)와 함께 할 가족성가대 및 악기 연주자 모집

- 문의 : 김 헤르마스 010-6562-5457

㉠ 직장 여성 레지오 단원 모집

- 성모님과 함께 기도드릴 자매님들을 초대합니다.
- 문의 : 이 율리아나 010-8720-9393

㉠ 제193차 꾸르실료 교육 참가자 신선영 엘리사벳 자매님을 위한 많은 기도 부탁드립니다. (8/9~12)

㉠ 신앙생활 기초 조사서와 2018년 교무금 약정서를 사무실로 제출해 주십시오.

㉠ 주차 협조 안내

- 성당 이웃 주민들에게 피해가 없도록 도로변 (특히 주차장 입구) 주차시 주의하시기 바랍니다.
- ※ 주일 오전 9시/11시 미사 참례시 보정초교 주차장을 이용해 주십시오. (오후1시까지 이용가능)
- 성당과 가까운 곳에 사시는 분들은 차량이용을 자제하시고 걸어서 오시기 바랍니다.

㉠ 전입을 환영합니다. (7/23-7/29)

세대주	세례명	구역	동
최승규	미카엘	현대홈 1	432
최병수	요한	우미	205

· 전입세대는 주임신부님과 면담하시기 바랍니다.

㉠ 우리들의 정성 (7/23-7/29)

연중 제 17 주일 미사참례자 : 1,790명 (31.50%)

- 주일헌금 : 7,601,350원
- 교무금 : 16,090,000원
- 감사헌금 : 3,510,000원

※ 7/29 '사도요한교무금4월/5월'로, 7/25 '교무금4~8'로, 5/24 '6개월분'으로 송금하신 분은 사무실로 연락주십시오.

㉠ 교무금 납입계좌 : 계좌이체시 '성명-세례명' 기입

(재)천주교수원교구유지재단	우리은행	1005-300-916904
----------------	------	-----------------

㉠ 성당 청소

일시	8월 11일 (토) 11:00	8월 17일 (금) 11:00
3층	동원 누리 구역	현대홈 1/2/3 구역
1층	한라 1 금강 구역	꽃메 I 파크 구역

※ 교우 여러분들의 적극적인 참여 바랍니다.



본오동성 요한 세례자성당

안산시 상록구 충장로 224(구.본오3동878)
사무실 ☎ 502-5641, FAX 502-5642 (우)15537

http://www.cabono.or.kr
bono@casuwon.or.kr

주임신부	정영철 (안토니오)
보좌신부	도승현 (베드로)
총회장	박광종 (야고보) 010-5336-9417
연령회장	이종석 (마르코) 010-8486-8487

미 사 시 간								✚ 고해 성사는 미사 15분 전부터				예비신자 교리시간	
주 일 미 사	토요일 16:00(어린이) · 19:00(성인)			평 일	월	화	수	목	금	토	주일반	09:30	
	09:00(중.고등학생) 11:00(교중) · 17:00(청년)				09:00	19:30	6:00 10:00	6:00 19:30	6:00 10:00	10:00	목요반	20:30	
* 유아세례를 원하시는 분은 사무실로 신청해주세요!							* 병자 영성체: 매월 셋째주 목요일						

✠ 금주의 성경 한 말씀: “나에게 오는 사람은 결코 배고프지 않을 것이며,
나를 믿는 사람은 결코 목마르지 않을 것이다.”(요한 6,35)

♫ [화답송] 주님께서 하늘의 빵을 그들에게 주시니라

☞ 오늘(8월5일)은 연중 제18주일입니다. 교구
사제 양성 후원을 위한 2차헌금 있습니다.

☞ 금주의 성경 읽기

일자	8/5	8/6	8/7	8/8	8/9	8/10	8/11
부문	2열왕9	2열왕10	2열왕11	2열왕12	2열왕13	2열왕14	2열왕15

이용훈(마티아) 교구장 주교님

▪ 미사집전: 11:00 교중미사

저희 본당에 사목 방문해 주심을
진심으로 환영합니다. -전 신자 일동-

- ♣ **고3 및 수험생 부모 100일 기도모임 안내**
 - ▶ 사전모임: 8월 5일(주일) 18:00 제4교리실
 - ▶ 100일기도시작: 8월7일(화)저녁미사후 제4교리실
- ♣ **연령회 8월 월례회는 여름철 무더위로 쉽니다~.**
- ♣ **소공동체봉사자 8월 회의는 쉽니다.**
- ♣ **병자 영성체 8월은 쉽니다.**
- ♣ **성모승천대축일 -의무 대축일- 미사시간 안내**
 - ▶ 8월15일(수) 오전 9시, 오전 11시, 오후 5시
- ♣ **교구 제24차 성경찬치 참가자 모집(신청)안내**
 - ▶ 주제: “보라, 내가 세상 끝 날까지 언제나 너희와 함께 있겠다.”(마태 28,20)
 - ▶ 일시&장소: 10/14(주일) 09:00~16:30 효명중학교
 - ▶ 내용: 성경경시대회, 성경암송대회, 성경그림그리기
 - ▶ 참여대상자: 개인, 단체. 가족단위 신청도 가능
 - ▶ 예상문제제과 성경암송카드는 신청자에게 드림
 - ▶ 접수: 사무실에 비치된 신청서에 접수
 - ▶ 문의: 교육분과장 김정례 레지나 010-4209-2775

♣ 일치의 모후 Cu. 알림 사항

- ▶ 본당 청소 봉사해주실 담당 Pr.
- ▶ 8월 8일(수) 믿음의 샘 Pr. 2층 화장실 등
- ▶ 주일 교통안내 봉사담당Pr.

8/5(주일)	8/12(주일)	8/19(주일)	8/26(주일)
다윗의탑	사도들의모후	신비로운그릇	정의의거울

♣ 형제회 주일 커피봉사 구역별 일정

8/5(주일)	8/12(주일)	8/19(주일)	8/26(주일)
한양 1	한양 2	태영	주공

♣ 지난 주일 우리들의 정성

단위: 원

연 중 제 1 7 주 일 헌 금	2,870,000	
본 당 건 축 특 별 헌 금	1,650,000	
교 무 금 (7 / 23 ~ 7 / 29)	3,976,000	
2018년 건축헌금(누계)~7/29	73,707,130	
미사참례자	총 신자수	참례율
901명	3,534명	25.13%

☞ **교무금납부계좌: 하나은행 467-810000-76004**
(재)천주교수원교구 본오동성당
※교무금 책정하신 교우님의 성명(세례명)으로 입금바람!

♣ 감사헌금 봉헌(7/25 ~ 7/31 납입일자순)

- ▶ 최해관 요아킴(무지개관광) 5만원

♣ 전례 담당 구역 안내

8/5(일)우성1	8/12(일)우성2	8/19(일)월드1.2
* 주일 교중미사 후 봉헌금 집계에 봉사바랍니다.		

♣ 청소 담당 구역 안내

8/11(토)상록3,4	8/18(토)우성1,2	8/25(토)월드1,2
청소할 구역은 '성전' 과 2층 복도, 현관입구, 유리창, 계단 및 승강기 내부와 4-6층 화장실까지입니다.		

☞ 천주교를 알고자 하시는 분은 이웃 천주교 신자들이나 성당 사무실에 문의하십시오!

주임신부 : 송성규 안드레아
 사목회장: 김명식 베네딕도
 연령회장: 김효석 바오로(010-8783-1413)
 사무실: (031)227-2350. FAX: 227-9974
 사이트: <http://www.bongdam.or.kr>
 카페: [Cafe: daum.net/bdcathoilc](http://Cafe.daum.net/bdcathoilc)
 이메일: bongdam@casuwon.or.kr
 경기도 화성시 봉담읍 최루백로 136-5



미사시간 /행사일정

주일: 오전9시, 오전11시(교중미사)
 토: 오후4시(어린이), 오후7시30분
 월: 오전6시. 수,금: 오전10시
 화,목: 오후7시30분
 성모신심미사: 첫째 토요일 오전10시
 유아세례: 짝수달 둘째 토요일 오후5시
 예비자 교리시간: 주일 오전9시30분

☑ 특별헌금

8월5일(주일) 사제양성 특별헌금

☑ 유아세례

일 시: 8월 11일(토)17시
 - 8월9일(목)까지 사무실에 신청 바랍니다.

☑ 주일학교 여름신앙학교

- 고학년
 일 시: 8월13일(월) ~ 15일(수)
 장 소: 강화도 바다의별 수련원
 - 주일학교 방학: 7월28일(토) ~ 9월1일(토)
 - 어린이미사: 8월11일 ~ 9월1일(토)없음
 - 2학기 개학: 9월 8일(토)
 문 의: 교감 010-6274-2817

☑ 성모승천대축일미사

< 미사시간 >

8월14일(화) - 19시30분(전야미사)
 8월15일(수) - 오전9시, 11시
 - 성모님의 승천을 경축하는 의무 대축일입니다.
 미사에 꼭 참례 하시고 합동미사에물은
 성전 입구에 봉헌함이 마련되어 있습니다.

☑ 2018수원교구 청소년교향악단

정기연주회 공연

일 시: 8월17일(금) 19:30
 장 소: 평촌 아트홀
 주 최: 천주교 수원교구 성음악회
 주 관: 천주교 수원교구 청소년교향악단
 문 의: 단무장 010-4850-6674

☑ 여름철 미사 참례예절

- 경건한 마음을 갖고 복장을 단정히 합니다.
 - 민소매, 슬리퍼, 반바지, 맨발은 삼가합니다.
 - 주보 또는 성가책등으로 부채질 하지 않습니다.
 - 휴대폰은 미리 꺼 놓으시기 바랍니다.
 - 유아실도 성전, 정성되어 미사를 봉헌합니다.

☑ 절전을 생활화합시다.

- 유아실, 사랑채, 교육관1,2층의 교리실
 사용 후에는 창문은 닫고, 전등, 에어컨의
 전원 스위치를 꼭 꺼주시기 바랍니다.
 우리들의 무관심으로 전력이 낭비가 되고
 있사오니 많은 관심과 협조 부탁드립니다.

☑ 8월 월례회의 및 회합 일정

내 용	일 시
연령회	5일(주일) 교중미사 후
축구선교회	5일(주일) 교중미사 후
사회복지분과	12일(주일) 9시미사 후
울프래아	12일(주일) 교중미사 후
소공동체위원회	19일(주일) 9시미사 후
전례해설단	19일(주일) 9시미사 후
전례분과	19일(주일) 교중미사 후
푸리아	19일(주일) 교중미사 후
제분과	22일(수) 20시
평단협	23일(목) 저녁미사 후
청소년위원회	23일(목) 저녁미사 후
제대회	24일(금) 오전미사 후
프란치스코 복사단	둘째, 넷째 토요일 5시
성령기도회. 레지오	매주 화요일 저녁미사 후
레지오	매주 수요일 오전미사 후
소년브레시디움	매주 토요일 13시

☑ 주일 미사 전례 봉헌 및 청소년

8/5	2지역(삼봉, 상리, 신안, 한신구역)
8/12	3지역(동화1, 동화2, 동화3, 동화4, 동화5-1, 동화5-2구역)

☑ 주일 미사 참례 현황

일시	어린이	저녁	9시	교중	합계	신자수	참례율
7/22	137	141	223	179(42)	722	2,204	32.7%
7/29	133	142	239	204(43)	761	2,206	34.5%

☑ 우리들의 정성

교 무 금	4,240,000원
영 중 제 1 7 주 일 헌 금	2,580,000원
감 사 헌 금	100,000원

- 성소후원회, 사회복지후원회, 연령회 가입 및
 회비납부는 매월 첫째주에 각단체에서 접수합니다.

천주교를 알고자 하시는 분은 이웃 천주교 신자들 또는 성당 사무실에 문의 하십시오

8월 5일

< 연중 제 18 주일 >

전 화	사무실	462 - 1900		부곡동성요셉성당 (주보 : 노동자 성요셉) 주임신부 : 배영호 베드로 총 회 장 : 김영성 돈보스코	미 사 시 간		
	사제관	462 - 1902			주 일	토요일 저녁 19:30 10:30(교동), 16:00(청산)	
	팩 스	462 - 1911				평 일	월 : 06:00 화, 목 : 19:30 수, 금 : 10:00
	연령회장	010-3751-4611			성 모 신 심		매월첫토요일 10:00
	병자영성체	매월 넷째 목요일			성 시 간		매월첫목요일 미사중
유아 세례	3,9월 둘째 토요일	15880 군포시 번영로 28번길 45-1 다음카페 : 부곡동성요셉성당 E-mail : bugok@casuwon.or.kr					
집.상점.차축복	상시 신청						



오늘 금주2차 : 부채상환 건축헌금
차주2차 : 부채상환 건축헌금

† 소공위원회 봉사자 미사

일시 : 8월 9일(목) 7시30분

† 헌화회 후원회원 미사

일시 : 8월 10일(금) 오전10시

† 형제 연합회 공소 환경정리

일시 : 8월 11일(토) 오전 7시

† 성모승천 대축일 미사(의무대축일)

일시 : 8월 15일(수) 10시 30분 .4시미사없음.

† 전신자 화합 음식나눔

일시 : 8월 15일(수) 12시. 초평공소

형제 연합회의 주관으로 특별히 마련되는 이 날 행사에 많은 교우들이 함께 하시어 친교의 시간이 될 수 있도록 협조하여 주시기를 바랍니다.

† 친구약 필사 성경 제출

제출마감 : 8월 12일(주일)

시상일 : 10월 14일(주일) 교구 성경잔치
(1회 완필자 -교구장 성경필사 축복장
2회이상 완필자 -교구장 명의의 선물)

☞ 8월 2주, 4주 국수 나눔은 쉽니다.

† 구역반/단체 모임

▶ 소공위원회 월례회의:8/9(목)저녁미사후

☞ **성인 복사단원 모집합니다.**(주일 미사 봉사)

나이, 경력 무관. 문의:유기문(010-9095-4533)

☞ **성모 회원 모집합니다.**

월 2회 국수 봉사. 문의) 김순자 (010-7360-7878)

† 우리들의 정성 (7. 26 ~ 8. 1)

주 일 헌 금	646,000원
교 무 금	1,340,000원
감 사 헌 금	추순향 30만원, 김득선 10만원
건 축 헌 금 (단위: 원)	오용석 10만, 정해운 17만, 김영성 25만 최진수 5만, 이한숙 8만, 서재원 7만 오재강 10만, 김석기 20만, 조병성 5만 윤보미 15만, 이금구 14만, 김명춘 40만 익명1 30만 2차헌금 647,000원
	계2,707,000원 (누계71,723,080원)
본당 부채	건 물 710,000,000원
	토지 대금 414,604,800원

† 교무금 납부및 주일미사 참례 현황

책정세대/총세대	책정율(%)	납부율(%)	미사참례/총신자수(참례율)
172/396	43.4%	40.2%	261/968(27.0%)

† 구역별 전례 및 청소 일정 (청소는 토요일에.)

8 / 4(토)	8 / 5(주일)	8 / 11(토)	8 / 12(주일)
3구역	6구역	2구역	5구역
유기문/김경희	김준형/윤보미	박연분/김순자	오홍섭/유복순
청소 5구역		청소 3구역	

한마음 종합인테리어 도배, 장판, 보일러, 수도 아파트 확장공사 및 상가, 집수리전문 부곡정영외과 맞은편 ☎461-0488/010-3631-0488 김용준 바오로 · 김명남 마리아	한솔익스프레스·파란이사 88호점 포장이사 · 일반이사 사무실이사 전문업체 대표전화 ☎ 454 - 7272 010-5667-6161/010-5557-0927 고영진 미카엘·이춘옥 로사	효 치 과 아가진료(목요일 저녁9시까지) 중앙로 덕성초교방향 파리바게트2층 ☎ 461 - 2835 임재유바오로·박은정사라	비발디 음악학원  피아노, 바이올린 부곡중앙초앞 ☎ 461-6095 주예랑 미카엘라
던킨 도너츠 의왕역사점 (의왕역1층)  ☎461-3371 유승용 안토니오	송인대석사중양태권도 음악줄넘기, 급수줄넘기, 키크기체조 부곡중앙초교 정문앞1층 ☎ 461 - 8781 장동명 마태오	무봉리 토종 순대국 포차 기사 골뱅이, 두부김치, 자들숙주볶음 성당 앞 ☎ 461 - 8588 권선애 엘리사벳	두리 이비인후과(전문역2인) 어지러움증/코수술/편도결석 고려대 의학박사 ■ 외래교수 대한민국 마라톤 여는 인물대상(2012) 신한스포츠센터2층 ☎ 397-7577 문준환 이나시오

교무금/건축헌금 신험 131-013-960088 부곡동성당. 대리운전 1600-9877(사회복지후원)



북수동성당

www.suwons.com / www.suwons.net

(주보 성 미카엘 대천사)

16253 수원시 팔달구 정조로 842

주임신부 : 최바오로(바 오 로)
보좌신부 : 김 범 진(루 카)
전교수녀 : 임 마리아, 이 테레사
총 회 장 : 010-5098-0148
연령회장 : 010-4597-4867
사 무 실 : ☎ 246 - 8844~5
F A X : ☎ 246 - 0 9 2 6

♣ ‘평신도 회년’ 선포

(수원성지 전대사 수여)

기간 : 2018년 11월 11일까지

♣ 제19차 수원순교자 현양대회

주제: “제 십자가를 지고 나를 따라야 한다” (마태오 16.24)

9/15(토) 오전9시~오후1시30분

특강:이우진(요셉)신부 갑곶성지영성담당

주례: 이성효(리노)대리구장주교

오전 9시 촛불 로사리오, 특강

오전 11시 파견미사, 주먹밥

54일 준비기도에 동참합시다.

청원기도: 7월23일 ~ 8월18일

5(주) 빛	6(월)교통	7(화)영광
8(수)환희	9(목) 빛	10(금)교통
11(토)영광	12(주)환희	13(월) 빛

♣ 소공동체 반모임 꼭 참여합시다

<이번 주 공동 실천사항>

새가족,우리가족 찾기,성역화기도

☑️ 오늘은 연중 제 18주일이며 사제양성 2차 헌금이 있습니다.

☑️ 축하! 본당 봉사자 임명식

북수구역 구역장: 안정선(요안나)

☑️ 성모승천 세례대상자 찾고, 종합교리

일시	내용	담당	비고
8/ 5(주) 오후 3:30	교회법 교무행정	총회장	제단체소개
8/ 7(화) 오후 8시	양심성찰 예행연습	선교분과	대성당

☑️ 수원성지위원회 8/5(주) 오후7시

☑️ 명도회 8/9(목) 11시미사후

☑️ 팔달꼬미시움 8/10(금) 저녁 8시

☑️ 2018 성경경시대회 본당예선

8/12(주) 오후 1시 신관 102호

♣ 모여라! 여름신앙학교

< 초등부 주일학교 >

일시: 8/11(토)~12(주)까지. 인천교구 선재공소

신청비:2만원(2인이상 3만5천원)

문의: 010-6289-5894

< 중고등부 주일학교 >

일시: 8/9(목)~8/11(토)까지. 음성 꽃동네

신청비:4만원(2인이상 7만원)

문의: 010-2890-9808

< 스카우트. 국제패트roller참가 >

일시: 8/1(수)~7(화)까지

장소: 강원 고성 세계캠버리수련장

참여: 벤처대원 10명, 지도자 6명

♣ 여름신앙학교 후원금 접수

접수처: 본당사무실, 교사회

*교우여러분의 따스한 관심과 정성을 기다립니다.

☑️ 8월 청소담당: 지동1, 지동2구역

☑️ 8월 우리농산물: 지동 1구역

☑️ 전례봉사

토	금 주 청년회	차 주 청년회
06	김원영. 그리스도의	정금숙. 그리스도의
09	오병제,김경린,이한빈	오병제,양운석,하지승
11	박영복. 지동1	김원영. 지동2

☑️ 우리들의 정성

교 무 금 1,275,000원

주일헌금 1,646,000원

여름신앙학교2차 467,220원

감사헌금 이명십 50,000원

♣ 500판단 로사리오 바치기

지난주	1,140단/12명
총합계	1,665,757단/7,440명

봉헌자 이름과 봉헌기간을 명확히!

미 사 안 내		예 비 신 자 교 리 반					
주일 : 06시, 09시(어린이, 청소년) 11시(교중), 17시(순례), 22시 토 : 첫토11시(성모신심), 19시30분(창년) 평일 : 월, 화, 수, 목, 금, 토 - 오전 11시 (수원성지 순례미사) 화, 수, 목 - 19시 30분	주 일 반						
	교리반	시 간	장 소	교리반	시 간	장 소	
	성인반	09시 30분	교육관102호	성인반	15시 30분	교육관102호	
	유아세례 : 홀수달 첫토요일 오후 5시, 집 및 차 축복 : 수시(미리 신청바람)						
혼인 면담 : 당사자는 혼인관계증명서, 혼인강좌수료증, 세례증명서를 지참하고 두 달 전에 서류를 작성한 후 신부님과 면담							

천주교를 알고자 하시는 분은 이웃 천주교 신자들, 또는 사무실에 문의하십시오.



북여주성당

(예수의 성녀 데레사)

주임신부 : 안형노(아교보)

(우 12636) 경기도 여주시 신록로 77-23
사제관: 886-1003 사무실: 886-9322 전승: 886-9323
총회장 : 010-8628-7298 연례회장: 010-4440-1004

전
례
및
미
사

- 주일미사 : 오전 9시(어린이미사), 11시(교중)
토요일: 저녁 7시 (청소년미사)
- 평일미사 : 월요일 : 오전 6시 30분
화요일 : 저녁 7시
목요일 : 저녁 7시(가족미사)
수, 금요일 : 오전 10시
- 유아세례, 관면훈배, 각종축복, 신앙상담은
사무실에 문의바랍니다.

예비자 교리	매주 주일 9시30분	병자영성체	매월 첫 화, 목요일 오전10시부터
성체조배	매월 첫 목요일 19:40 ~ 20:10		

“신앙의 기쁨! 젊은이와 함께!”

■ 어린이 복사단 및 전례단 여름캠프

일시: 8월8일(수요일)

장소: 다목적실 및 주차장,

썬벨리 워터파크

문의: 성소분과장: 011-345-1991

■ 주일학교 중·고등부 여름신앙학교

일정: 8월10일(금)~12일(일) 2박3일

장소: 샬레시오 피정센터(충남 태안군)

문의: 교감선생님: 010-6392-5327

■ 단체 월례회의

8월5일(주일) ME, 시설·재정관리위원회

8월12일(주일) 평단협, 사회복지

■ 사회복지분과 활동 봉사자 모집

기관: 다산하늘센터

(중증장애인거주시설: 강천면 소재)

프로그램 : 이·미용봉사, 학습증진

프로그램, 환경정화활동,

산책프로그램, 행복나눔, 비누공예등

※ 월 1회 2시간 ~ 4시간 가능봉사자 신청
바랍니다.

연락처:석명옥(알비나) 010-9380-8863

■ 연중 제18주일 미사 전례안내

주일미사 참례 [30%(606명)참례]

일	시간	미사해설	전례	1독서	2독서
08.05	9시	정민 케루빔	초등 부	김모을 베로니카	이서영 글라라
	11시	신현숙 글라라	이안 구역	김광섭 바오로	김문정 보나
08.12	9시	김민주 아델리나	초등 부	홍소담 비오	남영훈 미카엘
	11시	조경희 베로니카	신성 구역	장일 하상바오로	박영실 프란치스카

■ 우리들의 정성

주일헌금	1차	2차
	1,761,000	724,000
교무금	5,181,000	
감사헌금	익명	1,000,000
기타헌금	이마트 단체 지원금	90,790
	샬트르 성바오로 수녀원	358,000
이번 주 2차 봉헌금은 사제양성을 위한 특별봉헌금입니다.		

■ 본당 재정

전기이월	수입	지출
118,918,554	250,922,705	240,139,280
잔액	129,701,979	
건축예치금	40,000,000	



분당성마태오성당

www.stmatt.or.kr

e-mail : matew@casuwon.or.kr

13609 성남시 분당구 황새울로 132번길 2

사무실 (031) 711-4268
F A X 0303-0395-1004

주임신부	이철수(스테파노)
1보좌신부	윤지운(스테파노)
2보좌신부	이재훈(요한 보스코)
전교수녀	임애영(아가피토)
전교수녀	유옥경(라싸)
총 회 장	강정만(모세)
연령회장	조남준(하상바오로) 010-9552-4268

“언제나 기뻐하십시오. Semper gaudete.” (1테살 5,16)

☞ 8월 전례 안내

- 26일(주일) : 가족미사(어린이미사부터 포함)
- 30일(목) : 위령제 미사

※ 8월에는 병자영성체 쉽니다.

☞ 성모 승천반 세례 준비

- 종합교리 : 8월 12일(주일) 오후 1시 30분 ~
- 세례식 : 8월 15일(수) 오후 4시(미사와 함께)

☞ 성모 승천 대축일 미사 안내

- 6시, 9시, 11시, 오후 4시(세례식), 저녁 7시 30분

※ 오후 5시와 저녁 9시 30분 미사는 없습니다.

☞ 마태오 장학생 선발

가정 형편이 어렵거나 선행으로 모범이 될 만한 학생을 추천받습니다. 피 추천인은 사정을 잘 아는 반장, 구역장 또는 지역장(형제회장)의 추천을 받으시면 됩니다. 상세 내용은 본당 홈페이지나 게시판 등을 참고하세요.

- 서류접수 : 8월 12일(주일)까지 본당사무실

☞ 자기소개서 작성 특강 강사모집

- 일시 : 8월 19일(주일) 11시 ~ 13시, 마태오교리실
- '마태오 배움터 대입 자기소개서 작성 워크숍'에서 특강을 해주실 강사를 모집합니다.(마감 8월 5일까지)
- 대상 : 과거 자기소개서 작성 지도경험이 있는 분들
- 신청 : <https://goo.gl/forms/QT4Vc98ELRAXKGPw1>
- 문의 : suhkim9190@gmail.com(김 로사)

☞ 성경필사(신·구약 완필) 안내

- 8월 26일까지 본당 사무실에 접수 확인
- 1회 성경 신·구약 완필자 - 교구장 성경필사 축복장
- 2회 이상 성경 신·구약 완필자 - 교구장 명의의 선물
- 문의 : 010-3896-3547(교육분과장)

♣ 매주 목요일은 소공동체 모임,
적극 참여합니다.

☞ 특별헌금

- 8월 5일 : 사제양성후원

☞ 성모 승천 대축일 맞이 대청소

- 일시 : 8월 11일(토) 10시 미사 후
- 지역별 청소장소 배치도는 게시판 및 엘리베이터 앞에 게시합니다.
- 준비물 : 손걸레, 고무장갑 등 청소도구

☞ 휴가철 미사 참례 안내

휴가 기간에는 매일미사 책, 인터넷 등을 활용, 휴가지 인근 본당을 확인하여 꼭 주일미사에 참례하시기 바랍니다.(매일미사 7월호 182쪽 전국 피서지 인근 성당 안내 참고)

☞ 지켜주세요

- 평일에 백현중학교 주차는 불가 합니다.
토요일 오후와 주일에만 밤 9시까지 사용합니다.
- 횡단보도와 신호등 근처, 성당 앞 차량회전구간, 인근의 상가 주변 주차를 삼가시기 바랍니다.
- 성전 내 여름철 옷차림새를 단정히 합니다.
슬리퍼, 반바지, 민소매 등을 주의 부탁드립니다.

미사 안내

주일	• 오전 : 6시, 9시(학생), 11시(교중) • 오후 : 5시(청년), 7시 30분, 9시 30분 12시 30분(영어미사, 소성전)
토요일	• 오후 : 3시 30분(어린이), 7시 30분(토요자녀주일)
평일	• 오전 : 6시(월 ~ 토), 10시(화 ~ 토) • 오후 : 7시 30분(수, 목)

※ 교해성사는 매 미사 30분 전에 있습니다.

- 병자영성체 : 매월 둘째 금요일
- 유아세례 : 홀수 달 첫 토요일(오후 5시)
- 차축복 : 상시 협의 하에 • 집(가게)축복 : 셋째 금요일
- 병자 방문 예비신자 교리 신청 : 010-8737-3114

※ 2018 - 청년 · 청소년의 해 : “탈리타 쿨! - 일어나라! 아이야!” (마르코 5,41)※

주임신부: 전시몬 (시몬) 보좌신부: 박준후 (프란치스코) 총 회 장: 김병호 (마르티노) 연령회장: 최병환 (베네딕도) 010-4321-7134		 <div>분당 성바오로 성당</div> <p>http://www.bundangpaul.or.kr</p> <p>경기도 성남시 분당구 양현로 170 (이매동106-1)</p> <p>☎ 031)703-4437, FAX 031)707-6950</p>		<table><tr><td rowspan="4">미사</td><td rowspan="4">주일</td><td>토) 16:00</td><td>토) 19:30</td></tr><tr><td>06:30</td><td>09:00</td></tr><tr><td>11:00</td><td>15:00</td></tr><tr><td>19:30</td><td></td></tr><tr><td rowspan="3">사</td><td rowspan="3">평일</td><td>06:30</td><td>월 수 금</td></tr><tr><td>10:00</td><td>화수목금토</td></tr><tr><td>19:30</td><td>화 목</td></tr></table>		미사	주일	토) 16:00	토) 19:30	06:30	09:00	11:00	15:00	19:30		사	평일	06:30	월 수 금	10:00	화수목금토	19:30	화 목
미사	주일	토) 16:00	토) 19:30																				
		06:30	09:00																				
		11:00	15:00																				
		19:30																					
사	평일	06:30	월 수 금																				
		10:00	화수목금토																				
		19:30	화 목																				
* 축복신청: 상시 사무실에서 접수 (임산부[첫토]/집, 자동차 등)																							

분당공동체의 성장과 미래를 위하여

- 새 아담 : “사도 바오로”**
 - 용기를 지니고 그리스도를 증거하였다.
 (사도 행 전 13장 13-16)





- 일시 : 2018년 8월 11일(토), 14시
하느님의 자녀로 새로 태어날
영세자를 위해 기도 부탁드립니다.



2018 성모승천대축일 전례안내

- 첫영성체 : 8월 15일(수), 11시 미사 중
- 미사시간 : 09시, 11시, 19시 30분
- 의무축일이며, “합동가정미사”로 봉헌됩니다.
- “합동미사예물”은 사전에 사무실로 접수하여 봉헌하셔도 됩니다.

- ☑ **친교를 통한 “새 아담” 모임 (2018년 좋은아버지되기 운동)**
 - 일시 및 장소 : 목요일 20:15 ~ 22시, 바오로홀
 - 내용 : '나에게 말을 거는 사진고르기'를 통한 표현과 공감의 시간
 - 대상 : 초/중/고/대학생 및 미혼자녀를 둔 모든 아버지, 해당 구역의 형제회

날짜	8월 16일(목)	8월 23일(목)
구역	이매 동신9 아파트 자연마을	이매 삼성아파트 이매 삼환아파트

- ☑ **중 · 고등부 여름신앙학교 기간 미사시간 변경안내**
 - 여름신앙학교 기간 중 8월 7일(화) ~ 9일(목)은 10시 미사 1대만 봉헌됩니다.

- ☑ **분당 주방 리모델링 공사 안내**
 - 기간 : 8월 6일(월) ~ 27일(월)까지, 3주간
 - 해당 기간 동안 바오로홀 주방은 사용하실 수 없습니다.

- ☑ **성경 신 · 구약 완필 필사노트 제출**
 - 일시 : 8월 19일(주일)까지
 - 제출 : 필사노트에 필사자 성명, 세례명, 연락처 필히 기재 후 사무실로 제출
 - 시상 : 1회 완필 - 교구장 성경필사 축복장
 2회 이상 완필 - 교구장 명의 선물

- ☑ **바오로대학 2학기 신입생 추가모집**
 - 모집기간 : 8월 19일(주일), 26일(주일)
 - 모집장소 : 09시, 11시 미사 전·후, 2층 로비

좋은 아버지가 되기 위하여

- 1) 하루 한 번 주모경
- 2) 하루 한 번 자녀를 위한 기도
- 3) 주님의 날을 거룩하게 보내기
- 4) 지갑에는 가족사진을..!

- ☑ **한국 미바회 수원지부 차량지원**
 - 미바회는 '1Km 무사고에 감사하는 마음으로 1원을 봉헌하여 해외 선교사들에게 차량을 지원하는 운동'입니다.
 - 본당 후원금 : 3천5백만원

- ☑ **고3 · 수험생 부모 100일 기도 모임**
 - 일정 : 8월 7일(화) 시작, 오전 09시, 오후 09시
 - 장소 : 오전 09시 - 201호~202호 교리실
 오후 09시 - 2층 성당

- ☑ **분당 청년 여름캠프 안내 (회비 : 3만원)**
 - 일시 : 8월 25일(토), 14시 ~ 26일(주일), 14시 도착예정
 - 장소 : 용인 양지 소재 펜션
 - 대상 : 바오로 성당의 모든 청년들
 - 신청 : 7월 22일(주일) ~ 8월 19일(주일)까지 청년미사 후 2층 복도 또는 사무실
 - 문의 : 한(베로니카) 010-5767-9762
 신(로사) 010-4929-7412

- ☑ **청년 성가대 · 전례부 단원 상시 모집**
 - 대상 : 청년이라면 누구나!
 - 문의 : 성가단장 송(골롬바) 010-7282-3811
 전례단장 이(프란치스코) 010-9828-9363

◆ 성전 청소년구역 안내

8지역 (삼성 1001~1013동)	8/10(금)	9지역 (삼성 1014~1027동)	8/6(월)
10지역 (삼환)	8/17(금)	11지역 (아름선경, 효성)	8/13(월)

◆ 우리들의 정성

교 무 금		16,610,000원
주 일 현 금		10,394,800원
주님 은혜에 감사드립니다.		
감 사 헌 금	성모상 봉헌초(24차)	220,000원
	익명	500,000원
	이명원(스테파노)	100,000원
	이상호(베네딕도)	100,000원
	박지율(이사벨라)	100,000원
	익명	100,000원

※교무금 무통장입금 : 우리은행, 338-114408-13-101, (재)천주교수원교구유지재단 이매동성바오로성당



천주교 원목실

주소 : 경기도 성남시 분당구 구미로 166 (대표 ☎ :1588-3369)

◆ 미사전례 안내 ◆

주일미사(토요특전) : 매주 토요일 오후 2시
봉 성 체 : 수/토요일 오전 10:00 ~ 12시
수요미사 : 매주 수요일 12시
목주기도 : 매주 수요일 오후 2시
병자성사 : 수/토요일에 가능합니다.
고해성사 : 미사 전후
직원미사 : 매월 둘째주 수요일 12시
신앙생활 상담 : 오전 9시 ~ 오후 4시
 (천주교 성당 옆길 원목실)

◆ 원목실 안내 ◆

성 당 : 1동(본관) 지하3층
원목신부 : 이승범 알로이시오 신부
(수원 교구)
원목수녀 : 김 아모스 수녀
홍 테오필라 수녀
(영원한 도움의 성모수도회)
연 락 처 : (031) 787-1877 / 구내 1877

고순 말

گوش이 서말이라도 껴야 보배라지요
 언어가 그리 많아도
 잘 골라 써야만 보석이 됩니다
 우리 오늘도 고운 말로
 새롭게 하루를 시작해요
 녹차가 우려내는 은은한 향기로
 다른 이를 감싸고
 따뜻하게 배려하는 말
 하나의 노래 같고
 웃음같이 밝은 말
 서로 먼저 찾아서 건네 보아요
 잔디밭에서 찾은 네잎 클로버 한 장 건네주듯이
 '마음은 그게 아닌데 말이 그만...'
 하는 변명을 자주 하지 않도록
 조금만 더 깨어있으면 됩니다
 조금만 더 노력하면
 고운 말 하는 지혜가 따라옵니다
 삶에 지친 사람들
 상처받은 마음들
 고운 말로 치유하는 우리가 되면
 세상 또한 조금씩 고운 빛으로 물들겠지요
 고운 말은 세상에서
 가장 좋은 선물이지요

- 이해일 님 -

❖ 수요일 묵주기도 안내

매주 오후 2시에는 천주교 성당에서 기도를
부탁하신 분들과 환자들의 쾌유를 위해 묵주기
도를 함께 바치고 있사오니 많은 참여 바람.
(둘째주는 제외)

❖ 연중 제 18주일 미사 안내

토요 특전 미사 : 8월 4일(토) 오후2시
지하 3층 천주교 성당

♣ 환자봉성체를 원하시는 분들께 알려드립니다. 미사에 참석하지 못하는 환우들은 봉성체와 함께 고해, 병자성사도 가능하오니 병실방문시 봉사자와 원목실을 통해서 미리 신청해주세요.

❖ 성가봉사 : 만돌린 팀.

입 당	봉 헌	파 견
451	210	19



<p>주일 : 오전 6시, 9시 오전 11시(교중), 오후 3시 30분(중·고등부) 오후 7시 30분(청년)</p> <p>토 : 오전 10시, 오후 3시(어린이) 오후 7시 30분(저녁주일미사)</p> <p>평일 : 월 오전 6시 화·수·목·금 오전 10시 오후 7시 30분</p>	<h1>분당성루카성당</h1> <p>주 소 : 성남시 분당구 동원로 21번길 10</p> <p>홈페이지 : www.stluca.or.kr</p> <p>본 당 : luca@casuwon.or.kr</p>	<p>주임신부 : 정영식(바오로) 718-0836</p> <p>보좌신부 : 이응준(요셉) 718-0838</p> <p>총 회 장 : 문계성(미카엘) 010-9977-5618</p> <p>연령회장 : 박춘화(시몬시도) 010-9084-4848</p> <p>사 무 실 : 718-0834</p>
---	--	--

【교 무 금】

교무금은 신자의 의무이며, 은총의 통로입니다.

- ▣ 부채현황(7월 29일 기준)
 - 총 27억 2백만원
- ▣ 외적성전 건축 재정 마무리 “해”
 - 1세대 200만원 봉헌 / 1,500세대 동참 목표
 - 신청 및 접수 : 사무실
- ※ 많은 세대가 동참할 수 있도록 교우님들의 적극적인 참여와 홍보 부탁드립니다.

세 레

하느님의 자녀로 새롭게 태어나심을
진심으로 축하드립니다.

- 교우일동 -

※ 세례식 : 8월 11일(토) 15시, 대성전

- ☞ 종합교리 : 8월 7일(화) ~ 9일(목), 20시
- ▣ 성모승천대축일 미사시간 안내
 - 8월 14일(화) - 오후 7시 30분(특전)
 - 8월 15일(수) - 오전 6시, 11시,
오후 7시 30분
- ☞ “합동미사예물” 있습니다.
- ▣ 8월 본당행사 관련 공지사항
 - 8월에는 구·반장 교육과 유아세례, 병자영성체가 없습니다. 교우분들께서는 참고 하시기 바랍니다.

▣ 성인성녀 강의(강사 : 평신도 지도자)

금주(수) 10시미사 후	금주(토) 10시미사후
영성으로 읽는 구약성서	성 프란치스코

▣ 주임신부 영성강의(장소 : 2층 대성전)

일 시	내 용
매주(일) : 13시 ~ 14시	형성과학에 따른 현대영성

▣ 미사전례봉사

날짜	토 (19시30분)	주 일		
	(6시)	(9시)	(11시)	
8/5	23, 24지역 신원	25, 26지역 선경 롯데	27지역 하안주공6	28, 29지역 건영, 주택 시그마2
8/12	1, 2지역 미켈란 셰르빌	3지역 임광보성	4지역 한라	5지역 두산위브
8/15	6지역 유천화인	7지역 프라우 하우스토리 마이더스빌	성모승천 대축일 ☞ 미사 없음	8, 9지역 트리 폴리스

☞ 청소봉사지역 : 8/06(월) 19 ~ 22지역
8/13(월) 23 ~ 24지역

▣ 초등부 저학년 여름신앙학교

- 일 시 : 8월 8일(수) 09시 ~ 17시
- 장 소 : 과천 서울랜드 놀이동산, 물놀이장
- 대 상 : 6세 ~ 초등 3학년

▣ 연령회 월례회의

- 일 시 : 8월 12일(일) 교중미사 후

▣ 성경필사 노트 제출

- 제출기간 : ~ 8. 26(일) 한
- 내 용 : 신약, 구약, 또는 신·구약 완필 성경
- 시상내역
 - 1회 성경 신·구약 완필자 - 필사증, 교구장 성경필사 축복장
 - 2회 이상 성경 신·구약 완필자 - 필사증, 교구장 명의의 선물

소공동체 반기도 모임이 활성화 될 수 있도록 요일, 시간에 관계없이 여러번 할수록 좋습니다.

· 주임신부 : 이종덕(가필로) · 보좌신부 : 이원국(안드레아) · 분당수녀 : 조 오딜리아, 장 아카다 ☎ 031)709-7703 · 총 회 장 : 이일근(이나시오) ☎ 010-3753-5401 · 연령회장 : 김분옥(수산나) ☎ 010-6740-1380 · 사 무 실 : ☎ 031)709-7700~1 Fax 709-7702 · 유 치 원 : 김 까리따스 김 클라우디아 (원장수녀)☎ 709-2872, Fax 702-2872	<div style="font-size: 2em; font-weight: bold;">분당</div> <div style="font-size: 3em; font-weight: bold;">성마르크성당</div> <p>홈 페이지 : www.mark.or.kr 주소 : 성남시 분당구 매화로 35</p>	<div style="text-align: center; border-bottom: 1px solid black;">주 일 미 사</div> 06:30(일반), 09:00(일반), 11:00(교중) 16:00(초등부 어린이미사), 19:30(청년) 토요일 19:30(중·고등부 학생미사) <div style="text-align: center; border-bottom: 1px solid black;">평 일 미 사</div> 월. 06:00, 화. 10:00, 19:30 수.금 06:00, 10:00 목. 06:00, 19:30 토. 06:00 (첫주토 10:00) <div style="text-align: center; border-bottom: 1px solid black;">혼배면담, 집축복, 상가축복, 차축복</div> 일시 : 원하시는 날(본당사무실 신청)
---	--	--



18년 1기 예비교우 세례식 및 종합교리		
8월 10일(금) 20:00	8월 11일(토) 20:00	8월 12일(주일) 11:00
종합교리 주임신부님	예행연습	세례식

1. 세례자 및 대부모는 10:30까지 입당하십시오.
 2. 축하 꽃다발은 현화회에서 2층에서 판매합니다.

☑ 수원교구 사제양성을 위한 특별헌금

- 8월 5일(연중 제18주일)

☑ 8월 기일 합동 위령미사

- 일시 : 8월 7일(화)오전 10시(9시 20분부터 연도)
- 대상 : 8월에 선종 하신 분(신청 하신 분)
- 접수 : 8월 5일(주일)까지 본당 사무실

☑ 2019년 대입 수험생 부모 100일기도 모임

- 일시 : 8월 7일(화) - 11월 15일(목)까지
(월,수,금 - 오후 8시 / 화,목 - 저녁 미사 후)
- 대상 : 2019년 대입 수험생 부모
- 장소 : 3층 대성전

☑ 병자 영성체

- 일시 : 요 양 원 - 8월 8일(수) 09:30분부터
일반가정 - 8월 8일(수) 13:30분부터
- 대상 : 병환 중이신 본당교우(타본당 교우는
본당 사무실로 문의하십시오)
- 신청 : 8월 5일(주일)까지 본당 사무실

☑ 8월 14일(화) 미사 변경 안내

- 미사 : 10:00, 19:30(성모승천 대축일 전야미사)

☑ 성모승천 대축일(8월 15일) 합동 가정미사 시간 및 예물봉헌

- 미사시간 : 19:30분(화요일 저녁 전야미사),
06:30분, 09:00시(중·고등부), 11:00시,
16:00(초등부), 19:30(청년미사)

- 예물봉헌 : 미사 입당 때 성전 입구에 설치된
예물함에 예물을 담아 넣어 주십시오.

- ※ 성모승천 대축일은 의무미사이며 가정을
위한 합동미사로 봉헌됩니다.

☑ 성전 비치용 성가책을 봉헌 받습니다.

- 본당 설정 25주년을 준비하며, 본당 대성전에
비치할 성가책을 기증 받습니다.

- 기증권수 : 500권
- 기증방법 : 1권 = 12,000원 본당 사무실
- 봉헌기간 : 8월 1일(수) - 26일(주일)

- ※ 많은 교우 분들의 참여를 위해 1인 1~10권까지만
기증 받습니다.

지난주일 미사참례 신자 수		
총신자 수	미사참례 신자 수	참례 율
8,719명	2,357명	27.03%

✦ “소통과 참여로 색신하는 수원교구!” “신앙의 기쁨! 젊은이와 함께!”

미사 시간 안내		 분당성마리아성당 영원한 도움이신 성마리아 분당구 구미동 238번지 (구미로 130번길 20) http://cafe.naver.com/ bundangstmary	주임신부 : 윤종대(도미니코)
주일	토 19:30		보좌신부 : 양두영(레오)
	09:00, 10:00(중고), 11:00(교중) 16:00(어린이), 19:30(청년)	수녀원 : 726-5115	
평일	월 06:00	화 19:30	총회장: 임정택(본사) 010-4600-5265
	수 06:00, 10:00	목 06:00, 19:30	연령회장 : 음재택(스테파노) 010-3215-7446
	금 10:00, 19:30	토 10:00	사무실 : 726-5000 fax 726-5001
고해성사 : 미사 30분전			
예비자교리 : 주일 09:30, 화 20:30			

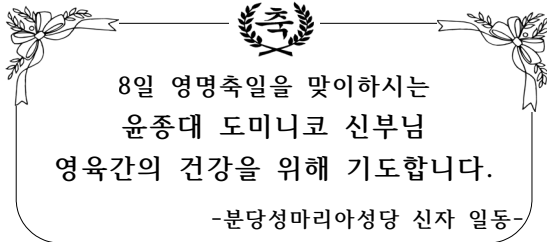

♣ 성마리아 대학(노인대학) 신입생 모집 ♣

- 개 강: 9/14(금) 10시 미사
- 입학자격: 만70세 이상의 본당 교우
- 등록금: 4만원(학기별로 등록)
- 접 수: 주일(8/12~9/2) 9시, 11시 미사 후 로비
평일(9시~17시) 본당 사무실
- 문 의: 부학장 (010-2790-2834)

■ 특별헌금 : 이번 주일(8/5) 사제양성 2차 헌금

■ 가정주일 (8/5)

매월 첫 주일은 가정주일! 오늘은 가족이 함께 미사하는 날입니다. “행복한 가정은 미리 누리는 천국입니다.”(R.Browning) 가정의 행복은 멀리 있지 않습니다.

■ 성모승천대축일(8/15, 수) 합동미사 안내

- 미사 시간 : 9시, 11시, 19시30분
- 의무 대축일인 성모승천 대축일을 맞이하여 가정성화를 위한 합동 생미사를 봉헌합니다.

■ 유아세례 안내 : 8/11(토) 11:00

건강성사를 받은 대부모를 선정하시어 (8/9, 목) 까지 신청서를 사무실로 접수하여 주십시오.

■ 성가대 단원 모집

- 영도 성가대(~75세) : 단장(010-6230-5687)
- 산타마리아성가대(~65세) : 단장(010-8914-5912)
- 킨타테도미노 성가대(20~39세) : 단장(010-8783-7213)

■ 초등부 주일학교 고학년(3~6학년) 여름 신앙학교

- 일시: 8/9(목)~11(토), 2박3일
- 장소: 속리산 한울 청소년수련원
- 문의: 김 엘리사벳 (010-8793-1170)

■ 중고등부 주일학교 여름 신앙캠프

- 일시: 8/6(월)~8(수), 중1~고2
- 장소: 포천 아침햇살수련원
- 문의: 남정현 사비노(010-4294-9114)

■ 꾸르실료 교육 참가자 (여성193차)

- 기 간: 8/9(목)~8/12(주일)
- 참가자: 김효정 라파엘라

■ 수험생 위한 100일 기도 시작

- 일 시: 8/7(화) 저녁미사 후(성전)

■ 8월에는 병자영성체가 없습니다.

■ 본당 성경 경시 대회 안내

- 1.본당 성경 경시대회 예정: 9/9(주일) 14시
- 2.시험범위: 복음서
구역별 예상문제집을 활용하여 본당차원 경시 대회를 개최 후 교구 대회에 참가
※가산점: 어르신(만70세이상), 초·중·고등부, 청년 참가시 50점
·시상-1등 구역(활동비 50만원)
2등 구역(활동비 30만원)
3등 구역(활동비 20만원)
참가상- 구역별 5명이상 참가(활동비10만원)
개인별- 1등, 2등, 3등(상장 및 상품)
사니어상(만70세이상)-1등 2등 3등(상장 및 상품)

■ 성경필사(신구약) 노트 제출

신구약성경을 완필하여 교구장님의 축복장을 받으실 분은 8/12(주일)까지 사무실로 제출해 주시기 바랍니다.

■ 메리홀 공지사항

환경보호의 일환으로 본당 차원에서 일회용품(종이컵)사용을 줄여 나가고자 합니다.
Take-out시, 개인텀블러 가져오시면 5회 이용(아메리카노 1잔), 10회 이용(원하는 음료 1잔)

■ 본당 모임 및 회의

- 8/6 (월) 11:00 [메리홀]
- 8/7 (화) 20:10 [빈첸시오]
- 8/9 (목) 20:10 [사목회][전례분과]
- 8/10 (금) 20:20 [초등복사자모]

■ 본당 공동체를 위한 300만 묵주기도 봉헌

7/23~7/22	봉헌 누계
632,900	628,713

■ 미사 참례 현황

신자수	미사참례수	비율(%)
4,827	1,208	25.0%

“오늘 성당에 처음 나오신 분들을 진심으로 환영합니다.”



분당성요한성당

St. John's Catholic Church

http://www.stjohn.kr 주소: 분당구 서현로 498(구 분당동 132)

☎ (031)7801-114 FAX. 7801-109

주 임 신 부 : 이 건 복 (바오로)
제 1보좌신부 : 박 찬 홍 (가브리엘)
제 2보좌신부 : 김 정 섭 (필립보)
제 3보좌신부 : 채 유 호 (시몬)
원 장 수 녀 : 김 숙 희 (로사리아)
총 회 장 : 오 희 성 (베드로)

요일	미사 시각	장소	비고	요일	미사 시각	장소	비고
토요일	오후 4시	소성당	중고등부	평일	월 오전 6시	소성당	사무실 휴무
	7시	대성당	저녁 주일미사		화수 오전 6시, 10시 오후 8시		
주일	오전 6시	소성당	일반		목 오전 6시 오후 8시		첫째 목요일 - 성시간
	8시 30분	대성당	일반		금 오전 6시, 10시 오후 8시		
	11시		교중미사		토 오전 6시, 10시		
	4시	소성당	청장년 & 성인				
	4시		초등부 여름방학 (9월 2일 개학)				
	7시		청년				
	9시		일반				
		대성당					

이번 주일(8월 5일)은 사제양성 후원 2차헌금

☑ 부활반 종합교리 및 신부님 면담

	종합교리	신부님 면담
날짜	8월 7일(화) 8월 8일(수)	8월 9일(목)
시각	오후 19:30	오전 10:00~11:30 오후 19:00~20:30
장소	B233호	1층 면담실

※ 대상자는 모두 참석하셔야 합니다.

※ 성모만 세례식 : 8월 18일(토) 15:30 대성당

☑ 꾸르실료 체험 참가(여성 제193차)

- 기간 : 8월 9일(목)~12일(주일)
- 참가자 : 이은주 세레나(요한카페 회계)

성모 승천 대축일

- 날짜 : 8월 15일(수) / 대성당
- 미사시각 : 06:00 08:30 11:00
20:00

※ 체대꽃 봉헌하실 분은 사무실로 접수하시기 바랍니다.

◎ 본당 봉사자 가족 캠프 ◎

⊕ 8월 11일(토) 16시 중고등부
미사는 없습니다.

⊕ 8월 12일(주일) 성모회 점심식사
없습니다.

⊕ 본당 사무실 휴무

본당 직원들이 캠프에 참여하므로 8월 10일(금)~11일(토) 오전까지 사무실은 휴무입니다. 이날에 미사 봉헌하실 분들은 8월 9일(목) 사무실 근무시간까지 접수하시기 바랍니다.

전례봉사 및 주차봉사 담당지역					단체 모임	
구분	8월 5일	8월 12일	8월 19일	8월 26일	성령기도회 8월 6일(월) 19:30 B233호	
지역	10지역	3지역	12지역	13지역		
위령기도실 담당	정덕수 요한	010-9012-0598			야간(18:00시 이후) 병자성사 신청	031) 780-1125

미 사 안 내	주일	10:30 교중	 <div>비봉성당</div> <div>성 박종원(아우구스티노) 성 고순이(바르바라)</div> <div>경기도 화성시 비봉면 비봉로 71번길 16</div> <div>(양노리 272 - 2)</div>	주임신부	김지웅 아우구스티노
	토	19:30		총 회 장	이한구 (다윗) 010-7734-0197
	월	오전 6:00		연령회장	이기석 (라파엘) 010-2353-0484
	화,목 수,금	오후 7:30 오전 10:00		사무실 FAX	355-2254 355-2258
봉성체 : 매월 마지막 목요일 09:30 성시간 : 매월 첫 목요일 19:30 미사 후					

◆ 전례봉사자 모집안내

- 1.모집대상 : 제 대 회
- 2.활동내용 : 주1회 평일 저녁 또는 낮 미사
월1회 주일 교중 미사 봉사
- 3.현재 제대회원(3명) 부족으로 인하여 많은
어려움이 있습니다. 관심 부탁드립니다.
- 4.본당 주임신부님과 제대회장님께 문의
바랍니다.

◆ 이번 주 사제양성 특별헌금 (2차)

교구사제양성을 위하여 정성껏 봉헌해
주시기 바랍니다.

◆ 다음 주 교우촌 정비사업 특별헌금(2차)

* 현재 봉헌액 : 3,907,000 원

◆ 여정공부 첫걸음 모집안내

- 1.일 시 : 8월30일 목요일부터
- 2.시 간 : 매주 목요일 20:00 ~ 22:00
- 3.과 목 : 예언서
- 4.신 청 : 8월26일 까지 본당 사무실
매주 목요일 성경공부모임을 시작합니다.
교우 분들의 관심과 협조 부탁드립니다
많이 신청해 주시기 바랍니다.

◆ 성모승천대축일 미사 시간 안내

- 1.8월14일(화):19시30분 저녁미사
- 2.8월15일(수):10시30분 대축일미사
- 3.가정합동 미사예물 있습니다.
- 4.미사예물 봉헌은 당일 봉헌함에 봉헌하시거나
미리 사무실로 봉헌해 주시기를 바랍니다.
- 5.주일과 동일하게 차량운행 합니다.

◆ 성모승천대축일 음식 나눔 안내

- 1.일 시 : 8월 15일(수) 대축일미사 후
- 2.장 소 : 하우스 식당.
더운 날씨에 음식준비 봉사 해주시는
성모회원들께 감사드립니다.

◆ 병자 영성체 변경안내

- 1.매월 첫 번째 목요일에 실시하던 병자 영성체를
마지막 목요일로 변경합니다.
- 2.봉성체를 신청하실 가족과 구역장 및
반장님께서는 잘 숙지하시어 착오 없으시기
바랍니다.

◆ 보편지향기도 및 청소담당 구역

구 분	봉 사 날 짜	구 역
이번 주	08월 05일	천 산 구 역
다음 주	08월 12일	양 노 구 역

◆ 주일미사 참례현황

구 분	7/08	7/15	7/22	7/29
참례인원(명)	216	218	224	215
참례율(%)	37.8	38.2	39.2	37.7
총 신 자 : 278세대 570명				

◆ 우리들의 정성 (07/23 ~ 07/29) 단위 : 원

교 무 금	830,000	
주 일 헌 금	618,000	
특별 봉헌금	369,000	
감 사 헌 금	150,000	
건 축 헌 금	이완영:100,000	이정은: 50,000
	권유탉:100,000	송재경: 50,000
	변용민: 60,000	이한구: 50,000
	김남식: 50,000	성현모: 20,000
	윤만준: 60,000	이승우: 20,000
	이기석: 20,000	조숙환: 30,000
	김미정: 50,000	이금순: 20,000
	계:680,000 누계: 41,500,000	

“주님, 저희가 누구에게 가겠습니까?
주님께는 영원한 생명의 말씀이 있습니다.” (요한복음 6, 68)

주임신부 : 이승희 라우렌시오	비산동 착한목자 성당	미사시간			
수녀원 : 031-442-4325	(노동자의 모범이신 성요셉)  경기도 안양시 동안구 경수대로 952 http://www.bisandong.kr	주일	10:30 (교중)	월	06:00
사무실 : 031-442-4322			16:00 (학생)	화, 목	19:30
F A X : 031-468-1004			19:30 (청년)	수, 금	10:00
유치원 : 031-687-8772		토	10:00 19:30 (주일 제1저녁미사)		
총회장 : 031-454-7961		예비자 교리		주일	09:00
연령회장 : 010-9004-9893				화	20:20
				목	10:20

○ 이번주 2차헌금은 사제 양성 후원금입니다.

○ 주임신부님 영명축일 안내

- 8월 10일(금) 영명축일을 맞으시는 이승희 라우렌시오 주임신부님의 영육간 건강을 위해 많은 기도 부탁드립니다.
- 영명축일 축하식 : 8월 5일(오늘) 교중미사 중
- 교중미사 후 점심 드시고 가세요.

○ 성모 승천 대축일 안내 : 8월 15일(수)

- 미사시간 : 오전 10시 · 저녁 7시 30분
- 이날은 교회의 의무축일이며, 합동가정미사로 봉헌됩니다.
- 예물봉투는 다음 주 주보와 함께 드립니다.

○ 8월 환자영성체는 없습니다.

○ 2019년 수능 수험생을 위한 100일 기도 모임

- 대 상 : 수능 수험생을 둔 부모님과 가족
- 기 간 : 8월7일(화) ~ 11월15일 (수능당일)
- 예비모임 : 8월5일(주일) 15:30
- 모임장소 : 성체조배실
- 간단한 다과와 앞으로의 모임에 대한 나눔이 있사오니 예비모임 함께해 주시기 바랍니다.
- 문 의 : 이상우 라파엘 010-5356-2594

○ 교구장 축복장 수여를 위한 신·구약 성경 필사노트 제출 안내

- 마 감 : 8월 19일(주일)까지 사무실
- 신약 완필자 9월 접수 예정입니다.

○ 하반기 「여정」 성경공부 : 마태오 복음서

- 개 강 : 8월 30일 목요일
- 오전반 : (목) 10시 ~ 12시 · 식당
- 저녁반 : (목) 20시 ~ 22시 · 예비자교리실
- 수강료 : 20,000원 (본당 지원)
- 교재비 : 11,000원 (개인 부담)
- 신청문의 : 교육 분과장 (010-2474-1470)

○ 여학생 씨앗 성소 모임

- 일 시 : 8월 18일(토) 오후 2시 / 본당
- 대 상 : 초등부 4학년 ~ 고등부 여학생
- 문 의 : 안 마르티나 수녀님 010-2255-4325

○ 초등부 주일학교 교리 방학

- 기 간 : 8월 한 달간
- 4시 학생 미사는 정상적으로 참석해야 합니다.

○ 청년 여름 캠프

- 일 시 : 8월 11일(토) ~ 12일(주일) 1박2일
- 장 소 : 새감 영성의 집(경기도 용인)
- 신청비 : 3만원 (선착순 30명)
- 준비물 : 목주, 세면도구, 미사도구
- 신 청 : 전현우 베드로 010-5611-8567

○ 새 영세자 재교육

- 대 상 : 2017년 1월 ~ 2018년 3월 영세자
- 기 간 : 7월 ~ 11월 매월 둘째 주일
- 교중미사 후 / 장소 : 대성당
- 일반 교우분도 함께 들으셔도 좋습니다.

<두 번째 시간>

- 일 시 : 8월 12일(주일) 11:50 ~ 12:40
- 주 제 : 성모님

○ 임마누엘 성가대 지휘자 모집

- 자격 : 세례받은 지 3년 이상 된 신자
- 제출서류 : 이력서, 교적 사본, 신부님 추천서

○ 교우님들께서 기증해주신 가톨릭 성가책과 야훼이레 성가책은 덕에 가져가지 마시고 본당 책꽂이에 두고 모두 함께 사용합시다.

○ 신자 현황 (단위 : 명)

총 신자 수	4,972	총 세대 수	1,967
미사 참례	1,146 (23%)	쉬는 교우	1,907 (38%)

주임신부 : 장명원(토 마 스) 보좌신부 : 김시몬(요한사도) 총 회 장 : 이광열(미 카 엘) 연령회장 : 이종복(대권안드레아) 사 무 실 : 652 - 2780 F A X : 657 - 2782	 비전동성체성혈성당 http://cafe.naver.com/bijun.cafe (우 17873) 경기도 평택시 동부공원로 8(비전동)	미 사 시 간	주 일 월 화.목 수.금 토	19:30 (토요일 저녁) 07:00 (성 인) 09:00 (중고등부) 11 시 (교 중) 15 시 (여 름 이) 19:30 (청 년) 06:30 10시, 19:30 06:30, 10시 10시
---	---	------------------	--------------------------------	--

- + 오늘은 사제양성 특별헌금이 있습니다.**
 - 교구 내 사제 양성비로 쓰여 집니다.
- + 초·중·고·햇살누리 여름 신앙학교가 하느님의 자비와 교우 여러분의 따뜻한 사랑으로 무사히 실시 되었습니다. 모든 봉사자와 관심 가져주신 교우 여러분의 사랑에 진심으로 감사드립니다.**
- + 룩스메아 기도 모임 안내(매주 화요일)**
 - 매월 첫주 화요일 : 오전 10시50분 유아실
 - 나머지 주간 화요일 : 저녁미사 후 성체조배실
- + 8월 소공동체 봉사자 회의**
 - 일 시 : 8월 7일(화) 저녁미사 후 교육관
- + 대입 수험생을 위한 100일 기도 모임**
 - 기 간 : 8월 7일(화) ~ 11월 14일(수)까지
 - 대 상 : 수험생 부모
 - 접수 및 문의 : 사무실(8/5일까지)
- + 수험생을 위한 '기도 천사' 를 찾습니다.**
 - 기도내용 : 수험생을 위한 기도, 매일 묵주기도
 - 대 상 : 수험생을 위해 기도해 줄 분은 누구나
 - 기 간 : 8월 7일(화) ~ 11월 14일(수)까지
 - 접수 및 문의 : 사무실(8/5일까지)
- + 8월 환자 영성체 신청**
 - 일 시 : 8월 9일(목) 오후 3시부터
 - 신 청 : 8월 7(화)까지 신청바랍니다.
- + 가족과 함께 하는 가정미사(촛불봉헌)**
 - 일 시 : 8월 9일(목) 저녁미사
 - 미사 전 로비에서 봉헌용 컵초 준비해주세요.
- + 성모승천대축일 맞이 본당 대청소**
 - 일 시 : 8월 11일(토) 10시 미사 후 ~
 - 준비물 : 고무장갑, 손걸레, 신문지등
 - 특히 형제님들의 많은 참여 부탁드립니다.
- + 성인 세례식(성모승천반)**
 - 일 시 : 8월 12일(주일) 교중미사 중
 - 세례를 준비하고 있는 예비교우들을 위하여 많은 관심과 기도바랍니다.
- + 성모승천 대축일(8월15일) 합동가정미사**
 - 우리 민족의 기쁨인 광복절이자, 성모축일 가운데 가장 중요한 대축일로 의무축일로 지냅니다.
 - 대축일 미사 : 07시, 11시, 저녁7시30분
 - 합동미사예물 : 성모승천 대축일 예물을 정성스럽게 준비하여 대축일 미사 전에 봉헌합니다.
 - 교중미사 후 콩국수 나눔이 있습니다.(성모회준비)

♥ 청소년들을 위하여 함께 기도해주세요.

우리 청소년들이 여름신앙학교를 안전하고 즐겁게 잘 마무리 할 수 있도록 돌봐주신 하느님께 감사 드리고, 아이들이 하느님의 사랑 안에 항상 머무를 수 있도록 한 주간 함께 기도해주세요.

- + 어린이 소년·소녀 복사단 모집**
 - 대 상 : 초 3~6학년(첫영성체 수료자 및 예정자)
 - 접수기간 : 8월 5일 ~ 19까지 사무실로 접수
 - 문 의 : 복사단 자모회장(010-8888-1840)
- + 교구 성경잔치 참여를 위한 안내**
 - 일 시 : 10월 14일(주일) 09시 ~ 16:30
 - 성경잔치 주제 : 복음서 • 장 소 : 효명중학교
 - 참가종목 : 성경경시대회, 성경 암송대회(가족팀, 일반팀, 청소년팀), 성경그림 그리기, 글쓰기 대회, 성경작품전시(그림, 도자기, 붓글씨, 자수, 퀼트, 사진 등)
 - 참가문의 : 교육분과장(010-8872-6778), 사무실
- + 성모승천대축일 제대꽃 준비를 위한 예물 봉헌을 받습니다. 많은 봉헌 바랍니다.(사무실 접수)**
- + 7월 전임 새 가족 소개 “ 환영합니다.”**

성·본명	계시던 곳	오시는 곳
이경우 도미니코	수원/모현	사랑/나리구역
지군화 안나	수원/소사벌	효경/밀알구역
김순옥 아가타	대구/옥수	효경/모란구역
임종훈 발레리오	군중/병사세례	평화/조개터2구역
김태하 안셀모	수원/평택	온유/덕동구역

- + 청소년 담당 구역 안내(담당주일 전 토요일 10시 미사 후)**
 - 연중 제20주일(8/19) : 청아, 백합구역
- + 우리들의 정성 (7월 24일 ~ 7월 29일)**

정성에 감사 합니다.	
교무금	9,265,000
주일헌금	5,890,500
감사 헌금	박용근 세바스찬/익 명 100,000/100,000
	익 명 50,000

- + 본당 신축 및 리모델링 봉헌금 목표액 65억원!**

정성에 감사 합니다.(7/24 ~ 7/29)	
전종한 치릴로/진정임 막달레나	100,000/50,000
익 명/익 명/익 명	50,000/20,000/10,000
2010년~현재 봉헌액 누계	2,038,153,794
현재 기금 적립금	995,000,000

[연중 제 18 주일 화답송]



“하느님을 향하여! - 생활비의 1/10(십분의 일)은 하느님께!”



수원시 최초 의과대학병원

가톨릭대학교 성빈센트병원

THE CATHOLIC UNIV. OF KOREA ST. VINCENT'S HOSPITAL

전 례 안 내	주일미사	오전 9시 30분
	평일미사	월, 화, 목, 금 오전10시 30분
	교직원미사	수요일 12시 10분
	고해성사	미사 전 20분전 (성당 안 고해실)
	봉성체	매주 금요일 평일은 신청하시는 분에 한함
	병자성사	원목실로 미리 신청하시면 받으실 수 있습니다.

주 소 : 수원시 팔달구 중부대로 93
가톨릭대학교 성빈센트병원 원목팀
전 화 : 원목 249 - 7008 ~ 7012
근무시간 외 당직 010 - 8497 - 7009
팩 스 : 249 - 7997
원목사제 : 정구평(마르코)신부
원목수녀 : 비르지타 수녀 세레나 수녀
베 다 수녀 제노비아 수녀
마리엠타 수녀 리 디 아 수녀
안 네 테 수녀 마리로사 수녀
올 리 바 수녀 다니엘라 수녀
마 들 렌 수녀 마리아네스 수녀
사 무 원 : 김지현(루시아)

☑ 축일을 축하합니다.

	부 서	이름	세례명	축일
1	영상의학과	박현진	클라우디아	08/07
2	전담간호Unit	박지혜	클라우디아	08/07
3	CS팀	이민순	도미니카	08/08
4	방사선종양학과	조화섭	도미니코	08/08
5	외래	황은주	도미니카	08/08
6	외래	최미선	도미니카	08/08
7	수술실 마취	김은미	에디트슈타인	08/09
8	인공신장실	Sr.라우렌시아		08/10
9	중앙공급실	이선희	라우렌시아	08/10
10	가정간호팀	윤혜선	수산나	08/11
11	간호교육Unit	엄기화	글라라	08/11
12	건강증진센터	권수경	글라라	08/11
13	보험심사팀	한광희	글라라	08/11
14	약제팀	허선	글라라	08/11
15	영상의학과	김경순	글라라	08/11
16	원무팀	이미경	글라라	08/11
17	인공신장실	전인숙	글라라	08/11
18	원무팀	강경아	글라라	08/11
19	종양내과	조성심	글라라	08/11
20	집중관찰실	이미란	글라라	08/11
21	치과	서선영	글라라	08/11
22	특수간호팀	김혜경	수산나	08/11
23	호스피스병동	임진아	글라라	08/11

☑ 8월 교직원 미사전례 담당

	해 설	독 서	반 주
08/08 (12:10)	오이균 요 셉	영양팀	김문회 아릭수
08/15	성모 승천 대축일 09:30~ 미사		
08/22 (12:10)	임은주 도로테아	자원봉사팀	박은영 아델라
08/29 (12:10)	전정옥 빅토리아	원목팀	박은영 아델라

* 8월은 교직원 오후 미사가 없습니다.

☑ “전례부” 모집 안내 <<교직원 대상>>

평소 전례봉사에 관심이 있던 교직원분~
혹은, 세례를 받고 활동을 원하시는 분들의
연락을 기다립니다. (원내 ☎7011 김지현)

☑ 제대 꽃 봉헌 해 주신 분 감사드립니다.

성당제대를 아름답게 꾸미기 위한 꽃 봉헌을
받습니다. 봉헌하실 분은 원목팀 (원내 ☎7009
~7012) 으로 문의 바랍니다.

☑ 빈첸시오 아 바오로회 회원 모집합니다.

- 회원종류 : 활동회원, 명예회원(후원회비)
- 문 의 : 원내 ☎ 7681 신태호(비오)

병은 의사에게, 신앙상담은 원목팀으로

주임신부 : 지철현 대건 안드레아
전교수녀 : 김점마 히야친타
총 회 장 : 김학범 요한 사도

천주교
사강 성가정 성당
성가정의 성 마리아와 성 요셉

미사 시간	주 일	초 중고 청년 (토)	19:00 09:00 11:00 20:00
	평 일	월 화 • 목 수 • 금 첫 토 (성모신심)	06:00 20:00 10:00 10:00

18550 경기도 화성시 송산면 송산포도로 94 / ☎ 031) 357-1501 / FAX. 031) 357-8229 / 2018. 8. 5.

❖ 8월 교황님의 일반지향 - 광범위한 영향을 미치는 결정들을 내리는 경제 전문가들과 정치인들이 인류의 보화인 가정을 보호할 수 있도록 기도합니다.



매주 화요일은 가족이 함께 미사 봉헌하는 날

✠ 성모 승천 대축일 (8월 15일) 미사 안내
이날은 의무대축일로서, 신자로서 '주일과 동일하게 미사를 봉헌해야하는 날'이고, 이날 미사는 '가정합동미사'로 봉헌하게 됩니다. 그러기에 가정을 위한 미사예물은 뒤에 마련된 봉헌함에 미사 전에 봉헌하시면 됩니다.

미사시간 : 9시, 11시, 저녁 7시(청소년)

☑ 2차 헌금은 "사제 양성을 위한 헌금"입니다.

- 청년 사도단 모임**
- 일시 : 8. 4(토) 미사 후, 애찬실
- 소공동체 봉사자 교육**
- 일시 : 8. 5(주일) 13시, 대성당
- 대상 : 사목위원, 구역장과 반장
- 주임 신부 소공동체 모임 참여**
- 봉가구역 : 8. 7(화) 오전 10시, 전홍찬 스테파노 가정
- 병자 영성체** - 8. 16(목) 09시부터.
- 대상 : 중증, 신천, 하늘정원, 사강, 해문1구역
- 새로 병자 영성체가 필요하신 분이 있으시면, 사무실에 신청해 주세요.
- 전입교우 환영식**
- 일시 : 8. 19(주일) 11시미사 중.
- 성가정 성가대 단원 모집**
• 대상 : 40세 ~65세, 신자이면 누구나
• 문의 : 단장 김베드로 010-3743-5822

♥ 주님께 아름다운 꽃을 선물로 (제대 꽃 봉헌) ♥
노난숙, 김복순, 김화영 자매님이 봉헌해 주셨습니다. 고맙습니다.

매주 수요일은 소공동체 모임 하는 날

✦ 신앙의 유산을 자녀에게 ✦

(주일학교 소식란)

❖ 자신의 성경(신구약 합본)을 꼭 가지고 다닙시다.

◆ 중 고등부 여름 신앙학교

- 주제 : 주님의 소리 찾기
- 일시 : 8. 8(수)~9(목) 1박 2일, 인애농원

◆ 신앙생활의 방학은 없습니다.

학교 방학기간에도 토요일 7시 청소년 미사나 휴가 장소에서 꼭 미사를 참여합니다.

◆ 주일학교 교리교사를 모집합니다.

- 대상 : 견진성사를 받은 분이든 누구나

♥ 아버지께 봉헌한 우리들의 정성 (7. 23 ~ 7. 29) ♥

주일미사 참여율		390명(21명) 40.4%	
십일조 봉 헌	1,840,000원	주 일	1,154,000원
		특별(2차)	256,000원
성소 후원금	180,000원	미사예물	250,000원
시설 헌금	김동인 5만원, 한면선 10만원, 홍길선 10만원, 차병호 3만원, 김화영 3만원, 김광현 1만원, 신덕순 3만원, 박장영수 1만원, 홍순철 1만원, 노난숙 1만원 = 380,000원		
감사헌금	이근범 2만원, 김경득 5만원 = 70,000원		

☑ 전례봉사 및 청소구역

(사랑의 아빠, 아버지의 집을 내가 깨끗이^^)

이번주(8/5)	지화구역	다음주(8/12)	중송구역
----------	------	-----------	------

☑ 각 단체 모임

- 성모회 - 8. 12(주일) 11시 미사 후, 요셉 방
- 사 목 협의회 - 8. 16(목) 저녁미사 후, 사제관
- 꾸리아 - 8. 16 (목) 저녁미사 후, 애찬실
- 전례단 - 8. 16 (목) 저녁미사 후, 요셉방.

참된 행복, 마음의 평화, 기쁨이 가득한 삶이 있습니다. 미루지 마시고 천주교 사강성당으로 나오십시오.

주임신부 : 민경국 안드레아
보좌신부 : 유 준 요한세례자
원장수녀 : 김인숙 효임골롬바
전교수녀 : 천미경 바울리나
총 회 장 : 신승철 요 셉
연령회장 : 010-7564-6862
홈페이지 : sbcc.or.kr
사 무 실 : 031-396-4031
F A X : 031-398-9351

산본성당



목주기도의 복되신 동정 마리아

미사시간 안내

주 일	토 19:00 (주일 1 저녁미사)	
	07:00, 09:10(중고등부), 11:00(교중)	
	16:00 (어린이 가족미사)	
평 일	19:00 (청년미사)	
	월 06:00	화 19:30
	수 06:00, 10:00	목 10:00, 19:30
	금 06:00, 10:00	토 09:00

매월 첫 토요일 성모신심미사

새 가족찾기 구호: “우리는 그리스도의 증거자! 새 가족 찾아 하느님께!”

❖ 금주간 전례 • 행사 • 모임 ❖

일자	시 간	내 용
8/5(주일)	16:00	복사단 입단식
	20:00	수험생 100일기도 예비모임
8/10(금) ~ 12(주일)		초등부 고학년 여름신앙학교 (포천 해찬여울 수련원)
8/11(토)	09:00	어르신 한마음 축제

☑ 금주 특별헌금: 사제양성 특별헌금

☑ 8월 연령회 모임은 없습니다.

❖ 성모 승천 대축일 미사(8/15)❖

14(화)	19시	15(수)	07시	11시	16시
-------	-----	-------	-----	-----	-----

- 의무 대축일이므로 모두 미사 참여하시기 바랍니다.
- 합동미사에물은 사무실로 접수 바랍니다.

☑ 병자성사와 대인축복식 안내

- **매주 토요일 9시 미사에 실시합니다.** 성사나 축복신청은 사무실에 해 주시고, 성사 보실 분은 사전에 고해성사를 받고 준비하시기 바랍니다.

※ 대인축복 대상: 병자, 여행자, 군인, 순례자
임산부 등

☑ 2018년 첫영성체 가정교리를 시작합니다.

- 대 상: 초등학교 2학년~5학년 어린이와 부모
- 신청일: 8/19(주일)까지, 교재비: 20,000원
- 문 의: 대표교사 010-2641-5758 또는 사무실

☑ 노인성경대학 2학기 접수안내

- 개강미사: 8/31(금) 10시, 문의: 010-9767-6195
- 접수: 8/5(주일)~8/20(월), 등록금: 20,000원

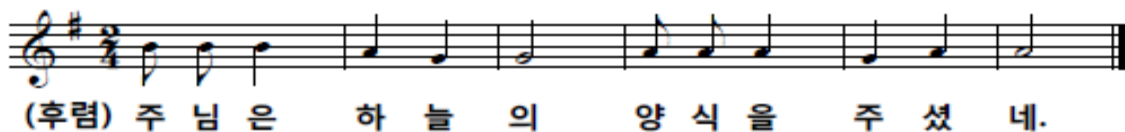

25주년기념 목주기도 1천만단 봉헌운동

- 금주간: 31,830단 (102명) / 누적: 196,920단
- 본당 25주년 기념을 위한 영적생활로 **평일 새벽미사를 제외한 모든 미사 30분전** 목주기도를 바칩니다. (주일은 40분전 시작)

☑ 청년 여름신앙캠프: 8/25(토)~26(주일)

- 장소: 충남 태안 신두리 해수욕장
- 대상: 산본성당 청년 누구나, 참가비: 3만원
- 문의: 김준수(요셉) 010-2429-2936

☑ 본당 세라핌 성가대 지휘자, 반주자 모집

- 모집대상: 주일 교중미사 성가대 지휘자, 반주자
- 제출서류: 이력서, 자기소개서, 교적사본
- 접 수: 8/12(주일)까지, 사무실

☑ 만남의 방 봉사자 모집

- 커피 봉사(초보자 환영)하실 분 모집합니다.
- 시간: 토요일 오전 9시~12시, 주일오후 1시~4시
- 문의: 팀장 010-9533-4297

☑ 전례 초 조각반 모집

- 제대에 올리는 초를 조각하실 분 모집합니다.
- 일시: 매주 수요일 오후 3시
- 문의: 반장 010-9121-1788

☑ 미사전례 봉사

시 간	8/5	8/12	8/15(성모)	8/19
토요저녁	우방한공4	주몽대림	목련한양1,1	목련한양1,2
07:00	솔거3	솔거4	07:00	주택3
09:10	중고등부	중고등부	주택1	중고등부
11:00	백합	동성	전례분과	극동
16:00	초등부	초등부	16:00	초등부
19:00	청년	청년	주택2	청년

청소: 8/4(토) 백합지역, 8/11(토) 동성지역

※ 주보간지에도 공지사항 있습니다.

주임신부 : 김기창(노동자요셉)
 총 회 장 : 김병목(안드레아)
 ☎ 010-3668-0441
 연령회장 : 김동환(막시미노)
 ☎ 010-3655-8156
 사 무 실 : ☎ 031-548-2280
 Fax 031-548-2290
 예비자교리 | 매주 주일 오전9시

산북성당

캘커타의 성녀 데레사

여주시 산북면 상품1길 28-17
 E-mail: sanbuk@casuwon.or.kr
 Daum 카페-산북성당

주 일 미 사

교중 : 오전 10:30
 토요일 저녁 주일미사(청신년) : 오후 7:30

평 일 미 사

월 . 오전 07:00
 화.목 오후 19:30
 수.금 오전 10:00
 모든 미사 30분전 고해성사 있습니다.

집축복, 상가축복, 차축복

일시 : 원하시는 날(본당사무실 신청)

“ 소통과 참여로 새신하는 수원교구! 신앙의 기쁨! 젊은이와 함께! ”

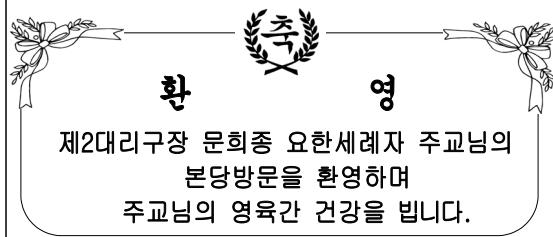

☑️ 오늘은 수원교구 사제양성 특별헌금 있습니다.

☑️ 소공동체 구·반장 월례회의

- 일 시 : 8월 5일(주일) 교중미사 후
- 장 소 : 교육관

☑️ 성소분과 기도 모임

- 일 시 : 8월 12일(주일) 교중미사 후
- 장 소 : 교육관 (점심식사 제공)

※ 기도, 물질 후원회원을 모집하오니 교우분들의 많은 협조 부탁드립니다.

☑️ 사회복지분과 월례회의

- 일 시 : 8월 12일(주일) 교중미사 후
- 장 소 : 교육관

☑️ 성모 승천 대축일 미사안내

- 8월 14일(화) : 저녁 7시 30분
(성모 승천 대축일 특전미사)
- 8월 15일(수) : 오전 10시 30분

※ 성모 승천 대축일은 미사를 반드시 참례해야 하는 의무 대축일입니다. 합동미사예물은 정성껏 준비하시어 미사 시작 전에 합동예물함에 넣어주시기 바랍니다.

☑️ 꾸리아 회합

- 일시 : 8월 19일(주일) 오전 8시 30분
- 장소 : 교육관

☑️ 성모승천 대축일 “제대 꽃 봉헌”

- 접수 : 사무실

※ 제대를 거룩하고 아름답게 봉헌하기 위해 꽃 봉헌 받습니다.

☑️ 본당 온라인기도모임 초대 안내

본당공동체를 위한 기도모임 초대에 많은 관심과 기도에 참여하시면 좋겠습니다.

(<https://open.kakao.com/o/gLRpTJA>)

예수님의 십자가와 죽음

※ 구약의 십자가 나무

인간을 창조하신 분이 인간이 만든 가장 비참한 십자가에 못박혀 처형되었다. 예수께서 십자가에 못박혀 돌아가심으로 모든 것이 끝이요 실패인 것처럼 보였다.

그러나 십자가 나무 뒤로 부활의 새벽이 밝아오고 있음을 아무도 깨닫지 못했다. 다만 이방인 로마 장교 백부장의 고백만이 골고타 언덕에 울려 퍼진다. “이 사람이야말로 정말 하느님의 아들이었구 자!” (마르 15,39)

☑️ 성당 청소구역 및 신자들의 기도 안내

일자 (요일)	구 역
8/04(토)	1구역 백자리반
8/11(토)	1구역 용답리반
8/18(토)	1구역 세월리반
8/25(토)	1구역 금사반
♡ 성당 청소에 많은 참여 부탁드립니다.	

☑️ 우리들의 정성

(2018년7월 23일 ~ 2018년 7월 29일)

※ 주 일 헌 금 : 961,000원

※ 교 무 금 : 1,950,000원

☑️ 본당 운영비 통장 계좌번호

- 계좌번호 : 355-0043-6791-43(농협)
- 예 금 주 : 천주교 수원교구 유지재단 산북성당

지난주일 미사참례 신자 수

총 신자 수	미사참례 신자 수				참례율
513명	토요일 저녁	67명	합 계	195명	38.01%
	주 일	128명			



삼가동성당

[주보성인 : 성 김제준 이나시오]

17090 / 경기도 용인시 처인구 지삼로 579

본당 E-mail: samga@casuwon.or.kr

Cafe: daum → 삼가동성당

Tel . 사무실: 322-1994 / FAX: 322-1959

본당 신부 임 유 택 (바오로)

총 회 장: 정방영 가브리엘 010-6357-2772

연령회장: 차종원 스테파노 010-5346-9989

미 사 시 간

· 평일: 월>06:30, 화·목>19:30, 수·금>10시

· 주일: 토>어린이: 16시 / 청소년: 19시(주일 전날)

교중미사: 10시 / 청년부: 19:30

※ 예비신자 교리: 주일반(11시 30분)

● 성모 승천 대축일(8/15, 수) 미사 안내

- 미사 시간: 10시, 19시 30분
- 가정합동미사로 봉헌되오니 정성껏 예물을 준비하여 주시기 바랍니다.
- 제대 꽃 봉헌: 사무실이나 헌화회로 문의 바랍니다.
- 당일 10시 미사 중 미사곡은 <국악미사>로 합니다.

● 소공동체 봉사자를 위한 미사

- 8월 14일(화), 저녁미사
- 소공동체를 위한 미사에 많은 참여바랍니다.

● 교구 여정 성경공부 2학기 개강 안내

- 찬미예수님!
교구 여정 성경공부 2학기가 개강합니다.
교우 여러분의 많은 참여와 관심 바랍니다.
- 과 목: 요한복음서
- 일 시: 8/31부터(매주 금), 10:50 ~ 12:50
- 장 소: 본당 교육관
- 접 수: 사무실에 수강 신청서 작성 바랍니다.
- 문 의: 교육분과 남궁미숙 010-2477-6195

● 제12회 본당의 날 행사, 주제 성경 구절 응모 안내

- 본당의 날 행사: 9월 16일(주일)
- 취지: 본당의 날 행사의 주제 '화합' 과 '일치'에 맞는 성경 구절을 정하여 응모.
- 응모기간: 7월 29일(주일)~ 8월 12(주일)까지
- 응모방법: 구역, 이름, 세례명, 전화번호, 성경구절, 선택한 이유 등을 적어서 응모함에 접수합니다.
- 시상: 8월 19일(주일), 교중미사 중
(시상 후 현수막을 제작하여 본당의 날 게시함.)
교우 여러분의 많은 관심과 참여 부탁드립니다.

● 수험생을 위한 100일 기도 안내

- 고3 수험생들을 둔 부모들
- 첫모임: 8월 7일(화), 저녁미사 후
- 자세한 문의: 박은현스텔라 010-4045-6722

● 단체 모임 안내

- 제분과위원회: 8/9(목), 미사 후
- 연령회: 8/12(주일), 교중미사 후

● 성모 승천 대축일 맞이 전신자 대청소 안내

- 일 시: 8월 11일(토), 오전 10시
- 교우 여러분들의 많은 참여 바랍니다.

● 주간 미사참례 현황 (7/23-29) (인원: 명)

주일	월	화	수	목	금
444	20	58	74	21	35

● 예물 봉헌 (이번주 예물봉헌 구역: 진우)

일자	8/12	오스카
일자	8/19	우 남

● 본당 청소 (이번주 청소구역: 우남, 풍림)

일 시	구 역
8/11(토), 10시	우미린, 지웰, 골드, 동원
8/18(토), 10시	역북1, 오스카

● 우리들의 정성 - 주간 결산(7/23-29) (단위: 원)

수 입		지 출	
교무금	4,967,000	선교비	842,000
주일헌금	1,757,000	교육비	5,628,300
감사헌금	100,000	일반관리비	1,262,010
건축헌금	929,220		
기타헌금	150,000		
성소후원금	10,000		
수입 계	7,913,220	지출 계	7,732,310
7월 29일 현재 운영금 잔액 : 119,206,168원			

- 감사헌금: 최영심 100,000원
- 건축헌금: 강진옥 50,000원 이용자 100,000원
홍의민 100,000원 김선향 200,000원
이마트영수증모금 79,220
성물방모금 300,000원
- 성소후원: 김성곤 10,000원
- 여름 신앙학교 후원 ·
단체: 소공동체 50,000원 성소분과 100,000원
성모회 50,000원 두산구역 100,000원
개인: 이은미 50,000원 윤중선 50,000원
익명 20,000원

※ 봉헌해 주심에 감사드립니다.

● 오늘은 사제양성후원 특별헌금이 있습니다.

예비자 교리시간	 상대원성당 (성범 라우렌시오, 성나 베드로, 성정 아고보) http://cafe.daum.net/sgwggw 사무실 732-2004 FAX 742-0096 연례회장 김정환 베드로 010-2777-9302 총 회 장 전교수녀 김하나, 김 겔트루드 736-0317 주임신부 이정철 바오로 732-1004	미사 시간	
주일 09:30		토 19:30 (청년)	월 06:30
			화 19:30
고해성사 : 미사 20분전		주 09:00 (청소년)	수 10:00
유아세례 : 수시로			목 19:30
병자영성체 : 매월 마지막 토 13:30		일 11:00 (교중)	금 10:00
집, 사람, 차 축복 : 수시로			첫토 10:00
혼인면담 : 화, 목, 토 20:00			

오늘의 특별헌금 - 사제양성

다음주일 특별헌금 - 본당발전

미사 없음(복사단 캠프) - 8.10

8월	10일(금) 10:00	X
----	--------------	---

성모승천대축일 미사 시간

성모승천대축일 8월 15일(수)	11:00	가정합동예물 본당발전특별헌금
----------------------	-------	--------------------

*이 날 9시 미사 없습니다. 착오 없으시기 바랍니다.

성모승천대축일 가정합동 미사 예물

- 우리 자신과 우리 가정을 성모님의 보호하심에 의탁하며, 가정합동 미사예물을 정성껏 준비합시다.
(예물봉투는 성당 입구에 있음)

교무금 납부 안내

- 교무금 통장과 함께 사무실로 직접 납부 또는
- 교무금 계좌이체 납부(신청은 거래은행에서...)
- 은행 : 신한 - 예금주 : 유지재단(상대원)
- 계좌번호 : 131-000-907475

다음주일(8월 12일) 봉사구역 - 3구역

- 전례, 청소(주차장)

성당청소

- 8월 11일(토) : 3구역
- 8월 18일(토) : 4구역

함께 기도해 주세요.

김영필(44) 베드로	김홍구(54) 안나	이옥량(82) 루치아	김영호(45) 마리아	권정숙(67) 데레사	강보나(60) 보나	김일달(64) 아녜스
뇌졸중	유방암	심장병	모야모야병	피부암	난소암	심장병



주 님 은 하 늘 의 양 식 을 주 셧 네

예비자 교리시간

9월 2일(주일) 09:30

- 입교식 : 10월 7일(주일) 11:00 성당
- 교리반 : 주일(09:00~10:30) 6교리실

교적 정리 안내

- 구역장, 반장님들께서는 전출(이사)자, 거주미상자, 출가한 자녀들의 교적을 정리하여 주시기 바랍니다.

모임

- 자모회 : 8월 5일(오늘) 어린이미사후 7교리실
- 울뜨레아 : 8월 5일(오늘) 교중미사후 7교리실
- 청소년회의 : 8월 11일(토) 저녁미사후 7교리실

모 집

안드레아회 회원 모집 : 총무 010-6337-3839
- 주일 운전 및 주차관리 봉사자 모집합니다. -

성가대 단원 모집 : 단장 010-2710-7679
- 성가로 기도하실 분 환영합니다. -

본당발전기금 1,162,204,000원

우리들의 정성

· 교무금	3,660,000원
· 주일헌금	1,412,100원
· 특별헌금(본당발전)	643,000원
· 장학사업 후원금	30,000원
· 감사헌금	300,000원
· 7월 성모상 초 봉헌금	222,000원

《 기도를 원하시는 분은 사무실로 신청해 주세요. 》

주임신부: 박유현 빈첸시오 전교수녀: 김 도미니카 사 무 실: ☎419-8101 수 녀 원: ☎419-8102 연령회장: 010-2503-0999	 상록수 성당 (성 바오로) 425-180 안산시 상록구 이호로 130 FAX 416-2663 http://cafe.naver.com/sangrokmissionary	미사시간안내 월 - 07:00 화-목 - 19:30 수-금 - 10:00 토 - 10:00 19:30(특전) 주일 - 09:00(어린이미사) 11:00(교중미사) 17:00(청소년미사) 고백성사 : 미사 전 30분
---	--	---

☑ 여름 휴가철이 되었습니다!

여름휴가 관계로 피서지에서 주일을 보낼 경우 가까운 인근성당에서 주일미사를 봉헌하시기 바랍니다. 전국의 모든 피서지에는 관할성당이 있습니다.

주일을 거르는 일이 없도록 부탁드립니다.

☑ 주일학교 초등부 저학년 물놀이 안내

- 일시 : 8월11일(토) 10시미사 후
 - 대상 : 주일학교 유치부~초등부2학년
 - 준비물 : 수영복 및 여벌옷, 간식
 - 문의 : 오정숙 모니카 / 010-9050-4706
- 주일학교 저학년들과 부모님의 많은 참여바랍니다.

☑ 영적독서 독후감 시상 안내

- 대상 : 2018년도 1월~6월 까지 대출된도서
 - 일시 : 8월5일(주일)
 - 시상 : 성인부, 어린이부
- 독후감과 더불어 다독상, 참가상 시상도 있습니다.
- 문의 : 김란 베로니카 / 010-2446-4732

☑ 8월 소공동체 구, 반장 월례회는 혹서기 관계로 쉽니다.

☑ 전입오신 교우여러분 환영합니다!

☑ 화답송

연중 제 18주일 2018.8.5



주 님 은 하 늘 의 양 식 을 주 셧 네

☑ 8월 연령회는 혹서기 관계로 쉽니다.

☑ 기도 및 단체모임 안내

- 성령기도회 : 8월7일(화) 저녁미사 후, 강당
- 강사 - 진홍장(타데오) / 삼성산회장

☑ 미사 전례 및 청소 봉사 안내

전례 봉사 구역			청소 봉사 구역 저녁8시		
8/05(일)	본오 2 지역	오전11시	8/04(토)	본오 2 지역	오전10시
8/12(일)	본오 3 지역	오전11시	8/11(토)	본오 3 지역	오전10시

청소구역은 성전 및 성당 미당과 화장실, 성당주변까지입니다.

☑ 우리들의 정성

- 주일헌금 : 2,179,000원
- 교 무 금 : 2,590,000원
- 감사헌금 : 이한국 5만원, 김점마 5만원
- 주일미사 참례자 수 : 554명
- 본당 신자 수 : 1,186세대 / 2,658명

† 예비자 교리시간 †

* 주 일 : 오전 9시30분

< 7월 2차 헌금 >

- 8월5일 : 사제양성 후원금

< 본당 계좌 >

1005-001-404123 / 우리은행
천주교수원교구유지재단

주임신부 : 최대근(야고보) 총 회 장 : 김백운(요셉) ☎ 010-3365-0598 연령회장 : 차흥희(사도안드레아) ☎ 010-9049-2806	<h1>상신성당</h1> <h2>(성 루카)</h2> 경기도 화성시 향남읍 분향동길 69-26 사무실 : ☎ 031)8055-8241 Fax 031)8055-8242 E-mail: sangsin@casuwon.or.kr	<div>주 일 미 사</div> 교중 : 11:00, 청년미사: 17:00 토요일(학생미사) : 오후 6:00 <div>평 일 미 사</div> 화.목 오후 19:30 수.금 오전 10:00 예비자 교리 매주 일요일 오전 9시30분 장소: 요 한 방 집축복, 상가축복, 차축복 일시: 본당사무실 신청
--	--	---

☑ 여정 성경 공부 반 학생 모집

대 상 : 전신자

개 강 : 2018년 8월 30일(목) 저녁미사후

(8월 30일 이후 매주 목요일 미사후 수업)

여정 성경 공부 반을 모집합니다. 많은 참여를 바랍니다.

문 의 : 교육분과 010-9424-5274

※교중미사후 성당입구에서 접수 받습니다.

☑ 건축헌금 신립서 제출 안내

- 각 세대별 건축헌금 신립서를 제출하여 주시기 바랍니다. 우리 모두 새 성전 건축을 위하여 적극 협조해주시 바랍니다.

- 금액 : 1구좌(50만원)/ 3년납

- 봉헌방법 : 사무실 납부 또는 계좌이체

- 신립서 361가구중 106가구 제출(30%)

☑ 미사 안내

- 매주일 오후 5시에 청년미사가 봉헌됩니다. 청년분들이 많이 참석할 수 있도록 많은 관심과 기도를 부탁드립니다.

☑ 성모회 물품판매 안내

성모회에서 건축기금 마련을 위하여 오이지를 판매하려합니다. 성모회 또는 사무실에 접수바랍니다.

☑ 전입자 면담 관련 공지

새로 전입을 오신 가정은 사무실에서 면담신청을 하시고 주임신부님과 전입면담을 꼭 하시기 바랍니다.

☑ 마트 포인트 적립 안내

- 각 마트 사용시 성당 포인트로 적립바랍니다.

현대마트	1534번	하나로마트	6만번
경기마트	1004번	로컬푸드	8241번
아울렛마트	8241번	제로마트(상신)	1400번

☑ 8/5 사제양성을 위한 2차 헌금이 있습니다.

☑ 8/12 성전건축을 위한 2차 헌금이 있습니다.

☑ 2018년 교무금 책정 안내

※ 교무금은 신자의 중요한 의무로 교회유지를 위해 의무적으로 매월 교회에 바치는 헌금입니다.

“하느님께 기쁘게 봉헌하시어, 천상의 공간에 재물을 쌓으십시오” 기부금 영수증 필요하신 분 명의로 책정하여 주십시오.

☑ 청소구역 안내

날짜	8월 5일	8월 12일	8월 19일
구역	서봉7, 서봉8	오색 9,10,11	상신1,서봉1
청소구역 : 성당내부, 유아실, 2층, 화장실, 교리실			

※ 담당구역은 각 교리실 청소도 꼭 부탁드립니다.

☑ 미사참례(7/23일-7/29일 교적신자 868명)

구분	화	수	목	금	토	주일	합계	비율
전주	48	35	20	24	101	212	313	36.0
금주	34	37	27	26	53	220	273	31.5

☑ 우리들의 정성 (7 월 23 일 - 7 월 29 일)

구 분	금 액	구 분	금 액
교 무 금	1,130,000	주 일 헌 금	571,500
성소후원금	5,000	2차(성전건축)	711,000
연령회비	10,000	성전건축헌금	7,358,000

<건축헌금>

김재웅 10만원 이영자(로사리아) 10만원
 전영만(베드로) 5만원 신상화(라파엘) 10만원
 송봉예(젼마) 10만원 정경미(엘리사벳) 10만원
 이점수(도마) 10만원 황원동(대건안드레아) 10만원
 류돈희(베드로) 50만원 이문호(이나시오) 5백만원
 송수광(스테파노) 100만원
 기타 108,000원

7월 건축헌금 : 14,257,000원(7/29 기준)

총 건축헌금 모금액 : 86,900,050원(6/30 기준)

주임신부	윤민재 (베드로)	 티없이 깨끗하신 성모성심 http://www.schon.or.kr 경기도 수원시 권선구 금곡로 63	미 사 시 간 안 내	
총 회 장	김치환 (바오로)		평일	09:00(월) 10:00 (수,금) 19:30 (화) 19:30(목)
연령회장	최창선 (아오스딩) 011-755-7023		주일	토요일 저녁 주일미사 19:30 06:30/ 09:00(어린이미사) 11:00(교중)/ 19:30(청소년)
사 무 실	296-6441		집, 상가, 차 축복 사무실에서 접수합니다.	

※ 예비신자 입교 안내 ※
■ 예비신자 받아드리는 예식 ■ 8월 26일(주일) 까지 계속 입교 가능합니다. 평소에 가톨릭 신앙에 관심이 있으신 분들이 “하느님의 부르심”을 받을 수 있도록 교우 여러분들의 적극적인 노력을 바랍니다.

□ 금주 2차 헌금은 [사제양성후원]을 위해 봉헌됩니다.

□ 성모승천 대축일 미사

성모님의 승천대축일을 맞이하여 **합동 가정미사**를 봉헌합니다. 성전 입구 및 사무실에 비치된 예물봉투로 봉헌하시기 바랍니다. 미사 참여가 어려우신 분들은 사무실에 미리 봉헌해주시기 바랍니다.

날 짜	미사 시간	봉헌금
8월15일(수)	오전 06:30	합동 미사예물
	오전 09:00	
	오전 11:00	
	저녁 07:30	

□ 합동 미사 예물에 대한 연말 정산 안내

- 4대 축일에 봉헌하시는 합동 미사 예물에 대하여 기부금 처리를 실시합니다.
- 반드시 **교무금 납부자 명의로** 봉헌해주세요.

□ 청년회 하계수련회 안내

- 일 시 : 8월 11일(토)
- 장 소 : 용인 로드 47펜션
- 대 상 : 청년들과 함께할 40세 이하 청년
- 준비물 : 수련회에 필요한 물품
- 문 의 : 청년회 총무 010-9496-4629

□ 수험생들을 위한 100일 기도

- 기 간 : 8월 7일(화)~11월 14일(수)
- 접 수 : 사무실
- 문 의 : 교육분과 010-3236-5465

□ 환자 영성체

- 일 시 : 8월 9일(목) 10:00~
- 신 청 : 8월 7일(화)까지 본당 사무실

□ 신약 및 구약 필사노트 제출

- 하느님의 말씀을 정성껏 필사하신 분들께서는 사무실에 제출해주세요. 성경필사 축복장 및 우수본당 시상을 위한 제출입니다.

□ 초/중.고등부 교리 방학 안내

초등부주일학교	8월26일까지	개학 9월 2일
중고등부 주일학교	8월12일까지	개학 8월19일

□ 단체회합 안내

단 체 명	일 시
복사단 자모회	8월 9일(목) 저녁미사 후
M·E	8월 11일(토) 저녁미사 후
연 령 회	8월 12일(주일) 교중미사 후

□ 성령기도회 안내

일 시	내 용
8월 9일(목)	찬양과 감사기도회
8월16일(목)	찬양과 경배
8월23일(목)	레지오 전단원 교육
8월30일(목)	찬양 기도회

□ 휴가기간 미사참례 안내

본당 홈페이지에 2018년 “전국 피서지 인근성당 안내”를 올려놓았습니다. 숙지하시어 휴가기간이라도 주일미사에는 빠짐없이 참례하시기 바랍니다. 건강한 휴가 잘 보내세요.
(매일미사 7월호 182P 참조)

□ 주일미사 참례 현황

총 신자수	미사참례 인원	참석률(%)
4,193	1,246	29.7%

□ 교무금 책정 및 납부 부탁드립니다.

- 2018년 교무금 책정 및 납부가 현저히 낮습니다.
- 빠른 책정과 함께 납부를 부탁드립니다.

화 답 송	
	주 님 은 하 늘 의 양 식 을 주 셧 - 네

< 수험생 인수기도 : 매 주일 9시 미사 후 >

미사시간	주	09:00 (중,고등부) 11:00 (교 중) 16:00(어린이), 19:00(청년)	 천주교 상하 성모세 성당 SANG HA ST. MOSES CATHOLIC CHURCH 용인시 기흥구 중부대로 807-14 http://sangha.casuwon.or.kr	주임신부 : 조 옥 현 (토 마 스) 보좌신부 : 임 현 택 (토 마 스) 전교수녀 : 김 경 숙 (레오날드) 총 회 장 : 김 택 영 (스테파노) 연례회장 : 이 형 철 (안드레아) 010-4436-2020 대표번호 : 275-9194 F A X : 275-9195
	월	06:30		
	화	19:30		
	수	06:30 / 10:00		
	목	10:00 / 19:30		
	금	06:30 / 10:00		
	토	10:00 19:30(토요일 저녁주미사)		

+ 오늘의 화답송 (연중제18주일)



+ 오늘은 사제양성 특별헌금이 있습니다.

* 교구 내 사제 양성비로 쓰여 집니다.

+ 다음주일은 전 신자 기차여행을 위한 특별헌금이 있습니다.

+ 성모승천 대축일 [8월 15일(수)]

* 성모승천 대축일은 우리 신자들이 반드시 지켜야 할 4대 의무 축일중 하나입니다.

* 우리 민족의 기쁨인 광복절이자, '하느님의 어머니' 성모 마리아께서 지상 생애를 마치신 다음 하늘로 불러 올라가셨다는 신앙 교의에 따라 성모님의 승천을 기리는 의무축일입니다.

- 대축일 미사 : 06:30, 10시

- 합동미사 예물 봉투가 준비되어 있습니다.

미리 준비하여 사무실로 봉헌해 주시기 바랍니다.

합동예물봉헌 시 이름, 서례명, 봉헌금을 정확히

기재하여 봉헌 하였을 경우 연말정산에 포함됩니다.

+ 2018년 교구 성경잔치 안내 및 성경필사노트 제출

* 성경잔치 일시: 10월 14일(주일) 09:00~16:30

* 범 위: 복음서 편

* 본당 예비시험: 8월19일(주일)교중미사후, 201호

* 필사노트제출: 8월5일(주일)까지 사무실(기한엄수)

* 자세한 사항은 게시판 참조

+ 성서 40주간 모집(기간 8월21~2019.1월말)

* 요일 및 내용: 화요일, 아가서 ~ 요한묵시록

* 강사및수강료:영원한도움의성모수녀회, 35,000원

* 문의: 교육분과장 윤 요셉피나 010-2783-6875

+ 단체 모임 안내

* 연례회 월례회의: 8월 12일(주일) 10시, 207호

+ 2018년 청년회(상하보라) 여름신앙 MT 안내

* 일시 및 장소: 8월 25일 ~ 26일, 대부도

* 마감 및 신청: 8월 12일(주일), 청년회

* 문의: 010-3321-8181(청년회장 도 암브로시오)

+ 주일학교(초, 중·고)교리 방학: ~ 8/26

+ 성물방 휴가 안내: 8월 5일 ~ 10일까지

+ 전입을 환영 합니다.

성 명	오시는 곳	성 명	오시는 곳
정인기루도비교	진흥 102동	정영자카타리나	진흥 101동
박춘기 미카엘	와이앤캐슬	조형순율리안나	강남베스트빌
이선형치프리야노	금요일오후 B5	방충몽사도요한	주공 305동

+ 우리들의 정성 (7월23일 ~ 7월29일)

주 일 헌 금	3,910,600	교 무 금	8,804,000
감 사 헌 금	* 20,000: 김도훈프란치스코 * 50,000: 박원순로사 이규순요안나 *100,000: 신영남말쎈나		
주일미사참례율	921(31.58%)		
본 당 신 자 수	2,917	총 세 대	1,202
교무금 계좌번호: 179371-55-000054 농협(천주교수원교구) ** 입금시 성명과 함께 세례명을 반드시 써주시기 바랍니다. ** (개인정보 확인이 강화되어 본당에서 확인하기 어렵습니다.)			

+ 구역별 미사전례 안내

* 8월 12일: 쌍용4구역

* 8월 19일: 상하구역

상하길벗주유소 GS칼텍스	그린 인테리어	여의도 떡집	뚜레주르 광고 에듀점
농협 하나로 클럽 맞은편 (정성세차) 목진호 요셉 287-9127 /010-5350-9876	성실 시공을 약속합니다. 쌍용 2단지 상가 김종원 대건안드레아 010-3452-0618	쌍용 아파트입구 상하초등학교 앞 이문옥 실비아 031-283-3153	하나의 케익도 배송합니다. 영통구 에듀타운로 65. 자연앤자이 2동 102동104호 구민희 예르니모, 이성욱 에밀리야나 252-1004 /010-5064-7576

제대꽃 봉헌 : 농협 179371-55-000145(천주교수원교구)

연중 제 18 주일			2018. 08. 05			
주일 미사	일반(성인) : 06:30, 16:00		<div><div>직암 권일신 기념 상현동성당</div><div>448-823 용인시 수지구 광교호수로 420(상현동)</div><div>shd@casuwon.or.kr</div><div>주임신부 : 송영오(베네딕도) 보좌신부 : 이준섭(도미니코) 총 회 장 : 장동호(바 오 로) 연령회장 : 장재중(타 대 오) (010-9968-4346)</div></div> <td rowspan="4">사 무 실</td> <td>☎ 031)276-3011</td>	사 무 실	☎ 031)276-3011	
					FAX 031)276-3012	
	중·고등부 : 09:00				유아세례	1, 3, 5, 7, 9, 11월 첫째 토요일 오후2시
	청 년 : 19:30				차 축 복	매주 토요일 오전10시 (사무실 신청)
평일 미사	월	06:00	집 축 복	원하시는 시간 협의 (사무실 신청)		
	화	10:00, 19:30				
	수/금	06:00, 10:00				
	목	06:00, 첫주19:30 (첫주 가정미사 및 성체강복)				
	토	06:30 (단, 첫주10시 성모산성) 16:00(어린이), 19:30	병자영성체	매월 둘째주 금요일 오후 2시		

**직암 권일신 기념
상현동성당**
 448-823 용인시 수지구 광교호수로 420(상현동)
shd@casuwon.or.kr
 주임신부 : 송영오(베네딕도)
 보좌신부 : 이준섭(도미니코)
 총 회 장 : 장동호(바 오 로)
 연령회장 : 장재중(타 대 오)
 (010-9968-4346)

영 명
이준섭(도미니코)신부님
 8월 8일 영명축일을 맞이하신 신부님,
 진심으로 축하드리오며 영육간의
 건강하시길 기도드립니다.
 - 상현동성당 교우일동

❀ 만나고 싶습니다 ❀
 ME 주말을 경험하신 부부님들!!
 초대합니다. 첫사랑의 두근거리는
 마음처럼 문을 열고 기다립니다.
 ◆ 일시 : 8/12(주일) 오후 4시 미사 후
 ◆ 장소 : 성당 지하식당

◆ 오늘 2차 헌금은 교구 사제양성후원금으로 봉헌되었습니다.

- ◆ 초등부 주일학교 여름신앙학교 안내
- 일시 : 8/08(수)~8/10(금)
 - 장소 : 미리내 캠프 (강원도 인제군 북면 소재)
 - 대상 : 고학년(3학년~6학년)
 - 문의 : 010-4514-0121 / 010-5103-9510

- ◆ 수험생을 위한 100일 기도
- 시작일 : 8/7(화)부터
 - 오전 8시 20분 : 지하다목적1
 - 오후 8시 : 작은도서관
 - 준비물 : 수험생을 위한 100일기도
수험생을 위한 9일기도, 묵주
* 성물방에서 개별구입

- ◆ 병자영성체 - 8/10(금) 오후 2시
- 구역장·반장님들은 8/05(오늘)까지
사무실로 신청하여 주시기 바랍니다.

- ◆ 성모승천대축일(8/15) 미사 안내 - 의무축일
- 대축일 전야미사 : 8/14(화) 저녁7시 30분
 - 대축일 미사 : 8/15(수) 주일미사와 동일
 - * 합동미사예물은 미리 봉헌하여 주시길 바랍니다.
 - * 대축일미사 중에 헌금이 있습니다.
 - * 당일 오전 9시, 오전 11시,
오후 4시미사 셔틀버스 운행합니다.

❖ 청소 및 주차안내 ❖		
	일 자	구 역
성전, 주차 안내봉사	08/05(금주)	서원 구역
	08/12(차주)	금호5차1 구역
여 성 (청 소)	08/06(금주)	1층 - 금호3차, 레이크포레 구역 2층 - 동일 구역
	08/13(차주)	1층 - 쌍용2차2 구역 2층 - 금호2차 구역
소공동체 모임의 날 : 여성 - 매주 목요일 남성 - 매월 셋째 목요일 저녁8시		

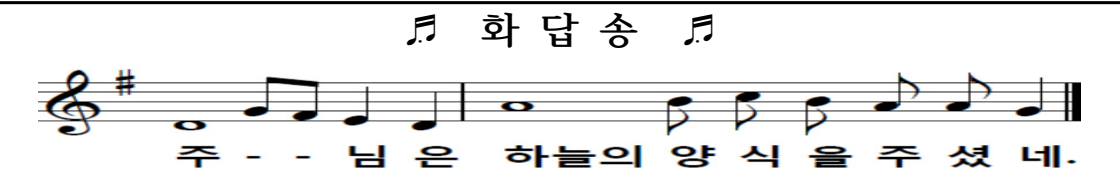
 주 - - 님 은 하늘의 양 식 을 주 셧 네.

미사 시간 안내				 서둔동 성당 (한국순교성인) (16615) 수원시 권선구 서호서로21번길32 사무실: 031)292-4804 FAX: 031)294-4800 http://club.mariasarang.net/1004	주임신부 : 김현중(요한보스코) 전교수녀 : 최 도라 수녀 (031) 292-4801 유 치 원 : 최 루카, 안 엠마 수녀 (031) 291-2291 총 회 장 : 권오혁(마티아) 010-2778-9878 연령회장 : 이운석(안드레아) 010-3745-2542
월	06:00	화	19:30		
수	10:00	목	19:30		
금	10:00				
토	첫토요일 성모신심미사 10:00 15:30 (초등부) 19:00 (청년)				
주 일	08:30 11:00 (교중미사) 18:00(중고등부)				

⊕ 이번주 전례 및 모임

일 시	단 체
8월 6일(월)	파티마세계사도직(10:00) 지하교육관
8월 6일(월)~8월 7일(화)	복사단 여름캠프(외방선교원)
8월 7일(화)	안나회 월례회의(10:00) 지하교육관
8월 7일(화)	상임위원 월례회의(저녁미사후)
8월 8일(수)	빈첸시오회(20:00) 만남의장소

⊕ 9월 8일(토) 박윤식 사도요한 수사님 부제품을 위한 50일 기도

- 기 간 : 7/20(금) ~ 9월 7일(금)
- 전신자 기도 시간 : 저녁 9시
- 기도문 : 성소를 위한 기도
주모경

⊕ 소공동체 월례교육 쉽니다

⊕ 초등부 여름신앙학교

- 주 제 : 그리스도와와의 만남
- < 저학년 >
- 일 시 : 8월 8일(수)
- 장 소 : 지하 교리실
- 일 정 : 오전 10시 미사후에 프로그램 시작

< 고학년 >

- 일 시 : 8월 10일(금) ~ 8월 12일(주일)
- ▶ 8월 10일(금) 미사시간 : 오전 8시
- ▶ 8월 11일(토) 어린이미사는 없습니다

- 장 소 : 강원도 설악동 성당

* 문의 및 접수 : 초등부 교감(010-6276-6720)

⊕ 전입교우를 환영합니다

이름(세례명)	구역.반	직전본당
전병훈(베드로)	서구 2-3	일월

※ 구역, 반장님들은 방문하실때 교우패와 전입교우초를 가져다 주시기 바랍니다

⊕ 성경필사(신·구약) 완필 노트 제출

- 기 간 : 8월 19일(주일)까지 (사무실)

⊕ 전례 및 커피봉사

부터 - 까지				전례 구역	
8월 4일	8월 10일	효담 4구역			
8월 11일	8월 17일	탐 1구역			
청소	성 전	유아실,현관 만남의장소	구성전,마당 성모동산	2층 교리실 화장실	지 하 교리실
8월	효담	탐	서구	서둔	레지오

▶ 유아실 청소구역은 꼭 휴지통을 비워 주세요

⊕ 우리들의 정성 (7월 23일 ~ 7월 31일)

미 사 예 물	690,000 원
교 무 금	6,185,000 원
과 년 도 교 무 금	10,000 원
감 사 헌 금	윤여근 미카 100,000 원 도근준 세레노 50,000 원 익 명 250,000 원 익 명 100,000 원 정동연 요아킴 100,000 원 김현중 요한보스코신부님 200,000원
주 일 헌 금	2,334,260 원
건물유지보수를위한 2차헌금	741,500 원
여름신앙학교 후원금	성모회 100,000 원 익명 141,000 원

⊕ 2차 헌금

- 이번주 : 사제양성주일
- 다음주 : 건물유지보수를위한 2차헌금

- ◎ 차(집, 가게)축복, 병자성사신청, 대세보고서 : 사무실 접수 ◎ 병자영성체 : 매월 첫째주 목요일
- ◎ 유아세례 : 3, 6, 9, 12월 첫째주 토요일 오전10시 ◎ 성물보급소는 담당자가 미사 전·후에만 판매합니다.
- ◎ 미사 봉헌은 봉헌자가 정확히 기록해서 사무실에 봉헌해 주시기 바랍니다.(당일 미사봉헌은 받지 않습니다.)
- ◎ 교무금을 우리은행으로 자동이체시 매달 책정자이름으로 본인통장에서 이체되었는지 확인바랍니다.
- ◎ 우리은행으로 처음 교무금 납입하시는분은 사무실로 연락을 해주셔야 처리가 됩니다(동명이인 및 미책정자 혼선 우려)
- ◎ 구운동공소미사 : 5월, 6월, 10월, 11월 첫째주 주일 저녁 6시

미사 시간 안내	• 주 일 미 사 : 오전 8시 (교중미사) : 오전 10시 30분 (토요저녁) : 오후 7시 30분 조 · 중 · 고등부, 청년 • 평 일 미 사 • 월 요 일 : 오전 6시 30분 • 화, 목요일 : 오후 7시 30분 • 수, 금요일 : 오전 10시	Since 1988 서부 주보성인 신자들의 도움인 성 마리아	주임신부 : 노 중 호 (프란치스코) 사 제 관 : 02) 473-3364 총 회 장 : 010-8702-2858 연 령 회 장 : 010-5287-9541 사 무 실 : 02) 484-0475 (FAX) 02) 471-7614 사 무 장 : 010-6272-6884 경기도 하남시 서하남로 85-28
	• 고해성사 : 미사 15분 전		

이 번 주 안 내

☞ 2018년 8월 5일 (일) : 연중 제18주일.
 *사제양성을 위한 2차 특별헌금 있습니다.

다 음 주 안 내

☞ 2018년 8월 12일 (일) : 연중 제19주일.
 *본당건축을 위한 2차 특별헌금 있습니다.

기 타 안 내

☞ 2018년 8월 15일 (수) : 성모 승천 대축일.
 • 합동 미사 예물이 있습니다.
 • 성모님께 감사와 찬미를 드리고, 고난을 잘 이겨 나갈 수 있는 믿음과 용기를 전구하며, 정성껏 미사 예물을 준비합시다.
 봉헌 하실 분들은
 사무실에 접수 하시면 됩니다.
 • 미사 시간 변경 : 10시 30분으로 변경.
 • 의무 대축일입니다. 꼭! 미사 참례 바랍니다

● 사무장 하계 휴가안내.
 • 기간 : 8월7일(화)~8월10일(금).
 • 사무실 용무나 미사 지향 있으신 분은 미리 사무실 방문 해 주시길 바랍니다.

● 성전 예의.
 • 미사전 휴대폰 전원을 끄기.
 • 슬리퍼, 민소매, 짧은 치마(반바지), 맨발 등 합당하지 않은 차림 하지 않기.

● 7/29 미사 참례 현황.(종신자:539명)

토요저녁	교중미사	계	%
33	96	129	23.99

● 성가 안내.

날짜	입당	봉헌	성체	파견
8/5	473	217.213	156.187	18
8/12	46	511.215	166.498	59

● 전례 봉사자 안내.

주일(8시)	해 설	1 독서	2 독서
8/5	김혜경	한승진	한갑순
8/12	김혜경	김광진	유정희
주일(교중)	해 설	1 독서	2 독서
8/5	이경자	이준열	노서연
8/12	홍의준	구돈희	김성자

● 차량 봉사자 안내.

날짜	성명	날짜	성명	날짜	성명
8/5	김진상	8/12	최만국	8/19	김형섭

● 청소 봉사 구역 안내.

날짜	구역	날짜	구역	날짜	구역
8/5	감일	8/12	고골	8/19	초이

● 우리들의 정성. (기준일 : 7월 29일 까지)

교 무 금 (7 건)	590,000			
주 일 헌 금	1차	780,000	2차	310,000
건 축 헌 금	박해용	50,000		
성 소 후 원 금	박해용	20,000		
토 지구 입 헌 금	박해용	50,000		
청 소 년 후 원 금	이명길	100,000		
타본당건축헌금	17건	550,000		
	“철산,대천동,조원솔대,분당성요한,양평,관악,익명1” 감사 합니다			

【 화 답 송 】



† 서부성당 본당 건축을위하여, 도움을 주시는 모든 은인들에게,
 감사하는 마음으로, 기도중에 기억해주세요!

미사 안내			바다의 별이신 성 마리아 천주교 서신성당 Seosin Catholic Church	주임신부 : 나도진(안 겔 로) 총 회 장 : 당현증(바 오 로) 010-5267-2959 연령회장 : 박공순(야 고 보) 010-2372-3058 성당 사무실 : ☎ 357-9698 FAX 356-9496
주 일	토요일 오후 4시 (청소년 미사) 오전 9시 오전 11시 (교중미사) 오후 8시			
평 일	06:00(월) 10:00(수·금) 20:00(화·목) 성시간 매월 첫목요일 저녁미사 후 성모신심미사 매월 첫토요일 10:00			

내가 너희를 사랑한 것처럼 너희도 서로 사랑하여라. (요한 13,34)

교무금 납부

교무금은 하느님의 은총에 대한 감사의 봉헌이며, 나를 위한 지출에 앞서 봉헌해야 하는 신자로서의 거룩한 의무입니다. 하느님 사업과 교회운영에 쓰이는 교무금 납부에 교우들 모두 동참하여 주십시오.

☑ 특별헌금 안내

- 이번 주일 : 사제양성후원

☑ 제부도 관광객들을 위한 미사

- 8월 12일(주일) 오전 9시, (구)공소 건물

☑ 성모 승천 대축일 미사

- 8월 14일(화), 저녁 8시 : 대축일 미사 및 세례성사
- 8월 15일(수), 오전 9시, 11시 교중미사
교중미사 후 전 신자 점심 식사가 있습니다.
- 15일은 주일과 같이 차량운행 합니다.

☑ 8월 사강 보금자리 미사 안내

- 일시 : 8월 22일(수)
- 교우들의 많은 참례 바랍니다.

☞ 주일 미사 시간 안내

변경 전			변경 후		
토요일	오후 4시	청소년 미사	토요일	오후 4시	청소년 미사
주 일	오전 9시	일반 미사	주 일	오후 7시	저녁 주일 미사
	오전 11시	교중 미사		오전 9시	일반 미사
	오후 8시	저녁 미사		오전 11시	교중 미사

※시행일 : 9월 1일부터

☑ 성당 차량 구입을 위해 교우 여러분의 도움을 기다립니다.

- 목표액 : 70,000,000 원
- 7/29 현재 봉헌 합계 : 108 명, 17,955,000원

*교무금 이체계좌 신협 131-001-377264, 서신성당 (성명과 세례명 기입하여 주십시오)

2018. 8. 5.(연중 제18주일)

주임 신부: 정현호(안드레아)
☎663-1700
수녀원: ☎663-1701
사무실: ☎663-1702
FAX: ☎663-0241
유치원: ☎667-1703
총회장: 010-2318-7139
연령회장: 010-5214-6663



서정동성당
(아기예수의 성녀 데레사)
(우)17783 경기도 평택시 탄현로 28(서정동)
다음 카페: 서정동성당

미사 시간			
주일	06:00(일반)	월	06:00
	11:00(교중)	화,목	19:30
	15:00(어린이)	수,금	10:00
	19:30(청년)		
토	10:00(매주/1주성모신심, 2주위령)		
	19:30(중·고등부/토요일 저녁주일미사)		
고해성사: 매 일, 미사 30분 전			

◎ 2차 헌금 봉헌: 사제 양성 후원



-성모 승천 대축일(8/15)-

※ 미사: 새벽 6시, 오전 11시,
저녁 7시 30분

- 이 날은 의무대축일로 미사 참례 의무가 있습니다.
- 가정을 봉헌하는 '합동미사예물'을 정성껏 준비합니다.

"예비자 입교식"

9월 9일(주일) 오전 11시 교중미사 중

- 교리시간: 주일 9시 30분
화요일 저녁 8시
토요일(중·고등부) 교리시간 중

새 가족을 찾아 주님께 인도합니다!
주변의 많은 이웃들이 교회 안에서 하느님의
자녀로 살아가길 수 있도록 적극적인
전교 활동을 부탁드립니다.

☑ 토요일 오전 10시 미사 안내

- 1주(8/4) - 성모 신심 미사
- 2주(8/11) - 위령 미사
- 3주(8/18), 4주(8/25) - 토요일 미사

☑ 초등부 주일학교 "여름신앙캠프"

저학년: 8/18(토) 자연미술학교 부여캠프

고학년: 8/13(월) ~ 8/15(수), 2박3일
양주 한마음수련원

☑ 여름 휴가기간 - 차량 운행하지 않습니다.

- 8/5(주일), 8/12(주일) 2주간



주 님 은 하 늘 의 양 식 을 주 셧 - 네 . -

- 교우와 거래합니다. -

차이코프스키 음악학원	시디즈(의자)	(주)현진종합건설	서정리 장례식장
바이올린/첼로/피아노 예중·예고·음대 입시 전문학원 010-2311-6622 코로롱하늘채 후원 상가 2층 박병근(세실리아)	"의자가 인생을 바꾼다." 인터넷 최저가 보다 싸게.. 010-5301-6205 북병문(빈첸시오)	건축공사 / 토목공사 인테리어 010-3023-0404 대표 박상현(바오로)	장례에 대한 모든 것 - 24시간 상담 장례토론 서비스 - 납골당, 공원묘지 646-2000(구, 메디컬병원) 회장 한인희(라파엘)

☑ 본당 성경경시대회 및 암송대회

경시대회: 8/25(토) 11시, 과목 - 복음서
지역별, 단체별 추천

암송대회: 8/25(토) 12시, 주일학교, 가족,
단체, 지역별 추천

☑ 단체 모임

- 8/9(목): 생활말씀(14시)
- 8/10(금): 소공동체 전체교육(11시)
- 8/12(주일): 초등자모회(16시)/ME(18시 30분)

건축헌금 봉헌(7/23 ~ 7/29)

김병길(미끼바오로) 100만원	권병철(요한) 10만원
김효섭(요셉) 5만원	구미순(클라라) 20만원
7/29 2차헌금 2,118,000원	
계 3,468,000원	합계 61,430,200원

이번 주 수입·지출 현황(7/23~7/29)

수입		지출	
과목	금액	과목	금액
전주잔액	86,993,274	교육비	-16,700
교무금	9,475,000	가정간호비	240,000
미사예물	1,600,000	행사비	-
주일헌금	3,464,300	후원금	1,650,000
건축헌금	3,468,000	급여	1,791,000
감사헌금	50,000	시설영선비	154,000
이마트영수증	10,830	복리후생비	421,420
		다자녀지원	100,000
		신협차입금	7,000,000
		기타비용	648,199
주계	18,068,130	주계	11,987,919
현재잔액 93,073,485			

※ 미사 안내 / 전례 / 청소

일자	미사 안내	전례	청소
8/5	신비로운 장미Pr.	8지역	8지역(8/6~8/11)
8/12	4지역	2지역	2지역(8/13~8/18)

※ 미사 참례자 수

일자	신자수(행불 제외)	참례자	참례율(%)
7/22	4,032	1,325	32.86
7/29	4,029	1,228	30.48

※ 전입: 김익태(요한보스코) 반지3

※ 전출: 배정태(가브리엘) 소사별, 박현주(안나) 소사별

<p>주임신부 : 김 대 현 [가브리엘]</p> <p>총 회 장 : 박 성 재 [빈첸시오]</p> <p>연령회장 : 이 묘 옥 [베로니카]</p> <p>☎ 010 - 3228 - 7175</p>	<p>서천동성당</p> <p>복되신 동정 마리아</p> <p>우)17112 경기도 용인시 기흥구 서천동로 75</p> <p>☎ : 031) 548-2270 F : 031) 548-2271</p> <p>E-mail : seocheon@casuwon.or.kr</p>	<p>미사 시간 안내</p> <table border="1"> <tr> <td rowspan="3">평 일</td><td>월</td><td>오전 6시</td></tr> <tr> <td>화·목</td><td>오후 7시 30분</td></tr> <tr> <td>수·금</td><td>오전 10시</td></tr> <tr> <td rowspan="2">주 일</td><td>토</td><td>오후 7시 30분(청소년)</td></tr> <tr> <td>주 일</td><td>오전 7시 오전 10시 30분(교중)</td></tr> </table>	평 일	월	오전 6시	화·목	오후 7시 30분	수·금	오전 10시	주 일	토	오후 7시 30분(청소년)	주 일	오전 7시 오전 10시 30분(교중)
평 일	월	오전 6시												
	화·목	오후 7시 30분												
	수·금	오전 10시												
주 일	토	오후 7시 30분(청소년)												
	주 일	오전 7시 오전 10시 30분(교중)												



주 님 은 하 늘 의 양 식 을 주 셧 네

✦ 특별헌금 (2차 헌금) 안내

- 8월 5일(주일) : 사제양성 특별헌금

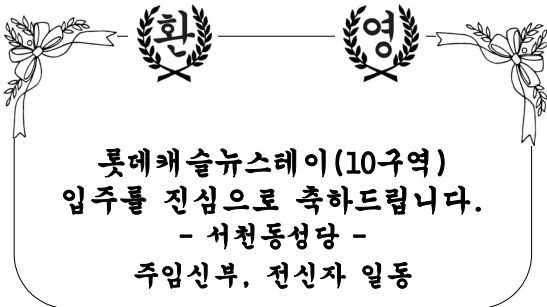

◆ 어르신 미용(컷트) 안내

- 일시 : 8/19(주일) 교중미사 후
- 장소 : 2층 교리실
- 대상 : 70세 이상의 서천동성당 신자
- ※ 몸이 불편하신분은 가정방문 가능합니다.
- 비용 : 무료
- 문의 : 사회복지분과장 010 - 7262 - 4779

◆ 초, 중, 고 주일학교 교사 모집

- 우리 성당의 미래인 학생들의 신앙교육을 담당할 주일학교 교사를 모집합니다.
- 문의 및 접수 : 사무실

◆ 단체 회합 안내

요 일	단 체	시 간
8/9(목)	재정시설관리분과	저녁미사 후
8/14(화)	교육분과	저녁미사 후
8/16(목)	꾸리아	
8/24(금)	전례분과	오전미사 후
8/29(수)	사목협의회	저녁 8시

◆ 사무실 휴가 안내

날 짜	내 용
8/20(월) ~ 8/24(금)	▪ 사무실 휴가
※ 사무실 휴가기간에는 미사지향을 넣을 수 없으니, 미리 접수해주시기 바랍니다.	

✦미사,전례,성사

◆ 2018년 세례식

- 일시: 8월 12일(주일) 교중 미사 중
- 세례를 잘 준비할 수 있도록 기도바랍니다.

◆ 성모승천대축일 미사 안내

- 일시 : 8월 15일(수) 오전 10시 30분
- ※ 성모승천대축일은 의무 대축일입니다.
- 합동미사에물은 정성껏 준비하셔서 성당 입구에 마련된 봉헌함에 넣어 주십시오. 당일 미사 참례가 어려우신 분들은 사무실에 미리 봉헌해 주시기 바랍니다.
- ※ 봉헌봉투에 제시된 내용을 자세히 기재해 주시기 바라며, 타본당이실 경우 본당명도 함께 기재 부탁드립니다.(소득공제 가능)

◆ 축복 신청 안내

- 집, 차, 상가 등 모든 축복 신청 받습니다.
- ※ 문의 : 사무실

✦기타 공지

✦청소구역

8월 4일(토)	2구역(휴먼시아 2단지)
8월 11일(토)	남성소공분과
바쁘신 중에도 본당청소에 임해주셔서 감사합니다.	

☞소공동체 활성화를 위하여 반모임과 청소에 적극적인 참여 부탁드립니다.☞

교무금 납부는 자선행위가 아니라 '신자들의 의무'이며, '하느님 백성으로서의 본분'입니다.

☐교무금 ◆신협 131-015-606269 서천성당 ◆우리 1006-701-378883 ◆농협351-0511-4525-23 (재)천주교수원교구유지재단

<p>* 미사 시간 안내 *</p> <p>월 : 아침 7시</p> <p>화·목 : 저녁 8시</p> <p>수·금 : 오전 10시</p> <p>토 : 저녁 7시 30분</p> <p>주 일 : 오전 10시 30분</p>	 <h1 style="margin: 0;">서호성당</h1> <p>(예수의 성녀 데레사)</p> <p>(16619) 수원시 권선구 세화로 155</p> <p>☎사무실 : 291-5720 FAX : 292-5721</p> <p>http://cafe.naver.com/loveseoho</p>	<p>주임신부: 한용희(대건 안드레아)</p> <p>사목회장: 최영호(사도요한)</p> <p>010-5412-9267</p> <p>연령회 010-5412-9267</p>
---	---	--

☑ **오늘은 사제양성 2차 헌금 있습니다.**

☑ **성모 승천 대축일 미사 안내**

8월 15일(수)은 인류의 구세주를 낳으신 어머니요, 믿음의 모범이신 성모님께서 하늘에 올림을 받으신 날입니다. 이 기쁜 날에 천상에 계신 성모님께서 우리 가정을 위해 전구해 주시길 기도하며 각 가정에서는 합동 미사 예물을 정성껏 준비하시고, 의무 대축일이므로 미사에 꼭 참례하시기 바랍니다.

• 일시: 8월 15일(수) 오전 10시 30분

☑ **어린이 첫 영성체**

• 일시: 8월 15일(수) 10시 30분 미사 중
신자분들의 많은 기도바랍니다.

☑ **환자 영성체-8월 21일(화) 10:30**

사무실에 미리 신청하세요.

☑ **2018년 교구장 성경 필사 축복장 시상 안내**

신·구약 성경 필사하시는 분은 완필하시어 8월 15일(수)까지 본당 사무실로 제출하여 주시기 바랍니다.

☑ **사무실 휴무**

• 날짜: 8월 7일(화)~10일(금)

사무실 업무는 미리 보시기 바랍니다.

☑ **성가대 단원을 모집합니다.**

적은 인원이지만 한 목소리로 찬양으로 드리는 기도에 함께 해주실 분들은 연락 부탁드립니다.

단장: 박이숙(카타리나) 010.2333.2262

부단장: 강외정(카타리나) 010.3311.6702

☑ **꼭 지켜주세요!!!**

- 미사 참례 시에는 노출이 심한 민소매 옷, 짧은 반바지나 치마, 소리 나는 슬리퍼,

맨발 등은 삼가하기

- 고해성사는 미사 시작 5분전까지만.
- 성당 안에서는 침묵과 정숙하기.
- 성당에 들어갈 때는 핸드폰 전원 끄기.
- 미사 중 팔짱을 끼거나 다리 꼬고 앉지 않기.
- 쓰레기는 분리수거함에 분리하여 버리기.

☑ **미사 전례 및 본당 청소**

- 이번주(8월 5일 연중 제18주일) 1지역 1구역 2반
- 다음주(8월 12일 연중 제19주일) 1지역 1구역 3반

【 본당 모임 안내 】

- 이번주 -

- 상임위원회-8월 5일(주일) 교중미사 후
- 청소년위원회-8월 5일(주일) 13:00
- 자모회-8월 5일(주일) 13:00

- 다음주 -

- 제대회-8월 12일(주일) 09:30
- 제분과위원회-8월 12일(주일) 13:00
- 안나회-8월 14일(화) 10:00
- 꾸리아-8월 16일(목) 미사 후

☑ **주일 미사 참례 현황(연중 제17주일)**

신자 수	미사 참례 인원	참례률(%)
520	168	32

☑ **우리들의 정성**

- 교무금.....1,820,000원
- 주일헌금.....729,000원

- ▶매 주 목요일은 '소공동체 모임의 날'입니다.
- ▶온 가족이 함께 '가정기도'를 바칩시다.
- ▶'평일 미사 참례'를 생활화합시다.
- ▶쉬는 교우에게 '기도 담긴 주보'를 전합시다.
- ▶'성경필사'에 열심히 참여합시다.
- ▶예의 바른 복장으로 미사에 참례합시다.
- ▶성당에 오시면 앞자리부터 앉으시기 바랍니다.

천주교를 알고자 하시는 분은 이웃 천주교 신자들 또는 사무실에 문의하십시오.

주임신부 : 이남수 요셉 전교수녀 : 김 치릴라 이 비아 총 회 장 : 최영웅 아우구스티노	 (성유대철베드로성당) 430-850 안양시 만안구 석천로 198번길 27 E-mail : seoksu@casuwon.or.kr http://cafe.naver.com/caseoksu	전 화 번 호 주임신부 : 471 - 2766 수녀원 : 472 - 1631 사무실 : 472 - 2761 FAX : 473 - 5205 연려회장 : 010-8472-3217
--	--	---

※ 주보는 가져가서 우리 이웃들에게 나누어주어 전교에 활용합니다.

미사시간	· 월요일 06:00 · 화요일 19:30 · 수요일 10:00 · 목요일 19:30 · 금요일 10:00 · 토요일 16:00(어린이), 19:30(학생) · 주 일 09:00, 11:00(교중), 17:00(청년) · 신심미사: 매월 첫째 토요일 10:00 · 고해성사: 미사 전 30분	예배자관리	2018년 2월 25일 입교신자	주 일 09:30
			2018년 6월 24일 입교신자	주 일 09:30
		성사안내	· 성 시 간: 매월 첫 목요일 미사 후 · 봉 성 체: 매월 첫 목요일 09:00 · 유아세례: 3, 6, 9, 12월 둘째 토요일 14시 · 병자성사, 혼배 및 가정, 차 축복: 수시	

전 려	교중미사: 입당- 411 봉헌- 213, 220 성체- 158, 188, 170 파견- 18
------------	---

8월 5일 (연중 제18주일)	교육·성소·선교분과	8월 12일 (연중 제19주일)	성모성심pr. 애덕의 모후pr.
---------------------	------------	----------------------	----------------------

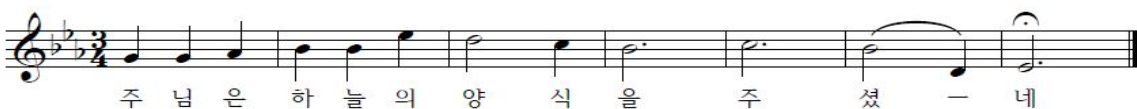

☒ 사제양성을 위한 2차 헌금

오늘은 사제양성을 위한 2차 헌금입니다.

☒ 8월 15일(수) 성모승천 대축일 미사

· 미사시간 : 오전 9시, 11시

※성모승천 대축일은 의무 대축일로서 꼭 미사에 참례 하여야 합니다. 대축일에 봉헌하시는 합동 미사 예물은 성모승천을 경축하며 봉헌하는 가정합동 미사예물이오니 정성껏 준비하여 봉헌해 주시기 바랍니다.

※봉투는 구역별로 배부되지않습니다. 본당 사무실에 있는 봉헌함에 봉헌해 주시길 바랍니다.

☒ 교구장 이용훈 마리아 주교님 방문미사

·일 시: 8월 19일(주일) 11시 미사

☒ 꾸르실료 교육

김미라(안젤라) 자매님이 꾸르실료 여성 193차 (8/9 ~ 12일)교육에 참가합니다.

참 좋은 시간이 될 수 있도록 신자분들의 많은 기도 부탁드립니다.

☒ 초·중·고등부 주일학교 여름신앙학교

·장 소: 강원도 청소년 수련관

▶ 중·고등부

·일 시: 8월 10일(금) ~ 12일(일) 2박 3일

·문 의: 교감 박재희 세실리아 ☎ 010-9387-4381

▶ 초등부(고학년)

·일 시: 8월 13일(월) ~ 15일(수) 2박 3일

·문 의: 교감 양인숙 체칠리아 ☎ 010-2111-9395

☒ 미사 참례자수(연중 제17주일)

미사시간	참례자수	미사시간	참례자수
어린이 4:00	-	월요일	83
토요일 7:30	175	화요일	176
오전 9:00	414	수요일	151
오전 11:00	263	목요일	232
오후 5:00	125	금요일	143
합 계	977	합 계	785

전주교를 알고자 하시는 분은 본당 신부님, 수녀님 또는 사무실에 문의하십시오.

월	06:00	토	어린이	15:00	 신부동 성가정 성당 < 마리아 요셉 > http://cafe.daum.net/sbcatholic 성 당 : sunbu@casuwon.or.kr 사 무 실 : 405-1003, 팩스 : 413-1003	본당신부 : 김지훈(니콜라오) 전교수녀 : 이 프랑소아 365-5044 총 회 장 : 정윤영(미카엘) 010-6343-6151 연 령 회 : 김태은(안셀모) 010-9214-6220
화	19:30	주	특 전	19:30		
목			중고생	09:00		
수	10:00	일	교 중	11:00		
금			청 년	19:30		



▣ 사제 양성을 위한 2차 헌금

▣ 초등부 고학년 여름 신앙학교

- 일시 : 8월 6일(월) ~ 8일(수)
- 장소 : 바다의 별 청소년 수련원
- 대상 : 초 3학년 ~ 초 6학년
- 문의 : 조혜리(율리안나010-3021-0748)

☞ 많은 기도 부탁드립니다.

▣ 8월 병자영성체 쉽니다.

▣ 8월 성서 40주간 휴강합니다.

▣ 성모승천 대축일 안내(의무 대축일)

- 일시 : 8월 15일(수)
- 미사 시간 : 오전 11시, 오후 7시 30분
- 합동 미사 예물 봉헌 있습니다.
- 성모승천 대축일 제대꽃 봉헌 받습니다.

▣ 성모 승천반 세례식 안내

- 8월 15일 교중 미사 중

▣ 유아 세례

- 일시 : 8월 18일(토) 오후 4시
- 접수 : 사무실(15일까지 신청)
- ☞ 유아세례 신청서는 미리 작성하여 제출 바랍니다.

▣ 성소후원회 회원 모집

- 성소자들을 위해 월 일정액의 회비와 기도 봉헌
- 매월 둘째 주 주일 후원회비 접수 받습니다.
- 문의 : 성소분과장(010-2242-7000)

▣ 단체 모임 시간

- 구역장 회의 : 8월 모임 쉽니다.
- 청소년위원회 : 8월 10일 오후 8시

▣ 성경필사 제출

- 기간 : 8월 12일(주일)까지 사무실
- 신약, 구약, 신·구약 필사본
(완필 하신 분만 제출바랍니다.)

▣ 주차/청소봉사

구 분	이번 주일	다음 주일
주 차	천상은총의 모후	일치의 모후
요 셉 관	빈첸시오	연령회

▣ 우리들의 정성(7/25 ~ 7/31)

수 입		지 출	
전 주 잔 액	14,544,880	보 통 예 금	610,000
미 사 예 물	1,110,000	전 교 비	766,000
교 무 금	2,988,000	단체보조비	256,000
주일 헌금	1,682,500	청소년교육비	-297,970
감 사 헌 금	300,000	청소년행사지원	-3,890
건 축 헌 금	2,932,500	성소개발비	50,000
성소후원금	160,000	소 모 품 비	71,500
		수도광열비	71,670
		수수료수선비	77,770
		잡 비	31,500
합 계	23,717,880	합 계	1,632,580
7 월 3 1 일 잔 액		22,085,300	
감사헌금 : 익 명 30만			
건축헌금 : 권종국 150만, 박종순 20만, 익 명 10만 익 명 30만			
본당 부채 : 332,691,136원(교구 및 원국성당)			
4월부터 매월 1천만원씩 적금 적립 중			



천주교성남동성당

SUNGNAMDONG CATHOLIC CHURCH

462-838 성남시 중원구 하대원동 102
(도로명주소: 둔촌대로 118)

사무실: 754-0409, FAX: 754-2770, 주입: 754-8861, 보좌: 758-4306.

주임신부: 최 재 철 (대건안드레아)
보좌신부: 나 광 선 (비 오)
전교수녀: 홍 디 모 테 오
최 성심의수산나
총 회 장: 민 병 선 (베 드 로)
연령회장: 신 홍 군 (빈 첸 시 오)
☎ 010-3252-4496

◆ 오늘은 사제양성 후원 2차헌금 있습니다.

◀ 성 가 ▶

입당	451	봉헌	217,213
성체	340,174	파견	18

◆ 2018 고3 및 수험생을 위한 기도모임 안내

대 상: 고3 및 수험생 부모님, 조모님, 지인
첫 모임: 8월 5일 교중 미사 후 (기쁨샘 카페)
문 의: 정소영(효임골롬바) 010-4662-9687

◆ 성모승천 대축일 미사 안내

8월 15일(수) 성모승천 대축일은 의무축일로
주일과 같이 미사에 참례하셔야 합니다.
미사시간: 06:30, 9:00, 11:00, 16:00, 19:30

◆ 시설기금 마련 성모회 물품판매

일 시: 8월 26일(주일) 중심미사 후
품 목: 잔치국수 (5,000원)
※ 8월 12일(주일)부터 티켓 판매 합니다.

◆ 2018년 본당 성경경시대회

일 시: 8월 26일 중심미사 후 13:00~13:50
(12:30분까지 입실 완료)
장 소: 교리실(성실)

◆ 성경공부(일반, 은빛 여정) 개강 안내

과 목: 은빛- 탈출기
일반- 예언서 (금)
일반- 시서와 지혜서(주일)
개강일시: 일반, 은빛-8월 31일(금) 11:00
일반 -9월 2일(주일) 09:00
수강료: 일반 20,000원 (교재비별도)
은빛 10,000원 (교재비별도)
문 의: 민용식(즈가리아) 010-3857-6735

◆ 회합실 에어컨 이용안내

각 단체 회합실 이용 시 온도조절을 적절히
해서 가동해 주시고 이용 후 반드시 전원을
꺼 주시기 바랍니다.

◆ 단체회합 및 모임

- 평단협위원회 : 8월 5일 09:00
- 연령회 : 8월 5일 교중미사 후
- 제분과위원회 : 8월 12일 09:30
- 동정녀의모후 Cu.: 8월 16일 저녁미사 후
- 거룩하신동정녀Cu.: 8월 22일 12:40

◆ 전출하신 교우님 안녕히 가십시오.

지역.구역.반	성명·세례명	가시는 본당
22 - 90 - 1	최용교(최형베드로)	안동교구/진보

◆ 다음 주는 시설기금 마련 2차헌금 있습니다.

<우리들의 정성>

* 교 무 금 : 3,840,000 * 주일 헌금 : 3,467,360
* 시설 헌금 : 3,930,000 * 2차 헌금 : 1,611,010

“ 교무금 납부는 신자의 의무사항 입니다.”

◆ 주일미사 참례 현황 ◆

토 자 녀	새 벽	청 소 년	중 심	어 린 이	저 녀	계	신 자 수	참 례 율
129	105	203	401	114	96	1,048	4,538	23.1%

연 중
제 18주
일 화답송

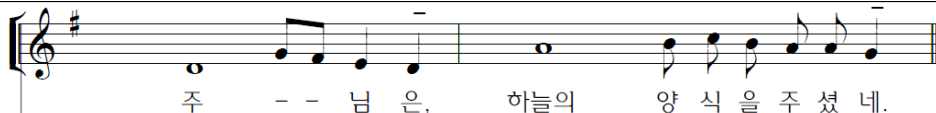

미 사 안 내		전례 및 청소년 담당				성 사 안 내			
평 일	06:00 (월, 수, 금) 10:00 (화, 수, 목, 금, 토) 19:30 (화, 목)	청소	금 주: 인 내 다음주: 사 랑			고해성사	미사 전 15 분	차, 집축복	매주(토)
		전례	토 저녁	새 벽	교 중	환자영성체	매월 첫째(목)	혼인면담	매주(토)
주 일	19:30 토 저녁 06:30 새 벽 09:00 오 전 11:00 중 심 16:00 어린이 19:30 저 녀	8/ 5	호 의	선 의	인 내	예비자교리	매주(목) 20:00 매주(주일) 9시, 10시	병자성사	위급시/구.반장
		8/12	은 유	절 제	사 랑	유아세례	출수달 둘째 (주일) 16:00 미사	전입교우 면 담	평일 두 번째 미사 전후

본당신부 : 유승우(요셉) 보좌신부 : 최재관(암브로시오) 전교수녀 : 조아욱실리아 장마리세실 사무실 : ☎ 261-9191 사제관 : ☎ 261-9188 수녀원 : ☎ 261-9397 팩스 : 03030-262-9191 연령회 : 010-8603-5590	 <small>CATHOLIC CHURCH</small> 성북동성마리아요셉성당 우16807 용인시 수지구 도마치로 89번길 4-17 http://cafe.daum.net/casungbok	미사 시간	
		토	15:00 어린이
			18:30 성인(토요일)
		주일	06:00 / 09:00
		미사	11:00 교중미사 18:30 중·고·청년
	평일	월, 수, 목, 금	06:00
		화, 목	19:30
		목(성시간)	매일 첫째주
		화, 수, 금	10:00

사목표어 : "(나는 마음이 온유하고 겸손하니 내 멍에를 메고) 나에게 배워라!" (마태11,29)

■ **알림**

- 오늘은 사제양성후원을 위한 2차헌금이 있습니다.
- 오늘 폐제미사 18시30분

■ **초등부 여름신앙학교**

- 일시: 8/6(월)~8/8(수) 초등부주일학교 학생들이 여름신앙학교를 잘 마칠 수 있도록 마음을 모아 기도해주시기 바랍니다.

■ **초등부 어린이들의 첫영성체를 축하합니다.**

- 일시: 8/15(수) 11시 미사중

■ **성모승천 대축일(8/15) 미사**

- 성모승천대축일은 의무축일입니다.
- 미사시간 : 06시 / 09시 / 11시 / 18시30분
- 성모님께 은총을 청구하며, 가정합동미사를 봉헌합니다. (합동미사예물, 헌금봉헌)이 있습니다.
- 서틀버스는 주일과 동일하게 운행합니다.

■ **본당 성경경시 및 암송대회**

- 일시: 8/26(일) 교중미사 후
- 장소: 소성전
- 오후1시: 경시대회, 오후2시: 암송대회

■ **9/16(일) 교육관 및 주차장 건립기금 마련 바자회 물품 봉헌을 바랍니다.**

- 기증물품 대상: 사용하지 않은 새 생활용품, 주방용품, 스포츠용품(의류, 신발), 가전제품, 식품류, 기타 협찬 환영합니다.
- 기증처: 사무실

■ **성령기도회**

- 일시: 8/7(화) 10시 미사후 소성전
- 강사: 나길숙 마리아(말씀봉사자)

■ **마리아요셉 교육문화센터 건립기금 현황**

신축헌금 현황 (7/23~7/29)	
이번주 납입액	10,519,000
건축헌금 납입 누계	1,303,865,500

※건축진행상황: 센터파일 천공작업, 토류판 설치작업, 토사반출 외 (2018/07/31 현재)

■ **신영세자 재교육**

- 일시: 9/2(일) 오후 1시, 소성당
- 대상: 2016년~2018년 세례 받으신 분
- 문의: 단장(010-6600-0802)

■ **어르신교리반 입교 안내**

- 일시: 9/2(일) 오전 9시, 제7교리실
- 대상: 70세이상 어르신 / 접수-사무실
- 세례식: 11/25(일) 교중미사 중
- 문의: 단장(010-6600-0802)

■ **제단체 모임**

- 교육분과: 8/7(화) 10시 미사후
- 가정분과: 8/7(화) 10시 미사후
- 연령회: 8/7(화) 10시 미사후
- 교구 선종사제연도 및 본당 선종교우연도

■ **형제회모임**

구역	벽산 2·3구역 합동	4지역 1구역(벽산)
일시	8/12(일) 20시	8/12(일) 20시
장소	벽산 노인정	벽산503-705호
문의	박안드레아	이그레고리오
	010-9122-2594	010-4664-6377

■ **환경을 살리는 EM 판매 - 사무실**

EM원액, 활성액, 샴푸, 린스, 치약
미용비누, 때비누, 주방세제, 등

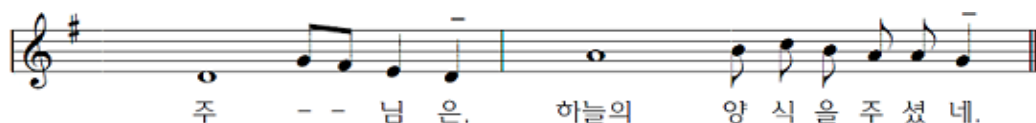

본당 사목목표 : 1. 예수 그리스도를 사랑하고 증거하는 본당 2. 예수님의 뜻, 마음에 드는 신앙인!

평 일	월 : 오전 6시 화, 목 : 오후 7시 30분 수, 금 : 오전 10시		주임 신부	박한현 요셉
성모 신심미사	매월 첫 토요일 오전10시 ※ 임산부 안수		총 회 장	이원우 베드로
토요일	오후 4시 (어린이) 오후 7시 30분 (특 전)		연령 회장	장기영 세례자요한
주 일	오전 7시 30분 (오 전) 오전 11시 (교 중) 오후 7시 30분 (청소년) ※ 예비자 교리: 09시 30분		사 무 실	031-486-7075
			팩 스	031-483-1086
		천주교 수원교구 성포동 성당	사 제 관	031-411-1087
			연령회장	010-4212-8477

전례 • 성사 • 행사

◆ 금주의 기도 지향

△ 공동체의 기도가 필요한 분을 위하여 매일 오후10시에 성당을 향하여 “한 마음 한 뜻”으로 주모경을 바칩니다. 기도가 필요하신 분들의 기도지향을 사무실에서 신청 받습니다.
△ 금주는 **한영입멜라니아 자매님**을 위하여 기도 봉헌합니다.

◆ 봉사자 안내

일자	해설	독서	승강기	청소	교통
8/5	정경일	조성철 임선화	모든성인의 모후Pr.	2지역	상아탑 Pr.
8/12	김석봉	김도관 김정희	셋별Pr.	3,4 지역	

◆ 전입을 환영합니다.

성명(세례명)	전화	구역(반)	주소
금주에는 새 식구가 없습니다.			

◆ 전출 가신 교우님 안녕히 가십시오.

성명(세례명)	전화	주소	전출분당
금주에는 전출가신 분이 안계십니다.			

◆ 미사참례현황 신자 1,233세대(2,983명)

어린이	토 저녁	주일 아침	교중	주일 저녁	계	참례율 (%)
-	122	144	300	115	681	22.8
△ 평일미사: 472 명						

◆ 2차 봉헌금

△ 연중 제 18 주일
: 본당장기수선금, 사제양성후원금

우리들의 정성(7/26~8/1)

◆ 봉헌하신 금액	◆ 사용된 내역
교무금 5,506,000	청소년행사지원 3,260,000
주일헌금 1,979,500	장기수선예치금 2,000,000
감사헌금 500,000	시설영선비 1,530,000
시설헌금 890,760	주보대금 517,000
기타헌금 0	수수료수선비 500,000
사회, 성소후원금 66,000	급여 500,000
후원금 1,400,000	퇴직예치금 500,000
사용료수입 150,000	수도광열비 271,290
	잡비 221,000
	비품비 외 812,420
계 10,492,260	계 10,111,710

◆ 감사드립니다.

△ 감사헌금: 김성은아네스(200,000), 박재탁베네딕도(200,000), 설정근베드로(100,000)

◆ 축복의 십일조 봉헌 < 5,506,000 원 >

강병희크리스티나, 강수복요셉, 강영애세실리아, 강진화바오로, 강철순비비아노, 공희정리나, 권성욱도미노, 권정익베로니카, 김도현율리아노, 김영수암브로시오, 김보경소화대레사, 김선웅다미아노, 김선자인덕마리아, 김성은아네스, 김안나안나, 김영대루카, 김영인안드레아, 김영철프란치스코, 김원중안토니오, 김윤신프란치스코, 김윤호안드레아, 김정호요한, 김종연에프비노, 김종웅사도요한, 맹영훈요셉, 박성호요한, 박수경로사, 박양숙오틸리아, 임웅빈빈첸시오, 박재탁베네딕도, 박진아미카엘라, 박편규도마스, 서화연스텔라, 손인순프란치스코, 송성민아우구스티노, 신승우프란치스코, 양소숙제올지아, 오소현마리나, 오영철토마스아퀴나스, 유창욱마리오, 유태일미카엘, 이경영베드로, 이경주루치아, 이래수그레고리오, 이승은로사, 이영순아네스, 이유리율리안나, 이유순세실리아, 이은정크리스티나, 임운재요한, 임호숙미카엘라, 장다솜베로니카, 장인순M.폴베, 정대홍요셉, 정정숙아가다, 정종님마리아, 정태산스테파노, 최인숙엘리사벳, 최준숙마리아, 허진희그레첸시아, 천육분모네군다, 홍부진베로니카

△입금계좌: 신한 131-001-486115(성포동성당)



<h1 style="text-align: center;">세교동성당</h1> <p style="text-align: center;">(주보성인 : 성 베드로 사도)</p> <p>주임신부 : 황재원(제 노) 657-9267 총회장 : 박승규(스테파노) 010-9053-6700 연령회장 : 명효순(엘리사벳) 010-6230-1266 사무실 : 618-4321 팩스 : 618-0425 ☎17825 경기도 평택시 세교동 은실고가길 175 E-mail : segyo@casuwon.or.kr 홈페이지 : cafe.daum.net/sekyopeter</p>	평 일	월	06:00
		화, 목	19:30
		수, 금	10:00
	성모신심	9/1(토)	10:00
	주 일 (토)	어린이	16:00
	학 생	19:00	
주 일 (일)	교 중	10:00	
		19:00	
	예비신자교리	주 일	09:00



주 님 은 하 늘 의 양 식 을 주 셧 네

☐ 유아 세례

- 일 시 : 8/26(주일) 교중 미사 중
- 신청마감 : 8/19(주일)

☐ 여정 성경공부 2학기 개강

- 개 강 일 : 8/30(목) 10:00
- 과 목 : 오경2
- 신 청 비 : 2만원
- 문 의 : 교육분과장(010-4499-4527)
- 신청서 성당 로비 비치

☐ 교구 성경 잔치

- 일 시 : 10/14(주일) 09:00 ~ 16:30
- 장 소 : 효명중학교
- 참가종목 : 성경경시, 암송, 그림, 글쓰기
- 신청기한 : 8/31(금)
- 문 의 : 교육분과장(010-4499-4527)

☐ 각단체 회합 안내

단 체 명	날 짜	시 각
소공동체위원회	8/5(주일)	교중 미사 후
성 가 대	8/5(주일)	교중 미사 후
청 소 년 위 원 회	8/9(목)	저녁 미사 후
베 드 로 회	8/9(목)	저녁 미사 후
자 모 회	8/11(토)	14:30
연 령 회	8/12(주일)	교중 미사 후
전 레 분 과	8/12(주일)	교중 미사 후
사 회 복 지 분 과	8/12(주일)	교중 미사 후

☐ 주일 미사참례 현황

	토 16:00	토 19:00	10:00	19:00	계	참례율(%)
7/29	54	89	207	99	449	39.8

☐ 이번 주 수입·지출현황(7/23 ~ 7/29)

과 목	금 액(원)	과 목	금 액(원)
전주잔액	48,215,564	건축예치금	847,000
미 사 예 물	460,000	전 교 비	18,000
교 무 금	1,857,500	단체보조금	10,000
주 일 헌 금	1,710,000	지 퇴 직 급 여	2,133,774
감 사 헌 금	30,000	수도광열비	134,610
과년도교무금	50,000	수수료수선비	253,800
건축헌금	1,227,500	통 신 비	95,000
헌 화 회 꽃	10,000	비 품 비	1,591,100
사 회 복 지 후 원 금	25,000	시설영선비	32,200
기 타 수 입	41,420	주 계	5,115,484
퇴직예치금	2,133,774	잔액 : 50,645,274원	부채 : 80,000,000원
주 계	7,545,194		

☐ 건축 적립금 적립 현황

전주 총액	금주 적립금액	합 계
264,630,107	847,000	265,477,107

☐ 전례 봉사 및 청소 담당 : 1구역(태영)

☐ 8월 특별 헌금 및 합동 미사 예물

일 자	내 용
8/5	사제 양성 후원금
8/12	없 음
8/15	성모 승천 대축일 합동 미사 예물
8/19	없 음
8/26	없 음

☐ 각종 축복·면담 신청 - 사무실

평택 성모안과	K 비전 안경	(주)이글형성주생식	우리 본당 현황
<p>평택역앞 파주옥 뒤 원장: 안과전문의 강태환(노엘) ☎ 618-3131</p>	<p>대형매장의 서비스를 느껴 보십시오 신자분 할인 10% 평택시청 사거리 천안 지하차도 ☎618-0929 심재홍 (가예파노)</p>	<p>암면역, 당뇨, 치매, 심혈관 키성장, 건강다이어트 건강의 모든 것 이름 생식으로 평택 세교동 태영@ 상가 2층 최월이(율리안나) 백종열(라우렌시오) ☎ 651-8586 H`P 010-4756-6738</p>	<p>총 신자수 1,128명 총 세대수 377세대 교무금 책정 236세대 교무금 납부율 46.0%</p>

교무금 : (신협)03227-12-006320 / 건축헌금 : (신협)131-018-272663 (예금주:세교동성당)

지난주일 주보는 성당에 갖고 오지 마세요.

 <div>세 류 동 성 당 아시시의 성프란치스코 대표전화 222-0090 / Fax 222-0094 수원시 권선구 세류로 22 (우:16593) http://www.seryu.or.kr, E-mail:seryu@casuwon.or.kr</div>						주임신부 : 유 프란치스코 222 - 0091 보좌신부 : 양 마태오 222 - 0092 재 속 3 회 : 전 예지디오 222 - 0095 수녀원 은 사비나 222 - 0093 김 발비나 총 회 장 윤 마티아 010-3009-4570 연령 회장 이 다니엘 010-3322-7864					
하나되게 하소서!											
평 일 미 사		월 06:30 화 19:30 수 06:30 목 10:00, 19:30 금 10:00, 19:30 토 10:00				환 자 영 성 체		매월 첫째 주 화요일 오전 10시			
주 일 미 사		토요일 오후 7시 30분						유 아 세 례		매 홀수달 둘째 토요일 오전 10시 30분	
		오전 6시 30분									
		오전 11시 (교중미사)			오후 3시 30분 (어린이미사)						
		오후 7시 30분 (중·고등부 학생, 청년 미사)						예 비 자 교 리		주 일 : 오전 9시 30분	
고 해 성 사		평 일 : 미사 20분전			주 일 : 미사 30분전						



【본당설립 50주년 지속적 영성생활】

- 전신자 묵주 기도 (현재 : 565,926봉헌)
- 전신자 성경필사 완료

✂ 연중 제 18주간 주요행사

- 오늘은 사제양성을 위한 2차현금이 있습니다.
- 8월 5일(연중 제 18주일) 교중미사 후 : 연령회 저녁미사 후 : 청년회
- 8월 7일(화) 저녁미사 후 : 평단협, 성령기도회
- 8월 11일(토) 오전미사 후 : 성모회
- 8월 12일(연중 제 19주일)
- 본당 청소년 지원을 위한 2차현금이 있습니다.

✂ 환자 영성체

- 일 시 : 8월 7일(화) 오전 10시
- 신 청 : 사무실

✂ 8월 15일(수) 성모승천 대축일 미사 안내

- 시 간 : 8월 14일(화) 저녁 7시 30분
- 8월 15일(수) : 새벽 6시 30분, 교중 11시, 저녁 7시 30분
- 성모승천 대축일은 의무 대축일이므로 미사에 꼭 참석하셔야 합니다. 대축일 봉헌 봉투는 성당 입구에 준비되어 있습니다.

✂ 청년 여름 수련회

- 기 간 : 8월 25일(토) ~ 26일(주일)
- 장 소 : 속초 작은형제회 피정의 집
- 신청비 : 30,000원
- 문 의 : 010-7103-3144

✂ 본당 50주년 기념 역대 주임신부님 초청미사

- 일 시 : 8월 19일(주일) 교중미사 중
- 미사집전 : 백형기 레오신부님(제 7대 주임)
- 신자 여러분들의 많은 참석 바랍니다.

✂ 성경 필사본 제출 안내

- 신·구약 성경을 완필 하신분은 8월 19일(주일)까지 사무실에 제출하여 주시기 바랍니다.

✂ 교구 '여정' 성경공부 안내

- 과 목 : 요한복음서
- 일 시 : 8월 29일(수) 오전 10시 예비자 교리실
- 교육비 : 20,000원(교재비 별도)
- 계속 신청 가능합니다. 신자 여러분들의 많은 관심 부탁드립니다.

✂ 우리들의 정성

- 주일헌금 : 2,868,500원
- 2차헌금 : 922,600원
- 감사헌금 : 1,000,000원(목정수 도미니코), 300,000원(신영희 아네스), 30,000원(익명)
- 교 무 금 : 3,865,000원 (7월 22일 ~ 28일)
- 총 868세대 중 현재 교무금 책정세대 471세대 54.2%

✂ 미사, 주차, 청소봉사 안내

일 자	지 역(구 역)
8월 5일	1지역(가는골, 세곡센터2, 센트럴3)
8월 12일	2지역(대우1, 대우2, 세초, 센트럴1)

수원 중앙병원 장례식장 장례에 대한 모든 것. 서준환 니콜라오 031-231-8888~9, 010-8589-3006	홈쇼핑 반품 상품 전신·반품·대형마트·TV 애더미 화장품·생활용품 오목천동 314-6 292-2228/010-7757-8389 이종덕(바오로), 이순희(베로니카)	현대폰터스 서비스센터 네비게이션, 블랙박스, 카오디오/S센터 현대차, 기아차, 순정네비게이션 업그레이드, 자동차배터리, 네비게이션, 블랙박스판매 권선구 평동 21-19 010-6319-2579 노수복(토마), 이기숙(베로니카)	성원 연세 피아노 교습소 피아노 전공, 전직 음악교사 성원아파트 상가 2층 010-2491-6650 서정신(크리스티나)
---	--	--	---

***단체 1개 이상에서 활동하기 (총 신자수 : 2,275명 주일미사 참례수 : 722명 참여율 : 31.7%)**

사 무 실 : (031)373-8084 총회장 : 박천복 (스테파노) 010-8003-9383 연령회 : 박희주 (블라시오) 010-6257-4082	<h1>세마성당</h1> (성 베드로 사도) 오산시 청학로 290 (오산시 수침동 607-2)	미사 시간	토요 미사	오후 3시(어린이)
			주일 미사	오전 9시
				오전 11시(교중미사) 오후 7시(중·고등부)
			평일 미사	월 : 오전 9시
화,목 : 오후 7시 30분 수,금 : 오전 10시				

◆ 2018년 8월 5일 연중 제18주일 ◆

♫ 화답송

Copyright © 박원주. Administered by Holymusic. All rights reserved. Used by permission.

- 【 미사 · 전례 】

 - ♣ 성모승천대축일 미사 안내
 - 8월 15일(수) 오전 9시, 11시 저녁미사는 없습니다.
 - 미사 전 합동미사에올 봉헌해 주시기 바랍니다.
- 【 공지 사항 】

 - ♣ 정문 차량 통제 안내
 - 성당 정문 차량 통제로 모든 차량은 홈플러스쪽으로 들어오고 나가면 감사하겠습니다.
 - 성당 앞마당에는 차량 주차를 전면 통제하오니 착오 없으시기 바랍니다.
 - 전면통제 시행일: 8월 11일(토)
 - ♣ 성경(신·구약) 필사노트 제출 안내
 - 일시: 8월 13일까지 사무실로 제출
 - 문의: 김명분(글라라) 010-2668-4352
 - ♣ 여름 미사 참례 복장 주의
 - 미사는 하느님께 드리는 제사입니다. 제사에 맞는 복장 부탁드립니다.
 - 덥더라도 성당 안에서는 민소매, 핫팬츠, 슬리퍼, 맨발은 삼가 해주시기 바랍니다.
 - ♣ 교리실 전기코드 및 문단속 안내
 - 교리실 퇴실 시 사용한 에어컨 전기코드는 꼭 빼주시고 교리실 문도 꼭 잠궜주시기 바랍니다. 또한 화장실 전기스위치도 꼭 꺼주시기 바랍니다.
- ♣ 2차 헌금

이번 주(8/5)	다음 주(8/12)
사제양성	본당건축
- ♣ 주일미사 보편지향기도

이번 주(8/5)	다음 주(8/12)
3단지	4단지
- ♣ 본당 청소 안내(매주 토요일 오전10시)

날짜	지역
8/11(토)	금암지역(3-7단지)
8/18(토)	죽미지역(8-12단지)
- 【 행사 · 모임 】

 - ♣ 김종선(예수의 즈카르야) 부제 사제서품 안내
 - 사제서품식: 2018년 8월 6일(월) 오후 2시
 - 장소: 가르멜 관구 수도원(서울 혜화동)
 - 주례: 정순택(베드로) 주교님
 - 김중배(요셉) 형제님 자제분
 - 서품식에 가실 분들은 사무실에 신청 바랍니다.
 - 본당에서 11시에 출발합니다.
 - ♣ 김종선(예수의 즈카르야) 부제 첫 미사 안내
 - 일시: 2018년 8월 12일(주일) 교중미사 및 저녁 7시 미사
 - 장소: 세마성당 성전
 - 신자분들에 많은 기도 부탁드립니다.
 - ♣ 견진교리 안내
 - 견진일시: 9월 9일(주일) 교중미사 중
 - 대상: 세례 받은 지 일년 이상, 중학생부터
 - 첫 교리시간: 8월 16일(목) 저녁 8시
 - 접 수 7월 1일(주일)~8월 12일(주일)까지 사무실에 신청
 - 신청비: 30,000원(교재, 사진대금)
 - 문 의: 김명분(글라라) 010-2668-4352
 - ♣ 2학기 교구 성경공부 개강 안내
 - 여정: 8월 27일(월) 오전 10:00~12:00
 - 은빛여정: 8월 29일(수) 오전 10:40분~12:30
 - 문의: 김명분(글라라) 010-2668-4352
- 【 지난 주 우리들의 정성 】

* 1차헌금 -----	2,256,000원
* 2차헌금(본당건축) -----	887,000원
* 건축헌금 -----	810,000원
건축헌금누계 -----	497,613,000원
* 묵주기도 -----	1,000단
묵주기도누계 -----	1,114,000단

♡ 여러분의 정성에 감사드립니다. ♡
- 교무금 · 건축헌금 · 성소후원금 : 우리은행 1005-401-753437 / 예금주 : (재)천주교 세마성당

소사벌 성당

경기도 평택시 비전2로 298

주임신부 : 이광휘(미카엘)

사 무 실 : 031) 647. 0951

F A X : 031) 647. 0952

연령회장 : 김진봉(요한 세례자)

010. 8941. 5270

미 사 시 간 안 내						면담 및 성사 안내		
평 일	화	19:30	토	19:00	청소년•부모 가족미사	병자 영성체	매월 둘째 목요일 14:30	
	수	10:30				유아 세례성사	3, 6, 9, 12월 마지막 토요일 16:00	
	목	19:30	주일	11:00	교중미사		영적면담 및 축복예식	매 미사후 사제집무실
	금	10:30						

2018년 8월 5일 연중 제 18주일



소사벌 성당 초대 상임위원회

임명을 진심으로 축하드립니다.

· 임명장 수여식 : 8/5(주일) 교중미사 후

2018 소사벌 본당 실천사항

1. 평일미사 주 1회 이상 참례하기 **(성체)**
2. 전신자 소공동체 모임 참석하기 **(말씀)**
3. 가족과 함께 모여 기도하기 **(믿음)**
4. 쉬고 있는 우리 가족 찾기 **(실천)**

☑ 8월 전례분과 월례회의 안내

- 일 시 : 8월 7일(화) 저녁미사 후
- 장 소 : 요한 교리실

☑ 성모 승천 대축일 합동미사 안내

- ☞ 성모 승천 대축일은 성모님의 승천을 기리는 의무 대축일입니다. 합동 미사에물을 미리 정성껏 준비하여 봉헌해 주시기 바랍니다.

- ☞ 미사시간 : 8월 14일(화) 저녁 7시 30분
8월 15일(수) 오전 11시

☑ 새 성전 사용 후에는 전기, 수도, 비품 등의 시설물에 철저한 관리를 부탁드립니다. ^^

☑ 사무실에서 '본당 교패'를 받아주세요! ^^

☑ 우리들의 정성을 하느님께 봉헌합시다!

(7월 26일 ~ 8월 1일)

교 무 금	주일헌금	특별헌금
4,545,000	1,857,000	

☑ 본당 주일미사 참례 현황 (총 : 1,333명)

전례 시기	참례율(%)
7/ 22 연중 제 16주일	425명(33%)
7/ 29 연중 제 17주일	357명(27%)

✚ 매 미사 시작 10분전 까지 성전에 들어와 '성체조배' 하기

✚ '새 가족 찾기도' 와 '사제를 위한기도' 매일 봉헌하기

✚ 각 세대별 '새 성전 건축 헌금' 정성껏 봉헌하기

성전 건축 봉헌금 계좌 : 신한 131-018-753456 (수원교구 소사벌성당)

♣ 미 사 시 간 ♣		<h1 style="text-align: center;">소 하 동 성 당</h1> <p style="text-align: center;">(성 유대철 베드로)</p> <p> + 주 소 : (14326) 경기도 광명시 서면로 6 E-mail : soha@casuwon.or.kr 사무실·사제관·수녀원 ☎ 02-898-5919 FAX ☎ 02-899-1860 </p>	주임신부 : 조 영 준 (F. 하비에르) 수녀 : 윤 (아 모 스) 김 (리드비나) 총 회 장 : 박주환 (요한) ☎ 010-5308-8099 연 령 회 장 : 정상희(엘리사벳) ☎ 010-2687-1524
월	06:00(하절기)		
화,목	19:30(하절기)		
수,금	10:00		
토	10:00(첫째 토요일)		
주일	16:00(토요저녁:초등부) 09:00(일반) 11:00(교중) 19:30(일반,중고등부,청년)		

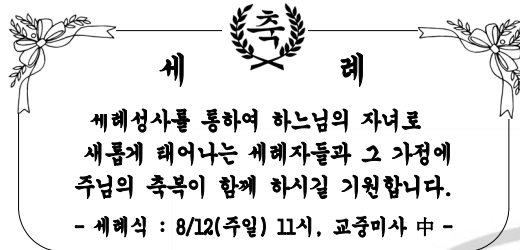

- 오늘은 사제양성후원을 위한 특별헌금이 있습니다.
- 성모승천대축일 미사 안내

8/15(수)	09:00, 11:00, 19:30
---------	---------------------

- * 성모승천대축일은 의무대축일입니다.
- 우리를 위해 간구해 주시고, 보호해 주시는 성모님의 사랑에 감사드립니다.
- 합동미사에 불현이 있습니다.

□ 2018년 성경필사 축복장 및 필사증 발급

- * 내 용 : 신약, 구약, 신.구약
- * 제출일 : 8/19(주일)까지 사무실로 제출해 주십시오.

□ 8월 병자영성체 쉽니다.

□ 8월 연례회 모임 없습니다.

□ 청년회 하반기 등록 안내

- * 접 수 : 8/26(주일)까지.
- 매주, 주일 교중미사·저녁미사 후
- * 등록비 : 3만원 (문의 ☎010-6473-5809)
- 여름 피서지 인근성당 미사 안내
- * 휴가철을 맞아 인근성당에서 주일 미사를 봉헌할 수 있도록 바랍니다.

□ 지난 주일 미사 참례율(7/29)

구 분	어린이 미사	일반 09:00	교중 11시	중고등청년미사 19:30	미사참례자 수	신자 수	참례율
연중 제17주일	128	373	218	146	865명	3,668명	24%

(화답송)



매월 마지막 주일은 교무금 봉헌하는 날입니다.

□ 2019년도 수능수험생을 위한 100일 기도 첫모임.

- * 일 시 : 8/7(화) 저녁미사 후, 성전
- * 대 상 : 2019년도 수능생을 둔 학부모.
- * 준비물 : 목주, 장초, 책(수험생을 위한 100일 기도)
- 많은 참여를 바랍니다.

□ 2018년도 교무금신입 책정 현황 (8.3 현재)

총 세대수 1,552	책정 세대 793	비율 51%
-------------	-----------	--------

□ 전입오신 교우를 진심으로 환영합니다.

지역/구역.반	성명	세례명	직전 본당
1/2-4	이시종	마르코	하안
3/1-3	박성호	프란치스코	철산
5/3-1	김도빈	클라우디오	수원교구
6/5-2	엄다미	렌나	하안
	김현호	미카엘	하안
6/8-1	정선숙	로사리아	서울대교구
6/8-2	도재구	요셉	권선동
	윤장호	안젤모	삼성산

□ 봉사(청소 및 전례) 구역 일정 안내

청소구역 (지역/구역)		전례구역 (지역/구역)		
8/5(주일)	5/1	8/5 (주일)	09시	6/2
8/11(토)	5/2		11시	6/3
8/12(주일)	5/3	8/12 (주일)	09시	6/4
8/18(토)	5/4		11시	6/5
8/19(주일)	6/1	8/15 (성모승천대축일)	09시	6/7
8/25(토)	6/2		11시	6/8

□ 지난 주 우리들의 정성 (7.23 ~ 7.29) “감사합니다”

교무금	6,985,000	주일헌금	3,382,500
과년도교무금	50,000	건축헌금	50,000
감사헌금	100,000(김 스타니스슬라오)		

<div>주임신부: 서용석 요셉</div> <div>사 제 관: 6 6 3 - 6 1 6 5</div> <div>사 무 실: 6 6 3 - 3 7 0 2</div> <div>F A X: 6 6 3 - 7 7 4 4</div> <div>총 회 장: 010-6566-2338</div> <div>연령회장: 010-8994-5254</div>	<div></div> <div><div>송서성당</div><div>(턱없이 깨끗하신 성모성심)</div></div> <div><div>E-mail ; songseo@casuwon.or.kr</div><div>17768 팽택시 신서로 40</div><div>http://cafe.daum.net/songseojjang</div></div>	[미 사 시 간]	
		토요일	토요일 주일미사: 19:00 (청소년, 청년 미사)
		주 일	오전미사: 08:00 교중미사: 10:00
		평 일	월 : 06:00 화·목 : 19:00 수·금 : 10:00
		첫토요일	성모신심미사: 10:00
예비신자교리 : 주일 교중미사 후			

금주의 복음말씀 (요한 6,24-35)
**“나에게 오는 사람은 결코 배고프지 않을 것이며,
나를 믿는 사람은 결코 목마르지 않을 것이다.”**

■ 8월 15일(수) 성모승천 대축일 미사안내

- 8/14(화) 저녁7시 미사는 특전미사로 봉헌.
- 오전 10시 대축일 교중미사 1대만 봉헌
- ※ 대축일 합동예물봉헌 있습니다.

■ 8월 병자영성체 없습니다.

■ 주일 차량 봉사단모집

- 주일 문곡지역 승합차 운행차량 봉사자를 모집함.

■ 청년회 하계수련회 일정안내

- 장 소: 강원도 영월
- 일 시: 8월 25일(토) - 26일(주일) 1박 2일
- 대 상: 본당 청년
- 신청비: 1인 30,000원
- 신청은 청년회에 함. 010-4190-4574

■ 송탄성당 공원묘원 사용연장 신청공지

- 대상: 사용기간(사용일로부터15년) 만료된 모든 묘
- 특별경과규정: 2018.08.22까지 개장(이장)하면 미납분 면제하며 공원묘원 내 납골매장료로 모실 경우 사용기부금 면제(시설, 설치비 등은 제외)
- 2018.08.23.일까지 연장 신청 또는 개장완료 하지 않으면 규정에 따라 임의 처리합니다.
(개장신고, 화장예약 등 절차에 시일이 소요되므로 서두르시기 바랍니다.)

- 문의: 송탄성당 사무실 031) 663-2702

■ 각 단체 모임 및 행사 안내

※ 8월 연례회 월례회 없습니다.

- 8월 5일(일): 형제회 월례회
- 8월 9일(목): 울뜨레야 월례회
- 8월 16일(목): 전례분과 월례회
- 8월 19일(일): 꾸리아 / 형제복사단 월례회

■ 청소 및 헌금계수 구역

8월 4일(토) - 8월 10일(금)	1 구역
8월 11일(토) - 8월 17일(금)	2 구역

■ 주일 전례 봉사

주 일	8월 5일(1구역)	8월 12일(2구역)
해설자	김 자 (마 리 아)	최 명 숙 (레 지 나)
제1독서	윤 정 임 (요 안 나)	권혁순(마르셀라)
제2독서	이 금 영 (아 네 스)	박 성 희 (마 르 타)
봉 헌	허 금 자 (아 네 스) 손정기(율리아나)	김요순(요안나) 강애자(체칠리아)

■ 특별헌금

- 이번주: 8월 사제양성후원 - 수원 가톨릭 신학교 후원

■ 우리들의 정성 (7월 26일 - 8월 1일)

미사참례	321명 / 703명 (45.7%)
주일헌금	연중 제17주일 1차 1,230,000
교 무 금	34건 2,535,000

■ 감사헌금: 20만 7/29익명 2만, 이기석 5만

양재순 3만, 한동수 10만

천주교를 아시고자 하시는 분은 사무실로 문의하십시오.

<p>* 본당 미사 안내 *</p> <p>월 : 오전 6시</p> <p>화 · 목 : 저녁 7시30분</p> <p>수 · 금 : 오전 10시</p> <p>토 요 일 : 저녁 7시</p> <p>주 일 : 오전 10시 30분 미사 저녁 7시 30분 미사</p>	<h1>송 전 성 당</h1> <p>(성 이윤일 요한)</p> <p>17136 경기도 용인시 처인구 이동읍 경기동로 705번길 8 사무실 : 335-4575 FAX : 335-9243</p>	<p>주 임 신 부 : 김성윤(파트리치오) (031) 335-9242</p> <p>사 목 회 장 : 허 강(스테파노) (031) 336-5988</p>
---	--	--



8/8(수)- 성 도미니코 8/10(금)- 성 라오렌시오

♥공지사항♥

- ◆매일 미사 30분 전에 성당에 오기
- ◆성체 공경 생활화하기

8/5(주일) 오늘 사제양성후원을 위한 2차
특별헌금이 있습니다.

- ☞ 8/5(주일) 10:30 미사 후 - 성모회 화합
- ☞ 8/8(수) 10:30 미사 후 - 사회복지 반찬 봉사
- ☞ 8/8(수) 19:00 마리아홀 - 사목회의
- ☞ 8/10(금) ~ 11(토) - 초등부 여름캠프

♣성모승천 대축일 합동가정미사 안내

성모승천 대축일은 의무축일이며
8/15(수)10:30 합동가정 미사로 봉헌됩니다.
합동미사예물을 정성껏 봉헌해 주시기 바랍니다.
*제대를 꾸밀 꽃 봉헌도 받습니다.

♡전입을 환영합니다♡

세대주 성명	세례명	지역
전영훈	마티아	한숲
박선일	야고버	
김세중	프란치스코	
조남현	베드로	
최화란	세실리아	
최낙표	야누아리오	
임미옥	데보라	
정정희	체칠리아	
김정호	유스티노	
강병순	젤뚜르다	
한옥주	카타리나	
전입교우 환영식 8/5(주일) 10:30 미사 후 마중물에서 있습니다.		

본당 중심 사목방침

1. 개인, 단체 신심 성화 운동
2. 봉사와 나눔 실천 성화 운동
3. 모든 단체 가입과 활성화 운동

♣본당 시설기금 모금 결과 안내♣

한 달간의 시설 기금 모금으로
31,195,120원이 봉헌되었습니다.
봉헌 해 주신 모든 분들께
감사드립니다.

☞ 새 성당 터 봉헌 해 주심을 감사드립니다.

봉헌금 누계: 2,916,660원	
성당 터 차입금 합계	560,000,000원
차입금 상환	189,409,800원
차입금 잔액	370,590,200원

♣우리들의 정성(3,290,200원), 미사참례 405명

연중 제 17주일 헌금	1,900,200원
교 무 금	1,390,000원

☞ 전례, 청소 봉사 안내

	8월 5일	8월 12일
전례봉사 구역	송전 1구역	송전 2, 묘봉구역
청소봉사 구역	남사 1구역	남사 2구역

☞ 차량 봉사 안내.

	시미, 덕성구역	방축, 상짓말	남사 1, 순지, 톱골
8월 5일	최영하	김승태	전세버스
8월 12일	박민석	안진선	전세버스

천주교를 알고자 하시는 분은 본당 신부님 또는 사무실에 문의하십시오.

<p>✧ 미사 안내 ✧</p> <p>평 일 월 오전 6시 화,목 오후 7시 수,금 오전 10시 토요일저녁 주일미사 : 오후7시 주 일 오전 9시(어린이) 오전 11시(교중) 오후 7시(청년) 예비자교리 주일 오전 9시</p>	<p>송탄 성당 (순교자 성 김대건 안드레아 사제) 경기도 평택시 신장로 82번길 77-16 이메일:songtan@casuwon.or.kr ☎ 663-2702 Fax 663-2703</p>	<p>✧ 성사 안내 ✧</p> <p>고해성사 미사 30분전 유아세례, 축복(차,집,사무실,공장) ♣ 사무실에 신청하세요. 혼인미사 : (서류준비)2개월 전 면담 봉 성 체 : 매월 첫째 주 수요일 장 레 : 010-8922-7943(연령회장)</p>
주 임 신 부	윤 진 석 베 드 로	

“ 신앙의 기쁨! 젊은이와 함께 ”

✧ **오늘은 연중 제18주일이며, 사제양성을 위한 특별헌금을 봉헌합니다.**

✧ **다음 주는 연중 제19주일입니다.**

✧ **전례 및 청소 담당**

일 시	11일(토) 9시	18일(토) 9시
전례 및 청소	8지역	1지역

✧ **성모승천대축일 미사(8/15, 수)**

- * 미사시간 : 6:30, 10:30
- * 의무 대축일입니다. 미사 참례 빠짐없이 꼭 참례하시기 바랍니다.
- * 성모님께 우리 가정을 위해 전구해 주시길 기도하며 가정합동미사에물을 봉헌합니다. (봉투에 이름,세례명, 금액을 정확히 적어야 기부금에 합산됩니다.)

✧ **복사단 여름캠프**

- * 기 간 : 8일(수) ~ 9일(목)
- * 장 소 : 어농성지<복사학교>

✧ **중 · 고등부여름신앙학교**

- * 일 시 : 12일(주일) ~ 14일(화)
- * 장 소 : 속리산 알프스 수련원
- * 참가비 : 본인 65,000원/본당65,000원

✧ **성경 통독반 개강, 신청**

- * 일 시 : 28일(화) 10시, 강당
- * 신청비 : 4만원(교재,수강료,간식비 포함)
- * 준비물 : 성경, 필기도구

✧ **8월 환자 봉성체**: 16일(목) 9시~

- * 12일(주일)까지 사무실로 신청하세요.

✧ **미사 / 모임 / 행사**

- * 연령회 월례회의 : 5일(주일) 교중미사 후
- * 팔로티회 후원미사 : 6일(월) 10시
- * 상임위원회의 : 7일(화) 20시
- * 울뜨레야 : 8일(수) 오후7시
- * 소공동체위원회의 : 9일(목) 오후7시 미사 후
- * 형제소공동체회의 : 10일(금) 오후7시
- * 묘원 제초작업 : 12일(주일) 새벽5시 출발
- * 제분과,평단협의회 : 12일(주일) 10시
- * 시설관리위원회의 : 12일(주일) 교중미사 후
- * 샛별Co. : 12일(주일) 오후 2시, 강당
- * 청소년위원회의 : 12일(주일) 오후7시 미사 후

✧ **가족사랑 실천해요**

8월 희생의달	언 어	행 동
	당신이 최고예요	장점 찾기

✧ **비상세례(대세) 사전 신청**

- ① 죽을 위험에 처한 사람
 - ② 건강 회복되면 교리교육 받겠다는 약속
 - ③ 미신을 단절하고, 그리스도께 귀의할 의사
 - ④ 그리스도 신자의 윤리에 위배되지 않은 상태
- * 위와 같은 분이 비상세례를 원하면, 먼저 사무실로 세례신청을 하시기 바랍니다.

✧ **묘지 사용기간 만료된 묘지처리 공고**

- * 연장 사용신청 또는 이장 완료를 8/23일까지 하시기 바랍니다. 이후 묘원관리규정과 장사법에 따라 처리하게 됩니다.

✧ **성전 예의**

- * 미사 전 휴대폰 전원을 반드시 끄기
- * 슬리퍼, 민소매, 짧은 치마(반바지), 맨발 등 합당하지 않은 차림 하지 않기

✧ **교무금 봉헌은**

- * 신자의 의무이며, 신앙고백입니다. 본당 운영과 복음전교 사업에 꼭 필요한 재원입니다. 정성을 다해 봉헌하시기 바랍니다.
- * 은행 납부도 가능합니다. 송금 후 전화요망 (우리은행 660-389172-13-001 천주교수원교구)

✧ **우리들의 정성 (7/23~7/29)**

교무금 : 3,045,000원(44세대) 강성대,강춘자,김강문,김낙용,김대현,김도욱, 김상완,김승현,김인순,김태현,김형동,박두하, 박순오,박양신,박종순,박중순,박학재,서영숙, 송순정,엄봉조,오원석,우창곤,유광복,이동희, 이분자,이수자,이암석,이인재,이종숙,이현도, 이혜선,장경자,장소연,장수남,정동환,정호진, 조영복,주경숙,최성자,최정규,최정옥,최정자, 최지선,홍성훈
주일헌금 : 1,882,010원
특별헌금(신앙학교 후원) : 1,141,200원
감사헌금: 50,000원(1명)
건축헌금: 20,000원(1명)
성소후원금 : 20,000원(1명)

“ 소통과 참여로 쇄신하는 수원교구 ”

연중 제18주일

2018. 8. 5.

주임신부 : 배 경 석(요 셉) 총 회 장 : 권순태(대건안드레아) 사 무 실 : 031-662-6802 F A X : 031-663-7997 연령회장 : 010-3725-8133	송 현 성 당 성 정하상바로로 17730 평택시 경기대로 1376번길 60 E-mail: songhyeon@casuwon.or.kr	미 사 안 내		
		평 일	월 오전 6:30 수·금 오전 10:00 화·목 오후 7:30	평 일
		주 일	토 오후 7:30 주 일 오전 7:00 주 일 오전 10:30 주 일 오후 7:00	토요특전 주일오전 교중미사 중고청년



특별헌금 (2차 헌금) 안내

☞ 8월 5일 - 사제양성후원 특별헌금

+미사, 전례, 성사

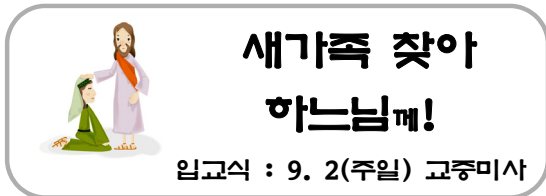

입교식 : 9. 2(주일) 교중미사

■ 새 가족 찾기 운동 안내 및 9일기도 안내

“1인 1명 선교하여 하느님께 봉헌하자!”

- 9일기도 기간 : 7. 22(주일) ~ 9. 13(목)
- 9일기도 장소 및 시간 : 대성전 / 오전 9시

■ 성모승천대축일 미사 안내

- 일 시 : 8월 15일(수) 오전 7시, 오전 10시 30분
- ※ 성모승천 대축일은 의무축일입니다. 미사에 꼭 참석하시고, 모든 가정의 가정성화와 가족들을 위한 가정합동 생미사 예물을 정성껏 준비하셔서 사무실로 접수해 주시기 바랍니다.
- ※ 성모승천 대축일 미사에 헌금봉헌이 있습니다.

+교육, 피정, 행사

2018 청소년분과 연합 신앙 캠프

With You (하나되어 주님께로!!)

※ 연합 신앙 캠프에 참가 하고있는 주일학교 교사들과 청소년분과 봉사자들, 그리고 모든 학생들을 위하여 많은 기도 부탁드립니다.

■ 꾸르실료 참가자를 위하여 기도 바랍니다.

- 수원교구 여성 제193차 : 8/9(목) ~ 8/12(주일)
- 교육 참가자 : 조 경록(세라피나)

교무금 : 신협 131-002-040386 송현성당 / 우리은행 1005-002-112024 (재)천주교수원교구유지재단

교무금 납부는 자선행위가 아니라 '신자들의 의무'이며, '하느님 백성으로서의 본분'입니다.

■ 교구 「여정」 성경공부 개강 안내

- 과 목 : 마르코 복음서
- 개강일 : 8. 30(목) 10:00 예비자교리실
- ※신청비(20,000원) 교재비 별도
- ※개강 당일 신청비 접수 받습니다.
- ☎ 문 의 : 교육분과장 010-3407-8824

■ 바오로성경대학 2학기 개강 및 접수 안내

- 성경을 쉽고 재미있게 배울 수 있도록 영상과 레크레이션으로 수업을 진행하는 은빛여정 성경공부를 시작합니다.
- 개강미사 : 8. 31(금) 10:00
- 대 상 : 만65세 이상 신자 / 과목 : 심화 탈출기
- 등록접수 : 주일 미사 전, 후(오전 7시, 교중미사)
- ※신청비(10,000원), 교재비(15,000원)
- ☎ 문 의 : 교육분과장 010-3407-8824

+기타 공지

■ 이달의 영적독서 “함께 울어주는 이”

가족, 성소, 기도, 친구, 영성적 주제를 진솔하고 친근감 있게 풀어내고, 신앙 성숙에 도움이 되는 내용과 이기현 주교의 소박함과 따듯함이 묻어나는 이야기가 가득하다. (₩11,000)

-이기현(베드로)주교 저 / 성 바오로딸 추천-

+회의 및 모임

- 사목협의회 상임위원회의 : 8. 9(목) 20:30
- 교육분과 월례회의 : 8. 10(금) 11:30
- 프란치스코 재속회 : 8. 10(금) 14:00
- 선교분과 월례회의 : 8. 10(금) 19:00
- 울뜨레야 : 8. 11(토) 20:30

+구역별 봉사안내

구 역	본 당 청 소
이충건영, 미주3	8. 4(토) 08:00
점촌.별장, 동산.세경.외인	8. 11(토) 08:00
지난주 본당 청소 봉사해주신 점촌.부영, 부영구역 신자 분들께 감사드립니다.	



수리동성당

[성 요한 사도 복음사거]

www.srcc.or.kr

15867 경기도 군포시 수리산로 119
대표전화 031-396-3401 / 팩스번호 031-396-3402

주 임 신 부	김 상 순 (프란치스코 하비에르)
보 좌 신 부	선 진 우 (요한 세례자)
전 교 수 녀	목 경 옥 (가브리엘) 장 은 주 (시메온)
총 회 장	이 용 인 (에드몬드)

연령회 ☎ 010-2374-1871 / 010-9272-6577 / 010-3133-6030

2018 - 31호 (8월5일)

미사 안내	주일	토) 19:30, 일) 06:00, 09:00(중고등부), 11:00(교중), 15:00(어린이), 19:30(청년)
	평일	월) 06:00, 화) 10:00/19:30, 수) 06:00/10:00, 목) 10:00/19:30, 금) 06:00 토) 10:00 - 매월 첫 토요일은 성모신심미사
예비신자교리	4월입교반	주일반 09:30 / 수요반 10:40 9월입교반

- **가족미사** : 8/5(이번주일) 모든 미사
- **임산부축복예절** : 8/5(이번주일) 11:00 미사
※ 축복 받을 대상자는 앞쪽에 자리해 주세요...
- **성경경시대회 예상문제집 제출자 시상식**
▶ 일시 : 8/12(다음주일) 11:00 미사

- **특별 2차 헌금**
▶ 8 / 5(이번주일) : 사제양성 후원

♡ 성모승천대축일 미사♡

8/14(화)19:30, 8/15(수)10:00,19:30
(06:00 미사 없음.)

- 일생을 하느님께 순명하신 성모님의 모
범을 따라 일상생활 속에서 하느님의 뜻을
깊이 헤아려 실천하는 것이 성모님 공경의
올바른 자세라 할 수 있습니다. 또한 성모
승천대축일은 의무 축일이므로 온 가족이
함께 미사에 참여하시기 바랍니다.

※ 성모승천대축일 예물봉투가 구역으로 배
부되었습니다. 정성껏 준비하여 2층 성당
로비에 비치된 예물 봉헌함 또는 사무실에
봉헌해 주시면 됩니다.

■ 【여정】 성경공부 개강

- ▶ 일시 : 8/27(월) 14:00~16:00, 매주월요일
- ▶ 과목 : 가톨릭서간, 요한묵시록
- ▶ 수강료 : 20,000원(교재비 별도)

예비신자입교식

일시 : 9/2(주일) 10:30

주변의 많은 이웃들이 하느님의 한
형제자매로 살아갈 수 있도록 적극적
인 전교활동을 부탁드립니다.

입교기간: 9/2(주일)~10/7(주일)

■ 고3 수험생 기도

- ▶ 일시 : 8/7(화)부터 매일 저녁8시
- ※ 수험생 기도책은 성당에 비치되어 있습니다.

■ 폭염에 대비합시다!!

- 폭염이 아주 심할 때에는 되도록 외
출을 자제하시고, 외출 시에는 챙이 넓은 모자나 양산, 선글라스 등 햇볕을
피할 수 있는 용품을 꼭 준비하시기 바
랍니다. 특히 어르신들께서는 이 점 유
의하시어 폭염이 심할 경우 평일 오전
10시 미사에 무리하게 성당에 오시는
것을 자제해 주시기를 부탁드립니다.

【본당소식은 간지1~4면에도 있습니다.】

기 타 전 레			
유 아 세 례	3.6.9.12월 셋째주 토요일 17:00	봉 성 체	주보공지 후 신청
전 입 교 우 면 담	매 주일 10:00	혼 배 면 담	사무실에 미리 신청

첫영성체를 안 한 자녀들의 축복 - 미사 중에 하지 않고, 미사 후 2층 성당로비에서 해드립니다.

천주교를 알고자 하시는 분은 본당신부님, 수녀님 또는 사무실에 문의하십시오.

예비신자 교리 시간		 1994 성 장 베르너 사메온	<h1>수지성당</h1> http://www.sujica.or.kr 용인시 수지구 수지로 265 (16818)	미사 시간			
주일	오 전 09:30			토	10:00 (첫째주) 15:30 (초등부) 18:30 (중고등부 및 특전)	월 06:30 10:00 화 (첫째주) 19:30	
화요	오 전 11:00				주 일	07:00 09:00 11:00 (교중) 17:00 (청년) 20:00	수 06:30 10:00 목 19:30 금 10:00 19:30
저녁반 20:15							
유아세례 : 3/5/9/11월 첫토 11:00							
병자영성체 : 매월 첫째주 금 14:00		사무실 265-2101~2 FAX 265-2103 연령회장 김명자 체첼리아 010-4227-1544 총 회장 최기학 마티아 010-5260-2780 전교수녀 장 이레네오, 강 파우스티나 265-2106 보좌신부 유정원 프란치스코 265-2105 주임신부 김희강 루도비코 265-2104					
혼인 면담 : 둘째,넷째주 화요일							



본당소식

+ 이번주 특별헌금 - 사제양성

+ 미사시간 안내

- 여름신앙학교 관련해서 아래와 같이 미사시간이 변동됩니다. 착오 없으시길 바랍니다.

일 자	미 사 안 내
8.06(월) ~ 08(수)	X

※ 8.6(월) ~ 9(목)저녁미사 전까지 성당문 개방하지 않습니다.

+ 성모승천 대축일 미사시간

- 성모님의 전구로 우리자신과 가정의 구원을 청하며 가정합동 미사예물을 정성되어 봉헌합시다.

미 사 시 간	봉 헌 금
9:00 / 11:00 / 17:00(청년) / 20:00	대축일 헌금 가정합동 미사예물

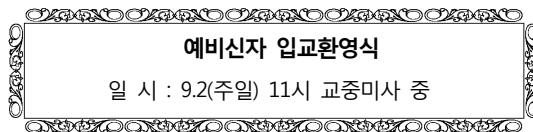

+ 신영세자 첫고해(6.09 세례자)

8.09(목)	20시 2층 203호
8.10(금)	10시 40분 3층 대성당 고해소 앞 20시 2층 203호

※ 첫고해 후에 세례 증명서 세례식 사진 수령하시길 바랍니다.

+ 중고등부 여름신앙학교

- 일 자 : 8.6(월)~8.8(수), 2박 3일
- 장 소 : 강원도 내설악 미리내 캠프
- 문 의 : 010-4334-3822 중고등부 교감 배 가브리엘

+ 교구성경 여정 2학기 개강/접수

은빛과정 (지혜과정)	8/29(수요반, 10:50~12:30)개강	역사서2, 101호
일반과정	8/28 (화요반, 11시)개강	예언서, 105호
	8/29 (수요반, 11시)개강	마르코, 102호
	8/31 (금요반, 11시)개강	역사서2, 101호
	8/29 (수요반반, 20시)개강	예언서, 101호

- 8/5(주일)부터 1층 주보대 신청함 항시 비치.
- 주일9시, 11시미사후에는 2층 로비에서 접수합니다.
- 문 의 : ☎ 010-9032-1921 교육분과

봉 사

+ 성당청소 - 8.7(화) / 8.9(목) 성당청소 없습니다.

- 8.07(화) : 3지역 (삼성4차1,2/풍림)
증거자의 모후 Pr. / 평화의 모후 Pr.
- 8.09(목) : 4지역 (풍덕1,2,3/이스트파크1,2)
- 8.14(화) : 3지역 (삼익/동아)
가정의 모후 Pr. / 천사들의 모후Pr.

+ 주차 / 전례

- 8.05 (주일) : 3지역 (삼성4차1,2/풍림/삼익/동아)
- 8.12 (주일) : 4지역 (풍덕1,2,3/이스트파크1,2)

전 입 (7.23~7.29) - 사무실 접수

※ 전입교우 면담(첫주 토요일 10시미사후, 주일 교중미사후)

성 명	세례명	구역-반	성 명	세례명	구역-반
이진태	안드레아	동보1/1-1	문윤신	데레사	e편한1-3
최지선	세실리아	e편한2-4	최필호	요셉	삼성1/1-3

교무금 자동이체 우리은행 계좌번호 760-203812-13-002 예금주 : (재)천주교 수원교구유지재단
자동이체 시 책정자명과 세례명을 꼭 기입하여 주세요. 책정자명과 입금자명이 같아야 합니다.

♣ 미 사 시 간 ♣ † 주 일 : 06:30(성 인) 10:30(교 중) 19:00(청 년) † 토요일특전 : 18:00(초·중·고) † 새벽미사(06:30) : 월 † 아침미사(10:00) : 수·금 † 저녁미사(19:30) : 화·목	수진동성당 - 노동자의 모범이신 성 요셉 - 주임신부 : 조 태 구 (대전안드레아) 전교수녀 : 홍 미 라 (루 치 아) · 정 은 주 (스 텔 라) 사 무 실 : 751-1936 F A X : 754-7347 총 회 장 : 010-5325-0487 연령회장 : 010-9590-1372 주 소 : 경기도 성남시 수정구 탄리로 39 (13331)		※ 예비신자 교리 ※	
	화	오후 8:30	목	오후 8:30
	일	오전 9:00		

■ 오늘은 사제 양성 후원을 위한 특별헌금 있습니다.

■ 전례와 행사

· 7일(화) : 외방선교회 미사(오후 2시)

■ 성모승천대축일 미사

날 짜	미 사 시 간
8/15(수)	오전 10시30분

※ 우리의 전구자이신 성모님의 승천을 통해 우리에게 큰 희망을 안겨주시는 하느님께 감사드리며 가정을 봉헌하는 합동미사에움이 있습니다. 세대별로 준비하시기 바랍니다.

■ 성모승천대축일 제대 꽃 봉헌

성모승천대축일을 맞이하여 제대꽃을 봉헌하실 분은 사무실에 접수하시기 바랍니다.

■ 어린이 복사단 여름 캠프

· 일시 : 8월 6일(월) ~ 8월 7일(화)

· 장소 : 강촌

· 문의 : 복사단 자모회 010-2244-6361

■ 초·중·고등부 주일학교 여름신앙학교

· 일시 : 8월 10일(금) ~ 8월 12일(주일)

· 장소 : 해군동해성당

· 대상 : 초등부 4학년 ~ 고등부 3학년

· 회비 : 30,000원(2자녀 50,000원)

· 문의 : 초등부 교사회 010-3136-6232
중·고등부 교사회 010-5312-2655

■ 성경(신·구약) 필사하신 분은 필사노트를 사무실에 제출하시기 바랍니다.

· 제출기한 : 8월 19일(주일)까지 <기한 엄수>

· 시상내역 :

- 1회 성경 신·구약 완필자 - 교구장 성경필사축복장

- 2회 이상 성경 신·구약 완필자 - 교구장 명의 선물

후원금 납부 안내

본당의 모든 세대는 교무금 납부 시 의무적으로 연 2만원의 후원금을 납부하여야 합니다.

1. 납부대상 : 전 세대
2. 납부기간 : 연중 (연 1회)
3. 후원내용 : ① 사회복지후원금 연 1만원
② 연령회 후원금 연 1만원

■ 청년회 신앙MT

· 일시 : 8월 18일(토) ~ 8월 19일(주일)

· 장소 : 춘천교구 옥계성당

· 문의 : 청년회장 김재진(프란치스코) 010-3822-3212

■ 해외 성지순례 안내

· 순례일정 : 2018년 10월 8일(월) ~ 20일(토)

· 순례지역 : 성모 발현 성지(파티마, 루르드, 바뇌 등)

· 사전모임 : 8월 5일(주일) 교중미사 후 4교리실

· 접수·문의 : 본당 사무실, 준비위원장 010-5703-1722

■ 미사 전례와 성당 청소 : 교중미사 후 청소합니다.

금 주(8월 5일)	수진2구역 5, 6, 7, 8반
8월 12일	수진3구역 1, 2, 3반
8월 19일	수진3구역 4, 5, 6반

■ 우리들의 정성 (2018. 7. 23 ~ 2018. 7. 29)

교 무 금	4,250,000	주 일 헌 금	2,084,000
성 소 후원금	133,000	현 화 회 비	70,000
감 사 헌 금	신 미 정(그라시아)	100,000	
	양 정 레(엘리사벳)	50,000	
	익 명	200,000	
	익 명	20,000	

<p>순천의료재단 정 병원 CHUNG HOSPITAL</p> <p>중환자실 내과/외과/정형외과/신경외과 소아청소년과/재활의학과/신부인과 진단검사의학과/마취통증의학과</p> <p>- 응급의학과 전문의 4명 24시간 진료 - MRI/CT/디지털X-RAY/내시경/초음파</p> <p>☎ 750-6000 스카이비료의원 750-6060</p>	<p>라식 수술 전문 안과 백내장/역시마/라식/시력교정</p> <p>연 세 안 과</p> <p>원장/안과전문의 이종훈(베드로)</p> <p>☎ 721 - 0075</p> <p>중앙시장 사거리 SR프라자 3층</p>	<p>손 치 과</p> <p>인공치아(임플란트) · 심미보철 틀니치료 · 치주치료</p> <p>원장 손혜정(베로니카)</p> <p>☎ 757 - 2858</p> <p>중앙시장 농협 옆 청도빌딩 4층(주차시설없음)</p>	<p>사람 중심의 희망 금융!!</p> <p>성남중앙신협</p> <p>저축도~ 대출도~</p> <p>모두가 부자 되는 그날까지 성남중앙신협이 함께 합니다.</p> <p>☎ 756 - 6181</p>
---	--	---	---

천주교를 알고자 하시는 분은 이웃 천주교 신자들 또는 사무실에 문의하십시오.

미사시간 안내		시화성비오로 생당 15025 시흥시 정왕신길로 139번길 24 홈페이지 : www.shpaul.or.kr 사무실: ☎031-431-0537/ 팩스: 431-0536	고 해 성 사 매 미사전 30분 주임신부 : 김기원(요한사도) 보좌신부 : 성진호(미카엘) 전교수녀 : 김(세실리아) 총 회 장 : 정순두(미카엘) 010-8764-4920 연령회장 : 010-6336-6327
토요특전	오후 3시 (어린이) 저녁 7시30분 (중,고등부)		
주 일	새벽 6시 (새벽) 오전 9시 (성인) 오전 11시 (교중) 저녁 7시 (청년)		
평 일	새벽 6시 - 월 오전 10시 - 수,목,금 저녁 7시30분 - 화,수,목		

2018년 교구표어 : 신앙의 기쁨! 젊은이와 함께!

연중 제18주일 화답송 (나)



2018년 교무금 봉헌 현황

총세대수	지난주 책정세대	총책정 세대	책정율	납부 세대
2,078	4	597	28.7%	557

-전입 오신분은 사무실에서 교무금 책정 바랍니다.

성모승천대축일 미사 안내

- 일시: 8월 15일(수)
- 미사 시간: 09시, 11시, 저녁7시
- 의무 대축일입니다.
- 가정별 합동미사에를 봉헌 있습니다.
- ☺성모승천 대축일 꽃봉헌 받습니다.

중고등부 여름신앙학교

- 기간: 8/10(금)~8/12(주일)
- 장소: 인천 을왕리

외방선교 후원미사 안내

- 일시: 8월 10일(금)10시

성모승천 대축일 맞이 대청소 실시

- 일시: 8월 11일(토)오전10시

생명미사 (임산부와 태아를 위한 기도회와 인수)

- 일시: 9월 1일(토)10시 성모신심미사때

연령회 8월 월례회의 습니다.

교구 성경공부 개강안내

과정	과목	개강
일반	예언서	8/30(목)10:40
	시서와 지혜서	9/4(화)저녁8시
은빛	심화탈출기	8/31(금)11시

주간 본당행사 및 모임 안내

차축복: 토요일 저녁미사 후 집축복, 상가축복: 목요일 혼배면담: 사무실 서류준비 안내후 면담 접수 ♡서로보면 반갑게 인사하기♡	
남성소 회장단회의	8월 7일(화)미사 후
평단협 회의	
꼬미시움	8월 10일(금)저녁8시

주일미사 참례 현황

주일	7/8	7/15	7/22	7/29
총신자수	4,855	4,860	4,871	4,870
참례자수	1,224	1,145	1,176	1,184
참례율	25.2%	23.5%	24.1%	24.3%

특별헌금 안내: 8/5 사제양성을 위한 2차 헌금

교우 여러분의 봉헌에 감사드립니다. (7/23~7/29)

주간수입		주간지출	
교 무 금	5,310,000	선 교 비	1,136,700
주일 헌금	4,245,950	교 육 비	445,540
감사 헌금	100,000	후 원 금	200,000
후 원 금	684,000	일반관리비	1,468,840
		신협차입금	1,700,000
		이자 비용	225,350
		무이자예탁	5,000,000
합계	10,339,950	합계	10,176,430

*감사헌금 김민호(레오) 10만원

*사회복지후원금 (주)오성정밀 50만원

*현금과 예금(7/29재) 31,545,241원

천주교를 알고자 하시는 분은 본당신부 또는 사무실로 연락 바랍니다.

주임신부 이인석(해 로)

전교수녀 이 소화데레사

☎ 070-4047-0355

총 회 장 최정원(시 몬)

☎ 010-3726-3133

연령회장 강영옥 루시아

☎ 010-2310-4188



시화성베드로성당

시흥시 정왕동 1784-4번지 (15062)

경기도 시흥시 평안상가 5길14 (정왕동)

전 화 : 031)497-8275 / Fax : 031)497-8566

cafe.daum.net / speter

예비신자 교리 : 주일반

미사시간 안내

주 일	토	19 : 00 청소년. 초등 토요 저녁미사
	일	09 : 00 일 반 11 : 00 교 중
평 일	월	: 06 : 00
	수 · 금	: 10 : 00
	화 · 목	: 19 : 30

소통과 참여로 색인하는 수원교구!

신앙의 기쁨! 젊은이와 함께!

연중 제18주일 화답송 (나)



☑ 성전봉헌을 위한 목주기도 300만단 봉헌

(07/22) 봉헌누계	지난주 (07/29)	합 계
1,140,205단	405단	1,140,610단

☑ 교무금 책정. 납부 현황 (07월 31일 현재)

구 분	총세대수	책정세대	책정율	납부세대
교무금	675	258	38.2%	252

☑ 제 단체 모임안내

모 입	일 시 및 장 소
상 입 위	8월 07일(화) 저녁 미사 후 / 교리실
납성소공위(형제회장)	8월 12일(일) 교중미사 후 / 교리실

☑ 본당 자임금 현황 (7월 현재)

내 용	금 액	비 고
신 협	920,000,000	8월 20,000,000 상환예정
교 구	179,200,000	
합 계	1,099,200,000	

☑ 8월 성시간 안내

▶ 일 시 : 8월 9일(목) 저녁미사 후

※ 성체모독과 훼손사건에 대한 "전 신자 공동 보석"

☑ 유아세례 안내

▶ 일 시 : 8월 11일(토) 오후 4시

▶ 유아세례신청은 사무실에 미리접수해주세요.

☑ 성모승천 대축일 미사 및 합동예배 안내

▶ 일 시 : 8월 14일(화) 저녁미사(특전미사 봉헌)
8월 15일(수) 11시 성모승천대축일 미사

▶ 성모승천 대축일 합동미사예배 준비바랍니다.

☑ 이마응(컷트)안내

▶ 일 시 : 8월 19일(일) 교중미사 후/2층 교리실

▶ 대 상 : 65세 이상 어르신. 장애우

☑ 성모승천 대축일 제대 꽃 장식 봉헌 해주세요.

▶ 일 시 : 매 주일 미사 전 후

▶ 접 수 : 현화회 회장 배금자(데레사) hp 010-8782-6925

☑ 전례 및 봉사안내

날짜	장소	성 당	계 단	로비팀	화장실
금 주 (08.05)	정왕 1	푸르지오 2	주 공	금 강	
	미사안내 : 황금 궁전Pr.				
다음주 (08.12)	정왕 5	건영 1	두 산	무 진	
	미사안내 : 사랑하을 어머니Pr.				

▶ 이 번 주 : 사제양성을 위한 2차헌금

☑ 지난주 우리들의 정성(07/23-29) 지난주 미사참례 : 376명

▶ 주일 헌금	1,124,000원	▶ 2차헌금	658,000원
▶ 교 무 금	2,635,000원	▶ 감사헌금	0원
▶ 사회복지	1,000,000원	▶ 성소후원금	125,000원
▶ 건축헌금	2,285,000원	▶ 후원금	0원

<건축헌금> 1만: 김대식 김경원 유일만 2만: 김재훈 양순택 김영란 김복이
3만: 강성분 김희범 이승호 정효도 신재관 4만: 전춘자 박옥련 심광복
강필원 이정숙 5만: 임미정 김순일 채래석 서준석 조현아 박현주 6만:
김진범 7만: 권창현 나상규 최현정 10만: 최정원 임승제 황경숙 15만:
김후복 18만: 안혜진 20만: 김금란 21만: 장성환 180만: 천미륵

☆ 한 번 더 기도하고, 한 번 더 봉헌하자 ☆

☑ 교 무 금 ☑

교회유지와 교회사업을 위해 교우들이 교회에 바치는 헌금으로
교무금은 개인이 아니라 가정을 단위로 해서 책정되며 모든
교우들에게 부여된 의무이므로 이를 실행하여야합니다.

<출처 가톨릭대사전>

<p>소망열쇠 · 설비</p> <p>▶ 각종 보조기, 특수키</p> <p>▶ 디지털 번호키, 현관키</p> <p>▶ 변기부속, 하수구틀음</p> <p>▶ 화장실 리모델링</p> <p>▶ 수도꼭지, 누수</p> <p>▶ 화장실 보수 공사</p> <p>1179-7 ☎ 499-2626</p> <p>리라 유치원 옆</p> <p>박광성(사무엘)</p>	<p>남 도 밥 상</p> <p>아구찜.탕. 수육</p> <p>해물탕.생삼겹판.구이</p> <p>해물섞어찌.갈치조림</p> <p>맑은아구탕.동태나장탕 등</p> <p>성당 앞 (80m전방)</p> <p>☎031-499-0246.2005</p> <p>H.P: 010-9706-3389</p> <p>대표 길향수(마리아)</p>	<p>두리 삼밥집</p> <p>돼지갈비.오리.백숙</p> <p>삼 계육.점심특선매뉴</p> <p>해소류 짬뽕개배 농장개공</p> <p>성당 앞 (50m전방)</p> <p>☎031-432-0706</p> <p>H.P: 010-9014-5758</p> <p>대표:김성만.이금주(레지나)</p>	<p>시흥 명품관</p> <p>옛수원갈비</p> <p>꽃등심.생갈비.매생이갈비</p> <p>탕.차돌박이.육회.</p> <p>삼겹살.돼지갈비.갈비탕.국수</p> <p>전골.김치전골 등.</p> <p>성당 앞 (50m전방)</p> <p>☎ 031-498-4393</p> <p>H.P: 010-3625-3399</p> <p>대표 : 박필수</p>	<p>어 부 의 딸</p> <p>☞ 낙지 찞꼬치연포탕</p> <p>철판짜꾸미. 문어숙회</p> <p>취치.광어회새우전어</p> <p>소리곰장어구이 등 ☞</p> <p>☎ 031-499-9172</p> <p>H.P: 010-3933-9172</p> <p>kbs당구장 맞은편</p> <p>김인화(안토니아)</p>
---	---	--	--	---

천주교를 알고자 하시는 분은 본당 신부님 또는 수녀님에게 문의하십시오.

신갈 성당

성녀 김효임 골롬바

http://www.singal.or.kr 용인시 기흥구 관곡로 35

주임신부: 이동춘 바오로
보좌신부: 윤범진 도미니코
본당수녀: 이경환 프란치스코
오 타르실라
대표전화: 281-4700, 4702
수녀원: 281-4701

2018년은 새로운, 내적, 외적 복음화를 ...

● 성모승천대축일 미사시간 안내

- 8월 14일(화) 오후 7시 30분(대축일특전)
- 8월 15일(수) 오전 6시 30분, 오전 11시, 오후 7시 30분
- 대축일 미사시간을 꼭 확인하여 착오 없으시기 바랍니다.

● 성당 공사 마무리 중입니다

- 일시: 8월 9일(목)까지
- 장소: 1층 카페, 성물방, 지하 식당, 교리실 4개, 지하계단실
- 성당 공사가 마무리 단계에 있습니다. 불편함에도 기다려 주신 교우님들께 감사드립니다.

● 마리아의 아들 수도회 후원 미사 및 판매

- 일시: 8월 11일(토) ~ 12일(일)
- 무료의탁 양로원 및 고아원을 운영하는 마리아의 아들 수도회의 후원회원 모집 및 화장품 판매가 있습니다. 교우님들의 많은 관심 바랍니다.

● 초등부 고학년 여름신앙학교

- 일시: 8월 11일(토) ~ 13일(월)
- 장소: 대전 살레시오 수련원
- 문의: 허진희 율리아(010-8928-6874)
- 고학년 여름신앙학교로 8월 12일(일) 오후 4시 어린이미사 없습니다.

● 대입 수험생을 위한 103일 기도

- 일시: 8월 4일(토) ~ 11월 14일(수)
- 매일 저녁 8시 30분 / 장소: 성전
- 준비물: 수험생을 위한 100일 기도책, 성가책, 묵주, 초

● 전입세대 가정방문, 집 축복 신청

- 매월 첫 토요일 오후 2시 ~ 5시

● 지역별 봉사자 기도모임 실시 안내

- 일시: 9월부터 토요일 오후 7시 30분
- 대상: 각 지역 지역장, 구역장, 형제회장, 제 위원회 및 제 단체 4간부
- 지역 봉사자 기도모임을 9월부터 실시합니다. 해당되는 분들은 꼭 참석하기 바랍니다.

● 본당 성경 경시대회

- 일시: 8월 12일(일) 오후 1시
- 장소: 성전 / 범위: 복음서
- 성경 경시문제집 배부: 각 구역장, 사무실

● 견진성사 신청 안내

- 일시: 11월 4일(일) 오전 11시
- 장소: 성전 / 견진교리: 추후 공지
- 집전: 제1대리구장 이성효 리노 주교님
- 신청: 각 구역장 및 사무실
- 신청비: 1만원(사진, 꽃사지, 명찰 등)
- 견진 대부모를 정하세요. 사무실에 비치된 견진 신청서를 작성하여 제출하세요.

● 우리들의 정성(7. 23 ~ 7. 29)

총 액		19,267,850원	
교 무 금	11,725,000	과년도교무금	130,000
주 일 헌 금	4,251,050	분 당 헌 금	2,601,800
성소후원금	125,000	사회복지후원금	55,000
감 사 헌 금	380,000		
정순우 : 100,000 / 정희영 : 100,000			
윤정순 : 50,000 / 김용자 : 100,000			
이지영 : 30,000			

- ◆ 이번 주일은 연중 제 18주일이며, 사제양성을 위한 2차 헌금과 분당을 위한 2차 헌금이 있습니다.

예비자교리	성탄반 주일 9:00	성 시 간	매월 첫 목요일 오후 7시 30분
집축복신청	매월 첫 토요일 오후 2시 ~ 5시	혼 인 면 담	매주 토요일 오후 5시, 상의 후 결정
유 아 세 례	홀수달 둘째 토요일 오후 5시. 수시접수	병자영성체	매월 첫째 목요일 오후 1시

교무금 은행납부: 1005-900-322987 천주교수원교구 우리은행 / 선택정 후납부 / 자동이체는 거래 은행에 문의
교무금 은행납부시 납부자 확인을 위해 꼭 이름과 세례명을 확인하여 납부해 주세요.(가족이름x, 설명 불필요)

◁ 미 사 시 간 안 내 ▷		<p style="text-align: center;">성 장 주 기 요 셽</p> <p style="text-align: center;">신 둔 성 당</p> <p style="text-align: center;">주임신부 : 정연진 베드로 sindun@casuwon.or.kr</p>	사제관	070-4047-0923
주 일	07:00 (오전미사) 10:30 (교중미사)		사무실	031-637-6380
토요일	18:00 (학생미사)		F A X	031-637-6389
평 일	06:00 (월)		주 소	아천시 양진로 114번길 19
	10:00 (수, 금) 19:30 (화, 목)			

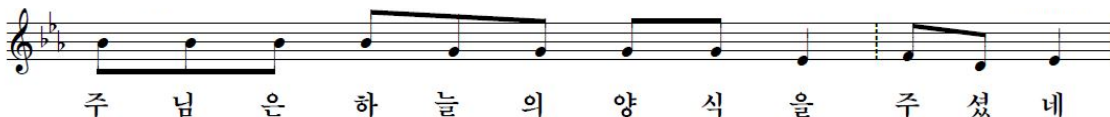

전례 및 봉사활동 안내

구분	토요일	주 일	
		오전미사	교중미사
금주해설	유연숙	조영희	유연숙
금주독서	조영희	김유호, 안옥화	권영덕, 윤희선
금주성가	입당24 / 봉헌 41, 210 / 성체 197, 165, 187 / 파견 437		
지향기도	신 일 구 역		
토요차량	8/11 심명설 (라우렌시오) 010-4088-6556		
주일차량	8/12 엄득중 010-4179-8279, 장문섭 010-5287-0753		

◆ 이천지구 초등부 연합캠프

- 기간 : 8월 6일(월)~8월 8일(수)
- 대상 : 초등부 3~6학년
- 장소 : 속리산 알프스 수련원

◆ 중·고등부 하계 단합대회

- 일시 : 8월 11일(토) 08:00 출발
- 장소 : 양평 소리산 계곡

◆ 본당 올드레아 회합

- 일시 : 8월 5일(주일) 교중미사 후
- 스타님들의 많은 참여 부탁드립니다.

◆ 본당 상반기 결산 보고

- 일시 : 8월 12일(주일) 교중미사

◆ 예비자 입교식

- 일시 : 8월 26일(주일) 교중미사
- 사전모임 : 8월 19일(주일)
- 문의 : 선교분과장 010-4477-7750

◆ 유아세례

- 9월 15일(토), 오후6시
- 유아세례 사무실에서 접수

◆ 전 신자 성지순례(본당의 날 기념)

- 일시 : 9월 16일(주일)
- 장소 : 순교성지 갈매못(충남 보령)

◆ 불우이웃 대상자 추천 및 동전 모금함 비치

- 본당 지역 내 어려운 이웃들을 찾고 있습니다.
- 대상자 : 독거노인, 장애인, 장애인 가정, 조손 가정, 다문화 가정 등 어려운 이웃
- 추천서(사무실, 반·구역장님 비치)
- ※ 동전 모금함은 사무실에 비치되어 있습니다.

◆ 사무실 휴무

- 8월 7일(화), 8일(수)
- 사무실 업무에 참고하시기 바랍니다.

◆ 전임교우 환영합니다.

- 이근옥(시몬) 가족, 신둔면 용면리
- 윤형식(요셉) 가족, 신둔면 인후리
- 유명자(글라라) 가족, 신둔면 고척리
- 이동설(진길아오스딩) 가족, 신둔면 고척리
- 해당 구역 반장님께서는 사무실에서 확인해 주시기 바랍니다.

◆ 8월 월중행사

- 9일(목) 사목회의
- 19일(주일) 천교주일
- 23일(목) 봉성체
- 25일(토) 행복가정상담
- 26일(주일) 반·구역장 월례회의, 전임교우 면담

◆ 우리들의 정성

구 분	7 / 23 ~ 7 / 29		
주일헌금	1,255,000 원	교 무 금	1,360,000 원
주일 2차	1,000,000 원	건축헌금	620,000 원
감사헌금	가톨릭다이제스트 30,000 원		
합 계	4,265,000 원		

** 교무금 자동이체 (농협) 355-0028-0569-43 천주교수원교구유지재단

요일	독 서	복 음	화 답 송
6(월)	다니엘 7,9-10.13-14	마르코 9,2-10	주님은 임금입니다. 온 땅 위에 지극히 높으신 분이시다.
7(화)	예레미야 30,1-212-15.18-22	마태오 14,22-36	주님은 시온을 세우시고 영광 속에 나타나시리이다.
8(수)	예레미야 31,1-7	마태오 15,21-28	목자가 양 떼를 돌보듯 주님은 우리를 지켜 주시리라.
9(목)	예레미야 31,31-34	마태오 16,13-23	하느님, 제 마음을 깨끗이 만드소서.
10(금)	2코린 9,6-10	요한 12,24-26	잘되리라. 후하게 꾸어 주는 이!

천주교를 알고자 하시는 분은 본당신부 또는 사무실로 연락 바랍니다.

신봉동 성당 (주보성인 : 성 오매트르 베드로) 용인시 수지구 신봉1로 241번길 20 사무실 : 261-7133 . 팩스 261-7134 연령회장 이영두 빠뜨리시오 010-8716-5261 주임신부 박두선 바오로	평일	월	07:00	* 병자영성체 : 매월 첫 목요일 14시 * 성시간 : 매월 첫목요일 * 유아세례 : 짝수달 둘째 주일 교중미사후 * 병자성사 : 수시 * 차. 집. 상가죽복 : 수시
	미사	화.목	19:30	
		수.금	10:00	
	주일	토	첫토요일 10시(신심미사)	
			15:00 (어린이)	
			19:00 (중고등부)	
미사	일		07:00	
			10:00 (교중)	
			19:00 (청년)	

☑ 이번주일 2차헌금 : 사제양성후원금

☑ 연령회월례회의 및 교구 선종사제연도

· 일시 : 8월5일(주일) 10시 교중미사후

☑ 중고등부주일학교 여름신앙학교 및 방학 “삼바 나글바, 너글바, 주님올바 축제”

- 신앙학교 : 8월10일(금)~12일(주일)
- 장소 : 해너미 갯마을
- 신청비 : 70,000원
- 연락처 : 최 마틸다(010-4903-2486)
- 카카오톡 플러스친구 “신봉동성당 중고등부”
- 주일학교 방학: 7월28일(토)~8월25일(토)까지



☑ 유아세례 신청

- 일시 : 8월12일(주일) 교중미사후
- 신청 : 8월10일(금)까지 사무실
- 준비물 : 세례감사예물 · 초
- 대부모를 정하여 신청 하시기 바랍니다.

☑ 성모승천 대축일 미사 안내 (의무축일)

8/14(화)	19시(성모승천 대축일미사)
8/15(수)	10시 · 19시
* 가정 한동미사예물 봉헌있습니다.	
* 대축일 제대를 장식할 제대꽃 봉헌 - 사무실	

☑ 바자회 안내

- 목적 : 본당10주년 기념 및 제대제작비 마련
- 일시 : 10월8일(주일) 10시 미사후
- 장소 : 신봉중학교
- 참가 : 전신자 및 주민
- 연락처 : 채 체칠리아(010-9007-0873)
- * 바자회를 위한 물품 기증을 받습니다. 많은 관심과 협조 바랍니다.

☑ 교구 성경잔치(10월14일) 안내

- 성경필사: 신.구약 완필자
- 8월19일(주일) 마강(기일영수)
- 성경 암송대회 : 암송카드에 수록된 복음서 50개 성경구절 암송
- 성경 그림 그리기, 글쓰기대회
- 범위 : 마태오~요한복음서(9월30일(주일)까 ·
- 문의 : 임 마리아(010-8834-3383)

☑ 본당 사목회 총회장으로 봉사하실 분을 찾습니다



☑ 전입세대 - “환영 합니다”

성명	세례명	구역·반
장영수	라파엘	LG5차 510-709호

☑ 청소·전례·주차봉사 안내(2지역)

구분	일시	구역
청소	8월 7일(화)	자이1차
봉헌 정리	8월 11일(토) 19시 미사	자이1차
전례 안내	8월 12일(주일) 10시 교중미사	자이1차
주차 봉사	8월 12일(주일) 10시 교중미사	자이1차
제물봉헌	8월 12일(주일) 7시 미사	독서자
	8월 12일(주일) 10시 교중미사	자이1차
	8월 12일(주일) 19시 저녁미사	청년회

☑ 건축헌금 약정현황(7/29일 현재)

금주	세대	약정금액	
누계	420세대	약정총액	1,082,390,000

☑ 우리들의 정성(7/23~7/29)

항목	봉헌금
주일 헌금	4,628,000
2차 헌금(건축 헌금)	3,022,000
교무 헌금	12,400,000
건축 헌금	13,360,000
감사 헌금	100,000
최태선10만	
성소후원금	10,000
합계	33,520,000

미사시간		 신장본당 하남시 신평로 73번길 38 사무실 794-7911 수녀원 794-7912 팩 스 793-4471 유치원 794-7949 방점규 연령회장 : 010-9459-5362	예비자	주일 : 09:30
토요특전	19:30(중.고등부)		교 리	화 : 20:00
주일미사	06:30 09:00 11:00 19:30(청년)		유아세례	홀수 달 둘째주 토 17:00
평일미사	06:30 월.수.금		차 축복	수시로
	10:00 화.수.목.금.토 19:30 화.목		고해성사	매 미사 30분전



(후렴) 주 님 은 하 늘 의 양 식 을 주 셧 네.

☞ 이번주는 사제양성 특별헌금이 있습니다.

☞ 세례식 안내!

성모승천 대축일을 맞이하여 그동안 교리를 받아오신 분들을 위하여 다음과 같이 집중교리 및 세례식을 거행합니다.

☆ 집중교리 : 8월 9일(목) 20시 ~ 11일(토) 20시

☆ 세례식 : 8월 12일(주일) 오전 10시

☞ 초등부 고학년 여름신앙학교!

8월 9일(목) ~ 8월 11일(토) 초등부 고학년 어린이들의 여름 신앙학교가 음성 꽃동네에서 실시됩니다. 무사히 마칠 수 있도록 기도 부탁드립니다.

☞ 성모승천 대축일 맞이 합동가정미사 접수!

성모승천 대축일을 맞이하여 가정에 은총을 청하는 합동 가정 미사에물을 접수하오니 봉헌하시기를 원하시는 분들은 사무실로 신청해 주시기 바랍니다. 아울러 성모승천 대축일 미사는 총 4대가 봉헌되오니 참고하시기 바랍니다.

14일(화)	저녁 19:30 (특전미사)
15일(수)	06:30, 09:00, 11:00

15일에 미사참석이 어려우신 분들을 위해서 14일 저녁미사를 특전미사로 봉헌하오니 잘 참고하시어 활용하시기 바랍니다. (아시는 바와 같이 성모승천대축일은 의무참석을 요하는 축일이오니 가급적 빠짐없이 참석하시기 바랍니다.)

☞ 초등부 주일학교 방학 및 가정미사 안내!

초등부 주일학교는 8월 한 달간 4시 어린이 미사와 교리가 없고 부모님과 함께하는 미사로 봉헌됩니다. 개강미사는 9월 1일(토) 4시에 봉헌되오니 착오 없으시기 바랍니다.

☞ 예비자석 이동 안내!

예비자석을 8월부터 1층 우측 수녀님들 뒤편으로 이동하여 마련하였습니다. 교우 분들의 양해 바랍니다.

☞ 성경필사노트 제출일자 변경안내!

신·구약 성경필사 노트를 8월 31일까지 제출로 안내하였으나 제2대리구 공문이 7월 26일 나와서 8월 20일 까지 사무실로 제출해 주시기 바랍니다.

☞ 초등부 자모회의!

때 : 8월 11일(토) 오후 3시 / 장소: 코르넬리우스

☞ 울뜨레야 모임안내!

때 : 8월 12일(일) 18시 / 장소: 지하식당

☞ 진모루구역 형제모임!

때 : 8월 11일(토) 19시/장소: 202동104호 문동천남택

☞ 묵상의 글 : 심판하지 마라

수도승이 자기 수련을 통해 하느님에게 도달했는지 여부는, 남을 심판 하는가 그렇지 않은가를 보면 안다. 자기 수련을 한 뒤에도 여전히 남을 심판한다면, 엄격하게 금식하고 심한 노동을 한다 한들 아무런 소용이 없다. 자기수련은 단지 그가 다른 사람보다 높이 오를 수 있다는 것을 확인시켜 주었을 뿐이다. 자기 수련은 그의 자존심을 만족시켜주었고, 자긍심을 고양시켰다.

그런 반면, 자기 수련을 하면서 자기 자신을 만난 사람, 억압된 욕구가 솟구침에도 불구하고 독방에 머무르며 이겨낸 사람들은 남을 심판하려 들지 않는다. 그래서 많은 교부들의 금언은 이렇게 경고한다. “자기 자신에게 머물라, 자기 자신의 진리와 대면하라. 그리고 다른 사람을 심판하지 마라.”

포이맨 교부가 요셉교부에게 청했다. “어떻게 해야 수도승이 되는지 말해 주십시오.” 요셉교부가 대답했다. “행동을 할 때마다 스스로에게 이렇게 묻게. 나 - 나는 누구인가? 그리고 아무도 심판하지 말게.” (‘삶의 기술’에서)

☞ 우리들의 정성!

교 무 금 : 7,810,000 주일헌금 : 4,651,680

감사헌금 : 박진수(7), 김명석(3), 강금식(5), 익명(5), 유경선(10), 김준호(5), 익명(5), 오순임(18), 옥명수(5),

감사헌금 : 박마르티노(10), 권석(5), 익명(5), 익명(10)



신흥동 순교자들의 모후 성당

주임신부 표 창 연 (프란치스코)

총회장: 박민수(갈리스도) 전교수녀: 이 산딜라 수녀 유치원: 박 펠리노 수녀
우)13259 성남시 수정구 공원로 432 ☎ 744-0265.FAX 733-2616. 유치원 732-4534

“소통과 참여로 새신하는 수원교구! 신앙의 기쁨! 젊은이와 함께!”

2018년도 본당복음화 실천 방향: “말씀”의 힘으로! “신앙”의 기쁨을!

♣ 오늘의 헌금

주일헌금과 사제양성 특별봉헌금

♣ 소공동체 모임

소공동체 게시판/현관 참조

♣ 청년 모임(임시)

매주 (토) 18:30~ (친교실)

♣ 신, 구약 성서 필사본 제출

교구장님 축복장-교구성경잔치
8월 19(주일)까지-사무실

♣ 사목평의회 봉사자 교육(의무참석)

“봉사자를 위한 힐~링 음악피정”
8월 26(주일) 12:30~ 강사: 강훈(바오로)

♣ 사무실 휴무 8월 21(화)~25(토)

사무행정->사전 업무 보세요.
성당은 미사 전, 후 열려있음.

♣ 지역 전례 및 청소안내

교중 지역 전례		본당 청소	
08월 05일	절제지역	08월 11일	온유지역
08월 12일	온유지역	08월 18일	호,사지역

♣ 주간 미사 참례 현황(7월 23일~7월 29일)

총신자수: 1,938명 참례대상자수: 1,936명(거주미상 제외)

평일	월	화	수	목	금	합계
미사	42	70	75	62	70	319
주일	청소년 미사		어린이 미사		교중 미사	합계
미사	140		210		330	680
						35.12

♣ 우리들의 정성된 봉헌(7월 23일~7월 29일)

- 교 무 금: 69건 3,935,000원
- 주일헌금: 2,068,000 • 시설헌금: 894,600
- 성소후원금: 건 • 미사예물 24건 710,000

♡ 감사헌금 및 후원금(4건) 310,000원

전영하 50,000 김진순 60,000 김도희 100,000
손은옥 100,000



주요 전례 및 행사

♣ 유아세례 신청 - 만7세 이전

일정: 매월 첫 토요일 18시
신청서-사무실 앞(가족관계증명서 첨부)

♣ 성모승천대축일 미사 시각 안내

8/15 11:00 특전8/14 19:30
합동가정미사예물-예물봉투[성전뒤편]
접수-성전뒤편 봉헌함.

♣ 환자영성체-8월 없음.

☞ 미사 전례 안내 교해성사: 매 미사 30분전

토요일: 오후 7:30(청소년 미사)

주 일: 오전 9:00(어린이 미사) 11:00(교중미사)

평 일 월/오전 6:00 화목/오후 7:30 수금/오전 10:00

성시간: 매월 첫(목) 미사 후

성모신심 미사: 매월 첫(토) 10:00

※ 미사 예물은 사무실로 접수하세요.

사용하신 성가책은 제자리에 가져다 놓아주세요.

교무금 납부 계좌: 신한 131-000-907557

예금주: 유지재단(신흥)

납부자 이름/세례명으로 이체하시기 바랍니다.

민트치과

임플란트/치아교정
사랑니 발치
아마트 사거리 농협건물 3층
원장 기동애(리파렐)
☎ 755-5033

KJK그룹

[주] K&J C [주]JK제약
콘택트 렌즈앤
“DREAM EYE”
윤 마미엘 강 마미엘라

도배 · 장판

깔끔하고 저렴한 가격
내 집처럼 성심 성의껏
시공
김종오(베드로)
☎ 010-8734-7083

습관과 기쁜 잡

웹라 잉글리쉬
신현석 수학교실
신흥3동 자치센터 뒤편
추 로사리아 010-9042-4669
신 그레고리오 010-3756-4669

온누리

마늘 김밥
단체주문 환영
태평중학교 맞은편
김형주(마리아)
031) 754-1076

주임신부 : 신동호(다윗) 전교수녀 : 엄율리(에타) 김글라라 031-694-5503 총 회 장 : 전명심(안토니오) 연령회장 : 한부석(안토니오) 010-5332-2491 예비자교리 : 주일 오전 9시30분 고해성사 : 미사전 30분 유아세례 : 매월 첫주 토요일	 아미동성당 성 이문우 요한 17333 이천시 부발읍 경충대로 2050번길 192 홈페이지 : http://www.amidong.or.kr E-mail : ami@casuwon.or.kr 사무실 : 694-5501, FAX : 694-5504	♣ 미사 시간 안내 ♣ 주일 : 오전9시, 오전11시(교중) 토 : 오전10시(첫주, 성모신심) 오후3시(어린이), 오후7시(중·고등, 청년) 평일 : 월 오전6시 화·목 오후7시 수·금 오전10시 병자영성체 : 매월 마지막 목요일 차축복 : 상시 집,가게축복 : 상시
---	---	---

총신자수	미사참례자	미사참여율
1,931명	495명	25.63

☑ 전례 및 행사 안내

8월 5일(일) 9시 미사 후	전례분과 월례회의
8월 5일(일) 10:00	연령회 월례회의
8월 6일(월) ~ 8월 8일(수)	초등부 고학년 이천지구 여름신앙학교
8월 11일(토) 13:00	청소년 위원회 월례회의
8월 12일(일) 교중미사 중	초등부 첫 영성체
8월 12일(일) 교중미사 후	구역별 대청소
8월 15일(수) 11:00(교중)	성모 승천 대축일 미사 - 의무대축일입니다. - 합동미사 예물 봉헌 있습니다.
8월 15일(수) 교중미사 중	건진성사

☑ 전례봉사 안내

일시	교중미사해설	전례	안내봉사	청 소
8.5	노정옥(안 나)	신하1	신하1형제회	초지
8.12	홍순례(노엘라)	신하2	신하2형제회	무촌1
8월 청소봉사 : 즐거움의 원천 Pr.				

☑ 교무금 자동이체 계좌 안내

농협 : 233072-51-019648 천주교수원교구유지재단
※ 입금자에 "성명 + 세례명"으로 기재 바랍니다.

☑ 특별 봉헌금 안내

8월 5일	사제양성후원
-------	--------



주 님 은 하 늘 의 양 식 을 주 셧 네

드로우뮤직 뮤지컬 스튜디오 신하리 394-10 103호(경충대로2257,24) 원장 : 김효남(모니카) ☎ 694-9211 * 뮤지컬, 연기 전문학원 * 성인 피아노 레슨 www.instagram.com/mmonica_kim	안 경 박 사 CGV 맞은편 ☎ 633-6006 ※신자분 특별세일 장준희(루돌프)	송월타월 이천대리점 이천시 중리동 세람저축은행 옆 ☎ 632-5500 폰털검색 : 송월타월이천대리점 오도환(요한)·강영애(베로니카)
민내과 의원 진료과목 : 내과, 소아과, 종합검진, 수면내시경, 초음파 라운펠리스 옆 산림조합 3층 031-635-5714, 010-5365-7960 이정민 다미아노	부 산 복 집 중리동 180-6(중리천로 40) 이천성당 밑 공용주차장 옆 031-636-2253, 010-3349-6516 문희수(바오로), 김금안(마리아)	IQ 창의센터 체스&MSO(창의 사고력 게임) 사고력 수학(시매스,팩토,스쿨수학,도형) 아미초등학교 옆, 010-4830-9588 최선경 레지나

☑ 우리들의 정성

· 주일헌금	2,047,100	· 교무금	1,840,000
· 감사헌금	정혜옥 200,000		

※ 이스라엘 성지순례 접수 안내

- 대 상 자 : 본당설정 20주년 기념 성경 필사자
- 순례기간 : 11/13(화)~11/23(금)
- 접수기간 : 7/22(일)~8/31(금)
- 접수장소 : 사무실(필사노트 제출)
- 순례대상자 확정 : 9/8(일)

※ 8월 한 달간 차(茶) 봉사는 없습니다.

※ 재활용 쓰레기 분리배출 안내

1. 개인이 배출하는 재활용 쓰레기는 가정에 가져가서서 분리 배출하시기 바랍니다.
2. 단체에서 배출하는 재활용 쓰레기는 아래의 요령을 지켜주세요.
 - 캔류 : 내용물 비우고 압착하여 배출. 담배꽂초 등 이물질 넣지 말 것. 부탄가스 및 살충제 용기는 구멍 뚫어서 내용물 비우고 배출.
 - 병류 : 병뚜껑 제거 후 내용물 비우고 배출. 담배꽂초 등 이물질 넣지 말 것.
 - 플라스틱류 : 생수 또는 음료수 용기만 분리배출. 내용물 깨끗이 비우고, 다른 재질로 된 뚜껑(또는 은박지)이나 부착상표 제거후 압착하여 배출.
 - 스티로폼류 : 흰색 스티로폼만 분리배출. 부착상표 제거하고, 이물질이 많이 묻어 있거나, 타물질로 코팅된 것은 제외.
 - 종이컵, 팩 : 내용물 비우고, 한번 물로 행군 후 압착하여 배출.
 - 책자, 노트 : 비닐 코팅된 표지, 스프링 등은 제거 후 배출.
 - 상자류 : 비닐코팅 부분, 상자에 붙어있는 테이프, 철판 등을 제거하고, 상자를 풀어서 배출.
 - 위 종류 이외는 사무실로 문의하세요.

아주대학교 병원 지하2층 종교실 옆

천주교 원목실

http : //cafe.daum.net/ajou5419 //이메일:ajou5419@hanmail.net
수원시 영통구 원천동 // 구내5419 *010-3332-5419 (직통)219-5419

미사 성사	주일	10 : 30 아주홀(지하 1층)	성체 조배 실 (종교실 옆) - 24시간 개방
	목요일	17 : 30 종교실(지하 2층)	장례식은 본당에 의뢰하시고 불가할 시
	봉성체 병자성사	주일, 목요일(오후 3시30분 부터 시작)	연락처 : 010-3332-5419
	고해성사	미사 전, 후	원목신부 : 류희구 안셀모신부(상주안함) 원목수녀 : 유 아가타 수녀(상주안함) 09:00~17:00 면담, 방문(월,수요일 휴무)

복음 : 요한 6,24-35

“선생님, 그 빵을 늘 저희에게 주십시오.” 하자, 예수님께서 그들에게 이르셨다. “내가 생명의 빵이다. 나에게 오는 사람은 결코 배고프지 않을 것이며, 나를 믿는 사람은 결코 목마르지 않을 것이다.”

♥ 미사가 가장 큰 기도입니다. 하느님의 현존을 느끼고 그리스도의 몸을 내안에 모심으로 생명을 얻는 것입니다. 미사에 참례하시기를 기다립니다.

※ 환자복, 링거 줄, 휠체어 그대로 오세요.

♥ 다음 주 전례는 김 지란(데레사)님입니다

♥ 수술 전에 병자성사를 원하시는 분은 미리 원목실로 연락해주시기를 바랍니다.
(지하2층 종교실 옆 천주교 원목실)

♥ 병자성사, 대세와 봉성체는 미리 봉사자나 수녀님께 신청해주세요.

♥ 입원하신 신자 분들은 원목실로 연락주시면 수녀님과 봉사자들이 방문하시고 기도 도와 대화로서 함께 해줍니다.

♥ 복음 단상 : 오늘 복음에“그러면 무슨 표징을 일으키시어 저희가 보고 선생님을 믿게 하겠습니까? 무슨 일을 하시렵니까.” 오천 명을 먹인 기적 뒤에 지금 또 표징을 요구하고 있습니다. 아무것도 모르지만 사람들은 예수님께 ‘그 빵을 늘 저희에게 주십시오.’ 하고 청합니다. 이 사람들은

예수님께서 의미하는 하늘의 빵을 알아듣지 못하며, 만나보다 좀 나은 지상의 양식으로 여기고 있을 따름입니다. 예수님께서 그들을 살리기 위해 파견된 하느님의 아들이라는 의미는 전혀 모르고 있습니다. 그래서 예수님께서 다시 분명히 당신 자신을 밝히십니다.

“내가 생명의 빵이다. 나에게 오는 사람은 결코 배고프지 않을 것이며, 나를 믿는 사람은 결코 목마르지 않을 것이다.” 생명의 빵이신 예수님은 생명의 갈증을 채워줄 수 있는 유일한 분이십니다. 구원에 대한 허기를 충족시키기 위해 예수님께로 가야합니다. 예수님께로 가는 것은 예수님을 믿는 것과 같습니다. 하느님의 아드님께로 향하는 것 즉 신앙의 행위는 하느님을 향한 삶의 방향을 굳게 정하는 것입니다.

신앙인을 자처하면서 예수님께 모여온 우리들도 주님의 뜻이 무엇인지, 주님께서 어떤 분이신지 깨닫지 못한 채 자신의 필요를 채우기 위해서만 이 자리에 있는 것이라면, 오늘 복음에 나온 사람들과 다르지 않습니다. 그렇다고 낙담하지 않아도 될 것입니다. 예수님께서 그들에게 당신께서 어떤 분이신지를 계속해서 가르쳐주십니다. 신앙은 깨달음입니다. 깨달음을 얻을 수 있도록 내 삶의 방향을 하느님께로 향하도록하고, 말씀을 들으려는 노력을 계속해나가야 할 것입니다. 아~멘

하느님께서 우리와 함께 계시다. (마태 1,23)

	미 사 시 간	안녕성당 (성 요한 마리아 비안네) 18325 경기도 화성시 효행로 592-6(안녕동) 주임신부 : 장 유 (스테파노) 총 회 장 : 최주현 (요한사도) 연령회장 : 김덕진 (요셉)010-8885-4130 사 무 실 : ☎ 225-0909, FAX : 225-2535	<ul style="list-style-type: none"> • 성모 신심미사 매월 첫(토) 오전10시 • 성시간 매월 첫(목) 저녁미사 후 • 병자 영성체 매월 둘째(수) 오전11시부터 • 유아세례 3,6,9,12월 첫(토)저녁7시 • 축복식(집,차), 가정방문 수시접수(사무실)
주 일	학생미사 : 토요일 저녁6시 주일미사 : 오전 9시, 11시 청년미사 : 주일 저녁7시		
평 일	월요일 : 오전 6시 화, 목 : 저녁 7시30분 수, 금 : 오전 10시		

● 성모 승천 대축일 미사 안내

- 날짜 : 8월 15일(수)
- 미사시간 : 오전 9시, 11시(차량운행 있음)
- * 합동미사에물과 건축헌금 있습니다.

● 미사 시간 변경 안내

- * 흑서기로 인하여 **학생미사(토요일 저녁 6시)**는 **8월 한 달 동안 없으며**, 초/중·고등부 학생들은 부모와 함께 주일미사에 참례 바랍니다.
- 미사 없는 기간 : 8월 4일(토) ~ 9월 1일(토)
- 미사 시작 날짜 : 9월 8일(토)

● 새 가톨릭 성가집(수정보완판) 사용 안내

- * 현재 미사 안에서 사용하고 있는 가톨릭 성가집을 10월부터는 사용하지 않으며, 새 성가집(수정보완판)으로 사용하오니 미리 구매하시어 미사 참례에 지장이 없으시기 바랍니다.

● 교무금 통장 찾아가기

- * 본당 사무실에서는 개인 교무금 통장을 보관하지 않으니 개인적으로 맡겨두신 교무금 통장을 일제히 찾아가시기 바랍니다.

● 일반여정, 은빛여정 하반기 개강안내

구 분	일반 여정	은빛 여정
일 시	8월 29일(수) 매주(수) 20:00~21:50	9월 7일(금) 매주(금) 10:50~12:20
장 소	본당 교육관	본당 교육관
과 목	역사서 2	심화 마태오 복음서
대 상	모든 신자 (차량운행 없음)	65세 이상 어르신 (차량운행 있음)
수강료	30,000원 (수강비 2만원, 교재비 1만원)	22,000원 (수강비 1만원, 교재비 12000원)
신 청 기 간	8월5일(주일) ~ 8월19일(주일) 교중미사 전후 / 본당 사무실 앞	
문 의	교육분과장 (010-9171-8249)	

● 병자 영성체

- * 8월 병자 영성체는 없습니다.

● 청년 신앙교육 및 그룹나눔

- * 8월 청년 신앙교육 및 그룹나눔은 없습니다.

● 우리들의 정성

교 무 금	2,674,000
주 일 헌 금	1,640,150
감 사 헌 금	강대영 외 1명 : 150,000
후 원 금	이진수 : 50,000
미 사 예 물	760,000
합 계	5,124,151
성 소 후 원 금	0원 / 누계 : 3,885,000원
헌 화 후 원 금	0원 / 누계 : 497,000원
사 회 복 지 후 원 금	30,000원 / 누계 : 2,647,700원
건축헌금 (7/23~7/29) 합계 :2,030,000 이춘예 : 50,000, 강민서: 50,000, 이도연 : 300,000 유영찬 : 150,000 지난주일 건축헌금: 1,480,000 (2018년 누계 : 78,635,110) 봉헌해주신 분들께 감사드립니다.	

● 지난 주일미사 참례 현황

구분	토요일	주일				신자 수
	18:00	9:00	11:00	19:00	계(%)	
미사 참례자	123	108	178	74	483 29.1%	1,655

● 주일헌금과 사제양성 후원금 있습니다.

평일	월	06:00	화	19:30
	수	10:00	목	19:30
	금	10:00		
주일	토	19:30	중고등부 청년	
	주	09:00		
	일	11:00	교중미사	
		15:30	어린이	
<div>안산 성마르코 성당</div> <div>15326 안산시 상록구 일동로 6 http://cafe.daum.net/ildongcatholic</div>				
<div>주임신부: 김연관(마태오)</div> <div>총회장: 강주영(요셉)</div> <div>사무실: 502-2124</div> <div>FAX: 502-2279</div> <div>연령회장: 010-5410-8464</div>				

● 성모 승천 대축일 미사 안내

- *대축일 미사: 8월 15일(수)
-오전 9시, 11시, 오후 3시 30분-
※합동 미사예물과 사랑 나눔을 위한 헌금이 있습니다.

● 주일학교 “야외 수영장” 행사 안내

- *날짜: 8월 9일(목) 오전 8시 40분
*대상: 주일학교 초, 중, 고등부 학생 전체
*장소: 호수공원 야외 수영장
*개인회비: 5,000원
*신청: 010-8165-9986 (초등부 교감)

● 성경공부 2학기 수강자 신청 안내

- *신청비: 30,000원(교재비 포함)
*교육내용: 요 한 복 음
*접수마감: 8월 26일(주일)
*개강일: 8월 31일(금) 오전 미사 후
*연락처: 010-3055-0279 (교육분과장)

● 체칠리아 성가대 “반주자” 모집 안내

- *아름다운 하모니로 주님을 찬미는 성가대 반주자를 모집합니다. 하느님께부터 받은 귀한 재능을 봉헌하고자 하시는 교우분들의 연락을 기다립니다.
*시간: 교중 미사 반주와 평일(목) 저녁 연습
*연락처: 010-3780-8096 신형섭(베드로)

● 사랑과 배려의 생활화

- *교리실 사용 후 전등 및 에어컨을 꼭 꺼 주시기 바라며, 미사 중에는 핸드폰 전원을 꼭 꺼 주시기 바랍니다.

● 분과 및 단체 모임 안내

- *모니카: 8/5(주일) *울뜨레아: 8/8(수)
*형제회: 8/12(주일) *제대회: 8/16(목)
*꾸리아: 8/17(금)
*연령회, 평단협(짝수달): 8/19(주일)

● 축일을 축하드립니다.

- *8/7(화): 클라우디아
*8/8(수): 도미니코
*8/10(금): 라우렌시아(오)
*8/11(토): 글라라, 수산나

● 미사 참례 현황(연중 제17주일)

신자수	전입	전출	미사	참례율
1,448	3	2	453	31.2%

● 우리들의 정성(7/23-7/29)

수입		지출	
교무금	960,000	경상비	1,878,190
건축헌금	1,735,000	교구공납	1,330,000
주일헌금	1,062,700		
기타헌금	863,000		
후원금	35,000		
자선수입	28,600		
합계	4,684,300	합계	3,208,190

●전 레 : 8/12 매화 2구역, 8/19 매화3구역

●커피봉사:8/12 매화 2구역, 8/19 매화3구역

●차량봉사:8/12 양영재 루수



✪ 천주교를 알고자 하시는 분은 이웃 천주교 신자들 또는 사무실에 문의 하십시오.
예비자 교리: 주일 오전 9시 30분, 목요일 오후 8시 30분

 입신 성마리아성당 Since 2001	사무실 : 410 - 9191	미사시간안내	월	오전 6:00
	F A X : 412 - 9451		화.목	오후 7:30
	김 레오니 수녀 : 486-6454		수.금	오전 10:30
	연령회장 : 010-3070-3176		토	오후 7:00 (토요일 저녁 주일미사)
	유아세례 : 매월 마지막 토요일 태아 축복식 : 매월 마지막 교중미사 후 여행자 축복 : 사무실 문의 고해성사 : 미사 전		주일	오전 10:30 (교중) 오후 4:00 (어린이) 오후 7:00 (중.고등부/청년)

일치의! 바다의 별

주님께 정성껏! 주일 봉헌에 1차, 2차의 마음을 담아 함께 봉헌해 주십시오.

◆대입 수험생 100일 기도를 위한 준비 모임

일시 : 8/5(주일) 교중 미사 후
대상 : 수험생 부모 / 장소 : 카페 마리

◆초등부 어린이 여름 신앙학교

일시 : 8/11(토) 오전 9시 ~
대상 : 유치부, 초1, 초2학년 / 장소 : 성당

◆성모승천 대축일, 세례식 : 8/15(수)

대축일 미사	오전 10시 30분
가정을 위한 합동미사가 봉헌됩니다. 예물을 정성껏 준비하여 주십시오.	
세례식	교중 미사 중
하느님 은총 속에 세례를 받을 수 있도록 기도와 사랑으로 함께 하여 주십시오.	

◆봉사자 워크샵을 위한 2019년 본당 중점 사목 목표 선정

사목대마 : Habitare Fratres!
(시편 133편, 성가 416번)
슬로우런 : 함께 하는 믿음. 기쁨. 친교. 축복을.

◆봉사자 워크샵

일시 : 8/26(주일) 13시 ~
주제 : 우리성당(2019년 계획) 행복 만들기
우리는 뭐할까!
대상 : 본당의 모든 봉사자

◆교우와 거래 합시다

건강한미래함외과 종합건강검진(5대암) 대장항문, 유방수술 예방접종 서희석(스테파노) ☎ 414-8275 고잔우체국 맞은편	쌔소나이트 여행가방, 서류가방,백팩전문점 조원진(요셉) ☎ 475-0166 NC 백화점 맞은편 횡단보도 앞 1층	선 치 과 수요일 야간진료 (예약 접수) 원장:이재곤(에발도) ☎ 401-5404 월피현대프라자3층	우리들 가족의원 내과,소아과,피부과, 이비인후과 안재연(루카), 고민정(루치아) ☎ 407-7771 송호중앙 로테오거리	호수 카 센터 모든 차량, 엔진, 하체, 도금,판금전문 김왕희(베네딕토) 홍숙희(루치아) ☎ 401-9667 ☎ 010-5262-1354
	레노마골프 골프웨어 전문점, 의류용품,가방,신발의 김남정(마리아) ☎ 406-2100 ☎ 010-9755-5331 사동의류타운 한대점	차가네수제만두 개성만두전골&샤브샤브 무한리필. 차을희(베네딕토) ☎ 413-7722 010-7546-7502 안산25시광정롯데시네마1층	화랑축산 한우, 암돼지 전문 이지연(안젤라) ☎ 482-4635 네오빌 정문앞 601동 건너편상가	서안산노인전문병원 330병상 양 한방 HDF신장투석, 재활, 산재지정병원 최관영(비오) ☎ 010-8781-7488 고잔 아파트 옆 대일 운전학원 맞은편

교우금, 건축헌금, 감사헌금 무통장 입금안내 신협 131-002-037058(안산성마리아)

◆함께 했던 지난 한 주간

.주일 교중미사 후 '더위를 이기는 나눔의 기적'으로 300명 아이스크림을 나누었습니다.
.카페마리 봉사자(11명)님들에게 감사의 마음을 전합니다.
.성인 복사단 형제님들이 더운 날씨에도 초봉헌대를 위해서 애써주셨습니다.
.천사들의 모후 브레시디움 500차 주회가 있었습니다.
.중.고등부 학생들이 여름 신앙학교를 잘 마무리 할 수 있도록 애써주신 교사회, 착한목자회, 청소년위원회, 도움을 주신 교우님들에게 감사를 드립니다.

◆우리의 정성 (2018. 7. 26 ~ 8. 1)

주일헌금	2,773,500원 / (미사참례 : 576명)			
교우금	합 계 3,053,200,000원 (37세대)			
건축헌금	활태원	110,000	정광재	70,000
	익명	10,000	김민숙	60,000
	이두원	30,000	권종순	100,000
	이정운	106,000	익명	55,000
	서학수	100,000	양상식	100,000
	박용진	80,000	한태술	50,000
	서희석	200,000	남효근	100,000
	이경아	30,000	익명	60,000
	합 계 1,261,000원 (16세대)			
	감사헌금	0		

◆주일 준비 소공동체의 날

일 자	전례 및 청소	차 봉사
8월 5일	네오6차(김효임골롬바)	보네르빌(정하상바오로)
8월 12일	그린7차(우솔임수산나)	그린9차(유대철베드로)

주임신부: 노인빈(엑 벨 트) 총 회 장: 문민식(포 카 스) 사무실: ☎ 413-9004 팩 스: ☎ 483-6677 연령회장: 김택희(안 나) 010-3131-0689		안산 성 안나 성당 복되신 동정 마리아의 모친 성 안나	본당 미사시간 안내			
			주일미사(토)	평	월	06:00
	초종교	15:00	화		19:30	
	토요저녁	19:30	일	수	10:00	
	주 일 미 사	미	목	19:30		
	교 중		10:30	금	10:00	
청 년	17:00		사	첫토	10:00	
유 아 세 례	출수달 첫째 토요일 오후 5시 30분		성 시 간		매월 첫째 목요일 저녁미사 후	
예비신자 교리	주일 오전 9시		혼인면담, 각종축복		사무실로 신청	

● 화답송



● 성전 봉헌을 위한 묵주기도 봉헌 현황

목표단수	7월 누계	총 누계	잔여단수
2,000,000	12,494	1,853,522	146,478

● 연중 제18주일 주간 본당 일정

8/5(주일)	- 연령회(오전 9시)
8/7(화)~ 8/10(금)	- 본당 사무실 휴무(하계휴가)
8/9(목)	- 사목평의회(저녁미사 후)
8/10(금)	- 예비신자 면담(오후 7시 30분)

*성전 봉헌을 위한 2차 헌금이 매주 실시됩니다.

● 성소후원금 납부 주일입니다.

- 장 소 : 성당 1층 로비
- 교우분들의 많은 협조와 후원 부탁드립니다.

● 성모 승천 대축일 합동미사 안내

- 성모 승천 대축일을 맞이하여 본당 공동체와 모든 가정의 축복을 청하며 합동미사를 봉헌합니다. 합동미사예물은 미리 준비하시어 봉헌하여 주시기 바랍니다.
- 일 시 : 8월 15일(수) 오전 10시 30분, 오후 5시

● 중고등부 주일학교 등록 안내

- 새로이 개편된 중고등부 주일학교에서 학생들을 기다립니다. 입시와 경쟁에 찌든 학생들에게 하느님 나라의 신비와 사랑을 전하고 참된 행복의 지름길을 찾을 수 있도록 본당 주임신부와 담당교사가 노력할 것입니다. 중고등부 학생들을 두신 부모님들의 많은 관심과 협조 부탁드립니다.
- 문 의 : 담당교사 김윤영 율리엠타 010-8886-4219

● 여정 성경공부 개강

- 주 간 반 : 8월 31일(금) 오전 미사 후(예언서)
- 야 간 반 : 8월 29일(수) 오후 8시(시서와 지혜서)
- 신 청 비 : 학기당 2만원(교재비 별도)
- 신 청 : 8월 26일(주일)까지
- 문 의 : 교육분과장 김혜경 데레사(010-6345-9691)

● 사무실 휴무 안내

- 8/7(화) ~ 8/10(금)까지 사무실 휴무하오니 필요하신 업무는 미리 처리하시기 바랍니다.

● 교무금, 건축헌금 송금계좌

교무금	신협	안산성안나성당	131-002-038539
건축금	신협	안산성안나성당	131-002-038577

- 연말정산이 필요한 교무금 책정자 명의로 송금 바랍니다. 단, 결산관계로 자동이체 등록이나 계좌이체를 매월 25일 이전으로 해주시기 바랍니다.

● 본당 차입 현황

총부채	토지대금	192,750,000
	신협차입	110,000,000
	계	302,750,000

● 본당 봉사 안내

일 자	내 용	담 당
8월 11일(토)	청 소	레이크 10구역
8월 18일(토)	청 소	레이크 11구역
8월	미사 안내	그리스도의 어머니
	차봉사	푸르 7구역

● 연중 제17주일 미사 참례 현황

초종교	토요저녁	교중	청년	합계
-	85	176	70	331
총신자수	1,524(566)	미사참례율	21.72%	

● 우리들의 정성(7월 26일 ~ 8월 1일)

주일헌금	1,594,000
특별헌금	774,000
교무금	2,950,000
건축헌금	서정현 20,000 이창섭 100,000
	이남식 200,000 강재민 60,000
	이상보 100,000 익 명 100,000
건축헌금 계	주 간 580,000 7월계 1,860,000
감사헌금	마순봉 100,000 구준수 100,000
	익 명 50,000
교무금은 신자의 의무입니다. 매월 주님께 감사하는 마음으로 정성껏 바쳐야 합니다. 전입 오신 분이거나 새로 책정하실 분은 사무실로 신청하시기 바랍니다.	

“내가 너희를 사랑한 것처럼 너희도 서로 사랑하여라.” (요한 13,34)

2018. 8. 05.

연중 제18주일

본당신부 : 이정훈(요셉) 총 회 장 : 권상태(안드레아) 연례회장 : 이호상(세베리오) 010-3314-9621 사 무 실 : 031) 437-7911 팩 스 : 031) 437-7912	<h2 style="margin: 0;">안산 성 요셉 성당</h2> <p style="margin: 0;">(15493) 안산시 상록구 석호로 17</p>	주일미사 토요일 19:30 성 인 09:00 교 중 11:00 청소년 17:00	평일미사 월요일 06:00 화요일 19:30 수요일 10:00 목요일 19:30 금요일 10:00
· 전입교우는 사무실에서 교적을 확인 · 정리해주시시오.		· 면담 및 준성사집,상가, 차량 축복은 미리 신청해 주십시오.	

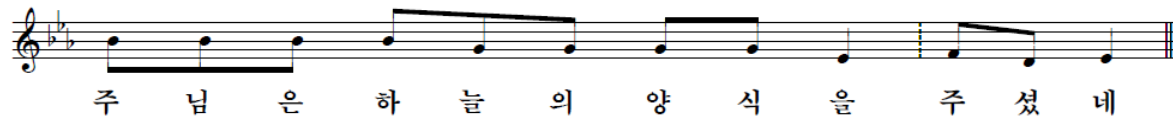

전례 및 행사

■ 미사전례 안내

- 앞으로 첫 토요일 성모신심미사는 없습니다.
- 헌금봉투는 사용하지 않습니다.
봉투 없이 각각 바구니에 봉헌합니다.
- 가톨릭성가책은 향후 3년 뒤에 개정판이 나옵니다.
이에 본당에서는 비치용으로 구입할 예정이며
개인적으로 구입하여 사용하셔도 무방합니다.

■ 초등부 주일학교 여름신앙학교

- 주 제 : 신앙의 기쁨! 어린이와 함께!
- 일 시 : 8월 11일(토) ~ 12일(주일)
- 장 소 : 명동성당 및 한국 잡월드
- 참가비 : 30,000원 (본당지원금 1인 55,000원)
- 신 청 : 8월 5일(주일)까지 사무실에 접수

■ 성모승천대축일 의무미사 안내

- 8월 14일(화) 19:30 • 8월 15일(수) 10:00
- 당일 미사 헌금 있습니다.
- 가정의 축복을 청하며 미사를 봉헌하시고자 하는
분은 합동미사예물을 봉헌하여 주시기 바랍니다.

단체 모임

- 연 령 회 : 8월 월례회의는 쉽니다
- 형 제 회 : 8/ 5(주일) 교중미사 후
- 울 뜨 레 아 : 8/12(주일) 교중미사 후
- 교회의어머니Cu : 8/15(수) 오후 8시 교리실
- 전례분과회의 : 8/ 19(금) 11:00 미사 후
- 제분과위원회 : 8/21(화) 19:30 미사 후
- 상 임 위 원 회 : 8/22(수) 19:30

봉 사

	연중 제18주일	연중 제19주일
구역청소	8/10(금) 20시 8구역	8/19(일) 07시 9구역
안내봉사	증거자들의 모후Pr.	울뜨레아
차 봉사	형제회 2,3구역	형제회 4,5구역

봉 헌

■ 2차 헌금

- * 금주(8/ 5) : 사제양성후원금
- * 차주(8/12) : 없음

■ 지난주 수입 및 지출 (7월23일~29일)

수 입		지 출	
교 무 금	1,740,000	전 교 비	329,000
주일헌금	1,579,000	시설영선비	560,000
감사헌금	830,000	소모품비	685,000
		청소년 교육비	325,000

■ 감 사 헌 금 :

- 김재계(로 마 나) : 30,000원
- 임흥배(이냐시오) : 800,000원

■ 교구 차입금 : 82,000,000원

기 타

월/일	19:30	09:00	11:00	17:00	30(%)
7/29	65	101	150	56	372/1,239

■ 8월 성경쓰기 : 토빛기

천주교를 알고 싶은 분은 사무실 또는 이웃 교우들에게 문의해주시기 바랍니다.

		<h1 style="text-align: center;">안 성 성 당</h1> <h2 style="text-align: center;">착한 의견의 모친</h2> <p style="text-align: center;">(17588) 안성시 해산로 33</p>		본당신부: 정진만(야고보) 전교수녀: 유 데레사 손 엘리사벳 총 회 장: 최병도(베드로) 사 무 실: ☎ 672-0701 F A X: ☎ 672-1004	
미 사 시 간	토요일	19:00 [특전미사 / 가정미사]	월요일	6:00	
	주 일	6:00 / 10:30 [교중] / 19:00 [청년]	화 / 목	19:00	
	예비자교리	주일 9:00	수 / 금	10:00	

■ 성모승천대축일 미사 안내

일시: 8월15일(수) 6:00 / 10:30 / 19:00

※이날은 의무대축일이므로 반드시 미사에 참례하셔야 합니다.

- 1 성모승천대축일 합동미사에물은 각 구역, 반으로 봉헌해주세요.
- 2 제대꽃 봉헌은 사무실에서 접수받습니다.

■ 8월 외방선교후원회원 미사 안내

일시: 8월8일(수) 10:00 미사

■ 2019년 부활세례반 예비신자 모집 안내

입교식: 8월19일(주일) 교중미사

문 의: 선교분과장 ☎010-2373-2289

■ 성경필사 노트 제출 안내

성경을 완필하신 교우분은 성경필사노트를 8월19일(주일)까지 사무실로 제출해주시기 바랍니다. (1회 이상 완필자 포함)

■ 이번주, 특별헌금 안내

목적: 교구 사제양성비 지원 특별헌금

■ 단체모임 및 회합 일정

8/07(화): 사회복지분과, 성령기도회

8/10(금): 성체조배회

8/11(토): ME쉐어링: 연령회, 성체조배회

8/12(주일): 선교분과, 성심회

■ 우리들의 정성

[연중 제17주일] 7월24일(화)~7월29일(주일)

주일미사참례	931명/3,156명(29%)
교 무 금	6,690,000원
주 일 헌 금	3,603,400원
감 사 헌 금	190,000원

※빈첸시오회 회비 입금계좌※

(신협)131-017-623720/안성성당(빈첸시오회)
매주 목요일, 빈첸시오회 회합(저녁미사 후)

성모회 액젓 판매 안내

새우젓 오젓은 물량 부족으로 공급불가하며 주문은 각 지역(지역장)으로 신청가능합니다.

새우젓(육젓)	2kg	70,000
	1kg	36,000
멸치액젓	9kg	39,000
	4.5kg	20,000

※ 직원(사무원) 채용 공고 ※

자격조건: 세례받은지 3년 이상 된 신자,
회계처리 및 PC(한글,엑셀) 가능자
제출서류: 이력서, 자기소개서, 교적사본, 가족
관계증명서, 본당신부추천서(타본당)

※등기접수 가능하며 제출하신 서류는 돌려드리지 않습니다.(자세한 사항 사무실로 전화 문의)

매주 화요일은 <소공동체의 날>입니다. 집, 가게, 자동차 축복은 사무실에 신청하십시오.
교무금 자동이체 계좌번호는 <신협 131-016-240209, 예금주: 안성성당> 입니다.



안중노동자성당

ANJUNG ST. JOSEPH CHURCH

<http://cafe.daum.net/yochurch>

우) 17933 경기도 평택시 안중읍 안중로 131번길 37 < Fax 681-1860 >

주임신부 : 김승부 (프란치스코)
전교수녀 : 니콜라, 아셀라
유치원수녀 : 요한보스코, 살레시아
총 회 장 : 이규용(바오로)
연령회장 : 박상기 (시몬)
☎ 010-3795-3849
사 무 실 : ☎ 681-2702
수 녀 원 : ☎ 681-2701
유 치 원 : ☎ 681-2705-6

구 분	미사시간	대 상	전신자 실천사항	알 림
주 일 미 사	토	오후 3:00	1. 평일미사 주 1번 이상 참석 2. 전신자 고해성사 월 1회 <u>전신자 생활지표</u> 1. 구역, 반 활성화 2. 청소년 신앙생활 활성화	유아세례 3.5.9.11월 네 번째 (토) 16시
	주일	오후 7:00		매주(목) 오후 19:50~21:10
		오전 7:00		매주(금) 오전 10:50~12:00
		오전 10:30		매주(토) 오후 17:30~18:30
		오후 7:00		매주(주일) 오전 08:50~10:10
매월 첫 번째 토요일	오전 10:00	성모신심미사		봉 성 체
평 일	<월:06시> <화, 목:19시> <수, 금:10시>			매월 1회 셋째 목요일, 금요일

☑ 전례 및 봉사

일 시	해설자	1독서자	2독서자	봉사지역
8월 5일 07:00	신광남	문명준	양윤정	
8월 5일 10:30	이귀선	설경수	이인형	현화2
8월 12일 07:00	이희정	유재천	박혜숙	
8월 12일 10:30	이인형	이병호	이춘섭	현덕

◎ 주보접기 : 8월 11일(토) 동신2,3차구역

☑ 특별헌금

일 자	헌금 사용처
2018. 8. 5.(주일) 연중 제18주일	사제양성 후원

☑ 성모승천 대축일 미사안내

성모승천 대축일	8/14(화)	19:00 (특전)	소성당
	8/15(수)	07:00 10:30	소성당 대성당

※ 대축일 합동미사에물은 성당 입구에 비치된 예물봉투에 「구역, 성명(세례명), 봉헌금액」을 정확히 작성하시어, 미사 전 봉헌함에 봉헌 해 주시고, 아울러 연말정산 소득공제 혜택이 필요하신 분은 교무국 책정자 성명과 동일하게 기재 해 주시기 바랍니다. 또한, 제대 꽃 봉헌 하실 분은 사무실로 접수 하시기 바랍니다.

☑ 본당 「전신자 성경 잔치」안내

- 주 제
- 「“보라, 내가 세상 끝 날까지 언제나 너희와 함께 있겠다.” (마태28,20)」
- 일 시 : 9월 9일(주일)
- 참가신청 대상자 : 전신자 (초,중고,성인,가족,단체)
- 성경범위 : 4복음서
- 종목 : 성경경시, 성경암송, 성경필사
- ☞ 성경필사 제출기한 9/30

※ 우리 교우 여러분의 많은 관심과 참여 바랍니다.

☑ 미사 및 모임

소공동체위원회	8월 7일(화) 19시미사후	회합실
평단협위원회	8월 8일(수) 19시	회합실
청소년위원회	8월 9일(목) 19시미사후	회합실
빈첸시오회	8월 10일(금) 10시미사후	회합실
소공동체봉사자모임	8월 12일(주일) 교중미사후	교리실

- 8/5(주일) 연령회 모임은 없습니다.
- 8/4, 11, 18(토) 3주간 어린이 미사는 없습니다.

☑ 「가족미사」안내

- 일시 : 8월 18일(토) 19시 미사
- 장소 : 소성당
- 초,중고생 가족을 위한 미사 지향으로 봉헌되오니, 교우 여러분의 많은 미사 참석 바랍니다.

☑ 성경필사 제출 안내

- 본당 성경잔치와는 별도로 성경 신·구약을 필사하신 분들에게서는 8월 26일(일)까지 기일 준수하시어 본당 사무실로 제출 하시기 바랍니다.

☑ 송탄지구 초등, 중고등부 여름신앙학교

<ul style="list-style-type: none"> 주제 「그리스도인의 새 생활」 장소 : 속리산 알프스 수련원 	
< 초등부 > 8/9(목)~8/11(토) 2박3일 초등3-6학년	< 중,고등부 > 8/12(주일)~8/14(화) 2박3일 중고등부
준비물 및 세부사항은 해당 교사에게 문의 바랍니다.	

**휴가철 개인 가정 휴가 일정에도
주일미사는 꼭 참례 하시어, 하느님의 은총
함께 하시길 바랍니다.**

☞ 전국 피서지 인근 성당은 7월 매일미사 182쪽에
안내 되어 있으니 참조 바랍니다.

“ 우리는 지금 온 세상에 복음을 전하러 갑니다 ”

주임신부 : 이정재 (베드로) 사 제 관 : (031)774-6037 사 무 실 : (031)774-6038 F A X : (031)774-6039 총 회 장 : 010-3737-2881 연령회장 : 010-3589-7279	<h1 style="margin: 0;">양 동 성 당</h1> <h2 style="margin: 0;">(성 이시도로)</h2>	<table border="1" style="width: 100%; border-collapse: collapse;"> <tr> <td rowspan="4" style="writing-mode: vertical-rl; text-align: center;">미 사 시 간</td><td>토요</td><td>둘째주 평화의집 오후 4시</td></tr> <tr> <td>주일</td><td>오후 7시 본당미사</td></tr> <tr> <td>주일</td><td>오전 10시 30분 교중미사</td></tr> <tr> <td></td><td>까리따스수녀회(수원관구) 1,3주 오전 7시</td></tr> <tr> <td rowspan="3" style="writing-mode: vertical-rl; text-align: center;">평 일 미 사</td><td>평일</td><td>오전 10시 수, 금</td></tr> <tr> <td></td><td>오후 7시 화, 목</td></tr> <tr> <td></td><td>글라라수도원 목 오후 5시</td></tr> </table>	미 사 시 간	토요	둘째주 평화의집 오후 4시	주일	오후 7시 본당미사	주일	오전 10시 30분 교중미사		까리따스수녀회(수원관구) 1,3주 오전 7시	평 일 미 사	평일	오전 10시 수, 금		오후 7시 화, 목		글라라수도원 목 오후 5시
미 사 시 간	토요	둘째주 평화의집 오후 4시																
	주일	오후 7시 본당미사																
	주일	오전 10시 30분 교중미사																
		까리따스수녀회(수원관구) 1,3주 오전 7시																
평 일 미 사	평일	오전 10시 수, 금																
		오후 7시 화, 목																
		글라라수도원 목 오후 5시																

◆ 2018년 8월 5일 연중 제 18주일 ◆

오늘의 성구 : 나에게 오는 사람은 결코 배고프지 않을 것이며,
나를 믿는 사람은 결코 목마르지 않을 것이다. (요한 6,24-35)

❖ 공지 사항

• 2차 헌금

8월 사제양성을 위한 헌금이 있습니다.

• 미사참례 때 지켜봅시다.

- 성당 들어오시기 전 핸드폰 점검하기
- 미사시간은 늦지 않게 오셔서 앞자리부터 앉기
- 미사 후 묵상하시는 분들을 위해 조용한 분위기에서 나가주시기 바랍니다.
- 무더운 여름 날씨지만 단정한 복장으로 미사에 참례하여 주시기 바랍니다.

❖ 미사·전례

• 성모승천대축일

- 일시: 8월 15일(수) 10시 30분
- 미사예물: 가정 합동 미사로 봉헌 되오니 미리 준비해 주시기 바랍니다.

❖ 행사·모임

- 8월 사목회의: 8월 26일 미사 후
- 레지오낮반: 매주 금요일 미사 후
- 레지오저녁(직장)반: 매주 화요일 오후 5:30
- 성가대: 매주 목요일 미사 후 연습

• 소공동체 구역별 모임

고 송: 매월 둘째 일요일
 계 정: 매월 첫째 일요일
 단 석: 매월 둘째 일요일
 삼산1(1반): 매월 셋째 수요일
 삼산1(2반): 매월 첫째 일요일
 삼산2: 매월 셋째 월요일
 석곡(1반): 매월 셋째 금요일
 석곡(2반): 매월 둘째 목요일
 쌍 학: 매월 넷째 금요일

【주일 전례 및 주보·청소봉사구역】

주 일	구 역	주 일	구 역
8월 5일	석 곡	8월 12일	단 석

*전례담당 구역은 독서 및 신자들의 기도를 미리 준비하시기 바랍니다.

*청소담당구역은 청소를 깨끗이 해주시고 전등확인을 꼭 확인해 주시기 바랍니다.

【주일 차량봉사】

주일	성명(세례명)	연락처
첫째 주	안재선(사도요한)	010-5301-0746
둘째 주	박천식(대건안드레아)	010-2570-4529
셋째 주	가민현(펠릭스)	010-4720-9581
넷째 주	김상용(마르티노)	010-9272-3266
다섯째 주	염 총(사도요한)	010-8704-7752

【우리들의 정성】

* 주일헌금	-----	638,000원
* 2차 헌금	-----	329,000원
* 교 무 금	-----	540,000원

♡여러분의 정성에 감사드립니다♡

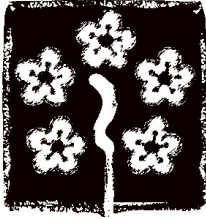

아름다운
양성성당
Yangseong Catholic Church

◎ 주 일 : 오전 10시
 : 저녁 7시 30분

◎ 화, 목요일 : 저녁 8시

◎ 수, 금요일 : 오전 10시

◎ 토요일 저녁 : 저녁 8시

주 임 신 부 : 한성기 마티아

사 목 회 장 : 홍사학 프로렌시오(010-3756-0477)

연 령 회 장 : 오세준 대건안드레아(010-5234-5169)

경기도 안성시 양성면 만세로 631 ☎ 672-0890

☑ 금주는 사제양성 및 성소후원을 위한 2차헌금 있습니다.

☑ 본당 전신자 식사 안내

- 일 시 : 8월 12일(주일) 교중 미사 후
- 장 소 : 교육관

☑ 성모승천 대축일 미사 안내

- 일시 : 8월 15일(수) 오전 10시 미사
- 가정합동미사로 봉헌됩니다.

※ 가정합동미사 예물봉투는 성당 입구에 비치되어 있습니다. 이날 참석이 어려운 교우는 미리 사무실로 접수하시기 바랍니다.

☑ 본당 미사 시간 변경 안내

구분	8월 31일 까지	9월 1일 부터
주일	오전 10시 저녁 7시 30분	오전 10시 30분
월	없음	새벽 6시
화, 목	하계 : 저녁 8시 동계 : 저녁 7시 30분	저녁 7시 30분 고정
수, 금	오전 10시	오전 10시
토요일 저녁	하계 : 저녁 8시 동계 : 저녁 7시 30분	저녁 7시 30분 고정

☑ 모임 공지

일 시	단 체 명	장 소
8월 5일	소공동체 연령회 복사단	교육관 성 당 교육관
8월 12일	본당 전신자 식사	

☑ 9월부터 차량운행 시간표가 변경됩니다.

1호차	2호차
성 당 출발 9:20	성 당 출발 9:20
도곡리 승차 9:30	필산리 승차 9:30
성 당 도착 9:35	성 당 도착 9:35
방신1리 승차 9:40	삼암1리 승차 9:40
방신2리 승차 9:43	속 말 승차 9:43
중 터 승차 9:48	명목1리 승차 9:45
성 당 도착 9:50	덕봉리 승차 9:48
	성 당 도착 9:50

▶ 차량운행 봉사자

8월 5일	임재원, 오민근, 주영한 (3조)
8월 12일	정운길, 한경선, 이용욱 (4조)
8월 19일	정지석, 이봉길, 오형택 (1조)
8월 26일	김윤배, 배종웅, 오세준 (2조)

▶ 청소 구역

날짜	구 역	날짜	구 역
8/10	필산리	8/24	동항리
8/17	방신리	8/31	덕봉리

※ 우리들의 정성 (7월 23일 - 7월 29일)

주일헌금	계 : 853,000
교무금	계 : 610,000 정용애, 이규영, 박창환, 권영목, 정지석, 박성근
감사헌금	계 : 100,000 이순자
성소후원금	계 : 50,000

함께 기도해 주세요

· 정운길 프란치스코 - 항암치료	· 김만수 안드레아 - 디스크 수술	· 양경희 요안나 보스코 - 항암치료
· 전호원 베로니카 - 원인없는 고열	· 임지연 - 공황장애	· 이봉만 아녜스
· 권우진 17세 - 간암 말기	· 심이수 레오 - 척추 측만증	· 박기순 마리아 - 수술회복 중
· 이문자 마리아 - 허리 디스크 통증	· 정선아 - 유방암 항암 치료 중	· 이규태 루카 - 팔꿈치 통증
· 신규진 - 심근경색, 뇌경색	· 최윤채 5세 - 안구치료 중 (실명위기)	

천주교를 알고자 하는 분은 이웃 천주교 신자 또는 사무실에 문의하십시오.

미 사 시 간	주 일	오전 6시 30분 10시 30분 (교중미사)	 천주교 수원교구 양수리성당 (성 요한 세례자) (우편번호) 12584 양평군 양서면 상촌길 20-15	2018년은 본당 사랑의해 본당신부 유해원 다니엘 총 회 장 김진형 베드로 연령회장 이원표 베드로 (010-9016-1413) 사 무 실 ☎ 775-3005 F A X ☎ 775-3006 카페 : cafe.daumnet/Yangsuristjb
	토 요 일	오전 10시 성모신심미사 매월 첫째 주 오후 4시 어린이미사 없음 오후 6시 30분 토요일 저녁 주일미사		
	평 일	월 오전 6시 30분 화 / 목 오후 7시 수 / 금 오전 10시		



☞ 여름 신앙학교 물놀이 캠프

- 대상 ; 주일학교 등록한 유치부~초등 1,2학년
- 일시 : 8월 14일 오전9시 집합
- 장소 ; 화도 푸른 물 쉼터(물놀이장)

☞ 성경 필사 노트 제출 공지

- 신 . 구역 성경을 개인적으로 완필하신 분들은 8월 30일까지 사무실로 제출하시기 바랍니다.
- 제본 하실분 연락주세요.(010-8871-7939)

☞ 예비신자(부활절 세례) 입교 공지

10월 21일 교중미사 중에 있을 예비신자 입교식 예정입니다. 새로운 교우를 맞이하는 큰 자리가 될 수 있도록 교우분들의 많은 선교 부탁 드립니다.

☞ 울뜨레아 공지

이 지미(젼마) 자매님이 8/9~8/12까지 꾸르실료 교육에 참가합니다. 주님과 함께하는 교육이 되도록 교우 여러분들의 많은 기도 부탁드립니다

☞ 연중 제18주일 / 성가 번호 안내

입당	봉헌	성체	파견
473	217. 220	156. 187.172	18

☞ 주일미사 봉사 안내 * 감사합니다.

봉사일	봉사 뵈례시디움과 신비
오늘	정의의 거울, 고통의 신비
다음 주일	사랑하올 어머니, 영광의 신비

☞ 성전청소 안내 * 감사합니다

봉사일	봉 사 구 역
8월 4일(토)	6구역
8월 11일(토)	1구역

☞ 오늘 주일/특별헌금 : 사제양성 후원금

☞ 봉헌에 감사합니다. (7월 23일~7월29일)

주일헌금	1,938,000
부채상환/특별헌금	400,000
교무금	4,755,000

☞ 부채 잔액 : 190,000,000원정

<봉헌금을 보내실 계좌들입니다>

- * 교무금 계좌: (농협) 231068-51-059182
 - * 부채상환 계좌: (농협) 231068-55-000100
 - * 사회복지 후원 계좌: (농협) 355-0004-0113-63
- =>예금주는 (재)천주교 수원교구 유지재단입니다.

☞ 본당의 모임들을 기억해 주세요

월	상임위원회	매월 첫째,셋째 주일 아침 8시
예	본당 전체 봉사자 교육	마지막 주일 교중미사 후
	1구역 형제회 : 첫째 주일 교중미사 후	2구역 형제회 : 셋째 주일 교중미사 후
	3,4구역 형제소공동체	셋째 주일 교중미사 후
	5,6구역 형제소공동체	셋째 주일 저녁 7시
모	연령회	첫 주일 교중미사 후 연도
	성모회	마지막 주일 교중미사 후
	울뜨레아	둘째 주일 교중미사 후
	꾸리아	넷째 주일 교중미사 후

예비신자 교리시간		 (성김대건안드레아) 용인시 처인구 양지면 남평로 64번길 8 http://cafe.naver.com/yangjiddk 사무실 338-3374 FAX 338-6980 현령회장 : 017-205-8887 총회장 :김병규베드로 주임신부 :조영오 도미니코사비오	미 사 시 간			
주일 09:00			토	19:00 (초,중,고,청년)	월 06:00	
고해 성사	미사15분전			화	19:30	
병자영성체	매월첫금.토		주일	08:00	수 10:00	
유아세례	홀수달첫토19:00			10:30 (교중)	목 19:30	
가정,상가,차축복 :상 시				금	10:00	

이번 주 특별 헌금 - 사제 양성
다음 주 특별 헌금 - 없습니다

사무실 휴무

8.7(화)-8.10(금)까지 사무실휴무입니다.

성모승천대축일:8.15(수)-가정합동미사

미사 시간	준비 사항
08:00	합동예물, 헌금
10:30	

•성전 뒷편에 마련된 예물 봉투를 미리 준비 하셔서 구역, 반, 봉헌자, 봉헌액을 정확히 기재하시기 바랍니다

•당일, 뒷편에 준비된 예물 바구니에 미사전 미리 봉헌하시기 바랍니다.

2학기 여정 성경공부 개강

- 개강일 : 8.27(월) 10:00~12:00
- 문 의 : 010-4067-6963
- 접 수 : 7.29(주일)부터~

과정	과 목	수 강 료
은빛	심화 탈출기	월10,000원 (교재비별도)
일반	마태오복음서	월20,000원 (교재비별도)

교적 정리

•구역장, 반장님들께서는 전출(이사)자, 거주미상자, 출가한 자녀들의 교적을 정리하여 주시기 바랍니다.

교무금 자동이체 납부

- 신 협 - 131-001-040206
(재) 천주교수원교구 양지성당

모임

- 소 공 동 체 : 8.5(주일) 교중미사 후
- 성 소 분 과 : 8.5(주일) 교중미사 후
- 복 사 자 모 회 : 8.11(토) 17:00
- 제 대 회 : 8.12(주일)교중미사 후
- 성 모 회 : 8.12(주일)교중미사 후
- 대 건 형 제 회 : 8.12(주일)교중미사 후
- 선 교 분 과 : 8.12(주일)교중미사 후

성당청소

- 이번 주 (7.28 토) : 서촌 2 구역
- 다음 주 (8.04 토) : 송 문 구역

우리들의 정성

- 주 일 헌 금 1,893,100원
- 2 차 헌 금 637,000원
- 교 무 금 3,760,000원
- 감 사 헌 금 250,000원

용인 그린 농약사	들꽃 펜션	에띠엠 & 에띠모 (보정숙곳) (가밭)	신원 부동산
마평동 동부 파출소 옆 중자.모중.비료.농약 송철재(베드로)이향수엘리스(사베폰) 031)336-4202	장소대관 (세미나.모임.요리.음악등) 위치:평창리 이인송(디모테오) 010-4310-7500	허리아프신분, 탈모고민, 하지정맥,다리지림,다이어트. 무료상담,무료시착 지사장:조효은(까리파스) 010-3641-8864	신원아침도시 상가 정숙영 (체라) 010-7187-7744

2018년 8월 5일		<div></div> <div><h1>양 평 성 당</h1><h2>(성 정하상 바오로)</h2><p>우) 12555 양평군 양평읍 해오름길 25</p><p>사무실 : 771-2071, FAX : 771-4152</p><p>yangpyeong@casuwon.or.kr</p><p>cafe.daum.net/ypch</p></div>		미 사 시 간	
연중 제18주일				월	오전 6시
주임신부 : 노성호 요한보스코				화·목	오후 7시 30분
총 회 장 : 박병진 안드레아				수·금	오전 10시
본당수녀 : 도 마리노엘				토	오후 4시(어린이)
김 마리프랜		오후 7시 30분(학생)			
연령회장: 전용찬 요한		주일	오전 8시 30분		
연락처: 010-9908-1389			오전 10시 30분(교중)		
			오후 7시30분(청년)		



☑ **오늘 2차 헌금 지향은 사제양성입니다.**

☑ **어린이 미사가 없습니다.**

- 일시: 8월4일(토)~9월1일(토)
- 주일학교 교리 방학으로 인하여 토요일 오후4시 어린이 미사가 봉헌되지 않습니다.

☑ **중,고등부 주일학교 여름신앙캠프**

- 일시: 8월10일(금)~8월11일(토)
- 장소: 용문학생수련장(자체 프로그램 진행)
- 문의: 김유리 켄마(010-9027-2839)

☑ **성모승천대축일 세례식**

- 8/15(수) 10시30분. 16명
- 세례를 준비하시는 예비신자 분들을 위해 많은 기도 부탁드립니다.

성모 승천 대축일 미사안내

- 미사시각 : 8/14(화) 19:30 (특전)
 8/15(수) 08:30 10:30
- 성모승천대축일 미사에는 합동미사예물이 봉헌됩니다.
합동미사예물 봉투에 봉헌자는 꼭 교무금 납입자 이름으로 봉헌해 주십시오.

☑ **성경필사 축복장 안내**

8월말까지 제2대리구에 추천된 성경필사본에 대하여 필사증이 발급된 교우들에게는 교구장 축복장이 수여됩니다. 성경필사를 마치신 교우들께서는 8월 19일(주일)까지 성경 필사본을 사무실로 제출해 주시기 바랍니다.

☑ **우리들의 정성 (7/23-7/29)**

연중 제17주일	4,106,000
2차 건축헌금	1,547,000
교무금	7,313,100
계	12,966,100

☑ **전례 및 청소**

전례		청소	
8/5	2지역 강해(전수,성덕)	8/10	8지역 오빈, 신애 덕평, 공흥
8/12	8지역	8/17	9지역 백안, 창대, 대흥

♣ 75주년 본당의 날 기념 기차 성지순례 ♣

- ▶ 일시: 2018년 10월 14일(주일)
- ▶ 장소: 해미 순교 성지(서산시)
- ▶ 대상: 전 신자, 예비신자 및 가족
(선착순 500명)
- ▶ 참가비: 성인 20,000원
 초, 중, 고 15,000원
 본당지원 30,000원
- ▶ 현황: 7/29(일) 기준 460명 접수되었습니다.

☑ **성당에서는....**

- 성당은 하나님의 지성소로서 미사성제가 거행되는 거룩한 장소입니다. 그러므로 신자들은 성당에서 바른 자세로 전례에 참여하여 합당한 예절을 지켜 나가야 할 것입니다.



교무금 납부계좌 131-010-587718(신협) 양평성당(예금주) (입금하실 때 성명을 꼭 기재해 주십시오)

미사시간안내		 <p>천주교 수원교구 여주성당 Yeosu Catholic Church</p> <p>주임신부 : 백승현(야고보) 전교수녀 : 김 바르바라, 박 가시미로 유치원수녀 : 이 아네스 (우편:12622) 경기도 여주시 우암로 5 (하동)</p>	<p>유아세례 : 수시 접수</p> <p>사무실 : 885-2031</p> <p>수녀원 : 884-2463</p> <p>유치원 : 886-1278</p> <p>총회장 : 이주현 이레네오 (010-5302-5484)</p> <p>연령회장 : 고종일 그레고리오 (010-6340-3444)</p>
월	오전 6시		
화목	오후 7시		
수금	오전 10시		
토	오후 6시(초,중,고)		
주일	오전 7시 오전 10시30분(교중) 오후 7시		



- ◆ 금일은 사제양성 특별헌금이 있습니다.
(사용처 : 사제양성비)

- ◆ 2019학년 대입수능 100일 기도
- 일시 : 8월 7일(화) ~ 11월 14일(수)
 - 참석대상 : 수험생 부모
 - 장소 : 성체조배실 오후 8시
 - 연락처 : 조카타리나(010-6735-0878)

- ◆ 초등부 복사단 복사학교
- 대상 : 초등부 복사단 14명
 - 일시 : 8월 8일 ~ 9일(1박 2일간)
 - 장소 : 어농성지
 - 참가비 : 7만원(본당지원 35,000원)
 - 통장번호 : 신협131-019-561692(여주성당)

- ◆ 초등부 고학년 여름신앙학교
- 일시 : 8월 13일 ~ 15일(2박 3일간)
 - 대상 : 초등 3 ~ 6학년 (40명)
 - 장소 : 한마음수련원 (의정부교구 양주시)
- ※ 교우분들의 많은 기도 부탁드립니다.

- ◆ 성모승천대축일 미사안내

14일(화)	저녁 19:00
15일(수)	07:00, 10:30

- 성모승천대축일은 의무축일로 총 3대가 가정합동미사로 봉헌되오니 가급적 빠짐없이 참석하시기 바랍니다.
- ※ 가정합동미사예물 봉헌 있습니다.

- ◆ 은총시장 휴무 안내
- 일정 : 7월 27일(금) ~ 8월 30일(목)

- ◆ 바오로산악회 8월 산행
- 일시 : 20일(월) 오전 8시 30분 출발
 - 장소 : 용문산(양평) 1,157M
용문사 계곡피서 및 산행

- ◆ 일반여정 성경공부 개강 안내
- 일시 : 28일(화) 오전 10시
 - 장소 : 신교리실

- ◆ 은빛여정 성경공부 개강 안내
- 일시 : 31일(금) ~ 오전10시 미사후
 - 장소 : 지하식당

- ◆ 8월 제단체별 월례회의
- 전례분과 : 월례회의 없습니다.
 - 교정사목 : 14일(화) 오전 11시
 - 울뜨레아 : 15일(수) 오후 7시
 - 꾸리아 : 18일(토) 오후 1시
 - 평단협위원회 : 월례회의 없습니다.
 - 함께길벗 : 25일(토) 오전 10시 ~
 - 제분과위원회 : 월례회의 없습니다.
 - 소공동체 : 월례회의 없습니다.

- ◆ 차단기 리모컨은 구입하였으나
본당스티커 미부착 차량이 많습니다.
사무실에 오셔서 본당스티커를
발급받으신 후 차량 전면 좌측하단에
부착하고 주차장을 이용 바랍니다.

- ◆ 미사예물 신청은 1일전(24시간 기준)
까지만 신청 받습니다.
- 당일 접수 및 전화접수 받지 않습니다.

- ◆ 차량운행 봉사자 안내

주일	봉사자
8/12	운전 : 이영우힐라리오, 전진규요한 안내 : 천추경안나(010-3394-3694)

- ◆ 2018년도 교무금 책정 현황

연도	세대수	책정세대	책정비율
2017년	1,321	545	41.2%
2018년	1,360	486	35.7%

- 신자의 의무인 교무금은 교구운영 및 교회사업, 본당운영, 자선, 선교사업에 사용됩니다.

주임신부 : 최충열 마 테 오
전교수녀 : 이진희 베로니카
총 회 장 : 문명호 시 몬
010-5773-9308
연령회장 : 정연심 아 셀 라
010-5309-1604
사 무 실 : 031) 318-9586
수 녀 원 : 031) 318-9545



연 성 성 당
(아시시의 성 프란치스코)
경기도 시흥시 연성로 39번길 8

미 주 사 시 간	청 소 년 (토)	19:30
	어 린 이	09:00
	교 중	11:00
	청 년	19:30
예 비 신 자 교 리	평 일	월요일 06:00 화,목요일 19:30 수,금,토요일 10:00
	주 일	09:20
	화 요 일	미사후

☑ 선교를 위한 목주기도 (금주 : 3,515, 누계 : 3,704,977) 선교 기도문(금주 : 293, 누계 : 2,835,309) ☑

☑ 입당 : 263 / 봉헌 : 186, 201 / 성체 : 210, 251 / 파견 : 390 ☑

전례 및 행사

2차 헌금 안내

- 이번주일(8/5) : 사제양성후원금
- 다음주일(8/12) : 토지부채상환헌금

환자영성체

- 일시 : 8/9(목) 09:30부터

봉사자 임명장

	구 분	직 책	성 명	세 레 명
1	재정관리위원회	회 장	이 회 열	스테파노
2		부회장	임 중 철	사도요한
3	연령회	부회장	유 청 영	에드워드

성령세미나 교육

- 기간 : 9/13~11/1(매주 목요일)/8주간(미사후~22시)
- 장소 : 본당 성전, · 대상 : 견진성사 대상자, 일반신자
- 회비 : 20,000원(견진대상자는 사진값 추가비용 발생)
- 접수 : 토요일, 주일 미사후(봉사자), 평일(사무실)

주일학교

초등부 고학년 여름신앙학교

- 일시 : 8/13(월)~15(수)
- 대상 : 초등부 3~6학년(선착순 30명)/회비 : 50,000원
- 장소 : 강화군 내가면 바다의 별

초등부 저학년 여름신앙학교

- 일시 : 8/11(토)/성당
- 대상 : 유치부~초등부2학년(회비 없음)

교 육

교구여정 개강

- 은빛여정 : 8/30(목)/심화-호세아서, 예제키엘서
- 일반여정 : 8/31(금)/신약1 통독
- ※ 성경 경시 대회 접수 : 8/31까지(구역당 2명)

단체모임

- ☑ 성령기도회 : 매주 목요일 미사 후 평화방
- ☑ 배소라성경공부 : 매주 월요일 20:30 온유방
- ☑ 울뜨레야 : 8/6(월) 19:30 하늘식당
- ☑ 소공동체위원회 : 8/7(화) 미사 후 하늘식당
- ☑ 성소분과 : 8/9(목) 10시 온유방

봉사 및 봉헌

전례봉사

일 자	해 설	기도,헌금	독서,헌금	안내,기도,헌금
연중 제18주일 8/5	김혜진 마리나	참이슬 2	참이슬 3	참이슬 1

청소구역

	금주	차주
성전	참이슬 2	대 동
하늘식당	참이슬 3	청 구
성전화장실·주변청소, 분리수거	참이슬 1	장 현
배출터 1, 2, 3, 4층	레지오	
어르신 차량봉사(꾸리아)	성인의모후	상아탑

금주의 수입 지출 현황

	과목	금액(원)		과목	금액(원)
수입	미사에물	300,000	지출	정기예금/재건축	2,000,000
	교 무 금	1,915,000		정기예금/퇴직금	500,000
	건축헌금	570,000		교구차입금상환	1,000,000
	토지구입헌금	1,070,000		교육비 결산	-326,220
	주일헌금	1,341,000		후원금	2,348,900
	2차 헌금	730,000		일반관리비	1,737,060
	성소후원금	20,000		교구공납금	3,000,000
	사회복지	90,000			
	계	6,036,000		계	10,259,740

7/29 본당 잔액

재건축	예치금	25,000,000
	정기예금	4,000,000
퇴직금	예치금	11,000,000
	정기예금	2,500,000
토지구입헌금	자유저축통장	10,322,256
교무금,주일헌금,감사헌금 외		7,855,328
중 잔액		60,677,584

부채상환을 위해 함께해요. (127,000,000원)

방윤자	50,000	임종금	50,000	박기원	100,000	강숙자	20,000
최길순	60,000	조철목	30,000	서순임	30,000	김현옥	30,000
이용관	30,000	김종철	30,000	유화숙	20,000	이금혁	20,000
김춘식	50,000	가톨릭다이제스트	50,000				

기 타

연중 제17주일

월/일	전신자	19:30	09:00	11:00	19:30	계
		학생	성인	어린이	성인	
7/29	1747	25	55	32	148	182
						57
						499 29%

전입교우

세 대 주	전출본당	전입구역	주 소
서경석 요셉	수원/목감	성원/1	성원@ 117동 1403호

전례단원 모집

- 미사전례를 통하여 주님을 가까이 만나고 기쁨도 함께 할 전례단원을 모집합니다.
(전례위원장 심수영 프란치스코 ☎ 010-9207-0045)

“십계명은 우리가 빛을 얻기 위해 켜야 하는 첫 번째 불”

주임신부 :	인진교 요셉
	203-8689
전교수녀 :	박 리오바, 이 라자로
	203-8235
총 회 장 :	최우진 알렉산데르
	010-5222-7354
연령회장 :	010-2094-3209
사 무 실 :	203-8236
	205-1991
어린이집 :	202-6886



YEONGTONG YEONGDEOK CATHOLIC CHURCH

〒17098 경기도 용인시 기흥구 청명산로 122

http://cafe.naver.com/tytdca
E-mail:yeongdeok@casuwon.or.kr

미 사 시 간 안 내	
월 :	새벽 06:00
수 · 금 :	오전 10:00
화 · 목 :	저녁 19:30
첫주토 :	오전 10:00 (성모 신심)
토요일 :	오후 16:00 (어 린 이)
	저녁 19:30
주 일	오전 07:00
	오전 09:00 (중고등부)
	오전 11:00
	저녁 19:30 (청 년)

본당 설립 20주년 불우 이웃 돕기 2차 봉헌의 날

[미사 전 시작기도 안내]

- 오늘의 말씀(독서, 복음) 봉독
- 복음화를 위한 기도
- 우리가족 찾기도

[대입 수능생을 위한 100일 기도]

기도 시작일 : 8월 7일(화), 20:00, 수능 백일기도에 함께 할 학부모의 예비 모임을 갖습니다.
일시 : 8월 2일(목), 저녁 미사 후 마리아홀

[병자영성체] 8월 병자영성체는 쉽니다.

[성모 승천 대축일 미사 안내]

8월 15일(수), 성모 승천 대축일에는 07:00, 11:00, 19:30 세대의 미사가 봉헌되며, 14일(화) 19:30 미사는 대축일 특전 미사로 봉헌 합니다.
의무 대축일이므로 모두 미사에 참례 바랍니다.
휴가나 개인사정으로 본당 미사에 참례 할 수 없는 분은 사무실에 미리 합동미사 예물을 봉헌해 주시기 바랍니다.

[제대 꽃 봉헌] 성모 승천 대축일 제대꽃 봉헌 받습니다. 사무실에 접수 바랍니다.

[예비 신자 성지 순례]

8월 26일(주일) 은이성지

[여정 개강] 과목 : 바오로서간

개강일 : 8월 28일(화) 10:40

장소 : 마리아 홀

신청비 : 20,000원

[초등부 주일학교 “은총시장”]

일자 : 10월 20일(토)

은총시장에서 판매 할 어린이 도서 및 어린이 용품을 기부해 주시기 바랍니다.

[예비교우 입교식]

10월 21일(주일) 교중미사 중,
기도와 선교에 힘써 주시기 바랍니다.

[사무실 직원 휴가 일정]

사무원	8월 07일(화) ~ 8월 10일(금)
관리장	8월 21일(화) ~ 8월 24일(금)

[본당 설립 20주년 불우 이웃돕기]

8/5, 9/2, 10/7 봉헌 받도록 하겠습니다. 기부금 영수증 발급을 원하시는 분은 교무금 통장과 봉투를 함께 지참하시고 사무실에 납부하여 주시기 바랍니다. 7월에 내신 것은 사무실에 별도로 신청하시면 입금 처리토록 하겠습니다.

[형제 기도회]

구 역	일 시	장 소
신명한국	8.7(화) 19:30	번영회 사무실
동신구역	8.18(토) 18:00	마리아홀 회합실

[제단체 모임 및 회합]

모 임	일 시 및 장 소
성령기도회	매주 목요일, 20:00
선교분과회의	8.10(금) 10:00 미사 후
어르신분과회의	8.10(금) 10:00 미사 후
지구역장회의	8.10(금) 10:00 미사 후
상임위원회	8.10(금) 20:00
울뜨레야	8.12(주일) 교중미사 후
모든 성인의 모후 Cu.	8.14(화) 20:00
원죄 없으신 모후 Cu.	8.15(수) 11:00
목주기도의 모후 Cu.	8.16(목) 11:00
연령회월례회의	8.17(금) 10:00 미사 후
전례분과회의	8.19(주일) 교중미사 후
남성지역장회의	8.19(주일) 10:00
ME	8.19(주일) 15:00

[교중미사 봉사 구역]

08.05 연중 제18주일	예물 봉헌 보편지향기도	주공4,5구역 업타운코트
08.12 연중 제19주일	예물 봉헌 보편지향기도	쌍용 황골백산
08.19 연중 제20주일	예물 봉헌 보편지향기도	동신구역

천주교를 알고자 하시는 분은 이웃 천주교 신자를 또는 사무실에 문의하십시오.

미 사 시 간	월	06:30	영통성령성당 (그리스도의 어머니) 17103 경기도 용인시 기흥구 예현로 41 다음카페 : 수원영통성령성당 매월 첫목요일 저녁미사 후 성시간	주임 신부 : 김한철(올리아노) 보좌 신부 : 안요한(요한사도) 총 회 장 : 황수진(배 다) 연령회장 : 정갑수(요한세례자) 010-5258-7365 사 무 실 : 031-205-9441 F A X : 031-205-9442 성모유치원 : 031-273-1123
	화,목	10:00, 19:30		
	수	06:30, 10:00		
	금	10:00, 19:30		
	토	10:00		
	주일	16:00(토) 노블카운티		
		토요일 저녁 주일미사 19:30		
		09:00 (성인)		
		11:00 (교중)		
		16:00 (어린이)		
		19:30 (청년,학생)		

○ 성모승천 대축일(의무 대축일) 미사 안내

※8.14(화) : 19:30 (전야 미사)

※8.15(수) : 9:00, 11:00, 16:00, 19:30

- 제대 꽃 봉헌 접수 : 사무실

※합동미사에올 봉투는 정성껏 준비하셔서 성당
입구에 마련된 예물함에 넣어 주시기 바랍니다.

○ 오늘은 가정 주일입니다.

- 가정주일에는 온 가족이 함께 미사를 봉헌하면서
가정의 성화를 위해 기도하시기 바랍니다.

○ 오늘(8월 첫째 주일) 아나바다가게 쉽니다.

○ 전입 환영

※ 7월에 전입하신 모든 교우분들을 진심으로
환영 합니다.

○ 2018 청년회 여름 성지 순례

- 일시 : 8. 11(토) 10:00 - 23:30

- 장소 : 요당리, 수원 성지

○ 성서 40주간

- 8월 한달은 방학 합니다.

- 개강 : 9. 4(화)

○ 여정 [구약 : 오경] 신청 - 9월 시작

- 접수일자 : 7. 22(주일) - 8. 31(금) 까지

- 문의 : 교육분과장 이문순 아녜스 010-6297-4577

○ 예비신자 입교식 : 9. 2(주일), 11:00

- 예비신자 교리신청서는 사무실에 접수해주세요

- 문의 : 선교분과장 김혜경 마르타 010-5752-2852

○ 예비신자 교리 시간

요일	시간
주일반	09:30
화요일반	20:30

○ 12기 엄마랑 아기학교 모집

- 대상 : 12개월 - 48개월 * 본당 신자 우선 (선착순 마감)

- 과목 : 오르프, 아기발레, 미술, 구연동화

- 시간 : 매주 목요일 11:00 (12주)

- 첫모임 : 9. 8(목)

- 회비 : 50,000원, 사무실 접수

- 문의 : 가정분과장 한선희 레지나 010-8828-2540

○ 남성 제 192차 꾸리실료

- 일자 : 8. 16(목) - 8. 19(주일), 영성관

- 체험자 : 조성원 베르나르도

○ 수능 100일 기도 첫모임

- 일시 : 8. 5(주일) 저녁, 19:30 미사 후

- 장소 : 지하1층, 에덴방

- 100일 기도 시작일 : 8. 7(화)

○ 신, 구약 성경 완필 필사본 제출

- 제출기간 : 8. 26(주일)까지 사무실로 내주시시오

○ 모임 및 행사

청소년위원회	8.10(금), 20:00 가나안방
제분과위원회	8.10(금), 20:00 사랑방
일치의모후 Co.	8.10(금), 20:00 문화관
황금궁전 Cu.	8.14(화), 12:10 문화관
천주의 성모 Cu.	8.15(수), 12:10 엠마오방
신비체의 모후 Cu.	8.15(수), 20:30 문화관
연 령 회	8.16(목), 11:00 문화관

○ 주일미사 참례 현황 : 연중 제17 주일

*신자 수 : 4,880명

*참례자 수 : 1,226명

미사 시간	인원	미사 시간	인원
노블	78	11시	245
토요일 저녁 주일 미사	135	4시	253
9시	339	19:30	176
계	552	계	674

- 오늘은 사제양성 후원 2차헌금이 있습니다.



영통 성요셉성당

경기도 수원시 영통구 매영로 269번길 27
사무실: 206-8754 팩스: 206-8753
http://cafe.daum.net/stjosephchurch

주임신부: 이병문(야고보)
총 회 장: 황병학(요셉)
연령회장: 소옥환(마리아)
☎010-9065-9169
E-mail: joseph@casuwon.or.kr

♥성모승천대축일 미사안내♥

- 8월 14일(화) 오후 8시
- 8월 15일(수) 오전 11시
- 성모승천대축일 합동미사예물은 성전 예물함에 봉헌바랍니다.

- 금주 2차 헌금: 사제양성후원헌금
- 신약성경 통독 보충: 마태오복음~사도행전
 - 사도행전까지 통독을 마치지 못하신 분들은 8월 중에 통독을 마쳐 주시기 바랍니다.
- 성경통독 완독카드 봉헌 내용 확인

2층 로비 보드판에 개인별 통독완독카드 봉헌 현황 게시해드렸습니다. 확인하시고 빠진 부분은 완독카드 다시 봉헌해 주세요.(제단 봉헌함)
(사도행전까지 완독카드 봉헌해 주시면 됩니다)
- 일반여정 성경공부 신청: 8/22(수)까지 신청
 - 개강: 8/27(월)부터 매주 월요일 10:50,
 - 과목: 가톨릭서간과 요한묵시록
- 어르신 지혜성경공부 신청: 역사서1
 - 개강: 8/31(금)부터, 매주 금요일 10:40,
 - 신청: 8/26(주일)까지, 사무실 신청, 식사 제공
- 어린이 미사 방학 안내
 - 일정: 8월 26일(주일)까지
 - 초등부 주일학교 교리가 없습니다.
 - 주일미사는 자유롭게 봉헌하시되 어린이들은 주일미사 참여 확인사인을 받아주세요.
- 성경필사노트 제출: 신·구약 전체
 - 8월 15일(수)까지 사무실에 제출해주세요.

■ 수험생을 미사 봉헌 및 100일기도

수험생을 위한 미사는 사무실로 봉헌해 주세요.
(수험생을 위한 100일기도 모임 샘플지 참조)

■ 유아세례 안내: 8월 11일(토) 오후 5시

- 8/5(주일)까지 사무실로 신청해 주세요.

■ 8월 봉성체는 흑서기로 쉽니다.

■ 복사단 캠프: 8/13(월) 황새울관광농원

■ 교우 무이자 예탁금 봉헌 안내

성전건축으로 인한 본당 부채 상환을 위해 교우여러분의 무이자 예탁을 받고 있습니다. 은행에 예금하는 것처럼 예탁해 주시고 필요하실 때 언제든지 찾아가실 수 있습니다. 여러분의 예탁금액만큼 이자지출을 줄이고 부채상환을 앞당길 수 있습니다. 자세한 내용은 사무실에 문의 후 봉헌해 주시기 바랍니다.

■ 2018년도 교무금+건축헌금 납부 안내

하느님께 받은 은혜에 감사하는 마음으로 2018년도 교무금 및 건축헌금 봉헌에 교우 여러분의 적극적인 참여 부탁드립니다.

■ 건축헌금 봉헌에 적극 동참합시다!

교무금+건축헌금 봉헌 계좌 안내	
■ 신한	03227-12-006625(무통장)
■ 우리은행	1005-202-215040(통장)
■ 예금주	천주교수원교구유지재단 영통성요셉성당
■ 입금할 때 [보내는 분 이름]을 교무금 책정자 명의로 넣어주세요.	
■ 성소후원금	은행 또는 사무실 납부 가능

■ 지역별 청소 봉사 시간 안내

8/10	마태오 11:00	8/17	마르코 11:00
------	-----------	------	-----------

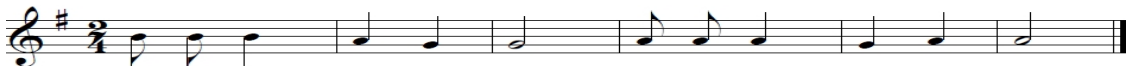

(후렴) 주 님 은 하 늘 의 양 식 을 주 셧 네.

미 사 시 간				예 절 시 간	
토	19:30 ▶ 중·고등부/일반	월	10:00	성시간	매월 첫째 목요일 20:00
	08:00 ▶ 일반	화	20:00	성모신심기원미사	매월 첫째 금요일 10:00
주	11:00 ▶ 교중	수	10:00	유아세례	짝수 월 둘째 토요일 17:00
일	16:00 ▶ 초등부/일반	목	20:00	차축복·상가·집축복	사무실에 개별 신청
	19:30 ▶ 일반	금	10:00	혼배면담	

☞ 천주교를 알고자 하시는 분은 이웃 천주교 신자들 또는 사무실에 문의하십시오.

주임신부	장 대 식 (토마스모어)	 오목천동성당 (세례자 성 요한) E-mail: omokcheon@casuwon.or.kr 수원시 권선구 삼천병마로 1563-5	미사 시간 안내	
총 회 장	김종화(베르나르도) 010-4308-7281		평 일	06:30 (월) 10:00 (수, 금) 19:00 (화, 목)
연령회장	김지홍(루치아노) 010-9093-8981		토	청소년미사 17:00
사 무 실	031) 278-7683 FAX) 278-4842		주 일	새벽 06:30 교중 11:00 저녁 19:00
유아세례	3, 6, 9, 12월 (첫 토요일 18시)			

<성모승천 대축일>

일 시: 8월 15일(수요일)

미사시간: 06:30분, 11시(2대)

(성모승천 대축일은 의무 대축일입니다.
신자분들께서는 신자단 의무를 지켜 주시기 바랍니다)

<초등부 저학년 여름신앙학교>

일시: 8/11(토) 10시 ~ 14시 (본당)

문의: 전 올리안나(010-4118-0222)

◆ 청소 및 전례

날 짜	담당 구역	
8/4 ~ 8/5	형제·자매	주공구역, 오목2구역
8/11 ~ 8/12	형제·자매	청구1구역, 영조구역

◆ 주일 미사참례 현황(7/28 ~ 7/29)

토(17시)		(06:30)	(교중)	(19시)	계
학생	일반신자				
42명	84명	168명	286명	123명	703명
					32.35%

◆ 우리들의정성 (7/24 ~ 7/29)

교무금	3,950,000	주일헌금	2,916,500
감사헌금	850,000	후원금	70,000
국기환(베네딕도) 50만원		계	7,786,500

◆ 전입을 환영합니다.

삼천병마구역	이성동(요아킴) 김혜숙(마리아) 서성원 최춘석(모이세) 정주영(마더데레사) 구자룡(요셉) 이성훈(라우렌시오) 최윤형(젤마) 박재여(마리아고렷띠) 문종일(즈가리아)
서희구역	박윤희(벨린다) 박종철(세바스찬)
우방구역	정인택(아네스)
천천구역	장태인(아오스딩)

◆ 연령회 월례회의

8/12(주일) 교중미사 후

◆ Cu.월례회의

8/14(화) 미사 후

◆ 전례분과 월례회의

8/19(주일) 교중미사 후

◆ 반주자 모집

문의: 김 마틸다 (010-4808-5258)

◆ 성경필사 제출(신약·구약)

8/31일까지 사무실에 제출바랍니다

◆ 2차 헌금

8/5(주일) 사제양성후원금

◆ 성당에서 마지막으로 나가시는 단체 및

신자분께서는 성당 내 전등과 에어컨의
전원을 꺼주시고 퇴실하여 주시기 바랍니다.

8월 초등부전례봉사자			
일자	해설	제1독서	제2독서
1주(4일)	정세훈 프란치스코	김희진 라파엘라	지서울 라파엘
2주(11일)	백진영 레지나	최유찬 요셉	백중현 펠릭스

[영어·수학 전문] EIE 고려대어학원 & 거꾸로 수학교실	
· 표현영어의 완성!	· 수학영문 올림피아드 교육!
· 원어민 수업	· 말하는 수학 즐거운 수학
· 문법, 중등 내신대비	
* 교육대상 : 초등부, 중등부 * 영어, 수학 동시 수강 혜택 원장 : 박승원 (베네딕도) ☎ 031-293-0533 (파라다이스 유치원)	

이 특 열 쇠

[디지털 도어록
A/S 대리점]

- 디지털 도어록, LED
- 비디오폰, 고무인
- 도장, 각종 보조키

오목천동 사거리
☎ 031-294-1313
010-8249-1313
한준희(요 셉)B.B.Q
고색행복점

세상에서 가장

맛있는 건강한 치킨

☎ 031-293-6446
조형섭(실베스텔)
이규희(마 리 아)한국의 맛
오모리찌개
손짜장

- 오모리김치찌개
 - 김치두루치기/갈비찜
 - 수타해물짬뽕/탕수육
- 단체예약환영
☎ 031-294-2267
010-2935-7679

· 주임신부 안 병 선 (요한사도) · 책임수녀 송 선 자 (마리젤뚜르다) · 전교수녀 김 봉 희 (마리테레시아) · 사목회장 김 유 경 (티모테오) · 연령회장 이 석 웅 (이삭)	 천주교 수원교구 오산성당 18119 경기도 오산시 가장로 727 www.catholicosan.or.kr	· 토요일 저녁 주일미사 (청소년 미사) 저녁 7시30분 · 주 일 오 전 교 중 저녁 월요일 화, 목요일 수, 금요일 오전 8시 오전 11시 저녁 7시30분 새벽 6시30분 저녁 7시30분 오전 10시
· 사무실 031-374-4010	· 사제관 031-374-5655	· 수녀원 031-374-3412 · 연령회 010-9853-5566

“가정같은 성당, 성당같은 가정”

1. 기도의 생활화
2. 말씀의 생활화
3. 봉사의 생활화 (“봉사하는 2018”)

■ 금주의 2차 헌금은 사제 양성을 위한 특별헌금입니다

■ 외방선교회 후원미사

- 일 시 : 8월 7일(화) 19:30
- 장 소 : 대성당

■ 성모승천 대축일 미사

- 일 시 : 8월 15일(수)
- 시 간 : 오전 8시 · 11시 미사
- * 가정을 위한 합동미사예물을 정성껏 준비합니다.

■ 첫 영성체식 안내

- 일 시 : 8월 15일(수) 11시 미사
- * 미사 중에 첫영성체 예식이 있습니다

■ 성령 은혜의 밤

- 일 시 : 8월 16일(목) 미사 후
- 강 사 : 오광자 비비안나
(교구말씀 봉사자)
- 장 소 : 소성당

■ 주일미사(토·일요일) 변경 안내

- 일 시 : 2018년 08월부터 변경 되었습니다.

- 토요일

미사 내용	변경 전	변경 후
어린이미사	오후 4시	저녁 7시 30분
중고등부 미사	저녁 7시 30분	동 일

- 주 일

새벽미사	06시30분	없 음
오전미사		오전 08시
교중미사	오전11시	오전 11시
청년미사	오후05시	없 음
	토요일 저녁 7시30분	변경
저녁미사		저녁 7시 30분
* 모든 미사봉헌은 대성당에서 합니다. (단,월요일 미사는 소성당 입니다.)		

■ 레지오 Pr. 단원 모집

- * Pr.별 안내 : 후보 간지 참조

■ 전기 절전에 대한 협조 안내

- 하절기를 맞아 냉방기를 적정온도로 가동 시켜 주시고 레지오와 단체는 회합 후 전원을 반드시 꺼 주시기 바랍니다.

주임신부 : ☎429 - 3848 김민호 (요셉)	<h1 style="text-align: center;">오전동성당</h1> <p style="text-align: center;">(성임치백 · 요셉)</p> <p style="text-align: center;">홈페이지 http://ojun.or.kr E-mail : ojun@casuwon.or.kr 16048 경기도 의왕시 원곡로 42 (오전동) 사무실 : ☎429 - 3801 FAX : ☎429 - 3811</p>	【미사시간】							
보좌신부 : ☎429 - 3804 김진욱 (노동자요셉)		평일	06:00	●		●		●	
10:00					●	●	●	●	
19:30				●		●			
수녀원 : ☎429 - 3802 임요한마르코, 윤데레사		주일	토	16:00 (초등부 어린이) 19:00 (중고생, 특전)					
총회장 : 010 - 2027 - 3601 조철호 (블라시오)	일		06:00						
연령회장 : 010 - 5300 - 7543 조성팔 (이나시오)			09:00						
			11:00 (교중)						
			19:00 (청년)						

◎ 새 가족 찾아 나서! ◎ 사랑으로 열매 맺자!

☑ 8월 봉사자 월례회의와 봉성체는 없습니다.

☑ 성모승천대축일 미사

- 미사일시 : 8월 15일(수) 새벽6시, 오전11시, 저녁7시
- 합동미사에물은 미사 전 성당 입구에 마련된 봉헌함에 자유로이 봉헌합니다.
- ※ 의무대축일이므로 온 가족이 함께 미사에 꼭 참여하시기 바랍니다.

합동미사에물 기부금 처리하실 분들은 성명, 세례명, 봉헌금 정확히 기재하시어 사무실로 미리 봉헌해 주시기 바랍니다.

☑ 수원 ME (매리지엔카운터) 주말

- 일 정 : 430차 8월 24일(금)~26일(주일)
431차 9월 14일(금)~16일(주일)
- 장 소 : 가톨릭교육문화관
- 문 의 : ME 대표 이용래(요셉) 010-8734-8399
윤연주(마리아) 010-8769-8399

☑ 수험생을 위한 100일 기도

- 일 시 : 8월 7일부터 매일 저녁8시
- 장 소 : 2층 대성당
- 준 비 : 기도서, 초, 묵주
- 문 의 : 강민정(로사) 010-2248-4865

☑ 각 단체 월례모임

- 상임위원회 : 8월 7일(화) 저녁미사 후, 사제집무실
- 성령기도회 : 8월 7일(화) 저녁미사 후, 성가대연습실
- 울뜨레아(환영식경) : 8월 12일(주일) 저녁6시 30분, 1층 강당

☑ 복사단 여름캠프

- 일 시 : 8월 8일(수) 오전8시~오후6시
- 장 소 : 한국외방선교회

☑ 성소후원회비 수납

- 8월 5일(주일, 오늘) 오전9시, 11시 미사 전, 후 / 2층 로비

☑ 견진교리 (10주간) 모집

✧ 어르신반

- 일 정 : 8월 16일부터 10주간 매주(목), 오전11시
- 대 상 : 65세 이상, 몸이 아프신 세례받은 신자
- 강 사 : 임요한마르코 원장수녀님

⊕ 2차 봉헌

- 이번 주일 : 8월 5일(연중 제18주일) 사제양성 후원금
- 다음 주일 : 8월 12일(연중 제19주일) 본당 시설현금

✧ 첫영성체 부모반

- 일 시 : 8월 18일부터 10주간 매주(토), 오후1시 30분
- 대 상 : 첫영성체 부모교육 받은 신자
- 교 재 : 「여기에 물이있다」 - 성물방 구입
- ※ 견진교리 접수문의 : 교육분과장 010-4439-0822

☑ 전례 봉사 구역

일 정	전례봉사구역	
	09:00	11:00
연중 제18주일 (8/5)	모란구역	목화구역
연중 제19주일 (8/12)	동백 1구역	동백 2구역
성모 승천 대축일 (8/15)	-	동백 3구역

☑ 교구 성경전치 참가자 모집

- 일 시 : 10월 14일(주일) 오전9시 30분
- 내 용 : 성경경시대회, 성경암송대회
- 대 상 : 본당 전 신자 (가족)
- 과 목 : 4복음서 (※ 예상문제집, 암송카드 있음)
- 참가문의 : 교육분과장 010-4439-0822

☑ 청소 봉사 구역

담당 날짜	1층 강당 (교리실, 구역함)	지하 교리실 (로비)
8/6 (월)	무궁화구역	모란구역
8/13 (월)	목화구역	동백 1구역

☑ 우리들의 정성 (7/26~8/1)

- 교무금 8,590,000원
- 주일헌금 (2차 포함) 5,673,100원
- 감사헌금 1,600,000원
- 시설헌금 5,600,000원
- 후원금 1,000,000원

※ 감사헌금, 시설헌금, 후원금 봉헌자 명단은 가족지 4면에 게재합니다.

오전동성당 교무금계좌 농협 301-0152-5142-71 (재) 천주교수원교구유지재단 (※ 교무금납부자로 입금바랍니다.)



오포성당

성 정하상 바오로

주임신부 황선기 마티아/총회장 김길주 아벨

12798

광주시 오포읍 양벌로 331-26

T. 767-1820 / F. 767-1821

E-mail. opo@casuwon.or.kr

연령회장 이종임 마리아

010-2538-5921

성사 및 교리			미사 시간	사무실 근무시간	전례안내 · 청소
고해성사	미사 30분 전	토	19:30 (청소년)	09:00 - 22:00	8 / 11 1구역
성시간	첫 (목) 20:00	주일	08:00 / 11:00	07:00 - 16:00	8 / 18 2구역
성모신심미사	첫 (토) 10:00	월	06:30	휴무	8 / 25 3구역
병자성사	수시로	화.목	19:30	15:00 - 22:00	9 / 1 4구역
병자영성체	둘째 주 금요일	수.금	10:00	09:00 - 16:00	9 / 8 5구역

♣ 8월부터 오포성당 사무장님으로 오신

내종구(사무엘)사무장님 진심으로 환영합니다.

성모승천대축일 미사 안내(의무 대축일)

8월 15일 (수) 8시 / 11시

주님께 우리의 가정을 지켜 주시기를 청하며 가정 합동 미사로 봉헌됩니다. 예물은 현관 입구의 준비된 예물봉투에 담아 사무실 함에 봉헌하여 주시기 바랍니다.

◆ 교구 성경공부 개강

- * 과정 : 은빛 * 과목 : 심화(욥기와 코헬렛)
- * 수업일시 : 8월 31일(금)부터 10:40~12:00
- * 수강비 : 10,000원 (교재비 본당지원)
- * 문의 및 접수는 사무실

◇ 성경 필사노트 제출

신·구약 성경 완필자에게는 교구 성경 잔치시 '교구장 성사필사 축복장'이 수여됩니다. 완필 노트를 8월 12일(주일)까지 제출해 주십시오.

♣ 주간 미사 참례 현황(7/23~7/29) (신자수 1,354명)

평일	월	화	수	목	금	계
	18명	50명	66명	40명	56명	230명
주일	토요일	08:00	11:00	계	참여율	
	98명	168명	210명	476명	35.1	

◎ 함께 기도해 주세요.

박금조(데레사) 곽길남(예로니모)

주님의 은총으로 힘과 용기와 치유를 얻도록 환우들을 위해 기도드립니다.

☑ 본당 재정 현황(7/23-7/29)

1. 운영비 현황

(금액 : 원)

전주잔액	수입	지출	현재잔액
31,574,904	6,789,000	7,135,533	31,228,371

2. 우리의 정성 및 수입

연중 제17주일		주일 헌금	1,768,000
		부채상환금	546,000
교무금	2,325,000	기타수입	935,000

▶ 건축헌금 : 215,000원

조세일 90,000 김재복 15,000 정은희 50,000

임문순 30,000 홍소연 30,000

▶ 청소년 여름캠프 후원금 : 1,000,000원

3. 지출 내역

과목	금액	비고
신협차입금	5,000,000	
전교비	303,400	
예비신자교육비	643,800	
소모품비	57,850	
차량유지비	50,000	
수수료수선비	227,800	
통신비	74,190	
시설영선비	264,000	
임차료	190,000	
이자비용	324,493	
계	7,135,533	

☑ 2018년 오포성당 여름캠프 안내

• 일시 : 2018. 8. 8(수) 08:00~16:00

• 장소 : 여주 썬밸리 워터파크

• 대상 : 주일학교 초, 중 고등부학생

후원금은 5일(주일)까지 받습니다.

♣ 독서와 복음 합송

8월부터 모든 미사 시작 전(약 10분)에 당일 독서와 복음을 신자분들과 함께 읽습니다.



주님은 하늘의 양식을 주셨네

교무금 이체 계좌: 신한 131-015-530744 (재)천주교수원교구 오포성당

2018년 사목 방침 : 우리는 하나님의 작품입니다. (에페 2, 10)

<div>주임신부 : 윤병진(아고보)</div> <div>본당수녀 : 안 요한</div> <div>신 프란치스코</div> <div>유치원수녀 : 양 세자요한</div> <div>사 무 실 : ☎ 482-2981</div>	<div>와동 (일치의 모후) 성당</div> <div>안산시 단원구 사세충열로 2길 14</div>	<div>미</div> <div>사</div> <div>시</div> <div>간</div>	주일	09:00 (일 반) 11:00 (교 중) 16:00 (청소년)
			월	06:30
			화,목	19:30
			수,금	10:00
			토	19:30 (청 년)

여름철 주의사항

- ☞ 무더운 여름철입니다. 건강관리에 신경 쓰시고, 전례시 옷차림에도 각별한 주의를 기울여 주십시오.
- ☞ 여름철 성당 내,외부의 전기 및 비품관리에도 늘 확인해 주십시오.
- ☞ 휴가철에도 주일미사는 꼭 봉헌합시다

☑ 이번 주일은 사제양성을 위한 2차 헌금이 있습니다.

☑ 성모승천대축일 미사 안내

- 일 시 : 8월 15일(수) 9시, 11시 미사
- ※ 가정을 위한 합동미사로 봉헌됩니다.

☑ 성전재건축을 위한 바자회 물품 기증 안내

- 일 시 : 10월 21일(주일)
- 품 목 : 의류, 가전, 생활용품 (사용가능한)

☑ 청년회 여름 캠프

- 일 시 : 8월 18일(토) ~ 19일(주일)
- 장 소 : 가평 (청경원 펜션)
- 참가비 : 40,000원

☑ 여정 성경공부 개강 안내

- 일 시 : 8월 27일(월) 10시부터
- 과 목 : 모세오경2
- 접 수 : 사무실

☑ 성당 청소봉사

- 8월 11일(토) - 연립 2, 5구역
- 8월 18일(토) - 연립 3, 4구역

☑ 미사 안내봉사

- 8월 12일(주일) - 찬송하올 동정녀 Pr.
- 8월 15일 (수) - 은총의 모후 Pr.
- 8월 19일(주일) - 신비로운 장미 Pr.

☑ 구역별 차량 안내봉사

- 8월 12일(주일) : 와동 3, 4구역 형제회
- 8월 19일(주일) : 와동 5, 6구역 형제회

☑ 신,구약성경 완필을 하신 분은 사무실로 가져다 주시기 바랍니다.

☑ 이번 주 모임 안내

- 평신도단체협의회 : 8월 5일(주일) 10:00
- 소공동체위원회 : 8월 5일(주일) 12:00
- 제분과위원회 : 8월 5일(주일) 12:00

☑ 성전재건축을 위한 신립금을 정성껏 준비하셔서 사무실로 봉헌해 주십시오.
(봉헌액, 기간 자유로이 결정)

성전 재건축을 위하여 !

- ① 함께 기도하고 마음을 모으고
- ② 1구좌(100만원), 2구좌(200만원)
3구좌(300만원)에 참여합니다.

☑ 우리들의 정성 (7월 23일 ~ 7월 29일)

정성에 감사합니다		
교 무 금		3,395,000
주 일 헌 금		2,818,500
감 사 헌 금		100,000
후 원 금		39,000
합 계		6,352,500
건 축 헌 금	송기창(요한)	1,000,000
	성대현(가브리엘)	100,000
	김규범(아네스)	40,000
	익명	500,000
	김현옥(엘리사벳)	50,000
	최보옥(가밀라)	100,000
합 계		795,736,933



주임신부 : 문 상 운 (알베르토) 사제관 : ☎ 477-0542 사무실 : ☎ 477-0541 F A X : ☎ 477-0544 연령회 : 010-7515-2055	<h1 style="text-align: center;">왕곡성당</h1> <p style="text-align: center;">주보성인 : 유대철(베드로)</p> <p style="text-align: center;">437-020 경기도 의왕시 왕곡동 사천2길 9</p>	* 미 사 시 간 *	
		주 일	평 일
		10:30 15:00 (어린이미사) 19:30	월요일 06 : 00 화 · 목 19 : 30 수 · 금 10 : 00 토요일 19 : 30



주 님 은 하 늘 의 양 식 을 주 셧 네

- ◆ 특별헌금(2차) 안내
 - 이번 주일(8월 5일) 사제양성, 성전봉헌
 - 다음 주일(8월 12일) 성전봉헌
- ◆ 제2대리구장 주교님 사목방문
 - 일 시 : 8월 12일(주일) 교중 미사
 - 집 전 : 문화중(요한세례자) 주교님
- ◆ 성모승천 대축일(의무 대축일)

천주의 성모 마리아께서 하늘나라로 올림을 받으신 것을 기념하고, 하느님께 감사와 찬미를 드리는 날입니다.

 - 일 시 : 8월 15일(수) 10:30시, 19:30시
 - 합동 미사 예물 봉헌 있습니다

기부금 영수증 발급 받을 분의 이름과 금액을 정확하게 적어서 봉헌하시기 바랍니다.
- ◆ 초등부 여름 신앙 캠프
 - 일 시 : 8월 11일(주일)
 - 장 소 : 안양 종합운동장 수영장
- ◆ 중·고등부 여름 신앙 캠프
 - 일 시 : 8월 18일(토) ~ 19일(주일)
 - 장 소 : 가평
- ◆ 청년부 여름 신앙 캠프
 - 일 시 : 8월 18일(토)
 - 장 소 : 가평
- ◆ 소공동체 봉사자 월례회의
 - 8월 7일(화) 저녁 미사 후
- ◆ 꾸리아 월례회의
 - 일 시 : 8월 14일(화) 저녁 미사 후
- ◆ 반주자 모집
 - 주일 저녁미사(19:30) 반주자 모집합니다
 - 신청 : 사무실 또는 청년회장
- ◆ 성가 번호(8/5 ~ 8/10)

	일	월	화	수	목	금
시작	2		403	82	147	421
봉헌	512 217		211	205	213	220
성체	166 197		159	176	183	498
파견	64	446	29	56	143	441

- ◆ 8월 환자 영성체는 없습니다.
- ◆ 소공동체 말씀나누기(2층 교리실)

구 역	요 일	시간
1 구역	첫째 주 목요일	11:00
2 구역	둘째 주 토요일	10:30
3 구역	둘째 주 토요일	11:00
4 구역	셋째 주 목요일	14:00
5 구역	셋째 주 금요일	11:00
6 구역	둘째 주 월요일	14:00
7 구역	셋째 주 수요일	13:00
8 구역	둘째 주 화요일	10:00

◆ 8 월 구역별 청소 담당구역

4구역	1구역	2구역	3구역	형제 2지역
유아실 성전외자	제단전체	다목적실 만남의방	화장실	성전바닥

◆ 우리들의 정성 (7/23 ~ 7/29)

교 무 금		2,720,000원
주일헌금	1 차	559,000원
	2 차	1,770,000원
건축/감사헌금		1,100,000원

- ◆ 감사/건축헌금

김은미50,000/강희표100,000/이원우100,000
박원희100,000/익명50,000/김민정700,000
- ◆ 신축금으로 각 가정 1년 수입의 1개월분을 봉헌합니다

"갯등이"는 신부님이라는 의미의 "갯을 쓴 등불"이라는 뜻으로 박해시대 때 왕립 교우들이 사용하던 은어

요 일	미 사 시 간		천주교 갯등이 왕립 성당 (원죄없이 양태되신 복되신 동정마리아) 주임신부 : 박 전 동(요 셉) 총 회 장 : 문 성 기(스테파노) 본당수녀 : 송엘리사벳, 이보나 연령회장 : 최중면(요아킴)010-9048-7782 18332 경기도 화성시 봉담읍 왕림1길 71 사제관: 227-2810 수녀원: 227-2811 사무실: 227-6678 F A X: 227-6679
월	오전 6시 30분		
화, 목	오후 7시 30분		
수, 금	오전 10시		
토요일	오전 10시 오후 4시 (어린이)		
주 일	아침 6시 30분 10시 30분(교중미사) 저녁 6시(학생, 청년)		

“나를 믿는 사람은 결코 목마르지 않을 것이다.” (요한 6, 35)

5일(주일)	6(월)	7일(화)	8일(수)	9일(목)	10일(금)	11일(토)
연중 제 18주일 사제양성 특별헌금 연령회 월례회의 성소분과 회비수납	고학년 캠프 꽃동네연수원 2박 3일 성령 기도회	사무실 휴무(필요하신 업무는 미리보시기 바랍니다.)				저학년 물놀이 하피랜드 성모 성심회
12일(주일)	13(월)	14일(화)	15일(수)	16일(목)	17일(금)	18일(토)
연중 제 19주일 소 공동체 위원회 자비의모후Co.2시	성령 기도회		성모 승천 대축일 6시30분, 10시30분미사			구세주의 모친 Cu. 저녁7시

☑ 이번 주일 특별헌금 : 사제양성 특별헌금

☑ 매월 첫 주일 연령회, 성소후원회 회비수납과 회원 가입 신청을 받습니다.

☑ 성모승천 대축일 [8월15일(수)] 미사안내
 · 미사시간 : 6시30분 · 10시30분(교중미사)
 · 가정합동예물 및 대축일 헌금 있습니다.
 · 주일과 같은 의무 대축일입니다. 대축일 미사에 꼭 참여하시기 바랍니다.

☑ 초, 중고등부 주일학교 여름신앙학교 안내
 ▲. 고학년(4학년 ~ 6학년) 여름캠프
 · 일시 : 8월 6일(월) - 8일(수) 2박3일
 · 장소 : 꽃동네 사랑의 연수원(충북 음성소재)
 ▲. 저학년(유치부 ~ 3학년) 물놀이
 · 일시 : 8월 11일(토)
 · 장소 : 하피랜드(팔탄면 구장리 소재)

☑ 은빛여정 성경 공부 반 2학기 수강생 모집
 · 개강 : 8월 31일(금) 오전 10시 미사 후
 · 대상 : 55세 이상신자 · 교재비 : 10,000원

☑ 사무실 휴무 : 8월 7일(화) ~ 10일(금)
 · 사무실 업무는 미리보시기 바랍니다.

☑ 모임 및 회합
 · 연령회 : 8월 5일(주일) 교중미사 후
 · 사목회의 : 8월 7일(화) 저녁 미사 후
 · 성모회 : 8월10일(금) 10시 미사 후
 · 성모성심회 : 8월11일(토) 10시 미사 후
 · 소공동체위원회 : 8월12일(주일) 교중미사 후
 · 자비의모후Co. : 8월12일(주일) 교중미사 후
 · 구세주의모친Cu. : 8월18일(토) 저녁 7시

☑ 본당 시설 후원을 위한 감사 헌금을 봉헌 받습니다.

시설공사 금액	전주 누계	금주 누계
80,000,000원	60,732,000	60,782,000

+ 주일미사 전례 · 차량봉사 · 청소 안내 +

구분 시간	8월 05일		8월 12일	
	해설자	독서자	해설자	독서자
6시 30분	이윤실	박광현 김한순	공병호	임종신 김예숙
10시30분	권영옥	왕림 1	방용혁	왕림 2
예물봉헌 가정	당하 1구역 이종득(대전안드레이)		당하 2구역 김영익(베드로)	
차량봉사자	이경목	김영익	한상일	최중덕
성당청소	기천리		기 산	
지하청소	기 산		왕림 1	

☆ 우리들의 정성 ☆

십일조(교무금) . . . 3,170,000원
 주일 헌금 1,995,000원
 감사헌금 200,000원
 시설봉헌금 50,000원
 사회복지후원금 30,000원

주일미사 현황	신자 수	참여자 수	참석률
	1,316명	441	33.51%

천주교를 알고자 하시는 분은 본당 신부님, 수녀님 또는 사무실에 문의 하십시오.

미사시간 주 일 19:00 (토요일, 특전) 07:00 (아침 미사) 09:00 (오전 미사) 11:00 (교중) 16:00 (젊은이미사) 평 일 6시(월), 19시(화) 6시, 10시 (수,금) 6시, 19시 (목) 6시, 10시 (토요일)		 용문성당 (목주기도의 모후) 사무실 771-8181 수녀원 771-8183 FAX 771-8184 E-mail : yongmun@casuwon.or.kr (12515) 경기도 양평군 용문면 용문로 421	주임신부 : 김형준 프란치스코 전교수녀 : 정 한나 방문수녀 : 이 에티엔 연령회장 : 신영이 소화데레사 ☎ 010-6331-3894
---	--	---	--

*** 기쁨과 행복 가득한 우리 성당 ***

❖ 화답송 (연중 제18주일)



❖ 오늘의 특별헌금

- 사제양성 2차 헌금

❖ 교적정리 안내

- 8월 한 달 동안 구역장, 반장님의 교적 확인 전화, 방문 등의 문의가 있을 겁니다.
무더운 날씨에 교우분들의 많은 협조와 참여 부탁드립니다.

❖ 성모 승천 대축일 미사 안내

- 8/15(수) 오전 9시, 11시 미사 봉헌됩니다.
※ 의무 대축일인 성모 승천 대축일을 맞이 하여 가정성화를 위한 합동 미사 예를 봉헌이 있습니다.
☞ 주일 11시 미사와 동일하게 차량운행 있사오니 참고하시기 바랍니다.

❖ 세례식 안내

- 일 시: 8/15일(수) 성모 승천 대축일, 11시 미사

❖ 문희중 요한 세례자 주교님 방문 미사

- 일 시: 8/19일(주일) 11시 교중 미사

❖ 로사리오 성가대 반주자 모집

- 성가 반주를 통하여 하느님께 찬미와 영광을 드리기 위해 반주로서 희생과 봉사를 하실 반주자를 모집합니다.
- 단 장: 박애라 아가다 ☎ 010-5242-4713
부단장: 김정은 켄마 ☎ 010-9141-8679

❖ 모임

- 성 모 회 : 08월 05일 (주일) 교중 미사 후
- 성인복사단 : 08월 05일 (주일) 교중 미사 후
- 요 셜 회 : 08월 11일 (토) 오전 9시
- 연 령 회 : 08월 12일 (주일) 교중 미사 후
- 울 뜨 레 야 : 08월 14일 (화) 저녁 미사 후
- 꾸 리 아 : 08월 19일 (주일) 교중 미사 후
- 전 레 회 : 08월 21일 (화) 저녁 미사 후

❖ 청소구역 및 성작봉헌 봉사

청소	일자	8/11(토)	8/18(토)
	담당구역	요셉회	사랑의모후
성작봉헌	일자	8/12(주일)	8/19(주일)
	담당지역	온유지역	평화지역
전주 주일미사 참례		총신자 2,497명 대비 936명 37.48(%)	

▶ 환자영성체: 매월 첫 주 (수, 목요일) ▶ 성시간: 매월 첫 주 목요일 저녁 7시 미사 후 ▶ 성모신심미사: 매월 첫 주 토요일 오전 10시 ▶ 유아세례: 홀수 달 첫 주일 4시 미사 후		▶ 예비신자 교리: 주일 오전 9시 ▶ 차 축 복: 토요일 저녁미사 후 ▶ 집/가게 축복: 수,금 10시 미사 후 ▶ 혼배: 1달 전 신청	* 우리들의 정성 * · 교 무 금 : 4,960,000원 · 감 사 헌 금 : 100,000원 · 주 일 헌 금 : 4,091,000원 * 감사헌금 - 이 프란치스코 10만원	
--	--	--	--	--

천주교를 알고자 하시는 분은 본당신부님, 수녀님 또는 사무실에 문의하십시오.

<p>주임신부 : 최범근 요한사도 총 회 장 : 신성수 사무엘 연령회장 : 정남식 요셉</p> <p>☎ 010-3790-9787</p> <p>사 무 실 : (031) 647 - 3444 F A X : (031) 692 -2782</p>	<h1>용 이 동 성 당</h1> <h2>(성 루카)</h2> <p>주 소 : 평택시 죽백3로 163 E-mail: yongi@casuwon.or.kr</p>	<p style="text-align: center;">미 사 안 내</p> <table border="1"> <tr> <td rowspan="3">주 일</td><td>토요일</td><td>오후 7:30</td></tr> <tr> <td>교 중</td><td>오전 10:30</td></tr> <tr> <td>젊은이</td><td>오후 3:00</td></tr> <tr> <td rowspan="3">평 일</td><td>월</td><td>오전 6:00</td></tr> <tr> <td>화·목</td><td>오후 7:30</td></tr> <tr> <td>수·금</td><td>오전 10:00</td></tr> </table>	주 일	토요일	오후 7:30	교 중	오전 10:30	젊은이	오후 3:00	평 일	월	오전 6:00	화·목	오후 7:30	수·금	오전 10:00
주 일	토요일	오후 7:30														
	교 중	오전 10:30														
	젊은이	오후 3:00														
평 일	월	오전 6:00														
	화·목	오후 7:30														
	수·금	오전 10:00														



2018년 전신자 여름 캠프

주제: 한마음 한뜻으로(사도 4.32)
일시: 8월 9일(목) ~ 11일(토)
장소: 홍천 APS 연수원

+ 특별헌금 안내

8월 5일(주일) 사제 양성을 위한 특별헌금

+ 미사 안내

본당 전신자 여름 캠프 기간 동안 미사가 없습니다.
일시: 8월 9일(목), 10일(금), 11일(토)

+ 상임위원회 안내

전신자 여름 캠프 신청자 사전 모임이 있습니다.
신청하신 분들은 모두 참석바랍니다.
일시: 8월 5일(주일) 교중 미사 후

+ 전신자 여름캠프 안내

전신자 여름 캠프 출발시간 및 준비 사항입니다.
일시: 8월 9일(목) 오전 9시 출발 (1호차, 2호차)
차량 배차는 게시판에 공지하여 드립니다.
준비물:미사 준비, 개인 여행용품 등

+ 성모 승천 대축일 안내

성모 승천 대축일은 의무 대축일입니다.
일시: 8월 15일(수) 오전 10시 30분 미사
합동 미사 예물 봉헌이 있습니다.

+ 복음화위원회 안내

예비자 교리반 안내입니다.
8월 5일(주일) 오전9시 종합교리
8월 15일(수) 성인 세례식(성모 승천 대축일 미사)

+ 형제회 안내

본당 차량 운행 구간 일부 변경이 있습니다.
적용: 8월 12일(주일)부터
- 본당 차량 운행 안내 게시판을 참고하여 주시기 바랍니다.

+ 전입을 환영합니다

황순하 사비나 8구역(비전 아이파크)
이석기 아오스딩 9구역(비전 푸르지오 2차)

+ 성당 청소 안내

8월	시간	구역	비고
8(수)	오전	레지오 마리아	레지오단원
12(토)	오전 10시30분	6	푸르지오1차

본당 전신자 여름 캠프로 8월 8일(수) 레지오 마리아 단원들이 본당 청소합니다.

+ 주일미사 참례 현황

전례시기	신자수	참례율(%)
연중 제17주일	1,003	306(31%)

+ 우리들의 정성

연중 제17주일	
주일헌금	1,388,000
교무금	4,550,000
감사헌금	200,000

✧ 전신자 여름 캠프 후원에 감사드립니다.
허병란 말따, 전형 미카엘, 조영덕 요셉
서애정 안나, 김태권 요아킴

집, 가게, 자동차 축복은 사무실에 신청하십시오.

교무금: 신협 131 - 017 - 799663

교무금 납부는 자선행위가 아니라 '신자들의 의무'이며, '하느님 백성으로서의 본분'입니다.

“너희는 내 사랑 안에 머물러라.” (요한 15, 9)

미 사 시 간				 <div><h1>용인성당</h1><h2>사도 성 베드로</h2><p>용인시 처인구 중부대로 1408번길 15 (17062)</p></div>	주임신부 : 윤재익 바르톨로메오 보좌신부 : 안병갑 베네딕토 총 회 장 : 방정환 토마스 010-8261-0272 연령회장 : 이영숙 체칠리아 017-212-1732 사무실 332-0001, 팩 스 336-2793
주 일	토요일 저녁 7시, 06:30, 10:00, 17:00(청소년미사)				
월	06:30	수,금	10:00		
화,목	19:00 (첫목 : 성시간 및 성체강복 - 미사 후)				
첫 토	10:00(성모신심미사)				

- 매월 구역모임, 반모임에 참여합시다!! -



전례 안내

- 이번 주일은 연중 제18주일이며 사제 양성 후원을 위한 2차 헌금이 있습니다.



본당 주임 신부님 영명축하 영적선물 준비 안내

- 윤재익 바르톨로메오 신부님 축일 : 8월 24일
- 모든 신자분들께서는 아래와 같이 정성껏 기도해주시기 바랍니다.
- 미사·영성체 5회
- 사제를 위한 기도 5회
- 묵주기도 20단



성모 승천 대축일 미사 안내 및 대청소

- 일 시 : 8월 15일(수) 오전 6:30분, 10시(교중)
- 의무대축일이오니, 미사에 꼭 참례하시기 바랍니다. (합동미사에울 준비)
- 교중미사는 국악미사곡으로 봉헌되오니, 집에 가지고 계신 국악미사곡집을 지참하여 주시기 바랍니다.
- ※ **본당 대청소 : 8월 12일(주일) 교중미사 후**
- 준 비 물 : 편한 복장
- 맛있는 점심식사 제공해드립니다.



예비신자 모집

- 주위의 좋은 이웃들을 많이 초대해 주세요. (2019년 부활대축일 세례)
- 환영식 : 9월 2일(주일) 오전 9시, 은총관 1층
- 신청 및 문의 : 사무실, 선교분과 (010-3000-2608)



성경을 기증받습니다(공동번역X)

- 예비신자 교육용으로 사용할 성경을 구합니다. 집에서 사용하지 않는 성경을 가지고 계신 분은 선교분과로 기증하여 주시기 바랍니다.



(후렴) 주 님 은 하 늘 의 양 식 을 주 셧 네.

치 크 (용인 블루키점)
 유럽중 아동복(백일~10세)
 기흥구 중동 833-1 블루키 3층
 ☎ 070-4154-0153 / 010-6726-0153
 유 주 연(바틸다)

백옥 요양보호사 교육생 모집
 백옥 요양 복지센터 방문 요양
 백옥대로 1134번길 301호
 ☎ 322-9100 / 010-3373-4032
 이인예(실비아) · 박영숙(클라라)

신승무 정령외과
 “하느님께서 보시니 참 좋았다.”
 금령로 30(김량장동 333-11)
 ☎ 336-2266~7
 신승무(요셉) · 박 연(엠마)

자연면역건강상담
 비만·자연주기법·난임
 처인구 김량장동 377-6
 ☎ 010-9916-0153
 약사 조 정 란(안젤리카)

두 리 이 비 인 후 과
 <좋은 이비인후과를 찾는 방법>
 명지대입구 이마트 맞은편 광장프라자 3층
 ☎ 334-2004
 김 영 주(안토니오)

상하복장 처인 대리점
 신규주문, 배달하실 분
 진덕로 14 (고림동)
 ☎ 010-6231-2233 / 010-4858-6652
 어 란 무(모데스타)

♥ 교무금 납부 1. 자동이체 : 신한 131-018-457995 용인성당 2. 사무실 직접 납부

2018년도 후원금 납부 안내

본당의 모든 세대는 2018년 교무금 납부 시 의무적으로 연 3만원의 후원금을 납부하셔야 합니다.

1. 납부대상 : 전 세대
2. 납부기간 : 연중
3. 후원내용 : ① 사회복지후원금 연 1만원
 ② 연령회 후원금 연 1만원
 ③ 성소후원금 연 1만원



여름 휴가철입니다. 본격적인 여름 휴가철을 맞아 교우 여러분 모두 건강에 유의하시고, 휴가지에서도 미사참례 잘 하시길 바랍니다.



무더위로 8월 병자영성체와 만나회 월례회의는 쉽니다.



모임안내

전례단	8월 7일(화) 저녁미사 후, 은총관 307호
소공동체봉사회	8월 11일(토) 저녁미사 후, 성당지하강당
울뜨레아	8월 14일(화) 저녁미사 후, 은총관 203호
연 령 회	8월 19일(주일) 오전 9시, 성당지하강당



성찬예물 봉헌

8월 5일	김량 1구역
8월 12일	김량 2구역



우리들의 정성(2018. 7. 23. ~ 7. 29.)

교 무 금	6,614,000	주 일 헌 금	3,399,000
건 축 헌 금	1,465,500	후 원 금	90,000
감 사 헌 금	안옥이 30만원		
사회복지후원	양퐁이동태탕 20만원,		

“새로 이사오신 분들 반갑습니다. 환영합니다.”

미사시간 안내			 <div>용호성당</div> <div>(성 미 카 엘)</div> <div>군포시 용호1로 2번길 47-20 (15871)</div> <div>http://cafe.daum.net/yongho4</div>	주임신부 : 이웅삼(요 셉) 보좌신부 : 박승훈(마르코) 총 회 장 : 정영렬(스텔라) 사 제 관 : 395-3934 사 무 실 : 395-3900 F A X : 395-3913 연례회장 : 010-3344-4371
주일	토 19:30 (중고등부)			
	06:00, 09:00, 11:00 (교중)			
	16:00(어린이) 19:30 (청년)			
평일	월 06:00	화 19:30		
	수 06:00, 10:00 목 10:00, 19:30			
	금 10:00, 19:30 토 10:00			
고 해 성 사	미사 30분전			
예비자교리	주일 10:00			

◆ 성모 승천 대축일 ◆

8/15(수)은 성모승천대축일로 의무축일입니다.

- 성모님 축일을 맞아 우리 가정의 평화를 위해 가정합동미사를 봉헌합니다.
- 합동미사예물은 봉헌함에 넣으시면 됩니다.
- ▶ 미사시간 : 09:00, 11:00, 19:30

■ 세례식(1.14입교자) 안내

- 세례식 : 8월12(주일) 11:00
- 종합교리 : 8월5일(주일) 10:20

■ 하절기 평일미사 장소 변경

하절기 평일미사가 지하 소성당에서 있습니다.

■ 8/5(주일) 어린이미사가 없습니다.

■ 성경 통독하실 분 신청하세요!

- 시작 : 8월16일(목) 11:00
- 장소 : 102호 교리실
- 내용 : 구약, 신약

■ 교무금 은행 납부시

교무금을 은행으로 입금하실 때는 **책임자** 또는 **교적에 있는 분** 이름으로 입금하시고, **교적에 없는 이름으로** 입금하실 때는 **사무실로** 전화주시기 바랍니다.

▶ 아녜스, 6월, 6월교무금, 8월교무금으로 입금하신 분은 사무실에 연락주세요.

■ 슬선수범 합시다.

- 레지오 회합, 각 단체 회합 후 정리 및 **선풍기 고기**
- 미사 후에 성체조배 종이거나 묵상중인 분들을 위해 **성당 안에서 담화나 친교인사 삼가 하기**

■ 모임 안내

단 체 명	일 시
파티마의 세계사도직	8/7(화) 오전10시
상임위원회	8/9(목) 오후8시
성가정의 어머니Cu.	8/16(목) 오후8시20분
구세주의 어머니Cu.	8/17(금) 오전10시50분

■ 연례회 월례회의 : 8월5일(주일) 교중미사 후

■ 전례 담당 구역

이번주	시 간	구 역	다음주	시 간	구 역
8월5일	09:00	전례부	8월12일	09:00	전례부
	11:00	당동4		11:00	당동5
	19:30	청년회		19:30	청년회

■ 청소 담당 구역

구 역	일 시	장 소	구 역	일 시	장 소
당동4	8월4일(토)	2층, 3층	당동5	8월11일(토)	2층, 3층

■ 우리들의 정성 (7. 26 ~ 8. 1)

계 정	봉헌금액
교 무 금	11,967,000
주 일 헌 금	3,726,000
감 사 헌 금	250,000
성 소 후 원 금	50,000
기 타 수 입	500,000

■ 감사헌금

1만(익명) 3만(윤현주, 손병희, 정태호) 5만(익명)
10만(최성욱) 계 : 250,000

이 번 주 (8 월 5 일) : 사 제 양 성

화 답 송

연중 제18주일

♩=40



주 님 은 하 늘 의 양 식 을 주 셧 - 네.

“오늘 성당에 처음 나오신 분들을 진심으로 환영합니다.”

2018. 08. 05.

<p>미 사 시 간</p> <p>평 일 월 오 전 6:30 화·목 오 후 7:30 수·금 오 전 10:00</p> <p>토요일 10:00(평 일) 오 후 7:30(주 일)</p> <p>주 일 오 전 6:30(새벽) 오 전 9:00(학) 오 전 11:00(교) 오 후 3:00(외국인) 오 후 7:00(청년)</p>	 <p>원곡성당 (노동자 성 요셉) 안산시 단원구 화랑로 107 3층</p> <p>본 당: wongok@casuwon.or.kr 카 페: cafe.daum.net/wongok844</p>	<p>본당신부 : 김중훈(이우구스티노) 사목회장 : 임동수(요 셉) 연령회장 : 공 석</p> <p>사 제 관 : 491-2065 사 무 실 : 491-2064 F495-2986 사목회장 : 010-6241-4328 연도연락 : 010-4230-1826</p>
--	---	---

화답송 (후렴) 주 님 은 하 늘 의 양 식 을 주 셧 네.

- 사제양성 2차 특별헌금
- 성모승천 대축일(8/15) 미사 안내
 - * 미사: 06:30, 11:00
- 예비신자 교리
 - * 시 간: 09:00 ~ (매 주일)
 - * 장 소: 6층 회의실
- 8월 병자영성체
 - * 일시: 8월 10(금) 09:00~
- 중고등부 여름신앙학교를 위해 기도해주시고 후원해주신 모든 교우분들께 감사드립니다. (중고등부 교사회)
- 수원교구 꾸르실료 교육 참가
 - * 여성 제192차 :8/9(목) ~ 8/12(일)
참가자: 최복순(리오바)
 - * 남성 제193차: 8/16(목) ~ 8/19(일)
참가자: 김동길(프란치스코)
- 울뜨레야 월례회 및 교육생 환영식
 - * 일 시: 8월 12일(일) 18:30 ~
- 2학기 성경공부 개강 안내
 - * 개강: 8월 30일(목) 저녁미사 후
 - * 과목: 예언서
- 신약, 구약, 신구약 필사노트 사무실로 제출바랍니다. (마감: 8월 19일)
 - ♥ 우수본당 시상 및 개인시상 있습니다.
 - ☞ 자세한 내용은 출입구에 게시했습니다.

- 본당 주간 행사
 - * 성 가 대 월 례 회: 8/ 5일(일) 교중미사 후
 - * 성 소 후 원 미 사: 8/ 7일(화) 저녁미사
 - * 골롬반후원미사: 8/10일(금) 오전 10시

“ 감사와 기쁨을 두배로 하느님께! ”

- 성당 청소는 매주 토요일 10시 미사 후
 - * 금 주(8/11): 1구역 * 차 주(8/18): 2구역
- 주보 봉사자
 - * 금 주: 애덕의 모후Pr.
 - * 차 주: 인자하신 동정녀Pr. / 죄인의 피난처Pr.
- 봉헌구역 금 주: 14구역 / 차 주: 15구역
- 우리들의 정성(7월 26일 ~ 8월 1일)

수 입		지 출	
미 사 예 물	500,000	보 통 예 금	1,372,000
교 무 금	4,441,000	전 교 비	441,800
주 일 헌 금	2,163,000	사 제 관 운영비	860,000
감 사 헌 금	600,000	청 소 년 교육비	-10,170
건 축 헌 금	5,482,000	청년활동지원비	200,000
기 타 헌 금	54,000	청소년활동지원비	-48,730
후 원 금	200,000	청소년행사지원비	2,141,220
성 소 후 원 금	27,000	자 선 활 동 비	500,000
사회복지후원금	40,000	후 원 금	150,000
		복 리 후 생 비	150,000
		차 량 유 지 비	1,125,480
		세 금 과 공 과	154,550
		비 품 비	2,400,000
		잡 비	116,650
		임 차 료	2,970,000
합 계	13,507,000	합 계	12,522,800

■ 주일미사 참례 인원

신자수: 2,052 참례율: 30.50%

토 요	새 벽	학 생	교 중	청 년	계
81	133	95	201	116	626

천주교를 알고자 하시는 분은 본당신부 또는 사무실로 연락 바랍니다.



천주교원삼성당
Wonsam Catholic Church

성 정하상 바오로 원 삼성 당

용인시 처인구 원삼면 고당로 16번길 13
<http://cafe.daum.net/ws1313>

주임신부 : 이 철 민 (안토니오)
총 회 장 : 김 동 성 (베 드 로)
연령회장 : 송 주 훈 (엘레지오)
010-8842-8563
사 무 실 : 031-332-3457
팩 스 : 031-332-1531
<고초골 피정의 집 예약>
선 교 사 : 010-7208-2234

† 미사시간 안내 †

월요일	06:30	토요일	15:00학생, 19:30
화 · 목	19:30	매월첫주(토)	10:00성모신심
수 · 금	10:00	주일	08:00, 10:30교중

본당 청소 · 전례 담당구역

청 소	전 례	청 소	전 례
8/4 10:00	8/5 10:30	8/11 10:00	8/12 10:30
넓 실 구 역		두 창 구 역	

특별헌금

- 8월 5일 사제양성후원금

주일학교 여름 신앙학교

- 일 시 : 8월 6일(월) ~ 8월 8일(수)
- 장 소 : 풍수원 청소년 야영장
- 문 의 : 교감 (김 라파엘라 010-9082-0125)
- 많은 관심과 기도 부탁드립니다.

미사 안내

- 8/7(화), 8/8(수) 본당미사는 없으며, 고초골 평일미사(06:30)는 정상적으로 봉헌됩니다.

성모승천대축일 (4대 의무축일)

- 일시 : 8월 15일(수) 10:30 미사
- 미사중 합동미사에물 봉헌이 있습니다. 정성껏 준비하여 주시기 바랍니다.

예비신자 모집 및 입교식

- 일 시 : 8월 19일(주일) 입교식 예정
- 많은 분들이 입교할수 있도록 권면해 주시고 기도해 주시기 바랍니다.
- 문 의 : 선교사 (한 베르나르도 010-7208-2234)

사무실 휴무

- 본당 사무장 휴가로 8/7(화) ~ 8/11(토) 사무실 업무는 없습니다.

단체별 소식 및 모임

- 연령회 : 8월 6일(월) 19:00
- 성가단 : 8월 8일(수) 21:00
- 상임위원회 : 8월 9일(목) 저녁미사 후

- 자모회 : 8월 11일(토) 14:30

- 성모회 : 8월 12일(주일) 09:00

- 요아킴회 : 8월 12일(주일) 교중미사 후

사무실 소식

- 전입오신 가정은 교패와 차량 스티커를 사무실에서 수령하시기 바랍니다.
- 집축복, 차량축복 신청 바랍니다.

지난주 재정 현황

7/23(월)~7/29(주일)

주일헌금	1,615,000
교 무 금	900,000
장기수선기금	300,000
성소후원금	55,000
사회복지후원금	15,000

지난주 미사참례 현황

7/23(월)~7/29(주일)

평일	월	화	수	목	금
	34	79	47	57	49
주일미사 참례자 : 373명 / 총 890명 (41%)					

고초골 피정의 집 소식

- 최주교님과 함께하는 월례피정(일일피정)
 - 일 시 : 8월 13일(월) 09:00 ~16:30
 - 장 소 : 고초골 피정의 집
 - 주 제 : 휴가철(힘이 있는 삶을!)
 - ※ 많은 관심과 신청 부탁드립니다.
- 고초골 피정의 집 다녀가신분
 - 까리따스 수녀회
 - 처인지구 예신생
 - 소하동성당 예신생

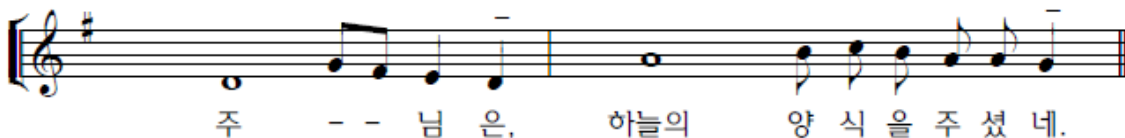

본당 교무금 및 발전후원 계좌
(예금주 : 원삼성당)
신협 131-018-695822

사회복지후원 계좌
(예금주 : 원삼성당 사회복지)
신협 131-018-695904

성소후원회 계좌
(예금주 : 원삼성당 성소후원)
신협 131-018-695884

<div>사 무 실: ☎216-4766</div> <div>주임신부: 이승남(세바스티아노)</div> <div>본당수녀: 이카르멘</div> <div>☎216-4767</div> <div>총 회 장: 김진대(클레멘스)</div> <div>연령회장: ☎010-8746-8827</div>	<div></div> <div>원천동 성당</div> <div>(성 가브리엘 대천사)</div> <div>수원시 영통구 월드컵로 95 (원천동)</div> <div>woncheon@casuwon.or.kr</div>	주일 미사		평일 미사		
		토	19:00 중고생 (토요일 저녁 주일미사)	월	06:30	
			주 일	06:30 성인	화	19:00
				10:30 교중	수	10:00
				16:00 어린이	목	19:00
19:00 청년	금	10:00				

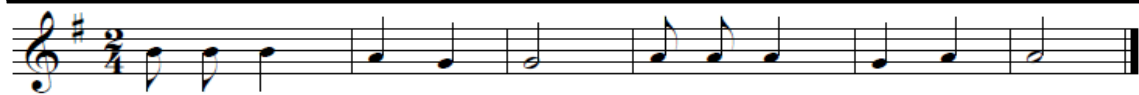

(후렴) 주 님 은 하 늘 의 양 식 을 주 셧 네.

● 본당 특별 미사 및 행사 일정

내 용	일 시
성모승천대축일 합동미사	8. 15(수) 06:30, 10:00 - 의무 대축일 미사에 꼭 참여하시기 바랍니다. - 합동미사에물은 봉투에 교무금 납부자의 성명과 세례명을 정확히 기록하신 후 성당 입구 봉헌함에 넣어주시기 바랍니다.
차 축복	8. 16(목) 19:00 미사 후 - 8. 14(화)까지 사무실에 신청
오블라따 선교수도회 후원미사	8. 18(토) 10:00 (매월 셋째 토요일)
남수단 선교 후원미사	8. 22(수) 10:00 (매월 셋째 수요일)
병자영성체	8. 30(목) 09:40 출발 - 8. 25(토)까지 구역장님을 통해서 사무실에 신청

● 주일 점심 나눔은 8월 한 달 동안 쉽니다.

● 초등부 고학년(3학년~6학년) 여름신앙학교

- 일시 : 8. 14(화) ~ 16(목) 2박3일

● 초등부 주일학교 교리 방학 - 9. 2까지

- 교리 방학기간 중에 어린이들이 주일미사에 빠지는 일이 없도록 부모님들의 각별한 신앙 교육 부탁드립니다.

청소 및 전례 봉사 구역 8/11(토) 신미주

● 단체 모임 및 회원(단원) 모집

단체명	내 용	
요셉회	8.. 9(목) 11:00	지하 8호
연령회	8. 16(목) 10:00	지하강당
레지오마리아	하늘의 문Cu. 010-8728-9760 상아탑Cu. 010-6284-3107	

● 우리들의 정성 (2018. 7. 23~7. 29)

수입 내역	금 액
교 무 금	9,335,000
주 일 헌 금	2,664,000
감 사 헌 금	270,000
건 축 헌 금 (본 당 보 수 공 사)	2,084,000
후 원 금 (주 일 점 심 나 눔)	1,250,000
성 소 후 원 금	565,000
감사헌금	100,000 박주영(레오)
	이명재(마리아)
	50,000 추연수(에스테반)
	20,000 익명
주일 점심 나눔	1,250,000 익명

● 교무금 및 주일미사 참여 현황 [2018. 7. 29. 현재]

교무금 책정 현황		주일미사 참여 현황	
총 세대	1,549세대	총 신자	3,670명
책정 세대	545세대	미사 인원	931명
책정률	35.18%	참례율	25.37%

모두를 위한 배려의 마음으로,
미사에 나오실 때에는
노출이 심한 옷이나 슬리퍼 차림은
자제하여 주시기 바랍니다!

<p>2차 헌금에 정성된 봉헌 바랍니다!</p>	<p>중앙 메디칼 약국</p>	<p>★중고차 상담★</p>
<p>⊕ 이번주일은 <사제양성후원> 2차헌금이 있습니다.</p> <p>⊕ 다음주일은 <본당 보수공사기금 마련> 2차헌금이 있습니다.</p>	<p>법원사거리 ☎ 212-2249</p> <p>약사 권세형(안드레아)</p> <p>친절한 상담 · 정확한 조제</p> <p>서울 삼성의원(원장: 이승민)</p> <p>· 진료 : 이비인후과, 소아과, 내과</p>	<p>•타시던 차 최고가 구입</p> <p>•전 차종 좋은 가격 판매</p> <p>☎상담 010-6329-9282</p> <p>대표 이균상 알렉시오(아주대 87)</p> <p>싸이카 www.cycar.org</p>

2018년 08월 05일

미 사 시 간 안 내		<div></div> <div>월피동성당</div> <div>(한 국 순 교 성 인)</div> <div>안산시 상록구 부루지성모길 6</div> <div>사제관 483-5406 수녀원 411-0631</div> <div>사무실 482-7075 팩 스 402-2106</div> <div>연령회장 : 010-4529-0132</div>	예비신자 교리시간	
토요일	18:30		주일	09:00(성인/군인)
주일미사	07:00 10:30 19:30		금	11:00(성인)
평일미사	06:30 월		토	16:30(학생) 19:30(성인)
	10:00 수.금.토(첫토)		유아세례	썩수달 둘째 (토) 17:00
	19:30 화.목		병자명성체	첫째 (목) 09:30



☑ 수험생 자모 기도 모임

- 기 간 : 8월 7일(화) 시작
- 예비모임 : 8월 5일(주일) 교중미사 후
- 장 소 : 유아실

☑ 8월 유아세례

- 일 시 : 8월 11일(토) 17시
- 준비물 : 가족관계증명서 1통
세례신청서 1부(사무실 비치)

☑ 성모승천대축일 미사 안내

- 미사시간 : 8월 14일(화) 19시 30분
8월 15일(수) 07시 00분
10시 30분
- ※ 성모승천대축일은 의무대축일입니다.
- ※ 합동미사예물을 정성껏 봉헌해주세요.

☑ 성경 필사(신·구약)노트 제출

- 제출기간 : 8월 19일(주일)

☑ 관리자 휴가

- 일 시 : 8월 6일(월) ~ 8월 10일(금)

☑ 새말지역 기금마련 물품판매

- 물 품 : 완도산 햇 다시마 9,000원
- 연락처 : 010-5670-4230

☑ 점심지역 기금마련 물품판매

- 자연산 돌미역 : 12,000원 / 6,000원
참기름 : 9,000원
들기름 : 8,000원
- 연락처 : 010-9054-3283

“가족과 함께 성경 이어쓰기”
(기간: 1월 1일부터 9월 30일)

주일미사는 신자의 의무입니다.
하계 휴가시 가까운 성당에서
미사참례하시기 바랍니다.

※ 7월 매일미사 182쪽
전국 퍼서지 인근 성당 안내 참조

☑ 감사드립니다.

주일학교 여름신앙학교와 신앙캠프를 많은 관심과 기도 덕분에 무사히 잘 마쳤습니다. 기도와 도움을 주신 모든 신자 분들께 진심으로 감사드립니다.

☑ 위원회 및 단체 월례모임

단 체 명	일 시
평단협 월례회의	8/ 7(화) 저녁미사 후
제분과 월례회의	8/ 7(화) 저녁미사 후
청소년위원회월례회의	8/14(화) 저녁미사 후
인자하신 동정녀 Cu.	8/17(금) 저녁 8시
울뜨레야 월례회의	8/18(토) 저녁 8시
전례분과 월례회의	8/19(주일) 교중미사 후
복사 자모회 월례회의	8/21(화) 저녁미사 후
상임위원회	8/23(목) 저녁미사 후

☑ 봉헌금 내역(7/26 ~ 8/1)

- 주일헌금(1차) 2,711,110원
- 주일헌금(2차) 940,000원
- 교 무 금(57명) 3,890,000원
- 건축헌금(32명) 1,115,000원

•오 늘 2차헌금 : 사제양성후원
•다음주일 2차헌금 : 건축헌금(리모델링)

교무금, 건축헌금, 감사헌금 무통장 입금안내 신협 131-002-040259(월피동성당)

천주교 수원교구 위례성데레사성당

우)13646 성남시 수정구 위례광장로 19, 아이페리온 12층
사무실 031) 698-4140. FAX) 698-4180 밴드: 위례성데레사성당

주임신부 : 박필범(야고보)
총 회 장 : 방성호(스테파노)
연령회장 : 이광복(테오도로)
010-5793-7889
성당E-mail :
changggok@casuwon.or.kr



†8월5일 연중 제18주일

▣ 금주 2차 헌금 : 사제양성 헌금

▣ 차주 2차 헌금 : 성당건축 헌금

▣ 성가번호

입당	57	봉헌	219, 213
성체	156, 197, 173	파견	18

▣ 새 성전 봉헌을 위한 성경필사

8/6 2코린 4장1절-5장10절	8/13 2코린 12장1절-13장13절
8/7 5장11절-6장18절	8/14 갈라 1장1절-2장10절
8/8 7장1절-8장24절	8/15 광복절
8/9 9장1절-10장18절	8/16 2장11절-3장14절
8/10 11장1절-11장33절	8/17 3장15절-4장20절

▣ 지역성가 일정 안내

순번	일정(매월 말일)	지역
1	18년 8월 19일	32지역 자연엔센트럴자이
2	18년 9월 30일	34지역 레미안

▣ 태중의 아기 축복예식 안내

- 일시: 8월5일(주일) 11시 교중미사 중

▣ 초등부 주일학교 방학안내

- 일시: 8월(한달간)

- 초등부 주일학교 방학으로 인해 4시미사 없음.

▣ 수능 100일기도모임 안내

- 첫모임: 8월6일(월) 9시미사 후

- 수능 100일 기도시작일: 8월7일(화)

▣ 오블라띠 후원미사 안내

- 일시: 8월10일(금) 오전 10시

▣ 주일오전 차량봉사자 모집

- 주일 오전미사 차량봉사자를 모집합니다.

- 사무실로 신청바랍니다.(7월 29일 현재 6명)

▣ 교무금 입금 계좌 안내

신협 : 131-018-510682

(예금주: 위례성데레사성당)

[입금시 꼭 납부자의 성명과 세례명을 기재바랍니다]

예) 교무/홍길동박으로, 건축/홍길동박으로, 감사/홍길동박으로

▣ 교무금.건축헌금 납부 및 책정 안내

(방문 또는 전화)

(7월29일 현재)

	책정율	납부율	미책정 세대
교무금	61.2% 755세대	56.9% 701세대	478세대
건축헌금	44.6% 550세대	42.3% 522세대	683세대

2018년도 교무금 및 건축헌금 책정바랍니다.

▣ 중고등부 주일학교 여름방학 활동안내

- 일시: 8월11일(토) 오후2시~7시

- 활동: 영화관람 및 저녁식사

- 2시까지 성당으로 오시기 바랍니다.

-문의: 중고등부 교리교사 010-2388-4752

▣ 성모승천대축일(의무대축일) 미사시간 안내

일자	미사시간
8월 14일(화)	저녁 7시 30분
8월 15일(수)	오전 9시
	11시(교중미사)
	저녁 7시 30분

- 성모승천대축일 가정합동미사에물 있습니다.

▣ 청년미사 시간변경 안내

기존 미사시간	변경 후 미사시간 (9월 첫주부터)
저녁 6시 30분	저녁 6시

† 미 사 시 간 및 예 절 시 간

주 일 미 사		평 일 미 사		고해 성사 : 매 미사 30분 전 유아 세례 : 매월 첫째 토요일 16시 (일주일 전 신청) 환자영성체 : 매월 셋째 금요일 14시 (일주일 전 신청) 성 시 간 : 매월 첫째 목요일 19 : 30 미사 후 혼 인 : 1개월 전 서류 접수 후 면담 집. 상가. 자동차 축복 : 사무실 신청 (일주일 전 신청) 병자 성사. 장례 발생시 : 사무실 연락
중.고등부(토)	저녁 7시 30분	월	오전 9시	
오 전	9시	화	저녁 7시 30분	
교 중	11시	수	오전 10시	
어린이	8월엔 미사없음	목	저녁 7시 30분	
청 년	저녁 6시 30분	금	오전 10시	
저 녁	저녁 8시 30분			

"미사 참례를 위한 발걸음 하나하나를 천사들이 세고 있습니다."(성 아우구스티누스)

주임신부 배명섭(안드레아) 보좌신부 최재현(요한사도) 총회장 박상호(대건안드레아) 010-8271-1387 연령회장 지병륜(윤호요셉) 010-8707-2800 사무실 031-269-3143~4 팩 스 031-269-1929	 <div><h1>율전동성당</h1><p>(영원한 도움이신 성 마리아)</p><p>우 16324 수원시 장안구 서부로 2162-6</p><p>카페주소 : http://cafe.daum.net/cayuljeon</p></div>	미 사 시 간	
		월	오전 6:00
		화	오후 7:30
		수,금	오전 6:00, 10:00
		목	오전 6:00, 오후 7:30
		토	오전 6:00, 오후 4:00 오후 7:30
		주일	오전 6:00, 오전 8:30 오전 10:30, 오후 7:30
<div><div><ul style="list-style-type: none">• 유아세례 : 매월 둘째 주 토요일 오후 5시 30분• 예비자 · 목요반 오전 10시, 토요반 오후 8시 30분교 리 · 목요반 오후 8시30분, 주 일 오전 9시</div><div><ul style="list-style-type: none">• 성모신심미사 : 매월 첫째 주 토요일 오전10시• 성 시 간 : 매월 첫째 주 목요일• 병 자 영성체 : 매월 셋째 주 목요일</div></div>			
하느님의 참된 진리의 가르침을 통한, “내적 새신을 이루는 공동체”			

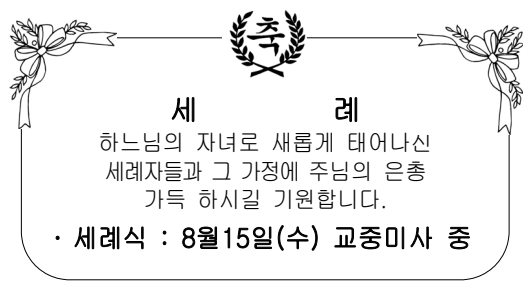
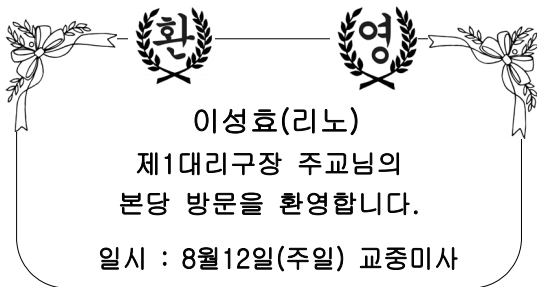

※헌화회에서 세례식 축하 꽃다발 판매합니다.

☑ 유아 세례

· 일 시: 8월11일(토) 오후 5시 30분
 해당 되시는 가정에서는 유아세례 신청서를 8월10일(금)까지 사무실에 제출바랍니다.

☑ 성모승천 대축일 미사 안내

8월15일(수)성모승천 대축일은 의무축일이며, 미사는 합동 미사로 봉헌 됩니다.
 ※미사 시간은 주일과 동일합니다.

☑ 병자영성체

8월16일(목) 병자영성체가 있습니다.
 해당 되시는 가정에서는 반·구역장님을 통하여 8월12일(주일)까지 사무실에 신청하여 주시기 바랍니다.

☑ 성우회(원로사제후원회)

· 일 시: 8월16일 셋째 주(목)오후2시 미사
 · 장 소: 대성전
 ※9월부터 셋째 주(목) 오전10시미사로 변경됩니다.
 ※비회원도 미사에 참여 할 수 있습니다.

☑ 중·고등부 여름신앙학교 관계로 8월9일(목), 10일(금) 새벽미사 없습니다.

☑ 초등부 여름신앙학교 관계로 8월18일(토) 오후 4시 어린이 미사 없습니다.

☑ 세례 예정자 일정 안내

▶ 종합교리 및 면담

· 일 시: 8/09(목) 저녁8시 종합교리
 8/10(금) 저녁8시 종합교리 및 면담
 · 장 소: 1층 교리실

▶ 세례 예식 연습 및 축하식

· 일 시: 8/11(토) 저녁 6시
 · 장 소: 예식연습(대성전)/축하식(마리아홀)

☑ 제24차 수원교구 성경잔치 안내

· 일시 : 10월 14일(주일) 09:00~16:30
 · 장소 : 효명중학교
 · 필사노트 제출: 8월19일(주일)까지 사무실

☑ 청년회 여름 MT 안내

<마음을 다하고 목숨을 다하여 그분을 섬겨라>
 · 일 시: 2018년 8월25일(토)~26일(주일)
 · 장 소: 안성 미리내 성지, 고산재 연수원
 · 참가비: 30,000원
 · 신 청: 청년회장
 류태영 프란치스코 010-7374-7227

☑ 사제양성 2차 헌금 (8/5)

오늘은 사제양성을 위한 2차 헌금이 있습니다. 정성껏 봉헌하여 주시기 바랍니다.

천주교 수원교구

은 계 동 성 당

주임신부 : 최진혁 (세바스티아노)

총회장 : 성성진 바실리오

연령회 : 010-8360-5945

사제관 : 373-2795

사무실 : 373-2794 F A X : 373-2790

(우)18487 화성시 동탄면 장주기길 11

http://cafe.daum.net/dmsrPehd

eungye@casuwon.or.kr

미 사 안 내	평일	월 화, 목 수, 금	오전 6시		성모 신심 미사 : 매월 첫 토요일 10시					
			오후 7시 30분		예비자교리		(주일) 오전 9시 30분			
			오전 10시		성시간		매월 첫 목요일 저녁미사 후			
	주일	토	오후 3시 어린이 미사(성가정미사)		병자 영성체		매월 둘째 목요일 오후 5시			
			오후 7시 (중,고등부, 토요일 저녁주일미사)		유아세례		작수달 둘째토요일 오후 4시30분			
		일			성당 청소봉사(토요일 오전 10시)					
			오전 7시 주일 아침미사		첫째주	루카, 바오로		둘째주	요한	
			오전 11시 교중미사		셋째주	마태오	넷째주	마르코	다섯째주	전신자

◆ 본당 활성화를 위한 실천목표 ◆

- 미사 참례율 30% 이상으로 높이기!
- 반모임, 형제회 적극 참여하기!
- 1인 1명 선교, 회두 권면하기!
- 1인 1단체 가입하기!

◆ 오늘은 사제양성을 위한 2차 헌금 있습니다

◆ 성모승천 대축일 미사안내

- 일시: 8월 15일(수)
- 저녁미사(특전): 8월 14일(화) 19시 30분
- 대축일 미사: 8월 15일(수) 7시, 11시
- 성모승천 대축일은 '하늘의 어머니' 성모 마리아께서 지상 생애를 마치신 다음 하늘로 불러 올라가셨다는 신앙 교의에 따라 성모님의 승천을 기리는 의무축일이므로 미사에 꼭 참례 하시기 바랍니다.

◆ 병자 영성체: 8월 9일(목) 17시

◆ 유아세례: 8월 11일(토) 16시 30분

- 신청서 작성 후 사무실로 일주일전에 신청하시기 바랍니다.(주민등록등본 지참)

◆ 소공동체 회합: 8월 9일(목) 저녁미사 후

◆ 성소후원금 안내

8월 성소후원금은 휴가관계로 8월26일(주일) 교중미사 전.후 성당 1층 로비에서 후원금 받습니다. 봉사자 ☎010-9335-0615

◆ 남동탄 성당 사무실 안내

- 교무금, 건축헌금, 미사예물 등 모든 봉헌금은 남동탄 성당 사무실(은계동 성당 맞은편 강당)에서만 봉헌 가능합니다.
- 교무금, 건축헌금을 은계동성당 자동이체로 납부 하시는 가정은 꼭 해제하여 주시기 바랍니다.

◆ 세례식 안내

- 전례연습: 8월 5일(주일) 교중 미사 후
- 종합교리: 8월 9일(목) 20시
- 세례식: 8월 12일(주일) 교중 미사 중
- 첫 고 해: 9월 9일(주일)
- 예비신자 명단 -

이름(세례명)	구역	이름(세례명)	구역
장성곤 스테파노	은계	서은하 유스티나	운암5
유찬 안드레아		이관휘 안토니오	남동탄
권혁준 야고보	운암 2-1	서광 베드로	
권혁윤 요한		김선영 데레사	
박명화 안젤로		강이라 엘리사벳	
이경숙 데레사	운암3-1	이혜미 라디아	
장채원 첼라나	구역 외		

→ 하느님 은총속에 세례를 받을 수 있도록 기도와 사랑으로 함께 하여 주시기 바랍니다.

미사참례 현황(은계동, 남동탄 성당 합계)

토 어린이	토 중.고등 부	주일 아침	교중	합계	신자 수	참례 율
방학	114	214	387	715	3,005	23%
구역 전례		8월5일:은계구역, 8월 12일: 동탄구역				



(후렴) 주님은 하늘의 양식을 주셨네.

천주교를 알고자 하시는 분은 본당 신부님, 또는 사무실에 문의 하십시오.

●미사안내● 평 일 : 새벽 6시 00분 ① 월 오전 10시 ② 수·금 저녁 7시 30분 ③ 화·목 토요일 저녁 : 오후 4시 (어린이미사) 저녁 7시 30분(은행동) 주 일 : 새벽 6시 00분(은행동) 오전 9시 (은행동교중미사) 오전 11시(단대동교중미사) 저녁 7시 30분	 은행동성가성경성당 (성기정의 보호자이신 성 요셉) 13179 경기도 성남시 중원구 금광2동 4245번지 경기도 성남시 중원구 산성대로396번길 13	주임신부 : 염 자원(메트로) 전교수녀 : 노 소피아 김 프란치스카 주임신부 : ☎ 746 - 0235 수녀원 : ☎ 746 - 0234 사무실 : ☎ 746 - 0232 FAX : ☎ 746 - 0233 총회장 : 010-9776-8338 연혁회장 : 010-4748-7429
--	--	--

성사 안내	·혼인면담 ; 수시로 ·병자영성체 : 매월 둘째 주 금(10시미사후) ·고해성사 : 매 미사 30분전 ·예비신자 교리시간 : 단대동 사무실에 문의(733-3004)
------------------	---

구역 반 모임에 적극 참여합시다!! 구역 반 활동에 적극 동참합시다!!

연중 제18주일	 주님은 하늘의 양식을 주셨네.
----------	--

◆ 미사 안내

성모승천대축일	8/14(화) 19:30 8/15(수) 09:00, 11:00
---------	---------------------------------------

※대축일 합동미사예물 봉투는 주보옆과 사무실에 있습니다. 미리 준비하셔서 봉헌하시기 바랍니다.

◆ 2차헌금 안내

이번주일(8/5)	사제양성후원금
다음주일(8/12)	장기수선금

◆ 단체 회합 안내

제분과	8월11일(토) 저녁미사후
꾸리아	8월12일(주일)9시 미사후
상임위원회	8월15일(수) 9시 미사 후

◆ 전신자 성경통독 안내

“말씀이 사람이 되시어 우리 가운데 사셨다.”(요한 1, 14)

날짜	요일	범위
8월 6일	월	시편82-88장
8월 7일	화	시편89-93장
8월 8일	수	시편94-102장
8월 9일	목	시편103-105장
8월10일	금	시편106-107장
8월11일	토	시편108-114장
8월12일	주일	시편115-118장

※ 성경을 읽는 것 자체가 기도입니다. 전신자가 참여하여 말씀으로 이루어진 성전을 지읍시다.

◆ 제2차 성경통독 및 성경공부(구역)

-일시 : 2/27(화)부터 매주 화,수,목,금 오후2시.

-장소 : 단대동 성당 성전 -강사 : 염지원신부님

※ 성경통독은 지금 여름 방학 중입니다.

◆ 성전건립을 위한 목주기도에 적극 동참 바랍니다.

목주기도누적단수(7/29현재)	7,403,838
-------------------------	------------------

◆ 성전 건립을 위해 전신자가 함께 기도하는 시간

-언제 : 매일 저녁9시 또는 10시. -기도 : 주모송
-어디에서 : 있는 그곳(가정, 일터, 거리, 차안.....)

◆ 건축 예탁금 봉헌 안내

미래를 위해 준비해 둔 여유자금 잠시 분당에 예탁해주시기 바랍니다.

1)예탁금액 : 1백만원이상. 2)예탁기간 : 6개월이상

3)이자봉헌 : 연1.5%(기부금처리)

4)예탁방법 : 사무실에 직접예탁. 또는 계좌 입금

5)예탁금 입금계좌 : 신한 131-000-902898(은행동성당)

※ 계좌 입금시 입금후 사무실로 꼭 연락바랍니다.

◆ 내자리 내가 봉헌하기(장의자 봉헌)

1인 1좌(20만원)봉헌으로 새성당 성물봉헌에 동참해주시기 바랍니다.(성물봉헌금도 기부금영수증 발급대상임)

◆ 소금 신청 안내

소금은 신안소금이며 20Kg에 17,000원입니다.

사무실로 신청해주시기 바랍니다.

※택배 배송인 관계로 소금값은 신청시 사무실에서 직접 받습니다.

◆ 개인 성경 필사노트 제출 안내

2017년 9월1일 이후에 신구약 성경 필사를 끝내신분들은 8월19일까지 필사노트를 사무실로 제출해주시기 바랍니다.

◆ 지역 물품 판매

*1지역 : 참기름, 들기름, 보리쌀 문의처 : 010-8769-5304

*4지역 : 메밀전병 문의처 : 010-2221-5036

*7지역 : 미숫가루 문의처 : 010-8937-8357

*9지역 : 쌀 문의처 : 010-8881-6339,

◆ 승합차 운행 봉사자

8월1주 (8/5)	8월2주 (8/12)	성모승천 (8/15)	8월3주 (8/19)
한태권 사도요한	김석희 안셀모	조희수 대건안드레아	김승현 안드레아
정복수 야고보	정복수 야고보	정복수 야고보	정복수 야고보

천주교를 알고자 하시는 분은 이웃 천주교 신자들 또는 사무실에 문의하십시오.

2018년 08월 05일

《연중 제18주일》

미 사 시 간		 성 요한 크리스스토모 의왕성당 경기도 의왕시 부곡중앙남5길23 (삼동 215-40) 홈페이지 : http://www.cauiwang.or.kr E-mail : uiwang@casuwon.or.kr (사무실)	주 임 신 부 김부호 베드로		
주일	09:00(일반)/11:00(교중) 19:30(학생, 청년통합)		전 교 수 녀 한 베르베뚜아		
월	06:00 수,금 10:00		유치원 수녀 김안젤라, 김콘솔라타		
화,목	19:30(첫 목요일 성체강복)		사무실	462-5000	
토	10:00(첫 주만 성모신심미사) 19:30(어린이미사, 토요저녁주일미사)		연령회장	010-3798-2752	
		전 화		사재관	462-5001 수녀원 462-5002
		F A X		462-5003	유치원 461-0255

화답송

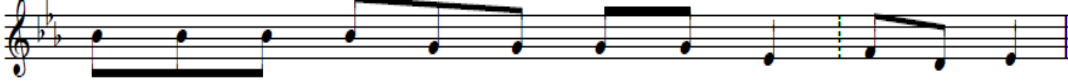

주 님 은 하 늘 의 양 식 을 주 셧 네

❖오늘

*교구사제양성후원 2차 헌금 있습니다.

●알려드립니다.

❖건진교리 & 전신자 교육
 *건진 일시:9월 9일(주일)교중미사 안에서
 *교리 일시:8/12(주일),8/19(주일),8/26(주일)
 9/2(주일), 교중미사 안에서
 *대상 : 중1~2018년도 부활 세레자
 *접수기간 : 7월15일 부터 8월12일 까지
 *문의 : 교육분과장 ☎010-7688-3653
 *접수 : 사무실 ☎462-5000

♡성모승천대축일 미사안내♡
 *일시:8월15일(수) 오전10시30분
 (※미사 중 세례식)
 *성모승천대축일 합동미사에물은
 예물함에 봉헌 바랍니다.
 *미사 중 헌금 있습니다.

❖성모승천 대축일 세레자 종합교리

*일시:8월14일(화) 저녁 미사 후,
 *장소: 교리실,

❖중고등부주일학교 여름신앙학교 일정

*일시 : 8월11일(토)~12일(주일)
 *대상 : 중1~ 고3 *장소 : 성당
 *신청및문의:중고등부교감(☎010-3671-3823)

❖초등부 주일학교 교사모집

*자격:세례 받은지 3년 이상, 청년, 기혼
 성인 누구나 환영합니다
 *문의:사무실,주임신부님(☎031-462-5000)

❖성모승천대축일 맞이 대청소

*일시 : 8월12일(주일) 교중 미사 후
 *대상 : 전 신자 참여, (구역별 청소)
 *준비물:고무장갑, 손걸레, 앞치마등
 ※식사준비 관계로 8/10까지 구역별로
 인원을 파악하여 소공동체 부총무에게
 알려주시기 바랍니다

❖연령회 월례회의

*일시:8월12일(주일)본당청소 후 *장소:유아실
 ❖수영장 사용단체 사무실 접수바랍니다.
 *일자 : 매주 화요일 부터 주일
 오후 2시 이후
 (※초등학교 3학년 이하 어린이 부터는 꼭
 부모님과 함께 오세요)

❖성가대 지휘자 모집(유급)

*자격:세례받은지 3년 이상된 신자
 *제출서류:이력서,교적사본,주임신부님추천서
 *문의:사무실(☎462-5000)
 성가대단장(☎010-4196-3812)

❖정해진 회의록 양식이 없는 모든 공동체는 사무
 실에 있는 단체회의록 사용하십시오

❖주일학교 여름신앙학교를 위한 후원. 감사합니다.

*주보 간지 게시합니다.

❖성모승천 대축일 제대 꽃 봉헌 감사합니다.

*국복례 1만 양재봉 2만 박헌자 2만

❖종합관건축 헌금 봉헌내역(07월29일 현재)

신입세대	297세대	금주 봉헌세대	41세대
신입총액	175,560,000원	금주 봉헌금액	1,600,000원
		전주봉헌이월금액	62,253,860원
합 계			63,853,860원

❖우리들의 정성

봉 헌 금		본 당 부 채	
구 분	금 액	구 분	금 액
주일헌금	2,353,550원	엘리베이터	30,360,000원
특별헌금	670,000원	승합차	
교무금	5,925,000원	신협대출금	

❖8월12일(주일)본당성소자 2차 헌금 있습니다.

❖감사헌금:곽태용5만, 황병철30만, 심미옥5만

❖성당청소

*08/04~복부1

*08/11~미주

주 일 전례봉사				
	토요저녁주일미사	09:00	11:00	19:30
08월05일			복부1	
08월12일	전례위원회 (초등부주일학교)	일 반	미 주	중고등부, 청년
08월19일			삼신,남부	

❖분리수거장 재활용정리 및 청소담당

*08월05일(주일) 형제연합회
 *08월12일(주일) 본당대청소

교무금(봉헌금) 납부 은행 <신협> 계좌번호 031-462-5000 (모계좌 : 131-000-755037) 예금주 : 의왕성당

<p>* 미 사 시 간 *</p> <p>주 일 - 08:00 (일반) 10:30 (교중) 19:00 (청년)</p> <p>토 - 16:00 (어린이) 19:00 (청소년)</p> <p>평 일 - 06:00 (월) 10:00 (수·금) 19:30 (화·목)</p> <p>매월첫토- 10:00 (성모신심)</p>	 <p>이천성당 원죄 없이 잉태되신 복되신 동정 마리아</p> <p>주 입 신 부 : 이상현 플로렌시오</p> <p>사 제 관 : 635-0550 / 수녀원 : 635-0551</p> <p>사 무 실 : 635-0552 / 유치원 : 633-6370 / 연평회 : 635-0555</p> <p>주 소 : 467-030 경기도 이천시 중리천로 32 FAX: 635-0553</p> <p>홈페이지 : http://www.calch.or.kr</p> <p>E-mail : iccheon@casuwon.or.kr</p>	<p>* 예비자 교리 *</p> <p>*7월 입교반 : 주일-17:30</p> <p>*7월 입교반 : 화 - 20:00</p> <p>* 학 생 : 토 - 18:00</p>
---	--	--

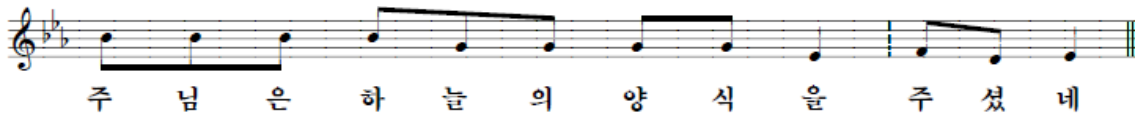

◆ **오늘은 사제양성2차 특별봉헌이 있겠습니다.**

◆ **전임자 만남의 날**

오늘은 신부님과 만남이 있겠습니다. 6월 7월 전임오신 가정은 교중미사 후 교육관으로 모여주시기 바랍니다.

◆ **병자 영성체 (시외)**

*일시 : 8월 9일(목) 오전 9시 ~

*환자가 계신 가정이나 해당 봉사자는 사무실로 신청하여 주시기 바랍니다.

◆ **공소미사**

*일시 : 8월 12일(주일) 오후3시

*공소 신자분들의 많은 참여 바랍니다.

◆ **사회복지 후원회**

다음주일은 사회복지 후원회원 모집과 후원 회비를 납부하는 주일입니다. 나의 작은 정성이 이웃에게 큰 사랑으로 전해질수 있도록 많은 협조를 부탁드립니다.

◆ **미사참례 현황 및 전례봉사 안내**

월 일	총신자수	중	감	참례자수	참여율
7월 22일	4,223	0	1	1,252	29.6%
7월 29일	4,219	0	4	1,150	27.3%
독서보안지향	8/5 : 창전 1지역		8/12 : 중리 1구역		

◆ **성모승천 대축일**

8월 15일(수)은 성모승천 대축일입니다. 성모님께서는 하늘로 올라가시는 은총을 받으신 것을 경축하는 대축일로서 합동 가정미사로 봉헌됩니다. 우리가정도 합동미사예물을 정성된 마음을 담아 당일 봉헌하여 주시기 바랍니다.

*대축일 미사시간: 8월 14일(화) 19:30

8월 15일(수) 08:00 / 10:30

*신자분들께서는 의무대축일 이오니 미사에 꼭 참여하시기 바랍니다.

*대축일 예물봉투는 2층 로비 주보함에 있습니다.

◆ **올드레아 8월 월례회의**

*일시 : 8월 12일(주일) 오후6시

*장소 : 지하강당

*꾸르실리스파께서는 전원 참석하여 주시기 바랍니다.

☞ 2018년 8월 성당 꾸미기 ☞

*월 : 창전2지역 (커피, 차) 봉사

*목 : 천주의 성모, 셋별, 평화의 모후 Pr.

☞ 2018년 9월 성당 꾸미기 ☞

*월 : 갈산지역 (커피, 차) 봉사

*목 : 사도들의 모후, 상아탑Pr.

<우리들의 정성>

*교 무 금 : 7,065,000원 *주일헌금 : 4,933,400원

감 사 헌 금

*박미자 데레사 : 일십만원 *이석봉 까불로 : 일십만원

<p>한중 한의원 양정분 산부인과 맞은편 구 제일은행 옆 ☎ 031) 631-8688 마선수프란치스코 이청원 아네스</p>	<p>(주)현투어 여행사 http://www.hyuntour.com ☞ 창전파출소 맞은편3층(010-6209-9057) 김현 (루시아)</p>	<p>김밥천국(터미널점) 모든메뉴 다 포장 됩니다. 24시간 영업합니다. ☎635-1444 / 010-5424-1958 문영수(사도요한) 공미란(루시아)</p>
<p>산골 흑염소 요리전문점 흑염소, 전골, 탕, 수육 *차량 운행 합니다. ☞ 관고동 롯데마트 옆 031) 637-1012 권화자 레지나 010-4377-0752</p>	<p>미미사진관 스마트폰 사진인화, 가족사진 촬영 모든 사진관련 신자우대 10%할인 ☎031) 635-2255 (이천성당 옆) 이기훈 바르나바 김영주 에디타</p>	<p>부 산 복 집 정통 복요리 전문점 ☞ 이천시 중리동 180-6 ☎ 636-2253 / 010-3349-6516 문희수 바오로 김금안 마리아</p>

쉬는가족 우리가족, 우리모두 한 가족

예비신자 교리	주 일 09:30 수요일 11:00	 이현성당 성 요한 세례자 용인시 기흥구 이현로 68-1 (보정동 440) 주임신부 : 이성호(스테파노) 548-2297 총 회 장 : 조창행(바오로) 연령회장 : 김재민(바오로) 010-5264-6541 사 무 실 : 548-2288 FAX : 548-2299	※ 미 사 시 간 ※			
고 해 성 사	미사 전 20분		주일	07:00	월	06:00
유 아 세 례	홀수달 둘째 토 17시			11:00(교중) 19:30(청년)	화	19:30
병 자 영 성 체	매월 넷째 금 11시		토	19:30	수	10:00
성모 신심 미사	매월 첫째 토 10시				목	19:30
집,상가,차 축복	상시(사무실 신청)				금	10:00
성체강복,가정미사	매월 첫 목 19:30					



미사 전 · 후 5분 묵상을 실천합니다.

청년 미사 안내 (주일 저녁 7시 30분)

대 상 : 본당의 모든 청년
문 의 : 원선우 마르코(010-6276-1119)
이정은 사무엘(010-2087-6804)

이현본당 복음화설명회

일 시 : 8월 5일(주일) 11:00 교중미사 후
장 소 : 성전

성모승천대축일(8월 15일) 미사

일 시 : 8월 15일(수) 11:00
※합동미사에음, 헌금을 정성껏 준비합니다.
8/15(수) 10:00 미사는 없습니다.

수능수험생 100일기도 학부모 모임

일 시 : 8/5(주일) 11:00미사 직후, 소성당
※수험생 자녀를 둔 부모님들의 많은 참석 바랍니다. (문의 : 010-3020-3955)

죽구선교회 월례모임

일 시 : 8월 5일(주일) 14:30
장 소 : 죽구선교회 구장

은총의 모후Cu. 월례회의

일 시 : 8월 14일(화) 19:30 저녁미사 후

본당 성경 경시대회

일 시 : 8월 19일(주일) 11:00 교중미사 후
장 소 : 성전
범 위 : 복음서(구역으로 배부된 문제집)
대 상 : 전신자(지역별 30명)

성가대 지휘자 모집

성가대를 사랑으로 이끌어주실 지휘자를 모집합니다.
대 상 : 주일 교중미사 성가대 지휘자
문 의 : 성가대단장 이현정 카타리나(010-2359-4228)

봉사 및 청소

주차, 전례, 헌금	성 당 청 소		
8.05(주일)	3지역	8.09(목)	4지역
8.12(주일)	4지역	8.16(목)	1지역

특별헌금 안내

이번주(8/05) 특별헌금 (사제양성)
※성전건립헌금은 주일헌금과 함께 봉헌예물 봉투에 봉헌합니다.

주차장 사용 금지 안내

성전 건축 공사로 인하여 주차장 사용이 불가합니다.
불편하시더라도 대중교통, 도보로 오시기 바랍니다.

공사에 따른 안전 제일

성전 건축 공사로 위험 요소가 발생할 수 있으니, 교우 분들은 다니실 때 안전에 주의해 주세요. 특히, 어린이들과 학생들을 주의시켜 주시기 바랍니다.

미사참례 (7/23 ~ 7/29 교적신자 : 3,096명)

구분	월	화	수	목	금	토	주일	합계	비율
인원	44	85	97	89	104	110	581	691	22.32%

우리들의 정성 (7월 23일 ~ 7월 29일)

구분	금 액	구분	금 액
교 무 금	8,995,000	주일 헌금	1,377,400
성소복지후원금	70,000	건립 헌금	2,541,500
감사 헌금	300,000		
기타 수입	620,000	총 수 입	23,093,900
건립 기금	9,190,000	총 지 출	44,292,269

건립기금(단위: 천원)

정태문 100	유승미 1,000	김정희 150	이종태 100
공준진 150	김지선 100	박해석 150	방지훈 60
이연정 20	강진구 200	문인숙 100	왕설화 150
정정구 150	이승훈 150	이동언 150	한세동 10
허윤선 50	이혜숙 150	정홍기 150	이성용 50
문인숙 50	김세민 1,000	조재연 50	백송자 30
김봉준 150	한혜정 150	임애숙 500	김광자 70
김호진 150	김성덕 100	박용수 250	주현중 100
이상춘 100	김용철 100	홍진경 100	최상징 50
정현욱 100	김인철 50	이상우 500	김재민 200
서정자 30	신영옥 200	한미선 300	정기호 50
함옥희 200	정명숙 70	김수미 140	강형찬 200
이동기 150	한지옥 50	김영찬 30	김건중 100
김성훈 100	길호현 100	고행숙 150	이경주 150
익명 70	익명 30	익명 30	익명 50
익명 50			

감사헌금(단위: 천원)

정미소 100 김영태 100 익명 100

미 사 시 간		 천주교 신자들의 도움이신 성 마리아 인계동 성당 http://cafe.daum.net/ingyedong.ca.church 주임신부 : 설종권(요한세례자) 전교수녀 : 나 페브로니아, 박 제오르지아 e-mail : ingye@casuwon.or.kr (우 16487) 수원시 팔달구 권광로 263번길 10	FAX : 214-7932 사무실 : 214-8076 수녀원 : 213-3678 총회장 : 010-5318-8355 위생회장 : 010-9271-3681 * 예비신자 교리시간 * 주일 : 오전 9시(성인, 학생)
토	18:00 (어린이,가족)		
주 일	06:00 (일반미사) 11:00 (교중미사) 18:00 (중고등,청년)		
평 일	06:00 (월) 19:30 (화,목) 10:00 (수,금)		



- 주일헌금 봉헌 (8월 5일, 연중 제18주일)
 - 금주는 사제양성후원 특별헌금입니다.
- 8월 "성모신심미사" (성모승천대축일이 있기에)와 "병자영성제"는 쉽니다.
- 성소후원회원을 위한 미사
 - 매월 3번째 수요일은 성소후원회원을 위한 미사로 봉헌됩니다.
 - 회원님들의 미사 참례와 기도 그리고 후원 부탁드립니다.
- 수능 수험생을 위한 100일 기도
 - 수능 시험 D-100일 : 8월 7일(화)
 - 수능 수험생 부모 첫 모임 : 8월 5일(주일) 11시 미사 후 (1층 대교리실)
 - 문 의 : 청소년과장 010-7426-2431
- 꾸르실로 교육 참석
 - 여성 제193차 (8월 9일~12일)
 - 김연주(마리아)
 - 남성 제192차 (8월 16일~19일)
 - 설종권(요한세례자) 주임신부님
 - 조용구(돈보스코)
 - 꾸르실로 교육에 참석하시는 본당 주임신부님과 형제,자매님들을 위해 기도 부탁드립니다.
 - 8월 16일(목), 17일(금) 본당 미사가 없습니다. (8월 18일,19일은 손신신부님께서 미사 집전)
- 본당 복사단과 어린이들을 위한 물놀이 개장
 - 개장 일자 및 대상 :
 - 8월 11일(토) : 오전 복사단, 저녁 초등부 어린이들
 - 8월 12일(주일) : 초등부 및 중고등부
- 성모승천대축일 세레반 예비신자 피정
 - 날 짜 : 8월 12일(주일) 오후1시~4시 (2층 성전)
 - 피정 주제 : 하느님께서 당신을 부르셨습니다. (피정 지도 : 페브로니아 수녀님)
- 성모 승천 대축일 합동미사 : 8월 15일(수)
 - 8월 15일은 의무축일인 성모 승천 대축일로서 모두 미사에 참례하시기 바라며, 합동미사에물을 정성껏 봉헌하여 주시기 바랍니다.
 - 미사 시간 : 오전 6시, 11시, 오후 6시
 - ★ 성모승천대축일을 맞이하여 제대꽃 봉헌받습니다. (평일 : 사무실, 주일 : 현화회원)
- 세례식 및 주임신부님 사제 수품 10주년 (8월 22일) 축하식 : 8월 15일(수) 11시 미사
- 순교영성강학 <천주실의> <칠극> 강좌 안내
 - 마태오리치 신부의 「천주실의」와 판토하 신부의 「칠극」을 공부하며 순교 신심을 배우는 과정
 - 기 간 : 9월~11월, 매주 화요일 오후1시30분~4시20분
 - 장 소 : 교구청 지하 강당
 - 강 사 : 김동원 신부, 김귀분 수녀
 - 수강비 : 7만원 (피정비 별도)
 - 교육 참가 신청, 문의 : 교육문화과장 010-8922-7056
- 은총시장 물품 봉헌 받습니다.
 - 은총시장 개장 준비를 위한 물품을 봉헌받습니다.
 - ★ 집 안에 쉬고 있는 새 물품을 봉헌해 주시면 고맙겠습니다.
 - 물품 접수 : 상임위원회 (문의 : 010-5247-9417)
 - 은총시장 봉헌식 : 8월 15일(수) 11시 미사
- 모든 분과 단체는 본당 예산 사용 후, 1개월 내로 "예산 사용 결과 장서지"를 제출해 주시기 바랍니다.

❖ 전기 절약 협조 바랍니다. ❖

- 여름철을 맞아 에어컨은 적정온도 26℃로 가동해 주시고, 가실 때는 반드시 전원을 꺼주시기 바랍니다.
- 불필요한 전등은 반드시 소등해 주시기 바랍니다.

□ 2018년 교무금 책정 현황

년도	세대수	책정세대	책정비율
2017년	1,159	493	42.5%
2018년	1,174	428	36.5%

**교무금을 바치는 것은 신자의 의무이자
우리의 신앙고백입니다.
교무금 책정에 적극 동참합시다.
(1세대당 1책정하시기 바랍니다.)**

- 판공성사를 보신 후에는 성사표를 꼭 제출해 주시기 바랍니다.
- 매주 월요일은 성당 휴무입니다.

[전례봉사, 선교봉사, 청소봉사 안내]

전례봉사 구역				선교봉사 Pr.				청소봉사 구역	
8월 5일 (연중 제18주일)	06:00	기쁨2구역	8월 12일 (연중 제19주일)	06:00	기쁨4구역	8월 5일	일치의 모후 Pr. 천주의 성모 Pr	8월 11일	행복4구역
	11:00	기쁨3구역		11:00	민영1,2,3구역	8월 12일	구세주의 어머니 Pr. 지혜로우신 동정녀 Pr	8월 18일	행복5구역
	18:00	중고등부		18:00	중고등부	8월 19일	인자하신 어머니 Pr. 천사들의 모후 Pr	8월 25일	기쁨1구역

천주교를 알고자 하시는 분은 본당신부님, 수녀님 또는 사무실에 문의하십시오.

		일월성당 성 빈첸시오 아 바오로 http://cafe.daum.net/ilwol-catholic/		주임신부: 최종환(미카엘) 총회장: 강길성(프란치스코) 사무실: 031)227-3613 수원시 장안구 일월로 90번길 7
미사	주일	토요일 : 오후4시(어린이미사), 저녁7시30분(중고등부미사) 주일 : 새벽6시30분, 오전9시, 오전11시(교중미사), 저녁7시30분(청년미사)		
	평일	월요일 : 새벽6시30분 화요일, 목요일 : 저녁7시30분 수요일, 금요일 : 오전10시		
연령외 지역외장	일월: 010.9231.1943(성낙희)	삼환: 010.2212.1970(김광웅)	화서1: 010.2746.4879(김주환)	
	화서2: 010.6217.3283(선종철)	천천1: 010.9119.6458(한현숙)	천천2: 010.6674-9227(전광자)	

+미사,전례,성사

+ 성도 승전 대축일 합동미사

일 자	미 사 시 간
8/15(수)	새벽6:30, 11시

※의무대축일이므로 모두 미사참례 바랍니다.

※합동미사예를 봉헌 있습니다.

✚ 소공동체 봉헌미사: 8/10(금) 10시 미사

+본당 공지

■ 초등부 주일학교 여름신앙학교 행사 관계로 8/11(토) 어린이 미사가 본당에는 없습니다.

※어린이 미사는 신앙학교 장소에서 봉헌됩니다.

■ 초등부 주일학교 교리방학

- 교리방학: 7/28(토)~8/25(토)
- 교리개학: 9/1(토)~어린이 미사 있습니다.

■ 초등부 주일학교 교리교사 모집

- 20세 이상 세례 받은 분 누구나 가능합니다.
- ※초등부 010.4599.7080

■ 여정 개강

- 개강일: 8/30(목)
- 오전반: 시서와 지혜서(10:00~12:00)
- 오후반: 예언서(20:20~21:30)
- ※수강료: 2만원(본인부담), 교재비(본당지원)

■ 주향회 회원 모집

- 제대꽃 봉사 하실분 모집합니다.(문의:010.9588.7907)

■ 청년회 성가단, 전례단 모집

- 관심 있는 청년들의 많은 연락 바랍니다.
- ※문의: 성가 010.7726.3992, 전례 010.5097.7969

■ 성가 단원 모집

※문의: 김관영(가브리엘) 010.9080.6901

■ 단체회합

- 제분과위원회: 8/12(주일)
- 재정위원회, 청소년위원회: 8/19(주일)
- 평신도사도직단체협의회, 정의의 거울 Cu.: 8/19(주일)
- 상임위원회의: 8/26(주일)

+지역 공지

■ 형제 반모임

- 엘지1: 8/12(주일) 19:00 천진암교리실
- 삼환4: 8/19(주일) 10:00 양근교리실
- 성원: 8/19(주일) 20:00 104-1105 정종연(요한)

2차헌금

이번주 8/5

사제양성

+기타 공지

■ 감사헌금

김성일 시몬 5만원 박승걸 프란치스코 5만원

■ 성물보급소 봉사하실 분 찾습니다.(010.8120.5155)

※성물보급소는 미사 전후 30분 동안만 봉사합니다.

◎ 주일학교 교리를 위해 모든 단체는(레지오회합, 분과회의, 지역회의 등) 교리실 사용 후 반드시 '교리를 받을 수 있는 상태'로 원위치 시켜 주시기 바랍니다

■ 교무금 납부는 신자의 의무입니다.

• "땅의 십분의 일은, 땅의 곡식이든 나무의 열매든 모두 주님의 것이다."-레위 27,30. 교무금 봉헌은 모든 신자의 의무입니다. 자신과 자신의 모든 것이 다 하느님께 속해 있다는 신앙의 표현이며, 하느님께로부터 받은 축복에 대한 감사의 뜻입니다. 교무금은 교회의 유지, 세상의 복음화를 위하여 사용됩니다.

■ 여름철 미사 참례

- 겉으로 드러난 나의 복장은 '내 마음 가짐'입니다.(※슬리퍼, 민소매 등은 미사참례에 맞지 않는 복장입니다.)
- 여름휴가철 휴가지에서도 주일미사 꼭 참례바랍니다.

■ 주일미사 참례현황

(7/29) 전체4,078

어린이	중고등	새벽	9시	11시	평년	참례 / 참례율
130	124	163	267	189	185	1,058명/ 25.94%

■ 전례봉사 및 청소구역 -1.2층 게시판 참조

■ 우리들의 정성

7.25~7.31

교 무 금	주 일 헌 금
8,558,000원	3,394,760원

■ 교무금 책정 현황

증 세 대	책정세대 / 책정수	책정율 / 납부율
1,558	566 / 578	36.3% / 35%

※교리실 냉방기 사용 후 전원을 잘 꺼주시기 바랍니다!
▶늦은 밤 교리실을 사용하는 단체는 냉방기 사용 후 꼭 전원이 꺼진 것을 확인하시기 바랍니다. 특히 여러 단체가 사용하는 다목적 회합실은 컴퓨터와 에어컨을 잘 꺼주신 후 퇴실 바랍니다.

※주차질서를 지켜주시기 바랍니다!!
▶이웃주민 집 앞, 양평해장국 출입구에는 주차를 자제해 주시기 바랍니다.

예비신자 교리시간	주일반	오전 9시 30분	안 내	유아 세례	출수달 첫 토요일: 오후 5시
	목요일반	오후 8시		병자영성회	매월 첫 목요일 9시 부터
	금요일반	오전 10시 30분			

◎ 전입오신 교우분은 사무실에서 전입교적 확인하시고 교무금 책정 바랍니다. ◎

교무금 입금계좌: 신한 135-000-013489 천주교 수원교구 유지재단(일월성당)
(송금시 교무금 책정자의 이름, 세례명으로 반드시 입금해 주시고 미 책정 세대는 사무실에 꼭 알려주세요.)

<p>주임신부 김중호(베드로) 사목회장 김화수(바실리오) 010-2766-3360 연령회장 전병주(안토니오) 010-4202-5300</p> <p>사무실 031-227-7735 Fax 031-227-7791</p>	 <h1>입북동본당</h1> <h2>사도성요한</h2> <p>우 16367 수원시 권선구 입북로 59번길 32</p> <p>E-mail: ipbuk@casuwon.or.kr</p> <p> 입북동성당 으로 검색하세요!!</p>	<p>† 미사시간 †</p> <p>평일 월 오전 6:30 화. 목 오후 7:30 수. 금 오전 10:00 토요일 오후 7:30(가정미사) 주 일 오전 10:30(교중미사)</p> <p>예비자교리 : 주일 오전 9시 주일 학교 : 토요일 오후 6시</p>
--	---	--

- 환자 영성체 : 매월 둘째 주 금요일
- 유아세례 : 매월 넷째 주 토요일 오후 2시
- 전입 면담 : 매 주일 교중미사 후
- 성모 신심 미사 : 매월 첫째 주 토요일 오전 10시



< 새 성전 건립 기념 운동 >

♥ 매일 미사 참여하기

♥ 묵주기도 백만단 바치기
 (집계 : 7월 26일~8월 1일)

입 북	2,155단
자 이 1	1,440단
자 이 2	1,200단
푸르지오1	1,150단
푸르지오2	2,455단
동 분	650단

합계 : 9,050단
 누계 : 907,640단

※ 교우 여러분의 많은 협조를 바랍니다!!

- 2차 헌금
 - 이번 주(8/5) : 사제양성 후원 헌금
- 본당 청소
 - 일시 : 8/11(토) 입북·동문구역
- 레지오 단원 모집
 - 시간 : 평일 오전, 대상 : 65세이상 형제님
- 견진교리 신청 받습니다.
 - 신청기간 : 7.1~8.26
 - 견진교리비 납부바랍니다 : 20,000원
 - 교중미사전·후/성전앞 선교교육분과
- 환자영성체
 - 일시 : 8/10(금) 미사 후
 - ※ 8/9(목)까지 사무실에 신청해 주세요.

■ 단체 모임

소공동체	8/5(주일) 미사후	회합실(사랑)
성모회	8/12(주일) 미사후	회합실(사랑)

■ 성모승천대축일 미사 안내

- 일시 : 8.15(수), 10:30
- 성모승천대축일은 의무대축일이며, **함동미사예물** 봉헌 있습니다.
- 정성껏 준비하셔서 봉헌함에 넣어주세요~

■ 복사단 여름캠프

- 일시 : 8/8(수) ~ 8/9(목)
- 장소 : 용문 조현리 마을회관

■ 봉헌권 판매

- 주일미사에 봉헌하시던 헌금을 '봉헌권'으로 봉헌하실 수 있습니다.
- '봉헌권'은 기부금영수증 발행을 할 수 있으며, 미리 구매하시어 예물 봉투에 넣어 봉헌하시면 됩니다.(3천원/5천원/만원)

■ 우리들의 정성(7월 26일~8월 1일)

<건축헌금> 1,345,000(타 본당 개인약정)
 100,000(김효동) 10,000(이은찬)

<복사단 여름캠프 찬조>

100,000(장요순) 50,000(이희숙)

연중 제17주일 미사 참례	167명/606명(27.6%)
연중 제17주일 1차 헌금	800,000
2차 헌금(본당신축을 위한 기금)	177,000
교무금	2,735,000

나의생활 OK~

 www.cleantopia.com

크린토피아 울전 성대점
 울전동 삼성 아파트 후문 울전화원 옆
 (수원시 장안구 울전동 407-6)
 ☎ 031 298 3705
 신동호 돈보스코

베트남 쌀국수
미스사이궁 호매실점
 현지의 맛과 한국의 정성이 함께
 깊은 국물맛을 냅니다^^

권선구 금곡로 202,e space city-1 113호
 (네이버지도에서 검색하세요)
 ☎ 031 297 0420
 김귀해 글라라

초·중등 전문
 영어·수학 전과목
 5~7세 한글반

원어민 영어수업
푸르네 공부방
 자외선 116등

010-7791-3707

교무금 : 신험 131-017-530404 입북동성당



장곡성당

성 마 테 오 복 음 사 가

우) 14971 / 경기도 시흥시 섬말길 22

주임신부 백순철(보니파시오)	전교수녀 전화월(올리안나)	총회장 김용철(요아킴)	TEL ; 318-5717 FAX ; 318-5661
--------------------	-------------------	-----------------	----------------------------------

■ 전례 안내

8월 5일	연중 제18주일 사제양성 특별헌금
8월 12일	연중 제19주일 건축헌금 2차

매월 마지막주는 교무금(십일조)
납부 주간입니다. (계좌이체시 신허
131-002-037469 입금 바랍니다)

■ 하계 여름휴가

8. 7(화) ~ 10(금) 하계 여름휴가
관계로 본당 평일미사 없습니다.
착오 없으시기 바랍니다.

■ 성모 승천 대축일 미사

8. 15(수) 오전 11:00
인류의 구세주를 낳으신 어머니요, 믿음
의 모범이신 성모님께서 하늘에 올림을
받으신 날입니다. 이 기쁜 날에 천상에
계신 성모님께서 우리 가정을 위해 전구
해 주시길 기도하며, 가정합동 미사예물
을 정성껏 봉헌 해 주시고, 의무 대축일
미사에 꼭 참여하시기 바랍니다.

■ 형제 족구 모임

8월 12일(주일) 오후 2시
장소 : 대우3차A 옆 공원내 운동장
본당 남성소공동체 활성화를 위해 형제님
들의 많은 참석바랍니다.

■ 교구장 주교님 사목방문 미사

8. 26(주일) 11시 교중미사
이용훈(마티아) 교구장 주교님 사목방
문미사때 새 로마 미사경본에 수록된
미사 악보에 따라 모든 미사 전례를
노래로 봉헌 하십니다. 따라서 이번 주
부터 교중미사 10분 전 성가대와 함께
노래 연습이 있습니다.

■ 성경필사(신·구약) 노트 제출

신약, 구약 성경 완필 하신 분은 8월
19(주일)까지 사무실로 필사노트 제
출 바랍니다.
(필사증을 받은 필사노트는 제외)

■ 전례 및 청소 봉사

봉 사	8. 5(이번주)	8. 12(다음주)
청소/전례	진실	사랑
차 봉사	진실	사랑
미사 안내	사랑하올 어머니	티없으신 어머니
차량 안내	사도들의 모후	주님의 종

미 사 시 간							예비자교리시간
시간	월	화	수	목	금	토	일
06:00						*매월 첫째주 10:30 (성모 신심미사)	* 11:00(교중미사)
10:30			●		●		
19:30		●		●		*16:00(어린이 미사)	* 19:30(중고등부미사)
							* 목요일반 : 오전 10시
							* 주 일 반 : 오전 9:30

“우리 가족과 새로운 가족을 모십니다.”

장호원

< 노동자의 성 요셉 >

467-904 이천시 장호원을 서동대로 8880번길 8

☎ 사무실 643-2111 사제관 643-2112

☎ 수녀원 643-2113 FAX 643-2114

· 주임신부 : 한 태 문 (치릴로)

· 전교수녀 : 전 미 숙 (소화대려사)

· 총 회 장 : 석 인 환 (치릴로) 010-6259-9168

· 연례회장 : 박 한 주 (바오로) 010-5269-2601

미사

◆ 토요특전 : 오후3시(어린이)/오후7시 30분 (청소년미사) ◆ 주일 : 오전 9시/ 10시30분/오후 7시30분

◆ 평일미사 : 월 : 오전 6시00분 / 화·목 : 오후 7시30분 / 수·금 : 오전10시

2018 사목교서

“신앙의 기쁨! 젊은이와 함께!”

실천목표

“젊은이를 위한 통합사목 실현”

※ 이번 주간 행사

- 성소후원회원 미사 및 접수

때 : 8월5일(일) 9시10:30분 미사전후
- 초등부 고학년 여름신앙캠프

때 : 2018. 8. 6.(월) ~ 8. 8.(수)

장소 : 속리산 알프스 수련원
- 울뜨레야 회합

때 : 8월9일(목)저녁미사후교육관202호
- 연례회 8월 모임은 쉽니다.

※ 다음 주간 행사

- 성모 승천 대축일 미사 안내

‘하느님의 어머니’ 성모마리아께서 지상 생애를 마치신 다음 하늘로 불러 올라가셨다는 교의에 따라 성모님의 승천을 기리는 의무축일입니다.

이 기쁜날 성모님께 우리가정을 위해 전구해 주시길 빌며, 각 가정에서는 가정합동 미사예물을 정성껏 준비하시어 미사에 꼭 참석하시기 바랍니다.

▶ 미사 시간

8월15일(수) 오전 10:30분 입니다

- 사목회.단체장.지역장 연석회의

때 : 8월 25일(토)오전10시 교육관강당

※ 기타모임 및 전달

- ◆ 2주 ~ 5주까지 일요일 저녁미사는 어농성지 박 상호(바실리오) 신부님께서 집전해주십니다.

◆ 외작 교우 입교식

대 상 : 신자가정의 비신자 가족
(배우자.부모.자녀.형제자매.기타))

입교 일시 : 9월 9일 10:30분 교중미사중

교리 기간: 3개월 (12월세례예정)

사무실에 신청해 주십시오.

◆ 전입을 환영합니다.◆

계시던 곳	편입 구역	성 명	주소	전화번호
수원점동	오남리	고 영웅 모니카	장터로74-6 더타운10-302호	010-3558-2015
춘천죽림동	소래울	유 준상 베드로	송전터존빌 102-804호	010-3451-3801

※ 봉헌 봉사 및 미화 구역

봉헌 봉사 구역		성당 청소 구역		교육관 청소 구역	
월 일	구 역	월 일	구 역	월일	구 역
8. 5	진암 6	8. 10	장 2-3	8.10	진암 2-5
8. 12	진암 7	8. 17	장 1	8.17	진암 1
8. 19	진암 8	8. 24	진암 8	8.24	오남리
8. 26	금호리	8. 31	진암 7	8.31	노탑리

* 청소구역은 청소 후 청소도구를 정리 바랍니다.성당
청소구역은 요셉쉼터 주변, 성당마당, 휴지통도합니다.

※ 우리들의 정성

- 주간 교무금 : 3,805,000원
- 연중17주일 주일헌금: 1,652,400원
- 성전신축 2차헌금 : 494,000원
- 감사헌금 익명 : 170,000원
- 후원금 익명 : 2,050,000원

※ 주일미사 참례현황 (7/29 총신자수,2,147명)

날 짜	미사 참례수	참석 비율(%)
7월 22일	624	29.07
7월 29일	568	26.45

- 사제양성을 위한 2차 헌금 있습니다.

☞ 페이스북에서 “장호원성당” 을 검색하세요.

자동이체 하세요 : “교 무 금” 신협 131-001-036675 장호원 천주교 / 예비신자 교리반: 일요반(오전9:00분)
“사회복지 후원회” 신협 131-014-692332 장호원 천주교 / “성소 후원회 ” 신협 131-013-637948 장호원 천주교.

점동성당

“모이면 기도•봉사, 헤어지면 선교•선행”

주임신부 : 임지용(베드로)

총 회 장 : 송영섭(바오로)

연령회장 : 김동호(펠릭스) / 010-9374-1560

주일	특전	오후 7시 30분	평일	월	오전 6시 30분
	일반	오전 6시 30분 오전 10시(교중)		수, 금	오전 10시 오후 7시 30분
성시	성 시 간 : 매월 첫 목요일 저녁미사 후		교육	은빛여정 : 매주 수요일 오전 10시 미사 후	
	환자봉성체 : 첫째주 금요일 오전10시 미사후			매성경통독 : 매주 화요일 저녁미사 후	
	준성사(차, 집축복, 혼배면담) : 사무실로 신청			창세기성경공부 : 격주 금요일 여주성당 오후 8시	

◇ 2018년 8월 5일 연중 제18주일 ◇

※ 본당설립30주년향한성경필사 현황				※ 2018 우리 가족 찾기 목주기도 10만단 봉헌운동			
주간	신약	구약	주간	목주기도(단)	증감(단)	모금함(원)	D-day(일)
지난주	마르 5, 19	탈출 22, 13	지난주	68,925	200	1,098,600	84
이번주	마르 5, 28	탈출 22, 14	이번주	69,125		1,113,700	77

- 8월 5일은 사제양성 특별헌금(사제양성 후원비) 이 있습니다.

8월	● 8월 기도지향 : 냉담자들을 위하여
	• 미사 전 : 독서, 복음 읽기
	• 미사 후 : 쉬는 교우를 위한 기도
본당미사참례율 : 현재 평균 28%, 목표 45%	

● 미사참례율

월	화	수	목	금	토	주일	총(명)
5	12	15	9	22	16	137	216

● 오늘의 말씀

“ 썩어 없어질 양식을 얻으려고 힘쓰지 말라.”
(요한 6,27)

● 10분만

- 성당에 10분전에 도착하여 차분한 마음으로 미사참례를(구원의 잔치) 준비하면 어떨까요?

■ 미사•단체 모임

● 고해성사 인내

- 판공성사표는 성당 입구에서 찾아 연중동안 준비가 되시면 성사를 언제든지 보시기를 당부드립니다.

- <<성모승천 대축일미사인내>>
• 8월 15일(수)은 성모승천 대축일입니다.
• 성모승천대축일은 의무축일이오니 가족이 함께 미사에 참례하시기 바랍니다.
• 미사시간 : 오전 10시 ※ 예물을 정성껏 봉헌합시다.

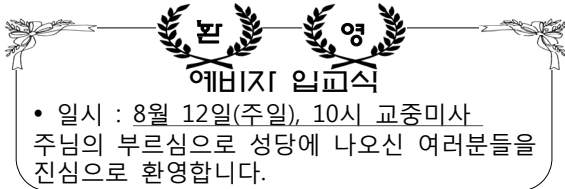

예비자 입교식

• 일시 : 8월 12일(주일), 10시 교중미사
주님의 부르심으로 성당에 나오신 여러분들을 진심으로 환영합니다.

- 예비자 교리는 목요일 저녁미사 후 교리
※ 현재 예비자 인원 : 4 명

● 복사단 캠프

- 후원금 : • 김순기(베드로) 20만원 • 성모회 100만원
• 김동호(펠릭스) 10만원 • 청안1구역 : 5만원
※ 본당 복사단을 위해 기도와 지원 감사드립니다.

■ 기타인내

● 진신지 교육 및 견진성사 인내

- 일정 : 2018. 9. 2(주일)~2019. 2.10(주일)
• 시간 : 미사 후 11:00 ~ 11:30
• 식사나눔 주에 전신자 교육

- ※ 견진신청은 대부,대모를 선정 합의하셔서 사무실(신청) (전신자 : 43명, 견진 : 9명)

● 이스라엘•이탈리아 성지순례 인내

- 일정 : 12박 13일 (현재 : 10명)
• 접수 : 본당 사무실(신청서 작성)
• 순례비, 일시(미정)
• 모집인원 : 선착순 20명(예약금 50만원)
• 성지순례안내 : 8월 26일(주일), 교중미사 후 만남의 방

● 진입인내

- ①사무실에서 전입교우 소재파악(신부님께보고)
②소공동체분과장과 구역장께 공지
③본당 교중미사 참여 확인 후 / ④주보에 홍보
⑤미사공지사항때 소개 및 환영식

● 교무금•건축헌금 갹신 및 신규 캠페인

※2018년 교무금•건축헌금(신규/갱신) 캠페인 현황률

구분	총세대수	채정세대	채정비율	총세대당 월평균금액
교무금	237	100	42.19%	11,137원
건축헌금	237	4	1.68%	727원

- ※ 그동안 협조해주신 교무금 및 건축헌금도 정성껏 책정해 주시기 바랍니다.

● 기장 방문

날짜	구역	날짜	구역
8월 16,17일	사곡·장안·삼합	8월 23,24일	처리·혼암
8월 30,31일	삼교		

※ 사정에 따라서 시간과 날짜가 변경될 수 있습니다.

- 8월 영명축일 맞으신 분들께 진심으로 축하를 드립니다.(만남의 방, 성당에 게시)
(※ 축하식 : 8월 26일 교중미사 중)

● 진면주지 인내

성당밖에 주차할 경우 전면주차를 권장합니다. 편백나무가 아파요.

● 에너지 절약 협조

- 모임 후 (화장실 소등, 전자기기 확인)

<천주교 아기 예수의 성녀 데레사 성당 (우)12667 경기도 여주시 점동면 청안리길 60>

시 무 실 : 884-9404

FAX : 882-6828

연중 제18주일

2018. 8. 5

성 사 안 내		<div></div> <div>정 남 성 당</div> <div>주임신부 : 박형주(안드레아)</div> <div>경기도 화성시 정남면 신백길 142</div>	미 사 시 간			
고 해 성 사	미사 전 30분		주 일	토요일	오후 7시 30분	특 전
병자영성체	매월 마지막 주 화요일			일요일	오전 6시 30분	새 벽
집, 상가, 차 축복	수 시				오전 10시	교 중 어린이
전입자 면담	매월 둘째 주일 교중미사 후		평 일	월	오전 9시	
예비자교리	주일 8시30분			화, 목	오후 7시 30분	
유아세례	매월첫째주토요일			수, 금	오전 10시	
		사 제 관: 352-3300		사 무 실: 352-3023		
		F A X : 352-5023				
		총 회 장: 박동일 도미니코사비오010-5350-4398				
		연령회장: 하재택 빈첸시오 010-5257-9283				

☞ 단체별 월례회

- 8/7(화) 저녁미사 후에 청소년위원회 월례회의가 소성당 회합실에서 있습니다.

☞ 유아세례

- 8월 유아세례가 8/11(토) 저녁미사 후에 있습니다. 원하는 분은 사무실에 신청바랍니다.

☞ 세례식 및 성모승천 대축일 미사

- 8/12(주일) 교중미사 중에 9명의 예비자분들이 세례를 받습니다.
- 8/15(수) 성모승천 대축일은 의무 축일로 오전 10시에 미사를 봉헌하며 미사 중에 초등부 주일학교 어린이 5명의 첫영성체가 있습니다. 아울러 이날은 주일처럼 버스와 승합차가 운행됩니다.
- 성모승천 대축일을 맞이하여 가정합동미사를 봉헌하고자 하는 분들은 사무실에 신청하여 주시기 바랍니다.

☞ 연령회 안내

- 정남성당 교적이 있는 신자는 모두 연령회 회원이지만 정회원으로 봉사하고 싶은 분은 연령회 총무나 사무실로 신청해 주시고 상(喪) 발생 시 비상연락을 원하시는 분은 미리 사무실에 인적사항을 등록바랍니다.
- 연령회 총무 : 이창희(레오) 010-3328-0882, 박영주(프란치스카) 010-9152-3317

☞ 휴가 시 미사 참여

- 본격적인 휴가 시즌을 맞이하여 주말이나 연휴를 이용하여 피서지로 가시면 피서지 인근 성당에서 의무 대축일 미사(8/15)나 주일미사에 꼭 참여하시기 바랍니다.
- 전국 피서지 인근 성당은 매일미사(7월호) 혹은 연중 제 16주(7/22) 주보를 참고하시거나 사무실에 문의 바랍니다.

☞ 주일 주차

- 주일 교중미사 전 주차 안내 봉사자들의 안내에 적극 협조바랍니다.

☞ 수원교구 여성 제193차 꾸르실료 교육참가

- 기 간 : 2018. 8/9(목) ~ 12(주일) (3박 4일)
- 참가자 : 백영희 말가리다
신자 여러분들의 많은 기도 부탁드립니다.

☞ 전례 / 독서 / 안내

일 자	전 례	독 서	안 내
8/5	류희억(테레사)	정철현(요셉) 초등부	상임위원회
8/12	이창용(바실리오)	정남주(소피아) 박재영(테레사)	울드레아

☞ 각 Pr. 및 구역별 본당 청소 일정표

구분	대성당	소성당/화장실/마당
8/5	성실하신 동정녀	오일리
8/12	신비로운 장미	고지리
8/19	사랑하올 어머니	동남아파트
8/26	모든 성인의 모후	계항리, 귀래리

☞ 8월 차량 봉사 기사사도 회원

일 자	차 량	성 명	전화번호
8/12	45인승	이한웅(다니엘)	010-8778-2067
8/15	34인승	김정익(야고보)	010-8403-6787
	12인승		

☞ 8월 주일 주차 봉사자

일 자	성 명
8/5	박형수(사무엘), 임보빈(베드로) 정철현(요셉), 박용현(그레고리오)
8/12	최종찬(가브리엘), 김영중(마태오) 최병호(방지거), 김재환(안토니오)
8/19	이창희(레오), 유봉열(바오로) 김태용(베네딕도), 김정익(야고보)
8/26	박윤홍(사도요한), 손동근(미카엘) 정채욱(안드레아), 오충신(요셉)

☞ 우리들의 정성 (7/23 ~ 7/29)

교무금	2,315,000
주일헌금 (연중 제17주일)	1,749,000
감사헌금 (이종걸 5만, 이남순 30만, 박윤구 5만)	400,000
교무금 계좌번호 : 농협 207032-55-007234 (천주교 수원교구) * 입금 시 성명과 함께 세례명을 반드시 써 주시고, 입금 후 사무실에 확인 전화 부탁드립니다. *	

※ 이번 주는 사제양성을 위한 특별헌금이 있습니다. 미리 준비하여 주시기 바랍니다.

2018.08.05

주임신부 : 배영섭 베드로 보좌신부 : 현영민 루도비코 본당수녀 : 서 M.파비올라 윤 M.엘리사벳	 (성 요한 마리아 비안네)	어린이 토요일 주새벽 중고등부 일교일청 월요일 평화수 일목요일 일금요일 일토요일	토 16:00 토 19:30 06:30 09:00 11:00 16:00 19:30 06:00 06:00 06:00 06:00 06:00 -
주임신부 : 031) 269-2706 보좌신부 : 031) 269-2707 수녀원 : 031) 269-6882 사무실 : 031) 269-3252 FAX : 031) 269-3253			
연령회장 : 010-6281-7552			

전례 및 행사

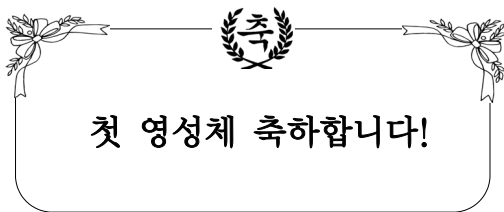

이번 주 특별헌금 : 사제양성

중·고등부주일학교 여름신앙학교

- 주 제 : '광야에서 삼시세끼'
- 일 시 : 8/07(화)~09(목)
- 장 소 : 남양주 임송캠프장
- 참가비 : 40,000원(본당지원 63,000원)
- ※ 하느님 사랑 체험하는 은총의 시간되도록 많은 기도 부탁드립니다.

견진성사

- 일시 : 10/14(주일) 교중미사 중
- 신청 : 8/05(주일)~26(주일)
- ※ 교육일정은 추후 공지합니다.

성모승천 대축일미사

날짜	미사 시간
8/14(화)	저녁 7:30(특전)
8/15(수)	새벽 6시, 9시, 11시(세례식), 저녁 7:30

※ 성모승천대축일은 의무대축일이며, 합동미사예를 있습니다.

성경 필사노트 제출

- 일시 : 8/26(주일)까지 사무실
- 내용 : 신약, 구약, 신·구약

본당 성경 경시대회

- 일시 : 9/02(주일) 교중미사 후
- 장소 : 지하1층 강당
- 성경 : 복음서(예상문제집)
- 문의 : 010-8990-4735(교육분과장)

모 집

2019년도 부활대축일 세례 예비자

- 일시 : 8/05(주일)~9/09(주일)까지
- 문의 : 010-2628-5846(선교분과장)
- ※ 많은 선교 바랍니다.

대견청소년 자원봉사단

- 대상 : 본당 중·고등부 학생
- 신청 : 8/12(주일)까지
- 문의 : 010-8968-6115
- ※ 자세한 내용은 간지 참조하세요.

교 육

제 129차 비다누에바

- 일시 : 8/24(금) 19:00~26(주일) 16:00
- 장소 : 갓등이 피정의 집(봉담읍 왕림리)
- 대상 : 본당내 모든 청년들(30세~45세미만)
- 문의 : 010-9273-4754(청년회장)

봉사 구역

미사안내 및 청소담당

일 자	토요일저녁	주일새벽	주일교중	주일 16시
8/04-05	영화1,2,3	주공3	대동	현대2 벽산1
8/11-12	대림	한국	SK	주공4

(청소 : 토요일 10시 미사 후, 월요일 10:00)

봉 헌 금

지난주 회계(7/23~29)

수 입	지 출
교무금 12,362,000	선교비 450,000
과년도교무금 60,000	교육비 670,000
주일헌금 4,316,700	후원금 1,000,000
감사헌금 400,000	일반관리비 3,030,420
건축헌금 155,000	화재보험료 2,050,000
미사예물 1,250,000	
계 18,543,700	계 7,200,420

☐ 교리실 사용 후 에어컨 꼭 꺼 주시기 바랍니다.





정동 주교좌 성당 (한국순교성인)

우: 16346 수원시 장안구 이목로 39
사무실 : 252-6776 / 팩스 252-6775
E-mail: jeongja@casuwon.or.kr

주임신부 우종민(도미니코)
보좌신부 한용민(그레고리오)
☎ 031-252-6776
수녀원 ☎ 031-252-2632
총회장 이상덕(사도요한)
☎ 010-6208-1559
연례회장 이혜춘(아오스당)
☎ 010-6440-7037

미사시간	주일	주 일 : 오후7시30분 (토요일-청년미사), 새벽6시, 오전10시 (초등부 미사), 오전10시30분 (교중 미사), 오후7시 (중·고등부 미사)
안 내	평일	월 ~ 토 : 새벽6시 / 화, 목요일 : 오후7시30분 / 수, 금요일 : 오전10시

◆고해성사 : 매 미사 30분전 ◆환자영성체 : 매월 둘째 주 목요일 ◆유아세례 : 매월 마지막 주 토요일 16시

♥ 연중 제18주일 (함께 노래해요~♪)



♥ 축하합니다 ♥

우종민 도미니코 주임신부님의
영명축일(8월8일)이며 은경축을
진심으로 축하드리며,
영육간의 건강하시도록
많은 기도 부탁드립니다.

♥ 특별2차 헌금안내

- 이번주(8/5) 사제양성을 위한 특별헌금

♥ 중고등부 주일학교 도보성지순례

- 주제 : “자, 주님의 빛 속으로 걸어가자!”(이사2,5)
- 일시 : 9/14(금)~9/16(주일)
- 신청기간 : 8/5(주일)~8/12(주일)

※교중미사 와 중·고등부 미사 후 1층 로비

- 신청비 : 7만원

※ 총경비: 215,000원 / 분당지원: 145,000원

- 문의 : 김 가브리엘라 교감선생님(010-9145-0573)

♥ 기도해주세요

-초등부 고학년 캠프갑니다

- 일시 : 8/12(주일)~8/14(화)

※ 장소 : 가평 계성누리수련원

-하느님의 자녀로 18분이 새로 태어나세요

- 세례식 : 성모승천대축일 8/15(수)10시30분미사

-21주년 분당봉헌대축일 미사안내

- 분당봉헌대축일미사 : 8/20(월) 새벽6시

♥ 미사시간 변경안내

- 8월12일(주일) 오전10시 어린이 미사는
고학년 캠프관계로 없습니다.

- 8월15일(수) 성모승천대축일 미사시간
오전6시, 10시30분, 19시30분

♥ 수능 100일 기도 모임 안내

- 대 상 : 고3 수능을 앞둔 부모님들
- 첫모임 : 8월7일(화) 저녁미사 후 1층 본성전
- 문 의 : 임 데레사 수녀님

♥ 전입교우를 환영합니다! [기간 : 7.26 ~ 8.1 1 세대]

성명	세례명	전입일	구역	직전본당
안중식	안셀모	7/28	힐스1구	서울/난곡

※ 이번 주 전입면담은 8월 8일(수) 오전10시
미사 후에 있습니다.

♥ 단체모임

단 체	일 시	장 소
주님의종Cu.	8/12(주일) 8시	지하1교리실
성모회	8/12(주일) 12시	상임위원회실
구세주의 어머니Cu.	8/14(화) 10시30분	지하1교리실

◎ 2018년 교무금 신립 현황(8월 1일 현재)

- 45% (933세대 / 총 2,074세대)

◎ 지난 주일미사 참례율: 30%(1,473명 / 4,908명)

우리들의 정성 (감사합니다)			
교 무 금		주일헌금	
14,930,000원		4,845,550원	
감사헌금 : 480,000 원			
이민규(사도요한)	10만원	김점호(아네스)	10만원
김종분(비르짓다)	10만원	강용희(안드레아)	5만원
정선아(유스티나)	3만원	익명	10만원
성소후원금 : 185,000 원			
임상열(리디아) 외 14명			

◎ 미사전례 및 성당청소

전례	일자	8/5	8/12	8/15 (성모승천 대축일)
	미사시간			
전례	토요지배	청년담당	청년담당	없음
	주일새벽	파장6구	파장9구	파장11구
	교중미사	파장8구	파장10구	파장12구
청소 (대성당)	일 자	8/12	8/26	9/9
	담당지역	SK뷰1지역	SK뷰2지역	파장1지역

※전례봉사자들은 매 미사 후 헌금집게 해 주세요.

◆ 교무금계좌 : 우리 1005-001-912766 전주교수원교구유지재단 / 정동주교좌성당

↳ 교무금 납입방법 : 1. 사무실 직접 납입 2. 은행 자동이체 신청

입금 시 계좌자 이름 세리명으로 입금해 주세요

예비신자 교리반: 일요일(오전9시)

환영식 : 2018년 9월 2일

<h1>천주교 조암성당</h1> <p>(성 베드로와 성 바오로)</p>	
18567 경기도 화성시 우정읍 조암서로22번길 14-6 주임신부: 이견옥 (클레멘스) 총회장 : 사무실 : ☎ 358-9701 연령회장: 송현섭(마르코) 010-6625-0800 FAX : ☎ 358-9703 홈페이지 : cafe.daum.net/cajoam	<p>※ 미사 시간 안내 ※</p> <p>주일 : 토요일 오후 5시- (청소년, 청년미사) 오후 7시30분 주 일 - 09시, 11시 (교중)</p> <p>평일 : 월 - 오전 6시 화·목 - 오후 7시 30분 수·금 - 오전 10시</p> <p>※ 교리 시간 안내 ※</p> <p>주 일 반 : 일요일 오전 9시 30분 평 일 반 : 목요일 오후 20시</p>

2018년 8월 5일 연중 제18주일

화 답 송					
	주님은 하늘의 양식을 주셨네				
♫ 오늘 성가	입당 : 478	봉헌 : 217.213	성체 : 156.188	파견 : 18	
♫ 차주 성가	입당 : 46	봉헌 : 511.215	성체 : 166.498	파견 : 59	

☑ 사제양성 특별헌금

8월 5일 연중 제18주일은 사제양성 특별헌금이 있습니다. 정성껏 봉헌해 주시기 바랍니다.

☑ 성모승천대축일(8월 15일) 미사 안내

미사 시간 : 9시, 11시, 오후5시(찬양미사)
 이 날은 의무대축일이므로 반드시 미사에 참례 하셔야 합니다. 합동미사예물 봉투는 미리 가져가시고 이 날 미사 때 봉헌 합니다.

☑ 전례단원 피정안내

일 시 : 8월25일(토) 오전 9시 ~ 16시30분
 장 소 : 대전 정하상 교육 회관
 대 상 : 전례분과 단원
 (성가, 제대, 해설.독서, 안내단, 복사)
 접수마감: 8월10일(기일엄수)
 회 비 : 25,000원

☑ 학생 주일학교 방학 안내

기 간 : 8월 4일(토) ~ 9월1일(토)
 개학미사: 9월 8일(토) 오후 17시

☑ 제대봉사자 모집 안내

모집대상 : 만 55세 미만
 활동내용 : 주1회 평일 목요일 저녁 미사
 주1회 토요일 청년, 청소년 미사
 토요일 저녁 미사 봉사

☑ '은빛여정' 개강 안내

일 시 : 8월 29일(수) 호세아서와 예제키엘서
 수강료 : 10,000원(교재비 별도)

☑ '일반여정' 개강 안내

일 시 : 8월 31일(금) 역사서 1
 수강료 : 20,000원(교재비 별도)

☑ 첫영성체 모집 및 교리시간 안내

모집기간 : 8월 5일 ~ 8월25일까지
 첫영성체 교리 기간 : 9월 ~ 12월

☑ 주일(主日)미사 참례현황

월/일	산자수	17:00 청소년, 청년	19:30 (토)특전	09:00 미사	11:00 교중미사	계(%)
7/29	2,152	52	115	233	196	596(27%)

☑ 우리들의정성 (7월 23일~ 7월 29일)

봉헌해 주신 모든 분들께 감사드립니다.

교무금 (47세대)	3,250,000
주일헌금 (연중 제17주일)	1,770,000
특별봉헌금(본당건축)	1,810,000
감사헌금: 조은영(10)	100,000
건축헌금: 차상철(2), 이정순(5) 박석순(5),강정순(5),유승해(5) 이영자(7),정성환(8),이장표(10) 차명호(10),김양하(10),최경순(20) 황제순(20),이영순(카타리나)(20), 우재영(30),신정애(40)	1,970,000
합 계	8,900,000

☑ 단체 모임

단 체 명	시 간
소공동체	8월 5일(주일) 교중 미사 후
꾸리아	8월 16일(목) 저녁 미사 후

미 사 시 간		<div>조원동주교좌성당</div> <div>(평 화 의 모 후)</div>	예비 신자 교리 시간	성 인	목	20:00	
토	10:00(첫째주 성모신심미사) 16:00(가족) 19:30(성인)				주일	09:30	
					중고생	주일	09:00 미사 후
주일	06:00(성인) 16:00(청년) 09:00(학생) 19:30(성인) 11:00(성인)				주 소 수원시 장안구 정조로 978번길 5		
평일	06:00(월,화,수,목,금,토) 10:00(수,금) 19:30(화,목)				이메일 jowon@casuwon.or.kr		
차량축복		사무실 : 244-7766(FAX 246-4320) · 수녀원 : 244-7769		카 페	다음 → 조원동성당		
차량축복		첫째 토요일 : 오후 3시 20분 셋째 토요일 : 오후 3시 20분					
혼배면담		둘째 · 넷째주 토요일 : 저녁 6시		혼배성사	면담 후 토요일 저녁 주일미사 중		

※ 8월 5일 연중 제18주일 화답송 후렴부분

주 님 은 하 늘 의 양 식 을 주 셧 네

기도는 주님을 생각하며, 주님을 만나고,
주님과 대화를 나누는 시간입니다.

오늘은 사제양성 특별헌금이 있습니다.

제2차 바티칸 공의회(1962-65년)

- 평신도 사도직에 관한 교령
- 평신도 사도직의 목표
- *가난한 이웃들과 나누는 사랑의 실천은 온갖 이견(異見)을 넘어, 무엇이든 실체로 주님이신 예수 그리스도께 드리는 것으로, 하느님의 모습으로 창조된 이웃에게 하느님의 모습과 그리스도를 보아야 한다.
 - *도움을 받는 사람의 품위를 최대한 존중해야 하며, 순수한 마음이 사리 추구나 자신을 드러내는 것으로 더럽혀지지 않아야 한다.
 - *평신도들은 사회 원조 사업과 자선 활동을 소중히 여기고 힘껏 실천하여, 곤경 속에 살아가는 이웃들과 나누는 삶을 살아야 한다.

미 사 전례 편

- ❖ 미사 성제(聖祭) 8
- 미사 전례 시, 여러 자세의 의미
- *서는 자세: 서 있는 자세는 기도하는 자세이며, 깨어 있고, 준비하는 자세다, 감사와 믿음, 희망으로 종말을 기다리는 자세다. 또한 예수님께서 죽음에서 일어나 부활하셨음을 상징하는 기쁨의 자세다. 사제가 복음을 선포할 때, 주님께서 직접 말씀하시는 것과 같기에 존경의 표시로 서서 듣는다.
 - *앉는 자세: 앉는 자세는 올바른 몸가짐을 나타내며 정성이 가득 담긴 모습으로 차 있음을 나타낸다. 앉음은 말씀을 듣고, 새길 수 있도록 편하고 잠잠한 태도를 갖게 하며, 말씀과 성가에 주의를 기울 이도록 하고 침묵과 묵상에 집중하는 자세다.
 - *무릎 꿇는 자세: 무릎을 꿇음은 상대방에게 자신이 낮음을 인정하고, 자비를 구하는 자세로, 전지전능(全知全能)하신 하느님 앞에 자신의 미약함을 인정하고 참회와 흠송의 예를 드리며 애절히 간구하는 자세다.
 - *고개 숙임, 허리를 굽히는 자세: 하느님께 대한 최대의 흠송과 존경을 표할 때, 참회와 간절히 청할 때의 자세다.

▶ 성인 세례식 안내

- 종합교리 : 8/8(수), 8/10(금) 19:30
- 세례식 예행연습 : 8/10(금) 20:30
- 성인 세례식 : 8/11(토) 19:30

▶ 초등부 첫영성체 : 8월 12일(주일) 11시 미사 중

▶ 성모회에서 새우젓 주문 받습니다.

▶ 본당 환경개선공사(건축)를 위한 묵주기도 봉헌 운동

- 기간 : 2018년 7월 9일(본당 후보 대축일)
~ 2019년 5월 18일(본당 봉헌 대축일)
- “마음의 성전에서 보이는 성전으로!” 각자의 마음에 새로운 내적(內的) 성전을 세우는 지향으로 묵주기도를 봉헌해 주시기 바랍니다.

지난주 우리들의 정성

연중 제17주일 주일헌금				4,984,300원
7. 24 ~ 7. 30 교 무 금				7,672,000원
감사 헌금	20,000원	이 미카엘(필성)	30,000원	익명
	50,000원	김 안나(연복), 박 필립보(승민)		
	60,000원	이 아네스(정숙)		
	100,000원	황 야고보(주상), 채 마리스텔라(윤희)		
전 축 헌 금	200,000원	김 노빈	400,000원	익명
	5,000원	권 아론(주호)		
	10,000원	원 엘리사벳(은옥), 김 에지디오(영백) 강 아가다(양순)		
	20,000원	김 요한(광중), 임 마리아(명자)		
금	30,000원	김 안나(연복)		
	40,000원	공 베로니카(기자)		
	50,000원	권 안나(미옥), 김 미카엘(동명) 지 요안나(정인), 박 필립보(승민)		
	68,400원	익명		
	100,000원	오 필립보(재욱), 송 요셉(태정) 이 아네스(정숙), 곽 헬레나(혜정) 강 아오스딩(이수)		
	200,000원	황 야고보(주상)		

주일미사 참례 현황

일자	가족	특전	06:00	09:00	11:00	16:00	19:30	합계
7.29	84명	186명	272명	319명	280명	125명	120명	1386명
신자수		5,434명		참례율		25.5%		

미 사 안 내			조원솔대성당 St. Raphael Archangel's Church (성 라파엘 대전사)	성당 사무실 : ☎ 245-9023 FAX 245-9175
주 일	토요일 16:00(어린이) 19:30(학생) 일요일 07:00(성인) 10:30(교중) 16:00(청년) 19:30(성인)			주임신부 : 이정윤 요셉 ☎ 245-9025
	06:00(월) 10:00(수·금) 19:30(화·목) 매월 첫주 토 10:00 성모산심미사			총회장 : 유석근 마르코 010-6428-5204 연령회 회장 : 010-3244-4481
		E-mail : soldae@casuwon.or.kr (우)16293 수원시 장안구 수일로 179번길 46 본당 한글 인터넷주소: '조원솔대성당'		

◆ 예비신자 교리 : [성탄 세례반] 수요일 11시, 주일 17시 / 청소년교리 - 토요일 18시

◆ 직장인을 위한 주일미사 안내 - 복수동성당 (밤 10시)

[화답송]

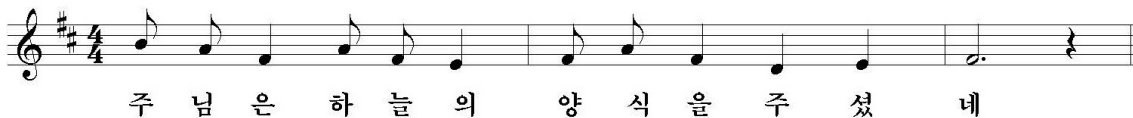

◆ 성모승천 대축일(8월 15일) 미사 안내

일 시	미 사
8월 15일(수)	7시 새벽 미사
성모승천 대축일	10시 30분 교중 미사
	16시 청소년 미사

◆ 성모승천 대축일 합동 가정 생미사 봉헌

성모승천대축일은 모든 가정을 위한 가정 미사를 봉헌하는 날입니다. 모든 가정에서는 미사에 나오시어 성가정을 위해 기도하고 정성어린 미사 봉헌에 임해 주시기 바랍니다.

※ 합동예물은 미사 전 성당 입구 봉헌함에 봉헌하시면 됩니다.

◆ 합동미사에를 봉헌시 유의사항

합동미사에를 봉헌하실 때, 봉헌자 이름과 봉헌 금액을 정확히 적어주시길 부탁드립니다. 봉헌자는 교무국 책정자 이름으로 기재해야만 연말정산 소득공제 혜택을 받으실 수 있습니다.

또한 봉헌자의 이름과 세례명은 완전히 적어주시고 <예: 홍길동 요셉(O), 홍 요셉(X)>, 본당 신자분들 중 동명이인이 계시니 지역, 구역, 반을 확인하시어 함께 기재해주시기 바랍니다.

◆ 교리실 사용 후 유의사항

1층 교리실은 반지하층으로 습기가 많습니다. 여름철에는 창문을 열어 환기가 되도록 해주시고, 우천시 바깥쪽 창문은 닫아주시기 바랍니다.

교리실 사용 후 꼭 냉방 장치와 전등의 전원을 끄고 퇴실해 주시기 바랍니다.

♣ 여름휴가 중 피서지 미사참례 안내

• 휴가 출발 전 휴가지 인근성당과 미사 시간을 확인 하셔서 꼭 미사 참례 하시기 바랍니다.

(7월 매일미사 182쪽 전국 피서지 인근 성당 안내 참조)

☞ 이번주 행사 · 모임

- ▷ 울뜨레야 여성 팀회합 : 8월 8일(수) 오전미사 후
- ▷ 성전관리위원회 위원회 : 8월 9일(목) 저녁미사 후
- ▷ 성소후원회 미사 : 8월 10일(금) 오전미사
- ▷ 성소분과 월례회의 : 8월 10일(금) 오전미사 후
- ▷ 현화회 월례회의 : 8월 10일(금) 오전미사 후
- ▷ 재정위원회 월례회의 : 8월 10일(금) 저녁 7시
- ▷ M.E 웨어링 : 8월 10일(금) 저녁 8시
- ▷ 청소년위원회 월례회의 : 8월 11일(토) 저녁 6시

☞ 다음주 행사 · 모임

- ▷ 환경분과 월례회의 : 8월 12일(주일) 교중미사 후
- ▷ 성조의 모후Cu.월례회의 : 8월 16일(목) 저녁미사 후
- ▷ 교육분과 월례회의 : 8월 16일(목) 저녁미사 후
- ▷ 평화의 모후Cu.월례회의 : 8월 17일(금) 오전미사 후

성전 청소 구역	매주 화요일	매주 토요일
이 번 주	주공8,9구역(8월 7일)	한일11,12구역(8월 11일)
다 음 주	송죽1,2,3,4구역(8월 14일)	한일13구역(8월 18일)

전례 봉사 구역	19:30(토)	7:00	10:30	16:00	19:30
8월 5일(주일) 연중 제18주일	송죽2	한일17	한일5	청년	주공6
8월 12일(주일) 연중 제19주일	송죽3	한일18	한일7	청년	주공7

◆ 이번주는 사제양성 특별헌금(2차)

◆ 다음주는 만원 주일헌금



죽산성당

병인순교자죽산순교자 기념성당

17519 경기도 안성시 죽산면 중부길 13

주임신부 : 배 용 우 (바 오 로)

수녀원 : 김 젤마나 수녀
박 인노첸사 수녀

총 회 장 :

연령 회장 : 이 윤일(바오로)

☎ 010-3452-8559

사 무 실 : ☎ 676 - 8261

◆ 신앙의 기쁨! 젊은이와 함께! ◆

실천 목표 : 젊은이를 위한 통합사목 실현

☑ 사제양성을 위한 특별헌금

오늘은 사제양성을 위한 특별헌금이 봉헌됩니다.

☑ 성모승천 대축일 미사 안내

8월 15일(수)은 성모승천 대축일이며 의무축일입니다.

오전 9시, 11시, 저녁7시30분 미사 3대가 봉헌됩니다.

아울러 가정을 위한 합동미사 예물이 봉헌됩니다.

☑ 초등부 여름 신앙학교

제 목 : 기뻐하고 즐거워하여라. (마태오 5장 12절)

일 시 : 8월 7일(화) - 8월 9일(목)

장 소 : 대전 광역시 서구 정림동 35-4

참가비: 1인 62,000원 출발시간: 8시30분에 출발합니다.

초등부 여름 신앙학교에 참여할 수 있도록 많은 관심과 후원바랍니다.

☑ 어르신 캠프

일 시 : 9월 17(월) - 9월 18일(화)

장 소 : 바다의 별 청소년 수련원

제 목 : "나는 믿나이다!"(토빗 14,4)

참가비: 개인 5만5천원 본당지원 20,000원 버스 대여비 선착순 45명 신청 받습니다.

☑ 감사드립니다. 종교동부 여름신앙학교 무사히 잘 다녀왔습니다.

☑ 구역모임일정표(구역모임책자결재바랍니다.)

일시	요일	구역	시간	장소
8/8	수	장계리	저녁7시30	서태하
8/8	수	용설리	오후3시	우한순
8/8	수	미장리	저녁7시30	이동숙
8/8	수	죽산1	저녁7시30	김천운
8/13	월	주천리	오후2시	한규상
8/12	주	덕산리	저녁7시	이순의
8/15	수	송천리	오후2시	송인수
8/17	금	열원	오후3시	이항재
8/18	토	진촌리	오수3시	장영수
8/22	수	하장	저녁7시30	박원균
8/22	수	당목리	오후2시	임은숙
8/22	수	두현리	오후3시	강신원
8/22	수	죽산2	저녁7시30	최순규
8/24	금	장암리	오후2시	변언년

☑ 성당 청소년 구역

* 8월 5일(주일) : 미장, 진촌리

* 8월12일(주일) : 덕산, 울곡, 고은리

☑ 7월현재 본당 살림 현재

수 입	지 출
이월금 8,138,075	제전비, 전교비
미사예물 620,000	단체보조비
주일헌금 2,037,000	봉사자 교육비
교무금 2,765,000	사제관운영비
감사헌금 130,000	사제성무활동비
특별헌금	사제피경연수비
합동미사예물	수녀생활, 활동
파년도교무금	청소년지원비
후원금	후원금, 여비교통비
이자수익	급여, 건. 보, 국민연금
전기수정손이익	수도광열비, 세금
대여비	공납금, 미사예물
사용료 수입	수수료수선, 비품
	잔액
13,690,075	13,690,075

☑ 이월금 : 8,138,075원

금주수입 : 5,552,000원

금주지출 : 3,904,320원

금주잔액 : 9,785,755원

☑ 봉헌금

내 역	금 주	누 계
주일헌금	2,037,000	52,442,380
합동미사예물		11,182,000
교무금	2,765,000	69,122,000
파년도 교무금		4,430,000
감사헌금	130,000	4,220,000
미사예물	630,000	
사제양성 헌금		

☑ 감사헌금 : 익명 : 3만원, 이상원 : 10만원

☑ 모임안내

금 주 : 4개 지역 구역장 : 8월 5일(주일) 11시 미사후

평단협 : 8월 5일(주일) 11시 미사후(각단제장)

울뜨레아 : 8월 11일(토) 저녁7시 30분

차 주 : 산악회 산행 : 8월 18일(토) 오전8시 출발

☑ 미사 참례자 (총 1,502명)

토요일	9시	11:00	저녁7:30	합계	미사참례율
65	204	203	45	517	34%

미사 시간 안내	주 일	평 일	월 수 화 토 매월	예 비 자 교 리
오전 09:00 오전 11:00(교중미사) 저녁 7:30			- 오전 7시 - 오전 10시 - 오후 7:30 (특전) - 오후 3:00 (초, 중, 고 주일학교) - 성모신심미사 오전 10:00	주일 : 오전 9시30분,

천주교를 알고자 하시는 분은 본당신부님, 수녀님 또는 사무실에 문의하십시오.

미 사 시 간		 since 1998	<h1>죽전성당</h1> <p>16867 용인시 수지구 용구대로 2753번길 12-2 http://www.jjsd.or.kr 사무실 276-9583 / 팩스 276-9584 이메일 jukjeon@casuwon.or.kr</p>	주임신부 : 홍요셉 요셉 보좌신부 : 천세영 임마누엘 본당수녀 : 김 미선젬마, 이 도르가 총 회 장 : 김용생 테오필로 연령회장 : 김현수 대견안드레아 010-6235-2316		
토	16:00 미사없음				월	06:00
주일	19:30 종교등부				화	19:30
	06:00				수	10:00 20:00
	09:00				목	19:30
	11:00 교중				금	06:00 10:00
	19:30 청년부					
성시간	매월첫목요일 19:30 미사후	성모 신심	매월첫토요일 10:00 미사			
봉성체 매월 첫 금요일 14:00		유아세례 매월 첫 토요일 10:00 미사 후	집 · 가게 · 차축복 / 혼인 성사 · 면담 사무실로 문의			



◇ 이번주 복음 말씀 ◇

나에게 오는 사람은 결코 배고프지 않을 것이며, 나를 믿는 사람은 결코 목마르지 않을 것이다.

요한 6,35

성 모 승 천 대 축 일

8월 15일(수)

미사시간 - 06:00, 11:00, 19:30

- ▶ 성모 승천 대축일은 의무 대축일입니다.
- ▶ 가정 합동 미사로 봉헌됩니다.

■ 이번주 사제양성 특별헌금 있습니다

■ 다음주 청소년 활성화 특별헌금 있습니다

- 8월동안 청소년 여름신앙캠프와 주일학교 활성화 지원을 위한 2차 헌금이 있습니다

■ 성모승천반 세례식: 8/15(수) 11:00 미사

- 찰 고: 8/7(화) 저녁 7시30분 미사 후
- 찰 고: 8/8(수) 오전 10시 미사 후
- 총연습: 8/10(금) 저녁 8시
- ▶ 세례식 당일 현화회에서 꽃다발 판매합니다

■ 청년회 여름캠프

- 일정: 8/25(토) ~ 8/26(주일)
- 문의: 청년회장 010-3715-4980

■ 수험생 100일 기도

- 시작: 8/7(화) 저녁 8시10분
- 장소: 성체조배실 회비: 5만원
- 문의: 신 미카엘라 010-2214-7515

■ 여정(역사서Ⅱ) 신청

- 개강: 9/4(화) 저녁 8시10분, 교재비별도
- 접수: 매 주일미사 후 1층 로비
- 문의: 김 세실리아 010-5273-6762

■ 외곽 교우 배우자 반 모집

- 입교식: 8/26(주일) 오전 11시 교중미사
- 기간: 9/2 ~ 11/25(주임신부님 직강)
- 시간: 화요일 저녁 8시10분

■ 견진성사 신청 안내

- 견진성사: 10/14(주일) 오전 11시 교중미사
- 일시: 9/7 ~ 10/5, 매주 금요일 19:30 ~ 21:30
- 접수: 매 주일미사 전,후 1층 로비
- 문의: 교육분과장 010-2706-8034

일 정	강 의 명
9/7(금)	메시아의 탄생과 공생활 준비 주제 : 은총의 샘 성사
9/14(금)	복음의 핵심 - 하느님 나라 주제 : 견진성사와 성령의 열매
9/21(금)	예수님 예루살렘 입성과 사형선고 주제 : 미사의 은총과 성체 성사
9/28(금)	그 날! 그리스도의 죽음과 부활 주제 : 그리스도인의 성화와 활동
10/5(금)	교회 시작 - 복음을 전하여라! 주제 : 우리가 교회입니다. 복음 선포

■ 여름철 미사 참례 시 옷차림 안내

- 무더운 여름 날씨이지만 미사 참례시에는 민소매, 모자, 슬리퍼 차림은 삼가바랍니다.

※ 휴대폰은 무음으로 하시거나 꺼주시기 바랍니다.

※ 단체별 교리실 사용후 에어컨 꺼주시기 바랍니다.

우리들의 정성 (7/23 ~ 7/29)

교 무 금	9,570,000	주일헌금	4,625,610	빈첸시오	485,000
감사헌금	300,000	청소년 활성화	2,498,560	성소후원	258,000
↳ 한미현 100,000		박정규 100,000	김해영 100,000		

주일미사 참례 현황

7/28(토)			7/29(주일)			참 려	비 율
10:00	16:00	19:30	06:00	09:00	11:00 19:30		
-	-	269	157	389	356 258	1,429명	31%

전례 · 주차 · 청소 봉사일정

	연중 제18주일(8/5)			연중 제19주일(8/12)			연중 제20주일(8/19)		
전례봉사 (구역)	6시	벽산1	6시	벽산4	6시	벽산6	9시	벽산3	9시
	9시	현대6	9시	벽산3	9시	한솔	11시	벽산5	11시
	11시	벽산2	11시	벽산5	11시	동성1			
주차봉사	바다의 별			은총의 샘			황금 궁전		
청소봉사	신비로운 장미 사랑하올 어머니 한솔,동성1,동성2			희망의 모후 온유하신 어머니 동성3,아이뷰,현대			순결하신 어머니 천사들의 모후 현대2,현대3,대림		

* 미사시간 *		 하늘의문성당	죽전1동 하늘의문 성당 [16882] 경기도 용인시 수지구 대지로243 홈페이지 : cafe.daum.net/jukjeon1dong E-mail : jj1dong@casuwon.or.kr	주임신부: 한정욱(베드로) 본당수녀: 윤이사야, 이브니엘 총 회 장: 김용찬(토마스) 연령회장: 안중근(스테파노) 010-3312-8497 사무실 : 896 - 1812 Fax : 0303-0276-9583
월	06:30			
화, 목	19:30			
수, 금	10:00			
토(저녁)	16:00(어린이) 19:30분(학생)			
주일	08:30 10:30(교중) 19:30(청년)			

성모 신심 미사 : 매월 첫 토요일 오전 10시	본당기도회 : 매월 셋째 목요일 저녁미사 후 성소자들을 위한 기도 : 매주 화요일 저녁미사 후
성시간 : 매월 첫 목요일 저녁미사 후	예비신자 교리반 : 주일 오전 9시
환자영성체 : 매월 첫째 화요일 오전9시	<input type="checkbox"/> 사무실로 미리 신청하세요. ● 혼인면담 : 화, 목, 토, 주일 미사 후 ● 집축복, 상가축복, 차축복 : 희망일
위령 미사 : 매월 셋째 금요일 오전10시 미사	
유아세례 : 3,6,9,12월 첫째 토요일 오후 5시	

☞ 오늘은 사제양성후원을 위한 특별헌금

☞ 다음주일은 건축기금마련을 위한 특별헌금

■ 본당의 날 기념 음악회

- 일시: 9월9일(주일)교중미사 후
- 장소: 성전 • 시간: 오후12시30분 ~
- ☞참가자: 초동부주일학교, 중,고등부주일학교, 청년성가대, 스텔라성가대, 뿌르따첼리성가대, 하모니카반, 전신자 지역별(1,2,3,4지역) 많은 분들이 함께 하여 주세요. 교중미사후 전신자 점심식사가 준비되었습니다.

■ 청년회 여름피정 참가자 모집

- 주제: "언제나 기뻐하십시오"
- 일시: 8월11일(토)~12일(주일)1박2일 위탁피정
 - 장소: 서울 성북구 '복자사랑 피정의 집'
 - 참가비: 2만원 / • 문의: 청년회장 010-2298-6736

성모승천대축일(8/15일(수) 미사안내

성모승천 대축일을 맞이하여 성모님께 우리 가정을 봉헌하고 우리의 간절한 기도를 예수님께 전구하여 주시기를 청하며 가정을 위한 합동미사에예물을 봉헌하여 주시기 바랍니다. **1차헌금 봉헌 있습니다**
 ☞대축일 미사는 의무 미사입니다. 미사참례 하시기 바랍니다. (전례봉사 : 43, 44구역)

특전(8/14화)	오전8시30분	오전10시30분	오후7시30분
합동미사에예물 성명,세례명,금액 정확히 기재 기부금처리 ☞셔틀버스는 주일과 동일하게 운행합니다. ☞성모승천대축일 제대 꽃 봉헌 하실 분은 사무실			

※ 4대대축일(성탄,부활,성모승천,천주의성모마리아대축일)에는 모든 가정이 대축일미사 지향으로 각자의 가정을 위한 생미사를 봉헌합니다. 성모승천대축일에는 합동미사에예물을 정성껏 준비하여 구,반장님들이 가정방문시 봉헌하여 주시고 지역장님은 취합하여 대축일미사 봉헌예절 때에 제대에 봉헌해 주시기 바랍니다.

■ 수험생을 위한 100일 기도 : 8월7일(화)부터~

- 대상: 수험생 자녀를 둔 부모 • 장소: 성전
- 시간: 저녁8시10분 • 문의: 010-7332-3725

■ 성경필사(신·구약) 노트 제출

- 신약, 구약 성경 완필 하신 분은 8월19일(주일)까지 사무실로 필사노트 제출바랍니다.

■ 마리스타청소년복지재단을 위한 후원 미사안내

- 일시: 8월13일(월)오전10시미사 (매월둘째월요일)
- 장소: 하늘의문성당

■ 꾸르실료(여성제193차)체험 참가

- 일시: 8월9일(목)~8월12일(주일)
- 참가자: 김영숙(헬레나)
- 은혜로운 체험이 되도록 많은 기도 부탁드립니다.

■ 하늘의문대학 개강

- 개강: 9월5일(수)오전미사 후
- 신청: 8월12일(주일) ~ / 기존회원 우선접수 70명
- 회비: 5만원(교재비포함)
- 동아리활동: 라인댄스,노래교실,중국회화,민요,하모니카
- ☞동아리활동은 인원수에 따라 변동될수 있습니다.

여정성경공부 모집 (2학기: 8월 ~ 12월초까지)

① <여정첫걸음> : 수요일 - 오경2

- 개강: 8월29일(수)오전10시미사 후
- 참가비 : 20,000원 (교재비 별도)
- 문의: 교육분과 010-9175-6410 김민주(엘리사벳)

② <은빛여정> : 수요일 - 서간과 요한묵시록

- 개강 : 9월5일(수)오전10시미사 후
- 문의: 노인분과 010-9209-3718 전나실(사라)

생명을 주신 하느님께 감사의 선물을...

2018년(교무금) 신립 현황

총1,198세대 중 601세대 신립 (49.2%)



주일미사		평일미사		 중앙성당 (리 없이 깨끗하신 성모성심) 사무실 : 441-3531 FAX : 445-3556 유치원 : 441-3534 연령회장 : 010-3367-3811 http://cafe.daum.net/anyang-chungang 안양시 만안구 장내로 116 주임신부 : 심재형 예로니모 보좌신부 : 임채룡 배 다 총 회 장 : 권오영 클레멘스 전교수녀 : 박 요셉파나, 이 카타리나	예비신자 교리시간	목
토	19:00	월	06:30		11:00 20:00	주일 09:30 18:00
주 일	06:30	화	10:00 19:00		혼인면담	둘째 토 20:00
	09:00	수	06:30 10:00		관면혼배	셋째 토 20:00
	11:00 교 중	목	10:00 19:00		상설고해	매주 수 14:00~17:00
	15:30 어린이	금	06:30 10:00		유아세례	홀수 달 첫토 16:00
	19:00 청소년	토	10:00		병자영성체	첫 금요일
					성모신심미사	첫 토요일
					사람, 집, 상가, 차 축복 수시접수	

■ 이번 주 특별헌금 - 사제양성

■ 8월 연례회 모임 없습니다.

■ 성모 승천 대축일 - 8월 15일(수)

- 미사시간 : 09:00, 11:00, 19:00
- 성모님의 은총이 우리 가정에 충만하길 기도하며, 가정합동미사 예를 정성껏 봉헌합니다.

■ 2018년 본당 성경잔치 및 경시대회

- 일 시 : 9월 2일(주일) 교중미사 후 (대교리실)
- 범 위 : 복음서
- 성경작품 : 성경필사, 그림, 글짓기, 서예, 공예품 등
- 접 수 : 8월 26일(주일)까지
- 문 의 : 010-2274-2832 / 010-4308-4230

■ 마당 바닥 방수 공사 진행 상황

- 기존 콘크리트 바닥 철거 완료
- 8/26 공사 완료 예정

■ 엘리베이터 공사 진행 상황

- 기존 구조물 철거 완료
- 새 구조물 설치 중
- 8/16 공사 완료 예정

■ 율뜨레야 월례회의

- 일 시 : 8월 12일(주일) 18시 ~ 20시 (제3식당)

■ 봉사 지역 (전례, 청소, 주차)

8월	지 역	19:00	06:30	09:00	11:00
5일	한라 (9지역)	대림 (3구역)	신안 (4구역)	한라2 (2구역)	한라1 (1구역)
12일	수리산 (1지역)	현대 (4구역)	수리산 (3구역)	효성 (2구역)	새마을 (1구역)

■ 화답송



■ 여름신앙학교 (강원도 청소년 수련원)

- 중고등부 : 8월 10일(금) ~ 12일(주일) 2박 3일
- 초등부 교학년 : 8월 13일(월) ~ 15일(수) 2박 3일

■ 청년 여름캠프 신청 접수

- 일 시 : 8월 25일(토) ~ 26일(주일)
- 장 소 : 강원도 춘천시 원코리아 리조트
- 참가비 : 4만원 (본당 내 청년 선착순 50명)
- 청년회장 : 010-2552-2229

■ M.E 부부성화 교육 신청 접수 (주말)

- 일 시 : 8월 24일(금) 저녁 ~ 8월 26일(일) 오후
- M.E 대표 : 010-8324-1315

■ 전입을 환영합니다 (지역-구역-반 : 세대주)

- 북부(7) - 북부(2) - 1 : 이순임 데보라 (비산동)
- 냉천(3) - 냉천(1) - 7 : 이아명 안나 (복음화국)

■ 모 임

- M . E : 8월 5일(주일) 교중미사 후
- 헌 화 회 : 8월 7일(수) 20:00
- 성 체 조 배 회 : 8월 9일(목) 11:00
- 성 심 회 : 8월 9일(목) 19:30
- 가 정 분 과 : 8월 10일(금) 11:00
- 제 대 회 : 8월 10일(금) 19:00
- 복 사 단 자 모 회 : 8월 11일(토) 10:30
- 교 육 분 과 : 8월 11일(토) 11:00
- 성 모 회 : 8월 11일(토) 11:00
- 정하상바오로회 : 8월 12일(주일) 교중미사 후
- 인자하신동정녀Co. : 8월 12일(주일) 14:00

■ 우리들의 정성

- 교 무 금 14,069,000
- 감 사 헌 금 1,340,000
- 주 일 헌 금 7,745,720

* 미사 안내 *		 <div>전주교지동성회경환프란치스코성당</div> <div>지동성당</div>	주임신부 : 양기석(스테파노) 총 회 장 : 박원채(베다) ☎ 010-3664-4500 수 녀 원 : ☎ 244-8201 정 대미나 수녀/ 정리따수녀 사 무 실 : ☎ 244-8200 F A X : ☎ 245-6427
주 일	토요일: 19:00(성인) 주 일: 09:00(성인) 11:30(학생) 19:00(청년)		
평 일	월 : 06:30 수·금 : 10:00 화·목 : 19:30		
		☎ 16249 수원시 팔달구 지동 중부대로 125번길 23-3 http://cafe.daum.net/jidong-bondang	

■ 본당 설정 50주년 영적예물 봉헌 안내

- 일 시 : 7월 1일(주일) ~ 2020년 8월 31일(월)
- 내 용 : 2020년 본당 설정 50주년을 맞이하여, 하느님께 대한 감사 속에서 깊은 성찰과 내실화를 위해 묵주기도 300만단 봉헌을 시작합니다.

※ “잃어버린 형제, 자매를 찾아서”를 지향으로 함께 기도 드리시기 바랍니다.

※ 본당 공동체 일치와 단합을 위하여 신자분들의 많은 기도 부탁드립니다.

■ 지속적인 성체조배회 월례회의 안내

- 일 시 : 8월 5일(주일) - 오전 10시 20분
- 장 소 : 지하 유대철 교리실

■ 미사 안내

- 일 시 : 8월 5일(주일) - 오전 11시 30분
- ※ 성인 미사로 봉헌 됩니다.
- 일 시 : 8월 6일(월)
- ※ 주일학교 여름 신앙학교로 오전 6시 30분 미사는 없습니다.
- ※ 주일학교 학생들이 여름신앙학교를 무사히 마치고 돌아 올 수 있도록 많은 기도 부탁드립니다.

■ 수능 100일 기도 모임 안내

- 일 시 : 8월 7일(화) - 저녁 미사 후
- 장 소 : 지하 임치백 교리실
- ※ 수험생 부모님들의 많은 참석 바랍니다.

■ 요셉회 월례회의 안내

- 일 시 : 8월 8일(수) - 오전 11시
- 장 소 : 지하 유소사 교리실(묵주)

■ 성경 경시대회 본당 예선 안내

- 본당예선 : 8월 26일(주일) - 오전 11시
- 장 소 : 교육관 3층 강당
- 접 수 : 각 지역(마감-8월 19일까지)
- ※ 전시용 작품(그림, 도자기, 붓글씨 등) 주님 찬양에 관련 작품은 9월 30일(주일)까지 사무실로 제출 바랍니다.

■ 성모승천 대축일 미사 안내

일 시	미사시간
8월 15일(수)	오전 9시 / 오전 11시 30분 / 오후 7시

※ 의무 대축일로써 꼭 미사 참례 하시기 바랍니다.

■ 소공동체 위원회 월례회의 안내

- 일 시 : 8월 9일(목) - 저녁 미사 후
- 장 소 : 교육관 2층 회의실

■ 제분과 위원회 월례회의 안내

- 일 시 : 8월 9일(목) - 저녁 미사 후
- 장 소 : 지하 임치백 교리실

■ 성경잔치 그림그리기, 글쓰기 대회 안내

- 교구성경잔치 일정 : 10월 14일(주일)
- 내 용 : 성경 내용을 그림 그리기 및 글쓰기로 표현하게 함으로써 성경읽기와 독상을 장려하는 작품으로 아래 5개 주제를 읽고 제출 바랍니다.

- 주 제 : 예수님의 탄생, 예수님의 세례, 공생활, 수난과 죽음, 부활

※ 자세한 내용은 게시판 참조 바랍니다.

■ 미사 참석현황 (연중 제 17주일)

신자수	전입	전출	미사	참례율
3,806	0	2	989	25.98%

■ 전례봉사 및 청소구역 안내

※ 미사 전에 주차 안내해 주십시오.

월	일	요일	성당, 4번교리실	교육관
8	11	토	8지역 3구역	9지역 1구역
8	18	토	9지역 1구역	9지역 2구역

■ 우리들의 정성 (7. 22. ~ 7. 28.)

수 입		지 출	
교 무 금	6,240,000	경 상 비	3,143,130
감 사 헌 금	500,000	청소년행사비	4,638,000
주 일 헌 금	3,485,100	청소년교육비	3,900,000
		후 원 금	3,000,000
합 계	10,225,100	합 계	14,681,130

화답송



☎ 예비신자 교리시간 안내 (주일 - 오전 10:30 / 화요일 - 오후 8:10) ☎



진사리 성가정 성당

(성가정의 성 마리아와 성 요셉)

경기도 안성시 공도읍 진사 2길 65

(<http://club.catholic.or.kr/jinsa>)

주임신부 : 이형동 (베드로)

총회장 : 김성운 (루카)

연령회장 : 홍준기 (베드로)

☎ 010-2638-4025

사무실 : 031) 656-4742

F A X : 656-4740

성경말씀읽기 “요한복음” 11장 : 8월 5일(일) ~ 8월 11일(토)

<8월 교황님 지향>

광범위한 영향을 미치는 결정들을 내리는 경제 전문가들과 정치인들이 인류의 보화인 가정을 보호할 수 있도록 기도합니다.

전례안내

	미사	해설	1독서	2독서
8월 5일	07:30	이중화	김준호	오희경
	10:00	이남애	이창기	손정아
	19:30	안옥선	김낙균	권삼주
8월 12일	07:30	김준호	최금주	오양숙
	10:00	권삼주	박종권	김민주
	19:30	손정아	조휘서	백효임
8월 19일	07:30	오희경	김준호	이중화
	10:00	박종권	최금주	손진희
	19:30	이남애	민병원	백효임

☞ 성모승천 대축일 미사

- 일 시 : 8월 14일(화) 19시 30분, 15일(수) 10시
- ※ 성모승천을 경축하며 각 가정마다 합동미사 예물을 정성껏 준비하여 봉헌해 주시기 바랍니다.

기타안내

인터넷 뱅킹을 이용하시는 분들은 입금하실 때 성함000으로 보내주시길 바랍니다.
(예)홍길동교무금, 홍길동건축현금, 홍길동합동예물

☞ 소공동체 월례회의

- 매월 첫 번째 월요일 저녁 7시30분 교육관 2층

☞ 주보 광고 접수 안내

- 광고비 : 100,000원(6개월)
- 신 청 : 사무실 656-4742

☞ 전자 올겐 연수, 모집 안내

- 수강시간 : 일요일 오후 4시 교육관 3층
- 수강료 : 100,000원
- 문 의 : 현양수 아우구스티노 010-2282-9769

☞ 부부 ME 주말 신청

- ME는 사랑의 실천이다! ME 신청은 결심이다!
- 일 시 : 9월 14일(금) ~ 16일(주일) [431차]
- 장 소 : 가톨릭 교육문화회관
- 문 의 : 김진형 사도요한 010-3066-2570

☞ 하반기 초,중,고등 주일학교 등록

- 대 상 : 유치부, 초등부, 중·고등부
- 등록비 : 3만5천원(한 학기)
- 계 좌 : 농협 352-1408-5849-63 황태원
- 문 의 : 자모회총무 010-6799-4854
초등부교감 010-8011-9051

☞ 특별연금

8월 5일(주일)	사제양성 2차
8월 12일(주일)	부채상환 2차

☞ 차량봉사자

날 짜	봉 사 자	날 짜	봉 사 자
8월 5일	이장원 요셉	8월 19일	이기완 마르코
8월 12일	이성원 대건안드레아	8월 26일	이창기 베드로

☞ 구역 청소

성 당	교 육 관
8월 5일(주일) 푸르2구역	장소별 각단체가 청소합니다. 간지참조하세요!
8월 12일(주일) 주은,우림구역	
8월 19일(주일) 진사리 구역	
8월 26일(주일) 쌍용 구역	

☞ 주일미사 참례율

주 일	참례자수	참례율
연중제16주일	473 명	26%
연중제17주일	468 명	26%

평 일 미 사 안 내				주 일 미 사 안 내				성 사 안 내	
월	오전 6:00	화	오후 7:30	토	청 소 년 미 사	오후 5:00		유 아 세 례	4월, 8월, 12월 성모신심미사 후
수	오전 10:00	목	오후 7:30	주	아 침 미 사	오전 7:30		고 해 성 사	미사 20분 전
금	오전 10:00	토	오전 10:00 (매월첫번째)	일	교 중 미 사	오전 10:00		환자영성체	매월 두번째 목요일
					저 녁 미 사	오후 7:30		차, 집 축 복	사무실 문의

천주교를 알고자 하시는 분은 이웃 천주교 신자들 또는 사무실에 문의하십시오.

연중 제 18 주일

2018년 8월 5일

<p>주임신부 : 장찬현(아벨로) 사 무 실 : ☎ 526-2266 F A X : ☎ 339-7297 총회장 : 최재봉(요한) ☎ 010-3306-7366 연령회장 : 권혁진 리카르도 ☎ 010-8786-7321</p>	 <p>천리요셉성당 Cheonri Joseph Catholic Church</p>	<p>천리 요셉 성당 노동자의 성 요셉 우편번호 : 17131 용인시 처인구 이동읍 적동로 1-12 cheonri@casuwon.or.kr</p>	<p>미사 시간</p> <table border="1"> <tr> <td>주일</td> <td>06시 30분</td> </tr> <tr> <td></td> <td>10시 30분</td> </tr> <tr> <td>월요일</td> <td>06시 00분</td> </tr> <tr> <td>화요일</td> <td>19시 30분</td> </tr> <tr> <td>수요일</td> <td>10시 00분</td> </tr> <tr> <td>목요일</td> <td>19시 30분</td> </tr> <tr> <td>금요일</td> <td>06시 00분</td> </tr> <tr> <td>토요일</td> <td>16시 00분(어린이)</td> </tr> <tr> <td></td> <td>18시 30분</td> </tr> </table>	주일	06시 30분		10시 30분	월요일	06시 00분	화요일	19시 30분	수요일	10시 00분	목요일	19시 30분	금요일	06시 00분	토요일	16시 00분(어린이)		18시 30분
주일	06시 30분																				
	10시 30분																				
월요일	06시 00분																				
화요일	19시 30분																				
수요일	10시 00분																				
목요일	19시 30분																				
금요일	06시 00분																				
토요일	16시 00분(어린이)																				
	18시 30분																				



주 님 은 하 늘 의 양 식 을 주 셧 - 네 . -

■ 오늘은 연중 제 18 주일입니다.

■ 성당 내(로비포함)에서는 반드시 대침묵을 지켜주시기 바랍니다. 인사할 때에는 침묵 중에 가벼운 목례로 인사하시기 바랍니다. 미사 참여시에는 양말 혹은 스타킹을 반드시 착용하여 주시고 슬리퍼 착용은 금합니다.

■ 2018년도 교육관 건립헌금 현황을 주보간지를 통해 게재하고 있사오니 확인하여 주시기 바랍니다.

■ 2차 헌금 안내

오늘(8/5)은 사제양성을 위한 2차 헌금이 있습니다.

■ 성모승천 대축일 가정 합동미사 안내

8월15일(수)은 성모승천 대축일은 가톨릭교회의 4대축일로서 반드시 미사에 참석해야 하는 날입니다. 8월 15일 대축일 당일 미사에 부득이하게 참석할 수 없는 교우들은 8월 14일 전야미사에 참석해 주시기 바랍니다. 가정을 위한 합동미사 예물은 정성껏 준비하여 미사 전에 봉헌해 주시기 바랍니다.

전야 미사 : 8월 14일(화) 저녁 7시 30분

대축일 미사 : 8월 15일(수) 오전 10시

■ 본당 성경 경시대회 개최 안내

일시 : 9월 16일(주일) 교중미사 후

장소 : 대성당

준비물 : 볼펜(개인준비)

시상 : 개인 시상(6명), 구역별 시상(3구역)

소요시간 : 40분(11:45 ~ 12:25)

경시대회 우수자는 추후 교구에서 실시하는

성경 경시대회에 본당대표로 선발합니다.

■ 각 단체 회의 안내

소공동체 : 8월 5일(주일) 교중미사 후(소성당)

꾸리아 : 8월 15일(수) 저녁 8시(소성당)

안나회 : 8월 19일(주일) 교중미사 후(대건방)

하상회 : 8월 19일(주일) 교중미사 후(섬터)

■ 2학기 성경공부 “여정” 등록 및 개강 안내

과정 : 예언서

일시 : 8월 30일(목) 매주 목요일 저녁미사 후

장소 : 소성당

등록비 : 2만원(교재비 별도)

접수 : 주일미사 전, 후 성당로비

평일에는 사무실

마감 : 8월 26일(주일)까지

문의 : 교육분과 010-6726-005

■ 성경필사 축복장 안내

8월말까지 제1대리구에서 필사증이 발급된

교우들에게는 교구장 축복장이 수여됩니다.

성경필사를 마친 교우들께서는 8월 26일(주일)

까지 성경필사본을 제출하시기 바랍니다.

■ 본당 수영장 사용 시간 및 주의사항 안내

이용시간 : 매일 오후 1시 ~ 오후 4시 30분

주의사항 : 어린이 보호자가 없고 다른 보호자가

동행할 때에는 사무실에 비치된 어린이

보호자의 동의서에 서명을 받아 사무실에

제출하고 다른 보호자와 함께 수영장을

사용할 수 있습니다.

■ 안나회에서 뽕 냉면을 판매합니다.

뽕 냉면 4개 : ₩10,000

■ 준성사 및 면담 신청

집 축복, 차량축복, 혼인면담 등을 원하시는 분은

사무실에서 신청하시기 바랍니다.

주임신부 : 박정배(베네딕도) 2681-1325 보좌신부 : 김종현(바오로) 070-4047-1768 수녀원 : 2066-1327 사무실 : 2681-1324 FAX : 2681-1327 어린이집 : 2617-1321	<div>철산성당</div> <div>목주기도의 복되신 동정 마리아</div> <div>(우) 14253 경기도 광명시 도덕공원로 37 홈페이지 : www.chulsan.or.kr E-mail : csan@casuwon.or.kr</div>	♣ 미사시간 안내 ♣	
		주일	평일
		토 : 16시-초등부 19시-중, 고등부 주일 06시-성인 09시-성인 11시-교중 16시-청년부 19시-성인	월-06시 화-10시/ 19시30분 수-06시/ 10시 목-06시/ 19시30분 금-06시/ 10시 토-10시
		선종봉사회장 010-3064-6370	

연중 제18주일 화답송 (나)



✦ 성모승천 대축일(8월 15일) 안내

- 성모승천 대축일 미사는 의무 축일입니다.
- 8월 14일(화) 19시 30분 성모승천 대축일 저녁미사
- 8월 15일(수) : 09시, 11시, 19시미사 있습니다.

- 성모승천대축일 모든 미사는 **합동가정 미사**로 봉헌됩니다. 미사예물봉투는 예물을 준비하시어 성전 뒷편에 마련된 봉헌함에 미리 봉헌하시길 바랍니다.

✦ 성모승천 세레식

- 종합교리: 8월 9일(목) ~ 8월 11일(토)
- 세레식: 8월 15일(수) 교중 미사 중

✦ 성모승천 대축일 제대 꽃 봉헌 하실분 사무실에 접수하시길 바랍니다.

✦ 2018년 성경 필사 제출 안내

- 2018년 성경필사 하신 분들은 사무실에 8월 19일(일)까지 알려 주시기 바랍니다.
- ※ 신, 구약 완필 하신 분들은 주교님의 축복장이 수여 됩니다.

✦ 에너지 절약 협조

- 성당 에어컨 가동 : 찬바람이 싫으신 분들은 얇은 겹옷을 준비하시거나 바람의 영향이 적은 자리를 이용하시기 바랍니다.
- 모든 교리실 사용 후에는 에어컨, 선풍기 전등의 전원을 끄시고 퇴실하시기 바랍니다.

✦ 직암 선교회 월례미사 안내

- 일시 : 8월 10일(금) 10시

✦ 새로 전입 오신 분들을 진심으로 환영 합니다.

성명	전본당	구역	성명	전본당	구역
지성옥 요아킴	청파동	5-2	이영환 레오나르도	구로3동	11-4
조상현 시몬	광복	10-4	박중희 마지아	광명	39-1

- 전입자 면담시간: 매월 셋째주 토요일 10시미사 후

✦ 감사헌금(07월 25일 ~ 07월 31일)

- 200,000 전용선토마스모어
- 150,000 이경희에르그나다
- 100,000 최진호바오로, 권남희글라라, 익명
- 50,000 이용길요한
- 30,000 이규남가브리엘
- 15,000 익명
- 11,000 익명

구분	07/25- 7/31
교무금	7,678,000원
분당헌금	7,087,000원
성소후원금	722,000원
주일헌금	6,602,750원

전례봉사구역	이번주일				다음주일			
	08월 04일	19시00분	26구역	08월 11일	19시00분	중, 고등부		
	08월 05일	06시00분	27구역	08월 12일	06시00분	31구역		
		09시00분	28구역		09시00분	32구역		
		11시00분	29구역		11시00분	33구역		
		16시00분	청년부		16시00분	청년부		
		19시00분	30구역		19시00분	34구역		

차 피부과 의원	이수부동산	수인한의원	하이치과
부설 : 피부관리실(레이저클리닉) 철산상업지구 우리은행 맞은편 피부과 전문의 : 차명훈 안드레아 ☎ 2681-4441	철산동628 브라온스톤1차상가 104호 대표 : 심규숙(율리엤타) ☎ 2066-4554 H.P 010-8220-9903	정성을 다하겠습니다!!! 철산3동 농협옆 알렉스빌딩 5층 ☎ 2687-7500 원장 : 심우상 시몬	치위하박사/ 교정, 임플란트, 불니 철산역2번출구 2001아울렛 후문앞 원장 정세영 / 장혜련 헬레나 ☎ 2619 - 2275

천주교를 알고자 하시는 분은 본당신부 또는 사무실로 연락 바랍니다.

미 사 안 내			
토요일	10:00, 19:30(중고등부, 청년, 주일저녁)		
주 일	06:00 (새벽)	11:00 (교중)	15:00 (어린이)
평 일	월 06:00	화, 목 19:30	수, 금 10:00
성 시 간: 첫째 주 목요일 미사 후 성모신심미사: 첫째 주 토요일 10:00 위령 제 미 사: 셋째 주 토요일 10:00			



주임신부: 방상만 베드로
사 무 실: 031-689-5591
팩 스: 031-422-0162
메일주소: cheonggye@casuwon.or.kr
총 회 장: 박학신 프란치스코
연령회장: 윤재덕 요한드라살
010-8652-7210

주보성인 : 성녀 마르가리타 마리아 알라코크 / 주소 : 의왕시 양지편로 3 / 카페 : <http://cafe.daum.net/cheong.gye>

2018년 사목목표: 신앙의 유산을 자녀에게 나도 전해 받았고 여러분에게 무엇보다 먼저 전해준 복음은 이렇습니다.(1코린 15,3) 연중 제18주일(2018년 8월5일)

☑ 이번 주(8/5) 특별헌금 - 사제양성

☑ 전례봉사구역

- 8/5 삼호1, 8/12 삼호2

☑ 주일 가나홀 레스토랑 휴무

- 휴가철인 관계로 이번 주일(8/5) 점심식사가 없으니 양해 부탁드립니다.

☑ 성모승천대축일 미사 안내

- 일 시: 8/15(수) 새벽6시, 오전11시
- 성모승천대축일은 성모님께서 하늘에 들어올림 받으신 것을 기념하는 날입니다. 신자들의 의무축일이오니 미사에 꼭 참례하시기 바랍니다.

☑ 성모승천대축일맞이 대청소

- 일 시: 8/11(토) 오전미사 후
- 구역별 청소구역은 간지 참고

☑ 2018 수험생 기도 모임

- 첫모임: 8/7(화) 저녁미사 후, 돈보스코홀
- 문 의: 자모회장 010-7389-3711
- 수험생 부모님들의 많은 참여 바랍니다.

☑ 위령제미사

- 일 시: 8/18(토) 10시미사
- 미사지향은 사무실에 미리 접수 바랍니다.

☑ 8월 연령회 월례회의는 쉽니다.

☑ 주일학교 초·중·고등부 여름신앙학교

▪ 초등부

- 일 시: 8/10(금)~12(주일)
- 장 소: 청계예수성심본당

▪ 중고등부

- 일 시: 8/9(목)~11(토)
- 장소: 충북 음성 꽃동네

* 신자 분들의 관심과 기도 부탁드립니다.

☑ 하절기 미사참례 복장 예절

- 미사는 하느님께 드리는 제사입니다. 미사 참례 시 슬리퍼, 반바지, 짧은 치마, 민소매 등과 같은 노출은 삼가주시기 바랍니다.

☑ 소공동체 반기도 모임

쉴속1	8.8(수)	20:30	103-406
-----	--------	-------	---------

☑ 지난 주 봉헌(7/27~8/2)

▪ 건축헌금

- 이상진(스테파노): 100,000원

▪ 감사헌금

- 김 영(요셉): 100,000원
- 장명환(보나벤투라): 100,000원
- 허예라(크리스티나): 20,000원

☑ 7/29 주일미사 참례현황

재적신자수	미사참례수	미사참례율
2,202	522	23%



신앙과 영적 성숙을 위하여 1. 기도생활 2. 성사생활(미사 적극 참례) 3. 봉헌생활 적극 실천하기!
교무금 납부방법 - 계좌번호: 1005-301-722384(우리은행) 예금주: 천주교수원교구유지재단

미 사 시 간		<div>청덕성모승천 성당</div> <div>(복되신 동정 마리아)</div> <div>주 임 신 부 이 요 한 (요한사도)</div> <div>E-mail: cheongdeok@casuwon.or.kr</div> <div>카 페 : http://cafe.naver.com/1004maria</div>	<div>용인시 기흥구 구성로279번길 3</div> <div>사무실: 285 - 4780</div> <div>팩 스: 285 - 4781</div> <div>총회장: 강 성 일(그레고리오)</div> <div>h.p: 010-3260-8877</div>
주 일	오전10:30 교 중 오후 7:00 청소년		
토요일	오후 7:30 저녁주일		
월	오 전 6:00		
화·목	오 후 7:30		
수·금	오 전 10:00		
예비신자 교리: 매주(주일)오전 9시 종합교리실			



이번 주 일 2 차 헌 금 : 사 제 양 성 후 원 금

주님 맞이와 주일학교 신앙학교 잘 마쳤습니다!
함께 준비해주시고 애써주신 모든 분들과
후원해주시는 분들께 다시 한 번 더 감사드립니다.
- 주일학교는 8월 한 달 동안 방학입니다. -

□ '성모승천 대축일' 안내 우리 성당 '본당의 날'

- 일 시: 8월15일(수) 오전 10시30분 미사, 오후 7시 미사
- ※성모승천대축일(합동미사)예물봉투가 준비되어 있습니다.
- 성전입구 봉헌함에 개별적으로 봉헌해 주시기 바라며, 봉헌 시 이름, 세례명, 봉헌금액을 정확히 기재 하신 분은 기부금 영수증 발급이 가능합니다.
- ☺ 오전엔 45인승 버스 운행 합니다. 많은 이용바랍니다.

□ 견진성사: 9월 2일(주일)교중미사 중

- 견진교리: 8월12일, 8월19일, 8월26일 미사 참례후 확인

□ 평일 미사 없음 안내

- 기 간: 8월 7일(화)~10일(금) 주임신부님 정기휴가

□ 2018년도 성경찬지 성경경시대회 참가자 첫모임

- 일 시: 8월 5일(주일)12시 종합교리실
- 준비물: 예상문제집, 성경책, 필기도구
- 문 의: 교육분과 유글라라 010-3134-7449

□ 수험생을 위한 100일 기도가 시작됩니다.

- 일 시: 8/ 7(화)~11/14(수) ▪ 첫모임: 7일 오후 8시 유아실
- 준비물: 묵주, 수험생을 위한 100일 기도 책

□ 주일 교중미사 전. 후 45인승 버스 운행 합니다.

- ※ 버스정류장(기동.판.선으로부터10M이내)주.정차는 불법입니다. 유의하시기 바랍니다.

□ 8월 전례 및 본당청소:어정1구역(롯데101-109)

□ 월례회의 및 모임 안내

단 체	일 시	장 소
상임위원회	8월12일(주일)교중미사 후	집무실
기흥지구 율레야	8월12일(주일) 오후 1시	성전
구리아	8월19일(주일)12시30분	성전

□ 교무금을 정상껏 봉헌해 주시기 바랍니다.

자동이체 / 무통장 입금 계좌		
우리은행	1005-401-375134	(재)천주교 수원교구

□ 감사합니다 [07.23 ~ 07.29]

우리들의 정성		감사헌금	
교무금	3,460,000	정순애	50,000
주일헌금	2,331,000	박혜준	100,000
건축봉헌금	1,870,000	건축헌금	
특별건축헌금	141,000		
감사헌금	150,000	유월종	50,000
사회복지후원금	70,000	김미예	20,000
성소후원금	90,000	서종원	200,000
기타헌금	30,000	권태현	100,000
교육수입	580,000	고영준	50,000
		윤웅섭	50,000
		김동환	50,000
		정민섭	50,000
		강성일	150,000
		고칠성	50,000
		김태욱	50,000
수입합계	8,722,000	착한한우설렁탕	300,000
지출합계	5,316,360	합 계	1,870,000
예금 잔액 : 24,594,838원			
[지역 단체 마일리지 적립: 동백 이마트 0101 번]			

메리케이 미국 수입악장품 방문판매 팔자, 고양이주름/귀비셋 관리 백년동안 가능성 악장품 ☎010-2645-2013 노애정(마리아)	4Life 면역 전문회사 포라이프 질병은 면역으로 해결!!! 자가치유력을 높입니다. ☎ 010-3955-1312 신송희(마리아)	헤어 스토리 매직.배팅.볼륨매직 염색.뿌리아리통. 펌 전문 숙련된 연장 기술 반영구 윤색(윤형.아리랑) 네일샵 인 샵 주립 *예약제 운영 ☎ 010-4261-0804	우리아이의 첫 학교 로아숲 유치원 로아숲유치원 돌푸레마을7,8단지사이 ☎285-5114(설로사)	덕인건설중기 각종 중기대여·토목공사 337-2467/팩스274-2809 ☎010-5252-2476 대표 권기범(요셉) 동백 죽전대로527번길67
가족처럼 돌보겠습니다. 경동한의원 통증,비염,아토피,비만 교통사고, 자동차보험,난임 동일하이빌 1차입구 ☎ 285-9075 원장: 한의학박사 김정우(요셉)	한우만 고집하는 맛있는 음식점 착한한우 설렁탕 1인분 1000원 ☎ 287-6988 안남동 231-1 (경철대 사거리) 조율숙(수선사)·김요한(사도요한)	오예숙 헤어 기본컷20,000/코팅컷 25,000 컷트7,000/헤어염색 15,000 원장 오예숙(아네스) ☎010-4263-3536 마북동370-9/서울우유점문 옆	구 성 치 과 교정 치료, 임플란트 치료 일반치과 치료 의 환은행2층 (안남동 동부센트레빌 입구) ☎ 283-2752 원장 박정태(대건안드레아)	청덕 꼬마 천사 어린이집 연중별 통학활동(만3세~만5세) 영어 특성화 프로그램 (대상 만3세~만5세) ☎ 286-2004(율리야나) 위치: 돌푸레 4단지 옆



청 북 성 당

(주보 성 가브리엘 대천사)

사무실 : ☎ 031) 684-8338 팩스 : 031-684-8339
 우) 17802 경기도 평택시 청북읍 청북남로 317
 E-mail : cheongbuk@casuwon.or.kr

주임신부 : 현 민 수 (토마스아퀴나스)
 총회장 : 박 등 희 (바오로)
 연례회장 : 한상득(가브리엘)
 ☎ 010-6344-0946

구 분		미사시간	대 상	알 림	사목표어(성구)
주 일	토요일	오후 7:30	일 반(토요일 저녁)	집축복·상가축복·차축복 일시 : 원하시는 날 (본당사무실로 신청)	“내가 세상 끝 날까지 언제나 너희와 함께 있겠다!”
	일요일	오전 10:30	일 반(교중)		
		오후 4:00	어린이 · 중고등부		
		오후 7:30	일 반(저녁)		
매월 첫째 토요일		오전 10:00	성모신심미사	유아세례 : 성모신심미사 후	사목 방침
평 일		< 월요일 06:00 > < 화·목요일 19:30> < 수·금요일 10:00 >			
성시간		매월 첫 목요일 저녁 미사 후			
환자영성체		매월 셋째 주 금요일 오후 2시 30분 출발			
1. 소공동체 활성화					
2. 청소년 신앙생활 활성화					
3. 공동체 의식의 고취					
4. 선교의 삶					

☑ 2차 헌금

일 자	헌금 사용처
8월 5(일)	사제양성후원금

☑ 교육 및 모임

예비신자 교리교육	매주 일요일 오전 9시	교리실1
	매주 화요일 저녁미사 후	집무실
남소공동체회합	8월 5일(일) 미사 후	교리실1
연례회 회합	8월 12일(일) 미사 후	성당

☑ 성모 승천 대축일 미사 안내

- 2018년 8월 14(화) 오후 7시 30분,
8월 15일(수) 오전 10시 30분, 오후 7시 30분
미사로 봉헌됩니다.
- 의무 대축일이므로 모두 미사에 참례바랍니다.
- ※ 합동미사에물 있습니다. 정성껏 봉헌하시기 바랍니다.

☑ 송탄지구 초등, 중고등부 여름신앙학교

<ul style="list-style-type: none"> ▪ 주제 『그리스도인의 새 생활』 ▪ 장소 : 속리산 알프스 수련원
<p>< 초등부 3~6학년 > 8/9(목)~8/11(토) 오전 2박3일 초등부 교감 : 010 - 9324 - 1126</p>
<p>< 중,고등부 > 8/12(주일)~8/14(화) 오전 2박3일 중고등부 교감 : 010 - 5684 - 7279</p>
준비물 및 세부사항은 해당 교사에게 문의 바랍니다.

☑ 김장 액젓, 젓갈 주문 받습니다.

품 목	가 격
멸치액젓 9kg	39,000
멸치액젓 4.5kg	20,000
까나리 액젓 4.5kg	24,000
까나리 액젓 2kg	13,000
강경 새우젓 2kg	70,000
강경 새우젓 1kg	36,000
조개젓, 오징어젓, 어간장500g	12,000
창란젓 500g	15,000
낙지젓 500g	13,000

우리들의 정성(감사합니다)

교무금	주일헌금	자모회 후원금
1,300,000	1,273,500	2,102,000

☑ 구역별 봉사가 8월 5일부터 시작됩니다.

- 전례봉사 : 신자들의 기도(4명), 예물봉헌(2명)
- 안내봉사 : 주보봉사 및 헌금바구니 봉사(2명)
- 차량봉사 : 주차 봉사(2명)
- ※ 구역별 봉사는 안내봉사와 같은 날 합니다.

☑ 성당 청소 및 안내 차량 봉사구역

안내봉사	청소	구역
8/5(일)	8/11(토)	이안
8/12(일)	8/18(토)	삼계, 현곡

※ 안내 봉사자는 9시 30분까지 오시기 바랍니다.

천주교를 알고자 하시는 분은 이웃 천주교 신자들 또는 사무실에 문의하십시오.

미 사 안 내	평 일	월 : 오전 6시 화, 목 : 오후 7시30분 수, 금 : 오전 10시	초 월 성 당 (성 최경환 프란치스코) (우)12735 경기도 광주시 초월읍 경충대로1284번길79 홈페이지: http://cafe.daum.net/chowolcath 고해성사: 매 미사 20분 전	주임신부 조윤호 (윤호영) 총 회 장 황병훈 (배오로) 연령회장 이영민 (올레야노) ☎ 사 제 관: 798-3890 사 무 실: 767-1790 F A X: 767-1791 연령회장: 010-5336-5876 집/차 축복: 수사 사무실로 접수
	성모신심	매월 첫토요일 오전 10시		
	토요일	오후 4시 어린이 미사 오후 7시30분 청년/중고등부		
	주 일	오전 9시, 11시(교중미사)		



주 님 은 하 늘 의 양 식 을 주 셧 네

■ 성전봉헌을 위한 목주기도 500만단 봉헌

-주간합계:15,041단 총계:966,628단
교우 여러분께서 목상하신 목주기도 횟수를 적으시어 성전 뒤편에 있는 봉헌함에 넣어주세요.

1구역	2구역	3구역	4구역	5구역	6구역	7구역
320	1,730	540	260	110	1,085	1,270
8구역	9구역	10구역	11구역	12구역	13구역	구역외
365	3,875	355	1,312	1,270	2,549	

■ 단체모임 안내

- 8월5일(주일) 10:00 올뜨레야, 청소년위원회
교중 미사 후 성인복사단,제분과월례회의
- 8월9일(목) 20:00 전례분과회의
- 8월11일(토) 10:00 초등부자모회

■ 성소 후원의 날

매월 첫째 주일은 성소 후원의 날입니다.
많은 기도와 후원, 그리고 사랑을 부탁드립니다.

■ 성모승천 대축일(8월15일)미사 안내

- 미사시간: 10:00 / 8월14일(화) 19:30(특전미사)
- 성모승천 대축일 예물봉헌봉투는 사무실과 성전입구에 준비되어 있습니다.

※성모승천 대축일 제대 꽃 봉헌 하실 분은 사무실에 접수하시기를 바랍니다.

■ 초등부 주일학교 방학 안내

- 기간: 7월28일(토)~8월18일(토)
- 방학 중에 토요일 어린이미사는 없습니다.

■ 초등부 전학년 여름 신앙 학교

- 날짜:8월10일(금)~8월12(주일)2박3일
- 장소: 퇴촌성당 강하공소
- 주일학교 “여름신앙캠프”에 교우 분들의 기도와 후원 부탁드립니다.

■ 본당의 날 체육대회 -9월30일

- 본당의 날 행사에 경품을 기증해 주실 분은 사무실로 제출해주시기 바랍니다.

■ 대광로제비앙,대우푸르지오 전입자 모임

- 쌍령동 대광로제비앙, 대우푸르지오 아파트로 입주하신 교우분들 모임이 8월19일(주일) 교중 미사 후에 있을 예정입니다.

■ 유아 세례 신청 안내

- 유아세례가 9월1일(토) 오후 5시에 있을 예정입니다.8월31일(금)까지 사무실로 신청바랍니다.

■ 교구 성경공부 여정 신청안내

- 과목/시간: 요한복음서, 매주(금) 10:50~12:50
- 개강:8월31일(금), 사무실에서는 신청만 받고, 수강료는 개강일에 봉사자에게 납부 바랍니다.

■ 축일을 축하 드립니다 !!

8/6-야고보, 8/8-도미니코, 8/11-수산나,글라라

■ 꾸르실로 교육 193차 참가 안내

- 일시: 8월9일(목)~12일(주일)
- 김은주 마리아 자매님이 꾸르실로 교육을 잘 마칠 수 있도록 많은 기도를 부탁드립니다.

■ 전례담당 및 청소구역

일 시	미사 안내 / 교리반 협조 Pr.	전례담당 및 본당청소구역
8월05일 (주일)	자비의 어머니	12구역 (토)10:00
8월12일 (주일)	하늘의 여왕	13구역 (토)10:00
8월19일 (주일)	신비로운 장미	1구역 (토)10:00

■ 주일미사 참례 현황

일 시	4시	저녁	9시	11시	참석수	참석율
7월22일	66	91	207	238	602	30.40%
7월29일		99	208	255	562	28.06%

■ 우리들의 정성 (7월23일~7월29일)

교무금	3,095,000	건축헌금	3,375,000
주일헌금1차	2,469,500	주일헌금2차	908,000
성당헌판 및 차량후원금	이종복벨라멧다3만원		
건축헌금	익명10만원,문명순바울라5만원 황영신실비아30만원		
감사헌금	김추순도미니카10만원, 이윤검체칠리아5만원		
신협차입금	1,040,000,000	은총통장위탁금	173,000,000
현금과 예금합계:163,176,052원			

예비신자 교리반 안내 -주일반:오전 9:00 교육관
교무금:(신협)초월성당 131-015-590642

제 847 호

미사 시간				<div>초지동본당</div> <div>성 요아킴</div> <div>경기도 안산시 단원구 초지동로 23</div> <div>http://cafe.daum.net/0314752004</div>	<div>주임신부: 최종인 아우구스티노</div> <div>총 회 장: 기옥희 안나</div> <div>사 무 실: 031-475-2004</div> <div>F A X: 031-475-2005</div>
평 일		주 일			
월	06:00	토	19:30(학생)		
화.목	19:30	주일	07:00 10:30(교중) 19:30		
수.금	10:00				
고해성사		미사 30분 전			
유아세례 : 1·5·9월 둘째주 토요일 17:30				혼인성사 : 2개월전 사무실에 신청	
입 교 식 : 1·5·9월 둘째주 교중미사				집, 상가 축복 : 사무실에 신청	

첫주 건축헌금은 만원권으로 봉헌합니다.

오늘은 가정주일

· 가정주일은 온 가족이 함께 기도하고 가정의 소중함을 되새기며 가정성화가 되도록 노력하는 미사입니다.

사무실 하계 휴가

- 일시: 8월 7일(화)~8월9일(목)
- 본당 개방시간
8월 6일(월), 휴무
8월 7일(화), 15:00~22:00
8월 8일(수), 09:00~18:00
8월 9일(목), 15:00~22:00
- 미사는 변동 없으며, 사무실 업무만 휴무합니다.

세례식 및 첫영성체

- 세례식: 8월 11일(토) 오후 5시 30분
- 첫영성체: 8월 12일(주일) 교중미사 중

성모승천대축일 미사 안내

- 8월 14일(화) 19시 30분 특전미사
- 8월 15일(수) 10시 30분 대축일미사
- 합동미사예문은 사무실에 접수하시거나, 당일 성전 입구 봉헌함에 넣어 주시기 바랍니다.

성경 완필자 제출

- 필사종류: 신약 또는 구약, 신구약 완필하신 분
- 제출기간: 8월 16일(목)까지 사무실에 제출
- 신구약 완필시: 교구장 성경필사 축복장 수여

성모회에서 첫갈(국내산) 주문받습니다.

종 류	종 량	가 격
멸치액젓	4.5kg/2kg	20,000/11,000
까나리액젓	4.5kg/2kg	20,000/14,000
강경새우젓	1kg	34,000
데뜨기젓(곰삭은젓)	2kg	18,000
조개젓/ 낙지젓	500g	12,000

전입을 환영합니다.(7월23일-7월29일)

성 명(세례명)	전본당	구역	반
유정숙(마리아)	성안나	3 - 3	4
선병일(스테파노)	성안나	송산	7-1 3

- 사무실에서 교적정리를 하시고 교무금을 책정 해 주세요.

소공동체 및 단체 모임

단 체	날 짜	시 간	장 소
지역연령회	8월 5일(주일)	교중미사후	회의실
울뜨레아	8월 12일(주일)	교중미사후	회의실
제단체회의	8월 13일(월)	저녁8시	회의실
꾸리아	8월 17일(금)	저녁8시	회의실

전례담당 및 성당청소

날짜	전례주간	구 역	구역장
8월 5일	연중 제18주일	1 - 1	유경애
8월 12일	연중 제19주일	1 - 2	임향란

미사 참례자(7월23일-7월29일)

월	화		수	목	금
41	63		71	71	59
토	7시	10:30	19:30	신자 수	참례수(%)
110	101	269	99	2,106	579(27.49)

우리들의 정성(7월23일-7월29일)

교 무 금	3,620,000	건축헌금(2차)	1,985,000
건축헌금	740,000	감사헌금	100,000
주일헌금	1,624,000		

교 무 금

김경옥, 고인순, 이해경, 서정란, 송영신, 장순식, 최정미, 노형준, 이희숙, 신인해, 이기호, 김명관, 백영길, 손온기, 김학명, 조영미, 박승재, 안영순, 조순금, 전제운, 김재한, 황현규, 박용희, 김연길, 박영훈, 정병주, 황학삼, 동경자, 박정자, 원상숙, 구정섭, 김종언, 유옥순, 김춘자, 정은주, 하성현, 김종선, 김영미, 이영수, 조한근, 이복남, 고경천, 김기완, 민우상, 구재덕, 최충건, 임영섭, 김용석, 유봉례, 임종빈, 맹영재, 연영옥, 여명환

건축헌금(단위: 천원)

20. 안영순 30. 임영섭
40. 김명관 50. 김연길, 전제운
100. 장순식, 김선태, 이희숙, 최충건
150. 박용희

감사헌금(단위: 천원)

100. 김유진

봉헌내역에 이의가 있으시면 즉시 문의하여 주세요.

GD컨벤션 결혼식,돌잔치,홈파티 출장예식,한식뷔페 광덕4로 140 GD팰리스타워 www.gdconvention.com 487-8100 심상민	서양산노인전문병원 재활치료센터, HDF신장투석센터 산재지정병원 310병상 요양병원 원포공원로54 2/4/5층 485-3377 최관영(비오) 임선영(로사)	삼촌네 고기마트 한우1+등급, 한돈돼지 즉석양념육, 닭고기, 무료배달 초지로100 475-7800 010-8965-2720 양두철(프란치스코)	시골순대 감자탕 이마트정문 마트자동차매매단지 내 402-2364 010-5487-3192 박종민(미카엘) 김정은(미카엘라)	떡쟁이 돌, 백일, 달례, 이바지 떡케익, 행사떡, 개업떡 초지로128 (둔배미공원 앞) 484-4653 010-5232-4653 박종민(베네딕토)
--	--	---	---	--

미 사 시 간 안 내			<div></div> <div>십자가의 성요한</div> <div>천주교 칠보성당</div> <div>수원시 권선구 칠보로 153</div> <div>전화 : 296 - 7778 / 팩스 : 296 - 7777</div> <div>홈페이지 : www.chilbo.or.kr</div> <div>교무금 이체 : 신협 131-002-040660 (천주교유지)</div>	주임신부: 최원섭 요 셸	
주 일	토요일저녁 주일미사	오후 6:30		총 회 장: 오동석 라파엘	
	어린이미사	오전 9:00		연령회장: 윤금순 마리아	
	교중 미사	오전11:00		010-2231-1123	
	청년 미사	오후 7:30		봉성체 : 마지막주(금)11:00	
평 일	월	오전 6:30		유아세례 : 매달 첫 토요일	
	화,목	오후 7:30		병자성사 : 사무실 신청	
	수,금	오전10:00		집·차축복 : 사무실 신청	
화답송				주 님 은 하 늘 의 양 식 을 주 셧 네	

연중 제18주일 말씀(8/5)
“나에게 오는 사람은 결코 배고프지 않을 것이며 나를 믿는 사람은 결코 목마르지 않을 것이다.”(요한6,35)

이번 주 2차 헌금
사제양성후원금 / 사제양성비로 사용(교구로보냄)

☞한양 수자인에 입주하신 교우분들께 알립니다.
 *입주를 축하드리며 서둘러 교적을 옮겨 주시기 바랍니다.

☞성모승천대축일 미사 안내

일 시	미 사	비 고
8월 15일 11시	대축일 미사	세례식
8월 15일 19시 30분		

☞봉사자 사진(반명함) 제출

*대상자: 각분과 소속 단체장, 구역장, 구역 형제회
 *참고: 본당 봉사자 현황판

☞중고등부 여름성경학교

*일시: 8월 7일(화) ~ 8월 9일(목)
 *장소: 태안 살레시오 피정센터

☞초등부 여름신앙학교 “보시니 참 좋았다”

*대상 / 장소: 3학년~6학년 / 양평
 *일자: 8/11(토) ~ 8/12(일)
 *8/12(일) 9시 미사는 성인 미사로 봉헌됩니다.

☞청년회 MT, 신앙학교에 많은 관심과 찬조바랍니다.

전례 및 청소 구역 안내			
8/5	8/12	8/19	8/26
항골1	항골2	노림1	노림2

☞평일 반주봉사자 모집

*문의: 사무실

☞교무금 신협 이체

*이체시 반드시 이름과 세례명을 같이 기록 바랍니다.

☞지난주 미사 참례 현황

주일미사 참례자 2,268명 중 667명 참석 29.4%



☞전입가족을 환영합니다.

성 명 (세례명)	주 소	구역
이순화 리오바	한양 수자인A 112-2102	한양
김운형 암브로시오	한양 수자인A 112-2304	한양

승합차 운행		
8/5	주정식 안젤로	이승환 베드로
8/12	김영주 알베르토	이현주 요셉

☞우리들의 정성 (7.23-7.29) (단위: 원)

주일헌금	2,710,500
교 무 금	2,565,000
건축헌금	2,315,000
감사헌금	1,200,000
※감사헌금: 고 박윤석 요한 유족 120만	

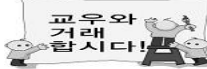
호매실 하늘 약국 병원 처방전 조제 전문 삼익 1차 버스정류장 앞 약사: 민세은 아녜스 292-8875 / 최계순 아델라	 현대자동차 신차상당(시승, 리스, 렌트) 탐동사거리(한석빌딩1층) ☎ 298-8100 / 010-5264-9685 구운판매 대리점 대표 : 김현진(시메온)	 KB 손해 보험 자동차보험 주택화재보험 손영만 프란치스코 010-5383-0947	광고모집  교우와 거래합니다!
--	--	--	---

하느님을 가장 잘 알 수 있는 방법은 성경을 읽는 것이고, 미사는 가장 큰 기도입니다.



성 프란치스코

태평동성당

주임신부: 김정옥 (마테오)
수녀원: 방 (의제마르코)
사무실: 031) 721-3367 FAX: 721-3368
총회장: 김명환(갈리스토) 010-3346-4779
원로회: 배연승(안토니오) 010-5317-4327

※ 미사 시간 ※

· 주 일 : 07:00, 11:00, 18:00(청년)
· 토 요 일 : 18:00 (학생, 어린이)
· 새벽미사 (06:00) 월요일
· 아침미사 (10:00) 수요일 · 금요일
· 저녁미사 (19:30) 화요일 · 목요일



주 님 은 하 늘 의 양 식 을 주 셧 네

☑ 하느님과 이웃과의 소통을 위한 기도운동
기도 지향 - 외딴교우와 냉담교우를 위하여
< 각 지역별로 지정된 곳에 묵주기도 20단
에 스티커 1장을 붙이시는 방식입니다.>
교우 여러분의 적극적인 참여 부탁드립니다.

07월 29일 현재
묵주기도 현황

총 587,780단

☑ 성모 승천 대축일(8월15일, 수) 미사
미사시간 : 오전 07시, 오전 11시
*화요일 미사(19:30)는 특전으로 봉헌
합동미사에물을 미리 준비하시기 바랍니다.

☑ 주일 교중미사 반주자 모집

자격:천주교 신자로 전공자 및 경력자 우대
연습시간:매주(수) 20:00~22:00, 주일교중미사 전
문의 : 성가대 단장 010-9362-7782
사무실 031-721-3367

☑ 초등부 주일학교 여름 신앙 캠프

일 시 : 8월 10일(금)~ 12일(주일)
저학년 (1~2학년) 8/11(토)~12일(주일)
고학년 (3~6학년) 8/10(금)~12일(주일)
주 제 : 성령칠은, 성령의 아홉가지 열매
장 소 : 이시돌펜션(충남 홍성)
참가비: 1~2학년 20,000원, 3~6학년 30,000원
접 수 : 7월 29일(주일) 교리교사 및 사무실
문 의 : 초등부 교감 010-9618-1021

☑ 전례 봉사 및 본당 청소

금 주:태평 1지역 다음주: 태평 2지역

☑ 특별헌금(2차 헌금)

8월 05일(첫째주일) 사제양성 후원

☑ 성경(신·구약) 필사하신 분은 필사노트를
사무실에 제출하시기 바랍니다.

· 제출기한 : 8월 19일(주일)까지 <기한 엄수>
· 시상내역 :
- 1회 성경 신·구약 완필자 - 교구장 성경필사축복장
- 2회 이상 성경 신·구약 완필자 - 교구장 명의 선물

☑ 교적정리

반장, 구역장님은 관할 구역 내 신자 중 전출
(이사)자, 거주미상자 및 세대별 출가한 자녀의
교적을 정리하여 주시기 바랍니다.

☑ 전입 오신 분 환영합니다.

성명(세례명)	지역, 구역
이미연(세라피나)	태평3지역 4구역

☑ 미사참례(07/23일-07/29일 교적신자 1,469)

구분	월	화	수	목	금	토	주일	합계	비율
전주	23	55	-	57	47	93	376	469	31.9
금주	28	69	68	56	48	70	382	452	30.7

☑ 우리들의 정성(07월 23일-07월 29일)

구분	금 액	구분	금 액
교 무 금	3,261,000	주 일 헌 금	1,904,210
성소후원금	90,000	특별 봉헌금	
사회복지후원	65,000	감 사 헌 금	320,000
미 사 예 물	460,000	시 설 헌 금	20,000
총 수 입	6,120,210	총 지 출	789,510

감사헌금

박명순 100,000 정성일 200,000 익 명 20,000

장기수선금 07/29일 현재 120,554,669원
정풍석 20,000

사람 중심의 희망금융!!
성남중앙신협

저축도 ~ 대출도 ~

모두가 부자되는 그날까지
성남중앙신협이 함께 합니다.

☎ 031-756-6181

손 치 과 의 원

원장: 손혜정 (베로니카)
인공치아(임플란트), 심미보철
미백치료, 노인틀니, 치주치료
☎ 757-2858 (이빨아파)
수진동 농협 성남지점 옆
창도빌딩 4층 (주차장 완비)

순천의료재단 **정병원**
CHUNG HOSPITAL



종류병원 정형외과/내과/외과/소아청소년과
신경외과/신경과/재활의학과
산부인과/영상의학과
마취통증의학과/진단검사의학과
지역응급의료기관 응급의학과 전문의 4명 24시간 진료
종합건강검진센터 MRI/CT/디지털X-RAY/내시경/초음파
순천의료재단 정병원 750-6000 / www.chungsh.com

천주교를 알고자 하시는 분은 본당 신부님, 수녀님, 또는 사무실에 문의하십시오.

월요일	새벽 6:30	 성 요한 세례자 퇴촌 성당 TOECHON CATHOLIC CHURCH 경기 광주시 퇴촌면 광동로 97-9 강하공소: 양평군 강하면 왕창부로길 64번길 1	주임신부 : 임 익 수 베드로 사목회장 : 염 봉 진 가브리엘 연 령 회 : 임 선 자 요안나 회 장 (이0-2743-1717) 사 무 실 : 031-765-4111 팩 스 : 031-765-4102 홈페이지: cafe.daum.net/toechon.com E-mail : toechon@casuwon.or.kr
화 / 목	저녁 7:30		
수 / 금	오전 10:00		
토요일	오후 4:00 (어린이) 저녁 7:30 (학생)		
주 일	오전 6:30 오전 8:00 (강하공소) 오전 10:30 (교중미사) 오후 9:00 (밤미사)		

“신앙의 기쁨! 젊은이와 함께!”

- ❖ 이번 주에는 사제양성후원 2차 헌금 있습니다.
- ❖ “본당 야외 수영장 개장” 안내
- ☞ 일 시 : 8월11일(토)~19일(주일)
- ※8월13일 월요일은 휴무입니다.

☞ 시 간 : 10:00 ~ 17:00
 ※주의사항: 유치부 또는 저학년 아이들은 꼭 부모님과 동행 하에 입장 가능합니다.

- ❖ 초등부, 중·고등부 주일학교 여름신앙학교 안내!
- ♪ 초등부 주일학교

- 1)일 시: 저학년 8월11일(토) 당일
고학년 8월13일(월)~15일(수) 2박3일
- 2)장 소: 저학년: 퇴촌본당 / 고학년: 강화도-바다의 별
- 3)문 의: 초등부교감(010-7456-8801)

♪ 중·고등부 주일학교

- 1)주 제: ‘언제나 기뻐하십시오.’
- 2)날 짜: 8월 7일(화)~9일(목)
- 3)장 소: 복자사랑 피정의 집 & 가평 휴먼타운펜션
- 4)문 의: 중·고등부 교무(010-7289-0564)

♡주일학교 ‘여름신앙캠프’ 에
 교우분들의 기도와 후원 부탁드립니다.

- ❖ 8월 15일(수) ‘성모승천대축일’ 미사안내
- 8월14일(화)저녁 7시30분 성모승천대축일 전야미사
- 오전 06시30분, 10시30분 대축일 미사봉헌
- 성모승천대축일 교중 미사 중에 “세례식”이 있습니다.
- 성모승천 대축일은 의무 축일입니다.
- 가정미사로 봉헌되며 합동미사에올 봉투는 성전 입구에 마련되어 있습니다.

- ❖ 성모승천대축일 “제대 꽃 봉헌” 하실 분은 사무실에 접수 바랍니다.

❖ “여름 시기 전기를 꼭! 절약합니다.”

☞ 교육관 교리실 및 성당 전기시설(선풍기, 에어컨, 전등) 사용하시고 꼭 확인하여 꺼 주시기 바랍니다.

- ❖ 한 주간동안 가정, 단체 및 개인 지향을 두고 제대 꽃 봉헌하실 분은 사무실에 접수바랍니다.

“젊은이를 위한 통합사목 실천!”

- ❖ 사회복지 후원금 계좌 안내
- 사회복지문과에서 생활 불편가정 지원을 위한 후원금을 받고 있습니다. 교우분들의 적극적인 동참 부탁드립니다.
- ※ 신협 131-005-662968 퇴촌성당

- ❖ 必 성전예절! 이것만은 꼭! 지킵니다.
- “성전은 하느님께서 거처하시는 거룩한 곳입니다.”



- 핸드폰 전원은 꼭 꺼주세요.
- 그날 독서와 복음을 읽고 마음의 준비!
- 주님과 가까운 앞자리부터!
- 성전 출입은 조용히!
- 여름철 복장은 단정히!

※주 의: 노출이 심한 복장(민소매, 반바지), 운동복, 맨발, 슬리퍼 등은 삼가 해 주시길 바랍니다.

※ 미사 중 냉방 가동합니다. 특별히 추위를 많이 타시는 분들은 본당 안쪽에 앉아주길 바랍니다.

❖ 모임 안내

모임명	일 시	장 소
울뜨레야 월레모임	8월 5일(주일) 교중 미사 후	교육관 4교리실 010-5007-2754

❖ 성당 청소구역 및 전례봉사 공지

※ 성당 청소에 많은 참여 부탁드립니다.

	요 일	구 역
전례봉사	8월 5일(주일) (안내봉사, 봉헌, 보편지향기도)	성실하신 모후Pr.
청소구역	8월 11일(토)	도수리 구역
다음 주 전례봉사	8월 12일(주일) (안내봉사, 봉헌, 보편지향기도)	신비로운 장미Pr.

❖ 우리들의 정성(7월 26일 - 7월 31일)

평일미사	231명	누 계	9,088
주일미사	635명	미사참석율	36%
주일헌금	1,364,000	부채상환건축헌금	816,000
교 무 금	4,420,000	모퉁이들	
사회복지 후 원 금	장명진, 이성진, 홍선희, 하석무, 조현우, 조동환 안은균, 김윤희, 홍운택, 김교남, 익명		
청소년 후원금	권희준, 이부희, 조희재, 김옥진, 서영욱, 연령희 김순원, 이필숙, 채희수, 유광수, 김영자, 최구집 장영구, 유난선, 하계순, 정연희, 김정희, 손금수 김옥진(헬레나), 성모회, 성령기도회, 소공동체		
	-현재 본당 부채 잔액 현황-		
교구(토지)차입금		427,000,000	



주 님 은 하 늘 의 양 식 을 주 셧 네

교무금 계좌 : 221157-55-002413(농협), 건축헌금 계좌: 221157-55-002394(농협) - (재)천주교수원교구 - 이름,세례명 표기



‘신앙의 터전 투철’ 판교성김대건안드레아성당

주임신부: 김동진(다니엘)

성남시 분당구 판교원로 82번길45
e-mail:1004@capangyo.or.kr

사무실:031-8017-0012 연례회장 010-8213-7713

미사시간

주일	평일
토 19:30(중고등부)	월 06:00
일 09:00	화 19:30
11:00(교중)	수 10:00
16:00(어린이)	목 19:30
19:30(청년)	금 10:00
성 시간	첫째주 목요일 19:30
성모신심미사	첫째주 토요일 10:00

예비자교리 성모승천반 주일09:30, 수10:40, 목20:10 성탄반 주일09:30, 금10:40, 토10:40

◆오늘은 사제양성후원을 위한 2차헌금 있습니다.

◆성모승천 대축일 미사 안내

미사:8.15(수) 오전 08:00, 10:00

성모승천대축일은 성모님께서 하늘에 들어올림 받으신 것을 기념하는 날입니다. 신자들의 의무축일이오니 미사에 꼭 참여하시기 바랍니다.

○ 성모승천대축일 예비자 세례식

일정	일시	장소
종합교리	8.14(화) 20:00	2층 대교리실
참고면담	8.16(목) 20:00	1층 집무실
총 연 습	8.18(토) 20:30	3층 성전
세례식	8.19(일) 11:00	

○ 2018년 견진성사 ▪ 견진교리 안내

견진성사:2018.9.30(주일) 교중미사

견진교리:9/2~9/9 주일 13:00~14:00(2회)

신 청:8/11~8/26 매 미사후 1층로비,사무실

신청비:20,000원(교재, 사진, 코사지등)

문 의:교육분과 김영규글라라 010-6747-8437

○ 수험생을 위한 100일 기도가 시작됩니다.

시 작 일:8.7(화) 2층 솔피실

기도시간:매일 (오전)09:00, (오후)20:00

문의·신청:김용희(테클라) 010-8971-6299

○ 성령기도회 안내

일시:8.8(수) 19:00~21:00, 2층 대교리실

강사:김종찬 세례자요한(청주교구 말씀봉사자)

○ 본당 단체 회합(월례회의)

청소년위원회:8.12(일)12:30, 1층회의실

○ 하절기 미사 참례 복장

미사는 하느님께 드리는 제사입니다. 미사 참례시 슬리퍼, 반바지, 짧은 치마, 민소매 등과 같이 노출이 심한 옷은 삼가시고, 단정한 옷차림으로 미사 참례하시기 바랍니다.

○ 주일 미사 전례봉사

전례	8월 5일	8월 12일	8월 19일
9시	2-4,5	6-7	1지역
11시	3-1,2	4-1,2	5-1,2,3



* 영명 축일을 축하드립니다 (8.6~8.12) *

8/6	*빈첸시오-김해준		
8/7	*클라우디아-이채민 김가을 김시우 허 수		
8/8	*도미니코-박태일 박찬주 조대환 김정훈 신동애 김기영 정희경 홍제완 김대현 정원재 전성길		
	*요안나-오영례 송지후		
8/9	*베네딕토-김예니 김영숙		
8/10	*라우렌시오(로렌조)-이갑원 허학만 박진수 이선민 송대운 홍승환		
	*아스테리아-최유진 박시현		
8/11	*글라라-김규옥 양운정 심희영 송예원 김효진 김순덕 고하나 고현영 홍종숙 이경민 박수아 김현숙 하태숙 한수정 김임중 김지은 최준남 이영수 소완섭 주민경 박지영 최해인 신소희 조예진 조주희 이경아 강민정 오서영 최희진 임수빈 김해슬 이예령 정은희 박강희 김명옥 윤경아 임예지 박수정 조윤정 이성민 이종화 남효은 오지미 김경아 임희정 이예지 조혜련 김서윤 조성애 장인영 신찬곤 박민정 박명숙 이경자 고귀엽 이병순 오현주 손복순 이영숙 김선자 이규영 한승희 김영규 서선화 이순옥 이채영 송주희 김교회 이선율 안지민 김민서 김선희 고하나 김혜미 오수근 정용선 서민지 성윤희 최은경 고나영(글라라글라시아) *수산나-임옥자 임이랑 강리예 김미숙 김종분 최경미 고수옥 구은하 김미자 박윤경 김진숙 조명희 박찬희 이근상 김명옥 김인복 서봉자 이수향 이미자 윤난원 서하나 김용남 양지현 전명자 *키아라-류하운 김정윤		
8/12	*요안나 프란치스카-고지연	*율리아나-정정자	*힐라리아-정윤수



판교 성 프란치스코 성당

<http://cafe.daum.net/st.francisco>

E-mail: stfran@casuwon.or.kr

(우)13475 경기도 성남시 분당구 서판교로 125 (판교동 513-1)

주임신부:	고 태 훈 스 테 파 노
총 회 장:	김경식 요한다마세노 010-2708-3996
연령회장:	김경식 로마노 010-5303-4467
사무실:	8017-8101
팩 스:	8017-8102

주 일	월	화	수	목	금	토
09:00, 11:00(교중), 16:00(어린이), 19:30(청년)	06:30	19:30	10:00	19:30	10:00	19:30 (학생)
♣ 고해성사 : 미사 30분전 ♣ 환자영성체 : 매월 셋째 목요일	♣ 성모신심 미사 : 매월 첫 토요일 10시 ♣ 유아세례 : 2,5,8,11월 첫 주일 오후 3시			♣ 성시간 : 매월 첫 목요일 저녁미사 후 ♣ 집, 상가, 차축복은 사무실에 미리 신청		

■ 매월 첫 주일에는 니케아 콘스탄티노폴리스 신경을 바칩니다.

■ 성모승천대축일 미사

일시: 8월 14일(화) 19시30분

8월 15일(수) 9시, 11시, 16시, 19시30분

※ 11시 미사 중 세례식 있습니다.

※ 15일 오전미사에 셔틀버스 운행합니다.

■ 입교식

일시: 9월 9일(주일) 11시 미사

교리: 매 주일 오전 10시 30분

세례 예정일: 2019년 4월 부활대축일

■ 성경경시 및 암송 대회 본당 예선

일시: 9월 9일(주일) 9시 미사 후

대상: 전신자

성경경시 예선 장소: 1층 프란치스코 홀

성경암송 예선 장소: 2층 1회합실

■ 일반·은빛 여정 접수

접수: 8월 19일(주일), 26일(주일)

9시, 11시 미사 후 3층 로비

개강: 8월 28일(화) 10시

은빛: 요한 서간과 요한묵시록 매주 화 10시

수강비 1만원 (교재비 별도), 65세 이상

일반: 마르코 복음서 매주 화 10시

수강비 2만원 (교재비 별도)

문의: 교육분과장 010-4522-6047

■ 2차헌금

8월 5일(주일) 사제양성 후원금

■ 청소년위원회 식사봉사

일시: 8월 5일(주일) 11시 미사 후

메뉴 및 가격: 콩국수, 3천원

■ 수험생을 위한 100일기도

첫 기도일시: 8월 7일(화) 9시

장소: 3층 대성전

준비물: 묵주, 수험생을 위한 100일기도 책,

수험생을 위한 십자가의 길 책

문의: 회장 010-4399-3824

■ 8월 환자영성체는 쉽니다.

■ 지역별 2018년 교무금 책정 및 묵주기도

지 역	1지역	2지역	3지역	4지역	5지역	전체
책정율	50	47	50.7	48.4	50.3	49.3
납부율	47.7	44.6	48.2	45.5	47.7	46.7
묵주기도	70,696	124,453	73,968	158,630	74,956	502,703

※ 교무금봉헌은 신자의 의무입니다.

모든 세대가 봉헌해 주시기 바랍니다.

■ 우리본당 부채 현황

교구차입금(토지대금) 1,390,000,000원

* 새로 전입오신 분들도 신축금 책정과 납부에 적극 동참해 주시기 바랍니다.

■ 우리들의 정성 (7월 23일 - 7월 29일)

구 분	금 액	신자수	세대수
주일헌금	7,263,000	5,835	2,185
교 무 금	19,535,000		
감사헌금	800,000		
건축헌금	980,000		
합 계	28,578,000		

감사헌금: 김민지 10만, 김선희 10만, 김연희 5만, 두호진 10만, 백미영 10만, 우성욱 10만, 이경원 10만, 정구영 5만, 정조성 5만, 정조은 5만

건축헌금: 강민지 20만, 김영남 1만, 소일섭 10만, 신승균 10만, 이상길 10만, 이성호 10만, 이승진 2만, 이창주 10만, 임현자 5만, 최동철 20만

성가번호	입당 459	봉헌 217, 213	성체 156, 187	파견 14
------	--------	-------------	-------------	-------

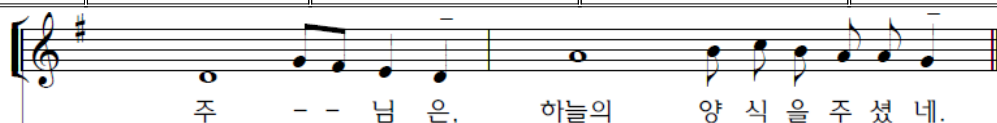

2018년 8월 5일(연중 제18주일)

미 사 시 간	평 일	월	06:30	팽성성당 평택시 팽성읍 부용로 7-15 사 무 실 : 031-691-4702 연령회장 : 010-5544-1878	예비신자 교리반	주일반	수요반	금요저녁
		화, 목	19:30		유아세례	09:30	10:30	19:30
		수, 금	10:00		환자영성체	매월 첫째 목요일	오전9시	
	토	주일저녁미사 (청소년미사)	19:30		주임신부	이용인 프란치스코		
	주일	일반미사 (주일학교미사)	09:00		수녀원	박로마나 권마리테오도라 안파비올라(유치원)		
	주일	교중미사	11:00		총회장	이승범 히아친토		



♣ 특별2차 헌금 안내

금주(8월5일) - 사제양성 2차 헌금
다음주(8월12일) - 건축헌금

♣ 성모승천 대축일(8월15일) 미사시간 안내

성모승천 대축일은 의무 대축일로
반드시 미사에 참례 하여야 합니다.
미사시간 : 9시, 11시
※함동미사에물 봉투를 각 구역함에
넣어 놓았습니다.구역장님들께서는
확인하여 주시기 바랍니다.

♣ 여정 성경공부 모집

기 간 : 8월31일~11월23일
과 목 : 요한복음서
문의 및 접수 : 010-3280-7545(교육분과장)

♣ 본당 대청소 실시

일 시 : 8월 11일(토) 오전7시부터
준 비 물 : 모자, 청소도구, 제초도구
※지역별 담당구역 청소

♣ 성바울로 유치원 차량 운행하실 분을 모집합니다

자 격 : 1종대형면허 소지자
※자세한 사항은 유치원장 수녀님께 문의
바랍니다.(031-691-3455)

단체모임

구분	월/일	요	시 간	내 용
금주	8/5	일	9시미사 후	소공동체
내주	8/12	일	9시 교중미사 후	구리아 바오로형제회

☆ 2018년 교무금 책정현황 (7월31일) ☆

책정세대	책정비율	납부금액
430	57.2	127,664,000

♣ 우리들의 정성 ♣

교 무 금	주일헌금	건축헌금	기 타
4,026,000	2,155,500		1,236,040
금주(7월23일~7월29일)		누 계	
7,417,540		38,236,040	

강사헌금

이성락(베네딕도)-20만원, 조예심(마리아)-20만원
위정복(안나)-10만원, 김동수(파비아노)-50만원
최종림(이레네오)-15만원

건축헌금

구분	미사 전례봉사	본 당 청 소	
	담 당 구 역	대성당	1층
금주	객사	대추	인자하신 동정녀
내주	남산	두리	원죄없이 잉태되신 모후
다음주 1호차 봉사자		이윤상 요한	
다음주 2호차 봉사자		임지영 그레고리오	
다음주 3호차 봉사자		김문식 요셉	
지난주일 미사참례		645명	38.72%

영어 전문 과외 중,고등 1:1 및 그룹 전문 교육 내선,모의교사,수능 완벽 대비 송화리 명정갈비 2층 이혜선(세실리아) 010-9030-0869	글라스스토리 안경원 〈팽택 팽성점〉 안경,콘택트렌즈 부용초교 옆, 파리바게트 옆 원장 임진호(베드로) 031-618-7925 010-6238-7925	팽택 성모안과 안과 전문의(원장), 수술상담 팽택역앞, 파주옥뿔,케익타운 옆 원장 강 태 환(노 엘) (031) 618-3131
치아사랑 치과의원 치의학석·박사 (구강악안면 임플란트 전공) 팽성읍사무소 옆 (한마음약국2층) 원장 홍남희(아폴로니아) (031)691-2835	에가 인테리어 리모델링 전문 팽성읍 객사리 김기범(요셉), 홍옥주(마리아) 010-6600-0076	(주)청전에프앤비 꿀벌과 함께 50년 아카시아 꿀, 야생화 꿀 꽃가루(판매합니다), 프로폴리스 김종수(마티아),최명화(빅토리아) (031)692-2003~4 010-9390-2489, 010-8533-3655

주임신부 : 김태진(베난시오) 보좌신부 : 이성현(모세) 수녀원 : ☎ 456-1243 광(마리파울라), 한(마리루멘)수녀 총회장 : 손석창(안드레아) 연례회장 : 이상옥(요셉) ☎ 010-2773-1062 사무실 : ☎ 457-1245	 평촌성당 APOSTLES' Pyoungchon Catholic Church	필사 주간 일일 실천계획표 8/6(월) 사도행전 22장12절~22장30절 8/7(화) 23장 1절 ~ 23장 22절 8/8(수) 23장 23절 ~ 24장 9절 8/9(목) 24장 10절 ~ 24장 27절 8/10(금) 25장 1절 ~ 25장 22절 8/11(토) 25장 23절 ~ 26장 18절 8/12(주일) 26장 19절 ~ 27장 12절
---	---	---

미사 시간 평일 : 월) 6시 화) 19시30분 수) 10시,19시30분 목) 10시,19시30분 금) 6시,10시 토) 10시
 주일 : 토) 16시, 19시30분 일) 6시30분, 9시, 11시, 16시, 19시30분

✠성모 승천 대축일 미사✠

▶ 천주의 성모 마리아께서 하늘나라로 올림을 받으신 것을 기념하고, 하느님께 감사와 찬미를 드리는 날입니다.



8월14일(화) 19시30분 특전미사
8월15일(수) 6시30분,9시,11시,16시,19시30분
8월16일(목) 19시30분/오전 미사는 없습니다.

▶ 합동 미사 지향 예물 봉헌이 있습니다.
 ▶ 예물 봉투에 기억하고 싶은 사람이나 소망하는 은총을 적어 봉헌하시기 바랍니다.
 ▶ 기부금 영수증 발급 받을 분의 이름과 금액을 정확하게 적어서 봉헌하시기 바랍니다.

특 강

진리가 너희를 자유롭게 하리라
(요한 8. 32)

- ◆일시 : 8월 9일(목) 저녁미사 후/ 2층 교리실
- ◆주제 : 복음서의 비교
- ◆강사 : 광 마리 파울라 수녀님
- ◆대상 : 전신자

초등부 여름신앙학교

- ◆ 일시 : 8월 18일(토) 9시 ~ 17시30분/ 평촌성당
- ◆ 대상 : 평촌성당 주일학교 유치부, 초등부 모든 어린이(첫영성체 포함)
- ◆ 내용 : 팀별 다양한 프로그램, 물놀이
- ◆ 신청비 : 5천원(아이 이름으로 입금)
 농협 302-0848-9203-21 이은하
- ◆ 문의 : 김연신 스텔라 010-6260-0446
 이은하 세실리아 010-4128-7627

순교영성강학

한국교회의 창립과 박해 속에서도 순교자들의 피로 성장한 교회의 역사를 배움으로써 현대를 살아가는 신앙인들에게 참신앙의 길을 조명해 보고자 합니다.

- 일시 : 9월 6일 ~ 10월 25일(8주)/ 2층교리실
 매주 목요일 14시 ~ 16시
- 내용 : 《한국천주교회사》, 《칠곡》강좌
- 대상 및 교육비 : 전신자 / 2만원
- 신청기간 : 8월 12일 ~ 9월 5일/ 1층 로비
- 문의 : 교육분과 길 데레사010-9150-3238

순서	날짜	주제 및 강사
1강	9/6	개회사/ 김태진 신부
		한국천주교회 창립과 을사박해 김동원 신부(천진암 성지)
2강	9/13	신유박해와 황사영 백서 김동원 신부(천진암 성지)
3강	9/20	기해박해와 정하상 성인 이수완 강사(하상 신학원)
4강	9/27	병인박해와 이후 교회의 상황 김동원 신부(천진암 성지)
5강	10/4	「칠곡」 입문과 교만 김귀분 수녀(한국순교복자수녀회)
6강	10/11	「칠곡」 질투와 탐욕 김귀분 수녀(한국순교복자수녀회)
7강	10/18	「칠곡」 탐식과 분노 김귀분 수녀(한국순교복자수녀회)
8강	10/25	「칠곡」 간음과 낙태 김귀분 수녀(한국순교복자수녀회)

- 사제양성 특별헌금
- 수험생 100일 기도
 - 기도 기간 : 8월 7일(화) ~ 11월 15일(목)
 - 문의 : 청소년 분과장 010-9606-0548
- 사제 수도 성소 기도 모임
 - 일시 : 8월 10일(금) 10시 미사 후/ 소성전

평택성당

(하늘에 올림을 받으신 성 마리아, 1928)

■ 오늘은 연중 제18주일입니다. 주님께서는 창조하신 풍요로운 자원을 사람들 손에 맡기시고, 당신 자녀들인 우리의 밥상에 밥이 모자라지 않게 하십니다. 주님께서 우리 안에 주님 말씀에 대한 열망을 키우시어, 진리에 대한 배고픔을 채우게 해 주시기를 청합니다.

■ 중고등부 성지순례 8월 6일(월) ~ 9일(목), 일본 나가사끼

보좌신부님과 신학생, 교리교사와 함께 떠나는 일본 성지순례길이 하느님 안에 사랑을 나누고 순교 성인들의 삶이 학생들의 신앙생활에 도움이 되고 귀가할 수 있도록 많은 기도 해 주세요.

■ 미사 전례 교육 - 거룩한 표징(미사 중의 성가)

“성당에 울려 퍼지는 찬미가와 송가와 감미로운 노래들을 듣고 얼마나 눈물을 흘렸는지 모릅니다! 얼마나 큰 감동을 받았는지요! 그 노래들은 제 귀로 흘러들어 제 가슴에 진리를 퍼뜨렸습니다. 저는 신심의 약동으로 고양되었으며, 땀 위로 눈물이 흘러내렸습니다. 그 눈물은 유익한 눈물이었습니다.”

성 아우구스티노는 자신의 저서 「고백록」에서 성가의 아름다움을 위와 같이 표현하였다.

성사(전례)는 ‘공동체가 함께 거행’한다. 즉 전례에 참여하는 사람은 어느 누구도 예외 없이 전례 거행에 동참하고 있는 것이다. 그런데 거행(舉行)한다는 것은 자기 멋대로 행동하거나, 또는 멀뚱히 지켜보는 것을 의미하지 않는다. 교회는 ‘성사 거행’이 “하느님의 자녀들이 그리스도와 성령 안에서 하느님 아버지와 만나는 것이며, 이 만남은 행위와 언어를 통하여 대화로 표현된다” 고 가르치고 있다. 전례 때 이루어지는 갖가지 행위(양손을 가지런히 모은 태도, 무릎 꿇는 것, 큰절 하는 것, 경청하는 자세 등)와 정성을 다해 바치는 기도(사제와 교송으로 바치는 기도, 신앙고백, 주님의 기도 등)를 통해 더욱 풍요로운 성사 거행이 이루어지는 것이다.

교회는 다양한 전례적 행위와 기도 중에서 특히 노래로 바치는 기도와 성가의 중요성을 강조한다. “온 교회의 음악 전통은, 다른 예술 표현들 가운데에서 매우 뛰어난, 그 가치를 이루 다 헤아릴 수 없는 보고이다. 성음악은 전례 행위와 더욱 밀접히 결합되면 될수록 더더욱 거룩해질 것이다. 성음악은 기도를 감미롭게 표현하거나 또는 한마음을 이루도록 복돋아 주거나 또는 거룩한 예식을 더욱 성대하고 풍요롭게 꾸며 준다.” 따라서 미사 중에 노래로 바치는 기도와 성가는 몇몇 성가대원들이 불러야 하는 노래가 아니라, 미사에 참여한 모든 이가 함께 부르는 기도인 것이다.

‘성사(전례)는 교회 공동체가 함께 거행한다’는 가르침은 전례 때 사용하는 노래나 음악 역시 공동체가 함께 해야 함을 뜻한다. 즉 전례를 거행하는 데 있어서 노래나 음악은 무엇보다도 ①‘회중 전원의 일치된 참여’와 ②‘기도의 아름다운 표현’을 통해 ③‘전례 거행의 장엄함’이 드러나야 하는 것이다. 특히 교회는 ‘공동체가 함께 부르는’ 성가의 중요성을 강조하고 있다. “거룩한 신심 행사들에서 그리고 바로 전례 행위 안에서 신자들의 목소리가 울려 퍼질 수 있도록, 대중 성가를 적극 장려하여야 한다.”

“성가는 두 배의 기도입니다.”(성 아우구스티노, 「시편 상해」 중에서)

-전례분과-

■ 청소 담당 구역 : 8월 7일(화) 비전1구 8월 14일(화) 비전2구

■ 화답송



포승성당

복되신 동정 마리아

poseung catholic church

경기도 평택시 포승읍 서동대로 1174-13

주임신부 : 조성경(프란치스코)

총 회 장 : 원종훈(베드로)
010 - 8755 - 7058

사 무 실 ☎ 684-3901
F A X ☎ 684-3905

전 레 안 내

☑ 만원주일 안내

* 8월5일(주일)은 본당발전과 나눔을 위한 만원주일입니다. 신자분들의 적극적인 동참 부탁드립니다.
(식사나눔은 없습니다.)

☑ 2차헌금 안내

8월 5일	본당건축헌금
8월 12일	사제양성후원

☑ 전례봉사안내

전례봉사	독서봉사	예물봉헌	해설자
8월 5일	오피영, 김미자	석정리	조진향
8월 12일	오피영, 김효진	신영리	조진향
8월 19일	임헌재, 김지수	도곡리	제미영

☑ “성모승천대축일” 미사안내

* 8월15일(수) : 오전 11시 미사

* 의무 대축일이므로 모두 미사에 참여 바랍니다

* 대축일 미사는 가정 합동미사로 봉헌 되오니 합동미사예물을 정성껏 준비하시기 바랍니다.

기 타 안 내

☑ 단체 모임 및 회의 안내

모임/회의	일 시	장소
연령회	8/5(일) 교중미사 후	요한반
사목회의	8/5(일) 교중미사 후	요셉반
성소후원회	8/12(일) 교중미사 후	요셉반
복사단	8/18(토) 오후 5시	안나의방
꾸리아	8/19(일) 교중미사 후	안나의방

☑ 견진성사 안내

* 견진 일시: 10월 7일(일) 교중미사 중

* 접수: 사무실 7/8~8/19까지

* 신청비: 1인 2만원 (교재비 및 사진비)

* 교리기간: 9/ 2, 9, 16일 (3회) 09:00~10:30
9/30 - 신부님과 면담

☑ 본당 주차장 ‘주차금지’ 안내

- 8월 매주 일요일에는 학생들 간이 수영장을 개장하기로 하였습니다. 아이들의 안전을 위해 일요일에는 읍사무소 주차장을 이용해 주시기 바랍니다.

☑ 초·중등부 여름신앙학교 안내

* 장소 : 속리산 알프스수련원 (한울청소년연구소)

* 초등부 : 8/9(목)~8/11(토) 2박3일

* 중등부 : 8/12(일)~8/14(화) 2박3일

- 본당의 미래인 학생들이 하느님 안에서 참된 기쁨과 평화를 누릴 수 있도록 신자분들의 많은 관심과 기도 바랍니다.

☑ 교육관건축을 위한 묵주기도

묵주기도 (7/23~7/29): 1,672단

묵주기도 합계: 52,419단

매주 일요일 묵주기도를 봉헌함에 넣어 주세요

☑ 레지오 마리아 단원모집

충실한 사도직 수행을 위하여 기도하고 봉사하실 레지오 마리아 단원을 모집합니다.

각 뽀레시디움별 회합 시간과 장소와 연락처는 게시판에 있사오니 많은 분들이 함께 하시길 바랍니다.

☑ 에너지를 절약합시다!!

* 회합 후 교리실 창문 및 문단속을 하시고

전등 및 냉방기의 전원을 꺼주시기 바랍니다.

☑ 청소구역 일정표

일자	구역	청소장소	준비물
8/11(토)	석정리	성당,유리창	성당
8/18(토)	회곡리		비치
기쁨의모후 Pr		남자화장실	성당
그리스도의어머니Pr		여자화장실	비치

☑ 우리들의 정성

* 주일헌금 - 934,000원

* 2차 헌금 - 387,000원

* 교 무 금 - 1,030,000원

* 감사헌금

김옥주(마리아) 5만원, 강석대(사도요한) 5만원

* 건축헌금 - 박세호(프란치스코) 5만원

최연가(수산나) 5만원, 김종환(사도요한) 3만원

제미영(수산나) 5만원

* 하느님께 기쁘게 봉헌하신 신자분들께 감사드립니다.

평 일 미 사 안 내			주 일 미 사 안 내			성 사 안 내	
성모신심미사 매월 첫주 토요일 오전 10:00	월	오전 06:00	토	토요일 저녁 주일 미사	오후 07:30	유 아 세 례	3.6.9.12월 둘째주 토요일 오후 5:00
	화.목	오후 07:30	주일	주일오전 미사	오전 09:00	고 해 성 사	미사 20분 전
성 제 강 복 매월 첫주 목요일 오후 07:30	수.금	오전 10:00		교 중 미 사	오전 11:00	병자영성체 차, 집축복	매월 마지막주 수요일 사무실 문의

천주교를 알고자 하시는 분은 이웃 천주교 신자들 또는 사무실에 문의해주시기바랍니다.

	<h1 style="text-align: center;">포일성당</h1> <p style="text-align: center;">437-082 의왕시 정우2길 8</p> <p style="text-align: center;">☎ (031)425-1004 FAX(031)424-4557</p> <p style="text-align: center;">e-mail : poil@casuwon.or.kr</p>	주임신부 : 민 영 기 (요 셉) 총 회 장 : 전 민 상 (미카엘) 수 녀 원 : 김요셉 세레나 수녀 ☎ (031) 425-1004 연령회장 : 황 인 학 (마카리오) H · P 010-6345-1039 유 치 원 : 길 아가다 수녀 ☎ (031) 424-0123

미사시간 안내	토	19:30(주일 전 저녁, 특전)	예비 신자 교리	목 20:00 주임신부님
	주일	07:30, 11:00(교중), 19:30		
	평일	월 06:00, 화, 목 19:30, 수, 금 10:00		



◎ 전례 안내	
1) 성시간	첫째 목요일 저녁미사 후
2) 환자 영성체	매월 첫째 목요일 오후2시
3) 성모신심미사	첫째 토요일 오전10시
4) 유아세례	출수달 둘째 토요일 5시
5) 차량축복	매주 토요일 저녁미사 후
6) 혼인면담	매주 목요일 저녁미사 후
7) 관면혼배	매주 목요일 저녁미사 후
8) 고해성사	매 미사 30분 전
9) 상가, 집 축복	매주 수, 금요일 오후
10) 전입교우 면담	매주 수, 금요일 미사 후
병자영성체, 축복(상가, 집, 차), 미사지향 1일전 신청	

미사참례자수 신자수 세대(명)					
월	화	수	목	금	주일
7/23	7/24	7/25	7/26	7/27	7/29
68	71	98	81	118	745
주일미사 참례율 : 21.9%					

8월 05일 교중미사 근린요셉지역 전례봉사					
해설	원광희 안드레아	1독서	유재성 비오로	2독서	박봉선 율리안나
신자들의 기도	윤성순(요셉), 원경식(토마) 박정대(데레사), 이옥희(카타리나)				
예물봉헌	이근홍(루카), 조윤복(베로니카)				
8월 교통정리	근린요셉 지역				

◎ 월례 모임 안내	
상임위원회	셋째 화요일 20:00
남성형제회장모임	둘째주일 오후 17:00
구역장, 반장교육	첫째 토요일 10:30
지역장 월례회	구반장교육 다음 수요일 10:30
반석회 모임	첫째 주일 12:00
전례분과 모임	매월 셋째주 목요일 20:00
제대회 모임	매월 첫째 화요일 20:00
복사 자모회	셋째 주일 18:00
초등부 자모회	둘째 주일 14:30
성령기도회	매주 화요일 20:00
체나폴로 기도회	매주 화요일 10:00
성체조배회 월례회	매월 셋째주 토요일 11:00
성소 기도모임	둘째 수요일 10:30
어린이 복사단	셋째 주일 08:00
평신도 단체협의회	첫째주 일요일 12:10
남성구리아	둘째 주일 12:00
여성구리아	일요일이긴 둘째 금요일 13:30
연령회 모임	마지막 주일 12:00
성모회모임	마지막 토요일 12:00
울뜨레아	둘째 화요일 20:00
선교분과 월례회	넷째주 화요일 20:00
제분과 위원회 회의	둘째 주일 12:00

◎ 이번 주일 : 사제양성후원 2차 헌금



김요셉세레나 원장수녀님

영명축일을 진심으로 축하드립니다.

주님의 사랑과 평화가 항상 수녀님과
함께 하시길 포일공동체 교우일동은 열
심히 기도드리겠습니다.

· 영명 축하식 : 8월12일(주일)

◎ 신·구약 성경완필자 교구장 주교님 축복장
성경을 완필(신,구약)하신 교우님은 필사노
트를 8.19(주일)까지 본당 사무실에 제출
하시면 교구장 주교님 축복장을 신청하여
드리겠습니다. 시일을 엄수하여 주십시오.

“고생하며 무거운 짐을 진 너희는 모두 나에게로 오너라. 내가 너희에게 안식을 주겠다.” (마태11,28)

하느님을 흠숭.경외하는 삶이 영성생활의 시작입니다. (김배아트릭스 수녀)

연중 제18주일 2018. 8.05

 <p>성 미카엘 가브리엘 라파엘 풍 산 성 당</p> <p>(12929)경기도 하남시 덕풍북로 117(덕풍3동 725) 전화 : 031-794-7020. 팩스 : 031-794-7030 http://cafe.daum.net/catholicpungsan</p> <p>주임신부 정지웅(베드로) 총회장 박종일(임마누엘) H.P 010-8576-8956 연려회장 진길범(프.하비에르) H.P 010-8330-1203</p>	전 례 안 내	주 일 미 사	토요일 15:00(어린이) 19:00(일반) 주 일 10:30(교중미사) 19:00(청소년) 21:30(야간)
		평 일 미 사	월요일 - 06:00 화·목요일 - 19:30 수·금요일 - 10:00
		성모신심미사	매월 첫째 주 토요일 10:00
		병자 영성체	매월 첫째 주 목요일 10:00
		혼인예절	토요일 19:00 주일미사 후
		유아세례	매월 마지막 주일 19:00 미사 후

◎ 성모 승천 대축일(의무 축일) 미사 안내

○ 8월 14일(화) 19:30

○ 8월 15일(수) 10:30

※ 성모 승천 대축일 감사예물은 예물함에 봉헌해 주시기 바랍니다.

◎ 새 예비신자 모집

2019 부활 세례반 예비신자를 모집합니다.

주위의 분들 적극 선교하여 인도바랍니다.

입교식 : 2018년 9월 30일(주일) 10:30

입교 문의 : 김 미카엘라(010-8005-0650)

◎ 주일학교 중고등부 주일학교 여름 캠프 중

◎ 복사단 여름 캠프

일시 : 8월 8일(수)~9일(목)

장소 : 양평 폭포 펜션

◎ 주일학교 초등부 방학 (7/29 ~ 9/7)

방학기간에 어린이 미사는 없고 부모님과 함께 주일 미사참례합니다.

◎ 기도회 성가봉사자 모집(기타 & 올겐)

일시 : 매주 토요일 오전 10:30

문의 : 기도회장 손바울리나(010-2276-0791)

◎ 전입교우 여러분 환영합니다!

이름	세례명	오신곳	구역
김용환	리노	명동	29구역
김혁	토마스. A	신장	29구역

전입 오신 가정은 사무실에서 교패 받으세요!

◎ 미사통상곡

자비송	315	대영광송	316
거룩하시도다	317	주님의 기도	318
하느님의 어린양	319	영명축일 축하	별지

◎ 나눔의 기적을! 나눔의 사랑을!

각 단체 후원금 모금 참여에 감사드립니다.

- 성 소 후 원 : 농협301-0081-542341(천주교수원교구)

- 사회복지후원: 농협317-0008-694761(천주교수원교구)

- 빈첸시오후원: 농협317-0013-082731(천주교수원교구)

【경】 본당 설립 10주년 본당의 날 행사 【축】

오는 9월 2일은 우리 본당이 설립된지 10주년이 되는 날입니다.

10년 간 베풀어 주신 주님 은혜에 감사드리며 아래와 같이 “전 교우 공동체의 일치”를 주제로 본당의 날 행사를 실시하오니 교우 여러분의 빠짐없는 참석바랍니다.

- 아 래 -

행사 일시 : 2018. 9. 16(주일) 10:00-16:00

행사 장소 : 미사리 조정 경기장

준비물 : 미사 준비 (식사, 기념품 제공)

◎ 성경공부 “성서백주간 / 여정” 모집합니다.

성서백주간 : 일정은 추후 결정 예정

여정 : 오경 2 (장소-풍산성당)

일시 : 8월 28일(매주 화) 10:00~12:00

수강비 : 2만원 (교재비 별도)

접수 : 성당 사무실

※ 10월 14일 교구 성경잔치에 참여코자 하오니 성경전권을 필사하신분은 사무실로 연락바랍니다.

문의 : 교육문화장 이아나스타시아(010-2243-5141)

영명 축일 축하합니다 : 8월 5일 매 미사 때

전입 교우 환영합니다 : 8월 5일 교중 미사 후

◎ 우리의 정성

○ 주일헌금 1,486,000 ○ 건축헌금(2차) 1,582,000

○ 감사헌금 손진호 5만 민병용 3만

○ 건축헌금 빈첸시오 사회복지 성소후원금은 게시판에

총 신자수	7/31 현재	836세대 2,136명
교무금 책정	현재 총 836세대 중	346세대 (41.4%)
성전 건립	신협차입금	1,150,000,000
부채 현황	교구차입금	835,000,000

◎ 주님 성전을 깨끗이 해주셔서 감사합니다.

8/11	우남 . 아이 5	8/25	꽃외 1.2
8/18	풍경채	9/01	새틀 . 참아름
지하 주차장 청소			
8/12	꾸리아	8/19	사목회



주님은 하늘의 양식을 주셨네

주임신부: 이정훈(이레네오) ☎ 796-3334	 하남성정하성바오로성당 하남성당 카페 cafe.daum.net/hanamforever. 사 무 실 : ☎ 796-3333 / 팩스 796-3336 12953 경기도 하남시 대청로 22번길 55 (신장2동528-3) 하남 천주교회	미	월	06:30
본당수녀: 황 클라라 장 아네스 이 발비나 ☎ 796-3310		사	화,목	19:30
총 회 장: 노기호(암브로시오) 010-2326-4684		수, 금	10:00	
연령회장: 010-3729-4658		토	10:00(첫토 신심미사) 15:00(어린이) 19:00(학생, 저녁주일미사)	
		주일	06:30 09:00 11:00(교중) 19:00(청년)	
		고해성사 : 매 미사 20분 전		



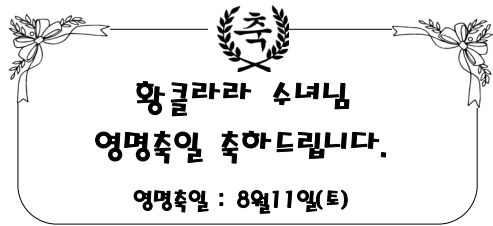

왕 클라라 수녀님
영명축일 축하드립니다.
 영명축일 : 8월11일(토)

- ☞ **연령회** : 8월5일(오늘) 회합 없습니다.
- ☞ **성모 승천 대축일 미사 안내**
 8월15일(수) 성모 승천 대축일은 의무 대축일입니다.
 미사참례를 빠지지 않도록 해주시고 합동미사예물은 2층 성당입구 봉헌함에 넣어주십시오.
*** 미사시간 안내**
 8월14일(화) - 19시30분(특전미사)
 8월15일(수) - 11시, 19시30분
 -11시 미사에 세례식이 있습니다.
- ☞ **주일학교 여름방학**
 방학기간 : 7월22일~8월31일(금)
 개학일 : 9월1일(토)
 초등부 : 미사, 교리 모두 없음
 중고등부 : 교리만 없음
- ☞ **고학년 여름신앙학교**
 주제 : '우리는 그분의 영광을 보았다'
 장소 : 양주 한마음 청소년 수련원
 대상 : 초등3학년~초등6학년
 일시 : 8월15일(수)~17일(금)
- ☞ **사무원 여름휴가**
 일시 : 8월8일(수)~11일(토)
*** 미사예물은 미리 봉헌해 주시길 바랍니다.**

- ☞ **청년 여름 캠프**
 일시 : 8월11일(토)~12일(주일), 대성리
 접수비 : 35,000원
 접수 : 토요일 19시, 주일 11시, 19시 미사후
 문의 : 조인근 레오나르도 010-3305-6216
 송승현 가브리엘 010-4482-0625

- ☞ **전기 절전에 대한 협조 안내**
 하절기를 맞아 냉방기를 적정온도로 가동시켜 주시고, 레이오 또는 회합 후 전원을 반드시 꺼주시길 부탁드립니다.
- ☞ **반주자 모집**
 미사 전례 반주 봉사자를 모집 하오니 관심 있는 분의 연락을 기다립니다.
 문의 : 사무실(796-3333)

☞ **주일미사 참례 현황**

총신자	총세대	주일미사 참례	비율
4,046	1,651	1,314	32.47

- ☞ **8월5일(주일) : 연중 제18주일(사제양성)입니다.**
 - ☞ **미사 전례 및 봉사 구역**
- | 월 일 | 06 : 30 | 09 : 00 | 11 : 00 |
|-------|---------|---------|---------|
| 08/05 | 신안5구역 | 현대2구역 | 신안4구역 |
| 08/12 | 한신구역 | 뉴서울구역 | 한국구역 |
- ☞ **청소 : 8월11일(토) ▶ 본당 : 한국구역**
 ▶ 지하 : 사도들의 모후 Pr. 그리스도의 모친 Pr.
 - ☞ **봉헌해 주신 모든 분들께 감사드립니다.**

* 교무금 : 6,420,000원
 * 주일헌금 : 3,217,000원 * 건축헌금 : 1,622,000원
 * 감사헌금 : 강복녀 안나 5만원, 김명희 로사 20만원
 이종득 베드로, 이영숙 루치아 10만원
 강성용 10만원

예비신자 교리시간	제51기	화요일 : 오후 20시 / 금요일 : 10시40분 / 주일 : 9시30분
		※교리실 : 8호실

매 주 화요일은 반모임날 입니다. 꼭 참석합니다.
 미사에 오실 때 걸어서 오시면 건강에도 좋습니다.

【본당 홈페이지】
www.haanca.org

【주일 학교】
중고등부 10:30 (주일)
초등부 14:00 (주일)

【예비신자 교리】
주 일 09:00 (일반인)
화요일 20:00 (직장인)
주 일 10:30 (중고등부)



하안성당

주임신부 고재민 스테파노
보좌신부 김승훈 마티아
총 회 장 안재형 루카

· 사무실 : 899-7328 · 수녀원 : 899-8868
· 팩 스 : 899-5328 · 보좌신부 : 899-8867
· 연례회 : 010-8903-1558 · 주임신부 : 898-8866

(우) 14303 경기도 광명시 구름산로 50

【미사안내】

평일 - 06:00 (월.수.금)
 10:00 (화.수.목.금)
 19:00 (화.목)

토 - 10:00
 19:00 (주일미사)

주일 - 06:00 (일반)
 09:00 (중고등부)
 11:00 (교중미사)
 15:30 (어린이)
 19:00 (청년부)

2018년은 이렇게 실천한다.

하안공동체 교우들 들어라!
주 우리 하느님은 한 분이신 주님이시다. 너희는 마음을 다하고 목숨을 다하고 힘을 다하여 주 너희 하느님을 사랑해야 한다. (신명 6.4~5)

1. 매일 일상 기도예에 맞들이기
2. 일주일에 한번 평일미사 참례하기
3. 매월 월례교육에 능동적으로 참여하기(사도 신경 풀이)
4. 반모임에 매주 참석하기

2018-33 天主教 教理 問答 - 지킬 誠命編

146 ☐ 주일과 의무축일에 할 만한 육신의 일은 무엇인가?
☒ 천주공경과 자선사업에 관한 일과 공무가사에 피치 못할 일과 큰 손해없이 미루지 못할 일과 또한 상당한 연고 있어 관면으로 하는 일이다.

147 ☐ 우리나라 신자들은 대부분 주일에도 자유롭게 일해 왔는데 어떻게 된 것입니까?
☒ 1990년 사순절부터 주일파공의 관면이 취소되었으므로 본래대로 주일과 의무대축일에는 모든 신자들이 쉬면서 거룩하게 지내야 합니다.

148 ☐ 제 2규에 명하시는 것은 무엇입니까?
☒ 제 2규에 명하는 것은 간식과 금육을 지키는 것입니다.

149 ☐ 단식은 어떻게 지키는 것입니까?
☒ 단식은 그날 점심만 먹는 것이지만, 저녁에 간단한 요기 정도는 해도 됩니다.

150 ☐ 금육은 어떻게 지키는 것입니까?
☒ 금육은 육찬과 육식을 금하는 것인데, 계란과 물고기 종류와 짐승의 기름으로 만든 음식은 먹어도 됩니다.

◎ 가톨릭 다이제스트 홍보
· 일시 : 8월 4일(토) 저녁 ~ 5일(주일) 저녁

- ◎ **살레시오회 후원미사**
· 일시 : 8월 8일(수) 10:00
- ◎ **성모승천대축일 미사시간 안내**
· 대축일 전날 미사 : 8월14일(화) 오후7시
· 대축일 미사 : 8월15일(수) 새벽6시, 오전9시, 오전11시, 오후7시
※ 오후 3시30분 어린이미사 없습니다. 초등부 어린이들은 부모님과 함께 미사참례 바랍니다.
※ 대축일 헌금 봉헌이 있습니다.
- ※ **성모승천 대축일 합동미사예물 봉투는 사무실로 제출하여 주시기 바랍니다.**
· 사전에 사무실로 봉헌 못한 분은 대축일 미사 전 성전 뒤 봉헌함에 봉헌하시기 바랍니다.
- ◎ **8월 병자영성체**
· 일시 : 8월 17일(금) 오전9시부터
· 신청 : 8월 15일(수)까지 구·반장님 또는 사무실로 신청해 주시기 바랍니다.
- ◎ **전신자 성지순례 접수 안내**
· 9월 말까지 성지순례 추가 접수받습니다.
· 신청 : 각 지역 봉사자(지역장/구역장/반장)에게 신청 및 문의
- ◎ **상시 2차헌금 봉헌 안내**
· 교구 지정 2차 헌금이 없는 주일은 본당발전을 위해 2차헌금(건축헌금)을 봉헌하기로 상임위원회에서 결정하였는바, 많은 협조 부탁드립니다.
· 실시일정 : 8월 19일(주일)부터
- ◎ **오늘은 사제양성 특별헌금이 있습니다.**
- ◎ **7월 29일 주일미사 참례인원 : 1,510명**
- ◎ **수입.지출현황(7월 23일 ~ 7월 29일)**

수 입		지 출	
교무금	7,444,000	선교비	983,300
주일헌금	5,436,000	신자교육비	1,330,670
감사헌금	258,000	사제양성비	2,211,000
목적헌금	300,000	관리비	1,809,120
후원금	440,000		



주 님 은 하 늘 의 양 식 을 주 셧 네

주일미사: 10:30, 16:00 평일미사: 11:00 (화~토) 목주기도: 매주 수요일 미사 후 성시간: 매월 둘째주(목) 미사 후 성령철야기도: (금) 21:00~0:30 첫 토요일 성모신심미사: 11:00	<h1>하우현 성당</h1> (성녀 대 데레사) (성 루도비코 불리외)	주임신부: 황 현 (율리오) 전화번호: (031) 426-8921 팩스번호: (031) 426-8922 경기도 의왕시 원터아랫길 81-6 e.mail: hau@casuwon.or.kr
--	---	--

☑ 오늘은 연중 제18주일입니다

☑ 이번 주는 사제 양성 특별헌금이 있습니다.

성모승천대축일 미사안내

일시 : 8월15일(수) 11:00

- ▶ 가정함동예물 봉헌이 있습니다.
- 정성껏 봉헌해 주시기 바랍니다.

☑ 주임(황현 율리오)신부님 피정 안내

- 기간: 8월 6일(월)~10(금)
- 평일 미사는 손님 신부님이 집전하십니다.

☑ 8월 '성시간' 안내

- 일 시: 8월 16일(목요일) 11시 미사 후

* 8월 성시간은 주임신부님 피정 관계로 셋째주 목요일에 있습니다.

☑ 하우현성당 카페 휴무 안내

- 기간: 8월 7일(화)~10(금)
- 봉사자 여름 휴가로 카페 문을 닫습니다.

☑ 우리들의 정성 ☑ (7월 25일 ~ 7월 31일)

- * 교 무 금 : 430,000원
- * 연중 제17주일 헌금 : 1,186,000원

☑ 전 레 봉 사 ☑

	연중 제18주일 <8/5>	연중 제19주일 <8/12>
해설	원원자(노엘라)	원영심(안나)
1독서	이구호(사도요한)	천이권(그레고리오)
2독서	원영심(안나)	유수미(세실리아)

☑ 복음서 용어 해설 ☑ - 예언자 propheta -

하느님으로부터 부름을 받고 하느님의 뜻을 백성들에게 선포하는 사람을 가리켜 성경에서는 '예언자'라고 부른다. 예언자의 본질적인 요소는 장차 일어날 일들을 기적처럼 예고하는 데 있지 않고 현재와 미래에 관한 하느님의 뜻을 백성들에게 전달하는 데에 있다. 때때로 예언자들은 생명의 위험을 무릅쓰고 백성들의 기대나 원의와는 전혀 다른 하느님의 뜻도 전해야 했다. 예언자들은 이스라엘의 '주 하느님'에 대한 신앙이 순수하게 보존되고 전수되는데 있어서 대단히 중요한 역할을 하였다. 예언자 중에는 예언서들을 남겨 둔 예언자들도 있지만 그렇지 못한 예언자들도 있다. 예컨대 '엘리아'예언자(1열왕 17장-19장; 21장; 2열왕 1장-2장)는 구약의 예언자들을 대표한다고 말할 수 있을 만큼 이스라엘의 역사에 큰 족적을 남긴 예언자였지만 그가 기록했다는 예언서는 없다.

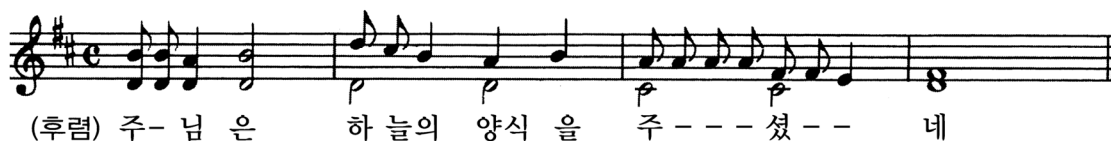

천주교를 알고자 하시는 분은 본당 신부님, 혹은 사무실로 문의하십시오.

	<h2 style="text-align: center;">천주교 원목실</h2> <p style="text-align: center;">경기도 안양시 동안구 관평로 170번길 22(평촌로)</p>	 <p style="text-align: center;">한림대학교 성심병원</p>	<ul style="list-style-type: none"> ◎ 주일미사 집전 (천주교 사도직회(팔로티회)) ◎ 수요일미사 집전 배병우 헨리코 신부 (마리아의 아들 수도회) 원목수녀: 최상옥 요한테레사 수녀 최명미 나자로 수녀 (영원한 도움의 성모수도회)
---	---	--	---

<p style="text-align: center;">◆성 도미니코 사제 기념일◆</p> <p>▷ 제1독서 예레미야서 31,1-7</p> <p>- 화답송 -</p> <ul style="list-style-type: none"> ◎ 목자가 양 떼를 돌보듯 주님은 우리를 지켜 주시리라. ○ 민족들아, 주님의 말씀을 들어라. 먼 바닷가 사람들에게 이 말을 전하여라. “이스라엘을 끌으신 분이 그들을 다시 모으시고, 목자가 양 떼를 돌보듯 지켜 주시리라.” ◎ ○ 정녕 주님은 야곱을 구하셨네. 강한 자의 손에서 구원하셨네. 그들은 환호하며 시온산에 올라와, 주님의 선물을 받고 웃으리라. ◎ ○ 그때에는 처녀가 춤추며 기뻐하고, 젊은이도 노인도 함께 즐기리라. 나는 슬픔을 기쁨으로 바꾸고 위로하리라. 그들의 근심을 거두고 즐거움을 주리라. ◎ <p>- 복음 환호송 -</p> <ul style="list-style-type: none"> ◎ 알렐루야. ○ 우리 가운데에 큰 예언자가 나타나셨네. 하느님이 당신 백성을 찾아오셨네. ◎ <p>▷ 복음 마태오 15,21-28</p> <p>- 영성체송 -</p> <p>주님은 당신 가족을 맡겨 제때에 정해진 양식을 내주게 할 충실하고 슬기로운 종을 세우셨네.</p>	<p>그때에 예수님께서 티로와 시돈 지방으로 물러가셨다.</p> <p>그런데 그 고장에서 어떤 가나안 부인이 나와, “다윗의 자손이신 주님, 저에게 자비를 베풀어 주십시오. 제 딸이 호되게 마귀가 들렸습니다.” 하고 소리 질렀다.</p> <p>예수님께서서는 한마디도 대답하지 않으셨다. 제자들이 다가와 말하였다. “저 여자를 돌려 보내십시오. 우리 뒤에서 소리 지르고 있습니다.”</p> <p>그제야 예수님께서서는 “나는 오직 이스라엘 집안의 길 잃은 양들에게 파견되었을 뿐이다.” 하고 대답하셨다.</p> <p>그러나 그 여자는 예수님께 와 엎드려 절하며, “주님, 저를 도와주십시오.” 하고 청하였다.</p> <p>예수님께서서는 “자녀들의 빵을 집어 강아지들에게 던져 주는 것은 좋지 않다.” 하고 말씀하셨다.</p> <p>그러자 그 여자가 “주님, 그렇습니다. 그러나 강아지들도 주인의 상에서 떨어지는 부스러기는 먹습니다.”하고 말하였다.</p> <p>그때에 예수님께서 그 여자에게 말씀하셨다. “아, 여인아! 네 믿음이 참으로 크구나. 네가 바라는 대로 될 것이다.” 바로 그 시간에 그 여자의 딸이 나왔다.</p> <p style="text-align: center;">(마태오 15,21-28)</p> <p style="text-align: center;">주님의 말씀입니다.</p> <p style="text-align: center;">◎ 그리스도님, 찬미합니다.</p>
<div>■ 전 레</div> <div>안 내 ■</div>	
<p>- 주일미사 : 오전10시 / 지하 1층 성당</p> <p>- 수요일미사 : 오후1시30분 / 지하1층 성당</p> <p>- 고백성사 : 미사 전 / 원목실</p>	<p>- 봉 성 체 : 매주 금요일 오전 10시부터</p> <p>- 병자성사 : 원목실에 상의 하세요</p> <p>- 봉성체와 병자성사는 미리 신청 바람</p>
<p>♥ 상담 및 문의 사항은 원목실 ☎ (031) 380-4187 ♥</p>	



향남성당

(성 김성우 안토니오)

<http://cafe.daum.net/icikang>

18608 경기도 화성시 향남읍 서봉로 373
사무실 : 031)353-9512 FAX : 031)353-9519

주 임 신 부 : 이용남(골롬바노)
031)353-9512

총 회 장 : 정 정 길(율리멘스)
H·P : 010-3161-7621

소공동체회장 : 김 시 연(비비아나)
H·P : 010-4816-7996

연 령 회 장 : 방재선(요한크리스토포모)
H·P : 010-2264-7765

미 사 안 내						성 사(사무실신청)	
주 일	토	월	수, 금	화, 목	성모신심	혼 배	봉성체(매월 2주 목·금)
09시/11시/19:30분	15시/19:30분	06:00시	10시	19시30분	첫주(토)10:00시	유아세례	집·상가·차

8월 5일 연중 제 18주일

감 사 합 니 다 !!

초중고청년 여름 신앙학교에
많은 관심과 배려를 해주신 모든
신자분들께 진심으로 감사드립니다

정신자 성경통독(구약)			예가·바룩
8/5(주일) 3장	8/6(월) 4장	8/7(화) 5장	8/8(수) 바룩 1장
8/9(목) 2장	8/10(금) 3장	8/11(토) 4장	

- 성모승천대축일 맞이 본당 대청소 안내
- 일 시 : 8월 12일(주일) 교중미사 후
 - 대 상 : 전 신자
 - ※ 본당 대청소와 잡초제거 후 점심식사 있습니다.

- 예비자 교리반 환영식 안내
- 일 시 : 9월 2일 교중미사 중
 - ※ 많은 분들이 입교할 수 있도록 기도와 활동 바랍니다.
 - ※ 사무실에서 입교신청서 작성해 주세요

- 성모승천 대축일 미사안내
- 성모승천대축일 : 8월 15일(수)
 - 미사시간 : 11시, 19:30분
 - 의무대축일이오니 전 신자가 미사에 참례하시어 성모님께 간절한 기도를 올리시기 바랍니다.
 - 합동미사예물 봉헌 있습니다!
 - 교중 미사 버스차량 운행 있습니다.

- 소년 뽀레시디움 야외행사
- 일 시 : 8월 26일(주일)
 - 장 소 : 안성 네추럴 파크
 - 대 상 : 소년 뽀레시디움 전단원 및 성인간부

- 예비자 세례식 안내
- 일 시 : 8. 15(수) 성모승천대축일미사 11시
 - 총연습 : 8. 12(주일) 교중미사 후
 - ※ 영세자 및 대부분은 한시간 전에 미리 도착하셔서 준비하여 주시기 바랍니다.

■ 2학기 '여정' 성경 등록 및 개강 안내

구 분	여정 교재명	교육시간
일반 여정	역사서1	매 주 수요일 오전 10:30~12:30
일반 여정	마태오복음	매 주 목요일 저녁 20:00~22:00

- 일 시 : 수요일 8월29일, 목요일 8월30일

- 봉성체 안내
- 일 시 : 8/16(목)~8/17(금) 09:30~
 - 구역장, 반장님께서는 신청하여 주시기 바랍니다

- 휴가철을 맞이하여 피서를 떠나기 전 피서지 인근 성당을 파악하여 주일미사를 거르지 않도록 합시다.

- 국군장병 위문품 추가신청 안내
- 본당교우중 국군장병에게 위문품을 전달코자 합니다.
 - 접수 : 사무실 신청서 작성
 - 기간 : 8월 12일(주일)까지
 - 문의 : 유대진<토마스아퀴나스(청년회장)>
(010-4502-5795)
 - ※ 기존 신청하신분들은 신청하지 않으셔도 됩니다.

- 전기 절전 안내
- 각 단체에서는 회합을 가진 후 교리실 정돈과 전열기(에어컨, 선풍기, 전등, 창문등)상태를 반드시 확인 후 퇴실하여 주시기 바랍니다.

- 오늘 2차 헌금은 사제양성 후원금으로 봉헌됩니다.

윤슬 헤어	베짱이 농부네 햅쌀	실로암 안경원	이삭공인증개사	컨벤션 더 힐
롯데시네마 2층 209호 ☎ 031-352-0259 010-9251-1888 박우정(쌤마)	백미·현미·5분도 참쌀·찰현미 주문 즉시 바로 도정 ☎ 010-5298-4293 김순희(로사)	우미린 정문 앞 ☎ 8059-0370 한석운(알콩소 로드리게스) 이경애(우슬라)	우미린108동 건너편 아파트·상가·주택 ☎ 8059-0100 010-8910-9870 서정화(안젤라)	웨딩/출장부페 돌잔치/가족모임 교우 우대 ☎ 352-9292 안효철(스테파노) 김인섭(마리아박달테)

주임신부 : 최영균 (시몬)

☎ 452-9611

수녀원 : ☎ 452-9613

총회장 : 정호영(클레멘스)

010-2856-1750

연령회장 : 010-3351-6543

사무실 : ☎ 456-0611

FAX : ☎ 456-0610



호계동성당

(성 최경환 프란치스코)

http://www.hogye.or.kr

14115 안양시 동안구 흥안대로 93번길 84(호계동)

✿ 미사시간 ✿

주 일	평 일
• 09:00 (어린이)	• 월- 09:00
• 11:00 (교중)	• 화, 목- 19:30
• 19:00 (청년학생)	• 수, 금- 10:00
	• 토- 19:00
	• 첫목요일-성시간
	• 첫토요일 10시 (신심미사)

예비신자 교리시간	주일학교 교리 시간	혼인 면담 및 관면 혼배
* 주 일 : 오전 9시 (성인)	* 초 등 부 : 매 주일 오전 10시	* 목요일 오후 6시 30분 면담
유아 세례	* 중·고등부 : 매 주일 오후 5시 30분	* 견진성사 필히 받아야 함
* 매월 첫째 주 토요일 오후 6시 (매월 첫째주 목요일까지 신청)		* 두 달 전에 혼인교육 이수
		* 한 달 전까지 서류 사무실에 접수

연중 제18주일 8월 5일

“나에게 오는 사람은 결코 배고프지 않을 것이며, 나를 믿는 사람은 결코 목마르지 않을 것이다.”
(요한 6,24-35)

- ✿ **성모승천대축일 미사 안내(8/15,수)**
- * 미사시간 : 오전 10시, 오후 7시 30분
 - 8/14(화) 저녁7:30 미사도 대축일 미사로 봉헌됩니다.
 - * 미사 중 대축일 헌금 있습니다.
 - * 합동미사예물 봉투는 대성전 입구에 마련된함에 넣어주시기 바랍니다.

- ✿ **중고등부 여름신앙학교**
- *일시: 8월 10일(금)~12(일)
 - *장소: 강원도청소년수련원
 - *참가비: 5만원
 - *접수: 7월 31일까지, 문자로도 신청받습니다!
 - *문의: 최진경 벨리나 (010-8467-1922)

- ✿ **초등부 주일학교 교리교사 모집**
- 어린이를 사랑하는 마음으로 함께 봉사해주실 분을 찾습니다.
- * 문의 : 초등부 교감 이예슬 로사(010-5553-3918)

- ✿ **‘성서40주간’ 신청 안내**
- * 일시: 2019년 9월 개강- (매주(목) 저녁8시)
 - * 준비 관계로 빠른 신청 바랍니다.

- ✿ **동아시아복음화 문화강좌**
- * 개 강 : 9월7일(매주 금요일 오전 11시~13시)
 - * 장 소 : 호계동성당
 - * 수강료 : 5만원 : 본당지원 3만원, 본인부담 2만원 (교재비 별도 2만원입니다.)
 - * 접 수 : 8/26(주일)까지 사무실로 신청바랍니다.

- ✿ **8월 연령회 일정 안내**
- * 무더위 관계로 8월 31일(금)까지 연도 쉽니다.
 - * 8월 월례회의도 쉽니다.

- ✿ **에너지 절약 협조 안내**
- 지하 강당 및 교리실 사용 후에는 꼭 에어컨, 선풍기, 전등의 전원을 꼭 확인하여 주시기 바랍니다.

☞ 무더위로 인해 이번 주일(8/5)과 다음 주일(8/12)에 성모회 물품 판매는 쉽니다.

✿ 전례 봉사 구역

주 일	봉 사 마 을
연중 제18주일(8/05)	대림지역 레오마을
연중 제19주일(8/12)	대림지역 예로니모마을
연중 제20주일(8/19)	대림지역 이나시오마을

✿ 청소 담당 구역

날짜	담당	소성당	지하1층	계단,성가대 화장실
8/10(금)		다니엘(력키)	바오로(력키)	베드로(호원)
8/17(금)		야고보,모세(호원)	시몬(주공)	베네딕도(주공)
대성당 주일 교중미사 후		8/5(일)	삼덕지역 형제회	
		8/12(일)	현대지역 형제회	

✿ 본당 보안 점검 단체(7/31~8/10)

날짜	8/07(화)	8/08(수)	8/09(목)	8/10(금)
단체	신자들의 도움Pr	상지의 옥좌Pr	은총의 샘Pr	황금궁전 Pr
날짜	8/14(화)	8/15(수)	8/16(목)	8/17(금)
단체	셋별Pr.	주님의종 Pr.	즐거움의 샘Pr.	희망의 모후Pr.
* 해당 단체는 특별히 신경 써 주시길 부탁 드리며 언제나 노고에 감사드립니다.				

✿ 우리들의 정성(7/25~7/31)

교 무 금	7,630,000	주일헌금	2,900,500
감사헌금	손인정 5만/ 익명 5만/ 여경자 5만 나기현 5만		

✿ 지난 주 미사참례현황

시간	(토) 19:00	09시	11시	19시	계	신자수	참례율
7/29	120	203	332	140	795	3611	22.02

* 이번 주(8/3)는 첫 주 이므로 사제 양성후원을 위한 2차헌금이 있습니다.



주 님 은 하 늘 의 양 식 을 주 셧 - 네

원주교를 알고자 하시는 분은 본당 신부님, 수녀님 또는 사무실에 문의하시기 바랍니다.

 호매실동성당 성 라파엘 대전사 16630 수원시 권선구 호매실로 90번길 2 ☎ 031-548-2693, Fax: 031-548-2694 E-mail : homaesil@casuwon.or.kr 주임신부 민 경 옥 아비토 총 회 장 안 행 업 아브라함 연례회장 김 광 호 마르띠노 (010-3510-4475)	미사	주 일	토요일 - 19 : 00 (청소년·청년미사) 주 일 - 09 : 00 (어린이미사) 11 : 00 (교중미사)
		평 일	월요일 - 06 : 00 화·목요일 - 19 : 30, 수·금요일 - 10 : 00
		토	성모신심미사 - 10 : 00 (매월 첫째 주)
		성사	병자영성체 매월 마지막 주 금요일 미사 후 집·차 축복 사무실로 문의 혼배예식 토요일 청소년·청년미사 후(2주 전 신청) 유아세례 3, 6, 9, 12월 둘째 주 청소년·청년미사 후

♥ 미사 10분 전 성경통독, 미사 후 본당성화와 부채상환을 위한 기도 바치기 ♥

- 미사 참례에 합당한 준비를 위하여 늦어도 미사 시작 10분 전까지는 입당하기
- * 민소매, 짧은 반바지, 맨발, 또는 슬리퍼로 미사에 참례하는 일이 없도록 합니다.
- 성당 들어오기 전 핸드폰 점검하기

■ 2차 헌금(특별헌금)

- 금주(8월 5일): 사제양성 후원을 위한 특별헌금

■ 어린이 복사단 피정

- 일시·장소: 8월 6일(월) ~ 7일(화) 어농성지

■ 성모승천 대축일(의무대축일) 합동미사 봉헌

- 일시: 8월 15일(수) 11시, 19시
- 합동미사에물 준비하시어 당일 미사 참례 시 미사 전 미리 봉헌합니다.(연말정산 기부금 포함)

■ 세례식(외떡교우 예비신자)

- 일시: 8월 15일(수) 11시 미사 중
- 주님의 자녀로 새로 태어날 준비를 하고 있는 예비신자들을 위하여 기도 부탁드립니다.

■ 기도 지향 안내판 비치

- 기도가 필요하신 분을 위하여 본당 공동체 모두가 함께 기도 할 수 있도록 기도 지향 안내판을 비치하였습니다.
- 기도가 필요하신 분은 사무실로 접수 바랍니다.

■ 성경필사(신·구약) 노트 제출

- 신약, 구약 성경 완필 하신 분은 8월 19일(주일)까지 사무실로 필사노트 제출바랍니다.
- (필사증을 받은 필사노트는 제외)

■ 중·고등부 주일학교 학생 모집(부모님 관심 부탁)

- 중·고등부 주일학교 실시를 위하여 학생 모집을 계속 하고 있습니다. 매주 토요일 19시(중고등부, 청년회) 미사에 참례 바랍니다.

■ 전입세대 전입면담 바랍니다.(전입완료 후 면담)

- 면담 일시: 주일 오전10시(첫째 주는 제외)
- 면담 가능한 일자 사무실로 미리 알려주세요.

■ 단체별 회원 모집

- 봉사 함께 하실 분은 소식지 안내문 참조, 문의

■ 단체 회합 일정

단 체	일 시
연 령 회	금일 교중미사 후
울드레아	8월 16일(목) 저녁미사 후
전례해설단	8월 19일(주일) 교중미사 후
형 제 회	8월 23일(목) 저녁미사 후
소공동체분과	8월 25일(토) 12시(정오)
사 목 회	8월 26일(주일) 교중미사 후

■ 주일 교중미사 전·후 본당 차량 운행

- 탑승 장소 : 1회차 - 16단지 중앙 10시
2회차 - 22단지 정문 앞 10시 20분

일 자	봉 사 자	일 자	봉 사 자
8/ 5	이창문 경환프란치스코	8/19	김용수 가스발
8/12	이병무 마티아	8/26	노순배 바오로

■ 전례 및 봉헌·보편지향기도 봉사

일 자	미 사	해 설	독 서	봉헌·기도
8/ 4	19시	김영운	오채은, 김휘일	능골2구역
8/ 5	11시	이상호	하철수, 이정화	(20,주택단지)
8/11	19시	김영운	이수진, 문현수	능골3구역
8/12	11시	최종혁	김영식, 윤숙경	(22단지)
8/15	11시	최종혁	이상호, 조은성	-
	19시	김영운	김휘일, 정주현	

■ 본당 청소 봉사 구역

- 바쁘신 중에도 본당청소에 임해주셔서 감사합니다.

일 자	청소 봉사 구역	청소 일시
8/ 5	능골2구역(20, 주택단지)	주 일
8/12	능실1구역(15단지)	교중미사 후

와
답
송



주 님 은 하 늘 의 양 식 을 주 셧 네

주일미사		평일미사			천주의 성모마리아		주임신부 : 신성남(바르나바)	
토	19:30	월	06:00		호 평 성 당		보좌신부 : 이태희(T.아퀴나스)	
주 일	07:00	화	10:00	19:30	안양시 동안구 전파로 95번길 16(호계동)	원장수녀 : 이요나		
	10:00	수				수녀 : 임성체의 피앗		
	15:00	목	총 회 장 : 최재철(아우구스티노)					
	18:30 (학생)	금	06:00	10:00		연령회장 : 신덕례(베로니카) 010-8304-3026		
일	18:30 (청년)	토	10:00		사무실 : ☎ 454-3004 / 451-2485(fax) 수녀원 : ☎ 457-4324 카페: 다음 (호평성당)	예비자	주 일 오전 8시 40분	
			교리시간	화요일 저녁 8시 20분				



■ 특별헌금

이번주(8/5)	사제양성후원
----------	--------

■ 수험생을 위한 100일 기도

- * 8/7(화)부터 2019년도 대입 수험생을 위한 100일 기도가 시작됩니다.
- * 사전모임: 8/5(오늘) 10:00 미사 후
- * 장소: 예담이방(1층)
- * 수험생 가족들의 많은 참석 바랍니다.

■ 2018년도 여름신앙학교

- * 일시: 7-12학년 8/10-8/12 (금,토,일)
3- 6학년 8/13-8/15 (월,화,수)
- * 장소: 춘천 청소년 수련원
- * 대상: 호평성당 주일학교 3-12학년
- * 참가비: 5만원
- * 7-12학년 여름신앙학교 접수 받습니다.
주일학교 미등록자, 비신자도 신청 가능
하니 사무실에 접수 바랍니다.

■ 수원가톨릭대학교 후원회원 모집

- * 아래와 같이 신학교 후원회원 모집을 위한 미사가 봉헌됩니다.
- * 교우들의 많은 관심과 참석을 바랍니다
- * 일시: 8/11(토) 19:30 미사
8/12(주일) 모든 미사
- * 주례: 한민택 바오로 신부

■ 주차 관련 협조 요청

- * 주변 아파트로부터 주차 관련 민원이 접수되었습니다. 주일미사 참례 시 주변 아파트와 성당 사이의 주정차 금지구역에는 주차를 삼가 해주시기 바랍니다.
규범을 지키는 작은 양심이 이웃사랑 실천의 시작입니다.

■ 본당 성소후원회원 모집

- * 일시: 8/25(토) 19:30 미사 후
8/26(주일) 모든 미사 후
- * 접수: 1층 로비
- * 교우들의 많은 관심과 후원 부탁드립니다

■ 성모승천 대축일 미사시간 안내

미사시간	비 고
10:00	* 10:00 미사 중 유아세례 및 성인세례
19:30	* 합동미사예물 준비

- * 유아세례 신청: 8/10(금)까지 사무실

■ 오늘(8/5)의 행사 및 모임 안내

10:00 미사 중	임명장 수여
16:00	자모회의
17:00	교사회의
	평단협 월례회의
18:30 미사 후	청년교리
	청년임원회의

■ 전입교우 “환영합니다”

강마리아	강마리아	셋별2/한양3
------	------	---------

■ 주일미사 봉헌 및 대성전 청소

8월 05일	셋별1-한양4,5
8월 12일	셋별2-한양1,2,3

■ 우리들의 정성 (7월23일~7월29일)

교무금	10,180,000 원
주일헌금	3,936,000 원
감사헌금	1,100,000 원
백홍기 안토니오 10만원, 조연호 다니엘 10만원 여현주 그라시아 10만원, 이정예 모니카 10만원 오충환 프란치스코 20만원, 김성준 50만원	

2018. 8. 5

제30호

연중제 18주일

주임신부 : 김태호 (안토니오) ☎ 255-1177 수녀 : 최 스바니아 박 성삼레지나 ☎ 255-7766 사무실 : ☎ 246-9014 연령회장:010-7565-0857	<div><div>화서</div><div>(복되신 동정마리아의 자헌)</div><div>E-mail : hwaseo@casuwon.or.kr</div><div>우16439 수원시 팔달구 팔달로 127번길 35</div><div>팩스 : ☎ 251-1031</div></div>	주일미사		평일미사			
		토 일 일 교 청	어린이 16:30	월	06:30		
			학생 19:00	수,금	10:00		
			벽 06:30			화	19:30
			반 09:00			목	10:00
			중 11:00				
			년 19:30				
성모신심 : 매월 첫(토) 10:00 성시간 : 매월 첫(목) 19:30 미사 후 유아세례 : 매월 셋째(토) 10:00							
◆ 교무금은 하느님의 몫입니다. 정성어린 봉헌을...(말 3, 10) ◆ 주일헌금은 주님께 식사를 대접하는 마음으로 봉헌해 주시기 바랍니다. ◆ 매월 2째 , 4째주 수요일은 소공동체 날 입니다. 소공동체 모임에 함께 합시다.							

- ◆ 교무금은 하나님의 뜻입니다. 정성어린 봉헌을...(말 3, 10)
◆ 주일헌금은 주님께 식사를 대접하는 마음으로 봉헌해 주시기 바랍니다.
◆ 매월 2째, 4째주 수요일은 소공동체 날 입니다. 소공동체 모임에 함께 합니다.



◆ 이번주 특별헌금: 사제양성 특별헌금

1. 매일보는 내 이웃! 선교하면 내 가족!
· 예비신자 입교환영식 : 9.9(주일)

※ 고리기도 (8/ 6 - 9/ 8)			
일 자	주관단체	일자	주관단체
8/ 6 ~ 7	고양골지역	8/ 8 ~ 9	주공지역
8/10. 13	화서문지역	8/14 ~ 15	팔달지역
8/16 ~ 17	동사무소	8/20 ~ 21	블루밍지역
8/22 ~ 23	숙지지역	8/24 . 27	동말지역
8/28 ~ 31	주님의종Cu	9/ 3 ~ 4	사목위원
9/ 5 ~ 8	선교분과		

- 토요일 저녁미사후: 평화의모후Cu.
· 일요일 교중미사후: 남성소공동체
기도시간: 오전10시 (미사있을때는 미사후)
※문의 : 선교분과장 (010-3000-4208)

2. 견진 성사 일정 안내

- 견진성사 : 12.23(주일) 교중미사중
· 교리기간: 8.31 ~ 10.5 매주(금)오후7시30분~
· 교리접수: 8.26 까지 사무실로 접수
· 회비: 20,000원 (사진, 간식, 차, 코사지 등)
· 1주: 기도란!(이상선신부님/교구성직자국장)
※문의 : 교육분과장 (010-9107-1161)

3. 유아세례 : 8.18(토) 10시

- 부모교육: 8.11(토) 10시
유아세례 신청 받습니다.(사무실)

4. 성모승천대축일 미사 안내

- 일시: 8.15 (수)
· 미사 시간: 06:30, 09:00, 11:00, 19:30
· 성모승천 대축일 합동미사 예물이 있습니다.

※ 우리들의 정성(18. 7.23 ~ 18. 7.29)

- ★교무금: 6,355,000원 ★건축금: 3,008,000원
★주일헌금: 2,199,000원 ★건축헌금: 1,782,000원
★감사헌금: 김갑동10만. 최보경10만. 이미자10만.
박옥남5만. 익명5만.

- ★특별건축: 지동성당100만. 김승만신부님40만. 안병철50만.
서규열50만. 임재미30만. 채보리17만. 홍성녀15만. 익명10만
박연순10만. 냉면(4차): 280,000원. **합계: 3,500,000원**
★사회복지: 김병로1만. 경은선1만. 소상열5천. 정명옥2천.

동원 안의원 통증. 약침. 주사 비만. 소아보약. 교통사고 블루밍(아)정류장 앞 243-1637 유동원(프란치스코)	화서동성당 신자들이 만들고 키워온, 든든한 금융협동조합 앞으로의 금융 화서신협 본 점 : 244-5771 화양지점 : 254-3608	정관장 화서시장점 6년근 명품 홍삼 화서시장 수협 맞은편 257-2304 조창복(라파엘), 박원준(라파엘라)	GH 천남주 성형외과의원 코재건, 코수술, 눈수술, 리프팅, 가슴, 지방, 체형 피부레이저 서울 신사역1번출구(수협) 예약: 02)518-1141	고등 부동산 단독. 빌라. 아파트 매매. 전월세. 고등동 재개발 분양권 고등동 사거리 소재 254-4040 정양훈(미카엘)
---	--	---	--	---

천주교를 알고자 하시는 분은 본당신부님, 수녀님 또는 사무실에 문의하십시오.

천주교 황산성당

주보성인 :

주소 : 경기도 하남시 미사강변북로 99 (구산성지 내)
우편번호 12903

주임신부: 류동환 안드레아

사 무 실: 031)796-1831

F A X : 031)796-1832

E-mail : hwangsan@casuwon.or.kr



※ 8월은 가정방문 및 집축복이 진행되지 않으며, 9월부터 19구역을 시작으로 다시 진행됩니다.

※ 성모 승천 대축일

- 성모승천대축일은 의무대축일입니다.

- 날짜: 8월 15일(수요일)

- 미사시간: 오전10시 미사, 저녁7시30분 미사

※ 합동미사예물 봉헌이 있습니다.

정성껏 준비하시어 봉헌하시고, 봉헌자(성함,세례명)와 봉헌금액을 정확히 봉투에 기입해 주시면 연말정산을 받으실 수 있습니다.

※ 평화의 모후Cu. 월례회의: 8/16(목) 저녁8시

※ 소공동체위원회 월례회의: 8/21(화) 오전11시

※ 전례위원회 월례회의: 8/23(목) 저녁8시

※ 각 단체회합, 교리수업 등 컨테이너 회합실 사용 후 에어컨, 환풍기, 전등을 꺼주시고, 차단기도 꼭 내려주십시오.

※ 주일학교 여름신앙학교 및 캠프를 무사히 잘 마쳤습니다. 관심 가져주신 모든 분들께 감사드립니다.

※ 우리들의 정성 (7/26~8/1)

교 무 금	2,460,000원
연중 제17주일 1차헌금	1,252,000원
연중 제17주일 2차헌금	775,000원
건 축 헌 금	
감 사 헌 금	
운 영 비 총 현황	36,908,473원
건축헌금 총 현황	180,085,240원

※ 특별헌금(2차헌금)안내

8월 5일	사제양성 2차
8월 12일	건축헌금 2차

※ 전입을 환영합니다.

성 명 (세례명)	주 소	지역/구역-반

※ 2018년도 교무금을 아직 책정하지 않은 세대는 교무금 봉헌서를 읽어보신 후 작성하시어 사무실에 내주시기 바랍니다.

※ 교무금을 계좌이체 하실 경우 책정자 성함과 세례명을 꼭 기재하시기 바랍니다.

※ 전입하신 세대 중 본당 교패와 달력을 받지 못하신 세대는 사무실에 오셔서 받아가시기 바랍니다.

미 사 안 내			전례봉사 구역		성사 안내	
평일	월	오전 6시 30분	금주	30,17	고해성사	미사 전 30분
	화, 목	오후 7시 30분	8/12	19,18	유아세례	상시접수
	수, 금	오전 10시	8/19	22,21	환자봉성체	매월 첫째 주 목요일
주일	토	오후 3시(어린이), 오후 7시	예비자교리		각종축복	상시 사무실 문의
	주일	오전 9시, 11시(교중), 오후 7시(젊은이)	주일	9시30분	혼인면담	2-3개월전
총 신자 수(교적상)		987명	화	오후 7시	병자성사	소공동체위원회 문의
주일미사 참여율		332명 (33.6)%				

- 교무금 입금 계좌번호: 신한 131-019-140762 예금주: 황산성당 -

미사시간		 <div> 천주의 성모 마리아 흥덕성당 <small>Since 2009</small> E-mail : heungdeok@casuwon.or.kr 용인시 기흥구 흥덕중안로 180 </div>	주임신부 : 박건우 베드로 총 회 장 : 장백현 가브리엘 사 무 실 : 211-1954 F A X : 211-1964 연 령 회 장 : 010-2588-3828 <유아세례> 짝수 달 성모신심미사 후 (첫 토요일)
토요일	16:00(어린이) 19:30(중·고등부)		
주 일	07:00 10:30(교중) 19:30(청년)		
월요일	09:00		
화·목	19:30		
수·금	10:00		

형제, 자매 소공동체 모임에는 나부터 참여하자!
“두 사람이나 세 사람이라도 내 이름으로 모인 곳에는 나도 함께 있기 때문이다.” (마태 18,20)

미사 · 전례

- 성모 승천 대축일 미사
 - 8월15일(수) 10:30, 19:30
 - 성모 승천 대축일은 **의무대축일**이며 **합동미사에**를 봉헌합니다.
 - ※ 10시30분 미사에 셔틀버스 운행합니다.

- 병자영성체
 - 8월22일(수) 13:30부터
- 본당신자, 동수원병원, 굿모닝병원 등
 - 8월23일(목) 13:30부터
- 하워드힐병원 등

행사 · 공지사항

- 대입 수험생을 위한 103일 기도
 - 기간 : 8월4일(토)~11월15일(목)
 - 시간 : 월 - 미사 후 / 화·목 - 저녁미사 후
수·금·토·일 - 09:00
 - 장소 : 유아실
- 성전건립기금회 삼계탕 판매
 - 8월11일(토)~12일(주일), 10,000원/마리
- 연령회 월례회의 및 위령기도(연도)
 - 8월13일(월) 미사 후, 친교실
 - 특별히 기억하고자 하는 연령을 위해 함께 위령기도를 바칩니다.
 - 신청 : 사무실에 신청서 비치되어 있습니다.
- 성경 필사노트 제출
 - 신약이나 구약 또는 신·구약 모두 완필하신 분들은 8월15일(수)까지 필사노트를 사무실에 제출하시기 바랍니다.

- 필사증 : 신약, 구약, 신·구약 완필
- 축복장 : 신·구약 완필 1회(2회 이상 선물)
- 순교영성강화
 - <천주실의, 칠극>
 - 기간 : 9월~11월 매주 화요일 13:30~16:20
 - 장소 : 교구청 지하 대강당
 - 수강비 : 7만원(피정비 별도)
 - <중국교회사, 일본교회사>
 - 기간 : 9월~11월 매주 수요일 10:40~13:00
 - 장소 : 분당성요한성당
 - 수강비 : 7만원(피정비 별도)
- ※ 신청하실 분들은 사무실에 문의하시기 바랍니다.

전례 · 주차 · 청소봉사

날짜	지역
8월 5일	4지역(신동아, 경남13, 호반14)
8월12일	1지역(영빌·세종, 휴먼시아1~4)

날짜	지역
8월11일	1지역(영빌·세종, 휴먼시아1~4)
8월18일	2지역(호반5, 자연앤, 현대, 광교)

날짜	신자수	참례인원	참례율
7월29일	3,133명	637명	20.3%

화답송

시편 78(77), 3과 4 ~ 2, 23-24, 25-54(24 ~)

유영철베드로 작 곡



주 님 은 하 - 늘 - 의 양 - 식 을 주 셧 네