미 사 시 간

평 일 월 새벽 6:00
화・목 저녁 19:00
수・금 오전 10:00
토요일 오후 5시 (청소년미사)
주 일 오전 10:30 (교중미사)
저녁19:00

가남성당

성 정하상 바오로

E-mail: ganam@casuwon.or.kr

주임신부 : 고 상 우(스테파노)
총 회 장: 최성집(루카)
수녀원 ☎ 882-3330
사무실 ☎ 882-1103
F A X ☎ 883-5816
연령회장 010-3229-2973
김형식 (루키아노)

♣ 다음주에는 사제양성 2차 헌금이 있습니다.

♣ 성시간
* 일 시: 8월 2일(목) 저녁 7시

♣ 성모 승천 대축일 미사
* 일 시: 8월 15일(수) 오전 10시 30분

※ 성모 승천 대축일은 의무 대축일로 합동가정 미사로 봉헌됩니다.

♣ 어르신들을 위한 은빛 여정 개강
* 일 시: 8월 31일(금) 오전 10시 미사 후
* 대 상: 본당의 모든 어르신들
* 수강료: 10,000원 (교재비 별도)
* 사무실에 8월 26일(주일)까지 신청해 주세요.

♠ 전입을 환영 합니다 ♠

전본당	성명 (세례명)	반
진보	조중근(요셉)	은봉반

♣ 여름 휴가철, 주일미사에 빠지지 않고 참례하시기 바랍니다.
(매일미사 7월호 '전국 피서지 인근 성당 안내' 참조)

단체 모임 및 봉사 안내

♣ 주일학교 차량 봉사자
* 7월 28일(토): 박창수(바오로)
* 8월 4일(토): 박창수(바오로)

♣ 주일 차량 봉사자
* 7월 29일(주일): 문영길(요한)
* 8월 5일(주일): 박배연(제준이냐시오)

우리들의 정성

* 주일헌금 ———— 1,593,000
* 교무금 ———— 2,975,000
* 성소후원금 ———— 155,000

연중 제16주일 미사 봉헌 합계: 4,723,000

※ 봉헌해 주신 모든 분들께 감사드립니다.

♣ 7월 제대 꽃 봉헌해주신 분들 감사드립니다.

최영숙,권오숙,김기민,박복선,이순금,김민서,신현숙,서강옥
민경애,김동선,원덕희,최봉녀,폴로라,손옥진,이은주,김현진
조재순,조복희,임종분,유정애,강희복,장순애,신월선,김성옥
유복희,손옥인,허명자,이재은,송병철,김옥자,김정자,이춘자
조기분,정옥순,신귀자,권옥화,권영자,주일성,정갑제,강현정
박배연,김곤순,박영옥,송민일,배태순,이경숙,박천랑,강성진
김경순,송미순,차민자,안명자,안경윤,홍기순,이주영,이숙자
정순자,이한성,최남영,장선분,염정자,공석분,이두옥,서춘자
신인순,박광창,이영진,윤실비아

전례봉사 및 성당미화 봉사지역 안내

월일	시간	미사해설	봉헌,기도	성당미화 (오전 9시)
7/28	토요일 17:00	청소년	청소년	7월28일 삼군,본두
7/29	10:30	김세환(요한)	이자홍,박주영 삼군반	
	19:00	이준범(마티아)		
8/4	토요일 17:00	청소년	청소년	8월4일 대신1,2반
8/5	10:30	윤태수(야고보)	김유배,싸끄말 가남반	
	19:00	유복희(마리아)		

♣ 미사참례현황(총신자수 934, 참례율 42.18%)

연중 제16주일	토요일	교중	주일저녁	합계
	127	215	52	394
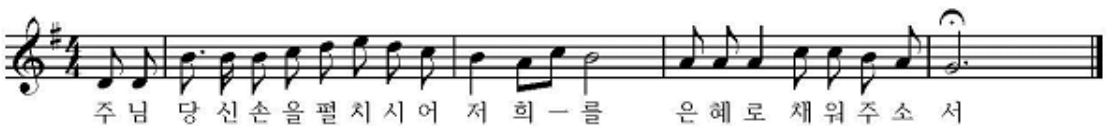
천주교를 알고자 하시는 분은 이웃 천주교 신자들 또는 사무실에 문의하십시오.

미 사 시 간	
주일	07:00(새벽) 10:00(교중) 19:00(일반)
평일	06:00(월) 10:00(수,금) 19:30(화,목)
(토)주일저녁	토-16:00(어린이) 19:00(중고등부)

갈 곶 동

(성 바오로 성당)

<18145> 경기도 오산시 경기대로 52-14(갈곶동)

주임신부 : 김일권 요한사도
총 회 장 : 이현석 발토로메오
사 무 실 : 377-0011
F A X : 377-0035
연령회장 : 박영호 필립보
(010-8345-0281)

♣ 8월 2차 헌금안내

8월5일	청소년위원회 후원
8월12일	청소년위원회 후원
8월19일	청소년위원회 후원
8월26일	사제양성후원금

♣ 중고등부 여름신앙학교 안내

* 일시 : 8월3일(금)~5일(주일)
* 장소 : 갈곶동성당

♣ 미사안내(여름신앙학교)

* 7월29일(주) 저녁7시 미사 없습니다.
* 8월5일(주) 저녁7시 미사 없습니다.

♣ 성시간 안내

* 일시 : 8월2일(목) 저녁미사 후

♣ 8월 성모신심미사는 없습니다.

♣ 성경필사자 제출(구약,신약)

* 제출기간 : 8월5일(주)까지(사무실제출)
* 시상 : 8월15일(수)11시 미사 중

♣ 신입복사단원모집

* 대 상 : 3~5학년
* 모집기간 : 8월31일까지

♣ 8월 병자영성체

* 일시 : 8월8일(수)10시 미사 후

♣ 초등부 주일학교 방학

* 9월1일(토)까지 4시 어린이미사 없습니다.

♣ 수영장 안내(운영시간 : 1시~5시)

* 8월은 7일(화)부터 평일에도 운영(화~주일)

♣ 미사 참석 현황

☆ 총신자수 3,009(행불제외)

평일	7/16월	7/17화	7/18수	7/19목	7/20금	계
	39	75	96	54	86	350
주일	어린이	특전	오전교중	저녁	계	참여율
7/22	*	160	467	177	804	26.71

♣ 전례, 청소, 주차관리 안내

미사시간(청소)	7월29일	8월5일
(토)저녁주일 19시	중고등부	중고등부
오전 7시(식당)	갈곶,스위첸	동부삼환구역
교중10시(대성당)	우림구역	우방한솔구역
저녁7시(화장실,계단,유아실)	동부2차구역	두산동아구역
(남)화장실	자이1구역	자이2구역
성은리차량봉사	박춘실안토니오	최동락브카리아
주 차 관 리	바오로회	
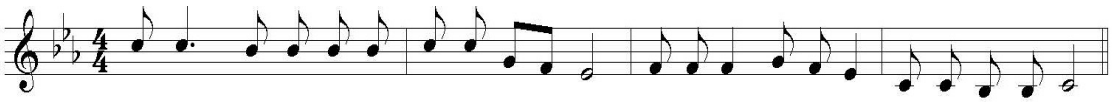
주 님 당 신 손 을 펼 치 시 - 어 저 희 를 은 혜 로 채 워 주 소 서

천주교를 알고자 하시는 분은 본당 신부님 또는 사무실에 문의하십시오. 친절히 안내하여 드리겠습니다.

주임신부	김유곤 테오필로
수 녀 원	임안젤라 박 안나 ☏ 418-3400
사 무 실	☏ 418-8300
유 치 원	☏ 418-8311
총 회 장	백윤기 알로이시오 010-5201-3277
연령회장	황선옥 막달레나 010-4039-0722

(성녀 소화데레사)

감 골 성 당

성당 부설 데레사 유치원

(우) 15630 안산시 상록구 사2동 장화2길 44

✢ 미 사 시 간 ✢

평 일 : 월 오전 6:30
화 . 목 오후 7:30
수 . 금 오전 10:00
첫 토 : 오전 10:00(성모신심)
토요일 : 오후 3:00(어린이미사)
오후 7:00(학생미사)
주 일 : 오전 9:00
오전 11:00(교중미사)
오후 7:00(청년미사)

장소 / 날짜	성전A	성전B	3층A	3층B	1층A	1층B	지하A	지하B
	성가대석 제외한 성전	성가대석 유아실 양쪽복도	화장실 화장실쪽계단	복도, 엘리베이터 쪽계단	휴게실 만남의 방 성체조배실	남.여화장실 로비(복도)	지하강당	복도,베란다 걸레세탁
7/28	초당2	월드형제	월드2	항호형제	항호	장화형제	장화2	초당형제
8/ 4	신우형제	신우2	요진형제	요진	현대형제	현대1	선경형제	선경2

※ 각 회합실은 사용한 단체가 사용직후 깨끗이 청소 하시기 바랍니다.

중고등부 여름신앙학교
- 일시: 2018. 7. 27(금)~7. 29(일) 2박3일
- 장소: 대성리 꿈에그린펜션

초등부 여름신앙학교
- 일시. 장소: 7. 30(월)~31(화) 감골성당
- 저학년(유-3): 7. 30(월) 하루
- 고학년(4 -6): 7. 30(월)~31(화) 1박2일

✢ 여름신앙학교를 통해 주일학교 자녀들이 예수님의 사랑과 기쁨을 체험할 수 있도록 마음을 모아 기도해주시기 바랍니다.

2018년 "신앙의 기쁨! 젊은이와 함께! "
1. 주일미사는 물론 평일미사에도 열심히 참여합시다. (목표: 주일미사33%, 평일미사 평균120명)
2. 본당 소공동체에 소속되지 않는 교우는 없습니다. 소공동체 활동에 적극 참여합시다. (반모임, 본당청소 등등)
3. 성경말씀을 가까이 두고 읽고(쓰고), 기도하며 실천합시다. - 본당신부 -

✦ 전신자 공동 보속의 날 "성체신심미사와 성시간"

· 일시: 8. 2(목) 저녁 7시 30분

✢수원교구는 2018년 8월 2일(목)을 성체 모독과 훼손 사건에 대한 '전신자 보속의 날'로 지낼 것을 요청하였습니다. 모든 교우들은 보속하는 마음으로 성체신심미사와 성시간에 참례하고, 묵주기도5단을 바치며, 한 끼의 '단식'과 '금육'을 실천하여 '아낀 것'을 가난한 이들을 위해 희사하여 주시기 바랍니다.

❖ 7월 30일(월) 새벽미사는 9시로 변경됩니다.

✦ 성모승천대축일 미사 (의무축일)
- 일시: 8월 15일(수) 오전9시, 오전11시
- 성가정을 위한 **가정 합동미사**를 봉헌합니다.

(8월 첫토요일 성모신심미사는 없습니다.)

✦ 본당 성경경시대회
- 일시: 8. 19(일) 오후1시 (응시자 점심제공)
- 구역별로 접수하여 주시기 바랍니다.

✦ 제30기 예비자 입교식
- 일시: 2018. 8. 26(일) 오전 11시

✦ **환자영성체와 연령회: 8월은 쉽니다.**
✦ **울뜨레야: 8. 1(수) 오후7:30**
✦ **구역장,반장 회의 및 오찬: 8. 3(금)미사후**
✦ **성모승천대축일맞이 대청소: 8. 11(토)10시**

✦ 교무금 봉헌 안내

" 주님께 감사드리며, 매월 세대별로 교무금을 정성껏 봉헌 합시다."

✦ 2018년도에 완필한 성경필사 노트 제출
- 제출기간: 8월 19일까지

✦ **성령기도회** : 매주 **화**요일 20시
✦ **깐따빌레 성가대** : 매주 **수**요일 20시
✦ **쎌 기도회** : 매주 **토**요일 오전10시

✦ 전례, 커피 봉사

	전례봉사	커피봉사
7/29(일)	영화	교육분과
8/ 5(일)	항호	성인복사단

✦ 평일미사와 주일미사 참례율

기간	월	화	수	목	금	평균	주일(7/22)
7/16-22	58	76	108	134	100	95	769(33.8%)

✦ 특별헌금: 부채상환 다음주: 사제양성

✦ 교우 여러분의 봉헌에 감사드립니다.

교 무 금:	5,000,000	주일헌금:	2,361,000
건축헌금:	1,013,000	감사헌금:	800,000
		주간합계(7/16-22):	9,174,000

교 무 금:	우리 1005-400-905514 천주교수원교구
성 소 후 원:	농협 355-0007-3345-93 천주교수원교구
엠마우스후원:	농협 355-0007-3353-63 천주교수원교구
빈첸시오후원:	농협 355-0007-3344-53 천주교수원교구
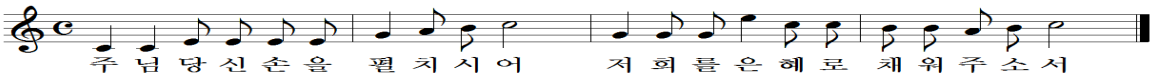
천주교를 알고자 하시는 분은 이웃 천주교 신자들 또는 사무실에 문의하십시오.

고등동성당

(노동자의 모범이신 성요셉)

수원시 팔달구 고화로 22, FAX 0303-0944-9933

주임신부 : 김 길 민 (크리스토폴)
사 무 실 : 244 - 9933
수 녀 원 : 244 - 9936
유 치 원 : 244 - 9935
연 령 회 : 010-2448-0237

✪ 다음주 특별헌금 : 사제양성 후원금

① 예비신자 환영식

-일시 : 8월 26일(주일) 10:30 미사

-예비신자 봉헌함을 1층 입구에 준비하였습니다. 대상자를 선정하여 기도하시고 환영식에 참석할 수 있도록 인도해 주시기 바랍니다.

② 여름 캠프

-대상 : 초등4학년~청년

-일정 : 8월8일(수)~8월10일(금), 2박3일

-장소 : 강원도 횡성 백로마을 압곡분교

-참가비 : 35,000원

-문의 : 교감 010-2017-3773

-접수 : 7월 29일(주일) 까지

* 8월 9일(목), 8월 10일(금) 본당미사 없습니다.

③ 성시간

최근에 일어난 모 커뮤니티의 성체 모독과 훼손과 관련하여 주님께 참회와 속죄하는 마음으로 '전신자 공동보속과 성시간'을 거행합니다. 또한 이날 보속하는 마음으로 한 끼의 '단식'과 '금육'을 실천하도록 권고합니다.

-일시 : 8월 2일(목) 19:30 미사후

④ 본당 사무실 휴무

사무원 휴가로 7월 30일(월) 사무실 휴무합니다.

⑤ 주간 일정

7월29일(일)	합동연도
8월 1일(수)	구역장반장회의
8월 2일(목)	형제회장단회의

⑥ 회비 수납

연령회비	7월 29일(주일) 미사전후 신협 131013-068050 천주교유지
요셉 대학 후원	8월 5일(주일) 미사전후 신협 131018-020016 천주교유지

⑦ 미사 안내 봉사 Pr.

7월29일 하늘의문, 자비의모후(2층)

8월 5일 창조주의어머니,구세주의어머니(2층)

✪ 미사시간 안내

주일	토	청소년 통합미사 18:00 (주일학교 교리 17:00) 성인미사 19:30			
	일	06:30, 10:30(교중), 16:00(영어)			
평일	월	화	수	목	금
	06:30	19:30	10:00	19:30	10:00

☞성모신심미사 8월 4일(토) 10:00

✪ 우리의 정성

교무금(7/18~7/24)	2,630,000 원
주일헌금	1,667,000 원
감사헌금	김상태3만원

✪ 탁자와 의자 후원금 (7/18~7/24)

익명	권오삼(바르톨로메오

누계 : 11,250,000원
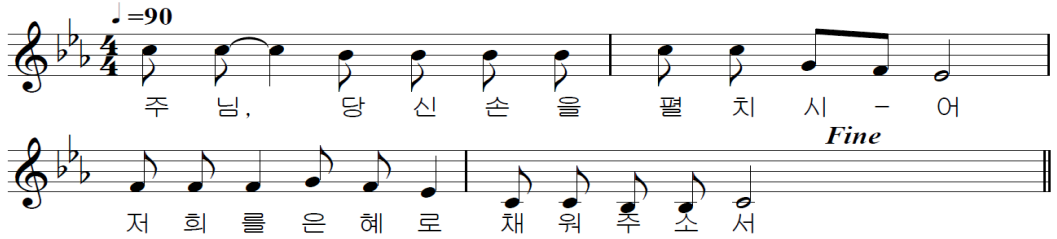
회합실 사용 후에 정리정돈과 청소를 생활화 합시다.

미사		
	주일	06:30, 11:00(교중)
	평일	월 06:30 화,목 19:30 수,금 10:00
	토요일	16:00(어린이 미사)
	토요일	19:30(중·고 청년)

고해성사 : 매 미사 30분전
병자 영성체 : 매월 첫째 목요일
유아세례 :1.4.7.10월 셋째 토요일

예비신자 교리	주일 반	오전 9시30분

성프란치스코 하비에르

고색동 천주교회

16650 수원시 권선구 고색로 18 (고색동)

주 임 신 부 : 정성진(요한세례자) 295-3132
전 교 수 녀 : 박 보 나 홍크리스티나 295-3133
총 회 장 : 송춘섭(프란치스코) 010-8919-9450
연 령 회 장 : 박상현(바오로) 010-5318-5073
사 무 실 : 295-3134

◆오늘 교중미사 성수 예절로 시작합니다.

◆본당설립 50주년 기념사업에 기도와 물질봉헌

-이번주 묵주기도 합계:750단 (누계:750단)

◆병자영성체:8월2일(목) 10:30부터

◆성체모독과 훼손에 따른 참회의 성시간 안내

-성시간 :8월2일(목) 저녁미사와 함께

-참회의 단식과 금육 그리고 개별 성체조배

-일시: 8월4일 토요일

◆성모신심미사:8월4일(토) 10:00

◆소공동체 봉사자 월례모임:8월5일(주일)

교중미사 후 지하강당

◆가족미사:8월9일(목) 저녁미사와 함께

◆성모승천대축일을 맞이하여 꽃 봉헌 받습니다.

◆2018년도 견진성사 대상자 인도바랍니다.

-대상:초등학교 6학년 이상 2018년도 세례자(의무)

-성령 세미나 참여자는 자동견진교리가 이수 됩니다.

필사노트는 성물방에서 미리 찾아가시기 바랍니다)

◆초등부 고학년 · 중고등부 여름신앙학교

-주제:"지구야! 내가 너를 지킨다."

-언제:8월3일(금)~8월5일(주일) 2박3일

-어디서:노틀담 생태 영성의 집(인천 강화)

-9일기도:7월25일(수)~8월2일(목)

◆7·8월은 청소년 여름신앙학교 및 수도광열비로 본당 경상비가 많이 지출되는 시기입니다. 본당 재정의 어려움을 생각하시어 매월 교무금 봉헌 습관과 건축헌금 및 감사한금에 정성을 다하시기 바랍니다.(재정위원회 위원장)

◆지난주 주일미사 참여

-참여 인원수:498명(30.1%)

◆감사헌금(감사합니다)

유병오(요셉) 30,000 익 명 100,000

◆건축헌금(감사합니다)

2차헌금 1,011,500

◆우리들의 정성

-교무금:1,915,000원

-주일헌금:1,010,000원

◆지역별 주일미사 안내 및 청소

-거산.대원구역:7월29일

-태산1.2.3구역:8월5일
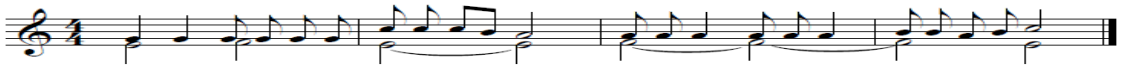
(후렴) 주 님, 당신손을 펼치 시 - 어 저희를 은혜로 채워주소서.

오늘의 성가 입당 : 437 봉헌 : 342.512 성체 : 159.502 파견: 416

교우와 거래합시다!	B·B·Q 고색행복점 세상에서 제일 맛있는 건강한 치킨 293-6446 조형섭(실베스텔) 이규희(마리아)	신명약국 (신병원 옆) 여러분의 건강을 지켜 드립니다. 병원처방/조제전문 296-2252 약사:이명옥(요안나)	교우와 거래합시다!	교우와 거래합시다!

천주교를 알고자 하시는 분은 사무실에 문의하십시오.

미 사 시 간	
평일	06:00(월) 19:30(화,목/촛불미사) 10:00(수) 06:00(금)
토	10:00(평일) 19:30(성인)
주일	06:00(성인) 10:00(교중) 16:30(청소년,청년) 21:00(공동체)
▶성시간: 매월 첫(목) 19시30분 미사후	
▶성모신심: 매월 첫째(토)10:00	

고 잔 성 당

성 티 모 테 오

(425-805)안산시 단원구 예술대학로89
안산스포츠센타3층(고잔동) FAX 483-4467
http://cafe.daum.net/ansan-gojan
Email:gojan@casuwon.or.kr

주임신부:현정수(요한사도)
총 회 장:김대성(스테파노)
010-6326-8263
연령회장:조원국(바르나바)
010-8271-7563
사 무 실 :031) 483-4466

머리는 차갑게, 가슴은 뜨겁게 .... 모든 것이 은총이어라! 하느님 감사합니다.

[NEED] 대응성에서 주도성으로, 이래서 저래서 그래서 요래서... 만 바꿀 수 있다면!
꿈은 보는 만큼 생기고 비전은 아는만큼 보입니다: '속도'가 아니라 '방향'입니다.
우리는 구원(救援)으로 초대(招待)되었지만 아직 완성(完成)되지 않았습니다.
그리스도교 신앙의 매력은'불확실성'속에서'확신에 찬 믿음'으로 고백하는 것입니다.
이 믿음은 '하느님의 창조역사, 예수그리스도의 구원계획 & 부활신앙'신앙입니다.

❖ 본당설립 99년1월26일(화)

1. 입주하시는 교우 여러분들 환영합니다.
2. 본당 공동체 사목의 방향

[2018년도 사목] 미래를 향한 젊은 교회가 되자 질문하는 교회 - 가난한 교회 - 봉사하는 교회		
기도	공부	활동-봉사
2017.11.19.~2018.11.11. (평신도 희년!!!)		

- 신앙생활은 가정으로부터 시작하기
- 자유로이 하느님과 인격적 만나기
- 신앙생활은 교회와 함께 추억 만들기

3. [중기목표] 2018.12.25.(화) D-155

- 금주묵주기도: 2,460단(합계:316,516단)
- 금주발전기금: 280만원
- 총 누적 기금: 272,088,641원(7/25 현재)
- 중기목표 기금예상: 300,000,000원

4. 1차 교적정리: ~8월 15일(수)까지

관할구역 주민	총세대(신자수)	냉담자
22,932명	659세대 (1,597명)	301명

5. 본당 전례 및 청소(토 10시 미사 후)

7/29(연중17주일)	8/5(연중18주일)	8/12(연중19주일)
7 구역	8 구역	9 구역

6. [각종 성사활동 및 모임]

- 8월 2일(목) 19:30 성시간
- 8월 3일(금) 14:00~16:00 환자영성체
- 8월 17일(금) 고잔성당 황금궁전 꾸리아

7. 신천지 주의! (사무실로 말씀해주세요.)
8. 매일 21~22:00 고잔헬스장 개장합니다.

❖ 신자들의 기본 의무입니다.

9. 전례 참여: 주일미사, 4대 의무축일

- 성시간 & 새벽미사에 많은 참여 권고 드립니다.

10. 고해성사의 의무: 1년에 2번

- 미사 전 30분 전부터 고해성사 있습니다.

16성탄성사율	17부활성사율	17성탄성사율	18부활성사율
28.66 %	25.3%	26.8%	21.9%

11. 영성체: 영성체: 1년에 2번

- 영성체 예절 잘 해주세요.
- 자매님들은 미사보 착용을 해주세요.

12. 단식과 금육:(18~60세 / 금요일)

13. 봉헌생활: 교무금과 헌금

- 2017 교무금 정리 및 2018 책정

2015년(39.1%)	2016년(35.6%)	2017년(34.4%)	2018년(29.2%)
236 / 604세대	220/618세대	212/ 615세대	192/659세대

※봉헌/예산액(7/25현재)52.5%(65,675/125,000)
- 1인당 주일 봉헌금 평균: 4,120원
- 가구당 교무금 평균: 48,840원(실납부세대)
- 공동체 안에서의 '아나바다' 나눔 지속적 실시

14. 혼인법

☞ 혼인장애, 외짝교우 사무실로 말씀 해주세요.

- 외짝교우 가정:남 4세대, 여 44세대
- 혼인장애 가정:남 3세대, 여 9세대

수원교구 청소년상담: 031.8019.7722
[대면상담] 월 수 주일 대면상담(10~17시)
[전화상담] 월(10~17시), 수(14~21시), 일(10시~17시)

곤지암 성당

(聖 이문우 요한)

경기도 광주시 곤지암읍 경충대로 543번길 19

주임신부 : 김 영 훈 (요 셉)
총 회 장 : 이 종 천 (토마스)
010-8312-8975
사 무 실 : 031) 769-7997
FAX : 031) 769-7998
연령회장 : 남광선(안드레아)
010-3111-0345

미 사 시 간 안 내						예비신자 교리 안내	유아 세례성사
평일	월	10:00	토	10:30	(첫 주)성모 신심미사	성인 주일반	3,6,9,12월 마지막 토 17:00
	화	19:30		19:30	저녁 주일 미사	09 : 00	병자 영성체
	수	10:00	주일	10:30	교 중 미 사	성 시 간	매월 첫주 목요일 13:00
	목	19:30		17:00	젊은이 미사	첫 목요일 미사 후	영적면담 및 축복예식
	금	10:00					매 미사 후

2018년 7월 29일 연중 제17주일

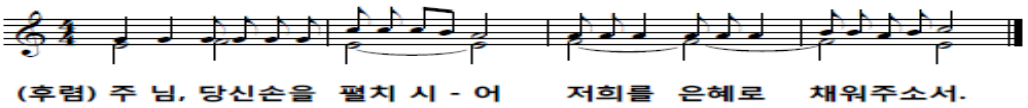

✪ 병자영성체 8월은 없습니다.

✪ 성시간 : 8월 2일(목) 저녁미사 후

✪ 성모신심 미사 : 8월 4일(토요일) 10:00

✪ 8월 피정 렉시오디비나 "거룩한독서"

☞ 일 시 : 8월 4일(토요일) 미사봉헌 후

☞ 대 상 : 전신자

✪ 소공동체위원회 월례회의

☞ 일 시 : 8월 5일(주일) 교중미사 후 성전

✪ 전례위원회 월례회의

☞ 일 시 : 8월 5일(주일) 교중미사 후 복음터

✪ 쓰레기 분리수거에 동참 합시다

☞ 일반쓰레기. 종이(박스류). 페트병. 캔 등 지정 장소에 버려주시기 바랍니다.

✪ 전기 절전에 대한 협조안내

☞ 날씨가 더워지면서 회합실 에어컨을 가동함에 따라, 적정온도로 하시고 회합 후 전원을 반드시 확인 후 꺼 주시기를 바랍니다.

곤지암 성당 7월 공동체 기도 지향

☞ 매 미사 30분 전에 공동으로 '시간전례'를 봉헌합니다.

☞ 22:00 공동기도 지향은 `사랑과 관심으로부터 소외된 이웃들을 위하며` 입니다, 한 마음으로 봉헌합니다.

♡ 우리 모두 함께 실천해요! ♡

♣ 교무금 자동이체 계좌번호가 변경되었습니다.
아래의 계좌번호로 변경하여 입금 바랍니다.

농협 355-0053-4288-13
(천주교수원교구유지재단 곤지암성당)

✪ 본당 주일미사 참례 현황

전례 시기	참례율(%)
7/15 연중 제15주일	415명 (24.4%)
7/22 연중 제16주일	423명 (24.9%)

✪ 전례 및 청소 봉사구역 안내

구 분	이번 주 (7/28 ~ 7/29)	다음 주 (8/4 ~ 8/5)
전례, 청소 봉사구역	킴스	삼리
	주보봉사, 보편 지향기도	

✪ 우리들의 봉헌(7/16 ~ 7/22)

교 무 금	주 일 헌 금	2 차 헌 금
2,010,000	1,802,000	110,000

✚예비자 교리 안내✚

「2018 성모승천반 」
매주 주일 오전 9시30분
세례일 :
2018년 8월 15일(수)

「다음입교 」
2018년 9월말 예정

공도 성당

주보성인 : 성 김대건 안드레아

✣ 주임신부 : 이석재(바오로) 031-651-6668 ✣
✣ 총 회 장 : 김승철(안토니오) 010-7744-9414 ✣
✣ 연령회장 : 허 규(마태오) 010-6254-2291 ✣

✚미사 시간 안내✚

주 일 09:00(어린이)
11:00(교 중)
19:30(저 녁)
토요일 19:30(청소년)
평 일 06:00(월요일)
19:30(화·목)
10:00(수·금)
성시간 매달 첫목요일 오후8시

성 사 안 내			
봉 성 체	8월은 쉽니다.	차량축복	사무실로 신청
유아세례	2018년 9월 29일(토) 오후 5시	집 축 복	구역장 통하여 사무실로 신청
고해성사	미사 30분전	혼인성사	1개월 전 사무실에 신청

7/30(월)	7/31(화)	8/1(수)	8/2(목)	8/3(금)	8/4(토)	8/5(주일)
이사 16-20	봉헌미사	이사 21-23	이사 24-27	이사 38-42	이사 30-32	이사 33-36

❤ 성경 필사노트 제출 안내 ❤

성경필사 신약, 구약 완필하신 교우분은 필사 노트를 **8월 19일(주일)**까지 사무실로 제출 바랍니다. (1회 이상 완필자 포함)

✚ 2018 주일학교 여름신앙학교 안내 ✚

✣ **초등부 저학년 주일학교**(유치부~초2학년)
- **일 정** : 8월1일(수), 당일
- **장 소** : 안성 팜랜드
- **참가비** : 15,000원

✣ **중고등부 주일학교**(중1 ~ 고3)
- **주 제** : "TWO선 PLACE ; 선택과 선물"
- **일 정** : 8월4일(토)~6일(월), 2박 3일
- **장 소** : 경기도 양평군 용문면
- **문 의** : 중고등부 교감 (010-4788-0305)

❤ 여름신앙학교 후원금 접수 안내 ❤

2018년도 초등 및 중고등부
여름신앙학교를 위한
후원금 접수 받습니다. (문의 : 사무실)

❤ 미사 전 성경통독 ❤

미사 20분전 성경을 읽습니다.
(성경 지참)

✚ 성모승천대축일(8/15일 수요일) ✚

- 미사시간 : 오전 9시, 11시
- 성모 승천 대축일은 **의무축일**이며 **합동가정미사**로 봉헌됩니다.
- 성모승천대축일 예물봉투에 **성명(납입자),세례명, 봉헌금액**을 기재하시는 분은 **8월12일(주일)**까지 사무실에 직접 납부하여 주시면 기부금 처리를 하여 드립니다.

✣ 사무실 휴무 안내

- **일 시 : 7월31일(화)부터 8월1일(수)까지**
- 해당일에 대한 미사예물을 **7월29일(주일)까지** 접수받습니다. (문의 : 사무실)

✣ 성모승천세례반 일정 안내

- 종합교리 : 8월 11일(토)
- 예절연습 : 8월 12일(주일)
- 세 례 식(성모승천대축일) : 8월 15일(수) 오전11시 교중 미사 중

✣ "공도우미린" 입주 세대 안내

- 공도 우미린아파트로 입주하시는 세대께서는 사무실로 방문하셔서 "**전입신고**" 및 "**교패**"를 받아가시기 바랍니다.

❤ 미사예물 봉헌 ❤

미사 하루 전까지 사무실에 접수하시기 바랍니다. (접수 : 사무실)

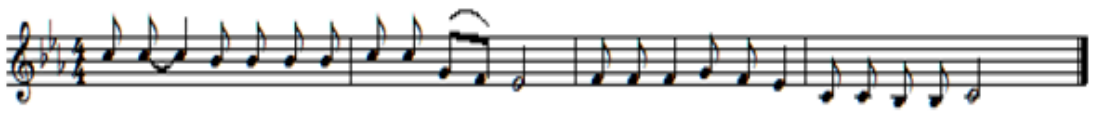

[17549] 경기도 안성시 공도읍 만가대길 1 사무실 031)651-6668 FAX 651-6666

2018. 07 29.

주임신부 : 권 기 철 (안젤로)
보좌신부 : 이 승 원 (베드로)
전교수녀 : 진미란 스텔라
전 엠마
13801 경기도 과천시 중앙로 275
http://www.plusjesus.com

과 천

(성가정의 성 마르아와 성 요셉)

주임신부 : 502 - 5641
수 녀 원 : 502 - 5642
사 무 실 : 502 - 5643
F A X : 502 - 5605
연 령 회 : 010-3399-9745

월	화	수	목	금	토	예비신자 교리시간
06:00	19:30	06:00	10:00	06:00	15:00(어린이)	주일 : 09시, 목 : 11시
		10:00	19:30	10:00	19:00(특전, 학생)	
주일	07:00, 10:30(교중), 16:30(청년), 19:30					장소 : 2층 예비자 교리실

미사봉사	시 간	금 주	차 주
	07:00	관문1	관문4
	10:30	관문2	관문5
	19:30	관문3	관문6

저렇게 많은 사람에게 이것이 무슨 소용이 있겠습니까?(요한 6,9)

'지상 최대의 예술(제사)인-미사성제'에 자주 참례하여, '새가족 찾아 하느님께 봉헌하자!'

▣ 초등부 여름산간캠프(4~6학년)

- 일시 : 8/7~8/9(2박3일), 강원도 청소년 수련원
- 문의 : 010-5363-4599

▣ 미사 시간 변경

▸ 8/8(수) 10시, 8/9(목) 19시30분 미사만 있습니다.

▣ 성모승천대축일 합동가정미사 봉헌

성모승천대축일(8월15일)은 가정을 위한 합동미사로 봉헌됩니다. 정성껏 예물을 준비하여, 미사 전 봉헌함에 넣어 주시기 바랍니다.

- 미사시간 :

성모승천대축일 특전 - 8/14(화) 19시30분,
성모승천대축일 - 8/15(수) 07시, 10시30분, 19시30분
※ 8/15(수) 10시30분 미사 - 차량 운행합니다.

▣ 성모승천대축일(8/15) 미사 봉사

특전	07시	10시30분	19시30분
부림4	과천1	과천2,3	중앙4

▣ 공지사항

1. 초등부 주일학교의 여름방학으로 인하여 7월 21일부터 8월 25일까지 토요일 3시 미사는 없사오니 착오 없으시기 바랍니다.
2. 8월 행사표를 배부해 드리오니 각 가정에 한부씩 가져가셔서 참고하시기를 부탁드립니다. 특별히 미사시간을 꼭 확인하시면 큰 도움이 되실 것이오니 잘 활용해 주시기를 청합니다.
3. 그동안 해오던 미사전 묵주기도(청소년신앙활성화, 새가족찾기)는 7/15(주일)로 마칩니다. 기도에 함께 해 주신 교우분들께 감사드립니다.
4. 초등부 신앙캠프에 보좌신부님께서 함께 하시며, 이로 인하여 본당에서는 8/8(수) 10시, 8/9(목) 19시30분 미사만 있겠습니다.

▣ 2018년 본당 성경 경시대회

▸교구 성경잔치(10/14, 주일) 대비 본당대회 개최

- 일시 : 8/5(주일) 교중 미사 마치고 중식 후 실시
- 대상 : 각 지역별 신자수 대비 최소인원 이상(별도 알림)
- 범위 : 복음서
- 출제 : 경시 대회 예상 문제집에서 100% 출제
- 우수 지역 및 우수 개인 선정방법
  - ▹우수 지역
    각 지역별 상위 최소 참가자수의 평균점수로 선정
  - ▹우수 개인
    ☞초등 1명, 중고등 2명, 청년 2명-청년분과에서 선발
    ☞성인 8명, 어르신 2명 - 본 경시대회의 성적순으로 선발
- 시상 : 우수 지역 및 우수 개인에 상당한 상품 지급

▣ 교구 성경잔치 문제집 회수

- 일시 : 7/29(주일) 까지, 성당 사무실 구역함

▣ 성경필사자 필사본 제출

- 일시 : 8/26(주일) 까지, 필사본 성당 사무실 제출

▣ 8월 연령회 월례회의 쉽니다.
▣ 성시간 : 8/2(목) 19시30분
▣ 8월 <떼제기도> 쉽니다.
▣ 성모 신심 미사 : 8/4(토) 10시
▣ 상임위원회 : 8/9(목) 20시30분
▣ 봉사자 미사 : 8/11(토) 10시

▣ 정성어린 우리예물

주일헌금 및 교무금을 정성껏 준비하여 하느님께 봉헌합시다.

▣ 2차 헌금 : 다음주(사제양성)

교 무 금	6,315,000	주일헌금	4,715,400
감사헌금	600,000	특별헌금	-

감사헌금 납부자(7/17~7/23)

익 명 10만원, 박정희 세실리아 10만원,
김순종 노렌조 20만원, 이춘석 마울리노 20만원

▣ 정기 청소(매주1회) 담당구역 배정

(~8/4) 4층-교육분과, 말봉 3층-관악2	(~8/11) 4층-성소, 사회, 홍보, 가정 3층-관악3

- 청소일시 : 매주 토요일 10시, 지하~2층은 변동 없음
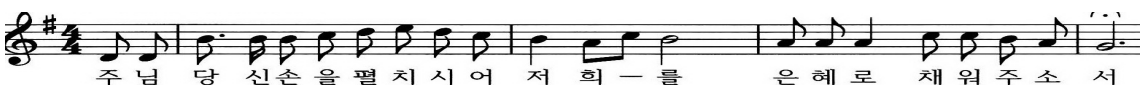
제 972호 2018. 7. 29

관악성당

주소: 경수대로 1140번길 24 우) 430-012
E-mail : gwanak@casuwon.or.kr
http://cafe.daum.net/guanakcatholicchurch
사무실 031) 472-5051 FAX 472-5052
주임신부 조태현 (스테파노) 472-5053
총 회 장 고창은 (스테파노) 010-5234-6385
연령회장 김관범 (스테파노) 010-4720-1530

예비자 교리 시간
주일 오전 09:30
혼인성사 : 사무실문의
유아세례 : 짝수월 첫째주 토 오후 4시 30분
집 축 복 : 수 ·금 미사 후
차 축 복 : 매 미사 후

미사 시간		
토	15:30 (어린이) 마지막 주 어린이미사 없음	월 10:00
	19:30 (토 저녁주일) (중고등, 청년)	화 19:30
		수 10:00
		목 19:30
주일	09:00 11:00 19:30	금 10:00

오늘의 성가 - 입당 : 437 봉헌 : 342, 512 성체 : 159, 502, 169 파견 : 25

본당 공동체 활성화와 복음화를 위하여
▪묵주기도 (매 미사 30분전 - 연중)

예비신자 교리반 일정
▪종합교리 : 8월 7일(화) 저녁미사 후
▪찰 고 : 8월 9일(목) 저녁미사 후
▪세 례 식 : 8월 15일(수) 11시미사

◈사제관건축을 위한 2차헌금이 있습니다.

◈대부모만남
▪일시 : 7월 29일(주일) 교중미사 후
▪장소 : 마리아 홀
▪대상 : 예비신자와 대부모

◈성체강복
▪일시 : 8월 2일(목) 저녁 미사와 함께
▪복음 : 요한 6,51~58
▪지향 : 성체 모독과 훼손에 대한 전신자 공동보속 (한국천주교 주교회의의 요청)
▪권고 : 보속하는 마음으로
1)묵주기도 5단을 바치고,
2)한 끼의 '단식'과 '금육'을 실천하여 '아낀 것'을 적절한 방법으로 가난을 이들을 위해 희사해 주시기 바랍니다.

◈8월 병자영성체 없습니다.

◈안양1지구 중고등부 여름신앙학교(연합캠프)
▪일시 : 8월 10일(금) ~ 12일(주일)
▪장소 : 강원도 청소년수련원
▪대상 : 중1학년 ~ 고3학년

◈안양1지구 초등부 여름신앙학교(연합캠프)
▪일시 : 8월 13일(월) ~ 15일(수)
▪장소 : 강원도 청소년수련원
▪대상 : 3학년 ~ 6학년

◈교구장 축복장 발급에 따른 성경필사
▪제출마감 : 8월 26일 (주일)
▪대상 : 신 · 구약 완필자

◈청소 및 전례봉사 담당
▪7월 29일(주일) - 석수구역
▪8월 5일(주일) - 안양1구역

◈전례 및 독서자

날짜	시간	전례	독서
8. 5	09:00	유준상 (아우구스티노)	김태준(아나톨리오)
			이영숙(안젤라)
	11:00	구선영 (엘리사벳)	김진호(요한)
			윤경숙(아나스타시아)
	19:30	박경옥 (호로리나)	김준희(시몬)
			송수정(보나)

◈형제모임

구역	시간	장소
구룡	8. 5(주일) 9시미사후	성당교리실 김기웅(스테파노)☎010-4243-4634

◈단체모임

단체	일시	장소
여소공동체	8. 3(금) 10시미사 후	마리아홀
청소년위원회	8. 4(토) 오후5시30분	베드로실
남소공동체	8. 5(주일)11시미사 후	베드로실
못자리자모회	8. 5(주일)오후7시30분	마태오실

◈우리들의 정성(7월 16일~ 7월 22일)

주일미사참석인원(참석율)	640명(26%)
교 무 금	4,300,000원
주일헌금	2,020,500원
사제관건축헌금 2차	764,000원
감사헌금	임성연(모니카) 5만원 김진영(라파엘) 20만원 지동익(도미니꼬) 10만원

■ 천주교를 알고자 하시는 분은 본당사무실로 연락바랍니다. ■

미 사 시 간	
월	06:30
화, 목	19:30
수, 금	10:00
첫주(토)	10:00 (성모신심)
토(주일)	19:00 (청소년)
일(주일)	10:30 (교 중)
	16:00 (가정미사)
	19:00 (청 년)

광교1동성당
Gwanggyo 1-Dong Catholic Church

E-MAIL : 2gwanggyo@casuwon.or.kr
카페 : http://cafe.naver.com/gcatholic
주 소 : 16509 수원시 영통구 에듀타운로 106번길 16
(이의동 1348-2) 하이니티연구시설 303호

주임신부 : 이재현 (요셉)
총 회 장 : 김성균 (안드레아)
연령회장 : 정재수 (윤일요한)
(임종, 장례) 010-3827-7696
사무실 : 031) 213-1497
Fax : 031) 213-1498

예비신자 입교식 : 시기별 모집
병자영성체 : 매월 끝주 금요일 오전 10시 미사 후
유아세례 : 짝수달 첫 번째 토요일 청소년 주일 미사 후
† 사무실로 미리 신청하세요.
• 혼인면담 (수원교구 혼인 강좌 수료), 집축복, 상가축복, 차축복

※ 무통장 입금
교무금 : 신한 은행 / 100-028-909454 / 천주교수원교구
건축헌금 : 신협 / 131-018-079357 / 광교1동성당
★ 이름, 세례명 꼭 기재해주세요.

- 광교1동 성당 성전 신축을 위한 공동체 활성화 방안 -
① 묵주기도 300만단 봉헌 ② 주일미사 참례율 30% 이상을 위하여 소공동체 활동
③ 한 세대당 건축 헌금 500만원 이상 봉헌 ④ 주일미사 봉헌금 10,000원 이상 봉헌
⑤ 교무금 70% 이상 책정, 50% 이상 납부 ⑥ 건축 CMS 적극적인 참여!!

✞ 미사 및 행사 안내

성모신심 미 사	· 일시 : 8월 4일(토) 오전 10시 ※ 당일 봉헌금 있습니다.
유아세례식	· 일시 : 8/4(토) 청소년 주일 미사 후 · 대상 : 1세 ~ 미취학 아동 ※ 세례명, 축일, 대부모 확인 후 가족관계증명서와 함께 **8/1 (수)까지** 사무실에 신청 부탁드립니다.

특 별 헌 금	이번주	본당 건축헌금
	다음주	사제양성후원금

✪ 참회 안에서 거행하는 성시간

수원교구 내 각 본당에서는 최근에 일어난 성체 모독과 훼손에 관련하여 한국 주교회의에서 권고한 **"주님께 참회와 속죄하는 마음으로 '전신자 공동 보속과 성시간"**을 거행 합니다.

· 일시 : 8월 2일(목) 저녁 미사 후
· 지향 : 성체 모독과 훼손에 대한 전신자 공동 보속
· 보속 : 한 끼의 '단식' 과 '금육'

✪ 수능 수험생 100일 기도 모임 안내

· 대상 : 고3 및 수험생 학부모
· 첫 모임 : 8월 5일(일) 오후 6시 (예정)
· 신청 : 문자 접수 및 사무실 신청
예시) 학생(세례명), 부모(세례명), 연락처, 첫모임 참석여부
· 문의 : 010-9171-1048 (중·고등부 교감)
※ 8월 7일(화) 수능 100일입니다. 기도 참석 원하시는 부모님은 접수 부탁드립니다.

✪ 초등부 여름 신앙학교 기금 마련을 위한 '삶은 옥수수' 판매 안내

· 일시 : 7월 29일(주일) 미사 후
· 금액 : 1봉지(5개) ₩ 5,000원

✪ 주일 교육관 주차 관련 안내

· 성당 상가 지하 주차장은 오피스텔 입주민들의 민원으로 주차가 어려우니 도보 또는 성당 차량 이용과 개인적으로 인근에 주차해 주시기를 부탁 드립니다.
· 부득이하게 주차장 이용시 사고 방지를 위해 **주차라인에 주차해주시고, 연락처는 꼭 기재** 바랍니다.

※ 매 주일 마다 주차 분쟁으로 인하여 입주자 대표회의에서 인근 상가 처럼 차량 출입 제한과 유료화 시행 관련 검토 중이라고 합니다.

✪ 구역 주일 전례 봉사 및 청소 봉사

지역 / 구역	청소 봉사	주일 전례 봉사
1지역 3구역	7월 28일	7월 29일
1지역 4구역	8월 4일	8월 5일

화답송
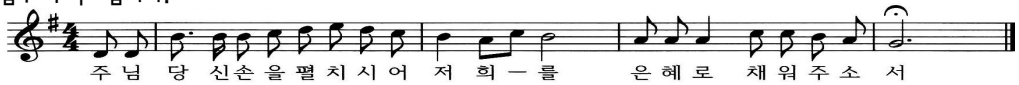
제275호 연중 제17주일 2018년 7월 29일

주임신부 : 황규현(보니파시오)
총 회 장 : 박효남(크리소스토모)
010-6220-4550
연령회장 : 김대용(요한세례자)
010-6310-8531
사 무 실 : ☎ 263-0651
FAX 263-0652

광교2동 성당

(아시시의 St.프란치스코)
E-Mail : gwanggyo@casuwon.or.kr
카페 http://cafe.daum.net/gwanggyocc
16942 용인시 수지구 법조로 225
(상현동 1124번지)

미사 시간 안내	
평일	월 06:00
	화,목 19:30 / 수,금 10:00
토	성모신심 (첫토요일) 10:00
	어린이 15:00 / 중고등부 19:30
주일	09:00 / (교중)11:00 / 19:30
고해성사 : 매 미사 30분전	

••• 성전 건립을 위한 **교무금 10,000원 더 봉헌 / 주일헌금 1,000원 더 봉헌** •••

✝ 미사 · 전례 ✝

- **환자 봉성체 :** 8. 1(수) 10시 미사 후
- **성체 강복 :** 8. 2(목) 7:30 미사 후
- **성모신심 미사 :** 8. 4(토) 오전 10시
- **유아세례식 :** 8. 4(토) 10시 성모신심미사 중
- **성수 축복 예식 및 성수 예식**
  : 8. 5(일) 교중미사 중

✝ 2차 헌금 봉헌 안내 ✝

- **7월 29일 2차 헌금 : 건축헌금**
- **8월 5일 2차 헌금 : 사제양성후원금**

✝ 공지 사항 ✝

- **유아세례 안내**
  ·일시 : 매월 첫 토요일 성모신심미사 중.
  ·대부모님께서는 꼭 참석하셔야 합니다.
  ·감사예물은 사무실에 미리 접수해 주세요.
- **예비자 교리반 안내**
  · 입교식 : 8월 중
  ※ 자세한 사항은 추후 공지
- **꾸르실료 체험 입소 안내**
  <수원 여성 제193차>
  ·입소일 : 8. 9(목)~12(일), 3박 4일
  ·입소자 : 백선미(요안나)

  <수원 남성 제192차>
  ·입소일 : 8. 16(목)~19(일), 3박 4일
  ·입소자 : 윤종걸(첼레스티노 1세)

  ※체험자들의 충만한 은총의 시간이 될 수 있도록 교우 분들의 기도를 부탁드립니다.
- **도로변 및 출입구 주차금지 안내**
  ·(주일에도)성모동산 뒤쪽의 대로변부터 우회전해서 오는 성당입구까지는 주차를 삼가해 주시기 바랍니다. 사고 예방과 민원 해결을 위함입니다.
  ·학교 등의 출입문을 막는 주차도 삼가해 주시기 바랍니다.
- **청년미사 반주자 및 청년회원 모집 안내**
  ·매 주일 19:30 청년미사의 '야훼이레' 성가(피아노)반주자를 모집합니다.
  (매주 미사 1시간 전 연습)
  ·연락처 : 배윤경(막달레나) 010-2461-5161

✝ 소공, 단체회합 ✝

- **사회복지분과 회의 :** 7. 29(일) 오후 5:00
- **울뜨레야 회의 :** 8. 4(토) 성모신심미사 후

✝ 성당 청소, 신자들의 기도 ✝

구 역	청 소	신자들의 기도	
40단지1, 41단지, 45단지, 자웰홈스	7.27	7.29	연중 제17주일
참누리1, 경남, 32단지, 상록	8.3	8.5	연중 제18주일

✝ 봉헌금 현황 ✝

(7월16일 ~ 7월22일)

구 분	금 액(원)	비 고
교 무 금	4,650,000	55명
1차 헌금	2,491,010	연중 제16주일
2차 헌금	1,152,000	건축헌금
건축헌금	2,300,000	4명
감사헌금	100,000	1명
합 계	**10,693,010**	
건축헌금	박정연(1만) 이정희(14만)	이OO(2백만) 송혜경(15만)
감사헌금	김영태(10만)	

- **자동이체 : 우리 1005-102-173851 (재)천주교수원교구 신협 131-014-931483 광교2동성당**
- 반드시 '**교무금 책정자 명의**'로 송금 바랍니다.

✝ 새로 오신 교우님 환영합니다 ✝

성명	세례명	주소	직전본당
이형열	미카엘	경남 4301-1901	서초동
심미정	에스테르	광교스타클래스 4622-204	인계동
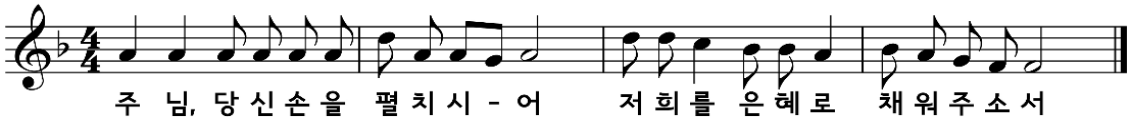
광남동성당
성 유진길(아우구스티노)

(12783) 광주시 옥토골길 33-47
E-mail : gwangnam@casuwon.or.kr
http://cafe.daum.net/KwangNamDong
본당신부 : 정연혁(베드로니오)
010-9463-2041
aletheiajyh@casuwon.or.kr
사 무 실 : 798-3520
F A X : 798-3521
총 회 장 : 신호섭 돈보스코 010-4275-3657
연령회장 : 이해린 베드로 010-4321-7079

미사
월 : 오전 6시
수·금 : 오전 10시
화·목 : 오후 7시 30분
토 : 오전10시(성모신심미사)
오후 7시 30분(청소년 미사)
주 : 오전 6시, 8시, 11시(교중미사)
오후 4시(어린이미사)
목 : 오전 10시 장지동미사

◈ **한국 평신도 희년**(~2018년 11월 11일까지)

◈ **본당신부 피정**
* 피정 : 7월 19일(목)~7월 31일(화)
* 본당 미사 집전: 박희훈 레오 신부

◈ **성시간: 8월 2일 목요일 저녁미사 후**
*한국천주교주교회의는 최근 성체 모독과 훼손에 따른 보속과 참회 안에서 거행하는 성시간으로 요청하였으며, 이에 수원교구 내 각 본당내에선 교우들에게 보속하는 마음으로 한 끼의 '단식'과 '금육'을 실천하도록 권고해 주시기를 청하셨습니다.

◈ **환자 영성체: 8월 3일, 13시**
* 8월 2일까지 구역장님께 신청

◈ **초.중.고등부 복사 여름 캠프**
* 일 시: 8월 3일(금)~4일(토)
* 장 소: 양평 큰삼촌 농촌체험

◈ **초등부 주일학교(교리) 방학**
* 기 간: 7월 29일(주)~8월 26일(주)

◈ **초등부 여름신앙학교(3학년~6학년)**
* 일 시: 8월 10일(금)~12일(주)
* 장 소: 이천 부래미마을

◈ **중,고등부 여름신앙학교**
* 일 시: 8월 10일(금)~12일(주)
* 장 소: 충북 괴산 고사리 수련관

◈ **방학을 맞이하여 초등부, 중고등부 학생들이 여름신앙캠프를 합니다. 교우분들의 사랑과 관심을 부탁드리며, 후원을 받습니다.**

◈ **8월 15일: 성모 승천 대축일**
* 성모님처럼 우리도 하늘로 올라 영원한 생명을 얻으리라는 믿음과 희망의 의무축일입니다.
* 미사봉헌: 19:30(전야미사),
6:00, 8:00, 11:00
-> 각 가정의 성화를 위한 합동미사입니다.
* 교중미사 중 세례식있습니다.

◈ **첫영성체 예식: 8월 26일(주) 어린이미사**
* 교리기간: 7월 1일(주)~8월 25일(토)
* 시간: 학생교리 주일 14:50-15:30/8월 평일
부모교리 주일 14:00-14:50
* 교리담당: 본당 주임신부

◈ **광남동본당 성전 봉헌식과 (가칭)장지동 본당 분할에 관하여**
* 내년 5월 중에 성전 봉헌식을 하려고합니다.
* (가칭)장지동성당 설립 추진위원회에 좋은 의견과 제안 부탁드립니다.
회장: 이윤철 요한(010-6344-0639)
* (가칭)장지동성당 카페에서 기쁘게 만납시다.
-> http://cafe.daum.net/jjdsd
* 분당 준비를 위해서
1) 미사 30분 전에 묵주기도와 준비 기도를 합니다. 함께 봉헌합시다.
2) 장지동으로 가실 구역에서 성경을 분당 전까지 필사하고 있습니다. 함께 써 주십시오.

◈ **본당 청소 및 주일 전례 봉사 구역**

7월 28일(토)/ 7월 29일(주)	13구역
8월 4일(토)/ 8월 5일(주)	14,16구역

◈ **2차 / 목적헌금 헌금 지향**

이번 주일	건축헌금
다음 주일	사제양성후원금

◈ **지난 주간 봉헌 (7월 16일~7월 22일)**

주일헌금	2,893,000
2차헌금(건축헌금)	444,000
교무금	4,360,000
부채상환(건축)	410,000
장지동 분당 준비 봉헌금	1,650,000

◈ **본당 통장 번호**
* 교 무 금 신협 134-001-166795광남동성당
* 건축(광남동)신협 134-002-658629광남동성당
* 건축(장지동)신협 134-002-658636광남동성당

소공동체 위원회	첫째 주일 09:00	연령회	첫째 주일 교중미사 후
전례 위원회	셋째 주 수요일 19:00	울뜨레아	첫째 주 금요일 19:30
제분과 위원회	둘째 주 수요일 19:00	꾸리아	셋째 주일 09:00
청소년 위원회	셋째 주 수요일 20:00	M.E	셋째 주 금요일 19:00
평단협 위원회	넷째 주 수요일 19:00	성소후원회	넷째 주일
빈첸시오회	둘째 주일	봉사자교육	마지막 주일 교중미사 후

예비자교리시간	
화	20:00
금	10:30
일	09:30
교무금납입계좌	
신협 131-001-309660	

광명성당

(노동자의 모범이신 성 요셉)

주임신부 최황진(라파엘) 010-6603-6412
사 제 관 02)2688-0745 연령회장 010-9682-3259
수 녀 원 02)2688-0743 팩 스 02)2615-0151
사 무 실 02)2688-0742 gwangmyeong@casuwon.or.kr
주 소 〒14286 경기도 광명시 오리로995번길 9(광명4동)

미 사 시 간		
주일	토	19:00(청소년)
	일	06:00(성인) 11:00(교중) 15:00(어린이) 19:00(청년)
평일		06:00-월 / 19:30-화,목 10:00-수,금
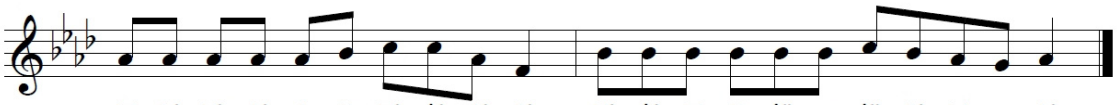
주 님 당 신 손 을 펼 치 시 어 저 희 를 은 혜 로 채 워 주 소 서

거룩한 미사에 참례하시는 분들은
1.걸어서 2.복장은 단정히 3.10분전 4.핸드폰은 끄고
5.앞자리 안쪽부터 앉습니다.

▣ 8월 성시간 안내(변경공지)

- 한국천주교주교회는 최근 성체모독과 훼손에 관련하여 주님께 참회와 속죄하는 마음으로 **'전신자 공동보속과 성시간'**을 시행해 줄 것을 요청하였습니다.
- 이에 따라 저희 본당에서는 오는 **8월2일(목) 저녁미사 후에 성시간을 거행**하기로 하였습니다. 많은 참례 있으시기 바랍니다.

▣ 8월 신심미사 및 봉성체는 쉽니다.

▣ 방학중 어린이미사(오후3시) 안내

- 8월 한 달 동안 주일 어린이미사는 없습니다. 주일학교 학생들은 다른 미사시간을 이용해 부모님과 함께 미사에 참례하기 바랍니다.
- 방학미사 : 7월29일(주일) 오후3시

▣ 초등부 고학년(3~6학년) 여름신앙학교

- 일시 : 8월3일(금)~5일(주일)
- 장소 : 용문 청소년수련원

▣ 못자리 복사단 모집

- 대상 : 첫영성체를 한 4학년 이상 어린이
  9월에 첫영성체하는 어린이
- 신청 : 사무실 및 수녀님

※ 복사단과 전례부 활동을 함께 할 수 있습니다.^^

▣ 성경 필사 노트 제출 안내

- 신약 또는 구약을 완필하신 교우 분은 사무실로 제출하여 주십시오.
- 제출마감 : 8월26일까지(기한엄수)

▣ 여름철 건강관리 및 에너지절약 협조 안내

- 성당 에어컨 가동 : 찬바람이 싫으신 분들은 얇은 겉옷을 준비하시거나 바람의 영향이 적은 자리를 이용하시기 바랍니다.
- 교리실 : 사용 후에는 에어컨, 선풍기, 전등의 전원을 꼭 끄시고 퇴실하시기 바랍니다.

▣ 특별헌금 안내

- 8월5일(주일) : 사제양성

▣ 금주의 모임과 행사

-29(일)15:00 초등부주일학교 방학미사
-31(화)10:00 Cu.직속Pr.
20:00 Co.직속Pr. / 빈첸시오회
-8/1(수)20:00 성령기도회 / 마니피캇성가대
-8/2(목)20:30 중고등부교사회 / 못자리자모회
-8/3(금)**초등고학년 여름신앙학교(~5일)**
-8/4(토)10:00 파티마의세계사도직

▣ 감사합니다.(7월9일~7월15일)

- 교 무 금 : 4,955,000원
- 주일헌금 : 4,098,830원(연중제16주일)
- 감사헌금 : 장석영안젤라, 임영숙마리아, 강명숙데레사, 박순서사라, 최병선임이데레사(각10만), 김용자베로니카(3만)

▣ 교무금 책정현황 (7월26일 현재)

총세대수	책정세대	미책정세대	책정비율
1,762세대	664세대(3↑)	1,098세대	37.7%

※ 아직 2018년도 교무금을 책정하지 않으신 분들은 속히 책정하여 주시기를 바랍니다.
※ 교무금은 교회법에서 정한 신자의 의무입니다.

▣ 미사참례 현황 (봉헌봉투통계 기준)

주일	참석	참례율
7월 15일	1,116명	30.1%
7월 22일	1,149명	31.0%

기쁜우리 샘물	민속두부	미건의료기	부어치킨
말통 / PET 2.0 / PET 0.5 종이컵 / 냉·온수기 판매/대여 표성공(마르코)	▶▶민속두부 이전개업◀◀ 큰시장內 삼성전자 골목안 박정권(요셉)	무료체험관 · 방문고객 선물증정 와세다빌딩 골목 3번째건물 3층 박해용(요한)	치킨/호프, 단체석 완비 광명사거리역 1번출구 옆 신정희(비비안나),이태우(니콜라오)
☎ 010-8780-3699	☎ 2616-4413, 010-4585-6160	☎ 2615-8875	☎ 2617-9595

모든 천주교 신자는 소공동체모임(반모임/형제모임)에 참여하는 것이 우선입니다.

✠ 광문성당

(성 요한 보스코)

주임신부 : 강유빈(도미니코) ☎ 2616-1321
사 무 실 : ☎ 2611-1321 FAX 2611-1322
연령회장 : 010-8986-6865
주 소 : ㉾ 14283 광명시 원광명안로21
E - mail : gwangmun@casuwon.or.kr

미 사 시 간		
주일미사	토요일	16:00(어린이) 19:00(중고등부)
	주 일	09:00 11:00(교중미사) 19:00(청년미사)
평일	월 화, 목 수, 금 토	06:30 19:30 10:00 10:00(첫토요일)
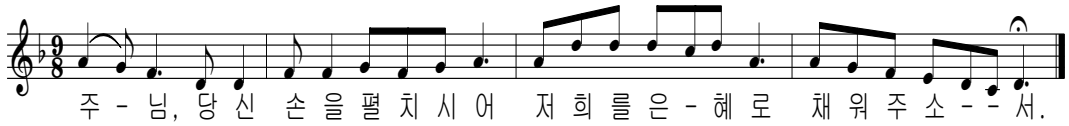
✠ 특별헌금

건축기금을 위한 특별헌금이 있습니다.

✠ 다니엘의 집 미사

*일 시 : 9일(목) 15:00

✠ 성시간 - 8월 2일(목) 20:00

✠ 환자영성체 - 8월1일(수) 14:00
29일(오늘)까지 신청 바랍니다.

✠ 주계표(9~15)

수 입		지 출	
적 요	금 액	적 요	금 액
교무금	2,110,000	단체보조	300,000
주일헌금	1,309,500	성무활동	750,000
특별헌금	560,000	청소년활동	100,000
감사헌금	280,000	청소년교육	30,000
건축헌금	400,000	급여	3,496,310
미사예물	510,000	국민연금	239,070
		복리후생	581,770
		여비교통	150,000
		도서인쇄	670,000
		소모품	76,000
		특별헌금	726,000
	5,169,500		7,119,150

✠ 건축헌금(2018)

*16일~22일 : 성모회(250만원)
최소피아(2만원), 익명(5만원)
베드로2반(10만원),
***누계: 41,478,510원**

✠ 매월 첫 목요일저녁 가정미사

✠ 전신자 교육 - 29일(오늘) 교중미사 후

✠ 어린이미사 없습니다.

***8월4일(토), 11일(토)**
부모님과 함께 미사 참례합니다.

✠ 환영합니다(전입교우)

성 명	세례명	소 속
임숙자	멜라니아	루 카 - 1

✠ 모임 안내

*8월5일(주일) 10:00 성모회
12:30 대건회, 요셉회
하상회, 전례분과

✠ 미사참례 현황(연중제16주일)

요 일	미 사	참석	%	헌 금
21일 (토)	16:00	48	4	98,000
	19:00	55	4.6	293,000
22일 (일)	09:00	109	9.2	572,000
	11:00	141	11.9	739,000
	19:00	35	2.9	83,000
	계	388	32.6	1,250,000
				535,000

(전체신자수 : 501세대 1,189명)

✠ 우리의 정성

*교무금 : 2,365,000
*감사헌금 : 이안나(20만원)
허레니자(15만원)

광북성당

St. Augustine Catholic Church

본당 복음화 목표

"신앙의 기쁨!
젊은이와 함께!"
"얼마나 사랑스럽습니까!"
(시편 84,2)

"얼마나 사랑스럽습니까!" (시편 84, 2)

단체회의 • 모임

소공동체위원회	7월 29일(주일) 미사 후
연령회	7월과 8월은 없습니다.
복사단자모회(초)	8월 2일(목) 미사 후
M.E	8월 4일(토) 미사 후

전례담당 및 청소

날 짜		7월 28일~29일	8월4일 ~ 5일
청 소		요한 3,4구역	요한 1,2구역
전 례		루카지역	루카지역
독서자	오전 6시	정의영 미카엘 전영신 아가다	윤정권 파우스트 변동숙 소피아
	오전 11시	오성근 요셉 최재분 모니카	서윤석 안토니오 베봉숙 헬레나

우리들의 정성 (7월 16일 ~ 7월 22일)

주일헌금	2,572,500원	교무금	3,515,000원
감사헌금	50,000원		
빈첸시오회	23,000원	성소후원회	151,000원

금주, 차주 목적헌금 안내

✤다음 주 - 사제양성 2차헌금

교무금은 신자의 의무입니다. 매월 주님께 감사하는 마음으로 정성껏 바쳐야 합니다. 전입 오신 분이나 새로 책정하실 분은 사무실로 오시어 신청하시기 바랍니다.

본당신부님 영명축일 기도 선물을 봉헌함에 넣어주세요.
※ 기도접수 : 8월 12일(주일) 까지
※ 봉헌함 : 주보함 옆에 있습니다.

✤임 채 숙 요안나와 함께하는 찬양기도회
- 일시 : 8월 9일(목) 저녁미사 후~ 9시30분
- 장소 : 101호

✤관리장 휴가 : 7월 30일(월) ~ 8월 3일(금)

✤8월 환자영성체는 쉽니다.

광북성당 20주년 사진전

초대 최중인 신부님부터 4대 민경국 신부님까지 관련 사진을 찾고 있습니다.
- 접수 : 사무실
- 문의 : 홍보분과장 ☎010-6304-1804

전례안내

✤성체현시 : 8월 2일(목) 미사 후

✤성모신심미사 : 8월 4일(토) 오전 10시
- 태중아기 축복 있습니다. (사무실로 접수)

✤성모승천대축일(의무대축일) 미사안내
- 일시 : 8월 15일(수) 오전 6시 / 오전 11시
- 성모승천대축일은 합동 가정미사로 봉헌합니다.
- 성모승천대축일 꽃 봉헌 받습니다. (접수 : 사무실)

✤떼제 기도모임
- 일시 : 8월 18일(토) 저녁미사 후 다목적실

행사안내

✤여름신앙학교 안내
1)초등부 고학년
- 일시 : 7월 31일(화) 오전 8시30분
  ~ 8월 2일(목) 오후 3시 도착예정
- 장소 : 속리산 알프스 수련원

※여름신앙학교를 안전하게 잘 마칠 수 있도록 기도 부탁드립니다.

교 육

✤성모승천 세례반 종합교리 일정

세례일	8월 11일(토) 저녁 미사 중
종합교리	8월 7일(화) ~ 10일(금)
신부님교리	8월 8일(수) 오후 8시 칠성사
1일 피정	8월5일(주일) 오전 9시 ~ 미사 후 (대부모, 구역장 반장과의 만남)
3일기도	8월 8일(수) ~ 10일(금)

※세례를 준비하시는 예비신자들을 위하여 기도 부탁드립니다.

주임신부	정진성 아우구스티노	☎ 2615-9342	광명시 연서일로 43 (철산동 광북성당) ☎ 2689-1998 · FAX : 2689-1999	
전교수녀	최 선 주 갈라	☎ 2615-9341	성당 까페 : cafe.daum.net/kb~sd	
총회장	문 보 선 아담	☎ 010-7759-0304	연령회장	최 승 주 요셉 ☎010-2906-9324

연중 제17주일 2018. 7. 29

▪주임신부: 김화태(제르바시오)
▪보좌신부: 손명준(마르코)
▪전교수녀: 최(데레지아),박(노엘라)
▪총 회 장: 김호영
(프란치스코 하비에르)
☎010-4325-6198
▪연령회장: 지옥순(모니카)
☎010-4735-5159
▪사 무 실: ☎ 761-1950~1951
▪유치원수녀: 양(요안나)
☎ 761-1955

http://www.me4.or.kr
E-mail: gwangju@casuwon.or.kr
경기도 광주시 경안안길44

미사 시간 안내

주일	토	오후4시(어린이), 오후 7시(중고등부)
	일	오전 7시, 오전 9시, 오전 11시(교중) 오후6시(청년),오후9시 오후1시30분(이주민 영어미사)
평일	월	새벽 6시
	화수목금	오전 10시(공통), 오후 7시(공통) (성시간: 첫 목요일 오후 7시 미사 후)
	토	오전 10시 (성모신심미사: 첫 토요일)

2018년 주제 말씀 "당신 말씀은 제 발에 등불, 저의 길에 빛입니다." (시편119장105절)

1주간 성경말씀	"너에게는 나 말고 다른 신이 있어서는 안 된다." (탈출기20장3절)
2주간 성경말씀	"너는 눈에 넣어도 아프지 않을 나의 귀염둥이, 나의 사랑이다." (이사야서43장4절:공동번역)
3주간 성경말씀	"우리가 하느님에게서 좋은 것을 받았는데 나쁜 것이라고 하여 어찌 거절할 수 있단 말이오." (욥기2장10절:공동번역)
4주간 성경말씀	"재물은 조금도 믿을 것이 못된다. 돈이 있다고 우쭐대다가는 나둥그러지리라." (하바꾹서2장5절:공동번역)
5주간 성경말씀	"여러분은 지상에 있는 것들에 마음을 두지 말고 천상에 있는 것들에 마음을 두십시오."(콜로새서3장2절:공동번역)

✿다음 주에는 사제양성후원 특별헌금이 있습니다.

✿역대보좌신부님과 교중미사 함께 봉헌하기

초댓날	역대 보좌신부님	재임 기간
8월5일11시	제2대 최인각(바오로)	1998.1~1999.1

✿초등부 고학년 주일학교 여름신앙학교
- 일자: 8월3일(금)~5일(주일) 2박3일
- 장소: 하추자연체험학교

✿중고등부 주일학교 여름신앙학교
- 대상: 중등부1학년 ~ 고등부 2학년
- 일자: 8월10일(금)~12일(주일) 2박3일
- 참가비: 등록학생: 5만원, 비등록학생: 7만원
- 장소: 청포대 썬셋수련원 (충남 태안군 남면 양잠리1232-5)
- 신청: 8월4일(토)까지 매주 중고등부 미사 후
- 문의: 교감 김영건(미카엘) 010-2505-2575

✿성인복사 모집합니다.
- 봉사시간: 평일·주일·장례미사
- 문의: 복사단장 박성준(필레몬) 010-4249-5240

✿교적에 관할 외 주소지에 함께 살고 있거나 망자 처리를 하지 않은 세대원이 있으면 사무실로 오셔서 교적정리 바랍니다.

✿'생명의 집' 후원을 위한 괴산 대학 찰옥수수를 판매합니다.-대건회
- 판매일: 7월29일(주일) 하루
- 가격: 12,000원

✿실버대학, 매주 수요일 점심식사 봉사하실 분은 사무실로 오셔서 신청바랍니다.-개학일:9월5일

✿8월 환자영성체 안내
- 일시: 8월 2일(금) 오후1시부터
- 신청기한: 7월29일(주일)까지
- 신청/문의: 소공동체 구역장·반장, 사무실

✿성령기도회
- 일시: 7월 31일(화) 오후 7시 미사 후
- 장소: 지하강당
- 강사: 의정부교구 말씀봉사자 김정숙(마더데레사)

✿8월 단체 월례모임

토마스회	모임 없음.	연령회	모임 없음.
구역장	12일(일) 12시	구역장·반장	31일(금) 20시

✿전례 및 청소봉사
: 목현1구역 (7.28~29) 밀목1,2구역(8.4~5)

✿전입교우를 환영합니다. (7월16일~22일)

구역-반	성 명(세례명)	구역-반	성 명(세례명)
밀목2-3	최선경(클라우디아)	역동2-4	유몽열(다니엘)

✿주일미사 참례율: 31.12%
(신자수: 4,914명, 참례수: 1,529명)

✿우리의 정성 (7월16일~22일)

교무금	5,938,000	주일헌금	5,896,600
감사헌금: 신보경(30만원)윤종관(10만원)이정오(20만원) 익명(8만원)			
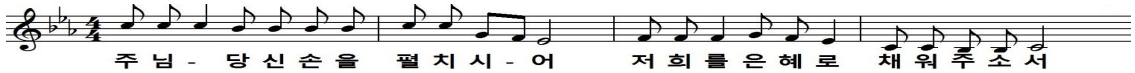
방문천사경기광주지점
비지팅엔젤스
"몸이 불편하신 어르신을 사랑과 정성으로 섬기겠습니다.!!!"
문화로40-1(광주중학교옆)
남수경(다니엘)
☎763-2988

곤지암 연세장례식장
빈소·수의·영구차 무료
신대리 277-35
박성호(베드로)
정혜경(스텔라)
☎763-4441

대산현대모터스
종합자동차정비업체,판금 도장, 사고차 보험수리
경충대로1507-10
김남용(요셉)
김단순(마리아)
☎ 798-9345

타파웨어
쿠킹스튜디오
경기광주점
글로벌 홈파티스
경안안길 46-3
김민정(요안나)
010-5057-7762
☎ 699-3322

토반 전통가
갈치조림,죽,전통차
참조은병원 앞
(나이키 매장 1층)
홍성옥(시몬)
정정숙(정혜엘리사벳)
☎ 766-5056

◀본당 설정 60주년을 맞이하여 전 신자 묵주기도 100만단 바치기▶

천주교구산성당

주보성인 : 성 김성우 안토니오

주소 : 경기도 하남시 미사강변북로 99
홈페이지 : www.gusan.org
다음카페 http://cafe.daum.net/daumgusan

주임신부: 최병용 마티아
총회장: 권익만 벨라도 010-3714-9856
연령회장: 최병달 안또니오 010-3757-2761
사 무 실: 031)792-4631
F A X : 031)792-1770
E-mail : gusan@casuwon.or.kr

화답송
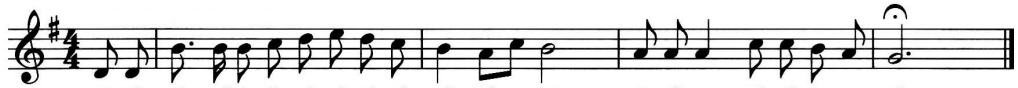
✝ 주님의 성전 건축을 위한 우리의 실천사항

- ✝ **영적 봉헌** - 묵주기도 500만단
- ✝ **물적 봉헌**
  - 교무금 책정과 책정률 높이기
  - 현 교무금의 10% 증대
  - 교무금 13개월 납입
  - 매월 첫째 주일 "만원 Day"
- ✝ **전입교우**
  - 미 전입교우 찾기를 통한 전입률 높이기
- ✝ **우리의 목표** - 5년 이내 50억 적립

✝ 성모승천대축일 합동미사 안내

미사 봉헌: 8월 15일(수) 09시, 11시(저녁 미사 없음)
의무 대축일인 성모승천대축일을 맞이하여 각 가정의 성화를 위한 합동 생미사를 봉헌합니다.

※ 봉헌자(성명, 세례명)와 봉헌금액을 합동예물봉투에 표기하시면 **연말정산**이 가능합니다.

※ **성모승천 대축일 꽃꽂이** 봉헌 받습니다.

✝ 여정 성경공부 모집 안내

구약반(역사서1) 개강: 8월 30일, 매주 목 10시~12시
신약반(마태오) 개강: 8월 31일, 매주 금 11시~13시
장소: 구산본당(성전)
개강미사: 8월 31일 금요일 오전 10시
수강비(한학기): 구약반, 신약반 각 과정 30,000원
(교구등록 20,000원 + 교재비 10,000원)
신청: 8월 11일~8월 26일 주일 미사 후 성전 앞

✝ 유아세례 안내

일시: 8월 18일 토요일, 오후 2시
※ 유아세례 대상자는 사무실에 신청해주시기 바랍니다.

-성체 모독과 훼손에 따른 보속과 참회-

매월 첫 째 목요일 **8월 2일 저녁 미사 후**에 거행하는 성시간에 '성체 모독과 훼손에 대한 전신자 공동 보속'이라는 지향을 두고 성시간을 거행합니다. 이날, 보속하는 마음으로 한끼의 '단식'과 '금육'을 실천하시기 바랍니다.

✝ 2018년 연말정산을 위한 주일헌금 쿠폰제를 실시합니다.

사무실에서 쿠폰형태의 봉헌권을 구매하시어 주일헌금 봉헌 시 사용하시면 됩니다.

✝ 주일미사 참례는 신자의 의무입니다.

여행 전 휴가지에서 가까운 성당을 찾아보시고 휴가기간 중 미사에 참례하시기 바랍니다.**(7월 매일미사 책 P182참조)**

✝ 8월 일정 안내

성시간:	8월 2일(목) 미사 후
병자 영성체:	쉼
성모신심미사:	8월 4일(토) 10시
가 정 미 사:	8월 5일(주일) 어린이 미사 없음
사목평의회:	쉼
예비자 찰고:	8월 7일(화), 9일(목)
예비자 세례식:	8월 12일(주일) 교중 미사 중
Cu.월례회의:	8월 16일(목) 저녁미사 후

✝ 주차관련 안내

미사참례 시 차량을 이용하실 경우, 구산성지 주차장을 활용해 주시고 성당 주변 및 인근 주택단지에 주차를 삼가해 주시기 바랍니다.**(불법 주차단속 예정)**

미 사 안 내		
평일	월	오전 6시
	화, 목	오후 7시 30분
	수, 금	오전 10시(새 성전터 야외미사)
주일	오전	9:00(일반), 11:00(교중)
	오후	19:30(직장인)
	토요일	오후 4시(어린이), 오후 7시 30분(주일)
특별2차 헌금		건축헌금
주일미사 참례율		802명 / 30%

미사안내봉사		
7/28	19:30	신비로운 장미
7/29	09:00	사랑하올 어머니
7/29	11:00	바다의 별
7/29	19:30	자비의 모후
예비자교리		
주일		09:30
화		20:00

성 사 안 내	
고해성사	미사 전 20분
유아세례	2,4,6,8,10,12월 셋째 주 토요일 오후 2시
병자영성체	매월 첫째 주 금요일
집,차축복	1주 전
혼인면담	2-3개월 전
병자성사	위급 시/구·반장 신청

감사미사안내			
	평일	월	오전6시
		화	오전10시 / 오후7시30분
		수	오전6시 / 오전10시
		목	오전6시 / 오후7시30분
		금	오전6시 / 오전10시
		토	오전10시
	토	오후7시30분(주일/중고등부)	
	주일	오전6시/ 오전8시30분 / 오전11시(교중) / 오후4시 (어린이) /오후7시30분(청년)	

구성성당

성 유대철 베드로

경기 용인시 기흥구 마북동162-43 [16910]
(경기 용인시 기흥구 구교동로 118번길8)
☎ 286-3555, 3550 / 팩스 286-3557
다음카페: http://cafe.daum.net/2863555

주임신부: 정운택 D.안드레아
☎ 286-3551
보좌신부: 양현직 요한사도
☎ 286-3590
전교수녀: 강 미카엘라
김 라이문도
☎ 284-3552
총 회 장: 오학성 안드레아
☎ 010-5214-5308
연령회장: 정락준 요셉
☎ 010-3630-4680

성시간-매월 첫목 저녁미사후	유아세례-홀수달 첫토11시	혼인면담 및 예식,집축복,차축복-희망일
성모신심미사-매월 첫토10시(임산부안수)	청소년 미사 매월 둘째토10시	병자영성체-매월 첫목 오후1시
병자미사-매월 셋째토10시(병자안수)	성가정을 위한 미사-매월 넷째토10시	쉬는교우를 위한 미사-매월 다섯째토10시
예비신자 교리반 안내- 화 오전11시, 목 오후8시30분, 토 오후5시30분(중고등부), 주일 오전9시40분		

▣ 말씀에서 사랑을, 성사에서 은총을!
▣ 오소서 성령이여, 새로 나게 하소서!

▣ 7/29 연중 제17주일

- 해설단, 독서단 월례회의: 오전9시40분
- 울뜨레야 월례회의: 오후6시
- 성령기도회: 8/1(수) 오전10시 미사후
- 빈첸시오회 회합: 8/1(수) 오후8시20분
- 성시간: 8/2(목) 저녁미사후
- 상임위원회 월례회의: 8/3(금) 오후7시30분
- 성모신심미사: 8/4(토) 오전10시

▣ 8/5 연중 제18주일

▷사제양성 후원을 위한 2차 헌금

- 남성소공동체 월례회의: 오전9시50분
- 재정관리위원회 월례회의: 오전10시
- ME조장 월례회의: 교중미사후
- 성체분배회 월례회의: 교중미사후
- 청년회 월례회의: 저녁미사후

▣ 중고등부 여름신앙캠프

-일시: 8/6(월)~8/8(수)
-장소: 의정부 한마음수련원
-문의: 김종현 비오 010-2658-6821

▣ 수능 수험생을 위한 100일 기도

-일시: 8/7(화)~11/14(수) 오후8시
-준비물: 수험생을 위한 100일 기도(성물방 판매), 묵주, 성가책
-문의: 한숙이 수산나 010-2752-2852

축

세 례 성 사

-세례식 일시: 8/11(토) 오후3시
※ 선물용 꽃은 헌화회에서, 성물은 성물방에서 판매합니다.
헌화회장 010-4718-9934

▣ 여름철 미사참여시 복장

짧은 스커트, 반바지, 슬리퍼, 노출이 심한 복장은 미사예절에 적합하지 않습니다. 단정하고 깨끗한 복장으로 미사에 참여해 주시기 바랍니다.

▣ 매주 목요일은 반(형제) 기도회의 날

본당 신자들은 기본적으로 거주지 구역반 소속이기에 여러 단체에 소속하여 활동을 하여도 기본적으로 반(구역)기도회에 꼭 참석하여야 합니다.

▣ 우니따스성가대(오전8시30분) 단원 모집

알토 파트 환영합니다.
-문의: 방학연 율리안나 010-4661-3191

▣ 세라핌성가대(주일 교중미사) 단원 모집

-파트: 베이스, 테너
하느님께 봉헌하는 마음만 가지고 계시면 대환영입니다.
-문의: 송승연 데레사 010-3773-0480

▣ 중고등부 교사 모집

-문의: 김종현 비오 010-2658-6821

▣ 무료 법률 상담

-문의: 정내수 율리오 010-5287-3258

▣ 주일미사 참례 현황

일 시	전체신자수	주일참례자수	참석율
7/22	7,427	2,085	28.06%

일 자	전례구역	주차봉사Pr.	
7/29 (주일)	쉐르빌	08:30	파티마의성모
		11:00	천지의모후 천주의성모
8/5 (주일)	연원LG	08:30	정의의거울
		11:00	상지의옥좌 즐거움의샘

▣ 전례성가 안내

날짜	입당	봉헌	성체	파견
7/29	40	220, 511	151, 499	434
8/5	34	332, 216	503, 167	68
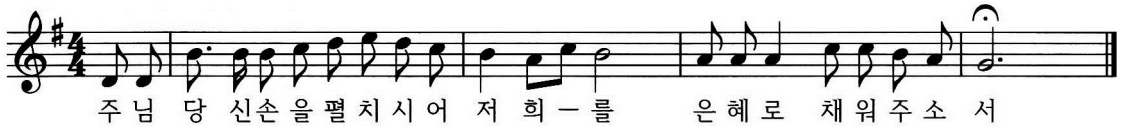
미사시간 안내		
주일	09:00시 11:00시	
평일	월 06시	화,목 19:00시
	수,금 오전10시	토16시(어린이) 저녁 19:00시
고해성사	미사30분전	
예비자교리 (주일) 9시30분		

군 자

(성 김대건 안드레아)

사무실 :☎ 495-8935 / FAX : 495-8938
우-15069 경기도 시흥시 군자로 534번길 27

주임신부 : 이 규 성 (요 셉)
수녀원 : 오(프란치스카)
총회장 : 이 정 례 (비 아)
☎ 010-4740-0181
연령회장 : 강 철 구(바오로)
☎ 011-9771-6208
Email:gunja@casuwon.or.kr
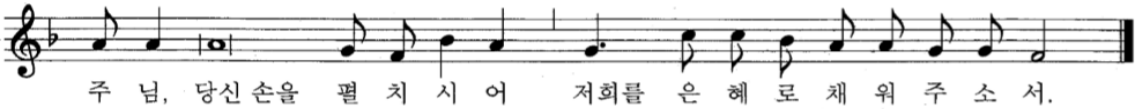
2018년 군자본당 복음화 실천방향

1. 우리가족 냉담자 회두하기
2. 매 달 첫 주일 전신자 재교육 참여하기
3. 평일미사 매 주 1회 이상 참례하기
4. 건축헌금 월 1만원 더하기
5. 매일미사 독서, 복음 읽기

✢ 미사예절을 지킵시다 ✢

성전은 하느님께 바치는 제사가 거행되며, 기도하는 거룩한 장소입니다, 보다 경건한 마음으로 미사에 참례 할 수 있도록 해야 하겠습니다

1. 단정한 옷차림으로 미사에 참례합시다.
- 민소매 혹은 많이 비치는 옷과 짧은 바지는 삼갑시다.
- 맨발 또는 슬리퍼로 미사에 참례하는 일이 없도록 합시다.
2. 늦어도 미사시작 10분 전에는 도착하고, 마침 성가가 끝날 때까지는 자리를 지킵시다.
3. 주보 또는 성가책으로 부채질을 하지 맙시다.
4. 휴대폰 전원은 미리 꺼두셔야 합니다.

우리의 작은 희생이, 하느님께 큰 기쁨이 될 것입니다

◈ 8월2일(목) 저녁미사 후 성시간 안내

최근 성체 모독과 훼손에 관련하여 한국천주교주교회의는 "전신자 공동 보속"이라는 지향을 두고 성시간을 거행하도록 하였으며 보속하는 마음으로 한 끼의 "단식"과 "금육"을 실천하도록 권고 하였습니다 모든 교우님들은 참회와 속죄하는 마음으로 동참 바랍니다

◈ 전신자 교육 (8차) 주일 교중미사 후

일시 : 8월5일(일) 오후 1시~
강사 : 본당 신부님
준비물 : 예비자 교리서(개정판), 필기도구

◈ 본당 수녀님 피정 7월30일(월)~8월1일(수)

피정 가시는 수녀님을 위해 기도 부탁드립니다

◈ 성모신심미사 8월4일(토) 오전 10시

◈ 행복플러스 주일

일시 : 8월5일(일) 교중미사 후
메뉴 : 영양삼계탕 가격 : 5,000원
봉사단체 : 청소년위원회

◈ 8월달 환자 봉성체는 없습니다

◈ 성가대 단원 모집합니다

성가대 단장 : 김미화(글라라) 010-5683-0399

◈ 수영장 개장안내

일시 : 7월30일(월)~8월9일(금) 토,일요일은 휴장
개장시간 : 오후1시~5시까지
(수영복 착용) 면 종류의 옷은 수질 오염됩니다

◈ 여름철 교육관 습기 관리 (제습기 가동)

1. 유리 출입문(앞,뒤)과 복도 창문은 닫습니다.
2. 회합 후 회합실 문은 열어 놓습니다.
3. 제습기는 끄지 마세요.(설정 상태 조작 금지)
4. 회합실 마지막 사용 후 전등 및 문단속 확인

단 체 모 임

◈ 쎌기도회 매주 금요일 10시 미사 후
◈ 제대회 8월2일(목) 저녁미사 후
◈ 선교분과 8월3일(금)
◈ 울뜨레야 8월5일(일)

주일미사(지난주) 참례현황(신자수1,863명)

미사시간	어린이 오후3시	(토) 오후7시	(주일) 오전9시	(주일) 오전11시	합계
참례자	40	105	131	232	508명 27.05%

교무금 납입 현황	총 납부액 75,516,000원

【우리들의 정성】

* 교무금(과년도 교무금 포함) 2,490,000원.
* 주일헌금 1,957,000원. * 2차 헌금 115,000원.
* 건축헌금 1,150,000원 * 사회복지 6,000원
* 감사헌금 권오심1만원, 이천주1만원, 김정자3만원, 김진구3만원.

교무금 은행납부 계좌번호	【예금주 : 수원교구유지재단】 새마을 금고 3736-09-002213-1 【예금주 : 군자성당】 신협 03227-12-001767
빈첸시오회 후원 계좌번호	【예금주 : 수원교구유지재단】 새마을 금고 3736-09-001548-4

군포성당

(103위 한국 순교 성인)

158-33 군포시 금당로 146번길 17(재궁동)
http://cafe.daum.net/kunpocatholic

주 임 : 이 용화 프란치스코
보 좌 : 김 태현 토마스 아퀴나스
수녀원 : 456-4339 이 파비아나 수녀
총회장 : 010-4220-5438 민병수 마르띠노
연령회 : 010-4842-4340 홍 엘리사벳
사무실 : 456-4333/4 ,Fax:452-4363

미사 안내				
	주일	일반 : 토 19:30, 주일 06시, 11시 중고등부 09시, 초등부 16:00, 청년 19:30	매주 금요일은 반모임의 날 성가:437 복음 요한 6.24-35	유아세례 매월 첫째 토요일 오후 4시
	평일	월 : 06시, 화 : 10시, 19:30, 수 : 06시, 10시, 목 : 10시, 19:30, 금 : 06시 토:10시		
모이면 기도하고, 흩어지면 전교하자!		① 주일 미사 안 빠지기 ② 가족이 함께 모여 기도하기 ③ 한달에 한번 고백성사 보기 ④ 예비신자 인도하기		
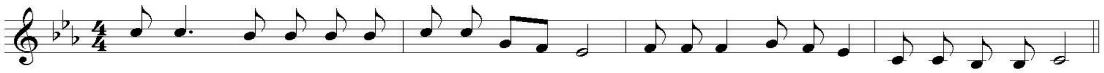
◈ 특별헌금 - 이번 주 : 성소후원회 후원 (7/29)

다음 주 : 사제 양성 후원 (8/05)

◈ 사목평의회 월례회의 - 7/29(주일) 11시 미사 후

◈ 초등부 주일학교 방학식

* 일시 : 7/29(주일) ~ 9/02(주일)
* 개학식 : 9/09(주일)
* 주일 16:00 어린이 미사는 방학중에도 실시합니다

◈ 〔구약·신약 성경 필사본〕 제출

* 개인적으로 구약·신약 성경을 완필하신 분들은 7/31(화)까지 제출해 주시기 바랍니다.

◈ 초등부 여름 신앙학교 접수

	저학년 신앙학교	고학년 신앙학교
일 시	8/03(금) ~ 8/04(토)	8/06(월) ~ 8/08(수)
장 소	본당 월드컵 경기장 수영장	바다의 별 청소년수련원 (강화)
대 상	유치부(6세) ~ 초등 2학년	초등 3학년 ~ 6학년 (선착순 40명)
참가비	20,000원/1인	2박3일 50,000/1인
모집기간	7/08(주일) ~ 7/22(주일) (본당 사무실 접수가능)	
문 의	저학년 이종창 모세 (010-7364-5719) 고학년 이지혜 안나 (010-4934-5135)	

◈ 수능 수험생 부모 기도 모임

* 8/07(화) ~ 11/15(목) 20:00, 103카페 휴게실
* 준비물 : 100일 기도서 (성물방 비치), 묵주, 성가책
* 문의 : 권유미 엘리사벳 (010-6747-7270)

◈ 성모승천 대축일 미사 안내

* 8/15(수) 09:00, 11:00, 19:30
* 합동미사 예물은 자유로이 봉헌하시고 어려운 이웃을 위해 사용됩니다.

◈ 청사협 여름 신앙캠프

* 일시 : 8/17(금) ~ 8/19(주일)
* 장소 : 수안보 성당
* 주제 : '그 분 안에서 살아가십시오' (콜로새 2,6)
* 회비 : 60,000원
* 문의 : 캠프장 임 헬레나 010-6863-4403
  청년회장 임 프란치스카 010-5448-4426

◈ 전입을 환영합니다

구역,반	세대주	전본당	주소
금정 1-5	서덕원 요셉	호계	당산로 97번길 26-6

◈ 주간 계획

07.30(월) ~ 08.05(주일)

내 용	날 짜	시 간
구역장, 반장 교육	7/31(화)	10시 미사 후
성가대 연습	8/01(수)	20:00
빈첸시오회	8/02(목)	저녁 미사 후
유아세례	8/04(토)	16:00
성소분과 월례회	8/05(주일)	11시 미사 후
상임위원회	8/05(주일)	13:30

◈ 우리의 정성

07/17 ~ 07/23

교무금	주일 헌금	감사 헌금
8,820,000	1차:3,442,500 2차:1,655,500	410,000

◈ 주일 미사 참례자 및 전례 담당

신자수 : 5,106	주일미사 참례자 : 1,209	
주간 신자 증감	4	전입: 5 전출: 1
전례담당	이번주 : 재궁1지역 3지역	다음주 : 재궁1지역 4구역

진평 세무 회계
부가세·소득세·법인세/
세금신고/양도/상속/
증여/세무상담
산본역 3번 출구
☎1522-5798
대표세무사 이동현(모세)

고기능성 신발
퇴행성 무릎 관절에 좋은 신발
●나닥스 ●페록스 ●디쏘마 군포지점
군포 자유대 옆
☎346-6188 / 010-9765-0344
김점자(리드비나)
김종서(프란치스코)

다슬기 해장국
다슬기 해장국, 다슬기 삼계탕
다슬기 액기스(공장 직영)
산본 원광대 병원 신관 뒤
☎ 010-5417-9438, 399-9438
김 태 연(로사)

제갈공명 바둑학원
집중력, 사고력,
바른 예절
교육 상담 : 391-7787
010-3646-6011 서승연 (세실리아)

천주교를 알고자 하시는 분은 이웃 천주교 신자들 또는 사무실에 문의 바랍니다.

미 사 시 간		
토	19:30(특전)	
주일	07:00 10:30(교중)	
평일	월	06:30
	화, 목	19:30
	수, 금	10:00
	성시간(목) 성모신심(토)	매월 첫 주

궁리성당
(한국의 순교성인)

경기도 평택시 고덕면 궁2길 44
http://cafe.daum.net/kunglove

2018년 7월 29일 연중 제17주일

주임신부 : 이용규(프란치스코)
총 회 장 : 양춘모(마리아)
☎ 010-4129-5397
연령회장 : 황형배(루카)
☎ 010-4726-5080
사제관 : ☎ 031-667-4150
사무실 : ☎ 031-667-4151
팩 스 : ☎ 031-667-4145

○ 환자 영성체, 성시간, 성모신심 미사

- 8월 환자 영성체는 없습니다.
- 성시간 : 8월 2일(목) 19:30 미사 후
- 성모신심 미사 : 없습니다.

○ 꾸르실료 찬양팀 방문

- 8월 4일(토) 특전미사 찬양 봉사
- 많은 참여 부탁드립니다.

○ 휴가철 피서지 인근 성당 안내

- 7월 매일미사 182쪽 참고
- 인터넷 가톨릭 굿뉴스 참고

○ 헌화회 회원모집

- 성전을 아름답게 꾸미실 헌화회 회원을 모집합니다.
- 박 유미 엘리사벳 : 010-9214-7859

○ 성모승천 대축일 미사 안내

- 8월 14일(화) 19:30 미사(특전)
- 8월 15일(수) 10:30
- 성모승천 대축일은 의무 대축일입니다.

○ 성경 통독 읽기표(30주차)

날 짜	성 경 말 씀	통독표시
7/30(월)	이사 16 - 20	
7/31(화)		
8/1(수)	이사 21 - 23	
8/2(목)	이사 24 - 27	
8/3(금)	이사 28 - 29	
8/4(토)	이사 30 - 32	
8/5(일)	이사 33 - 36	

○ 본당 청소 담당 구역

날짜	청소구역	날짜	청소구역
7/29	영화	8/5	신대

○ 평일/주일 미사참례자 (7/16~7/22)

요일	월	화	수	목	금	토	주일	계
인원	18	31	44	31	45	31	180	380

○ 우리들의 정성 (7/16~7/22)

교무금	1,200,000	주일 헌금	909,000
특별헌금		**합 계**	**2,109,000**

○ 단체별 모임 일정

8월4일(토)	전례분과, 소공동체(10:30)
8월5일(일)	재정관리, 율뜨레야(11:30)
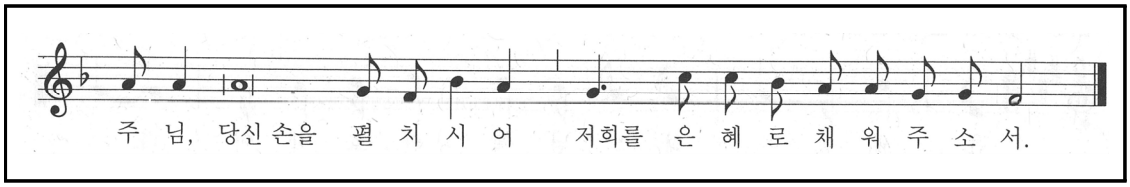
교무금 자동이체 : 농협 205030 - 55 - 000631 (재) 천주교 수원교구 궁리성당

미사 시간	
월	오전 6시
화,목	오후 7시30분
수,금	오전 10시
토	성모신심: 첫째 주오전10시 저녁(청년)미사: 오후7시30분
주일	교중미사: 오전10시30분 학생미사: 오후5시
예비신자교리: 주일 오전9시	

권선2동 성당

S. Catherine Church

시에나의 성녀 가타리나

수원시 권선구 권선2동 1351번지

http://cafe.daum.net/gokinri

주임신부	박 경 훈 요셉
총 회 장	김 선 필 요셉 010-3720-0489
연령회장	김성순 미카엘라 010-4623-8799
사 무 실	031-234-3284

*** 성전건립을 위한 건축헌금 13개월 봉헌과 묵주기도 바치기, 토끼저금통 모금에 동참합시다.***

▣ 주일헌금 봉헌
- 금주(7월 29일): 만원 주일
- 차주(8월 5일): 사제양성 후원 특별헌금

▣ 8월 성시간
- 일시: 8월 2일(목) 저녁(7시30분)미사 후

▣ 8월 성모 신심미사, 병자 영성체 안내
- 8월 혹서기에는 성모 신심미사와 병자영성체 일정이 없으며 9월부터 진행됩니다. (8월달 연령회 회합은 없습니다.)

▣ 성모 승천 대축일 합동미사
- 일시: 8월 15일(수) 오전 11시
- 4대(의무) 대축일입니다. 합동미사예물을 정성들여 준비하시어 대축일 미사 전에 제대 앞 봉헌함에 봉헌하여 주시기 바랍니다.
- 기부금 등록을 원하시는 교우분들은 봉헌 봉투에 (교무금책정자명+세례명/구역/금액)을 정자체로 기재 하셔야 누락되지 않습니다.

▣ 여정 성경공부(역사서2) 접수
- 개강: 8월 29일(수) 10시 미사 후(접수 중)
- 문의: 교육분과장(010-9452-5701)

▣ 베델주일학교 초등부 교사 모집
- 본당 주일학교에서 어린이를 사랑하시는 선생님을 기다립니다.
- 문의: 서혜숙 세실리아(010-9677-0754)

▣ 성가대 단원을 모집합니다.
- 아름다운 성가로 하느님께 영광을 바치는 성가대에 여러분을 초대합니다.(누구나 환영)
- 문의: 성가대 단장(010-3034-9124)

▣ 여름휴가 중 피서지 미사참례 안내
- 휴가출발 전 휴가지 주변 성당과 미사시간을 확인하시기 바랍니다.(7월 매일미사 182쪽~)

▣ 행복한 부부생활을 위한 부부님을 초대합니다.

차수	일 정	장소	대상
제430차	8월24일~8월26일	가톨릭	혼인한 지
제431차	9월14일~9월16일	문화회관	3년 이상
제432차	10월26일~10월28일	(의왕소재)	된 부부

- ME대표 부부(전경준 마르코: 010-8787-2719) (사화수 베로니카: 010-3172-2560)

▣ 한울장터 판매품 안내 (010-7332-7789)

상 품	판매금액	상 품	판매금액
오징어젓	8,000	다시마	4,000
멸치액젓	10,000	참/들기름	9,000
까나리액젓	15,000	미역	10,000
새우젓	18,000/30,000	김	11,000
조개/명란젓	10,000	쨈*유기농	8,000/13,000

▣ 구역별 전례봉사 및 청소봉사

주 일	전례 봉사구역	청소 봉사 일시
7월29일	아이파크3구역	7월27일(금)10시미사 후
8월 5일	아이파크4구역	8월 3일(금)10시미사 후

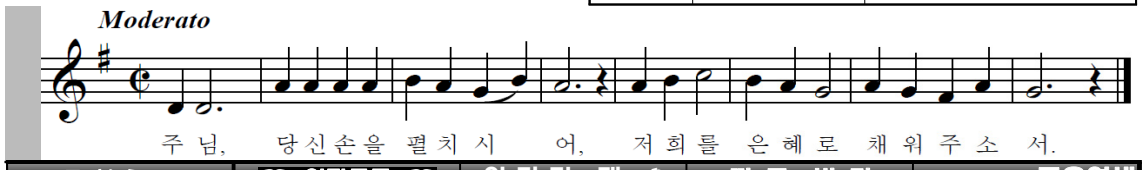

주보광고	임광문고	알라딘 펫	깡통병정	질경이와함께 조은염색
(주보 광고 문의) 본당 사무실 031-234-3284	500평 대형할인서점 배달: 5만원 이상(주문) 위치:효원고옆 임광A상가 주차:매탄동 임광A단지내 초,중,고 문제집전문 ☎ 235-4730~1 이 명희(로사)	애견용품 할인매장 용품.미용.놀이방 교배.호텔.목욕.분양 곡반정동516-8 아이파크/파리바게트 옆 ☎070-7717-8949 010-2872-4513 김영옥(스콜라스티카)	돼지고기, 소고기 전문점입니다. 정성을 다하여 모시겠습니다. 곡반정로151 (1층) {주민센터 부근} ☎010-6212-2642 조 한웅(돈보스코)	암모니아와 PPD가 없는 저자극 염색으로 두피를 보호하세요. (천연헤나 클리닉) (두피관리) [228호] 아이파크8단지상가2층 ☎ 234-8812 박 현숙(알렉산드라)

천주교 권선동성당

하늘에 올림을 받으신 성 마리아

gwonseondong catholic church

www.ksmaria.org

e-mail : gwonseon@casuwon.or.kr

주임신부 : 이 찬 종(요 셉)
보좌신부 : 함 영 수(가브리엘)
총 회 장 : 한 성 우(프란치스코)
수 녀 원 : 한국순교복자수녀회
대표전화 : 237-8845
F A X : 237-8849
연령회장 : 010-7314-5635
가정간호사 : 010-5477-8845
16551 수원시 권선구 권선로 830

✝ 전 신자 영성 운동

✝ 예수기도 바치기
"주 예수 그리스도님 ( )에게 자비를 베푸소서"

✝ 자비의 시간(오후3시) 함께 기도하기

✝ 한 박자 쉬기

- 화요일 : 성경과 소공동체의 날 - 성경 공부와 이웃을 통해 하느님 만나기!
- 수요일 : 면담의 날 - 신부님, 수녀님과 면담을 하고 싶다면 바로 오늘!
- 목요일 : 방문의 날 - 수녀님들이 방문기도 하는 날, 원하시는 분 신청!
- 금요일 : 영성의 날 - 성체조배를 통해 예수님과 대화하는 날(15시)
- 토요일 : 화합의 날 - 공동체가 주일을 함께 준비하는 날
- 주 일 : 친교의 날 - 우리 주님과 함께 친교를 통해 일치를 이루는 날!

■ 화답송
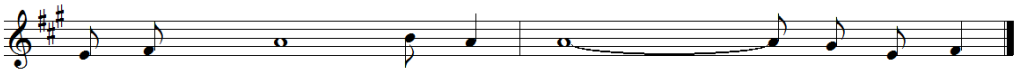
■ 8월 성시간
- 일 시: 8월2일(목) 저녁7시30분 미사 후 주교님과 함께
- 실천사항: 한 끼의 단식, 금육

※ 최근 성체 모독과 훼손에 따른 보속과 참회 안에서 거행하는 성시간 (대성당)

■ 미사 안내
- 8월11일 4시 어린이미사는 없습니다.
- 8월12일 9시 중고등부 미사는 일반미사로 봉헌

■ 초등부 주일학교 여름신앙학교
★ 고학년(첫영성체~6학년)
- 주 제: 룩 · 쏘 · 굿! 보시니 좋았다. (창세기1장)
- 일 시: 8월 10일(금) ~ 12일(주일) 2박3일
- 장 소: 경기도 이천시 덕평수련원

■ 예비신자 종합교리 (8월 12일 세례예정자)
- 일 시: 8월11일(토) 오후 8시~9시
- 장 소: 소성당(필기도구 준비)

■ 세례식 (2018년 1월 14일 입교자)
- 일 시: 8월12일(주일) 오후 4시 미사 중

■ 8월15일(수) 성모승천 의무 대축일 미사 안내
(본당 주보 축일)
- 미사시간: 8/14 저녁 7시30분 미사(전야미사) 대성당
8/15 6시, 9시, 11시, 4시, 7시, 9시 미사
- 준 비 물: 성모승천 대축일 가정합동 미사예물

※ 가정을 위한 합동미사로 봉헌됩니다.
대축일 제대꽃 봉헌 받습니다(사무실)

■ 유아세례, 환자영성체

유아세례	:	8월은 쉽니다
환자영성체	:	8월은 쉽니다
성 시 간	:	8월 2일(목) 오후 8시

■ 중 · 고등부 주일학교 여름신앙학교
- 주 제: 그리스도인의 새 생활
- 일 시: 8월 12일(일) ~ 8월14일(화) 2박3일
- 장 소: 속리산 알프스 수련원(충북보은)

■ 휴가철 피서지에서의 주일 미사 참례안내!
- 주일미사 참례는 우리 신자들의 의무입니다.
휴가 중이라도 주일에는 피서지에서 가까운 성당을 찾아 꼭 미사에 참례하시기 바랍니다.

▸피서지 인근 성당 안내 ☞ **매일미사 7월호 182쪽**

■ 거룩한 미사를 위해...
- 미사참례는 단정한 복장으로!!!
- 민소매, 반바지, 슬리퍼 차림은 삼가 해 주세요

■ 가정분과 평생대학 봉사자 모집
가정분과 평생대학에서 봉사자를 찾습니다.
매주 수요일 하느님 안에서 함께 하셨으면 좋겠습니다.
- 봉사시간: 수요일 오전 9시 30분 ~ 오후 2시
- 문 의: 분과장 임은하 소피아 010-3813-5570
차 장 전숙희 엘리사벳 010-4922-5788

■ 2차 헌금 : 사제 양성 후원금 (8월5일)

■ 우리들의 정성 (7/16일~7/22일)

교 무 금:	8,400,000원
주일헌금:	10,460,790원
감사헌금:	이정숙/50만원 심규탁/20만원
	서덕수/10만원 김재민/ 5만원
	익 명/ 5만원
제 대 꽃:	김지연/ 5만원 심규탁/ 5만원
	익 명/ 2만원

미사시간 월 : 06:00, 화~목 : 10:00, 19:30,금:06:00, 10:00,토 : 10:00, 16:00(초등부), 19:00
주일 : 06:00, 09:00(중, 고등부), 11:00(교중미사), 16:00, 19:00(청년), 21:00(직장인)

예비자 교리시간 주일 09:30, 수,목 : 10:00, 20:00, 학생 : 주일 10:00
본당 사무실 업무시간 안내 월요일, 공휴일 : 휴무, 화요일~토요일 : 09:00~20:00 주일 : 06:30~22:00

(아기 예수의 성녀 데레사)

금정성당

15811 경기도 군포시 당산로 192번길 28
(금정동 699번지)

E-mail : kumjung@casuwon.or.kr(사무실)

주임신부 : 전 현 수 (마티아)
전교수녀 : 양 이레네, 차 글라라

전화				
	주임신부	452-3080	수녀원	458-2010
	사 무 실	455-2010, 455-2631,2 (070-4047-2380, 2381) (FAX) 455-2044		
	연령회장	강석근(요한) 010-5342-8400		

미사시간	요일	주 일	월	화•목	수•금	토	병자영성체	유아세례
	시간	09:00 (일 반) 11:00 (교 중) 19:00 (청 년)	06:00	19:30	10:00	15:00 (초 등 부) 19:00 (중고등부) 첫주10:00(성모신심)	매월 첫 수요일 오후2시부터	짝수월 둘째 토요일 16:00

2018년도 교구 사목 표어
사목 실천 목표

신앙의 기쁨! 젊은이와 함께!
젊은이를 위한 통합사목 실현!

✤ 금주간에는

☞ **병자영성체** - 8월 1일(수) 14:00부터
(7월 31일까지 신청)

☞ **성체신심미사 및 성시간** - 2일(목) 19:30

* 이 날을 교구에서 성체 모독과 훼손 사건에 대한 **'전 신자 공동 보속의 날'**로 지내기로 정하고 성체신심미사 및 성시간을 지내도록 함.
* 이 날 보속하는 마음으로 **묵주기도 5단**을 바치고, 한 끼의 **'단식'**과 **'금육'**을 실천하기

☞ **성모신심미사** - 4일(토) 10:00

* '태중의 아기 축복' 신청 받습니다.

✤ 다음주일(5일)에는

☞ **2차봉헌** - 사제양성후원헌금

✤ 8월 유아세례 없음

8월 유아세례는 혹서기이므로 없습니다.

✤ 성모승천대축일(8월15일, 수)

* 미사시간 : **오전9시, 오전11시**
* **성모승천대축일**은 4대축일이며 **의무축일**입니다. 고해성사등으로 대축일을 합당하게 준비하고 미사에 꼭 참례합시다.
* 모든 미사는 가정을 위한 합동미사로 봉헌되며, 합동미사예물은 미사 전 성당 로비의 봉헌함에 봉헌하여 주십시오.(합동미사예물 봉투는 사무실 및 성당로비에 비치합니다)

이번 주 성경읽기 (21주차 7/30-8/4)

월	예레미야19-24장	**목**	예레미야38-43장
화	예레미야25-31장	**금**	예레미야44-49장
수	예레미야32-37장	**토**	예레미야50-55장

✤ 연령회 봉사자 모집

상가돌보기, 장지 수행 등의 연령회 활동을 함께 해 주실 봉사자를 모집합니다. 많은 관심과 참여 바랍니다. (회장 ☎ 강석근 요한 010-5342-8400)

✤ 지난 주일(22일) 미사 참례자수

토15시	토19시	9시	11시	19시	계
68	149	289	226	114	846

✤ 전례담당

연중제17주일 (7월 29일)	9시 일반미사	중앙 4 구역
	11시 교중미사	중앙 1 구역
연중 제18주일 (8월 5일)	9시 일반미사	중앙 5 구역
	11시 교중미사	중앙 2 구역

✤ 우리들의 정성 (7/19-7/25) (감사합니다!)

교 무 금	3,445,000원	주일헌금	2,966,500원
감사헌금	230,000원		

*** 교무금은 신자의 의무! 세대별로 책정하여 봉헌합시다!**

* 교무금 책정 현황
(현재 1,157세대중 605세대 책정)

제물을 바칠 때는 언제나 즐거운 얼굴을 하고
십일조를 기쁘게 봉헌하여라. (집회 35,11)

주임신부	홍창진 (요한보스코)
총회장	송길석(그레고리오) 010-5434-0748
연령회장	김근배(요셉) 010-2464-2921
사 무 실	031-226-2800 Fax 226-2810

성 유대철 베드로
기산성당
E-mail : gisan@casuwon.or.kr
http://cafe.daum.net/casw-gisan
(18387) 경기도 화성시 기산로 63

미 사 시 간			
주 일	토요일 19시(학생) 09시 (어린이) 11시 (교중) 18시 (저녁)		
월	06:30	화. 목	19:30
수, 금	10:00		
첫 토	성모신심미사 10:00		
첫 목	성시간 (저녁미사 후)		

✞ **오늘은 건축기금 마련 특별 헌금입니다.**
✞ **다음주일은 사제양성후원 특별 헌금입니다.**

■ 성시간 : 8/2(목) 7시 30분 저녁미사 중
8월 성시간은 "성체 모독과 훼손에 대한 공동 보속"을 지향으로 거행되며 모든 신자 당일 한 끼의 단식과 금육을 권유함.

■ 성모신심미사 : 8/4(토) 10시

■ 성모 승천 대축일 미사 : 8/15(수) 11시
. 8/14(화) 19:30 : 성모승천대축일 전야미사
. 성모 승천 대축일은 의무 대축일입니다.
가정 합동미사로 봉헌되며, 합동예물은 미사 전 봉헌함에 봉헌해 주시기 바랍니다.
(이름/세례명/금액 기재시 기부금처리)

■ 견진성사 안내
. 일시 : 2018. 9. 16(주일) 교중미사 중
. 집전 : 이성효 리노 주교님
. 교리 일정 : 8/12~9/2, 4회, 주일 교중미사 중
. 접수 : 7/15~8/12 (주일, 교육분과 접수처)

■ 단체회합
. 꾸리아 : 8/15(수) 저녁 7시 30분 성전

■ 2019 부활반 예비자 추가 모집
세례받지 않은 가족과 친지, 이웃에게 입교를 권유하여 주님의 자녀로 거듭날 수 있도록 선교 바랍니다.

■ 성가대 단원 모집
. 교중 미사에서 아름다운 성가로 봉사하실 성가대 단원을 모집합니다.
. 평일연습 : 목요일 저녁미사 후 성전
. 주일연습 : 주일 오전 10시 성전
. 문의전화 : 단장 010-8665-1363

■ 본당 주차시 유의사항
. 다른 차량 앞이나 통로에 주차시 연락처를 꼭 기입해 주시고, 미사가 끝나면 바로 이동 주차해 주십시오.

"말씀이 사람이 되시어"

초등부 고학년 여름캠프
. 기간 : 7/31(화)~8/2(목)
. 대상 : 초등 3학년~초등 6학년
. 초등주일학교 교사회 010-3246-0153

중고등부 여름캠프
. 기간 : 8/2(목)~8/4(토)
. 대상 : 중고등부 학생
. 중고등주일학교 교사회 010-8526-9224

. 장소 : 대천 통나무 휴양민박 솔내음 향기

■ 본당 청소년들의 신앙캠프 비용 후원 받습니다.
본당 청소년들의 건강하고 즐거운 캠프를 위하여 교우님들의 기도 부탁드리며, 후원하고자 하시는 분은 사무실 접수 바랍니다. 기부금 처리 됩니다.

■ 교무금 / 건축헌금 납부
교무금은 하느님의 은총에 대한 감사의 봉헌이며, 나를 위한 지출에 앞서 봉헌해야 하는 신자로서의 거룩한 의무이자 권리입니다. 교회운영과 하느님 사업에 쓰여지는 교무금 납부에 교우들께서는 동참해 주십시오.
※ 교무금/건축헌금 납부 계좌
우리은행 1005-901-115359, 예금주:(재)천주교수원교구
(입금시 책정자 성함 기재 바랍니다.)

■ 주일미사 참례현황

주일 (7/22)			
학생 (토 19시)	어린이 (09시)	교중 (11시)	저녁 (18시)
63	179	195	74
참례인원	**511명**	**참례율**	**24.5%**
전체신자수	**2,084명 / 799세대**		
7/15 참례현황		517명	

교구장 사목표어	"신앙의 기쁨! 젊은이와 함께!"

미 사 시 간		천주교 수원교구	주임신부 : 안준성 (마티아)
주일	토요일저녁주일미사 : 오후 7:00 (어린이와 함께하는 가족미사) 주일 오전 09:00 (중,고등부) 11:00 (교 중) 주일 저녁 7:30	**기안 성 바오로 성당** **Gian St. Paul Catholic Church**	전교수녀 : 조 (마리 필립보) 이 (마리 마르코) 총회장 : 윤종기(요한세례자) 010-7114-2971 연령회장 : 오규택(스테파노) 010-2680-6462 연령회 부회장 : 오영수(사도요한) 010-3722-1644
평일	성모신심미사 : 매월 첫토요일 오전10시 월 : 6:30 (새벽미사) 화, 목 : 저녁 7:30 수, 금 : 오전 10:00 고해성사 : 매 미사 시작 20분 전	18338 경기도 화성시 기배로 43번길 40 사무실 : 223-6691 사제관 : 223-6693 수녀원 : 070-4047-0501 홈페이지 : http://gian.or.kr	▣ 병자영성체 : 매월 첫째 (금) 11:30 ▣ 유아세례 : 짝수月 둘째 토요일 14:00 ▣ 예비자교리 : 매주일요일 아침 09:30
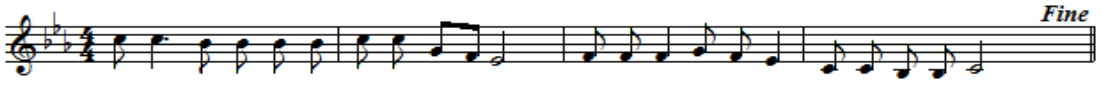
교중미사 전례곡	입 당	봉 헌	성 체	파 견
	21	513, 510, 219	501, 506, 498	49

■ **성전건축을 위한 특별헌금 (7월29일)**
■ **사제양성을 위한 특별헌금 (8월5일)**

■ 주간 회의 및 행사 안내.(7/29-8/4일)

- 성시간(성체강복) : 8월2일(목) 저녁미사 후
- 성모신심미사 : 8월4일(토) 오전10시
- 성모회 : 8월4일(토) 성모신심미사 후
- 8월 병자영성체는 쉽니다.

■ 주간 회의 및 행사 안내.(8/5-8/11)

- 상임위원회 : 8월7일(화) 저녁미사 후
- 유아세례 : 8월11일(토) 오후2시
- 8월 소공동체회의는 쉽니다.

■ 유아세례 신청 안내.

- 세례일시 : 8월11일(토) 오후2시
- 사무실에 준비되어있는 신청서를 작성하여 8월10일(금)까지 사무실로 신청바랍니다.

■ 성인 세례식 안내.

- 일 시 : 8월12일(주일) 교중미사 중
- 하느님의 자녀로 태어나기 위하여 교리 기간 동안 열심히 공부하여 세례를 준비한 예비 신자들을 위하여 축하와 기도 부탁드립니다.

■ 마르코수녀님 피정중에 계십니다.

- 일 시 : 7월27일(금) - 8월5일(주일)
- 주님의 은총을 청하며 많은 기도 바랍니다.

■ 성체모독과 훼손에 따른 보속과 참회안에서 거행하는 성시간 안내.

- 일 시 : 8월2일(목) 저녁미사 중
- 최근에 일어난 모 커뮤니티의 성체모독과 훼손에 관련하여 주님께 참회와 속죄하는 마음으로 "전신자 공동보속과 성시간" 을 시행합니다.
- 공동보속 : 한 끼의 '단식' 과 '금육' .
- 신자분들께서는 공동보속 지켜주시고, 주님께 참회와 속죄하는 마음으로 저녁에 시행하는 성시간에도 많이 참석하여 주시기 바랍니다.

- 교무금봉헌은 신자의 의무입니다. -

교무금 봉헌계좌 : 신협 03227-12-000531 (기안성당)
책정자의 성명 세례명으로 입금바랍니다.

◎ 우리들의 정성 (7/16-7/22)

내 용	금 액	내 용	금 액	내 용	금 액
교 무 금	3,443,000	주일헌금	2,410,000	2건축헌금	1,420,000
미사예물	500,000	건축헌금	0	감사헌금	200,000
감사헌금	최정자, 김순옥 각 100,000원				

◎ 전례 주차, 청소봉사

구분	연중제17주일 (7/29)			연중제18주일 (8/5)			연중제19주일 (8/12)		
전례봉사 (구역)	특전		오영수	특전		이현석	특전		김보경
	9시	꾸리아	정선영	9시	꾸리아	한은희	9시	꾸리아	정선영
	11시	안녕와우	김원재	11시	우림	김원재	11시	임광2	김은화
	저녁		김보경	저녁		신창호	저녁		김보경
주차봉사	즐거움의원천 Pr.			사도들의모후 Pr.			평화의모후 Pr.		
청소봉사	임광1구역			임광2구역			현대구역		

휴대전화 확인. 무음 또는 꺼주세요^^

삼성 디지털프라자	OK 덤 핑 가 구	하오츠 중식당	안 경 나 라	엔디바이크 (N.D.BIKE)
생활가전, 이사 혼수 전문 취급점 스마트폰 판매 및 즉시개통점 SK · KT · LG ☎ 031-222-2228 / 경태호(미카엘)	가구의 모든 것. 혼수가구 주문가구. 매월 특별행사 위치 : 기안동 20-188 ☎ 031-221-8862 박철수 (요셉)	뚝배기짬뽕. 참쌀탕수육 전문점 KBS-TV 생생정보통에 소개된 맛집 위치 : 신일우남클래식타운 옆 ☎ 031-225-1317. 226-5885 김봉희 (요셉피나)	봉담 최대 규모 젠틀몬스터, 카린 취급점 누진 다초점전문 위치 : 수원대앞 주황색 간판 ☎ 031-235-2046 10-2840-6388 정두수 (요한)	- 국내 최다 자전거 / 용품 / 의류 - 평생 A/S 정책 - 네이버에 검색 '엔디바이크' www.ndbike.co.kr 031-239-0815 조영민(요셉) (융건통 앞 · 푸르미르호텔 옆)
자연촌 건강원	**파리바게트(보보스점)**	**중 고 자 동 차**	**한빛건축디자인**	**퍼니퍼니 미술학원**
홍삼, 장어, 붕어, 흑염소 양파, 호박, 배도라지즙, 생칡즙 각종 건강식품 판매 ☎ 031-222-9112, 010-3722-1644 식품가공기능사 오영수 (사도요한)	제빵/케익/샌드위치/커피/음료 단체주문 및 정기급식 납품가능 위치 기안동 보보스프라자 1층 ☎ 031-224-8201 홍윤식 (그레고리오) 010-8579-8534 오영순 (호주아녜스) 010-3690-8535	판매, 매입, 폐차 승용, 승합, 화물 자동차 상담 수원 평동 남수원매매단지내 알개 자동차 상사 ☎ 010-5755-2088 이달우 (바오로)	아파트, 상가, 주택, 리모델링 에너지세이브 방수시공 (차열,단열) 화성시 사랑의 집수리 협력업체 임광3단지 후문상가 ☎ 010-6240-8353 조선호(스테파노)	미술 전문선생님과 함께 그리기, 만들기, 요리미술, 영재미술 5세-초,중전문 정원제수업 신미주아파트 상가1층. 차량운행가능 ☎ 031-238-7034, 010-3068-9168 이은실(로사리아)

천주교를 알고자 하시는 분은 본당 수녀님 또는 사무실에 문의 하십시오.

미 사 시 간 안 내		
미사 30분전 묵주기도		
주일	토요일저녁 주일미사	오후 7:30
	교중미사	오전 9:00
	어린이미사	오전11:00
평일	월	오전 6:00
	화, 목	오후 7:30
	수,금,토	오전10:00

천주교 수원교구
기흥 성 바오로 성당

용인시 기흥구 고매로 43번길 12-15
전화 : 285 - 0362 / 팩스 : 285 - 0372

주임신부	유정수(루 카)
총 회 장	박광빈(에제키엘)
연령회장	지숙현(글라라) 010-5686-5109
유아세례	9/1(토) 10:00
예비자교리	(주일)오전 10:00
환자봉성체	마지막주(금)11:00

▶화답송
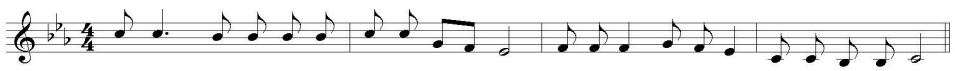
✚ 이번 주 특별헌금 안내

이번주는 **본당 성소를 위한** 특별헌금이 있습니다.

감 사 합 니 다!

본당 설립 10주년 기념 '바오로 힐링 캠프'에 함께해 주시고, 봉사해 주시고, 후원해 주신 모든 분들께 진심으로 감사드립니다.

✚ 부제서품을 위한 100일 기도

- 기 간 : 7/12(목) ~ 10/19(금)
- 미사 30분전 묵주기도와 기도문

✚ 성지순례 신청 안내

- 내 용 : 부제 서품식 및 성모발현지 성지순례
- 일 정 : 10/18(목)~10/31(수) [13박14일]
  * 유럽3개국(프랑스/스페인/포루투갈)
  * 파리-루드르-로욜라-똘레도-아빌라-파티마-리스본
- 비 용 : 410만원
- 접수, 마감 : 사무실, 7/31(화)까지
- 제출서류 : 여권(사본), 계약금50만원
- **설명회 : 7/29(주일) 09시 교중미사후**

✚ 수험생을 위한 100일 기도

- 일 시 : 8/7(화) ~ 11/14(수) 매일 20시~21시
- 장 소 : 교육관 교리실
- 준비물 : 묵주, 수험생을 위한 100일 기도책

✚ 초등부 여름 신앙 캠프 안내

- 일 시 : 8/4(토) 09:00~15:00
- 장 소 : 로만바스 워터파크(용인 삼가동 소재)
- 대 상 : 초등부 주일학교 유치부~전학년
- 참가비 : 1인당 21,000원(중식, 입장료 포함)
  * 본인부담:10,000원, 본당부담:11,000원
  * 보호자 : 어머니-10,000원, 아버지-무료
- 접수마감 : 7/29(주일) 까지
- 신청 및 문의 : 홍선영 비비안나 010-2421-4359

✚ 여성 제193차 꾸르실료 체험

- 일 시 : 8/9(목) ~ 8/12(주일)
- 체험자 : 정정숙 마리아 막달레나
- 많은 기도 바랍니다

✚ 첫영성체 신청 안내

- 대 상 : 초등 2~3학년, 세례 안받은 4~6학년
- 신 청 : 사무실, 각 구역
- 자세한 일정은 추후 공지합니다.

✚ 성모승천대축일 세례반 종합교리 안내

- 일 시 : 8/11(토) 20:30
- 장 소 : 별관회의실 및 성전
- 대 상 : 성모승천 정규반 및 특별반
- 내 용 : 전례연습, 종합교리 및 행정 교육
- 문 의 : 선교분과장 010-3759-9402
- 구역장님 꼭 참석바랍니다.
- 추가교육 및 보충수업 : 8/4(토) 20:30

✚ 바오로 서간 성구 공모 추가 접수

- 기 간 : 7/31(화)까지
- 본당 공동체와 관련된 성구와 이유를 설명
- 접 수 : 사무실

✚ 월례회의 및 모임 안내

단 체	일 시	장 소
제분과위원회	7/28 (토) 20:30	별관회의실
성소분과	7/29 (주일) 10:00	별관회의실
전례위원회	7/29 (주일) 12:30	별관회의실
사회복지분과	8/ 4 (토) 20:30	별관회의실
독서해설단	8/ 5 (주일) 10:00	별관회의실
상임위원회	8/ 5 (주일) 12:30	별관회의실

✚ 지난주 미사 참례 현황(604세대/1,546)

미사	연중제16주일(7/22)(바오로힐링캠프) 11:00	참례 신자수	계(%)
참례자	425	425	27.5

✚ 봉사안내 – 전례, 청소, 주차, 토요운전

구분	연중제16주일(7/22)			연중제17주일(7/29)		
전례 (독서)	토요저녁	09:00	11:00	토요저녁	09:00	11:00
	중고등부	8구역	초등부	중고등부	1구역	초등부
청소	8구역(토,10:30)			1구역(토,10:30)		
주차 운전	7/29 순교자들의모후Pr.			8/5 바다의별Pr.		
	8/12 신비체의모후Pr.			8/19 사도들의모후Pr.		

✚ 우리들의 정성 (7월16일 ~ 7월22일)

연중제16주일 헌금	1,948,000
본당 청소년활성화 특별헌금	456,000
교무금	385,000
건축헌금	565,000
성소후원금	50,000
감사헌금	0

[지역 단체 마일리지] 이마트(보라점) : 67번

♣ 미사시간 및 교리시간 안내 ♣	남양성당	주임신부 : 조 봉 익 (도미니코)
※ 토 - 17:00(토요일 주일학생미사)		수 녀 : 이 마리아, 이 라파엘라
※ 주일 - 06:00 10:30 (교중미사) 19:00 (청년미사)	(노동자의 성 요셉)	사 무 실 ☎ 356 - 2048, FAX : 357 - 5831
※ 평일 - 월 06:00 수 .금 10:00 화·목 19:30	http://cafe.naver.com/namyangcatholic	총 회 장 : 홍 제상 (토마스) hp 010 - 8763 - 2300
※ 예비자 교리 - 부활반 (주일 09시) (선교분과 및 사무실에 문의 바랍니다.)		연령회장 : 백 영 부 (프란치스코) ☎ 357-6438 hp 010-4325-6661
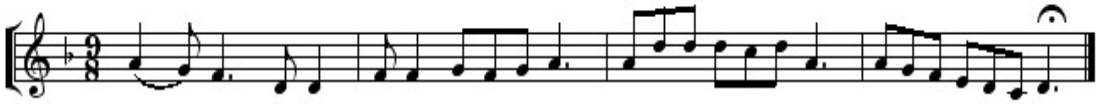
주 -님 당신 손을 펼치시어 저희들은 -혜로 채워주소 --서

◈ 2018년 여름신앙학교 안내

- 초4 ~ 초6 -

* 일 시 : 2018,8,8일(수)~10일(금)
* 장 소 : 가톨릭 영상체험캠프

- 중. 고등부 -

* 일 시 : 2018,8,7일(화)~9일(목)
* 장 소 : 태안 살레시오 피정센터
* 문 의 : 안지현 (010-4417-3726)

◈ 8월 일정 안내합니다.

* 더운 8월에는 환자 영성체와 소 공동체 모임이 없습니다. 착오 없으시길 바랍니다.

◈ 성시간

* 일 정 : 8월2일(목) 저녁미사 후

◈ 어르신들을 위한 맛사지 배우기

* 목 적 : 어르신들께 행복과 웃음을 드리는 남양성당 봉사단 창설
* 얼굴, 손, 발 맛사지

어르신들께 맛사지 봉사를 하실 분들을 위한 맛사지 강의가 있사오니 사무실로 신청해 주시기 바랍니다.

* 강 사 : 신경대학 스포츠 레저학과 조지훈 교수
* 문 의 : 사회복지분과 010-9034-3455

◈ 청년미사 전례 곡 변경안내

* 8월부터 청년미사 전례곡이 변경됩니다.

< 신 상옥 안드레아 곡으로 >

◈ 청년회원 모집

* 주님안에 행복한 신앙생활을 하실 청년회원을 모집합니다.
* 문 의 : 청년회장(010-2213-2968)

◈ 전국 피서지 인근 성당안내

* 여름 휴가철 피서지 인근성당이 **매일미사 182쪽**에 안내 되어 있으니 참고 하시기 바라며 행복하고 안전한 휴가 보내시길 서로 기도합시다.

◈ 특별헌금

* 건 축 헌 금 : 7월29일(일)

◈ 미사 참례율

전신자	미사참례자	미사참례율
2,935	998	34%

◈ 우리들의 정성

내 용	7월22일	7월15일
연중제16주일	2,909,500	2,933,000
교 무 금 (7.16~7.22)	47세대 5,140,000	45세대 4,760,000
건축헌금 (7.16~7.22)	1,390,000	
	20,000 박성협	
	30,000 박정순 김영자	
	40,000 최진웅	
	50,000 홍정숙	
	100,000 송홍면 엄영희	
	200,000 박명옥	
	300,000 박상훈	
감사헌금 (7.19~7.25)	20,000 전미영	
	30,000 박진솔 박진솔	
	40,000 김덕회	
	50,000 이윤태 박명옥	
	100,000 유지선	
	200,000 성백순	
	500,000 권상배	
※ 건축헌금 계좌 안내 (농협 207076-55-004171)		

※8월 성당청소 및 미사 안내와 전례 : 3지역

천주교를 알고자 하시는 분은 이웃 천주교 신자들 또는 사무실에 문의하십시오.

제 465호 2018.07.29.연중 제17주일

주임신부 : 정재훈대건안드레아
연령회장 : 김용성 요 셉 010-3739-7843
사 무 실 : 031) 404-0190
FAX : 031) 317-0057

능곡동 성가정 성당

(성가정의 성마리아와 성요셉)

(429-240) 시흥시 승지로 101 (능곡동)
전자우편 : neunggok@casuwon.or.kr

주일	오전	교중
	9시	11시
토	저 녁	
	19:30	
평일	화 . 목	수 . 금
	19:30	10:00

† "소통과 참여로 쇄신하는 수원교구 ! 신앙의기쁨! 젊은이와함께!

7월 생활 말씀
"너는 내 은총을 넉넉히 받았다. 나의 힘은 약한 데에서 완전히 드러난다." (2코린 12,9)

◉ 성시간 - 8월2일(목) 미사 후

◉ 8월 달, 병자영성체 쉽니다.

◉ 8월 달, '성모신심미사'는
'성모 승천 대축일' 관계로 없습니다.

◉ 첫영성체 대상자 첫 모임
▶ 일시 : 8월12일(주일), 교중 미사 후
▶ 장소 : 루카 방
▶ 대상 : 현재 초 3 ~ 초 6
- 대상 아이와 부모님께서 함께 참석 해 주십시오.
- 신청은 사무실에서 해주십시오.

◉ 사무실 휴무
▶ 7월30일(월) ~ 8월3일(금)
▶ 사무실 업무는 미리 보십시오.

청소 및 주일 음료 봉사와 미사 안내				
청 소		안 내	음 료	
날 짜	단 지	쁘레시디움명	월	단지
8.4.토	레지오	7월29일 천사들의모후	7월	10
8.11.토	11.13	8월5일 은총의 샘	8월	3

◉ 우리들의 정성 7월21일 ~ 7월 27일			
교 무 금	960,000	단체보조비	400,000
주일헌금	953,000	근조바구니	45,000
건축헌금	2,040,000	복리후생비	150,000
감사헌금	700,000	수도광열비	136,180
		통신비	59,950
		교구공납금	2,490,000
		수수료수선비	185,900
합 계	4,653,000	합 계	3,467,030

◉ 감사헌금 : 전정균 100,000원
강선규 100,000원 이강호 500,000원

◉ 전례 봉사 구역
▶7월29일-7단지 ▶8월5일- 5단지

◉ 전입교우를 환영 합니다

전입일	성명및세례명	주 소
7.26	김근하요셉피나	1704-402

모아 유치원	글라스 박스 안경원	현진공인중개사	주)국제방재서비스
5. 6. 7세 모집 가정의 평화를 빕니다. 원장: 임민순 (마리아) ☎ 317-9001	안경하나로! 돋보기까지 해결! 원 장: 정 경관 (토마스) 호평프라자1층 신협건물 ☎ 405-5555	현진 에버빌 상가 구옥심 글라라 010-6356-0034	대표: 이 강호 (베드로) ☎02-889-1190
왔다식품	**강 태 권 세무회계사무소**	**한우리 독서 토론 논술**	**아트사파리 미술학원**
국산김치 (만두냉면김) 식당재료일절 김길동(요한) 010-2089-9976 010-3324-2281	세무사 : 강 태권 (시몬) 호평 프라자 5층 신협 건물 ☎ 404-0933	시흥지부 능곡동 담당 교사 010-8434-2454	유치부. 초등부 모집 소수정예 작가주의 미술교육 8단지 상가동 2층 원장 : 김경은 마리아 ☎ 313-8480

능곡동 성가정 성당 신협 계좌번호 : 131-008-717268

✪ 미사시간 안내			
평일	월	화 · 목	수 · 금
	06:00	19:30	10:00
토	첫신심	어린이	청소년
	10:00	16:00	19:30
주일	새 벽	교 중	저 녁
	07:00	10:30	19:00
고해성사: 매 미사 30분 전			

능평성당

< 성 김대건 안드레아 성당 >

주소: 광주시 오포읍 능평로 156번길 6

주임신부: 이승환(루 카)
총 회 장: 박상봉(미카엘)
☎ 사무실 (031) 768-0087
F A X (031) 768-1617
연령회장: 전승호(프란치스코)
010-3685-2804

✪ 축일을 축하드립니다!

기간: 7월 30일 ~ 8월 5일 축일을 맞이하시는 분

이냐시오, 제르마노, 헬레나, 알퐁소, 알퐁시나, 리디아 카리타스, 페르페투아, 요한마리아비안네,

✪ 다음 주일(8월 5일)사제양성을 위한 2차 헌금 있습니다.

✪ 8월 성시간은 8월 2일(목) 저녁 미사 후에 있습니다.

✪ 8월 성소후원회 미사는 8월 3일(금) 10:00 있습니다.

✪ 8월 성모신심미사는 성모승천대축일 관계로 미사가 없습니다.

✪ 8월 6일(월) 06:00 미사는 중 · 고등부 여름 신앙 캠프 관계로 미사가 없습니다.

✪ 8월 병자영성체

일시: 8월 9일(목) 08:30부터, 8월 7일(화)까지 접수

✪ 초등부 주일학교 여름방학

방학 미사: 2018년 7월 28(토) 16:00

개학 미사: 2018년 9월 8일(토) 16:00

※ 어린이들이 방학 동안에도 주일을 잘 지키며 기도할 수 있도록 부모님들의 세심한 관심 부탁드립니다.

✪ 기일(8월) 연도

일시: 8월 5일(주일) 교중 미사 후, 장소: 요셉의 집

대상: 8월중 기일을 맞이하는 가정

접수: 요셉의 집 신청서에 기재, 마감: 7월 31일

✪ 빈첸시오회 회원 모집합니다. (문의:010/7132/8362)

✪ 2017년 견진 사진을 사무실에서 찾아가시기 바랍니다.

※ 다른 년도 세례 · 견진사진도 안 찾아가신 분들이 많이 있습니다. 잊지 마시고 본당 사무실에 오시어 찾아 가시기 바랍니다.

✪ 전입을 환영합니다.

전입 세대주		가족	전 본당	오신 곳	구역
김영숙	데레사	2	신림성모	수레실길 43-22	수레실2
박대연	크리스피나	2	서초3동	능평로30번길	용상골2
이옥분	수산나	1	복음화국	수레실길 62-8	수레실1

※구역장, 반장, 레지오 단원들이 선교의 목적으로 연락드릴 수 있음을 알려드립니다.

✪ 주간 계획(7월 30일 ~ 8월 5일)

내 용	일 시	장 소
제분과 월례회의	31일(화) 저녁 미사 후	초등부 회합실
파티마의세계사도직	2일(목) 10시	대교리실
상임위원 월례회의	5일(주일) 교중 미사 후	대건실
전례분과 월례회의	5일(주일) 교중 미사 후	207호

✪ 지역별 전례봉사, 청소, 주보정리

구 분	연중 제 18 주일		
	5일(주일)		
시 간	07:00	10:30	19:00
전례 담당	대명대	용상골	수레실
청 소 주보 정리	새말1 (8월 3일)	새말2 (8월 10일)	퉁 · 동막골 (8월 17일)

✪ 우리의 정성(7월 16일 ~ 7월 22일) 단위: 원

교 무 금	감사헌금	성소후원	사회복지	토지봉헌
5,150,000	250,000	115,000	10,000	350,000
주일헌금	4,334,200			
감사헌금	박춘좌 이계윤			
성소후원	김재정 김지은 김희정 송연자 윤경하 윤혜정 팽귀숙			
사회복지	팽귀숙			
토 지 봉 헌 금	김복덕 신명근 우영기			
봉헌금 주간 합계	10,209,200			
토지 봉헌금 대출금 상환 현황				
대출총액:1,932,206,563 상환:1,666,047,552 잔액:266,159,011				

※ 봉헌해 주신 분들께 감사드립니다.

✪ 주일 미사 참여 현황(연중 제 16 주일)

총 신 자	참 여 인 원	참 여 율
4,063	1,045	25.7
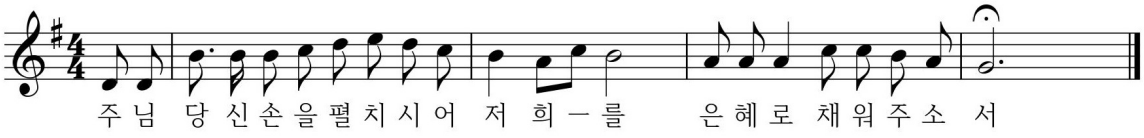
천주교 수원교구 단대동 성당

전 화 번 호

주임신부:함문주(베 드 로)신부 **전교수녀**: 김 도미니카, 정 소화데레사 수녀
총 회 장:010-9022-9700 **수 녀 원**:733-5004 **사 무 실**:733-3004
연 령 회: 회장 010-5239-8081

미 사 시 간

월 오전 6:00, **화** 오후7:30, **수** 오전10:00, **목** 오후7:30, **금** 오전10:00
토 오후4:00(어린이미사), 오후7:30 **주일** 오전6:00, 9:00, 11:00, 오후7:30
예비자교리시간: 매주일 오전9:30, 매주(수)오후8시, 매주(금)오후2시
※유아세례식은 3,6,9,12월에 실시합니다. http://cafe.daum.net/DDDKD

성 시 간

· 일 시: 8월 2일(목) 저녁 미사 후

성모신심미사

· 일 시: 8월 4일(토) 오전10:00

사무실 하계휴가

· 기 간: 8월 6일(월)-10일(금)

※ 교우 여러분들께서는 잘 숙지하셔서 사무실 하계 휴가기간 동안 불편함이 없으시기 바랍니다.

청소년위원회 월례회의

· 일 시: 8월 9일(목) 저녁 미사 후

연령회 월례회의

· 일 시: 8월11일(토) 오전10:00

† 견진성사 기념사진과 기념품을 아직 가져가지 않으신 분들은 사무실에 오셔서 찾아가시기 바랍니다.

※ 7,8월 병자영성체는 쉽니다. 가족중에 대상자가 있는 가정에서는 참고하셔서 불편함이 없으시기 바랍니다.

※ 초등부 주일학교 방학미사 후 개학식까지 매주 토요일 초등부 어린이미사는 봉헌되지 않습니다.

※ 무더운 여름 미사참례 시 복장에 유의하여 주시기 바랍니다.

전입을 축하합니다.

· 3지역 1구역 1반

오세중(베 드 로) 은행1동 현대(아)101-107

· 3지역 4구역 3반

김기천(가브리엘) 은행1동 2131 영신빌라 401동

금주의 본당 청소 (8월 2일 주일)

- 4 지역 소공동체 봉사자

※ 바쁘신 중에도 본당청소에 임해 주셔서 감사합니다.

8월 2일(주일) 신자들의 기도, 봉헌

· **신자들의기도, 봉헌** - 7지역 2구역

빈첸시오회후원계좌

(모집시간: 매주일 오전9시,11시 미사 후)

신협131-013-112515 예금주:유지재단단대동성당

성소후원계좌

신협131-011-822456 예금주:유지재단단대동성당

은행동성당 신축금 후원계좌

신협 131-011-399163 예금주: 은행동성당

국민은행 676901-01-136461

예금주: 천주교수원교구 은행동성당

봉 헌 금

† 이번 주에는 장기수선2차 헌금이 있습니다.
다음 주에는 사제양성2차 헌금이 있습니다.

감사헌금

이동화(가브리엘)₩100,000 익 명 ₩100,000
박순단(마 리 나)₩100,000 신순자(다리아) ₩50,000
장필준(프란치스코)₩50,000 이희경(파비올라)₩100,000

교 무 금 ₩6,610,000

주일헌금 ₩2,076,400 특별헌금 ₩1,207,500

※ 미사참례인원: 812명 참례율: 21.81%

7월21일(토)		7월22일(주일)			
16:00	19:30	6:00	9:00	11:00	19:30
	108명	101명	133명	305명	165명

당수성령성당
(성녀 허계임 마리아 막달레나)

수원시 권선구 당진로 31번길 7-10(당수동)

본당 복음화 목표
소중한 보화, 교우촌을 이루자 !

항구한 기도의 터전
지속적인 흉내 내기
전적인 의탁의 터전

축하 합니다!!
7/29(일) 10:30 교중미사 중
첫 영성체를 하는 어린이들이 기쁜 신앙인이 될 수 있도록 축하와 기도 부탁드립니다.

◉ 2차 헌금
- 이번주 : 건축헌금
- 다음주 : 사제양성 후원금

◉ 단체별 회합 안내

단체명	일 시	장 소
울뜨레야	8/2(목) 20:00	1층회합실
연령회	8/5(일) 교중미사 후	복합동2층
여성소공동체회	8/8(수) 미사 후	1층회합실
평단협	8/9(목) 미사 후	1층회합실

◉ 중고등부 여름신앙캠프
- 일 시 : 7/30(월) ~ 8/3(금)
- 장 소 : 필리핀 아씨시 성 프란치스코 수도원

※ 학생들이 무사히 잘 다녀 올 수 있도록 기도 부탁드립니다.

※ 중고등부 여름신앙캠프 관계로 7/31(화) ~ 8/3(금) 미사는 없습니다

◉ 사무실 휴무 : 7/31(화) ~ 8/2(목)

◉ 성모신심미사 : 8/4(토) 10:00

◉ 전례 및 성당 청소담당
- 담당구역은 한 주간 미사 전후 청소 및 정리

인정 구역	07월 28일(토) ~ 08월 03일(금)
삼정1구역	08월 04일(토) ~ 08월 10일(금)

◉ 교우 현황

활동 교우		냉담 교우	
세대수	신자수	세대수	신자수
276	754	42	82
총 318세대 836명			

◉ 봉헌해 주신 분들께 진심으로 감사드립니다
- 주일헌금[연중 제16주일] 1,119,000원
- 2차헌금[건축헌금] 163,000원
- 교무금[167세대/17세대] 1,660,000원
- 감사헌금[한국무용팀] 50,000원
  [김정자 베로니카] 100,000원
  [익명] 500,000원

◉ 전입을 진심으로 환영합니다

전입자명단	전출본당	주 소	구역
차지윤 로사	대구/칠곡	인정 103-103	인정
박현자 엘리사벳 외 1인	본오동	한라 103-204	한라1

◉ 주간 화답송 후렴

날짜	화 답 송 후 렴
7/30(월)	너희는 너희를 낳으신 하느님을 저버렸다.
7/31(화)	주님, 당신 이름의 영광을 위하여 저희를 구하소서.
8/1(수)	하느님은 곤경의 날에 저의 피신처가 되셨나이다.
8/2(목)	행복하여라, 야곱의 하느님을 구원자로 모시는 이!
8/3(금)	주님, 당신의 크신 자애로 제게 응답하소서.
8/4(토)	주님의 자비는 세세 대대로 미치리라

주임신부	함 상 혁 (프란치스코)	415-2580
총회장	최흥철 베드로	011-394-4042
연령회장	김흥배 안드레아	010-2167-2821
예비신자 교리 : 주일 9시		
사무실(☎)415-4620 (Fax)415-4628		

♠ 매일같이 감사와 사랑을 실천합시다.

1. 만나는 사람에게 **"고맙습니다."**
2. 나의 삶에 **"감사합니다."**
3. 내 곁에 있는 이를 **"사랑합니다."**
4. 내 손이 필요할 때 **"도와줍니다."**
5. 나의 삶을 **"반성합니다."**

미 사 전 례 안 내

주 일	토15:00(어린이) 19:00(젊은이)		주일 07:00 교중미사 10:30			
평 일	월	화	수	목	금	첫토
	06:00	19:30	10:00	19:30	10:00	10:00
고백성사	미사30분전		성시간		첫 목요일	
유아세례 : 짝수 달 셋째주 토요일 16시						

http://www.casuwon-dangsu.org

"새로 이사오신 분들 반갑습니다. 환영합니다."

미사시간 안내		
주 일	11:00(교중) 19:30(청소년)	
토요일	16:00(어린이) 19:30(토요저녁)	
평 일	월 06:00	화 19:30
	수 10:00	목 19:30
	금 10:00	토 19:30
토요일	매월첫토요일 10:00(성모신심)	
고해 성사	미사 20분 전	
예비자교리	주일 오전9:30분	

대야미성당
(성요셉 성당)

군포시 대야2로 55번안길22 (1588-6)
http://cafe.daum.net/daeyami

주임신부 : 이원태 마르티노
총 회 장 : 조만연 바오로
010-5341-0543
연령 회장 : 노재영 요셉
010-4997-7859
사 무 실 : 031-689-3391
F A X : 031-415-3393
daeyami@casuwon.or.kr

▣ 8월 사목회 월례회의
일시; 8월 5일 (주일) 교중 미사후
장소: 1층 소 성당
대상: 본당의 모든 봉사자

▣ 8월2일(목) 성시간 알림
8월 2일(목) 저녁미사후, 이번 성시간은
"성체 모독과 훼손에 대한 전신자 공동 보속"
이라는 지향을 두고 거행 되겠습니다. 교우들에게 이날 보속 하는 마음 으로 한끼의 **단식과 금육**을 실천해 주시면 감사 하겠습니다.

▣ 청소년분과 성전봉헌기도와 수능100일기도
청소년 분과에서 성전 봉헌 기도와 수능 100일 기도를 실시합니다.
일 시: 8월 7일 ~ 11월 14일 까지
매일 저녁 미사 후 8시 30분 부터
장 소: 1층 소 성당

▣ 여정 성경공부 개강
일시: 8월 28일(화) 10:00~12:00
과목: 오경2
강사료: 2만원(교재비 별도)

▣ 분과위원회 및 제단체 월례회의
복사 자모회: 8월4일(토)17::00
선교분과월례회의: 8월 9일(목) 20:30

▣ 본당 사무실 휴무 안내
일시: 8월1일(수) ~ 3일(금) 까지
사무실 휴가 관계로 업무가 없으니 용무가 있으신 분들 미리 준비 하시기 바랍니다.

▣ 특별 헌금 (2차)
이번주 (07.29) 우리성당 건축 특별헌금
다음주 (08.05) 사제양성 특별헌금

총 세 대	총 신자	주일미사 참례율
580	1406	26 % (361 명)

구 분	총 세대	납부 세 대	납부 율
교 무 금	580	229	39.4 %

▣ 교 무 금 : 1,850,000 원
▣ 주일 헌금 : 954,000 원
▣ 건축 헌금 : 665,000 원
▣ 2018년 건축 봉헌금 : 48,126,170 원
▣ 건축 헌금 봉헌자 명단
20만원: 대야미2구역 계란판매 봉헌금(주일학교지원)
30만원: 안일심(엘리사벳). 20만원: 김종범(유스토)
10만원: 표승태(요셉). 우건희(제노비오)
5만원: 김정태(안나). 김광순(실비아)

▣ 성전봉헌 기도 집계 : 8,445 단

▣ 전례.청소. 제물봉헌 담당구역

날 짜	청소	날 짜	전례.제물
이번주 07/28(토)	대야미 2구역	07/29(일)	대야미 2구역
다음주 08/04(토)	삼 성 2구역	08/05(일)	삼 성 2구역
대 야 미 1 구 역 청 소 인 원 : 1 2 명			

▣ 제대 꽃 봉헌
♥제대 꽃 봉헌- 주님께 아름다운 꽃을 선물로♥
송경숙(마리안나) 자매님께서
제대 꽃을 봉헌해 주셨 습니다.

아이 파크 공인중개사	재일 떡 방앗간	중고차 매매	삼성마을 다산 공인중개사
아이파크 아파트정문앞. 대야미 전지역.아파트. 빌라. 상가. 토지 취급 TEL:031-501-8007 010-4382-5606 대 표 ;박 말 순 (젬 마)	각종떡. 답례품떡. 돐. 백일떡. 떡케익. 이바지. 기름일체. 폐백 국산고추및통고추판매 (가공) 국산도토리분말 1kg / 3만원 ☎ (031)437-1009 010-3857-0010 고명률.서옥자(아네스)	(업 앤 다운) up $ down 중고차 매매상담 대표: 정광민(바오로) 이유라 (헬레나) 010-7933-7953	군 포 시 부 곡 동 1214-7. 101호 다산 부동산 다가구 토지 아파트 상가. 취급 ☎ 031-399-3600 010-9437-1222 김 재 양 (요 셉 피 나)

천주교대천동성당

주보성인 : 사도 성 베드로

주소 : 안성시 남파로 143 (당왕동 160번지)

주임신부 : 문병학 요셉
수 녀 원 : 고 보니따스
양 모 니 카
총 회 장 : 이정찬 안드레아
연 령 회 : 이해정 로사(부회장)
010-4753-6121
사 무 실 : 031-672-7702
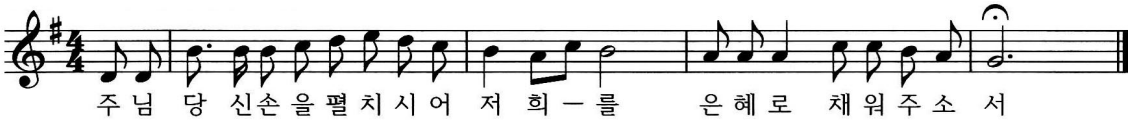
▣ 예비자 입교식 안내

일 시 : 9월 9일(주일) 10시미사
예비자 입교 권면을 위해 많은 활동과 기도 부탁 드립니다.

▣ 8월 성시간, 성체강복, 가정미사 안내

일 시 : 8월 2일(목) 저녁 8시미사

▣ 8월 병자영성체 안내

일 시 : 8월 2일(목) - 시내 구역
8월 3일(금) - 시외 구역

▣ 8월 성모신심미사 안내

일 시 : 8월 4일(토) 오전 10시미사

▣ 중고등부 주일학교 여름신앙학교 안내

일 시 : 8월 11일(토) ~ 12일(주일)<1박 2일>
장 소 : 울진 앞바다, 북면성당
인 원 : 25명
참가비 : 5만원
마 감 : 7월 7일 ~ 29일(4주간)
접수처 : 본당 사무실, 주일학교 교사

▣ 중고등부 여름신앙학교를 위한 9일기도 안내

기도 기간	8/2 ~ 8/10
시간 및 장소	매일 저녁 7시(교사 회합실)

▣ 수능 백일기도 안내(8월 7일부터)

함께 하실 분들은 전화 주시기 바랍니다.
- 중고등부 자모회(010-5697-2264) -

▣ 단체모임 안내

	일 시	장 소
사목평의회	7월29일(주일)낮12시	회합실

▣ 다음 주일은 교구 사제양성 후원을 위한 2차 헌금이 있습니다.

▣ 주일학교 여름신앙학교 후원 감사 드립니다

7/22 주일미사 특별헌금 (1,790,900원)/
코아루 구역(150,000원)/안성신협(300,000원)

▣ 우리들의 정성(2018. 7. 16. - 7. 22.)

교무금 (74세대)	5,080,000
주일헌금(연중제16주일)	3,341,250
감사헌금 : 윤용분(100만원) 박명복(2만원)	1.020.000
시설헌금 (1명)	40,000
성소후원금 (10명)	123,000
사회복지후원금 (2명)	20,000
합 계	9,624,250
자동이체계좌 : 신협 (131-001-192761) 대천동성당	

※ 일시적인 계좌이체는 성명과 해당 월 또는 개월수를 꼭 기입바랍니다.

미 사 안 내		
주일	토요일	오후 7시(중고등부)
	오전	10시(교중)
	오후	4시(어린이), 7시(일반)
평일	월	오전6시
	화 · 목	오후8시
	수 · 금	오전10시
특별헌금		-
주일미사 참례율		997(24.7%)

전 례 봉 사	
금주	모산리
8/5	동남A
8/12	유안A
예비자교리	
주일	오전9시
화	오후8시

성 사 안 내	
고해성사	미사 전 30분
유아세례	3, 6, 9, 12월 둘째 주 토요일 오후 2시
병자영성체	매월 첫째 주 금요일
집,차축복	2주전
혼인면담	2개월전
병자성사	위급 시/구.반장 신청

✟ 미 사 시 간 ✟	대학동성당	주임신부 유재걸(프란치스코)
평 일 : 월 오전 6:00 화, 목 오후 7:30 수, 금 오전 10:00 첫 토 : 오전 10:00(성모신심) 첫 목 : 오후 19:30(성시간) 토요일 : 오후 7:30 주 일 : 오전 7:00, 오전 10:30 오후 7:30(청소년, 청년)	e-mail : daehak@casuwon.or.kr ✉15588 안산시 상록구 한양대학 1길 60 사무실 (031)407-9601 FAX (031)407-9602	전교수녀 마리아 사베리아
		연령회장 김희경(엘리사벳) 010-3498-5891
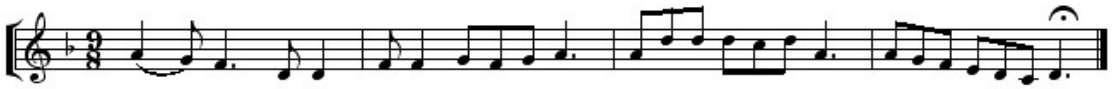
주 -님 당신 손을 펼치시어 저희들은-혜로 채워주소--서

✚ 특별 봉헌 안내

• 다음 주일은 사제양성 2차 헌금이 있습니다.

✚ 성시간 성체강복

• **일 시 :** 8월 2일(목) 19:30

• **성체 모독과 훼손에 대한 전 신자 공동 보속**
(한끼의 '단식'과 '금육', 묵주기도 5단.)

※ 공동 보속 행위는 한 개인의 일탈로 치부될 수도 있는 성체 훼손과 모독 행위에 대한 단순한 보속 행위를 넘어, 우리 시대의 천주교 신자들이 겪고 있는 신앙 가치관의 혼란에 대해 반성하고, 지극히 거룩하신 성체에 대한 흠숭과 공경 신심 부재의 현실에 대한 보속이 될 것입니다.

✚ 성모 신심미사

• **일 시 :** 8월 4일(토) 10:00

✚ 중•고등부 여름 캠프

• **일 시 :** 8월4일(토)~5일(주일)
• **장 소 :** 힐링펜션(화성시 서신면), 남양성지
• **문의신청 :** 교감 010-7175-9427

✚ 초등부 복사단 캠프

• **일 시 :** 8월6일(월)~7일(화)
• **장 소 :** 어농 청소년 성지
• 주님안에서 더욱 성숙된 모습으로 성장하는 시간이 되도록 여러분의 많은 기도 바랍니다.

✚ 미사 안내

• **8/15(수) 성모 승천 대축일** 미사는 **07:00, 10:30에 봉헌** 됩니다.
• **합동미사 예물**을 정성껏 준비하시기 바랍니다.

✚ 구역별 전례 청소 안내

전례 구역		청소 구역			
날 짜	구 역	날 짜	성 전	하상관	화장실 마당
7/29	사랑	7/28	축복	호수	푸르내
8/5	평화	8/4	허브	대학동	초롱
8/12	행복	8/11	민들레,향기	화평	둥지

- 평일 독서 : 월, 목, 금 - 매월 첫째주 가정미사

✚ 위원회 및 단체 월례 모임

단체명	일 시	장 소
성가대	7/29(주일) 교중미사 후	회합실
헌화회	8/2(목) 11:00	회합실
성소분과	8/5(주일) 교중 미사 후	회합실
선교분과	8/5(주일) 교중 미사 후	회합실
울뜨레야	8/11(토) 15:30	회합실
연령회	8/12(주일) 교중미사 후	하상관
전례분과	8/12(주일) 교중미사 후	회합실

* 위원회 및 단체 월례 모임 날짜를 매월 초에 본당 사무실로 통보하여 주기 바랍니다.

✚ 제129차 비다누에바 참가 신청

• **일 시 :** 8월24일(금) 19:00~26일(주일) 16:00
• **장 소 :** 갓등이 피정의 집(봉당읍 왕림리 소재)
• **신청기간 :** 8월 3일 17:30까지 ☎247-6242

✚ 지난 주 우리들의 정성 (7/16-22)

수 입		지 출	
전주이월금	73,067,900	단체보조비	1,350,000
미사예물	460,000	청년활동지원비	200,000
교무금	1,790,000	청년활동지원비	400,000
주일헌금	2,867,500	청소년행사지원비	500,000
성소후원금	110,000	자선활동비	647,000
사용료수입	50,000	후원금	200,000
		국민연금	227,020
		복리후생비	434,460
		도서인쇄비	150,000
		차량유지비	500,000
		비품비	520,000
		잡비	343,230
		교구공납금	5,500,000
합 계	78,345,400	합 계	10,971,710
7월 22일 잔액		**67,373,690**	

성소후원금(단위:천원) 김명수 10. 윤용하 100.
사용료수입(단위:천원) 하사랑(기타) 50.
봉헌내역에 이의가 있으시면 사무실로 문의하여 주세요.

성당 주변에 주차할 경우 연락처를 반드시 남기고, 주택가에 주차할 경우 출구를 확보하여 주기 바랍니다.

안성 던지실
평화의 모후 성당

주임신부: 이문성(알퐁소)
총 회 장: 최종환(요한세례자)
연령회장: 정영윤(안드레아)
연 락 처: 010-9769-8451
사 무 실: 031)674-0617

카 페 http://cafe.daum.net/dunjisil 메일 deonji@casuwon.or.kr

① 교회의 가르침 배우기 ② 미사성제 정성껏 봉헌하기 ③ 마음모아 기도하기 ④ 나눔과 베품의 삶 살아가기

17536 경기도 안성시 금광면 외개산길 30

전례안내

8월 2일 저녁 7시	'성체 모독과 훼손에 대한 전신자 공동 보속'과 성시간 -한 끼의 단식과 금육-
8월 4일 오전 10시	신심미사

7월 31일	성 이냐시오 데 로욜라 사제 기념일
8월 1일	성 알폰소 마리아 데 리구오리 주교학자 기념일

여름 공동체 캠프를 위하여
기도 및 후원을 해 주신
많은 분들에게 감사 드립니다.
주님의 은총 속에서 함께 해주신
모든 봉사자와 교우 분들에게
고마운 마음을 전합니다.

주임신부 이문성 알퐁소 拜上

안성지구순교자현양대회

일 시	9월 16일
장 소	죽산순교성지
※본당미사는 없습니다.	

전입교우

구역	성명 및 세례명	이전성당
금광	강지연 도로시, 김병애 소화데레사 김병민 글라라, 박미숙 벨라벳다 서은남 요안나	점동

꾸르실료 교육(8월 9일~12일)

여성 제193차 꾸르실료 교육에 본당에서는 홍명식 율리안나 자매님께서 참가하십니다.

제단체일정

단 체	일 시	장 소
성 모 회	8월 5일 9시	유아실
요 셉 회	8월 5일 9시 30분	소성당

봉사안내

차 량		청 소	
29일	임흥순 요셉	28일	중리
5일	엄익준 베드로	4일	복거

교중미사

날짜	해 설	1 독 서	2 독 서	봉 헌 헌금정리
29일	윤담연 엘플레다 베드로	엄익준 베드로	원종임 젬 마	상 중
5일	오순이 젬 마 아오스딩	홍인표	박인원 로 사	내 우

성인복사

29일	정태훈 미카엘	황인석 대건안드레아
5일	조영문 요 셉	권영길 요 셉

주일 미사 참례자 수

1,326명	토요 미사	교중 미사	계	참례율
연중 제15주일	121	250	371	28.0%
연중 제16주일	75	280	355	26.7%

하느님께 드린 우리들의 정성

연중 제15주일	주 일 헌 금	1,563,200
	교 무 금	1,215,000
	이 자 수 익	12,838
연중 제16주일	주 일 헌 금	1,823,000
	교 무 금	1,070,000
	감 사 헌 금	400,000
	후 원 금	9,260,000

†미사시간 및 교리안내†		
주 일 미 사	오전 10:30(교중미사) 토: 오후 7시(청소년미사)	
평 일 미 사	월,금: 오전6시	화,목: 오후7시
	수: 오전 10시	
교 리	주일 오전 9시	

신협 131-001-193071 던지실성당

교무금 및 각종기부금입금계좌입니다.
성명 및 세례명을 꼭 기록하여 보내주세요.

천주교를 알고자 하시는 분은 본당 신부님 또는 사무실에 문의하여 주십시오.

도 척 성 당

주보성인 : 성 김대건 안드레아

http://cafe.daum.net/docheok1977

주임신부 : 조남구 마르코
사 무 실 : (031) 761-5146
사 제 관 : 761-5275
F A X : 763-8298
E- mail : docheok@casuwon.or.kr

2018년 7월 29일 – 연중 제 17주일 –

		일	월	화	수	목	금	토
미사안내	본당	06:30 10:00 19:00	06:30	19:30	10:00	19:30	10:00	
	요양원	08:30	06:30				09:20	06:30

성모신심미사 : 첫째주 토요일 오전 10시
청년 미사 : 주일 오후 7시
예비자 교리 : 주일 오전 11시 30분
유 아 세 례 : 짝수 달 성모신심 미사 후
고 해 성 사 : 미사 전 30분

◈ 봉사자 교육

- 8월 봉사자 교육은 없습니다.

◈ 8월 성모 신심미사

- 8월 성모신심 미사는 성모승천대축일 미사로 대체하여 성모신심 미사는 없습니다.

◈ 8월 성시간

- 일시: 8월 2일 (목) 저녁 미사 후

◈ 8월 봉성체

- 8월 봉성체는 없습니다.

◈ 일반·은빛 여정 개강 신청 접수

► 일반여정
- 일 시: 8월 27일(매주 월)19:30~21:30
- 내 용: 마태오 복음
- 수 강 비: 2만원(교재비별도)

► 은빛여정(지혜과정)
- 일 시: 8월 31일(매주 금)10:30~12:10
- 내 용: 역사서 I
- 수 강 비: 1만원(교재비별도)
- 문의 및 접수 : 사무실

◈ 사회복지 후원회비 접수

- 미사 전 후 사회복지 후원회비 접수합니다.

◈ 사무실 휴무

- 일 시 : 8월 2일(목) ~ 4일(토)까지

* 미사 예물은 미리 봉헌해 주시길 바랍니다.

◈ 구역 반 모임

구 역	요 일	시 간
노루목	1반 매주 수요일	20:00
새 터	매월 1째주 금요일	16:00
사기소	매월 1째, 3째 주 화요일	10:00
상 림		

*** 문의 사항은 사무실 및 각 구역장님께로 연락주세요.**

◈ 여름철 성전 냉방 안내

- 본당 평일 성전 에어컨을 제대 앞쪽에서만 켜고 있습니다.
- 신자 분들께서는 제대 앞쪽에 앉아 주시기 바랍니다.

◈ 지난주일 미사 참례자

신 자 수	미사 참례자	참 례 율
1,076	376(요양원 제외)	34.94

◈ 우리들의 정성 - 감사합니다.

주일헌금	1,666,300	교 무 금	3,820,000
성소후원			익명 20,000

◈ 전례 봉사 및 성당 청소

미 사	전례봉사, 청소		
이번주	심포니	다음주	소 티

*** 구역에서 성당 청소 후 청소기 속 먼지를 반드시 털어 주시기 바랍니다.**
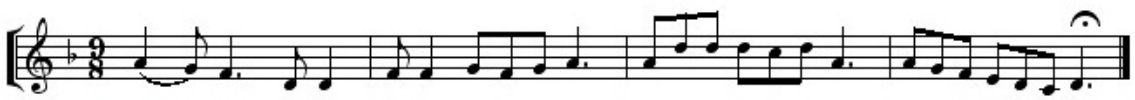
*** 교무금입금: 농협221043-51-075230 (재)천주교 수원 교구**

✠ 미사시간 ✠		
주일	토	19:30
	일	10:30 (교 중) 15:00 (어린이) 18:00 (청소년)
월 09:00 화·목 19:30 수·금 10:00		
성모 신심 미사 매월 첫째 주 토요일 오전 10시		

도 촌 동
성 베드로 성당

성남시 중원구 도촌남로 146
(도촌동 649번지)

주임신부 : 최광호 (바실리오)
총 회 장 : 임성민 (벨라디노)
연령회장 : 김석기 (율리아)
(010-4680-8942)

☎ 사제관 723-7004
☎ 사무실 723-7033
☎ F A X 723-7034

✠ **고해성사** - 미사 20분전 ✠ **성경읽기** - 매일 미사 시작 30분전 ✠ **성시간** - 매월 첫 목요일 미사 후

도촌동 성당 홈페이지 : http://cafe.daum.net/dochondong.ca

✠ 8월 성시간 안내 ✠

일 시 : 8월 2일(목) / 저녁미사 후

※ 이번 성시간은 '**성체 모독과 훼손에 따른 전신자 공동 보속**' 지향을 두고 거행됩니다.

※ 이 날 신자 여러분은 보속하는 마음으로 **한 끼의 '단식' 과 '금육' 을 실천**해 주시기 바랍니다.

✠ 오늘은 본당 발전 기금 마련을 위한 2차 헌금 있습니다.

✠ 8월 병자 영성체(봉성체) 안내
- 일 시 : 8월 2일(목) / **오후 1시 30분부터**

✠ 8월 성모 신심 미사 안내
- 일 시 : 8월 4일(토) / 오전 10시

✠ 주일 어린이 미사(오후 3시) 변경안내
- 기 간 : **8월 5일부터 8월 26일까지 4주간**
- 주일학교 여름방학 관계로 위 기간 동안 **어린이 미사가 없습니다.**

✠ 본당 '반찬 나눔' 신청 안내
- 신청기간 : 7월 말일까지

※ 신청서는 사무실에 구비되어 있습니다.

✠ 날씨가 더울수록 단정한 복장으로 미사에 참례합시다.(노출이 심한 복장, 운동복, 맨발, 슬리퍼 차림은 삼가 해 주십시오.)

✠ 휴가기간 미사참례 안내
- 즐거운 휴가기간이라도 주일미사에는 빠짐없이 참례하시길 바랍니다. 피서지 인근 성당(공소) 연락처 및 미사시간이 **매일미사 7월호 182페이지**에 게재되어 있으니 참고하시면 되겠습니다.

✠ 8월에는 쎌 기도 모임이 성모 신심 미사 후 (첫째 주) 토요일에만 있습니다.

교무금 자동이체 전용 계좌 안내

우리은행 : **1005-003-004880**
(예금주 : 천주교 수원교구 유지재단)

1. 교무금만 가능합니다.
(감사헌금, 사회복지후원금 등은 불가합니다.)
※ 교무금을 처음 내시는 분들은 사무실에서 책정을 먼저 하신 후에 자동이체가 가능합니다.
2. 교무금 명의 성명으로만 보내주세요.
3. 성명, 세례명 같이 보내주셔야 합니다.
(세례명이 길 경우 앞 3글자까지만)
예) 홍길동(프란치스코) → 홍길동프란치

✠ 월례회의 안내

단 체 명	일 자	시 간
남성 소공동체	8월 월례회의 없습니다.	
구역장 · 반장	8월 월례회의 없습니다.	
연 령 회	8월 월례회의 없습니다.	

✠ 구역별 전례 및 청소 안내

전 례	청 소	구 역
07월 29일 (연중 제17주일)	28일(토)	9구역
08월 05일 (연중 제18주일)	8월 4일 (토)	1구역

✠ 우리들의 정성
(2018년 07월 16일 ~ 2018년 07월 22일)
- 주일헌금 : 1,227,000원
- 본당 발전 기금 2차 헌금 : 617,000원
- 교 무 금 : 1,340,000원
- 감사헌금 : 이난주 10만원, 이경숙 10만원
- 사회복지 후원금 : 60,000원

주 님 - 당 신 손 을 펼 치 시 - 어 저 희 를 은 혜 로 채 워 주 소 서

연중 제17주일 (2018. 07. 29.) 확답송

동백 성 마리아 성당

성 마리아

주임신부 최중혁 (마티아)
총 회 장 박희숙 (율리엣다)
연령회장 김 용 (베드로)
010 - 9439 - 5969

용인시 기흥구 동백동 동백 8로 151 번지
본당 홈 페이지 db.casuwon.or.kr

사무실 ☎ 286 - 1175
F A X ☎ 286 - 1141

" 예수님께서는 자리를 잡은 이들에게 원하는 대로 나누어 주셨다 " (마르 6,34)

≪ 본당 전례 및 행사 일정 ≫

■ 2018년 8월 일정

내 용	일 시
성시간, 성가정미사	2일(목) 저녁 7시 30분
병자 영성체	3일(금) 오전 11시
성모 신심 미사	4일(토) 오전 10시
유아 세례식	4일(토) 오전 11시
토요 찬양 미사	11일(토) 오전 10시

■ 초등부 여름 신앙 학교 안내

구 분	날 짜	장 소	인원
저학년	8월 11일(토)	본 당	40명(15명)
고학년	8.13(월)-15(수)	한마음청소년수련관	접수마감

- 접수 : 선착순 접수 합니다

■ 중,고등부 여름 신앙 학교 접수

- 날짜 : 8월 06일(월) ~ 08일(수)
- 장소 : 제천 서로수 팜 카운티
- 주제 : " 감기약 "
- 문의 : 010 - 3116 - 6763

≪ 공지 사항 및 모집 ≫

■ 본당 성경 경시 및 암송 대회 안내

- 성경경시 대회 : 9월 02일(주일) 오전 9시 30분
- 성경 작품 : 복음서 관련 작품(9월 16일까지제출)
- 교구 성경 경시대회 : 10월 14일(주일)
- 장소 : 효명 중학교 체육관

※ 교우 여러분의 많은 참여 부탁드립니다

■ ME 주말 신청 바랍니다

- M.E 주말 : 430차 8/24(금) ~ 26일(주일)
- 장소 : 교육 문화 회관
- 문의 : 010 - 5299 - 9812

※ 부부를 위한 교육 많은 신청 바랍니다

■ 대입 수험생 100일 기도 모임

- 첫기도 : 8월 07일(화) 저녁 미사후
- 준비물 : 100일 기도책,묵주, 성가책
- 장소 : 2층 로즈마리 실
- 문의 : 010 - 7192 - 0611

■ 청소년 여름 신앙 캠프 후원 안내

- 동백 성 마리아 성당 청소년 여름 행사를 후원 하여 주실 분은 사무실에 접수하여 주십시오 청소년 여름 행사 기간 아이들의 간식으로 사용 합니다. 교우 여러분의 많은 관심 후원 바랍니다.

■ 개인 성경 필사를 완료하신 분은 제출 바람

- 개인 성경 필사를 완료하신 분께서는 사무실에 제출하여 주시기 바랍니다,(신약,구약,신,구약)
- 제출마감 : 7월 29일(주일)까지

■ 본당 공동체 전입 교우 안내

전입	성 명(세례명)	주소	전본당
	김인한(도미니코)	2407동 1802호	수원 죽전

※전입자분께서는 신부님 면담 일정을 잡아 사무실에서 확인 해 주시기 바랍니다 (사무실에 방문하여 주세요)

■ 본당 앞 도로 주차 협조 안내

- 본당 앞 도로은 폭이 좁아 주차시 통행이 불편 하고 민원이 많이 발생하오니 가급적 대중교통 이나 걸어서 다니시기 바랍니다

■ 복장 단정 및 에너지 절약

- 여름철 성당 출입 시 복장에 각별히 신경 써 주십시오 (반바지, 슬리퍼, 민소매등 착용금지)
- 교리실 사용 후 소등 및 에어콘 확인 후 퇴실 하여 주시고 불필요한 전등은 꺼주시기 바랍니다

■ 금주 교중미사 전례 봉헌 및 청소안내

날 짜	지 역 (구 역)	비고
7월 29일	서해 1100 구역	봉헌
8월 04일	8 지역	청소
8월 05일	동보 1200 구역	봉헌
8월 11일	1 지역	청소

■ 오늘은 성전봉헌을 위한 2차 봉헌이 있습니다

■ 교무금 납부 및 주일 미사 참여인원

전체신자 현황	1,430 세대	3,583 명
교무금 납부	520 세대	36.36 %
주일 미사 참여	1,075 명	30.00 %

미사안내

토 : 오후 4시 (어린이), 오후 7시 30분 (청년)
주일 : 오전 11시 (교 중) , 오후 7시 (중,고등부)

월 : 오전 6시
수, 금 : 오전 10시
화, 목 : 오후 7시 30분

사무실 휴무
월요일

전례신심 (매월)

성모신심미사	첫 토요일 오전 10시
토요찬양 미사	둘째 토요일 오전10시
성가정미사,성시간	첫 목요일 오후 7:30
병 자 영 성 체	첫 금요일 오후 11시
유 아 세 례	첫 토요일 오전 11시

우리들의 정성

교 무 금	3,850,000
건축헌금	1,587,100
주일헌금	3,539,800
감사,후원	401,000

이마트 단체 마일리지 적립 - 동백 성 마리아 성당 : 마일리지 번호 " 0068 " 입니다 (누적액 0.5% 환원)

동백성요셉성당

우 : (17006)
경기도 용인시 기흥구 동백중앙로 199 동백에이스프라자
카페 : cafe.daum.net/DongBaektoo
전화 : 031)693-6211 팩스 : 031)693-6212

- 주일미사 : 토요일 19:30(토요주일미사)
  주 일 11:00(교중) 16:00(어린이) 19:00(청소년)
- 평일미사 : 월(06:00) 화.목(19:30) 수.금(10:00)
  성모신심(매월 첫 토 10:00)
- 전례.청소 담당구역 : 7/28, 7/29 : 서해 2차
  8/4, 8/5 : 삼정
- 주임신부 : 김형중(그레고리오)
- 총 회 장 : 유준형(요한세례자)
- 연령회장 : 이병곤(베르나르디노) 010-5383-1383

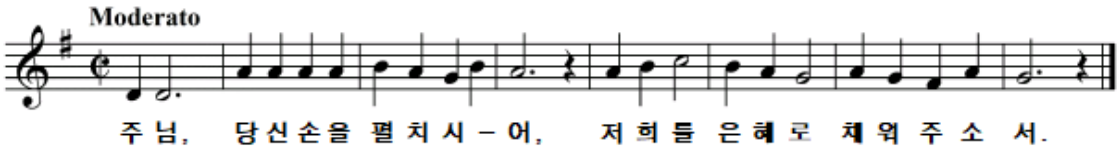

본 당 알 림

❑ 특별헌금 안내
- 이번주(연중 제 17 주일) : 건축헌금 2차
- 다음주(연중 제 18 주일) : 사제양성 2차

❑ 전례 및 성사
- 성 시 간 : 8월 2일(목) 저녁 미사 후
- 환자영성체 : 8월 3일(금) 오후 1시 40분
- 성모신심미사 : 8월 4일(토) 오전 10시
- 유아세례 : 8월 4일(토) 오전 10시 미사 후

❑ 2019년 부활반 예비자 교리반 모집 안내
- 모집 기간: 8월 30일까지
- 반 편 성 : 주일반 09: ~ 10:30, 평일반 20:00 ~ 21:30
- 문 의 : 010-5051-8407(선교분과장)

❑ 성전을 깨끗하게 사용합시다
- 이 건물에는 쓰레기통이 없으니 발생하는 쓰레기는 스스로 처리해 주시기 바랍니다.
- 지난 주보나 간행물은 되가져 오지 마시고 자체 처리해 주시기 바랍니다.
- 각 단체에서 나오는 폐 휴지 등은 지하 1층 주차장에 분리 수거함이 있습니다. 복도나 계단에 놓아두지 마시고 즉시 처리하여 주시기 바랍니다.

❑ 전입면담 안내
- 전입 오신 분들은 매 미사 후 만남의 방 또는 사제 집무실에서 면담을 하시면 됩니다.
  (간단한 가족 소개 및 교적확인)

단 체 알 림

❑ 중.고등부주일학교 여름 신앙캠프
- 일 시 : 8월 3일(금) ~ 5일(주일) 강원도 청소년 수련원
- 신청마감 : 7월 15일까지 선착순 마감
- 참 가 비 : 본인 6만 5천원(본당 6만5천원 지원)
- 문 의 : 010- 3095-3104(중.고등부 교감)

❑ 약혼자 주말 안내
- 일 시 : 45차 8월 31일(금) ~ 9월 2일(주일) - 본당 게시판 참조

❑ M.E 주말에 초대합니다.
- 기 간 : 430차 8/24~8/26,
- 대 상 : 혼인한지 3년 이상된 부부
- 문의 : 010-9992-2906(권경희 루시아 M.E 대표)

❑ 연령회
- 8월 5일(주일) 교중미사 후(대강의실)

❑ 성물방 봉사자 모집 안내
- 문 의 : 010-2047-1677(임지수 베로니카)

지 역 알 림

❑ 소공동체 형제회 모임(7/30~ 8/31)
- 신영구역 형제회 8/9(목)
  문 의 : 010-6260-7619(이호용 스테파노)
- 동원 구역 형제회 8/9(목) 저녁 미사 후 교육관
  문 의 : 010-5223-0874(김한배 루수)
- 성산 구역 형제회 8/18(토)
  문 의 : 010-5392-2643 (장익준 마태오)
- 벽산 구역 형제회 8/17(금)
  문 의 : 공석
- 어은목코아루 구역 형제회 8월에는 없습니다.
  문 의 : 010-3455-3610(정석구 베드로)
- 초당 코아루구역 형제회 7/31(화)
  문 의 : 010-6379-8852(이현 토마스아퀴나스)
- 참솔 1.2 구역 형제회 8/11(토)
  문 의 : 010-3775-8322 (장인수 이사악)
- 현대 구역 형제회 8/11(토)
  문 의 : 010-4408-6389(김한식 안드레아)

동수원성당

주보성인 성 최형(베드로) + 1866년 3월 순교

주임신부 : 조원식(요셉)
성당전화 : 031)247-4627(사무실)
F A X : 031)247-4642
연 령 회 : 010-4740-5119
E-MAIL : dongsuwon@casuwon.or.kr
수원시 영통구 이의동 1088-9번지

연중 제17주일

이번주는 성전신축을 위한 2차헌금이 있으며, 다음주는 사제양성후원과 성전신축을 위한 2차 헌금이 있습니다.

성체 모독과 훼손에 따른 보속과 참회 안에서 거행하는 성시간 안내

· 일시 : 8월 2일(목) 19시30분 미사 후
· 지향 :성체 모독과 훼손에 대한 전신자 공동 보속

*** 이날, 보속하는 마음으로 한 끼의 '단식' 과 '금육' 을 실천하시기 바랍니다.**

2018 중고등부 여름신앙학교 안내

· 일 시 : 8월 10일(금) ~ 8월 12일(주)
· 장 소 : 동수원성당
· 주 제 : "나, 너와 함께 있으니 두려워 하지 마라."(이사야서 41,10)
· 참가비 : 3만원
· 문의 및 접수: 주일학교교사 및 본당사무실
교감 김민진(요한) 010-8548-5453

(셋째 자녀 참가비 50% 지원
넷째 자녀 참가비 100% 지원)

복음서 성경읽기 완독표 제출안내

· 읽기기간 : 5월 1일(월)~ 8월 8일(화)(100일간)
· 읽기 완독표 봉헌:8월 15일(화) 10시30분

***100일간 예언서 성경 읽기한 완독표를 8/12(주)까지 사무실에 제출하여 주시기 바랍니다.**

2018 본당성경경시대회 및 예상문제집 안내

· 본당성경경시대회 :8월 25일(토)~26일(주) 미사후
· 시험범위 : 복음서

*** 성경 경시대회를 위해 예상 문제집을 7월 28(토)부터 4주간 나눠드리오니, 많은 참여 바랍니다.**

8월 형제회 모임 안내

	일시	장소	문의
경 성 시 장	8/5(주) 12:00	교육관	안찬희 010-3345-2987
대 명 수 성	8/12(주) 12:00	교육관	최태현 010-2079-1152

미사후 마침기도로 주보성인 최형 베드로와 본당 안치 되어있는 성인 한재권 요셉께 우리를 위하여 전구를 청하며 기도합니다.

"성 최형 베드로, 저희를 위하여 빌으소서."
"성 한재권 요셉, 저희를 위하여 빌으소서."

우리들의 정성(7/16~7/22)

· 교무금 1,537,000원
· 건축헌금 4,460,000원
· 주일헌금(연중 제16주일) 3,133,000원
· 사회복지후원금 90,000원
· 기타수입(찬송하올 어머니Pr. 인쇄비)10,000원
· 감사헌금
김봉희 100,000원, 이춘자 50,000원
엄상용 50,000원, 박종근 100,000원
한정례 50,000원, 황해순 100,000원
· 성전신축헌금
이순실 500,000원
최명복 100,000원
이동기 1,000,000원

1) 매주 목요일은 가정성화의 날입니다. 가족과 함께 미사참례와 매월 첫째주 목요일 성체강복 예식에 꼭 참여하시기 바랍니다.
2) 매주 화요일은 소공동체의 날입니다. 구역·반 모임에 적극 참여합시다!

미 사 시 간				전례담당 : 금주(차주)	유 아 세 례	주일학교 차량운행 안내
주일	토	15:00	초등부	초등부 주일학교	3.6.9.12월 마지막주 토요일 4시	<초등부 차량운행>
		19:30	중·고등부	중·고등부 주일학교	성 체 강 복	· 연무동방향 2시20분 ~
	주일	07:00	성 인	정의선 최원엽 김금숙	매월 첫 목요일 19:30 미사후	· 광교웰빙타운 방향
				최낙균 공현철 박근향	예비자교리	각 아파트 정문
		10:30	교 중	로제&파크 윤재선	매주 주일 9:20분 교육관	2시 20분
				목 화 어희숙	혼 배 면 담	
		19:30	청년부	청년 전례부	화·목 저녁미사 후	
평일	월	06:00			봉 성 체	<중·고등부 차량운행>
	수·금	10:00			매월 셋째주 목요일	중·고등부 주일학교 저녁미사 후 차량운행
	화·목	19:30				

천주교를 알고자 하시는 분은 이웃 천주교 신자들 또는 사무실에 문의하십시오.

✝ 미 사 시 간 ✝	
주일	일 반 : 오전 7시, 오전 9시 교 중 : 오전 11시 청 년 : 오후 4시 일 반 : 오후 7시
토	성모신심 : 매월 첫 토요일 오전 10시 초 등 부 : 오후 4시 토요주일 : 오후 7시
평일	월 : 오전 6시 화, 목 : 오후 7시 30분 수, 금 : 오전 10시

동천성바오로성당

(16824)
용인시 수지구 고기로 45번길 38
www.dcpaul.or.kr
전화 263-4013 / 팩스 263-4026
dongcheon@casuwon.or.kr

주임신부 : 신정윤 라파엘
총 회 장 : 경창호 바오로 010-3541-5395
연령회장 : 김형식 베드로 010-5311-7330

• **성시간 –** 매월 첫목요일 미사후 • **환자영성체** – 매월 마지막수요일 13시 • **유아세례** – 3,6,9,12월 둘째 토요일 오후3시 • **축복,혼인면담** – 사무실로 신청

주일미사 참례현황	7/21(토)		7/22(주일)					총신자수	참례	비율
	16:00	19:00	07:00	09:00	교중	16:00	19:00			
		167	235	405	256	161	226	5,159	1,450	30.3 %

✧ 미사에 대한 성인들의 가르침 ✧

'이 세상의 선한 모든 일을 다 합하여도 미사의 가치를 넘어설 수 없습니다. 왜냐하면 선행은 사람의 업적이지만, 미사는 하느님의 업적이기 때문입니다.' – 성 요한 마리아 비안네

2018년 본당 복음화 실천방향

1. 교회의 미래인 젊은이들에게 관심을 갖는다. (신앙교육에 대한 지원 및 격려)
2. 소공동체 모임에 적극적 참여
3. 주1회 평일미사에 참여하기
4. 전대사를 위한 성모신심미사와 성시간 참여
5. 신자의 6대의무중 하나인 교무금 봉헌하기

◈ 특별헌금 안내

다음주(8/5) 8월 사제양성후원 2차헌금
※미사중에 성전봉헌을 위한 신축기금 별도로 봉헌합니다.

◈ 8월 성시간과 전신자 공동 보속

일시 : 8/2(목) 오후 7시30분 미사후
지향 : 성체 모독과 훼손에 대한 전신자 공동 보속
보속, 권고 : 한 끼의 단식과 금육

◈ 중고등부 주일학교 휴교 안내

7월22일(주일)부로 중고등부 주일학교를 한시적으로 휴교합니다. 휴교기간 동안 중고등부미사, 교리는 없습니다. 빠른 시간 안에 다시 개교 할 수 있도록, 교우 여러분들의 많은 관심과 기도 부탁드립니다.

◈ 청년미사 시간 변경 안내

7월29일(주일)부터 오후4시 미사는 청년미사로 봉헌됩니다. 기존 오후7시 미사는 일반(성인) 주일미사로 봉헌됩니다.

◈ 성모신심미사 : 8/4(토) 오전10시

◈ 임시 선교분과원 모집(부스지킴이 봉사)

선교봉사기간:8/20(월)~9/16(주일)28일동안 진행
접수처 : 성당사무실
문 의 : 최크리스티나 010-8142-0268

◈ 수험생을 위한 100일 기도 첫모임

첫모임: 7/29(주일) 오후5시 바르나바실
기도 시작일과 시간은 첫모임때 정합니다.
문의: 김요안나 010-3235-3713

◈ 초등부 복사단 캠프

주 제 : "예수님의 작은 친구 나는 복사"
일 시 : 8/6(월) ~ 8/7(화) 1박2일

◈ 모임 안내

사목상임회의 : 8/2(목) 20시30분
연령회월례회의: 8/12(주일)9시미사후(바오로실)

◈ 제24차 교구성경잔치(10월14일) 안내

성경잔치에 공모할 성경작품, 성경필사를 미리 준비하셔서 사무실에 제출해 주시기 바랍니다.

1. 신약·구약 성경필사(8/12까지 사무실제출)
2. 그림그리기, 글쓰기대회 : 복음서중 다음의 다섯 개 본문중 하나 선택(참가신청9/30까지)
   ① 예수님의 탄생(마태2,1-12)
   ② 예수님의 세례(마르1,9-11)
   ③ 공생활(요한6,1-15)
   ④ 수난과 죽음(루카23,26-56)
   ⑤ 부활(마태28,16-20)
3. 성경작품전시 : 그림, 도자기, 붓글씨, 사진, 자수, 퀼트, 공예품등 다양한 창작
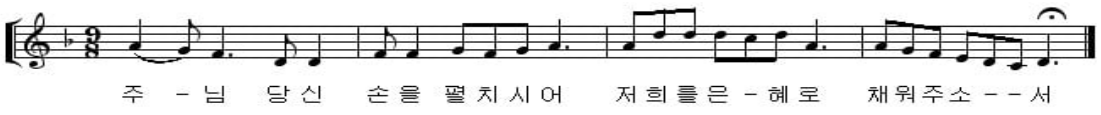
✝ 소통과 참여로 쇄신하는 수원교구! 신앙의 기쁨! 젊은이와 함께!

주임신부:이규현(가롤로) 본당총회장:이창규(안티모) 사무실 : 8015-1004 FAX : 8015-4006	**동탄능동성당** 묵주기도의 복되신 동정 마리아 18423 화성시 동탄하나1길 14 Http://cafe.daum.net/dtndsd	미 사 시 간	
		월	06:00
		화,목	19:30
		수,금	10:00
		토	18:30 (초등부/토요주일저녁미사)
		주일	10:00 (교중미사)
			18:30 (청소년/청년)

❖성모신심미사: 매월 첫째(토)오전10시 ❖유아세례식: 3.6.9.12월 첫째(토) 오전11시 ❖집,상가,차축복: 사무실 신청

● **지난주일 미사참례 인원: 총 850명**

초등부	교중	청소년.청년
274	340	236

● **2차헌금**: 본당 건축헌금 입니다.

● **초등부 주일학교 여름신앙학교**
고학년(3학년~6학년)
장소: 강원도 청소년수련원
기간: 7/31(화)~8월2일(목)
오전8시30분 성당 집결합니다.

● **신영세자 심화교육**
7/29(주일) 10시미사후, 2층교리실

● **성시간**: 8/2(목) 저녁미사 후

● **병자영성체**
8/3(금) 11시, 사무실에 신청하십시오.

● **8월 첫토요일 성모신심미사**
8/4(토) 오전10시
미사중 "태중의 아기 축복식" 이 있습니다.

● **대입수험생 부모 100일기도**
기간: 8/7~11/13, 매주 화~토, 오전9시
첫기도모임: 8/7(화) 9시, 성당
준비물: 성가책, 묵주, 기도서, 매일미사
사무실에 기도 신청하십시오.

● **M.E 주말 부부교육 신청**
참가일자: 8/24(금)~8/26(일)
8/14(화)까지 신청하십시오.
문의: 정다영 라우렌시아(010-8412-6342)

● **전입교우를 환영합니다.**

성 명	세례명	구 역
강명숙	글로리아	반송동25-10번지3층

● **전례봉사**

날짜	예 물	신자기도
7/29	황임주(바오로) 임수현(체칠리아)	메타
8/5	엄순석(스테파노) 석미라(루치아)	한화

● **성당청소(10:00)**

날짜	청 소	날짜	청 소
7/28	KCC, 한화	8/4	현대, 삼부

* 2018년 청소 일정표는 게시판 참고하십시오

● **교무금은** 하느님께 받은 은총에 감사드리며 교회의 유지와 발전을 위해 봉헌하는 **신자의 의무입니다.**

교 무 금	신한 140-007-872416
건축헌금	신한 140-007-872423
사회복지후원금	신협 131-013-601179
성소후원금	신협 131-015-132348
예금주 :동탄능동성당(입금하신분 성명을 꼭 기재해주세요)	

● **지난주 우리들의 정성**

과 목	금 액
1차 주일헌금	2,406,000
2차 건축헌금	1,402,000
교 무 금	6,440,000
감 사 헌 금	250,000
건 축 헌 금	290,000

†화답송 (연중 제17주일)
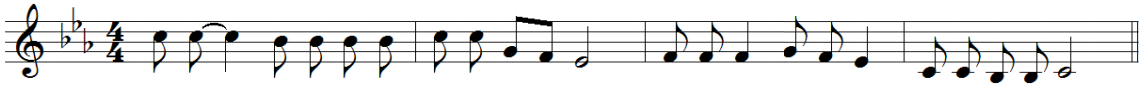
천주교를 알고자 하시는 분은 이웃 천주교 신자들 또는 사무실에 문의하십시오.

미사안내	
주일	토요일: 저녁 19:30 09:00(성인) 11:00(교중) 18:30(젊은이)
토	16:00(어린이) 매월 넷째 주 어린이미사 없음 (가정주일)
평일	06:00(월), 19:30(화•목) 10:00(수•금)

천주교 수원교구
동탄부활성당
오상의 성 비오

(18440) 화성시 금반2길5(반송동)
전자우편 : buhwal@casuwon.or.kr
다음카페 : cafe.daum.net/dtbuhwal

사무실	☎ 613-9623 FAX 613-9624
주임신부	김만희 요셉 613-9621
총회장	조상석 프란치스코 010-5345-7012
연령회장	강헌 그레고리오 010-6266-2017

◆ 고해성사 : 미사 30분 전	◆ 유아세례 : 짝수달 세 번째 토요일 저녁 19:30 미사 후
◆ 병자 영성체 : 매월 첫 수요일	◆ 혼인면담 : 최소 2개월 전 주임신부님과 면담
◆ 성시간 : 매월 첫 목요일 저녁미사 후	◆ 차•집•상가축복 : 상시 접수
◆ 성모신심미사 : 매월 첫 금요일 오전 10:00	◆ 예비신자 교리 : 금-10:00 미사 후/주일-09:30

자녀에게도 기쁜 신앙을 위하여! **말씀을 소중히! 가정에서 기도를!**

이번주 - 연중 제17주일 토지부채상환을 위한 2차헌금

다음주 - 연중 제18주일 토지부채상환을 위한 만원주일

【알림】

◈ **성시간**
• 8. 2.(목) 19:30 미사 후

◈ **성모신심미사**
• 8. 3.(금) 10:00 미사

◈ **병자영성체**
• 8. 8.(수) 10:00 미사 후

◈ **수영장 물놀이 이용 : 7.31.(화) ~ 폐장시까지**

요일	시 간
월	**휴 무**
화 ~ 주일	13:00 ~ 17:00

* 본당 사정상 이용시간이 조정될 수 있습니다.
* 청소봉사자가 부족하여 미배정되는 날은 폐장합니다.
* 안전수칙은 현장 현수막 게시 내용 필히 참고하세요

【모임/행사】

◈ **수험생 부모기도 모임**
• 첫모임: 8. 5.(주일) 18:30 미사 후 지하 1회합실
• 일시: 8. 7.(화)부터 매일 저녁 20:30 지하 1회합실
• 준비물: 묵주, 수험생을 위한 100일 기도서
• 문의: 교감 안 요셉 010-9397-3959

【전입/전출】

전입오신 형제·자매님 환영합니다.☺

구분	세대주	주 소
전입	유선미 스텔라(1) 정수길 하상바오로(2) 이호진 아델라(2)	한화2차 626-1101 가든뷰타운하우스113(협택 2) 에이힐스 12(협택 2)

【전례•청소 구역】

전 례			청 소	
7월 29일	11:00	휴먼2	8월 4일	협택1
8월 5일	11:00	협택1	8월 11일	협택2

대자연 속에서 주님과 함께 신심을 새롭게 할 수 있는 즐거운 휴가철입니다.
피서 떠나기 전 인근 성당을 미리 확인하여 주일미사를 거르는 일이 없도록 합시다.

화답송
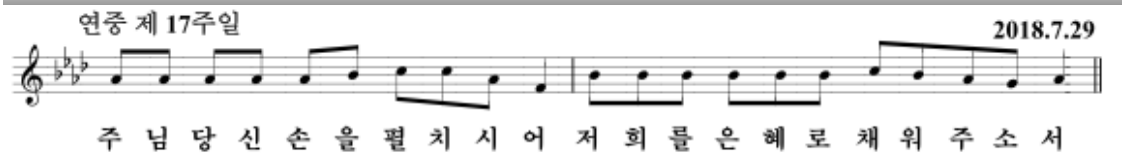
◆ 교무금•건축헌금: 우리은행 1005-880-962300 동탄부활성당 | 신자의 기본 의무입니다. 정성껏 봉헌하여 주시기 바랍니다.

하느님께서 반드시 여러분을 찾아오실 것입니다.(창세 50,25)

동탄숲속성당
(아씨시의 성 프란치스코)

(18427) 화성시 능동 1127번지 (동탄숲속로 22)
http://cafe.daum.net/dtsd

주일	09:00 (일반주일 미사) 11:00 (교 중) 19:30 (청 년 미 사)	평일	월: 아침 06:00 화 , 목 : 19:30 수 , 금 : 10:00
토	15:00 (토요일 어린이 미사) 19:30 (토요 주일 저녁미사)	매달 첫(토) 오전10시 성모신심 미사 매달 첫(목) 저녁 미사 후 성시간	

주 임 신 부
김태규 방그라시오
사무실:378-9494
FAX : 378-9493
총 회 장 : 조재현 미카엘
010 - 2870 - 8329
연령회장: 이동우 후 고
010 - 9349 - 5284

본당 사목 목표 : 주일미사 참석 35% / 교무금 책정율 50% !!
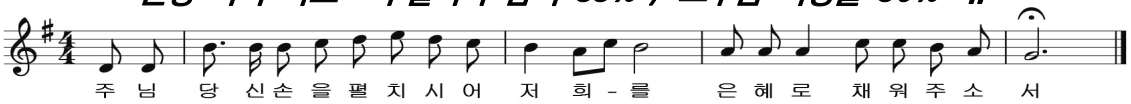
▣ 연중 17주일 2차는 건축으로 특별 헌금입니다.

▣ 예비자 입교식 안내
- 입교식 : 8월19일(일) 교중미사
  세례식 : 2019년 예수부활대축일 예정
- 문 의 :박봉주 세라피나 010-7925-6179

※ 선교에 동참합시다

▣ 초등부 여름방학 안내
- 방학 안내 : 7/28일(토)~8/31일까지 어린이 미사와 교리가 없습니다.
- 문의 :교감 장현정 수산나 010-5207-1739

▣ 중고등부 여름신앙학교 신청 안내
- 주제 :평화가 너희와 함께!!
- 일시 :8/6일(월)~8/8일(수)2박3일
- 장소 : 서해천수만 청소년수련관 &해미성지
- 참가비:1인 15만원(**본인:5만원**,본당10만원)
- 문의 : 교감 송다혜 엘리사벳 010-9901-5105

▣ 수원교구 제24회 성경잔치 참가신청
- 일시: 10월 14일(일)/장소: 효명중학교
- 대상:전신자/참가자 :문제집 과 암송카드 나감
- 부문: 성경- 경시,암송,그림,글 대회(개인,팀)
- 필사: 8월10일까지 사무실 제출
- 문의:교육분과장 채명숙 첼리나 010-7142-3292

▣ 전례 /청소/주차 봉사안내(8/5)일

구역전례/미사안내	다숲캐슬 - 황금궁전
구역청소/레지오	풍성/우림 - 기쁨의 샘(8/8일)
주 차 정 리	월드반도 - 증거자들의 모후

▣ 2018년 수능기도 부모 모임 안내
- 부모 모임일 :8월5일(일)교중 후
- 장 소 : 성전 / 수능일: 11월15일(목)
- 수능기도:8/7일(화)~11/14일(수)

▣ 8월 성시간 : 8/2일(목) 미사 후

▣ 8월달 환자영성체는 없습니다.

▣ 매월 첫째 주일(토,일)은 성소와 사회복지 후원 회비 받습니다

▣ 사회복지 분과 위원모집 합니다.
- 월례회의는 매월 둘째주 화요일 저녁미사 후
- 문의 :분과장 김민정 모데스타 010-7419-1104

▣ 교무금/건축금 입금계좌 입금하신 분 이름을 꼭 기재 바랍니다.

교무금 : 우리은행 1005-602-048728
건축금 : 우리은행 1005-002-048702
예금주 : (재)천주교수원교구유지재단

▣ 단체 모임 및 월례회의 일정(성당)

- 성 소 분 과 : 7/31일(화) 미사 후
- 교 리 교 사 : 8/7일(화) 미사 후
- 성 모 회 : 8/10일(금) 미사 후

◈ 전입 교우 환영합니다

지역	구 역	성 본 명	주 소
1지역	삼성	한재호 미카엘	다은삼성 312/1003
3지역	숲속모아 1	강용석 요 한	숲속모아차 847/804
	데시앙 2	옥명자 효주아녜스	숲속 데시앙@ 879/1802

※ 구·반장님은 방문하여 주시기 바랍니다

천주교를 알고자 하시는 분은 이웃 천주교 신자들 또는 사무실에 문의하십시오.

천주교 수원교구

동탄영천동성당

주임신부 : 서 종 엽 (라파엘)

총 회 장 : 이택영 도미니코 010-5339-2433
연령회장 : 김세형 마태오 010-5344-2858
사무실 : 031) 8055-0931 FAX 8055-0932
18465 화성시 동탄면 풀무골로 77
http://cafe.daum.net/youngchoen
e-mail:yeongcheon@casuwon.or.kr

미사안내							
평일	월	오전 6시	수, 금	오전 10시	유 아 세 례	성탄,부활,성모승천대축일 미사후
	화	오후7시30분(구역)	목	오후7시(성시간)	예비신자교리	주일(09:00), 금(11:00)
주일	토요주일	오후 7시(중고등부)			환 자 영 성 체	매월 첫째 주일 후 목요일 오전
	주일새벽	오전 7시	교 중	오전 10시 30분	성모신심미사	매월 첫째 토요일 오전 10시
	어 린 이	오후 5시(초등부)	주일저녁	오후 7시 30분	고 해 성 사	매미사 30분 전, 주일저녁미사 중

【최근 성체 모독과 훼손에 따른 보속과 참회 안에서 거행하는 성시간 알림】
수원교구 내 각 본당에서는 매월 첫째 목요일(8월 2일, 목)에 거행하는 성시간에
'성체 모독과 훼손에 대한 전신자 공동보속'이라는 지향을 두고 성시간을 거행하시고,
교우들에게는 이날, 보속하는 마음으로 한 끼의 '단식'과 '금육'을 실천하도록 권고합니다.
▶주교님 특별 성시간:교구장주교님(정자동주교좌성당), 대리구장주교님(각 대리구 중심 본당) 저녁미사 후 거행
(제1대리구 중심 본당: 권선동성당)

◈2차 특별헌금 안내
-금 주:07.29 건축헌금
-차 주:08.05 사제양성/건축헌금

◈8월 성모신심미사:8월 4일(토) 오전 10시

◈유아세례성사 신청 안내
-대 상:0세-초등2학년
-세례식:8월15일(수)성모승천대축일미사 후
-신청마감:8월 12일(주일)까지
-신청문의:신청서작성(대부모정함), 사무실

◈제4기 성모승천반 세례성사 일정 안내
-종합교리: 8월 8일(수) 20시
-면 담: 8월 9일(목) 미사 후
-대부모만남및총연습: 8월 10일(금) 20시
-세례성사:8월11일(토) 토요주일미사 중

◈본당 견진성사 및 전신자 교육 안내
-견진성사 준비사항(8월중):강좌듣기/책 읽기
▶박승찬교수의「그리스도교, 서양 문화의 어머니」(평화방송,유튜브)/「알수록 재미있는 그리스도교 이야기」1,2(도서, 성물보급소에 비치)
-교 리:9/05(수),9/12(수),9/19(수),9/28(금) (20:00-21:30, 총 4회)
-강 사:김대우(모세)신부님
-면 담:9/25(화)-9/27(목)미사 후(추후공지)
-일 시:9월 30일(주일) 교중미사 중
-신 청:2만원(일반 1만원), 사무실 및 교육분과(010-7255-3754)

◈주일학교 물품기증 및 봉사자 모집 안내
-주일학교에서 시청각기자재(TV,노트북등)를 기부 받습니다. 많은 관심 바랍니다.
-어린이미사전례 부모님밴드(드럼, 베이스기타): 전례단(010-4609-0767)

◈구역미사·전례·청소 배정 안내
-금 주: 3 지 역
-차 주: 반도1차/예미지1차구역

구 역 미 사 안 내		
날 짜	구 역	집축복신청문의
08.07 화19:30	반도1차/예미지1차구역 반도1차 1023동301호	곽연정 마리아 010-5387-3327
08.14 화19:30	계룡/금강3차구역 금강3차 942동1204호	곽연정 마리아 010-5387-3327
해당구역 구역장님들은 1주 전 사무실에 오셔서 구역 전체교적을 미리 확인하시기 바랍니다.		

주 간 봉 헌 금 내 역	
주일헌금(연중 제16주일)	4,067,000
특별헌금(건축헌금)	1,680,000
교 무 금(07.16 - 07.22)	9,205,000

주 일 미 사 참 례 현 황						
토요주일	주일새벽	교중	어린이	주일저녁	합계	참례율/신자수
162	188	358	295	125	1128	29.1%/3,872
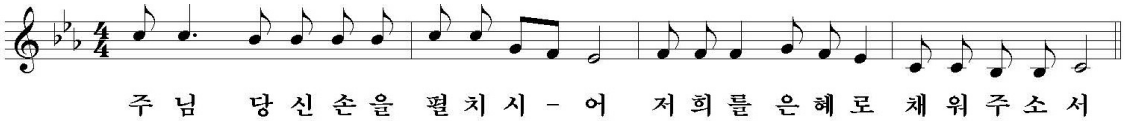
♣ 미사 안내 ♣	
주일(교중)	10:30
월 요 일	06:00
화 · 목요일	19:00
수 · 금요일	10:30
토 요 일	19:00
고해성사 : 미사 30분 전	

마도성당

주보성인 : 성녀 파우스티나

주소 : 경기도 화성시 마도북로 376
우편번호 : 18537

주임신부 : 안 빈(제랄드)
사무실 : 031) 8055 - 8390
이메일 : mado@casuwon.or.kr
F A X : 031) 8055 - 8391
총 회 장 : 성낙철 요한사도 010-3779-1664
연령회장 : 이신모 요아킴 010-3104-1158

✪ 7월 29일 (일) 연중 제17주일 미사
이번 주: 성전 건립 / 다음 주: 사제양성

✪ 8월 소공동체 발안 교육 : 방학

✪ 8월 병자 영성체는 쉽니다.

✪ 8월 성체강복 안내
일시 : 8월 2일 목요일 미사 후

✪ 주일학교 교리 방학 안내
8월 한달간 초중 주일학교가 방학을 합니다

✪ 성모승천반 세례식 안내
일시 : 8월 15일 수요일 미사 중
교리를 받으며 고생하신 예비신자분들이 무사히 세례 받으시도록 기도 많이 해주시기 바랍니다.

✪ 차량봉사자 / 성인 복사단 모집
차량봉사자를 구합니다.
성인 복사단을 모집합니다.

✪ 예비신자 모집 안내
성탄반 (12월 25일 세례 예정)
천주교에 관심이 있는 분들을 기다리고 있습니다. 많은 기도를 부탁 드립니다.

✪ 단체별 모임 안내
레지오회합: 매주 화요일 미사 후
소 공동체: 매월 1째주 일요일 미사전 10시
연 령 회: 매월 3째주 일요일 9시50분연도
전 례 부: 매월 4째주 토요일 미사 후
사 목 회: 매월 마지막주 일요일 미사 후

✪ 폐지, 헌옷 수거 주의사항 안내
폐지 수거(매일미사책,주보,신문,박스 등)
헌옷 수거(옷은 꼭 비닐에 / 젖은옷 반품됨)
반품품목: 솜이불,베게,장화,슬리퍼,고무신

✪ 우리의 봉헌

◈ 지난 주 미사 참례 183 명 ◈	
주 일 헌 금	570,000원
2 차 헌 금	563,000원
교 무 금	550,000원
감 사 헌 금	300,000원
건 축 헌 금	1,470,000원
타본당 건축헌금	120,000원
후 원 금	0원
차 비	16,000원
◈ 18 . 7 . 9 . ~ 18 . 7 . 15 . ◈	

✪ 헌금 납부 내역

본당 약정서 헌금 집계 (184명 184,370,000원)		
감사	이십오만원	전갑만
	오만원	김재구
건축	일백만원	김진흥
	이십만원	김복진
	일십만원	최용순
	오 만 원	노재열
타본당 건축	오 만 원	허정원
	이 만 원	박석용, 박종수, 심미경
	일 만 원	이상미

✪ 미사 전례 및 복사, 차량 봉사

	이번 주 (7/29)		다음 주 (8/ 5)	
토	방민철 요셉		이재윤 실비아	
교중	조기숙 데레사		조서연 아녜스	
복사	유승현 지소정		지수연 지원근	
차량	유지선 노렌조		전재기 아우구스티노	
전례	7/29	8/5	8/12	8/19
구역	석교리	금당리	송정리	청원리
제대 꽃꽂이	김세미 세레나			

헌금계좌:**신협 131-014-798986** 마도성당/**농협 355-0013-3321-23** 천주교수원교구(마도성당)

월요일	새벽 6:00	聖 유스티노 망포동 예수성심 성당 MANGPODONG CATHOLIC CHURCH 순례 ...	주임신부 : 김준교 토마스
화 · 목	저녁 7:30		사목회장 : 김성진 토마스
수 · 금	오전 10:00		사 무 실 : 273-7535(팩스:7534)
첫주토	오전 10:00 (성모신심)		연 령 희 : 010-8273-7535
토요일	오후 4:00 (어린이)		수원시 영통구 태장로 54번길78
	저녁 7:00(중고등부)		E-mail : mangpo@casuwon.or.kr 홈페이지 : mangpo.kr/
주 일	오전 9:00		
	오전 11:00 (교중)		
	저녁 7:30 (청년)		
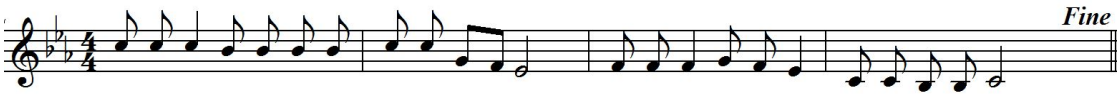
주 님 - 당 신 손 을 펼 치 시 - 어 저 희 를 은 혜 로 채 워 주 소 서

▣ 다음주는 사제양성후원을 위한 2차헌금이 있습니다.

▣ 전례안내
- 성시간 8월 2일(목) 저녁미사 후
- 이주사목후원미사 8월 3일(금) 10:00
- 8월 4일(토) - 휴가기간 : 어린이 미사 없음
  성모신심미사 없음

▣ 직원휴가
- 관리장 : 7월 29일(주일)
- 사무장 : 7월 31일(화) ~ 8월 3일(금)

※ 사무장 휴가 기간에는 사무실 업무 없습니다. 업무에 착오 없으시길 바랍니다.

▣ 청년회에서 청년회원을 모집합니다.
- 청년회장 지 마르코 010-8785-5489
- 성가대단장 김 세례자요한 010-4925-2959
- 전례부장 최 포코 010-2652-5235

▣ 청년레지오(승리의모후 pr.)단원모집
- 일시 : 매주 목요일 20:30(성심관 201호)
- 단장 : 하희경(유스티나) 010-2728-8025

▣ 산사랑회 8월(112차) 정기 산행
- 산행지 : 강원도 고성 소똥령트레킹
- 일시 : 8월18일(셋째주토)06시 성당앞 출발
- 산행A고스 : 소동령 하늘다리- 소똥령-칙소푹포-소똥령마을(5KM 3시간)화진포해수욕장-거진항(2시간)경유
- 기타 : 출발 시 떡과 물 제공
  (준비물: 간식/늦은점심 근처식당)
- 신청 : 총무 박아가다 010-5534-7513
  젤뚜르다 010-9676-0240

▣ 전입 오신 분은 11시 교중미사 후 사무실옆 집무실에서 신부님 또는 총회장과 상담하시기 바랍니다.

▣ 지난주 본당 회계(7.19 ~ 7.25)

수 입		지 출	
미사예물	590,000	선교비	1,835,000
교무금	6,355,000	교육비	3,430,000
주일헌금	3,516,000	관리비	1,578,470
감사헌금	260,000	교구공납금	12,810,000
시설헌금	90,000		
주 계	10,811,000	주 계	19,653,470

성 사 안 내			문의:사무실
고해성사	매 미사 30분전 ~ 미사 5분전	유아세례	짝수 달 두 번째 토요일 오후5시
혼인성사	2개월 전에 본당신부와 상의	축복예식	집, 사업장, 자동차 등

성당 이웃 상가와 주차분쟁이 자주 발생하고 있습니다. 현명하게, 배려 있게 주차 하도록 합시다.

천주교를 알고자 하시는 분은 이웃 천주교 신자들 또는 사무실에 문의하십시오.

제755호 연중 제17주일 2018. 7. 29.

매곡성당
파도바의 성 안토니오
www.maegok.or.kr
경기도 안양시 동안구 운곡로 48
❖사제관:031) 476 - 8801
❖사무실:031) 476 - 8800 · 8802
❖F A X :031) 476 - 9900

미사안내	주 일			월	화	수	목	금	토
오 전	07시	09시	11시	06시		10시		10시	10시
오 후	17시(청년)				19:30		19:30		19:30
예비 신자	주 일		오전 9시30분		집. 차 축복		사무실문의		
교 리	화요일		저녁 미사 후		흔 배 면 담		토요일 저녁 주일 미사 후		
유아 세례	연 6 회 (짝수월)				전 입 면 담		토요일 오전 10시 미사 후		

❖ 주 임 신 부 : 김 태 완 바오로
❖ 총 회 장 : 양 형 석 베드로 010-8707-6477
❖ 연 령 회 장 : 박 창 남 로렌죠 010-2427-6429

▣ 본 당 알 림

새가족 찾기 운동
선교구호 : "사랑으로 선교하자!
주님사랑, 이웃사랑!"
선교는 그리스도인의 사명이며 기쁨입니다.
◆ 새가족 봉헌서는 봉헌함에 넣어주세요
(봉헌서함은 1층 로비와 3층 성전 로비에 비치)

⊠ **특별헌금** [8/5] 사제양성후원금

⊠ **2018년 교무금 책정률 : 47.1%**

⊠ **사무실 임시 근무**
◆ 7/31(화), 8/2(목) : 오후 4시 ~ 9시
사무실에 용무 있으신 분은 참고바랍니다.

⊠ **성시간** : 8/2(목) 오후 7시 30분 미사 후

⊠ **유아세례**
◆ 일 시 : 8/4(토) 오전 10시 미사 후
◆ 신 청 : 8/29(주일)까지 사무실
◆ 신청비 : 2,000원

⊠ **환자영성체** : 8/7(화) 오전 10시 ~
◆ 8/3(금)까지 사무실에 신청바랍니다.

⊠ **박기석 신부님과 함께 하는 성서못자리 제5권**
◆ 개강미사 : 9/6(목) 오전 10시 30분
◆ 수 업 일 : 매주 목요일 10:30 ~ 12:30
◆ 접 수 일 : 8/1(수) ~ 개강3주까지(미사 후)
◆ 접 수 비 : 60,000원 (본당신자 20,000지원)
◆ 내 용 : 루카, 요한, 사도행전, 묵시록
◆ 문 의 : 교육분과 010-5234-0108

⊠ **성경필사 완필하신 분은 8/26(주일)까지 사무실에 제출바랍니다.**
◆ 성명, 세례명, 전화번호, 지역기재바랍니다.
◆ 문 의 : 교육분과 010-5234-0108

⊠ **교구 성경잔치 작품 모집**
◆ 출품분야 : 그림, 사진, 공예품등 다양한 창작품
◆ 문 의 : 교육분과 010-5234-0108

⊠ **휴가 중 미사는 피서지 인근 성당에서 참례합시다.**

⊠ **하절기 미사 참례 복장**
더운 날씨로 자칫 옷차림이 흐트러지기 쉬운 때입니다. 노출이 심한 옷이나 운동복, 슬리퍼 등을 삼가고 단정한 모습으로 미사에 참례해야 하겠습니다.

▣ 봉사자 모집

⊠ **성모회원 모집합니다.**
◆ 문 의 : 성모회장 (010-9454-5711)

⊠ **반주자 모집합니다.**
◆ 문 의 : 음세연(비아) 010-2375-6428

⊠ **중,고등부 여름캠프 진행 봉사자 모집**
◆ 일 시 : 8/2(목) ~ 8/4일(토) 2박 3일
◆ 대 상 : 20대 ~ 30대
◆ 문 의 : 김혜민 리오바 (010-6311-6920)

▣ 지 역 알 림

국보	* 예비자 임점복님, 김호성님, 김면옥님을 위해 많은 기도 부탁드려요
효임	* 전례 : 8/5(주일) 9시 미사 - 5구역 * 가족과 함께, 이웃과 함께 즐겁고 행복한 휴가 보내시길 바랍니다.
화서	* 7월 한 달 동안 무더위에 교통봉사 해주신 화서 형제님들 감사합니다. 수고 많이 하셨습니다!
하상	* 김석영(요셉) 형제님의 쾌유를 위하여 많은 기도바랍니다. * 지역청소 및 새가족찾기(형제) 7/29(주일) 오전7시 - 3구역놀이터모임 * 실버모임 (형제) : 7/29 (주일) 12시30분 * 교통봉사 : 8/5(주일) 교중미사 전, 후 * 쉬는교우 및 새가족찾기 9일기도 부탁드립니다.
경환	* 열심히 교리 수업중이신 예비자 배선로, 박항서,박준서님을 위해 관심을 가져 주시고 기도 부탁드립니다.
대건	* 8/2 성시간 * 8/3 성체조배 * 8/5 어르신 차량봉사
양업	

† 소통과 참여로 쇄신하는 수원교구! "신앙의 기쁨! 젊은이와 함께!"

주임신부 : 전합수(가브리엘)
☏ 233-7184
전교수녀 : 한 베드로. 허 스테파니아
☏ 233-7185
총 회 장 : 이병설(도미니코)
H.P 010-5343-5667
연령회장 : 차영길(시메온)
H.P 010-4907-0736

매교동 성당

(성 김대건 안드레아)

사무실 234-5003, 225-6004 FAX 234-5004
[1][6][4][6][8] 수원시 팔달구 수원천로 202번길 17 (매교동)
http://cafe.daum.net/suwonmaegyo
E-mail : maegyo@casuwon.or.kr

미 사 시 간		
주일	새벽미사	06:30
	교중미사	10:30
	저녁미사	19:00
토요일	학생미사	17:00
첫째 토	성모신심미사	10:00
평일	월	06:30
	화 / 목	19:30
	수 / 금	10:00

본당 기도지향

1. 본당 공동체 일치 화합
2. 방학 중 가정 및 청소년 신앙 활성화
3, 입교식 준비와 이웃 전교와 복음화
4. 한반도의 평화와 남북 화해 협력증진

⊙ 주일학교 여름 수련회 잘 마침.

여름수련회(캠프)가 충북 앙성 성당에서 학생 20명 교사.봉사자 9명이 참여한 가운데 성공적으로 잘 치루어졌습니다. 준비에 수고한 교리교사들과 봉사자들에게 감사드리고, 적극 후원해주신 사목회 자모회 여러분께 감사드립니다.

* 방학중 학생미사 변동없이 진행하니, 학생들 미사참예 빠지지 않기 바랍니다. 평일미사 참례 권장하고 실천표 작성바랍니다.

⊙ 전례분과 월례회의(7월)

· 일시: 18. 7. 29(주일) 교중미사 후
· 장소: 지하 교육관

⊙ 예비신자 입교식

· **일 시: 9/2(주일) 10:30 교중미사 중**
*** 1인 1명 목표로 새가족 초대 바랍니다.**

⊙ 2학기 백주간 <탈출기> 성경공부 신청

· **일시: 9. 4(화) 저녁미사 후 개강**
· 신청비: 1학기 수료자 - 1만원
신규 - 2만원(교재비 포함)

⊙ 8월 병자영성체 없음

⊙ 성시간

· 일시: 18. 8. 2(목) 미사 후

⊙ 성모신심미사(8월)

· 일시: 18. 8. 4(토) 10시
· 장소: 성전

⊙ 40년사 편찬위원회의

· 일시: 18. 8. 10(금) 저녁 8시
· 장소: 2층 종합회의실

⊙ 휴가 중에도 휴가지 근처 성당 확인하시고 꼭 주일미사 참석하시고, 평상시 미사와 성체조배 권장합니다.

■ 우리들의 정성 (7.16 ~ 7.22) (7월 22일)

미사참례	326 명/1,601 명 (20.36 %)	
주일헌금 (연중 제16주일)	주일헌금	1,400,000원
	주일학교 여름캠프 후원	340,000원
	총액	1,740,000원
교 무 금	47건	3,160,000 원

※ 오늘 특별헌금은 성전부지기금 마련을 위한 헌금으로 봉헌됩니다.

■ 감사헌금 한선미(치릴라) **10만원**

■ 사회복지후원금 유미규(토마) **1만원**

⊙ 전례봉사 및 청소구역

구 분	봉 사 날 짜	구 역
이번 주	7. 28(토) ~ 7. 29(주일)	인계B
다음 주	8. 4(토) ~ 8. 5(주일)	권선A

* 여름철 냉난방기 사용 주의
. 미사 후 퇴장시 사용 선풍기 에어컨 off 확인
. 기도와 미사 중 선풍기 1단으로 함(소음주의)

성원 연세 교습소
피아노 전공 전직 음악교사
성원 아파트 상가 2층
010-2491-6650
서정신(크리스티나)

천주교를 알고자 하시는 분은 이웃 천주교 신자들 또는 사무실에 문의하십시오.

미 사 시 간	
주일	7:00 10:30(교중미사) -첫주(가족미사)- 19:30(청년)
평일	6:00(월) 10:00(수,금) 19:30(화,목)
첫토요일	10:00(성모신심)
토요일 저녁 주일미사	토-16:00(어린이) 19:30(중고등부)
고해성사 : 매 미사 30분전	

매 탄 동 성 당

(아기예수의 성녀 데레사)

주 임 신 부 : 김찬수 안토니오
총 회 장 : 민영기 마르치아노
연 령 회 장 : 이대식 베드로 010-9909-4248
사 무 실 : ☏ 031)216-0573 FAX 031)216-0578
16544 경기도 수원시 영통구 인계로 284번길 15
이메일 maetan@casuwon.or.kr
http://cafe.daum.net/maetancathoric

예비자 교리 시간
주일반 9:00
유아세례
3월.6월.9월.12월 첫째 토요일 11:00
차축복, 집축복 수시

교무금 : 농협 207183-55-000925 / 국민 : 601501-01-348426 (천주교수원교구유지재단)
건 축 : 농협 351-0321-9734-13 / 국민 : 601501-01-352159 (천주교수원교구유지재단)

❖ 특별 2차 헌금 안내
- 금주(7/29일) : 본당 부채 상환을 위한 2차헌금

❖ 성시간 : 8/2(목) 저녁 미사후

❖ 성모신심미사 : 8/4(토) 10시 미사
- 미사후 본당 대청소가 있습니다.
- 어린이 미사는 없습니다.

❖ 8월에는 유아세례, 환자영성체, 전신자식사나눔이 없습니다.

❖ 초등부주일학교 여름신앙캠프

구분	저학년 (유치부 ~ 2학년)	고학년 (3학년 ~ 6학년)
일시	7.30(월)	8.3(금)~8.5(주일)2박3일
장소	본 당	강화 "바다의 별"
문의	초등부 교감선생님 010-9052-7413	

❖ 청년회 여름신앙캠프
- 일시 : 8/18(토)~8/19(주일)1박2일
- 장소 : 이천 한울캠프 펜션
- 참가비 : 5만원
- 문의 : 청년회장 010-8959-8640

❖ 모퉁이카페 방학일일특강 안내
"야생화 자수 주머니 만들기"
- 대상 : 초등5학년~중고등학생
- 일시 : 8/10(금) 오전미사 후
- 참가비 : 만원(재료,음료 포함)
- 신청 : 모퉁이카페(7/29까지 마감)

❖ 교구 성경 공부 신청 안내
- 과목 : 오경 2
- 개강일 : 8/30(목)10:00~12:00
- 수강비 : 20,000원(교재비별도)
  사무실로 신청 바랍니다.

❖ 반주자를 모집합니다.
- 문의 : 반주단장 010-3288-8801

❖ 교리실 사용 후 지켜주세요!
- 전등, 냉난방기 전원 확인하기
- 청소 깨끗이 하고 정리정돈 하기

❖ 주일미사 참례현황

총신자수 3,099명	어린이	저녁 7시30분	오전7시	10시30분	저녁 7시30분	합계
7/15일	186	154	157	324	156	977
7/22일	191	192	178	270	137	968

❖ 우리들의 정성 (7월 19일 ~ 7월 25일)

주 일 헌 금	2,944,300
주일2차 특별헌금	1,624,000
주간 교무금 납입현황	6,019,000
주간 건축헌금 납입현황	1,560,000
기타헌금 납입현황	985,000
합 계	13,132,300

•건축헌금 : 윤종영 38만, 박은영 30만, 임지원 10만, 노유순 10만, 이미순 10만, 마현진 10만, 황길현 10만, 박정임 10만, 권순화 10만, 이원형 10만, 박민호 5만, 정재삼 3만,
•감사헌금 :설용민 50만, 나홍균 10만, 박옥선 5만, 송재현 5만
•성소후원금 : 115,000원
•사회복지후원금 : 170,000원

❖ 청소 및 전례구역

청 소		구역전례봉사 10시 30분	
금주(8/4)	전신자대청소	금주(7/29)	위브6
차주(8/10)	구반장	차주(8/5)	산드래미2

(후렴) 주 님, 당신손을 펼치 시 - 어 저희를 은혜로 채워주소서.

효원광고기획	애터미 atomy	다막골 닭볶음탕.꼬막	㈜리치랜드
간판/LED/실사출력/커팅/ 현수막/상패/인쇄 HP 010-3302-3355 대표 : 신학철 필립보	▶절대품질! 절대가격! 싸고 좋은 생필품 애터미 마트로 바꿔보세요. www.atomy.kr HP :010-9389-7869 김향림 안나	점심 : 닭볶음정식, 코다리정식,꼬막비빔밥 영통구 매탄동 866-11 1층(11:00~24:00) ☎ 213-3737 HP :010-6340-2763 이태우(안드레아) 박현숙(실비아)	100세 시대 노후준비 ▶개발 확정지 인근 분양 ▶실소유 및 투자가능 ▶권리분석 해드림 HP :010-8997-8696 윤영아 사비나

천주교를 알고자 하시는 분은 본당 신부님 또는 사무실에 문의하십시오.

2018. 7. 29. 나혜 연중 제16주일

미사 시간		
월,수,금	10:00	
화,목	19:30	성모 신심 미사
		첫 토요일 10시
주 일	(토)19:00(청소년)	
	06:30, 19:30	
	11:00(교중)	

명학성당

14093 안양시 만안구 문예로 24

(성 김대건 안드레아)

예비신자교리반 (주일 - 9:30, 목 - 20:10)

주임신부 : 박요셉(요셉)
사 무 실 : ☎ 4 4 9 - 1 1 1 7
F A X : ☎ 4 4 5 - 8 2 2 5
총 회 장 : 박흥복(알비노)
010 - 5413 - 5537
연령회장: 김완식(스테파노)
010 - 7277 - 0784

선교합시다!!
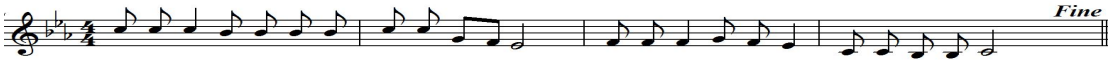
주 님 - 당 신 손 을 펼 치 시 - 어 저 희 를 은 혜 로 채 워 주 소 서

◈ 주일학교 여름신앙학교 2차헌금 있습니다.

◈ 안양 1지구 연합 여름 신앙학교
<중 · 고등부> 중1 ~ 고3
일시: 8/10(금) ~ 12(주일)
장소: 강원도 청소년 수련원
<초등부> 초3 ~ 초6
일시: 8/13(월) ~ 15(수)
장소: 강원도 청소년 수련원
※ 신앙학교 관련 후원 받습니다.(사무실)

◈ 8월 환자 영성체는 없습니다.

◈ 성체 모독과 훼손에 따른 보속과 참회 안에서 거행하는 성시간
일시: 8/2(목) 저녁 미사 후
※ 보속하는 마음으로 한 끼의 '단식'과 '금육'을 실천합니다.

◈ 첫 토요일 성모신심 미사
일시: 8/4(토) 오전 10:00

◈ 신.구약 성경필사 완본 접수
접수마감: 8/5(주일)까지

◈ 교구 성경공부 2학기 모집
과목: 마르코 복음서
개강일: 8/29일(수)
일시: 매주(수) 19:30 ~ 21:30
수강비: 20,000원

◈ 월례 회의 및 모임 안내

단체	날짜	시각
소공동체 회의	8/5(주일)	교중 미사 후

◈ 제대꽃 봉헌 받습니다. 사무실에 문의하여 주십시오.

◈ 주일미사 참례 현황(총2,036중 미사참례대상 1,906)

	토19:00	06:30	11:00	19:30	계	참례율(%)
7/22	118	88	277	52	535	28.0

◈ 우리들의 정성(7/9 ~ 7/15)

교 무 금	4,745,000	
주 일 헌 금	2,049,100	
감 사 헌 금	박을숙 50,000	
제대꽃 봉헌	유명선 50,000	안규환 50,000 최춘현 50,000
특별헌금안내	7/29 본당 여름신앙학교 지원	8/5 사제양성

◈ 전례 봉사 및 청소담당

	요일	일	시	구역		요일	일시	구역
전례	일	7/29	06:30 11:00 19:30	4	청소	토	7/28	4
						일	7/29	
		8/5	06:30 11:00 19:30	5		토	8/4	5
						일	8/5	

유진 전기 조명	보떼<BEAUTE>	바이오리프(식물공장 채소)
전국 한전, 계량기 신.증설 전기공사, 주택조명 전기 내선 및 생활전기, 누전 보수 출장수리 ☎ 445-3017/ 010-3730-8904 김용대(시몬), 김영자(헬레나)	LG 화장품 전문 브랜드 숍/ 화장품, 향수 건강기능식품, 피부관리 안양로111번길21 ☎ 444-9720 이태운(안또니오) 김경숙(세실리아)	년중 씻지 않고 드실 수 있는 깨끗한 채소 무농약, GAP, 경기 G 마크인증 프리미엄 채소 당일 수확, 당일배송 2주간 신선한 채소, 알가팜텍 ☎ 031-945-0872 / 010-3999-1464 조영모(프란치스코)
가온재가복지센터(방문요양,목욕)	**이든 샘 어린이 집**	**교무금 이체시**
65세 이상 노인성 질환(알츠하이머, 중풍 등) 돌봄이 필요하신 분 지금 연락주세요. 등급상담, 요양보호사 파견, 요양보호사 수시모집 안양로 68번길 27 ☎ 465-1479/ 010-2421-6712 센터장/사회복지사 박정옥(세실리아)	친환경 황토방 · 바른 먹거리 엄마처럼 따뜻하고 포근하게~ 0세~4세 (차량 운행) 성결대학로 64번길 22(성문중 · 고교 정문 앞) ☎ 445-1041/ 010-7166-7947 이은숙(레지나)	**성명, 세례명, 월** 예) 홍길동 아우구스티노 2월분 **홍길동아우2** ※ 6글자까지 가능 **신협: 131-001-043150** <예금주: 명학성당>

천주교를 알고자 하시는 분은 본당신부님 또는 사무실에 문의하십시오.

주임신부	강은식 에우세비오
총회장	양정모 보나벤투라
연령회장	전희대 장운요한 010.5323.6794
사무실	658.6865 Fax 658.7619

모산골 성당

묵주기도의 모후

mosan@casuwon.or.kr

17842 경기 평택시 경기대로 562번길 81

♥ 미사 시간 안내 ♥			
월	6:00	토	19:00 저녁 초중고, 청년
화	19:30		
수	10:00		
목	19:30	주일	07:00 10:30 교중
금	10:00		
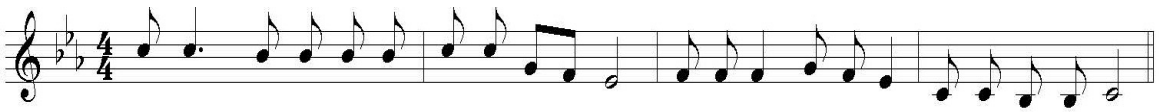
주 님 당 신 손 을 펼 치 시 - 어 저 희 를 은 혜 로 채 워 주 소 서

2018년 기도 실천하기

1. 예수 기도 바치기
주 예수 그리스도님! ( )에게 자비를 베푸소서.
2. 자비의 시간(오후 3시) 기도하기
주님의 기도, 성모송, 영광송.

◎ 본당 신축을 위한 묵주기도 봉헌 안내
성물방 앞에 마련된 기도 봉헌함에 기도한 묵주기도 단수를 적어 넣어 주시기 바랍니다.

◎ 주임신부님 영명축일 영적 예물 안내
영적예물 : 미사영성체, 묵주기도, 희생, 주모경
사제를 위한기도, 화살기도
봉헌기간 : 7월 22일(주일) ~ 7월 29일(주일)
영적예물 기도한 것을 구역장, 반장님께 알려주세요.
※ 7월 29일(주일) 교중미사 후에 축하식 후에 점심식사 삼계탕 제공됩니다.

◎ '성체 모독과 훼손에 대한 전신자 공동 보속' 지향을 두고 성시간 거행
일시 : 8월 2일(목) 19시 30분 미사 후
※ 이날 보속하는 마음으로 한 끼의 단식과 금육을 권고.

◎ 중고등부 여름신앙학교
일시 **: 8**월 4일(토) 10시 ~ 16시
장소 : 안중 황금수영장(회비 : 5천원)
대상 : 중1 ~ 고3학년

◎ 연도 발생시에 문자 안내합니다.
본당 신자의 선종시에 문자로 연락드립니다.
함께 연도 바쳐 주세요. (사무실에 번호 알려주세요.)

◎ 전입 세대 "환영합니다.
※ 전입자 면담은 토요일 17시 30분, 교중미사 후 있습니다.

	성명 세례명	신자수	주소
전입	강민 아우구스티노	4	현대 힐스테이트A
	박성희 실비아	1	현대 힐스테이트A

◎ 지난주 미사 참여 현황

주일미사 참례자 1,171명중 360명 참석 30.8%

◎ 지난주 재정현황 (7월17일~7월23일)

주일헌금	1,561,000
교 무 금	1,650,000
감사헌금	150,000
건축헌금	1,280,000

※감사헌금 : 임정희 율리아 5만원, 장상열 도미니꼬 10만원
※건축헌금 : 안승석 바오로 3만원, 이점희 리디아 100만원, 익명 5만원, 홍강표 베드로 10만원,이감순 마리아 10만원.

성사 안내			
유아세례	홀수달 3주 토	환자영성체	매월 2주 금
고해성사	미사 30분전	차·집축복	사무실 문의

성가 번호
입당 437 봉헌 342,512 성체 159,502 파견 416
이번 주 2차 헌금

본당 청소			
8/4	8/11	8/18	8/25
현대	삼익	이안	칠원

승합차 운행			
7/29	8/5	8/12	8/19
김재홍 요한	차재흥 비오	배태원프란치스코	김재홍 요한

본당 교무금 및 건축헌금 계좌 신협 131-001-186274 (예금주 : 모산골성당)

하느님을 가장 잘 알 수 있는 방법은 성경을 읽는 것이고, 미사는 가장 큰 기도입니다.

미사시간안내	
월	오전 10시
화 , 목	저녁 7시 30분
수,금,첫토요일	오전 10시
토요일 (저녁주일미사)	오후 3시(어린이)
	저녁 7시(청소년,청년)
주 일	오전 6시 30분
	오전 10시 30분(교중)

모전동성당

(성녀 박희순 루치아)

(우) 17316 이천시 백사면 청백리로 55 (모전리 781)
E-mail : mojeon@casuwon.or.kr
☏ 031-631-9102 FAX 031-631-9101

주임신부 : 서동조 유스티노
총 회 장 : 유명숙 미카엘라 010-2246-1437
연령회장 : 김수동 베르나르도 010-5272-8874

예비자교리	주일 09시
병자영성체	매월 첫 목요일
성시간	매월 첫 목요일
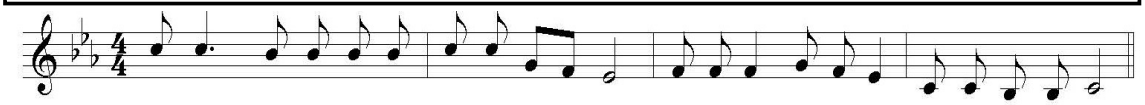
주 님 당 신 손 을 펼 치 시 - 어 저 희 를 은 혜 로 채 워 주 소 서

✣ **오늘은 본당 자선기금모금을 위한 2차 헌금이 있습니다.** 다음주일은 사제양성후원 2차헌금이 있습니다.

✣ **7월30일(월), 8월6일(월)은 오전10시 미사가 9시미사로 한 시간 앞당겨 집니다.**

✣ **8월에는 병자영성체와 성모신심미사가 없습니다.**

✣ **성시간**
- 일시: 8월2일(목)저녁미사 후

✣ **2학기 은빛 여정 성경공부 수강 신청 접수**
- 신청접수: 오늘 주일 까지
- 개 강: 8월 31일(금)

✣ **미사전례 올겐 반주 봉사자와 제대봉사자가 부족합니다. 함께 해주실 분들을 기다립니다.** 010-9052-0573(반주 봉사자)
010-5441-8493(제대 봉사자)

✣ **본당 초.중고 주일학교 여름신앙학교가 아래와 같이 실시됩니다.**
행사에 참가하는 학생들과 선생님들이 주님 사랑을 체험하며 즐겁고 안전하게 지낼 수 있도록 많은 관심과 기도 바랍니다.
- 중고등부 여름신앙학교: 8월3일(금) - 5일(주일)
- 초등부 여름신앙학교:8월6일(월) - 8일(수)

✣ **하모니카 교실 수강 안내**
- 대상: 본당 교우 • 장소: 본당 교육관
- 접수: 7월8일 - 7월31일 까지
- 수강비: 무료
- 접수안내: 010-4325-3645(김순옥 수산나)
- 월4회(4회중 1회는 외래초빙강사)

✣ **전례 봉사 및 청소구역**

연중 제17주일 주간 7/27 - 8/ 2	우성구역
연중 제18주일 주간 8/ 3 - 8/ 9	증포1구역

✣ **단체모임 및 교육 기도회 안내**

성령세미나	8/1(수) 저녁7시30분	성전

✣ **우리들의 정성**

교무금	7월13일 - 19일	4,662,000
과년도교무금	7월13일 - 19일	0
주일헌금	7월 22일(연중 제16주일)	1,750,200
성소후원금	7월13일 - 19일	16,000
감사헌금	가톨릭다이제스트30,000 이미영100,000 윤영신50,000 조여분300,000	

✣ **주일 미사 참례자 수**

날자	신자총 수	참례자 수	참례율(%)
7/22	1,863	384	20.61

※교무금 자동이체 납부 계좌 안내
*** 신협131-000-815798 모전동성당**
* 납부자 이름+세례명으로 보내주세요.
***교무금은 모든 신자 가정이 형편에 맞게 반드시 납부해야하는 신앙행위이며 의무사항입니다.**

✣ **회합실 사용 후 실천해 주세요!**
◆전등, 선풍기, 냉난방기 전원 확인하기
◆청소 깨끗이 하고 정리정돈 잘하기
◆창문 문단속하기

안경박사	미래연 아이 어린이집	수 민 퍼 니 처	미래건강방문케어
이천CGV건너편 (신자특별할인) 633-6006 장준희(루돌프)	모전현대A103동101호 (0-4세 영유아) 미래를 여는 아이들 633-2242 김덕숙(마리아)	(저!자신을 시공해 드립니다) 씽크대.붙박이장. 신발장.맞춤전문 010-3321-9150 고병열(필립스)	재가장기요양기관 방문요양.목욕.간호 635-7747 황은정(아녜스)

천주교를 알고자 하시는 분은 이웃 천주교 신자들 또는 사무실에 문의하십시오.

주임신부 : 심용일 비 오
총 회 장 : 정인석 안토니오
010-8726-2309
연령회장 : 전영선M.막달레나
010-8806-9280
사 무 실 : 031) 339-5660
F A X : 031) 339-3167

모현 성당

(성 바오로 사도)

용인시 처인구 모현면 독점로 9
mohyeon@casuwon.or.kr
http://cafe.daum.net/mh-catholic

미사시간		
주일	어린이 (토)	15:00
	일 반 (토)	19:30
	성 인	09:00
	교 중	11:00
	청소년	19:30
평일	월 요 일	06:30
	화,목요일	19:30
	수,금요일	10:00
예비신자 교리	매주(주일)	09:30

청소년 신앙생활 활성화 및 소공동체 활성화

전례 및 행사

초등부 고학년 여름신앙캠프

* 일시 및 장소 : 8/1(수)~8/3(금)
한마음 청소년 수련원(양주)

초등부 주일학교 방학

* 7/28(토)~9/8(토), 어린이 미사 없음

복사단 여름캠프

* 일시 및 장소 : 8/10(금), 캐리비안베이

성모승천 대축일 미사 안내

* 8/14(화) 19:30 성모승천 대축일 미사
8/15(수) 09:00, 11:00 미사, 19:30 미사없음

성경경시대회 참가자 모집(7/30까지)

* 일시 및 장소 : 10월 14일 / 효명 중학교
* 대상 : 65세이상, 일반, 청소년, 초·중·고 자모
* 문의 : 010-2298-5478, 010-4293-7208

글로리아 성가 단원 모집

* 2018년 성탄준비를 위해 성가봉사를 해주실 남·여 단원을 모집합니다.

성시간

* 8/9(목) 저녁미사 후

※ 사무실 휴가 : 8/7(화)~8/9(목)
꼭 필요하신 업무는 미리 신청해 주세요

단 체 모 임

- 연 령 회 : 둘째주(주일)교중미사 후
- 청소년 위원회 : 셋째주(토)10:30 4교리실
- 꼬 리 아 : 셋째주(주일)교중미사후 대강당
- 전 례 위원회 : 넷째주(주일)12:20 2교리실
- 하 상 회 : 넷째주(주일)교중미사 후
- 평단협 위원회 : 넷째주(주일)10:20 2교리실

봉 사

전례봉사, 구역청소

	연중 제17주일	연중 제18주일
9시보편지향	꾸리아 4간부	애덕2,구세주,주님
11시교중미사	둔전1	둔전2

	성가대 2층로비 계단전체	대강당 1층로비 친교실	화장실 외 곽 분리수거	성 당 음향실 유아실
7/28(토)	전대	왕산2	인정멜로디	둔전2
8/4(토)	신안	베네치아	삼계리	둔전1

봉 헌

2차 헌금

* 금주(7/29) : 없음 * 차주(8/5) : 사제양성 2차헌금

지난주 수입 및 지출 (7/16~7/22)

수 입		지 출	
교무금	4,042,000	청소년활동지원비	360,000
주일헌금	2,592,000	후원금	200,000
예수금	201,350	시설영선비	77,500
미사예물	660,000	소모품비	177,000
감사헌금	250,000	비품비	71,000
		보험료	50,000
		회의비	67,000
		잡비	42,000

감사 헌금

이기순 : 100,000 김정복 : 50,000 심현준 : 50,000
익 명 : 50,000

기 타

연중 제16주일 (신자수 : 2,336명)

월/일	15:00	19:30	09:00	11:00	19:30	28.60%
7/22	62	66	246	198	96	668명
7/15	80	59	209	263	71	682명

전입을 환영합니다.

교구/본당	전입구역	세대원
수원/분당성마리아	신원	정슬기마리소피아

교무금 은행 납부 : 농협 235039-55-001250 천주교수원교구유지재단(모현성당)**입금명(이름 , 세례명) 꼭 써주세요.**

천주교 수원교구 제2대리구

목감성당

(聖 프란치스코 하비에르)

14984 경기도 시흥시 조남길 26

주임신부 : 현 재 봉(베드로) 031-405-3993
총 회 장 : 이 민 국(베드로) 010-6219-6733
연령회장 : 박 상 순(마태오) 010-3101-0137
사 무 실 : 405-3991 / 405-3992
F a x : 405-3990
E-mail : mokgam@casuwon.or.kr

4대 중점사목: ◈주일미사 참례하기 ◈구역,반,형제모임 참석하기 ◈1인 1신심단체 가입하기 ◈전 세대 교무금통장 갖기

† 성모신심미사 안내
- 일시: 8월 4일(토요일) 오전 10시

† 어린이미사 안내
- 8월 한 달 교리 & 미사 방학입니다.

† 성모승천대축일 세례자 대부모 만남 및 찰고 안내
- 만남: 7월 29일(주일) 11시 교중 미사 후
- 장소: 3층 대회의실
- 찰고: 8월 4일(토) 저녁미사 후
- 문의: 선교분과장 박춘심 멜라니아 (010 - 6334 - 2053)

† 초등부 주일학교 저학년 여름캠프 안내
- 일시: 2018년 7월 31일(화) 성당에 09시 30분까지 집결
- 대상: 유치부 6세 ~ 2학년
- 장소: 성당(오전 프로그램) & (동막골 교우집 장상동 311번지)
- 문의: 교감 안지영 마리아 (010 - 3946 - 5153)

† 성전 봉헌을 위한 묵주기도
- 현재 808,117 단 봉헌(금주 540 단)
- 묵주기도 한 것을 레지오, 소공동체를 통해 모아 주십시오.

† 특별헌금 봉헌 안내
- 오늘은 새성전 건축금 특별헌금이 있습니다.
- 다음주는 사제양성후원 특별헌금이 있습니다.

신자의 의무이자 성당 운영의 재원
교무금 계좌이체 시 아래의 계좌로!
(신협 131- 009- 699323 목감성당)

† 요양보호시설 <글라라의 집> 요양보호사 모집 안내
- 이력서, 자기소개서, 등본, 요양보호사1급 자격증사본, 주5일제, 4교대 근무(MD07:00-16:00, D09:30-18:30, E 13:00-22:00, N 22:00-08:00)
- 마리아의 전교자 프란치스꼬수녀회에서 운영
- 문의: ☎ 031 - 484 - 7407 (시흥시 조남동 소재) http://www.fmmclara.com

† 교적상 신자수(2,194 명) 주일미사 참례율 36.74%

구 분	어린이	토 저녁	오전 9시	교중	청년	합계
성 인	15	44	180	376	70	685
미성인	36	13	9	52	11	121
합 계	51	57	189	428	81	806

주일	날짜	72오 8309	75부 7284	글라라의 집
차량	7/22	양대근 (베드로)	조재혁 (가브리엘)	주성엄 (야고보)
봉사	7/29	정동홍 (세라피노)	조원정 (베드로)	함광식 (가브리엘)

미 사 시 간

요일 / 시간	월	화	수	목	금	토	주일
10:00	없		●		●	성모 신심 미사 (매월 첫 토 오전10시)	* 09:00(성인미사)
						어린이미사 오후 4시 (매주 토 - 4번째 ×)	* 11:00(교중미사)
19:30	음	●		●		청소년 저녁 미사 (매주 토 19 : 30)	* 19:30(청년부미사)

◈ 성체강복 ◈
매월 첫 (목) 저녁미사 후
◈ 예비자 교리 ◈
주일 오전 9시 / 10시
◈ 환자영성체 ◈
매월 셋째주 (금) 오후 1시
◈ 유아세례 ◈
3,6,9,12월 두번째 (토)

"신앙의 기쁨! 젊은이와 함께!"

미 사 시 간	
주 일	토요일: 저녁 7시 30분 (주일학교가정미사)
	주일: 오전 7시 / 10시 30분 (교중)
평 일	월 : 오전 7시
	화.목 : 저녁 7시 30분
	수.금 : 오전 10시
예비신자 교리반	주일 : 오전 9시
유아세례 / 집축복	수 시

문호리성당

(성 최경환 프란치스코)

12502 경기도 양평군 서종면 문호리길 9-4
http://cafe.naver.com/munhocatholic
E-mail : munho@casuwon.or.kr

주임신부 : 신윤섭 (안셀모)
사 제 관 : ☎ 8079-7772
사 무 실 : ☎ 775-3007
F A X : ☎ 775-3008
연령회장 : 김유수 (마르티노)
☎ 010-3708-3486

모이면 기도하고, 흩어지면 전교하자!!

①주일미사 안빠지기 ②가족이 함께 모여 기도하기 ③한 달에 한번 고백성사 보기 ④예비신자 인도하기

기도와 실천으로 주님의 집을 꾸밉시다.

생활말씀 : "나를 믿는 사람은 결코 목마르지 않을 것이다." (요한 6, 35)
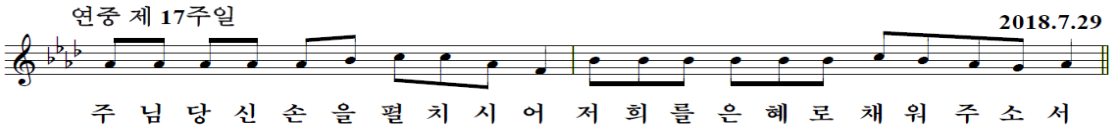
◎ 상반기 사목회
일 시 : 7월 29일(오늘) 교중미사 후
내 용 : 상반기 결산
* 사목회 후 전 신자 중식 나눔이 있습니다.
(소머리국밥 : 농협지원)

◎ 성 시간 안내
일 시 : 8월 2일(목) 저녁미사 후
* 최근 일어난 성체 모독과 훼손에 관련하여 주님께 참회와 속죄하는 마음으로 '성체 모독과 훼손에 대한 전신자 공동 보속'이라는 지향을 두고 성시간을 거행합니다. 이날 보속하는 마음으로 한 끼의 '단식'과 '금육'을 실천합시다.

◎ 성모신심 미사
일 시 : 8월 4일(토) 10시

◎ 모임 안내
소공동체회 : 8월 5일(주) 9시

◎ 환자 영성체
일 시 : 8월 9일(목) 10시
* 초등부 주일학교 여름캠프 관계로 한주 연기됩니다.

◎ 성전 1층(마테오방, 마르코방) 보수 안내
기 간 : 7/30(월) - 8/4(토) 예정
협조사항 :사용 관련 단체는 7/29(주)까지 모든 비품을 옮겨 주시기 바랍니다.
문 의 : 시설분과 신순철 베드로 (☎ 010-5223-4547)

-재정분과 상반기 회계 점검(2018. 7. 21)-

◎ 건축기금 마련을 위한 바자회
일 시 : 9월 16일(주) 12시
내 용 : 먹거리, 의류 및 추석제수용품 바자
신자 분들의 적극적인 참여와 후원 물품기증 받습니다.
문 의 : 소공동체위원회 (☎ 010-9114-5429)

◎ 성전청소 및 전례봉사 *감사합니다.

07. 29	1구역	1,2,5반
08. 05	1구역	3, 4반

◎ 우리들의 정성(7. 16 - 7. 22) *감사합니다.

교 무 금		812,000
주 일 헌 금		1,278,000
기 타 헌 금	2차 헌금	719,000

◎ 건축 적립금 : 283,870,175원

◎ 오늘의 특별헌금 : 사제양성을 위한 2차 헌금

◎ 주일미사 참례현황 :

토요일저녁	주일아침	교중미사	합계 / 참례율
64	61	176	301명 / 41.12%

구 분	계 좌 번 호	예 금 주
교 무 금	농협 355-0030-6062-83	(재) 천주교수원교구유지재단
건축헌금	농협 355-0030-6023-33	
단 체 비	신협 131-017-869366	문호리 성당 *단체 후원금은 이 계좌로 입금 부탁드립니다.

미리내 성당

천주강생 1896년 설립 • 주보성인 : 복되신 동정 마리아의 배필이신 성 요셉

본당 미사 시간	월 : 6시 30분	공소 미사 시간	토 : 오후 3시 (주일학교) 마지막 주는 교중미사	주임 신부	류덕현 알베르토
	수 : 오전 10시			보좌 신부	김지수 바오로
	목 : 오후 7시 30분			전 화	674-7762
	주일교중 : 9시 30분		토 : 오후 7시 30분	FAX	672-1870

오늘은 "연중 제 17주일 입니다"

◈ 모임 안내

월/일	시간	회합실	단체
8/1	오전 9시	교육관	성모회
8/5	교중미사 후	교육관	소공동체위원회
8/5	교중미사 후	교육관	대건회

◈ 8월2일(목) 저녁7시30분 :
성시간 및 성체강복

◈ 8월은 무더위로 인하여 환자영성체 없습니다.

◈ 성지 신심 행사 안내
- 8/3(금): 성 김대건안드레아 사제 유해친구식
- 8/4(토) : 성모신심미사 (오전11시 묵주기도)

◈ 각 반장님은 8월호 소공동체지 '외침' 가져가세요

◈ 주일미사 참례는 신자의 의무입니다.
· 휴가기간 중에도 피서지의 가까운 성당에서 꼭 미사참례 하시기 바랍니다.
(7월 매일미사책 P182및, 7/22주보참조)

◈ 미사 예물은 사무실에서 접수 합니다.- 미리 신청해 주시기 바랍니다

◈교무금자동이체계좌: 농협 355-0006-9611-83

◈ 우리의 정성 (7/16 ~ 7/22)
주일헌금: 461,000원 (주일학교: 24,500)
교 무 금 :1,250,000원

◈ 교세 현황 안내

2018년 상반기 전출,입,사망자 현황			
기간	2018.01.01 ~ 2018.6.30		
구분	남	여	계
전입자	2 명	9 명	11 명
전출자	2 명	8 명	10 명
사망자	1 명	9 명	10 명

*6월 30일 현재 총 신자수 :806명

※ 교무금은 자동이체를 이용하시면 편리합니다
농협 355-0006-9611-83 (재)천주교수원교구

◈ 전례 · 차량 · 청소 봉사
(당일 봉사자는 미사 20분전에 도착하여 준비해 주시기 바랍니다)

구 분		7월 29일		8월 5일	
		본당	공소	본당	공소
전례봉사	구역	약산	관동	염티	노곡,범티
	해설	정대식	황규선	현명숙	황인숙
	1독서	오현근	한선희	김사욱	원유선
	2독서	박찬희	김복순	이연숙	박우분
	봉 헌	문해욱,배진숙		홍수열,김은희	
차량봉사		홍수열		안광선	
청소봉사		7/28		8/4	
		약산		염티	
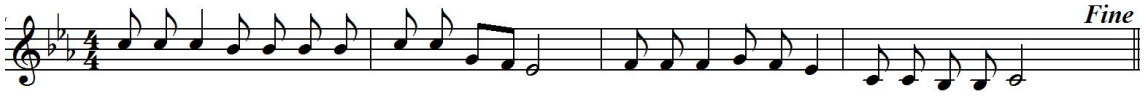
주 님 - 당 신 손 을 펼 치 시 - 어 저 희 를 은 혜 로 채 워 주 소 서

미양성요한마리아비안네성당

경기도 안성시 미양면 마산길5
전화 031-672-8706, 070-4047-4244
팩스 031-673-8706

미사 및 전례				
주일미사	평일미사 (목요일 성체강복)		초.중.고등부 (토요저녁주일미사)	
6:00 10:00	월.토	6:00	토요일	19:30
	수	10:00		
	화.목.금	19:30		

주임신부	윤 재 빈 (안 셀 모)	672-8700
전교수녀	권 야 고 보	672-8701
사목회장	송 인 호 (사도요한)	010-5350-1510
연령회장	최 기 찬 (루 까)	010-5390-5524
미 양 성 모 유 치 원		
원 장	김마리테레실라수녀	☎ 672-6470 Fax 672-6471

연중 제 17 주일

◈ 금주 전례 안내

7/31(화) 성 이냐시오 데 로욜라 사제 기념일
8/1 (수) 성 알폰소 마리아데리구오리 주교학자 기념일
8/4 (토) 성 요한 마리아 비안네 사제 기념일

◈ 병자영성체

8/1(수) - 병원, 요양원
8/3(금) - 본당(오후부터)

◈ 미사시간 변경

8/3(금) 저녁미사 ➡ 오전10시

◈ 주일학교 여름 신앙학교

- 일시 : 8/1(수) 10시 미사 ~ 8/3(금) 10시 미사
- 장소 : 미양성당
- 회비 : 2만원
- 준비물 :여벌옷,세면도구,수건,침구,수영복,수영모

(8/1~2 교육관 사용단체 요일변경 요망)

◈ 2018 미리내 천주성삼 수도회 성소자 캠프

- 일시 : 8/7(화) ~ 8/9(목)
- 대상 : 초등3학년 이상, 중·고·대학생, 일반
- 장소 : 미리내 성지 내 '묵상의 집'
- 회비 : 20,000 (8/4까지 신부님께 신청)

◈ 꾸르실료 교육

- 대상자 : 김영기(스테파노)
- 일정 : 8/16~19일

◈ 2018 수원교구 청소년 교향악단 정기연주회

- 일시 : 8월 17일(금) 오후 7시30분
- 장소 : 평촌아트홀

(7/31일까지 사무실로 신청)

◈ 청소담당

- 8/4 (토) : 9구역(동광3, 4반)
- 8/11(토) : 3구역(갈전1, 2반)

♣ 금주 신약 성경 읽기 ♣

7/30(월)	7/31(화)	8/1(수)	8/2(목)	8/3(금)	8/4(토)
티토 1장	필레 1장	히브 1~3장	4~6장	7~9장	10~11장

† 전 례 담 당 †

구분	해설	1 독서	2 독서	봉헌(비고)
7/29 (주일)	최 대 용 아 고 버	정 지 은 아 가 다	조 귀 형 아 녜 스	3 구 역
	여 명 숙 데 레 사	김 현 수 이 나 시 오	임 동 희 골 롬 바	
8/5 (주일)	최 기 찬 루 까	정 지 은 아 가 다	문 란 숙 오 필 리 아	4 구 역
	백 미 영 헬 레 나	김 관 섭 요 셉	김 영 선 마 리 아	

✈ 차 량 봉 사 ✈

7/29	8/5	8/12	8/19
강덕리 / 신법전			
김 영 기 스 테 파 노	김 영 기 스 테 파 노	김 영 기 스 테 파 노	김 영 기 스 테 파 노
구례리 / 동광 / 구수리 / 양변리 (34인승)			
조 영 윤 베 네 딕 도	안 홍 률 마 르 코	전 용 우 프 란 치 스 코	황 창 섭 요 셉
보촌/상고지/진촌리/개정리/신계리/하개정			
최 현 주 요 한	여 우 석 요 한	김 태 용 암 브 로 시 오	심 병 호 윤 호 요 셉

♥ 각 단체 및 봉사자 월•별 모임 ♥

단체명	날짜	시간
사목회	첫 화요일	저녁미사 후
성체조배회	첫 금요일	저녁미사 후
성모회	첫째 주일	교중미사 후
자모회	첫째 주일	교중미사 후
평단협	둘째 주 화요일	저녁미사 후
꾸리아	둘째 주 토요일	저녁미사 후
구•반장 모임	둘째 주일	교중미사 후
전례단	셋째 주일	교중미사 후
연령회	마지막 주 금요일	저녁미사 후
울뜨레야	마지막 주일	교중미사 후
성심회	7월 29일	교중미사 후

전교수녀 : 김 안젤리카 총 회 장 : 구본욱(하상바오로) 사 제 관 : 070-4047-0397 사 무 실 : 641-7062 수 녀 원 : 641-7063 F A X : 641-7064 총 회 장 : 642-1692	성 베드로와 성 바오로 사도 **반월성 성당** 주임신부 : 방효익(바오로) 연령회장 : 민영천(필립보) 010-2524-4813 467-880 이천시 설성면 잔상미로 180번길 42-17	미사 평 일 : 월 - 오전 6시 00분 화, 목 - 오후 8시 00분 수, 금 - 오전 10시 토요일 : 오후 8시 00분 주 일 : 오전 9시, 오전 11시 예비자 교리 : 주 일 오전 9시 30분
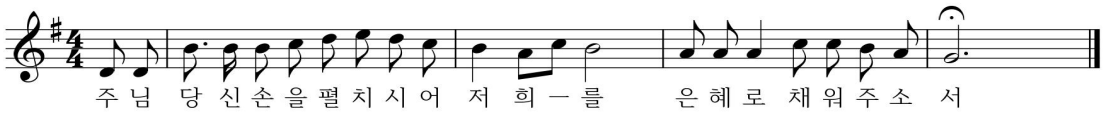
◘ 하느님께 대한 믿음에서 찾아야 할 것을 물질에서 찾으려 할 때, 예수님께 대한 믿음에서 찾아야 할 것을 사람에게서 찾으려 할 때 처음에는 아주 가능성이 있는 것으로 판단될 것입니다. 그리고 반드시 찾을 수 있으리라는 확신으로 가득 차게 될 것입니다.

이럴 때 어떤 사람에게는 예수님께 대한 믿음에서 찾으라는 말이 어리석은 충고로 여겨지기 때문에 받아들이지 못합니다.

그러나 물질이나 인간에게서 찾을 수 있다고 철석같이 믿었던 것을 찾지 못하게 될 때에는 물질이나 인간을 원망하는 것이 아니라 즉시 하느님을 원망을 합니다.

철석같이 믿었던 것에 대한 배신감을 하느님께 돌리는 이유가 무엇인지 생각조차 하지 않고 원망만 합니다. 물질에서 찾아야 할것과 사람에게서 찾아야 할 것, 그리고 하느님에게서 찾아야 할 것이 다르다는 것을 한 번쯤 생각해보아야 합니다.

◘ **8월 첫 토요일 성모신심 미사**

* 일시 : 8월 4일(토)10:00

◘ **성모승천 대축일 합동 미사**

* 일시 : 8월 15일(수)11:00

◘ **전입을 환영합니다.**

구 역	성 명	세례명
2	염기홍	마르코

◘ **성경공부 개강 : 8월 3일(금)**

* 매주 금요일 저녁 7시 30분

* 준비물 : 성경, 매일미사

◉ **전례봉사 담당구역** ◉

요일 \ 시간	토요특전	9 시	11 시
7 월 28 일	1구역		
7 월 29 일		2구역	3구역
8 월 04 일	4구역		
8 월 05 일		5 · 7구역	6구역

◉ **성당 청소** ◉

8월 3일(금)
3구역

† 우리들의 정성 † 감사합니다 !	
연중 제16주일	1,316,600
교 무 금	2,322,000
건축헌금	678,000
감사헌금(이순호 10만원, 이기중 15만원)	

미사안내		
	월	06시
	화·목	19시 30분
	수·금	10시
	토	10시
		19시(중고등부 청년미사)
	주일	09시(어린이 미사) 11시(교중미사) 19시(저녁 주일미사)

반월 성마리아 성당

주임신부 : 최해용 프란치스코
총 회 장 : 윤 영 F.하비에르
경기 안산시 상록구 건지미길 27-18
사무실 : 031-502-4595 사제관 : 070-4047-3958
FAX : 031-502-4596 연령회 : 010-3743-9960

병자영성체 : 매월 첫째, 4째주 금요일	유아세례 : 분기별 첫 주간중 미사시간	본당메일 banwol@casuwon.or.kr
예비자 교리담당 : 010-2223-8752	신부님면담:혼인,차,집,상가축복(수시로)	본당카페 daum.net/skycheon4

· 오늘은 본당건축을 위한 2차헌금 입니다.
· 다음주는 사제양성을 위한 2차헌금 입니다.

✪ 이번주 전례 및 모임안내

일시(요일)	단 체 명
29일(오늘)	제분과 월례회의(교중미사후) 차량봉사회(교중미사후)
2일(목)	성시간(저녁미사중)
4일(토)	성모신심 미사(10시) 제대회 회의(10시미사후)
5일(주일)	상임위원 월례회의(교중미사후)

✪ 매월 마지막주인 오늘 교중미사후에는 전신자 교육이 있습니다.
✪ 무더위 관계로 다음주(8월 첫주)중식판매는 쉽니다.
✪ 주일 1, 2차헌금 봉헌 변경안내
☞ 1, 2차헌금은 예물봉투로 하지않고 앞에 나오셔서 봉헌함에 넣습니다.
✪ 성물방 봉사자 모집합니다.
1)성물판매는 미사후 15분간만 운영합니다.
2)구입하신 성물은 사무실에서도 기록해주세요.
✪ 효소 세안제 판매합니다.(건축금,개당/ 19,000원)
✪ 교구 공지사항으로<최근 성체 모독과 훼손에 따른 보속과 참회 안에서 거행하는 성시간>은 8/2일(목) 저녁미사중에 있습니다. *보속 실천사항(단식과 금육)

✪ 매주 수요일과 금요일에는 건축금 봉헌해주시는 분들을 위해 구역반별로<생미사 봉헌>해 드립니다. (2017년~2018년도분) 단, 성인대축일, 기념일제외

이번주 건축봉헌 하신분 미사일정 및 명단(구역반)

8/3일(금) 삼천리구역

장소진요셉,장대진요한,장길진비오,장천진베드로,장양진요셉,장만진야고보,장형호라파엘,홍유순골롬바,조승현바오로,이강옥마리아,이인구토마스,한상인안나,서미자헬레나,하명호요한,최경희루치아,조주현사도요한

✞본당 하느님의 집 건립을 위해 끊임없는 기도를 부탁드리며 또한 반월성마리아 가족 교우분들의 봉헌을 기다립니다

✞ 선교합시다!

*선교는 주님께 드리는 최고의 선물입니다.
*주변에 본당에 초대하고 싶은 예비신자 계시면 먼저 <선교 리플렛>을 전해 주세요.(성당, 사무실)
*선교는 우리들의 의무이자 사도직분입니다.

✞ 제대회 꽃 봉헌해 주시는 분들께 감사드립니다.

✪ 진심으로 깊은 감사드립니다.

7월 22일(주일)세상을 떠난 부친 조희복(빈첸시오)을 위해 기도해 주시고 도와주신 분들께 감사드립니다.
*자:조승현(바오로),자부:남궁순(미카엘라)올림

✪ 본당 건축헌금 봉헌현황(현재)

*모금액 : 473,101,700원(2015년 1월부터)

✪ 우리들의 정성(7/19 ~7/25) : 8,541,000

주일헌금 : 1,368,000	교무금 : 1,640,000
건축모금 : 4,613,000	감사헌금 : 30,000
사회복지 : 30,000	미사예물 : 860,000
*건축기금 : 3,930,000	*파지판매(요셉회) 7,000
*2차헌금 526,000	*서해1구역1반 150,000

*건축기금 : 150만/익명 50만/유성민 20만/이용대,박윤근 10만/전기식,서우점,장인호,장대진,김금동,이동연,김효심,서의웅 6만/신동일,박창화 5만/박종수,김옥대,장성필,하철호,윤정옥,김만섭,정영숙,김정배,한규준,익명 3만/박우연,조희석,임수자 2만/손혜서
*감사헌금 : 3만/김옥희
*사회복지후원금 : 3만/김효심

✪ 주일전례 및 청소(토) 정리봉사

7/29 연중 제 17주일	양지말 구역
8/5 연중 제 18주일	현 대 구역

< 전용계좌 번호안내 >
*교무금→신협 131-000-831734 반월성당
*건축금→신협 131-000-877141 반월성당

재일 떡 방앗간
각종 떡 시루떡 답례품떡
폐백 이바지 참(들)기름
태양고추가루 6kg/13만원
☎ 010-3857-0010
☎ (031)437-1009
대표: 서옥자(아녜스)

땅콩 볶는집
건강식품 및 견과류
건어물전문점.맥반석오징어
햇땅콩.잣.아몬드.호두
아마씨.아로니아.황태채.
*서해아파트 버스정류장 옆
♣ 437-5885
☎ 010-9480-3411
대표:홍정임 (아녜스)

㈜브이에스 정육할인
전품목 할인판매
한우등심 100g/6,000원
한돈 생삼겹 100g/1,300원
LA갈비 100g/1,650원
*상록구 사사동 134-6
☎ (031)419-2211
대표 : 박창규(바오로)

한샘 식자재마트
종합 생활필수품
야채,청과,생선,정육,공산품
2만원이상 무료배달
안산반월 최고 매장
☎(031)501-8643~5
대표:이종국(아오스딩)

천주교를 알고자 하시는 분은 이웃 천주교 신자들 또는 사무실에 문의하십시오.

※미사 안내※	발안 성 프란치스코 하비에르 성당	주임신부 : 박현배 야고보 보좌신부 : 권혁규 베드로 전교수녀 : 이 아네스노엘 전례수녀 : 이 마르티나
주일 – 09:00 11:00 19:00(청년) 월 – 06:00 화 – 19:30 수 – 06:00 10:00 목 – 06:00 19:30 금 – 10:00 19:30 토 – 10:00 15:00(어린이) 19:00(중고등부)	# 발안 성당 1957. 6. 14 cafe : http://cafe.daum.net/casuwonhscity 18593 화성시 향남읍 푸른들판로257번길 45	총 회 장 : 윤광열(라파엘) 010-6212-5080 연령회장 : 최기수(요한) 010-6652-7997
※예비자 교리※ 주일 – 09:00(일반) 금 – 20:00(일반)	**"버려지는 것이 없도록 남은 조각을 모아라."** **(요한복음 6장 12절)**	사 무 실 : 352-6111 수 녀 원 : 352-6112 팩 스 : 352-7900
♣ 고해성사 : 미사 30분전 ♣ 유아세례 : 3, 6, 9, 12월 넷째주 토요일 ♣ 성모신심미사 : 매월 첫 토요일 10시 ♣ 성시간 : 매월 첫 목요일 저녁 7시30분 미사 후 ♣ 집·상가축복 : 수시접수 ♣ 병자영성체 : 매월 둘째주 목요일		

▣ 교육관신축 헌금(2차)있습니다.

1. 미사시간 변경

○ 8/3(금) 10:00(○), 19:30(×)

○ 8/4(토) 10:00(×), 15:00(○), 19:00(○)

2. 체칠리아 성가대 지휘자 구합니다.

○ 봉사해주실 교우는 연락 바랍니다.

○ 문의 : 성가대단장 010-4261-1444

3. 초등부 여름 신앙 학교

○ 일시 : 7월 31일(화)

○ 장소 : 전주 치명자산

○ 문의 : 초등부교감 010-9081-3087

★ 찬조금은 어린이들을 위해 쓰입니다.

4. 중고등부 여름 신앙 학교

○ 일시 : 8월 2일(목) ~ 8월 4일(토)

○ 장소 : 강화도 스타펜션

○ 문의 : 중고등부교감 010-3378-5120

★ 찬조금은 청소년들을 위해 쓰입니다.

5. 총대리 주교님 본당 방문

○ 일시 : 8월 5일(주일) 11시 미사

교우들은 10시 30분까지 오시기 바랍니다.

8월에는 환자영성체와
화성지구소공동체 교육을 쉽니다.

6. 신·구약 성경필사 제출

○ 8월 31일까지 사무실로 제출 바랍니다.

▣ 전례구역 : 7/29미소1 8/5주공 8/12우림

▣ 청소구역 안내

구 분	7월 29일	8월 5일	8월 12일
A구역	미소지움1	주공	우림
B구역	발안리	가재1, 해창리	가재2,3

*** A구역청소담당 : 대성당과 유아실, 로비(마당)·1층화장실**

*** B구역청소담당 : 대성당 2층, 조배실, 지하광장 및 화장실**

*** 레지오청소구역 : 소성당, 주차장, 분리수거장**

☞ 대성당 2층 청소를 철저히 하여 주세요.

▣ 주일(主日)미사 참례현황

월/일	신자 수	15:00 어린이	19:00 중고등	09:00	11:00	19:00 청 년	계 (%)
7/15	2,086	43	118	323	290	94	868(41.6)
7/22	2,089	36	88	254	380	162	920(44.0)

▣ 우리들의 정성(연중 제 16주일)

교무금 : 3,330,000원

주일헌금 : 2,493,100원

교육관신축 : 1,455,700원

감사헌금 : 100,000원

교육관신축 : 200,000(제대회)

미사시간 안내		
주일	토 오후3시	어린이
	토 오후7시30분	청소년/청년
	일 오전9시 오후4시	성인미사
	일 오전11시	교중미사
평일	화, 목	오후7시30분
	수, 금	오전 10시

배(拜)곧(God) : 하느님을 경배하는 신앙 공동체

배곧성당

경기도 시흥시 배곧5로62
http://cafe.naver.com/bo0613

사무실	031-365-3431
팩스	031-365-3432
연령회장	정호묵 루카 010-5302-7689
총회장	이정근 가브리엘
주임신부	김정환 비오

신심 더하기 운동	
매일실천	밤10시 공동체 강복기도 참여 (알람 맞추기)
매주실천	주일미사 10분 일찍 참석, 평일미사 1회 이상 참석
매월실천	첫 주간을 신심더하기주간으로 함께하기(첫첨례)
화(성령 : 치유안수) **수**(순교자 : 훈화) **목**(성체 : 성체강복) **금**(예수성심 : 십자가의 길) **토**(성모: 훈화)	

	전례봉사	성전청소	다과봉사
연중 제 17주일	SK 구역	SK 구역	풍림 2구역
연중 제 18주일	호반 1구역	호반 1구역	풍림 3구역

전례 및 행사

8월 신심더하기 주간 일정		
7/29(일)	니케아-콘스탄티노폴리스 신경낭독	
7/31(화)	성령치유	병자치유안수
8/01(수)	순교자신심	순교자 신심훈화
8/02(목)	성체신심	성체조배 / 성체강복
8/03(금)	예수성심	십자가의 길
8/04(토)	성모신심	성모신심 훈화

전입교우 환영회
* 일시 : 07/29(일) 교중미사 후 모임
* 대상 : 7월에 전입오신 모든 교우가정

유아세례 신청
* 08/04(토) 17:00, 성전 (사무실에 신청)

성모승천 성인세례성사일정	
신부님 면담	8월07일(화) 19:30 미사후
	8월08일(수) 10:00 미사후 19:00
신부님 종합교리	8월08일(수) 20:00
세례식 예행연습	8월11일(토) 11:00
세 례 식	8월12일(일) 16:00

성모승천 대축일 미사
* 일시 : 8월15일(수) 11:00, 19:30
* 합동미사예물은 정성껏 준비하여 미리 봉헌함이나 당일 봉헌하시기 바랍니다.
* 의무축일로 미사에 꼭 참례 바랍니다.

단체모임

예비자 교리 : 성모승천반 매 주일 10:00 교리실
성탄반 매주 수요일 20:00 교리실

성령 기도회
* 7월30일(월) 20:00 자체 기도회

상임 위원회 회의 : 7월29일(일) 18:00

연령회 회의 : 8월5일 교중미사 후 성전

사회복지분과 이·미용 봉사
* 8/5(주일) 10시~13시 본당 교리실

본당소식 1

CPBC 우리본당노래자랑 시즌2 본선
* 8월10일, 금, 19:00, 본당 성전
* 출연자 응원 - 구역별로 준비 (응원상 있음)
* 교우여러분의 많은 참석 바랍니다.

본당 제대초 봉헌 받습니다.
* 봉헌한 제대초는 미사집전 후 가정으로 전달해드립니다. (1Set : 10만원)

초등부 주일학교 방학
* 7월28일 ~ 9월01일 (어린이 미사 없음)
* 자녀들과 함께 미사참례해주시기 바랍니다. 주일미사참례 체크표 배부예정 (추후 시상)

주일학교 여름신앙캠프
중고등부
8월3일-4일 (1박2일), 인천 영흥도 펜션
참가신청 : 사무실 혹은 교리교사에게 신청

휴가철 피서지 인근 주일미사 봉헌
* 휴가기간 중, 피서지 인근 본당에서 주일미사를 반드시 봉헌합시다.
* 매일미사 7월호 182페이지에 전국 피서지 인근 성당의 미사가 안내되어 있습니다.

본당 발전을 위한 설문조사
* 설문 결과는 본당 로비에 게시 하겠습니다.

화 답 송

연 중 제 17주일
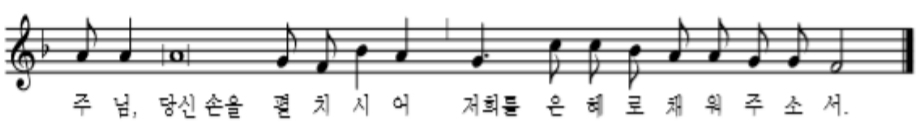
교무금 자동이체 계좌
농협 355-0050-2220-13 (천주교 수원교구 유지재단)

건축헌금 자동이체 계좌
농협 355-0050-2222-83 (천주교 수원교구 유지재단)

<제846회>

백암성요한사도성당

17177 경기도 용인시 처인구 백암면 백원로 454

주임신부 : 이나라 사무엘
총 회 장 : 박교선 베드로
010-5216-4094
연령회장 : 박상신 토마스
010-2688-4188
사 무 실 : ☎ 323-5408
F A X : ☎ 323-5409

◎ 주일봉사자 전례 안내

구분	미사	해설자	독서자
다섯째주일 (7/29)	토요일저녁 주일미사	이병희	박승구/염은희
	교중미사	김성문	임성빈/조명자
	저녁미사	박용근	박태근/이재은
성모신심미사(8/4)		이명자	염은희
첫째주일 (8/5)	토요일저녁 주일미사	조명자	김영국/유현자
	교중미사	이병희	박승구/염은희
	저녁미사	문현진	정기영/신효철

◎ 8월20일(월)은 주임신부님이신 이나라 사무엘 신부님의 영명축일입니다. 영적예물은 성전입구 바구니에 봉헌해 주시기 바랍니다.

◎ 8/2(목) 저녁7시30분 미사 후 성시간이 있습니다. 8월 병자영성체는 없습니다.

◎ 8/4일(토) 10시30분에 성모신심미사가 있습니다.

◎ 다음 주일(8/5일) 교중미사 소공동체위원회 월회의가 교육관에서 있습니다.

◎ 7월 주차안내 및 차량운행 동백암지역입니다.

◎ 8월 주차안내 및 차량운행 백봉지역입니다.

◎ 다음 주일(8/5일)은 사제양성을 위한 2차 헌금이 있습니다.

◎ 예물봉헌 및 성당청소 지역

구역	예물봉헌	성당청소
장평	7/29	7/28
백봉	8/5	8/4

♥♥ 감사합니다 ♥♥

◎ 우리들의 정성(7월16일~ 7월22일)

주일헌금(연중 제16주일)	958,000
교무금	435,000
시설헌금	2,500,000
시설헌금 봉헌내역	익명 사십만원, 김영자(안나) 십만원 군자성당후원금 이백만원

◎ 미사참례자수(현재교적상826명)

일 자	참례자수	참례율
연중 제16주일	259	31.36

◎ 건축헌금(7월19일~7월25일)

유기향(마리아) 십만원, 홍진숙(젬마) 십만원 윤명자(요안나) 십만원	
전 주	1,149,132
수 입	300,000
지 출(신협차입금상환)	1,000,000
지 출(신협차입금상환이자)	93,895
현 잔고	355,237
차입금잔액	233,000,000

◎ 봉사자모집

소 속	하 는 일	문 의 처
전례분과	해설,독서	이막달레나 010-6202-7254
제 대 회	제대차림	박마리안나 010-9056-5076
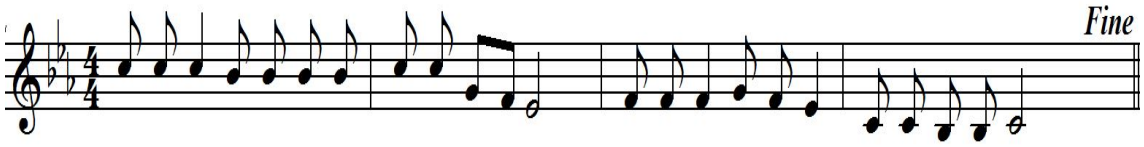
주님- 당신손을 펼치시-어 저희를은혜로 채워주소서

미사 시간 안내	주일	토요일	오후 7:30(토요일주일저녁)
		일요일	오전10:30(교중)
			오후 4:00
	평일	월요일	오전 10:00
		화·목	오후 7:30
		수·금	오전 10:30
		성모신심 미사	첫째토요일 오전10:30
	성사	유아세례	사무실 문의
		고해성사	미사 전 30분
		혼배성사	1개월전
		병자 영성체	구역장·반장을 통해서 신청바람

천주교를 알고자 하시는 분은 이웃 천주교 신자들 또는 사무실에 문의하십시오.

주임신부 : 고성은(요한사도)
☎ 224-4057
총 회 장 : 안 병 천 (요 셉)
☎ 225-5444
연령회장 : 오 균 호 (요 셉)
☎ 010-7616-3755

1795~1839

버드내 성당
(성 정하상 바오로)

16657 경기도 수원시 권선구 덕영대로 1152번길 20
사무실 ☎ 224-4058 FAX 224-4059
E-mail : beodeunae@casuwon.or.kr

미사 시간 안내

주일	오전	6시 30분
	오전	10시 30분(교중)
평일	월 화·목 수·금	오전 6시 30분
		오후 7시
		오전 10시
토	오후	3시 (어린이)
	오후	7시(학생·청년·특전)

유아세례 : 분기별 둘째 토요일 오후 2시 | 성시간 : 매월 첫 목요일 19:00시 미사 후 | 봉성체 : 매월 첫 목요일 오전 9시 30분 | 성모신심미사 : 매월 첫 토요일 오전 10시

8월 기도 지향

"신앙인으로서의 품위에 맞는 언행을 하도록"

전신자 기도시간 : 저녁 9시(주모경)

◎ 성당 청소 구역

1. 담당구역 : 1 구역
2. 일　　시 : 8/4(토) 10:00시 미사 후 부터

◎ 전입을 환영합니다

세대주	세례명	이전 본당	구역.반	주　　소
이재현	이냐시오	함창	9-1	덕영대로1105번길34,301호
남궁자현	젬마	합정3동	8-1	세지로56번길37해인빌303호

◎ 2차 헌금

· 다음 주(8/5, 연중 제18주일)에는 교구 사제 양성을 위한 2차 헌금이 있습니다.

◎ 8월 전례 안내

1. 성시간 : 8/2(목) 19:00시 미사 후
2. 성모 신심 미사 : 8/4(토) 10:00시
3. 성수축복 : 8/5(주일) 교중 미사 시

◎ 성모 승천 대축일 미사

1. 미사시간 : 8/15(수) 06:30, 10:30
2. 성모 승천 대축일은 의무축일이면서 가정 합동 미사가 봉헌됩니다. 신자 분들은 가정 미사 예물을 정성껏 준비하셔서 봉헌하시기 바랍니다.

◎ 성모 승천 대축일 제대꽃 봉헌

· 성모승천대축일을 맞아 제대를 장식할 제대꽃을 봉헌하실 신자 분들께서는 사무실로 신청하시기 바랍니다.

◎ 8월 환자 봉성체는 없습니다.

◎ 8월 소공동체 봉사자 월례회의는 없습니다.

◎ 8/5(주일) 청소년 활성화기금 마련을 위한 2구역 바자회는 9/2(주일)에 시행합니다.

◎ 초등부 고학년 주일학교 여름 신앙 캠프

1. 일 정 : 8/10(금) ~ 12(주일)
2. 장 소 : 자연과 별 가평 천문대
3. 교우 분들의 많은 관심과 기도 부탁드립니다.

" 청소년 활성화 기금 적립을 위한 교무금 13개월 봉헌하기 "

◎ 전년대비 교무금 책정 및 건축헌금 약정

7/25 기준, 단위 : 천원

구　　분		2017	2018	증 감
교 무 금	책정액	178,104	175,944	-2,160
건축헌금	약정액	64,030	72,680	8,650

※ 2018년도 교무금 신립서와 건축헌금 약정서를 아직 못내신 교우께서는 사무실에 제출하여 주시기 바랍니다.

◎ 주일미사 참례는 신자의 의무입니다.

· 휴가기간 중에도 피서지의 가까운 성당에서 꼭 미사참례 하시기 바랍니다. (주보간지 및 7월 매일미사책 P182참조)

◎ 여름철 미사 참례 시 복장 안내

· 무더운 여름 날씨지만 단정한 복장으로 미사에 참례하여 주시기 바랍니다.
  - 소매 없는 옷, 반바지, 짧은 치마, 운동복 차림이나 슬리퍼, 비치샌들은 삼가 합니다.

◎ 주간 행사

일　　자	시　　간	장　　소	행　　사
8/4(토)	10:00시 미사 후	성체조배실	성소후원회
8/4(토)	19:00시 미사 후	회합실	청년회
8/5(주일)	교중 미사 후	회합실	전례분과

◎ 주일미사 참례현황

구　　분	7/1	7/8	7/15	7/22
참례인원(명)	509	492	491	504
참 례 율 (%)	34.1	33.0	32.9	33.6

◎ 이번 주간(7/16~7/25)교육관 건립을 위한 봉헌입니다

차기욱 5만, 최방식 5만, 최언삼 1만, 김영숙 1만, 김연순 3만
진수준 5만, 박윤복 2만, 김영기 20만, 나상윤 3만, 이영재 5만
이기영 10만, 최성혁 5만, 김재섭 2만, 김옥자 5만, 박점순 1만
서연택 2만, 김선명 2만, 류종열 3만, 정동길 6만

◉ 주간 누계액 : 860,000원

◎ 우리들의 정성(7/16~7/25)입니다

· **교 무 금 :** 2,490,000원
· **연중제16주일(7/22)주일헌금 :** 1,871,000원
· **본당성소자후원을위한(7/22)2차헌금 :** 549,000원
· **감사헌금 :** 류지민 5만, 김영기 3만, 이병옥 100만

◎ 청소년활성화기금 마련을 위한(7/16~7/25)봉헌입니다

정동길 3만

◉ 누계액 : 15,608,700원

" 주님, 저희가 누구에게 가겠습니까? 주님께는 영원한 생명의 말씀이 있습니다. " (요한 6, 68)

주일미사	토	16시(어린이), 19시30분
	일	6시, 8시, 10시(교중미사) 16시(중고), 19:30(청년)
평일미사	월 6시	화 19시30분
	수·목	10시, 19시30분
	금	6시, 10시

벌말성당

(주보성인 : 성 정하상 바오로)

http://cafe.daum.net/beolmalJHS

☎ 031)424-6401

주임신부	서동찬(야고보)
보좌신부	정연진(토마스아퀴나스)
총 회 장	김용립(안셀모)
▸예비신자 교리◂	
주 일	09시
수요일	11시, 20시 30분

◙ 연중 제17주일 [18. 7. 29]

◙ 다음주, 사제양성 2차헌금이 있습니다.

◙ 축. 영세

하느님의 자녀가 되었음을 축하드립니다.

◙ 8월 병자영성체는 없습니다.

◙ 성시간: 8월 2일 19:30 미사에 이어서

◙ 성모승천 대축일(의무대축일) 미사

8. 15(수)	오전 6시, 8시, 10시, 오후 4시, 19:30
※합동미사예물을 정성껏 봉헌하시기 바랍니다.	

◙ 복음화 모임

공 동 체	날 짜	시 간	장 소
연령회	8.5(주일)	교중미사후	3층 제1교리실

※ 8월 반모임은 쉽니다. 휴식 후, 반모임을 모두 정상화해야 합니다. 반공동체 건설을 위한 신자들의 적극적인 참여를 바랍니다.

◘ 성당청소와 전례, 주차봉사

구 분		담 당	지 역 장
이번주 (7.29)	청소,전례	두산위브	유미순 아녜스
	주차봉사	초원대림	김한이 아녜스
다음주 (8.5)	청소,전례	초원대림	김한이 아녜스
	주차봉사	초원대원	홍성현 세라피나

◙ 감사헌금

박재범 100,000 익명 10,000 박선욱 50,000
신재현 30,000 익명 50,000 익명 50,000

※ **나눔카페(안나회) 수익금:** 1,620,130

※ **성물방 수익금:** 500,000

◙ 7월의 말씀

시몬아, 자고 있느냐? 한 시간도 깨어 있을 수 없더란 말이냐? 유혹에 빠지지 않도록 깨어 기도하여라. (마르 14, 37)

◙ 초등부 고학년(초3~초6) 주일학교 성지순례

- 일 시: 8월 3일(금) ~ 8월 4일(토), 1박2일
- 장 소: 미리내 성지 묵상의 집

◙ 중고등부 주일학교 성지순례

- 일시: 8월 10일(금)~11(토), 1박 2일
- 장소: 미리내 성지 묵상의 집

◙ 주일학교방학

성지순례를 기점으로 초중고 주일학교 교리가 방학에 들어갑니다.

◙ 전례 참여시, 복장을 단정하게 합시다.

♧우리의정성♧		전 입 을 환 영 합 니 다(교무금을 책정해 주시기 바랍니다.)					
교 무 금	6,730,000	구 역 명	이 름(세례명)	구 역 명	이 름(세례명)	구 역 명	이 름(세례명)
주일헌금	5,062,000						
감사헌금	290,000						
기 타	2,632,000						

주일미사 성가 : 입당 329 봉헌 340, 217 성체 197, 186 파견 416

미사시간					
평일	월 - 06시 / 화·목 - 19:30 수 - 10시, 19:30 / 금 - 06시, 10시 토 - 10시				
주일	토 - 16시 (어린이) 19시 (중, 고등부)				
	주일 - 06:30 / 09시 / 11시 17시 (청년) / 19:00				
예비신자 교리	화	20:10	목	10:00	
	주일	09:30			

범계성당

The Beomgye Catholic Church

(성 김대건 안드레아)

경기도 안양시 동안구 경수대로 733
www.beomgye.or.kr / beomgye@casuwon.or.kr
☎. 459-0365 (사무실) / Fax. 459-0367
459-0366 (사제관) / 456-0369 (수녀원)

- **주임신부 : 정경진 (다두)**
- **보좌신부 : 박윤흠 (이윤일요한)**
- **전교수녀 : 정 마리제인 , 김 휘엘리스**

총회장 : 김정태 레이몬드(010-2980-0550)
연령회 : 010-5071-1003 //010-5266-3757
범계성당부속 돈보스코 유치원 : 476-0599

- **전입자 면담 : 사무실에 문의 및 신청**
- **모든 축복 및 면담 : 사무실에 신청**

◈ 본당복음화 실천사항 ◈

사랑합시다. 감사합시다. 봉사합시다. 봉헌합시다

최근 성체 모독과 훼손에 따른 보속과 참회 안에서 거행하는 성시간 알림

한국천주교주교회의는 오는 8월 4일(토) 성 요한 마리아 비안네 기념일에 최근에 일어난 모 커뮤니티의 성체 모독과 훼손에 관련하여 주님께 참회와 속죄하는 마음으로 '전신자 공동 보속과 성시간' 을 시행해 줄 것을 요청하였습니다.

이에 수원교구 내 각 본당에서는 매월 첫째 목요일에 거행하는 성시간에 '성체 모독과 훼손에 대한 전신자 공동 보속' 이라는 지향을 두고 성시간을 거행하게 되었습니다.

또한 교우들에게는 이날, 보속하는 마음으로 한 끼의 '단식' 과 '금육' 을 실천하도록 권고해 주셨습니다.

- 일시 : 8. 2(목) 저녁미사 후 성시간
- 공동보속 : 단식, 금육

⚄ 다음주는 사제양성후원 2차헌금이 있습니다.

✙ 성령기도회

- 일시 : 7. 31(화) 20시
- 장소 : 1층 소성당
- 주제 : 십자가를 통한 부활의 기쁨
- 강사 : 최만옥 아가다

✙ 이주사목 위원회 후원미사

- 일시 및 장소 : 8. 5(주일) 19시, 4층 대성당
- 미사집전 : 이중교 야고보 신부님

✙ 예비신자 입교환영식

- 일시 : 8. 19(주일) 11시 교중미사 중

※ 인도자는 예비신자와 함께 10시 30분까지 지하강당으로 오시기 바랍니다.

✙ 사진으로 보는 범계성당 20년사

- 사진 전시 일정 : 10. 7(주일) ~ 10. 20(토)
- 개인이 소장하고 있는 행사 사진 전시 희망하시는 분은 7. 31(화)까지 홍보분과로 보내주시기 바랍니다.
- 카톡이나 이메일로 보내주시기 바랍니다.
- 이정숙 마리아 (leederessa@hanmail.net) 010-4928-7921

✙ 소금 주문하신 분은 성모회에 확인 후 찾아가시기 바랍니다.

- 성모회장 010-4531-4509
- 성모회 부회장 010-3464-4588

※ 뽕잎 냉면 : 5인분 10,000원 판매합니다.

청년 피정

- 주제 : 동행
- 일시 : 8. 25(토) ~ 8. 26(주일)
- 장소 : 양평 강하 공소
- 피정비 : 20,000원
- 신청 : 8. 12(주일) 까지

※ 문의 : 김정연 안젤라 010-4234-8853

⚄ 각 단체, 분과, 위원회 모임 안내

- **연령회 - 8. 4(토)11시,** 대성당
- **성모회 - 8. 4(토)11시,** 성 안드레아
- **예비신학생모임 - 8. 4(토)17:10,** 성 안드레아
- **홍보분과 - 8. 5(주일)9시미사후,** 3층
- **배드민턴 선교회 - 8. 5(주일)11시 교중미사후,** 2층 유아방
- **복사자모회 - 8. 5(주일)15:30,** 성 바오로
- **청년사도단 - 8. 5(주일)18:45,** 성 타대오

⚄ 하느님 나라잔치(미사)를 준비해 주는 교우들

☞ **7월 29일(연중 제17주일) - 11구역**

- 11시 교중미사 후 헌금 계수는 전례봉사구역에서 합니다. 장소는 3층 성 바르톨로메오 방입니다. 단, 전신자 교육이 있는 주일은 교육관계로 11시 교중미사 후 헌금계수는 없습니다.

☞ **8월 5일(연중 제18주일) - 12구역**

⚄ 하느님 아버지의 집을 내가 깨끗이 (성당 청소)

8/2(목)	청소장소 : 4층	53구역

♥ **제대 꽃 봉헌 - 주님께 아름다운 꽃을 선물로** ♥

이번주에는 **김주완 미카엘 형제님께서**

꽃을 봉헌해주셨습니다. 고맙습니다.

제대에 꽃을 봉헌하실 분들은 사무실에 봉헌해 주시기 바랍니다.

주보성인
아시시의 성 프란치스코

별양동

우13837 과천시 별양상가 2로 20, 1호 (세서울쇼핑센타 6층)
www.assisi.or.kr E-mail: byang@casuwon.or.kr

주임신부 윤용배 (라자로) ☎ 502-8453
보좌신부 유병국 (요한보스코) ☎ 502-8454
전교수녀 김 벨라뎃다 고 레지나 ☎ 502-8458
사 무 실 ☎ 502-8452
F A X ☎ 502-8455
위령봉사회 HP 010-9013-0831

✝ 소통과 참여로 쇄신하는 수원교구! 신앙의 기쁨! 젊은이와 함께!

◆ **성전신축 특별헌금 봉헌합니다.**

◆ **성시간 성체강복: 8/2(목) 19:30 미사 후**
이번 성시간은 '**성체 모독과 훼손에 따른 전신자 공동 보속**' 지향을 두고 거행됩니다.
※ 이 날 신자 여러분은 보속하는 마음으로 **한 끼의 '단식'과 '금육'을 실천**해 주시기 바랍니다.

◆ **성모심신미사: 8/4(토) 10:00 미사**

◆ **환자영성체: 8/7(화) 10:00**

◆ **예비신자 환영식**
- 환영식: 2018년 9월 2일(주일) 11:00 교중 미사 중
- 예비신자 교리반
  - 화요일 오전반: 10:00 강사: 김 벨라뎃다 수녀님
  - 화요일 저녁반: 20:30 강사: 고 레지나 수녀님

◆ **어린이 미사 성가 책 변경**
- 변경내용: '야훼이레'에서 **'하늘바다'**로
- 변 경 일: 2018. 7. 21. 4시 어린이 미사부터
※ 가정주일과 방학중의 토요일 4시 미사에는 가톨릭 성가집을 사용합니다.

◆ **중·고등부 주일학교 여름방학**
- 기간: 2018. 7. 28(토)~8. 25(토)
※ 부서 활동과 미사는 기존과 동일(교리방학)

◆ **초등 저학년 여름신앙학교**
- 주제: 예수님을 사랑할래요
- 일시: 7/28(토) 11시~17시
- 대상: 유치부 6세~초등 2학년
- 장소: 별양동성당

◆ **초등 고학년 여름신앙학교**
- 일시: 8/1(수)~8/3(금)
- 장소: 계성푸른 누리 수련원(가평)
- 대상: 초등 3학년~6학년
- 문의: 백 엘리사벳 ☎010-3776-6469

◆ **체나콜로(마리아 사제운동) 회원모집**
성모님과 함께하는 사제성화와 개인성화를 위한 기도모임
- 일시: 8/1부터 매주 화요일 20:30 - 장소: 유아방
- 문의: 서 제오르지아 (☎ 010-3110-9297)

◆ **신협 차입금 상환 현황** (단위: 원)

총 대출액	이 자	총 상환액
1,000,000,000	91,416,016	1,091,416,016

날 짜	원 금 이 자	상환액	잔 액
2018.7.25	16,670,000 2,712,279	19,382,279	899,980,000

주 간 계 획 07.30 ~ 08.05

분 야 별	내용	날짜	요일	시간	장소
해설단	회의	31	화	20:00	사목회의실
제대회	회의	1	수	11:00	사목회의실
중·고교사회	회의	1	수	20:00	교사회의실
라우디스성가대	연습	1	수	20:00	성가연습실
상임위원회	회의	1	수	20:00	사목회의실
성령기도회	기도모임	2	목	20:00	강당
소공동체위원회	회의	3	금	11:00	기도의집
성소후원회	회의	3	금	11:00	1 교실
룩스메아	기도모임	3	금	11:00	성체조배실
		4	토	15:00	
중고등부자리복사단	교육	4	토	18:00	1 교실

◆ **2018년도 견진성사: 9월 16일(주일) 11:00**
- 대상: 초등 6학년 이상 세례 받은 신자
- 회비: 20,000원(신청시 납부)
- 견진교리: 8/8, 8/22, 8/29, 9/5, 9/12
총5회 매주 수요일 저녁 20시~22시까지
- 신청: 7/1~7/29일까지 주일미사 전·후 (사무실 접수 가능)
※ 학생견진교리: 8/18, 8/25, 9/1, 9/8, 9/15
총5회 매주 토요일 오후 17시30분~19시까지

◆ **위령봉사회 회원모집**
선종자를 위한 기도, 상가봉사 등 위령봉사회 활동에 젊은 남·녀 회원을 모집합니다.

◆ **시슬리 카페 운영시간 변경 및 봉사자 모집**
- 운영시간: 월 화: 휴무 / 토 일: 12시까지 운영
수 목 금은 현재와 동일
- 문의: 권 에스텔 (☎ 010-4326-1611)

미 사 시 간 안 내

	토	일				
주일	16:00 어린이 19:30 중·고등부	일 반				청년
		06:00	09:00	11:00	20:00	16:00

	월	화	수	목	금	토
평일	06:00 (제2성당)	06:00 19:30	06:00 10:00	06:00 19:30	06:00 10:00	10:00 첫토신심

전 례 신 심

유 아 세 례	홀수달 둘째주일 14:30
전입교우환영식	매 월 둘째주일 11:00
환 자 영 성 체	첫째 주 화요일 10:00
성 시 간	첫 목요일 19:30미사후
고 해 성 사	매 미사 전 30분

우리의 정성 (7/16 ~ 7/22)

교 무 금	7,685,000
주 일 헌 금	4,947,000
성전신축 2차	871,500
건 축 헌 금	640,000
감 사 헌 금	200,000
후 원 금	40,000
주 간 합 계	14,383,500

천주교를 알고자 하시는 분은 본당신부님, 수녀님 또는 사무실에 문의하십시오.

	미 사 시 간
주일	09 : 00 (일반) 11 : 00 (교중) 19 : 30 (청년) 19 : 30 (토요일 저녁 주일미사)
평일	월 : 아침 6 : 00 화 : 19 : 30 목 : 19 : 30 수, 금, 토 : 10 : 00 고백성사 미사 시작 20분 전

구세주의 어머니 병 점 성 당

18411 경기도 화성시 병점서로 63-18
cafe.daum.net/bjcatholic
주임신부 김우정(베드로)
사무실 : ☎ 235-5511, 수녀원 : 239-5753

- ⚙ 병자영성체 : 매월 마지막 (목)
- ⚙ 차 축복식 : 3일 전 신청
- ⚙ 전교수녀 이니고나 수녀, 에밀리아나 수녀
- ⚙ 연령회장 서장만 (토마스) 010-6234-8851
- ⚙ 예비신자 교리 화요일 - 오후 8시 금요일 - 오후 7시
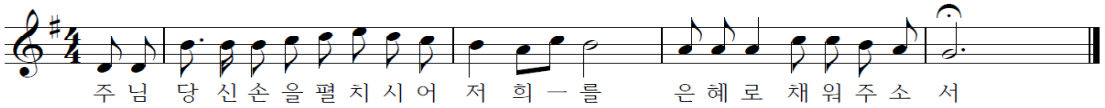
⚙ **다음주일은 사제양성후원을 위한 특별헌금**

⚙ **미사안내 및 청소구역**

일 시	구 역	일 시	구 역
7월 29일	메르디앙	8월 5일	우남1
청소:성당,화장실,유아실,성가대석,계단		8월 12일	우남2

⚙ **금주 행사 및 모임**

단 체	일 시		장 소
해설단	7월 29일(주일)	10시	믿음교리실
성시간	8월 2일 (목)	미사 후	성전
형제회장단	8월 3일 (금)	20시	정화교리실
M · E	8월 3일 (금)	19시 30분	조명교리실
구·반장 월례회	8월 4일 (토)	10시 40분	지하강당

⚙ **차주행사 및 모임**

단 체	일 시		장 소
청소년위원회	8월 5일(주일)	17시 30분	교사방
복사단어머니회	8월 9일 (목)	미사 후	유아실
신자들의도움Co.	8월 10일 (금)	20시	지하강당
연령회	8월 11일 (토)	10시 40분	지하강당
안나회	8월 11일 (토)	11시 40분	지하강당
요아킴회	8월 11일 (토)	11시 40분	정화교리실
성모회	8월 11일 (토)	14시	정화교리실

⚙ **빈첸시오회에서 이웃돕기를 위한 쌀을 기증 받고 있습니다. 관심과 협조 부탁 드립니다.**

⚙ **주일학교 하계방학 7월8일 ~ 8월26일**

▶ 자녀와 함께 다른시간 주일미사에 참례 합니다.

⚙ **성모승천 대축일 미사 안내**

· 일시 : 8월 15일(수) 9시 / 11시

· 11시 미사중에 첫 영성체식 있습니다.

⚙ **8월 구역장 반장 월례회는 쉽니다.**

⚙ **전입을 환영합니다.**

구역	세대주	구역	세대주
우남2	장민숙(스텔라)	주공4	박윤수(토마스아퀴나스)
파크자이	오서운(블래셀라)	월드	장명순(수산나)
파크자이	오현정(에스텔)	병점	박혜명(이레나)

⚙ **평일미사 반주자 모집** (담당 010-9323-7035)

⚙ **쉼터 봉사자 찾습니다** (담당 010-2295-1791)

▶ 수 / 목 / 토 가능하신 분

⚙ **요아킴(65세이상)회원모집** (회장 010-5640-0535)

⚙ **성모회원 모집합니다.** (회장 010-2332-4085)

⚙ **성경경시대회 예상문제집 정답 작성하시어 31일(화)까지 사무실로 제출 바랍니다.**

⚙ **우리들의 정성** 기간 : 7/17(화) ~ 7/22(일)

· 주일헌금 : 4,189,500원 · 교무금 : 4,630,000원

· 감사헌금 : 100,000원

컬러하우스 염색전문점	사랑방 재가복지센터	낙원 떡집
천연염색, 두피 탈모관리 두피스켈링, 얼굴맛사지 병점동 사무소 건너편 나애경 (안나) 010-3305-7153	방문요양, 방문목욕 대상 : 65세이상 와상, 치매, 중풍 등 노인성 질환 등급절차 및 상담서비스 황인옥(리까렛따) 010-2716-2137	이바지, 답례떡,백일,돌떡,떡케익 행사떡,선물셋트,식사대용 영양떡 직접만든 식혜 사랑과 정성으로 보답하겠습니다. 두산아파트 상가 내 윤태국(미카엘) 226-0063
강원 약초 건강원	**벨톤 보청기**	**홍익돈까스**
홍삼·녹용·사슴·흑염소·개소주·배즙·자색양파·우엉·칡즙·토마토즙·가시오가피·흙당근즙· 아로니아즙 화성시 병점동 282(병점두산아파트후문) 박금단(라파엘라) 239-5519, 010-3378-5519	20년 경력, 전문 청능사 자격증 전신자 50% 세일 청각장애인 카드소지자 지원금 131만원 지급 수원역 7번 출구 258-0478 / 최경자(엘리사벳)	왕돈까스 · 롤 · 파스타 · 볶음우동 병점중앙로 100-3국민은행사거리 주공1단지 옆대형주차장 완비,넓은 실내공간 이경용(마르띠노) 237-4748, 010-9776-4889

천주교 수원교구
보라동 성가정 성당
용인시 기흥구 만속촌로11번길 13(보라동) / 전화 274-1006 / 팩스 274-1008 / www.cabora.or.kr

주임신부 : 이재욱 (요한 세례자) / 보좌신부 : 서만종 (요한 레오나르디)
전교수녀 : 백 안눈치아, 이 베아트리스 (올리베따노 성 베네딕도 수녀회)
총회장 : 임재호 (이냐시오) / 연령회장 : 이현화 (아우구스틴) 010-3302-1443

< 미 사 안 내 >

토 - 16:00 (어린이) / 19:30 (청소년)
주일 - 07:00 / 10:30 (교중) / 19:30
월 06시 / 화 19:30 / 수~금 10시,19:30

고해성사 : 미사시작 20분 전 ~ 5분 전
유아세례 : 짝수달 가정주일 토요일 17:30

▣ 전례 및 교육 안내

☞ 19년 부활반 예비자 교리 시작 : 010-4784-1247

토요반	18시 / 2층 필립보	8월 5일(주일)까지 추가 접수 가능
주일반	09시 / 2층 필립보	

☞ 병자영성체 : 8월 2일(목) 14시 / 29일(주일)까지 신청

☞ 성시간 및 성체강복 : 8월 2일(목) 19:30 미사 후
수원교구는 성체 모독과 훼손에 따른 보속과 참회로 2일(목) 한끼의 단식과 금육을 실천하며, 전신자 공동 보속의 지향을 두고 성시간을 거행합니다.

☞ 성모 신심 미사 : 8월 4일(토) 10시 (매월 첫 토요일)

☞ 소공동체 봉사자를 위한 미사 : 8월 9일(목) 10:00

☞ 초등부 고학년 (3~6학년) 여름신앙 캠프 : 8월 7~9일
강원도 청소년 수련원 / 문의 010-9102-1171
* 초등부 여름 방학 : 8월 한 달(어린이 미사 없음)

☞ 중고등부 주일학교 여름신앙 캠프 : 010-7212-5555

일 정	8월 10~12일 / 전북 나바위 성지 피정의 집		
참가비	전액 본당 지원	준비물	개인 컵 필히 지참
접 수	8월 4일(토) 까지 / 주일학교 등록자에 한함		

* 중고등부 여름 방학 : 8월 11~25일 까지

☞ 보라 & 상하 청년 신앙 MT : 문의 010-8983-1361
8월 25 ~ 26일 대부도 / 8월 12일 까지 접수 마감

▣ 많은 관심과 참여 바랍니다

☞ 수녀님과 함께하는 고3 수험생 부모 모임 : 010-5389-5405
첫 모임-31일(화) 20시 만남의 방 / 기도 시작-7일(화) 20시
☞ 연령회 : 8월 5일(주일) 아침미사 후 강당 / 010-6354-5088
☞ 본당 스타렉스 주일(새벽,교중) 운전봉사 모집 : 010-4444-6460
카풀 봉사자 모집 (한보라 4단지 및 금화마을) : 010-3554-8345
☞ 본당 동아리 모집 : 문의 및 접수 교육분과 010-5042-4217
전례꽃,전례초,사진,수채화,요가,첼로,아코디언,일본어,드로잉

▣ 전례구역 안내

	이번 주	다음 주
전례구역	22, 24 / 23 / 1	2 / 3 / 4
특별헌금	성전건축	사제양성
청소지역	1지역 (목/11시)	2지역 (목/11시)

▣ 우리들의 정성

연중 제16주일	5,251,910 원
성전건축 2차 헌금	1,870,510 원
주간 교 무 금 납입 현황	6,520,000 원
주간 감사헌금 납입 현황	130,000 원
주간 건축헌금 납입 현황	1,150,000 원
건축헌금 - 일일 호프 데이 수익금	3,778,150 원

**교무금을 바치는 것은 교우의 본분이며,
우리의 신앙고백입니다.
교무금 책정에 적극 동참합시다.**

▣ 화 답 송
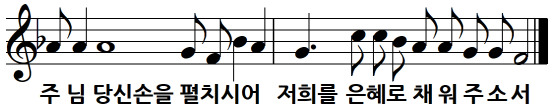
주 님 당신손을 펼치시어 저희를 은혜로 채 워 주 소 서

아리따움 보라점	Cafe Most	흥박약손노인복지센터
한율, 아이오페, 마몽드, 라네즈 화장품 판매 / 스카이프라자 106 031-285-3012 010-9147-1944 이소민 바울라	유기농 coffee & 시즌별메뉴 Juice 단체석 완비 성당후문 메종전원주택 입구 031-285-9253 010-8939-4526 한상희 리디아	중풍 치매 노환 방문 요양 / 방문 목욕 최우수기관 평가(4회 연속) 031-282-3609 홍성로 대건안드레아 박경우 가브리엘라
보험총괄 법인 대리점	**보라연 한의원**	**서울 녹각 삼계탕**
가입한 상품은 보험입니까? 모험입니까? 모든 보험, 적금, 펀드 무료상담 보라동 다이소 B/D 5층 031-281-7575 010-9252-1856 김용덕 프란치스코	교통사고 자동차보험 추나요법 보라동 베스트프라자 3층 031-286-3063 강광진 실베스텔 김혜명 에 스 텔	23년 전통 삼계탕 전문 상갈동 박물관 근처 하천변 031-285-3475 010-9267-5476 유금숙 모니카

☞ 교 무 금 ☜
신 협 131-018-149156
보라동성가정성당 (교 무 금)

☞ 건축헌금 ☜
신 협 131-018-149163
보라동성가정성당 (건축헌금)

책정자[이름,세례명]기입
☞ 입금 후 사무실로 전화 ☜
자동이체는 전출 전 해지

미사시간		
	주 일	오전 9시 오전 11시 오후 4시 (청년) 오후 7시30분
	토 (주일)	오후 4시 (어린이) 오후 7시30분 (청소년)
	월	오전 6시30분
	화・금	오전 10시, 오후 7시30분
	수	오전 6시30분, 오전 10시
	목	오후 7시30분
	토	오전 10시

보정성당 CATHOLIC CHURCH

주임신부 : 손 창 현 (이냐시오)
보좌신부 : 신 민 재 (미 카 엘)
총 회 장 : 김 영 화 (레미지오)
선종봉사회 회장 :
김혜경 (안젤라) 010-9324-6503
용인시 기흥구 신촌로73번길24
☎ 896-2977 FAX 896-2978
http://cafe.naver.com/bjcatholic

축복 : 주일 오전11시 미사 후
첫째 주일 – 여행자들
둘째 주일 – 병자들
셋째 주일 – 출산, 임산부, 아이를 갖고 싶어하시는 분들
집・차・상가 축복 : 토 10시 미사후
성시간 : 첫째 목 오후7시30분미사후
성모신심 미사 : 첫째 토 오전10시
가정미사 : 넷째 주일 오후7시30분
유아세례 : 짝수달 마지막 토 오후5시
병자영성체 : 매월 첫 **수**요일

축 영 명 축 일

성 이냐시오 데 로욜라 사제 기념일 7월 31일

손창현 이냐시오 주임신부님의 영명축일입니다.
신부님의 영육간 건강을 위해 기도드립니다.

※ 교중미사 후 비빔밥 나눔 잔치 있습니다.

다음 주 사제양성 특별헌금 있습니다.

교리실 사용 후 청소 및 정리 하시기 바랍니다.

2018 매일 성경 읽기 (준비물 : 신약성경)
· 매일성경읽기 표에 따라 미사 영성체 후 성경읽기를 함께 합니다. 미사 불참시 개인적으로 읽습니다.

축복 (주일 오전11시 미사 후)
· 첫째 주일 : 여행자들을 위한 축복
· 둘째 주일 : 병자들을 위한 축복
· 셋째 주일 : 출산, 임산부, 아이를 갖고 싶어하시는 분들을 위한 축복

가정을 위한 미사와 축복
· 매월 넷째 주일 오후7시30분

성시간 : 8월 2일 (목) 오후7시30분 미사 후

유아세례 (신청 및 문의 : 사무실)
· 일시 : 8월 25일 (토) 오후5시 · 마감 : 8/23(목)

예비신자 입교 안내
· 입교식 : 8월 31일 (금) 오후7시30분 미사 중
· 예비신자 입교 봉헌서 작성 후
7/29 주일부터 8/26 주일까지
제대 앞 봉헌함에 넣어주시기 바랍니다.
· 입교식에 예비자와 인도자, 해당 구역장은 반드시 참석 바랍니다.

제 2 회 보정성당 성경경시대회 및 성경암송대회 개최
· 일시/장소 : 9월 1일 (토) 오전10시 미사 후, 3층 성전
· 신청 : 8월 5~26일, 사무실 앞 신청서 함
· 시험범위 : 성경경시대회 – 제24차 교구 성경 경시대회 예상문제집 (복음서)
성경암송대회 – 2018 성경암송카드 (복음서)
· 성적우수자는 본당대표로 10월 14일 교구성경잔치 출전
※ 성경경시대회 예상문제집 답지 배부 : 사무실 앞
※ 성경경시대회 성적우수자 및 성경암송대회 우수팀 시상
· 문의 : 교육위원회 010-8885-1790

수험생을 위한 기도 모임 (100일기도)
· 8월 5일 주일 오전11시, 201호
· 문의 : 엄 마리안나 010-9041-5822

가정미사(매월 넷째주)와 함께 할 가족성가대 및 악기 연주자 모집
· 문의 : 김 헤르마스 010-6562-5457

직장 여성 레지오 단원 모집
· 성모님과 함께 기도드릴 자매님들을 초대합니다.
· 문의 : 이 율리아나 010-8720-9393

제193차 꾸르실료 교육 참가자 신선영 엘리사벳 자매님을 위한 많은 기도 부탁드립니다. (8/9~12)

신앙생활 기초 조사서와 2018년 교무금 약정서를 사무실로 제출해 주십시오.

주차 협조 안내
· 성당 이웃 주민들에게 피해가 없도록 도로변 (특히 주차장 입구) 주차시 주의하시기 바랍니다.
※ 주일 오전 9시/11시 미사 참례시 보정초교 주차장을 이용해 주십시오. (오후1시까지 이용가능)
· 성당과 가까운 곳에 사시는 분들은 차량이용을 자제하시고 걸어서 오시기 바랍니다.

전입을 환영합니다. (7/16-7/22)

세대주	세례명	구역	동
허영	아우구스티노	I 파크 2	212

· 전입세대는 주임신부님과 면담하시기 바랍니다.

우리들의 정성 (7/16-7/22)
연중 제 16 주일 미사참례자 : 1,708명 (30.05%)
· 주일헌금 : 7,256,100원
· 교무금 : 9,200,000원
· 감사헌금 : 590,000원
· 후원금 : 100,000원
※ 5/24 '6개월분'으로 송금하신 분은 사무실로 연락주십시오.

교무금 납입계좌 : 계좌이체시 '성명-세례명' 기입

(재)천주교수원교구유지재단	우리은행	1005-300-916904

성당 청소

일시	8월 3일 (금) 11:00	8월 11일 (토) 11:00
3층	LG자이/I파크 2 구역	**동원 누리** 구역
1층	I 파크 1 구역	**한라 1 금강** 구역

※ 교우 여러분들의 적극적인 참여 바랍니다.

[지역 마일리지 안내] 이마트 죽전점 : 80번, 하나로 오리역점 : 보정성당

본오동성 요한 세례자성당

안산시 상록구 충장로 224(구.본오3동878)
사무실 ☏ 502-5641, FAX 502-5642 (우)15537
http://www.cabono.or.kr
bono@casuwon.or.kr

주임신부	정 영 철 (안 토 니 오)
보좌신부	도 승 현 (베 드 로)
총 회 장	박 광 종 (야 고 보) 010-5336-9417
연령회장	이 종 석 (마 르 코) 010-8486-8487

미 사 시 간 ✝고해 성사는 미사 15분 전부터									예비신자 교리시간	
주 일 미 사	토요일 16:00(어린이) · 19:00(성인)	평 일	월	화	수	목	금	토	주일반	09:30
	09:00(중.고등학생) 11:00(교중) · 17:00(청년)		09:00	19:30	6:00 10:00	6:00 19:30	6:00 10:00	10:00	목요반	20:30
* 유아세례를 원하시는 분은 사무실로 신청해주세요!			* 병자 영성체: 매월 셋째주 목요일							

✝ **금주의 성경 한 말씀 : "예수님께서는 자리를 잡은 이들에게 원하는 대로 나누어 주셨다."(요한 6,11)**

♬ **[화답송] 당신의 손을 빌리시어 저희 원을 채워 주소서**

℣ **오늘(7월29일)은 연중 제17주일입니다. 본당 건축(리모델링)을 위한 2차헌금 있습니다.**

℣ **금주의 성경 읽기**

일자	7/29	7/30	7/31	8/1	8/2	8/3	8/4
부문	2열왕2	2열왕3	2열왕4	2열왕5	2열왕6	2열왕7	2열왕8

♣ **이용훈 마티아 교구장 주교님께서 다음주일(8/5)에** 본당에 사목방문을 하십니다. -교중미사 집전

♣ **이번 주간 전례 안내**
- **성시간:** 8월 2일(목) 저녁 7시30분 미사 후
- ✝성체모독과 훼손에 대한 전신자 공동보속 지향 -보속으로 한 끼의 단식과 금육 실천을 권고
- **예수성심미사**: 8월 3일(금) 오전10:00
- **성모신심미사**: 8월 4일(토) 오전10:00

♣ **연령회 8월 월례회는 여름철 무더위로 쉽니다~.**

♣ **휴가철 피서지에서의 주일 미사 참례 안내!**
☞ 주일미사 참례는 우리 신자들의 의무입니다. 휴가 중이라도 주일에는 피서지에서 가까운 성당을 찾아 꼭 미사에 참례하시기 바랍니다.
- 피서지 인근 성당 안내 ☞ **매일미사 7월호 182쪽**

♣ **고3 및 수험생 부모 100일 기도모임 안내**
- 사전모임: 8월 5일(주일) 18:00 제4교리실
- 100일기도시작: 8월7일(화)저녁미사후 제4교리실

♣ **교구 제24차 성경잔치 참가자 모집(신청)안내**
- 주제: "보라, 내가 세상 끝 날까지 언제나 너희와 함께 있겠다."(마태 28,20)
- 일시&장소: 10/14(주일) 09:00~16:30 효명중학교
- 내용: 성경경시대회,성경암송대회,성경그림그리기
- 참여대상자: 개인, 단체. 가족단위 신청도 가능
- 예상문제집과 성경암송카드는 신청자에게 드림
- 접수: 사무실에 비치된 신청서에 접수
- 문의: 교육분과장 김정례 레지나 010-4209-2775

♣ **일치의 모후 Cu. 알림 사항**
- 본당 청소 봉사해주실 담당 Pr.
  - 8월 1일(수) 신비로운 장미 Pr.☞2층 화장실 등
- 주일 교통안내 봉사담당Pr.

7/29(주일)	8/5(주일)	8/12(주일)	8/19(주일)
정의의거울	다윗의탑	사도들의모후	신비로운그릇

♣ **형제회 주일 커피봉사 구역별 일정**

7/29(주일)	8/5(주일)	8/12(주일)	8/19(주일)
신안 6	한양 1	한양 2	태 영

♠ **지난 주일 우리들의 정성** 단위:원

연 중 제 1 6 주 일 헌 금	3,350,000
본 당 건 축 특 별 헌 금	1,739,000
교 무 금 (7 / 16 ~ 7 / 22)	3,927,000
2018년 건축헌금(누계)~7/22	71,622,130

미사참례자	총 신자수	참례율
1,013명	3,586명	28.25%

☞**교무금납부계좌: 하나은행 467-810000-76004**
(재)천주교수원교구 본오동성당
※교무금 책정하신 교우님의 성명(세례명)으로 입금바람!

♠ **감사헌금 봉헌(7/18 ~ 7/24 납입일자순)**
- 김래봉 데레사 10만원

♠ **전례 담당 구역 안내**

7/29(일)상록4	8/5(일)우성1	8/12(일)우성2
* 주일 교중미사 후 봉헌금 집계에 봉사바랍니다.		

♠ **청소 담당 구역 안내**

8/4(토)상록1,2	8/11(토)상록3,4	8/18(토)우성1,2
청소할 구역은 '**성전**' 과 2층 복도, 현관입구, 유리창, 계단 및 승강기 내부와 4~6층 화장실까지입니다.		

℣ **천주교를 알고자 하시는 분은 이웃 천주교 신자들이나 성당 사무실에 문의하십시오!**

주임신부 : 송성규 안드레아
사목회장: 김명식 베네딕도
연령회장:김효석 바오로(010-8783-1413)
사무실: (031)227-2350.FAX: 227-9974
사이트: http://www.bongdam.or.kr
카페: Cafe:daum.net/bdcathoilc
이메일: bongdam@casuwon.or.kr
경기도 화성시 봉담읍 최루백로 136-5

미사시간 /행사일정
주일: 오전9시, 오전11시(교중미사)
토: 오후4시(어린이), 오후7시30분
월: 오전6시. **수,금**: 오전10시
화,목: 오후7시30분
성모신심미사: 첫째 토요일 오전10시
유아세례: 짝수달 둘째 토요일 오후5시
예비자 교리시간:주일 오전9시30분

✪ 특별헌금
8월5일(주일) 사제양성 특별헌금

✪ 주일학교 여름신앙학교
< 초등부 >
- 저학년
일 시: 8월 3일(금) 안성워터파크
8월 4일(토) 본당 교육관
- 여름신앙학교 오리엔테이션: 7월28일(토)
어린이미사 후 교육관(고학년, 저학년)
- 고학년
일 시: 8월13일(월) ~ 15일(수)
장 소: 강화도 바다의별 수련원
- 주일학교 방학: 7월28일(토) ~ 9월1일(토)
- 어린이미사: 8월11일 ~ 9월1일(토)없음
- 2학기 개학 : 9월 8일(토)
문 의: 교감 010-6274-2817

< 중고등부 >
일 시: 7월31일(화) ~ 8월2일(목) 2박3일
장 소: 충남 태안 "살레시오 피정의집"
준비물: 미사준비(봉헌금 포함), 세면도구,
썬크림, 운동화, 아쿠아슈즈,
- 31일(화) 오전8시 본당 집결 후 출발
문 의: 교감 010-9443-4473

✪ 성체 모독과 훼손에 따른 보속과 참회 안에서 거행하는 성시간
일 시: 8월 2일(목) 저녁미사 후-
- 전신자 공동 보속으로 당일 한 끼의 단식과 금육 실천을 권고함

✪ 병자 영성체와 화성지구 소공동체 봉사자교육 8월은 쉽니다.

✪ 유아세례
일 시: 8월 11일(토)17시

✪ 2018수원교구 청소년교향악단 정기연주회 공연
일 시: 8월17일(금) 19:30
장 소: 평촌 아트홀
주 최: 천주교 수원교구 성음악회
주 관: 천주교 수원교구 청소년교향악단
문 의: 단무장 010-4850-6674

✪ 여름철 미사 참례예절
- 경건한 마음을 갖고 복장을 단정히 합시다.
- 민소매, 슬리퍼, 반바지, 맨발은 삼가합니다.
- 주보 또는 성가책등으로 부채질 하지 맙시다.
- 휴대폰은 미리 꺼 놓으시기 바랍니다.
- **유아실도 성전, 정성되이 미사를 봉헌합시다.**

대자연 속에서 주님과 함께 신심을 새롭게 할 수 있는 즐거운 휴가철입니다.
피서 떠나기 전 인근 성당을 미리 확인하여 주일미사를 거르는 일이 없도록 합시다.

✪ 전입을 환영합니다.

성명(세례명)	주 소	전화번호	오신곳
이재평(요셉)	동일1 101동2502호	3348-4432	복음화국

- 전입교우 방문시 교패를 꼭 전달하여 주십시오.
- 전입세대주는 사무실에 오셔서 교무금 책정바랍니다.

✪ 8월 월례회의 및 회합 일정

내 용	일 시
소공동체 봉사자	4일(토) 신심미사 후
예신, 중등복사단	4일(토) 저녁미사 후
연령회	5일(주일) 교중미사 후
축구선교회	5일(주일) 교중미사 후
사회복지분과	12일(주일) 9시미사 후
울뜨레아	12일(주일) 교중미사 후
소공동체위원회	19일(주일) 9시미사 후
전례해설단	19일(주일) 9시미사 후
전례분과	19일(주일) 교중미사 후
꾸리아	19일(주일) 교중미사 후
프란치스코 복사단	둘째, 넷째 토요일 5시
성령기도회. 레지오	매주 화요일 저녁미사 후
레지오	매주 수요일 오전미사 후
레지오(직장인)	매주 화, 목 저녁 미사 후

✪ 주일 미사 전례 봉헌 및 청소

7/29	1지역(분천리, 수보구역)
8/5	2지역(삼봉. 상리, 신안, 한신구역)

✪ 주일 미사 참례 현황

일시	어린이	저녁	9시	교중	합계	신자수	참례율
7/15	106	128	195	241(42)	712	2,205	32.2%
7/22	137	141	223	179(42)	722	2,204	32.7%

✪ 우리들의 정성

교 무 금	2,545,000원
연중제16주일헌금	2,246,800원
감 사 헌 금	210,000원
성 소 후 원 금	326,000원
연 령 회 비	172,000원

천주교를 알고자 하시는 분은 이웃 천주교 신자들 또는 성당 사무실에 문의 하십시오

전화		
	사무실	462 - 1900
	사제관	462 - 1902
	팩 스	462 - 1911
	연령회장	010-3751-4611
병자영성체		매월 넷째 목요일
유아 세례		3,9월 둘째 토요일
집.상점.차축복		상시 신청

부곡동성요셉성당
(주보 : 노동자 성요셉)
주임신부 : 배영호 베드로
총 회 장 : 김영성 돈보스코

15880 군포시 번영로 28번길 45-1
다음카페 : 부곡동성요셉성당
E-mail : bugok@casuwon.or.kr

미 사 시 간	
주 일	토요일 저녁 19:30 10:30(교중), 16:00(청소년)
평 일	월 : 06:00
	화,목 : 19:30
	수,금 : 10:00
성모신심	매월첫토요일10:00
성 시 간	매월첫목요일 미사중
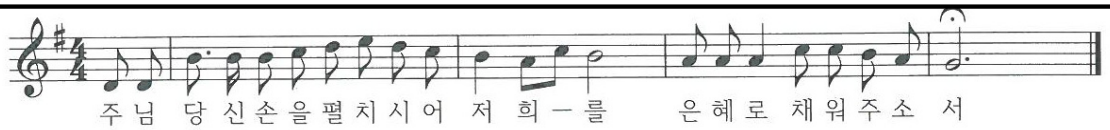
오늘
금주2차 : 부채상환 건축헌금
차주2차 : 부채상환 건축헌금
형제연합회 환경정리 : 오후2시. 본당

✝성체신심미사와 성시간
일시 : 8월 2일(목요일) 7시 30분

교구에서는 이날을 최근 모 온라인 커뮤니티의 성체 모독과 훼손에 대한 **전신자 공동 보속의 날**로 지냅니다. 교우들께서는 이날 보속하는 마음으로 묵주기도 5단을 바치고 한 끼의 단식과 금육을 실천하여 주십시오. 특별히 바치는 공동보속, 미사와 성시간에 많은 교우들이 적극적으로 참여하여 주시기를 부탁드립니다.

✝성모신심미사
일시 : 8월 4일(토) 오전10시. 초봉헌

✝신구약 필사 성경 제출
제출마감: 8월 12일(주일)
시상일 : 10월 14일(주일) 교구 성경잔치
(1회 완필자 -교구장 성경필사 축복장
2회이상 완필자 -교구장 명의의 선물)

✝전입을 환영합니다.

세대주	전본당	주소	구역/반
임동섭 레온시오	인덕원	첨단산업로	3구역
박찬호 베드로	복음화국	송부로273	6구역

☞성인 복사단원 모집합니다.(주일 미사 봉사)
나이, 경력 무관하오니 뜻있는 형제님들의 지원을 부탁드립니다. 문의:유기문(010-9095-4533)

☞성모 회원 모집합니다.
월 2회 전신자 국수 제공 봉사에 성모 마리아의 마음으로 기꺼이 함께 해주실 분을 모십니다.
문의) 김순자 010-7360-7878

✝우리들의 정성 (7. 19 ~ 7. 25)

주 일 헌 금	581,000원	
교 무 금	2,140,000원	
감 사 헌 금	이규동 10만원, 이민규 5만원	
중 식 후 원	이만기 5만원	
건 축 헌 금 (단위: 원)	김종숙 6만,이재성 45만,곽건환 15만 정완분 20만,김인유 9만,이만기 30만 오재강 10만,고재유 25만,이희승 12만 성복임 7만,오홍섭 55만,김성태 8만 박종재 30만,우종일 15만 주)KTM 30만 2차헌금 676,000원 계3,846,000원 (누계69,016,080원)	
본당 부채	건 물	710,000,000원
	토지 대금	414,604,800원

✝교무금 납부및 주일미사 참례 현황

책정세대/총세대	책정율(%)	납부율(%)	미사참례/총신자수(참례율)
171/396	43.2%	39.6%	273/967(28.2%)

✝구역별 전례 및 청소 일정(청소는 토요일에.)

7 /28(토)	7 /29(주일)	8 / 4(토)	8 / 5(주일)
4구역	1구역	3구역	6구역
최영자/김종숙	이석우/한수민	유기문/김경희	김준형/윤보미
청소 2구역		청소 5구역	

한마음 종합인테리어
도배, 장판, 보일러, 수도
아파트 확장공사 및 상가, 집수리전문
부곡정영외과 맞은편
☎461-0488/010-3631-0488
김용준 바오로 • 김명남 마리아

한솔악스프레스·파란이사 8호점
포장이사 · 일반이사
사무실이사 전문업체
대표전화 ☎ 454 - 7272
010-5667-6161/010-5557-0927
고영진 미카엘·이춘옥 로사

효 치 과
야간진료(목요일 저녁9시까지)
중앙로 덕성초교방향 파리바게트2층
☎ 461 - 2835
임재유바오로·박은정사라

비발디 음악학원

피아노, 바이올린
부곡중앙초앞
☎ 461-6095
주예랑 미카엘라

던킨 도너츠
의 왕 역 사 점
(의왕역1층)
☎461-3371
유승용 안토니오

용인대석사중앙태권도
음악줄넘기,급수줄넘기,키크기체조
부곡중앙초교 정문앞1층
☎ 461 - 8781
장동명 마태오

무봉리 토종 순대국
포차 개시
골뱅이, 두부김치, 차돌숙주볶음
성당 앞 ☎ 461 - 8588
권선애 엘리사벳

두리 이비인후과(전문의2인)
어지러움증/코수술/편도결석
고려대 의학박사 ■ 와래교수
대한민국 미래를 여는 인물대상(2012)
산본역높스포츠센터2층 ☎397-7577
문준환 이냐시오

교무금/건축헌금 신협 131-013-960088 부곡동성당. 대리운전 1600-9877(사회복지후원)

북수동성당

www.suwons.com /www.suwons.net

(주보 성 미카엘 대천사)

16253 수원시 팔달구 정조로 842

주임신부 : 최바오로(바 오 로)
보좌신부 : 김 범 진(루 카)
전교수녀 : 임 마리아, 이 데레사
총 회 장 : 010-5098-0148
연령회장 : 010-4597-4867
사 무 실 : ☎ 246 - 8844~5
F A X : ☎ 246 - 0 9 2 6

♣ '평신도 희년' 선포
(수원성지 전대사 수여)
기간 : 2018년 11월 11일까지

♣ 제19차 수원순교자 현양대회
주제: "제 십자가를 지고 나를 따라야 한다" (마태오 16.24)
9/15(토)오전9시~오후1시30분
특강: 이우진(요셉)신부
인천교구 갑곶성지영성담당
주례: 이성효(리노)대리구장주교
오전 9시 촛불 로사리오, 특강
오전11시 파견미사, 주먹밥

54일 준비기도에 동참합시다.
"묵주기도로 드리는 9일기도"
청원기도: 7월23일~ 8월18일
● 54일 청원,감사 로사리오기도

29(주)고통	30(월)영광	31(화)환희
1(수) 빛	2(목)고통	3(금)영광
4(토)환희	5(주) 빛	6(월)고통

♣ 소공동체 반모임 꼭 참여합시다
<이번 주 공동 실천사항>
새가족,우리가족 찾기,성역화기도

✪ 오늘은 연중 제 17일이며 청소년 여름신앙학교 후원을 위한 2차 헌금이 있습니다.

✪ 성모승천 세례대상자 찰고,종합교리

일시	내용	담당	비고
7/29(주) 오후 3:30	기도생활	본당 수녀	공지 사항
8/ 5(주) 오후 3:30	교회법 교무행정	총회장	제단체 소개
8/ 7(화) 오후 8시	양심성찰 예행연습	선교 분과	대성당

✪ 성령기도회 7/30(월)저녁7:30

✪ "말씀의 전례" 안내
8/1(수) 저녁7시30분

✪ 8월 연령회 월례회의
8/1(수) 저녁8시 사제관지하교리실

✪ 8월 성시간, 성체강복
8/2(목) 저녁 7시 30분

✪ 8월 파티마의 세계 사도직
8/4(토) 오전 9시, 사제관지하

✪ 8월 첫토요일 현양기도회
8/4(토)오전 10:30 <성모신심>

✪ 재가가정방문 8/4(토)오후 2시

♣ 모여라! 여름신앙학교
< 초등부 주일학교 >
주제: "기뻐하여라. 주님께서 너와 함께 계시다" (루카1,28)
일시: 8/11(토)~12(주)까지
장소: 인천교구 선재공소
신청비:2만원(2인이상 3만5천원)
문의: 010-6289-5894

< 중고등부 주일학교 >
주제: '착한 사마리아인의 비유' (루카 10,25~37)
일시: 8/9(목)~8/11(토)까지
장소: 음성 꽃동네
신청비:4만원(2인이상 7만원)
문의: 010-2890-9808
<스카우트.국제패트롤잼버리참가>
일시: 8/1(수)~7(화)까지
장소: 강원 고성 세계잼버리수련장
참여: 벤처대원 10명, 지도자 6명

♣ 여름신앙학교 후원금 접수
접수처: 본당사무실, 교사회
*교우여러분의 따스한 관심과 정성을 기다립니다.

♣ 미사시간 변경 안내
8월부터 월요일 새벽미사는 없습니다.

✪ 각 단체나 개인은 관리소옆 쓰레기통 분리수거 잘 해주세요.

✪ 화장실은 깨끗이 사용합시다.

✪ 여름철을 맞아 성당에서 복장과 신발을 단정히 합시다!

† 평신도 희년을 말씀과 함께
올해 성경경시대회 문제는
사복음서에서 출제됩니다
말씀으로 새로워지는 귀한 은총을
청하며 지금부터 준비해보세요

✪ 교우와 거래합시다.

사계절 건강원
흑염소,구구주,장어,호박,배즙,홍삼
대표 양승억(베드로)
HP 010-7331-4326

✪ 8월 청소담당: 지동1,지동2구역

✪ 8월 우리농산물: 지동 1구역

✪ 전례봉사

	금 주	차 주
토	청년회	청년회
06	정금숙. 그리스도의	김원영. 그리스도의
09	하지승.박효림..박효민	중·고등부
11	전미경. 신풍2	박영복. 지동1

✪ 우리들의 정성

교 무 금	1,216,000원
주일헌금	1,975,330원
여름신앙학교2차	637,000원
뿔리동상봉헌 이종옥	100,000원
김성관 외 1명	40,000원

♣ 500만단 로사리오 바치기	
지난주	4,142단/18명
총합계	1,664,617단/7,428명

봉헌자 이름과 봉헌기간을 명확히!

미 사 안 내	예 비 신 자 교 리 반					
주일 : 06시, 09시(어린이,청소년) 11시(교중), 17시(순례), 22시	주 일 반					
토 : 첫토11시(성모신심),19시30분(청년)	교리반	시 간	장 소	교리반	시 간	장 소
평일 : 월,화,수,목,금,토 - 오전 11시 (수원성지 순례미사)	성인반	09시 30분	교육관101호	성인반	15시 30분	교육관101호
화,수,목 - 19시 30분	유아세례 : 홀수달 첫토요일 오후 5시, 집 및 차 축복 : 수시(미리 신청바람)					
혼인 면담 : 당사자는 혼인관계증명서, 혼인강좌수료증, 세례증명서를 지참하고 두 달 전에 서류를 작성한 후 신부님과 면담						

천주교를 알고자 하시는 분은 이웃 천주교 신자들, 또는 사무실에 문의하십시오.

북여주성당

(예수의 성녀 데레사)

주임신부 : 안형노(야고보)

(우 12636) 경기도 여주시 신륵로 77-23
사제관:886-1003 사무실: 886-9322 전송: 886-9323
총회장 : 010-8628-7298 연령회장:010-4440-1004

전례 및 미사

- 주일미사 : 오전 9시(어린이미사), 11시(교중)
  토요일: 저녁 7시 (청소년미사)
- 평일미사 : 월요일 : 오전 6시 30분
  화요일 : 저녁 7시
  목요일 : 저녁 7시(가족미사)
  수, 금요일 : 오전 10시
- 유아세례, 관면혼배, 각종축복, 신앙상담은 사무실에 문의바랍니다.

예비자 교리	매주 주일 9시30분
성체조배	매월 첫 목요일 20:00 ~ 21:00

병자영성체	매월 첫 화, 목요일 오전10시부터

“신앙의 기쁨! 젊은이와 함께!”

▣ 어린이 복사단 및 전례단 여름캠프

일시: 8월8일(수요일)
장소: 다목적실 및 주차장,
썬벨리 워터파크
문의: 성소분과장: 011-345-1991

▣ 주일학교 중·고등부 여름신앙학교

일정: 8월10일(금)~12일(일) 2박3일
장소: 샬레시오 피정센터(충남 태안군)
문의: 교감선생님: 010-6392-5327

▣ 단체 월례회의

8월4일(토) 소공동체 회의

▣ 사회복지분과 활동 봉사자 모집

기관: 다산하늘센타
(중증장애인거주시설: 강천면 소재)
프로그램 : 이·미용봉사, 학습증진
프로그램, 환경정화활동,
산책프로그램, 행복나눔, 비누공예등

※ 월 1회 2시간 ~ 4시간 가능봉사자 신청 바랍니다.
연락처:석명옥(알비나) 010-9380-8863

※ 지난 7월 21일(토) 초등부 주일학교 캠프를 무탈하고 즐겁게 마쳤습니다. 기도 해 주시고 도와주신 모든 분들께 진심으로 감사드립니다.

▣ 연중 제17주일 미사 전례안내

주일미사 참례 [27%(544명)참례]

일	시간	미사해설	전례	1독서	2독서
07.29	9시	이승주 마리아	초등부	전무현 유스토	소은성 클라우디아
	11시	장기옥 마리아	천송구역	김태형 프란치스코	민효순 아녜스
08.05	9시	정 민 케루빔	초등부	김주은 그라시아	이서영 글라라
	11시	신현숙 글라라	이안구역	김광섭 바오로	김문정 보 나

▣ 우리들의 정성

	1차	2차
주일헌금	1,754,000	615,000
교 무 금	2,796,000	
후원금	장동진 요셉	200,000
	간수란 모니카	100,000
감사헌금	안형노 야고보 신부님	2,000,000
이번 주 2차 봉헌금은 본당활성화를 위한 봉헌금입니다.		

▣ 본당 재정

전기이월	수입	지출
118,918,554	238,863,915	229,677,860
잔 액		128,104,609
건축예치금		40,000,000

◐ 교무금 자동이체 안내 ; 신협 131-001-389693 예금주 : 북여주성당 ◑

분당성마태오성당

www.stmatt.or.kr

e-mail : matew@casuwon.or.kr

13609 성남시 분당구 황새울로 132번길 2

사무실 (031) 711-4268

F A X 0303-0395-1004

주임신부	이철수(스테파노)
1보좌신부	윤지운(스테파노)
2보좌신부	이재훈(요한 보스코)
전교수녀	임애영(아가피토)
전교수녀	유옥경(라싸)
총 회 장	강정만(모세)
연령회장	조남준(하상바오로) 010-9552-4268

"언제나 기뻐하십시오. Semper gaudete." (1테살 5,16)

✪ 전례 안내

- 8월 2일(목) : 성시간
- 8월 15일(수) : 세례식(오후 4시)

※ 8월에는 병자영성체 쉽니다.

✪ 미사 변동 안내

한사랑 캠프(8/3 ~ 8/5)와 관련하여 본당의 미사 변동이 있사오니 착오 없으시기 바랍니다.

- 8월 4일(토) : 10시, 19시 30분
  새벽 6시와 어린이미사는 없습니다.
- 8월 5일(주일) : 06시, 09시, 11시, 19시 30분
  오후 5시와 밤 9시 30분 미사는 없습니다.

✪ 2018 마태오 한사랑 캠프 안내

'보시니 참 좋았다'

(ECCE ERANT VALDE BONA)

<캠프 구호>

"마태오! 다함께! 사랑을! 나누자!"

<캠프 오리엔테이션>

- 일시 : 7월 29일(주일) 오후 1시 30분
- 장소 : 대성전

※ 신청하신 모든 분들의 참석을 바랍니다. 또한 가족 단위인 분들도 가족 중 1명 이상 반드시 참석하셔야합니다.

✪ 마태오 장학생 선발

가정 형편이 어렵거나 선행으로 모범이 될 만한 학생을 추천받습니다. 피 추천인은 사정을 잘 아는 반장, 구역장 또는 지역장(형제회장)의 추천을 받으시면 됩니다. 상세 내용은 본당 홈페이지나 게시판 등을 참고하세요.

- 서류접수 : 8월 12일(주일)까지 본당사무실

※ 신청서는 사무실에 준비되어 있습니다.

♣ 매주 목요일은 소공동체 모임, 적극 참여합시다.

✪ 특별헌금

- 8월 5일 : 사제양성후원

✪ 성모 승천 대축일 맞이 대청소

- 일시 : 8월 11일(토) 10시 미사 후
- 지역별 청소장소 배치도는 게시판 및 엘리베이터 앞에 게시합니다.
- 준비물 : 손걸레, 고무장갑 등 청소도구

✪ 휴가철 미사 참례 안내

휴가 기간에는 매일미사 책, 인터넷 등을 활용, 휴가지 인근 본당을 확인하여 꼭 주일미사에 참례하시기 바랍니다.(매일미사 7월호 182쪽 전국 피서지 인근 성당 안내 참고)

✪ 지켜주세요

- **평일에 백현중학교 주차는 불가 합니다.**
  토요일 오후와 주일에만 밤 9시까지 사용합니다.
- 횡단보도와 신호등 근처, 성당 앞 차량회전구간, 인근의 상가 주변 주차를 삼가시기 바랍니다.
- **성전 내 여름철 옷차림새를 단정히 합니다.**
  슬리퍼, 반바지, 민소매 등을 주의 부탁드립니다.

미사 안내

주일	• 오전 : 6시, 9시(학생), 11시(교중) • 오후 : 5시(청년), 7시 30분, 9시 30분 12시 30분(영어미사, 소성전)
토요일	• 오후 : 3시 30분(어린이), 7시 30분(토요저녁주일)
평일	• 오전 : 6시(월 ~ 토), 10시(화 ~ 토) • 오후 : 7시 30분(수, 목)
※ 고해성사는 매 미사 30분 전에 있습니다.	

- 병자영성체 : 매월 둘째 금요일
- 유아세례 : 홀수 달 첫 토요일(오후 5시)
- 차축복 : 상시 협의 하에 • 집(가게)축복 : 셋째 금요일
- 병자 방문 예비신자 교리 신청 : 010-8737-3114

※2018 - 청년 • 청소년의 해 : "탈리타 쿰! - 일어나라! 아이야!" (마르코 5,41)※

주임신부 : 전시몬 (시몬)
보좌신부 : 박준후 (프란치스코)
총 회 장 : 김병호 (마르티노)
연령회장 : 최병환 (베네딕도)
010-4321-7134

* 축복신청 : 상시 사무실에서 접수
(임산부[첫토]/집,자동차 등)

분당 성 바오로 성당

http://www.bundangpaul.or.kr
경기도 성남시 분당구 양현로 170 (이매동106-1)
☎ 031)703-4437, FAX 031)707-6950

미사		토)16:00	토)19:30
	주일	06:30	09:00
		11:00	15:00
		19:30	
	평일	06:30	월 수 금
		10:00	화수목금토
		19:30	화 목

본당공동체의 성장과 미래를 위하여

새 아 담 : "느 헤 미 야"
- 낙심 · 좌절을 이겨내다.
(느헤미야 6장 10-13)

축

세 례

- 일시 : 2018년 8월 11일(토), 14시
하느님의 자녀로 새로 태어날
영세자를 위해 기도 부탁드립니다.

2018 성모승천대축일 전례안내

- 첫영성체 : 8월 15일(수), 11시 미사 중
- 미사시간 : 09시, 11시, 19시 30분
- 의무축일이며, "합동가정미사"로 봉헌됩니다.

✪ 친교를 통한 "새 아담" 모임 (2018년 좋은아버지되기 운동)

- 일시 및 장소 : 목요일 20:15 ~ 22시, 바오로홀
- 내용 : '나에게 말을 거는 사진고르기'를 통한 표현과 공감의 시간
- 대상 : 초/중/고/대학생 및 미혼자녀를 둔 모든 아버지, 해당 구역의 형제회

날짜	8월 2일(목)	8월 16일(목)
구역	이매 성지아파트 이매 진흥아파트	이매 동신9 아파트 자연마을

✪ 중 · 고등부 여름신앙학교 기간 미사시간 변경안내

- 여름신앙학교 기간 중 8월 7일(화) ~ 9일(목)은 10시 미사 1대만 봉헌됩니다.

✪ 8월 유아세례 - 8월 4일(토), 17시

- 신청 : 7월 31일(화)까지, 사무실

✪ 수능 100일 기도

- 접수 : 7월 1일(주일) ~ 29일(주일), 사무실
- 첫모임 : 7월 29일(주일), 17시, 201~2호

✪ 성경 신 · 구약 완필 필사노트 제출

- 일시 : 8월 19일(주일)까지
- 제출 : 필사노트에 필사자 성명,세례명,연락처 필히 기재 후 사무실로 제출
- 시상 : 1회 완필 - 교구장 성경필사 축복장
2회 이상 완필 - 교구장 명의 선물

좋은 아버지가 되기 위하여

1) 하루 한 번 주모경
2) 하루 한 번 자녀를 위한 기도
3) 주님의 날을 거룩하게 보내기
4) 지갑에는 가족사진을..!

✪ 본당 청년 여름캠프 안내

- 일시 : 8월 25일(토),14시~26일(주일),14시 도착예정
- 장소 : 용인 양지 소재 펜션
- 대상 : 바오로 성당의 모든 청년들
- 신청 : 7월 22일(주일) ~ 8월 19일(주일)까지 청년미사 후 2층 복도 또는 사무실
- 회비 : 3만원
- 문의 : 한(베로니카) 010-5767-9762
신(로사) 010-4929-7412

✪ 청년 성가대 · 전례부 단원 상시 모집

- 대상 : 청년이라면 누구나!
- 문의 : 성가단장 송(골롬바) 010-7282-3811
전례단장 이(프란치스코) 010-9828-9363

✪ 성령기도회(은혜의 밤) - 7월 31일(화), 20:30

- 강의 : 김화태(제르바시오)신부님. 광주본당 주임

◈ 성전 청소구역 안내

6지역 (진흥)	8/3(금)	**7지역** (동신 9단지)	7/30(월)
8지역 (삼성 1001~1013동)	8/10(금)	**9지역** (삼성 1014~1027동)	8/6(월)

◈ 우리들의 정성

교 무 금		10,560,000원
주 일 헌 금		10,411,000원
주님 은혜에 감사드립니다.		
감사헌금	성모상 봉헌초(23차)	160,000원
	윤정훈(비오)	300,000원
	박동혁(안드레아)	100,000원
	남현숙(로사)	100,000원
	익명	50,000원

※교무금 무통장입금 : 우리은행, 338-114408-13-101, (재)천주교수원교구유지재단 이매동성바오로성당

주일 : 오전 6시, 9시
오전 11시(교중),
오후 3시 30분(중·고등부)
오후 7시 30분(청년)
토 : 오전 10시, 오후 3시(어린이)
오후 7시 30분(저녁주일미사)
평일 : 월 오전 6시
화·수·목·금 오전 10시
오후 7시 30분

분당성루카성당

주 소 : 성남시 분당구 동원로 21번길 10
홈페이지 : www.stluca.or.kr
본 당 : luca@casuwon.or.kr

주임신부 : 정영식(바오로) 718-0836
보좌신부 : 이응준(요셉) 718-0838
총 회 장 : 문계성(미카엘) 010-9977-5618
연령회장 : 박춘화(시몬시도) 010-9084-4848
사 무 실 : 718-0834

【교 무 금】

교무금은 신자의 의무이며, 은총의 통로입니다.

▣ 부채현황(7월 22일 기준)

- 총 27억 4백만원

▣ 외적성전 건축 재정 마무리 "해"

- 1세대 200만원 봉헌 / 1,500세대 동참 목표
- 신청 및 접수 : 사무실

※ 많은 세대가 동참할 수 있도록 교우님들의 적극적인 참여와 홍보 부탁드립니다.

▣ 8월 본당행사 관련 공지사항

· 8월에는 구·반장 교육과 유아세례, 병자영성체가 없습니다. 교우분들께서는 참고 하시기 바랍니다.

▣ 초등부 고학년, 중·고등부 여름신앙학교

· 일 시 : 8월 3일(금) ~ 5일(일)
· 장 소 : 홍천 가람리조트
· 회 비 : 1만원/2자녀 15,000원/3자녀 무료
· 문 의 : 초등부교감(010-3252-3856)
중·고등교감(010-4355-8505)

☞ 8월 4일(토) 15시 미사 없습니다!

▣ 초등부 저학년 여름신앙학교

· 일 시 : 8월 8일(수) 09시 ~ 17시
· 장 소 : 과천 서울랜드 놀이동산, 물놀이장
· 대 상 : 6세 ~ 초등 3학년
· 회 비 : 1만원/2자녀 15,000원/3자녀 무료

▣ 성인성녀 강의(강사 : 평신도 지도자)

금주(수) 10시미사 후	금주(토) 10시미사후
영성으로 읽는 구약성서	성 후고

▣ 주임신부 영성강의(장소 : 2층 대성전)

일 시	내 용
매주(일) : 13시 ~ 14시	형성과학에 따른 현대영성

▣ 미사전례봉사

날짜	토	주 일		
	(19시30분)	(6시)	(9시)	(11시)
7/29	17, 18지역 대원	19지역 우방, 성원 노블리스	20, 21지역 대우	22지역 주공2
8/5	23, 24지역 신원	25, 26지역 선경 롯데	27지역 하얀주공6	28, 29지역 건영, 주택 시그마2

☞ 청소봉사지역 : 7/30(월) 17 ~ 18지역
8/06(월) 19 ~ 22지역

▣ 병자성사 안내

· 병자성사는 연세가 높거나, 대수술 전에 받음으로써 은총을 받는 것이니, 미리 받으면 좋은 것입니다. 급하게 연락할 것이 아니라, 사무실에 8/17(금)까지 신청하시면 8/22(수) 성당에서 병자성사를 받으실 수 있습니다. 거동이 불편한 분들은 9월에 방문하여 병자성사를 드리겠습니다.

▣ 주차안내

· 성당 주차 시, 정해진 주차 선을 잘 맞춰서 주차하시고, 다른 차량의 통행에 방해가 되는 주차나, 주민들 주택이나 상가 또는 사업장 앞에 주차는 삼가바라며, 우리 모두의 배려로 아름다운 주차 문화를 만들어 나가도록 협조 부탁드립니다!

소공동체 반기도 모임이 활성화 될 수 있도록 요일, 시간에 관계없이 여러번 할수록 좋습니다.

· 주임신부 : 이종덕(가밀로)
· 보좌신부 : 이원국(안드레아)
· 본당수녀 : 조 오딜리아. 장 아가다
☎ 031)709-7703
· 총 회 장 : 이일근(이냐시오)
☎ 010-3753-5401
· 연령회장 : 김분옥(수산나)
☎ 010-6740-1380
· 사 무 실 : ☎ 031)709-7700~1
Fax 709-7702
· 유 치 원 : 김 까리따스 김 클라우디아
(원장수녀)☎ 709-2872. Fax 702-2872

분당 성마르코성당

홈 페이지 : www.mark.or.kr
주소 : 성남시 분당구 매화로 35

주 일 미 사
06:30(일반). 09:00(일반). 11:00(교중) 16:00(초등부 어린이미사). 19:30(청년) 토요일 19:30(중·고등부 학생미사)
평 일 미 사
월. 06:00. 화. 10:00. 19:30 수.금 06:00. 10:00 목. 06:00. 19:30 토. 06:00 (첫주토 10:00)
흔배면담, 집축복, 상가축복, 차축복
일시 : 원하시는 날(본당사무실 신청)
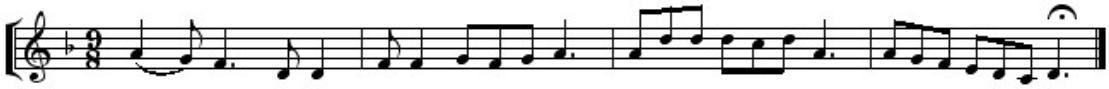
축

영 명

김 까리따스수녀님 영명축일을 진심으로 축하드리며 주님의 은총이 언제나 함께 하시기를 기도드립니다.

- **영명축일 : 8월 1일(수)**
- **축하미사 : 7월 29일(주일) 11시**

◎ 성시간 및 성체강복

- 일시 : 8월 2일(목)오후 7시 30분 미사 후

◎ 초등부 주일학교 여름 신앙학교

<<저학년>>

- 일시 : 8월 3일(금)
- 장소 : 분당 성마르코성당

<<고학년>>

- 일시 : 8월 8일(수) - 10일(금)
- 장소 : 계성 푸른누리 수련원(가평)

◎ 본당 청년회 여름 캠프

- 일 시 : 8월 4일(토) - 5일(주일)
- 장 소 : 양평 위드풋샬팬션

◎ 성모신심 미사 및 임산부 축복

- 일시 : 8월 4일(토)오전 10시

◎ 유아세례

- 일시 : 8월 4일(토)오후 4시
- 집전 : 이종덕(가밀로) 주임신부님
- 대상 : 부모 중 1분 이상이 교우인 미취학 어린이
- 신청 : 8월 1일(수) 오전까지 본당 사무실

◎ 수원교구 사제양성을 위한 특별헌금

- 8월 5일(연중 제18주일)

◎ 8월 기일 합동 위령미사

- 일시 : 8월 7일(화)오전 10시(9시 20분부터 연도)
- 대상 : 8월에 선종 하신 분(신청 하신 분)
- 접수 : 8월 5일(주일)까지 본당 사무실

◎ 병자 영성체

- 일시 : 요 양 원 - 8월 8일(수) 09:30분부터
일반가정 - 8월 8일(수) 13:30분부터
- 대상 : 병환 중이신 본당교우(타본당 교우는 본당 사무실로 문의하십시오)
- 신청 : 8월 5일(주일)까지 본당 사무실

◎ 성전 비치용 성가책을 봉헌 받습니다.

본당 설정 25주년을 준비하며, 본당 대성전에 비치할 성가책을 기증 받습니다.

- 기증권수 : 500권
- 기증방법 : 1권 = 12,000원 본당 사무실
- 봉헌기간 : 8월 1일(수) - 26일(주일)

※ 많은 교우 분들의 참여를 위해 1인 1~10권까지만 기증 받습니다.

지난주일 미사참례 신자 수

총신자 수	미사참례 신자 수	참례 율
8,710명	2,507명	28.78%

✝ **"소통과 참여로 쇄신하는 수원교구!" "신앙의 기쁨! 젊은이와 함께!"**

미사 시간 안내		
주일	토 19:30	
	09:00, 10:00(중고), 11:00(교중)	
	16:00(어린이), 19:30(청년)	
평일	월 06:00	화 19:30
	수 06:00, 10:00	목 06:00, 19:30
	금 10:00, 19:30	토 10:00
고해성사 : 미사 30분전		
예비자교리 : 주일 09:30, 화 20:30		

분당성마리아성당

영원한 도움이신 성마리아
분당구 구미동 238번지
(구미로 130번길 20)
http://cafe.naver.com/
bundangstmary

주임신부 : 윤종대(도미니코)
보좌신부 : 양두영(레오)
수 녀 원 : 726-5115
총회장:임정택(본사비나)010-4600-5265
연령회장 : 음재복(스테파노)010-3215-7446
사무실 : 726-5000 fax 726-5001

▣ 성당 교중미사 성가대 지휘자 모집

1.지원 자격: 세례받은지 5년이상 된 천주교 성가대 지휘 경력이 있는 전공자, 남녀불문(지휘, 성악, 교회음악 등 전공자 우대)
2.제출 서류: 이력서(사진부착), 자기소개서, 교적사본, 신부님 추천서
3. 접수: 이메일 접수 및 우편접수
(stmary@casuwon.or.kr)
4. 서류마감: 7/31일까지
5. 문의: 성당 사무실(031-726-5000)

▣ 성가대 단원 모집

·영도 성가대(~75세) : 단장(010-6230-5687)
·산타마리아성가대(~65세) : 단장(010-8914-5912)
·칸타테도미노 성가대(20~39세):단장(010-8783-7213)

▣ 성시간 : 8/2(목) 저녁미사 후

▣ 성모신심미사 : 8/4(토) 10:00

▣ 수험생(고3, 재수생)을 위한 미사

·매월 첫 토요일(8/4) 저녁미사는 수험생을 위한 미사로 봉헌됩니다.(미사 후 2교리실에서 모임 있습니다)

▣ 수능수험생을 위한 100일 기도 부모 모임

·일시: 8/4(토) 20:30, 1교리실
·대상: 대입 수험생 부모님
·8/7(화) 저녁미사 후 수험생을 위한 기도 시작

▣ 유아세례 안내 : 8/11(토) 11:00

견진성사를 받은 대부모를 선정하시어 (8/9,목)까지 신청서를 사무실로 접수하여 주십시오.

▣ 초등부 주일학교 고학년(3~6학년) 여름 신앙학교

·일시: 8/9(목)~11(토), 2박3일
·장소: 속리산 한울 청소년수련원
·문의: 김 엘리사벳 (010-8793-1170)

▣ 중고등부 주일학교 여름 신앙캠프

·일시: 8/6(월)~8(수), 중1~고2
·장소: 포천 아침햇살수련원
·참가비: 1인 7만원/형제 2인 10만원
·접수: 7/15~7/22(주일) 미사 후 1층
·문의: 남정현 사비노(010-4294-9114)

▣ 성경필사(신구약) 노트 제출

신구약성경을 완필하여 교구장님의 축복장을 받으실 분은 8/12(주일)까지 사무실로 제출해 주시기 바랍니다.

▣ 성마리아 대학(노인대학) 봉사자 모집

성마리아 대학 설립에 많은 관심 주심에 감사드립니다.
함께 봉사하실 분을 계속 모집하오니, 많은 신청바랍니다.
·재능기부 봉사자: 과목) 노래교실
·조리팀 봉사자: 5명
·봉사시간: 9월~11월(매주 금요일, 9시~13시)
·문의: 학장 오 글로리아(010-6213-1394)

▣ 본당 성경 경시 대회 안내

1.본당 성경 경시대회 예정: 9/9(주일) 14시
2.시험범위: 복음서
구역별 예상문제집을 활용하여 본당차원 경시대회를 개최 후 교구 대회에 참가
※가산점: 어르신(만70세이상), 초·중··고등부, 청년 참가시 50점
·시상-1등 구역(활동비 50만원)
2등 구역(활동비 30만원)
3등 구역(활동비 20만원)
참가상- 구역별 5명이상 참가(활동비10만원)
개인별- 1등, 2등, 3등(상장 및 상품)
시니어상(만70세이상)-1등, 2등, 3등(상장 및 상품)

▣ 메리홀 공지사항

환경보호의 일환으로 본당 차원에서 **일회용품(종이컵)**사용을 줄여 나가고자 먼저 메리홀에서 시행합니다.
Take-out시, 개인텀블러 가져오시면 5회 이용(아메리카노 1잔), 10회 이용(원하는 음료 1잔)

▣ 성모회에서 친환경 햇 양파즙을 판매합니다.

(1box- 25,000원)

▣ 본당 모임 및 회의

·7/31 (화) 20:10 [해설단]
·8/1 (수) 10:50 [성물방]
·8/3 (금) 10:50 [연령회][성모회][헌화회]

▣ 본당 공동체를 위한 300만 묵주기도 봉헌

7/9~7/22	봉헌 누계
9,000	628,713

▣ 미사 참례 현황

신자수	미사참례수	비율(%)
4,820	1,223	25.4%

분당성요한성당

St. John's Catholic Church

http://www.stjohn.kr **주소 :** 분당구 서현로 498(구 분당동 132)
☎ (031)7801-114 FAX. 7801-109

주 임 신 부 : 이 건 복 (바오로)
제 1보좌신부 : 박 찬 홍 (가브리엘)
제 2보좌신부 : 김 정 섭 (필립보)
제 3보좌신부 : 채 유 호 (시몬)
원 장 수 녀 : 김 숙 희 (로사리아)
총 회 장 : 오 희 성 (베드로)

요일	미사 시각		장소	비고
토요일	오후	4시	소성당	중고등부
		7시	대성당	저녁 주일미사
주일	오전	6시	소성당	일반
		8시 30분	대성당	일반
		11시		**교중미사**
	오후	4시		청장년 & 성인
		4시	소성당	초등부 여름방학 (9월 2일 개학)
		7시	대성당	청년
		9시		일반

요일		미사 시각	장소	비고
평일	월	오전 6시	소성당	사무실 휴무
	화 수	오전 6시, 10시 오후 8시		
	목	오전 6시 오후 8시		첫째 목요일 - 성시간
	금	오전 6시, 10시 오후 8시		
	토	오전 6시, 10시		

다음 주일(8월 5일)은 사제양성 후원 2차헌금

◎ 주교님과 함께 봉헌하는 특별 성시간

- 일시 : 8월 2일(목) 20:00 대성당
- 주례 : 문희종 요한 세례자 대리구장 주교

* 19:30분부터 묵주기도 시작

◎ 8월에는 환자영성체, 유아세례식 없습니다.

◎ 성모 신심미사(전대사 수여미사)

- 일시 : 8월 4일(토) 10:00 소성당

* 평신도 희년을 맞이하여 매월 첫째 주일 성모 신심미사는 전대사 수여미사로 봉헌합니다. 전대사 수여조건을 갖추시고 미사 봉헌하시기 바랍니다.

◎ 청장년 성가대 '바바예투' 단원 모집

- 대상 : 본당 교우로서 36세~49세 이하 (기혼자는 연령제한 없음)
- 봉사 : 주일 2시 연습 후 4시 미사 봉헌 (첫째, 셋째, 넷째 주일)
- 문의 : 이 베드로 010-8108-8304

◎ 본당 봉사자 가족 캠프 ◎

⊕ 8월 11일(토) 16시 중고등부 미사는 없습니다.

⊕ 본당 사무실 휴무

본당 직원들이 캠프에 참여하므로 8월 10일(금)~11일(토) 오전까지 사무실은 휴무입니다. 이날에 미사봉헌 하실 분들은 8월 9일(목) 사무실 근무시간까지 접수하시기 바랍니다.

성모 승천 대축일

- 날짜 : 8월 15일(수) / 대성당
- 미사시각 : 06:00 08:30 11:00 20:00

※ 제대꽃 봉헌하실 분은 사무실로 접수하시기 바랍니다.

전례봉사 및 주차봉사 담당지역				
구분	7월 29일	8월 5일	8월 12일	8월 19일
지역	9지역	10지역	3지역	12지역

위령기도실 담당	정덕수 요한	010-9012-0598

단체 모임
성령기도회 7월 30일(월) 19:30 B233호
파티마의 세계 사도직 8. 4(토) 10:40 B227호

야간(18:00시 이후) 병자성사 신청	031) 780-1125

미사안내			비봉성당	주임신부	김지웅 아우구스티노
	주일	10:30 교중		총 회 장	이한구 (다 윗) 010-7734-0197
	토	19:30		연령회장	이기석 (라파엘) 010-2353-0484
	월 화,목 수,금	오전 6:00 오후 7:30 오전 10:00	성 박종원(아우구스티노) 성 고순이(바르바라) 경기도 화성시 비봉면 비봉로 71번길 16 (양노리 272 - 2)	사무실 FAX	355-2254 355-2258

봉성체 : 매월 마지막 목요일 09:30　　성시간 : 매월 첫 목요일 19:30 미사 후

◈ 전입교우 환영식 안내

1.일　시 : 2018년07월29일
　전입을 환영합니다.

구역	성명	세례명	주 소	직전본당
삼화	박정애	마리아	양노리반석빌라A동301호	상신성당
삼화	이동우	베드로	양노리한양 A 502호	군포성당
양노	설동일	시메온	양노리274번지 202호	봉담성당

✶구역장, 반장님들의 관심과 돌봄을 부탁드립니다.

◈ 전례봉사자 모집안내

1.모집대상 : 제 대 회
2.활동내용 : 주1회 평일 저녁 또는 낮 미사
　　월1회 주일 교중 미사 봉사
3.현재 제대회원(3명) 부족으로 인하여 많은 어려움이 있습니다. 관심 부탁드립니다.
4.본당 주임신부님과 제대회장님께 문의 바랍니다.

◈ 이번 주 교우촌 정비사업 특별헌금(2차)

백학교우촌 진입도로 정비 사업으로 포크레인 작업과 나무식재 ,잔디심기 이동식 화장실 교체 비용이 500만 원이 사용되었습니다. 특별헌금을 정성껏 봉헌해 주시기 바랍니다.

✱ 현재 봉헌액 : 3,538,000 원

◈ 다음 주 사제양성 특별헌금 (2차)

교구사제양성을 위하여 정성껏 봉헌해 주시기 바랍니다.

◈ 여름철 미사참례 시 복장 안내

1.성전은 거룩한 곳이고 미사는 하느님께 대한 감사와 흠숭의 거룩한 제사입니다.
2.미사참례 복장은 단정한 옷차림을 합시다.
3.소매 없는 옷, 지나치게 짧은 미니스커트, 운동복, 속이 많이 드러나는 옷차림이나 슬리퍼, 비치샌들 들은 삼갑시다.
4.하느님의 자녀로써, 마음가짐과 몸가짐을 올 바르게 가질 수 있도록 노력해야 할 것입니다.

◈ 병자 영성체 변경안내

1.매월 첫 번째 목요일에 실시하던 병자 영성체를 마지막 목요일로 변경합니다.
2.봉성체를 신청하실 가족과 구역장 및 반장님께는 잘 숙지하시어 착오 없으시기 바랍니다.

◈ 보편지향기도 및 청소담당 구역

구 분	봉 사 날 짜	구 역
이번 주	07월 29일	유 포　구 역
다음 주	08월 05일	천 산　구 역

◈ 주일미사 참례현황

구　분	7/01	7/08	7/15	7/22
참례인원(명)	216	216	218	224
참 례 율(%)	37.8	37.8	38.2	39.2
총 신자 : 278세대　571명				

◈ 우리들의 정성 (07/16 ~ 07/22)　　단위 : 원

교　무　금	1,400,000
과년도교무금	360,000
주 일 헌 금	624,000
특별 봉헌금	399,000
후　원　금	695,331
건 축 헌 금	이창대:500,000　최유리: 60,000 김옥자: 30,000　신옥자: 10,000 배상설: 20,000　성문모: 20,000 이지은: 30,000　김성수: 20,000 임영애: 50,000　김동영: 40,000 권병서: 40,000　이달원: 50,000 강영배: 50,000　신재헌: 30,000 서재봉: 50,000 계:1,000,000　누계: 40,820,000

"주님, 저희가 누구에게 가겠습니까?
주님께는 영원한 생명의 말씀이 있습니다." (요한복음 6, 68)

주임신부 : 이승희 라우렌시오	비산동 착한목자 성당	미사시간			
수 녀 원 : 031-442-4325	(노동자의 모범이신 성요셉)	주일	10:30 (교중)	월	06:00
사 무 실 : 031-442-4322			16:00 (학생)	화,목	19:30
F A X : 031-468-1004			19:30 (청년)	수,금	10:00
유 치 원 : 031-687-8772		토	10:00 19:30 (주일 제1저녁미사)		
총 회 장 : 031-454-7961	경기도 안양시 동안구 경수대로 952	예비자 교리		주일 09:00 화 20:20 목 10:20	
연령회장 : 010-9004-9893	http://www.bisandong.kr				

○ 성체 모독과 훼손에 따른 보속과 참회 안에서 거행하는 성시간

- 일 시 : 8월 2일(목) 저녁미사 후
- 지 향 : 성체 모독과 훼손에 대한 전신자 공동 보속
- 주교회의에서는 이 날, 보속하는 마음으로 한 끼의 단식과 금육의 실천을 권고합니다.

○ 성모 승천 대축일 안내 : 8월 15일(수)

- 미사시간 : 오전 10시 · 저녁 7시 30분
- 교회의 의무축일이며, 합동가정미사로 봉헌됩니다.
- 예물봉투는 8월 12일 주보와 함께 드립니다.

○ 8월 환자영성체는 없습니다.

○ 2019년 수능 수험생을 위한 100일 기도 모임

- 대 상 : 수능 수험생을 둔 부모님과 가족
- 기 간 : 8월7일(화) ~ 11월15일 (수능당일)
- 예비모임 : 8월5일(주일) 15:30
- 모임장소 : 성체조배실
- 간단한 다과와 앞으로의 모임에 대한 나눔이 있사오니 예비모임 함께해 주시기 바랍니다.
- 문 의 : 이상우 라파엘 010-5356-2594

○ 8월 유아 세례성사

- 일 시 : 8월 4일(토) 오후 4시 (대성전)
- 신 청 : 7월 31일(화)까지 본당 사무실
- 준비물 : 신청서(세례명, 대부모님 기재), 촛 값 2천원, 감사헌금, 교적사본(타 본당)
- 부모님과 대부모님은 세례성사 전에 고해성사를 보시기 바랍니다.

○ 초등부 주일학교 교리 방학

- 기 간 : 8월 한 달간
- 개 강 : 9월 2일

○ 초등부 고학년 주일학교 여름신앙학교 안내

- 대 상 : 초등학교 3~6학년(선착순 40명)
- 장 소 : 둘 다섯 해누리(경기 화성시)
- 일 자 : 8월 3일(금) ~ 5일(주일) 2박3일
- 문 의 : 황유정 카타리나 010-9094-7072

○ 청년 여름 캠프

- 일 시 : 8월 11일(토) ~ 12일(주일) 1박2일
- 장 소 : 새감 영성의 집(경기도 용인)
- 신청비 : 3만원 (선착순 30명)
- 준비물 : 묵주, 세면도구, 미사도구
- 신 청 : 전현우 베드로 010-5611-8567

○ 새 영세자 재교육

- 대 상 : 2017년 1월 ~ 2018년 3월 영세자
- 기 간 : 7월 ~ 11월 매월 둘째 주일 교중미사 후 / 장소 : 대성당
- 일반 교우분도 함께 들으셔도 좋습니다.

<8월 12일 두 번째 시간>

- 주 제 : 성모님

○ 임마누엘 성가대 지휘자 모집

- 자격 : 세례받은 지 3년 이상 된 신자 (유경험자 환영)
- 제출서류 : 이력서, 교적 사본, 신부님 추천서

○ 교무금 계좌 이체 안내

- 우리은행 1005-100-914966 (천주교수원교구 비산동성당)
- 이체 시 책정자 이름과 세례명으로 이체하시기 바랍니다.(동명이인 및 미 책정자 혼선)

○ 신자 현황 (단위 : 명)

총 신자 수	4,974	총 세대 수	1,967
미사 참례	1,298 (26%)	쉬는 교우	1,907 (38%)

주임신부 : 장명원(토 마 스)
보좌신부 : 김시몬(요한사도)
총 회 장 : 이광열(미 카 엘)
연령회장 : 이종복(대건안드레아)
사 무 실 : 652 - 2780
F A X : 657 - 2782

비전동성체성혈성당

http://cafe.naver.com/bijun.cafe

(우 17873) 경기도 평택시 동부공원로 8(비전동)

미사시간		
	주일	19:30 (토요일 저녁) 07:00 (성 인) 09:00 (중고등부) 11 시 (교 중) 15 시 (어 린 이) 19:30 (청 년)
	월	06:30
	화.목	10시. 19:30
	수.금	06:30. 10시
	토	10시

✚ 다음주일은 사제양성 특별헌금이 있습니다.
• 교구 내 사제 양성비로 쓰여 집니다.

✚ 성시간 전례(전신자 참회와 속죄의 성시간)
• 일 시 : 8월 2일(목) 저녁 미사 후
• 이번 성시간은 최근 '성체 모독과 훼손에 따른 전 신자 공동 보속과 참회'를 지향으로 거행됩니다.
• 또한 교우들은 이날 보속하는 마음으로 한 끼의 '단식'과 '금육', 개별 성체조배를 실천하도록 권고합니다.

✚ 첫영성체 가족 피정
• 일 시 : 8월 4일(토) 오전7시40분 성당집결 ~
• 장 소 : 노틀담 교육관(서울 종로구 북촌)
• 대 상 : 첫영성체반 어린이와 부모님
• 준비물 : 미사도구, 봉헌금, 실내화(어린이만) 개인용컵 또는 텀블러

✚ 룩스메아 기도 모임 안내(매월 첫주 화요일)
• 일 시 : 8월 7일(화) 오전 10시50분 유아실 오후-저녁미사 후 성체조배실(매주)

✚ 8월 소공동체 봉사자 회의
• 일 시 : 8월 7일(화) 저녁미사 후 교육관

✚ 대입 수험생을 위한 100일 기도 모임
• 기 간 : 8월 7일(화) ~ 11월 14일(수)까지
• 대 상 : 수험생 부모.
• 접수 및 문의 : 사무실(8/5일까지)

✚ 수험생을 위한 '기도 천사' 를 찾습니다.
• 기도내용 : 수험생을 위한 기도, 매일 묵주기도
• 대 상 : 수험생을 위해 기도해 줄 분은 누구나
• 기 간 : 8월 7일(화) ~ 11월 14일(수)까지
• 접수 및 문의 : 사무실(8/5일까지)

✚ 8월 환자 영성체 신청
• 일 시 : 8월 9일(목) 오후 3시부터
• 신 청 : 8월 7(화)까지 신청바랍니다.

✚ 가족과 함께 하는 가정미사(촛불봉헌)
• 일 시 : 8월 9일(목) 저녁미사
- 미사 전 로비에서 봉헌용 컵초 준비해주세요.

✚ 성모승천대축일 맞이 본당 대청소
• 일 시 : 8월 11일(토) 10시 미사 후 ~
• 준비물 : 고무장갑, 손걸래, 신문지등
• 특히 형제님들의 많은 참여 부탁드립니다.

❤ 청소년들을 위하여 함께 기도해주세요.
여름신앙학교를 참여하는 중고등부 학생들이 신앙학교 안에서 주님의 사랑을 느끼고 선생님, 친구들과 하나의 공동체가 될 수 있도록 함께 기도해주세요.

✚ 성인 세례식(성모승천반)
• 일 시 : 8월 12일(주일) 교중미사 중
• 세례를 준비하고 있는 예비교우들을 위하여 많은 관심과 기도바랍니다.

✚ 성모승천 대축일(8월15일) 합동가정미사
• 우리 민족의 기쁨인 광복절이자, 성모축일 가운데 가장 중요한 대축일로 이날을 의무축일로 지냅니다.
• **대축일 미사 : 07시, 11시, 저녁7시30분**
• **합동미사예물** : 성모승천 대축일 예물을 정성스럽게 준비하여 대축일 미사 전에 봉헌합니다.
• 교중미사 후 콩국수 나눔이 있습니다.(성모회준비)

✚ 교구 성경잔치 참여를 위한 안내
• 일 시 : 10월 14일(주일) 09시 ~ 16:30
• 성경잔치 주제 : 복음서 • 장 소 : 효명중학교
• 참가종목 : 성경경시대회, 성경 암송대회(가족팀, 일반팀, 청소년팀), 성경그림 그리기, 글쓰기 대회, 성경작품전시(그림,도자기,붓글씨,자수,퀼트,사진 등)
• 참가문의 : 교육분과장(010-8872-6778),사무실

✚ 청소 담당 구역 안내(담당주일 전 토요일 10시 미사 후)
• 연중 제18주일(8/5) : 비전 1, 2구역
• 연중 제20주일(8/19) : 청아, 백합구역

✚ 우리들의 정성 (7월 17일 ~ 7월 22일)

정성에 감사 합니다.		
교무금		6,928,000
주일헌금		5,522,700
감사헌금	이강세 요셉/이희자 루치아	100,000/100,000
	익 명/익 명	50,000/20,000

✚ 본당 신축 및 리모델링 봉헌금 목표액 65억원!

정성에 감사 합니다.(7/17 ~ 7/22)	
익 명	30,000
2010년~현재 봉헌액 누계	2,037,923,794
현재 기금 적립금	995,000,000

[연중 제 17 주일 화답송]
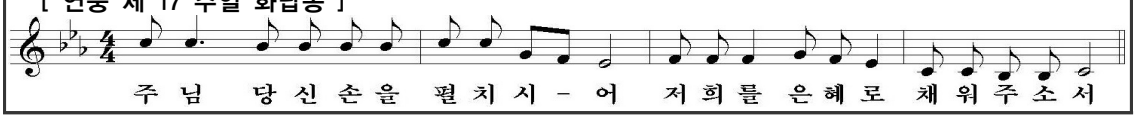
"하느님을 향하여! - 생활비의 1/10(십분의 일)은 하느님께!"

수원시 최초 의과대학병원

가톨릭대학교 성빈센트병원

THE CATHOLIC UNIV. OF KOREA ST. VINCENT'S HOSPITAL

전례안내	주일미사	오전 9시 30분
	평일미사	월, 화, 목, 금 오전10시 30분
	교직원미사	수요일 12시 10분
	고해성사	미사 전 20분전 (성당 안 고해실)
	봉성체	매주 금요일 평일은 신청하시는 분에 한함
	병자성사	원목실로 미리 신청하시면 받으실 수 있습니다.

주 소 : 수원시 팔달구 중부대로 93
가톨릭대학교 성빈센트병원 원목팀
전 화 : 원목 249 - 7008 ~ 7012
근무시간 외 당직 010 - 8497 - 7009
팩 스 : 249 - 7997
원목사제 : 정구평(마르코)신부
원목수녀 : 비르지타 수녀 세 레 나 수녀
베 다 수녀 제노비아 수녀
마리엣다 수녀 리 디 아 수녀
안 네 데 수녀 마리로사 수녀
올 리 바 수녀 다니엘라 수녀
마 들 렌 수녀 마리아네스 수녀
사 무 원 : 김지현(루시아)

※※※

주임신부 : 지철현 대건 안드레아
전교수녀 : 김젬마 히야친타
총 회 장 : 김학범 요한 사도

천주교 사강 성가정 성당

성가정의 성 마리아와 성 요셉

미사시간			
주일	초 중고 청년 (토)		**19:00**
	교 중		09:00
			11:00
			20:00
평일	월		06:00
	화 • 목		**20:00**
	수 • 금		10:00
	첫토 (성모신심)		10:00

18550 경기도 화성시 송산면 송산포도로 94 / ✆ 031) 357-1501 / FAX. 031) 357-8229 / *2018. 7. 29.*

❖ **7월 교황님의 선교지향** - 사목 직무를 수행하며 피로와 외로움을 겪고 있는 사제들이 주교님과의 친교와 형제 사제들과의 우정에서 도움과 위로를 받을 수 있도록 기도합시다.
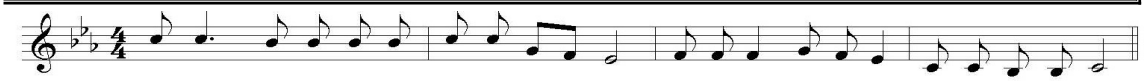
매주 화요일은 가족이 함께 미사 봉헌하는 날

❑ **미사 시간은 우리가 하느님 아버지를 알고 만나고, 그분의 사랑을 체험하는 시간이다. 그러기에 우리의 준비도 필요하다.**
- 미사 전에 그날 독서와 복음 읽는다.
- 말씀을 통해 이야기하시는 하느님이 어떤 분인지를 생각하는 시간을 갖는다.
- **영성체 묵상시간 때, 눈을 감고 생각해 본다.** 이 미사 안에서 **'나는 어떤 하느님을 알고 만나고 느끼게** 되었는지를. 그리고 **'감사침묵기도'** 를 바친다.

✪ 2차 헌금은 "본당 시설을 위한 헌금" 입니다.

1. 미사시간 안내
- 8월 1일(수) 10시 미사를 ⇨ 9시로 앞당겨서 봉헌함. 장소 : 2층 성당

2. 성시간 및 성체강복 - 8. 2(목) 저녁미사 후.

3. 성모 신심 미사 - 8. 4(토) 10시, 소성당

4. 청년사도단 모임 - 8. 4(토) 20:30, 애찬실
- 대상 : 20세 ~ 39세까지 누구나.

5. 소공동체 봉사자 교육
- 일시 : 8. 5(주일) 13시, 대성당
- 대상 : 사목위원, 구역장과 반장

6. 병자 영성체 - 8. 16(목) 09시부터.
- 대상 : 중송, 신천, 하늘정원, 사강, 해문1구역
- 새로 병자 영성체가 필요하신 분이 있으시면, 사무실에 신청해 주세요.

7. 성가정 성가대 단원 모집
- 대상 : 40세 ~65세, 신자이면 누구나
- 문의 : 단장 김베드로 010-3743-5822

매주 수요일은 소공동체 모임 하는 날

✦신앙의 유산을 자녀에게✦
(주일학교 소식란)

❖ **자신의 성경(신구약 합본)을 꼭 가지고 다닙시다.**

1. 초등부 여름신앙학교 – 7. 31(화) ~8.1(수) 2일간
- 참가비 : 10만원 (본인 3만원, 본당보조 7만원)

2. 중 고등부 여름 신앙학교
- 일 시 : 8. 8(수) ~9(목) 1박 2일, 인애농원
- 참가비 : **본인3만원**, 본당보조 66,000원

♥ 아버지께 봉헌한 우리들의 정성 (7. 16 ~ 7. 22) **♥**

주일미사 참례률		406명(21명) 42.1%	
십일조 봉 헌	1,130,000원	주 일	1,117,000원
		특별(2차)	216,000원
성소후원금	75,000원	미사예물	280,000원
시설 헌금	황은경 5만원, 유장수 10만원, 홍희선 1만원, 김춘산 5만원, 류제연 1만원, 안병유 1만원, 안선희 20만원, 박래정 50만원= 930,000원		
감사헌금	현동규 10만원 = 100,000원		

✪ 전례봉사 및 청소구역
(사랑의 아빠, 아버지의 집을 내가 깨끗이^^)

이번주(7/29)	갓마루구역	다음주(7/29)	지화구역

✪ 각 단체 모임
- 성소후원회 – 8. 2(목) 저녁미사 후, 마리아방
- 데 레 사회 – 8. 4 (토) 신심미사 후, 마리아방

❤ 주님께 아름다운 꽃을 선물로 (제대 꽃 봉헌) ❤
박경숙젬마 자매님이 봉헌해 주셨습니다.
고맙습니다.

참된 행복, 마음의 평화, 기쁨이 가득한 삶이 있습니다. 미루지 마시고 천주교 사강성당으로 나오십시오.

주임신부 : 민경국 안드레아 보좌신부 : 유 준 요한세례자 원장수녀 : 김인숙 효임골롬바 전교수녀 : 천미경 바울리나 총 회 장 : 신승철 요 셉 연령회장 : 010-7564-6862 홈페이지 : sbcc.or.kr 사 무 실 : 031-396-4031 F A X : 031-398-9351	**산본성당** 묵주 기도의 복되신 동정 마리아	미사시간 안내		
		주일	토 19:00 (주일 1 저녁미사)	
			07:00, 09:10(중고등부), 11:00(교중)	
			16:00 (어린이 가족미사)	
			19:00 (청년미사)	
		평일	월 06:00	화 19:30
			수 06:00, 10:00	목 10:00, 19:30
			금 06:00, 10:00	토 09:00
		매월 첫 토요일 성모신심미사		

새 가족찾기 구호: "우리는 그리스도의 증거자! 새 가족 찾아 하느님께!"

✤ 금주간 전례 • 행사 • 모임 ✤

일자	시 간	내 용
7/29(주일)	초등 저학년 여름신앙학교(본당)	
7/29(주일) ~7/31(화)	중고등부 여름신앙학교 (가평 힐링 캠프장)	
8/4(토)	09:00	성모신심미사

✪ 성시간: 8/2(목) 저녁 7시 30분

- 한국천주교 주교회의는 성체훼손과 모독에 따른 가톨릭 신자의 공동 보속을 권고하고 있습니다.
- 공동보속 행위로 모두 성시간에 참여하고, 이날 한 끼의 단식과 금육을 실천합시다.

✪ 병자성사와 대인축복식 안내

- 매주 토요일 9시 미사에 실시합니다. 성사나 축복신청은 사무실에 해 주시고, 성사 보실 분은 사전에 고해성사를 받고 준비하시기 바랍니다.

※ 대인축복 대상: 병자(어린이 포함), 여행자, 출산전.후 어머니, 순례자, 선교사 파견

✪ 성소자와 성소후원주일: 8/5(주일)

- 매월 첫째 주일 성소후원회비 받습니다.
- 성소에 많은 관심과 후원 바랍니다.
- 문의: 성소분과장 010-9170-7157

✪ 어르신들 한마음 축제: 8/11(토)

- 9시: 감사미사, 10시:축제 한마당, 12시:식사나눔
- 신청:7/29(오늘)까지, 지역 봉사자, 사무실

✪ 수험생 100일기도 예비모임:

- 일시: 8/5(주일) 20:00, 지하1층 소성당

✪ 성가반주자 오르간교육: ~8/30(목)까지

- 매주 목요일 오후 1시부터 5시까지 대성전에서 오르간 교육을 합니다.

25주년기념 묵주기도 1천만단 봉헌운동

- 금주간: 22,140단(77명)/누적: 165,090단

✪ 미사전 묵주기도: 8/1부터 본당 25주년 기념 영적생활로 묵주기도를 바칩니다.

(새벽미사, 어린이, 학생미사는 제외합니다.)

✤ 성모 승천 대축일 미사(8/15)✤

14(화)	19시	15(수)	07시	11시	16시

- 의무 대축일이므로 모두 미사 참례하시기 바랍니다.
- 합동미사예물은 사무실로 접수 바랍니다.

✪ 2018년 첫영성체 가정교리를 시작합니다.

- 대 상: 초등학교 2학년~5학년 어린이와 부모
- 신청일: 8/1(수) ~ 8/19(주일) 마감일 준수
- 문 의: 대표교사 010-2641-5758 또는 사무실

✪ 본당 세라핌 성가대 지휘자,반주자 모집

- 모집대상: 주일 교중미사 성가대 지휘자,반주자 (지휘/성악/교회음악 전공자 우대)
- 제출서류: 이력서, 자기소개서, 교적사본
- 접 수: 8/12(주일)까지, 사무실

※ 휴가철 안전사고에 유의하시고, 휴가 중에도 주일미사에 꼭 참례하시기 바랍니다.

✪ 미사전례 봉사

시 간	7/29	8/5	8/12
토요일 저녁	우방한공3	우방한공4	주몽대림
07:00	솔거2	솔거3	솔거4
09:10	중고등부	중고등부	중고등부
11:00	목련한양2	백합	동성
16:00	초등부	초등부	초등부
19:00	청 년	청 년	청 년

청소: 7/28(토)목련한양2, 8/4(토)백합지역

※ 가족지에도 공지사항 있습니다.
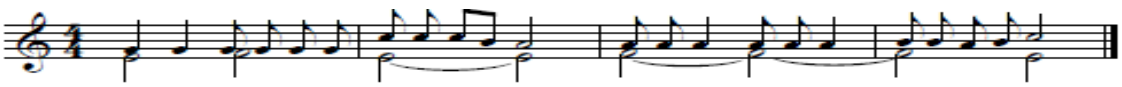
(후렴) 주 님, 당신손을 펼치 시 - 어 저희를 은혜로 채워주소서.

주임신부 : 김기창(노동자요셉)		주 일 미 사
총 회 장 : 김병묵(안드레아)	**산북성당**	교중 : 오전 10:30
☎ 010-3668-0441	**캘커타의 성녀 데레사**	토요일 저녁 주일미사(청소년) : 오후7:30
연령회장 : 김동환(막시미노)		평 일 미 사
☎ 010-3655-8156	여주시 산북면 상품1길 28-17	월. 오전 07:00
사 무 실 : ☎ 031-548-2280	E-mail: sanbuk@casuwon.or.kr	화.목 오후 19:30
Fax 031-548-2290	Daum 카페-산북성당	수.금 오전 10:00
예비자교리 | 매주 주일 오전9시		모든 미사 30분전 고해성사 있습니다.
		집축복, 상가축복, 차축복
		일시 : 원하시는 날(본당사무실 신청)

“ 소통과 참여로 쇄신하는 수원교구! 신앙의 기쁨! 젊은이와 함께! ”

◎ 주일학교 방학 안내
- 기 간 : 7월 28일 ~ 8월 31일
- 개 학 : 9월 1일 (토)

◎ 병자영성체
- 일 시 : 8월 2일(목) 오후 3시부터
- 대 상 : 병환 중이신 본당교우 (타본당 교우는 사무실로 문의)
- 신 청 : 8월 1일(수)까지 본당 사무실

◎ 성시간 및 성체강복
- 일 시 : 8월 2일(목) 오후 7시 30분 미사 후

◎ 제2대리구장 주교님 방문 미사 안내
- 일 시 : 8월 5일(주일) / 교중미사

※ 사목위원, 단체장, 구반장, 봉사자분들은 9시 50분까지 본당에 오시어 교구장 대리 주교님을 환영해 주시기 바랍니다.

◎ 소공동체 구·반장 월례회의
- 일 시 : 8월 5일(주일) 교중미사 후
- 장 소 : 교육관

◎ 성소분과 기도 모임
- 일 시 : 8월 12일(주일) 교중미사 후
- 장 소 : 교육관 (점심식사 후)

◎ 사회복지분과 월례회의
- 일 시 : 8월 12일(주일) 교중미사 후
- 장 소 : 교육관

◎ 성모승천 대축일 “제대 꽃 봉헌”
- 접수 : 사무실

※ 제대를 거룩하고 아름답게 봉헌하기 위해 꽃 봉헌 받습니다.

◎ 본당 온라인기도모임 초대 안내

본당공동체를 위한 기도모임 초대에 많은 관심과 기도에 참여하시면 좋겠습니다.
(https://open.kakao.com/o/gLRpTJA

◎ 우리들의 정성

(2018년7월 16일 ~ 2018년 7월 22일)

✸ 주 일 헌 금 : 964,000원
✸ 교 무 금 : 1,700,000원

예수님의 십자가와 죽음

※ 구약의 예언 성취

“야훼께서 우리 모두의 죄악을
그에게 지우셨구나.
그는 온갖 굴욕을 받으면서도
입 한번 열지 않고 참았다.
도살장으로 끌려가는 어린 양처럼
가만히 서서 털을 깎이는 어미 양처럼
결코 입을 열지 않았다.
그가 억울한 재판을 받고 처형당하는데
그 신세를 걱정해 주는 자가 어디 있었느냐?
그렇다. 그는 인간사회에서 끊기었다.
우리의 반역죄를 쓰고 사형을 당하였다.
폭행을 저지른 일도 없었고
입에 거짓을 담은 적도 없었지만
그는 죄인들과 함께 처형당하고
불의한 자들과 함께 묻혔다.
야훼께서 그를 때리고 찌르신 것은
뜻이 있어 하신 일이었다.
그 뜻을 따라 그는 자기의 생명을
속죄의 제물로 내놓았다. “(이사 53,6 - 10)

◎ 성당 청소구역 및 신자들의 기도 안내

일자 (요일)	구 역
7/28(토)	1구역 명품리반
8/04(토)	1구역 백자리반
8/11(토)	1구역 용답리반
8/18(토)	1구역 세월리반

♡ 성당 청소에 많은 참여 부탁드립니다.

지난주일 미사참례 신자 수

총 신자 수	미사참례 신자 수				참례율
513명	토요일 저녁	68명	합 계	198명	38.6%
	주 일	130명			

삼가동성당

[주보성인 : 성 김제준 이냐시오]

17090 / 경기도 용인시 처인구 지삼로 579
본당 E-mail: samga@casuwon.or.kr
Cafe: daum → 삼가동성당
Tel . 사무실: 322-1994 / FAX: 322-1959

본당 신부 임 유 택 (바오로)

총 회 장: 정방영 가브리엘 010-6357-2772
연령회장: 차종원 스테파노 010-5346-9989

미 사 시 간

· 평일: 월>06:30, 화·목>19:30, 수·금>10시
· 주일: 토>어린이: 16시 / 청소년: 19시(주일 전날)
교중미사: 10시 / 청년부: 19:30
※ 예비신자 교리: 주일반(11시 30분)

◉ 8月 환자 영성체 쉽니다.
• 교우분들의 많은 양해 바랍니다.

◉ 성시간 안내
• 일 시: 8/2(목), 미사 후
• 주 제: 섬김
• 복 음: 루카 16, 19-31

◉ 성모신심 미사
• 일 시: 8/4(토), 오전 10시

◉ 성수 축복식
• 일 시: 8/5(주일), 교중미사 중

◉ 교구 여정 성경공부 2학기 개강 안내
• 찬미예수님!
교구 여정 성경공부 2학기가 개강합니다.
교우 여러분들의 많은 참여와 관심 바랍니다.
• 과 목: 요한복음서
• 일 시: 8/31부터(매주 금), 10:50 ~ 12:50
• 장 소: 본당 교육관
• 접 수: 사무실에 수강 신청서 작성 바랍니다.
• 문 의: 교육분과 남궁미숙 010-2477-6195

◉ 제12회 본당의 날 행사, 주제 성경 구절 응모 안내
• 본당의 날 행사: 9월 16일(주일)
• 취지: 본당의 날 행사의 주제 '화합' 과 '일치' 에 맞는 성경 구절을 정하여 응모.
• 응모기간: 7월 29일(주일)~ 8월 12(주일)까지
• 응모방법: 구역,이름,세례명,전화번호,성경구절, 선택한 이유 등을 적어서 응모함에 접수합니다.
• 시상: 8월 19일(주일), 교중미사 중
(시상 후 현수막을 제작하여 본당의 날 게시함.)
교우 여러분들의 많은 관심과 참여 부탁드립니다.

◉ 초등부 주일학교 방학 안내
• 개학 미사: 9/1(토), 16시
※ 8월 25일까지는 토요일 어린이 미사가 없습니다 부모님들께서 참고하시기 바랍니다.

◉ 하절기 전례 참여시 복장에 대하여 돌아봅시다.
• 전례는 하느님 백성이 하느님께 드리는 교회 공동체의 공적 경배입니다.
전례 참여시 단정한 복장으로 참례하도록 해야겠습니다.

◉ 단체 모임 안내
• 울뜨레야: 8/2(목), 미사 후
• 성모회: 8/4(토), 신심미사 후

◉ 주간 미사참례 현황 (7/16~22) (인원: 명)

주일	월	화	수	목	금
522	20	58	69	23	40

◉ 예물 봉헌 (이번주 예물봉헌 구역: 삼가)

일자	8/5	진 우
일자	8/12	오스카

◉ 본당 청소 (이번주 청소구역: 신성,진우,금강,보성)

일 시	구 역
8/4(토), 10시	우남, 풍림
8/11(토), 10시	우미린,지웰,골드,동원

◉ 우리들의 정성 - 주간 결산(7/16~22) (단위: 원)

수 입		지 출	
교무금	2,205,000	선교비	8,000
주일헌금	2,184,000	교육비	96,000
감사헌금	10,000	자선비	500,000
건축헌금	240,000	일반관리비	1,386,630
기타헌금	-70,000		
수입 계	4,569,000	지출 계	1,990,630

7월 22일 현재 운영금 잔액 : 118,635,258원

• 감사헌금: 익명 10,000원
• 건축헌금: 이원 40,000원 이준영100,000원 정방영100,000원
• 여름 신앙학교 후원 •
단체: 연령회 100,000원
개인: 반길순 60,000원 박수희 100,000원 박인용 200,000원 정방영 200,000원

※ 봉헌해 주심에 감사드립니다.

☞ 입금, 자동이체 본당계좌 : 신협 131-017-259028 삼가동성당 (입금 후 확인 전화요망)

예비자 교리시간
주일 09:30
고해성사 : 미사 20분전
유아세례 : 수시로
병자영성체 : 매월 마지막 토 13:30
집,사람,차 축복 : 수시로
혼인면담 : 화,목,토 20:00

상대원성당

(성 범 라우렌시오, 성 나 베드로, 성 정 야고보)

http://cafe.daum.net/sgwgw

사무실 732-2004 FAX 742-0096

연령회장 김정한 베드로 010-2777-9302

총 회 장

전교수녀 김 하나, 김 젤트루드 736-0317

주임신부 이정철 바오로 732-1004

미 사 시 간			
토	19:30 (청 년)	월	06:30
		화	19:30
주 일	09:00 (청소년)	수	10:00
		목	19:30
	11:00 (교 중)	금	10:00
		첫토	10:00

오늘의 특별헌금 - 본당발전

다음주일 특별헌금 - 사제양성

초등부 여름신앙학교

〈고학년〉

일 시 : 7월 31일(화) ~ 8월 2일(목)

장 소 : 살레시오수련원(대전)

출 발 : 7월 31일(화) 07:30 / 성당

문 의 : 초등부 교감 010-9759-0600

미사 없음(장학회 캠프) - 8.3~4

8월	3일(금) 10:00	X
	4일(토) 10:00	X

※ 8월 성모신심미사는 없습니다.

성시간 (매월 첫 목요일)

· 일시 : 8월 2일(목) 저녁미사

교적 정리 안내

· 구역장, 반장님들께서는 전출(이사)자, 거주미상자, 출가한 자녀들의 교적을 정리하여 주시기 바랍니다.

다음주일(8월 5일) 봉사구역 - 2구역

- 전례, 청소(주차장)

성당청소

· 8월 4일(토) : 2구역

· 8월 11일(토) : 3구역

예비자 교리

9월 2일(주일) 09:30

· 입교식 : 10월 7일(주일) 11:00 성 당

· 교리반 : 주 일(09:00~10:30) 6교리실

교무금 납부 안내

· 교무금 통장과 함께 사무실로 직접 납부 또는

· 교무금 계좌이체 납부(신청은 거래은행에서...)

- 은행 : 신협 - 예금주 : 유지재단(상대원)

- 계좌번호 : 131-000-907475

모임

· 제분과회의 : 8월 2일(목) 성시간후 카페

· 자모회 : 8월 5일(주일) 어린이미사후 7교리실

· 울뜨레아 : 8월 5일(주일) 교중미사후 7교리실

모 집

안드레아회 회원 모집 : 총무 010-6337-3839

- 주일 운전 및 주차관리 봉사자 모집합니다. -

중고등부 교사 모집 : 교감 010-4065-7103

본당발전기금 1,161,339,000원

우리들의 정성

· 교무금 2,767,000원

· 주일헌금 1,477,100원

· 특별헌금(본당발전) 726,000원

· 장학사업 후원금 40,000원

· 감사헌금 50,000원

함께 기도해 주세요.

《 기도를 원하시는 분은 사무실로 신청해 주세요. 》

김영필(44) 베드로	김흥구(54) 안나	이옥랑(82) 루치아	김영호(45) 마리아	권정숙(67) 데레사	강보나(60) 보나	김일달(64) 아녜스
뇌졸중	유방암	심장병	모야모야병	피부암	난소암	심장병
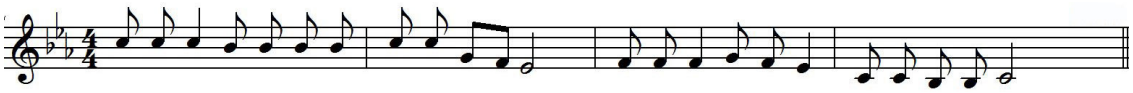
주임신부: 박유현 빈첸시오

전교수녀: 김 도미니카
사 무 실: ☎419-8101
수 녀 원: ☎419-8102
연령회장:010-2503-0999

상록수 성당

(성 바오로)

425-180 안산시 상록구 이호로 130
FAX 416-2663
http://cafe.naver.com/sangrokmissionary

미사시간안내

월 - 07:00
화·목 - 19:30
수·금 - 10:00
토 - 10:00
19:30(특전)
주일 -09:00(어린이미사)
11:00(교중미사)
17:00(청소년미사)
고백성사 : 미사 전 30분

✪ 여름 휴가철이 되었습니다!
여름휴가 관계로 피서지에서 주일을 보낼 경우 가까운 인근성당에서 주일미사를 봉헌하시기 바랍니다. 전국의 모든 피서지에는 관할성당이 있습니다.
주일을 거르는 일이 없도록 부탁드립니다.

✪ 감사합니다!
주일학교 초등부 고학년 및 중,고등부학생들의 여름신앙학교가 교우분들의 기도와 협조속에 무사히 잘 진행되었습니다. 특히 신앙학교에 함께해주신 청소년위원회와 자모회, 바오로회, 소공동체, 그리고 청년회 여러분들에게 깊이 감사드립니다.

✪ 영적독서 독후감 시상 안내
- 대상 :2018년도 1월~6월 까지 대출된도서
- 마감 : 7월22일 접수분까지
- 시상 : 성인부, 어린이부
독후감과 더불어 다독상, 참가상 시상도 있습니다.
- 문의 : 김란 베로니카 / 010-2446-4732

✪ 전입오신 교우여러분 환영합니다!

✪ 화답송

✪ 기도 및 단체모임 안내
-성령기도회 : 7월31일(화) 저녁미사 후, 강당
체험발표

✪미사 전례 및 청소 봉사 안내

전례 봉사 구역			청소 봉사 구역 저녁8시		
7/29(일)	본오 1 지역	오전11시	7/28(토)	본오 1 지역	오전10시
8/05(일)	본오 2 지역	오전11시	8/04(토)	본오 2 지역	오전10시
청소구역은 성전 및 성당 마당과 화장실, 성당주변까지 입니다.					

✪우리들의 정성

· 주일헌금 : 2,158,000원
· 교 무 금 : 2,170,000원
· 감사헌금 : 이한국 5만원, 익명 100만원
이우진 5만원, 김귀임 3만원, 익명 5만원
· 주일미사 참례자 수 : 575명
· 본당 신자 수 : 1,186세대 / 2,658명

† 예비자 교리시간 †

* 주 일 : 오전 9시30분

< 7월 2차 헌금>

- 7월1일 : 교황주일
- 7월8일 : 사제양성 후원금

< 본당 계좌 >
1005-001-404123 / 우리은행
천주교수원교구유지재단

연중 제 17주일 2018.7.29
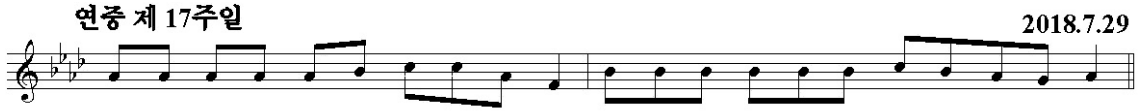
주 님 당 신 손 을 펼 치 시 어 저 희 를 은 혜 로 채 워 주 소 서

천주교를 알고자 하시는 분은 수녀원 또는 사무실로 연락 바랍니다.

주임신부 : 최대근(야고보) 총 회 장 : 김백운(요셉) ☎010-3365-0598 연령회장 : 차흥회(사도안드레아) ☎010-9049-2806	**상신성당** **(성 루카)** 경기도 화성시 향남읍 분향동길 69-26 사무실 : ☎ 031)8055-8241 Fax 031)8055-8242 E-mail: sangsin@casuwon.or.kr	주 일 미 사 교중 : 11:00,청년미사: 17:00 토요일(학생미사) : 오후 6:00 평 일 미 사 화.목 오후 19:30 수.금 오전 10:00 예비자 교리 | 매주 일요일 오전 9시30분 장소 : 요 한 방 집축복, 상가축복, 차축복 일시 : 본당사무실 신청

◘ 건축헌금 신립서 제출 안내

- 각 세대별 건축헌금 신립서를 제출하여 주시기 바랍니다. 우리 모두 새 성전 건축을 위하여 적극 협조해주기 바랍니다.
- 금액 : 1구좌(50만원)/ 3년납
- 봉헌방법 : 사무실 납부 또는 계좌이체
- 신립서 361가구중 106가구 제출(30%)

◘ 미사 안내

- 매주일 오후 5시에 청년미사가 봉헌됩니다. 청년분들이 많이 참석할 수 있도록 많은 관심과 기도를 부탁드립니다.

◘ 성모회 물품판매 안내

성모회에서 건축기금 마련을 위하여 오이지를 판매하려합니다. 성모회 또는 사무실에 접수바랍니다.

◘ 전입자 면담 관련 공지

새로 전입을 오신 가정은 사무실에서 면담신청을 하시고 주임신부님과 전입면담을 꼭 하시기 바랍니다.

◘ 마트 포인트 적립 안내

- 각 마트 사용시 성당 포인트로 적립바랍니다.

현대마트	1534번	하나로마트	6만번
경기마트	1004번	로컬푸드	8241번
아울렛마트	8241번	제로마트(상신)	1400번

◘ 금주의 복음말씀

예수님께서는 자리를 잡은 이들에게 원하는 대로 나누어 주셨다.

(요한 6,1-15)

◘ 7/29 성전건축을 위한 2차 헌금이 있습니다.

◘ 8/5 사제양성을 위한 2차 헌금이 있습니다.

◘ 2018년 교무금 책정 안내

※ 교무금은 신자의 중요한 의무로 교회유지를 위해 의무적으로 매월 교회에 바치는 헌금입니다. "하느님께 기쁘게 봉헌하시어, 천상의 곳간에 재물을 쌓으십시오" 기부금 영수증 필요하신 분 명의로 책정하여 주십시오.

◘ 청소구역 안내

날짜	7월 29일	8월 5일	8월 12일
구역	하길, 서봉3	서봉7, 서봉8	오색 9,10,11
청소구역 : 성당내부, 유아실, 2층, 화장실, 교리실			

※ 담당구역은 각 교리실 청소도 꼭 부탁드립니다.

◘ 미사참례(7/16일-7/22일 교적신자 868명)

구분	화	수	목	금	토	주일	합계	비율
전주	38	31	27	28	78	215	293	33.7
금주	48	35	20	24	101	212	313	36.0

◘ 우 리 들 의 정 성 (7 월 1 6 일 - 7 월 2 2 일)

구 분	금 액	구 분	금 액
교 무 금	1,490,000	주 일 헌 금	506,000
성소후원금	10,000	2차(성전건축)	812,000
연령회비	10,000	성전건축헌금	1,690,000

<건축헌금>
노규성(라우렌시오) 5만원 문희봉(빈첸시오) 20만원
차기주(바오로) 30만원 김경희(엘리사벳) 3만원
고창환(베드로) 10만원 장화영(소피아) 10만원
임동순(데클라) 10만원 김맹년(마리아) 5만원
김영신(율리아나) 2만원 유지현(아녜스) 50만원
기타 220,000원
7월 건축헌금 : 6,899,000원(7/22 기준)
총 건축헌금 모금액 : 86,900,050원(6/30 기준)

주임신부	윤민재 (베드로)
총 회 장	김치환 (바오로)
연령회장	최창선 (아오스딩) 011-755-7023
사 무 실	296-6441

대촌성당

티없이 깨끗하신 성모성심

http//www.schon.or.kr

경기도 수원시 권선구 금곡로 63

미 사 시 간 안 내	
평일	09:00(월) 10:00 (수,금) 19:30 (화) 19:30(목)
주일	토요일 저녁 주일미사 19:30 06:30/ 09:00(어린이미사) 11:00(교중)/ 19:30(청소년)
집, 상가, 차 축복 사무실에서 접수합니다.	

✠ 예비신자 입교 안내 ✠

▌ 예비신자 받아드리는 예식 ▐

8월 26일(주일) 까지 계속 입교 가능합니다.

평소에 가톨릭 신앙에 관심이 있으신 분들이 "하느님의 부르심"을 받을 수 있도록 교우 여러분들의 적극적인 노력을 바랍니다.

초등부 저학년•중고등부 주일학교 여름 신앙학교가 주님 안에서 무사히 잘 마무리 되었습니다. 수고하신 선생님들 그리고 본당의 봉사자분들과 기도로 도움 주신 모든 분들에게 주님의 은총과 기쁨이 가득하시길 기도드립니다.

- 주 임 신 부 -

◘ 다음 주 2차 헌금은 [사제양성후원]을 위해 봉헌됩니다.

◘ 청년회 하계수련회 안내

- 일 시 : 8월 11일(토)
- 장 소 : 용인 로드 47펜션
- 대 상 : 청년들과 함께할 40세 이하 청년
- 준비물 : 수련회에 필요한 물품
- 문 의 : 청년회 총무 010-9496-4629

◘ 수험생들을 위한 100일 기도

- 기 간 : 8월 7일(화)~11월 14일(수)
- 준비모임 : 8월 4일(토) 오후2시 마리아 홀
- 접 수 : 사무실
- 문 의 : 교육분과 010-3236-5465

◘ 8월 기일 합동 위령미사

세상을 떠난 이들을 위한 기일미사가 봉헌됩니다.

- 일 시 : 8월 1일(수) 오전 10:00
- 신 청 : 7월 29일(주일)까지

➥ 오전 9:20분부터 연도 있습니다.

◘ 성모신심 미사

- 일 시 : 8월 4일(토) 오전 10:00

➥ *성모신심 미사 중에 태중 아기 축복식 및 안수 예식이 있습니다.*

◘ 환자 영성체

- 일 시 : 8월 9일(목) 10:00~
- 신 청 : 8월 7일(화)까지 본당 사무실

◘ 초/중.고등부 교리 방학 안내

초등부주일학교	8월26일까지	개학 9월 2일
중고등부 주일학교	8월12일까지	개학 8월19일

◘ 단체회합 안내

단 체 명	일 시
복사단 자모회	8월 9일(목) 저녁미사 후
M•E	8월 11일(토) 저녁미사 후
연 령 회	8월 12일(주일) 교중미사 후

◘ 성령기도회 안내

일 시	내 용
8월 2일(목)	열린 기도회
8월 9일(목)	찬양과 감사기도회
8월16일(목)	찬양과 경배
8월23일(목)	레지오 전단원 교육
8월30일(목)	찬양 기도회

◘ 휴가기간 미사참례 안내

본당 홈페이지에 2018년 "전국 피서지 인근성당 안내"를 올려놓았습니다. 숙지하시어 휴가기간이라도 주일미사에는 빠짐없이 참례하시기 바랍니다. 건강한 휴가 잘 보내세요.

(매일미사 7월호 182P 참조)

◘ 주일미사 참례 현황

총 신자수	미사참례 인원	참석률(%)
4,193	1,217	29.0%

화답송
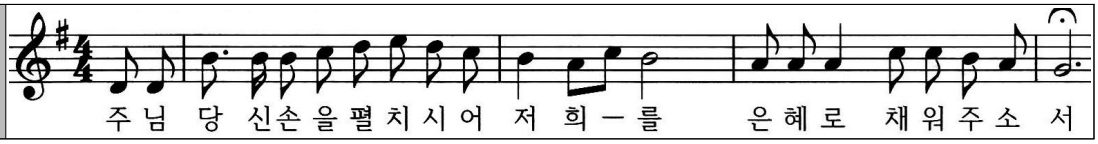
≪ 수험생 안수기도 : 매 주일 9시 미사 후 ≫

미사시간		
	주일	09:00 (중,고등부)
		11:00 (교 중)
		16:00(어린이),19:00(청년)
	월	06:30
	화	19:30
	수	06:30 / 10:00
	목	10:00 / 19:30
	금	06:30 / 10:00
	토	10:00 19:30(토요일 저녁주일미사)

천주교 상하 성모세 성당

SANG HA ST.MOSES CATHOLIC CHURCH

용인시 기흥구 중부대로 807-14

http://sangha.casuwon.or.kr

주임신부 :조 욱 현 (토 마 스)
보좌신부 :임 현 택 (토 마 스)
전교수녀 :김 경 숙 (레오날드)
총 회 장 :김 택 영 (스테파노)
연령회장 :이 형 철 (안드레아)
010-4436-2020
대표번호 : 275-9194
F A X : 275-9195

✚ 오늘의 화답송 (연중제17주일)

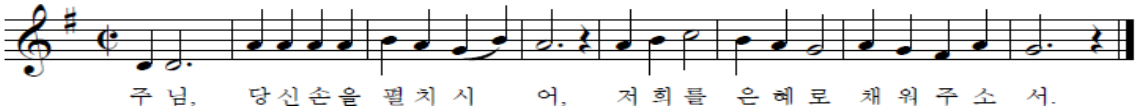

✚ 다음주일은 사제양성 특별헌금이 있습니다.

* 교구 내 사제 양성비로 쓰여 집니다.

✚ 8월 전례 및 행사 안내

* 8월 2일(목): 성시간 - 성체현시와 강복
* 8월 4일(토): 유아세례 - 오전 10시 미사 중
  -7월29일(주일)까지신청(대부모는 반드시 견진 받은 자)
  -8월 2일(목) 저녁 미사 후 유아세례 부모 면담
* 8월10일(금)~12일(주일):초등부 고학년 여름신앙캠프
* **8월15일(수):성모승천대축일 - 미사 : 06:30,10시**
* 8월21일(화): 병자 영성체(8월 19일까지 신청)
* 8월25일(토)~26일(주일): 청년회 여름캠프
* 8월26일(주일): 가족미사(오후4시어린이미사없음)

✚ 성체모독과 훼손에 따른 보속과 참회의 성시간

한국천주교주교회의는 최근에 발생한 성체 모독과 훼손에 관련하여 '전신자 공동 보속과 성시간'을 시행해 줄 것을 요청하였습니다.

*** 일 시: 8월 2일(목) 미사 후**

* 이날은 보속하는 마음으로 한 끼의 '단식'과 '금육'을 실천해 주시길 권고합니다.

✚ 2018년 교구 성경잔치 안내 및 성경필사노트 제출

* 성경잔치 일시: 10월 14일(주일) 09:00~16:30
* 범 위: 복음서 편
* 본당 예비시험: 8월19일(주일)교중미사후, 201호
* **필사노트제출: 8월5일(주일)까지 사무실(기한엄수)**
* 자세한 사항은 게시판 참조

✚ 2018년 청년회(상하보리) 여름신앙 MT 안내

* 일시 및 장소: 8월 25일 ~ 26일, 대부도
* 마감 및 신청: 8월 12일(주일), 청년회
* 문의: 010-3321-8181(청년회장 도 암브로시오)

✚ 본당의 날 전 신자 기차여행 접수 마감 안내

*** 마감 : 7월 29일(주일)**

✚ 본당 교적정리 마감 안내

* 정리기간: 7월 1일 ~ 31일
* **정리대상: 타 본당 이사 및 분가한 자녀들**
* 정리방법: 사무실 신청

7월 이후 미 정리 신자는 본당에서 일괄정리 (분가 처리 후 교구 이향사목으로 전출)합니다.

- 주임신부 조욱현 토마스 -

✚ 주일학교(초, 중•고)교리 방학: ~ 8/26

✚ 성물방 휴가 안내: 8월 5일 ~ 10일까지

✚ 소공동체봉사자월례회의: 8월 없습니다.

✚ 우리들의 정성 (7월16일 ~ 7월22일)

주 일 헌 금	4,073,050	교 무 금	4,123,000
감 사 헌 금	* 20,000: 강영자글라라 * 50,000: 박철민마르첼로 * 70,000: 첫영성체반 *100,000: 최동희안드레아		
주일미사참례율	1006(34.53%)		
본 당 신 자 수	2,914	총 세 대	1,197

교무금 계좌번호: 179371-55-000054 농협(천주교수원교구)
** 입금시 성명과 함께 세례명을 반드시 써주시기 바랍니다. **
(개인정보 확인이 강화되어 본당에서 확인하기 어렵습니다.)

✚ 구역별 미사전례 안내

*** 8월 5일:** 쌍용3구역 *** 8월12일:** 쌍용4구역

상하길벗주유소 GS칼텍스	그린 인테리어	여의도 떡집	뚜레주르 광고 에듀점
농협 하나로 클럽 맞은편 (정성세차) 목진호 요셉 287-9127 /010-5350-9876	성실 시공을 약속합니다. 쌍용 2단지 상가 김종원 대건안드레아 010-3452-0618	쌍용 아파트입구 상하초등학교 앞 이문옥 실비아 031-283-3153	하나의 케익도 배송합니다. 영통구 에듀타운로 65. 자연앤자이 2동 102동104호 구민회 예로니모, 이성옥 예밀리아나 252-1004 /010-5064-7576

제대꽃 봉헌 : 농협 179371-55-000145(천주교수원교구)

주일 미사	일반(성인) : 06:30, 16:00	
	교중(성인) : 11:00	
	중·고등부 : 09:00	
	청 년 : 19:30	
평일 미사	월	06:00
	화	10:00, 19:30
	수/금	06:00, 10:00
	목	06:00, 첫주19:30 (첫주 가정미사 및 성체강복)
	토	06:30 (단, 첫주10시 성모신심) 16:00(어린이), 19:30

직암 권일신 기념
상현동성당
448-823 용인시 수지구 광교호수로 420(상현동)
shd@casuwon.or.kr
주임신부 : 송영오(베네딕토)
보좌신부 : 이준섭(도미니코)
총 회 장 : 장동호(바 오 로)
연령회장 : 장재중(타 대 오)
(010-9968-4346)

사 무 실	☎ 031)276-3011
	FAX 031)276-3012
유아세례	1, 3, 5, 7, 9, 11월 첫째 토요일 오후2시
차 축 복	매주 토요일 오전10시 (사무실 신청)
집 축 복	원하시는 시간 협의 (사무실 신청)
병자영성체	매월 둘째주 금요일 오후 2시

❀ 만나고 싶습니다 ❀

ME 주말을 경험하신 부부님들!!
초대합니다. 첫사랑의 두근거리는
마음처럼 문을 열고 기다립니다.

◆ 일시 : 8/12(주일) 오후 4시 미사 후
◆ 장소 : 성당 지하식당

◈ 오늘 2차 헌금은 건축헌금으로 봉헌되겠습니다.

◈ 초등부 주일학교 여름신앙학교 안내

- 일시 : 7/30(월)~7/31(화)
- 장소 : 성당
- 대상 : 저학년(유치부~2학년)
- 문의 : 010-4514-0121 / 010-5103-9510

◈ 8월 가정미사와 성체강복

- 일시 : 8/02(목) 저녁 7시 30분

* 성체 모독과 훼손에 관련하여 주님께 참회와 속죄하는 마음으로 "한 끼의 단식"과 금육을 실시(수원교구 권고사항)
* 자녀들과 함께 참여해 주세요.

◈ 8월 성모신심 미사 및 임신부 축복기도

- 일시 : 8/04(토) 오전 10시

* 성모신심 미사 중에는 고귀한 생명을 잉태한 임신부를 위한 축복기도가 있습니다.
* 임신부 축복을 위한 분들은 미리 본당사무실에 오셔서 신청하여 주시길 바랍니다.

◈ 병자영성체 - 8/10(금) 오후 2시

구역장·반장님들은 8/05(주일)까지 사무실로 신청하여 주시기 바랍니다.

◈ 이준섭(도미니코)신부님 영명축일(08/08) 영적예물 봉헌

- 영명축일 행사 : 8/05(주일) 교중미사

본당 로비에 마련된 영적예물 봉헌서를 개인적으로 작성하시어 08/03(금)까지 봉헌함에 넣어주시기 바랍니다.

◈ 주임신부님 전입자 면담

- 요일 및 시간 : 매주 토요일 오후1시 30분 ~ 오후3시 30분

* 전입자 면담을 꼭 하셔야 구역, 반으로 편성됩니다.

♣ 여름철 시간대별 전기요금 ♣

구 분	시 간	금 액
최대부하 시간	10시~12시	191.10원
중부하 시간	9시~10시/12시~13시 15시~23시	109.00원
경부하 시간	23시~09시	56.10원

전기요금이 주로 성당에서 활동하는 시간대에 가장(3배이상) 비싼 요금이 적용됩니다. 회합 마치기 10분전에 에어컨을 꺼 주시고, 전등끄기 등..전기절약을 실천하여 주시길 바랍니다.

✞ 청소 및 주차안내 ✞

	일 자	구 역
성전, 주차 안내봉사	07/29(금주)	아이파크3 구역
	08/05(차주)	서원 구역
여 성 (청 소)	07/30(금주)	1층 - 성우3차 구역 2층 - 성우1차 구역
	08/06(차주)	1층 - 금호3차,레이크포레 구역 2층 - 동일 구역

소공동체 모임의 날 : 여성 - 매주 목요일
남성 - 매월 셋째 목요일 저녁8시

♬ 화 답 송 ♬

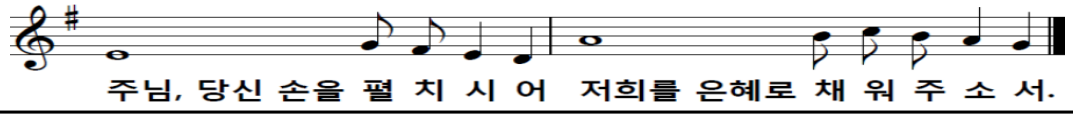

미사 시간 안내			
월	06:00	화	19:30
수	10:00	목	19:30
금	10:00		
토	첫토요일 성모신심미사 10:00 15:30 (초등부) 19:00 (청년)		
주일	08:30 11:00 (교중미사) 18:00(중고등부)		

서둔동 성당
(한국순교성인)

(16615) 수원시 권선구 서호서로21번길32
사무실: 031)292-4804 FAX: 031)294-4800
http://club.mariasarang.net/1004

주임신부 : 김현중(요한보스코)
전교수녀 : 최 도라 수녀
(031) 292-4801
유 치 원 : 최 루카, 안 엠마 수녀
(031) 291-2291
총 회 장 : 권오혁(마티아) 010-2778-9978
연령회장 : 이운석(안드레아) 010-3745-2542

⊕ 이번주 전례 및 모임

일 시	단 체
7월 30일(월)	파티마세계사도직(10:00) 지하교육관
8월 1일(수)	빈첸시오회(20:00) 만남의 장소
8월 2일(목)	성시간(저녁미사후)
8월 2일(목)	고전무용(10:00) 신애망
8월 4일(토)	성모신심미사(10:00)

⊕ 9월 8일(토) 곽윤식 사도요한 수사님 부제품을 위한 50일 기도

· 기 간 : 7/20(금) ~ 9월 7일(금)
· 전신자 기도 시간 : 저녁 9시
· 기도문 : 성소를 위한 기도
주모경

⊕ 8월달 병자영성체 쉽니다

⊕ 복사단 여름캠프

· 일 시 : 8월 6일(월)~ 8월 7일
· 장 소 : 한국 외방선교회 신학원
· 출발시간 : 오후 1시

⊕ 초등부 여름신앙학교

· 주 제 : 그리스도와의 만남
< 저학년 >
· 일 시 : 8월 8일(수)
· 장 소 : 지하 교리실
· 일 정 : 오전 10시 미사후에 프로그램 시작
< 고학년 >
· 일 시 : 8월 10일(금) ~ 8월 12일(주일)
▸ 8월 10일(금) 미사시간 : 오전 8시
(오전 10시 미사는 없습니다)
· 장 소 : 강원도 설악동 성당
* 문의 및 접수 : 초등부 교감(010-6276-6720)

⊕ 전입교우를 환영합니다

이름(세례명)	구역.반	직전본당
이국화(세레나)	서구 3-3	칠보

※ 구역,반장님들은 방문하실때 **교우패와 전입교우초를** 가져다 주시기 바랍니다

⊕ 성경필사(신 · 구약) 완필 노트 제출

· 기 간 : 8월 19일(주일)까지 (사무실)

⊕ 전례 및 커피봉사

부터 - 까지				전례 구역	
7월 28일		8월 3일		효탑 3구역	
8월 4일		8월 10일		효탑 4구역	
청소	성전	유아실,현관 만남의장소	구성전,마당 성모동산	2층 교리실 화장실	지 하 교리실
7월	서둔	효탑	탑	서구	레지오

▶유아실 청소구역은 꼭 휴지통을 비워 주세요

⊕ 우리들의 정성 (7월 16일 ~ 7월 22일)

미 사 예 물	490,000 원
교 무 금	3,115,000 원
감 사 헌 금	노태욱 안드레아 150,000원
주 일 헌 금	1,989,000 원
건물유지보수를위한 2차헌금	760,000 원
여름신앙학교 후원금	안나회 200,000 원 이규성 야곱 200,000 원 익명 1,366,000 원

⇨여름신앙학교 후원금 모금에 동참해 주신 분들께 진심으로 감사드립니다.

⊕ 2차 헌금

· 이번주 : 건물유지보수를위한 2차헌금
· 다음주 : 사제양성주일

◉ 차(집, 가게)축복 ,병자성사신청, 대세보고서 : 사무실 접수 ◉ 병자영성체 : 매월 첫째주 목요일
◉ 유아세례 : 3. 6, 9, 12월 첫째주 토요일 오전10시 ◉ 성물보급소는 담당자가 미사 전 · 후에만 판매합니다.
◉ 미사 봉헌은 봉헌자가 정확히 기록해서 사무실에 봉헌해 주시기 바랍니다(당일 미사봉헌은 받지 않습니다)
◉ 교무금을 우리은행으로 자동이체시 매달 책정자이름으로 본인통장에서 이체되었는지 확인바랍니다.
◉ 우리은행으로 처음 교무금 납입하시는분은 사무실로 연락을 해주셔야 처리가 됩니다(동명이인 및 미책정자 혼선 우려)
◉ 구운동공소미사 : 5월,6월,10월,11월 첫째주 주일 저녁 6시

미사 시간 안내
· 주 일 미 사 : 오전 8시
(교중미사) : 오전 10시 30분
(토요저녁) : 오후 7시 30분
〃 초·중·고등부,청년
· 평 일 미 사
· 월 요 일 : 오전 6시 30분
· 화,목요일 : 오후 7시 30분
· 수,금요일 : 오전 10시
· 고해성사 : 미사 15분 전

Since 1988
서부
주보성인 신자들의 도움이신 성 마리아

주임신부 : 노중호(프란치스코)
사 제 관 : 02) 473-3364
총 회 장 : 010-8702-2858
연령회장 : 010-5287-9541
사 무 실 : 02) 484-0475
(FAX) 02) 471-7614
사 무 장 : 010-6272-6884
경기도 하남시 서하남로 85-28

이번 주 안내

2018년 7월 29일 (일) : 연중 제17주일.
*본당건축을 위한 2차 특별헌금 있습니다.

다음 주 안내

2018년 8월 5일 (일) : 연중 제18주일.
*사제양성을 위한 2차 특별헌금 있습니다.

기 타 안 내

● **성시간 안내 8월2일(목) 저녁 미사 후.**
- "성체모독과 훼손에 대한 전신자 공동보속". 지향을 두고 성시간을 거행합니다.
모든 교우님들은 참석 해주시길 바랍니다.
(수원교구 전체 실시사항)

● **사무장 하계 휴가안내.**
- 기간 :8월7일(화)~8월10일(금).
- 사무실 용무나 미사 지향 있으신 분은 미리 사무실 방문 해 주시길 바랍니다.

● **초등부 여름 1일 신앙학교.**
- 일시: 8월 4일(토).
- 장소; 롯데월드 아쿠아리움 견학.
많은 후원과 기도 부탁드립니다.

● **7/22 미사 참례 현황.(종신자:539명)**

토요저녁	교중 미사	계	%
25	133	158	28.99

● **성가 안내.**

날짜	입당	봉헌	성체	파견
7/29	437	342.512	159.502	416
8/5	473	217.213	156.187	18

● **전례 봉사자 안내.**

주일(8시)	해 설	1 독서	2 독서
7/29	김혜경	한승진	한갑순
8/5	김혜경	한승진	한갑순
주일(교중)	해 설	1 독서	2 독서
7/29	이경자	이준열	노서연
8/5	이경자	이준열	노서연

● **차량 봉사자 안내.**

날짜	성명	날짜	성명	날짜	성명
7/29	한승진	8/5	김진상	8/12	최만국

● **청소 봉사 구역 안내.**

날짜	구역	날짜	구역	날짜	구역
7/29	감북	8/5	감일	8/12	고골

● **우리들의 정성.** (기준일 : 7월 24일 까지)

교무금(12건)	2,470,000			
주 일 헌 금	1차	785,000	2차	291,000
건 축 헌 금	황성현	100,000		
성 소 후 원 금	공철영	50,000	이준열	200,000
청소년후원금	강순모	김광진	김진상	김현순
	박숙자	이면길	이영식	오민자
	지원기	양선숙	감사 합니다	
타본당건축헌금	10건	650,000		
	"철산,대천동,조원솔대,분당성요한,양평,익명1" 감사 합니다			

【 화 답 송 】
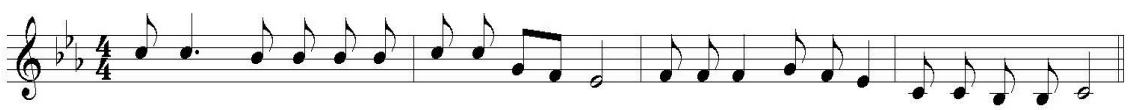
주 님 당 신 손 을 펼 치 시 - 어 저 희 를 은 혜 로 채 워 주 소 서

✝ 서부성당 본당 건축을위하여, 도움을 주시는 모든 은인들에게,
감사하는 마음으로, 기도중에 기억해주세요!

2018년 7월 29일 연중 제17주일 제288호

미사 안내	
주일	토요일 오후 4시 (청소년 미사) 오전 9시 오전11시(교중미사) 오후 8시
평일	06:00(월) 10:00(수·금) 20:00(화·목) 성시간 매월 첫목요일 저녁미사 후 성모신심미사 매월 첫토요일 10:00

바다의 별이신 성 마리아
천주교 서신성당
Seosin Catholic Church
E-mail : seosin@casuwon.or.kr
18555 화성시 서신면 싸리재길 70

주임신부 : 나도진(안 셀 로)
총 회 장 : 당현중(바 오 로)
010-5267-2959
연령회장 : 박공순(야 고 보)
010-2372-3058
성당 사무실 : ☎ 357-9698
FAX 356-9496

내가 너희를 사랑한 것처럼 너희도 서로 사랑하여라. (요한 13,34)

교무금 납부

교무금은 하느님의 은총에 대한 감사의 봉헌이며, 나를 위한 지출에 앞서 봉헌해야 하는 신자로서의 거룩한 의무입니다. 하느님 사업과 교회운영에 쓰이는 교무금 납부에 교우들 모두 동참하여 주십시오.

◈ 특별헌금 안내
- 다음 주일 : 사제양성후원

◈ 제부도 관광객들을 위한 미사
- 8월 12일(주일) 오전 9시, (구)공소 건물

◈ 성모 승천 대축일 미사
- 8월 14일(화), 저녁 8시 : 대축일 미사 및 세례성사
- 8월 15일(수), 오전 9시, 11시 교중미사
  교중미사 후 전 신자 점심 식사가 있습니다.

◈ 감사드립니다.
- 초등부, 중고등부 주일학교 여름신앙학교를 교우 여러분들의 기도와 후원덕분에 무사히 마쳤습니다.

◈ 구약, 신약 필사본 제출 안내
- 개인적으로 필사를 하신 교우분들께서는 7월 31일까지 사무실로 제출하여 주십시오.

◈ 8월 유아세례 신청
- 일시 : 8월 4일(토), 청소년 미사 후
- 7월 31일(화)까지 사무실에 접수하여 주십시오.
- 세례 전 부모님은 고해성사를 꼭 보시기 바랍니다.

◈ 성당 차량 구입을 위해 교우 여러분의 도움을 기다립니다.
- 목표액 : 70,000,000 원
- 7/22 현재 봉헌 합계 : 105 명, 17,705,000원

*교무금 이체계좌 신협 131-001-377264, 서신성당 (성명과 세례명 기입하여 주십시오)

2018. 7. 29.(연중 제17주일)

8월 1일 부터

주임 신부 : 정현호(안드레아) ☎663-1700
수 녀 원 : ☎663-1701
사 무 실 : ☎663-1702
F A X : ☎663-0241
유 치 원 : ☎667-1703
총 회 장 : 010-2318-7139
연령회장 : 010-5214-6663

서 정 동 성 당

(아기예수의 성녀 데레사)

(우)17783 경기도 평택시 탄현로 28(서정동)

다음 카페 : 서정동성당

미사 시간

주일	06:00(일 반)	월	06:00
	11:00(교 중)	화,목	19:30
	15:00(어린이)		
	19:30(청 년)	수,금	10:00
토	10:00 (매 주/1주 성모신심,2주 위령)		
	19: 30 (중·고등부/토요일 저녁 주일미사)		

고해성사 : 매 일, 미사 30분 전

◉ 2차 헌금 봉헌 : 건축 공사

"주교님과 함께 하는 미사"

- 이성효(리노) 제1대리구장 주교님
- 7/29(주일) 오전 11시, 교중미사

✪ 병자 영성체

- 일자 : 8/2(목)
- 접수 : 7/31(화)까지 **신청서를 꼭 작성**하여 사무실에 내 주십시오.

✪ 성시간

- 8/2(목) 저녁미사 후

✪ 예비신학생 여름 행사

- 일자 : 8/3(금) ~ 8/4(토)
- 장소 : 천진암 계곡

✪ 성모신심 미사, 유아 세례

- **성모신심 미사** : 8/4(토) 오전 10시
  ※임산부 축복 있습니다.
- **유아 세례** : 8/4(토) 오후 2시
  8/1(수)까지 신청 받습니다.

✪ 초등부 주일학교 "여름신앙캠프"

저학년 : 8/18(토) 자연미술학교 **부여땅**
참가비 1~2인 20,000원
고학년 : 8/13(월) ~ 8/15(수), 2박3일
한마음 수련원
참가비 1~2인 50,000원
※ 3인 자녀 이상은 무료
※ 접수 마감 : 7/29(주일)까지

✪ 본당 성경경시대회 및 암송대회

경시대회 : 8/25(토) 11시, 과목 – 복음서
지역별, 단체별 추천
암송대회 : 8/25(토) 12시, 주일학교, 가족, 단체, 지역별 추천
※ 성적 우수자 포상 있습니다.

✪ 여름 휴가기간 – 차량 운행하지 않습니다.

- 8/5(주일), 8/12(주일) 2주간

✪ 단체 모임

8/3(금) : 연령회(11시), 상임위(20시)
8/4(토) : 지역장 회의(11시)

건축헌금 봉헌(7/16 ~ 7/22)	
장현선(루피나) 5만원	조경희 30만원
정근분(가타리나) 1만원	익명 50만원
김채운(루치아노) 5만원	김도운(비안네) 5만원
7/22 2차 헌금 2,282,500원	
계 3,242,500원	합계 61,430,200원

이번 주 수입·지출 현황(7/16~7/22)

수 입		지 출	
과 목	금 액	과 목	금 액
전 주 잔액	73,008,374	교육비	593,690
교무금	7,320,000	사회복지수급	1,300,000
미사예물	1,920,000	행사비	–
주일헌금	3,342,100	2차 교구송금	–
건축헌금	3,242,500	수도광열비	–
감사헌금	200,000	시설영선비	30,000
다자녀지원	100,000	세금과공과	114,010
		기타비용	102,000
주 계	16,124,600	주 계	2,139,700
현재 잔액	86,993,274		

※ 미사 안내 / 전례 / 청소

일자	미사 안내	전례	청 소
7/29	사랑의 샘Pr.	7지역	7지역(7/30~8/4)
8/5	신비로운 장미Pr.	8지역	8지역(8/6~8/11)

※ 미사 참례자 수

일자	신자수(행불 제외)	참례자	참례율(%)
7/15	4,037	1,267	31.38
7/22	4,032	1,325	32.86

※전입 : 이순화(마리아) 점촌2
※전출 : 김효범(바오로) 세교동 / 서경숙(모니카) 서울 석관동
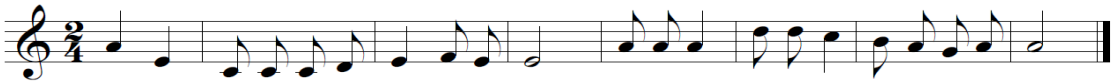
주 님, 당 신 손 을 펼 치 시 어 저 희 를 은 혜 로 채 워 주 소 서.

– 교우와 거래합시다. –

시디즈(의자)	오앤유내과/영상의학과	옥수봉한의원	신혼 웨딩 출장 뷔페
"의자가 인생을 바꾼다." 인터넷 최저가 보다 싸게.. 010-5301-6205 복병문(빈첸시오)	위 대장내시경센터 5대암 검진, 초음파 665-0852 오형태(가롤로),유권(안토니오)	척추, 관절, 통증, 비만, 보양클리닉 665-3375 중앙동사무소 옆 한방 전문의, 반사평(바오로)	"성당 전문" 예식피로연, 출장뷔페, 혼인잔치음식 010-9025-3475/234-5800 대표 김언경(베로니카)

제306호 연중 제17주일 2018. 07. 29.

주임신부 : 김 대 현 (가브리엘)
총 회 장 : 박 성 재 (빈첸시오)
연령회장 : 이 묘 옥 (베로니카)
☎ 010 - 3228 - 7175

서천동성당

복되신 동정 마리아

우)17112 경기도 용인시 기흥구 서천동로 75
☎ : 031) 548-2270 F : 031) 548-2271
E-mail : seocheon@casuwon.or.kr

미사 시간 안내

평일	월	오전 6시
	화·목	오후 7시 30분
	수·금	오전 10시
주일	토	오후 3시 (어린이미사) 오후 7시 30분(청소년)
	주 일	오전 7시 오전 10시 30분(교중)
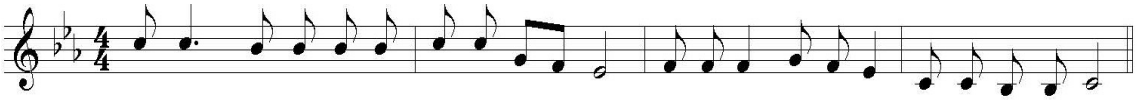
주 님 당 신 손 을 펼 치 시 - 어 저 희 를 은 혜 로 채 워 주 소 서

✤ 특별헌금 (2차 헌금) 안내
▪ 8월 5일(주일) : 사제양성 특별헌금

✚미사,전례,성사

☘미사 예절을 지킵시다.☘
▪성전은 하느님께 바치는 제사가 거행되며, 기도하는 거룩한 장소입니다. 보다 경건한 마음으로 미사에 참례 할 수 있도록 해야겠습니다.

☘ 단정한 옷차림으로 미사에 참례합시다.
(민소매, 많이 비치는 옷, 짧은 반바지, 맨발, 또는 슬리퍼로 미사에 참례하는 일이 없도록 합시다.)
☘ 늦어도 미사시작 10분 전에는 도착하고, 마침 기도가 끝날 때까지 자리를 지킵시다.
☘ 휴대폰은 진동이나 미리 꺼두시기 바랍니다.

※우리의 작은 희생이, 하느님께 큰 기쁨이 될 것입니다.

◈ 성체강복
▪ 일시 : 8월 2일(목) 저녁미사 후

◈ 연도(위령기도) 및 월례회의
▪ 일시 : 8월 3일(금) 오전미사 후

◈ 환자 영성체 접수 안내
▪ 접수마감 : 7월 31일(화)까지
▪ 영성체 일시 : 8월 3일(금) 오후 1시부터~
※ 신청접수 및 문의 : 사무실

◈ 2018년 세례식
▪ 일시: 8월 12일(주일) 교중 미사 중
▪ 세례를 잘 준비할 수 있도록 기도바랍니다.

◈ 축복 신청 안내
▪ 집, 차, 상가 등 모든 축복 신청 받습니다.
※ 문의 : 사무실

✚기타 공지

◈ 단체 회합 안내

요 일	단 체	시 간
7/29(주일)	남성소공분과	교중미사 후
8/9(목)	재정시설관리분과	저녁미사 후
8/10(금)	전례분과	오전미사 후
8/14(화)	교육분과	저녁미사 후
8/16(목)	꾸리아	
8/22(수)	사목협의회	저녁 8시

◈ 어르신 미용(컷트) 안내
▪ 일시 : 8/19(주일) 교중미사 후
▪ 장소 : 2층 교리실
▪ 대상 : 70세 이상의 서천동성당 신자
※ 몸이 불편하신분은 가정방문 가능합니다.
▪ 비용 : 무료
▪ 문의 : 사회복지분과장 010 - 7262 - 4779

◈ 사무실 휴가 안내

날 짜	내 용
8/20(월) ~ 8/24(금)	▪ 사무실 휴가
※ 사무실 휴가기간에는 미사지향을 넣을 수 없으니, 미리 접수해주시기 바랍니다.	

✚청소구역

8월 4일(토)	2구역(휴먼시아 2단지)
8월 5일(주일)	남성소공분과
8월 11(토)	3구역(휴먼시아 3단지)
바쁘신 중에도 본당청소에 임해주셔서 감사합니다.	

❦소공동체 활성화를 위하여 반모임과 청소에 적극적인 참여 부탁드립니다.❦

교무금 납부는 자선행위가 아니라 '신자들의 의무'이며, '하느님 백성으로서의 본분'입니다.

▣교무금 ◈신협 131-015-606269 서천성당 ◈우리 1006-701-378883 ◈농협351-0511-4525-23 (재)천주교수원교구유지재단

* 미사 시간 안내 *	서호성당	주임신부: 한용희(대건 안드레아)
월 : 아침 7시	(예수의 성녀 데레사)	사목회장: 최영호(사도요한)
화·목 : 저녁 8시	(16619) 수원시 권선구 세화로 155	010-5412-9267
수·금 : 오전 10시	☎사무실 : 291-5720 FAX : 292-5721	연령회 010-5412-9267
토 : 저녁 7시 30분	http://cafe.naver.com/loveseoho	
주 일 : 오전 10시 30분		

❂ 다음주(8/5)는 사제양성 2차 헌금 있습니다.

❂ 소방 안전 교육

7월 29일(주일) 교중 미사 중 공지시간에 소방서 직원의 교육이 있습니다.

❂ 첫 영성체 2차 부모 교육

• 일시:7월 29일(주일) 12:00 제 2 교리실

❂ 성모 승천 대축일 미사 안내

8월 15일(수)은 인류의 구세주를 낳으신 어머니요, 믿음의 모범이신 성모님께서 하늘에 올림을 받으신 날입니다. 이 기쁜 날에 천상에 계신 성모님께서 우리 가정을 위해 전구해 주시길 기도하며 각 가정에서는 합동 미사 예물을 정성껏 준비하시고, 의무 대축일이므로 미사에 꼭 참례하시기 바랍니다.

• 일시:8월 15일(수) 오전 10시 30분

❂ 사무실 휴무

• 날자:8월 7일(화)~10일(금)

사무실 업무는 미리 보시기 바랍니다.

❂ 알려드립니다.

▸ 미사 시작 15분전에 전신자 독서와 복음 읽습니다. 많은 분들의 참석바랍니다.

▸ 집에 가지고 계신 「파손된 성물」성당 만남의 방 상자에 7월 31일까지 넣어 주시기 바랍니다.

❂ 성가대 단원을 모집합니다.

적은 인원이지만 한 목소리로 찬양으로 드리는 기도에 함께 해주실 분들은 연락 부탁드립니다.

단장: 박이숙(카타리나) 010.2333.2262
부단장:강외정(카타리나) 010.3311.6702

❂ 꼭 지켜주세요!!!

- 미사 참례 시에는 노출이 심한 민소매 옷, 짧은 반바지나 치마, 소리 나는 슬리퍼, 맨발 등은 삼가하기
- 고해성사는 미사 시작 5분전까지만.
- 성당 안에서는 침묵과 정숙하기.
- 성당에 들어갈 때는 핸드폰 전원 끄기.
- 미사 중 팔짱을 끼거나 다리 꼬고 앉지 않기.
- 쓰레기는 분리수거함에 분리하여 버리기.

❂ 미사 전례 및 본당 청소

• 이번주(7월29일 연중 제17주일) 2지역 5구역 3반
• 다음주(8월 5일 연중 제18주일) 1지역 1구역 2반

【 본당 모임 안내 】

- 이번주 -
• 평단협회의-7월 29일(주일) 09:30

- 다음주 -
• 상임위원회-8월 5일(주일) 교중미사 후
• 청소년위원회-8월 5일(주일) 13:00
• 자모회-8월 5일(주일) 13:00

❂ 주일 미사 참례 현황(연중 제16주일)

신자 수	미사 참례 인원	참례률(%)
520	176	34

❂ 우리들의 정성

• 교무금.....1,551,000원
• 주일헌금.....647,000원
• 성소후원과청소년발전특별헌금.....402,000원
• 건축금
소금판매이익금.....65,000원

천주교를 알고자 하시는 분은 이웃 천주교 신자들 또는 사무실에 문의하십시오.

주임신부 : 이남수 요셉 전교수녀 : 김 치릴라 이 비아 총 회 장 : 최영웅 아우구스티노	**Jd水** **(성유대철베드로성당)** 430-850 안양시 만안구 석천로 198번길 27 E-mail : seoksu@casuwon.or.kr http://cafe.naver.com/caseoksu	전화번호	주임신부 : 471 - 2766 수 녀 원 : 472 - 1631 사 무 실 : 472 - 2761 F A X : 473 - 5205 연령회장 : 010-8472-3217

※ 주보는 가져가서 우리 이웃들에게 나누어주어 전교에 활용합시다.

미사시간		예비자교리		
· 월요일 06:00 · 화요일 19:30 · 수요일 10:00 · 목요일 19:30 · 금요일 10:00 · 토요일 16:00(어린이), 19:30(학생) · 주 일 09:00, 11:00(교중), 17:00(청년) · 신심미사: 매월 첫째 토요일 10:00 · 고해성사: 미사 전 30분			2018년 2월 25일 입교신자	주 일 09:30
			2018년 6월 24일 입교신자	주 일 09:30
		성사안내	· 성 시 간: 매월 첫 목요일 미사 후 · 봉 성 체: 매월 첫 목요일 09:00 · 유아세례: 3, 6, 9, 12월 둘째 토요일 14시 · 병자성사, 혼배 및 가정, 차 축복: 수시	

전 례	교중미사: 입당- 416 봉헌- 210, 217 성체- 175, 159, 198 파견- 437

7월 29일 (연중 제17주일)	충훈 9구역	8월 5일 (연중 제18주일)	교육·성소·선교분과
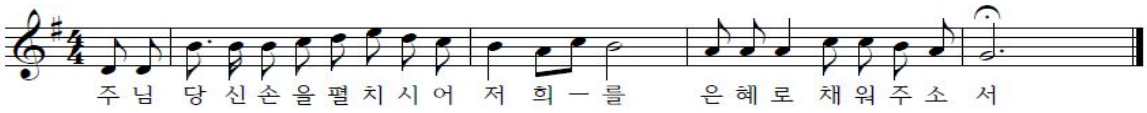
◙ 만원주일

오늘은 매월 마지막 주일에 한번 실시하는 만원 주일입니다.

◙ 성시간 · 성모신심 미사 안내

◦성시간: 8월 2일(목) 저녁 미사 후
◦성모신심미사: 8월 4일(토) 오전 10시

◙ 환자 봉성체

8월 봉성체는 없습니다.

◙ 8월 15일(수) 성모승천 대축일 미사

◦ 미사시간 : 오전 9시, 11시

※성모승천 대축일은 의무 대축일로서 꼭 미사에 참례 하여야 합니다. 대축일에 봉헌하시는 합동미사 예물은 성모승천을 경축하며 봉헌하는 가정합동 미사예물이오니 정성껏 준비하여 봉헌해 주시기 바랍니다.

※봉투는 구역별로 배부되지않습니다. 본당 사무실에 있는 봉헌함에 봉헌해 주시길 바랍니다.

◙ 교구장 이용훈 마티아 주교님 방문미사

◦일 시: 8월 19일(주일) 11시 미사

◙ 초등부 주일학교 여름 방학

◦방학기간: 7월 28일~9월 1일 까지
(개학일: 9월 8일 토요일)

위의 기간동안 초등부 주일학교 교리와 미사가 없습니다. 착오 없으시기 바라며, 어린이들이 부모님들과 같이 미사참례를 할 수 있도록 해주시기 바랍니다.

◙ 감사드립니다.

많은 분들의 기도와 사랑 속에서 실시된 초등부 저학년 여름 신앙학교를 무사히 마칠 수 있게 되었습니다. 모든 분들께 감사드리며, 앞으로도 많은 기도와 관심 부탁드립니다.

◙ 교적 전입 · 전출

전입하신 분			
고향순(데레사)	충훈7-3	황선배(다니엘)	연현6-2
박명호(요 셉)	연현5-2	김동훈(요한세례자)	석수2-2

◙ 미사 참례자수(연중 제16주일)

미사시간	참례자수	미사시간	참례자수
어린이 4:00	104	월요일	85
토요일 7:30	117	화요일	175
오전 9:00	400	수요일	169
오전11:00	278	목요일	115
오후 5:00	133	금요일	198
합 계	1,032	합 계	742

천주교를 알고자 하시는 분은 본당 신부님, 수녀님 또는 사무실에 문의하십시오.

월	06:00	토	어린이	15:00
			특 전	19:30
화 목	19:30	주	중고생	09:00
수 금	10:00	일	교 중	11:00
			청 년	19:30

선부동 성가정 성당

< 마리아 요셉 >

http://cafe.daum.net/sbcatholic

성 당 : sunbu@casuwon.or.kr

사 무 실 : 405-1003, 팩스 : 413-1003

본당신부 : 김지훈(니콜라오)

전교수녀 : 이 프랑소아 365-5044

총 회 장 : 정윤영(미카엘) 010-6343-6151

연 령 회 : 김태은(안셀모) 010-9214-6220
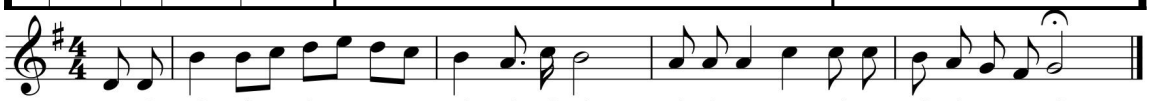
▣ 본당 부채 상환을 위한 2차 헌금

▣ 사무실 휴무

- 8월 1일(수) ~ 8월 3일(금)

☞ 미사는 정상적으로 있습니다.

▣ 전례 안내

- 성시간 : 8월 2일 오후 8시

☞ '성체모독과 훼손에 대한 전신자 공동 보속'으로 이날 한 끼의 단식과 금육을 권장합니다.

- 성모신심미사는 없습니다.

▣ 초등부 고학년 여름 신앙학교

- 일시 : 8월 6일(월) ~ 8일(수)
- 장소 : 바다의 별 청소년 수련원
- 대상 : 초 3학년 ~ 초 6학년
- 문의 : 조혜리(율리안나010-3021-0748)

☞ 많은 기도 부탁드립니다.

▣ 8월 병자영성체 쉽니다.

▣ 8월 연령회 기일 연도 쉽니다.

▣ 성모승천 대축일 안내(의무 대축일)

- 일시 : 8월 15일(수)
- 미사 시간 : 오전 11시, 오후 7시 30분
- 합동 미사 예물 봉헌 있습니다.
- 성모승천 대축일 제대꽃 봉헌 받습니다.

▣ 성모 승천반 세례식 안내

- 8월 15일 교중 미사 중

▣ 단체 모임 시간

- 연 령 회 : 8월 모임 휴가로 쉽니다.
- 구역장회의 : 8월 모임 휴가로 쉽니다.

▣ 성경필사 제출

- 기 간 : 8월 12일(주일)까지 사무실
- 신약, 구약, 신·구약 필사본 (완필 하신 분만 제출바랍니다.)

▣ 8월 성서 40주간 휴강합니다.

▣ 주차/청소봉사

구 분	이번 주일	다음 주일
주 차	증거자들의 모후	천상은총의 모후
요 셉 관	꾸리아	빈첸시오

▣ 우리들의 정성(7/18 ~ 7/24)

수 입		지 출	
전주잔액	11,947,180	보통예금	366,784
미사예물	880,000	전 교 비	100,000
교 무 금	4,036,000	봉사자교육비	100,000
주일헌금	1,853,500	자선활동비	600,000
감사헌금	450,000	소모품비	6,000
건축헌금	3,533,500	수도광열비	1,684,950
후 원 금	592,610	수수료수선비	1,020,160
성소후원금	246,000	통 신 비	117,800
이자수익	1,784	교구공납금	5,000,000
합 계	23,540,574	합 계	8,995,694
7월 24일 잔액			14,544,880

감사헌금 : 이선화 10만, 이인혜 5만, 주민자 30만

건축헌금 : 이무선 3만5천, 이선화 160만, 필원태 100만

본당 부채 : 332,691,136원(교구 및 원곡성당)

4월부터 매월 1천만원씩 적금 적립 중

⇧ 모이면 기도·봉사 / 헤어지면 전교·선행 / 주고받는 인사예절

천주교성남동성당

SUNGNAMDONG CATHOLIC CHURCH

462-838 성남시 중원구 하대원동 102
(도로명주소: 둔촌대로 118)

사무실: 754-0409.FAX : 754-2770.주임: 754-8861. 보좌: 758-4306.

주임신부 : 최 재 철 (대건안드레아)
보좌신부 : 나 광 선 (비 오)
전교수녀 : 홍 디 모 테 오
최 성심의수산나
총 회 장 : 민 병 선 (베 드 로)
연령회장 : 신 흥 균 (빈첸시오)
☏ 010-3252-4496

◆ 오늘은 시설기금 마련 2차 헌금 있습니다.

◀ 성 가 ▶

입당	66	봉헌	510,512
성체	158,502	파견	77

◆ 2018년 중,고등부 여름캠프

대 상 : 초6 ~ 중고등부
일 시 : 8월 3일(금) ~ 4일(토)
장 소 : 오이도 참좋은숙박
접수비 : 일만원/ 1인당
(7/29일까지 어린이 미사 후 접수)
문 의 : 장충식(시메온) 010-4930-4034

◆ 환자영성체

일 시: 8월 2일(목) 15:00
구역·반장을 통하여 7월31일(화)까지 신청 하십시오.

◆ 2018 고3 및 수험생을 위한 기도모임 안내

대 상: 고3 및 수험생 부모님,조모님,지인
첫 모임: 8월5일 교중 미사 후 (기쁨샘 카페)
문 의: 정소영(효임골롬바) 010-4662-9687

◆ 성경 필사본 제출 안내

신,구약 7월말까지 사무실로 제출 하십시요
문의: 교육분과장 010-3857-6735

◆ 사제서품을 위한 영적예물기도 봉헌 실시

본당 김영빈(미카엘)부제님의 사제서품을 앞두고 영적예물기도 봉헌을 실시합니다.
기 간: 3월1일(목)~ 12월7일(금)까지
기 도: 미사참례 및 영성체,아침,저녁기도,묵주기도, 사제수품자를 위한 기도.
※ 각 신자분께서 정성어린 기도로 바친 영적예물기도를 성전 입구에 비치된 양식에 기록하여 봉헌함에 제출해 주십시오.

◆ 성소후원회 회원 모집

일 시: 매주 주일9시,11시 미사 후 본당 로비
문 의: 성소분과장 010-2294-5974
※매월 둘째주 토요일 성소후원회원을 위한 미사봉헌

◆ 회합실 에어컨 이용안내

각 단체 회합실 이용 시 온도조절을 적절히 해서 가동해 주시고 이용 후 반드시 전원을 꺼 주시기 바랍니다.

◆ 단체회합 및 모임

- 봉사자교육 : 8월 3일 20:00
- 평단협위원회 : 8월 5일 09:00
- 연령회 : 8월 5일 교중미사 후

◆ 전입하신 교우님 진심으로 환영합니다.

지역.구역.반	성명(세례명)	주 소
믿음-평화-3	류지호(마티아)	제일로 53번길 3 그린팰리스 703호

◆ 전출하신 교우님 안녕히 가십시오.

지역.구역.반	성명 · 세례명	가시는 본당
믿음-기쁨- 3	민현주(마리아)	분당성마태오
22 - 90 - 1	김기천(가브리엘)	단대동

◆ 다음 주는 사제양성 후원 2차 헌금 있습니다.

<우리들의 정성>

* 교 무 금 : 3,150,000 * 주일 헌금 : 3,741,310
* 시설 헌금: 3,070,000 * 2차 헌금 : 1,586,500
* 감사 헌금: 200,000

" 교무금 납부는 신자의 의무사항 입니다."

◆ 주일미사 참례 현황 ◆

토 자녁	새벽	청소년	중심	어린이	저녁	계	신자수	참례율
120	111	209	416	130	115	1,101	4,544	24.2%

연중 제 17주일 화답송
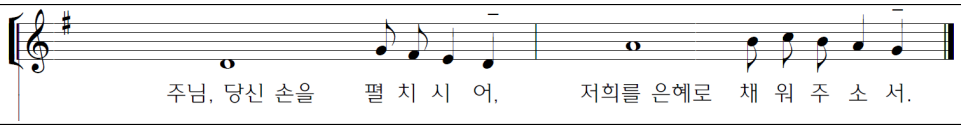
미 사 안 내

평일	06:00 (월,수,금) 10:00 (화,수,목,금,토) 19:30 (화,목)	청소	금주: 성 실	다음주: 인 내	고해성사	미사 전 15 분	차,집축복	매주(토)
주일	19:30 토 저녁 06:30 새 벽 09:00 오 전 11:00 중 심 16:00 어린이 19:30 저 녁	전례	토 저녁	새 벽	교 중	환자영성체	매월 첫째(목)	혼인면담	매주(토)
		7/29	기 쁨	평 화	성 실	예비자교리	매주(목) 20:00 매주(주일) 9시,18시	병자성사	위급시/구.반장
		8/ 5	호 의	선 의	인 내	유아세례	홀수달 둘째 (주일) 16:00 미사중	전입교우 면 담	평일 두 번째 미사 전후

본당신부 : 유승우(요셉)
보좌신부: 최재관(암브로시오)
전교수녀 : 조아욱실리아
장마리세실
사 무 실 : ☎ 261-9191
사 제 관 : ☎ 261-9188
수 녀 원 : ☎ 261-9397
팩 스 : 03030-262-9191
연 령 회 : 010-8603-5590

성복동성당

성마리아요셉

CATHOLIC CHURCH 성복동성마리아요셉성당 우16807 용인시 수지구 도마치로 89번길 4-17
http://cafe.daum.net/casungbok

2018년 7월 29일 연중 제17주일

미사 시간		
토	15:00 어린이	
주일 미사	18:30 성인(토요일)	
	06:00 / 09:00 11:00 교중미사 18:30 중·고·청년	
평일	월, 수, 목, 금	06:00
	화, 목	19:30
	목(성시간)	매월 첫째주
	화, 수, 금	10:00

사목표어 : "(나는 마음이 온유하고 겸손하니 내 멍에를 메고) 나에게 배워라!" (마태11,29)

■ 알림

· 오늘은 본당건축헌금이 있습니다.
· 다음주 8/2(목) 저녁미사후 성시간
· 다음주 8/4(토) 성모신심미사 10시
· 다음주 8/5(일) 떼제미사 18시30분
· 8월 환자영성체는 쉽니다.

■ 홍천 성산성당에서 재배한 옥수수 판매

· 일시: 7/28(토) 18:30 저녁 미사후
· 여름이 제철인 옥수수는 지방 함량이 적고 식이섬유가 많으며 각종 영양소가 풍부한 여름철 대표 간식입니다. 한 망(13개) ₩12,000.-

■ 여름철 미사 참례 시 옷차림 안내

· 무더운 여름 날씨이지만 단정한 복장으로 미사 참례 해주시기 바랍니다.
· 소매 없는 옷, 모자, 슬리퍼, 운동복 차림은 삼가 해주시기 바랍니다.

■ 성체 모독과 훼손에 대한 전신자 공동 보속

· 일시: 8/2(목) 저녁미사 후 성시간
· 권고사항: 보속하는 마음으로 한끼의 '단식' 과 '금육' 실천

■ 초등부 여름신앙학교

· 대상: 3~6학년
· 일시: 8/6(월)~8/8(수) 2박3일
· 장소: 미리내 캠프장 (강원도 인제)
· 신청: 7/29(일)까지. · 참가비: 8만원
· 문의: 교감(010-3758-8626)

※ 저학년 여름신앙학교는 교육관 및 주차장 공사로 인해 취소되었으니 양해바랍니다.

■ 초등부주일학교 방학 안내

· 8/4(토) ~ 9/1(토) 오후3시 전체 어린이미사는 없습니다.
· 어린이들은 부모님과 함께 주일미사 참례합니다.

■ 마리아요셉 교육문화센터 건립기금 현황

신축봉헌금 현황 (7/16~7/22)	
이번주 납입액	7,641,000
건축헌금 납입 누계	1,293,346,500

※건축진행상황: 센터파일 천공작업, 토류목 입고, 토사반출 外 (2018/07/22 현재)

■ 여성소공동체 월례회의

· 일시: 7/31(화) 10시 미사후 대성전

■ 성령기도회

· 일시: 7/31(화) 10시 미사후 소성전
· 강사: 김미영 히야친타(말씀봉사자)

■ 교무금 및 건축헌금계좌 안내

※ 교무금 납입방법 :

1. 사무실 직접 납입 2. 은행 자동이체 신청

입금 시 책정자 이름 ,세례명으로 입금해 주세요

교무금계좌 : 1005-800-984867
(우리은행) 천주교수원교구유지재단

건축헌금계좌 : 1005-101-180350
(우리은행) 천주교수원교구유지재단

■ 제단체 모임

· 평신도사도직: 7/29(일) 교중 미사후
· 울뜨레야: 7/29(일) 16시 제8교리실
· 상임위원회: 8/4(토) 10시 미사후
· 성소분과: 8/4(토) 10시 미사후
· 쎌기도: 8/4(토) 10시 미사후

■ 이마트 영수증 적립은 이웃사랑 실천입니다.

· 이마트, 트레이더스, 노브랜드 영수증
· 외국동전도 받습니다 (대성전 이마트 봉헌함)

■ 환경을 살리는 EM 판매 - 사무실

EM원액, 활성액, 샴푸, 린스, 치약 등

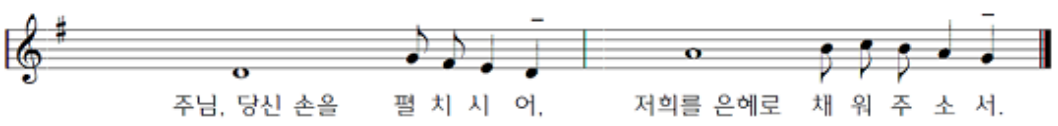

본당 사목목표 : 1. 예수 그리스도를 사랑하고 증거하는 본당 2. 예수님의 뜻, 마음에 드는 신앙인!

평 일	월 : 오전 6시 화, 목 : 오후 7시 30분 수, 금 : 오전 10시
성모 신심미사	매월 첫 토요일 오전10시 ※ 임산부 안수
토요일	오후 4시 (어린이) 오후 7시 30분 (특 전)
주 일	오전 7시 30분 (오 전) 오전 11시 (교 중) 오후 7시 30분 (청소년) ※ 예비자 교리: 09시 30분

천주교 수원교구 성포동 성당

주임 신부	박한현 요셉
총 회 장	이원우 베드로
연령 회장	장기영 세례자요한
사 무 실	031-486-7075
팩 스	031-483-1086
사 제 관	031-411-1087
연령회장	010-4212-8477

전례 • 성사 • 행사

◈ 금주의 기도 지향

△ 공동체의 기도가 필요한 분을 위하여 매일 오후10시에 성당을 향하여 "한 마음 한 뜻"으로 주모경을 바칩니다. 기도가 필요하신 분들의 기도지향을 사무실에서 신청 받습니다.
△ 금주는 **김병규 라우렌시오 형제님**을 위하여 기도 봉헌합니다.

◈ 봉사자 안내

일자	해설	독서	승강기	청소	교통
7/29	정경일	김병국 박금자	로사리오의 모후Pr.	1지역	그리스도의 어머니 Pr.
8/5	정경일	조성철 임선화	모든성인의 모후Pr.	2지역	

◈ 전입을 환영합니다.

성명(세례명)	전화	구역(반)	주소
이상일 (토마스)	010-4598-6709	1-4-2	선경@ 18-1405

◈ 전출 가신 교우님 안녕히 가십시오.

성명(세례명)	전화	주소	전출본당
금주에는 전출가신 분이 안계십니다.			

◈미사참례현황 신자 1,233세대(2,983명)

어린이	토 저녁	주일 아침	교중	주일 저녁	계	참례율 (%)
78	59	140	354	115	746	25.0
△ 평일미사: 642명						

◈ 2차 봉헌금

△ 연중 제 17 주일
: 본당장기수선금

우리들의 정성(7/19~7/25)

◈ 봉헌하신 금액		◈ 사용된 내역	
교무금	3,811,000	시설영선비	5,300,000
주일헌금	1,999,520	수수료수선비	320,000
감사헌금	300,000	청소년활동지원비	222,950
시설헌금	968,300	소모품비	15,000
기타헌금	30,000		
사회,성소후원금	140,000		
후원금	300,000		
계	7,548,820	계	5,857,950

◈ 감사드립니다.

△감사헌금: 정형섭바오로(200,000), 안종협바오로(100,000)

◈ 축복의 십일조 봉헌 < 3,811,000 원 >

강광혁요한,권수복스테파노,김건자데레사,김기수요셉,김길복안토니오,김나영로사,김선기미카엘라,김선영루시아,김성환마티아,김옥자세실리아,김정자아네스,김정환안드레아,김종수토마스,김춘희실비아,김향미마리아,김홍근스테파노,박다운첼리나,박민규바오로,방동조베드로,배근오하상바오로,서복순로사,최충기세례자요한,신원영바오로,양희숙데레사,염기선마리노,염형기돈보스코,위찬주올바노,윤경구바오로,윤석진안드레아,윤철야고보,이경님아델라,이병욱크리산도,이신우실비아,이용헌비비아노,이유일헤리베르또,이재현바오로,전세영바오로,정장춘모니카,조규현마르셀리노,차종계야고보,채필연로사리아,천정호베드로,최병영바오로,최은경세실리아,최현종율리안나,허춘자마리아,홍덕희소화데레사,황연옥유스티나,황후자엘리사벳

△입금계좌: 신협 131-001-486115(성포동성당)
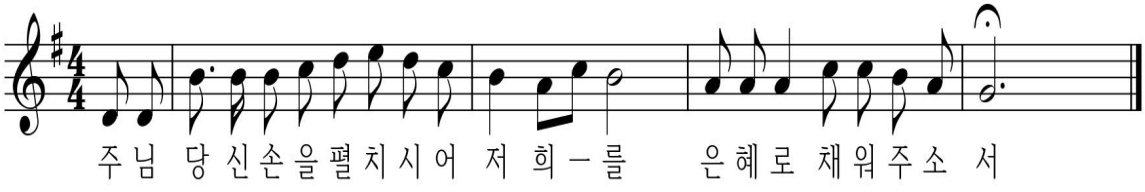
세교동성당

(주보성인 : 성 베드로 사도)

주임신부 : 황재원(제 노) 657-9267
총 회 장 : 박승규(스테파노) 010-9053-6700
연령회장 : 명효순(엘리사벳) 010-6230-1266
사 무 실 : 618-4321 팩스 : 618-0425
㉾17825 경기도 평택시 세교동 은실고가길 175
E-mail : segyo@casuwon.or.kr
홈페이지 : cafe.daum.net/sekyopeter

평 일	월	06:00
	화, 목	19:30
	수, 금	10:00
성모신심	8/15 대축일로 대체	
주 일 (토)	어린이	16:00
	학 생	19:00
주 일 (일)	교 중	10:00
		19:00
예비신자교리	주 일	09:00

✪ 성시간
- 8/2일(목) 저녁 미사 후

✪ 8월 환자 영성체는 없습니다.

✪ 주일학교 물놀이 안내
<초등부>
- 일 시 : 8/4(토) 10:00 ~ 15:20
- 장 소 : 성당 앞마당
- 대 상 : 유치부 ~ 초6
- 문 의 : 초등부 주일학교(010-8729-5525)

<중고등부>
- 일 시 : 8/5(주일) 11:00 ~ 17:00
- 장 소 : 성당 앞마당
- 대 상 : 중1 ~ 고3
- 참 가 비 : 1인 5,000원
- 문 의 : 중고등부 주일학교(010-9148-1753)

* 물놀이 당일 주차장 진입 금지

✪ 여정 성경공부 2학기 개강
- 개 강 일 : 8/30(목) 10:00
- 과 목 : 오경2
- 신 청 비 : 2만원
- 문 의 : 교육분과장(010-4499-4527)
- 신청서 성당 로비 비치

✪ 교구 성경 잔치
- 일 시 : 10/14(주일) 09:00 ~ 16:30
- 장 소 : 효명중학교
- 참가종목 : 성경경시, 암송, 그림, 글쓰기
- 신청기한 : 8/31(금)
- 문 의 : 교육분과장(010-4499-4527)

✪ 각단체 회합 안내

단 체 명	날 짜	시 각
상 임 위 원 회	7/29(주일)	교중 미사 후
소 공 동 체 위 원 회	8/5(주일)	교중 미사 후
성 가 대	8/5(주일)	교중 미사 후

✪ 주일 미사참례 현황

	토 16:00	토 19:00	10:00	19:00	계	참례율(%)
7/22	53	80	208	111	452	40.1

✪ 이번 주 수입 · 지출현황(7/16 ~ 7/22)

과 목		금 액(원)	과 목		금 액(원)
전주잔액		49,369,984	지출	건 축 헌 금	1,770,000
수입	미 사 예 물	1,160,000		퇴직예치금	300,000
	교 무 금	957,000		제 전 비	28,860
	주 일 헌 금	1,695,500		단 체 보 조 비	282,000
	감 사 헌 금	180,000		사 제 성 무 활 동 비	750,000
	과년도교무금	10,000		청소년행사 지 원 금	1,042,500
	건 축 헌 금	562,000		운 영 비	1,006,560
	헌 화 회 꽃	10,000		특 별 헌 금	549,000
주 계		4,574,500	주 계		5,728,920
잔액 : 48,215,564원			부채 : 80,000,000원		

✪ 건축 적립금 적립 현황

전주 총액	금주 적립금액	합 계
262,860,107	1,770,000	264,630,107

✪ 전례 봉사 및 청소 담당 : 8구역(부영2차)

✪ 8/5일(주일) 사제양성을 위한 2차 헌금

✪ 각종 축복 · 면담 신청 - 사무실

평택 성모안과	K 비전 안경	(주)이롬황성주생식
평택역앞 파주옥 뒤 원장: 안과전문의 강태환(노엘) ☎ 618-3131	대형매장의 서비스를 느껴 보십시오 신자분 할인 10% 평택시청 사거리 천안 지하차도 ☎618-0929 심재홍 (가예따노)	암면역, 당뇨, 치매, 심혈관 키성장, 건강다이어트 건강의 모든 것 이롬 생식으로 평택 세교동 태영@ 상가 2층 최월이(율리안나) 백종열(라우렌시오) ☎ 651-8586 H`P 010-4756-6738

우리 본당 현황

총 신자수	1,128명
총 세대수	377세대
교무금 책정	228세대

교무금 :(신협)03227-12-006320 / 건축헌금 :(신협)131-018-272663 (예금주:세교동성당)

지난주일 주보는 성당에 갖고 오지 마세요.

세 류 동 성 당

아시시의 성프란치스코

대표전화 222-0090 / Fax 222-0094
수원시 권선구 세류로 22 (우:16593)
http://www.seryu.or.kr, E-mail:seryu@casuwon.or.kr

하나되게 하소서!

주임신부 :	유 프란치스코	222 - 0091
보좌신부 :	양 마태오	222 - 0092
재속3회 :	전 에지디오	222 - 0095
수녀원	온 사비나	222 - 0093
	김 발비나	
총회장	윤 마티아	010-3009-4570
연령회장	이 다니엘	010-3322-7864

평일미사	월 06:30	화 19:30	수 06:30	목 10:00, 19:30	금 10:00, 19:30	토 10:00
주일미사	토요일 오후 7시 30분				
	오전 6시 30분				
	오전11시 (교중미사)		오후3시30분 (어린이미사)		
	오후 7시 30분 (중·고등부 학생 , 청년 미사)				
고해성사	평 일 : 미사 20분전		주 일 : 미사 30분전		

환자 영성체	매월 첫째 주 화요일 오전 10시
유아세례	매 홀수달 둘째 토요일 오전 10시 30분
예비자교리	주 일 : 오전 9시30분
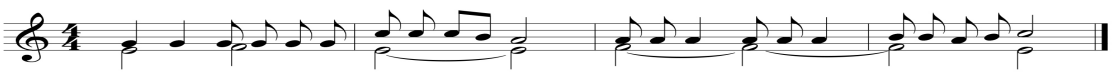
(후렴) 주 님, 당신손을 펼치 시 - 어 저희를 은혜로 채워주소서.

【본당설립 50주년 지속적 영성생활】
- ◉ 전신자 묵주 기도 (현재 : 548,606봉헌)
- ◉ 전신자 성경필사 완료

✝ 연중 제 17주간 주요행사

오늘은 **본당** 청소년 지원을 위한 2차헌금이 있습니다.

- 7월 29일(연중 제 17주일)
- 7월 31일(화) 저녁미사 후 : 성령 기도회
- 8월 1일(수) 성소 후원회 : 오전 10시
- 8월 2일(목) 저녁미사 후 : 성체 강복
- 8월 4일(토) 오전미사 : 성모 신심 미사
  오전미사 후 : 파티마 세계 사도직
- 8월 5일(연중 제 18주일) 교중미사 후 : 연령회
  저녁미사 후 : 청년회

사제양성을 위한 2차헌금이 있습니다.

✝ 환자 영성체

- 일 시 : 8월 7일(화) 오전 10시
- 신 청 : 사무실

✝ 8월 15일(수) 성모승천 대축일 미사 안내

- 시 간 : 8월 14일(화) 저녁 7시 30분
  8월 15일(수) : 새벽 6시 30분, 교중 11시, 저녁 7시 30분
- 성모승천 대축일은 의무 대축일이므로 미사에 꼭 참석하셔야 합니다. 대축일 봉헌 봉투는 성당 입구에 준비되어 있습니다.

✝ 초등부 여름 방학

- 기 간 : 8월 5일(주일) ~ 8월 26일(주일)
- 여름방학동안 3시 30분 어린이 미사는 없습니다. 부모님께서는 아이들과 함께 미사에 참석해 주시기 바랍니다.

✝ 성경 필사본 제출 안내

- 신·구약 성경을 완필 하신분은 8월 19일(주일)까지 사무실에 제출하여 주시기 바랍니다.

✝ 관리장 채용 안내

- 자격조건 : 방화관리 자격증 소지자우대,
  수도·난방·설비 유경험자 우대
- 제출서류 : 교적증명서, 자기 소개서, 이력서, 자격증 사본
  (타본당 신자의 경우 주임신부님 추천서)
- 서류마감 : 채용시까지(개별면담후 통지)

✝ 우리들의 정성

- 주일헌금 : 2,911,600원
- 2차헌금 : 940,000원
- 감사헌금 : 100,000원(이문태 요한),
  200,000원(이종미 블란디나)
- 교 무 금 : 2,975,000원 (7월 15일 ~ 21일)
  총 866세대 중 현재 교무금 책정세대 466세대 53.8%

✝ 미사, 주차, 청소봉사 안내

일 자	지 역(구 역)
7월 29일	전 신 자
8월 5일	1지역(가는골, 세곡센트럴2, 센트럴3)

수원 중앙병원 장례식장
장례에 대한 모든 것.
서준환 니꼴라오
031-231-8888~9,
010-8589-3006

홈쇼핑 반품 상품
전시·반품·대형마트·TV
애터미 화장품·생활용품
오목천동 314-6
292-2228/010-7757-8389
이종덕(바오로),이순희(베로니카)

현대폰터스 서비스센터
네비게이션, 블랙박스, 카오디오A/S센터
현대차, 기아차, 순정네비게이션
업그레이드, 자동차배터리, 네비게이션,
블랙박스판매
권선구 평동 21-19
010-6319-2579
노수복(토마), 이기숙(베로니카)

성원 연세 피아노 교습소
피아노 전공, 전직 음악교사
성원아파트 상가 2층
010-2491-6650
서정신(크리스티나)

※단체 1개 이상에서 활동하기 (총 신자수 : 2,275명 주일미사 참례수 : 768명 참여율 : 33.7%)

사 무 실 : (031)373-8084 총회장 : 박천복 (스테파노) 010-8003-9383 연령회 : 박희주 (블라시오) 010-6257-4082	**세마성당** **(성 베드로 사도)** 오산시 청학로 290 (오산시 수청동 607-2)	미사시간	토요미사	오후 3시(어린이)
			주일미사	오전 9시
				오전 11시(교중미사)
				오후 7시(중·고등부)
			평일미사	월 : 오전 9시
				화,목 : 오후 7시 30분
				수,금 : 오전 10시

◆ 2018년 7월 29일 연중 지17주일 ◆

♬ 화답송
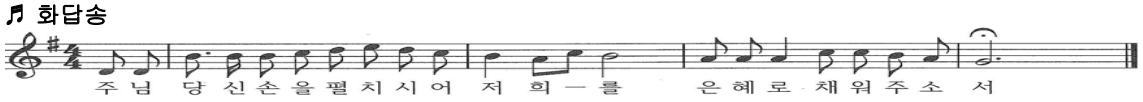
Copyright © 박원주. Administered by Holymusic. All rights reserved. Used by permission.

【 미사 · 전례 】

♣ 봉성체 안내
- 혹서기 관계로 8월 봉성체 없습니다.

♣ 성시간 안내
- 8월 2일(목) 저녁미사 후

♣ 성모신심 미사 안내
- 8월 4일(토) 10시 미사 후

【 공지 사항 】

♣ 정문 차량 통제 안내
- 성당 정문 차량 통제로 모든 차량은 홈프러스쪽으로 들어오고 나가면 감사하겠습니다.
- 성당 앞마당에는 차량 주차를 전면 통제하오니 착오 없으시기 바랍니다.
- 전면통제 시행일: 8월 11일(토)

♣ 성경(신·구약) 필사노트 제출 안내
- 일시: 8월 13일까지 사무실로 제출
- 문의: 김명분(글라라) 010-2668-4352

♣ 여름 미사 참례 복장 주의
- 미사는 하느님께 드리는 제사입니다. 제사에 맞는 복장 부탁드립니다.
덥더라도 성당 안에서는 민소매, 핫팬츠, 슬리퍼, 맨발은 삼가 해주시기 바랍니다.

♣ 2차 헌금

이번 주(7/29)	다음 주(8/5)
본당건축	사제양성

♣ 주일미사 보편지향기도

이번 주(7/29)	다음 주(8/5)
2단지	3단지

♣ 본당 청소 안내(매주 토요일 오전10시)

날짜	지역
8/4(토)	삼미지역(16,19,쌍용,호반,자이) 잔다리지역(1-2단지)
8/11(토)	금암지역(3-7단지)

【 행사 · 모임 】

♣ 6~7월 전입 교우 환영식 안내
- 일시: 7월 29일(주일) 11시 교중미사 후
- 장소: 베드로 카페
- 교우 환영 안내 내용은 주보간지 참조바람

♣ 소공동체 월례회의 안내
- 8월 소공동체 월례회의 쉽니다.

♣ 김종선(예수의 즈카르야) 부제 사제서품 안내
- 사제서품식: 2018년 8월 6일(월) 오후 2시
- 장소: 가르멜 관구 수도원(서울 혜화동)
- 주례: 정순택(베드로) 주교님
- 김중배(요셉) 형제님 자제분
- 서품식에 가실 분들은 사무실에 신청 바랍니다.
- 본당에서 12시에 출발합니다.

♣ 김종선(예수의 즈카르야) 부제 첫 미사 안내
- 일시: 2018년 8월 12일(주일) 교중미사 및 저녁 7시 미사
- 장소: 세마성당 성전
신자분들에 많은 기도 부탁드립니다.

♣ 견진교리 안내
- 견진일시: 9월 9일(주일) 교중미사 중
- 대상: 세례 받은 지 일년 이상, 중학생부터
- 첫 교리시간: 8월 16일(목) 저녁 8시
- 접 수: 7월 1일(주일)~8월 12일(주일)까지 사무실에 신청
- 신청비: 30,000원(교재, 사진대금)
- 문 의: 김명분(글라라) 010-2668-4352

♣ 초등부 · 중고등부 교리방학식 안내
- 일시: 7월 28일(주일) - 초등부
- 일시: 7월 29일(월) - 중고등부
- 교리만 방학, 미사는 있습니다.

♣ 중고등부 여름 신앙학교 & 나들이 안내
- 일시: 7월 31일(화)
- 장소: CGV 영화관
- 문의: 한종희(체칠리아) 010-4141-5133

♣ 초등부 여름 신앙학교 안내
- 일시: 8월 3일(금)~5일(주일)
- 주제: "그리스도의 새생활"
- 회비: 개인 60,000원(본당50%지원)
- 장소: 속리산 알프스 수련원
- 문의: 고영경(엘리사벳) 010-6652-9887

【 지난 주 우리들의 정성 】

* 1차헌금 ---------- 2,271,000원
* 2차헌금(본당건축) ------ 1,150,000원
* 건축헌금 ----------3,680,000원
건축헌금누계 ------- 495,916,000원
* 묵주기도 ---------- 1,000단
묵주기도누계 --------- 1,113,000단

♡ 여러분의 정성에 감사드립니다. ♡

교무금 · 건축헌금 · 성소후원금 : 우리은행 1005-401-753437 / 예금주 : (재)천주교 세마성당

소사벌 성당

경기도 평택시 비전2로 298

주임신부 : 이광휘(미카엘)
사 무 실 : 031) 647. 0951
F A X : 031) 647. 0952
연령회장 : 김진봉(요한 세례자)
010. 8941. 5270

미 사 시 간 안 내						면담 및 성사 안내	
평일	화	19:30	토	19:00	청소년•부모 가족미사	병자 영성체	매월 둘째 목요일 14:30
	수	10:30				유아 세례성사	3, 6, 9, 12월 마지막 토요일 16:00
	목	19:30	주일	11:00	교중미사	영적면담 및 축복예식	매 미사후 사제집무실
	금	10:30					

2018년 7월 29일 연중 제 17주일

◘ 7월 연령회 월례회의 안내
· 일 시 : 7월 29일(주일) 교중미사 후
· 장 소 : 교리실

◘ 미사시간 변경 안내
☞ 8월 3일부터 금요일 저녁미사가 오전 10시 30분 미사로 봉헌됩니다.

◘ 8월 전례분과 월례회의 안내
· 일 시 : 8월 7일(화) 저녁미사 후
· 장 소 : 요한교리실
☞ 전례 봉사자분들은 꼭 참석바랍니다.

◘ 선교분과에서 예비자 교리 교육 봉사해주실 분을 모십니다. 하상신학원을 졸업하신 교우는 사무실로 연락주시기 바랍니다.

◘ 새 성전 사용 후에는 전기, 수도, 비품 등의 시설물에 철저한 관리를 부탁드립니다. ^^

◘ 본당 교우들의 평일미사 참례를 적극적으로 권장합니다. 많은 참례 바랍니다.

◘ 사무실에서 '본당 교패'를 받아가세요! ^^

2018 소사벌 본당 실천사항

1. 평일미사 주 1회 이상 참례하기 **(성체)**
2. 전신자 소공동체 모임 참석하기 **(말씀)**
3. 가족과 함께 모여 기도하기 **(믿음)**
4. 쉬고 있는 우리 가족 찾기 **(실천)**

◘ 새로 전입 오신 분들은 사무실에서 구역, 반장님들의 연락처를 받아 서로 인사 나누십시오 ~

◘ 우리들의 정성을 하느님께 봉헌합시다!

(7월 19일 ~ 7월 25일)

교 무 금	주일헌금	특별헌금
2,740,000	2,129,000	

◘ 본당 주일미사 참례 현황 (총 : 1,308명)

전례 시기	참례율(%)
7 /15 연중 제 15주일	535명(41%)
7 /22 연중 제 16주일	425명(33%)

✚ 매 미사 시작 10분전 까지 성전에 들어와 '성체조배' 하기

✚ '새 가족찾기기도' 와 '사제를 위한기도' 매일 봉헌하기

✚ 각 세대별 '새 성전 건축 헌금' 정성껏 봉헌하기

성전 건축 봉헌금 계좌 : 신협 131-018-753456 (수원교구 소사벌성당)

♣ 미 사 시 간 ♣	
월	06:00(하절기)
화,목	19:30(하절기)
수,금	10:00
토	10:00(첫째 토요일)
주일	16:00(토요저녁:초등부) 09:00(일반) 11:00(교중) 19:30(일반,중고등부,청년)

소하동성당
(성 유대철 베드로)

✝ 주 소 : (14326) 경기도 광명시 서면로 6
E-mail:soha@casuwon.or.kr
사무실•사제관•수녀원 ☎ 02-898-5919
FAX ☎ 02-899-1860

주임신부 : 조 영 준 (F.하비에르)
수 녀 : 윤 (아 모 스)
김(리드비나)
총 회 장 : 박주환 (요한)
☎ 010-5308-8099
연령회장 : 정상희(엘리사벳)
☎ 010-2687-1524

▣ 다음 주(8/5)는 사제양성후원을 위한 2차헌금이 있습니다.

▣ 8월의 성시간 안내

* 일 시 : 8/2(목), 19:30
* 주 제 : "성체모독과 훼손에 대한 전신자 공동 보속과 성시간"

▣ 성모신심미사 : 8/4(토), 오전 10시

▣ 성모승천대축일 미사 안내

8/15(수)	09:00, 11:00, 19:30

* 성모승천대축일은 의무대축일입니다. 우리를 위해 간구해 주시고, 보호해 주시는 성모님의 사랑에 감사드립니다.
- 합동미사예물 봉헌이 있습니다.

▣ 8월 병자영성체 쉽니다.

▣ 청년회 하반기 등록 안내

* 접 수 : 8/26(주일)까지. 매주, 주일 교중미사·저녁미사 후
* 등록비 : 3만원(문의 ☎ 010-6473-5809)

▣ 2018년도 교무금신립 책정 현황 (7.27 현재)

총 세대수 1,551	책정 세대 792	비율 51%

▣ 7월 성경읽기 감사 봉헌미사 안내

* 일 시 : 7/31(화), 저녁 7시 30분 미사
* 준비물 : 성경, 성경읽기표

▣ 여름철 미사참례시 유의사항 안내

* 여름철(민소매,짧은 하의,노출이 많은 옷, 맨발 슬리퍼 등) 미사참례시 합당하지 않은 차림새를 삼가 해주시기 바라며 단정한 옷차림으로 미사를 참례하도록 준비하시기 바랍니다.

▣ 여름 피서지 인근성당 미사 안내

* 휴가철을 맞아 인근성당에서 주일 미사를 봉헌할 수 있도록 바랍니다

▣ 봉사(청소 및 전례) 구역 일정 안내

청소구역 (지역/구역)		전례구역 (지역/구역)		
7/29(주일)	4/2	7/29 (주일)	09시	5/4
8/4 (토)	4/3		11시	6/1
8/5(주일)	5/1	8/5 (주일)	09시	6/2
8/11(토)	5/2		11시	6/3

▣ 지난 주 우리들의 정성 (7.16 ~ 7.22) "감사합니다"

교무금	5,710,000	주일헌금	3,559,000
사회복지후원금	735,000		
감사헌금	50,000(유 모니카)		

▣ 지난 주일 미사 참례율(7/22)

구 분	어린이 미사	일반 09:00	교중 11시	중고등청년미사 19:30	미사참례자 수	신자 수	참례율
연중 제16주일	185	360	331	155	1,031명	3,659명	28%

(화답송)
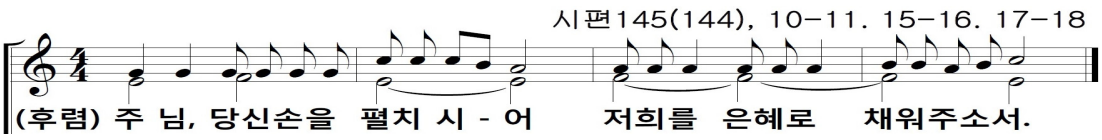
매월 마지막 주일은 교무금 봉헌하는 날입니다.

주임신부: 서용석 요셉
사 제 관: 663-6165
사 무 실: 663-3702
F A X: 663-7744
총 회 장: 010-6566-2338
연령회장: 010-8994-5254

송서성당

(티없이 깨끗하신 성모성심)

E-mail ; songseo@casuwon.or.kr
17768 평택시 신서로 40
http://cafe.daum.net/songseojjang

[미 사 시 간]	
토요일	토요일 주일미사: 19:00 (청소년, 청년 미사)
주 일	오전미사: 08:00 교중미사: 10:00
평 일	월 : 06:00 화·목 : 19:00 수·금 : 10:00
첫토요일	성모신심미사: 10:00
예비신자교리 : 주일 교중미사 후	

금주의 복음말씀 (요한 6,1-15)

"예수님께서는 자리를 잡은 이들에게 원하는 대로 나누어 주셨다."

■ 성시간 : 8월 2일(목), 저녁7시 미사 후

※ 성체모독과 훼손에 따른 보속과 참회 안에서 거행하는 성시간 및 전 신자 공동보속

• 한국천주교 주교회의에서 최근의 성체모독과 훼손에 관련하여 주님께 참회와 속죄하는 마음으로 '전 신자 공동 보속과 성시간' 을 시행합니다.

• 모든 교우들은 이날, 보속하는 마음으로 한 끼의 '단식' 과 '금육' 을 실천하도록 권고합니다.

■ 성모신심미사 : 8월 4일(토), 오전 10시

■ 8월 환자봉성체 없습니다.

■ 주일 차량 봉사단모집

• 주일 문곡지역 승합차 운행차량 봉사자를 모집함.

■ 청년회 하계수련회 일정안내

• 장 소: 강원도 영월
• 일 시: 8월 25일(토) - 26일(주일) 1박 2일
• 대 상: 본당 청년
• 신청비: 1인 30,000원
• 신청은 청년회에 함. 010-4190-4574

■ 송탄성당 공원묘원 사용연장 신청공지

• 대상: 사용기간(사용일로부터15년) 만료된 모든 묘
• 특별경과규정: 2018.08.22까지 개장(이장)하면 미납분 면제하며 공원묘원 내 납골매장묘로 모실 경우 사용기부금 면제(시설, 설치비 등은 제외)
• 2018.08.23.일까지 연장 신청 또는 개장완료 하지 않으면 규정에 따라 임의 처리합니다. (개장신고, 화장예약 등 절차에 시일이 소요되므로 서두르시기 바랍니다.)
• 문의: 송탄성당 사무실 031) 663-2702

■ 각 단체 모임 및 행사 안내

※ 8월 연령회 월례회 없습니다.

• 7월 29일(일): 실버복사단 월례회(교중미사 후)
• 8월 5일(일): 형제회 월례회
• 8월 9일(목): 울뜨레야 월례회
• 8월 16일(목): 전례분과 월례회
• 8월 19일(일): 꾸리아 월례회

■ 청소 및 헌금계수 구역

7월 28일(토) - 8월 3일(금)	9 구역
8월 4일(토) - 8월 10일(금)	1 구역

■ 주일 전례 봉사

주 일	7월 29일(9구역)	8월 5일(1구역)
해설자	김 자(마리아)	김 자(마리아)
제1독서	김진수(베드로)	윤정임(요안나)
제2독서	민복희(엘리사벳)	이금영(아녜스)
봉 헌	김흥갑(프란치스코) 노명순(막달레나)	허금자(아녜스) 손정기(율리아나)

■ 특별헌금 - 수원 가톨릭 신학교 후원

• 8월 5일(차주): 8월 사제양성후원

■ 우리들의 정성 (7월 16일 - 7월 25일)

미사참례	335명 / 703명 (47.7%)
주일헌금	연중 제16주일 1차 1,424,000
교 무 금	40건 2,970,000

■ 감사헌금: 27만 7/22익명 2만, 김복순 10만

서눈순 5만, 문경례 5만, 이해웅 5만

천주교를 아시고자 하시는 분은 사무실로 문의하십시오.

* 본당 미사 안내 *	송 전 성 당	주 임 신 부 : 김성윤(파트리치오) (031) 335-9242
월 : 오전 6시 화 · 목 : 저녁 7시30분 수 · 금 : 오전 10시 토 요 일 : 저녁 7시 주 일 : 오전 10시 30분 미사 저녁 7시 30분 미사	(성 이윤일 요한) 17136 경기도 용인시 처인구 이동읍 경기동로 705번길 8 사무실 : 335-4575 FAX : 335-9243	사 목 회 장 : 허 강(스테파노) (031) 336-5988

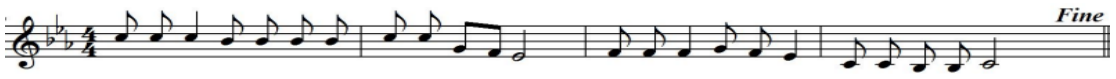

주 님 - 당 신 손 을 펼 치 시 - 어 저 희 를 은 혜 로 채 워 주 소 서

·7/31(화)- 성 이냐시오 ·8/2(목)- 성 에우세비오

♥공지사항♥

◆매일 미사 30분 전에 성당에 오기
◆성체 공경 생활화하기

♤예비교우 모집 안내♤

7월까지 예비교우를 모집합니다.

신자인 우리의 의무는 선교입니다. 가족과 주위의 이웃을 하느님께 인도합시다.

✪ 8/2(목) 19:30 미사 끝 - 첫 목요일 성체강복

✪ 8/4(토) 10:00 - 첫 토요일 성모신심 미사

✪ 8/5(주일) 10:30 미사 후 - 성모회 회합

8/5(주일) 사제양성후원을 위한 2차 특별 헌금이 있습니다.

♣2018 초등부 여름신앙 학교 안내

·일 시 : 8/10(금) ~ 8/11일(토)
·장 소 : 이동면 노루실 제비실 499
·신청기간: 7/29(일)까지 ·참가대상: 7세 ~ 초등 6학년
·신청비용: 1인 본인 15,000원, 본당 지원 15,000원
·신청방법: 교중미사 후 신청/ 사무실 신청
·문의사항: 루치아 010-4735-9536, 글라라 010-5391-8503

♡전입을 환영합니다♡

세대주 성명	세례명	지역
전대현	요셉	한숲
김도영	그레고리오	
정기섭	율리아노	
이병희	마티아	
김재엽	레오	
황진선	클레멘스	
이옥희	아가다	
현경상	알로이시오	남사 3구역

전입교우 환영식 7/29(주일) 10:30 미사 후 마중물에서 있습니다.

본당 중심 사목방침

1. 개인, 단체 신심 성화 운동
2. 봉사와 나눔 실천 성화 운동
3. 모든 단체 가입과 활성화 운동

♣본당 시설기금 모금 안내♣

7월부터 음향, 냉난방,
교육관(구 어린이집) 리모델링,
성당 환경정리를 위한
모금운동을 진행합니다.
많은 관심과 참여 부탁드립니다.

✪ 새 성당 터 봉헌 해 주심을 감사드립니다.

익명의 한 분 40,000원
봉헌금 누계: 2,916,660원

성당 터 차입금 합계	560,000,000원
차입금 상환	189,409,800원
차입금 잔액	370,590,200원

♣우리들의 정성(3,005,000원), 미사참례 372명

연중 제 16주일 헌금	1,735,000원
교 무 금	1,270,000원

✪ 전례, 청소 봉사 안내

	7월 29일	8월 5일
전례봉사 구역	남사 3구역	송전 1구역
청소봉사 구역	세광 구역	남사 1구역

✪ 차량 봉사 안내.

	시미, 덕성구역	방축, 상짓말	남사 1, 순지, 통골
7월 29일	박민석	김문창	전세버스
8월 5일	최영하	김승태	전세버스

천주교를 알고자 하시는 분은 본당 신부님 또는 사무실에 문의하십시오.

✣ 미사 안내 ✣	송탄성당	✣ 성사 안내 ✣
평 일 월 오전 6시 화,목 오후 7시 수,금 오전 10시 **토요일저녁 주일미사** : 오후7시 **주 일** 오전 9시(어린이) 오전 11시(교중) 오후 7시(청년) **예비자교리** 주일 오전 9시	(순교자 성 김대건 안드레아 사제) 경기도 평택시 신장로 82번길 77-16 이메일:songtan@casuwon.or.kr ☎ 663-2702 Fax 663-2703 주임신부 윤진석 베드로	**고해성사** 미사 30분전 **유아세례, 축복(차,집,사무실,공장)** ♣ 사무실에 신청하세요. **혼인미사** : (서류준비)2개월 전 면담 **봉 성 체** : 매월 첫째 주 수요일 **장 례** : 010-8922-7943(연령회장)

“ 신앙의 기쁨! 젊은이와 함께 ”

✣ 오늘은 연중 제17주일이며, 여름신앙학교 후원을 위한 특별헌금이 있습니다.

✣ 다음 주는 연중 제18주일입니다. 사제양성을 위한 특별헌금을 봉헌합니다.

✣ 전례 및 청소 담당

일 시	8/04(토) 9시	8/11(토) 9시
전례 및 청소	7지역	8지역

✣ 초등부 주일학교 교리 방학
* 기 간 : 7/29(주일) ~ 8/26(주일)
* **어린이 미사(주일 9시)는 있습니다.**

✣ 2018년 여름신앙학교 신청
초등부 고학년(3학년~6학년)
* 일 시 : 8/3(금)~5(주일)
* 장 소 : 속리산 알프스 수련원
* 참가비 : 본인 60,000원/본당60,000원

중·고등부
* 일 시 : 8/12(주일)~14(화)
* 장 소 : 속리산 알프스 수련원
* 참가비 : 본인 65,000원/본당65,000원

※ 주일학교 2자녀 이상인 경우, 둘째부터는 본인 부담의 50%만 납부하면 됩니다.

✣ 복사단 여름캠프
* 기 간 : 8/8(수) ~ 9(목)
* 장 소 : 어농성지<복사학교>

✣ 미사 / 모임 / 행사
* **가족미사** : 29(주일) 9시 미사
* **성시간** : 8/2(목) 19시 미사 후
* **성모신심미사** : 8/4(토) 10시
* **성모회 월례회의** : 8/4(토) 성모신심미사 후
* **제대회 월례회의** : 8/4(토) 11시
* **연령회 월례회의** : 8/5(주일) 교중미사 후
* **묘원 제초 작업** : 8/5(주일) 새벽5시 출발

✣ 비상세례(대세) 사전 신청
① 죽을 위험에 처한 사람
② 건강 회복되면 교리교육 받겠다는 약속
③ 미신을 단절하고, 그리스도께 귀의할 의사
④ 그리스도 신자의 윤리에 위배되지 않은 상태
* **위와 같은 분이 비상세례를 원하면, 먼저 사무실로 세례신청을 하시기 바랍니다.**

✣ 가족사랑 실천해요

8월 희생의달	언 어	행 동
	당신이 최고예요	장점 찾기

✣ 묘지 사용기간 만료된 묘지처리 공고
* **연장 사용신청 또는 이장 완료를 8/23일까지 하시기 바랍니다. 이후 묘원관리규정과 장사법에 따라 처리하게 됩니다.**

✣ 그리스도교의 장례
* 유골을 산골 또는 집에 모시거나, 수목장은 허락되지 않습니다. (천주교주교회의 승인)
* 자세한 사항은 사무실로 문의 바랍니다.

✣ 피서 건강히 잘 다녀오세요.
* 피서 가시더라도 주일미사는 꼭 참례하시기 바랍니다.(피서지성당 연락처:7월 매일미사 182쪽 참조 또는 연락처 사무실에서 가져가세요.)

✣ 적극 협조해 주시기 바랍니다.
* 회합 끝나기 10분 전에 에어컨 끄기
* 회합 후 전등 꼭 끄기

✣ 교무금 봉헌은
* **신자의 의무이며, 신앙고백입니다.** 본당 운영과 복음전교 사업에 꼭 필요한 재원입니다. 정성을 다해 봉헌하시기 바랍니다.
* 은행 납부도 가능합니다. 송금 후 전화요망 (우리은행 660-389172-13-001 천주교수원교구)

✣ 우리들의 정성 (7/16~7/22)

교무금 : 2,960,000원(43세대) 강경문,공수영,길금옥,김가식,김강희,김경운,김금중,김복순,김수철,김순옥,김영란,김재영,김지영,김타순,노경식,도중영,문기만,배복남,서상남,손우홍,신희숙,심명진,심정근,안병철,안현숙,윤달희,이명희,이상현,이수영,이수용,이암석,이영미,이영자,이종권,이춘무,장세나,조금란,조동옥,조영순,조옥화,조진희,지선희,한흥애
주일헌금 : 2,180,803원
감사헌금: 100,000원(1명)
성소후원금 : 30,000원(3명)

“ 소통과 참여로 쇄신하는 수원교구 ”

주임신부 : 배 경 석(요 셉)
총 회 장 : 권순태(대건안드레아)
사 무 실 : 031-662-6802
F A X : 031-663-7997
연령회장 : 010-3725-8133

송 현 성 당

성 정하상바오로

17730 평택시 경기대로 1376번길 60
E-mail: songhyeon@casuwon.or.kr

미 사 안 내

평일	월	오전 6:30	평일
	수·금	오전10:00	
	화·목	오후 7:30	
주일	토	오후 7:30	토요특전
	주일	오전 7:00	주일오전
		오전10:30	교중미사
		오후 7:00	중고.청년
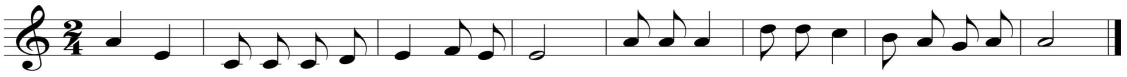
특별헌금 (2차 헌금) 안내
☞ 7월 29일 - 청소년분과 연합 여름신앙 캠프 후원 특별헌금

✚미사, 전례, 성사

새가족 찾아 하느님께!

입교식 : 9. 2(주일) 교중미사

▣ 새 가족 찾기 운동 안내 및 9일기도 안내
"1인 1명 선교하여 하느님께 봉헌하자!"
· 9일기도 기간 : 7. 22(주일) ~ 9. 13(목)
· 장소 및 시간 : 대성전 / 오전 9시

▣ 8월 병자 영성체(봉성체)는 쉽니다.

▣ 성시간 : 8. 2 (목) 저녁미사 후
· 매월 첫 주 목요일 미사 후에 거행됩니다.

▣ 합동연도 : 8. 3 (금) 오전미사 후
· 매월 첫 주 금요일 미사 후에 합동연도가 있습니다.

▣ 꾸르실료 참가자를 위하여 기도 바랍니다.
· 수원교구 여성 제193차 : 8/9(목) ~ 8/12(주일)
· 교육 참가자 : 조 경록(세라피나)

▣ 성모승천대축일 미사 안내
· 일 시 : 8월 15일(수) 오전 7시, 오전 10시 30분
※ 성모승천 대축일은 의무축일입니다. 미사에 꼭 참석하시고, 모든 가정의 가정성화와 가족들을 위한 가정합동 생미사 예물을 정성껏 준비하셔서 사무실로 접수해 주시기 바랍니다.

▣ 미사 중 장궤틀 사용에 관한 안내
· 몸이 불편하신 분들께서는 자리에 앉아 계시거나 자리에 서 계시면 됩니다. 장궤틀을 내리고 올릴 때 소리가 나지 않도록 주의해 주시기 바랍니다.

✚기타 공지

▣ 송탄성당 공원묘지 사용연장 신청 5차 공고 안내
· 대상 : 사용기간(사용일로부터 15년) 만료된 모든 묘
· 특별 경과규정 : 2018. 8. 22까지 개장(이전)하면 미납분 면제하며, 송탄성당묘원 납골매장묘로 모실 경우 납골매장 사용기부금 면제
· 2018. 8. 23 까지 연장신청 또는 개장완료하지 않으면 규정에 따라 임의 처리합니다.
☎ 문의 : 송탄성당 사무실 031-663-2702

▣ 송현본당 형제회 활성화를 위한 산행 안내
· 일 시 : 매월 마지막 주 주일(교중미사 후 12시30분 출발)
· 대 상 : 본당 형제, 부부동반, 외짝교우 부부
※ 문의 : 소공동체분과 차장 010-5359-6582

☀ 성전 냉방시설 이용 안내
· 폭염으로 에어컨은 미사 한시간 전부터 가동합니다.

🕮 매일미사 판매처 변경 안내
· 성물방에서 판매하던 매일미사 책을 사무실에서 판매합니다.

✚회의 및 모임

· 전례분과 월례회의 : 7. 31(화) 20:30
· 소공동체분과 위원모임 : 8. 1(수) 19:30
· 하상축구선교회 월례회의 : 8. 5(주일) 11:30
· 연령회 월례회의 : 8. 5(주일) 11:30
· 성모회 월례회의 : 8. 6(월) 10:00

✚구역별 봉사안내

구 역	본 당 청 소
점촌.부영, 부영	7. 28(토) 08:00
이충건영, 미주3	8. 4(토) 08:00

지난주 본당 청소 봉사해주신 아주.미주2, 스위첸.우곡 구역 신자 분들께 감사드립니다.

교무금 : 신협 131-002-040386 송현성당 / 우리은행 1005-002-112024 (재)천주교수원교구유지재단

교무금 납부는 자선행위가 아니라 '신자들의 의무'이며, '하느님 백성으로서의 본분'입니다.

주임신부	김 상 순 (프란치스코하비에르)
보좌신부	선진우(요한세례자)
전교수녀	목경옥(가브리엘) 장은주(시메온)
종회장	이용인(에드몬드)
대표전화	031-396-3401
FAX	031-396-3402

수리동성당

[성 요한 사도 복음사가]

www.srcc.or.kr

15867 경기도 군포시 수리산로 119

미사시간		
주일	평일	
토요일 19:30 (토요저녁미사)	월	06:00
	화	10:00 / 19:30
06:00	수	06:00 / 10:00
09:00(학생)	목	10:00 / 19:30
11:00(교중)	금	06:00
15:00(어린이)	토	10:00
19:30(청년)	첫토요일 10시는 성모신심미사	

연 령 회 ☎ 010-2374-1871 / 010-9272-6577 / 010-3133-6030

2018 - 30호 (2018년 7월29일)

기타전례				예비신자교리	
유아세례	3.6.9.12월 셋째주 토요일17:00	봉성체	주보공지 후 신청	4월 입교반	주일반-09:30/화요반-10:40
전입교우면담	매 주일 10:00	혼배면담	사무실에 미리 신청		

▣ 8월 전례 및 행사

► 성시간 : 8/2(목) 19:30 미사 후
► 성모신심미사 : 8/4(토) 10:00
► 가족미사 : 8/5(다음주일) 모든 미사
► 임산부 축복예절 : 8/5(다음주일) 11:00 미사 중
※ 축복 받을 대상자는 앞쪽에 자리해 주세요...

♡ 성모승천대축일 : 8월15일(수) ♡

✝ 미사 : 10:00, 19:30 (06:00 미사 없음.)

- 일생을 하느님께 순명하신 성모님의 모범을 따라 일상생활 속에서 하느님의 뜻을 깊이 헤아려 실천하는 것이 성모님 공경의 올바른 자세라 할 수 있습니다. 또한 성모승천대축일은 의무 축일이므로 온 가족이 함께 미사에 참례하시기 바랍니다.

▣ 미사시간 변경 안내 - 8/2(목) 10:00 없음

- 중.고등부 여름신앙학교 관계로 8/2(목) 10시미사가 봉헌되지 않습니다.

환영

예비신자입교식

일시 : 9/2(주일) 10:30

주변의 많은 이웃들이 하느님의 한 형제자매로 살아갈 수 있도록 적극적인 전교활동을 부탁드립니다. ♠입교기간: 9/2(주일)~10/7(주일)♠

▣ 폭염에 대비합시다!!

- 폭염이 아주 심할 때에는 되도록 외출을 자제하시고, 외출 시에는 **챙이 넓은 모자나 양산, 선글라스 등** 햇볕을 피할 수 있는 용품을 꼭 준비하시기 바랍니다. 특히 어르신들께서는 이 점 유의하시어 **폭염이 심할 경우 평일 오전 10시 미사에 무리하게 성당에 오시는 것을 자제**해 주시기를 부탁드립니다.

본당설정 25주년 준비
전신자 묵주기도 1,000만단 봉헌현황

	본당	소공동체	제분과	재정	청소년	평.단.협.	합 계
7월	300	113,092	1,510	2,490	435	64,890	182,717
누계	2,400	461,634	2,090	8,615	5,169	311,761	850,070

▣ 특별 2차 헌금

► 8 / 5(다음주일) : 사제양성후원

♤ 주일미사 참례현황 ♤

종신자수에 구역외 및 거주불명 **765명 포함된 신자수**입니다.

주 일	6/24	7/1	7/8	7/15	7/22
종신자수	5,141	5,147	5,145	5,144	5,144
참례자수	1,563	1,405	1,582	1,473	1,386
참례율(%)	30,40%	27,29%	30,74%	28,63%	26,94%

♤ 우리들의 정성 (7/16~7/22) ♤

봉헌 해 주신 모든 분들께 진심으로 감사드립니다.

계 정	봉헌금액	누 계
교 무 금	7,430,000	298,977,000
과년도교무금		19,980,000
주 일 헌 금	4,890,600	142,876,174
특 별 봉 헌 금		30,390,570
감 사 헌 금	950,000	51,002,000
합동미사예물		32,680,000
성 소 후 원 금	124,000	3,663,000
사회복지후원금	140,000	4,934,000

교무금 책정 현황(2017년 12월 31일 현재)

총 세대	책정세대	책정비율(%)	봉헌세대	봉헌비율
2,173세대	984세대	45.3%	949세대	43.7%

교무금 책정 현황(2018년 7월 22일 현재)

총 세대에 구역외 및 거주불명 **382세대 포함된 세대**입니다.

총 세대	책정세대	책정비율(%)	봉헌세대	봉헌비율
2,192세대	899세대	41%	876세대	40%

≪감사헌금 봉헌내역≫

50,000 : 정은철·고주혜(호노리나)
100,000 : 백승희(데레사)/김경이(미카엘라)
익명1/박봉석(요셉)
500,000 : 최태성(요셉)·윤미숙(마리아)부부

▣ 제24회 교구 성경잔치 관련내용은 주보 간지를 참조 해주세요..

♠ 성체를 모시는 올바른 방법

- 성체를 모신 후 옆으로 두 세 걸음 옮긴 다음 제대를 향해 영하신 후 자리에 들어가시면 됩니다.

♠ 거룩한 성체(聖體)를 모신 후 절대 해서는 안 될 행위

1. 바로 영하지 않고 자리에 가져가는 행위 2. 자녀들에게 나누어 주는 행위 3. 집에 가져가 모셔두는 행위

♠ 첫영성체를 안 한 자녀들의 축복 - 미사 중에 하지 않고, 미사 후 2층 성당로비에서 해드립니다.

천주교를 알고자 하시는 분은 본당신부님, 수녀님 또는 사무실에 문의하십시오.

예비신자 교리 시간		
주일	오 전	09:30
화요	오 전	11:00
	저녁반	20:15
유아세례 : 3/6/9/11월 첫토 11:00		
병자영성체 : 매월 첫째주 금 14:00		
혼인 면담 : 둘째,넷째주 화요일		

1994
성 장 베르뇌 시메온

수지성당

http://www.sujica.or.kr
용인시 수지구 수지로 265 (16818)

사무실	265-2101~2 FAX 265-2103	
연령회장	김명자 체칠리아	010-4227-1544
총 회장	최기학 마티아	010-5260-2780
전교수녀	장 이레네오, 강 파우스티나	265-2106
보좌신부	유정원 프란치스코	265-2105
주임신부	김희강 루도비코	265-2104

미사 시간			
토	10:00 (첫째주) 15:30 (초등부) 18:30 (중고등부 및 특전)	월	06:30
		화	10:00 (첫째주) 19:30
주일	07:00 09:00 11:00 (교중) 17:00 (청년) 20:00	수	06:30 10:00
		목	19:30
		금	10:00 19:30
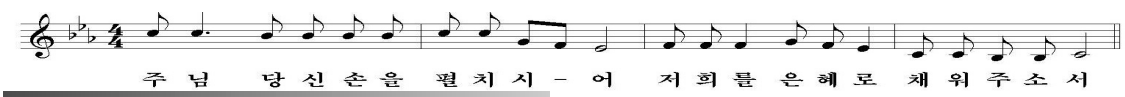
본당소식

+ 이번주 주일헌금 – 만원주일

+ 미사시간 안내

• 여름신앙학교 관련해서 아래와 같이 미사시간이 변동 됩니다. 착오 없으시길 바랍니다.

일 자	미사안내	
8.03(금)	X	
8.04(토)	10시 X	18시30분 O
8.06(월) ~08(수)	X	

※ 8.6(월)~9(목) 저녁미사 전까지 성당문 개방하지 않습니다.

+ 여름신앙학교 후원금 모집 – 사무실 접수

• 많은 관심과 후원 부탁드립니다.

+ 수능 수험생을 위한 100일 기도 모임 오리엔테이션

• 일시/장소 : 7.29(주일) 교중미사 후 101호
• 문 의 : ☎ 010-6432-1063 한 엘리사벳

+ 묵주기도모임 – 매월 첫주 수요일

• 일 시 : 8.1(수) 9:20 / 2층 소성당

+ 성시간

• 일 시 : 8.2(목) 19시 30분 미사 후

+ 사제연도 - 연령회 월례회의와 식사는 없습니다.

• 일 시 : 8.1(수) 10시 미사후

+ 신영세자 첫고해(6.09 세례자)

8.09(목)	20시 2층 203호
8.10(금)	10시 40분 3층 대성당 고해소 앞
	20시 2층 203호

+ 함께 족구 합시다

• 일 시 : 8월4일 (매월 첫째주 토요일) 16:00~18:00
• 장 소 : 토월초교앞 수지근린공원
• 행사내용 : 본당 형제회 및 본당단체간 팀전, 참석자 혼합전

봉 사

+ 성당청소

• 7.31(화) : 4지역 (풍덕3/이스트파크1,2)
매괴의 모후 Pr. / 의덕의 샘 Pr.
• 8.02(목) : 3지역 (삼성4차1,2/풍림/삼익/동아)
• 8.07(화) : 3지역 (삼성4차1,2/풍림)
증거자의 모후 Pr. / 평화의 모후 Pr.

+ 주차/전례

• 7.29 (주일) : 2지역 (보원/삼성2차/동문/동부/삼성쉐르빌)
• 8.05 (주일) : 3지역 (삼성4차1,2/풍림/삼익/동아)

임 명

1지역장	김희정 세실리아
1지역 한성 1구역장	조은선 안젤라
남성소공동체 부회장	오창엽 스테파노
임광.극동구역 형제회장	박기점 이베리오

전 입 (7.16~7.22) - 사무실 접수

※ 전입교우 면담(첫주 토요일 10시미사후, 주일 교중미사후)

성 명	세례명	구역-반	성 명	세례명	구역-반
신동엽	에드문드	삼성1/2-3	서정선	야고보	풍림-2
박세준	테오도로	현대프1-2			

교무금 자동이체 우리은행 계좌번호 760-203812-13-002 예금주 : (재)천주교 수원교구유지재단
자동이체 시 책정자명과 세례명을 꼭 기입하여 주세요. 책정자명과 입금자명이 같아야 합니다.

♣ 미 사 시 간 ♣	수 진 동 성 당	※ 예비신자 교리 ※	
†주 일 : 06:30(성 인)	**- 노동자의 모범이신 성 요셉 -**	화	오후 8:30
10:30(교 중)	**주임신부** : 조 태 구 (대건안드레아)	목	오후 8:30
19:00(청 년)	**전교수녀** : 홍 미 라 (루 치 아) · 정 은 주 (스 텔 라)	일	오전 9:00
†토요특전 : 18:00(초·중·고)	**사 무 실** : 751-1936 **F A X** : 754-7347		
†새벽미사(06:30) : 월	**총 회 장** : 010-5325-0487 **연령회장** : 010-9590-1372		
†아침미사(10:00) : 수 · 금	**주 소** : 경기도 성남시 수정구 탄리로 39 (13331)		
†저녁미사(19:30) : 화 · 목			

▣ 전례와 행사
- 2일(목) : 성시간(성체강복)
- 4일(토) : 성모신심 미사(오전 10시)
- 7일(화) : 외방선교회 미사(오후 2시)

▣ 유아세례 : 8월 4일(토) 성모신심 미사 후
7월 29일(주일)까지 세례청원서와 가족관계증명서를 본당 사무실에 제출하시고 당일 오전 10시30분까지 대부모와 함께 사무실로 오시기 바랍니다.

▣ 어린이 복사단 여름 캠프
- 일시 : 8월 6일(월) ~ 8월 7일(화)
- 장소 : 강촌
- 문의 : 복사단 자모회 010-2244-6361

▣ 초·중·고등부 주일학교 여름신앙학교
- 일시 : 8월 10일(금) ~ 8월 12일(주일)
- 장소 : 해군동해성당
- 대상 : 초등부 4학년 ~ 고등부 3학년
- 회비 : 30,000원(2자녀 50,000원)
- 문의 : 초등부 교사회 010-3136-6232
  중·고등부 교사회 010-5312-2655

▣ 성경(신·구약) 필사하신 분은 필사노트를 사무실에 제출하시기 바랍니다.
- 제출기한 : 8월 19일(주일)까지 <기한 엄수>
- 시상내역 :
- **1회** 성경 신·구약 완필자 - 교구장 성경필사축복장
- **2회 이상** 성경 신·구약 완필자 - 교구장 명의 선물

▣ 에너지를 절약합시다.
단체 회합 후 교리실 창문 및 문단속을 하시고 전등 및 냉방기의 전원을 꺼주시기 바랍니다.

▣ 교적정리 : 반장, 구역장님은 관할 구역 내 신자 중 전출(이사)자, 거주미상자 및 **세대별 출가한 자녀의 교적**을 정리하여 주시기 바랍니다.

후원금 납부 안내

본당의 모든 세대는 교무금 납부 시 의무적으로 연 2만원의 후원금을 납부하셔야 합니다.

1. 납부대상 : 전 세대
2. 납부기간 : 연중 (연 1회)
3. 후원내용 : ① 사회복지후원금 연 1만원
   ② 연령회 후원금 연 1만원

▣ 태평동성당 교중미사 반주자 모집
- 자격 : 천주교 신자로 전공자 및 경력자 우대
- 연습 : 매주 수요일 오후 8시 ~ 10시
  매주 주일 교중미사 전
- 문의 : 태평동성당 031)721-3367, 010-9362-7782

▣ 해외 성지순례 안내
- 순례일정 : 2018년 10월 8일(월) ~ 20일(토)
- 순례지역 : 성모 발현 성지(파티마, 루르드, 바뇌 등)
- 사전모임 : 8월 5일(주일) 교중미사 후 4교리실
- 접수·문의 : 본당 사무실, 준비위원장 010-5703-1722

▣ 미사 전례와 성당 청소 : 교중미사 후 청소합니다.

금 주(7월 29일)	수진2구역 1, 2, 3, 4반
8월 5일	수진2구역 5, 6, 7, 8반
8월 12일	수진3구역 1, 2, 3반

▣ 우리들의 정성 (2018. 7. 16 ~ 2018. 7. 22)

교 무 금	3,860,000	**주 일 헌 금**	2,026,000
성소후원금	153,000	**헌 화 회 비**	17,000
감 사 헌 금	이 경 자(마 리 아)		50,000
	익 명		10,000

순천의료재단 CHUNG HOSPITAL **정 병 원**
종합병원 내과/외과/정형외과/신경외과/소아청소년과/재활의학과/산부인과/진단검사의학과/마취통증의학과
- 응급의학과 전문의 4명 24시간 진료
- MRI/CT/디지털X-RAY/내시경/초음파
스카이빌요양원 전문요양원/원스톱토털케어
정병원 750-6000 스카이빌요양원 750-6060

라식 수술 전문 안과
백내장/엑시머/라식/시력교정
연 세 안 과
원장/안과전문의 이종훈(베드로)
☎ 721 - 0075
중앙시장 시거리 SR프라자 3층

손 치 과
인공치아(임플란트) · 심미보철
틀니치료 · 치주치료
원장 손혜정(베로니카)
☎ 757 - 2858
중앙시장 농협 옆 창도빌딩 4층(주차시설완비)

사람 중심의 희망 금융!!
성남중앙신협
저축도~ 대출도~
모두가 부자 되는 그날까지
성남중앙신협이 함께 합니다.
☎ 756 - 6181

천주교를 알고자 하시는 분은 이웃 천주교 신자들 또는 사무실에 문의하십시오.

미사시간 안내		시화성바오로 성당	고 해 성 사	매 미사전 30분
토요특전	오후 3시 (어린이) 저녁 7시30분 (중,고등부)	15025 시흥시 정왕신길로 139번길 24 홈페이지 : www.shpaul.or.kr 사무실: ☎031-431-0537/ 팩스: 431-0536	주임신부 : 김기원(요한사도) 보좌신부 : 성진호(미카엘) 전교수녀 : 김(세실리아) 총 회 장 : 정순두(미카엘) 010-8764-4920 연령회장 :010-6336-6327	
주 일	새벽 6시 (새벽) 오전 9시 (성인) 오전11시 (교중) 저녁 7시 (청년)			
평 일	새벽6시 - 월 오전10시 - 수,목,금 저녁7시30분- 화,수,목			

2018년 교구표어 : 신앙의 기쁨! 젊은이와 함께!

연중 제17주일 화답송 (나)
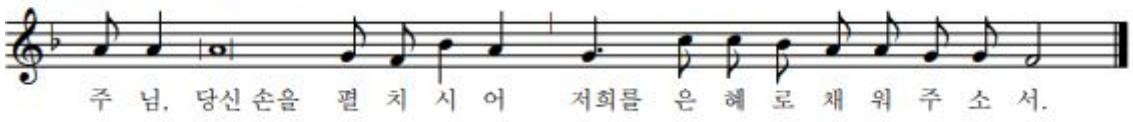
▣ 2018년 교무금 봉헌 현황

총세대수	지난주 책정세대	총책정 세대	책정율	납부 세대
2,078	3	593	28.5 %	555

-전입 오신분은 사무실에서 교무금 책정 바랍니다.

▣ 성모승천대축일 미사 안내

-일시: 8월 15일(수)
-미사 시간: 09시, 11시, 저녁7시
-의무 대축일입니다.
-가정별 합동미사예물 봉헌 있습니다.
♧성모승천 대축일 꽃봉헌 받습니다.

▣ 병자 영성체: 8월 2일(목)오후1시부터

▣ 성시간: 8월 2일(목)

"성체 모독과 훼손에 대한 전신자 공동보속"
보속하는 마음으로 "한끼의 단식과 금육"

▣ 성모 신심미사: 8월 4일(토)오전10시

▣ 유아세례: 8월 4일(토)오후4시

-대상: 본당에 교적을 둔 미취학 아동
-준비: 세례신청서 작성(사무실), 예물

▣ 초등부 고학년 주일학교 여름신앙학교

-기간: 7월 31일(화)~8월 2일(목)2박3일
-장소: 둘 다섯 해누리(경기도 화성 소재)

▣ 중고등부 여름신앙학교

-기간: 8/10(금)~8/12(주일)
-장소: 인천 을왕리

▣ 주간 본당행사 및 모임 안내

차축복: 토요일 저녁미사 후 집축복, 상가축복: 목요일 혼배면담: 사무실 서류준비 안내후 면담 접수	
소공동체 활성화 ♡서로보면 반갑게 인사하기♡	
여성소 지역장 모임	8월 3일(금)미사 후

▣ 주일미사 참례 현황

주일	7/1	7/8	7/15	7/22
총신자수	4,853	4,855	4,860	4,871
참례자수	1,164	1,224	1,145	1,176
참례율	24%	25.2%	23.5%	24.1%

▣ 특별헌금 안내: 8/5 사제양성을 위한 2차 헌금

▣ 교우 여러분의 봉헌에 감사드립니다. (7/16~7/22)

주간수입		주간지출	
교 무 금	5,122,000	선 교 비	671,000
주일 헌금	4,307,160	교 육 비	7,035,670
감사 헌금	410,000	후 원 금	420,000
후 원 금	83,000	일반관리비	1,147,030
교육 수입	120,000		
기타 수입	800,000		
합계	**10,842,160**	합계	**9,273,700**

***감사헌금** 김(데레사)1만/ 함인수(리디아)10만
정형숙(안젤라)10만/ 이민구 20만원
***기탁수입** 여성소공 마늘 수익금 80만원
***현금과 예금**(7/22재) 29,481,721**원**

천주교를 알고자 하시는 분은 본당신부 또는 사무실로 연락 바랍니다.

주임신부 이인석(헤 로) 전교수녀 이 소화데레사 ☎ 070-4047-0355 총 회 장 최정원(시 몬) ☎ 010-3726-3133 연령회장 강영옥 루시아 ☎ 010-2310-4188	**시화성베드로성당** 시흥시 정왕동 1784-4번지 (15062) 경기도 시흥시 평안상가 5길14 (정왕동) 전 화 : 031)497-8275 / Fax : 031)497-8566 cafe.daum.net /speter 예비신자 교리 : 주일반	✞ 미사시간 안내		
		주 일	토	19 : 00 청소년. 초등 토요 저녁미사
			일	09 : 00 일 반 11 : 00 교 중
		평 일	월 : 06 : 00	
			수 · 금 : 10 : 00	
			화 · 목 : 19 : 30	

소통과 참여로 쇄신하는 수원교구!
신앙의 기쁨! 젊은이와 함께!

연중 제17주일 화답송 (나)

◎ 성전봉헌을 위한 묵주기도 300만단 봉헌

(07/15) 봉헌누계	지난주 (07/22)	합 계
1.139.335단	870단	1.140.205단

◎ 교무금 책정. 납부 현황(07월 25일 현재)

구 분	총세대수	책정세대	책정율	납부세대
교무금	673	257	38.2%	250

◎ 제 단체 모임안내

모 임	일 시 및 장 소
성인복사단	7월 29일(일) 교중미사 후 / 교리실
연 령 회	7월 29일(일) 교중미사 후 / 성전

◎ 본당 자입금 현황(7월 현재)

내 용	금 액	비 고
신 협	920,000,000	
교 구	179,200,000	
합 계	1,099,200,000	

◎ 신부님 여름휴가 안내

▸일 시 : 7월 30일(월) - 8월 3일(금)
▸ 8월 첫토일 성모신심 미사 없습니다.
▸ 사무실 휴가안내/8월 2일(목)-3일(금) 습니다.
▸휴가 기간동안 평일미사 없습니다.

◎ 성시간 및 환자영성체(휴가)쉽니다.

▸ 8월 2일(목) 성시간 쉽니다.
8월 4일(토) 환자영성체 쉽니다.

◎ 유아세례 안내

▸일 시 : 8월 11일(토) 오후 4시
▸유아세례신청은 사무실에 미리접수해주세요.

◎ 성모승천 대축일 제대 꽃 장식 봉헌 해주세요.

▸일 시 : 매 주일 미사 전 후
▸접 수 : 헌화회 회장 배금자(데레사)hp 010-8782-6925

◎전례 및 봉사안내

장소 / 날짜	성 당	계 단	로비쉼터	화장실
금 주 (07.29)	영 남	건영 2	유 천	정왕 3
	미사안내 : 사도의 모후Pr.			
다음주 (08.05)	정왕 4	정왕 1	푸르지오 2	주 공
	미사안내 : 황금 궁전Pr.			

▸ 이 번 주 : 성전봉헌을 위한 2차헌금

◎ 지난주 우리들의 정성(07/16-22) 지난주 미사참례 : 381명

▸주일 헌금	1,165,000원	▸2차헌금	683,000원
▸교 무 금	2,830,000원	▸감사헌금	50,000원
▸사회복지	원	▸성소후원금	55,000원
▸건축헌금	2,285,000원	▸후원금	0원

<건축헌금> 1만: 이영자 1만5천: 경영권 2만: 송영석 김인식 김귀윤 정연옥 3만: 윤종순 권오영 윤 현 5만: 신현광 이범식 길향수 오원문 6만: 황철완 9만: 김채근 10만: 박현주 임은경 19만: 홍효진 20만: 김보혜 25만: 유동희 30만: 조명자 60만: 장영진

☆ 한 번 더 기도하고, 한 번 더 봉헌하자 ☆

♧교 무 금♧

교회유지와 교회사업을 위해 교우들이 교회에 바치는 헌금으로 교무금은 개인이 아니라 가정을 단위로 해서 책정되며 모든 교우들에게 부여된 의무이므로 이를 실행하여야합니다.

<출처 가톨릭대사전>

소망열쇠 · 설비
▸각종 보조키. 특수키
▸디지털 번호키,현관키
▸변기부속, 하수구뚫음
▸화장실 리모델링
▸수도꼭지, 누수
▸화장실 보수 공사
1179-7 ☎ 499-2626
리라 유치원 옆
박광성(사무엘)

남 도 밥 상
아구찜.탕. 수육
해물탕.생삼겹판.구이
해물섞어찜. 갈치조림
맑은아구탕.동태내장탕 등
성당 앞 (80m전방)
☎031-499-0246.2005
H.P: 010-9706-3389
대표 길향수(마리아)

두리 쌈밥집
돼지갈비.오리.백숙
쌈 채육. 점심특선메뉴
채소류 직접재배 농장제공
성당 앞 (50m전방)
☎031-432-0706
H.P: 010-9014-5758
대표:김성만.이금주(레지나)

시흥 명품관
엣수원갈비
꽃등심.생갈비.떼생이갈비
탕.차돌박이.육회.
삼겹살.돼지갈비.갈비탕.국수
전골.김치전골 등.
성당 앞 (50m전방)
☎ 031-498-4393
H.P: 010-3625-3399
대표 : 박필수

어 부의 딸
☞ 낙지 쭈꾸미연포탕
철판쭈꾸미. 문어숙회
쥐치.광어회새우전어
소라꼼장어구이 등 ☜
☎ 031-499-9172
H.P: 010-3933-9172
kbs당구장 맞은편
김인화(안토니아)

천주교를 알고자 하시는 분은 본당 신부님 또는 수녀님에게 문의하십시오.

신갈 성당

성녀 김효임 골롬바

http://www.singal.or.kr 용인시 기흥구 관곡로 35

주임신부:이동춘 바오로
보좌신부:윤범진 도미니코
본당수녀:이 경환프란치스코
오 타르실라
대표전화:281-4700, 4702
수 녀 원:281-4701

2018년은 새로운, 내적, 외적 복음화를 …

◉ 성모승천대축일 미사시간 안내

· 8월 14일(화) 오후 7시 30분(대축일특전)
· 8월 15일(수) 오전 6시 30분, 오전 11시, 오후 7시 30분
· 대축일 미사시간을 꼭 확인하여 착오 없으시기 바랍니다.

◉ 성당 공사 안내

· 일시 : 8월 9일(목)까지
· 장소 : 1층 카페, 성물방, 지하 식당, 교리실 4개, 지하계단실
· 사목평의회 결정으로 1층 카페를 확장하고, 성물방을 이전하며, 지하 식당과 교리실을 나누어 여러 개로 만들고자 합니다. 당분간 사용에 불편이 있더라도 많은 양해 바랍니다.

◉ 초등부 고학년 여름신앙학교

· 일시 : 8월 11일(토) ~ 13일(월)
· 장소 : 대전 살레시오 수련원
· 문의 : 허진희 율리아(010-8928-6874)
· **고학년 여름신앙학교로 8월 12일(일) 오후 4시 어린이미사 없습니다.**

◉ 대입 수험생을 위한 기도

· 일시 : 8월 4일(토) ~ 11월 14일(수)
· 준비물 : 수험생을 위한 100일 기도책, 기도서, 묵주, 초, 수첩
· 장소 : 성전

◉ 지역별 봉사자 기도모임 실시 안내

· 일시 : 9월부터 토요일 오후 7시 30분
· 대상 : 각 지역 지역장, 구역장, 형제회장, 제 위원회 및 제 단체 4간부
· 지역 봉사자 기도모임을 9월부터 실시합니다. 해당되는 분들은 꼭 참석하기 바랍니다.

◉ 전입세대 가정방문, 집 축복 신청

· 매월 첫 토요일 오후 2시 ~ 5시

◉ 본당 성경 경시대회

· 일시 : 8월 12일(일) 오후 1시
· 장소 : 성전 / 범위 : 복음서
· 성경 경시문제집 배부 : 각 구역장, 사무실

◉ 견진성사 신청 안내

· 일시 : 11월 4일(일) 오전 11시
· 장소 : 성전 / 견진교리 : 추후 공지
· 집전 : 제1대리구장 이성효 리노 주교님
· 신청 : 각 구역장 및 사무실
· 신청비 : 1만원(사진, 꽃사지, 명찰 등)
· 견진 대부모를 정하세요. 사무실에 비치된 견진 신청서를 작성하여 제출하세요.

◉ 반주자를 찾습니다

· 토요일 저녁미사에 봉사할 반주자를 찾고 있습니다. 사무실에 말씀해 주세요.

◉ 우리들의 정성(7. 16 ~ 7. 22)

총 액		16,636,420원	
교 무 금	8,870,160	과년도교무금	200,000
주 일 헌 금	4,633,560	분 당 헌 금	2,352,700
성소후원금	40,000	사회복지후원금	20,000
감 사 헌 금	520,000		

신순희 : 100,000 / 정말숙 : 20,000
홍금화 : 100,000 / 정재호 : 100,000
최선아 : 100,000
용인프란치스코 형제회 : 100,000

◈ 이번 주일은 연중 제 17주일이며, 분당을 위한 2차 헌금이 있습니다.

예비자교리	성탄반 주일 9:00	성 시 간	매월 첫 목요일 오후 7시 30분
집축복신청	매월 첫 토요일 오후 2시 ~ 5시	혼 인 면 담	매주 토요일 오후 5시, 상의 후 결정
유 아 세 례	홀수달 둘째 토요일 오후 5시. 수시접수	병자영성체	매월 첫째 목요일 오후 1시

교무금 은행납부 : 1005-900-322987 천주교수원교구 우리은행 / 선책정 후납부 / 자동이체는 거래 은행에 문의
교무금 은행납부시 납부자 확인을 위해 꼭 이름과 세례명을 확인하여 납부해 주세요.(가족이름×, 설명 불필요)

◁ 미사시간안내 ▷	
주 일	07:00 (오전미사)
	10:30 (교중미사)
토요일	18:00 (학생미사)
평 일	06:00 (월)
	10:00 (수, 금)
	19:30 (화, 목)

성 장주기 요셉
신 둔 성 당

주임신부 : 정연진 베드로

sindun@casuwon.or.kr

사제관	070-4047-0923
사무실	031-637-6380
F A X	031-637-6389
주 소	이천시 양진로 114번길 19
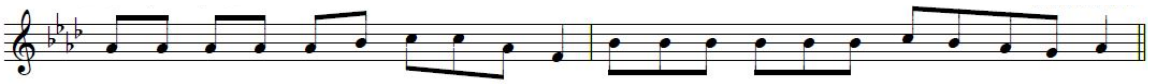
주 님 당 신 손 을 펼 치 시 어 저 희 를 은 혜 로 채 워 주 소 서

전례 및 봉사활동 안내

구분	토요일	주일	
		오전미사	교중미사
금주해설	학생	조영희	유연숙
금주독서	학생	김유호, 안옥화	권영덕, 박향엽
금주성가	입당337 / 봉헌 216, 511 / 성체 183, 198, 167 / 파견 77		
지향기도	신 둔 3 구 역		
토요차량	8/4 이영수 (요셉) 010-6219-5717		
주일차량	8/5 윤병이 010-2004-4231, 김영봉 010-3311-2996		

◈ 반 · 구역장 월례회의
- 7월 29일(주일) 교중미사 후

◈ 전입교우 면담
- 7월 29일(주일) 교중미사 후

◈ 미사안내
- 8월 4일(토) 10:00, 대성전
- 성모신심미사, 하늘마을 봉헌자 미사

◈ 가톨릭 다이제스트 홍보
- 일시 : 7월 28일(토) 18:00
  7월 29일(주일) 07:00, 10:30

◈ 어린이 복사단 하계 캠프
- 일시 : 7월 30일(월) 07:00
- 장소 : 캐리비안베이(용인)
  많은 관심과 기도 부탁드립니다.

◈ 이천지구 초등부 연합캠프
- 기간 : 8월 6일(월)~8월 8일(수)
- 대상 : 초등부 3~6학년
- 장소 : 속리산 알프스 수련원

◈ 중 · 고등부 하계 단합대회
- 일시 : 8월 11일(토)~12(주일) 08:00 출발
- 장소 : 양평 소리산 계곡

◈ 본당 올뜨레야 회합
- 일시 : 8월 5일(주일) 교중미사 후
- 스따님들의 많은 참여 부탁드립니다.

◈ 전 신자 성지순례(본당의 날 기념)
- 일시 : 9월 16일(주일)
- 장소 : 순교성지 갈매못(충남 보령)

◈ 불우이웃 대상자 추천 및 동전 모금함 비치
- 본당 지역 내 어려운 이웃들을 찾고 있습니다.
- 대상자 : 독거노인, 장애인, 장애인 가정, 조손 가정, 다문화 가정 등 어려운 이웃
- 추천서(사무실, 반·구역장님 비치)

※ 동전 모금함은 사무실에 비치되어 있습니다.

◈ 8월 월중행사
- 9일(목) 사목회의
- 19일(주일) 친교주일
- 23일(목) 봉성체
- 25일(토) 행복가정상담
- 26일(주일) 반·구역장 월례회의, 전입교우 면담

◈ 우리들의 정성

구 분	7 / 16 ~ 7 / 22		
주일헌금	1,181,000 원	교 무 금	680,000 원
주일 2차	1,000,000 원	건축헌금	365,000 원
감사헌금	장경열(그라시아) 200,000 원		
	김이주(방지거) 100,000 원		
합계	3,526,000 원		

** 교무금 자동이체 (농협) 355-0028-0569-43 천주교수원교구유지재단

요일	독 서	복 음	화 답 송
30(월)	예레미아 13,1-11	마태오 13,31-35	너희는 너희를 낳으신 하느님을 저버렸다.
31(화)	예레미아 14,17ㄴ-22	마태오 13,36-43	주님, 당신 이름의 영광을 위하여 저희를 구하소서.
8/1(수)	예레미아 15,10.16-21	마태오 13,44-46	하느님은 곤경의 날에 저의 피신처가 되셨나이다.
2(목)	예레미아 18,1-6	마태오 13,47-53	행복하여라, 야곱의 하느님을 구원자로 모시는 이!
3(금)	예레미아 26,1-9	마태오 13,54-58	주님, 당신의 크신 자애로 제게 응답하소서.
4(토)	묵시 21,1-5ㄴ	루카 1,26-38	마리아님, 당신은 정의가 넘치는 새 땅이옵니다.

천주교를 알고자 하시는 분은 본당신부 또는 사무실로 연락 바랍니다.

신봉동 성당

(주보성인 : 성 오매트르 베드로)

용인시 수지구 신봉1로 241번길 20

사무실 : 261-7133 . 팩스 261-7134

연령회장 이영두 빠뜨리시오 010-8716-5261

주임신부 박두선 바오로

평일 미사	월	07:00
	화.목	19:30
	수.금	10:00
주일 미사	토	첫토요일 10시(신심미사)
		15:00 (어린이)
		19:00 (중고등부)
	일	07:00
		10:00 (교중)
		19:00 (청년)

* 병자영성체 : 매월 첫 목요일 14시
* 성시간 : 매월 첫목요일
* 유아세례 : 짝수달 둘째 주일 교중미사후
* 병자성사 : 수시
* 차. 집. 상가축복 : 수시

이번주일 2차헌금 : 건축헌금

중고등부주일학교 여름신앙학교 및 방학 "삼봐 나를봐.너를봐.주님을봐 축제"

- 신앙학교 : 8월10일(금)~12일(주일)
- 장소 : 해너미 갯마을
- 신청비 : 70,000원
- 연락처 : 최 마틸다(010-4903-2486)
  카카오톡 플러스친구 "신봉동성당 중고등부"
- 주일학교 방학: 7월28일(토)~8월25일(토)까지

병자 영성체(봉성체)

- 일시 : 8월2일(목) 14시
- 신청 : 8월1일(수)까지 구역장. 반장은 성당사무실로 신청

성시간

- 일시 : 8월2일(목) 저녁 7시30분 미사후
- 최근 일어난 모 커뮤니티의 성체 모독과 훼손에 대하여 매월 성시간에 주님께 참회와 속죄하는 마음으로 참례하고 보속으로 교우들은 한 끼의 단식과 금육을 실천하도록 권고 합니다.

유아세례 신청

- 일시 : 8월12일(주일) 교중미사후
- 신청 : 8월10일(금)까지 사무실
- 준비물 : 세례감사예물·초
- 대부모를 정하여 신청 하시기 바랍니다.

수험생을 위한 기도모임

- 일시 : 8월7일(화) 오후 2시
- 장소 : 성당
- 내용 : 첫모임 및 100일기도 시작
- 준비물 : 수험생을 위한 100일 기도책(성물방) 성가책. 묵주
- 연락처 : 이 루시아(010-7733-3059)

본당 사목회 총회장으로 봉사하실 분을 찾습니다.

전입세대 - "환영 합니다"

성 명	세 례 명	구 역·반
박호경	제노비오	자이2차 221-803호
김그윽한	알베르토	자이1차 101-1101호

청소·전례·주차봉사 안내(1지역)

구 분	일 시	구 역
청소	7월 31일(화)	한일 · 벽산 · 한화 효성 · 우남 · 자이3차
봉헌 정리	8월 4일(토) 19시 미사	한일 · 벽산 · 한화 효성 · 우남 · 자이3차
전례 안내	8월 5일(주일) 10시 교중미사	한일 · 벽산 · 한화 효성 · 우남 · 자이3차
주차 봉사	8월 5일(주일) 10시 교중미사	한일 · 벽산 · 한화 효성 · 우 남· 자이3차
제물봉헌	8월 5일(주일) 7시 미사	독서자
	8월 5일(주일) 10시 교중미사	한일 · 벽산 · 한화 효성 · 우남 · 자이3차
	8월 5일(주일) 19시 저녁미사	청년회

건축헌금 약정현황(7/22일 현재)

금주	세대	약정금액	0
누계	420세대	약정총액	1.082,390,000

우리들의 정성(7/16~7/22)

항 목	봉 헌 금
주 일 헌 금	4,594,800
2차 헌금(건 축 헌 금)	3,042,200
교 무 금	8,000,000
건 축 헌 금	7,560,000
감 사 헌 금	50,000
장 명5만	
합 계	23,247,000
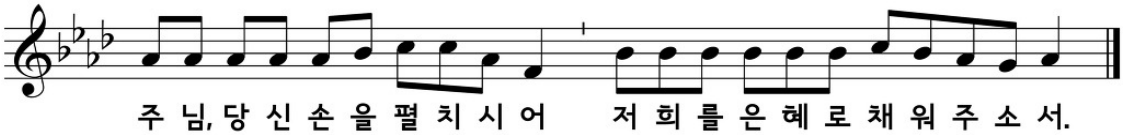
미사시간		신장본당	예비자 교 리	주일 : 09:30
토요특전	오후4시(어린이) 19:30(중.고등부)	하남시 신평로 73번길 38 사무실 794-7911 수녀원 794-7912 팩 스 793-4471 유치원 794-7949 방정규 연령회장 : 010-9459-5362		화 : 20:00
주일미사	06:30 09:00 11:00 19:30(청년)		유아세례	홀수 달 둘째주 토 17:00
평일미사	06:30 월.수.금		차 축복	수시로
	10:00 화.수.목.금.토		고해성사	매 미사 30분전
	19:30 화.목			
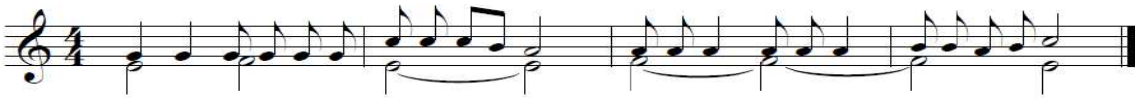
(후렴) 주 님, 당신손을 펼치 시 - 어 저희를 은혜로 채워주소서.

₽. 다음주는 사제양성 특별헌금이 있습니다.

₽. 세례식 안내!

성모승천 대축일을 맞이하여 그동안 교리를 받아오신 분들을 위하여 다음과 같이 면담 및 세례식을 거행합니다.

☆ 면 담 : 7월 29일(오늘) 12시
☆ 집중교리 : 8월 9일(목) 20시 ~ 11일(토) 20시
☆ 세 례 식 : 8월 12일(주일) 오전 10시

₽. 중고등부 여름신앙학교!

중고등부 여름신앙학교를 7월 27일(금) ~ 7월 29(일)까지 강화 도레미마을과 갑곶성지에서 하고 있습니다. 신앙학교를 잘 마칠 수 있도록 교우 분들의 관심과 기도 부탁드립니다. 행사를 도와주신 모든 분들께 감사드립니다.

₽. 초등부 저학년 여름신앙학교!

7월 28일(토) ~ 29일(일) 초등부 저학년어린이들의 여름 신앙학교가 실시됩니다. 28일은 본당에서 29일(일)은 양평수미마을에서 신앙학교를 하게 됩니다. 기도 부탁드리고 협조해 주신 교우 분들께 감사드립니다.

₽. 성모승천 대축일 맞이 가정미사 접수!

성모승천 대축일을 맞이하여 가정에 은총을 청하는 합동 가정 미사예물을 접수하오니 봉헌하시기를 원하시는 분들은 사무실로 신청해 주시기 바랍니다. 아울러 성모승천 대축일 미사는 총 4대가 봉헌 되오니 참고하시기 바랍니다.

14일(화)	저녁 19:30 (특전미사)
15일(수)	06:30, 09:00, 11:00

15일에 미사참석이 어려우신 분들을 위해서 14일 저녁미사를 특전미사로 봉헌하오니 잘 참고하시어 활용하시기 바랍니다. (아시는 바와 같이 성모승천대축일은 의무참석을 요하는 축일이오니 가급적 빠짐없이 참석하시기 바랍니다.)

₽. 초등부 주일학교 방학 및 가정미사 안내!

초등부 주일학교는 7월 28일 4시미사로 방학을 맞게 되고 8월 한 달간 4시 어린이 미사와 교리가 없고 부모님과 함께하는 미사로 봉헌됩니다. 개강미사는 9월 1일(토) 4시에 봉헌되오니 착오 없으시기 바랍니다.

₽. 예비자석 이동 안내!

예비자석을 8월부터 1층 우측 수녀님들 뒤편으로 이동하여 마련하였습니다. 교우 분들의 양해 바랍니다.

₽. 성시간 안내!

8월 2일(목) 저녁 7시부터 성체현시가 있습니다. 7시 30분 저녁미사 후 성체강복이 있습니다.

₽. 8월 봉성체 없음!

8월은 혹서기로 봉성체를 쉽니다. 양해하여 주시기 바랍니다.

₽. 성모신심미사 8월 4일 10시에 봉헌합니다.

₽. 오래 방치된 자전거 폐기처분!

성당 자전거 거치대에 오래도록 방치된 자전거를 **7월 30일까지** 가져가시기 바랍니다. 이후 폐기처분 합니다.

₽. 제 24차 교구 성경 경시대회 준비안내!

제 24차 교구 성경잔치를 10월 14일(일) 09:00 ~ 16:30까지 효명중학교에서 개최합니다.

중심성경: 복음서

성경필사본(신.구약)을 제출하실 분은 8월31일까지, 작품전시회에 제출하실 분들은 9월 셋째 주까지 제출해 주시기 바랍니다.

분야: 복음서 말씀표현 -그림, 도자기, 붓글씨, 자수, 퀼트, 사진, 공예품 등

₽. 우리들의 정성!

교 무 금 : 6,025,000 **주일헌금 :** 4,748,000
감사헌금 : 율리아나(10), 빈첸시오(10), 신민교(5), 익명(5),

신흥동 순교자들의 모후 성당

주임신부 표 창 연 (프란치스코)
총회장: 박민수(갈리스도) 전교수녀: 이 산딜라 수녀 유치원: 박 펠리노 수녀
우)13259 성남시 수정구 공원로 432 ☏ 744-0265.FAX 733-2616. 유치원 732-4534

"소통과 참여로 쇄신하는 수원교구! 신앙의 기쁨! 젊은이와 함께!"
2018년도 본당복음화 실천 방향: "말씀"의 힘으로! "신앙"의 기쁨을!

♣ **오늘의 헌금**
주일헌금과 장기수선 특별봉헌금

♣ **소공동체 모임**
소공동체 게시판/현관 참조

♣ **청년 모임(임시)**
매주(토) 18:30~ (친교실)

♣ **청소년 주일학교 신앙학교**
중고등부: 8월 3일(금)~5일(주일)
가평 장락원 한옥캠프
신자 분들의 관심, 사랑이 필요.

♣ **사목평의회 봉사자 교육(의무참석)**
"봉사자를 위한 힐~링 음악피정"
8월 26(주일) 12:30~ 강사: 강훈(바오로)

주요 전례 및 행사

♣ **유아세례 신청 - 만7세 이전**
일정: 매월 첫 토요일 18시
신청서-사무실 앞(가족관계증명서 첨부)

♣ **8월 성시간/첫 토요 성모신심 미사**
성시간-8월 2(목) 미사 후
[보속과 참회 안에서 거행하는 성시간]
성모신심 미사-8월 4(토) 10시

♣ **성모승천대축일 미사 시각 안내**
8/15 11:00 특전8/14 19:30
합동가정미사예물-예물봉투[성전뒤편]
예물은 사무실에 접수

♣ **환자영성체-8월 없음.**

♣ **지역 전례 및 청소안내**

교중 지역 전례		본당 청소	
07월 29일	평화지역	08월 04일	절제지역
08월 05일	절제지역	08월 11일	온유지역

♣ **주간 미사 참례 현황**(7월 16일~7월 22일)
총신자수: 1,938명 참례대상자수: 1,936명(거주미상 제외)

평일 미사	월	화	수	목	금	합계
	41	78	80	72	67	338

주일 미사	청소년 미사	어린이 미사	교중 미사	합계	참례율
	130	260	350	740	38.22

♣ **우리들의 정성된 봉헌**(7월 16일~7월 22일)
- 교 무 금: 53건 3,955,000원
- 주일헌금: 2,032,000 ● 시설헌금: 1,094,000
- 성소후원금: 1건 20,000 ● 미사예물 22건 760,000

♡ 감사헌금 및 후원금(14건) 810,000원
조형요 50,000 남순이 50,000 익 명 30,000
김종순 100,000 김옥란 100,000 유선례 100,000

♣ 성전뒤편 감사예물함
이숙희 20,000 김재순 100,000 김응석 100,000
소화데레사 20,000 익명 20,000 임호철 100,000
권순숙 10,000 남선미 10,000

미사 전례 안내 고해성사: 매 미사 30분전
토요일: 오후 7:30(청소년 미사)
주 일: 오전 9:00(어린이 미사) 11:00(교중미사)
평 일: 월/오전 6:00 화.목/오후 7:30 수.금/오전 10:00
성시간: 매월 첫(목) 미사 후
성모신심 미사: 매월 첫(토) 10:00
※ 미사 예물은 사무실로 접수하세요.
사용하신 성가책은 제자리에 가져다 놓아주세요.

민트치과
임플란트/치아교정
사랑니 발치
이마트 사거리 농협건물 3층
원장 기동하(라파엘)
☎ 755-5033

JK그룹
[주] K&J. C [주]JK제약
콘텍트 렌즈앤
"DREAM EYE"
윤 마카엘, 강 마카엘라

도배 · 장판
깔끔하고 저렴한 가격
내 집처럼 성심 성의껏
시공
김종오(베드로)
☎ 010-8734-7083

삼관과 개본 잡는
웰라 잉글리쉬
신현석 수학교실
신흥3동 자치센터 뒤편
추 로사리아 010-9042-4669
신 그레고리오 010-3756-4669

온누리
마늘 김밥
단체주문 환영
태평중학교 맞은편
김형주(마리아)
031) 754-1076

주임신부 : 신동호(다윗) 전교수녀 : 엄율리엣다 김클라라 031-694-5503 총 회 장 : 전명심(안토니오) 연령회장 : 한부석(안토니오) 010-5332-2491	**아미동성당** **성 이문우 요한** 17333 이천시 부발읍 경충대로 2050번길 192 홈페이지 : http://www.amidong.or.kr E-mail : ami@casuwon.or.kr 사무실 : 694-5501, FAX : 694-5504	♣ 미사 시간 안내 ♣ 주일 : 오전9시, 오전11시(교중) 토 : 오전10시(첫주, 성모신심) 오후3시(어린이), 오후7시(중·고등,청년) 평일 : 월 오전6시 화·목 오후7시 수·금 오전10시
예비자교리 : 주일 오전 9시30분 고해성사 : 미사전 30분 유아세례 : 매월 첫주 토요일		병자영성체 : 매월 마지막 목요일 차축복 : 상시 집,가게축복 : 상시

총신자수	미사참례자	미사참여율
1,931명	499명	25.84

✪ 전례 및 행사 안내

7월 30일(월) ~ 8월 2일(목)	청소년 마카오 성지순례
8월 4일(토) 10시미사 후	복사단 자모회 월례회의
8월 5일(일) 9시 미사 후	전례분과 월례회의
8월 5일(일) 10:00	연령회 월례회의
8월 6일(월) ~ 8월 8일(수)	초등부 고학년 이천지구 여름신앙학교
8월 11일(토) 13:00	청소년 위원회 월례회의
8월 12일(일) 교중미사 중	초등부 첫 영성체
8월 12일(일) 교중미사 후	구역별 대청소

✪ 전례봉사 안내

일시	교중미사해설	전례	안내봉사	청 소
7.29	황보은주(크리스티나)	아미	M.E.	구시
8.5	노정옥(안 나)	신하1	신하1형제회	초지
8월 청소봉사 : 즐거움의 원천 Pr.				

✪ 교무금 자동이체 계좌 안내

농협 : 233072-51-019648 천주교수원교구유지재단
※ 입금자에 "성명 + 세례명"으로 기재 바랍니다.

✪ 우리들의 정성

· 주일헌금	1,991,500	· 교무금	4,780,000
· 감사헌금	박광분 20,000		

✪ 특별 봉헌금 안내

8월 5일(다음주)	사제양성후원

※ 7/30(월)에 본당에 미사가 없습니다.

※ 이스라엘 성지순례 접수 안내
- 대 상 자 : 본당설정 20주년 기념 성경 필사자
- 순례기간 : 11/13(화)~11/23(금)
- 접수기간 : 7/22(일)~8/31(금)
- 접수장소 : 사무실(필사노트 제출)
- 순례대상자 확정 : 9/8(일)

※ 기사사도단 봉사자 모집 안내
- 대상자 : 1종 보통면허 소지자
  토요일 저녁 또는 주일 교중미사 봉사
- 신청 및 문의 : 사무실(☎ 694-5501)

※ 본당 소공동체 모임 참여 안내
본당 소공동체의 구역, 반 모임 및 구역별 본당 청소에 신자분들의 적극적인 참여를 부탁드립니다. ~♡

※ 카페 휴무 안내
7/31(화)~8/4(토)까지 하계휴가로 쉽니다. 카페이용에 참고하시기 바랍니다.

※ 미사참례 예절 안내
1. 미사 시작 15분전 입당을 완료해 주시고, 미사 중 출입은 자제하시기 바랍니다.
2. 성당에 오기전에 다시한번 복장을 정돈합시다. 날씨가 덥다하여 민소매 옷이나 허벅지가 드러나는 짧은 치마나 반바지차림, 슬리퍼와 맨발 샌들은 지양하시기 바랍니다.
3. 입당 전에 반드시 휴대폰의 전원을 꺼주세요.
4. 영성체는 복음 전 입장하신 분만 가능합니다.
5. 마침기도 후 퇴장하시기 바랍니다.
6. 무더위로 인하여 불쾌지수가 높아지므로 친절과 상냥한 언행, 타인을 배려하는 미사참례가 되도록 서로 이해바랍니다.
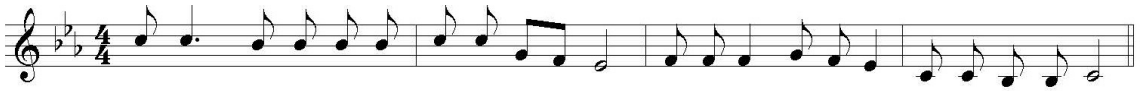
드로우뮤직 뮤지컬 스튜디오
신하리 394-10 103호(경충대로2257,24)
원장 : 김효남(모니카) ☎ 694-9211
* 뮤지컬, 연기 전문학원
* 성인 피아노 레슨
www.instagram.com/mmonica_kim

안경박사
CGV 맞은편 ☎ 633-6006
※신자분 특별세일
장준희(루돌프)

송월타월 이천대리점
이천시 중리동 세람저축은행 옆
☎ 632-5500
포털검색 : 송월타월이천대리점
오도환(요한)·강영애(베로니카)

민내과 의원
진료과목 : 내과, 소아과, 종합검진, 수면내시경, 초음파
라온펠릭스 옆 산림조합 3층
031-635-5714, 010-5365-7960
이정민 다미아노

부 산 복 집
중리동 180-6(중리천로 40)
이천성당 밑 공용주차장 옆
031-636-2253, 010-3349-6516
문희수(바오로), 김금안(마리아)

IQ 창의센터
체스&MSO(창의 사고력 게임)
사고력 수학(시매쓰,팩토,스쿨수학,도형)
아미초등학교 옆, 010-4830-9588
최선경 레지나

아주대학교 병원 지하2층 종교실 옆

천주교 원목실

http : //cafe.daum.net/ajou5419 //이메일:ajou5419@hanmail.net

수원시 영통구 원천동 // 구내5419 *010-3332-5419 (직통)219-5419

미사	주일	10 : 30 아주홀(지하 1층)
	목요일	17 : 30 종교실(지하 2층)
성사	봉성체 병자성사	주일, 목요일(오후 3시30분부터 시작)
	고해성사	미사 전, 후

성체 조배 실 (종교실 옆) - 24시간 개방

장례식은 본당에 의뢰하시고 불가할 시

연락처 : 010-3332-5419

원목신부 : 류희구 안셀모신부(상주안함)

원목수녀 : 유 아가타 수녀(상주안함)

09:00~17:00 면담, 방문(월,수요일 휴무)

※※※

	미 사 시 간	안녕성당(성 요한 마리아 비안네)	
주일	학생미사 : 토요일 저녁6시 주일미사 : 오전9시, 11시 청년미사 : 주일 저녁7시	18325 경기도 화성시 효행로 592-6(안녕동) **주임신부 : 장 유 (스테파노)** **총 회 장 : 최주현 (요한사도)** **연령회장 : 김덕진 (요셉)**010-8885-4130 **사 무 실 :** ☎ 225-0909, FAX : 225-2535	• **성모 신심미사** 매월 첫(토) 오전10시 • **성시간** 매월 첫(목) 저녁미사 후 • **병자 영성체** 매월 둘째(수) 오전11시부터 • **유아세례** 3,6,9,12월 첫(토)저녁7시 • **축복식(집,차), 가정방문** 수시접수(사무실)
평일	월요일 : 오전 6시 화, 목 : 저녁 7시30분 수, 금 : 오전 10시		

• 미사 시간 변경 안내

* 혹서기로 인하여 **학생미사(토요일 저녁 6시)**는 **8월 한 달 동안 없으며**, 초/중·고등부 학생들은 부모와 함께 주일미사에 참례 바랍니다.
- 미사 없는 기간 : 8월 4일(토) ~ 9월 1일(토)
- 미사 시작 날짜 : 9월 8일(토)

• 주일학교 여름 방학 안내

- 기 간 : 7월 28일 (토) ~ 9월 1일 (토)
- 대 상 : 초/중·고등부 주일학교 학생
- 개학식 : 9월 8일 (토)
* 중고등부 여름신앙학교 : 8월 3일(금)~4일(토)

• 새 가톨릭 성가집(수정보완판) 사용 안내

* 현재 미사 안에서 사용하고 있는 가톨릭 성가집을 10월부터는 사용하지 않으며, 새 성가집(수정보완판)으로 사용하오니 미리 구매하시어 미사 참례에 지장이 없으시기 바랍니다.

• 교무금 통장 찾아가기

* 본당 사무실에서는 개인 교무금 통장을 보관하지 않으니 개인적으로 맡겨두신 교무금 통장을 일제히 찾아가시기 바랍니다.

• 2018년 본당 주보 광고주 모집

- 광고료 : 3개월 / 5만원(선착순 모집)
- 광고기재란 : 주보 (우리 본당 소식지)
- 신청 및 마감 : 7월 29일까지 사무실 접수
- 광고 내용준비 : 상호명, 광고내용, 연락처 등
* 타본당 교우도 신청 가능합니다.

• 본당 주보성인 기념일 미사 안내

- 일시 : 8월 4일(토) 오전 10시
- 안녕 본당 주보성인 : 성 요한 마리아 비안네
* 미사 후 전신자에게 점심식사 제공합니다.
* 8월 4일 성모신심미사는 없습니다.

• 8월 병자 영성체 안내

* 8월 병자 영성체는 없습니다.

• 8월 성시간 안내

- 일시 : 8월 2일(목) 저녁 7시 30분 미사 후
* 한국천주교주교회의와 교구 지침에 따라 '성체 모독과 훼손에 대한 전신자 공동보속'의 특별지향을 두고 거행합니다.
(당일 보속 : 한 끼 단식/금육)

• 우리들의 정성

교 무 금	3,655,000
주 일 헌 금	1,851,000
가 지 급 금	2,101,160
시 설 헌 금	이주현 외 2명 : 4,000,000
교 구 보 조 금	400,000
감 사 헌 금	권영호 : 200,000
미 사 예 물	490,000
합 계	8,697,162
성 소 후 원 금	80,000원 / 누계 : 3,885,000원
헌 화 후 원 금	0원 / 누계 : 497,000원
사회복지후원금	55,000원 / 누계 : 2,617,700원

건축헌금 (7/16~7/22) 합계 : 2,380,000
신사균 : 50,000 김미숙: 200,000 조일영 : 25,000,
박은주 : 100,000 김민근 : 50,000 윤봉진 : 50,000
김태길 : 50,000 김용호 : 600,000 안충환 : 100,000
전정수 : 100,000
지난주일 건축헌금: 1,055,000
(2018년 누계 : 76,605,110)
봉헌해주신 분들께 감사드립니다.

• 지난 주일미사 참례 현황

구분	토요일	주일			계(%)	신자 수
	18:00	9:00	11:00	19:00		
미사 참례자	122	101	212	98	533 32.2%	1,652

• 주일헌금과 건축헌금 있습니다.

교무금, 건축헌금, 감사헌금 무통장 입금안내 농협 207054-51-121329(천주교수원교구)

평일	월 06:00 화 19:30 수 10:00 목 19:30 금 10:00		
주일	토	19:30	중고등부 청 년
	주일	09:00 11:00 15:30	교중미사 어 린 이

안산 성마르코 성당

15326 안산시 상록구 일동로 6
http//:cafe.daum.net/ildongcatholic

주임신부: 김연관(마태오)
총 회 장: 강주영(요셉)
사 무 실: 502-2124
F A X: 502-2279
연령회장: 010-5410-8464

◉ 8월 성모 승천 대축일 성사 안내

*교회는 예전부터 대축일 앞두고 은총 지위에 있을 수 있도록 고해성사를 보았습니다. 이와 같은 교회의 좋은 보화와 같은 전통을 살려 성모승천 대축일에 앞서 성사를 보시기를 바라며 신자여러분들의 적극적인 참여 바랍니다.

◉ 8월 병자 영성체 안내

*8월 3일(금) 오후 1시부터
*해당 가정과 구역에서는 꼭 신청 바랍니다.

◉ 성경공부 2학기 수강자 신청 안내

*신청비: 30,000원(교재비 포함)
*교육내용: 요 한 복 음
*접수마감: 8월 26일(주일)
*개강일: 8월 31일(금) 오전 미사 후
*시간: 오전 11시-13시 까지
*연락처: 010-3055-0279 (교육분과장)

◉ 사랑과 배려의 생활화

*무더운 여름입니다. 이 계절에는 주님의 성전에 나아올 때 함께 미사에 참례하는 분들에게 분심이 들지 않도록 복장에 신경을 쓰는 배려를 실천해야 합니다. 또한 각 가정에서 하시는 것처럼 교리실 사용 후 전등 및 에어컨을 꼭 꺼주시기 바라며 또한 핸드폰 전원도 미사 중에는 꼭 꺼주시기 바랍니다.

◉ 체칠리아 성가대 단원 모집

*아름다운 하모니로 주님을 찬미하실 분들은 누구나 환영 합니다.
*연락처: 010-3780-8096 신형섭(베드로)

◉ 분과 및 단체 모임 안내

*선교분과, 모니카: 8/5(주일)
*울뜨레아: 8/7(화)
*형제회: 8/12(주일)

◉ 축일을 축하드립니다.

*7/29(주일): 마르타
*7/31(화): 헬레나 *8/1(수): 알퐁소

◉ 전입을 축하합니다

이명자	막달레나	일동 2구역

◉ 미사 참례 현황(연중 제16주일)

신자수	전입	전출	미사	참례율
1,447	0	0	481	33%

◉ 우리들의 정성(7/16-7/22)

수입		지출	
교무금	1,020,000	경상비	3,009,000
건축헌금	1,715,000		
감사헌금	350,000		
주일헌금	1,124,000		
기타헌금	753,100		
후원금	100,000		
기타수입	40,00		
합계	5,102,100	합계	3,009,000

◉전 례 : 8/5 매화 1구역, 8/12 매화 2구역
◉커피봉사:8/5 매화 1구역, 8/12 매화 2구역
◉차량봉사:8/5 김경복베드로,서용수가브리엘

화답송
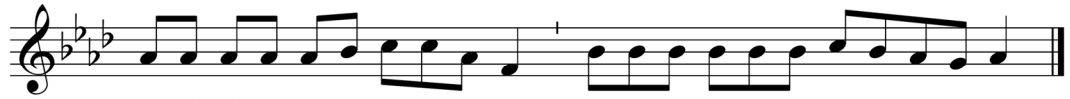
✝ 천주교를 알고자 하시는 분은 이웃 천주교 신자들 또는 사무실에 문의 하십시오.
예비자 교리: 주일 오전 9시 30분, 목요일 오후 8시 30분

안산 성마리아성당 Since 2001

사무실 : 410 - 9191
F A X : 412 - 9451
김 레오니 수녀 : 486-6454
연령회장 : 010-3070-3176
유아세례 : 매월 마지막 토요일
태아 축복식 : 매월 마지막 교중미사 후
여행자 축복 : 사무실 문의
고해성사 : 미사 전

미사시간안내

월	오전 6:00
화.목	오후 7:30
수.금	오전 10:30
토	오후 7:00 (토요일 저녁 주일미사)
주일	오전 10:30 (교중) 오후 4:00 (어린이) 오후 7:00 (중.고등부/청년)

일치의! 바다의 별

휴가철이 시작되어 휴가를 떠나는 가정이 많이 있습니다. 휴가를 가더라도 주님과 함께하는 주일을 봉헌합시다.

주님께 정성껏! 주일 봉헌에 1차, 2차의 마음을 담아 함께 봉헌해 주십시오.

◈카페 마리 여름 휴가

일시 : 7/31(화) ~ 8/4(토)까지입니다.

◈성시간 및 성체강복

일시 : 8/2(목) 저녁 미사 후

※ 이번 성시간은 '**성체 모독과 훼손에 따른 전신자 공동 보속**' 지향을 두고 거행합니다.

※ 이 날 교우분들은 보속하는 마음으로 **한 끼의 '단식'과 '금육'의 실천을 권고** 합니다.

◈매월 첫 금요일에 돌아가신 연령들을 위해 연도를 바칩니다.

일시 : 8/3(금) 오전 10시

◈봉사자 워크샵

일시 : 8/26(주일) 13시 ~
주제 : 우리 성당(2019년 계획) 행복 만들기에 우리는 뭐할까!
대상 : 본당의 모든 봉사자
장소 : 4층 스텔라 강당
►모든 봉사자들은 함께 해 주십시오.

◈함께 했던 지난 한 주간

.소설가 김훈(아우구스티노)형제의 가족 연도와 미사에 함께 해 주신 교우분들께 진심으로 감사드립니다.
.무더운 날씨, 매주 정성스럽게 주님 앞에서 봉헌하시는 성체지킴이분들께 감사의 마음을 전합니다.
.35기 예비신자(13명)들의 종합교리와 찰고, 신부님 면담이 있었습니다.
.20명의 청년들이 여름 MT를 다녀왔습니다.
.수요일 미사에 허정현 신부님께서 "행복해지기 위해서 무엇을 해야 하는가?"의 강론을 해 주셨습니다.

◈우리의 정성 (2018. 7. 19 ~ 7. 25)

주일헌금	2,862,100원 / (미사참례 : 560명)			
교무금	합 계 2,683,000원 (36세대)			
건축헌금	최원일	150,000	익 명	200,000
	김진애	100,000	익 명	50,000
	문정희	50,000	오미화	100,000
	유진수	100,000	황영임	30,000
	김준비	100,000	곽재희	100,000
	이성한	200,000	송해진	60,000
	서정순	60,000	변 석	220,000
	부좌현	50,000	익 명	20,000
	합 계 1,590,000원 (16세대)			
감사헌금	익 명	30,000	박진경	100,000

◈주일 준비 소공동체의 날

일 자	전례 및 청소	차 봉사
7월 29일	푸르3차(김효주아녜스)	양지마을(김대건안드레아)
8월 5일	네오6차(김효임골롬바)	보네르빌(정하상바오로)

◈교우와 거래 합시다

쌤소나이트
여행가방, 서류가방,백팩전문점
조원진(요셉)
☎ 475-0166
NC 백화점 맞은편 횡단보도 앞 1층

선 치 과
수요일 야간진료
(예약 접수)
원장:이재곤(에발도)
☎ 401-5404
월피현대프라자3층

우리들 가족의원
내과,소아과,피부과,
이비인후과
안재연(루카),
고민정(루치아)
☎ 407-7771
송호중앞 로데오거리

호수 카 센터
모든 차량, 엔진,
하체, 도금,판금전문
김왕희(베네딕토)
홍숙희(루치아)
☎ 401-9667
☎ 010-5262-1354

건강한미래항외과
종합건강검진(5대암)
대장항문, 유방수술
예방접종
서희석(스테파노)
☎ 414-8275
고잔우체국 맞은편

레 노 마 골프
골프 웨어 전문점,
의류용품,가방,신발외
김남정(마리아)
☎ 406-2100
☎ 010-9755-5331
사동의류타운 한대점

차가네 수제만두
개성만두전골&샤브샤브
무한리필.
차을희(베네딕토)
☎ 413-7722
010-7546-7502
안산25시광장롯데시네마1층

화랑 축산
한우, 암돼지 전문
이지연(안젤라)
☎482-4635
네오빌 정문앞
601동 건너편상가

서안산노인전문병원
330병상 양.한방
HDF신장투석, 재활,
산재지정병원
최관영(비오)
☎ 010-8781-7488
고잔 이마트 옆 대일
운전학원 맞은 편

교무금, 건축헌금, 감사헌금 무통장 입금안내 신협 131-002-037058(안산성마리아)

제667호 (2018. 7. 29)

주임신부: 노인빈(엑 벨 트)
총 회 장: 문민식(포 카 스)
사무실: ☎ 413-9004
팩 스: ☎ 483-6677
연령회장: 김택희(안 나)
010-3131-0689

안산 성 안나 성당

복되신 동정 마리아의 모친 성 안나

(15474) 안산시 단원구 광덕2로 112
본당카페 : http://cafe.daum.net/ansananna

본당 미사시간 안내

주일미사(토)		평일미사	월	06:00
초중고	15:00		화	19:30
토요저녁	19:30		수	10:00
주 일 미 사			목	19:30
교 중	10:30		금	10:00
청 년	17:00		첫토	10:00

유 아 세 례	홀수달 첫째 토요일 오후 5시 30분	성 시 간	매월 첫째 목요일 저녁미사 후
예비신자 교리	주일 오전 9시	혼인면담, 각종축복	사무실로 신청

● 화답송

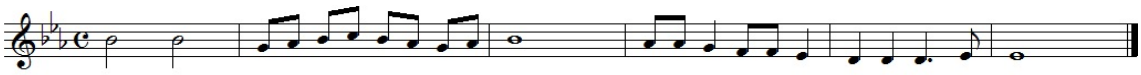

● 성전 봉헌을 위한 묵주기도 봉헌 현황

목표단수	6월 누계	총 누계	잔여단수
2,000,000	14,570	1,841,028	158,972

● 연중 제17주일 주간 본당 일정

7/29(주일)	- 초등부 여름신앙캠프 복귀
7/31(화)~ 8/2(목)	- 중고등부 여름신앙캠프
8/2(목)	- 성시간(저녁미사 후)
8/4(토)	- 성모신심미사(오전 10시) - 제분과회의(저녁미사 후)
8/5(주일)	- 연령회(오전 9시)

※성전 봉헌을 위한 2차 헌금이 매주 실시됩니다.

● 사무실 휴무 안내

● 8/7(화) ~ 8/10(금)까지 사무실 휴무하오니 필요하신 업무는 미리 처리하시기 바랍니다.

● 중고등부 주일학교 등록 안내

● 새로이 개편된 중고등부 주일학교에서 학생들을 기다립니다. 입시와 경쟁에 찌든 학생들에게 하느님 나라의 신비와 사랑을 전하고, 참된 행복의 지름길을 찾을 수 있도록 본당 주임신부와 담당교사가 노력할 것입니다. 중고등부 학생들을 두신 부모님들의 많은 관심과 협조 부탁드립니다.

- 문 의 : 담당교사 김윤영 율리엣다 010-8886-4219

● 교무금, 건축헌금 송금계좌

교무금	신협	안산성안나성당	131-002-038539
건축금	신협	안산성안나성당	131-002-038577

- 연말정산이 필요한 교무금 책정자 명의로 송금 바랍니다. 단, 결산관계로 자동이체 등록이나 계좌이체를 매월 25일 이전으로 해주시기 바랍니다.

● 전신자 공동 보속과 성시간 안내

● 주교회의의 요청과 교구장 주교님의 권고에 따라 8/2(목) 성시간에 '성체 모독과 훼손에 대한 전신자 공동 보속' 이라는 지향을 두고 참회 안에서 성시간을 거행합니다. 교우분들께서는 이날, 보속하는 마음으로 한 끼의 단식과 금육을 실천해 주시기 바랍니다.

● 본당 차입 현황

총부채	토지대금	193,750,000
	신협차입	110,000,000
	계	**303,750,000**

● 본당 봉사 안내

일 자	내 용	담 당
8월 4일(토)	청 소	레이크 9구역
8월 11일(토)	청 소	레이크 10구역
8월	미사 안내	그리스도의 어머니
	차봉사	푸르 7구역

● 연중 제16주일 미사 참례 현황

초중고	토요저녁	교중	청년	합계
45	76	192	80	393
총신자수	1,528(567)	미사참례율	25.72%	

● 우리들의 정성(7월 19일 ~ 7월 25일)

주일헌금				1,768,000
특별헌금				749,000
교무금				4,650,000
건축헌금	김경민 30,000 익 명 400,000		김학원 50,000 손경아 50,000 지특상 60,000	
건축헌금 계	주 간	590,000	7월계	1,380,000
감사헌금	안금숙 500,000			

교무금은 신자의 의무입니다. 매월 주님께 감사하는 마음으로 정성껏 바쳐야 합니다. 전입 오신 분이나 새로 책정하실 분은 사무실로 신청하시기 바랍니다.

● 전입을 환영합니다.

세대주	전 본 당	주 소	전 화	구-반
조용철 (안드레아)	고잔	레이크타운 110동 3804호	010-3409-****	11-2

"내가 너희를 사랑한 것처럼 너희도 서로 사랑하여라." (요한 13,34)

2018. 7. 29. 〈연중 제17주일〉

•본당신부: 이정훈(요 셉) •총회장: 권상태(안드레아) •연령회장 : •사제관: ☎ 418-7913. •사무실: ☎ 437-7911. •팩 스: ☎ 437-7912.	**안산 성 요셉 성당** (15493) 안산시 상록구 석호로 17	주일미사(토) 19:30 주일미사(일) 09:00 교 중 11:00 청소년 17:00 평일 미사 월요일 06:00 화요일 19:30 수요일 10:00 목요일 19:30 금요일 10:00
· 전입하신 교우께서는 사무실에 오셔서 교적을 확인·정리해주십시오.		· 혼인면담 및 사목상담을 원하시는 교우께서는 사무실에 신청해주십시오.

"소통과 참여로 쇄신하는 수원교구!"

"신앙의 기쁨! 젊은이와 함께!
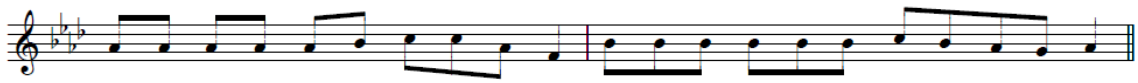
주 님 당 신 손 을 펼 치 시 어 저 희 를 은 혜 로 채 워 주 소 서

■ 특별헌금
• **차주(8/5)일 사제 양성을 위한 2차 헌금이 있습니다.**

■ 미사전례 변경사항
• 8월부터 매월 첫 토요일 성모신심미사는 없습니다.
• 헌금봉투는 사용하지 않습니다.
봉투없이 헌금과 2차 헌금을 각각의 바구니에 봉헌합니다.
2차 헌금이 있고 없음을 눈으로 보고 쉽게 확인 할 수 있게 됩니다

■ 성시간
• 일 시 : 8월 2일(목) 저녁 미사 후

■ 8월 환자 영성체
• 일 시 : 8월 2일(목) 오전 9시 부터
• 신청은 7월 29일(주일)까지 각 구·반장님을 통하여 사무실에 신청 하시기 바랍니다.

■ 월례회의
• 소공동체위원회 : 8월 3일(금) 오전 미사 후 교리실
• 형 제 회 : 8월 5일(주일) 교중 미사 후 교리실
• 울뜨레야 : 8월 12일(주일) 교중 미사 후 교리실

■ 초등부 주일학교 여름신앙학교
• 주 제 : 신앙의 기쁨! 어린이와 함께!
• 일 시 : 8월 11일(토)~12(주일)
• 장 소 : 명동성당 및 한국 잡월드
• 참가비 : 30,000원 (본당지원금 1인 55,000원)
• 신 청 : 8월 5일(주일)까지 사무실에 접수

■ 휴가중 피서지 미사참례
• 휴가기간 중에도 피서지의 가까운 성당에서 꼭 미사참례 하시기 바랍니다.
• 7월호 매일 미사 책 P182 참조

※ **8월 성경쓰기 : 토빗기**

■ 청소 봉사 구역

♤ 8월 04일(토) 오전 10시 → 7구역
♤ 8월 10일(금) 오후 8시 → 8구역

■ 지난 주일 우리들의 정성 • 감사합니다

주일미사	참례인원/신자수	411/1,239 (33%)
	주 일 헌 금	1,688,000원
교무금(7월 16일 ~ 7월 22일)		2,280,000원
교구 차입금		82,000,000원

■ 감사헌금
김양순(안나) 500,000원
아르스노바 합창단 100,000원

※주소가 변경되신 분은 사무실에 알려주세요.

천주교를 알고 싶은 분은 사무실 또는 이웃 교우들에게 문의해주시기 바랍니다.

안 성 성 당

착한 의견의 모친

(17588) 안성시 혜산로 33

본당신부: 정진만(야고보)
전교수녀: 유 데레사
손 엘리사벳
총 회 장: 최병도(베드로)
사 무 실: ☎ 672-0701
F A X: ☎ 672-1004

미사시간				
	토요일	19:00 [특전미사 / 가정미사]	월요일	6:00
	주 일	6:00 / 10:30 [교중] / 19:00 [청년]	화 / 목	19:00
	예비자교리	주일 9:00	수 / 금	10:00

■ 8월 성모신심미사

일시: 8월4일(토) 10:00
※성모신심미사 후 성소후원회 모임이 있습니다.

■ 성모승천대축일 미사 안내

일시: 8월15일(수) 6:00 / 10:30 / 19:00
※이날은 의무대축일이므로 반드시 미사에 참례하셔야 합니다.
1 성모승천대축일 합동미사예물은 각 구역, 반으로 봉헌해주세요.
2 제대꽃 봉헌은 사무실에서 접수받습니다.

■ 2018년도 여름캠프 일정 안내

일정: 8월2일(목)~8월4일(토) 2박3일
대상: 초등부 3학년~고등부 3학년 중, 주일학교에 관심있는 모든 학생.
장소: 안성성당
신청 및 상세 문의는 주일학교 교감에게 연락바랍니다.(☎010-4816-8711)

■ 성모회 액젓 판매 안내

새우젓 오젓은 물량 부족으로 공급불가하며 주문은 각 지역(지역장)으로 신청가능합니다.

새우젓(육젓)	2㎏	70,000
	1㎏	36,000
멸치액젓	9㎏	39,000
	4.5㎏	20,000

■ 성경필사 노트 제출 안내

성경을 완필하신 교우분은 성경필사노트를 8월19일(주일)까지 사무실로 제출해주시기 바랍니다. (1회 이상 완필자 포함)

■ 단체모임 및 회합 일정

7/31(화): 성령기도회
8/02(목): 성모회, 빈첸시오회
8/03(금): 연령회, 성체조배회

■ 우리들의 정성

[연중 제16주일] **7월17일(화)~7월22일(주일)**

주일미사참례	995명/3,155명(31%)
교 무 금	5,230,000원
주 일 헌 금	3,932,000원
감 사 헌 금	140,000원

※빈첸시오회 회비 입금계좌※
(신협)131-017-623720/안성성당(빈첸시오회)
매주 목요일, 빈첸시오회 회합(저녁미사 후)

※ 직원(사무원) 채용 공고 ※

자격조건: 세례받은지 3년 이상 된 신자, 회계처리 및 PC(한글,엑셀) 가능자
제출서류: 이력서, 자기소개서, 교적사본, 가족관계증명서, 본당신부추천서(타본당)

※등기접수 가능하며 제출하신 서류는 돌려드리지 않습니다.(자세한 사항 사무실로 전화 문의)

매주 화요일은 <소공동체의 날>입니다. 집, 가게, 자동차 축복은 사무실에 신청하십시오.
교무금 자동이체 계좌번호는 <신협 131-016-240209, 예금주: 안성성당> 입니다.

안중 노동자 요셉 성당

ANJUNG ST. JOSEPH CHURCH

http://cafe.daum.net/yochurch

우) 17933 경기도 평택시 안중읍 안중로 131번길 37 < Fax 681-1860 >

주임신부 : 김승부 (프란치스코)
전교수녀 : 니꼴라, 아셀라
유치원수녀 : 요한보스코, 살레시아
총 회 장 : 이규용(바오로)
연령회장 : 박상기 (시몬) ☎ 010-3795-3849
사 무 실 : ☎681-2702
수 녀 원 : ☎681-2701
유 치 원 : ☎681-2705~6

구 분		미사시간	대 상
주일미사	토	오후 3:00	어 린 이
		오후 7:00	중고등부, 주일특전
	주일	오전 7:00	일 반
		오전 10:30	교중미사
		오후 7:00	청 년
매월 첫 번째 토요일		오전 10:00	성모신심미사
평 일		<월:06시> <화, 목:19시> <수, 금:10시>	

전신자 실천사항

1.평일미사 주 1번 이상 참석
2.전신자 고해성사 월 1회

전신자 생활지표

1.구역, 반 활성화
2.청소년 신앙생활 활성화

알 림	
유아세례	3.5.9.11월 네 번째 (토) 16시
예비자 교리시간	매주(목) 오후 19:50~21:10 매주(금) 오전 10:50~12:00 매주(토) 오후 17:30~18:30 매주(주일) 오전 08:50~10:10
봉 성 체	매월 1회 셋째 목요일, 금요일

✪ 전례 및 봉사

일 시	해설자	1독서자	2독서자	봉사지역
7월 29일 07:00	김은정	이병호	성윤주	
7월 29일 10:30	이은경	이규용	박옥순	현화1
8월 5일 07:00	신광남	문명준	양윤정	
8월 5일 10:30	이귀선	설경수	이인형	현화2
◎ 주보접기 : 8월 4일(토) 주공, 늘푸른구역				

✪ 특별헌금

일 자	헌금 사용처
2018. 8. 5.(주일) 연중 제18주일	사제양성 후원

✪ 『전신자 공동 보속과 성시간』 안내

- 일 시 : 8월 2일(목) 19시 미사
- 『성체 모독과 훼손에 대한 전신자 공동 보속』의 지향을 두고 성시간을 거행합니다.
- 이날 우리 안중성당 교우분들께서는 보속하는 마음으로 『한끼의 단식과 금육』을 권고합니다.

✪ 『전신자 성경 잔치』 안내

- 주 제

「 "보라, 내가 세상 끝 날까지 언제나 너희와 함께 있겠다." (마태28,20) 」

- 일 시 : 9월 9일(주일)
- 참가신청 대상자 : 전신자 (초,중고,성인,가족,단체)
- 성경범위 : 4복음서
- 종목 : 성경경시, 성경암송, 성경필사

※ 우리 교우 여러분의 많은 관심과 참여 바랍니다.

✪ 초등부 주일학교 여름방학 안내

- 방학 미사 : 7월 28일(토) 어린이미사
- 개학 미사 : 8월 25일(토) 어린이미사
- **8/4, 11, 18(토) 3주간 어린이 미사는 없습니다.**

즐거운 방학 보내시길 바라며, 부모님들께서는 방학 기간 중에는 어린이들과 함께 미사 참석 부탁드립니다.

✪ 미사 및 모임

성소후원미사	8월 1일(수) 10시	소성당
제분과위원회	8월 2일(목) 19시미사후	회합실
빈첸시오회	8월 3일(금) 10시미사후	회합실
성모신심미사	8월 4일(토) 10시	소성당
성소분과	8월 4일(토) 10시미사후	회합실

※ 8월 연령회 모임은 없습니다.

✪ 성모승천 대축일 미사안내

성모승천 대축일	8/14(화)	19:00 (특전)	소성당
	8/15(수)	07:00	소성당
		10:30	대성당

※ 대축일 합동미사예물은 성당 입구에 비치된 예물봉투에 **『구역, 성명(세례명), 봉헌금액』을 정확히 작성**하시어, 미사 전 봉헌함에 봉헌 해 주시고, 아울러 **연말정산 소득공제 혜택이 필요하신 분은 교무금 책정자 성명과 동일하게 기재** 해 주시기 바랍니다. 또한, **제대 꽃 봉헌 하실 분은 사무실로 접수 하시기 바랍니다.**

✪ 송탄지구 초등, 중고등부 여름신앙학교

- **주제 『그리스도인의 새 생활』**
- **장소 : 속리산 알프스 수련원**

< 초등부 >	< 중,고등부 >
8/9(목)~8/11(토) 2박3일 초등3-6학년	8/12(주일)~8/14(화) 2박3일 중고등부

준비물 및 세부사항은 해당 교사에게 문의 바랍니다.

휴가철 개인 가정 휴가 일정에도 주일미사는 꼭 참례 하시어, 하느님의 은총 함께 하시길 바랍니다.

☞ 전국 피서지 인근 성당은 7월 매일미사 182쪽에 안내 되어 있으니 참조 바랍니다.

"우리는 지금 온 세상에 복음을 전하러 갑니다"

주임신부 : 이정재 (베드로)
사 제 관 : (031)774-6037
사 무 실 : (031)774-6038
F A X : (031)774-6039
총 회 장 : 010-3737-2881
연령회장 : 010-3589-7279

양동성당
(성 어시도로)

미사시간		
토요 주일	둘째주 평화의집 오후 4시	
	오후 7시 본당미사	
주일	오전 10시 30분 교중미사	
	까리따스수녀회(수원관구) 1,3주 오전 7시	
평일 미사	오전 10시 수, 금	
	오후 7시 화, 목	
	글라라수도원 목 오후 5시	

◆ 2018년 7월 29일 연중 제 17주일 ◆

오늘의 성구 : 예수님께서는 자리를 잡은 이들에게
원하는 대로 나누어 주셨다. (요한 6,1-15)

❖ 공지 사항

· 2차 헌금
본당 건축헌금으로 쓰입니다.

· 미사참례 때 지켜봅시다.
- 성당 들어오시기 전 핸드폰 점검하기
- 미사시간은 늦지 않게 오셔서 앞자리부터 앉기
- 미사 후 묵상하시는 분들을 위해 조용한 분위기에서 나가주시기 바랍니다.
- 무더운 여름 날씨지만 단정한 복장으로 미사에 참례하여 주시기 바랍니다.

❖ 미사·전례

· 봉성체
8월 1일(수) 오전 10시 미사 후에 있습니다.

· 성시간
8월 2일(목) 저녁 7시 미사입니다.

· 성모신심미사
8월 4일(토) 오전 10시 미사입니다.

❖ 행사·모임

· 8월 사목회의: 8월 26일 미사 후
· 레지오낮반: 매주 금요일 미사 후
· 레지오저녁(직장)반: 매주 화요일 오후 5:30
· 성 가 대: 매주 목요일 미사 후 연습

· 소공동체 구역별 모임

고 송: 매월 둘째 일요일
계 정: 매월 첫째 일요일
단 석: 매월 둘째 일요일
삼산1(1반): 매월 셋째 수요일
삼산1(2반): 매월 첫째 일요일
삼산2: 매월 셋째 월요일
석곡(1반): 매월 셋째 금요일
석곡(2반): 매월 둘째 목요일
쌍 학: 매월 넷째 금요일

【주일 전례 및 주보 ·청소봉사구역】

주 일	구 역	주 일	구 역
7월 29일	쌍 학	8월 5일	석 곡

*전례담당 구역은 **독서 및 신자들의 기도**를 미리 준비하시기 바랍니다.
*청소담당구역은 청소를 깨끗이 해주시고 **전등확인**을 꼭 확인해 주시기 바랍니다.

【주일 차량봉사】

주일	성명(세례명)	연락처
첫째 주	안재선(사도요한)	010-5301-0746
둘째 주	박천식(대건안드레아)	010-2570-4529
셋째 주	가민현(펠릭스)	010-4720-9581
넷째 주	김상용(마르티노)	010-9272-3266
다섯째 주	염 충(사도요한)	010-8704-7752

【우리들의 정성】

* 주일헌금	---------	570,000원
* 2차 헌금	---------	200,000원
* 교 무 금	---------	150,000원

♡여러분의 정성에 감사드립니다♡

교무금 자동이체 : 신협 131-001-236993 (예금주 : 천주교양동성당)

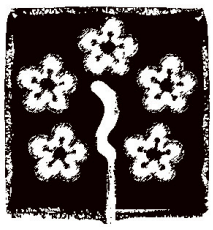

아름다운 양성성당

Yangseong Catholic Church

◉ 주　　일 : 오전 10시
　　저녁 7시 30분
◉ 화, 목요일 : 저녁 8시
◉ 수, 금요일 : 오전 10시
◉ 토요일 저녁 : 저녁 8시

주 임 신 부 : 한성기 마티아
사 목 회 장 : 홍사학 프로렌시오(010-3756-0477)
연 령 회 장 : 오태근 분　　도(010-8921-1945)
경기도 안성시 양성면 만세로 631 ☎ 672-0890

◘ 첫 목요일 성체강복

· 일　시 : 8월 2일(목) 저녁 8시 미사 후

◘ 첫 토요일 성모신심 미사

· 일　시 : 8월 4일(토) 오전 10시 미사

◘ 본당 전신자 식사 안내

· 일　시 : 8월 12일(주일) 교중 미사 후
· 장　소 : 교육관

◘ 성모승천 대축일 미사 안내

· 일시 : 8월 15일(수) 오전 10시 미사
· 가정합동미사로 봉헌됩니다.
※ 가정합동미사 예물봉투는 성당 입구에 비치되어 있습니다. 이날 참석이 어려운 교우는 미리 사무실로 접수하시기 바랍니다.

◘ 모임 공지

일　시	단 체 명	장　소
8월 5일	소공동체 연령회 복사단	교육관 성 당 교육관
8월 12일	본당 전신자 식사	

▶ 차량운행 봉사자

8월 5일	임재원, 오민근, 주영한 (3조)
8월 12일	정운길, 한경선, 이용욱 (4조)
8월 19일	정지석, 이봉길, 오형택 (1조)
8월 26일	김윤배, 배종웅, 오세준 (2조)

▶ 청소 구역

날짜	구 역	날짜	구 역
8/3	도곡리	8/17	방신리
8/10	필산리	8/24	동항리

※ 우리들의 정성 (7월 16일 - 7월 22일)

주일헌금	계 : 815,500
특별헌금	계 : 152,000(본당 청소년 지원)
교무금	계: 1,060,000 최치분,한경선, 원유선, 권오성, 원창희, 오병호, 이문자 ,이상기, 김순덕, 송영웅, 오전근, 이명옥
감사헌금	계 : 200,000 한경선
성소후원금	계 : 10,000

함께 기도해 주세요

• 정운길 프란치스코 - 항암치료	• 김만수 안드레아 - 디스크 수술	• 양경희 요안나 보스코 - 항암치료
• 전효원 베로니카 - 원인없는 고열	• 임지연 - 공황장애	• 이봉만 아녜스
• 권우진 17세 - 간암 말기	• 심이수 레오 - 척추 측만증	• 박기순 마리아 - 수술회복 중
• 이문자 마리아 - 허리 디스크 통증	• 정선아 - 유방암 항암 치료 중	• 이규태 루카 - 팔꿈치 통증
• 신규진 - 심근경색, 뇌경색	• 최윤채 5세 - 안구치료 중 (실명위기)	

천주교를 알고자 하는 분은 이웃 천주교 신자 또는 사무실에 문의하십시오.

미사시간		
	주일	오전 6시 30분 10시 30분 (교중미사)
	토요일	오전 10시 성모신심미사 매월 첫째주 오후 4시 어린이미사없음 오후 6시 30분 토요일 저녁 주일미사
	평일	월 오전 6시 30분 화 / 목 오후 7시 수 / 금 오전 10시

천주교 수원교구
양수리성당
(성 요한 세례자)

(우편번호) 12584
양평군 양서면 상촌길 20-15

2018년은 본당 사랑의해

본당신부 유해원 다니엘
총 회 장 김진형 베드로
연령회장 이원표 베드로
(010-9016-1413)
사 무 실 ☏ 775-3005
F A X ☏ 775-3006
카페 : cafe.daum.net/Yangsuristjb
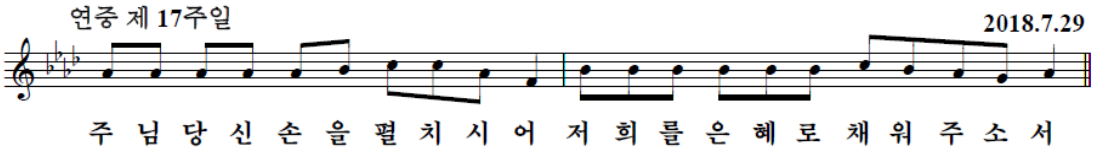
♣7월 29일 (주일) 오늘은 만원주일입니다♣

✞ 어린이 미사(방학) 공지

- 초등부 주일학교가 방학인 관계로 8월 26일(토)까지 토요일 오후 4시 어린이 미사가 없으니 신자분들은 착오 없으시기 바랍니다.

✞ 성경 필사 노트 제출 공지

- 신 . 구약 성경을 개인적으로 완필하신 분들은 8월 30일까지 사무실로 제출하시기 바랍니다.
- 제본 하실분 연락주세요.(010-8871-7939)

✞ 예비신자(부활절 세례) 입교 공지

10월 21일 교중미사 중에 있을 예비신자 입교식 예정입니다. 새로운 교우를 맞이하는 큰 자리가 될 수 있도록 많은 분들의 선교 부탁 드립니다.

✞ 복사 여름 캠프

- 일시 : 8월 3일(금요일)
- 장소 : 오션 월드

✪ 연중 제17주일 / 성가 번호 안내

입당	봉헌	성체	파견
329	216. 217	186. 197	2

✪ 주일미사 봉사 안내 * 감사합니다.

봉사일	봉사 쁘레시디움과 신비
오늘	사랑의 샘. 빛의 신비
다음 주일	정의의 거울. 고통의 신비

✪ 성전청소 안내 * 감사합니다

봉사일	봉 사 구 역
7월 28일(토)	4구역
8월 4일(토)	5구역

✪ 오늘 주일/특별헌금 : 부채상환 2차헌금

✪ 봉헌에 감사합니다. (7월 16일~7월22일)

주일헌금	1,589,000
부채상환/특별헌금	400,000
교무금	2,350,000

✪ 부채 잔액 : 190,000,000원정

<봉헌금을 보내실 계좌들입니다>

* **교무금 계좌:** (농협) 231068-51-059182
* **부채상환 계좌:** (농협) 231068-55-000100
* **사회복지 후원 계좌:** (농협) 355-0004-0113-63

=>예금주는 **(재)천주교 수원교구 유지재단입니다.**

✞ 본당의 모임들을 기억해 주세요

월례모임		
	상임위원회	매월 첫째,셋째 주일 아침 8시
	본당 전체 봉사자 교육	마지막 주일 교중미사 후
	1구역 형제회 : 첫째 주일 교중미사 후	2구역 형제회 : 셋째 주일 교중미사 후
	3,4구역 형제소공동체	셋째 주일 교중미사 후
	5,6구역 형제소공동체	셋째 주일 저녁 7시
	연령회	첫 주일 교중미사 후 연도
	성모회	마지막 주일 교중미사 후
	울뜨레야	둘째 주일 교중미사 후
	꾸리아	넷째 주일 교중미사 후

예비신자 교리시간	
주일 09:00	
고해 성사	미사15분전
병자영성체	매월첫금.토
유아세례	홀수달첫토19:00
가정,상가,차축복 :상 시	

양 지

(성김대건안드레아)

용인시 처인구 양지면 남평로 64번길 8
http://cafe.naver.com/yangjidk
사무실 338-3374 FAX 338-6980
연령회장 : 017-205-8887
총회장 :김병규베드로 주임신부 :조영오 도미니코사비오

미 사 시 간			
토	19:00 (초.중.고.청년)	월	06:00
		화	19:30
주일	08:00 10:30(교중)	수	10:00
		목	19:30
		금	10:00

이번주 2 차 헌금 : 시설 헌금
다음주 특별 헌금 : 사제 양성

8월 성시간 및 성체강복
• 일 시 : 8. 2(목) 저녁미사 중

성체모독과 훼손에 대한 공동보속의날
• 일 시 : 8. 2(목) - 단식과 금육

8월은 병자 영성체가 없습니다.

8월 봉사자 연석회의는 없습니다.

중•고등부 여름 신앙학교
• 일 시 : 8.03(금) - 8.05(주일)
• 장 소 : 강원도청소년수련원(춘천)
• 문 의 : 010-2231-5214 (중고등부교감)

2학기 여정 성경공부 개강
• 개강일 : 8.27(월) 10:00~12:00
• 문 의 : 010-3925-9935
• 접 수 : 8.27(주일)부터~

과정	과 목	수 강 료
은빛	심화 탈출기	월10,000원 (교재비별도)
일반	마태오복음서	월20,000원 (교재비별도)

교무금 납부현황(2018.6.30. 기준)

총세대	총신자수	납부세대	미납세대
703	1,893명	262(37%)	441(63%)

교무금 납부
교회유지와 교회사업을 위해 교우들이 교회에 바치는 헌금으로 교무금은 개인이 아니라 가정을 단위로해서 책정되며, 모든 교우들에게 부여된 의무이므로 이를 실행하여야 합니다

모임
•상임위원회 : 7.29(주일)교중미사 후
•전례 분과 : 8.2(목) 저녁 미사 후
•성인복사단 : 8.2(목) 저녁 미사 후
•성 가 대 : 8.2(목) 저녁 미사 후
•소 공 동 체 : 8.5(주일)교중미사 후
•성 소 분 과 : 8.5(주일)교중미사 후

성당청소 구역
• 이번 주 (7.28 토) : 서촌 1 구역
• 다음 주 (8. 04토) : 서촌 2 구역

우리들의 정성
•주일 헌금----------2,291,200원
•시설 헌금----------787,000원
•교 무 금----------2,210,000원

용인 그린 농약사	들꽃 펜션	에띠엠 & 에띠모 (보정속옷) (가발)	신원 부동산
마평동 동부 파출소 옆 종자.모종.비료.농약 송철재(베드로)이향수(엘리사벳) 031)336-4202	장소대관 (세미나.모임.요리.음악등) 위치:평창리 이인송(디모테오) 010-4310-7500	허리아프신분, 탈모고민, 하지정맥,다리저림,다이어트. 무료상담,무료시착 지사장:조효은(까리따스) 010-3641-8864	신원아침도시 상가 정숙영 (체라) 010-7187-7744

❖교무금 납부 계좌 131-001-040206 (재) 천주교수원교구 유지재단 양지성당 ❖

2018년 7월 29일 연중 제17주일 주임신부 : 노성호 요한보스코 총 회 장 : 박병진 안드레아 본당수녀 : 도 마리노엘 김 마리프랜 연령회장: 전용찬 요한 연락처: 010-9908-1389	**양 평 성 당** **(성 정하상 바오로)** 우) 12555 양평군 양평읍 해오름길 25 사무실 : 771-2071, FAX : 771-4152 yangpyeong@casuwon.or.kr cafe.daum.net/ypch	미 사 시 간	
		월	오전 6시
		화·목	오후 7시 30분
		수·금	오전 10시
		토	오후 4시(어린이)
			오후 7시 30분(학생)
		주일	오전 8시 30분
			오전 10시 30분(교중)
			오후 7시30분(청년)

이제는 **사제**다 !!

오늘 2차 헌금은 건축헌금입니다.

8월 연령회는 없습니다.

성시간 / 성모신심미사
- 성시간: 8/2(목) 저녁 미사 후
- 성모신심미사: 8/4(토) 오전 10시

예비 신학생 성지 순례
- 일시: 8/1(수)-8/2(목) 절두산 순교성지 등.
- 1박2일 성지순례에 임하는 예비신학생들을 위하여 많은 기도와 지원 부탁드립니다.

중,고등부 주일학교 여름신앙캠프
- 일시: 8월10일(금)~8월11일(토)
- 장소: 용문학생수련장(자체 프로그램 진행)
- **문의: 김유리 젬마(010-9027-2839)**

성모승천대축일 세례식
- 8/15(수) 10시30분. 16명
- 세례를 준비하시는 예비신자 분들을 위해 많은 기도 부탁드립니다.

관리장 휴가
- 일시: 7월31일(화)~8월5일(주일)

어린이 미사가 없습니다.
- 일시: 8월4일(토)~9월1일(토)
- 주일학교 교리 방학으로 인하여 토요일 오후4시 어린이 미사가 봉헌되지 않습니다.

우리들의 정성(7/16~7/22)

연중 제16주일	3,789,000
2차 건축헌금	1,386,000
교 무 금	5,390,000
계	**10,565,000**

전례 및 청소

전 례		청 소	
7/29	상임위	8/3	2지역 강하(전수,성덕)
8/5	2지역	8/10	8지역 오빈, 신애 덕평 ,공흥

♣ 75주년 본당의 날 기념 기차 성지순례 ♣

- 일시: 2018년 10월 14일(주일)
- 장소: 해미 순교 성지(서산시)
- 대상: 전 신자, 예비신자 및 가족 (선착순 500명)
- 참가비: 성 인 20,000원
초 ,중, 고 15,000원
본당지원 30,000원
- 현황: 7/22(일) 기준 370명 접수되었습니다.

성모 승천 대축일 미사안내

▪ 미사시각 : 8/14(화) 19:30
8/15(수) 08:30 10:30
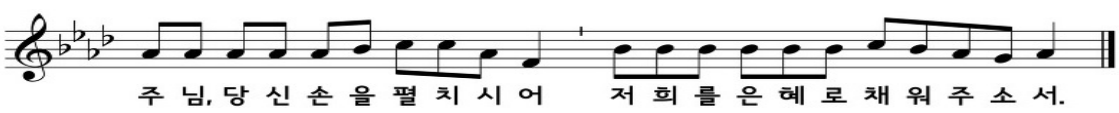
교무금 납부계좌 131-010-587718(신협) 양평성당(예금주) (입금 하실 때 성명을 꼭 기재해 주십시오.)

미사시간안내	
월	오전 6시
화·목	오후 7시
수·금	오전 10시
토	오후 6시(초,중,고)
주일	오전 7시
	오전 10시30분(교중)
	오후 7시

천주교 수원교구
여주성당
Yeoju Catholic Church

주임신부 : 백승현(야고보)
전교수녀 : 김 바르바라, 박 가시미로
유치원수녀 : 이 아네스
(우편:12622) 경기도 여주시 우암로 5 (하동)

유아세례 : 수시 접수
사무실 : 885-2031
수녀원 : 884-2463
유치원 : 886-1278
총회장 : 이주현 이레네오 (010-5302-5484)
연령회장 : 고종일 그레고리오 (010-6340-3444)

화답송
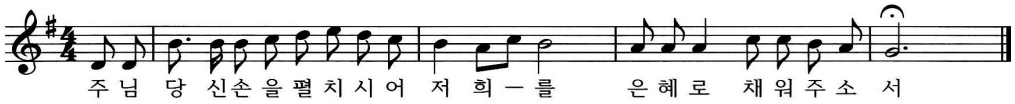
◈ **다음주는 사제양성 특별헌금 있습니다.**
(사용처 : 사제양성비)

◈ **8월 성시간 알림**
- 일시 : 8월 2일(목) 저녁미사 후

※ 이번 성시간은 "**성체모독과 훼손에 대한 전신자 공동보속** "이라는 지향을 두고 거행되겠습니다. 또한 교우들에게 이날 보속하는 마음으로 한 끼의 **단식**과 **금육**을 실천해 주시면 감사하겠습니다.

◈ **8월 성모신심 미사**
- 일시 : 8월 4일(토) 오전 10시

◈ **2019학년 대입수능 100일 기도**
- 일시 : 8월 7일(화) ~ 11월 14일(수)
- 참석대상 : 수험생 부모
- 장소 : 성체조배실 오후 8시
- 연락처 : 조카타리나(010-6735-0878)

◈ **초등부 복사단 복사학교**
- 대상 : 초등부 복사단 14명
- 일시 : 8월 8일 ~ 9일(1박 2일간)
- 장소 : 어농성지
- 참가비 : 7만원(본당지원 35,000원)
- 통장번호 : 신협131-019-561692(여주성당)

◈ **초등부 고학년 여름신앙학교**
- 일시 : 8월 13일 ~ 15일(2박 3일간)
- 대상 : 초등 3 ~ 6학년 (40명)
- 장소 : 한마음수련원 (의정부교구 양주시)

※ 교우분들의 많은 기도 부탁드립니다.

◈ **성모승천대축일 미사안내**

14일(화)	저녁 19:00
15일(수)	07:00, 10:30

- 성모승천대축일은 의무축일로 총 3대가 가정합동미사로 봉헌되오니 가급적 빠짐없이 참석하시기 바랍니다.

◈ **바오로카페 휴무 안내**
- 일정 : 7월 31일(화) ~ 8월 5일(주일)

◈ **은총시장 휴무 안내**
- 일정 : 7월 27일(금) ~ 8월 30일(금)

◈ **바오로산악회 8월 산행**
- 일시 : 20일(월) 오전 8시 30분 출발
- 장소 : 용문산(양평) 1,157M
  용문사 계곡피서 및 산행

◈ **여정 성경공부 개강**
- 일반여정 : 8월 28일(화) ~
- 은빛여정 : 8월 31일(금) ~

◈ **교정사목 봉사회 회원 모집**
- 일시 : 매월 둘째주 화요일 오전 11시
- 장소 : 바오로카페
- 연락처 : 회장(010-8983-7850)

◈ **8월 제단체별 월례회의**
- 성모회 : 4일(토) 10시 미사 후
- 전례분과 : 12일(주일) 교중미사 후
- 교정사목 : 14일(화) 오전 11시
- 울뜨레아 : 15일(수) 오후 7시
- 꾸리아 : 18일(토) 오후 1시

◈ **미사예물 신청은 1일전(24시간 기준) 까지만 신청 받습니다.**
- 당일 접수 및 전화접수 받지 않습니다.

◈ **차량운행 봉사자 안내**

주일	봉사자
8/5	운전 : 김종운바오로, 김기섭토마스아퀴나스 안내 : 한인숙아폴로니아(010-6754-3700)

◈ **2018년도 교무금 책정 현황**

연도	세대수	책정세대	책정비율
2017년	1,321	545	41.2%
2018년	1,359	485	35.7%

천주교를 알고자 하시는 분은 본당 신부님, 수녀님 또는 사무실에 문의하여 주십시오.
E-MAIL : yeoju@casuwon.or.kr / 건축기금조성 통장 : 신협 172-033-184878 (여주성당)

주임신부 : 최충열 마 태 오
전교수녀 : 이진희 베로니카
총 회 장 : 문명호 시 몬
010-5773-9308
연령회장 : 정연심 아 셀 라
010-5309-1604
사 무 실 : 031) 318-9586
수 녀 원 : 031) 318-9545

연 성 성 당

(아시시의 성 프란치스코)

경기도 시흥시 연성로 39번길 8

미사시간

주일	청소년	(토)	19:30
	어린이		09:00
	교 중		11:00
	청 년		19:30
평일	월요일		06:00
	화,목요일		19:30
	수,금토요일		10:00
예비신자 교리	주 일		09:20
	화요일		미사후

✪ 선교를 위한 묵주기도 (금주 : 6,297, 누계 : 3,701,462) 선교 기도문(금주 : 509, 누계 : 2,835,016) ✪

✪ 입당 : 329 / 봉헌 : 512 / 성체 : 166, 162, 159 / 파견 : 466 ✪

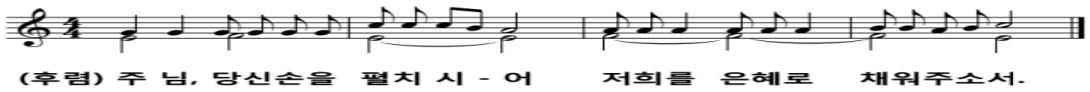

전례 및 행사

✪ 2차 헌금 안내

・이번주일(7/29) : 토지부채상환헌금
・다음주일(8/5) : 사제양성후원금

✪ 첫 주간 신심행사

・성체신심 : 8/2(목) 19: 30 성시간, 성체강복
・성모성심 : 8/4(토) 10:00 성모신심미사

✪ 수녀님 연모임

・기간 : 7/30(월)~8/1(수)(참고바랍니다.)

✪ 성령세미나 교육

・기간 : 9/13~11/1(매주 목요일)/8주간(미사후~22시)
・장소 : 본당 성전
・대상 : 견진성사 대상자, 일반신자
・회비 : 20,000원(견진대상자는 사진값 추가비용 발생)
・접수 : 토요일, 주일 미사후(봉사자), 평일(사무실)

주일학교

✪ 초등부 고학년 여름신앙학교

・일시 : 8/13(월)~15(수)
・대상 : 초등부 3~6학년(선착순 30명)/회비 : 50,000원
・장소 : 강화군 내가면 바다의 별

✪ 초등부 저학년 여름신앙학교

・일시 : 8/11(토)/전
・대상 : 유치부~초등부2학년(회비 없음)

단체모임

✪ 성령기도회 : 매주 목요일 미사 후 평화방
✪ 배소라성경공부 : 매주 월요일 20:30 온유방
✪ 평단협 : 8/2(목) 미사 후 상임방
✪ 제분과위원회 : 8/4(주일) 10시 하늘식당
✪ 형제회 : 8/4(주일) 교중미사 후 선행방

봉사 및 봉헌

✪ 전례봉사

일 자	해 설	기도,헌금	독서,헌금	안내,기도,헌금
연중 제17주일 7/29	강영주 하상바오로	금호 2	태 평	금호 1

✪ 청소구역

	금주	차주
성전	금호 2	참이슬 2
하늘식당	태 평	참이슬 3
성전화장실·주변청소,분리수거	금호 1	참이슬 1
배움터 1, 2, 3, 4층	레지오	
어르신 차량봉사(꾸리아)	무염시태	성인의모후

✪ 금주의 수입 지출 현황

	과목	금액(원)		과목	금액(원)
수입	미사예물	570,000	지출	성물	10,000,000
	교 무 금	2,620,000		제전비	279,000
	건축헌금	550,000		단체보조비	750,000
	감사헌금	10,000,000		교육비	500,000
	토지구입헌금	1,260,000		자선활동비	500,000
	주일헌금	1,547,000		일반관리비	106,500
	2차 헌금	585,000			
	성소후원금	12,000			
	사회복지	12,000			
	계	17,156,000		계	12,135,500

7/22 본당 잔액

재건축	예치금	25,000,000
	정기예금	2,000,000
퇴직금	예치금	11,000,000
	정기예금	2,000,000
토지구입헌금	자유저축통장	9,252,256
교무금,주일헌금,감사헌금 외		10,910,168
총 잔액		60,162,424

✪ 부채상환을 위해 함께해요. (128,000,000원)

심수영	40,000	심완섭	100,000	김원민	200,000	이상철	50,000
정기우	30,000	오금자	40,000	최영경	90,000		

기 타

✪ 연중 제16주일

월/일	전신자	19:30		09:00		11:00	19:30	계
		학생	성인	어린이	성인			
7/22	1747	25	68	52	140	184	57	526 32%

✪ 전입교우

세 대 주	전출본당	전입구역	주 소
서형철 안드레아	인천/송내1동	참이슬3/2	참이슬@209-903
이옥희 루시아	서울/거주불	샛말/3	하중로221번길8-7,305

✪ 가톨릭다이제스트 홍보

・일시 : 7/28(토), 29(주일) 매 미사 후

"십계명은 우리가 빛을 얻기 위해 켜야 하는 첫 번째 불"

제 1061 호 연중 제17주일 2018. 07. 29.

주임신부 :	인진교 요셉
	203-8689
전교수녀:	박 리오바, 이 라자로
	203-8235
총 회 장 :	최우진 알렉산데르
	010-5222-7354
연령회장 :	010-2094-3209
사 무 실 :	203-8236
	205-1991
어린이집:	202-6886

영통영덕성당

YEONGTONG YEONGDEOK CATHOLIC CHURCH

〒17098 경기도 용인시 기흥구 청명산로 122
http://cafe.naver.com/ytydca
E-mail:yeongdeok@casuwon.or.kr

미 사 시 간 안 내	
월	: 새벽 06:00
수·금	: 오전 10:00
화 · 목	: 저녁 19:30
첫주토	: 오전 10:00 (성모 신심)
토요일	: 오후 16:00 (어 린 이)
	저녁 19:30
주 일	오전 07:00
	오전 09:00 (중고등부)
	오전 11:00
	저녁 19:30 (청 년)

본당 설립 20주년 불우 이웃 돕기 2차 봉헌의 날 : 다음 주(8/5)

[미사 전 시작기도 안내]
- 오늘의 말씀(독서,복음) 봉독
- 농민을 위한 기도 - 우리가족 찾기기도

[2차 특별헌금 안내]
- 8.05 : 사제양성 특별헌금

[초등부 주일학교 고학년 신앙 캠프]

대 상	고학년 (3 ~ 6학년)
주 제	"그리스도인의 새 생활"
일 시	8월 3일(금)~8월 5일(주일)
장 소	속리산 알프스 수련원
8월 4일(토), 본당 어린이 미사는 없습니다	

[중고등부 여름신앙캠프]

일 시	7월 31일(화)~8월 2일(목)
장 소	이천 어농성지
참 가 비	75,000원
접수기간	7월 22일(주일)까지
접수방법	사무실에 접수

[성시간] 8월 2일(목) 19:30

[성모 신심 미사]
초등부 신앙캠프 관계로 신심미사 없습니다.

[대입 수능생을 위한 100일 기도]
기도 시작일 : 8월 7일(화), 20:00, 수능 백일기도에 함께 할 학부모의 예비 모임을 갖습니다.
일시 : 8월 2일(목), 저녁 미사 후 마리아홀

[병자영성체] 8월 병자영성체는 쉽니다.

[성모 승천 대축일 미사 안내]
8월 15일(수), 성모 승천 대축일에는 07:00, 11:00, 19:30 세대의 미사가 봉헌됩니다.
의무 대축일이므로 모두 미사에 참례 바랍니다.
휴가나 개인사정으로 본당 미사에 참례 할 수 없는 분은 사무실에 미리 합동미사 예물을 봉헌해 주시기 바랍니다.

[여정 개강] 과목 : 바오로서간
개강일 : 8월 28일(화) 10:40
장소 : 마리아 홀
신청비 : 20,000원

[초등부 주일학교 "은총시장"]
일자 : 10월 20일(토)
은총시장에서 판매 할 어린이 도서 및 어린이 용품을 기부해 주시기 바랍니다.

[본당 설립 20주년 불우 이웃돕기]
8/5, 9/2, 10/7 봉헌 받도록 하겠습니다. **기부금 영수증 발급을 원하시는 분은 교무금 통장과 봉투를 함께 지참하시고 사무실에 납부하여 주시기 바랍니다. 7월 8일 내신 것은 사무실에 별도로 신청하시면 입금 처리토록 하겠습니다.**

[형제 기도회]

구 역	일 시	장 소
신명한국	8.7(화) 19:30	번영회 사무실

[제단체 모임 및 회합]

모 임	일 시 및 장 소
성 령 기 도 회	매주 목요일, 20:00
제 분 과 회 의	7.29(주일) 12:00
재 정 회 의	8.05(주일) 17:00
선 교 분 과 회 의	8.10(금) 10:00 미사 후
어 르 신 분 과 회 의	8.10(금) 10:00 미사 후
지 구 역 장 회 의	8.10(금) 10:00 미사 후
상 임 위 원 회	8.10(금) 20:00
울 뜨 레 야	8.12(주일) 교중미사 후

[교중미사 봉사 구역]

07.29 연중 제17주일	예 물 봉 헌	주공1,2,3 센트레빌 계룡리슈빌
	보편지향기도	
08.05 연중 제18주일	예 물 봉 헌	주공4,5구역 업타운코트
	보편지향기도	
08.12 연중 제19주일	예 물 봉 헌	쌍용 황골벽산
	보편지향기도	

천주교를 알고자 하시는 분은 이웃 천주교 신자들 또는 사무실에 문의하십시오.

제1060호 연중 제 17주일 2018. 7. 29.

미사 시간		
	월	06:30
	화,목	10:00, 19:30
	수	06:30, 10:00
	금	10:00, 19:30
	토	10:00
	주일	16:00(토) 노블카운티
		토요일 저녁 주일미사 19:30
		09:00 (성인)
		11:00 (교중)
		16:00 (어린이)
		19:30 (청년,학생)

영통성령성당
(그리스도의 어머니)

17103 경기도 용인시 기흥구 예현로 41
다음카페 : 수원영통성령성당
매월 첫목요일 저녁미사 후 성시간

주임 신부 : 김한철(올리아노)
보좌 신부 : 안요한(요한사도)
총 회 장 : 황수진(베 다)
연령회장 : 정갑수(요한세례자)
사 무 실 : 031-205-9441
F A X : 031-205-9442
성모유치원 : 031-273-1123

◎ 2018 여름신앙학교 일정

푸른누리	7. 27(금) - 7. 29(주일) 여주 청소년 수련원 (수원교구장애아주일학교 연합여름캠프)
청년회	8. 11(토) - 마리아의 종 수녀회

◎ 성서 40주간

- 8월 한달은 방학 합니다.
- 개강 : 9. 4(화)

◎ 여정 (구약 : 오경) 신청 - 9월 시작

- 접수일자 : 7. 22(주일) - 8. 31(금) 까지
- 문의 : 교육분과장 이문순 아녜스 010-6297-4577

◎ 연령회 : 7월 기일 연도

- 일시 : 7. 29(주일) 교중미사 후, 성당

◎ 성체신심미사 : 8. 2(목) 19:30

◎ 성시간 : 8. 2(목) 저녁미사 후

※ 성체 모독과 훼손에 따른 보속과 참회 안에서 거행하는 성시간

※ '단식' 과 '금육' 실천

◎ 예수 성심 신심미사 : 8. 3(금) 10:00, 19:30

◎ 8월 병자 영성체는 없습니다.

◎ 8월 성모신심 미사 : 8. 4(토) 10:00

◎ 8. 5일은 가정 주일입니다.

- 매월 첫째주 주일은 가정주일로 가족이 함께 주일미사에 참례하시길 바랍니다.

* 초등부, 중,고등부 주일학교 교리는 없습니다.

◎ 8월 첫째주 아나바다가게 쉽니다.

◎ 예비신자 입교식 : 9. 2(주일), 11:00

- 예비신자 교리신청서는 사무실에 접수해주세요
- 문의 : 선교분과장 김혜경 마르타 010-5752-2852

◎ 예비신자 교리 시간

요일	시간
주일반	09:30
화요반	20:30

◎ 수능 100일 기도 첫모임

- 일시 : 8. 5(주일) 저녁, 19:30 미사 후
- 장소 : 지하1층, 에덴방
- 100일 기도 시작일 : 8. 7(화)

◎ 모임 및 행사

여성 소공	8. 1(수) 20:00, 문화관
남성 소공	8. 1(수) 20:00, 유치원2층
청소년위원회	8. 3(금) 20:00, 가나안방

◎ 주일미사 참례 현황 : 연중 제16 주일

*신자 수: 4,863명 *참례자 수 : 1,250명

미사 시간	인원	미사 시간	인원
노블	75	11시	254
토요일 저녁 주일 미사	132	4시	304
9시	310	19:30	175
계	517	계	733

- 다음 주일은 사제양성 후원 2차헌금이 있습니다.

▶교무금 자동이체: 신협 131-015-951807 농협 235087-51-023399 우리 1005-300-920214 (예금주: 영통성령성당)

영통 성요셉성당

경기도 수원시 영통구 매영로 269번길 27
사무실: 206-8754 팩스: 206-8753
http://cafe.daum.net/stjosephchurch

주임신부: 이병문(야고보)
총 회 장: 황병학(요셉)
연령회장: 소옥환(마리아)
☎010-9065-9169
E-mail: joseph@casuwon.or.kr

♥성모승천대축일 미사안내♥
✞ **8월 14일(화) 오후 8시 미사**
8월 15일(수) 오전 11시 미사
➢ **성모승천대축일 합동미사예물은 성전 예물함에 봉헌바랍니다.**

▣ 금주 2차 헌금: 본당건축헌금

▣ 신약성경 통독 보충: 마태오복음~사도행전
- 사도행전까지 통독을 마치지 못하신 분들은 8월 중 통독을 마쳐 주시기 바랍니다.

▣ 성경 완독카드 봉헌 확인

2층 로비 보드판에 개인별 통독완독카드 봉헌 현황 게시해드렸습니다. 확인하시고 빠진 부분은 완독카드 다시 봉헌해 주세요.(제단 봉헌함)

(사도행전까지 완독카드 봉헌해 주시면 됩니다)

▣ 초등부주일학교 고학년 여름신앙학교
- 일정: 8월 3일(금)~5일(주일)까지, 2박 3일
- 장소: 둘다섯해누리캠프 (화성시 서신면)
- 교우 여러분의 관심과 기도 부탁드립니다.

▣ 어린이 미사(주일 오후4시) 방학 안내
- 일정: 7월 29일(주일)~8월 26일(주일)까지
- 초등부 주일학교 교리가 없습니다.
- 주일미사는 자유롭게 봉헌하시되 어린이들은 주일미사 참여 확인사인을 받아주세요.

▣ 성시간: 8월 2일(목) 저녁8시

▣ 성모신심 기원미사: 8/3(금) 오전10시

▣ 성소후원회 회원미사: 8/5(주일) 오전8시
- 성소후원 회원을 위한 생미사 봉헌됩니다.

▣ 유아세례 안내: 8월 11일(토) 오후5시
- 8/5(주일)까지 사무실로 신청해 주세요.

▣ 8월 봉성체는 혹서기로 쉽니다.

▣ 고3 수험생을 위한 100일기도 모임 안내
- 준비 모임: 7/31(화) 저녁 8시40분, 106호
- 기도 기간: 8월 7일(화)~11월 15일(목) 까지
- 수험생을 위한 미사봉헌은 사무실로 신청

▣ 교우 무이자 예탁금 봉헌 안내

성전건축으로 인한 본당 부채 상환을 위해 교우여러분의 무이자 예탁을 받고 있습니다. 은행에 예금하는 것처럼 예탁해 주시고 필요하실 때 언제라도 찾아가실 수 있습니다. 여러분들의 예탁금액만큼 이자지출을 줄이고 부채상환을 앞당길 수 있습니다. 자세한 내용은 사무실에 문의 후 봉헌해 주시기 바랍니다.

▣ 2018년도 교무금✣건축헌금 납부 안내

하느님께 받은 은혜에 감사하는 마음으로 2018년도 교무금 및 건축헌금 봉헌에 교우 여러분의 적극적인 참여 부탁드립니다.

▣ 건축헌금 봉헌에 적극 동참합시다!

교무금✣건축헌금 봉헌 계좌 안내	
▪ 신협	03227-12-006625(무통장)
▪ 우리은행	1005-202-215040(통장)
▪ 예금주	천주교수원교구유지재단 영통성요셉성당
▪ 입금할 때 [보내는 분 이름]을 교무금 책정자 명의로 넣어주세요.	
▪ 성소후원금	은행 또는 사무실 납부 가능

▣ 지역별 청소 봉사 시간 안내

8/3	바오로 11:00	8/10	마태오 11:00
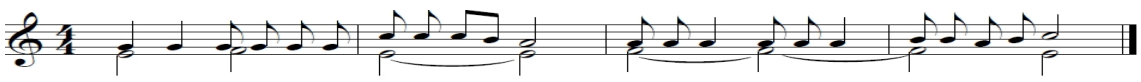
(후렴) 주 님, 당신손을 펼치 시 - 어 저희를 은혜로 채워주소서.

미 사 시 간				예 절 시 간	
토	19:30 ◘ 중•고등부/일반	월	10:00	성시간	매월 첫째 목요일 20:00
주일	08:00 ◘ 일반	화	20:00	성모신심기원미사	매월 첫째 금요일 10:00
	11:00 ◘ 교중	수	10:00	유아세례	짝수 월 둘째 토요일 17:00
	16:00 ◘ 초등부/일반	목	20:00	차축복•상가•집축복	사무실에 개별 신청
	19:30 ◘ 일반	금	10:00	혼배면담	

✞ 천주교를 알고자 하시는 분은 이웃 천주교 신자들 또는 사무실에 문의하십시오.

2018년 7월 29일 제 157호 연중 제17주일

주임신부	장 대 식 (토마스모어)
총 회 장	김종화(베르나르도) 010-4308-7281
연령회장	김지홍(루치아노) 010-9093-8981
사 무 실	031) 278-7683 FAX) 278-4842
유아세례 : 3, 6, 9, 12월 (첫 토요일 18시)	

오목천동성당
(세례자 성 요한)

E-mail: omokcheon@casuwon.or.kr

수원시 권선구 삼천병마로 1563-5

미사 시간 안내		
평일	06:30 (월) 10:00 (수, 금) 19:00 (화, 목)	
주일	토	청소년미사 17:00
주일	일	새벽 06:30 교중 11:00 저녁 19:00

❖ **제분과 월례회의**
7/29(주일) 교중미사 후

❖ **성시간**
8/2(목) 저녁미사 후

❖ **봉성체 · 소공동체 교육**
8월은 쉽니다.

❖ **성모신심미사**
여름신앙학교 일정으로 미사가 없습니다.

❖ **연령회 월례회의**
8/12(주일) 교중미사 후

❖ **반주자 모집**
문의: 김 마틸다 (010-4808-5258)

❖ **성경필사 제출(신약 · 구약)**
8/31일까지 사무실에 제출바랍니다

❖ **2차 헌금**
8/5(주일) 사제양성후원금

<초등부 고학년 여름신앙학교>
일시: 7/28(토) 10시 ~15시
장소: 파라다이스

<초등부 저학년 여름신앙학교>
일시: 8/11(토) 10시 ~14시 (본당)
문의: 전 율리안나(010-4118-0222)

<중.고등부 여름신앙학교>
일시: 8/3(금) ~ 8/4(토)
장소: 본당/삼포해수욕장 (비용: 오천원)
접수: 7/7(토) ~ 7/28(토)사무실 ,고사
문의: 김 요안나(010-2971-1201)

7월 초등부 전례봉사			
일자	해설	제1독서	제2독서
4주(28일)	이현아 프란카	이예서 리나	이예지 유스티나

❖ **청소 및 전례**

날 짜	담당 구역	
7/28 ~ 7/29	형제·자매	청구1구역, 영조구역
8/4 ~ 8/5	형제·자매	주공구역, 오목2구역

❖ **우리들의정성 (7/17 ~ 7/22)**

교무금	3,431,000	주일헌금	2,924,500
감사헌금	30,000	후원금	330,000
계	6,715,500		

❖ **주일 미사참례 현황(7/21 ~ 7/22)**

토(17시)		(06:30)	(교중)	(19시)	계
학생	일반신자				
48명	121명	142명	292명	123명	726명
					33.50%

[영어·수학 전문]
EIE 고려대어학원 & 거꾸로 수학교실
· 표현영어의 완성!
· 원어민 수업
· 문법,중등 내신대비
· 수학명문 올림피아드 교육!
· 말하는 수학 즐거운 수학
✱ 교육대상 : 초등부, 중등부
✱ 영어, 수학 동시 수강 혜택
원장 : 박승원 (베네딕도)
☎ 031-293-0533 (파라다이스 유치원

이 룩 열 쇠
[디지털 도어록 A/S 대리점]
• 디지털 도어록, LED
• 비디오폰, 고무인
• 도장, 각종 보조키
오목천동 사거리
☎ 031-294-1313
010-8249-1313
한준희(요 셉)

B.B.Q 고색행복점
세상에서 가장 맛있는 건강한 치킨
☎ 031-293-6446
조형섭(실베스텔)
이규희(마 리 아)

한국의 맛
오모리찌개 손짜장
· 오모리김치찌개
· 김치두루치기/갈비찜
· 수타해물짬뽕/탕수육
단체예약환영
☎ 031-294-2267
010-2935-7679

· 주임신부 안 병 선 (요한사도)
· 책임수녀 송 선 자 (마리젤뚜르다)
· 전교수녀 김 봉 희 (마리테레시아)
· 사목회장 김 유 경 (티모테오)
· 연령회장 이 석 웅 (이삭)

천주교 수원교구
오산성당
18119 경기도 오산시 가장로 727
www.catholicosan.or.kr

· 토요일 어린이 오후 4시
(중고등부)저녁 주일미사 저녁 7시30분
· 주 일 새 벽 새벽 6시30분
교 중 오전 11시
청 년 오후 5시
· 평 일 월요일 새벽 6시30분
화, 목요일 저녁 7시30분
수, 금요일 오전 10시

· 사무실 031-374-4010 · 사제관 031-374-5655 · 수녀원 031-374-3412 ·연령회 010-9853-5566

"가정같은 성당, 성당같은 가정"

1. 기도의 생활화
2. 말씀의 생활화
3. 봉사의 생활화 ("봉사하는 2018")

■ 금주의 2차 헌금은 본당 성소자 양성을 위한 특별헌금입니다

■ 미사 공지 안내

* 7월 31일(화) ~ 8월 3일(금)까지 평일미사는 없습니다.

■ 8월 성모신심미사

· 일 시 : 8월 4일(토) 오전10시

■ 유아세례 안내

· 일 시 : 8월 4일(토) 오후 5시
· 대 상 : 신생아~미취학 아동 까지
* 신청서류 : 가족관계 증명서 제출

■ 외방선교회 후원미사

· 일 시 : 8월 7일(화) 19:30
· 장 소 : 대성당

■ 주일미사(토 · 일요일) 변경 안내

· 일 시 : 2018년 08월부터 변경됩니다

- 토요일

미사 내용	변경 전	변경 후
어린이미사	오후 4시	저녁 7시 30분
중고등부 미사	저녁 7시 30분	동 일

- 주 일

새벽미사	06시30분	없 음
오전미사		오전 08시
교중미사	오전11시	오전 11시
청년미사	오후05시	없 음
	토요일 저녁 7시30분 변경	
저녁미사		저녁 7시 30분

* 모든 미사봉헌은 대성당에서 합니다.
(단,월요일 미사는 소성당 입니다.)

■ 레지오 Pr. 단원 모집

* Pr.별 안내 : 주보 간지 참조

■ 전기 절전에 대한 협조 안내

· 하절기를 맞아 냉방기를 적정온도로 가동 시켜 주시고 레지오와 단체는 회합 후 전원을 반드시 꺼 주시기 바랍니다

천주교를 알고자 하시는 분은 사무실에 문의하십시오. (FAX : 372-1887)

주임신부 : ☎429 - 3848 김 민 호 (요 셉)	**오전동성당** **(성 임 치 백 · 요 셉)** 홈페이지 http://ojun.or.kr E-mail : ojun@casuwon.or.kr 16048 경기도 의왕시 원골로 42 (오전동) 사 무 실 : ☎429 - 3801 F A X : ☎429 - 3811	【 미 사 시 간 】
보좌신부 : ☎429 - 3804 김 진 욱 (노동자 요셉)		
수 녀 원 : ☎429 - 3802 임 요한마르코, 윤 데레사		
총 회 장 : 010 - 2027 - 3601 조 철 호 (블라시오)		
연령회장 : 010 - 5300 - 7543 조 성 팔 (이냐시오)		

【 미 사 시 간 】

		월	화	수	목	금	토
평일	06:00	●		●		●	
	10:00			●	●	●	●
	19:30		●		●		
주일	토	16:00 (초등부 어린이)					
		19:00 (중고생, 특전)					
	일	06:00					
		09:00					
		11:00 (교중)					
		19:00 (청년)					

◎ 새 가족 찾아 나서! ◎ 사랑으로 열매 맺자!

◘ 환자봉성체

· 하절기 7월, 8월에는 환자봉성체가 없습니다.

◘ 성시간

· 일 시 : 8월 2일(목) 저녁미사 후
· 지 향 : 성체 모독과 훼손에 대한 전신자 공동 보속
※ 이날, 보속하는 마음으로 한끼의 **단식**과 **금육**을 실천하여 주시기 바랍니다.

◘ 중고등부 여름신앙학교

· 일 시 : 8월 4일(토) ~ 6일(월) 2박 3일간
· 장 소 : 경기도 가평시 가평힐링캠프
· 문 의 : 강민정(로사) 010-2248-4865

◘ 복사단 여름캠프

· 일 시 : 8월 8일(수) 오전8시~오후6시
· 장 소 : 한국외방선교회

◘ 성모승천대축일 미사

· 미사일시 : 8월 15일(수) 새벽6시, 오전11시, 저녁7시
· 합동미사예물은 미사 전 성당 입구에 마련된 봉헌함에 자유로이 봉헌합니다.

※ 의무대축일이므로 온 가족이 함께 미사에 꼭 참례하시기 바랍니다.

합동미사예물 기부금 처리하실 분들은 성명, 세례명, 봉헌금 정확히 기재하시어 사무실로 미리 봉헌해 주시기 바랍니다.

◘ 견진교리 (10주간) 모집

✣ 어르신반

· 일 정 : 8월 16일부터 10주간 매주(목), 오전11시
· 대 상 : 65세 이상, 몸이 아프신 세례받은 신자
· 강 사 : 임 요한마르코 원장수녀님

✣ 첫영성체 부모반

· 일 시 : 8월 18일부터 10주간 매주(토), 오후1시 30분
· 대 상 : 첫영성체 부모교육 받은 신자
· 교 재 : 「여기에 물이있다」- 성물방 구입
※ 견진교리 접수문의 : 교육분과장 010-4439-0822

◘ 수원 ME (매리지엔카운터) 주말

· 일 정 : 430차 8월 24일(금)~26일(주일)
431차 9월 14일(금)~16일(주일)
· 장 소 : 가톨릭교육문화회관
· 문 의 : ME 대표 이용래(요셉) 010-8734-8399
윤연주(마리아) 010-8769-8399

◘ 휴가철 피서지에서 주일미사 참례하기

휴가지에서도 신앙인의 좋은 모습을 보여주시기 바랍니다. 좋은 휴가 되시고 주일에는 가까운 성당에서 미사 참례하시기 바랍니다. (7월 매일미사 P182부터 참조)

⊕ 다음 주일 2차 봉헌

· 8월 5일(연중 제18주일) : 사제양성 후원금

◘ 전례 봉사 구역

일 정		전례봉사구역 09:00	전례봉사구역 11:00
연중 제17주일	(7/29)	진달래구역	무궁화구역
연중 제18주일	(8/ 5)	모 란 구 역	목 화 구 역

◘ 청소 봉사 구역

담당 / 날짜	1층 강당 (교리실, 구역함)	지하 교리실 (로 비)
7/30 (월)	수선화구역	진달래구역
8/ 6 (월)	무궁화구역	모 란 구 역

◘ 우리들의 정성 (7/19~7/25)

· 교 무 금 10,490,000원
· 주 일 헌 금 4,892,010원
· 감 사 헌 금 950,000원
· 시 설 헌 금 15,386,722원
· 후 원 금 375,000원

※ 감사헌금, 시설헌금, 후원금 봉헌자 명단은 가족지 4면에 게재합니다.

오전동성당 교무금계좌 농협 301-0152-5142-71 (재) 천주교수원교구유지재단 (※ 교무금납부자로 입금바랍니다.)

오포성당

성 정하상 바오로

주임신부 황선기 마티아/총회장 김길주 아벨

12798
광주시 오포읍 양벌로 331-26
T. 767-1820 / F. 767-1821
E-mail. opo@casuwon.or.kr
연령회장 이종임 마리아
010-2538-5921

성사 및 교리			미사 시간	사무실 근무시간	전례안내 ·청소	
고해성사	미사 30분 전	토	19:30 (청소년)	09:00 - 22:00	7 /21	5구역
성시간	첫 (목) 20:00	주일	08:00 / 11:00	07:00 - 16:00	7 /28	6구역
성모신심미사	첫 (토) 10:00	월	06:30	휴무	8 / 4	7구역
병자성사	수시로	화.목	19:30	15:00 - 22:00	8 /11	1구역
병자영성체	첫째 주 금요일	수.금	10:00	09:00 - 16:00	8 /18	2구역

♣ 환자영성체-8월 없음

◈ 8월 성시간/첫 토요 성모신심 미사

성시간-8월 2일(목) 미사 후

성모신심 미사-8월 4일(토) 10시

성모승천대축일 미사 안내(의무 대축일)

8월 15일 (수) 8시 / 11시

주님께 우리의 가정을 지켜 주시기를 청하며 가정 합동 미사로 봉헌됩니다. 예물은 현관 입구의 준비된 예물봉투에 담아 사무실 함에 봉헌하여 주시기 바랍니다.

◈ 교구 성경공부 개강

* 과정 : 은빛 * 과목 : 심화(욥기와 코헬렛)
* 수업일시 :8월 31일(금)부터 10:40~12:00
* 수강비 : 10,000원(교재비 본당지원)
* 문의 및 접수는 사무실

♣ 휴가철 주일 미사에 참례하기

7월 매일미사 p182~ 참조

휴대폰/인터넷->가톨릭굿뉴스->(하단)

한국천주교주소록->교구-성당선택

전화문의->미사시간

♣ 주간 미사 참례 현황(7/16~7/22) (신자수 1,352명)

평일	월	화	수	목	금	계
	21명	50명	54명	33명	52명	210명

주일	토요일	08:00	11:00	계	참여율
	107명	154명	183명	444명	32.8

◉ 함께 기도해 주세요.

황화자(수산나) 임정숙(안나) 이상덕(수산나)
황영자(아가다) 박금조(데레사) 곽길남(예로니모)

주님의 은총으로 힘과 용기와 치유를 얻도록 환우들을 위해 기도드립시다.

◙ 본당 재정 현황(7/16~7/22)

1. 운영비 현황 (금액 : 원)

전주잔액	수 입	지 출	현재잔액
26,978,915	6,141,000	1,545,011	31,574,904

2. 우리의 정성 및 수입

연중 제16주일		주 일 헌 금	1,750,000
		부채상환금	421,000
교무금	2,790,000	기타수입	880,000

▸ 건축헌금 : 250,000원
최홍두 50,000 변상배 50,000 김성희 50,000
윤대현 100,000
▸ 감사헌금 : 50,000원 김삼순

3. 지출 내역

과 목	금 액	비 고
자 선 활 동 비	100,000	
소 모 품 비	118,150	
수 수 료 수 선 비	94,200	
통 신 비	6,900	
비 품 비	42,200	
이 자 비 용	1,183,561	
계	1,545,011	

◙ 2018년 오포성당 여름캠프 안내

- 일시 : 2018. 8. 8(수) 08:00~16:00
- 장소 : 여주 썬밸리 워터파크
- 대상 : 주일학교 초, 중 고등부학생
- 신청방법 : 7월 31일(화)까지 사무실

☞ 주일학교 여름캠프를 위해 신자분들의 후원을 기다립니다 후원 해 주실 분은 본당 사무실로 접수 바랍니다.

♣ 독서와 복음 합송

8월부터 모든 미사 시작 전(약 10분)에 당일 독서와 복음을 신자분들과 함께 읽습니다.
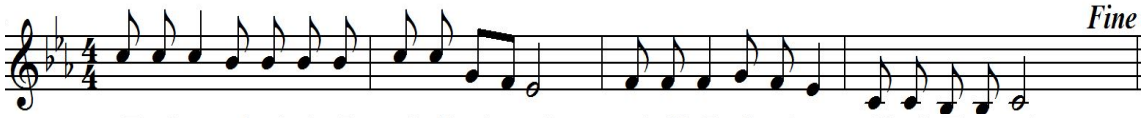
주 님 - 당 신 손 을 펼 치 시 - 어 저 희 를 은 혜 로 채 워 주 소 서

교무금 이체 계좌: 신협 131-015-530744 (재)천주교수원교구 오포성당

2018년 사목 방침 : 우리는 하느님의 작품입니다. (에페 2, 10)

주임신부 : 윤병진(야고보) 본당수녀 : 안 요한 신 프란치스코 유치원수녀 : 양 세자요한 사 무 실 : ☎ 482-2981	**와동 (일치의 모후) 성당** 안산시 단원구 사세충열로 2길 14	미사시간	주일	09:00 (일 반) 11:00 (교 중) 16:00 (청소년)
			월	06:30
			화,목	19:30
			수,금	10:00
			토	19:30 (청 년)

여름철 주의사항

☞ 무더운 여름철입니다. 건강관리에 신경 쓰시고, 전례시 옷차림에도 각별한 주의를 기울여 주십시오.

☞ 여름철 성당 내,외부의 전기 및 비품관리에도 늘 확인해 주십시오.

☞ **휴가철에도 주일미사는 꼭 봉헌합시다**

◎ 성모승천대축일 미사 안내

- 일 시 : 8월 15일(수) 9시, 11시 미사

※ 가정을 위한 합동미사로 봉헌됩니다.

◎ 8월 성시간

- 일 시 : 8월 2일(목) 저녁미사 후

※ "성체모독과 훼손에 대한 전신자 공동보속"으로 이날 한끼 단식과 금육을 권장합니다.

◎ 8월 성모신심미사

- 일 시 : 8월 4일(토) 오전 10시

◎ 초등부 여름신앙학교 신청

- 일 시 : 8월 4일(토) - 안양워터랜드
  8월 5일(주일) - 성당
- 참가비 : 등록학생 2만원, 미등록학생 3만원

◎ 중,고등부 여름신앙학교 신청

- 일 시 : 8월 2일(목) ~ 4일(토)
- 장 소 : 양평 (숲속의 아침 펜션)
- 참가비 : 1인 60,000원 (형제 할인)

◎ 청년회 여름 캠프

- 일 시 : 8월 18일(토) ~ 19일(주일)
- 장 소 : 가평 (청경원 펜션)
- 참가비 : 33,000원

◎ 신,구약성경 필사를 다 하신 분은 사무실로 가져다 주시기 바랍니다.

◎ 성당 청소봉사

- 8월 4일(토) - 와동 9, 10구역
- 8월 11일(토) - 연립 2, 5구역

◎ 미사 안내봉사

- 8월 5일(주일) - 순결하신 어머니 Pr.
- 8월 12일(주일) - 찬송하올 동정녀 Pr.

◎ 구역별 차량 안내봉사

- 8월 5일(주일) : 와동 1, 2구역 형제회
- 8월 12일(주일) : 와동 3, 4구역 형제회

◎ 성전재건축을 위한 신립금을 정성껏 준비하셔서 사무실로 봉헌해 주십시오.
(봉헌액, 기간 자유로이 결정)

성전 재건축을 위하여 !

① 함께 기도하고 마음을 모으고
② 1구좌(100만원), 2구좌(200만원)
3구좌(300만원)에 참여합시다.

◎ 우리들의 정성 (7월 16일 ~ 7월 22일)

정성에 감사합니다		
교 무 금		2,760,000
주 일 헌 금		2,715,000
감사 헌금		100,000
합 계		**5,575,000**
건축헌금	정요섭(요셉)	100,000
	임갑산(안젤로)	200,000
	박명희(라파엘라)	100,000
	합 계	**793,646,933**

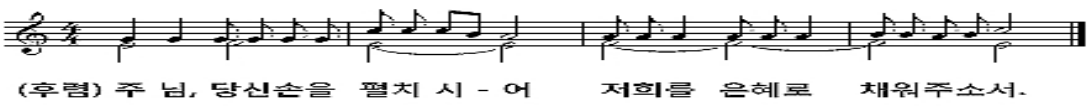

주임신부 : 문 상 운 (알베르토) 사제관 : ☎ 477-0542 사무실 : ☎ 477-0541 F A X : ☎ 477-0544 연령회 : 010-7515-2055	**왕곡성당** **주보성인 : 유대철(베드로)** 437-020 경기도 의왕시 왕곡동 사천2길 9	* 미 사 시 간 * 주 일 : 10:30, 15:00 (어린이미사), 19:30 평 일 : 월요일 06 : 00 화 · 목 19 : 30 수 · 금 10 : 00 토요주일 19 : 30
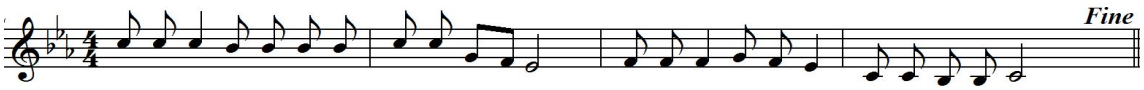
주 님 - 당 신 손 을 펼 치 시 - 어 저 희 를 은 혜 로 채 워 주 소 서

◈ 특별헌금(2차) 안내
- 이번 주일(7월 29일) 성전봉헌(일만원데이)
- 다음 주일(8월 5일) 사제양성, 성전봉헌

◈ 성체모독과 훼손에 따른 보속과 참회안에서 거행하는 성시간
- 일 시 : 8월 2일(목요일) 저녁 미사 후

"성체모독과 훼손에 대한 전신자 보속" 이라는 지향을 두고 보속하는 마음으로 당일 한 끼의 "단식" 과 "금육" 을 실천합니다.

◈ 제2대리구장 주교님 사목방문
- 일 시 : 8월 12일(주일) 교중 미사
- 집 전 : 문희종(요한세례자) 주교님

◈ 성모승천 대축일

천주의 성모 마리아께서 하늘나라로 올림을 받으신 것을 기념하고, 하느님께 감사와 찬미를 드리는 날입니다.
- 일 시 : 8월 15일(수) 10:30시, 19:30시
- 합동 미사 예물 봉헌 있습니다

기부금 영수증 발급 받을 분의 이름과 금액을 정확하게 적어서 봉헌하시기 바랍니다.

◈ 초등부 여름 신앙 캠프
- 일 시 : 8월 11일(주일)
- 장 소 : 안양 종합운동장 수영장

◈ 중 · 고등부 여름 신앙 캠프
- 일 시 ; 8월 18일(토) ~ 19일(주일)
- 장 소 ; 가평

◈ 청년부 여름 신앙 캠프
- 일 시 : 8월 18일(토)
- 장 소 : 가평

◈ 반주자 모집
- 주일 저녁미사(19:30) 반주자 모집합니다
- 신청 : 사무실 또는 청년회장

◈ 전입교우 환영합니다

성 명(본 명)	계시던 곳	오시는 곳
오우섭(실베리오)	평촌	솔거@103-1713

◈ 전출교우 안녕히 가십시오

성 명(본 명)	계시던 곳	가시는 곳
박우복(데레사)	영광@ 101	서창동

◈ 소공동체 말씀나누기(2층 교리실)

구 역	요 일	시간
1 구역	첫째 주 목요일	11:00
2 구역	둘째 주 토요일	10:30
3 구역	둘째 주 토요일	11:00
4 구역	셋째 주 목요일	14:00
5 구역	셋째 주 금요일	11:00
6 구역	둘째 주 월요일	14:00
7 구역	셋째 주 수요일	13:00
8 구역	둘째 주 화요일	10:00

◈ 8 월 구역별 청소 담당구역

4구역	1구역	2구역	3구역	형제 2지역
유아실 성전의자	계단전체	다목적실 만남의방	화장실	성전바닥

◈ 우리들의 정성 (7/16 ~ 7/22)

교 무 금		2,280,000원
주일헌금	1 차	897,500원
	2 차	687,000원
건축/감사헌금		200,000원

◈ 감사/건축헌금

김동환100,000/전영수50,000/익명50,000

"갓등이"는 신부님이라는 의미의 "갓을 쓴 등불"이라는 뜻으로 박해시대 때 왕림 교우들이 사용하던 은어

요 일	미 사 시 간
월	오전 6시 30분
화, 목	오후 7시 30분
수, 금	오전 10시
토요일	오전 10시 오후 4시 (어린이)
주 일	아침 6시 30분 10시 30분(교중미사) 저녁 6시(학생, 청년)

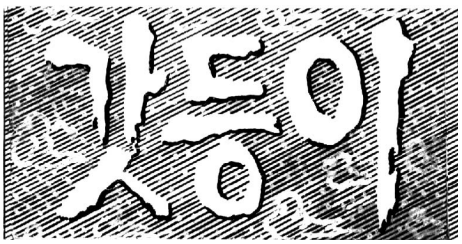

천주교 갓등이 왕림 성당
(원죄없이 잉태되신 복되신 동정마리아)
주임신부 : 박 전 동(요 셉)
총 회 장 : 문 성 기(스테파노)
본당수녀 : 송엘리사벳, 이보나
연령회장 : 최중면(요아킴)010-9048-7782
18332 경기도 화성시 봉담읍 왕림1길 71
사제관: 227-2810 수녀원: 227-2811
사무실: 227-6678 F A X: 227-6679

"예수님께서는 자리를 잡은 이들에게 원하는 대로 나누어 주셨다(요한 6, 10)

29일(주일)	30(월)	31일(화)	8/1일(수)	2일(목)	3일(금)	4일(토)
연중 제 17주일	성령 기도회	중, 고등부 여름캠프		첫 목요일 성시간		첫 토요일 성모신심미사
5일(주일)	6(월)	7일(화)	8일(수)	9일(목)	10일(금)	11일(토)
연중 제 18주일 사제양성 특별헌금 연령회 월례회의 성소분과 회비수납	고학년 캠프 꽃동네연수원 2박 3일 성령 기도회	사무실 휴무(필요하신 업무는 미리보시기 바랍니다.) 사목회의			성모회	저학년 물놀이 프르미즈 호텔 야외 수영장 성모 성심회

◘ 다음 주일 특별헌금 : 사제양성 특별헌금

◘ 첫 목요일 성시간
· 8월 2일(목) 저녁7시30분

◘ 첫 토요일 성모신심미사
· 8월 4일(토)오전10시

◘ 초, 중고등부 주일학교 여름신앙학교 안내

▲. 중, 고등부 여름캠프
· 일시 : 7월 31일(화)
· 장소 : 공세리 성당, 아산스파비스

▲. 고학년(4학년 ~ 6학년) 여름캠프
· 일시 : 8월 6일(월) - 8일(수) 2박3일
· 장소 : 꽃동네 사랑의 연수원(충북 음성소재)

▲. 저학년(유치부 ~ 3학년) 물놀이
· 일시 : 8월 11일(토)
· 장소 : 프르미즈호텔 야외수영장(화성안녕동)
· 자세한 사항은 신앙학교 안내문 참조

◘ 매월 첫 주일 연령회, 성소후원회 회비수납과 회원 가입 신청을 받습니다.

◘ 사무실 휴무 : 8월 7일(화) ~ 10일(금)
· 사무실 업무는 미리보시기 바랍니다.

◘ 모임 및 회합
· 사목회의 : 8월 7일(화) 저녁 미사 후
· 성모회 : 8월10일(금) 10시 미사 후
· 성모성심회 : 8월11일(토) 10시 미사 후
· 성령 기도회 : 매주 월요일 저녁 8시

◘ 본당 시설 후원을 위한 감사 헌금을 봉헌 받습니다.

시설공사 금액	전주 누계	금주 누계
80,000,000원	59,822,000	60,732,000

† 주일미사 전례 · 차량봉사 · 청소 안내 †

구분 / 시간	7월 29일		8월 05일	
	해설자	독서자	해설자	독서자
6시 30분	공병호	임종신 김혜숙	이윤실	박광현 김한순
10시30분	최중면	기 산	권영옥	왕림 1
예물봉헌 가정	세곡리구역 유만종(필립보)		당하 1구역 이종득(대건안드레아)	
차량봉사자	문성기	방용혁	이경묵	김영익
성당청소	상기리		긴천리	
지하청소	기천리		기 산	

✡ 우리들의 정성 ✡

십일조(교무금) . . . 2,470,000원
주일 헌금 1,515,000원
본당시설헌금 880,000원
시설봉헌금 30,000원
사회복지후원금 30,000원

주일미사 현황	신자 수	참여자 수	참석률
	1,316명	459	34.87%

천주교를 알고자 하시는 분은 본당 신부님 , 수녀님 또는 사무실에 문의 하십시오.

	미사시간
주일	19:00 (토요일,특전) 07:00 (아침 미사) 09:00 (오전 미사) 11:00 (교중) 16:00 (젊은이미사)
평일	6시(월), 19시(화) 6시,10시 (수·금) 6시,19시 (목) 6시,10시 (토요일)

용문성당

(묵주기도의 모후)
사무실 771-8181 수녀원 771-8183
FAX 771-8184
E-mail : yongmun@casuwon.or.kr
(12515) 경기도 양평군 용문면 용문로 421

주임신부 : 김형준 프란치스코
전교수녀 : 정 한나
방문수녀 : 이 에티엔
연령회장 : 신영이 소화데레사
☏ 010-6331-3894

* 기쁨과 행복 가득한 우리 성당 *

화답송 (연중 제17주일)
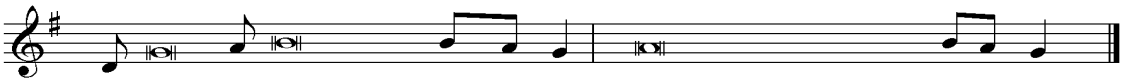
교적정리 안내

• 전출(이사)하시고 아직 관할 성당으로 교적정리 안하신 분들 정리 부탁드립니다.
• 전입오시고 전입신고 안하신 분들 교적정리하시고 교무금 책정해 주시기 바랍니다.
• 세대별 출가한 자녀의 교적은 각 거주지로 옮겨 주시기 바랍니다.
• 교적은 실거주지 주소로 되어있어야 합니다. 본당 총 신자 수에 따라 교구납부금액이 증가하게 되고, 관할 구역 반장,구역장 및 사무실에서 신자 교적관리에 어려움이 있습니다.
※ 7/29(주일)까지 사무실로 오셔서 실거주지로 교적정리 부탁드립니다. 정리가 안되는 교적은 교구 복음화국으로 모두 이관처리 됩니다.

미사 안내

- 일 시: 8/2일(목) 오전 6시 미사 없음

성시간

- 일 시: 8/2일(목) 저녁 미사 후
※ '성체 모독과 훼손에 대한 전신자 공동 보속' 이라는 지향을 두고 성시간 거행. 교우분들은 이날 보속하는 마음으로 한 끼의 '단식' 과 '금육' 을 실천하시기 바랍니다.

8월 성모신심 미사는 8/15일 성모 승천 대축일 미사 봉헌으로 없습니다.

성물방 안내

- 8월1일 부터 성물방을 교리실로 사용하기 위해 문을 닫습니다. 성물 필요하신 분들은 미리 준비하시기 바랍니다.

세례식 안내

- 일 시: 8/15일(수) 성모 승천 대축일, 11시 미사

모임

- 구.반장모임 : 07월 29일 (주일) 교중 미사 후
- 성 모 회 : 08월 05일 (주일) 교중 미사 후
- 성인복사단 : 08월 05일 (주일) 교중 미사 후
- 요 셉 회 : 08월 11일 (토) 오전 9시
- 연 령 회 : 08월 12일 (주일) 교중 미사 후
- 울 뜨 레 야 : 08월 14일 (화) 저녁 미사 후
- 꾸 리 아 : 08월 19일 (주일) 교중 미사 후

청소구역 및 성작봉헌 봉사

청소	일자	8/02(목)	8/11(토)
	담당구역	요곡,금곡리	요셉회
성작봉헌	일자	8/05(주일)	8/12(주일)
	담당지역	선행지역	온유지역
전주 주일미사 참례		총신자 2,497명 대비 922명 36.92(%)	

▶ **환자영성체:** 매월 첫 주 (수, 목요일)
▶ **성시간 :** 매월 첫 주 목요일 저녁 7시 미사 후
▶ **성모신심미사:** 매월 첫 주 토요일 오전 10시
▶ **유아세례:** 홀수 달 첫 주일 4시 미사 후

▶ **예비신자 교리 :** 주일 오전 9시
▶ **차 축 복 :** 토요일 저녁미사 후
▶ **집/가게축복 :** 수,금 10시 미사 후
▶ **혼배 :** 1달 전 신청

* 우리들의 정성 *

·교 무 금 : 3,105,000원
·감 사 헌 금 : 50,000원
·주 일 헌 금 : 4,278,600원

* 감사헌금
- 조 데레사 5만원

천주교를 알고자 하시는 분은 본당신부님, 수녀님 또는 사무실에 문의하십시오.

주임신부 : 최범근 요한사도 총 회 장 : 신성수 사무엘 연령회장 : 정남식 요셉 ☎ 010-3790-9787 사 무 실 : 031) 647 - 3444 F A X : 031) 692 -2782	**용 이 동 성 당** **(성 루카)** 주 소 : 평택시 죽백3로 163 E-mail: yongi@casuwon.or.kr	미 사 안 내		
		주일	토요일	오후 7:30
			교 중	오전 10:30
			젊은이	오후 3:00
		평일	월	오전 6:00
			화 • 목	오후 7:30
			수 • 금	오전 10:00

✚ 특별헌금 안내

8월 5일(주일) 사제 양성을 위한 특별헌금

✚ 주교회의 공지 안내

한국천주교주교회의는 최근 일어난 모 커뮤니티의 성체모독과 훼손에 관련하여 주님께 참회와 속죄, 보속하는 마음으로 '전신자 공동 보속과 성시간'을 실천하도록 권고하였습니다.
일시: 8월 2일(목) 미사, 성시간
공동보속: 한 끼 단식과 금육(전신자 대상)

✚ 상임위원회 안내

2018년 전신자 여름 캠프를 준비하였습니다. 한마음 한 뜻으로 하느님 사랑, 가족 사랑, 공동체 사랑을 실천할 뜻깊은 캠프가 될 것입니다.
일시: 8월 9일(목), 10일(금), 11일(토) 2박 3일
주제: 한마음 한뜻으로(사도 4. 32)
장소: 강원도 홍천 APS 연수원
대상: 본당 전신자
회비: 성인 5만원, 청소년(초중고) 3만원,
미취학아동 및 세 자녀 중 세 째 무료
접수: 신청서 입금 계좌 납부 또는 사무실 신청
마감: 7월 29일(주일)까지
문의: 본당 총무(김영익 펠릭스 010-8754-5219)

✚ 미사 안내

본당 전신자 여름 캠프 기간 동안 미사가 없습니다.
일시: 8월 9일(목), 10일(금), 11일(토)

✚ 상임위원회 안내

전신자 여름 캠프 신청자 사전 모임이 있습니다.
신청하신 분들은 모두 참석바랍니다.
일시: 8월 5일(주일) 교중 미사 후

✚ 병자 영성체

일시: 8월 3일(금) 미사 후

✚ 성모 승천 대축일 안내

성모 승천 대축일은 의무 대축일입니다.
일시: 8월 15일(수) 오전 10시 30분 미사
합동 미사 예물 봉헌이 있습니다.

✚ 복음화위원회 안내

예비자 교리반 안내입니다.
8월 5일(주일) 오전9시 종합교리
8월 15일(수) 성인 세례식(성모 승천 대축일 미사)

✚ 연령회 안내

일시: 7월 29일(주일) 연령회 회합(제 1교리실)

✚ 성당 청소 안내

8월	시간	구역	비고
4(토)	오전 10시30분	5	월곡,청용 죽백,구룡

✚ 주일미사 참례 현황

전례시기	신자수	참례율(%)
연중 제16주일	1,003	307(31%)

✚ 우리들의 정성

연중 제16주일	
주일헌금	1,453,000
교무금	1,330,000
건축헌금	100,000
감사헌금	100,000

☘ 전신자 여름 캠프 후원에 감사드립니다.

신성수 사무엘, 박호선 가브리엘, 정태정 바오로
서은석 라우렌시오, 박함균 베네딕도,

집, 가게, 자동차 축복은 사무실에 신청하십시오.

교무금: 신협 131 - 017 - 799663

교무금 납부는 자선행위가 아니라 '신자들의 의무'이며, '하느님 백성으로서의 본분'입니다.

"너희는 내 사랑 안에 머물러라." (요한 15, 9)

미 사 시 간			
주 일	토요일 저녁 7시, 06:30, 10:00, 17:00(청소년미사)		
월	06:30	수,금	10:00
화,목	19:00 (첫목 : 성시간 및 성체강복 - 미사 후)		
첫 토	10:00(성모신심미사)		

용인성당

사도 성 베드로

용인시 처인구 중부대로 1408번길 15 (17062)

주임신부 : 윤재익 바르톨로메오
보좌신부 : 안병갑 베네딕토
총 회 장 : 방정환 토마스 010-8261-0272
연령회장 : 이영숙 체칠리아 017-212-1732
사무실 332-0001, 팩 스 336-2793

- 매월 구역모임, 반모임에 참여합시다!! -

하느님의 은총 안에서
초 · 중고등부 여름신앙학교를
무사히 잘 마쳤습니다.
기도해주시고 후원해주신 모든
분들께 진심으로 감사드립니다.

2018년도 후원금 납부 안내

본당의 모든 세대는 2018년 교무금 납부 시 의무적으로 연 3만원의 후원금을 납부하셔야 합니다.
1. 납부대상 : 전 세대
2. 납부기간 : 연중
3. 후원내용 : ① 사회복지후원금 연 1만원
② 연령회 후원금 연 1만원
③ 성소후원금 연 1만원

전례 안내
- 이번 주일은 연중 제17주일이며 환경개선기금 마련을 위한 2차 헌금이 있습니다.

본당 주임 신부님 영명축하 영적선물 준비 안내
- 윤재익 바르톨로메오 신부님 축일 : 8월 24일
- 모든 신자분들께서는 아래와 같이 정성껏 기도해주시기 바랍니다.
  - 미사 · 영성체 5회
  - 사제를 위한 기도 5회
  - 묵주기도 20단

우리농보급소, 카페엠마우스 여름휴가
- 휴가기간: 7월 30일(월)~8월 4일(토)

7월, 8월 병자영성체는 쉽니다.

청소년위원회 주일학교 방학안내
- 교리 방학기간 : 7월 29일 ~ 8월 26일

※ 주일 오후 5시 청소년미사는 있습니다.

여름철 복장 안내
- 더위로 몸과 마음이 해이해지기 쉬운 계절입니다. 단정한 복장으로 미사에 참례합시다.

※ 주의 : 노출이 심한 복장, 운동복, 맨발, 슬리퍼

여름 휴가철입니다. 본격적인 여름 휴가철을 맞아 교우 여러분 모두 건강에 유의하시고, 휴가지에서도 미사참례 잘 하시길 바랍니다.

전입교우 환영식.
- 7월 29일(주일) 교중미사 후, 복음화실

모임안내

성체조배회	8월 3일(금) 오전미사 후, 성당지하강당
마리아팀	8월 4일(토) 성모신심미사 후, 성당지하강당

성찬예물 봉헌

7월 29일	피렌체구역
8월 5일	김량 1구역

우리들의 정성(2018. 7. 15. ~ 7. 22.)

교 무 금	8,760,000	주 일 헌 금	7.15.	3,578,500
			7.22.	3,271,000
건 축 헌 금	2,760,500	후 원 금		90,000
감 사 헌 금	조대광 20만원, 임성교 10만원, 박봉식 3만원 익 명 20만원, 이종훈 10만원, 고옥란 10만원 황은주 5만원, 이순자 3만원			
중 고 등 부 신앙학교후원	양푼이동태탕 20만원, 최연희 5만원 소공동체위원회 10만원, 모금함 1,785,000원			
예비성소자후원	김정숙 10만원, 유민숙 5만원, 마이골드 10만원			
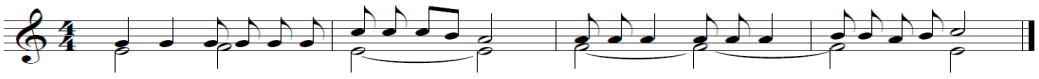
(후렴) 주 님, 당신손을 펼치 시 - 어 저희를 은혜로 채워주소서.

치 크 (용인 플루키점)
유럽풍 아동복(백일~10세)
기흥구 중동 833-1 블루키 3층
☎ 070-4154-0153 / 010-6726-0153
유 주 연(바틸다)

백옥 요양보호사 교육생 모집
백옥 요양 복지센터 방문 요양
백옥대로 1134번길 301호
☎ 322-9100 / 010-3373-4032
이인혜(실비아) · 박영숙(클라라)

신승무 정형외과
"하느님께서 보시니 참 좋았다."
금령로 30(김량장동 333-11)
☎ 336-2266~7
신승무(요셉) · 박 연(젬마)

자연면역건강상담
비만 · 자연주기법 · 난임
처인구 김량장동 377-6
☎ 010-9916-0153
약사 조 청 란(안젤리카)

두 리 이 비 인 후 과
<좋은 이비인후과를 찾는 방법>
명지대입구 이마트 맞은편 광장프라자 3층
☎ 334-2004
김 영 주(안토니오)

상하목장 처인 대리점
신규주문, 배달하실 분
진덕로 14 (고림동)
☎ 010-6231-2233 / 010-4858-6652
어 란 무(모데스타)

♥ 교무금 납부 ☞ 1. 자동이체 : 신협 131-018-457995 용인성당 2. 사무실 직접 납부

"새로 이사오신 분들 반갑습니다. 환영합니다."

미사시간 안내		
주일	토 19:30 (중고등부)	
	06:00, 09:00, 11:00 (교중)	
	16:00(어린이) 19:30 (청년)	
평일	월 06:00	화 19:30
	수 06:00, 10:00	목 10:00, 19:30
	금10:00, 19:30	토 10:00
고해성사	미사 30분전	
예비자교리	주일 10:00	

용호성당

(성 미 카 엘)

군포시 용호1로 2번길 47-20 (15871)

http://cafe.daum.net/yongho4

주임신부 : 이용상(요 셉)
보좌신부 : 박승훈(마르코)
총 회 장 : 정명렬(스텔라)
사 제 관 : 395-3934
사 무 실 : 395-3900
F A X : 395-3913
연령회장 : 010-3344-4371

◈ 중고등부 신앙학교 ◈

주제 : "일어나 네 들것을 들고 걸어가거라" (요한5,8)

▸일 자 : 7월27일(금) ~ 29일(주일)

▸장 소 : 강원도 청소년 수련원(위탁)

성체모독과 훼손에 따른 보속과 참회 안에서 거행하는 성시간

▸일 시 : 8월2일(목) 저녁미사 후

"성체 모독과 훼손에 대한 전신자 공동 보속"이라는 지향을 두고 보속하는 마음으로 한 끼의 "단식"과 "금육"을 실천합니다.

▣ 평일 미사 장소 변경

7월30일(월)부터 평일미사가 지하 소성당에서 있습니다.

▣ 7/29(주일), 8/5(주일) 어린이미사가 없습니다.

▣ 예수 성심 신심 미사 : 8월3일(금) 10:00

▣ 성모 신심 미사 : 8월4일(토) 10:00

▣ 신·구약 성경 완필자 필사본 제출

신·구약 성경을 완필하신 분들은 7월29일(주일)까지 사무실에 제출하시기 바랍니다.

▣ 성경 통독하실 분 신청하세요!

· 시 작 : 8월16일(목) 11:00
· 장 소 : 102호 교리실
· 내 용 : 구약, 신약

▣ 연령회 월례회의 : 8월5일(주일) 교중미사 후

▣ 모임 안내

단 체 명	일 시
파티마의 세계사도직	7/31(화) 오전10시
소공동체위원회	8/4(토) 10시미사 후
제분과위원회	8/5(주일) 교중미사 후

▣ 솔선수범 합시다.

· 레지오 회합, 각 단체 회합 후 정리 및 선풍기 끄기
· 미사 후에 성체조배 중이거나 묵상중인 분들을 위해 성당 안에서 담화나 친교인사 삼가 하기

▣ 전례 담당 구역

이번주	시 간	구 역	다음주	시 간	구 역
7월29일	09:00	전 례 부	8월5일	09:00	전 례 부
	11:00	당 동 3		11:00	당 동 4
	19:30	청 년 회		19:30	청 년 회

▣ 청소 담당 구역

구 역	일 시	장 소	구 역	일 시	장 소
당동3	7월28일(토)	2층, 3층	당동4	8월4일(토)	2층, 3층

▣ 우리들의 정성 (7. 19 ~ 7. 25)

계 정	봉헌금액
교 무 금	5,240,000
과년도교무금	100,000
주 일 헌 금	3,836,400
감 사 헌 금	450,000
성 소 후 원 금	85,000
기 타 수 입	220,000

▣ 감사헌금

2만(주화순) 3만(안순화) 10만(허점분, 익명) 20만(박병숙)

계 : 450,000

다 음 주 (8 월 5 일) : 사 제 양 성

화 답 송

연중 제17주일
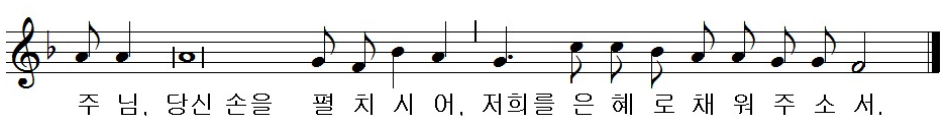
"오늘 성당에 처음 나오신 분들을 진심으로 환영합니다."

2018. 07. 29.

미 사 시 간		원 곡 성 당	본당신부 : 김종훈(아우구스티노)
평 일	월 오전 6:30	(노동자 성 요셉)	사목회장 : 임동수(요 셉)
	화·목 오후 7:30	안산시 단원구 화랑로 107 3층	연령회장 : 공 석
	수·금 오전 10:00	본 당: wongok@casuwon.or.kr	사 제 관 : 491-2065
토요일	오전 10:00(평 일)	카 페: cafe.daum.net/wongok844	사 무 실 : 491-2064 F495-2986
	오후 7:30(주 일)		사목회장 : 010-6241-4328
주 일	오전 6:30(새 벽)		연도연락 : 010-4230-1826
	오전 9:00(학 생)		
	오전 11:00(교 중)		
	오후 3:00(외국인)		
	오후 7:00(청 년)		
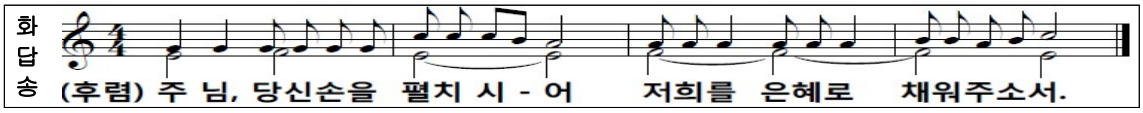
▣ **재건축 준비 2차 특별헌금**

▣ **유아영세식:** 8월 4일(토) 17:00

▣ **7월 22일(주일) 예비신자 입교식이 있었습니다. 더 많은 분들의 입교를 위하여 기도와 전교활동 바랍니다. 예비신자 입교는 8월 말까지 받습니다.**

▣ **예비신자 교리**

* 시 간: 09:00 ~ (매 주일)
* 장 소: 6층 회의실
* 교리담당: 대덕어린이집 수녀님

♥ 바쁘고 힘든 소임 맡고 계시지만 본당의 어려운 사정을 보시고 예비신자 교리를 담당해주신 수녀님들께 감사드립니다.

▣ **중고등부 여름신앙학교**

* 기간: 7월 27(금) ~ 7/29(주일)

▣ **초등부 여름신앙학교가 교우 분들의 기도와 후원 덕분에 2일 동안 은총의 시간 가졌습니다. 감사드립니다.(초등부 교사회)**

▣ **교리실 사용 후 에어컨, 선풍기, 전등 소등과 사용한 종이컵과 쓰레기 등 청소와 정리정돈 부탁드립니다.**

▣ **신약.구약,신구약 필사노트 사무실로 제출바랍니다.(마감: 8월 19일)**

♥ 우수본당 시상 및 개인시상 있습니다.

☞ 자세한 내용은 출입구에 게시했습니다.

▣ **본당 주간 행사**

* 연 령 회 월 례 회: 7/29일(일) 교중미사 후
* 청 년 회 월 례 회: 7/29일(일) 저녁미사 후
* 성 시 간: 8/ 2일(목) 저녁미사 후
* 성 모 신 심 미 사: 8/ 4일(토) 오전 10시
* 성 모 회 월 례 회: 8/ 4일(토) 오전 10시 후
* 자 모 회 월 례 회: 8/ 4일(토) 오전 10시 후
* 성 가 대 월 례 회: 8/ 5일(일) 교중미사 후

" 감사와 기쁨을 두배로 하느님께! "

▣ **교우 소식**

* 기도해 주십시오.

- 3구역: 장태섭(요한) 장인 7/24선종

▣ **성당 청소는 매주 토요일 10시 미사 후**

* 금 주(8/4): 19구역 * 차 주(8/11): 1구역

▣ **주보 봉사자**

* 금 주: 성실하신 모후Pr. / 구세주의 모후Pr.
* 차 주: 애덕의 모후Pr.

▣ **봉헌구역** 금 주: 12구역 / 차 주: 14구역

▣ **우리들의 정성**(7월 19일 ~ 7월 25일)

수 입		지 출	
전 주 잔 액	884,153,895	보 통 예 금	308,000
미 사 예 물	560,000	제 전 비	176,500
교 무 금	7,670,000	전 교 비	100,000
주 일 헌 금	2,245,000	단 체 보 조 비	1,000,000
감 사 헌 금	300,000	청소년활동비원비	782,770
건 축 헌 금	1,644,000	청소년행사지원비	3,730,000
기 타 헌 금	51,000	복지시설운영비	100,000
후 원 금	250,000	후 원 금	250,000
성 소 후 원 금	13,000	수 도 광 열 비	71,680
사회복지후원금	214,000	통 신 비	59,340
		잡 비	50,000
		임 차 료	400,000
		교 구 공 납 금	7,150,000
합 계	897,100,895	합 계	14,178,290
7월 25일 잔액		882,922,605	

▣ **주일미사 참례 인원**

신자수: 2,052 참례율: 29.33%

토 요	새 벽	학 생	교 중	청 년	계
119	146	121	153	63	602

천주교를 알고자 하시는 분은 본당신부 또는 사무실로 연락 바랍니다.

천주교원삼성당
Wonsam Catholic Church

성 정하상 바오로
원 삼 성 당

용인시 처인구 원삼면 고당로 16번길 13
http://cafe.daum.net/ws1313

주임신부 : 이 철 민 (안토니오)
총 회 장 : 김 동 성 (베 드 로)
연령회장 : 송 주 훈 (엘레지오)
010-8842-8563
사 무 실 : 031-332-3457
팩 스 : 031-332-1531
<고초골 피정의 집 예약>
선 교 사 : 010-7208-2234

† 미사시간 안내 †			
월요일	06:30	토요일	15:00학생, 19:30
화 · 목	19:30	매월첫주(토)	10:00성모신심
수 · 금	10:00	주일	08:00, 10:30교중

본당 청소 · 전례 담당구역			
청 소	전 례	청 소	전 례
7/28 10:00	7/29 10:30	8/4 10:00	8/5 10:30
고 초 구 역		넓 실 구 역	

특별헌금
- 7월 29일 장기수선기금

전례 안내
- 성시간 : 8월 2일(목) 19:00
- 성모신심미사 : 8월 4일(토) 10:00

주일학교 여름방학
- 방 학 식 : 7월 28일(토) 11:00 (15:00 미사)
- 방학기간 : 7월 29일(주일) ~ 9월 7일(금)
- 방학기간중 (토) 15:00 학생미사는 없습니다.

주일학교 여름 신앙학교
- 일 시 : 8월 6일(월) ~ 8월 8일(수)
- 장 소 : 풍수원 청소년 야영장
- 문 의 : 교감 (김 라파엘라 010-9082-0125)
- 많은 관심과 기도 부탁 드립니다.

예비신자 모집 및 입교식
- 일 시 : 8월 19일(주일) 입교식 예정
- 많은 분들이 입교할수 있도록 권면해 주시고 기도해 주시길 부탁 드립니다.
- 문 의 : 선교사 (한 베르나르도 010-7208-2234)

단체별 소식 및 모임
- 고초골발전위원회 : 8월 2일(목) 저녁미사 후
- 소공동체 : 8월 4일(토) 성모신심미사 후
- 반주단 : 8월 5일(주일) 교중미사 후

사무실 소식
- 전입오신 가정은 교패와 차량 스티커를 사무실에서 수령하시기 바랍니다.
- 집축복, 차량축복 신청 바랍니다.

전입오신 분을 환영합니다.

전입교우		구역	오시는 본당
최인섭	다니엘	고당	수원교구 / 조원솔대

지난주 재정 현황 7/16(월)~7/22(주일)

주일헌금	1,599,000
교 무 금	2,110,000
장기수선기금	300,000
성소후원금	35,000
사회복지후원금	50,000
연령회비	12,000

지난주 미사참례 현황 7/16(월)~7/22(주일)

평일	월	화	수	목	금
	30	60	25	55	29
주일미사 참례자 : 372명 / 총 891명 (41%)					

고초골 피정의 집 소식
- 최주교님과 함께하는 월례피정(일일피정)
  - 일 시 : 8월 13일(월) 09:00 ~16:30
  - 장 소 : 고초골 피정의 집
  - 주 제 : 휴가철(쉼이 있는 삶을!)

※ 많은 관심과 신청 부탁 드립니다.
- 고초골발전위원회 회의 : 8월 2일(목) 저녁미사 후

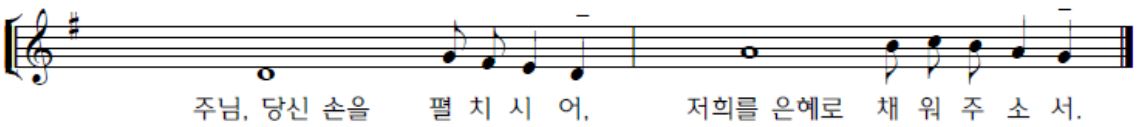

본당 교무금 및 발전후원 계좌
(예금주 : 원삼성당)
신협 131-018-695822

사회복지후원 계좌
(예금주 : 원삼성당 사회복지)
신협 131-018-695904

성소후원회 계좌
(예금주 : 원삼성당 성소후원)
신협 131-018-695884

사 무 실: ☎216-4766 주임신부: 이승남(세바스티아노) 본당수녀: 이카르멘 ☎216-4767 총 회 장: 김진대(클레멘스) 연령회장: ☎010-8746-8827	**원천동성당** **(성 가브리엘 대천사)** 수원시 영통구 월드컵로 95 (원천동) woncheon@casuwon.or.kr	주일 미사		평일 미사	
		토	19:00 중고생 (토요일 저녁 주일미사)	월	06:30
		주 일	06:30 성인 10:30 교중 16:00 어린이 19:00 청년	화	19:00
				수	10:00
				목	19:00
				금	10:00
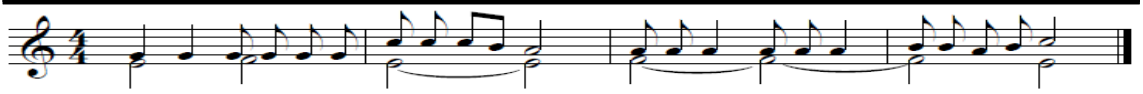
(후렴) 주 님, 당신손을 펼치 시 - 어 저희를 은혜로 채워주소서.

첫 영 성 체

일시: 7. 29(주일) 10:30 미사

첫영성체를 통하여 사랑의 예수님과 일치를 이루게 되는 25명의 어린이들이 신앙 안에서 더욱 예쁘게 자랄 수 있도록 교우 분들의 많은 축하와 기도 바랍니다.

● 본당 특별 미사 및 행사 일정

내 용	일 시
성시간 (매월 첫 목요일)	8. 2(목) 19:00 미사 후 - '성체 모독과 훼손에 대한 전신자 공동 보속' 지향 - <단식>과 <금육> 실천 권고
성모 신심 미사	8. 4(토) 10:00 (매월 첫 토요일)
성모승천대축일 합동미사	8. 15(수) 06:30, 10:00 - 의무 대축일 미사에 꼭 참례하시기 바랍니다. - 합동미사예물은 봉투에 교무금 납부자의 성명과 세례명을 정확히 기록하신 후 성당 입구 봉헌함에 넣어주시기 바랍니다.
차 축복	8. 16(목) 19:00 미사 후 - 8. 14(화)까지 사무실에 신청
오블라띠 선교수도회 후원미사	8. 18(토) 10:00 (매월 셋째 토요일)
남수단 선교 후원미사	8. 22(수) 10:00 (매월 셋째 수요일)
병자영성체	8. 30(목) 09:40 출발 - 8. 25(토)까지 구역장님을 통해서 사무실에 신청

● 주일 점심 나눔은 7. 29 (5번째 주일) 부터 8월 한 달 동안 쉽니다.

2차 헌금에 정성된 봉헌 바랍니다!

⊕ 이번주일은 <본당 보수공사기금 마련> 2차헌금이 있습니다.

⊕ 다음주일은 <사제양성후원> 2차헌금이 있습니다.

청소 및 전례 봉사 구역	8/4(토) 호반

● 구역장, 반장 8. 4(토) 월례회의 없습니다.

● 중고등부 신앙학교 "친구야 신앙학교 가자"
- 일시 : 8. 4(토) 10:00~8. 5(주일) 15:00

● 초등부 고학년(3학년~6학년) 여름신앙학교
- 일시 : 8. 14(화) ~ 16(목) 2박3일

● 우리들의 정성 (2018. 7. 16~7. 22)

수입 내역		금 액
교무금		4,658,000
주일헌금		2,531,300
감사헌금		630,000
건축헌금(본당보수공사)		1,489,000
후원금(주일점심나눔)		100,000
성소후원금		93,000
감사헌금	500,000 한봉수(마르띠노) 80,000 익명 50,000 이희진(카타리나)	
주일점심나눔	100,000 김진아(레지나)	

● 교무금 및 주일미사 참여 현황 (2018. 7. 22. 현재)

교무금 책정 현황		주일미사 참여 현황	
총 세대	1,548세대	총 신자	3,668명
책정 세대	542세대	미사 인원	924명
책정률	35.01%	참례율	25.19%

중앙 메디칼 약국	★중고차 상담★	디딤돌 공인중개사	찌개지존 아주대점
법원사거리 ☎ 212-2249 약사 권세형(안드레아) 친절한 상담 · 정확한 조제 서울 삼성의원(원장: 이승민) · 진료 : 이비인후과,소아과,내과	•타시던 차 최고가 구입 •전 차종 좋은 가격 판매 ☎상담 010-6329-9282 대표 이균상 알렉시오(아주대 87) 싸이카 www.cycar.org	원룸, APT, 상가, 토지, 주택 아주대삼거리 엑스프라자 뒤 ☎ 212-7711 010-2382-9407 윤재준(루시아) / 남태현(베드로)	김치찌개, 동태찌개, 닭 김치 볶음탕 < 포장 가능 > ☎ 216-1046 010-9515-9407 대표: 남성현(마르꼬) 영통구 월드컵로193번길 81-8

예비신자 교리 - 53차반(모집 마감), 54차반(2019년 모집 예정)

2018년 07월 29일

미 사 시 간 안 내	
토요주일	18:30
주일미사	07:00 10:30 19:30
평일미사	06:30 월
	10:00 수.금.토(첫토)
	19:30 화.목

월피동성당

(한 국 순 교 성 인)

안산시 상록구 부루지성모길 6

사제관 483-5406 수녀원 411-0631

사무실 482-7075 팩 스 402-2106

연령회장 : 010-4529-0132

예비신자 교리시간	
주일 09:00(성인/군인)	
금 11:00(성인)	
토 16:30(학생) 19:30(성인)	
유아세례	짝수달 둘째 (토) 17:00
병자영성체	첫째 (목) 09:30
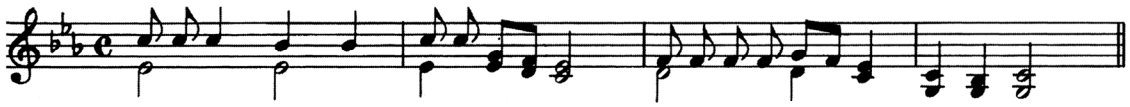
✪ 8월 성체강복
• 일 시 : 8월 2일(목) 저녁미사 후

✪ 8월 봉성체 없습니다.

✪ 8월 연령회 월례회의 없습니다.

✪ 8월 성모신심 미사
• 일 시 : 8월 4일(토) 오전 10시

✪ 수험생 자모 기도 모임
• 기 간 : 8월 7일(화) 시작
• 예비모임 : 8월 5일(주일) 교중미사 후
• 장 소 : 유아실

✪ 8월 유아세례
• 일 시 : 8월 11일(토) 17시
• 준비물 : 가족관계증명서 1통
세례신청서 1부(사무실 비치)

✪ 성모승천대축일 미사 안내
• 미사시간 : 8월 14일(화) 19시 30분
8월 15일(수) 07시 00분
10시 30분

※ 성모승천대축일은 의무대축일입니다.

※ 합동미사예물을 정성껏 봉헌해 주세요.

✪ 성경 필사(신 · 구약)노트 제출
• 제출기간 : 8월 19일(주일)

✪ 새말지역 기금마련 물품판매
• 물 품 : 완도산 햇 다시마 9,000원
• 연락처 : 010-5670-4230

"가족과 함께 성경 이어쓰기"
(기간: 1월 1일부터 9월 30일)

주일미사는 신자의 의무입니다.
하계 휴가시 가까운 성당에서
미사참례하시기 바랍니다.

※ 7월 매일미사 182쪽
전국 피서지 인근 성당 안내 참조

✪ 점섬지역 기금마련 물품판매
• 자연산 돌미역 : 12,000원 / 6,000원
참기름 : 9,000원
들기름 : 8,000원
• 연락처 : 010-9054-3283

✪ 위원회 및 단체 월례모임

단 체 명	일 시
평단협 월례회의	8/ 7(화) 저녁미사 후
제분과 월례회의	8/ 7(화) 저녁미사 후
청소년위원회월례회의	8/14(화) 저녁미사 후
울뜨레야 월례회의	8/18(토) 저녁 8시
복사 자모회 월례회의	8/21(화) 저녁미사 후

✪ 봉헌금 내역(7/19 ~ 7/25)
• 주일헌금(1차)	2,685,000원
• 주일헌금(2차)	1,222,000원
• 교 무 금(79명)	3,745,000원
• 건축헌금(36명)	825,000원

•오 늘 2차헌금 : 건축헌금(리모델링)
•다음주일 2차헌금 : 사제양성후원

교무금, 건축헌금, 감사헌금 무통장 입금안내 신협 131-002-040259(월피동성당)

천주교 수원교구
위례 성데레사성당
우)13646 성남시 수정구 위례광장로 19, 아이페리온 12층
사무실 031) 698-4140. FAX) 698-4180 밴드: 위례성데레사성당

주임신부 : 박필범(야고보)
총 회 장 : 방성호(스테파노)
연령회장 : 이광복(테오도로)
010-5793-7889
성당E-mail :
changgok@casuwon.or.kr
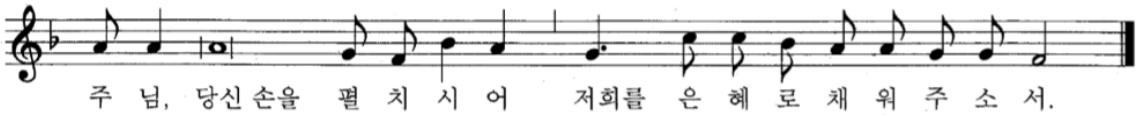
✝7월29일 연중 제17주일

▣ 금주 2차 헌금 : 성당건축 헌금
▣ 차주 2차 헌금 : 사제양성 헌금
▣ 성가번호

입당	329	봉헌	342, 512
성체	166, 182, 502	파견	437

▣ 새 성전 봉헌을 위한 성경필사

7/30 2코린 1장1절-2장4절	8/6 2코린 4장1절-5장10절
7/31 2장5절-3장18절	8/7 5장11절-6장18절
	8/8 7장1절-8장24절
	8/9 9장1절-10장18절
	8/10 11장1절-11장33절

▣ 지역성가 일정 안내

순번	일정(매월 말일)	지역
1	18년 8월 19일	32지역 자연앤센트럴자이

▣ 성소후원회 정기기도모임 안내
- 일시: 매월 넷째주 토요일 저녁미사 후(7.28)
- 장소: 회합실2
- 많은 참석 부탁드립니다.

▣ 성소후원회 모집
- 본당 성소후원회 회원을 모집합니다.
- 신청: 성소분과
- 납부방법: 성소분과(현금) 매달 넷째주 토~일 / 사무실(현금) / 계좌이체(신협 131-018-510682)

▣ 유아 세례 안내
- 일정: 8월 4일(토) 오후 4시

▣ 태중의 아기 축복예식 안내
- 일시: 8월5일(주일) 11시 교중미사 중
- 7월29일(일)까지 사무실로 신청하시기 바랍니다.

▣ 연령회 월례회의 안내
- 일시: 매월 첫째주 일요일 11시미사 후

▣ 교무금 입금 계좌 안내
신협 : 131-018-510682
(예금주: 위례성데레사성당)
[입금시 꼭 납부자의 성명과 세례명을 기재바랍니다]
예) 교무/홍길동바오로, 건축/홍길동바오로, 감사/홍길동바오로

▣ 교무금.건축헌금 납부 및 책정 안내
(방문 또는 전화) (7월22일 현재)

	책정율	납부율	미책정 세대
교무금	61.1% 750세대	56.8% 697세대	478세대
건축헌금	44.3% 544세대	42.1% 517세대	684세대

2018년도 교무금 및 건축헌금 책정바랍니다.

▣ 초등부 주일학교 방학안내
- 일시: 8월(한달간)
- 초등부 주일학교 방학으로 인해 **4시미사 없음.**

▣ 청년미사 시간변경 안내

기존 미사시간	변경 후 미사시간 (9월 첫주부터)
저녁 6시 30분	저녁 6시

▣ 반주자 모집
- 반주봉사자 모집합니다.
- 문의: 반주단장 010-3750-0262

▣ 주일오전 차량봉사자 모집
- 주일 오전미사 차량봉사자를 모집합니다.
- 사무실로 신청바랍니다.(7월 8일 현재 6명)

▣ 본당 평일미사 및 사무실 휴무안내
- 7월 30일(월)~8월 3일(금) 5일간 미사 없습니다.
- 사무실 휴가로 본당업무도 없습니다.

✝ 미 사 시 간 및 예 절 시 간

주일미사	
중.고등부(토)	저녁 7시 30분
오 전	9시
교 중	11시
어린이	오후 4시
청 년	저녁 6시 30분
저 녁	저녁 8시 30분

평 일 미 사	
월	오전 9시
화	저녁 7시 30분
수	오전 10시
목	저녁 7시 30분
금	오전 10시

고해 성사 : 매 미사 30분 전
유아 세례 : 매월 첫째 토요일 16시 (일주일 전 신청)
환자영성체 : 매월 셋째 금요일 14시 (일주일 전 신청)
성 시 간 : 매월 첫째 목요일 19 : 30 미사 후
혼 인 : 1개월 전 서류 접수 후 면담
집 . 상가 . 자동차 축복 : 사무실 신청 (일주일 전 신청)
병자 성사 . 장례 발생시 : 사무실 연락

"미사 참례를 위한 발걸음 하나하나를 천사들이 세고 있습니다."(성 아우구스티누스)

주임신부 배명섭(안드레아)
보좌신부 최재현(요한사도)
총회장 박상호(대건안드레아)
010-8271-1387
연령회장 지병륜(윤호요셉)
010-8707-2800
사무실 031-269-3143~4
팩 스 031-269-1929

율전동성당

(영원한 도움이신 성 마리아)

우 16324 수원시 장안구 서부로 2162-6
카페주소 : http://cafe.daum.net/cayuljeon

미사시간	
월	오전 6:00
화	오후 7:30
수,금	오전 6:00, 10:00
목	오전 6:00, 오후 7:30
토	오전 6:00, 오후 4:00 오후 7:30
주일	오전 6:00, 오전 8:30 오전 10:30, 오후 7:30

- 유아세례 : 매월 둘째 주 토요일 오후 5시 30분
- 예비자 교리 : 목요반 오전 10시, 토요반 오후 8시 30분 / 목요반 오후 8시30분,주 일 오전 9시
- 성모신심미사 : 매월 첫째 주 토요일 오전10시
- 성 시 간 : 매월 첫째 주 목요일
- 병자영성체 : 매월 셋째 주 목요일

하느님의 참된 진리의 가르침을 통한, "내적 쇄신을 이루는 공동체"

환영

주교님 사목 방문

일시 : 8월12일(주일) 교중미사

1대리구장 주교님께서 본당을 방문하십니다.
신자분들의 많은 관심과 환영 부탁드립니다.

축

세 례

하느님의 자녀로 새롭게 태어나신
세례자들과 그 가정에 주님의 은총
가득 하시길 기원합니다.

· 세례식 : 8월15일(수) 교중미사 중

※헌화회에서 세례식 축하 꽃다발 판매합니다.

◙ 성시간

· 일 시 : 8월 2일 (목) 저녁미사 후
※ 매월 첫째 주 목요일로 변경되었습니다.

◙ 성모 신심 미사

· 일 시 : 8월 4일 (토) 10시
· 9시 20분부터 묵주기도 시작합니다.
※ 새벽미사는 없습니다.

◙ 유아 세례

· 일 시 : 8월11일(토) 오후 5시 30분
해당 되시는 가정에서는 유아세례 신청서를 8월10일(금)까지 사무실에 제출바랍니다.

◙ 병자영성체

8월16일(목) 병자영성체가 있습니다.

해당 되시는 가정에서는 반·구역장님을 통하여 8월12일(주일)까지 사무실에 신청하여 주시기 바랍니다.

◙ 소공동체 봉사자를 위한 미사봉헌

매월 둘째주(금) 오전10시 미사는 소공동체 봉사자들을 위한 미사로 봉헌됩니다.

◙ 세례 예정자 일정 안내

▶ 종합교리 및 면담

· 일 시: 8/8(수) 저녁8시 종합교리
8/9(목) 저녁8시 종합교리 및 면담
· 장 소: 1층 교리실

▶ 세례 예식 연습 및 축하식

· 일 시: 8/11(토) 저녁 6시
· 장 소: 예식연습(대성전)/ 축하식(마리아홀)

◙ 견진교리 신청 안내

· 일 시: 2018년10월28일(주일)교중미사
· 주 례: 이용훈 마티아 교구장 주교님
· 교리기간: 10/6 ~ 10/27
매주(토) 저녁8:30(총4회)
· 대 상 자: 세례 받은 후 견진성사를 받지 않은 모든 신자 (초등6학년 ~ 성인)
· 신청접수: 7월22일~9월30일 사무실접수
신청비1만원, 견진감사예물
· 신청문의: 교육분과 010-8860-5258

◙ 다음주(8/5)는 사제양성후원 2차헌금이 있습니다.

천주교 수원교구

은 계 동 성 당

주임신부 : 최진혁 (세바스티아노)

총회장: 성성진 바실리오
연령회: 010-8360-5945
사제관 : 373-2795
사무실 : 373-2794 FAX : 373-2790
(우)18487 화성시 동탄면 장주기길 11
http://cafe.daum.net/dmsrPehd
eungye@casuwon.or.kr

미사안내			
	평일	월 화, 목 수, 금	오전 6시 오후 7시 30분 오전 10시
	주일	토	오후 3시 어린이 미사(성가정미사) 오후 7시 (중.고등부, 토요일 저녁주일미사)
		일	오전 7시 주일 아침미사 오전 11시 교중미사

성모 신심 미사 :	매월 첫 토요일 10시
예비자교리	(주일) 오전 9시 30분
성시간	매월 첫 목요일 저녁미사 후
병자 영성체	매월 둘째 목요일 오후 5시
유아세례	짝수달 둘째토요일 오후4시30분

성당 청소봉사(토요일 오전 10시)					
첫째주	루카, 바오로		둘째주	요한	
셋째주	마태오	넷째주	마르코	다섯째주	전신자

◈ 본당 활성화를 위한 실천목표 ◈

- 미사 참례율 30% 이상으로 높이기!
- 반모임, 형제회 적극 참여하기!
- 1인 1명 선교, 회두 권면하기!
- 1인 1단체 가입하기!

◈ 오늘은 건축부채상환을 위한 2차 헌금 있습니다

◈ 성 시 간: 8월 2일(목) 저녁미사 후
- **'성체모독과 훼손에 대한 전신자 공동보속'** 의 지향으로 성시간을 거행합니다.
- 교우분들은 이날, 보속하는 마음으로 한 끼의 **'단식'** 과 **'금육'** 을 실천하도록 권고합니다.

◈ 유아세례: 8월 11일(토) 16시 30분
- 신청서 작성 후 사무실로 일주일전에 신청하시기 바랍니다(주민등록등본 지참)

◈ 초등부 여름신앙학교 안내

✦ 고학년(3학년~6학년) ✦
- 일시: 8월 3일(금) ~ 5일(일)
- 장소:한올 청소년교육 연구소 (속리산 알프스 수련원)
- 신청비: 출석률에 따라 상이
- 문의:010-6600-0519(교감:구미영 카타리나)

◈ 소공동체 회합: 8월 9일(목) 저녁미사 후

◈ 세례식 안내
- 전례연습: 8월 5일(주일) 교중 미사 후
- 종합교리: 8월 9일(목) 20시
- 세 례 식: 8월 12일(주일) 교중 미사 중
- 첫 고 해: 9월 9일(주일)

◈ 성소후원금 안내

8월 성소후원금은 휴가관계로 8월26일(주일) 교중미사 전.후 성당 1층 로비에서 후원금 받습니다. 봉사자 ☏010-9335-0615

◈ 본당 사무실 휴가 안내

7/31(화)~8/4(토)까지 사무실 휴무입니다 미사예물등의 업무는 7월29(주일)까지 미리 신청하여 주시기 바랍니다

◈ 여름철 본당, 교실 사용 후 정리 안내

교리실 사용 후 책상은 원상태로 정리해 주시고 에어컨 전원을 반드시 차단, 창문 닫힘, 문 잠금, 소등을 확인하여 주시기 바랍니다 ✦절전도 봉헌입니다.✦

◈ 남동탄 성당 사무실 안내
- 교무금, 건축헌금, 미사예물 등 모든 봉헌금은 남동탄 성당 사무실(은계동 성당 맞은편 강당)에서만 봉헌 가능합니다.
- **교무금, 건축헌금을 은계동성당 자동이체로 납부하시는 가정은 꼭 해제하여 주시기 바랍니다.**

미사참례 현황(은계동, 남동탄 성당 합계)						
토 어린이	토 중.고등부	주일 아침	교중	합계	신자수	참례율
97	130	156	385	768	3,000	27%
구역 전례	7월 29일: 수청구역, 8월5일:은계구역					
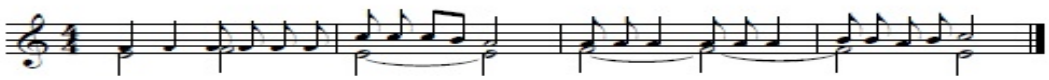
(후렴) 주 님, 당신손을 펼치 시 - 어 저희를 은혜로 채워주소서.

◐미사안내◑	은행동성가정성당	주임신부 : 염 지원(베드로)
평 일 : 새벽 6시 00분☞ 월 오전 10시 ☞ 수·금 저녁 7시 30분☞ 화·목	(성가정의 보호자이신 성 요셉)	전교수녀 : 노 소피아 김 프란치스카
토요일 저녁 : 오후 4시 (어린이미사) 저녁 7시 30분(은행동)	13179 경기도 성남시 중원구 금광2동 4245번지 경기도 성남시 중원구 산성대로396번길 13	주임신부 : ☎ 746 - 0235 수 녀 원 : ☎ 746 - 0234 사 무 실 : ☎ 746 - 0232 F A X : ☎ 746 - 0233
주 일 : 새벽 6시 00분(은행동) 오전 9시 (은행동교중미사) 오전11시(단대동교중미사) 저녁 7시 30분		총 회 장 : 010-9776-8338 연령회장 : 010-4748-7429

성 사 안 내	·혼인면담 ; 수시로 ·병자영성체 : 매월 둘째 주 금(10시미사후) ·고해성사 : 매 미사 30분전 ·예비신자 교리시간 : 단대동 사무실에 문의(733-3004)

구역 반 모임에 적극 참여합시다!! 구역 반 활동에 적극 동참합시다!!

연중 제17주일	
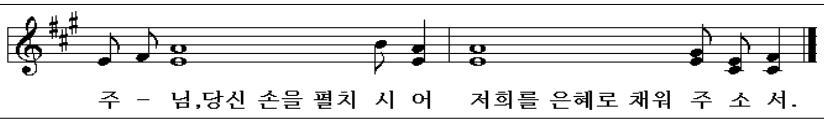
◈ 미사 안내

성체현시	8/2(목) 19:30 미사후
성모신심미사	8/4(토) 10:00
성모승천대축일	8/14(화) 19:30 8/15(수) 09:00, 11:00

※ 8월 성체현시에는 '성체 모독과 훼손에 대한 전신자 공동 보속'이 있습니다. 보속하는 마음으로 한끼의 '단식'과 '금육'을 실천하고 성체현시에 참여해주시기 바랍니다.

※대축일 합동미사예물 봉투는 주보옆과 사무실에 있습니다. 미리 준비하셔서 봉헌하시기 바랍니다.

◈ 2차헌금 안내

이번주일(7/29)	장기수선금
다음주일(8/5)	사제양성후원금

◈ 단체 회합 안내

소공동체위원	8월4일 (토) 20:30
울뜨레야	8월5일(주일) 9시 미사 후
제분과	8월11일(토) 저녁미사후
꾸리아	8월12일(주일)9시 미사후
상임위원회	8월15일(수) 9시 미사 후

◈ 제2차 성경통독 및 성경공부(구약)

-일시 : 2/27(화)부터 매주 화,수,목,금 오후2시.

-장소 : 단대동 성당 성전 -강사 : 염지원신부님

◈ 건축 예탁금 봉헌 안내

미래를 위해 준비해 둔 여유자금 잠시 본당에 예탁해주시기 바랍니다.

1)예탁금액 :1백만원이상. 2)예탁기간 :6개월이상

3)이자봉헌 :연1.5%(기부금처리)

4)예탁방법 :사무실에 직접예탁. 또는 계좌 입금

5)예탁금 입금계좌: 신협 131-000-902898(은행동성당)

※ 계좌 입금시 입금후 사무실로 꼭 연락바랍니다.

◈ 성전 건립을 위해 전신자가 함께 기도하는 시간

-언제 : 매일 저녁9시 또는 10시. -기도 : 주모송

-어디에서 : 있는 그곳(가정, 일터, 거리, 차안.....)

◈ 성전건립을 위한 묵주기도에 적극 동참 바랍니다.

묵주기도누적단수(7/22현재)	7,378,005

◈ 전신자 성경통독 안내

"말씀이 사람이 되시어 우리 가운데 사셨다."(요한 1, 14)

날짜	요일	범위
7월30일	월	시편50-55장
7월31일	화	
8월 1일	수	시편56-63장
8월 2일	목	시편64-68장
8월 3일	금	시편69-72장
8월 4일	토	시편73-77장
8월 5일	주일	시편78-81장

※ 성경을 읽는 것 자체가 기도입니다. 전신자가 참여하여 말씀으로 이루어진 성전을 지읍시다.

◈ 내자리 내가 봉헌하기(장의자 봉헌)

1인 1좌(20만원)봉헌으로 새성당 성물봉헌에 동참해 주시기 바랍니다.(성물봉헌금도 기부금영수증 발급대상임)

◈ 소금 신청 안내

소금은 신안소금이며 20Kg에 17,000원입니다.

사무실로 신청해주시기 바랍니다.

※택배 배송인 관계로 소금값은 신청시 사무실에서 직접 받습니다.

◈ 승합차 운행 봉사자

7월5주 (7/29)	8월1주 (8/5)	8월2주 (8/12)	성모승천 (8/15)
김우성 안젤로	한태권 사도요한	김석희 안셀모	조희수 대건안드레아
정복수 야고보	정복수 야고보	정복수 야고보	정복수 야고보

천주교를 알고자 하시는 분은 이웃 천주교 신자들 또는 사무실에 문의하십시오.

2018년 07월 29일 ≪연중 제17주일≫

미 사 시 간			
주일	09:00(일반)/11:00(교중) 19:30(학생, 청년통합)		
월	06:00	수,금	10:00
화.목	19:30(첫 목요일 성체강복)		
토	10:00(첫 주만 성모신심미사) 1930(어린이미사,토요저녁주일미사)		

성 요한 크리소스토모

의왕성당

경기도 의왕시 부곡중앙남5길23 (삼동 215-40)
홈페이지 : http://www.cauiwang.or.kr
E-mail : uiwang@casuwon.or.kr (사무실)

주 임 신 부	김부호 베드로		
전 교 수 녀	한 베르베뚜아		
유치원 수녀	김안젤라, 김콘솔라타		
전화	사무실	462-5000	
	연령회장	010-3798-2752	
	사제관	462-5001	수녀원 462-5002
	F A X	462-5003	유치원 461-0255

화답송
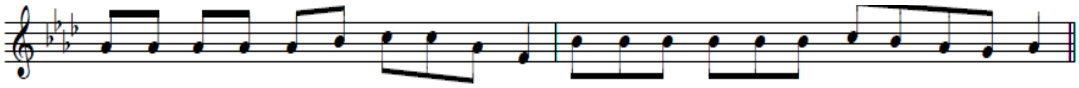
주 님 당 신 손 을 펼 치 시 어 저 희 를 은 혜 로 채 워 주 소 서

❖오늘
*신축성당 후원 2차 헌금 있습니다.
*초등부 주일학교 여름신앙학교
▸고학년:7월28일(토)▸저학년:7월29일(주일)
*빈첸시오 잔치 국수판매 : 교중 미사 후
▸목적:불우이웃돕기. ▸가격:3천원

●알려드립니다.

❖견진교리 & 전신자 교육
***견진 일시:9월 9일(주일)교중미사 안에서**
*교리일시:8/12(주일),8/19(주일),8/26(주일)
9/2(주일) , 교중미사 안에서
*대상 : 중1~2018년도 부활 세례자
*접수기간 : 7월15일 부터 8월12일 까지
*문의 : 교육분과장(☎010-7688-3653)
*접수 : 사무실(☎462-5000)

❖중고등부주일학교 여름신앙학교 일정 공지
*일시 : 8월11일(토)~12일(주일)
*대상 : 중1~ 고3 *장소 : 성당
*신청및문의:중고등부교감(☎010-3671-3823)

❖초등부 주일학교 교사모집
*자격:세례 받은지 3년 이상, 청년, 기혼 성인 누구나 환영합니다
*문의:사무실,주임신부님(☎031-462-5000)

❖성모신심 미사
*일시 : 8월4일(토) 오전10시

❖성모승천대축일 맞이 대청소
*일시 : 8월12일(주일) 교중 미사 후
*대상 : 전 신자 참여, (구역별 청소)

❖성모승천 대축일 세례자 본당 주임신부님 종합교리
*일시:8월14일(화) 저녁 미사 후,
*장소: 교리실,

❖연령회 월례회의
*일시 : 8월12일(주일) 교중 미사 후
*장소:유아실

❖성모승천 대축일 제대 꽃 봉헌해 주세요.

♡성모승천대축일 미사안내♡
***일시:8월15일(수) 오전10시30분**
(※미사 중 세례식)
*성모승천대축일 합동미사예물은 예물함에 봉헌 바랍니다.
*미사 중 헌금 있습니다.

❖성가대 지휘자 모집(유급)
*자격:세례받은지 3년 이상된 신자
*제출서류:이력서,교적사본,주임신부님추천서
*문의: 사무실(☎462-5000)
성가대단장(☎010-4196-3812)

❖정해진 회의록 양식이 없는 모든 공동체는 단체회의록 사용합니다.

❖주일학교 여름신앙학교를 위한 후원감사합니다.
*강옥희10만, 홍애란20만, 이혜숙10만, 안병배10만
금구회 5만, 이숙경 2만, 양재봉 5만, 이성자10만,
김필임 3만, 김순자에스텔 5만, 제분과위원회 5만

❖종합관건축 헌금 봉헌내역(07월22일 현재)

신입세대	297세대	금주 봉헌세대	24세대
신입총액	175,560,000원	금주 봉헌금액	1,255,000원
		전주봉헌이월금액	60,998,860원
합 계			62,253,860원

❖우리들의 정성

봉 헌 금		본 당 부 채	
구 분	금 액	구 분	금 액
주일헌금	2,350,500원	엘리베이터	31,210,000원
특별헌금	723,000원	승합차	
교무금	2,472,000원	신협대출금	

❖7월29일(주일)신축성당 2차 헌금 있습니다.
❖감사헌금 : 송인도5만
❖성당청소
*07/28~서부2 *08/04~북부1

주 일 전 례 봉 사				
	토요저녁주일미사	09:00	11:00	19:30
07월29일	청소년위원회	일 반	서부2	전례위원회
08월05일	전례위원회 (초등부주일학교)		북부1	중고등부, 청년
08월12일			미주	

❖분리수거장 재활용정리 및 청소담당
*07월29일(주일) 소공동체위원회
*08월05일(주일) 형제연합회

교무금(봉헌금) 납부 은행 <신협> 계좌번호 031-462-5000 (모계좌 : 131-000-755037) 예금주 : 의왕성당

★ 미 사 시 간 ★	이천성당	★ 예비자 교리 ★
주 일 - 08:00 (일반) 10:30 (교중) 19:00 (청년) 토 - 16:00 (어린이) 19:00 (청소년) 평 일 - 06:00 (월) 10:00 (수 · 금) 19:30 (화 · 목) 매월첫토- 10:00 (성모신심)	원죄 없이 잉태되신 복되신 동정 마리아 주 임 신 부 : 이상헌 플로렌시오 사제관 : 635-0550 / 수 녀 원 : 635-0551 사 무 실 : 635-0552 / 유치원 : 633-6370 / 연령회 : 635-0555 주 소 : 467-030 경기도 이천시 중리천로 32 FAX : 635-0553 홈페이지 : http://www.caich.or.kr E-mail : icheon@casuwon.or.kr	*7월 입교반 : 주일-17:30 *7월 입교반 : 화 - 20:00 * 학 생 : 토 - 18:00
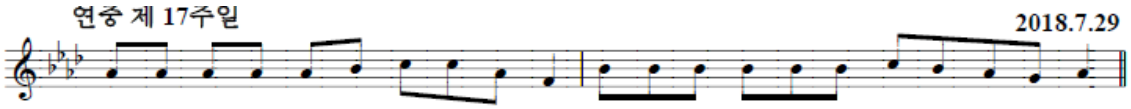
◈ 다음주일은 사제양성2차 특별봉헌이 있겠습니다.

◈ 성모신심미사
*일시 : 8월 4일(토) 오전10시

◈ 가족미사의 날《신앙의 유산을 자녀에게!》
*일시 : 8월 5일(주일) 창전1지역
※온 가족이 함께 참례하여 주님의 은총 가득하시기 바랍니다.
※임산부 축복식도 거행됩니다. 배우자와 함께 참여하여 주십시오. (사무실로 신청바랍니다)

◈ 전입자 만남의 날
다음주일은 신부님과 만남이 있겠습니다. 6월 7월 전입오신 가정은 교중미사 후 교육관으로 모여주시기 바랍니다.

◈ 상임 위원회
*일시 : 8월 5일(주일) 교중미사 후
※위원회 활동보고서를 8월 2일(목)까지 총무 메일로 꼭 보내주시기 바랍니다.

◈ 미사참례 현황 및 전례봉사 안내

월 일	총신자수	증	감	참례자수	참여율
7월 15일	4,224	2	0	1,240	29.4%
7월 22일	4,223	0	1	1.252	29.6%
독서보편지향	7/29 : 관고 4구역			8/5 : 창전 1지역	

◈ 병자 영성체 (시외)
*일시 : 8월 9일(목) 오전 9시 ~
※환자가 계신 가정이나 해당 봉사자는 사무실로 신청하여 주시기 바랍니다.

◈ 수능생을 위한기도모임
고3수능생 100일 기도를 위한 첫모임이 예정되어 있습니다. 고3학생 부모님께서는 많은 참석 바랍니다.
*일시 : 8월 4일(토) 오후6시
*장소 : 교육관

단체 및 기타모임		
성 시 간	8월 2일(목) 저녁미사	
연 령 회	8월 4일(토) 10시 미사 후	교육관
성 모 회	8월 4일(토) 10시 미사 후	성실방

⊠ 2018년 7월 성당 꾸미기 ⊠
*월 : 창전1지역 (커피, 차) 봉사
*목 : 천상은총의 어머니, 황금궁전, 정의의 거울 Pr.

⊠ 2018년 8월 성당 꾸미기 ⊠
*월 : 창전2지역 (커피, 차) 봉사
*목 : 천주의 성모, 샛별, 평화의 모후 Pr.

<우리들의 정성>

*교 무 금 : 6,852,000원 *주일헌금 : 5,247,750원

감 사 헌 금

*본당 신부님 : 이십육만원 *전영훈 레오 : 십만원
*강영애 베로니카 : 삼만원 *익 명 : 육만원

한중 한의원
양정분 산부인과 맞은편
구 제일은행 옆
☎ 031) 631-8688
마선수프란치스코 이청원 아네스

영, 시니어 카페
관고시장 입구 다이소 앞
010-9112-9596
박춘희 글라라

이천예치과 (구)부부치과)
임플란트, 보철, 교정, 소아치과진료
☞ 터미널 기업은행 건너편 (1,3,4,6층)
☎ 631-2275 / 632-8275
신병철 요셉 최은정 마리아

송월타월 이천대리점
네이버 다음에서
www.songwolic.com
사이트 : 송월타월(을) 이천대리점
☎ 031) 632-5500

정다운 약국
병원처방전 (친절한 맞춤)
건강상담 (각종 비타민, 기능식품)
☞터미널 옆 제일은행 맞은편
☎631-7585 약사 정욱형 젬마

한샘 인테리어(이천점)
쇼파, 침대, 붙박이, 식탁, 자녀방
☞ 관고동 504-8(경찰서 사거리)
☎ 631-0055
김대기(프란치스코) 신보령(프란치스카)

쉬는가족 우리가족, 우리모두 한 가족

예비신자 교리	주 일 09:30 수요일 11:00
고 해 성 사	미사 전 20분
유 아 세 례	홀수달 둘째 토 17시
병 자 영 성 체	매월 넷째 금 11시
성모 신심 미사	매월 첫째 토 10시
집,상가,차 축복	상시(사무실 신청)
성체강복,가정미사	매월 첫 목 19:30

이현성당

성 요한 세례자

용인시 기흥구 이현로 68-1 (보정동 440)

주임신부 : 이성호(스테파노) 548-2297
총 회 장 : 조창행(바오로)
연령회장 : 김재민(바오로) 010-5264-6541
사 무 실 : 548-2288 FAX : 548-2299

※ 미 사 시 간 ※			
주일	07:00 11:00(교중) 19:30(청년)	월	06:00
		화	19:30
		수	10:00
토	19:30	목	19:30
		금	10:00
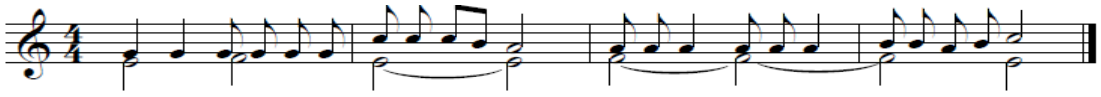
미사 전 · 후 5분 묵상을 실천합시다.

청년 미사 안내 (주일 저녁 7시 30분)

대 상 : 본당의 모든 청년
문 의 : 원선우 마르코(010-6276-1119)
이정은 사무엘(010-2087-6804)

성체강복 - 8월 2일(목) 19:30 미사 후

8월 성모신심미사 없음

이현본당 복음화설명회

일 시 : 8월 5일(주일) 11:00 교중미사 후
장 소 : 성전

성모승천대축일(8월 15일) 미사

일 시 : 8월 15일(수) 11:00
※합동미사예물, 헌금을 정성껏 준비합시다.
8/15(수) 10:00 미사는 없습니다.

성가대 지휘자 모집

성가대를 사랑으로 이끌어주실 지휘자를 모십니다.
대 상 : 주일 교중미사 성가대 지휘자
문 의 : 성가대단장 이현정 카타리나(010-2359-4228)

주차장 사용 금지 안내

성전 건축 공사로 인하여 주차장 사용이 불가합니다.
불편하시더라도 대중교통, 도보로 오시기 바랍니다.

공사에 따른 안전 제일

성전 건축 공사로 위험 요소가 발생할 수 있으니, 교우 분들은 다니실 때 안전에 주의해 주세요. 특히, 어린이들과 학생들을 주의시켜 주시기 바랍니다.

봉사 및 청소

주차, 전례, 헌금		성 당 청 소	
7.29(주일)	2지역	8.02(목)	3지역
8.05(주일)	3지역	8.09(목)	4지역

특별헌금 안내

다음주(8/05) 특별헌금 (사제양성)
※성전건립헌금은 주일헌금과 함께 봉헌예물 봉투에 봉헌합니다.

주일학교 가정미사 기간

초등부	7/28(토)~9/1(토)	교리·미사 없음
중고등부	7/21(토)~9/1(토)	성인전례
※ 가정미사 기간에는 가족과 함께 미사참례 합시다.		

임명장 수여

· 3지역 4구역 2반장 : 송은주(아가다)

전입교우 명찰 수여(6월 전입) - 7월 29일 11:00 미사중

미사참례 (7/16 ~ 7/22 교적신자 : 3,101명)

구분	월	화	수	목	금	토	주일	합계	비율
인원	41	81	103	122	89	353	529	882	28.44%

우리들의 정성 (7월 16일 ~ 7월 22일)

구 분	금 액	구 분	금 액
교 무 금	5,030,000	주일 헌금	1,656,200
성소·복지후원금	230,000	건립 헌금	2,679,347
감사 헌금	100,000		
기타 수입	1,461,000	총 수 입	22,826,547
건립 기금	11,670,000	총 지 출	8,688,590

건립기금(단위: 천원)

신중일 600	장기원 200	장윤선2,500	이진석 400
안석용 150	양희열 100	김혜신 500	김창수 200
송정화 900	김성숙 30	고예성3,000	황선환 150
김경희 100	양기자 70	최현순 50	도정웅 150
심임순1,000	박해석 50	박건우 100	김미애 150
김성식 200	신정순 50	이영철 100	설수경 50
김정미 300	박철 100	우선형 20	최순례 100
익명 100	익명 90	익명 160	

감사헌금(단위: 천원)

구민선 100

미 사 시 간	
토	18:00 (어린이,가족)
주일	06:00 (일반미사) 11:00 (교중미사) 18:00 (중고등,청년)
평일	06:00 (월) 19:30 (화,목) 10:00 (수,금)

천주교 신자들의 도움이신 성 마리아

인계동 성당

http://cafe.daum.net/ingyedong.ca.church

주임신부 : 설종권(요한세례자)
전교수녀 : 나 페브로니아, 박 제오르지아
e-mail : ingye@casuwon.or.kr
(우 16487) 수원시 팔달구 권광로 263번길 10

FAX : 214-7932
사무실 : 214-8076
수녀원 : 213-3678
총회장 : 010-5318-8355
위령회장 : 010-9271-3681

* 예비신자 교리시간 *
주일 : 오전 9시(성인,학생)
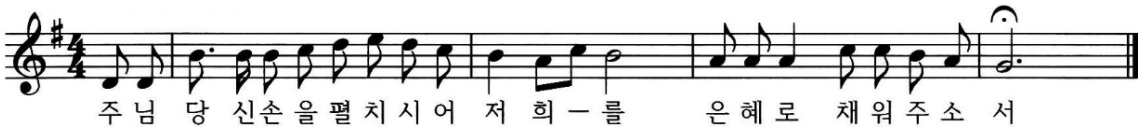
❑ **주일헌금 봉헌 (7월 29일, 연중 제17주일)**
★ 금주는 만원 봉헌 주일 특별헌금입니다.

❑ **성체 모독과 훼손에 따른 보속과 참회 안에서 거행하는 성시간 : 8월 2일(목) 미사 후**
· 한 끼의 '**단식**'과 '**금육**'을 실천해 주시기 바랍니다.

❑ **위령미사 : 8월 3일(금) 오전 10시**
★ 위령미사는 **매월 첫번째 금요일 미사**에 봉헌됩니다.
· 위령미사를 봉헌하고 싶으신 분께서는 미사 봉헌 봉투에(연미사) 기록 후, **미사 시작 전에 성전 뒤편 바구니에 봉헌바랍니다.**
(미사 봉헌금은 본당 재정을 위해 쓰여집니다.)
※ **당일 생미사 봉헌은 하지 않습니다.**

❑ **8월 "성모신심미사"(성모승천대축일이 있기에)와 "병자영성체"는 쉽니다.**

❑ **수능 수험생을 위한 100일 기도**
· 수능 시험 D-100일 : 8월 7일(화)
· **수능 수험생 부모 첫 모임 : 8월 5일(주일) 11시 미사 후 (1층 대교리실)**
· 문 의 : 청소년분과장 010-7426-2431

❑ **꾸르실료 교육 참석**
· **여성 제193차 (8월 9일~12일)**
- 김연주(마리아)
· **남성 제192차 (8월 16일~19일)**
- 설종권(요한세례자) 주임신부님
- 조용구(돈보스코)
· 꾸르실료 교육에 참석하시는 본당 주임신부님과 형제,자매님들을 위해 기도 부탁드립니다.
· **8월 16일(목), 17일(금) 본당 미사가 없습니다.**
(8월 18일,19일은 손님신부님께서 미사 집전)

❑ **분과,단체 8월 월례보고서 제출바랍니다.**
· **7월 29일(주일)까지** (사무실)

❑ **세례식 및 주임신부님 사제 수품 10주년 (8월 22일) 축하식 : 8월 15일(수) 11시 미사**

❑ **성모 승천 대축일 합동미사 : 8월 15일(수)**
· 8월 15일은 의무축일인 성모 승천 대축일로서 모두 미사에 참례하시기 바라며, 합동미사예물을 정성껏 봉헌하여 주시기 바랍니다.
· **미사 시간 : 오전 6시, 11시, 오후 6시**
★ 성모승천대축일을 맞이하여 **제대꽃 봉헌받습니다.**
(평일 : 사무실, 주일 : 헌화회원)

❑ **은총시장 물품 봉헌 받습니다.**
· 은총시장 개장 준비를 위한 물품을 봉헌받습니다.
★ 집 안에 쉬고 있는 **새 물품**을 봉헌해 주시면 고맙겠습니다.
· 물품 접수 : 상임위원회 (문의 : 010-5247-9417)
· **은총시장 봉헌식 : 8월 15일(수) 11시 미사**

❖ **전기 절약 협조 바랍니다.** ❖
· 여름철을 맞아 **에어컨은 적정온도 26°C로** 가동해 주시고, **가실 때는 반드시 전원을 꺼주시기 바랍니다.**
· **불필요한 전등은 반드시 소등**해 주시기 바랍니다.

❑ **2018년 교무금 책정 현황**

년도	세대수	책정세대	책정비율
2017년	1,159	493	42.5%
2018년	1,172	426	36.3%

교무금을 바치는 것은 신자의 의무이자 우리의 신앙고백입니다.
교무금 책정에 적극 동참합시다.
(1세대당 1책정하시기 바랍니다.)

❑ **판공성사를 보신 후에는 성사표를 꼭 제출해 주시기 바랍니다.**

❑ **매주 월요일은 성당 휴무입니다.**

【전례봉사, 선교봉사, 청소봉사 안내】

전례봉사 구역					
7월 29일 (연중 제17주일)	06:00	행복5구역	8월 5일 (연중 제18주일)	06:00	기쁨2구역
	11:00	기쁨1구역		11:00	기쁨3구역
	18:00	중고등부		18:00	중고등부

선교봉사 Pr.	
7월 29일	천상의 모후 Pr. 원죄없이 잉태되신 모후 Pr
8월 5일	일치의 모후 Pr. 천주의 성모 Pr
8월 12일	구세주의 어머니 Pr. 자혜로우신 동정녀 Pr

청소봉사 구역	
8월 4일	행복3구역
8월 11일	행복4구역
8월 18일	행복5구역

천주교를 알고자 하시는 분은 본당신부님, 수녀님 또는 사무실에 문의하십시오.

주임신부	장동주 (바르톨로메오)
보좌신부	김영철(요한사도)
수 녀 원	허 마리콘솔라따 안 테오포로스
총 회 장	김영철(미카엘) (010-5387-7120)
연령회장	김장회(제준이냐시오) (010-4741-6969)
사 무 실	424-2833

인덕원성당

묵주기도의 복되신
동정마리아

http://cafe.daum.net/indukhome
경기도 안양시 동안구 관악대로 466(관양동)

미 사 시 간 안 내	
평일	【월】 06:00 【화,수】 10:00 19:30 【목】 06:00 19:30 【금】 06:00 10:00 【토】 10:00
주일	【토】 19:30 (토요일저녁주일) 【일】 06:00 09:00(어린이가족) 11:00(교중) 15:00(중고등) 19:00(청년) 21:00(직장인)
집, 상가, 차 축복 수시로 사무실에서 접수합니다.	

□2018년도 사목목표:"하느님안에서 기뻐하고 기도하며 감사의 삶을 살자!"(1테살5,16-18)
매일 신앙(영적)일기 쓰기- 늘 기뻐하는, 늘 기도하는, 늘 감사하는 신앙의 삶 살기, 청소년 신앙 활성화

새 가족 찾기 선교 운동
"새 가족 찾아 하느님께로!!"

1)매일 밤 9시 전 신자 주모송 바치기
2)소공동체 모임 시 새 가족 찾기 기도문 바치기
3)새 가족 봉헌서 봉헌함에 넣기
(봉헌함은 제대 앞과 성전 로비에 상시 비치)
4)묵주기도 바치기

▣ 사목회의
▸ 일 시: 7월 29일(금일) 11:00 미사 후
▸ 장 소: 3층 대강당

▣ 기일 위령 미사
▸ 일 시: 8월 1일(수요일) 10:00 미사
▸ 하루 전까지 사무실로 신청하여주세요.

▣ 성 시간 및 가정 미사
▸ 일 시: 8월 2일(목요일) 19:30 미사
▸ **"성체 모독과 훼손에 대한 전 신자 공동 보속"**
지향을 두고 거행합니다. 신자분들은 보속하는 마음으로 한 끼 **'단식'**과 **"금육"**을 실천하여주세요.

▣ 성모 신심 미사 및 임산부 축복
▸ 일 시: 8월 4일(토요일) 10:00 미사
▸ 임산부들은 맨 앞줄에 앉아주세요.

▣ 유아세례
▸ 일 시: 8월 5일(주일) 13:00
▸ 하루 전까지 사무실로 신청하여주세요.

▣ 교구 성경 잔치 참가신청
▸ 일 시: 2018년 10월14일(주일)09:00~16:30
▸ 장 소: 효명중학교
▸ 참가신청자모임: 2018년 8월18일(토) 16:00
▸ 문 의: 교육분과장 (010-5273-0787)

▣ 우리농에서 냉면 및 젓갈을 판매합니다.

▣ 2018년 청년 신앙캠프
▸ 일 시: 8월 25일(토)~26일(주일) 1박 2일
▸ 장 소: 경기도 가평
▸ 대 상: 인덕원 성당 청년 누구나.
▸ 회 비: 4만원(본당지원: 5만원)
▸ 담당자: 이민정엘리사벳(010-8671-6785)

새 가족 찾기 54일 기도 일정

구 역	일 시	기도	신 비
수촌1 10:00	7월30일(월) 관양동1384-11 301호	감사	환 희
수촌2 15:00	7월31일(화) 청안빌딩 202호		빛
수촌3 15:00	8월 1일(수) 타워아파트 802호		고 통
수촌4 14:00	8월 2일(목) 현대맨션2차 302호		영 광
인덕1 10:00미사후	8월 3일(금) 장주기요셉실		환 희
인덕2 10:00미사후	8월 4일(토) 장주기요셉실		빛
상임위원회 11:00미사후	8월 5일(주일) 상임위원실		고 통

2018년도 교무금신립현황 총세대수:2,475 책정세대:1,166 납부세대: 1,090 납부비율: 44 %

특별헌금	없습니다.(다음 주:사제양성후원금)		7월 전례	부림지역(8월전례:인덕지역)		
주일미사 참례현황	총 신자수	5,938	참 례 수	2,071	참 석 률	34.88 %
화 답 송						
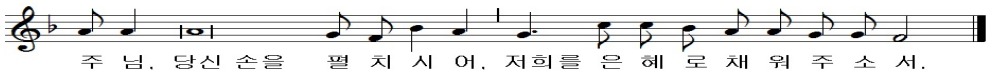
일 월 성 당

성 빈첸시오 아 바오로

http://cafe.daum.net/ilwol-catholic/

주임신부: 최종환(미카엘)
총 회 장: 강길성(프란치스코)
사 무 실: 031)227-3613
수원시 장안구 일월로 90번길 7

미 사		
	주 일	**토요일** : 오후4시(어린이미사), 저녁7시30분(중고등부미사) **주 일** : 새벽6시30분, 오전9시, 오전11시(교중미사), 저녁7시30분(청년미사)
	평 일	**월요일** : 새벽6시30분 **화요일, 목요일** : 저녁7시30분 **수요일, 금요일** : 오전10시

연령회 지역회장			
일월: 010.9231.1943(성낙희)	삼환: 010.2212.1970(김광웅)	화서1: 010.2746.4879(김주환)	
화서2: 010.6217.3283(선종철)	천천1: 010.9119.6458(한현숙)	천천2: 010.6674-9227(전광자)	

✚미사,전례,성사

✚ 성체 모독과 훼손 사건에 대한 '전신자 공동 보속의 날'과 '참회 안에서 거행하는 성시간'

• 일시: 8월 2일 목요일 저녁미사

- '한국천주교 주교회의'의 요청에 따라 수원교구 내 각 본당에서 매월 첫째 목요일에 거행하는 성시간에 성체 모독과 훼손 사건에 대한 **'전신자 공동 보속의 날'**이라는 지향을 두고 **'성체 신심 미사'**를 거행하고 **'성시간'**을 시행하게 되었습니다. 교우들께서는 이날, 보속하는 마음으로 **묵주기도 5단**을 바치고, **한 끼의 '단식'과 '금육'**을 실천해 '아낀 것'을 적절한 방법으로 가난한 이들을 위해 희사해 주시기를 권고합니다.

✚ 성모 승천 대축일 합동미사

일 자	미 사 시 간
8/15(수)	새벽6:30, 11시

※의무대축일이므로 모두 미사참례 바랍니다.
※합동미사예물 봉헌 있습니다.

✟병자 영성체: 8/2(목) 09:00~
✟소공동체 봉헌미사: 8/10(금) 10시 미사

✚본당 공지

■ 초등부 주일학교 교리방학
• 교리방학: 7/28(토)~8/25(토)
• 교리개학: 9/1(토)-어린이 미사 있습니다.

■ 초등부 주일학교 교리교사 모집
• 20세 이상 세례 받으신 분 누구나 가능합니다.
※초등부 010.4599.708

■ 여정 개강
• 개강일: 8/30(목)
• 오전반: 시서와 지혜서(10:00~12:00)
• 오후반: 예언서(20:20~21:30)
※수강료: 2만원(본인부담), 교재비(본당지원)

■ 주향회 회원 모집
• 제대꽃 봉사 하실분 모집합니다.(문의:010.9588.7907)

■ 청년회 성가단, 전례단 모집
• 관심 있는 청년들의 많은 연락 바랍니다.
※문의: 성가 010.7726.3992, 전례 010.5097.7969

■ 성가 단원 [형제님], 반주자 모집
※문의: 김관영(가브리엘) 010.9080.6901

■ 단체회합
• 제분과위원회: 8/12(주일)
• 재정위원회, 청소년위원회: 8/19(주일)
• 평신도사도직단체협의회, 정의의 거울 Cu.: 8/19(주일)
• 상임위원회의: 8/26(주일)

2차헌금	다음주 8/5	사제양성

✚기타 공지

■ 감사헌금
황도연 안드레아 5만원 김영기 미카엘 10만원
김선종 라우렌시오 5만원

■ 성물보급소 봉사하실 분 찾습니다.(010.8120.5155)
※성물보급소는 미사 전후 30분 동안만 봉사합니다.

■ 전입 교우여러분 환영합니다. 7.18~7.24

구역	이름(세례명)	구역	이름(세례명)
푸르2	윤광현 베드로		

■ 전출 교우여러분 안녕히 가십시오. 7.18~7.24

구역	이름(세례명)	가는곳	구역	이름(세례명)	가는곳
성원	최춘석 모이세	오목천동	청구	최윤형 젬마	오목천동

■ 주일미사 참례현황 (7/24) 전체4,079

어린이	중고등	새벽	9시	11시	청년	참례 / 참례율
252	147	172	306	290	159	1,326명/ 32.50%

■ 전례봉사 및 청소구역 -1,2층 게시판 참조

■ 우리들의 정성 7.18~7.24

교 무 금	주 일 헌 금
5,112,000원	3,830,000원

■ 교무금 책정 현황

총 세 대	책정세대 / 책정수	책정율 / 납부율
1,558	564 / 575	36.2 / 34.9

■ 교무금 책정은 신자의 의무입니다.
• "땅의 십분의 일은, 땅의 곡식이든 나무의 열매든 모두 **주님**의 것이다."-레위 27,30. 교무금 봉헌은 모든 신자의 의무입니다. 자신과 자신의 모든 것이 다 하느님께 속해 있다는 신앙의 표현이며, 하느님께로부터 받은 축복에 대한 감사의 뜻입니다. 교무금은 교회의 유지, 세상의 복음화를 위하여 사용됩니다.

■ 여름철 미사 참례
• 겉으로 드러난 나의 복장은 **'내 마음 가짐'** 입니다.
(※슬리퍼, 민소매 등은 미사참례에 맞지 않는 복장입니다.)
• 여름휴가철 휴가지에서도 주일미사 꼭 참례바랍니다.

※교리실 냉방기 사용 후 전원을 잘 꺼주시기 바랍니다!!
▶늦은 밤 교리실을 사용하는 단체는 냉방기 사용 후 꼭 전원이 꺼진 것을 확인하시기 바랍니다. 특히 여러 단체가 사용하는 다목적 회합실은 컴퓨터와 에어컨을 잘 꺼주신 후 퇴실 바랍니다.

예비신자 교리시간			안 내		
	주일반	오전 9시 30분		**유아 세례**	홀수달 첫 토요일: 오후 5시
	목요반	오후 8시		**병자영성체**	매월 첫 목요일 9시 부터
	금요반	오전 10시 30분			

✪ 전입오신 교우분은 사무실에서 전입교적 확인하시고 교무금 책정 바랍니다. ✪

교무금 입금계좌: 신협 135-000-013489 천주교 수원교구 유지재단(일월성당)
(송금시 교무금 책정자의 이름, 세례명으로 반드시 입금해 주시고 미 책정 세대는 사무실에 꼭 알려주세요.)

주임신부 김종호(베드로)
사목회장 김화수(바실리오) 010-2766-3360
연령회장 전병주(안토니오) 010-4202-5300
사무실 031-227-7735
Fax 031-227-7791

입북동본당
사도성요한

우16367 수원시 권선구 입북로 59번길 32
E-mail: ipbuk@casuwon.or.kr
Daum 입북동성당 으로 검색 하세요!!

† 미사시간 †

평일 월 오전 6:30
화. 목 오후 7:30
수. 금 오전 10:00
토요일 오후 7:30(가정미사)
주 일 오전 10:30(교중미사)

예비자교리 : 주일 오전 9시
주일학교 : 토요일 오후 6시

● 환자 영성체 : 매월 둘째 주 금요일
● 전입 면담 : 매 주일 교중미사 후
● 유아세례 : 매월 넷째 주 토요일 오후 2시
● 성모 신심 미사 : 매월 첫째 주 토요일 오전 10시
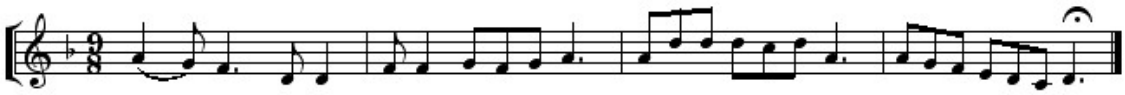
< 새 성전 건립 기념 운동>

♥ 매일 미사 참례하기
♥ 목주기도 백만단 바치기
(집계 : 7월 19일~7월 25일)

입 북	2,080단
자 이 1	1,535단
자 이 2	1,210단
푸르지오1	875단
푸르지오2	3,915단
동 문	650단

합계 : 10,265단
누계 : 898,590단

※ 교우 여러분의 많은 협조를 바랍니다!!

▣ 2차 헌금
- 이번 주(7/29) : 본당 신축을 위한 기금

▣ 본당 청소
- 일시 : 8/4(토) 푸르지오1구역

▣ 레지오 단원 모집
- 시간 : 평일 오전, 대상 : 65세이상 형제님

▣ 견진교리 신청 받습니다.
- 신청기간 : 7.1~8.26
- 견진교리비 납부바랍니다 : 20,000원
- 교중미사전•후/성전앞 선교교육분과

▣ 단체 모임

소공동체	8/5(주일) 미사후	회합실(사랑)

▣ 성시간
- 일시 : 8/2(목) 미사 후
- 8월 성시간 지향 : 성체 모독과 훼손에 대한 보속과 참회안에서 전신자 공동 보속
- 교우 권고 사항 : 8/2(목) '한 끼 단식'과 '금육' 개별적 성체조배
- 자세한 내용은 1층 게시판 참조

▣ 신심미사
- 일시 : 8/4(토) 10시

▣ 복사단 여름캠프
- 일시 : 8/8(수) ~ 8/9(목)
- 장소 : 용문 조현리 마을회관

▣ 우리들의 정성(7월 19일~7월 25일)
<건축헌금> 400,000(타 본당 개인약정)
50,000(조재형)
<감사헌금> 100,000(이민자)

연중 제16주일 미사 참례	199명/606명(32.8%)
연중 제16주일 1차 헌금	819,000
2차 헌금(본당신축을 위한 기금)	229,000
교무금	1,055,000

나의생활 OK- 크린토피아 www.cleantopia.com
크린토피아 율전 성대점
율전동 삼성 아파트 후문 율전화원 옆
(수원시 장안구 율전동 407-6)
☎ 031 298 3705
신동호 돈보스꼬

베트남 쌀국수
미스사이공 호매실점
현지의 맛과 한국의 정성이 함께
깊은 국물맛을 냅니다^^
권선구 금곡로 202,e space city-1 113호
(네이버지도에서 검색하세요)
☎ 031 297 0420
김귀해 글라라

초·중등전문
영어·수학 전과목
5~7세 한글반
원어민 영어수업
푸르넷 공부방
자이Ⓐ 116동
010-7791-3707

교무금 : 신협 131-017-530404 입북동성당

장곡성당

성마태오 복음사가

우) 14971 / 경기도 시흥시 섬말길 22

주임신부	전교수녀	총회장	TEL ; 318-5717
백순철(보니파시오)	전화월(율리안나)	김용철(요아킴)	FAX ; 318-5661

▣ 전례 안내

7월 29일	연중 제17주일
	건축헌금 2차
8월 5일	연중 제18주일
	사제양성 특별헌금

매월 마지막주는 교무금(십일조) 납부 주간입니다. (계좌이체시 신협 131-002-037469 입금 바랍니다)

▣ 8월 성시간 안내

일시 : 8. 2(목) 저녁미사 후
지향 : '성체 모독과 훼손에 대한 전신자 공동 보속'
공동보속 : 한 끼의 '단식'과 '금육'
한국천주교주교회의는 최근에 일어난 모 커뮤니티의 성체 모독과 훼손에 관련하여 주님께 참회와 속죄하는 마음으로 '전신자 공동 보속과 성시간'을 시행해 줄 것을 요청하였습니다. 신자분들의 적극적인 참여 바랍니다.

▣ 8월 병자영성체는 쉽니다.

▣ 성모신심 미사

8. 4(토) 오전 10:30

▣ 하계 여름휴가

8. 7(화) ~ 10(금) 하계 여름휴가 관계로 본당 평일미사 없습니다.
착오 없으시기 바랍니다.

▣ 주일학교 여름 신앙학교 마침

초등부 여름신앙학교(본당내)와, 중고등부 여름캠프(성지순례)를 무사히 잘 마쳤습니다. 잘 준비하고 고생한 교리교사 선생님들과 자모회, 봉사자들 후원해주신 많은 신자분들께 감사드립니다.

▣ 휴가지에서도 주일미사 참례

휴가철을 맞아 전국 방방곳곳에 인근 성당이 있습니다. 휴가 출발 전 성당 및 미사시간을 확인하시고 주일미사에 꼭 참례합시다.

※ 피서지 인근성당 : 매일미사 7월호 페이지 182쪽~ 참조바랍니다.

▣ 전례 및 청소 봉사

봉 사	7. 29(이번주)	8. 5(다음주)
청소/전례	기쁨	진실
차 봉사	기쁨	진실
미사 안내	창조주의 어머니	사랑하올 어머니
차량 안내	순교자의 모후	사도들의 모후

미 사 시 간

요일 / 시간	월	화	수	목	금	토	일
06:00						*매월 첫째주 10:30 (성모 신심미사)	* 11:00(교중미사)
10:30			●		●		
19:30		●		●		*16:00(어린이 미사)	* 19:30(중고등부미사)

예비자교리시간

* 목요일반 : 오전 10시
* 주 일 반 : 오전 9:30

"우리 가족과 새로운 가족을 모십니다."

장호원

< 노동자의 성 요셉>

467-904 이천시 장호원읍 서동대로 8880번길 8
☎ 사무실 643-2111 사제관 643-2112
☎ 수녀원 643-2113 FAX 643-2114
• 주임신부 : 한 태 문 (치릴로)
• 전교수녀 : 전 미 숙 (소화데레사)
• 총 회 장 : 석 인 환(치릴로) 010-6259-9168
• 연령회장 : 박 한 주(바오로) 010-5269-2601

미사 시간 ◈ 토요특전 : 오후3시(어린이)/오후7시 30분 (청소년미사) ◈ 주일 : 오전 9시/ 10시30분/오후 7시30분
◈ 평일미사 : 월 : 오전 6시00분 / 화·목 : 오후 7시30분 / 수·금 : 오전10시

2018 사목교서 "신앙의 기쁨! 젊은이와 함께!"
실천목표 "젊은이를 위한 통합사목 실현"

※ 이번 주간 행사

■ 여름신앙캠프 후원 중고등부
일일 까페의 수입과 후원금은
총 1,967,000원입니다. 신자분들께
다시한번 깊은 감사를 드립니다.

■ 성령기도회 은혜의밤
때 : 7월30일(월) 오후 7:30~9시
강사 : 예수그리스도수녀회 이엠마수녀님
장소 : 교육관 강당

■ 사무실 휴가 안내
때 : 7월31(화)~8월3일(금)

■ 중.고등부 여름신앙캠프
때 : 7월31일(화)~ 8월2일(목)
장소 : 살레시오 피정센터(충남태안소재)

■ 초등부 주일학교 방학 안내
기간 : 7월28(토) ~ 9월 1일(토)까지
개학미사 : 9월 8일(토)입니다.

■ 환자 봉성체 8월은 쉽니다.

■ 성시간 및 성체강복
때 : 8월2일(목) 오후7:30분 미사중

■ 상임 위원회 모임
때 : 8월2일(목)오후7:30분미사후 집무실

■ 여성 소공동체 구역장,반장 모임
8월은 쉽니다.

■ 성경공부 휴강 안내
때 : 8월3일(금)~8월31일(금)까지

※ 다음 주간 행사

■ 연령회 8월 모임은 쉽니다.

※ 기타모임 및 전달

◈ 그동안 성당제대 천정공사.성당종탑 십자가 설치 공사에 후원해 주신 교우분들께 감사드립니다.

◈ 초등부 고학년 여름신앙캠프
때 : 2018. 8. 6.(월) ~ 8. 8.(수)
장소 : 속리산 알프스 수련원

◈ 외짝 교우 입교식

대 상 : 신자가정의 비신자 가족
(배우자.부모.자녀.형제자매.기타))
입교 일시 : 9월 9일 10:30분 교중미사중
교리 기간: 3개월 (12월세례예정)
사무실에 신청해 주십시오.

※ 봉헌 봉사 및 미화 구역

봉헌 봉사 구역		성당 청소 구역		교육관 청소 구역	
월 일	구 역	월 일	구 역	월일	구 역
7. 29	진암 5	8. 3	장 4-5	8. 3	진암 6
8. 5	진암 6	8. 10	장 2-3	8.10	진암 2-5
8. 12	진암 7	8. 17	장 1	8.17	진암 1
8. 19	진암 8	8. 24	진암 8	8.24	오남리

※우리들의 정성

■ 주간 교무금 : 2,170,000원
■ 연중16주일 주일헌금: 1,636,100원
■ 성전신축 2차헌금 : 370,000원
■ 후원금 익명 : 3,536,500원

※ 주일미사 참례현황 (7/15 총신자수,2,146명)

날 짜	미사 참례수	참석 비율(%)
7월 15일	584	27.21
7월 22일	624	29.07

- 성전신축을 위한 2차 헌금 있습니다.
☞ 페이스북에서 "장호원성당" 을 검색하세요.

자동이체 하세요 : "교 무 금" 신협 131-001-036675 장호원 천주교 / 예비신자 교리반: 일요반(오전9:00분)
"사회복지 후원회" 신협 131-014-692332 장호원 천주교 / "성소 후원회 " 신협 131-013-637948 장호원 천주교.

제 30 호(나해) 연중 제17주일 2018. 7. 29.

점동성당

" 모이면 기도•봉사, 헤어지면 선교•선행"

주임신부 : 임지용(베드로)
총 회 장 : 송영섭(바오로)
연령회장 : 김동호(펠릭스) / 010-9374-1560

주일			평일		
주일	특전	오후 7시 30분	평일	월	오전 6시 30분
	일반	오전 6시 30분		수, 금	오전 10시
		오전 10시(교중)		화, 목	오후 7시 30분

성사
성모신심미사 : 매월 첫 토요일 오전 10시
성 시 간 : 매월 첫 목요일 저녁미사 후
환자봉성체 : 첫째주 금요일 오전10시 미사후
준성사(차, 집축복, 혼배면담) : 사무실로 신청

교육
은빛여정 : 매주 수요일 오전 10시 미사 후
매성경통독 : 매주 화요일 저녁미사 후
창세기성경공부 : 격주 금요일 여주성당 오후 8시

◇ 2018년 7 월 29일 연중 제17주일 ◇

※ 본당설립30주년향한성경필사 현황			※ 2018 우리 가족 찾기 묵주기도 10만단 봉헌운동				
주간	신약	구약	주간	묵주기도(단)	증감(단)	모금함(원)	D-day(일)
지난주	마르 5, 19	탈출 22, 13	지난주	68,905	20	1,092,600	91
이번주	마르 5, 28	탈출 22, 14	이번주	68,925		1,098,600	84

◉ 8월 5일은 사제양성 특별헌금(사제양성 후원비) 이 있습니다.

7월	◉ 7월 기도지향 : 냉담자들을 위하여 • 미사 전 : 독서, 복음 읽기 • 미사 후 : 쉬는 교우를 위한 기도
본당미사참례율 : 현재 평균 25%, 목표 45%	

◉ 오늘의 말씀

" 성령께서 평화의 끈으로 이루어 주신 일치를 보존하도록 애쓰십시오." (에페 4,3)

◉ 10분만

• 성당에 10분전에 도착하여 차분한 마음으로 미사참례를(구원의 잔치) 준비하면 어떨까요?

■ 미사•단체 모임

◉ 고해성사 안내

• 판공성사표는 성당 입구에서 찾아 연중동안 준비가 되시면 성사를 계속하기를 당부합니다.

<<성모승천 대축일미사안내>>

• 8월 15일(수)은 성모승천 대축일입니다.
• 주일과 같이 미사를 참례해야 하는 의무 대축일입니다.
• **미사시간 : 오전 10시 ※ 예물을 정성껏 봉헌합시다.**

◉ 성시간 : 8월 2일(목), 저녁미사 후

◉ 예비자 환영식 안내

• 일시 : 8월 12일(주일), 교중미사 후
• 장소 : 만남의 방
• 예비자분은 사무실에서 예비자교리신청서 작성
• 당일 9시 30분 만남의 방에서 모이신 후 봉사자 안내로 성전으로 10시에 입장합니다.
• 예비자 교리는 목요일 저녁미사 후 교리

※ 현재 예비자 인원 : 4 명

◉ 복사단 캠프

• 일시 : 8월 6일(월)~9일(목)
• 주제 :"기쁨과 즐거움을 맛보게 하소서." (시편 51,10)
• 장소 : 제주도 용수성지 일대 순례

※ 본당 복사단을 위해 기도와 관심 부탁드립니다.

■ 기타안내

◉ 견신자 교육 및 견진성사 안내

• 일정 : 2018. 9. 2(주일).~2019. 2.10(주일)
• 시간 : 미사 후 11:00 ~ 11:30
• 식사나눔 주에 전신자 교육

※ 견진신청은 대부 ,대모를 선정 합의하셔서 사무실(신청) (전신자 : 36명, 견진 : 00명)

◉ 이스라엘•이탈리아 성지순례 안내

• 일정 : 12박 13일 (현재 : 1명)
• 접수 : 본당 사무실(신청서 작성)
• 순례비, 일시(미정)
• 모집인원 : 선착순 20명(예약금 50만원)
• 성지순례안내 : 8월 26일(주일) 예정

◉ 전입안내

①사무실에서 전입교우 소재파악(신부님께보고)
②소공동체분과장과 구역장께 공지
③본당 교중미사 참여 확인 후 / ④주보에 홍보
⑤미사공지사항때 소개 및 환영식

◉ 교무금•건축헌금 갱신 및 신규 캠페인

※2018년 교무금•건축헌금(신규/갱신) 캠페인 현황률

구분	총세대수	책정세대	책정비율	총세대당 월평균금액
교무금	237	99	41.77%	10,084원
건축헌금	237	4	1.68%	605원

※ 그동안 협조해주신 **교무금 및 건축헌금도** 정성껏 책정해 주시기 바랍니다.

◉ 기정 방문

날짜	구 역	날짜	구 역
8월 2, 3일	당진·현수	8월 23,24일	처리·흔암
8월 16,17일	사곡·장안·삼합	8월 30,31일	삼교

※ 사정에 따라서 시간과 날짜가 변경될수 있습니다.

◉ 7월 영명축일 맞으신 분들께 진심으로 축하를 드립니다.(만남의 방, 성당에 게시)
(※ 축하식 : 7월 29일 교중미사 중)

◉ 진면주차 안내

성당밖에 주차할 경우 전면주차를 권장합니다. 편백나무가 아파요.

◉ 에너지 절약 협조

• 모임 후 (화장실 소등, 전자기기 확인)

<천주교 아기 예수의 성녀 데레사 성당 (우)12667 경기도 여주시 점동면 청안리길 60>
사 무 실 : 884-9404 FAX : 882-6828

성 사 안 내	
고 해 성 사	미사 전 30분
병자영성체	매월 마지막 주 화요일
집, 상가, 차 축복	수 시
전입자 면담	매월 둘째 주일 교중미사 후
예비자교리	주일 8시30분
유아세례	매월첫째주토요일

정 남 성 당

주임신부 : 박형주(안드레아)
경기도 화성시 정남면 신백길 142
사 제 관: 352-3300 사 무 실: 352-3023
F A X : 352-5023
총 회 장: 박동일 도미니코사비오010-5350-4398
연령회장: 하재택 빈첸시오 010-5257-9283

미 사 시 간			
주일	토요일	오후 7시 30분	특 전
	일요일	오전 6시 30분	새 벽
		오전 10시	교 중 어린이
평일	월	오전 9시	
	화, 목	오후 7시 30분	
	수, 금	오전 10시	

₱ 성시간

- 8/2(목) 저녁미사(대성당에서 봉헌) 후에 성체현시 및 성체강복이 있습니다.

₱ 초등부 여름 신앙학교 (생태영성캠프)

- 초등부 여름 신앙학교가 주님의 은총 속에 무사히 마칠 수 있도록 많은 기도 부탁드립니다.
- 기 간 : 8/3(금) ~ 8/5(일) (2박 3일)
- 장 소 : 용문 청소년 수련원
- 주 제 : 산, 바람, 하느님 그리고 우리
- 대 상 : 초등부 3학년 ~ 6학년
- 문 의 : 강정선 미카엘라 (010-6809-2586)

₱ 수원교구 여성 제193차 꾸르실료 교육참가

- 기 간 : 2018. 8/9(목) ~ 12(주일) (3박 4일)
- 참가자 : 백영희 말가리다

신자 여러분들의 많은 기도 부탁드립니다.

₱ 연령회 임원 추가 임명 및 안내

회 장	하재택(빈첸시오)	
부회장	안용자(루시아), 이희정(루시아)	
	김동수(디모테오), 최원배(마르첼로)	**신임**
감 사	최종찬(가브리엘)	
총 무	이창희(레오) 010-3328-0882	
	박영주(프란치스카) 010-9152-3317	**신임**

- 정남성당 교적이 있는 신자는 모두 연령회 회원입니다. 특별히 구역에서 상(喪)이 나면 구역 신자 분들이 장례예식에 적극적으로 참여해 주시기 바랍니다. 아울러 연령회 정회원으로 봉사하고 싶은 분은 연령회 총무나 사무실로 신청해 주시고 상 발생시 비상연락을 원하시는 분은 미리 사무실에 인적사항을 등록바랍니다.

₱ 주일 주차 봉사

- 8월부터 주일 주차 안내를 위해 레지오 단원과 기사사도 회원들 중심으로 봉사하오니 적극 협조바랍니다.

일 자	성명
8/5	박형수(사무엘), 임보빈(베드로) 정칠현(요셉), 박용현(그레고리오)
8/12	최종찬(가브리엘), 김영중(마태오) 최병호(방지거), 김재환(안토니오)
8/19	이창희(레오), 유봉열(바오로) 김태용(베네딕도), 김정익(야고보)
8/26	박윤홍(사도요한), 손동근(미카엘) 정채욱(안드레아), 오충신(요셉)

₱ 사무장 휴가

- 8/1(수) ~ 8/3(금)까지 본당 사무장 하기 휴가로 사무실 휴무입니다.

₱ 전례 / 독서 / 안내

일 자	전 례	독 서	안 내
7/29	조영화(로사)	함문희(미카엘라) 이문희(리디아)	상임위원회
8/5	류희억(데레사)	정칠현(요셉) 초등부	상임위원회

₱ 각 Pr. 및 구역별 본당 청소 일정표

구분	대성당	소성당/화장실/마당
7/29	상아탑	관항리
8/5	성실하신 동정녀	오일리
8/12	신비로운 장미	고지리
8/19	사랑하올 어머니	동남아파트
8/26	모든 성인의 모후	계향리, 귀래리

₱ 8월 차량 봉사 기사사도 회원

일 자	차 량	성 명	전화번호
8/5	45인승	전갑용(프란치스코)	010-5211-4850
	34인승	박형수(사무엘)	010-3707-3478
	12인승	이종걸(미카엘)	010-4327-5139

₱ 우리들의 정성 (7/16 ~ 7/22)

교무금	1,889,000
주일헌금 (연중 제16주일)	1,677,000
감사헌금(원문옥10만,김용분5만,송희숙10만)	250,000
후원금 (여름신앙학교 찬조 소공동체 10만, 고지리구역 10만)	200,000

교무금 계좌번호 : 농협 207032-55-007234 (천주교 수원교구)
* 입금 시 성명과 함께 세례명을 반드시 써 주시고, 입금 후 사무실에 확인 전화 부탁드립니다. *

※ 다음 주는 사제양성 특별헌금이 있습니다. 미리 준비하여주시기 바랍니다.

2018.07.29

주임신부 : 배영섭 베드로	
보좌신부 : 현영민 루도비코	
본당수녀 : 서 M.파비올라	
윤 M.엘리사벳	
주임신부 : 031) 269-2706	
보좌신부 : 031) 269-2707	
수 녀 원 : 031) 269-6882	
사 무 실 : 031) 269-3252	
F A X : 031) 269-3253	
연령회장 : 010-6281-7552	

(성 요한 마리아 비안네)

주일	어린이	토	16:00
	토요저녁	토	19:30
	새벽	06:30	
	중·고등부	09:00	
	교중	11:00	
	일반		16:00
	청년		19:30
평일	월요일	06:00	-
	화요일	06:00	19:30
	수요일	06:00	10:00
	목요일	06:00	19:30
	금요일	06:00	10:00
	토요일	-	10:00

전례 및 행사

◘ 다음 주 특별헌금 : 사제양성

◘ 성 요한 마리아 비안네 축일미사

· 일시 : 8/04(토) 오전 10시

※ 8월 성모신심미사는 없으며, 본당 주보성인 축일 미사로 봉헌됩니다.

◘ 성시간

· 일시 : 8/02(목) 저녁미사 후

수원교구는 **성체 모독과 훼손 사건에 대한 '공동 보속의 날'**로 정하고 성시간을 거행합니다. 이날 교우들은 **보속하는 마음으로** 묵주기도 5단을 바치고, 한 끼의 '단식'과 '금육'을 실천하여 '아낀 것'을 가난한 이들을 위해 희사하여 주시기 바랍니다.

◘ 미사전례 안내

처음 성당에 오신 분(세례 받지 않으신)이 영성체 때 모시러 나오는 경우가 있습니다. 인도자는 잘 안내해 주시기 바랍니다.

◘ 봉성체

8월 봉성체는 휴가철과 무더위로 인해 쉽니다.

◘ 어린이 첫 영성체

· 일시 : 8/05(주일) 교중미사 중

· 대상 : 초등부주일학교 어린이 3명

◘ 견진성사

· 일시 : 10/14(주일) 교중미사 중

※ 교리 및 접수 일정은 추후 공지하오니, 많은 신청 바랍니다.

◘ 초등부 여름신앙학교

■ 고학년(3~6학년)

· 일시 : 7/31(화)~8/02(목)

· 장소 : 광주 청소년수련회(살레시오회)

· 문의 : 010-4238-5838(교감)

※ 무사히 잘 다녀오도록 많은 기도 부탁드립니다.

◘ 중·고등부주일학교 여름신앙학교

· 주 제 : '광야에서 삼시세끼'

· 일 시 : 8/07(화)~09(목)

· 장 소 : 남양주 임송캠프장

· 참가비 : 40,000원(본당지원 63,000원)

◘ 카페 '공감' 휴무

· 일시 : 7/31(화)~8/3(금)까지

◘ 수능생을 위한 기도 준비모임

· 일시 및 장소 : 8/04(토) 오후 2시, 지하1층 강당

· 대 상 : 수능 수험생 자녀를 둔 부모

· 문 의 : 수녀원(☎ 269-6882)

모 집

◘ 대건청소년 자원봉사단

수원교구에서 설립한 청소년 법인단체로 봉사활동을 통해 이웃을 생각하고, 하느님 사랑을 실천하는 단체입니다.

· 대상 : 본당 중·고등부 학생

· 신청 및 문의 : 8/12(주일)까지, 010-8968-6115

교 육

◘ 제 129차 비다누에바

· 일시 : 8/24(금) 19:00~26(주일) 16:00

· 장소 : 갓등이 피정의 집(봉담읍 왕림리)

· 대상 : 본당내 모든 청년들(30세~45세미만)

· 문의 : 010-9273-4754(청년회장)

봉사 구역

◘ 미사안내 및 청소담당

일 자	토요저녁	주일새벽	주일교중	주일 16시
7/28-29	한라1,2	장안 풍림1	한솔 우방	정자6,7 현대1
8/04-05	영화1,2,3	주공3	대동	현대2 벽산1

(청소 : 토요일 10시 미사 후, 월요일 10:00)

봉 헌 금

◘ 지난주 회계(7/16~22)

수 입		지 출	
교무금	7,115,000	선교비	500,000
과년도교무금	70,000	교육비	3,826,910
주일헌금	4,603,000	자선비	300,000
감사헌금	50,000	일반관리비	855,620
건축헌금	410,000	사제양성특별헌금	946,050
미사예물	1,170,000	신협차입금이자	887,671
계	13,418,000	계	7,316,251

화답송
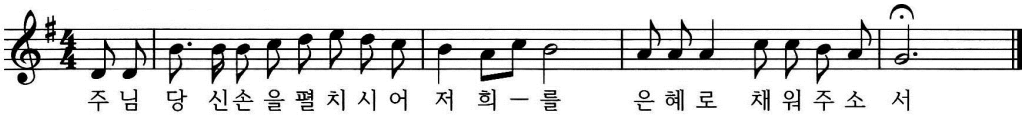
◎ 교무금 자동이체 : 우체국 107235-01-000021 예금주 : 천주교수원교구유지재단 (입금자명 꼭 기재 바랍니다.) ◎

정자동 주교좌 성당
(한국순교성인)

우: 16346 수원시 장안구 이목로 39
사무실 : 252-6776 / 팩스 252-6775
E-mail: jeongja@casuwon.or.kr

주임신부 우종민(도미니코)
보좌신부 한용민(그레고리오)
☎ 031-252-6776
수녀원 ☎ 031-252-2632
총회장 이상덕(사도요한)
☎ 010-6208-1559
연령회장 이해춘(아오스딩)
☎ 010-6440-7037

미사시간 안 내		
	주일	주 일 : 오후7시30분 (토요일-청년미사), 새벽6시, 오전10시 (초등부 미사), 오전10시30분 (교중 미사), 오후7시 (중·고등부 미사)
	평일	월 ~ 토 : 새벽6시 / 화, 목요일 : 오후7시30분 / 수, 금요일 : 오전10시

♦고해성사 : 매 미사 30분전 ♦환자영성체 : 매월 둘째 주 목요일 ♦유아세례 : 매월 마지막 주 토요일 16시

♥ 연중 제17주일 (함께 노래해요~♬)
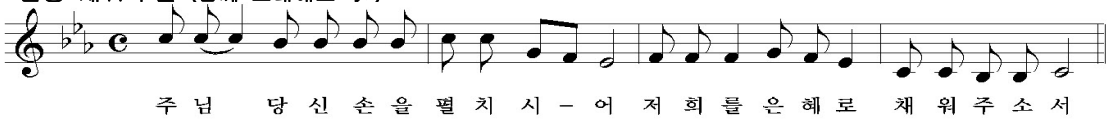
♥ 8월은 더위와 휴가로 환자영성체와 유아세례가 없습니다.

♥ 성시간 안내

성체 모독과 훼손에 따른 보속과 참회 안에서 거행하는 성시간 : 8월 2일(목) 미사 후

※ 한 끼의 '단식'과 '금육'을 실천해 주시기 바랍니다.

※ 미사와 성시간은 교구장주교님께서 집전하십니다.

♥ 성당 내에서 정숙

미사 후 성당에서 기도하시는 분들을 위해 정숙하여 주시기 바랍니다.

♥ 휴가지에서도 주일 미사를!

• 휴가철을 맞아 전국 방방곳곳에 성당이 있습니다. 휴가 출발 전 성당 및 미사시간을 확인하고 주일미사에 꼭 참례합시다.

♥ 여름철 미사 참례 시 복장

무더운 여름 날씨지만 단정한 복장으로 미사에 참례하여주시기 바랍니다.

- 소매 없는 옷, 반바지, 짧은치마, 운동복, 슬리퍼, 샌들은 삼가주세요.
- 미사시간 최소한 5분전에 도착하여 앞자리 중앙부터 당겨 앉아 주시기 바랍니다.

♥ 단체모임

단 체	일 시	장 소
주님의 종Cu.	8/12(주일) 8시	지하1교리실
성모회	8/12(주일) 12시	상임위원회실
구세주의 어머니Cu.	8/14(화) 10시30분	지하1교리실

♥ 전입교우를 환영합니다! [기간 : 7.19 ~ 7.25 2 세대]

성 명 세례명	전입일	구 역	직전본당
천미혜(콘체사)	7/20	동신1-2구	서울 거주불명
김수희(헬레나)	7/25	SK뷰1-2구	서울/월계동

※ 이번 주 전입면담은 7월 31일(화) 저녁 7시30분 미사 후에 있습니다.

◉ 2018년 교무금 신립 현황(7월 25일 현재)

• 45.1% (934세대/ 총 2,072세대)

◉ 지난 주일미사 참례율: 30.5%(1,498명 /4,911명)

우리들의 정성 (감사합니다)	
교 무 금	주일헌금
10,563,000	5,050,950

감사헌금 : 830,000 원

서명화(아녜스) 20만원 이계경(안드레아) 20만원
이영희(엘리사벳) 15만원 정말임(소화데레사) 10만원
김현구(폰시아노) 10만원 김숙자(마리아) 5만원
익명 3만원

성소후원금 : 70,000 원

권인태(마르첼로) 외 6명

◉ 미사전례 및 성당청소

	일자 / 미사시간	7/29	8/5	8/12
전 례	토요저녁	청년담당	청년담당	청년담당
	주일새벽	파장4구	파장6구	파장9구
	교중미사	파장5구	파장8구	파장10구
청 소 (대성당)	일 자	7/29	8/12	8/26
	담당지역	이목지역	SK뷰1지역	SK뷰2지역

☞ 전례봉사자분들은 매 미사 후 헌금집계 해 주세요.

♦ 교무금계좌 : 우리 1005-001-912766 천주교수원교구유지재단 / 정자동주교좌성당
↳ 교무금 납입방법 : 1. 사무실 직접 납입 2. 은행 자동이체 신청
입금 시 세례명으로 입금해 주세요

예비신자 교리반: 일요반(오전9시) 환영식 : 2018년 9월 2일

천주교 조암성당
(성 베드로와 성 바오로)

18567 경기도 화성시 우정읍 조암서로22번길 14-6
주임신부: 이건욱 (클레멘스) 총회장 :
사 무 실 : ☏ 3 5 8 - 9 7 0 1 연령회장: 송헌섭(마르코) 010-6625-0800
F A X : ☏ 3 5 8 - 9 7 0 3 홈페이지 : **cafe.daum.net/cajoam**

※ 미사 시간 안내 ※
주일 : 토요일 오후 5시- (청소년, 청년미사)
오후 7시30분
주 일 - 09시, 11시 (교중)
평일 : 월 - 오전 6시
화·목 - 오후 7시 30분
수·금 - 오전 10시
※ 교리 시간 안내 ※
주 일 반 : 일요일 오전 9시 30분
평 일 반 : 목요일 오후 20시

2018년 7월 29일 연중 제17주일

화답송
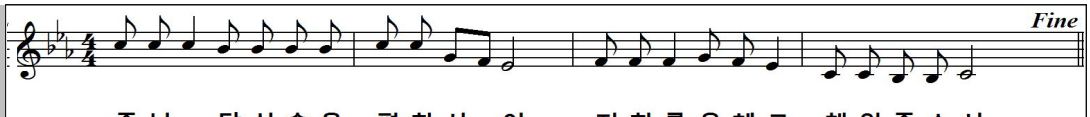
주 님 - 당 신 손 을 펼 치 시 - 어 저 희 를 은 혜 로 채 워 주 소 서

♬ 오늘 성가	입당 :	437	봉헌 :	342.512	성체 :	159.502	파견 :	416
♬ 차주 성가	입당 :	473	봉헌 :	217.213	성체 :	156.187	파견 :	18

◎ 본당건축 특별헌금
7월 29일 연중 제17주일은 본당건축 특별헌금이 있습니다. 정성껏 봉헌해 주시기 바랍니다.

◎ 8월 환자영성체, 소공동체 월례교육 없습니다.

◎ 중고등부 주일학교 음악피정 안내
일 시 : 8월 5일(주일)
장 소 : 왕림 갓등이 피정의 집
참가비 : 11만원(본당 6만원, 개인 5만원)
접수처 : 본당 사무실, 주일학교 교사

◎ 초,중·고등부 주일학교 방학 안내
기 간 : 8월 4일(토) ~ 9월1일(토)

◎ 제대봉사자 모집 안내
모집대상 : 만 55세 미만
활동내용 : 주1회 평일 목요일 저녁 미사
주1회 토요일 청년, 청소년 미사
토요일 저녁 미사 봉사

◎ 전례봉사자 모집 안내
모집대상 : 독서자, 반주자

◎ 본당 사무실 휴가 안내
일 시 : 7월31일(화) ~ 8월3일(금)

◎ 성경 필사 노트 제출 안내
신약, 구약, 신·구약을 완필하신 분은 7월 31일 까지 (기일 엄수) 사무실로 제출해 주시기 바랍니다.

◎ 제물봉헌, 청소 봉사 지역별 안내
8월 4일(토) 이화지역, 8월 11일(토) 장안지역,
♡ 성당 청소에 많은 참여 부탁드립니다.

◎ 주일(主日)미사 참례현황

월/일	신자수	17::00 청소년,청년	19:30 (토)특전	09:00 미사	11:00 교중미사	계(%)
7/22	2,149	60	105	259	183	607(28%)

◎ 우리들의정성 (7월 16일~ 7월 22일)
봉헌해 주신 모든 분들께 감사드립니다.

교무금 (35세대)	2,595,000
주일헌금 (연중 제16주일)	1,811,000
특별봉헌금(본당건축)	1,812,000
감사헌금: 김춘자(오만원)	50,000
건축헌금: 양찬모(2),주양순(2.5) 권태규(2),김 훈(5),김홍용(5) 이근문(5),원혜정(5),최정애(5) 권경화(4),허 훈(7),송미자(7) 이간난(10),송엄섭(10),신형식(5) 김익희(10),이명재(10),조선화(9.3) 송경숙(12),이영옥(20).김섭섭(25)	1,608,000
합 계	7,876,000

◎ 단체 모임

단 체 명	시 간
소공동체	8월 5일(주일) 교중 미사 후
꾸리아	8월 16일(목) 저녁 미사 후

미 사 시 간	
토	10:00(첫째주 성모신심미사) 16:00(가족) 19:30(성인)
주일	06:00(성인) 16:00(청년) 09:00(학생) 19:30(성인) 11:00(성인)
평일	06:00(월,화,수,목,금,토) 10:00(수,금) 19:30(화,목)

조원동주교좌성당

(평 화 의 모 후)

주임신부 : 양 형 권(바 오 로) 244-7767
보좌신부 : 박 결(마 티 아) 244-7768
총 회 장 : 김 귀 열(스테파노) 010-3730-6172
연령회장 : 정 광 태(시 몬) 010-2321-3989
사무실 : 244-7766(FAX 246-4320) ·수녀원 : 244-7769

예비신자 교리 시간			
성 인	목	20:00	
	주일	09:30	
중고생	주일	09:00 미사 후	
주 소	수원시 장안구 정조로 978번길 5		
이메일	jowon@casuwon.or.kr		
카 페	다음 ➔ 조원동성당		

차량축복	첫째 토요일 : 오후 3시 20분 셋째 토요일 : 오후 3시 20분		
혼배면담	둘째·넷째주 토요일 : 저녁 6시	혼배성사	면담 후 토요일 저녁 주일미사 중

※ 7월 29일 연중 제17주일 화답송 후렴부분
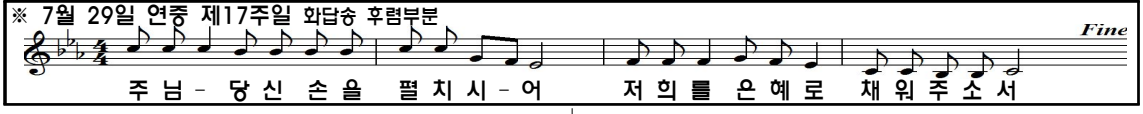
인간이 하느님께 드릴 수 있는 최상의 기도는 미사입니다.

제2차 바티칸 공의회(1962-65년)

✥ 평신도 사도직에 관한 교령
-평신도의 사도직의 목표
✶거룩한 교회는 처음에 성찬례와 "애찬"을 결합시켜 온 교회가 그리스도를 중심으로 사랑의 유대로 일치되어 있음을 드러낸다.
✶이처럼 교회는 어느 시대에나 이 사랑의 표지로 알아볼 수 있다. 교회는 다른 사람들의 자선 활동을 기뻐하면서도, 자선 활동이 남에게 넘길 수 없는 자신의 의무이며 권리임을 강조한다.

미 사 전 례 편

✥미사 성제(聖祭) 7
-미사에 임하는 자세
①육적(肉的)인 준비
✶공복재(空腹齋)를 지킨다.
:성체를 모시기 위한 육신의 준비로, 영성체 한 시간 전부터 음식을 먹지 않는 것을 말하며, 병자나 고령자는 예외이고, 물이나 약은 먹을 수 있다.
✶그 주일 말씀(독서와 복음)을 미리 봉독한다.
✶미사 예물을 정성껏 준비한다.
✶복장은 깨끗하고 단정히 한다. (덥다고 반바지, 민소매, 슬리퍼 착용을 지양하고, 부채질을 하지 않는다.)
✶적어도 미사 20분 전 성당에 도착 차분한 마음으로 미사에 임할 준비를 한다. 성전 내에서는 절대 침묵하며, 인사를 나누며 떠들어서는 안 된다.
✶핸드폰을 소지했을 시, 전원을 반드시 끈다. (거룩한 미사 중에는 통화를 해서도 안 되며, 할 수도 없다.)
✶습관적으로 미사에 늦고, 미사가 끝나기도 전에 퇴장하는 행위를 해서는 안 된다.
✶미사 중에는 오로지 미사에 온 마음을 집중해야 한다. 주보를 보거나, 미사에 방해되는 행동을 하지 않는다.

주일미사 참례 연왕

일자	가족	특전	06:00	09:00	11:00	16:00	19:30	합계
7.22	97명	174명	245명	339명	328명	131명	168명	1482명
신자수		5,443명		참례율		27.2%		

▶ **다음 주일(8월 5일)에는 사제양성 특별헌금이 있습니다.**

▶ **8월 병자영성체는 쉽니다.**

▶ **2018년 제24차 수원교구 성경잔치**
- 중심 성경본문 : 복음서
- 일시 : 2018. 10. 14.(주일)
- 장소 : 효명중학교
- 성경잔치 프로그램 : 성경 경시대회, 성경 암송대회, 성경 그림 그리기/ 글쓰기 대회, 성경 작품전시, 성경 필사노트 전시, 말씀체험장

▶ **성인 세례식 안내**
· 종합교리 : 8/8(수), 8/10(금) 19:30
· 세례식 예행연습 : 8/10(금) 20:30
· 성인 세례식 : 8/11(토) 19:30

▶ **초등부 첫영성체 : 8월 12일(주일) 11시 미사 중**

▶ **본당 환경개선공사(건축)를 위한 묵주기도 봉헌 운동**
- 기간 : 2018년 7월 9일(본당 주보 대축일)
~ 2019년 5월 18일(본당 봉헌 대축일)
- **"마음의 성전에서 보이는 성전으로!"** 각자의 마음에 새로운 내적(內的) 성전을 세우는 지향으로 묵주기도를 봉헌해 주시기 바랍니다.

지난주 우리들의 정성

연중 제16주일 주일헌금			4,735,000원
본당 청소년을 위한 특별헌금			1,380,500원
7. 17 ~ 7. 23 교 무 금			7,820,000원
감사헌금	20,000원	유 루시아(춘자)	
	200,000원	익명 300,000원	이 자호
건축헌금	10,000원	김 로사(길자)	
	30,000원	조 안나(연심), 김 풀케리아(종순)	
	40,000원	박 아가다(양순)	
	50,000원	김 엘라(민숙), 김 안드레아(재구) 홍 글라라(영숙), 김 안드레아(원곤) 이 베드로(봉하), 윤 엘리사벳(보림) 안 안젤라(문자), 김 카타리나(정숙)	
	70,000원	익명	
	100,000원	신 다마소1세(순하), 박 요셉(동우)	
	500,000원	김 안또니오(진성)	

미사 안내	
주 일	토요일 16:00(어린이) 19:30(학생) 일요일 07:00(성인) 10:30(교중) 16:00(청년) 19:30(성인)
평 일	06:00(월) 10:00(수·금) 19:30(화·목) 매월 첫주 토 10:00 성모신심미사

조원솔대성당

St. Raphael Archangel's Church
(성 라파엘 대천사)

E-mail : soldae@casuwon.or.kr
(우)16293 수원시 장안구 수일로 179번길 46
본당 한글 인터넷주소: '조원솔대성당'

성당 사무실 : ☎ 245-9023 FAX 245-9175
주임신부 : 이정윤 요셉 ☎ 245-9025
총회장 : 유석근 마르코 010-6428-5204
연령회 회장 : 010-3244-4481

◆ 예비신자 교리 : [성탄 세례반] 수요일 11시, 주일 17시 / 청소년교리 - 토요일 18시

◆ 직장인을 위한 주일미사 안내 - 북수동성당 (밤 10시)

[화답송]
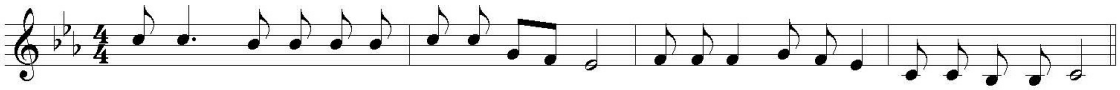
◈ 성체 모독과 훼손에 따른 보속과 참회 안에서 거행하는 성시간 안내

• 일 시 : 8월 2일(목) 저녁미사 후

최근에 일어난 모 커뮤니티의 성체 모독과 훼손에 관련하여 한국천주교주교회의는 오는 8월 4일 성 요한 마리아 비안네 기념일에 주님께 참회와 속죄하는 마음으로 <전신자 공동 보속과 성시간>을 시행해 줄 것을 요청하였습니다.

이에 수원교구 내 각 본당에서는 매월 첫째 목요일에 거행하는 성시간에 **<성체 모독과 훼손에 대한 전신자 공동 보속>이라는 지향을 두고 성시간을 거행합니다. 또한 이날은 보속하는 마음으로 한 끼의 '단식'과 '금육'을 실천해주시길 부탁드립니다.**

◈ 성모승천 대축일(8월 15일) 미사 안내

일 시		미 사
8월 15일(수) 성모승천 대축일	7시	새벽 미사
	10시 30분	교중 미사
	16시	청소년 미사

◈ 성모승천 대축일 합동 가정 생미사 봉헌

성모승천대축일은 모든 가정을 위한 가정 미사를 봉헌하는 날입니다. 모든 가정에서는 미사에 나오시어 성가정을 위해 기도와 정성어린 미사 봉헌에 임해 주시기 바랍니다.

※ 합동예물은 미사 전 성당 입구 봉헌함에 봉헌하시면 됩니다.

◈ 2018년 본당 성경 경시 대회 안내

• 대 상 : 전신자
• 범 위 : 복음서(마태오, 마르코, 루카, 요한), 교구 성경 경시대회 예상문제집
• 일 시 : 8/25(토) 19:30, 8/26(주일) 07:00, 10:30, 16:00, 19:30 미사 강론시간 15분간
• 예상문제집 정답공개 : 8월 5일
※문 의 : 교육분과장 (010-6232-8749)
(본당 성적 우수자 시상 예정)

♣ 여름휴가 중 피서지 미사참례 안내

• 휴가 출발 전 휴가지 인근성당과 미사 시간을 확인하셔서 꼭 미사 참례 하시기 바랍니다.
(7월 매일미사 182쪽 전국 피서지 인근 성당 안내 참조)

◈ 8월에는 병자영성체가 없습니다.
◈ 8월 성모신심미사는 없습니다.

☞ 이번주 행사·모임

▷ **울뜨레야 월례회의** : 8월 1일(수) 저녁 7시 30분
▷ **홍보분과 월례회의** : 8월 1일(수) 저녁 8시
▷ **소공동체위원 월례회의** : 8월 3일(금) 오전미사 후
▷ **연령회 월례회의** : 8월 3일(금) 오전미사 후
▷ **성모회 월례회의** : 8월 3일(금) 오전미사 후
▷ **제대회 월례회의** : 8월 3일(금) 오전미사 후

☞ 다음주 행사·모임

▷ **울뜨레야 여성 팀회합** : 8월 8일(수) 오전미사 후
▷ **성전관리위원회 위원회** : 8월 9일(목) 저녁미사 후
▷ **성소후원회 미사** : 8월 10일(금) 오전미사
▷ **성소분과 월례회의** : 8월 10일(금) 오전미사 후
▷ **헌화회 월례회의** : 8월 10일(금) 오전미사 후
▷ **재정위원회 월례회의** : 8월 10일(금) 저녁 7시
▷ **M.E 쉐어링** : 8월 10일(금) 저녁 8시
▷ **청소년위원회 월례회의** : 8월 11일(토) 저녁 6시

성전 청소 구역	매주 화요일	매주 토요일
이 번 주	주공6,7구역(7월 31일)	한일10구역(8월 4일)
다 음 주	주공8,9구역(8월 7일)	한일11,12구역(8월 11일)

전례 봉사 구역	19:30(토)	7:00	10:30	16:00	19:30
7월 29일(주일) 연중 제17주일	송죽1	한일16	한일4	청년	주공5
8월 5일(주일) 연중 제18주일	송죽2	한일17	한일5	청년	주공6

◈ 다음주는 사제양성 특별헌금(2차)

〈성가번호〉 • 입당 : 437 • 봉헌 : 414, 215 • 성체 : 501, 497 • 파견 : 454

죽산성당

병인순교✠죽산순교자 기념성당

17519 경기도 안성시 죽산면 중부길 13

주임신부 : 배 용 우 (바 오 로)
수 녀 원 : 김 젤마나 수녀
박 인노첸사 수녀
총 회 장 :
연령 회장 : 이 윤일(바오로)
: ☎ 010-3452-8559
사 무 실 : ☎ 676 - 8261

◈ 신앙의 기쁨! 젊은이와 함께! ◈

실천 목표 : 젊은이를 위한 통합사목 실현

◘ 성시간 및 성체강복
8월 2일(목) 저녁미사후에 있습니다.

◘ 성모신심 미사
8월 4일(토) 오전 10시에 있습니다.

◘ 중.고등부 여름 신앙학교
제 목 : 너희는 세상의 빛이다. (마태오 5장14절)
일 시 : 7월 31일(화) - 8월 2일(목)
장 소 : 충남 태안군 이원면 사목길 53-17
회 비 : 1인 50,000원, 출발시간 : 7시에 출발합니다.
초, 중고등부 여름 신앙학교에 참여할 수 있도록 많은 관심과 후원바랍니다.

◘ 초등부 여름 신앙학교
제 목 : 기뻐하고 즐거워하여라. (마태오 5장 12절)
일 시 : 8월 7일(화) - 8월 9일(목)
장 소 : 대전 광역시 서구 정림동 35-4
참가비 : 1인 62,000원

◘ 어르신 캠프
일 시 : 9월 17(월) - 9월 18일(화)
장 소 : 바다의 별 청소년 수련원
제 목 : "나는 믿나이다!"(토빗 14,4)
참가비: 개인 5만5천원 본당지원 20,000원 버스 대여비
선착순 45명 신청 받습니다.

◘ 구역모임일정표(구역모임책자결재바랍니다.)

일시	요일	구역	시간	장소
8/8	수	장계리	저녁7시30	서태하
8/8	수	용설리	오후3시	우한순
8/8	수	미장리	저녁7시30	이동숙
8/8	수	죽산1	저녁7시30	김천운
8/13	월	주천리	오후2시	한규상
8/12	주일	덕산리	저녁7시	이순의
8/15	수	송천리	오후2시	송인수
8/17	금	열원	오후3시	이항재
8/18	토	진촌리	오수3시	장영수
8/22	수	하장	저녁7시30	박원균
8/22	수	당목리	오후2시	임은숙
8/24	금	장암리	오후2시	변언년

◘ 성당 청소 구역
* 7월 29일(주일) : 남산, 용설리, 당목리
* 8월 5일(주일) : 미장, 진촌리

◘ 7월현재 본당 살림 현재

수 입		지 출	
이월금	11,626,225	제전비, 전교비	
미사예물	900,000	단체보조비	
주일헌금	1,928,600	봉사자 교육비	
교무금	2,715,000	사제관운영비	
감사헌금	150,000	사제성무활동비	
특별헌금		사제피정연수비	
합동미사예물		수녀생활,활동	2,760,000
과년도교무금		청소년지원비	
후원금		후원금, 여비교통비	
이자수익		급여,건.보,국민연금	3,443,750
전기수정손이익		수도광열비,세금	150,000
대여비		공납금,미사예물	2,830,000
사용료 수입		수수료수선. 비품	
		잔액	8,136,075
	17,319,825		17,319,825

◘ 이월금 : 11,626,225원 금주수입 : 6,000,000원
금주지출: 9,183,750원 금주잔액 : 8,136,825원

◘ 봉헌금

내 역	금 주	누 계
주일헌금	1,928,600	50,405,380
합동미사예물		11,182,000
교무금	2,715,000	66,357,000
과년도 교무금		4,430,000
감사헌금	150,000	4,090,000
미사예물	900,000	
사제양성 헌금		

◘ 감사헌금 : 익명 : 5만원, 익명 : 10만원

◘ 모임안내
금 주 : 성모회 : 8월 4일(토) 오전 10시 미사후
지역장 : 8월 1일(수) 오전 10시 미사후
차 주 : 4개 지역 구역장 : 8월 5일(주일) 11시 미사후
울뜨레아 : 8월 11일(토) 저녁7시 30분

◘ 미사 참례자 (총 1,502명)

토요일	9시	11:00	저녁7:30	합계	미사참례율
69	187	169	47	472	31%

미사 시간 안내				
주 일	오전 09:00 오전 11:00(교중미사) 저녁 7:30	평 일	월 - 오전 7시 수, 금 - 오전 10시 화, 목 - 오후 7:30 토 (특전) - 오후 3:00 (초, 중, 고 주일학교) 매월 첫 토 - 성모신심미사 오전 10:00	예 비 자 교 리 주일 : 오전 9시30분,

천주교를 알고자 하시는 분은 본당신부님, 수녀님 또는 사무실에 문의하십시오.

미 사 시 간			
토	16:00 미사없음	월	06:00
	19:30 중고등부	화	19:30
주일	06:00	수	10:00 20:00
	09:00	목	19:30
	11:00 교중	금	06:00 10:00
	19:30 청년부		
성시간	매월첫목요일 19:30 미사후	성모 신심	매월첫토요일 10:00 미사

죽전성당

since 1998

16867
용인시 수지구 용구대로 2753번길 12-2
http://www.jjsd.or.kr
사무실 276-9583 / 팩스 276-9584
이메일 jukjeon@casuwon.or.kr

주임신부 : 홍요셉 요셉
보좌신부 : 천세영 임마누엘
본당수녀 : 김 미선젬마, 이 도르가
총 회 장 : 김용생 테오필로
연령회장 : 김현수 대건안드레아 010-6235-2316

봉성체 매월 첫 금요일 14:00 **유아세례** 매월 첫 토요일 10:00 미사 후 **집 · 가게 · 차축복 / 혼인 성사 · 면담** 사무실로 문의
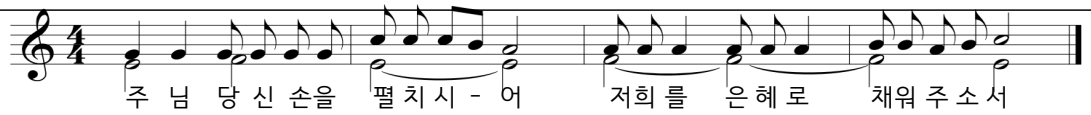
✧ 이번주 복음 말씀 ✧

예수님께서는 자리를 잡은 이들에게 원하는 대로 나누어 주셨다

요한 6,11

■ **이번주 청소년 활성화 특별헌금 있습니다**
- 청소년 여름신앙캠프와 주일학교 활성화 지원을 위해 쓰여집니다

■ **다음주 사제양성 특별헌금 있습니다**

■ **미사 시간 변경 안내**
- 중고등부 캠프 관계로 미사시간 변경 있습니다

7/30(월)	06:00 미사
7/31(화)	19:30 미사
8/1(수)	10:00 미사 ※ 20:00 미사없음
8/2(목)	19:30 미사
8/3(금)	10:00 미사 ※ 06:00 미사없음

■ **초등부 미사 방학:** 토요일 오후 4시 미사 없음

■ **8월 봉성체는 방학입니다**

■ **소공동체 봉사자를 위한 미사:** 8/1(수) 10:00

■ **성시간:** 8/2(목) 19:30 미사 후(양형영성체)

■ **성모 신심 미사:** 8/4(토) 10:00
- 민족의 화해와 일치를 위한 헌금 있습니다

■ **유아세례:** 8/4(토) 10:00 미사 후

■ **중고등부 주일학교 여름신앙캠프 신청**
- 일정: 8/1(수)~8/3(금), 청주교구 수안보성당
- 참가비: 7만원 (본당 지원금 - 12만원)
- 문의: 중고등부 교감 010-7485-0401

■ **청년회 여름캠프**
- 일정: 8/25(토)~8/26(주일)
- 문의: 청년회장 010-3715-4980

■ **여정(역사서Ⅱ: 역대기~) 신청**
- 일정: 9/4(화) 저녁 8시10분, 교재비별도

■ **외짝 교우 배우자 반 모집**
- 입교식: 8/26(주일) 오전 11시 교중미사
- 교리기간: 9/2~11/25(주임신부님 직강)
- 교리시간: 화요일 저녁 8시10분

■ **견진성사 신청 안내**
- 견진성사: 10/14(주일) 11:00 교중미사
- 일시: 9/7~10/5, 매주 금요일 19:30~21:30
- 접수: 매 주일미사 전,후 1층 로비
- 문의: 교육분과장 010-2706-8034

일 정	강 의 명
9/7(금)	메시아의 탄생과 공생활 준비 주제 : 은총의 샘 성사
9/14(금)	복음의 핵심 - 하느님 나라 주제 : 견진성사와 성령의 열매
9/21(금)	예수님 예루살렘 입성과 사형선고 주제 : 미사의 은총과 성체 성사
9/28(금)	그 날! 그리스도의 죽음과 부활 주제 : 그리스도인의 성화와 활동
10/5(금)	교회 시작 - 복음을 전하여라! 주제 : 우리가 교회입니다. 복음 선포

■ **여름철 미사 참례 시 옷차림 안내**
- 무더운 여름 날씨이지만 미사 참례시에는 민소매, 모자, 슬리퍼 차림은 삼가바랍니다

※ 휴대폰은 반드시 무음으로 해주시거나 꺼주세요
※ 각 단체별 교리실 사용후 에어컨 전원을 꺼주세요

우리들의 정성 (7/16 ~ 7/22)

교 무 금	5,900,000	주일헌금	4,729,630	빈첸시오	195,000
경찰사목 후원금	510,000	청소년 활성화	2,786,940	성소후원	125,000

주일미사 참례 현황

7/21(토)			7/22(주일)				참 례	비 율
10:00	16:00	19:30	06:00	09:00	11:00	19:30	1,591명	34%
125	147	258	166	368	389	263		

전례 · 주차 · 청소 봉사일정

	연중 제17주일(7/29)		연중 제18주일(8/5)		연중 제19주일(8/12)	
전례봉사 (구역)	6시	우미,한양	6시	벽산1	6시	벽산4
	9시	뜨리,주공	9시	현대6	9시	벽산3
	11시	현대5	11시	벽산2	11시	벽산5
주차봉사	예언자들의 모후		바다의 별		은총의 샘	
청소봉사	평화의 모후 모든 성인의 모후 벽산4,벽산5,벽산6		신비로운 장미 사랑하올 어머니 한솔,동성1,동성2		희망의 모후 온유하신 어머니 동성3,아이뷰,현대1	

* 미사시간 *	
월	06:30
화, 목	19:30
수, 금	10:00
토(저녁)	16:00(어린이) 19:30분(학생)
주일	08:30
	10:30(교중)
	19:30(청년)

죽전1동 하늘의문 성당

[16882]
경기도 용인시 수지구 대지로243
홈페이지 : cafe.daum.net/jukjeon1dong
E-mail : jj1dong@casuwon.or.kr

주임신부: 한정욱(베드로)
본당수녀: 윤이사야, 이브니엘
총 회 장: 김용찬(토마스)
연령회장: 안중근(스테파노)
010-3312-8497
사무실 : 896 - 1812
Fax : 0303-0276-9583

성모 신심 미사 : 매월 첫 토요일 오전 10시	본당기도회 : 매월 셋째 목요일 저녁미사 후 성소자들을 위한 기도 : 매주 화요일 저녁미사 후
성시간 : 매월 첫 목요일 저녁미사 후	예비신자 교리반 : 주일 오전 9시
환자영성체 : 매월 첫째 화요일 오전9시	☐ 사무실로 미리 신청하세요. ● 혼인면담 : 화, 목, 토, 주일 미사 후 ● 집축복, 상가축복, 차축복 : 희망일
위령 미사 : 매월 셋째 금요일 오전10시 미사	
유아세례 : 3,6,9,12월 첫째 토요일 오후 5시	

✞ 오늘은 건축기금마련을 위한 특별헌금
✞ 다음주일은 사제양성후원을 위한 특별헌금

■ 초등부 주일학교 여름신앙캠프 안내

주제 : '로얄 패밀리'

*고학년 - 초등4학년 ~ 초등6학년

- 일시: 8월1일(수)오전9시~ 오후10시
- 장소: 은이성지, 에버랜드(야간개장)
- 참가비: 25,000원 / 문의: 교감 010-3755-9309

■ 중.고등부 주일학교 여름신앙캠프

주제: "울림, 그리고 어울림"

- 일시: 8월3일(금) ~ 5일(주일) 2박3일
- 장소: 너리굴 문화수련원 (안성시 소재)
- 신청: ~7/28(토) 주일학교 교사에게 신청
- 참가비: 본인6만원(환불불가)
- 문의: 중.고등부 교감 (010-2832-3096)

■ 청년회 여름피정 참가자 모집

주제: "언제나 기뻐하십시오"

- 일시: 8월11일(토)~12일(주일)1박2일 위탁피정
- 장소: 서울 성북구 '복자사랑 피정의 집'
- 참가비: 2만원 / • 문의: 청년회장 010-2298-6736

■ 수험생을 위한 100일 기도 : 8월7일(화)부터~

- 첫모임: 8월1일(수)오전10시미사 후
- 대상: 수험생 자녀를 둔 부모 • 장소: 만남의방
- 기도시간은 첫모임때 정합니다.

■ '성체 모독과 훼손에 따른 보속과 참회 안에서 거행하는 성시간 알림'

- 일시: 8월2일(목)저녁미사후 성시간
- 성시간에 '성체모독과 훼손에 대한 전신자 공동 보속'이라는 지향을 두고 기도한다
- 보속하는 마음으로 한 끼의 '단식'과 '금육'을 실천하도록 한다.

■ 성모신심미사 - 8월4일(토)오전10시

☞성모신심미사에 참례하면 전대사를 받을 수 있습니다.
☞전대사조건: 고해성사, 영성체, 교황님의 기도지향에 따른 기도바치기

■ 본당의 날 기념 음악회

- 일시: 9월9일(주일)교중미사 후
- 장소: 성전 • 시간: 오후12시30분 ~

☞참가자: 초,중,고등부주일학교, 청년성가대, 스텔라성가대, 뽀르따첼리성가대, 하모니카반, 전신자 지역별(1,2,3,4지역) 많은 분들이 함께 하여 주세요. 교중미사후 전신자 점심식사가 준비되었습니다.

성모승천대축일(8/15일(수) 미사안내

성모승천 대축일을 맞이하여 성모님께 우리 가정을 봉헌하고 우리의 간절한 기도를 예수님께 전구하여 주시기를 청하며 가정을 위한 합동미사예물을 봉헌하여 주시기 바랍니다. **1차헌금 봉헌 있습니다**

☞대축일 미사는 의무 미사입니다. 미사참례 하시기 바랍니다. **(전례봉사 : 43, 44구역)**

특전(8/14화) 오후7시30분	오전8시30분	오전10시30분	오후7시30분

☞**합동미사예물 성명,세례명,금액 정확히 기재 기부금처리**
☞셔틀버스는 주일과 동일하게 운행합니다.
☞**성모승천대축일 제대 꽃 봉헌** 하실 분은 사무실

※4대대축일(성탄,부활,성모승천,천주의성모마리아대축일)에는 모든 가정이 대축일미사 지향으로 각자의 가정을 위한 미사를 봉헌합니다. 성모승천대축일에는 합동미사예물을 정성껏 준비하여 구,반장님들이 가정방문시 봉헌하여 주시고 지역장님은 취합하여 대축일미사 봉헌예절 때에 제대에 봉헌해 주시기 바랍니다.

생명을 주신 하느님께 감사의 선물을...
2018년(교무금) 신립 현황
총1,195세대 중 597세대 신립 (50.0%)
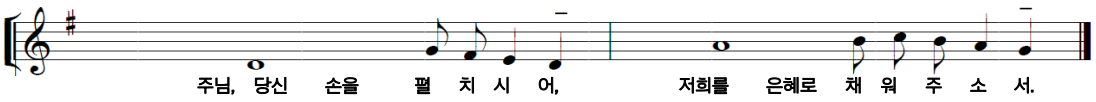
주일미사		평일미사	
토	19:00	월	06:30
주일	06:30	화	10:00 19:00
	09:00	수	06:30 10:00
	11:00 교 중	목	10:00 19:00
	15:30 어린이	금	06:30 10:00
	19:00 청소년	토	10:00

중앙성당

(티 없이 깨끗하신 성모성심)

사무실 : 441-3531 FAX : 445-3556
유치원 : 441-3534 연령회장 : 010-3367-3811
http://cafe.daum.net/anyang-chungang
안양시 만안구 장내로 116

주임신부 : 심재형 예로니모 보좌신부 : 임채룡 베 다
총 회 장 : 권오영 클레멘스 전교수녀 : 박 요셉피나, 이 카타리나

예비신자 교리시간	목 11:00 20:00 주일 09:30 18:00
혼인면담	둘째 토 20:00
관면혼배	셋째 토 20:00
상설고해	매주 수 14:00~17:00
유아세례	홀수 달 첫토 16:00
병자영성체	첫 금요일
성모신심미사	첫 토요일
사람, 집, 상가, 차 축복 수시접수	

▣ 다음 주 특별헌금 - 사제양성

▣ 초등부 저학년 여름신앙학교

· 신앙학교 일시와 장소 : 8월 4일(토), 성당
· 성당 마당에서 물놀이가 진행되오니 차량 통제에 협조 부탁드립니다.

▣ 오배수관 및 유치원 앞 바닥 방수 공사 안내

· 오배수관이 자주 막혀 본당 건물 내 화장실에서 배수가 되지 않는 경우가 종종 발생하였습니다. 향후에 이 문제를 보다 쉽게 해결하기 위해 오배수관 점검용 맨홀을 사제관 앞에 신설 중 입니다. 더불어 유치원 놀이터 바닥으로부터 지하 교리실로 누수가 지속적으로 발생하고 있어 부득이하게 놀이터 전체를 걷어내고 놀이터 바닥에 방수공사를 시행합니다. 공사로 인한 소음과 주차문제 등에 넓은 양해를 바랍니다.
· 현재 놀이터와 바닥 패드 철거 완료.
· 이번 주중에 바닥 시멘트 포장 철거 예정.
· 8월 26일 공사 완료 예정

▣ 엘리베이터 공사 진행 상황

· 현재 기존 엘리베이터와 시설구조물 해체, 철거 작업 중
· 8월 16일 공사 완료 예정

▣ 봉사 지역 (전례, 청소, 주차)

7월	지 역	19:00	06:30	09:00	11:00
22일	**삼봉 (10지역)**	박달우성 (2구역)	금호 (3구역)	박달우성 (1구역)	삼봉 (4구역)
29일	**박달 (8지역)**	박달3 (3구역)	박달1 (1구역)	박달2 (2구역)	박달4 (4구역)

▣ 8월 봉사자교육, 병자영성체, 연령회모임 없습니다.

▣ 기도해주세요

· 김범서 베르나르도(12세) 심장 이식 수술
· 최영진 모세(59세) 간경변
· 기도 중에 함께 기억해주세요.

▣ 2018년 본당 성경잔치 및 경시대회

· 본당 성경경시대회 및 암송대회, 성경작품 공모
· 범 위 : 복음서
· 일 시 : 9월 2일(주일) 교중미사 후 (대교리실)
· 성경작품 : 성경필사, 그림, 글짓기, 서예, 공예품 등
· 접 수 : 8월 26일(주일)까지
· 문 의 : 010-2274-2832 / 010-4308-4230

▣ 모 집

· **무지개반 봉사자**
세례 받은 지 일년 이상 지난 성인 남녀
무지개반 교감 : 010-4764-4416

· **성모성심축구선교회 회원**
매주 주일 13:30 신성고등학교
축구선교회 회장 : 010-7924-8989

▣ 모 임

· 빈 첸 시 오 : 7월 29일(주일) 10:00
· 성 인 복 사 단 : 7월 29일(주일) 교중미사 후
· 생명의집후원회 : 8월 1일(수) 11:00
· M .E : 8월 5일(주일) 교중미사 후

▣ 우리들의 정성

· 교 무 금 11,545,000
· 감 사 헌 금 4,143,000
· 주 일 헌 금 7,952,760

▣ 화답송
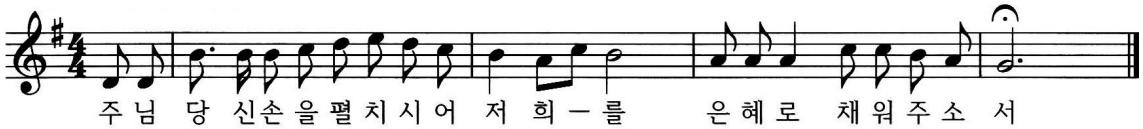
* 미사 안내 *	
주일	토요일: 19:00(성 인) 주 일: 09:00(성 인) 11:30(학 생) 19:00(청 년)
평일	월 : 06:30 수·금 : 10:00 화·목 : 19:30

천주교지동성최경환프란치스코성당

지동성당

㉾ 16249 수원시 팔달구 지동 중부대로 125번길 23-3
http://cafe.daum.net/jidong-bondang

주임신부 : 양기석(스테파노)
총 회 장 : 박원채(베다)
☎ 010-3664-4500
수 녀 원 : ☎ 244-8201
정 다미아나 수녀/정리따 수녀
사 무 실 : ☎ 244-8200
F A X : ☎ 245-6427

▣ 본당 설정 50주년 영적예물 봉헌 안내

· 일 시 : 7월 1일(주일) ~ 2020년 8월 31일(월)
· 내 용 : 2020년 본당 설정 50주년을 맞이하여, 하느님께 대한 감사 속에서 깊은 성찰과 내실화를 위해 묵주기도 300만단 봉헌을 시작합니다.
※ 본당 공동체 일치와 단합을 위하여 신자분들의 많은 기도 부탁드립니다.

▣ 가난한이들의 작은 자매 수녀회 후원 안내

· 일 시 : 7월 28일(토) ~ 29일(주일)
※ 양로원 운영을 위한 후원 모금이 있습니다. 신자분들의 많은 관심 바랍니다.

▣ 병자 영성체 안내

· 일 시 : 8월 2일(목) - 오전 9시 30분
· 마 감 : 7월 31일(화)까지 사무실 접수

▣ 성시간 안내

· 일 시 : 8월 2일(목) - 저녁 미사 후

▣ 성모 신심 미사 안내

· 일 시 : 8월 4일(토) - 오전 10시

▣ 지속적인 성체조배회 월례회의 안내

· 일 시 : 8월 5일(주일) - 교중 미사 후
· 장 소 : 지하 유대철 교리실

▣ 성경 경시대회 본당 예선 안내

· 본당예선 : 8월 26일(주일) - 오전 11시
· 장 소 : 교육관 2층 (상임위 회의실)
· 접 수 : 각 지역(마감-8월 19일까지)
※ 예상문제집은 각 지역 봉사자에게 문의바랍니다.
※ 전시용 작품(그림, 도자기, 붓글씨 등) 주님 찬양에 관련 작품은 10월 7일(주일)까지 사무실로 제출 바랍니다.

▣ 성경잔치 그림그리기, 글쓰기 대회 안내

· 교구성경잔치 일정 : 10월 14일(주일)
· 내 용 : 성경 내용을 그림 그리기 및 글쓰기로 표현하게 함으로써 성경읽기와 묵상을 장려하는 작품으로 아래 5개 주제를 읽고 제출 바랍니다.
· 주 제 : 예수님의 탄생, 예수님의 세례, 공생활, 수난과 죽음, 부활
※ 자세한 내용은 게시판 참조 바랍니다.

▣ 주일학교 여름신앙학교 신청 안내

· 일 시 : 8월 3일(금) ~ 8월 5일(주일)
· 장 소 : 강원도 양양군 주문진
· 대 상 : 초등부 3학년 ~ 고등부 3학년까지
· 참 가 비 : 개인 참가비 없음
· 준 비 물 : 미사도구. 개인 여벌옷, 세면도구, 개인 약 등
· 문 의 : 주일학교 교감(010-9978-7064)
※ 학생들이 많이 참여할 수 있도록 부모님들의 많은 관심바랍니다.

▣ 성전에 들어 올때 기본을 지킵시다.

- 성경책, 기도서, 성가책 등 미사에 필요한 도구를 잘 준비합시다.
- 슬리퍼, 민소매, 반바지 차림을 삼가합시다.

▣ 전입을 환영합니다.

※ 전입하신 세대는 매 미사 후에 면담 있습니다.

성 명	구 역	주 소	전 본당
배윤민	4-4-2	우만동 526-1	권선동
노승현	9-3-3	인계동 장안APT 1003호	군종교구

▣ 미사 참석현황 (연중 제 16주일)

신자수	전입	전 출	미 사	참례율
3,806	2	2	961	25.24%

▣ 전례봉사 및 청소구역 안내

※ 미사 전에 주차 안내해 주십시오.

월	일	요일	성 당 , 4번교리실	교 육 관
8	4	토	8지역 2구역	8지역 3구역
8	11	토	8지역 3구역	9지역 1구역

▣ 우리들의 정성 (7. 15. ~ 7. 21.)

수 입		지 출	
교 무 금	6,509,000	경 상 비	2,512,210
감 사 헌 금	30,000	신학생후원비	2,300,000
주 일 헌 금	3,607,500		
합 계	10,146,500	합 계	4,812,210

화답송
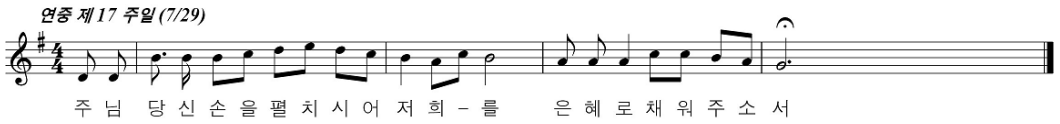
☞ 예비신자 교리시간 안내 (주일 - 오전 10:30 / 화요일 - 오후 8:10) ☜

진사리 성가정 성당

(성가정의 성 마리아와 성 요셉)

경기도 안성시 공도읍 진사 2길 65

(http://club.catholic.or.kr/jinsa)

주임신부 : 이형동 (베 드 로)
총 회 장 : 김성운 (루 까)
연령회장 : 홍준기 (베 드 로)
☎ 010-2638-4025
사 무 실 : 031) 656-4742
F A X : 656-4740

성경말씀읽기 "요한복음" 10장 : 7월 29일(일) ~ 8월 4일(토)

<8월 교황님 지향 >
광범위한 영향을 미치는 결정들을 내리는 경제 전문가들과 정치인들이 인류의 보화인 가정을 보호할 수 있도록 기도합시다.

전 례 안 내

	미 사	해 설	1독서	2독서
7월29일	07:30	오희경	김준호	손정아
	10:00	강한식	박종권	안옥선
	19:30	이남애	김낙균	김민주
8월 5일	07:30	이중화	김준호	오희경
	10:00	이남애	이창기	손정아
	19:30	안옥선	김낙균	권삼주
8월12일	07:30	김준호	최금주	오양숙
	10:00	권삼주	박종권	김민주
	19:30	손정아	조휘서	백효임
8월19일	07:30	오희경	김준호	이중화
	10:00	박종권	최금주	손진희
	19:30	이남애	민병원	백효임

전신자 공동 보속과 성시간
o 일 시 : 8월 2일(목) 저녁 7시 30분
o 신자분들은 8월2일 당일 한끼의 단식과 금육을 실천해 주시기 바랍니다.

유아세례
o 일 시 : 8월 4일(토) 10시 미사 후
o 신 청 : 8월 3일(금)까지 사무실로.

성모신심미사
o 일 시 : 8월 4일(토) 오전10시
o 봉헌금 있습니다.(성소후원)

기 타 안 내

인터넷 뱅킹을 이용하시는 분들은 입금하실 때
성함000으로 보내주시길 바랍니다.
예)홍길동교무금, 홍길동건축헌금, 홍길동합동예물

소공동체 월례회의
o 매월 첫 번째 월요일 저녁 7시30분 교육관 2층

주보 광고 접수 안내
o 광고비 : 100,000원(6개월)
o 신 청 : 사무실 656-4742

전자 올겐 연수, 모집 안내
o 수강시간 : 일요일 오후 4시 교육관 3층
o 수강료 : 100,000원
o 문 의 : 현양수 아우구스티노 010-2282-9769

부부 ME 주말 신청
o ME는 사랑의 실천이다! ME 신청은 결심이다!
o 일 시 : 8월 24일(금) ~ 26일(주일) [430차]
o 장 소 : 가톨릭 교육문화회관
o 문 의 : 김진형 사도요한 010-3066-2570

특별헌금

7월 29일(주일)	부채상환 2차
8월 5일(주일)	사제양성 2차

구역 청소

성 당		교 육 관
7월29일(주일)	푸르1구역	장소별 각단체가 청소합니다. 간지참조하세요!
8월 5일(주일)	푸르2구역	
8월12일(주일)	주은,우림구역	
8월19일(주일)	진사리 구역	

주일미사 참례율

주 일	참례자수	참례율
연중제15주일	443 명	25%
연중제16주일	473 명	26%

평 일 미 사 안 내			
월	오전 6:00	화	오후 7:30
수	오전 10:00	목	오후 7:30
금	오전 10:00	토	오전 10:00 (매월첫번째)

주 일 미 사 안 내		
토	청소년미사	오후 5:00
주일	아 침 미 사	오전 7:30
	교 중 미 사	오전 10:00
	저 녁 미 사	오후 7:30

성 사 안 내	
유 아 세 례	4월, 8월, 12월 성모신심미사 후
고 해 성 사	미사 20분 전
환자영성체	매월 두번째 목요일
차,집 축 복	사무실 문의

천주교를 알고자 하시는 분은 이웃 천주교 신자들 또는 사무실에 문의하십시오.

주임신부 : 장찬헌(아넬로)
사 무 실 : ☏ 526-2266
F A X : ☏ 339-7297
총회장 : 최재봉(요한)
☏ 010-3306-7366
연령회장 : 권혁진 리카르도
☏ 010-8786-7321

천리 요셉 성당

노동자의 성 요셉

우편번호 : 17131 용인시 처인구 이동읍 적동로 1-12
(cheonri@casuwon.or.kr)

미사 시간

주일	06시 30분
	10시 30분
월요일	06시 00분
화요일	19시 30분
수요일	10시 00분
목요일	19시 30분
금요일	06시 00분
토요일	16시 00분(어린이)
	18시 30분

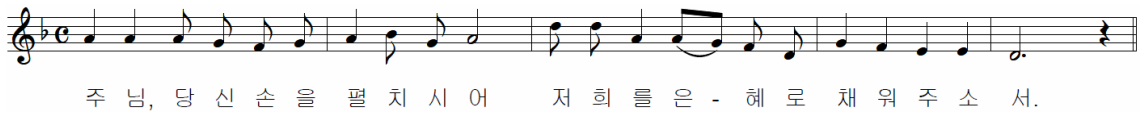

▣ **오늘은 연중 제 17주일입니다.**

▣ **성당 내(로비포함)에서는 반드시 대침묵을 지켜주시기 바랍니다. 인사할 때에는 침묵 중에 가벼운 목례로 인사하시기 바랍니다.**

▣ **첫영성체 교리교육 기간(8월 17일까지) 동안 금요일 새벽미사는 대성당에서 합니다.**

▣ **보속과 참회 안에서 거행하는 성시간 안내**
8월 성시간은 최근에 일어났던 '성체 모독과 훼손에 따른 전신자 공동보속'이라는 지향을 두고 거행합니다. 교우들은 이날, 보속하는 마음으로 한 끼의 단식과 금육을 실천하고 성시간에 참여해주시기 바랍니다.
일시 : 8월 2일(목) 저녁 7시 30분 미사 후

▣ **8월 환자 영성체는 없습니다.**

▣ **본당 성경 경시대회 개최 안내**
일시 : 9월 16일(주일) 교중미사 후
장소 : 대성당
준비물 : 볼펜(개인준비)
시상 : 개인 시상(6명), 구역별 시상(3구역)
30문항(○X:3,객관식:22,주관식:5)
소요시간 : 40분(11:45 ~ 12:25)
경시대회 우수자는 추후 교구에서 실시하는 성경 경시대회에 본당대표로 선발합니다.

▣ **2학기 성경공부 "여정" 등록 및 개강 안내**
과정 : 예언서
일시 : 8월 30일(목) 매주 목요일 저녁미사 후
장소 : 소성당
등록비 : 2만원(교재비 별도)
접수 : 주일미사 전, 후 성당로비
평일에는 사무실
마감 : 8월 26일(주일)까지
문의 : 교육분과 010-6726-005

▣ **사무실 휴무 안내**
사무장 여름휴가 관계로 아래기간 동안 사무실 업무를 하지 않습니다.
기간 : 7월 31일(화) ~ 8월 3일(금)

▣ **각 단체 회의 안내**
소공동체 : 8월 5일(주일) 교중미사 후(소성당)
평 단 협 : 8월 1일(수) 저녁 8시(소성당)
꾸 리 아 : 8월 8일(수) 저녁 8시(소성당)

▣ **성경필사 축복장 안내**
8월말까지 제1대리구에서 필사증이 발급된 교우들에게는 교구장 축복장이 수여됩니다.
성경필사를 마치신 교우들께서는 **8월 26일(주일)** 까지 성경필사본을 제출하시기 바랍니다.

▣ **주일학교 후원금 보고**
2주간에 걸쳐 초중고 주일학교를 위해 많은 관심을 가지고 후원해 주신 모든 분들께 감사드립니다.
후원금 1차 ₩1,283,000
2차 ₩911,700

▣ **본당 수영장 사용 시간 및 주의사항 안내**
이용시간 : 매일 오후 1시 ~ 오후 4시 30분
주의사항 : 어린이 보호자가 없고 다른 보호자가 동행할 때에는 사무실에 비치된 어린이 보호자의 동의서에 서명을 받아 사무실에 제출하고 다른 보호자와 함께 수영장을 사용할 수 있습니다.

▣ **안나회에서 뽕 냉면을 판매합니다.**
뽕 냉면 4개 : ₩10,000

▣ **준성사 및 면담 신청**
집 축복, 차량축복, 혼인면담 등을 원하시는 분은 사무실에서 신청하시기 바랍니다.

주임신부 : 박정배(베네딕토) 2681-1325
보좌신부 : 김종헌(바오로) 070-4047-1768
수 녀 원 : 2066-1327
사 무 실 : 2681-1324
F A X : 2681-1327
어린이집 : 2617-1321

철산성당

묵주기도의 복되신 동정 마리아

(우) 14253 경기도 광명시 도덕공원로 37
홈페이지 : www.chulsan.or.kr
E-mail : csan@casuwon.or.kr

♣ 미사시간 안내 ♣

주일	평일
토 : 16시-초등부 19시-중,고등부 주일 06시-성인 09시-성인 11시-교중 16시-청년부 19시-성인	월-06시 화-10시/ 19시30분 수-06시/ 10시 목-06시/ 19시30분 금-06시/ 10시 토-10시
	선종봉사회장 010-3064-6370

화답송
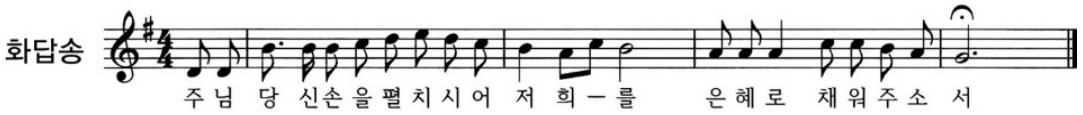
✢ 성시간(매월 첫째 주 목요일)

♡ 성체 안에 현존 하시는 그리스도를 공경하는 시간

·8월 02일 목요일 19시 성체현시, 19시30분 미사

♣ 성시간에 현악기(바이올린, 첼로 등), 관악기 봉사 하실 분 사무실 연락 바랍니다.

- 성시간 성체 모독과 훼손에 따른 보속과 참회

· 최근 성체 훼손과 모독으로 인하여 성체에 대한 흠숭과 공경 신심 부재의 현실에 첫 목요일 거행하는 성시간에 전 신자 "공동 보속"을 하고 교우 분들께서는 보속 하는 마음으로 한 끼의 "단식"과 "금육"을 실천, 8월 2일 성체 현시 와 함께 성체공경을 주교님께서 요청함

✢ 성모승천 대축일(8월15일) 안내

· 성모승천 대축일 미사는 의무 축일입니다.

· 8월14일(화) 19시 30분 성모승천 대축일 밤미사

· 8월15일(수) : 09시, 11시, 19시미사 있습니다.

· 성모승천대축일 모든 미사는 **합동가정미사**로 봉헌됩니다. 미사예물봉투는 예물을 준비하시어 성전 뒷편에 마련된 봉헌함에 미리 봉헌하시길 바랍니다.

✢ 8월 5일(주일) 교중미사 후 남성 소공동체 모임

✢ 8월 환자영성체는 없습니다.

✢ 성모승천 대축일 **제대 꽃 봉헌 하실분** 사무실에 접수하시길 바랍니다.

✢ **청년 에덴음악 발표회에 신자분들의 관심과 정성으로 청년 신앙학교 기금 마련이 성공적으로 마무리 되었습니다. 영적성장을 위해 신앙학교 잘 다녀오겠습니다. 감사드립니다.**

✢ 감사헌금(07월 18일 ~ 07월24일)

· 400,000 청년회 · 200,000 박승원요셉
· 300,000 이협재안토니오, 조수형 대건안드레아, 김금화소사아가다
· 100,000 김명신아나스타시아, 익명
· 30,000 신석호요셉, 이수정소화데레사

구 분	07/18- 7/24
교 무 금	5,102,000원
분 당 헌 금	4,320,000원
성 소 후 원 금	680,000원
주 일 헌 금	6,686,310원

전례봉사구역	이 번 주 일			다 음 주 일		
	07월 28일	19시00분	중,고등부	08월 04일	19시00분	26구역
	07월 29일	06시00분	22구역	08월 05일	06시00분	27구역
		09시00분	23구역		09시00분	28구역
		11시00분	24구역		11시00분	29구역
		16시00분	청년부		16시00분	청년부
		19시00분	25구역		19시00분	30구역

8월 04일(신심미사) 복되신 동정 마리아

독 서	복 음	화 답 송
집회서 24,1-4.8-12.19-22	루카 2,15L-19	시편 45,11-12.14-15.16-17(들어라, 딸아, 보고 네 귀를 기울여라.)

신자매 부동산
철산동628 브라운스톤1차상가 110호
대표 이영진(안나),김명옥(요안나)
☎ 2611-0099(98)
HP 010-5610-3617

미건 의료기
무료체험관, 방문고객 선물증정
와세다빌딩 골목
3번째 건물 3층
박해용(요한) ☎2615-8875

사랑방 노인복지센터
방문요양, 방문목욕
(어르신댁 방문요양서비스)
이현정(마리아)2684-8955
HP 010-8801-8955

채선당플러스(철산점)
샤브샤브&샐러드바 & 월남쌈
100% 친환경 야채
철산역 1번 알렉스타워 3층
권도훈(다미아노)☎2060-7252

천주교를 알고자 하시는 분은 본당신부 또는 사무실로 연락 바랍니다.

미 사 안 내			
토요일	10:00, 19:30(중고등부,청년,주일저녁)		
주 일	06:00 (새벽)	11:00 (교중)	15:00 (어린이)
평 일	월 06:00	화,목 19:30	수,금 10:00
성 시 간: 첫째 주 목요일 미사 후 성모신심미사: 첫째 주 토요일 10:00 위 령 제 미 사: 셋째 주 토요일 10:00			

청계예수성심성당

주임신부: 방상만 베드로
사 무 실: 031-689-5591
팩 스: 031-422-0162
메일주소: cheonggye@casuwon.or.kr
총 회 장: 박학신 프란치스코
연령회장: 윤재덕 요한드라살 010-8652-7210

주보성인 : 성녀 마르가리타 마리아 알라코크 / 주소 : 의왕시 양지편로 3 / 카페 : http://cafe.daum.net/cheong.gye

2018년 사목목표: 신앙의 유산을 자녀에게
나도 전해 받았고 여러분에게 무엇보다 먼저 전해준 복음은 이렇습니다.(1코린 15,3)

연중 제17주일(2018년 7월29일)

✪ 다음주(8/5) 특별헌금 - 사제양성

✪ 전례봉사구역

- 7/29 청계5, 8/4 청계6, 8/5 삼호1

✪ 주일 가나홀 레스토랑 휴무

- 휴가철인 관계로 **7/29, 8/5** 2주간 주일 점심식사가 없으니 양해 부탁드립니다.

✪ 카페 이렛날 휴무

- **7/31(화), 8/2(목)** 이틀간 휴무입니다.

✪ 휴가철 미사참례 안내

- 휴가기간에는 휴가지 인근 본당을 확인하여 꼭 주일미사에 참례하시기 바랍니다. (매일미사 7월호 182쪽 참고)

✪ 8/11(토) 성모승천대축일맞이 대청소

- 청소구역은 주보간지를 참고 바랍니다.

✪ 젊은이 성경 특강(청년 대상)

- 일시: 7/28(토) 저녁미사 후, 돈보스코홀

✪ 8/2(목) '전 신자 공동 보속의날'

성체 모독과 훼손 사건에 대한 **'전 신자 공동 보속의 날'**을 주교회의에 결정한 바 보속하는 마음으로 **묵주기도 5단**을 바치고, 한 끼의 **'단식'**과 **'금육'**을 실천하여 '아낀 것'을 가난한 이들을 위해 희사하도록 권고.

✪ 전례안내

▪ **성시간**
- 일시: 8/2(목) 저녁미사 후

▪ **성모신심미사**
- 일시: 8/4(토) 10시 미사
- 성모신심미사에 **임신 중이거나 임신을 원하시는 분께** 특별안수를 줍니다. 가능한 부부가 참석하기를 권고합니다.
- 당일 미사 전에 미사지향을 받습니다.

✪ 8월 연령회 월례회의는 쉽니다.

✪ 2018 수험생 백일기도 모임

- 백일기도 첫모임: 8/7(화) 저녁미사 후, 돈보스코홀
- 문의: 자모회장 010-7389-3711
- 수험생 부모님들의 많은 참여 바랍니다.

✪ 주일학교 초등부 여름신앙학교 신청

	저학년(7~9세)	고학년(3~6학년)
장소	청계예수성심성당	
날짜	8/11(토)	8/10(금)~12(주일) 2박3일
비용	15,000원	60,000원
신청	~7/29(주일)까지 어린이미사 후 성전 앞	
OT	8/5(주일) 어린이미사 후 성전	
문의	초등부 교감 010-9393-9180	

✪ 8/4(토) 청소구역

- 삼호2: 대성전
- 삼호3: 복도(2층~4층), 중앙계단(지하~옥상), 돈보스코홀
- 숲속1: 유아실, 성가대, 여자화장실(1층, 3층)

✪ 지난 주 봉헌(7/20~7/26)

▪ **무화과열매** - 삼호3: 한영섭(마리노)

▪ **감사헌금**
- 차경순(알베르또): 200,000원
- 나향천(요 한): 200,000원
- 오호진(요 셉): 50,000원

✪ 7/22 주일미사 참례현황

재적신자수	미사참례수	미사참례율
2,201	559	25%
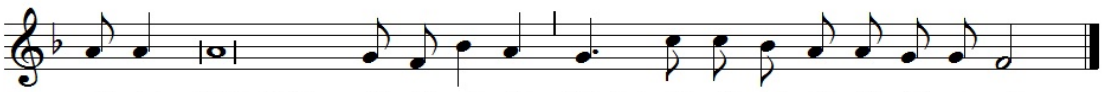
신앙과 영적 성숙을 위하여 1. 기도생활 2. 성사생활(미사 적극 참례) 3. 봉헌생활 적극 실천하기!

교무금 납부방법 - 계좌번호: 1005-301-722384(우리은행) 예금주: 천주교수원교구유지재단

미 사 시 간	
주 일	오전10:30 교 중 오후 7:00 청소년
토요일	오후 4:00 어린이 오후 7:30 저녁주일
월	오 전 6:00
화·목	오 후 7:30
수·금	오 전 10:00

청덕성모승천성당

(복되신 동정 마리아)

주임신부 이 요 한 (요한사도)

E-mail: cheongdeok@casuwon.or.kr
카 페: http://cafe.naver.com/1004maria

용인시 기흥구 구성로279번길 3
사무실: 285 - 4780
팩 스: 285 - 4781
총회장: 강 성 일(그레고리오)
h.p: 010-3260-8877

예비신자 교리: 매주(주일)오전 9시 종합교리실 | 사무실에 신청 : 면담, 유아세례, 병자영성체, 혼인관련, 집축복, 차축복, 상가축복 등

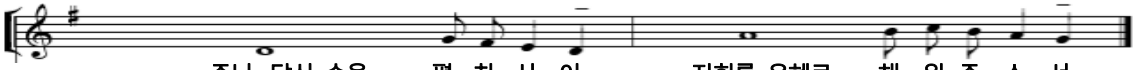

❒ 우리 본당에 오심을 환영합니다.

전입 세대주	전본당	연락처	구 역
박명숙(루시아)	상하성모세	010-3176-6645	물푸레5구역
원두영(도미니꼬)	용산	010-6257-4317	언남구역3반
김현숙(카타리나)	향남	010-9472-9701	어정3구역1반

교구장 이용훈(마티아)주교님~
저희 청덕성모승천본당을 방문해 주셔서
감사합니다,
주교님의 영,육간
건강을 기도드립니다,
주교님!! 사랑합니다♡♡♡

※ 교중미사 후 비빔밥 나눔 잔치 있습니다.
※당일 청소년미사는 청소년 행사관계로 봉헌되지 않습니다.

❒ 성시간: 8월 2일(목)오후7시30분 미사와 함께

❒ 성모신심미사: 8월 4일(토)오전10시

❒ 레지오 선서식: 8월 5일(일) 교중미사 중

❒ 8월 유아세례: 8월 5일(주일)교중미사 후

▪마 감: 8월 2일(목)까지 신청서 작성 후 접수 바랍니다.

❒ 8월 7일(화)~10일(금)평일미사 없습니다.

❒ 초등부 주일학교(미사 및 교리)방학 안내

▪기 간: 8월 한 달 간/ 부모님과 함께 미사 봉헌 하세요~

❒ 여름신앙학교 안내

☺ 초등부 주일학교(고학년): 7/30(월)~8/1(수)08:30 출발
※캠프 장소: 바다의별 청소년수련원(강화군 내가면 고천리)

❒ 2018년도 성경잔치 성경경시대회 참가자 첫모임

▪일 시: 8월 5일(주일)12시 종합교리실 / 성경책, 필기도구
▪문 의: 교육분과 유글라라 010-3134-7449

❒ 미사참례 현황

전례시기	총 신자수	참례 인원	참례율 %
연중 제15주일	2,148	684	31.84
연중 제16주일	2,155	674	31.28

❒ 청년회 M.T 안내 [청년들의 많은 신청을 기다립니다.]

▪일 시: 8월 4일(토) ~ 5일(일) 배론성지. 치악산 인근
▪문 의: 김 안토니오 010-4222-2396

❒ 수험생을 위한 100일 기도

▪일 시: 8/ 7(화)~11/14(수) 시간과 장소 추후 공지

❒ 주일 교중미사 전. 후 45인승버스 운행 합니다.

※버스정류장(기둥.판.선으로부터10M이내)주.정차는 불법입니다. 유의하시기 바랍니다.

❒ 성모회 판매수익금: 100만원 건축헌금으로 봉헌

❒ 8월 전례 및 본당청소:어정1구역(롯데101-109)

❒ 월례회의 및 모임 안내

단 체	일 시	장 소
상임위원회	8월12일(주일)교중미사 후	집무실

❒ 교무금을 정성껏 봉헌해 주시기 바랍니다.

자동이체 / 무통장 입금 계좌		
우리은행	1005-401-375134	(재)천주교수원교구

❒ 2018년도 교무금(십일조) 책정 현황[07/22기준]

총세대수	책정수	책정비율	납부율
922	366	39.70%	35.5%

❒ 우리들의 정성 [07.16 ~ 07.22]

구분(수입)	소계	구분(지출)	소계
교무금	1,250,000	단체보조비	264,000
주일헌금	2,557,300	교육비	3,600,850
건축봉헌금	2,425,050		
감사헌금	300,000		
사회복지후원금	30,000		
기타헌금	30,000		
합 계	6,592,350	합 계	3,864,850

예금 잔액 : 21,189,198원

감사헌금 한완길10만원, 이근식5만원, 김옥희5만원, 익명10만원

[지역 단체 마일리지 적립: 동백 이마트 0101 번]

메리케이
미국 수입화장품 방문판매
팔자. 고양이주름/검버섯 관리
백년동안 기능성 화장품
☎010-2645-2013
노애정(마리아)

4Life
면역 전문회사 포라이프
질병은 면역으로 해결!!!
자가치유력을 높입니다.
☎ 010-3955-1312
신송희(마리아)

헤어 스토리
매직.쎄팅.볼륨매직
염색.뿌리아리롱. 펌 전문
속눈섭 연장 시술
반영구 문신(눈썹.아이라인)
네일샵 인 샵 구함/ *예약제 운영
☎ 010-4261-0804

우리아이의 첫 학교
루아숲 유치원
RUA FOREST KINDERGARTEN
물푸레마을7,8단지사이
☎285-5114(설로사)

덕인건설중기
각종 중기대여·토목공사
337-2467/팩스274-2809
☎010-5252-2476
대표 권기범(요셉)
동백 죽전대로527번길67

가족처럼 돌보겠습니다
경동한의원
통증,비염,아토피,비만
교통사고, 자동차보험,난임
동일하이빌 1차입구
☎ 285-9075
원장: 한의학박사 김정우(요셉)

한우만 고집하는 맛있는 음식점
착한한우 설렁탕
☎ 287-6988
언남동 231-1 (경찰대 사거리)
조율숙(수산나)·김요한(사도요한)

오예숙 헤어
기본컷20,000/군힝컷 25,000
컷트7,000/헤나염색 15,000
원장 오예숙(아네스)
☎010-4263-3536
마북동370-9/서울우유정문 옆

구 성 치 과
교정치료,임플란트치료
일반치과치료
외환은행2층
(언남동 동부센트레빌 입구)
☎ 283-2752
원장 박정태(대건안드레아)

청덕 꼬마 천사 어린이집
연령별 특색활동(만1세~만5세)
영어 특성화 프로그램
(대상 만3세~만5세)
☎ 286-2004(율리아나)
위치: 물푸레 4단지 옆

청 북 성 당

CHEONGBUK C.C
Chaeongbuk Catholic Church

(주보 성 가브리엘 대천사)

사무실 : ☎ 031) 684-8338 팩스 : 031-684-8339
우) 17802 경기도 평택시 청북읍 청북남로 317
E-mail : cheongbuk@casuwon.or.kr

주임신부 : 현 민 수 (토마스아퀴나스)
총회장 : 박 등 희 (바오로)
연령회장 : 한상득(가브리엘) ☎ 010-6344-0946

구 분		미사시간	대 상	알 림	사목표어(성구)
주일	토요일	오후 7:30	일 반(토요일 저녁)	집축복·상가축복·차축복 일시 : 원하시는 날 (본당사무실로 신청)	"내가 세상 끝 날까지 언제나 너희와 함께 있겠다!"
	일요일	오전 10:30	일 반(교중)		
		오후 4:00	어린이 · 중고등부		
		오후 7:30	일 반(저녁)		사목 방침
매월 첫째 토요일		오전 10:00	성모신심미사	유아세례 : 성모신심미사 후	1. 소공동체 활성화 2. 청소년 신앙생활 활성화 3. 공동체 의식의 고취 4. 선교의 삶
평 일		< 월요일 06:00 > < 화 · 목요일 19:30> < 수 · 금요일 10:00 >			
성시간		매월 첫 목요일 저녁 미사 후			
환자영성체		매월 셋째 주 금요일 오후 2시 30분 출발			

✪ 주일학교 저학년 여름신앙학교

- 대상 : 유치부 ~ 2학년
- 일시 : 8월 11일(토)
  오전 10시 30분 ~ 오후 3시 30분
- 참가비 : 10,000원
- 신청기간 : 8월 5일(일) 주일미사까지
- 준비물 : 여벌 옷(물놀이 포함), 수건
- 문의 사항 : 김명희(모니카) : 010-9324-1126

✪ 청소년(자모회) 후원 모금

- 일시 : 7월 28일(토), 29일(일) 미사 전 · 후

✪ 사무원 임시 휴무

- 일시 : 7월 31일(화)

※ 당일 사무실 휴무이오니 용무 있으신 분들은 미리 보시기 바랍니다.

✪ 성경 필사 노트 제출

- 신약, 구약 성경을 완필하신 분은 본당 사무실에 **8월 5일(주일)**까지 제출 바랍니다.

✪ 휴가기간 미사참례 안내

- 즐거운 휴가기간이라도 주일미사에는 빠짐없이 참례하시길 바랍니다. 피서지 인근 성당(공소) 연락처 및 미사시간이 매일미사 7월호 182P에 게재되어 있으니 참고하시기 바랍니다.

✪ 구역별 봉사가 8월 5일부터 시작됩니다.

- 신자들의 기도 : 4명, 예물봉헌 : 부부
- 구역별 봉사는 안내봉사와 같은 날 합니다.

✪ 교육 및 모임

예비신자 교리교육	매주 일요일 오전 9시	교리실1
	매주 화요일 저녁미사 후	집무실
자모회 회합	7월 29일(일) 오후 4시	회의실
제분과위원회	8월 2일(목) 미사 후	유아실
평신도 협의회	8월 2일(목) 미사 후	교리실1
여소공동체회합	8월 5일(일) 미사 후	성당
남소공동체회합	8월 5일(일) 미사 후	교리실1

우리들의 정성(감사합니다)

교무금	주일헌금	건축헌금2차
640,000	1,326,000	150,000

건축헌금 : 15만원

함봉섭(루시아) 5만원 윤금옥(데레사) 5만원
강희대(필립보) 5만원

✪ 성당 청소 및 안내 차량 봉사구역

안내봉사	청소	구역
7/29(일)	8/4(토)	수자인 · 한내들2차
8/5(일)	8/11(토)	이안

※ 안내 봉사자는 9시 30분까지 오시기 바랍니다.

천주교를 알고자 하시는 분은 이웃 천주교 신자들 또는 사무실에 문의하십시오.

미사안내		
	평 일	월 : 오전 6시 화, 목 : 오후 7시30분 수, 금 : 오전 10시
	성모신심	매월 첫토요일 오전 10시
	토요일	오후 4시 어린이 미사
		오후 7시30분 청년/중고등부
	주 일	오전 9시, 11시(교중미사)

초 월 성 당

(성 최경환 프란치스코)

(우)12735 경기도 광주시 초월읍 경충대로1284번길79
홈페이지: http://cafe.daum.net/chowolcath

고해성사: 매 미사 20분 전

주임신부 조윤호 (윤호요셉)
총 희 장 황병훈 (바오로)
연령회장 이영민 (율리아노)
☎ 사 제 관: 798-3890
사 무 실: 767-1790
F A X: 767-1791
연령회장:010-5336-5876

집/차 축복 :수시, 사무실로 접수
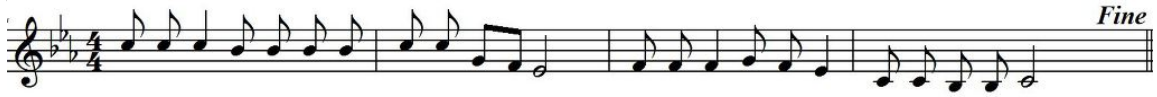
주 님 - 당 신 손 을 펼 치 시 - 어 저 희 를 은 혜 로 채 워 주 소 서

▣성전봉헌을 위한 묵주기도 500만단 봉헌

-주간합계:16,920단 총계:951,587단

교우 여러분께서 묵상하신 묵주기도 횟수를 적으시어 성전 뒤편에 있는 봉헌함에 넣어주세요.

1구역	2구역	3구역	4구역	5구역	6구역	7구역
174	930	645	310	2,200	1,335	2,150
8구역	9구역	10구역	11구역	12구역	13구역	구역외
1,500	914	2,205	1,335	2,180	1,042	

▣ 단체모임 안내

· 7월29일(주일) 교중미사 후 상임위,연령회
· 8월4일(토) 10:00 소공동체회의

▣ 8월 환자영성체 및 소공동체모임 안내

· 8월 환자영성체와 소공동체 구역·반모임은 없으니 착오 없으시기 바랍니다.

▣ 8월 성모 신심 미사 및 성시간 안내

· 성시간:8월2일(목) 저녁미사 후에 있습니다.
· 성모신심미사:8월15일 성모승천대축일로 대체

▣ 사무실 휴무 안내

· 7월31일(화)~8월3일(금)까지
사무장 휴가로 사무실 업무를 보지 않습니다.
미사예물은 미리 봉헌하시기를 부탁드립니다.

▣ 청년회 일일호프 안내

· 일시: 7월29일(주일) 교중미사 후
· 장소: 1층 강당
· 메뉴: 국수, 홍어무침, 닭갈비, 골뱅이소면
어묵탕, 파전, 빙수
· 음료: 생맥주, 소주, 막걸리, 음료

▣ 초등부 주일학교 방학 안내

· 기간: 7월28일(토)~8월18일(토)
방학 중에 토요일 어린이미사는 없습니다.

▣ 성전 문 출입 시 유의사항

· 성전 문을 여닫을 때 반드시 손으로 문을 잡은 채 천천히 열고 닫아주시기 바랍니다.

▣ 여름철 미사 참례시 옷차림안내

· 무더운 여름 날씨이지만 단정한 복장으로 미사 참례에 임해주시길 바랍니다.

▣ 전국 피서지 인근 성당 안내

· 휴가 중에도 피서지 가까운 성당에서 미사 참례하시기 바랍니다.(7월 매일미사 책 182쪽 참조)

▣ 주차 안내

· 다른 차량의 통행에 방해가 되는 주차나, 주변 사업장 앞에 주차는 민원이 생길 수 있으니 삼가 하시기 바랍니다. 모두의 배려로 아름다운 주차문화를 만들어 나가도록 협조 부탁드립니다.

▣ 실천해 주세요

· 회합 후 전등, 냉난방기 전원 확인하기
· 미사 전 성당에서 정숙하기
· 쓰레기를 함부로 버리지말고 분리수거 하기

▣ 전입교우를 환영합니다.

성명(세례명)	주소	구역
한윤이(안젤라)	쌍동리 153 모다 201호	9-3
황인형(안토니오)	도평 대주피오레 101-406	4-1
명원철(베드로)	쌍동 롯데 205-1301	9-2

구역장, 반장, 레지오 단원들이 선교의 목적으로 연락드릴 수 있음을 알려드립니다.

▣ 축일을 축하 드립니다!!(7/29~8/4)

7/29마르타,7/31이냐시오,8/1마카베오,8/3리디아

▣ 전례담당 및 청소구역

일 시	미사 안내 / 교리반 협조 Pr.	전례담당 및 본당청소구역
7월29일 (주일)	그리스도의 어머니	11구역 (토)10:00
8월05일 (주일)	자비의 어머니	12구역 (토)10:00
8월12일 (주일)	하늘의 여왕	13구역 (토)10:00

▣ 주일미사 참례 현황

일 시	4시	저녁	9시	11시	참석수	참석율
7월15일	50	83	183	237	553	27.80%
7월22일	66	91	207	238	602	30.40%

▣ 우리들의 정성 (7월16일~7월22일)

교무금	2,325,000	건축헌금	2,725,000
주일헌금1차	2,271,600	주일헌금2차	1,148,000
건축헌금	오희준토마스30만원		
감사헌금	키타레슨모임33만원		
차량후원금	이미경보나10만원		
신협차입금	1,040,000,000	은총통장위탁금	173,000,000
현금과 예금합계:188,018,732원			

예비신자 교리반 안내 -주일반:오전 9:00 교육관
교무금:(신협)초월성당 131-015-590642

제 846 호

미사 시간			
평 일		주 일	
월	06:00	토	19:30(학생)
화.목	19:30	주일	07:00 10:30(교중) 19:30
수.금	10:00		
고해성사		미사 30분 전	

초지동본당

성 요아킴

경기도 안산시 단원구 초지동로 23

http: //cafe.daum.net/0314752004

주임신부: 최중인 아우구스티노

총 회 장: 기옥희 안나

사 무 실: 031-475-2004

F A X : 031-475-2005

유아세례 : 1 · 5 · 9월 둘째주 토요일 17:30

혼인성사 : 2개월전 사무실에 신청

입 교 식 : 1 · 5 · 9월 둘째주 교중미사

집, 상가 축복 : 사무실에 신청

성체 모독과 훼손에 대한 전신자 공동 보속

• 한국천주교주교회의는 최근 성체모독과 훼손에 관련하여 주님께 참회와 속죄하는 마음으로 '전신자 공동보속과 성시간'을 시행해 줄 것을 요청하였습니다.
• 수원교구는 매월 첫째 목요일에 거행하는 성시간에 '성체 모독과 훼손에 대한 전신자 공동 보속' 이라는 지향을 두고 성시간을 거행합니다. 이날, 보속하는 마음으로 한 끼의 '단식'과 '금육'을 실천해 주시기 바랍니다.

성시간

• 일시: 8월 2일(목) 저녁미사 후

가정주일 미사 (8월 5일)

• 매월 첫째 주 주일은 가정주일로 온 가족이 함께 기도하고 가정의 소중함을 되새기며 가정성화가 되도록 노력하는 시간입니다.

첫주 건축헌금은 만원권으로 봉헌합시다

세례식 및 첫영성체

• 세례식: 8월 11일(토) 오후 5시 30분
• 첫영성체: 8월 12일(주일) 교중미사 중

성모회에서 젓갈(국내산) 주문받습니다.

종 류	중 량	가 격
멸치액젓	4.5kg/2kg	20,000/11,000
까나리액젓	4.5kg/2kg	20,000/14,000
강경새우젓	1kg	34,000
데뜨기젓(곰삭은젓)	2kg	18,000
조개젓/ 낙지젓	500g	12,000

전입을 환영합니다.(7월16일-7월22일)

성 명(세례명)	전본당	구역		반
박복례(데레사)	호평	3 - 1		1
조일석(로베르토)	군종/연무대	4 - 3		1
원종찬(요셉)	소하동	송산	7-3	1

· 사무실에서 교적정리를 하시고 교무금을 책정 해 주세요.

소공동체 및 단체 모임

단 체	날 짜	시 간	장 소
지역연령회	8월 5일(주일)	교중미사후	회의실
울뜨레야	8월 12일(주일)	교중미사후	회의실

· 매주 화·수요일은 반모임의 날입니다.

전례담당 및 성당청소

날짜	전례주간	구 역	구역장
7월 29일	연중 제17주일	5 - 4	김순례
8월 5일	연중 제18주일	1 - 1	유경애

미사 참례자(7월16일-7월22일)

월	화	수	목	금
38	70	76	56	60

토	7시	10:30	19:30	신자 수	참례수(%)
136	94	266	85	2,100	581(27.66)

우리들의 정성(7월16일-7월22일)

교 무 금	3,000,000	분당헌금	415,000
건축헌금	10,400,000	감사헌금	230,000
주일헌금	1,555,000	성소후원금	5,000
건축헌금(2차)	1,902,000	기타헌금	50,000

교 무 금
최미자, 탁군자, 나병지, 김병진, 김선태, 김춘배, 민수경 임종오, 남순자, 윤경용, 최태영, 정태봉, 배문숙, 김유진 강유순, 김명관, 김순례, 권상철, 장영신, 임희섭, 최미자 김종환, 황학삼, 정기영, 이 철, 오정실, 도영미, 고형수 전안옥, 허영구, 채병돈, 정춘식, 신세종, 김점숙, 박복서 경규호, 조윤오, 김순미, 정순임, 김용문, 민영순, 이숙자 윤병윤, 오세형

분당헌금(단위: 천원)
한동은, 손경자, 박영애, 주명숙

건축헌금(단위: 천원)
30. 임희섭 50. 김상호
100. 김순례, 최미자 120. 익 명
10,000. 신부님

감사헌금(단위: 천원)
100. 익 명 130. 주명숙

성소후헌금(단위: 천원) 5. 익 명

기타헌금(단위: 천원) 50. 박종민

봉헌내역에 이의가 있으시면 즉시 문의하여 주세요.

GD컨벤션
결혼식,돌잔치,홈파티
출장예식,한식뷔페
광덕4로 140
GD팰리스타워
www.gdconvention.com
487-8100
심상민

서안산노인전문병원
재활치료센터,
HDF신장투석센터
산재지정병원
310병상 요양병원
원포공원로54 2/4/5층
485-3377
최관영(비오)
임선영(로사)

삼촌네 고기마트
한우1+등급, 한돈돼지
즉석양념육, 닭고기,
무료배달
초지로100
475-7800
010-8965-2720
양두철(프란치스코)

시골순대 감자탕
이마트정문
마트자동차매매단지 내
402-2364
010-5487-3192
박종민(미카엘)
김정은(미카엘라)

떡 쟁 이
돌, 백일, 답례, 이바지
떡케익, 행사떡, 개업떡
초지로128
(둔배미공원 앞)
484-4653
010-5232-4653
박종민(베네딕토)

미 사 시 간 안 내		
주일	토요일저녁 주일미사	오후 6:30
	어린이미사	오전 9:00
	교중 미사	오전11:00
	청년 미사	오후 7:30
평일	월	오전 6:30
	화,목	오후 7:30
	수,금	오전10:00

십자가의 성요한
천주교 칠보성당

수원시 권선구 칠보로 153
전화 : 296 - 7778 / 팩스 : 296 - 7777
홈페이지 : www.chilbo.or.kr

교무금 이체 : 신협 131-002-040660 (천주교유지)

주임신부: 최원섭 요 셉
총 회 장: 오동석 라파엘
연령회장: 윤금순 마리아
010-2231-1123

봉성체 : 마지막주(금)11:00

유아세례 : 매달 첫 토요일

병자성사 : 사무실 신청

집·차축복 : 사무실 신청

화답송
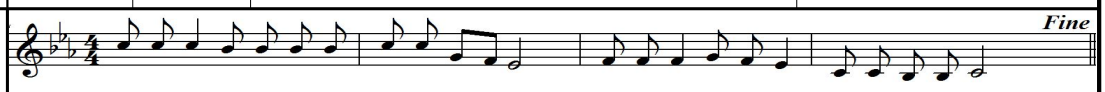
연중 제17주일 말씀(7/29)

"예수님께서는 자리를 잡은 이들에게 원하는 대로 나누어 주셨다."(마르코6,11)

전례 및 청소 구역 안내			
7/29	8/5	8/12	8/19
매실2	황골1	황골2	노림1

⚽8월 성시간 안내
*일시: 8월 2일(목) 미사 후
*지향: '성체 모독과 훼손에 대한 전신자 공동 보속'
*공동보속: 한 끼의 '단식'과 '금육'
*한국천주교주교회의는 최근에 일어난 모 커뮤니티의 성체 모독과 훼손에 관련하여 주님께 참회와 속죄하는 마음으로 '전신자 공동 보속과 성시간'을 시행해 줄 것을 요청하였습니다. 많은 교우분들의 적극적인 참여 바랍니다.

⚽한양 수자인에 입주하신 교우분들께 알립니다.
*입주를 축하드리며 서둘러 교적을 옮겨 주시기 바랍니다.

⚽2018년 성탄반 예비자 모집
*교리시간: 주일 09시 30분 ~
*모집기한: 7월말

⚽중고등부 여름성경학교
*일시: 8월 7일(화) ~ 8월 9일(목)
*장소: 태안 살레시오 피정센터

⚽청년회 하계 M.T
*일시: 8/11(토)08:00 ~ 8/12(일)16:00
*장소: 양평 화수목 펜션(양근성지 경유)
*모집기한: 7월 31일(화)까지
*문의: 사무실 / 청년회 총무(010-5593-9856)

⚽초등부 여름신앙학교 "보시니 참 좋았다"
*대상 / 장소: 3학년~6학년 / 양평
*일자: 8/11(토) ~ 8/12(일)

⚽청년회 MT, 신앙학교에 많은 관심과 찬조바랍니다.

⚽본당 사무실 휴가
*기간: 7월 31일(화) ~ 8월 2일(목)
사무실업무는 미리 보시기 바랍니다.

⚽지난주 미사 참례 현황
주일미사 참례자 2,258명 중 666명 참석 29.5%

⚽전입가족을 환영합니다.

성 명 (세례명)	주 소	구역
정선모 하상바오로	한양 수자인A 102-802	한양
이상용 시몬	호반베르디움A 206-1502	호반2

승합차 운행		
7/29	이현주 요셉	김호섭 프란치스코
8/5	주정식 알베르또	이승환 베드로

⚽우리들의 정성 (7.16-7.22) (단위: 원)

주일헌금	2,742,000
교 무 금	1,735,000
건축헌금	1,190,000
감사헌금	920,000
※감사헌금: 이윤희 2만, 최수 20만, 이성희 30만, 박은숙 10만, 익명 30만	

호매실 하늘 약국
병원 처방전 조제 전문
삼익 1차 버스정류장 앞
약사: 민세은 아녜스
292-8875 / 최계순 아델라

HYUNDAI 현 대 자 동 차
신차상담(시승, 리스, 렌트)
탑동사거리(한석빌딩1층)
☎ 298-8100 / 010-5264-9685
구운판매 대리점
대표 : 김현진(시메온)

KB 손해 보험
자동차보험
주택화재보험
손영만 프란치스코
010-5383-0947

광고모집
교우와 거래합시다!

하느님을 가장 잘 알 수 있는 방법은 성경을 읽는 것이고, 미사는 가장 큰 기도입니다.

성 프란치스코

태평동성당

주임신부: 김정욱 (마태오)
수 녀 원: 방 (의례마르코)
사 무 실: 031) 721-3367 FAX: 721-3368
총 회 장: 김명환(갈리스도) 010-3346-4779
연 령 회: 배연승(안토니오) 010-5317-4327

※ 미 사 시 간 ※

- 주 일 : 07:00, 11:00, 18:00(청년)
- 토 요 일 : 18:00 (학생, 어린이)
- 새벽미사 (06:00) 월요일
- 아침미사 (10:00) 수요일 · 금요일
- 저녁미사 (19:30) 화요일 · 목요일
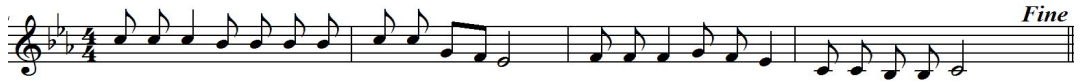
주 님 - 당 신 손 을 펼 치 시 - 어 저 희 를 은 혜 로 채 워 주 소 서

◘ 하느님과 이웃과의 소통을 위한 기도운동 기도 지향 – 외짝교우와 냉담교우를 위하여

< 각 지역별로 지정된 곳에 묵주기도 20단에 스티커 1장을 붙이시는 방식입니다.>
교우 여러분의 적극적인 참여 부탁드립니다.

07월 22일 현재 묵주기도 현황	총 587,780단

◘ 성모 승천 대축일(8월15일, 수) 미사

미사시간 : 오전 07시, 오전 11시
*화요일 미사(19:30)는 특전으로 봉헌 합동미사예물을 미리 준비하시기 바랍니다.

◘ 성시간(성체강복)

일 시 : 8월 2일(목) 저녁미사 후

◘ 초등부 주일학교 여름 신앙 캠프

일 시 : 8월 10일(금)~ 12일(주일)
저학년 (1~2학년) 8/11(토)~12일(주일)
고학년 (3~6학년) 8/10(금)~12일(주일)
주 제 : 성령칠은, 성령의 아홉가지 열매
장 소 : 이시돌펜션(충남 홍성)
참가비: 1~2학년 20,000원, 3~6학년 30,000원
접 수 : 7월 29일(주일) 교리교사 및 사무실
문 의 : 초등부 교감 010-9618-1021

◘ 연령회 월례회의

7월 29일(주일) 교중미사 후 3층 강당

◘ 전례 봉사 및 본당 청소

금 주:태평 3지역 다음주: 태평 1지역

◘ 특별헌금(2차 헌금)

8월 05일(첫째주일) 사제양성 후원

◘ 빈첸시오회 후원 소금 주문판매

빈첸시오 아 바오로회에서 충남 안면도산 소금을 주문 판매합니다.
(가격 : 20kg 1포 17,000원, 2포 30,000)
문의 : 이옥기 안나 010-8661-5557

◘ 주일 교중미사 반주자 모집

자격:천주교 신자로 전공자 및 경력자 우대
연습시간:매주(수)20:00~22:00, 주일교중미사 전
문의 : 성가대 단장 010-9362-7782
사무실 031-721-3367

◘ 미사참례(07/16일-07/22일 교적신자 1,468)

구분	월	화	수	목	금	토	주일	합계	비율
전주	28	54	58	50	49	90	474	564	38.3
금주	23	55	-	57	47	93	376	469	31.9

◘ 우리들의 정성(07월 16일-07월 22일)

구 분	금 액	구 분	금 액
교 무 금	2,857,000	주 일 헌 금	2,021,000
성소후원금	80,000	특별 봉헌금	
사회복지후원	90,000	감 사 헌 금	50,000
미 사 예 물	680,000	시 설 헌 금	
총 수 입	5,778,000	총 지 출	10,288,150

감사헌금
안기환 50,000

장기수선금 07/22일 현재 120,534,669원

사람중심의 희망금융!!
성남중앙신협
저축도~ 대출도~
모두가 부자되는 그날까지
성남중앙신협이 함께 합니다.
☎ 031-756-6181

손 치 과 의 원
원장: 손혜정(베로니카)
인공치아(임플란트),심미보철
미백치료,노인틀니,치주치료
☎757-2858(이빨아파)
수진동 농협 성남지점 옆
창도빌딩4층(주차장완비)

순천의료재단 정병원
CHUNG HOSPITAL
종합병원 정형외과/내과/외과/소아청소년과
신경외과/신경과/재활의학과
산부인과/영상의학과
마취통증의학과/진단검사의학과
지역응급의료기관 응급의학과 전문의 4명 24시간 진료
종합건강검진센터 MRI/CT/디지털X-RAY/내시경/초음파
순천의료재단 정병원 750-6000 / www.chungsh.com

천주교를 알고자 하시는 분은 본당 신부님, 수녀님, 또는 사무실에 문의하십시오.

월요일	새벽 6:30
화 / 목	저녁 7:30
수 / 금	오전 10:00
토요일	오후 4:00 (어린이) 저녁 7:30 (학생)
주 일	오전 6:30
	오전 8:00 (강하공소)
	오전 10:30 (교중미사)
	오후 9:00 (밤미사)

성 요한 세례자

퇴촌 성당

TOECHON CATHOLIC CHURCH

경기 광주시 퇴촌면 광동로 97-9

강하공소: 양평군 강하면 왕창부로길64번길 1

주임신부 : 임 익 수 베드로

사목회장 : 염 봉 진 가브리엘

연 령 회 : 임 선 자 요안나
회 장 (010-2743-1717)

사 무 실 : 031-765-4101

팩 스 : 031-765-4102

홈페이지:cafe.daum.net/toechon.com

E-mail : toechon@casuwon.or.kr

"신앙의 기쁨! 젊은이와 함께!" **"젊은이를 위한 통합사목 실현!"**

✞ 평일미사에 참석하셔서 주님께 더 가까이 다가가십시오!

· 평일미사는 매일 이어지는 성경말씀의 시냇물과 같습니다. 말씀의 시냇물 소리를 듣고 묵상하며 주님의 평화 안에서 머무르시기를 기도합니다.

-천사들이 매일미사를 향한 발걸음을 지켜 서고 있습니다.-

✤ 환자 영성체 안내

- 일 시 : 8월 2일(목) 09시부터~

※거동이 불편한 분은 구역장에게 미리 신청하시기 바랍니다.

✤ 성모신심 미사 안내

- 8월 4일(토) 오전 10시

✤ 초등부, 중·고등부 주일학교 여름신앙학교 안내!

♫ 초등부 주일학교

1)일 시: 저학년 8월11일(토) 당일
고학년 8월13일(월)~15일(수) 2박3일

2)장 소: 저학년: 퇴촌본당/ 고학년: 강화도-바다의 별

3)문 의: 초등부교감(010-7456-8801)

♬ 중·고등부 주일학교

1)주 제: '언제나 기뻐하십시오.'

2)날 짜: 8월 7일(화)~9일(목)

3)장 소: 복자사랑 피정의 집 & 가평 휴먼타운펜션

4)참가비: 1인 70,000원

5)신청기간: 7월 29일(주일)까지 (기간엄수!)

6)문 의: 중·고등부 교무 (010-7289-0564)

♡주일학교 '여름신앙캠프' 에 교우분들의 기도와 후원 부탁드립니다.

✤ 초등부 주일학교 방학 안내

- 기간 : 7월 21일(토) ~ 9월 1일(토)개학식

- 방학 중에는 토요일 어린이 미사가 없습니다.

※ 부모님들께서는 어린이들이 주일미사에 참례할 수 있도록 지도해 주시길 바랍니다.

✤ 사회복지 후원금 계좌 안내

-사회복지분과에서 생활 불편가정 지원을 위한 후원금을 받고 있습니다. 교우분들의 적극적인 동참 부탁드립니다.

※ 신협 131-005-662968 퇴촌성당

✤ 必 성전예절! 이것만은 꼭! 지킵니다.

"성전은 하느님께서 거처하시는 거룩한 곳입니다."

- **핸드폰 전원은 꼭 꺼주세요.**
- 그날 독서와 복음을 읽고 마음의 준비!
- 주님과 가까운 앞자리부터!
- 성전 출입은 조용히!
- **여름철 복장은 단정히!**

※주 의: 노출이 심한 복장(민소매, 반바지), 운동복, 맨발, 슬리퍼 등은 삼가 해 주시길 바랍니다.

※ 미사 중 냉방 가동합니다. 특별히 추위를 많이 타시는 분들은 본당 안쪽에 앉아주길 바랍니다.

✤ 전입교우 (환영합니다!)

이 름	본 명	전 본당	구 역
이 창 효	아우구스티노	천호동	강하(왕창리)
이 재 홍	마르코	마태오	강하(항금리)

※본당 사무실에서 전입면담과 교무금책정을 신청해주시기 바랍니다.

✤ 성당 청소구역 및 전례봉사 공지

※ 성당 청소에 많은 참여 부탁드립니다.

	요 일	구 역
전례봉사	7월 29일(주일)	영동·남종 구역.
	(안내봉사, 봉헌, 보편지향기도)	
청소구역	8월 4일(토)	우산리 구역
다음 주 전례봉사	8월 5일(주일)	성실하신 모후Pr.
	(안내봉사, 봉헌, 보편지향기도)	

✤ 우리들의 정성(7월 18일 - 7월 25일)

평일미사	302명	누 계	8,857
주일미사	678명	미사참석율	39%
주일헌금	1,567,000	부채상환건축헌금	758,500
교 무 금	4,370,000	모퉁이돌	익명
감사후원	이영재, 서현석, 익명, 신형순		
성 소 후원금	이현숙, 김순진, 이덕남, 홍선희, 이선이, 신상자 김은희, 김순자, 정경임, 정영효, 김복열, 정연희 김수길, 신형순, 정재석, 진일숙, 이윤희, 이필숙 이대범, 남궁영자		
청소년 후원금	김원유, 김미주, 진금숙, 양순옥, 허남규, 이돈수 서순덕, 이희원, 박재연, 조현우, 경문수, 박성순 김윤희, 최연희, 이계웅, 이창효, 전광련, 김봉배 전상건, 정경훈, 이연남, 서정겸, 이근정, 익명 성인복사단, 광동리구역(형제반), 성실하신모후Pr.		
-현재 본당 부채 잔액 현황-			
교구(토지)차입금	437,000,000		
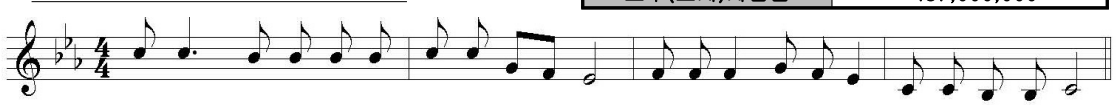
주 님 당 신 손 을 펼 치 시 - 어 저 희 를 은 혜 로 채 워 주 소 서

교무금 계좌 : 221157-55-002413(농협), 건축헌금 계좌: 221157-55-002394(농협) - (재)천주교수원교구 - 이름,세례명 표기

‘신앙의 터전 두밀’

판교성김대건안드레아성당

주임신부: 김동진(다니엘)

성남시 분당구 판교원로 82번길45
e-mail:1004@capangyo.or.kr
사무실:031-8017-0012 연령회장 010-8213-7713

미 사 시 간			
주일		평일	
토 19:30(중고등부)		월	06:00
일 09:00		화	19:30
11:00(교중)		수	10:00
16:00(어린이)		목	19:30
19:30(청년)		금	10:00
성 시 간	첫째주 목요일 19:30		
성모신심미사	첫째주 토요일 10:00		

예비자교리 | **성모승천반** 주일09:30, 수10:40, 목20:10 **성탄반** 주일09:30, 금10:40, 토10:40

한국천주교주교회의는 최근에 일어난 성체모독과 훼손에 관련하여 주님께 참회와 속죄하는 마음으로 **‘전신자 공동보속과 성시간’**을 시행해 줄 것을 요청하였습니다. 이번 공동보속행위는 한 개인의 일탈로 치부될 수도 있는 그릇된 행위에 대한 단순 보속행위를 넘어, 우리 시대의 천주교 신자들이 겪고 있는 신앙 가치관의 혼란에 대해 반성하고, 지극히 거룩하신 성체에 대한 흠숭과 공경 신심 부재의 현실에 대한 보속이 될 것입니다.

이에 수원교구 내 각 본당에서는 매월 첫째 목요일에 거행하는 성시간을
‘성체모독과 훼손에 대한 공동보속’의 특별지향으로 거행합니다.

*성 시 간: 8월 2일(목) 19:30
*지향: ‘전신자 공동보속과 성시간’ / *실천사항:한 끼의 ‘단식’과 ‘금육’

♦성모신심미사:8월 4일(토) 10:00

♦성모승천 대축일 미사 안내
미사시간: 8.15(수) 오전 08:00, 10:00
성모승천대축일은 성모님께서 하늘에 들어올림 받으신 것을 기념하는 날입니다. 신자들의 의무축일이오니 미사에 꼭 참례하시기 바랍니다.

○ 성모승천대축일 예비자 세례식
세례식:8.19(일) 오전 11시 미사
종합교리:8.16(목) 저녁미사후,2층 대교리실
총연습 :8.18(토) 저녁미사후,3층 성전

○ 2018년 견진성사 ▪ 견진교리 안내
견진성사:2018.9.30(주일) 교중미사
견진교리:9/2~9/9 주일 13:00~14:00(2회)
신 청:8/11~8/26 매 미사후 1층로비,사무실
신청비:20,000원(사진, 코사지 등)
문 의:교육분과 김영규글라라 010-6747-8437

○ 성령기도회 안내
일시:8.1(수) 19:00~21:00, 2층 대교리실
강사:박옥데레사(수원교구 말씀봉사자)

❍ 수험생을 위한 100일 기도가 시작됩니다.
시작일 :8. 7(화) 2층 솔뫼실
기도시간:매일 (오전)09:00, (오후)20:00
문의·신청:김용희(데클라) 010-8971-6299

❍ 본당 단체 회합(월례회의)
성체조배회:8.4(토) 10:40, 2층 대교리실
두밀성가대:8.4(토) 10:40, 1층 회의실
연령회 :8.5(일) 12:00, 2층 대교리실
선교분과 :8.5(일) 12:20, 4층 교리실

❍ 주일 미사 전례봉사

전례	7월 29일	8월 5일	8월 12일
9시	6-6	2-4,5	6-7
11시	2-1	3-1,2	4-1,2

화답송
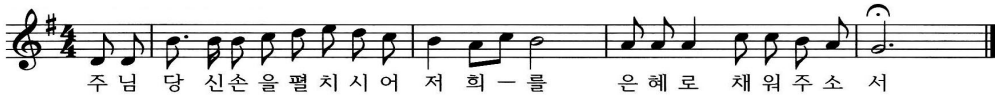
❋ 영명 축일을 축하드립니다 (7.30~8.5) ❋	
7/31	*이냐시오-전종은 조봉산 김영곤 김석환 김종윤 김용우 김유현 조정우
8/1	*까리따스-서예원 이민경 유말옥 김민서 김광숙 *알퐁소리고리오-장용식 서정선 강윤모 *스페스-김경아
8/3	*리디아-김나은 안윤희 박소연 노혜은 정현정 최현선 이연주 김명화 복미란
8/4	*비안네-이봉재 석소영

판교 성 프란치스코 성당

http://cafe.daum.net/st.francisco
E-mail: stfran@casuwon.or.kr
(우)13475 경기도 성남시 분당구 서판교로 125 (판교동 513-1)

주 일	월	화	수	목	금	토
09:00, 11:00(교중), 16:00(어린이), 19:30(청년)	06:30	19:30	10:00	19:30	10:00	19:30 (학생)

주임신부:	고 태 훈 스 테 파 노
총 회 장:	김경식 요한다마세노 010-2708-3996
연령회장:	김경식 로마노 010-5303-4467
사무실: 8017-8101 팩 스: 8017-8102	

♣ 고해성사 : 미사 30분전 ♣ 성모신심 미사 : 매월 첫 토요일 10시 ♣ 성시간 : 매월 첫 목요일 저녁미사 후
♣ 환자영성체: 매월 셋째 목요일 ♣ 유아세례 : 2,5,8,11월 첫 주일 오후 3시 ♣ 집, 상가, 차축복은 사무실에 미리 신청

▣ 성모승천대축일 미사

일시: 8월 14일(화) 19시30분
8월 15일(수) 9시, 11시, 16시, 19시30분
※ 11시 미사 중 세례식 있습니다.
※ 15일 오전미사에 셔틀버스 운행합니다.

▣ 입교식

일시: 9월 9일(주일) 11시 미사
교리: 매 주일 오전 10시 30분
세례 예정일: 2019년 4월 부활대축일

▣ 성모신심 미사

일시: 8월 4일(토) 10시
※이주사목 후원을 위한 헌금 있습니다.

▣ 유아세례

일시: 8월 5일(주일) 오후 3시
접수 및 면담: 8월 1일(수)까지
※ 유아세례 신청 부모는 신부님과 면담 (필수)
※ 유아 세례명과 대부모 선정 후 신청
※ 타본당 신자는 교적 사본 첨부

▣ 성시간

일시: 8월 2일(목) 저녁미사 후

▣ 안수식

매월 첫째 수요일에 임신부 및 수술을 앞두신 분, 멀리 여행을 떠나시는 분 등을 위한 안수를 미사 중에 해 주십니다.
일시: 8월 1일(수) 10시 미사 중

▣ 성경경시 및 암송 대회 본당 예선

일시: 9월 9일(주일) 9시 미사 후
대상: 전신자
성경경시 예선 장소: 1층 프란치스코홀
성경암송 예선 장소: 2층 1회합실

▣ 청소년위원회 식사봉사

일시: 8월 5일(주일) 11시 미사 후
메뉴 및 가격: 콩국수, 3천원

▣ 수험생을 위한 100일기도 부모 모임

일시: 7월 28일(토) 19시 30분 미사 후
장소: 3층 대성전
대상: 수험생을 둔 부모

▣ 8월 환자영성체는 쉽니다.

▣ 지역별 2018년 교무금 책정 및 묵주기도

지 역	1지역	2지역	3지역	4지역	5지역	전체
책정율	49.7	46.7	50.7	47.9	50.3	46.6
납부율	47.4	44.5	48.2	44.8	48	43.6
묵주기도	69,786	122,721	73,038	155,360	74,626	495,531

※ 교무금봉헌은 신자의 의무입니다.
모든 세대가 봉헌해 주시기 바랍니다.

▣ 우리본당 부채 현황

교구차입금(토지대금) 1,390,000,000원
* 새로 전입오신 분들도 신축금 책정과 납부에 적극 동참해 주시기 바랍니다.

▣ 우리들의 정성 (7월 16일 - 7월 22일)

구 분	금 액	신자수	세대수
주일헌금	7,093,000		
교 무 금	10,750,000	5,836	2,185
감사헌금	850,000		
건축헌금	2,200,000		
합 계	20,893,000		

감사헌금: 서문원 20만, 송문섭 10만, 유혜경 5만, 양효진 20만, 익명 5만, 장선영 20만, 전한수 5만
건축헌금: 윤장근 100만, 이광연 15만, 이영희 10만, 이의종 10만, 정달희 5만, 정종태 50만, 최동철 20만, 최민원 10만

성가번호	입당 414	봉헌 511, 215	성체 171, 168	파견 46

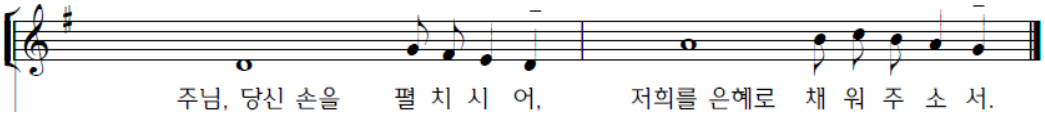

2018년 7월 29일(연중 제17주일)

미사시간			
	평일	월	06:30
		화, 목	19:30
		수, 금	10:00
	토	주일저녁미사 (청소년미사)	19:30
	주일	일반미사 (주일학교미사)	09:00
		교중미사	11:00

팽 성 성 당

평택시 팽성읍 부용로 7-15
사 무 실 : 031-691-4702
연령회장 : 010-5544-1878

예비신자 교 리 반	주일반	수요반	금요저녁
	09:30	10:30	19:30
유아세례	짝수 달 첫째 토요일 오후4시		
환자영성체	매월 첫째 목요일 오전9시		
주임신부	이용인 프란치스코		
수녀원	박 로마나 권 마리테오도라 안 파비올라(유치원)		
총 회 장	이승범 히야친토		
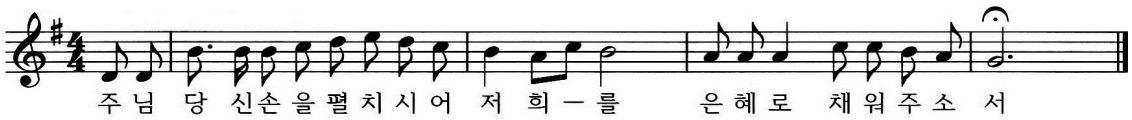
♣ **특별2차 헌금 안내**
내주(8월5일) - 사제양성 2차 헌금

♣ **중고등부 여름신앙학교**
일 시 : 8월3일(금)~4일(토)
장 소 : 화성시 궁평항, 남양성모성지, 요당리성지
※무사히 잘 다녀올 수 있도록 많은 기도 바랍니다.

♣ **여정 성경공부 모집**
기 간 : 8월31일~11월23일
과 목 : 요한복음서
문의 및 접수 : 010-3280-7545(교육분과장)

♣ **8월 구역미사, 환자영성체, 성모신심미사는 없습니다.**

♣ **피서지에서도 주일미사 참례합시다!!**
언제 어느 곳 으로 휴가를 가시더라도 인근 성당을 미리 확인하시어 주일미사 꼭 참례 하시어 보람된 휴가를 즐기시기 바랍니다.

♣ **전입을 환영합니다.**

구 역	성 명	본 명	전본당
송화	김성희	로사리아	서울대/당산동
우미	강진미	리디아	인천/부평3동

♣ **성바울로 유치원 차량 운행하실 분을 모집합니다**
자 격 : 1종대형면허 소지자
※자세한 사항은 유치원장 수녀님께 문의 바랍니다.(031-691-3455)

단체모임

구분	월/일	요	시 간	내 용
금주	8/2	목	저녁미사 후	성시간
내주	8/5	일	9시미사 후	소공동체

☆ 2018년 교무금 책정현황 (7월24일) ☆

책정세대	책정비율	납부금액
429	57	123,538,000

♣ 우리들의 정성 ♣

교 무 금	주일헌금	건축헌금	기 타
2,905,000	2,129,000	200,000	50,000
금주(7월16일~7월22일)		누 계	
5,284,000		30,818,500	

감사헌금
익명-5만원

건축헌금
백봉녀(젤뚜루다)-20만원

구분	미사 전례봉사	본 당 청 소	
	담 당 구 역	대성당	1층
금주	주공2	노와	착한의견의 모후
내주	객사	대추	인자하신 동정녀

다음주 1호차 봉사자	윤인상 요한	
다음주 2호차 봉사자	김철원 다두	
다음주 3호차 봉사자	김문식 요셉	
지난주일 미사참례	644명	38.66%

영어 전문 과외
중,고등 1:1 및 그룹 전문 교육
내신,모의고사,수능 완벽 대비
송화리 명장갈비 2층
이혜선(세실리아)
010-9030-0869

글라스스토리 안경원
<팽택 팽성점>
안경,콘택트렌즈
부용초교 옆, 파리바게트 옆
원장 임진호(베드로)
031-618-7925
010-6238-7925

평택 성모안과
안과 전문의(원장), 수술상담
평택역앞, 파주옥뒤,케익타운 옆
원장 강 태 환(노 엘)
(031) 618-3131

치아사랑 치과의원
치의학석 · 박사
(구강악안면 임플란트 전공)
팽성읍사무소 옆
(한마음약국2층)
원장 홍남희(아폴로니아)
(031)691-2835

예가 인테리어
리모델링 전문
팽성읍 객사리
김기범(요셉), 홍옥주(마리아)
010-6600-0076

㈜청전에프앤비
꿀벌과 함께 50년
아카시아 꿀, 야생화 꿀
꽃가루(판매합니다), 프로폴리스
김종수(마티아),최명화(빅토리아)
(031)692-2003~4
010-9390-2489, 010-8533-3655

주임신부 : 김태진(베난시오)
보좌신부 : 이성현(모세)
수 녀 원 : ☎ 456-1243
곽(마리파물라), 한(마리루멘)수녀
총 회 장 : 손석창(안드레아)
연령회장 : 이상욱(요셉)
☎ 010-2773-1062
사무실 : ☎ 457-1245

APOSTLES'
Pyoungchon Catholic Church

평 촌 성 당

필사 주간 일일 실천계획표	
7/30(월)	휴식
7/31(화)	-
8/1(수)	-
8/2(목)	-
8/3(금)	-
8/4(토)	-
8/5(주일)	휴식

미사 시간 평일 : 월) 6시 화) 19시30분 수) 10시,19시30분 목) 10시,19시30분 금) 6시,10시 토) 10시
주일 : 토) 16시, 19시30분 일) 6시30분, 9시, 11시, 16시, 19시30분

✝성모 승천 대축일 미사✝

▸천주의 성모 마리아께서 하늘나라로 올림을 받으신 것을 기념하고, 하느님께 감사와 찬미를 드리는 날입니다.

8월14일(화) 19시30분 특전미사
8월15일(수) 6시30분,9시,11시,16시,19시30분
8월16일(목) 19시30분/오전 미사는 없습니다.

▸합동 미사 지향 예물 봉헌이 있습니다.
▸예물 봉투에 기억하고 싶은 사람이나 소망하는 은총을 적어 봉헌하시기 바랍니다.
▸기부금 영수증 발급 받을 분의 이름과 금액을 정확하게 적어서 봉헌하시기 바랍니다.

성체모독과 훼손에 따른 보속과 참회 안에서 거행하는 성시간

일시 : 8월 2일(목) 저녁미사 후/ 소성전

"성체 모독과 훼손에 대한 전신자 공동 보속"이라는 지향을 두고 보속하는 마음으로 한 끼의 "단식"과 "금육"을 실천합니다.

특 강

진리가 너희를 자유롭게 하리라

(요한 8. 32)

◆일시 : 8월 9일(목) 저녁미사 후/ 2층 교리실
◆주제 : 복음서의 비교
◆강사 : 곽 마리 파물라 수녀님
◆대상 : 전신자

김태진 베난시오 주임신부님 CD 판매

주임신부님 생활 성가 앨범 5집 "성지의 삶" 6집 "그리스도의 사랑" CD 판매 합니다.
판매 수익금은 어농성지와 본당을 위해 쓰여집니다.

◆ 잔여 수량 : 5집 : 42장/ 6집 : 29장
◆ 판매처 : 사무실/ 가격 10,000(개당)

2018 평촌성당 여름신앙학교

〔초등부〕

◆ 일시 : 8월 18일(토) 9시 ~ 17시30분/ 평촌성당
◆ 대상 : 평촌성당 주일학교 유치부, 초등부 모든 어린이(첫영성체 포함)
◆ 내용 : 팀별 다양한 프로그램, 물놀이
◆ 신청기간 : 7월 5일(목) 첫영성체 부모 만남 ~ 7월 14일(토) 주일학교 각반 담임선생님께 신청
◆ 신청비 : 5천원(아이 이름으로 입금)
농협 302-0848-9203-21 이은하
◆ 문의 : 김연신 스텔라 010-6260-0446
이은하 세실리아 010-4128-7627

〔중고등부〕

"너희는 외딴 곳으로 가서 좀 쉬어라"

◆ 일시 : 8월 3일(금) ~ 8월 4일(토)/ 제부도
◆ 대상 : 중고등부 모든 청소년
◆ 신청 : 7월 22일(주일) ~ 7월 29일(주일)/사무실
◆ 신청비 : 5천원(학생명으로 입금)
신한 110-155-558857 최소영
◆ 문의 : 심은주 엘리사벳 010-7334-7896
허연정 요셉피나 010-7979-4177

▣ 유아세례

-일시 : 8월 4일(토) 17시/ 소성전

▣ 성모신심미사 및 산모 축복

-일시 : 8월 4일(토) 10시 미사/ 대성전

▣ 수험생 100일 기도

-기도 기간 : 8월 7일(화) ~ 11월 15일(목)
-첫 만남 : 7월 28일(토) 10시 미사 후/ 소성당
-문의 : 청소년 분과장 010-9606-0548

▣ 노트북 기증 받습니다.

▸선교분과 예비신자 교리 교육 수업에 사용 할 노트북을 기증 받습니다. 교육의 질을 향상 시킬 수 있도록 적극적인 관심을 가져 주시기 바랍니다.

평택성당

(하늘에 올림을 받으신 성 마리아, 1928)

▦ **오늘은 연중 제17주일입니다. 하느님께서는 파스카 축제일인 이 주일에 우리를 부르시어, 하늘에서 내려온 생명의 빵을 먹이십니다. 그리스도의 사랑 안에서 세상의 빵을 먹으며, 육신과 영혼의 온갖 배고픔을 채우고 이웃과 나눌 수 있는 마음을 가집시다.**

▣ **성체 모독과 훼손에 따른 보속과 참회 안에서 거행하는 성시간 :** 8월 3일(금) 19:00 미사 후

한국천주교주교회의는 최근에 일어난 모 커뮤니티의 성체 모독과 훼손에 관련하여 주님께 참회와 속죄하는 마음으로 '전신자 공동 보속과 성시간'을 시행해 줄 것을 요청하였습니다. 교우들은 이날, **성시간과 함께 보속**하는 마음으로 한 끼의 '**단식**'과 '**금육**'을 실천해 주시기 바랍니다.

▣ **성모신심미사 :** 8월 4일(토) 10시

▣ **8월 5일(주일) ~ 8월 26일(주일)까지 주일학교 교리 방학합니다.**

주일미사 참례는 꼭 할 수 있도록 부모님께서는 관심 바랍니다.

▣ **미사 전례 교육 - 성체조배**

성체를 그리스도의 몸으로 믿고 공경하는 교회는 성체 앞에서 기도하는 성체조배의 전통을 중요하게 여겨왔다. 구속주회 창설자이자 교회학자인 알폰소 마리아 데 리구오리 성인은 "성체조배로 보낸 시간은 일생 중 가장 귀하고 유익한 시간"이라며 "15분간의 성체조배로 얻은 것은 24시간 동안 다른 신심행위들로 거둔 것보다 훨씬 클 것"이라고 강조한 바 있다.

교회가 이렇게 성체조배를 강조하는 이유는 성체조배가 신자들이 그리스도 앞에 직접 나아가 그리스도의 현존을 더욱 긴밀하게 느끼고 일치할 수 있기 때문이다. 미사 중 거행된 성체성사가 공동체적인 만남이자 성사였다면, 성체조배는 하느님 안에 머무르며 하느님의 사랑을 느끼고 끊임없이 자신을 성찰하는 하느님과의 개인적·인격적인 만남의 시간이다.

복자 바오로 6세 교황은 회칙 「신앙의 신비」를 통해 "조배는 성체 안에 현존하시는 주 그리스도께 대한 합당한 흠숭의 실천, 감사의 뚜렷한 표시, 사랑의 모정"이라고 밝혔다. 또 성체조배는 "성체 안의 그리스도와 함께 교제하는 것"이라면서 "지상에서 이보다 더 큰 위안이 없으며 성스러움으로 나아가는데 이보다 더 큰 효력은 없다"고 그 중요성을 강조했다. 성체 앞에서 그리스도의 현존을 더 깊이 느끼기 위해서는 어떻게 해야 할까. 좋은 방법 중 하나가 '침묵 유지'다.

이 침묵은 단순히 소리를 내지 않는 것에 국한된 것이 아니다. 십자가의 성 요한은 그의 저서 「가르멜의 산길」에서 하느님과의 신비적인 일치에 이르기 위해 외적·내적 침묵이 필요하다고 강조했다. 내적 침묵을 지키는 방법은 다양하지만, 기도문을 소리 내지 않고 외우면서 잡념을 없애거나 하느님과 자유로운 형태로 대화하며 친교를 나누는 방법은 누구나 비교적 쉽게 할 수 있는 방법이다. 또 내적 침묵은 모든 인간적인 사고를 멈춘 채 오직 하느님께 매료되는 '관상'으로 이어질 수 있다. -전례분과-

▣ **소화 도서방 여름 휴가 관계로 8월1일(수) ~ 5일(주일) 휴관합니다.**

▣ **청소 담당 구역 :** 7월 31일(화) 유천구 8월 7일(화) 비전1구

▣ **화답송**
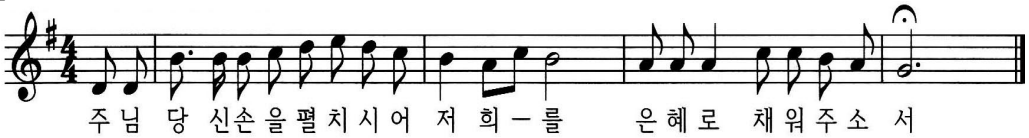
교무금 자동이체 [평택신협 131-001-186736 예금주-평택성당]

포 승 성 당

복되신 동정 마리아

poseung catholic church

경기도 평택시 포승읍 서동대로 1174-13

주임신부 : 조성경(프란치스코)

총 회 장 : 원종훈 (베드로) 010 - 8755 - 7058

사 무 실 ☎684-3901

F A X ☎684-3905

전 례 안 내

◎ 만원주일 안내

* 8월5일(주일)은 본당발전과 나눔을 위한 만원주일 입니다. 신자분들의 적극적인 동참 부탁드립니다.
(식사나눔은 없습니다.)

◎ 2차헌금 안내

7월29일	사회복지후원
8월 5일	본당건축헌금

◎ 전례봉사안내

전례봉사	독서봉사	예물봉헌	해설자
7월29일	오필영,한귀자	원정리	제미영
8월 5일	오필영,김미자	석정리	조진향
8월12일	오필영,김효진	신영리	조진향

◎ 성체강복 : 8월 2(목) 저녁 7시 30분

◎ 성모신심미사 : 8월 4일(토) 오전10시

기 타 안 내

◎ 단체 모임 및 회의 안내

모임/회의	일 시	장소
소공동체	7/29(일) 교중미사 후	안나의방
연령회	8/5(일) 교중미사 후	요한반
사목회의	8/5(일) 교중미사 후	요셉반

◎ 견진성사 안내

* 견진 일시: 10월 7일(일) 교중미사 중
* 접수: 사무실 7/8~8/19까지
* 신청비: 1인 2만원 (교재비 및 사진비)
* 교리기간: 9/ 2, 9, 16일 (3회) 09:00~10:30
9/30 - 신부님과 면담

◎ "성모승천대축일" 미사안내

*** 8월15일(수) : 오전 11시 미사**

* 의무 대축일이므로 모두 미사에 참례 바랍니다
* 대축일 미사는 가정 합동미사로 봉헌 되오니 합동미사예물을 정성껏 준비하시기 바랍니다.

◎ 전입을 환영합니다.

전입	성명(세례명)	신자수	주소
	리영옥(마리아)	1	원정리 신촌길

◎ 교육관건축을 위한 묵주기도

묵주기도 (7/16~7/22): 2,845단

묵주기도 합계: 50,747단

매주 일요일 묵주기도를 봉헌함에 넣어 주세요

건축기금 마련 물품 봉헌자
공석응(프란치스코) - 매실 8만원

◎ 레지오 마리애 단원모집

충실한 사도직 수행을 위하여 기도하고 봉사하실 레지오 마리애 단원을 모집합니다.
각 쁘레시디움별 회합 시간과 장소와 연락처는 게시판에 있사오니 많은 분들이 함께 하시길 바랍니다.

◎ 청소구역 일정표

일자	구역	청소장소	준비물
8/5(일)	홍원리	성당,유리창	성당 비치
8/11(토)	석정리		
기쁨의모후 Pr		남자화장실	성당 비치
그리스도의어머니Pr		여자화장실	

◎ 우리들의 정성

* 주일헌금 - 934,000원
* 2차 헌금 - 470,000원
* 교 무 금 - 980,000원
* 감사헌금 - 익 명 3만원
* 건축헌금 - 물품판매 50만원
남상애(데레사) 10만원
* 하느님께 기쁘게 봉헌하신 신자분들께 감사드립니다.

평 일 미 사 안 내			주 일 미 사 안 내			성 사 안 내	
성모신심미사 매월 첫주 토요일 오전 10:00	월	오전 06:00	토	토요일 저녁 주일 미사	오후 07:30	유 아 세 례	3.6.9.12월 둘째주 토요일 오후 5:00
	화.목	오후 07:30	주일	주일오전 미사	오전 09:00	고 해 성 사	미사 20분 전
성 체 강 복 매월 첫주 목요일 오후 07:30	수.금	오전 10:00		교 중 미 사	오전 11:00	병자영성체	매월 마지막주 수요일
						차,집 축 복	사무실 문의

천주교를 알고자 하시는 분은 이웃 천주교 신자들 또는 사무실에 문의해주시기바랍니다.

연중 제17주일 2018년 07월 29일

Since 1987

포일성당

437-082 의왕시 정우2길 8
☎ (031)425-1004 FAX(031)424-4557
e-mail : poil@casuwon.or.kr

주임신부 : 민 영 기 (요 셉)
총 회 장 : 전 민 상 (미카엘)
수 녀 원 : 김요셉 세레나 수녀
☏ (031) 425-1004
연령회장 : 황 인 학 (마카리오)
H · P 010-6345-1039
유 치 원 : 길 아가다 수녀
☏ (031) 424-0123

미사시간 안내			예비 신자 교리	
	토	19:30(주일 전 저녁, 특전)		목 20:00 주임신부님
	주일	07:30, 11:00(교중), 19:30		
	평일	월 06:00, 화, 목 19:30, 수, 금 10:00		
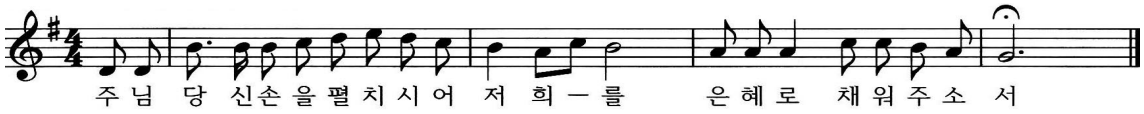
◉ 전례 안내	
1) 성시간	첫째 목요일 저녁미사 후
2) 환자 영성체	매월 첫째 목요일 오후2시
3) 성모신심미사	첫째 토요일 오전10시
4) 유아세례	홀수달 둘째 토요일 5시
5) 차량축복	매주 토요일 저녁미사 후
6) 혼인면담	매주 목요일 저녁미사 후
7) 관면혼배	매주 목요일 저녁미사 후
8) 고해성사	매 미사 30분 전
9) 상가, 집 축복	매주 수, 금요일 오후
10) 전입교우 면담	매주 수, 금요일 미사 후
병자영성체, 축복(상가, 집, 차), 미사지향 1일전 신청	

◉ 월례 모임 안내		
상임위원회	셋째 화요일	20:00
남성형제회장모임	둘째주일 오후	17:00
구역장, 반장교육	첫째 토요일	10:30
지역장 월례회	구반장교육 다음 수요일	10:30
반석회 모임	첫째 주일	12:00
전례분과 모임	매월 셋째주 목요일	20:00
제대회 모임	매월 첫째 화요일	20:00
복사 자모회	셋째 주일	18:00
초등부 자모회	둘째 주일	14:30
성령기도회	매주 화요일	20:00
체나콜로 기도회	매주 화요일	10:00
성체조배회 월례회	매월 셋째주 토요일	11:00
성소 기도모임	둘째 수요일	10:30
어린이 복사단	셋째 주일	08:00
평신도 단체협의회	첫째주 일요일	12:10
남성꾸리아	둘째 주일	12:00
여성꾸리아	일요일이낀 둘째 금요일	13:30
연령회 모임	마지막 주일	12:00
성모회모임	마지막 토요일	12:00
울뜨레아	둘째 화요일	20:00
선교분과 월례회	넷째주 화요일	20:00
제분과 위원회 회의	둘째 주일	12:00

미사참례자수 신자수 세대(명)					
월	화	수	목	금	주일
7/16	7/17	7/18	7/19	7/20	7/22
66	81	103	77	121	736
주일미사 참례율 : 21.7%					

7월 29일 교중미사 대림바오로지역 전례봉사					
해설	최상열 요한	1독서	유재성 바오로	2독서	임복남 클라우디아
신자들의 기도	김의천(야고보), 강희숙(엘리사벳) 김금자(소피아), 하안송(베로니카)				
예물봉헌	정연익(요셉), 이경원(리디아)				
7월 교통정리	대림바오로지역				

◉ 이번주일 : 어르신을 위한 2차헌금
다음주일 : 사제양성후원 2차헌금

◉ 8월 환자 영성체는 쉽니다.
휴가철과 무더위로 8월 환자영성체는 쉽니다.

◉ 신·구약 성경완필자 교구장 주교님 축복장 신청
성경을 완필(신,구약)하신 교우님은 필사노트를 8.19(주일)까지 본당 사무실에 제출하시면 교구장 주교님 축복장을 신청하여 드리겠습니다. 시일을 엄수하여 주십시오.

◉ 성모승천대축일 미사 안내
· 일 시 : 8월 15일(수) 오전 7시30분, 11시
성모승천 대축일은 의무대축일입니다. 미사에 꼭 참석하시고, 가정성화와 가족들을 위한 가정합동미사 봉헌합니다. 예물을 정성껏 준비하셔서 성당 입구 봉헌함이나, 사무실봉헌함에 접수해 주시기 바랍니다. 예물봉투는 성당 사무실에 마련되어 있습니다.

"고생하며 무거운 짐을 진 너희는 모두 나에게로 오너라. 내가 너희에게 안식을 주겠다." (마태11,28)

다른 사람과 하나되지 않으면 하느님과 하나될 수 없다(한국 순교복자수녀회) **연중 제17주일 2018. 7.29**

성 미카엘 가브리엘 라파엘

풍 산 성 당

(12929)경기도 하남시 덕풍북로 117(덕풍3동 725)
전화 : 031-794-7020. 팩스 : 031-794-7030
http://cafe.daum.net/catholicpungsan

주임신부 정 지 용(베 드 로)
총 회 장 박 종 일(임마누엘) H.P 010-8576-8956
연령회장 진길범(프.하비에르) H.P 010-8330-1203

전례안내

주 일 미 사	토요일 15:00(어린이) 19:00(일반) 주 일 10:30(교중미사) 19:00(청소년) 21:30(야간)
평 일 미 사	월 요 일 - 06:00 화·목요일 - 19:30 수·금요일 - 10:00
성모신심미사	매월 첫째 주 토요일 10:00
병자 영성체	매월 첫째 주 목요일 10:00
혼 인 예 절	토요일 19:00 주일미사 후
유 아 세 례	매월 마지막 주일 19:00 미사 후

◉ 새 예비신자 모집

2018 부활 세례반 예비신자를 모집합니다.
주위의 분들 적극 선교하여 인도바랍니다.
입교식 : 2018년 9월 30일(주일) 10:30
입교 문의 : 김 미카엘라(010-8005-0650)

◉ 주일학교 초, 중고,복사단 여름 행사 중

◉ 주일학교 초등부 하계 수련회
일시 : 7월 30일(월) - 8월 1일(수)
장소 : 바다의별 청소년수련원(인천 강화군)

◉ 주일학교 중고등부 주일학교 여름 캠프
일시 : 8월 4일(토)~5일(일)
장소 : 상수리나무 팬션(경기도 가평)

◉ 복사단 여름 캠프
일시 : 8월 7일(수)~8일(목)
장소 : 양평 폭포 팬션

◉ 성모신심미사 : 8월 4일(토) 10:00

◉ 기도회 성가봉사자 모집(기타&올갠)

일시 : 매주 토요일 오전 10:30
문의 :기도회장 손바울리나(010-2276-0791)

◉ 가족이 함께 미사참례합니다(매월 첫 주일 8/5)

8월 4일(토) 어린이 미사는 없습니다.

◉ 전입교우 여러분 환영합니다!

이 름	세례명	오 신 곳	구 역
임종호	요 셉	신흥동	29구역
오명숙	율리아	화양동	29구역
전입 오신 가정은 사무실에서 교패 받으세요!			

◉ 미사통상곡

자 비 송	315	대영광송	316
거룩하시도다	317	주님의 기도	318
하느님의 어린양	319	영명축일 축하	별지

◉ 나눔의 기적을! 나눔의 사랑을!

각 단체 후원금 모금 참여에 감사드립니다.
- 성 소 후 원 :농협301-0081-542341(천주교수원교구)
- 사회복지후원:농협317-0008-694761(천주교수원교구)
- 빈첸시오후원:농협317-0013-082731(천주교수원교구)

✞ 평일 미사참례로 주님께 더 가까이 다가 가십시오!

평일미사는 매일 이어지는 성경 말씀의 시냇물과 같습니다. 말씀의 시냇물 소리를 듣고 묵상하며 주님의 평화 안에서 머무르시기를 기도합니다.
-미사참례자의 발걸음을 천사가 세고 있습니다-

◉ 성시간 : 8월 2일(목) 저녁 미사 후

교구 지침에 따라 '성체 모독과 훼손에 대한 전신자 공동 보속' 의 지향으로 성시간을 거행하며 보속하는 마음으로 한끼의 단식과 금육을 실천하기를 권고합니다.

◉ 성경공부 "성서백주간 / 여정" 모집합니다.

성서백주간 : 일정은 추후 결정 예정
여 정 : 오경 2 (장소-풍산성당)
일 시 : 8월 28일(매주 화) 10:00~12:00
수강비 : 2만원(교재비 별도)
접 수 : 성당 사무실
※ 10월 14일 교구 성경잔치에 참여코자 하오니 성경 전권을 필사하신분은 사무실로 연락바랍니다.
문의 : 교육분과장 이아나스타시아(010-2243-5141)

◉ 병자 영성체 : 8월 2일(목) 10시

영명 축일 축하합니다 : 8월 5일 매 미사 때
전입 교우 환영합니다 : 8월 5일 교중 미사 후

◉ 우리의 정성

○ 주일헌금 1,522,100 ○ 건축헌금(2차) 1,650,000
○ 감사헌금 김종분 5만
○ 건축헌금 빈첸시오 사회복지 성소후원금은 게시판에

총 신자수	7/24 현재 836세대 2,136명	
교무금 책정	현재 총 836세대중 345세대(41.3%)	
성전 건립 부채 현황	신협차입금	1,150,000,000
	교구차입금	835,000,000

◉ 주님 성전을 깨끗이 해주셔서 감사합니다.

8/04	삼부구역	8/18	풍 경 채
8/11	우남 . 아이 5	8/25	꽃뫼 1.2
지하 주차장 청소			
8/04	울뜨레야	8/11	꾸 리 아
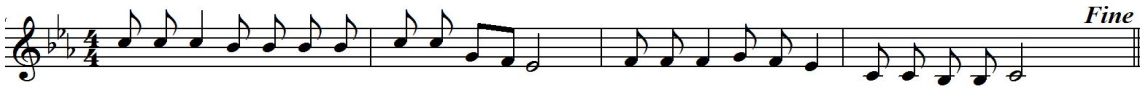
주 님 - 당 신 손 을 펼 치 시 - 어 저 희 를 은 혜 로 채 워 주 소 서

주임신부: 이정훈(이레네오) ☎ 796-3334 본당수녀: 황 클라라 장 아녜스 이 발비나 ☎ 796-3310 총 회 장: 노기호(암브로시오) 010-2326-4684 연령회장: 010-3729-4658	**하남성정하상바오로성당** 하남성당 카페 cafe.daum.net/hanamforever. 사 무 실 : ☎ 796-3333 / 팩스 796-3336 12953 경기도 하남시 대청로 22번길 55 (신장2동528-3) 하남 천주교회	미사시간 월 06:30 화,목 19:30 수, 금 10:00 토 10:00(첫토 신심미사) 15:00(어린이) 19:00(학생, 저녁주일미사) 주일 06:30 09:00 11:00(교중) 19:00(청년) 고해성사 : 매 미사 20분 전
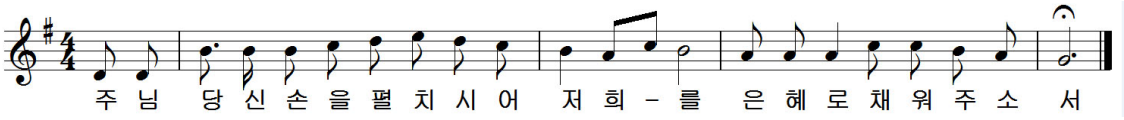
✣ 8월2일(목) 행사일정

날짜	내용	참조
8월2일(목)	병자영성체	8월에는 없습니다.
	성시간	대성전
	구역장회의	8교리실
	형제임원회	8교리실

✣ 성모신심미사 : 8월4일(토) 오전10시

✣ 연령회 : 8월5일(주일) 회합 없습니다.

✣ 주일학교 여름방학

방학기간 : 8월31일(금)

개학일 : 9월1일(토)

초등부 : 미사, 교리 모두 없음

중고등부 : 교리만 없음

✣ 고학년 여름신앙학교

주제 : '우리는 그분의 영광을 보았다'

장소 : 양주 한마음 청소년 수련원

대상 : 초등3학년~초등6학년

일시 : 8월15일(수)~17일(금)

✣ 청년 여름 캠프

일시 : 8월11일(토)~12일(주일), 대성리

접수비 : 35,000원

접수 : 토요일 19시, 주일 11시, 19시 미사후

문의 : 조인근 레오나르도 010-3305-6216

송승현 가브리엘 010-4482-0625

✣ 관리장 여름휴가

일시 : 8월1일(수)~3일(금)

✣ 전기 절전에 대한 협조 안내

하절기를 맞아 냉방기를 적정온도로 가동시켜 주시고, 레지오 또는 회합 후 전원을 반드시 꺼주시길 부탁드립니다.

✣ 정하상바오로 성가대 단원 모집

성가를 배우며 아름다운 기도로 함께 봉사하실 분들을 모십니다.

문의 : 임미숙 데레사 010-2448-2296

✣ 반주자 모집

미사 전례 반주 봉사자를 모집 하오니 관심 있는 분의 연락을 기다립니다.

문의 : 사무실(796-3333)

✣ 빈첸시오 봉사자 모집

소외된 이웃과 함께할 뜻있는 봉사자를 모집합니다.

문의 : 차인행 요한 010-2216-8957

✣ 주일미사 참례 현황

총신자	총세대	주일미사 참례	비율
4,039	1,649	1,300	32.18

✣ 7월29일(주일) : 연중 제17주일(건축헌금)입니다.

✣ 미사 전례 및 봉사 구역

월 일	06 : 30	09 : 00	11 : 00
07/29	신장1,2구역	신안5구역	동일구역
08/05	신안5구역	현대2구역	신안4구역

✣ 청소 : 8월4일(토) ▶ 본당 : 신안4구역

▶ 지하 : 순교자들의 모후 Pr. 성가정의 모후 Pr.

✣ 봉헌해 주신 모든 분들께 감사드립니다.

*** 교무금 : 5,880,000원**
*** 주일헌금 : 3,431,500원 * 건축헌금 : 1,537,610원**
*** 감사헌금 : 김순임 베로니카 6만원, 한기택 베드로 10만원 익명 10만원**
*** 건축헌금 : 양홍식 세례자요한 20만원**

예비신자 교리시간	제51기	화요일 : 오후 20시 / 금요일 : 10시40분 / 주일 : 9시30분 ※교리실 : 8호실	

매주 화요일은 반모임날 입니다. 꼭 참석합시다.

미사에 오실 때 걸어서 오시면 건강에도 좋습니다.

【본당 홈페이지】
www.haanca.org
【 주 일 학 교 】
중고등부 10:30 (주일)
초등부 14:00 (주일)
【예비신자 교리】
주 일 09:00 (일반인)
화요일 20:00 (직장인)
주 일 10:30 (중고등부)

하 안 성 당

주임신부 고재민 스테파노
보좌신부 김승훈 마티아
총 회 장 안재형 루카
· 사무실 : 899-7328 · 수 녀 원 : 899-8868
· 팩 스 : 899-5328 · 보좌신부 : 899-8867
· 연령회 : 010-8903-1558 · 주임신부 : 898-8866
(우) 14303 경기도 광명시 구름산로 50

【 미 사 안 내 】
평일 - 06:00 (월.수.금)
10:00 (화,수,목.금)
19:00 (화.목)
토 - 10:00
19:00 (주일미사)
주일 - 06:00 (일반)
09:00 (중고등부)
11:00 (교중미사)
15:30 (어린이)
19:00 (청년부)

2018년은 이렇게 실천합시다.

하안공동체 교우들 들어라!
주 우리 하느님은 한 분이신 주님이시다. 너희는 마음을 다하고 목숨을 다하고 힘을 다하여 주 너희 하느님을 사랑해야 한다.(신명 6.4~5)
1. 매일 일상 기도에 맛들이기
2. 일주일에 한번 평일미사 참례하기
3. 매월 월례교육에 능동적으로 참여하기(사도신경 풀이)
4. 반모임에 매주 참석하기

2018-32 天主敎 敎理 問答 - 지킬 誡命編

141 문 제 1규에 명하시는 것은 무엇인가?
답 제 1규에 명하시는 것은 모든 주일과 의무축일을 거룩히 지내도록 명하심이다.

142 문 어떻게 주일과 의무축일을 거룩하게 지내는가?
답 그날 미사에 참예하고 금한 일을 하지 아니함으로 한다.

143 문 미사참예를 다른 방법을 이행할 수 있는가?
답 부득이 미사에 참예할 수 없는 경우에는 다른 기도로서 이행할 수 있다.

144 문 주일과 의무축일에 미사 참예하는 것 외에 또 당연히 할 일은 무엇인가?
답 교회 공식예절에 참예하고 강론과 교리강좌에 참예하는 것 등이다.

145 문 주일과 의무축일에 금한 일은 무엇인가?
답 주일과 의무축일에 금한 것은 육신이익을 위한 육신에 힘드는 일입니다.

◉ **첫 목요일 성시간**
· 일시 : 8월 2일(목) 저녁미사 후

◉ **중고등부 여름신앙학교**
· 일시 : 8월 3일(금) ~ 5일(주일)
· 장소 : 덕우리 체험마을학교(강원도 정선)
· 주제 : '하느님의 말씀은 더욱 자라면서 널리 퍼져나갔다.' (사도 12,24)

※ 여름신앙학교에 참여하는 학생들과 교사들을 위하여 많은 기도 부탁드립니다.

◉ **첫 토요일 생명평화 기원미사**
· 일시 : 8월 4일(토) 10:00

◉ **8월 소공동체 월례교육, 빈첸시오회 이.미용.장 수사진 쉽니다.**

◉ **8월 유아세례**
· 일시 : 8월 4일(토) 18:00
· 대상 : 2012년 1월1일 이후 출생한 어린이
· 접수 : 8월 2일(목)까지 신청마감

◉ **가톨릭 다이제스트 홍보**
· 일시 : 8월 4일(토) 저녁 ~ 5일(주일) 저녁

◉ **성모님과 함께하는 수능 100일 전 기도 모임**
· 사전모임 : 8월 4일(토) 10시 미사후 베드로의 방
· 대상 : 수험생을 위해 기도하실 부모님들
· 내용 : 말씀묵상 및 묵주기도 봉헌
· 준비물 : 수험생을 위한 100일기도(책자), 묵주

◉ **8지역 형제모임**
· 8월 5일(주일) 교중미사 후, 지하 바오로방

◉ **전신자 성지순례**
· 날짜 : 10월 14일(주일)
· 장소 : 단내 성가정 성지(이천)
· 참가비 : 5,000원(초/중/고 주일학교, 청년회 참가비 면제)
· 신청 : 각 지역 봉사자(지역장/구역장/반장)에게 신청 및 문의

◉ **초등부 주일학교 교사 모집**
· 자격 : 세례받은지 3년 이상 견진성사 받은 분
※ 문의 : 최수지 수산나 ☎ 010-8000-8232

◉ **다음 주는 사제양성 특별헌금이 있습니다.**

◉ **주일미사 참례인원 : 1,499명**

◉ **수입.지출현황(7월 16일 ~ 7월 22일)**

수 입		지 출	
교무금	4,735,000	선교비	2,020,000
봉헌금	5,900,330	신자교육비	1,258,730
목적헌금	150,000	관리비	-55,630
후원금	201,000		

연중 제 17주일 2018.7.29

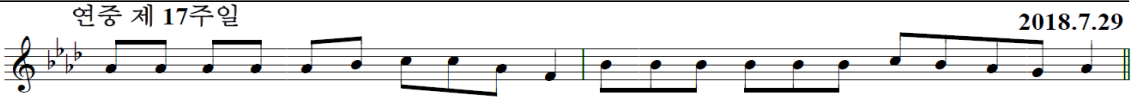

주 님 당 신 손 을 펼 치 시 어 저 희 를 은 혜 로 채 워 주 소 서

주일미사: 10:30, 16:00 평일미사: 11:00 (화~토) 묵주기도: 매주 수요일 미사 후 성시간: 매월 둘째주(목) 미사 후 성령철야기도: (금) 21:00~0:30 첫 토요일 성모신심미사: 11:00	**하우현 성당** **(성녀 대 데레사)** **(성 루도비꼬 볼리외)**	주임신부: 황 현 (율리오) 전화번호: (031) 426-8921 팩스번호: (031) 426-8922 경기도 의왕시 원터아랫길 81-6 e.mail: hau@casuwon.or.kr

◘ 오늘은 연중 제17주일입니다

◘ 8월 '성모 신심미사' 안내
- 일 시: 8월 4일(토) 11:00부터
- 장 소: 천막성전

◘ 다음 주는 사제 양성 특별헌금이 있습니다.

◘ 하우현성당 까페 휴무 안내
- 기간: 8월 7일(화)~10(금)
- 봉사자 여름 휴가로 까페 문을 닫습니다.

◘ 하우현성당 까페
- 운영시간: (화-토) 오후 1시~4시
  (주일) 오후 1시~5시

✿ 우리들의 정성 ✿
(7월 18일 ~ 7월 24일)

✷ 교 무 금 :	10,000원
✷ 연중 제16주일 헌금 :	1,235,000원

✿ 전 례 봉 사 ✿

	연중 제17주일 <7/29>	연중 제18주일 <8/5>
해설	이종윤(루수)	원원자(노엘라)
1독서	이병채(하상바오로)	이구호(사도요한)
2독서	공옥주(효주아녜스)	원영심(안나)

✿ 복음서 용어 해설 ✿
- 예언서 prophetia -

유다인들에 의하면 구약성경은 율법서, 예언서, 성문서(聖文書)의 세 부분으로 나누어진다. 율법서는 '오경'이라고도 하는데, 구약성경의 처음 다섯 권 즉 창세기, 탈출기, 레위기, 민수기, 신명기를 말한다. 예언서에는 이사야, 예레미야, 에제키엘, 다니엘의 대(大)예언서와 12명의 예언자들의 글인 12소(小)예언서(호세아, 요엘, 아모스, 오바드야, 요나, 미카, 나흠, 하바쿡, 스바니야, 하까이, 즈카르야, 말라키)가 있다. 성문서는 그 밖의 나머지 성경들을 통칭하는 말이다.
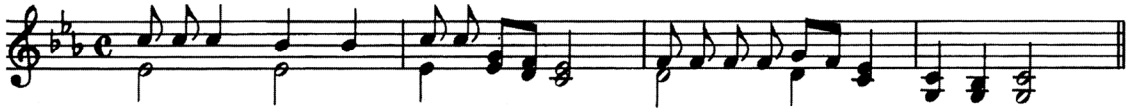
(후렴) 주 - 님 당신 손을 펼 치 시 - 어 저 희 를 - 은 혜 로 채워 주소서

천주교를 알고자 하시는 분은 본당 신부님, 혹은 사무실로 문의하십시오.

천주교 원목실

경기도 안양시 동안구 관평로
170번길 22(평촌로)

한림대학교
성심병원

◎ 주일미사 집전
(천주교 사도직회(팔로티회))
◎ 수요미사 집전
메빙우 헨리코 신부
(마리아의 아들 수도회)
원목수녀: 최상욱 요한데레사 수녀
최명미 나자로 수녀
(영원한 도움의 성모수도회)

◈성 알폰소 마리아 데 리구오리 주교 학자 기념일◈

▷제1독서 예레미야서 15,10.16-21

– 화답송 –

◎ 하느님은 곤경의 날에 저의 피신처가 되셨나이다.

○ 저의 하느님, 원수에게서 저를 구하소서. 적에게서 저를 보호하소서. 나쁜 짓 하는 자에게서 저를 구하시고, 피에 주린 자에게서 저를 구원하소서. ◎

○ 보소서, 그들이 제 목숨을 노리며, 힘센 자들은 저를 공격하나이다. 주님, 저는 잘못이 없고 죄가 없나이다. ◎

○ 저의 힘이시여, 당신만을 바라나이다. 하느님, 당신은 저의 성채이시옵니다. 자애로우신 하느님은 나를 찾아오시리라. 하느님은 내가 원수들을 내려다보게 하시리라. ◎

○ 저는 당신의 힘을 노래하오리다. 아침이면 당신 자애에 환호하오리다. 당신은 저의 성채가 되시고, 곤경의 날에 피신처가 되셨나이다. ◎

○ 저의 힘이시여, 당신께 노래하오리다. 하느님, 당신은 저의 성채, 자애로우신 하느님이시옵니다. ◎

– 복음 환호송 –

◎ 알렐루야.

○ 주님이 말씀하신다. 내 아버지에게서 들은 것을 너희에게 모두 알려 주었으니, 나는 너희를 친구라고 부른다. ◎

▷ 복음 마태오 13,44-46

– 영성체송 –

주님이 말씀하신다. 너희가 나를 뽑은 것이 아니라 내가 너희를 뽑아 세웠으니, 가서 열매를 맺어라. 너희 열매는 길이 남으리라.

그때에 예수님께서 군중에게 말씀하셨다.

"하늘 나라는 밭에 숨겨진 보물과 같다. 그 보물을 발견한 사람은 그것을 다시 숨겨 두고서는 기뻐하며 돌아가서 가진 것을 다 팔아 그 밭을 산다.

또 하늘 나라는 좋은 진주를 찾는 상인과 같다. 그는 값진 진주를 하나 발견하자, 가서 가진 것을 모두 처분하여 그것을 샀다."

(마태오 13,44-46)

주님의 말씀입니다.

◎ 그리스도님, 찬미합니다.

※ 미사중 자세에 대한 설명

《입맞춤》

경의를 표하거나 사랑과 평화를 나누기 위한 행위로써 성서기록에 의하면 얼굴, 손, 입에 입 맞추는 것은 혈연과 화해, 사랑, 환영, 존경과 복종 등의 상징이며, 물건에 입 맞추는 행위는 속죄, 회개, 기원, 경건의 의식으로써 신전의 문지방이나 제단에 입을 맞추었다.

제2차 바티칸공의회 이후부터 전례에서 사제가 미사 시작과 미사 끝에 제단에 입을 맞추며, 복음낭독 후에 복음서에 입을 맞추는데, 이는 존경과 복종의 의미를 지니고 있다.

▣ 전 례 안 내 ▣

– **주일미사** : **오전10시** /지하 1층 성당
– **수요미사** : **오후1시30분** /지하1층 성당
– **고백성사** : **미사 전** / 원목실

– **봉 성 체** : **매주 금요일 오전 10시부터**
– **병자성사** : 원목실에 상의 하세요
– **봉성체와 병자성사는 미리 신청 바람**

♥ 상담 및 문의 사항은 원목실 ☎ (031) 380-4187 ♥

향 남 성 당

(성 김성우 안토니오)

http://cafe.daum.net/icikang

18608 경기도 화성시 향남읍 서봉로 373
사무실 : 031)353-9512 FAX : 031)353-9519

주 임 신 부 : 이용남(골룡바노) 031)353-9512
총 회 장 : 정 정 길(클레멘스) H·P : 010-3161-7621
소공동체회장 : 김 시 연(비비안나) H·P : 010-4816-7996
연 령 회 장 : 방재선(요한크리소스또모) H·P : 010-2264-7765

미 사 안 내						성 사(사무실신청)	
주 일	토	월	수, 금	화, 목	성모신심	혼 배	봉성체(매월 2주 목·금)
09시/11시/19:30분	15시/19:30분	06:00시	10시	19시30분	첫주(토)10:00시	유아세례	집 · 상가 · 차

7월 29일 연중 제 17주일

▣ 초등부 여름 신앙학교 신청안내

○ 주 제 : "보시니 참 좋았다!"
- 하느님께서 보시니 손수 만드신 모든 것이 참 좋았다 (창1,31)

○ 일 시 : 8월 3일(금)~8월 4일(토)
○ 장 소 : 본당 내 여러곳 및 충무 훼미리랜드(아산)
※ 당일 오전 9시30분 까지 성당도착 바랍니다.
- 문 의 : 김지연<제노비아(초등부교감)> (010-2042-8676)

▣ 미사안내

○ 성시간 : 8월 2일(목) 저녁미사 후
○ 성모신심미사 : 8월 4일(토) 10:00시

▣ 성모승천대축일 맞이 본당 대청소 안내

○ 일 시 : 8월 12일(주일) 교중미사 후
○ 대 상 : 전 신자
※ 본당 대청소와 잡초제거 후 점심식사 있습니다.

▣ 성모승천 대축일 미사안내

○ 성모승천대축일 : 8월15일(수)
- 미사시간 : 11시, 19:30분
- 의무대축일이오니 전 신자가 미사에 참례하시어 성모님께 간절한 기도를 올리시기 바랍니다.
- 합동미사예물 봉헌 있습니다!
- 교중 미사 버스차량 운행 있습니다.

▣ 8월 화성지구 소공동체 교육은 없습니다.

▣ 예비자 세례식 안내

○ 일 시 : 8. 15(수) 성모승천대축일미사 11시
○ 총연습 : 8. 12(주일) 교중미사 후
※ 영세자 및 대부모는 한시간 전에 미리 도착하셔서 준비하여 주시기 바랍니다.

▣ 봉성체 안내

○ 일 시 : 8/16(목)~8/17(금) 09:30~
- 구역장, 반장님께서는 신청하여 주시기 바랍니다

전신자 성경통독(구약) 예레·애가			
7/29(주일) 48장	7/30(월) 49장	7/31(화) 50장	8/1(수) 51장
8/2(목) 52장	8/3(금) 애가 1장	8/4(토) 2장	

▣ 성경 필사 노트 제출 안내

○ 신약,구약 또는 신·구약을 필사하신 분들은 7월 29일(주일)까지 사무실로 제출해 주세요

▣ 국군장병 위문품 추가신청 안내

○ 본당교우중 국군장병에게 위문품을 전달코자 합니다.
○ 접수 : 사무실 신청서 작성
○ 기간 : 8월 12일(주일)까지
- 문의 : 유대진<토마스아퀴나스(청년회장)> (010-4502-5795)
※ 기존 신청하신분들은 신청하지 않으셔도 됩니다.

▣ 예비자 교리반 환영식 안내

○ 일 시 : 9월 2일 교중미사 중
※ 많은 분들이 입교할 수 있도록 기도와 활동 바랍니다.
※ 사무실에서 입교신청서 작성해 주세요

▣ 안전한 하계휴가 보내기 당부사항

○ 휴가기간 물놀이, 계곡, 야영 등 안전 하도록 조심하시기 바랍니다.
○ 휴가철을 맞이하여 피서를 떠나기 전 피서지 인근 성당을 파악하여 주일미사를 거르지 않도록 합시다 (피서지 인근성당 안내 7월 매일미사 뒤쪽 참조)

▣ 전기 절전 안내

○ 각 단체에서는 회합을 가진 후 교리실 정돈과 전열기(에어컨, 선풍기, 전등, 창문등)상태를 반드시 확인 후 퇴실하여 주시기 바랍니다.

▣ 오늘 2차 헌금은 본당 사회복지 후원금으로 봉헌됩니다.

윤슬 헤어	베짱이 농부네 햅쌀	실로암 안경원	이삭공인중개사	컨 벤 션 더 힐
롯데시네마 2층 209호 ☎ 031-352-0259 010-9251-1888 박우정(젬마)	백미·현미· 5분도 찹쌀 ·찰현미 주문즉시 바로 도정 ☎ 010-5298-4293 김순희(로사)	우미린 정문 앞 ☎ 8059-0370 한석운(알퐁소 로드리게스) 이경애(우슬라)	우미린108동 건너편 아파트·상가·주택 ☎ 8059-0100 010-8910-9870 서정화(안젤라)	웨딩/출장부페 돌잔치/가족모임 교우 우대 ☎ 352-9292 안효철(스테파노) 김인숙(마리아막달레나)

주임신부 : 최영균 (시몬)
☎ 452-9611
수 녀 원 : ☎ 452-9613
총 회 장 : 정호영(클레멘스) 010-2856-1750
연령회장 : 010-3351-6543
사 무 실 : ☎ 456-0611
F A X : ☎ 456-0610

호계동성당

(성 최경환 프란치스코)

http://www.hogye.or.kr
14115 안양시 동안구 흥안대로 93번길 84(호계동)

♣ 미 사 시 간 ♣

주 일	평 일
· 09:00 (어린이) · 11:00 (교중) · 19:00 (청년,학생)	· 월- 09:00 · 화, 목- 19:30 · 수, 금- 10:00 · 토- 19:00 · 첫목요일-성시간 · 첫토요일 10시 (신심미사)

예비신자 교리시간	주일학교 교리 시간	혼인 면담 및 관면 혼배
* 주 일 : 오전 9시 (성인)	* 초 등 부 : 매 주일 오전 10시	* 목요일 오후 6시 30분 면담 * 견진성사 필히 받아야 함 * 두 달 전에 혼인교육 이수 * 한 달 전까지 서류 사무실에 접수
유아 세례	* 중·고등부 : 매 주일 오후 5시 30분	
* 매월 첫째 주 토요일 오후 6시 (매월 첫째주 목요일까지 신청)		

연중 제17주일 7월 29일

예수님께서는 자리를 잡은 이들에게 원하는 대로 나누어주셨다. (요한 6,1-15)

◈ 초등부 주일학교 저학년 여름신앙학교

* 일 시 : 8월 4일(토)
* 장 소 : 호계동성당 마당, 지하강당
* 시 간 : 10시~13시
* 접 수 : 9시, 11시 미사 후 * 참가비 : 5천원
* 문 의 : 초등부 교감 이예슬 로사(010-5553-3918)

◈ 중고등부 여름신앙학교

*일시: 8월 10일(금)~12(일)
*장소: 강원도청소년수련원
*참가비: 5만원
*접수: 7월 31일까지, 문자로도 신청받습니다!
*문의: 최진경 벨리나 (010-8467-1922)

◈ 초등부 주일학교 교리교사 모집

어린이를 사랑하는 마음으로 함께 봉사해주실 분을 찾습니다.
* 문의 : 초등부 교감 이예슬 로사(010-5553-3918)

◈ 청년회 음료바자회

* 일 시 : 7월 29일(오늘) 11시, 19시 미사 후
* 장 소 : 호계동성당 1층
* 메 뉴 : 커피 및 음료
* 교우 여러분의 많은 이용 바랍니다.

◈ 금요음악회 안내

* 일 시 : 8월 3일(금) 19시 30분(매월 첫 금요일)
* 장 소 : 1층 만남의 방
* 출 연 : 가톨릭청년CCM가족 J-Fam 및 생활성가가수

◈ 8월에는 유아세례 및 환자영성체가 없습니다.

- 착오 없으시기 바랍니다.

◈ 8월 연령회 일정 안내

* 무더위 관계로 7월 26일(목)~8월 31일(금)까지 연도 쉽니다.
* 8월 월례회의도 쉽니다.

◈ 에너지 절약 협조 안내

지하 강당 및 교리실 사용 후에는 꼭 에어컨, 선풍기, 전등의 전원을 꼭 확인하여 주시기 바랍니다.

* 다음 주(8/3)는 첫 주 이므로 사제 양성후원을 위한 2차헌금이 있습니다.

* 만남의 방에 비치된 책들은 교우분들을 위한 도서입니다. 원하시면 가져가셔서 읽고 난 후, 제자리에 놓아두시면 되겠습니다.

◈ 전례 봉사 구역

주 일	봉 사 마 을
연중 제17주일(7/29)	대림지역 타대오마을
연중 제18주일(8/05)	대림지역 레오마을
연중 제19주일(8/12)	대림지역 예로니모마을

◈ 청소 담당 구역

담당 / 날짜	소성당	지하1층	계단,성가대 화장실
8/03(금)	사무엘(호계)	요한(호계)	요셉(럭키)
8/10(금)	다니엘(럭키)	바오로(럭키)	베드로(호원)

대성당 주일 교중미사 후		
	7/29(일)	주공지역 형제회
	8/5(일)	삼덕지역 형제회

◈ 본당 보안 점검 단체(7/31~8/10)

날짜	7/31(화)	8/01(수)	8/02(목)	8/03(금)
단체	삼덕지역 형제회	정의의 거울Pr.	다윗의탑 Pr.	죄인의 피난처Pr
날짜	8/07(화)	8/08(수)	8/09(목)	8/10(금)
단체	신자들의 도움Pr	상지의 옥좌Pr	은총의 샘Pr	황금궁전 Pr

* 해당 단체는 특별히 신경 써 주시길 부탁 드리며 언제나 노고에 감사드립니다.

◈ 우리들의 정성(7/18~7/24)

교 무 금	5,340,000	주일헌금	3,106,200
감사헌금	임종규 10만/ 안은덕 100만/ 박준식 10만		

◈ 지난 주 미사참례현황

시간 / 날짜	(토) 19:00	09시	11시	19시	계	신자수	참례율
7/22	146	200	375	116	787	3611	23.18

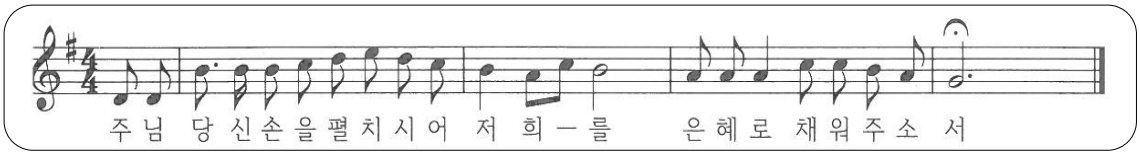

천주교를 알고자 하시는 분은 본당 신부님, 수녀님 또는 사무실에 문의하시기 바랍니다.

호매실동성당
성 라파엘 대천사

16630 수원시 권선구 호매실로 90번길 2
☎ 031-548-2693, Fax: 031-548-2694
E-mail : homaesil@casuwon.or.kr
주임신부 민 경 욱 아비토
총 회 장 안 행 엽 아브라함
연령회장 김 광 호 마르띠노 (010-3510-4475)

미사	주 일	토요일 - 19 : 00 (청소년 · 청년미사) 주 일 - 09 : 00 (어린이미사) 11 : 00 (교중미사)
	평 일	월요일 - 06 : 00 화·목요일 - 19 : 30, 수·금요일 - 10 : 00
	토	성모신심미사 - 10 : 00 (매월 첫째 주)
성사	병자영성체	매월 마지막 주 금요일 미사 후
	집·차 축복	사무실로 문의
	혼배예식	토요일 청소년 · 청년미사 후(2주 전 신청)
	유아세례	3, 6, 9, 12월 둘째 주 청소년 · 청년미사 후

❤ 미사 10분 전 성경통독, 미사 후 본당성화와 부채상환을 위한 기도 바치기 ❤

▣ 2차 헌금(특별헌금)
- 금주(7/29): 본당 부채상환을 위한 2차 헌금
- 차주(8/ 5): 사제양성후원을 위한 특별헌금

▣ 초등부 주일학교 여름 신앙 캠프
- 주제: "'하느님 안에서', 서로 사랑하여라."
- 일시: 7월 30일(월) ~ 31일(화)
- 장소: 본당 + 무궁화동산
- 30일(월) 6시 미사는 없으며 오전9시 미사로 봉헌

▣ 성시간(성체강복) ▪ 8월 2일(목) 저녁미사 후

▣ 성모 신심 미사 ▪ 8월 4일(토) 오전10시

▣ 8월 4일(주일) 어린이미사(오전9시) 봉헌 없습니다.

▣ 어린이 복사단 피정
- 일시: 8월 6일(월) ~ 7일(화) 1박2일
- 장소: 어농성지

▣ 성모 승천 대축일 합동미사
- 일시: 8월 15일(수) 11시, 19시
- 합동미사예물을 정성껏 준비하셔서 당일 미사 참례 시 미사 전에 봉헌하시면 됩니다. (연말정산 기부금 포함되오니 필히 교무금 책정자명, 세례명, 금액 기재 바랍니다.)

▣ 세례식 ▪ 일시: 8월 15일(수) 11시 미사 중
- 주님의 자녀로 새로 태어날 준비를 하고 있는 예비신자들을 위하여 기도 부탁드립니다.

▣ 성경필사(신 · 구약) 노트 제출
- 신약, 구약 성경 완필 하신 분은 8월 19일(주일)까지 사무실로 필사노트 제출바랍니다. (필사증을 받은 필사노트는 제외)

▣ 중 · 고등부 주일학교 학생 모집
- 중·고등부 주일학교 실시를 위하여 학생 모집을 계속 하고 있습니다. 매주 토요일 19시(중고등부, 청년회) 미사에 참례 바랍니다.
- 부모님의 관심과 기도 필요합니다.

▣ 전입세대 전입면담 바랍니다.(전입완료 후 면담)
- 면담 일시: 주일 오전10시(첫째 주는 제외)
- 면담 가능한 일자 사무실로 미리 알려주세요.

▣ 단체별 회원 모집
- 봉사 함께 하실 분은 소식지 안내문 참조, 문의

▣ 단체 회합 일정

단 체	일 시
사 목 회	금일 교중미사 후
연 령 회	8월 5일(주일) 교중미사 후
소공동체분과	8월 14일(화) 저녁미사 후
전례해설단	8월 19일(주일) 교중미사 후

▣ 주일 교중미사 전 · 후 본당 차량 운행
- 탑승 장소 : 1회차 - 16단지 중앙 10시
  2회차 - 22단지 정문 앞 10시 20분

일자	봉 사 자	일자	봉 사 자
7/29	노순배 바오로	8/12	이병무 마티아
8/ 5	이창문 경환프란치스코	8/19	김용수 가스발

▣ 전례 및 봉헌 · 보편지향기도 봉사

일 자	미 사	해 설	독 서	봉헌 · 기도
7/28	19시	김영운	정주현, 이진영	능골1구역
7/29	11시	최종혁	이상호, 조은성	(19단지)
8/ 4	19시	김영운	오채은, 김휘일	능골2구역
8/ 5	11시	이상호	하철수, 윤숙경	(20,주택단지)

▣ 본당 청소 봉사 구역
- 바쁘신 중에도 본당청소에 임해주셔서 감사합니다.

일 자	청소 봉사 구역	청소 일시
7/29	능골1구역(19단지)	주일
8/ 5	능골2구역(20, 주택단지)	교중미사 후

- 미사 참례에 합당한 준비를 위하여 늦어도 미사 시작 10분 전까지는 입당하기
* 민소매, 짧은 반바지, 맨발, 또는 슬리퍼로 미사에 참례하는 일이 없도록 합니다.
- 성당 들어오기 전 핸드폰 점검하기

화답송
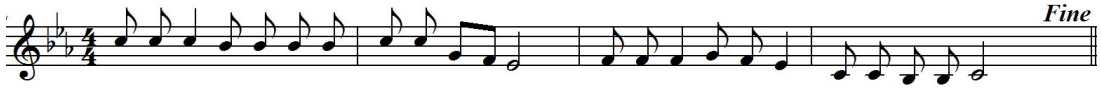
주 님 - 당 신 손 을 펼 치 시 - 어 저 희 를 은 혜 로 채 워 주 소 서

주일미사		평일미사		
토	19:30	월	06:00	
주일	07:00	화	10:00	19:30
	10:00	수		
	15:00 (학생)	목		
	18:30 (청년)	금	06:00	10:00
		토	10:00	

천주의 성모마리아 호평성당

안양시 동안구 전파로 95번길 16(호계동)

사무실 : ☎ 454-3004 / 451-2485(fax)
수녀원 : ☎ 457-4324
카페: 다음 (호평성당)

주임신부 : 신성남(바르나바)
보좌신부 : 이태희(T.아퀴나스)
원장수녀 : 이요나
수 녀 : 임성체의 피앗
총 회 장 : 최재철(아우구스티노)
연령회장 : 신덕례(베로니카) 010-8304-3026

예비자 교리시간	주 일 오전 8시 40분
	화요일 저녁 8시 20분
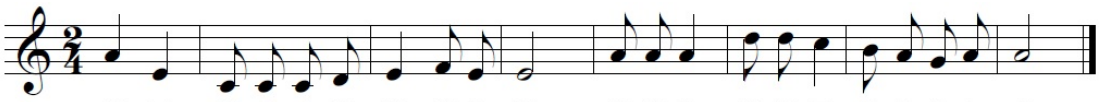
▣ 특별헌금

다음주(8/5)	사제양성후원

▣ 8월 성시간 및 성모신심미사

* 8/2(목) 10:00 미사 후 성시간
  지향: 성체 모독과 훼손에 대한 전신자 공동 보속
  권고: 한끼의 단식과 금육을 실천
* 8/4(토) 10:00 성모신심미사

▣ 청년교리

* 보좌신부님이 들려주시는 풍성한 청년 교리에 청년 여러분들을 초대합니다.
* 일시: **8/5(주일) 18:30 미사 후**
* 장소: 예담이방(1층)

▣ 수험생을 위한 100일 기도

* **8/7(화)부터** 2019년도 대입 수험생을 위한 100일 기도가 시작됩니다.
* 함께 기도할 수험생 부모님들은 **7/31(화)까지** 사무실에 비치된 수험생 명단에 등록하시기 바랍니다.

▣ 2018년도 여름신앙학교

* 일시: **7-12학년 8/10-8/12 (금,토,일)**
  3- 6학년 8/13-8/15 (월,화,수)
* 장소: 춘천 청소년 수련원
* 대상: 호평성당 주일학교 3-12학년
* 참가비: 5만원
* **7-12학년 여름신앙학교 접수** 받습니다. 주일학교 미등록자, 비신자도 신청 가능하니 사무실에 접수 바랍니다.

▣ 수원가톨릭대학교 후원회원 모집

* 아래와 같이 신학교 후원회원 모집을 위한 미사가 봉헌됩니다.
* 교우들의 많은 관심과 참석을 바랍니다
* **일시: 8/11(토) 19:30 미사**
  8/12(주일) 모든 미사

▣ 유아세례 및 성인세례

* **일시: 8/15(수) 성모승천 대축일**
  10:00 미사 중
* **유아세례 신청: 8/10(금)까지 사무실**

▣ 단체 모임

* 성소분과 월례회의: 8/4(토) 10:00 미사후
* 8월 연령회 모임은 없습니다.

▣ 오늘(7/29)의 행사 및 모임 안내

10:00 미사후	지역장 월례회의
15:00	가족미사
15:00 미사후	주일학교 7-12학년 요리경연대회
17:00	교사회의

▣ 전입교우 "환영합니다"

우현순	미카엘라	은하수2/신성1
이경석	안셀모	샛별1/한양4
정경자	율리아	한가람1/신라1

▣ 주일미사 봉헌 및 대성전 청소

7월 29일	샛별1-한양1,2,3
8월 05일	샛별1-한양4,5

▣ 우리들의 정성 (7월16일~7월22일)

교 무 금	5,430,000 원
주일헌금	4,008,000 원
감사헌금	900,000 원

곽상은 소화데레사 5만원,이입분 아가다 5만원
김무근 안셀모 30만원, 조종현 바오로 20만원
최유진 데레사 10만원,정미희 엘리사벳 20만원

▣ 주차 관련 협조 요청

* 주변 아파트로부터 주차 관련 민원이 접수되었습니다. 주일미사 참례 시 주변 아파트와 성당 사이의 주정차 금지구역에는 주차를 삼가 해주시기 바랍니다. 규범을 지키는 작은 양심이 이웃사랑 실천의 시작입니다.

주임신부 : 김태호 (안토니오)
☎ 255-1177
수 녀 : 최 스바니야
박 성삼레지나
☎ 255-7766
사 무 실 : ☎ 246-9014
연령회장:010-7565-0857

화 서

(복되신 동정마리아의 자헌)

E-mail : hwaseo@casuwon.or.kr
우16439 수원시 팔달구 팔달로 127번길 35
팩스 : ☏ 251-1031

주일미사			평일미사	
토	어 린 이	16:30	월	06:30
	학 생	19:00		
일	새 벽	06:30	화	19:30
	일 반	09:00	수,금	10:00
	교 중	11:00		
	청 년	19:30	목	10:00

성모신심 : 매월 첫(토) 10:00
성시간 : 매월 첫(목) 19:30 미사 후
유아세례 : 매월 셋째(토) 10:00

◈ 교무금은 하느님의 몫입니다. 정성어린 봉헌을...(말 3, 10)
◈ 주일헌금은 주님께 식사를 대접하는 마음으로 봉헌해 주시기 바랍니다.
◈ 매월 2째 , 4째주 수요일은 소공동체 날 입니다. 소공동체 모임에 함께 합시다.
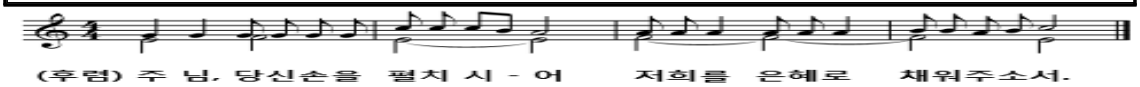
(후렴) 주 님, 당신손을 펼치 시 - 어 저희를 은혜로 채워주소서.

◈ 다음주 특별헌금: 사제양성 특별헌금

1. 매일보는 내 이웃! 선교하면 내 가족!

· 봉헌식 : 8. 5(주일) 교중미사 중

✠ 고리기도 (8/ 6 - 9/ 8)

일 자	주관단체	일자	주관단체
8/ 6 ~ 7	고양골지역	8/ 8 ~ 9	주공지역
8/10. 13	화서문지역	8/14 ~ 15	팔달지역
8/16 ~ 17	동사무소	8/20 ~ 21	블루밍지역
8/22 ~ 23	숙지지역	8/24 . 27	동말지역
8/28 ~ 31	주님의종Cu	9/ 3 ~ 4	사목위원
9/ 5 ~ 8	선교분과		

· 토요일 저녁미사후: 평화의모후Cu.
· 일요일 교중미사후: 남성소공동체
기도시간: 오전10시 (미사있을때는 미사후)
· 예비신자 입교환영식 : 9.9(주일)
※문의 : 선교분과장 (010-3000-4208)

2. 견진 성사 일정 안내

· 견진성사 : 12.23(주일) 교중미사중
· 교리기간:8.31 ~ 10.5 매주(금)오후7시30분~
· 1주: 기도란!(이상선신부님/교구성직자국장)
· 2주: 렉시오 디비나에 의한 묵상법.
(안성철신부님/바오로수도회)
· 3주,4주: 예수 마음 기도.
(권민자수녀님/예수마음선교 수녀회)
· 5주: 묵상 이란! (노희철신부님/ 수원카톨릭 대학 교수)
· 6주 : 수도 전통에 따른 렉시오디비나-관상을 향한 영적여정(허성준신부님/베네딕도수도회)
※문의 : 교육분과장 (010-9107-1161)

3. 8월 성시간 안내 : 8.2(목) 19:30 미사후
지향:성체 모독과 훼손에 대한 전신자 공동 보속

· 보속하는 마음으로 한 끼의 단식,금육 실천

4. 성모승천대축일 미사 안내

· 일시: 8.15 (수)
· 미사 시간: 06:30, 09:00, 11:00, 19:30
· 특전미사는 없습니다.
· 성모승천 대축일 합동미사 예물이 있습니다.
(봉투는 사무실에 비치 되어 있습니다.)
*성모승천대축일은 의무대축일 입니다.교우분들은 필히 대축일 미사에 함께 해 주시기를 바랍니다.

5. 제24차 교구 성경잔치 안내

· 주제: "보라,내가 세상 끝 날까지 언제나 너희와 함께 있겠다."
· 일시: 10.14(일) 09:00~16:30
· 장소 : 효명중학교
※문의 : 교육분과장 (010-9107-1161)

6. 8월 성모신심미사, 환자영성체 는 없습니다.

◈ 2018년 여름신앙학교에 후원해주신 모든분들께 감사드립니다.

안호섭20만.남성소공동체20만.화서신협20만.
이우진20만.김미선10만.김숙희10만.김응렬10만.
최승권10만.선경재10만.강도희10만.조순희10만.
평화의모후Pr.10만.김영모5만.전명이5만.윤미령
5만.고태용10만.블루밍지역형제10만.문현규2만.
안병철10만.서경분10만.임윤순10만.권혁붕10만.
이영석10만.장순덕5만.이양미10만.한황10만.
설정애5만.김학경5만.홍순분10만.익명5만.익명
유병화:수박5통.우촌고기백화점 고기10근.

◈ 이번주(7/28 ~29) 판매 : 냉면

✠ 우리들의 정성(18. 7.16 ~ 18. 7.22)

✦교무금: 4,910,000원 ✦건축금: 1,922,000원
✦주일헌금:2,367,500원 ✦건축헌금:1,887,000원
✦감사헌금: 선경재30만.안재욱+김록원20만.익명20만.
고인숙10만.김대중5만.

✦특별건축:임창규50만.김창의5만.한의석5만.박영택5만.
이용규5만.주인순5만.성물판매:252,000원.임준영20만.
젓갈판매(8차):140,000원.냉면(3차):300,000원.
박경아10만.황명숙10만.신상례:묵주50개
보리쌀(2차):64,000원.식혜2차(음식봉사부):189,000원
윤순로(다시마청5병,자두청5병) **합계: 2,095,000원**
✦사회복지:김영모1만.김대중5천.

동원 안의원
통증.약침.추나
비만.소아보약.
교통사고
블루밍(아)정류장 앞
243-1637
유동원(프란치스코)

화서동성당 신자들이 만들고 키워온, 든든한 금융협동조합
앞으로의 금융
화서신협
본 점 : 244-5771
화양지점 : 254-3608

정 관 장
화서시장점
6년근 명품 홍삼
화서시장 수협 맞은편
257-2304
조창복(라파엘),
박원준(라파엘라)

천 남주
성형외과의원
코재건,코수술,눈수술,
리프팅,가슴,지방,체형
피부레이져
서울 신사역1번출구(수협)
예약:02)518-1141

고등 부동산
단독.빌라.아파트
매매.전월세.고등동
재개발 분양권
고등동 사거리 소재
254-4040
정양훈(미카엘)

천주교를 알고자 하시는 분은 본당신부님, 수녀님 또는 사무실에 문의하십시오.

천주교 황산성당

주보성인 :

주소 : 경기도 하남시 미사강변북로 99 (구산성지 내)
우편번호 12903

주임신부: 류동환 안드레아
사 무 실: 031)796-1831
F A X : 031)796-1832
E-mail : hwangsan@casuwon.or.kr

화답송
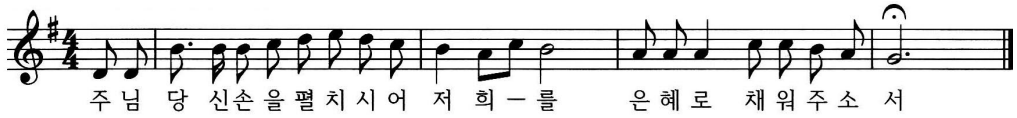
✠ 8월은 가정방문 및 집축복이 진행되지 않으며, 9월부터 19구역을 시작으로 다시 진행됩니다.

✠ **성시간 안내:** 8/2(목) 저녁미사 후

✠ **8월 봉성체 일정:** 8/2(목)

- 구역별 반장께 신청 바랍니다.

✠ **성모신심미사:** 8/4(토) 오전 10시미사

✠ **성모 승천 대축일**

- 날짜: 8월 15일(수요일)

- 미사시간: 오전10시 미사, 저녁7시30분 미사

※ 합동미사예물 봉헌이 있습니다. 봉헌자(성함,세례명)와 봉헌금액을 정확히 봉투에 기입해 주시면 연말정산을 받으실 수 있습니다.

✠ **전례위원회 월례회의:** 8/16(목) 저녁8시

✠ **평화의 모후Cu. 월례회의:** 8/16(목) 저녁8시

✠ **소공동체위원회 월례회의:** 8/21(화) 오전11시

✠ 각 단체회합, 교리수업 등 컨테이너 회합실 사용 후 에어컨, 환풍기, 전등을 꺼주시고, 차단기도 꼭 내려주십시오.

✠ **우리들의 정성 (7/19~7/25)**

교 무 금	2,280,000원
연중 제16주일 1차헌금	1,354,000원
연중 제16주일 2차헌금	823,000원
건 축 헌 금	최화근(가브리엘라) 200,000원
감 사 헌 금	이상우(마티아) 100,000원
운 영 비 총 현황 건축헌금 총 현황	33,646,473원 179,310,240원

✠ **특별헌금(2차헌금)안내**

7월 29일	건축헌금 2차
8월 5일	사제양성 2차

✠ **전입을 환영합니다.**

성 명 (세례명)	주 소	지역/구역-반
변갑순	미사강변대로52 미사강변블루605호	3/R7

✠ 2018년도 교무금을 아직 책정하지 않은 세대는 교무금 봉헌서를 읽어보신 후 작성하시어 사무실에 내주시기 바랍니다.

✠ 교무금을 계좌이체 하실 경우 책정자 성함과 세례명을 꼭 기재하시기 바랍니다.

✠ 전입하신 세대 중 본당 교패와 달력을 받지 못하신 세대는 사무실에 오셔서 받아가시기 바랍니다.

미 사 안 내		
평일	월	오전 6시 30분
	화, 목	오후 7시 30분
	수, 금	오전 10시
주일	토	오후 3시(어린이), 오후 7시
	주일	오전 9시, **11시(교중)**, 오후 7시(젊은이)
총 신자 수(교적상)		987명
주일미사 참례율		378명(38.2)%

전례봉사 구역	
금주	21(형),22(형)
예비자교리	
주일	9시30분
화	오후 7시

성사 안내	
고해성사	미사 전 30분
유아세례	상시접수
환자봉성체	매월 첫째 주 목요일
각종축복	상시 사무실 문의
혼인면담	2-3개월전
병자성사	소공동체위원회 문의

- 교무금 입금 계좌번호: 신협 131-019-140762 예금주: 황산성당 -

미사시간	
토요일	16:00(어린이) 19:30(중 · 고등부)
주 일	07:00 10:30(교중) 19:30(청년)
월요일	09:00
화 · 목	19:30
수 · 금	10:00

천주의 성모 마리아
흥덕성당

E-mail : heungdeok@casuwon.or.kr
용인시 기흥구 흥덕중앙로 180

주임신부 : 박건우 베드로
총 회 장 : 장백현 가브리엘
사 무 실 : 211-1954
F A X : 211-1964
연령회장 : 010-2588-3828

<유아세례>
짝수 달 성모신심미사 후
(첫 토요일)

형제, 자매 소공동체 모임에는 나부터 참여하자!
"두 사람이나 세 사람이라도 내 이름으로 모인 곳에는 나도 함께 있기 때문이다." (마태 18,20)

미사 · 전례

■ 성시간
- 8월2일(목) 저녁미사 후
- 지향 : 성체 모독과 훼손에 대한 전신자 공동 보속
- 권고사항 : 보속하는 마음으로 한 끼 단식과 금육

■ 성모신심미사
- 8월4일(토) 10:00
- 태중아기 축복하실 분 사무실에 신청하세요.

■ 유아세례
- 8월4일(토) 성모신심미사 후
- 7월29일(주일)까지 신청하시기 바랍니다.

■ 8월4일(토) 16:00 미사 없습니다.

■ 가정미사
- 8월4일(토) 저녁미사(19:30)
- 어린이, 중·고등부 미사와 통합
- 가족이 함께 모든 가정미사 참례시 신부님 특별상 시상(년 2회)
- 예물봉헌, 독서, 보편지향기도, 편지 봉헌하실 분 신청 받습니다.

■ 성모 승천 대축일 미사
- 8월15일(수) 10:30, 19:30

※ 10시30분 미사에 셔틀버스 운행합니다.

행사 · 공지사항

■ 대입 수험생을 위한 103일 기도
- 기간 : 8월4일(토)~11월15일(목)
- 시간 : 월 - 미사 후 / 화·목 - 저녁미사 후
  수·금·토·일 - 09:00
- 장소 : 유아실

■ 흥덕 테니스회 첫 만남
- 일시 : 8월4일(토) 07:00
- 장소 : 신갈고등학교 테니스장
- 문의 : 장기연 제랄도 (010-9230-5127)

■ 초등부 복사단 모집
- 하느님께 감사와 찬미를 드리는 거룩한 제단에서 성실히 봉사할 복사단을 모집합니다.
- 대상 : 첫영성체를 한 3학년~5학년 어린이
- 신청 : 초등부 복사 자모회 010-9855-1974

전례 · 주차 · 청소봉사

■ 전례 및 주차봉사 (교중미사)

날짜	지역
7월29일	3지역(한국, 이던, 동원, 경남11·우남)
8월 5일	4지역(신동아, 경남13, 호반14)

■ 청소봉사

날짜	지역
8월 4일	4지역(신동아, 경남13, 호반14)
8월11일	1지역(영빌·세종, 휴먼시아1~4)

♣ 주일미사 참례 현황 ♣

날짜	신자수	참례인원	참례율
7월22일	3,131명	806명	25.7%
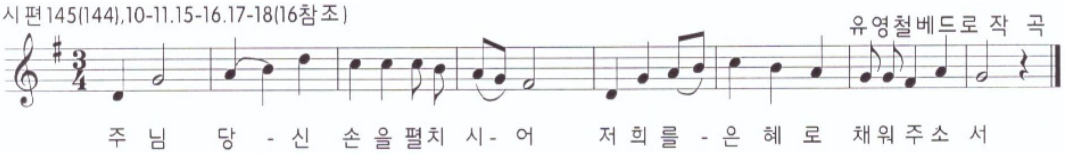
화답송