

**미 사 시 간**

평 일 월 새벽 6:00  
화 · 목 저녁 19:00  
수 · 금 오전 10:00

토요일 오후 5시 (청소년미사)  
주 일 오전 10:30 (교중미사)  
저녁 19:00



# 가남성당

성 정하상 바오로

E-mail: ganam@casuwon.or.kr

주임신부 : 고 상 우(스테파노)  
총 회 장: 최성집(루카)  
수녀원 ☎ 882-3330  
사무실 ☎ 882-1103  
F A X ☎ 883-5816  
연령회장 010-3229-2973  
김형식 (루키아노)

### ♣ 중고등부 여름신앙학교

- \* 일 시: 7월 23일(월) 오전8시 성당 집합
- \* 장 소: 풍수원성당 청소년야영장
- \* 대 상: 본당 중고등부 학생

### ♣ 본당 인터넷 카페 안내

「다음(Daum)카페 - ‘가남성당’ 검색」 선교와 홍보 및 자료 공유를 위한 본당 카페에 많은 관심 바랍니다.(주보, 행사사진 볼수 있습니다).

### ♣ 견진성사 사진 사무실에서 찾아가시기 바랍니다.

### ♣ 여름 휴가철, 주일미사에 빠지지 않고 참례 하시기 바랍니다.

(매일미사 7월호 ‘전국 피서지 인근 성당 안내’ 참조)

### 단체 모임 및 봉사 안내

#### ♣ 모임

- \* 울뜨레야모임: 7월 28일(토) 청소년 미사 후
- \* 사목위원회의: 7월 31일(화) 저녁 7시 미사 후

#### ♣ 주일학교 차량 봉사자

- \* 7월 21일(토): 박배연(제준이냐시오)
- \* 7월 28일(토): 박창수(바오로)

#### ♣ 주일 차량 봉사자

- \* 7월 22일(주일): 문영길(요한)
- \* 7월 29일(주일): 문영길(요한)

### 우리들의 정성

* 주일헌금	1,461,000
* 교무금	2,287,000
* 감사헌금	
익명	120,000
지경숙 프란치스카	100,000
* 성소후원금	50,000

연중 제15주일 미사 봉헌 합계: 4,018,000

※ 봉헌해 주신 모든 분들께 감사드립니다.

### 전례봉사 및 성당미화 봉사지역 안내

월일	시간	미사해설	봉헌,기도	성당미화 (오전 9시)
7/21	토요일 17:00	청소년	청소년	7월21일 신해반
7/22	10:30	장선현(리디아)	박배연,이근춘 본두반	
	19:00	배광진(고마스)		
7/28	토요일 17:00	청소년	청소년	7월28일 삼군,본두
7/29	10:30	김세환(요한)	이자홍,박주영 삼군반	
	19:00	이준범(마티아)		

#### ♣ 미사참례현황(총신자수 933, 참례율 39.33%)

연중 제15주일	토요일	교중	주일저녁	합계
	98	236	33	367



천주교를 알고자 하시는 분은 이웃 천주교 신자들 또는 사무실에 문의하십시오.



미 사 시 간		 <b>갈 곳 동</b> (성 바오로 성당) <18145> 경기도 오산시 경기대로 52-14(갈곳동)	주임신부 : 김일권 요한사도 총 회 장 : 이현석 발도로메오 사 무 실 : 377-0011 F A X : 377-0035 연령회장 : 박영호 필립보 (010-8345-0281)
주 일	07:00(새벽) 10:00(교중) 19:00(일반)		
평 일	06:00(월) 10:00(수, 금) 19:30(화, 목)		
(토) 주일 저녁	토-16:00(어린이) 19:00(중고등부)		

♣ 사무실 휴무

\* 일시 : 7월25일(수)~26일(목)

♣ 초등부 여름신앙학교

\* 고학년 : 7월27(금)~29일(주)

\* 장소 : 갈곳동성당

♣ 중고등부 여름신앙학교 안내

\* 일시 : 8월3일(금)~5일(주일)

\* 장소 : 갈곳동성당

♣ 미사안내(여름신앙학교)

\* 7월29일(주) 저녁7시 미사 없습니다.

\* 8월5일(주) 저녁7시 미사 없습니다.

♣ 성시간 안내

\* 일시 : 8월2일(목) 저녁미사 후

♣ 8월 성모신심미사는 없습니다.

♣ 신입복사단원모집

\* 대 상 : 3~5학년

\* 모집기간 : 8월31일까지

♣ 초등부 주일학교 방학

\* 9월1일(토)까지 4시 어린이미사 없습니다.

♣ 수영장 안내(운영시간 : 1시~5시)

\* 7월 매 주일 오후1시~5시

\* 8월은 7일(화)부터 평일에도 운영(화~주일)

♣ 본당내 전입

세 대 주	전출구역	전입구역	가족
김중덕 비리버	동부삼환	대림3-3	3

♣ 미사 참석 현황

☆ 총신자수 3,009(행불제외)

평일	7/9월	7/10화	7/11수	7/12목	7/13금	계
	31	92	81	65	82	351
주일	어린이	특전	오전교중	저녁	계	참여율
7/15	*	167	483	143	793	26.35

♣ 전례, 청소, 주차관리 안내

미사시간(청소)	7월22일	7월29일
(토)저녁주일 19시	중고등부	중고등부
오전 7시(식당)	아이파크	갈곳,스위첸
교중10시(대성당)	헬스테이트	우림구역
저녁7시(와장실, 계단, 유아실)	피오레,유먼시아	동부2차구역
(남)와장실	대림3구역	자이1구역
성은리자랑봉사	강진환골롬바노	박준실안토니오
주 짜 관 리	바오로회	



주님 - 은 나의 목 - 자 아 쉬 울 것 없 어 라

천주교를 알고자 하시는 분은 본당 신부님 또는 사무실에 문의하십시오. 친절히 안내하여 드리겠습니다.



주임신부 김유근 테오필로	(성녀 소화데레사)	✦ 미 사 시 간 ✦
수녀원 임안젤라 박 안나		평 일 : 월 오전 6:30
☎ 418-3400		화 . 목 오후 7:30
사 무 실 ☎ 418-8300		수 . 금 오전 10:00
유 치 원 ☎ 418-8311		첫 토 : 오전 10:00(성모신심)
총 회 장 백윤기 알로이시오		토요일 : 오후 3:00(어린이미사)
010-5201-3277		오후 7:00(학생미사)
연령회장 황선옥 막달레나	성당 부설 데레사 유치원	주 일 : 오전 9:00
010-4039-0722	(우) 15630 안산시 상록구 사2동 장화2길 44	오전 11:00(교중미사)
		오후 7:00(청년미사)

장소	성전A	성전B	3층A	3층B	1층A	1층B	지하A	지하B
날짜	성가대석 제외한 성전	성가대석 유아실 양쪽복도	화장실 화장실쪽계단	복도, 엘리베이터 쪽계단	휴게실 남.여화장실 로비(복도)	남.여화장실 로비(복도)	지하강당	복도, 배란다 갈래세탁
7/ 21	월드형제	월드2	항호형제	항호	장화형제	장화2	초당형제	초당2
7/ 28	초당2	월드형제	월드2	항호형제	항호	장화형제	장화2	초당형제

※ 각 회합실은 사용한 단체가 사용직후 깨끗이 청소 하시기 바랍니다.

박 안나 수녀님 ♥  
영명축일을 진심으로 축하드립니다~  
주님께 봉헌된 삶 안에 기쁨이 늘 충만  
하도록 마음을 모아 기도드립니다.  
(영명축일: 7월26일)

**중고등부 여름신앙학교**  
· 일시: 2018. 7. 27(금)~7. 29(일) 2박3일  
· 장소: 대성리 꿈에그린펜션  
· 주제: '여행을 떠나요'  
**초등부 여름신앙학교**  
· 일시, 장소: 7. 30(월)~31(화) 감골성당  
· 저학년(유-3): 7. 30(월) 하루  
· 고학년(4-6): 7. 30(월)~31(화) 1박2일  
✦ 여름신앙학교를 통해 주일학교 자녀들이  
예수님의 사랑과 기쁨을 체험할 수 있도록  
마음을 모아 기도해주시기 바랍니다.

- ✦ **본당 성경경시대회**  
· 일시: 8. 19(일) 오후1시 (응시자 점심제공)  
· 구역별로 접수하여 주시기 바랍니다.
- ✦ **초등부 방학미사 : 7. 21(토) 3시**  
· 부모님께서 방학기간동안 함께 미사참례하고  
기도하며 예수님 안에 머물 수 있도록 지도하  
여주시기 바랍니다.
- ✦ **청년회 M.T : 7. 21(토)**
- ✦ **성소주일 : 7. 26(목) 저녁미사후**
- ✦ **제30기 예비자입교식 : 2018. 8. 26(일)**
- ✦ **성령기도회 : 매주 화요일 20시**
- ✦ **간파빌레 성가대 : 매주 수요일 20시**
- ✦ **셀 기도회 : 매주 토요일 오전10시**

- 2018년 "신앙의 기쁨! 젊은이와 함께!"**
1. 주일미사는 물론 평일미사에도 열심히 참여  
합시다. (목표: 주일미사33%, 평일미사 평균120명)
  2. 본당 소공동체에 소속되지 않는 교우는 없습  
니다. 소공동체 활동에 적극 참여합시다.  
(반모임, 본당청소 등등)
  3. 성경말씀을 가까이 두고 읽고(쓰고), 기도하며  
실천합시다.  
- 본당신부 -

✦ **교무금 봉헌 안내**  
“ 주님께 감사드리며, 매월 세대별로 교무금을  
정성껏 봉헌 합시다.”

✦ **전입오신 교우님 환영합니다.(연담: 주일 9시미사후)**  
이래영(마리안나) 신일분(에스텔) 본오구역2반

✦ **전출가신 교우**  
박정자(안젤라) 영화구역 / 동수원본당

	전례봉사	커피봉사
7/22(일)	본오	전례분과
7/29(일)	영화	교육분과

✦ 평일미사와 주일미사 참례율								
기간	월	화	수	목	금	평균	주일(7/15)	
7/9-13	53	116	110	121	98	99	663(29%)	

✦ **특별헌금: 부채상환** 다음주: 부채상환

✦ 교우 여러분의 봉헌에 감사드립니다.			
교 무 금:	5,000,000	주일헌금:	2,361,000
건축헌금:	1,013,000	감사헌금:	800,000
주간합계(7/9-7/15): 9,174,000			
교 무 금:	우리 1005-400-905514	천주교수원교구	
성 소 후 원:	농협 355-0007-3345-93	천주교수원교구	
엠마우스후원:	농협 355-0007-3353-63	천주교수원교구	
빈첸시오후원:	농협 355-0007-3344-53	천주교수원교구	



천주교를 알고자 하시는 분은 이웃 천주교 신자들 또는 사무실에 문의하십시오.



2018, 7, 22

연중16주일

	<h1>고등동성당</h1> <p>(노동자의 모범이신 성요셉)</p> <p>수원시 팔달구 고화로 22, FAX 0303-0944-9933</p>	주임신부 : 김 길 민 (크리스토폴)
		사 무 실 : 244 - 9933
		수 녀 원 : 244 - 9936
		유 치 원 : 244 - 9935
		연 령 회 : 010-2448-0237



**영 명**

주임신부님의 영육간의 건강을 위하여  
전신자가 기도드립니다.

✦ 축하식 : 7월 22일(주일) 10:30 미사  
✦ 축하연 : 미사 후 지하 강당

-영적예물, 물적예물 봉투는 구역반으로 배부합니다. 7월 22일도 예물봉헌 받습니다.

#### ① 상반기 결산총회

- 대상 : 사목회, 단체장, 구역장, 반장
- 일시 : 7월 27일(금) 19:00

#### ② 여름 신앙 학교

- 대상 : 유치부~초등3학년
- 일정 : 7월27일(금)17:00~7월28일(토)13:00
- 장소 : 성당
- 참가비 : 10,000원
- 문의 : 초등부 교무 010-9289-1026

#### ③ 여름 캠프

- 대상 : 초등4학년~청년
- 일정 : 8월8일(수)~8월10일(금), 2박3일
- 장소 : 강원도 횡성 백노마을 압곡분교
- 참가비 : 35,000원
- 문의 : 교감 010-2017-3773
- 접수 : 7월 29일(주일) 까지

#### ④ 탁자와 의자 후원 받습니다

성당 1층 쉼터(카페)에 비치할 탁자와 의자 후원받습니다. 1세트에 500,000원 가량입니다.

#### ⑤ 주간 일정

7월24일(화)	사목회
7월29일(일)	합동연도

#### ⑥ 회비 수납

연령회비	7월 29일(주일) 미사전후 신협 131013-068050 천주교유지
------	---

#### ⑦ 미사 안내 봉사 Pr.

7월22일 티없으신어머니,그리스도의어머니(2층)  
7월29일 하늘의문, 자비의모후(2층)

#### ☑ 미사시간 안내

주일	토	청소년 통합미사 -7/28 미사 없습니다. -8/ 4 18:00 (교리 17:00) 성인미사 19:30				
	일	06:30, 10:30(교중), 7/22 16:00 미사 없습니다 7/29 16:00(영어)				
평일	월	화	수	목	금	
	06:30	19:30	10:00	19:30	10:00	

#### ☑ 우리의 정성

교무금(7/11~7/17) 3,300,000 원  
 주일헌금 1,627,200 원  
 감사헌금 김지환3만,김명주10만원

#### ☑ 탁자와 의자 후원금 (7/11~7/17)

백승완(안드레아)	익명
-----------	----

누계 : 10,950,000원



회합실 사용 후에 정리정돈과 청소를 생활화 합시다.



미사	주일	06:30, 11:00(교중)	
	평일	월 06:30 화,목 19:30 수,금 10:00	
	토요일	16:00(어린이 미사)	
	토요일	19:30(중·고 청년)	
고해성사 : 매 미사 30분전 병자 영성체 : 매월 첫째 목요일 유아세례 : 1.4.7.10월 셋째 토요일			
예비신자 교리	주일 반	오전 9시30분	

성프란치스코 하비에르



고색동 천주교회

16650 수원시 권선구 고색로 18 (고색동)

주 임 신 부 :	정성진(요한세례자)
	295-3132
전 교 수 녀 :	박 보 나
	홍 크 리 스티 나
	295-3133
총 회 장 :	송춘섭(프란치스코)
	010-8919-9450
연 령 회 장 :	박상현(바오로)
	010-5318-5073
사 무 실 :	295-3134

◆본당설립 50주년 기념사업에 기도와 물질봉헌에 함께 하시기 바랍니다.

본당 설립 50주년 사업 성공을 위한 묵주기도 봉헌은 단수를 적어 봉헌함에 봉헌 바랍니다.

◆오늘은(7월22일.주일)에는 가톨릭 신문에서 나오셔서 홍보를 합니다.

◆2018년도 견진성사 대상자 인도바랍니다.

-대상:초등학교 6학년 이상 2018년도 세례자(의무)

-성령 세미나 참여자는 자동견진교리가 이수 됩니다.

필사노트는 성물방에서 미리 찾아가시기 바랍니다)

◆초등부 고학년 · 중고등부 여름신앙학교

-주제:“지구야! 내가 너를 지킨다.”

-연제:8월3일(금)~8월5일(주일) 2박3일

-어디서:노들당 생태 영성의 집(인천 강화)

-9일기도:7월25일(수)~8월2일(목)

◆7·8월은 청소년 여름신앙학교 및 수도광열비로

본당 경상비가 많이 지출되는 시기입니다. 본당

재정의 어려움을 생각하시어 매월 교무금 봉헌

습관과 건축헌금 및 감사헌금에 정성을 다하시기

바랍니다.(재정위원회 위원장)



(후렴)주 님 은 나의 목 자, 아 쉬 을 것 없 어 라.

오늘의 성가 입당 : 51 봉헌 : 215.510 성체 : 170.180 파견: 61

교우와 거래합시다!	B · B · Q 고색행복점	신명약국 (신병원 옆)	교우와 거래합시다!	교우와 거래합시다!
	세상에서 제일 맛있는 건강한 치킨	여러분의 건강을 지켜 드립니다.		
	293-6446 조형섭(실베스텔) 이규희(마리아)	병원처방/조제전문 296-2252 약사·이명옥(요안나)		

천주교를 알고자 하시는 분은 사무실에 문의하십시오.



미 사 시 간		<div style="text-align: center;"> <h1>고 잔 성 당</h1> <h2>성 티 모 테 오</h2> <p>(425-805)안산시 단원구 예술대학로89 안산스포츠타3층(고잔동) FAX 483-4467 http://cafe.daum.net/ansan-gojan Email: gojan@casuwon.or.kr</p> </div>	주임신부: 현정수(요한사도) 총 회 장: 김대성(스테파노) 010-6326-8263 연령회장: 조원국(바르나바) 010-8271-7563 사 무 실 : 031) 483-4466
평일	06:00(월) 19:30(화, 목/축복미사) 10:00(수) 06:00(금)		
토	10:00(평일) 19:30(성인)		
주일	06:00(성인) 10:00(교중) 16:30(청소년, 청년) 21:00(공동체)		
▶ 성시간: 매월 첫(목) 19시30분 미사후			
▶ 성모신심: 매월 첫째(토)10:00			

머리는 차갑게, 가슴은 뜨겁게 .... 모든 것이 은총이여! 하느님 감사합니다.

[NEED] 대응성에서 주도성으로, 이래서 저래서 그래서 요래서... 만 바꿀 수 있다면!  
 꿈은 보는 만큼 생기고 비전은 아는만큼 보입니다: '속도'가 아니라 '방향'입니다.  
 우리는 구원(救援)으로 초대(招待)되었지만 아직 완성(完成)되지 않았습니다.  
 그리스도교 신앙의 매력은 '불확실성'속에서 '확신'에 찬 믿음'으로 고백하는 것입니다.  
 이 믿음은 '하느님의 창조역사, 예수그리스도의 구원계획 & 부활신앙'신앙입니다.

❖ 본당설립 99년1월26일(화)

1. 입주하시는 교우 여러분들 환영합니다.  
행복한 공동체 생활해 주세요.
2. 본당 공동체 사목의 방향

**[2018년도 사목] 미래로 향한 젊은 교회가 되자**  
**질문하는 교회 - 거는 교회 - 봉사하는 교회**

기도	공부	활동-봉사
----	----	-------

**2017.11.19.~2018.11.11. (평신도 회년!!!)**

- 신앙생활은 가정으로부터 시작하기
- 자유로이 하느님과 인격적 만나기
- 신앙생활은 교회와 함께 추억 만들기

3. [중기목표] 2018. 12. 25.(화) D-162

- 금주목주기도: 2,910단(합계:314,056단)
- 금주발전기금: 216만원
- 총 누적 기금: 269,288,641원(7/18 현재)
- 중기목표 기금예상: 300,000,000원

4. 1차 교적정리: ~8월 15일(수)까지

관할구역 주민	총세대(신자수)	담당자
22,932명	659세대 (1,597명)	301명

5. 본당 전례 및 청소(토 10시 미사 후)

7/22(연중16주일)	7/29(연중17주일)	8/5(연중18주일)
6 구역	7 구역	8 구역

6. [각종 성사활동 및 모임]

- 8월 2일(목) 19:30 성시간
- 8월 3일(금) 14:00~16:00 환자영성체

7. 신천지 주의! (사무실로 말씀해주세요.)

❖ 신자들의 기본 의무입니다.

8. 전례 참여: 주일미사, 4대 의무축일
- 성시간 & 새벽미사에 많은 참여 권고 드립니다.

9. 고해성사의 의무: 1년에 2번

- 미사 전 30분 전부터 고해성사 있습니다.

16성탄성사율	17부활성사율	17성탄성사율	18부활성사율
28.66 %	25.3%	26.8%	21.9%

10. 영성체: 영성체: 1년에 2번

- 영성체 예절 잘 해주세요.
- 자매님들은 미사보 착용을 해주세요.

11. 단식과 금욕:(18~60세 / 금요일)

12. 봉헌생활: 교무금과 헌금

- 2017 교무금 정리 및 2018 책정

2015년(39.1%)	2016년(35.6%)	2017년(34.4%)	2018년(29.2%)
236 / 604세대	220/618세대	212/ 615세대	192/659세대

※ 봉헌/예산액(7/18현재)50.7%(63,375/125,000)

- 1인당 주일 봉헌금 평균: 4,120원

- 가구당 교무금 평균: 48,840원(실납부세대)

- 공동체 안에서의 '아나바다' 나눔 지속적 실시

13. 혼인법

☞ 혼인장애, 외딴교우 사무실로 말씀 해주세요.

- 외딴교우 가정: 남 4세대, 여 44세대
- 혼인장애 가정: 남 3세대, 여 9세대

**수원교구 청소년상담: 031.8019.7722**

[대면상담] 월 수 주일 대면상담(10~17시)  
 [전화상담] 월(10~17시), 수(14~21시), 일(10시~17시)





# 공지암 성당

## (聖 이문우 요한)

경기도 광주시 곤지암읍 경충대로  
543번길 19

주임신부 : 김 영 훈 (요 셉)  
총 회 장 : 이 종 천 (토마스)  
010-8312-8975  
사 무 실 : 031) 769-7997  
FAX : 031) 769-7998  
연령회장 : 남광선(안드레아)  
010-3111-0345

미 사 시 간 안 내						예비신자 교리 안내	유아 세례성사
평 일	월	10:00	토	10:30	(첫 주)성모 신심미사	성인 주일반 09 : 00	3,6,9,12월 마지막 토 17:00
	화	19:30		19:30	저녁 주일 미사		병자 영성체
	수	10:00	주 일	09:00	(2,4 주)어린이미사	성 시 간	매월 첫주 목요일 13:00
	목	19:30		10:30	교 중 미 사	첫 목요일 미사 후	영적면담 및 축복예식
	금	10:00		17:00	젊은이 미사		매 미사 후 사제 집무실

### 2018년 7월 22일 연중 제16주일



(후렴)주 님 은 나 의 목 자, 아 쉬 울 것 없 어 라.

#### ☑ 본당 야외 수영장 개장

- ☞ 일 시 : 7월 25일 ~ 27일
- ☞ 시 간 : 12:00 ~ 17:00

#### ☑ 제분과위원회 월례회의

- ☞ 일 시 : 7월 22일 (주일) 교중미사 후 복음터

#### ☑ 상임위원회 월례회의

- ☞ 일 시 : 7월 26일 (목) 저녁미사 후 상임위실

#### ☑ 운전사도회 봉사자 모집

- ☞ 주일 차량 봉사 해주실 형제님을 모집합니다.
- ☞ 문 의 : 운전사도회장

김태훈 요한바오로 010-4799-5875

#### ☑ 쓰레기 분리수거에 동참 합시다

- ☞ 일반쓰레기, 종이(박스류), 페트병, 캔 등 지정 장소에 버려주시기 바랍니다.

#### ☑ 전기 절전에 대한 협조안내

- ☞ 날씨가 더워지면서 회합실 에어컨을 가동함에 따라, 적정온도로 하시고 회합 후 전원을 반드시 확인 후 꺼 주시기를 바랍니다.

#### ☑ 곤지암 성당 7월 공동체 기도 지향

- ☞ 매 미사 30분 전에 공동으로 '시간전례'를 봉헌합니다.
- ☞ 22:00 공동기도 지향은 '사랑과 관심으로부터 소외된 이웃들을 위하여'입니다 한 마음으로 봉헌합니다.

♡ 우리 모두 함께 실천해요! ♡

- ♣ 교무금 자동이체 계좌번호가 변경되었습니다. 아래의 계좌번호로 변경하여 입금 바랍니다.

농협 355-0053-4288-13

(천주교수원교구유지재단 곤지암성당)

#### ☑ 본당 주일미사 참례 현황

전례 시기	참례율(%)
7/08 연중 제14주일	424명 (24.9%)
7/15 연중 제15주일	415명 (24.4%)

#### ☑ 전례 및 청소 봉사구역 안내

구 분	이번 주 (7/21 ~ 7/22)	다음 주 (7/28 ~ 7/29)
전례, 청소 봉사구역	쌍용2차	김스
	주보봉사, 보편 지향기도	

#### ☑ 우리들의 봉헌(7/9 ~ 7/15)

교 무 금	주 일 헌 금	2 차 헌 금
3,220,000	1,825,000	310,000



**+예비자 교리 안내+**

「2018 성모승천반」  
매주 주일 오전 9시30분  
세례일 :  
2018년 8월 15일(수)

「다음입교」  
2018년 9월말 예정

# 공도 성당

**주보성인 : 성 김대건 안드레아**

- \* 주임신부 : 이석재(바오로) 031-651-6668 \*
- \* 총 회 장 : 김승철(안토니오) 010-7744-9414 \*
- \* 연령회장 : 허 규(마태오) 010-6254-2291 \*

**+미사 시간 안내+**

주 일 09:00(어린이)  
11:00(교 중)  
19:30(저 녁)  
토요일 19:30(청소년)  
평 일 06:00(월요일)  
19:30(화·목)  
10:00(수·금)  
성시간 매달 첫째요일 오후8시

## 성 사 안 내

봉 성 체	2018년 7월 25일(수) 오후 1시부터	차량축복	사무실로 신청
유아세례	2018년 9월 29일(토) 오후 5시	집 축 복	구역장 통하여 사무실로 신청
고해성사	미사 30분전	혼인성사	1개월 전 사무실에 신청

7/23(월)	7/24(화)	7/25(수)	7/26(목)	7/27(금)	7/28(토)	7/29(주일)
집회 43-45	집회 46-48	집회 49-51	이사 1-2	이사 3-5	이사 6-10	이사 11-15

**♥ 성경 필사노트 제출 안내 ♥**

성경필사 신약, 구약 완필하신 교우분은  
필사 노트를 **8월 19일(주일)**까지 사무실로  
제출 바랍니다. (1회 이상 완필자 포함)

**+ 2018 주일학교 여름신앙학교 안내 +**

- \* 초등부 저학년 주일학교(유치부~초2학년)  
• 일 정 : 8월1일(수), 당일  
• 장 소 : 팜랜드  
• 참가비 : 15,000원
- \* 초등부 고학년 주일학교(초3학년~초6학년)  
• 일 정 : 7월27일(금)~28일(토), 1박 2일  
• 장 소 : 성지순례  
• 참가비 : 20,000원  
• 접 수 : ~ 7월15일(주일)까지
- \* 중고등부 주일학교(중1 ~ 고3)  
• 주 제 : "TWO선 PLACE ; 선택과 선물"  
• 일 정 : 8월4일(토)~6일(월), 2박 3일  
• 장 소 : 경기도 양평군 용문면  
• 참가비 : 50,000원  
• 접 수 : ~ 7월15일(주일)까지  
• 문 의 : 중고등부 교감 (010-4788-0305)

**\* 7월 병자영성체 안내**

- 일 시 : 7월 25일(수) 오후 1시부터

**\* "청년미사" 및 "청년회합" 안내**

- 청 년 미 사 : 7월28일(토) 토요일 저녁 미사
- 회 합 일 시 : 7월28일(토) 토요일 저녁 미사 후
- 가 입 및 문 의 : 사무실 (651-6668)

**\* 성모승천세레반 일정 안내**

- 신부님면담 : 7월 24일(화), 26일(목)  
저녁 미사 후
- 종합교리 : 8월 11일(토)
- 예절연습 : 8월 12일(주일)
- 세 레 식(성모승천대축일) :  
8월 15일(수) 오전11시 교중 미사 중

**\* 교무금 납부 현황**

- 총 1,151세대 중 395(34.3%)세대 납부
- 2018년도 교무금 책정을 못하신 가정에서는  
사무실 방문하시어 책정 및 납부하시기 바랍니다.

**\* 교무금 납입계좌**

- 신협 131-015-437013, 공도성당
- 계좌 이체 시 "세대주"이름으로 입금
- 교무금 책정을 정성껏 함께 해 주시기 바랍니다.

**♥ 미사 전 성경통독 ♥**

미사 20분전 성경을 읽습니다.  
(성경 지참)

**♥ 미사예물 봉헌 ♥**

미사 하루 전까지 사무실에 접수하시기  
바랍니다. (접수 : 사무실)



주님 - 은 나의 목 - 자 아쉬울것 없 어 라.



2018. 07. 22.

주임신부 : 권 기 철 (안젤로) 보좌신부 : 이 승 원 (베드로) 전교수녀 : 진미란 스텔라 전 엠마	<b>과 천</b>  (성가정의 성 마리아와 성 요셉)	주임신부 : 502 - 5641 수녀원 : 502 - 5642 사무실 : 502 - 5643 F A X : 502 - 5605 연령회 : 010-3399-9745
13801 경기도 과천시 중앙로 275 http://www.plusjesus.com		

월	화	수	목	금	토	예비신자 교리시간	미사봉사	시 간	금 주	차 주
06:00	19:30	06:00 10:00	10:00 19:30	06:00 10:00	15:00(어린이) 19:00(특전, 학생)	주일 : 09시, 목 : 11시		07:00	관악5	문원3
주일		07:00, 10:30(교중), 16:30(청년), 19:30				장소 : 2층 예비자 교리실		10:30 19:30	문원1 문원2	관문1 관문2

스승님, 스승님이 일으키시는 표징을 보고 싶습니다(마태오 12,38)

**‘지상 최대의 예술(제사)인-미사성제’에 자주 참여하여, ‘새가족 찾아 하느님께 봉헌하자!’**

**■ 예비신자 모집 : 7/22(주일) 까지**

- 주변의 많은 이웃들이 하느님의 자녀로 살아가길 수 있도록 지속적인 전교 활동을 부탁드립니다.

**■ 받아들이는 예식(7/22, 주일, 10시30분)**

예식 후에는 2층에서 지구역장과의 만남의 시간이 진행됩니다.

**■ 2018년 여름신앙학교 일정**

- **초등부 여름신앙학교**(6세~3학년)
  - 일시 : 7/28(토), 과천성당 • 참가비 : 8천원
  - 문의 : 010-9041-6568
- **초등부 여름산간캠프**(4~6학년)
  - 일시 : 8/7~8/9(2박3일), 강원도 청소년 수련원
  - 참가비 : 5만원 • 문의 : 010-5363-4599
- **중·고등부 여름신앙캠프**
  - 일시 : 7/27~7/29(2박3일)
  - 집결 : 7/27(금) 07:30, 성당 1층 로비
  - 장소 : 강원도 인제군 하추리 자연체험학교
  - 문의 : 010-8965-1440
  - 참가비 : 4만원(등록학생), 8만원(미등록학생)

**■ 공지사항**

- 초등부 주일학교의 여름방학으로 인하여 7월 21일부터 8월 25일까지 토요일 3시 미사는 없사오니 착오 없으시기 바랍니다.
- 7월 부터 매월 성당내의 모든 행사, 모임, 미사를 포함하는 행사표를 제작하여 배부해드리오니 각 가정에 한부씩 가져가셔서 참고하시기를 부탁드립니다. 특별히 미사시간을 꼭 확인하시면 큰 도움이 되실 것이오니 잘 활용해 주시기를 청합니다.
- 봉사자들과 어르신들의 상황을 고려해서 7월 병자영성체는 없사오니 양지하시고 착오 없으시기 바랍니다.
- 그동안 해오던 미사전 묵주기도(청소년신앙활성화, 새가족찾기)는 7/15(주일)로 마침니다. 기도예 함께 해 주신 교우분들께 감사드립니다.

**■ 2018년 본당 성경 경시대회**

- ▶교구 성경잔치(10/14, 주일) 대비 본당대회 개최
- 일시 : 8/5(주일) 교중 미사 마치고 종식 후 실시
- 대상 : 각 지역별 신자수 대비 최소인원 이상(별도 알람)
- 범위 : 복음서
- 출제 : 경시 대회 예상 문제집에서 100% 출제
- 우수 지역 및 우수 개인 선정방법
  - ▶ 우수 지역
    - 각 지역별 상위 최소 참가자수의 평균점수로 선정
  - ▶ 우수 개인
    - 초등 1명, 중고등 2명, 청년 2명-청년분과에서 선발
    - 성인 8명, 어르신 2명 - 본 경시대회의 성적순으로 선발
- 시상 : 우수 지역 및 우수 개인에 상당한 상품 지급

**■ 교구 성경잔치 문제집 회수**

- 일시 : 7/29(주일) 까지, 성당 사무실 구역함

**■ 성경필사자 필사본 제출**

- 일시 : 8/26(주일) 까지, 필사본 성당 사무실 제출

**■ 전례회의 : 7/26(목) 저녁미사 후**

**■ 지역장회의 : 7/27(금) 19시, 2층 사랑방**

**■ 병자영성체 : 7월은 없습니다.**

**■ 8월 연령회 월례회의 쉽니다.**

**■ 성시간 : 8/2(목) 19시30분**

**■ 8월 <폐제기도> 쉽니다.**

**■ 성모 신심 미사 : 8/4(토) 10시**

**■ 정성어린 우리예물**

주일헌금 및 교무금을 정성껏 준비하여 하느님께 봉헌합니다.

교무금	8,035,000	주일헌금	5,077,710
감사헌금	-	특별헌금	-
감사헌금 납부자(7/10~7/16)			
-			

**■ 정기 청소(매주1회) 담당구역 배정**

(~7/28) 4층-선교분과, 교리 3층-관악1	(~8/4) 4층-교육분과, 말봉 3층-관악2
-------------------------------	------------------------------

- 청소일시 : 매주 토요일 10시, 지하~2층은 변동 없음





제 971호

2018. 7. 22

예비자 교리 시간		 민중가 스테파노	<h1>관악성당</h1> <p>주소: 경수대로 1140번길 24 우) 430-012 E-mail : <a href="mailto:gwanak@casuwon.or.kr">gwanak@casuwon.or.kr</a> <a href="http://cafe.daum.net/guanakcatholicchurch">http://cafe.daum.net/guanakcatholicchurch</a></p> <p>사무실 031) 472-5051      FAX 472-5052</p> <p>주임신부 조태현 (스테파노)      472-5053 총 회 장 고창은 (스테파노)      010-5234-6385 연령회장 김관범 (스테파노)      010-4720-1530</p>	미사 시간		
주일 오전 09:30				토	15:30 (어린이) 마지막 주 어린이미사 없음	월 10:00
혼인성사 : 사무실문의					19:30 (토 저녁주일) (중고등, 청년)	목 19:30
유아세례 : 짝수월 첫째주 토 오후 4시 30분				주 일	09:00 11:00 19:30	수 10:00
집 축 복 : 수 · 금 미사 후						금 10:00
차 축 복 : 매 미사 후						

오늘의 성가 - 입당 : 51	봉헌 : 215, 513	성체 : 170, 180, 498	파견 : 61
------------------	---------------	--------------------	---------

오늘의 성가 - 입당 : 51 봉헌 : 215, 513 성체 : 170, 180, 498 파견 : 61

## 본당 공동체 활성화와 복음화를 위하여

- 묵주기도 (매 미사 30분전 - 연중)

## 예비신자 교리반 일정

- 종합교리 : 8월 7일(화) 저녁미사 후
- 참 고 : 8월 9일(목) 저녁미사 후
- 세례식 : 8월 15일(수) 11시미사 중

## ☞사제관건축을 위한 2차헌금이 있습니다.

## ☞대부모만남

- 일시 : 7월 29일(주일) 교종미사 후
- 장소 : 마리아 홀
- 대상 : 예비신자와 대부모

## ☞안양1지구 중고등부 여름신앙학교(연합캠프)

- 일시 : 8월 10일(금) ~ 12일(주일)
- 장소 : 강원도 청소년수련원
- 대상 : 중1학년 ~ 고3학년

## ☞안양1지구 초등부 여름신앙학교(연합캠프)

- 일시 : 8월 13일(월) ~ 15일(수)
- 장소 : 강원도 청소년수련원
- 대상 : 3학년 ~ 6학년

## ☞성소 및 전례봉사 담당

- 7월 22일(주일) - 삼성구역
- 7월 29일(주일) - 석수구역

## ☞전례 및 독서자

날짜	시간	전례	독서
7.29	09:00	한인숙 (아네스)	최상훈(아우구스티노)
	11:00	고정미 (엘리사벳)	이영숙(안젤라)
			김진호(요한)
	19:30	임효빈 (필립보네리)	안혜성(효주아네스)
			박원식(미카엘)
			이청자(루시아)

## ☞영제모임

구역	시간	장소
예원	7.22(주일) 11시미사후	성당교리실 전재범(F하비에르) ☎010-4714-5788
석수	7.22(주일) 11시미사후	성당교리실 이성희(레오) ☎010-2033-7245
삼성	7.22(주일) 11시미사후	성당교리실 김병하(젤마노) ☎010-9031-3466

## ☞단체모임

단체	일시	장소
울뜨레아	7.22(주일) 9시미사 후	마태오실
성체조배회	7.22(주일) 11시미사 후	마르코실
제분과위원회	7.22(주일) 11시미사 후	요한실
성인복사단	7.22(주일) 11시미사 후	중층
상임위원회	7.26 (목) 저녁미사 후	상임회의실

## ☞우리들의 정성(7월 9일~ 7월 15일)

주일미사참석인원(참석율)	644명(26%)
교무금	6,325,000원
주일헌금	2,086,400원
사제관건축헌금 2차	763,000원
감사헌금	박임이(마리아) 5만원 김윤(요셉) 10만원 고성만(후베르토) 10만원
사제관건축헌금	익명 30만원

■ 천주교를 알고자 하시는 분은 본당사무실로 연락바랍니다. ■



* 미 사 시 간 *		 <div><b>광교1동성당</b> Gwanggyo 1-Dong Catholic Church</div> <div>E-MAIL : <a href="mailto:2gwanggyo@casuwon.or.kr">2gwanggyo@casuwon.or.kr</a> 카페 : <a href="http://cafe.naver.com/gcatholic">http://cafe.naver.com/gcatholic</a> 주 소 : 16509 수원시 영통구 에듀타운로 106번길 16 (이의동 1348-2) 하이너터연구시설 303호</div>	주임신부 : 이재현 (요셉) 총 회 장 : 김성균 (안드레이) 연례회장 : 정재수 (윤일요한) (임종, 정례) 010-3827-7696 사무실 : 031) 213-1497 Fax : 031) 213-1498
월	06:30		
화, 목	19:30		
수, 금	10:00		
첫주(토)	10:00 (성모신심)		
토(주일)	19:00 (청소년)		
일(주일)	10:30 (교 중)		
	16:00 (가정미사)		
	19:00 (청 년)		

예비신자 입교식 : 시기별 모집	※ 무통장 입금 교무금 : 신한 은행 / 100-028-909454 / 전주교수원교구 건축헌금 : 신한 / 131-018-079357 / 광교1동성당 ★ 이름, 세례명 꼭 기재해주세요.
병자영성체 : 매월 끝주 금요일 오전 10시 미사 후	
유아세례 : 짝수달 첫 번째 토요일 청소년 주일 미사 후	
† 사무실로 미리 신청하세요. • 혼인면담 (수원교구 혼인 강좌 수료), 집축복, 상가축복, 차축복	
<b>- 광교1동 성당 성전 신축을 위한 공동체 활성화 방안 -</b>	
① 목주기도 300만단 봉헌 ② 주일미사 참례율 30% 이상을 위하여 소공동체 활동 ③ 한 세대당 건축 헌금 500만원 이상 봉헌 ④ 주일미사 봉헌금 10,000원 이상 봉헌 ⑤ 교무금 70% 이상 책정, 50% 이상 납부 ⑥ 건축 CMS 적극적인 참여!!	

## ✚ 미사 및 행사 안내

성소분과 성소후원회	· 일시 : 7/21일(토) ~ 7/22(일) ※ 미사 전 · 후 성소후원금 받습니다.
환 자 영 성 체	· 일시 : 7/27일(금) 오전 11시 출발 ※ 신청 기한 : 7월 25일(수) 까지
성 시 간	· 일시 : 8월 2일(목) 저녁 미사 후
성모신심 미 사	· 일시 : 8월 4일(토) 오전 10시 ※ 당일 봉헌금 있습니다.
유아세례식	· 일시 : 8/4(토) 청소년 주일 미사 후 · 대상 : 1세 ~ 미취학 아동 ※ 세례명, 축일, 대부모 확인 후 가족관 계증명서와 함께 8/1 (수)까지 사무실에 신청 부탁드립니다.

특 별 헌 금	이번주	본당 건축헌금
	다음주	본당 건축헌금

## ✚ 교육분과 안내

- ① 신·구약 성경 완필 하신 교우 분들은 사무실에 제출 부탁드립니다.  
기간 : 7월15(일) ~ 8월5일(일)
- ② 제24차 성경잔치 본당 지원자 접수 안내  
· 일시 : 10월 14일(주일) 오전 9시 ~ 오후 4시 30분  
· 장소 : 효명 중학교  
· 내용 : 경시, 암송( 가족 또는 단체 ), 그림그리기, 글쓰기 등의 대화와 작품전, 성경 말씀을 다양하게 체험 할수 있고, 필사노트의 전시도 제공 됩니다.  
· 문의 : 교육분과 (김나영소피아) 010-7139-2165

## ✚ 본당 시설분과 봉사자 모집 안내

- 문의 : 010-3206-5122 (재정·관리위원장)

## ✚ 하절기 미사 참례 복장 안내

- 더운 날씨로 자칫 옷차림이 흐트러지기 쉬운 계절입니다.  
노출이 심한 옷이나 운동복, 슬리퍼등을 삼가시고, 단정한 모습으로 미사 참례 부탁드립니다.

## ✚ 구역 주일 전례 봉사 및 청소 봉사

지역 / 구역	청소 봉사	주일 전례
1지역 2구역	7월 21일	7월 22일
1지역 3구역	7월 28일	7월 29일

## ✚ 성전 신축 기금 마련을 위한 배추김치 판매

- 일시 : 7월 21일(토) 오후 4시부터 ~  
· 판매 : 7월 21일(토) ~ 7월 22일(주일)

선착순 판매 합니다.

금액 : 20,000원 (3kg)

- 주관 : 본당 상임위원회

★ 교우분들의 많은 관심과 참여 부탁드립니다.





<div>주임신부 : 황규현(보니파시오) 총 회 장 : 박효남(크리스토토모) 010-6220-4550 연례회장 : 김대웅(요한세례자) 010-6310-8531  사 무 실 : ☎ 263-0651 FAX 263-0652</div>	<div><b>광고2동 성당</b> (아시시의 St.프란치스코) E-Mail : <a href="mailto:gwanggyo@casuwon.or.kr">gwanggyo@casuwon.or.kr</a> 카페 <a href="http://cafe.daum.net/gwanggyoccc">http://cafe.daum.net/gwanggyoccc</a> ☎ 16942 용인시 수지구 법조로 225 (상현동 1124번지)</div>	미사 시간 안내	
		평일	월 06:00 화,목 19:30 / 수,금 10:00
			토
		주일	09:00 / (교중)11:00 / 19:30
			고해성사 : 매 미사 30분전

... 성전 건립을 위한 교무금 10,000원 더 봉헌 / 주일헌금 1,000원 더 봉헌 ...

✚ 미사 · 전례 ✚

- ✧ 환자 봉성체 : 8. 1(수) 10시 미사 후
- ✧ 성체 강복 : 8. 2(목) 7:30 미사 후
- ✧ 성모신심 미사 : 8. 4(토) 오전 10시
- ✧ 유아세례식 : 8. 4(토) 10시 성모신심미사 중
- ✧ 성수 축복 예식 및 성수 예식 : 8. 5(일) 교중미사 중

✚ 2차 헌금 봉헌 안내 ✚

- ✧ 7월 22일 2차 헌금 : 건축헌금
- ✧ 7월 29일 2차 헌금 : 건축헌금

✚ 공지 사항 ✚

- ✧ 예비자 교리반 개강 안내  
· 개강 : 7. 22(일) (매주 일요일 09:30 수업)
- ✧ 꾸르실로 체험 입소 안내  
<수원 여성 제193차>  
· 입소일 : 8. 9(목)~12(일), 3박 4일  
· 입소자 : 백선미(요안나)
- <수원 남성 제192차>  
· 입소일 : 8. 16(목)~19(일), 3박 4일  
· 입소자 : 윤종걸(첼레스티노 1세)
- ※ 체험자들의 충만한 은총의 시간이 될 수 있도록 교우 분들의 기도를 부탁드립니다.
- ✧ 유아세례 안내  
· 일시 : 매월 첫 토요일 성모신심미사 중.  
· 대부모님께서는 꼭 참석하셔야 합니다.  
· 감사예물은 사무실에 미리 접수해 주세요.

✚ 소공, 단체회합 ✚

- ✧ 평단협 회의 : 7. 22(일) 오전 10:00, 마리아방
- ✧ 상임위 회의 : 7. 26(목) 저녁미사 후, 카페
- ✧ 전례부 회의 : 7. 26(목) 저녁미사 후, 요셉방
- ✧ 제대회 회의 : 7. 26(목) 저녁미사 후, 유아방
- ✧ 울뜨레야 준비 모임 : 7. 28(토) 오전 10:00
- ✧ 사회복지분과 회의 : 7. 29(일) 오후 5:00
- ✧ 울뜨레야 회의 : 8. 4(토) 성모신심미사 후

✚ 성당 청소, 신자들의 기도 ✚

구역	청소	신자들의 기도
40단지2, 상록자이, 호수마을	7.20	7.22 연중 제16주일
40단지1, 41단지, 45단지, 지월호스	7.27	7.29 연중 제17주일

✚ 봉헌금 현황 ✚

(7월9일 ~ 7월15일)

구분	금 액(원)	비 고
교 무 금	3,960,000	40명
1차 헌금	2,602,930	연중 제15주일
2차 헌금	1,549,510	건축헌금
건축헌금	452,000	8명
감사헌금	700,000	3명
합 계	9,264,440	
건축헌금 (452,000)	최은영(2만)	정선헌(10만)
	김OO(92,000)	박영애(1만)
	김창수(3만)	원종연(5만)
감사헌금 (700,000)	문은숙(5만)	한상춘(10만)
	차OO(10만)	이화주(50만)
	강민정(10만)	

- ✧ 자동이체 : 우리 1005-102-173851 (재)천주교수원교구  
신협 131-014-931483 광고2동성당
- ✧ 반드시 '교무금 책정자 명의'로 송금 바랍니다.

✚ 새로 오신 교우님 환영합니다 ✚

성명	세례명	주소	직전본당
이호순	수산나	32단지 3208-1705	조원동주교좌
김부매	세실리아	현대 204-902	서초동
강지민	데레사	상록자이 4203-203	광고1동
김도하	루카	40단지 4002-401	초당
김려원	실비아	40단지 4002-401	춘천초당
함경화	골롬바	40단지 4008-701	의정부
강영숙	아네스	참누리 3010-2031	영통성령







(12783) 광주시 옥토골길 33-47  
 E-mail : gwangnam@casuwon.or.kr  
<http://cafe.daum.net/KwangNamDong>  
 본당신부 : 정연혁(베드로니오)  
 010-9463-2041  
[aletheiajyh@casuwon.or.kr](mailto:aletheiajyh@casuwon.or.kr)  
 사 무 실 : 798-3520  
 F A X : 798-3521  
 총 회 장 : 신호섭 돈보스코 010-4275-3657  
 연례회장 : 이해린 베드로 010-4321-7079

미 사 : 월 : 오전 6시  
 수·금 : 오전 10시  
 화·목 : 오후 7시 30분  
 토 : 오전 10시(성모신심미사)  
 오후 7시 30분(청소년 미사)  
 주 : 오전 6시, 8시, 11시(교중미사)  
 오후 4시(어린이미사)  
 목 : 오전 10시 장지동미사

**광남동성당**  
 성 유진길(아우구스티노)

◆ 한국 평신도 회년(~2018년 11월 11일까지)

◆ 본당신부 동유럽 성지순례과 피정

- \* 성지순례 : 7월 9일(월)~7월 19일(목)
- \* 피정 : 7월 19일(목)~7월 31일(화)
- \* 본당 미사 집전: 박희훈 레오 신부

◆ 첫영성체식 8월 26일(주) 어린이미사

- \* 기간: 7월 1일(주)~8월 26일(주)
- \* 시간: 학생교리 주일 14:50-15:30/8월 평일  
 부모교리 주일 14:00-14:50
- \* 교리담당 : 본당 주임신부

◆ 초등부 주일학교(교리) 방학

- \* 기간: 7월 29일(주)~8월 26일(주)

◆ 초등부 여름신앙학교(3학년~6학년)

- \* 일 시: 8월 10일(금)~12일(주)
- \* 장 소: 이천 부래미마을
- \* 문 의: 010-6315-3241(초등부교감)

◆ 중,고등부 여름신앙학교

- \* 일 시: 8월 10일(금)~12일(주)
- \* 장 소: 충북 괴산 고사리 수련관
- \* 신 청: 7월 22일(주)까지
- \* 문 의: 010-3454-9307(소 베로니카)

◆ 방학을 맞이하여 초등부, 중고등부 학생들이 여름신앙캠프를 합니다. 교우분들의 사랑과 관심을 부탁드립니다. 후원을 받습니다.

◆ 8월 15일은 성모 승천 대축일입니다.

- \* 성모 승천 대축일 준비를 위해서
- 1) 가족들, 특히 자녀들과 묵주기도
- 2) 성지순례, 3)잘 준비된 고해성사로 은총 가득한 대축일 기쁘게 맞이하도록합시다.

◆ 성모회에서 지속적으로 물품 판매합니다.

- \* 모든 수익금은 장지동성당 신축기금으로 봉헌합니다.

◆ 단정한 옷차림으로 미사에 참여합니다.

- \* 어깨, 무릎, 발목은 반드시 가립니다.
- \* 덧버선은 미사 참여에 적합하지 않습니다.
- \* 신발은 뒤축이나 뒷끈이 있어야 합니다.

◆ 광남동본당 성전 봉헌식과 (가칭)장지동 본당 분할에 관하여

- \* 내년 5월 중에 성전 봉헌식을 하려고합니다.
- \* (가칭)장지동성당 설립 추진위원회에 좋은 의견과 제안 부탁드립니다.  
 회장: 이윤철 요한(010-6344-0639)
- \* (가칭)장지동성당 카페에서 기쁘게 만납시다.  
 -> <http://cafe.daum.net/jjdsd>
- \* 본당 준비를 위해서
- 1) 미사 30분 전에 묵주기도와 준비 기도를 합니다. 함께 봉헌합니다.
- 2) 장지동으로 가실 구역에서 성경을 본당 전까지 필사하고 있습니다. 함께 써 주십시오.

◆ 본당 청소 및 주일 전례 봉사 구역

7월 21일(토)/ 7월 22일(주)	11구역
7월 28일(토)/ 7월 29일(주)	13구역

◆ 2차 / 목적헌금 헌금 지향

이번 주일	건축헌금
다음 주일	건축헌금

◆ 지난 주간 봉헌 (7월 9일~7월 15일)

주일헌금	2,707,000
2차헌금(건축헌금)	647,000
교무금	3,560,000
부채상환(건축)	1,330,000
장지동 본당 준비 봉헌금	6,330,000

◆ 본당 통장 번호

- \* 교 무 금 신협 134-001-166795광남동성당
- \* 건축(광남동)신협 134-002-658629광남동성당
- \* 건축(장지동)신협 134-002-658636광남동성당

소공동체 위원회	첫째 주일 09:00	연례회	첫째 주일 교중미사 후
전례 위원회	셋째 주 수요일 19:00	울뜨레아	첫째 주 금요일 19:30
제분과 위원회	둘째 주 수요일 19:00	꾸리아	셋째 주일 09:00
청소년 위원회	셋째 주 수요일 20:00	M.E	셋째 주 금요일 19:00
평단협 위원회	넷째 주 수요일 19:00	성소후원회	넷째 주일
빈첸시오회	둘째 주일	봉사자교육	마지막 주일 교중미사 후



2018년 7월 22일(연중 제16주일)

예비자교리시간		 <div>광명성당</div> <div>(노동자의 모범이신 성 요셉)</div>	미사시간			
화	20:00		주일	토 19:00(청소년)		
금	10:30			일	06:00(성인) 11:00(교중) 15:00(어린이) 19:00(청년)	
일	09:30				평일	06:00-월 / 19:30-화,목 10:00-수,금
교무금납입계좌						
신협 131-001-309660		주 소	☎14286 경기도 광명시 오리로995번길 9(광명4동)			



주 님 은 나 의 목 자 아 쉬 을 것 없 어 라

거룩한 미사에 참여하시는 분들은

- 1.걸어서 2.복장은 단정히 3.10분전 4.핸드폰은 끄고  
5.앞자리 안쪽부터 앉습니다.

☐ 8월 성시간 / 신심미사는 없습니다.

☐ 8월 봉성제는 쉽니다.

☐ 방학중 어린이미사(오후3시) 안내

- 8월 한 달 동안 주일 어린이미사는 없습니다.
- 주일학교 학생들은 다른 미사시간을 이용해 부모님과 함께 미사에 참여하기 바랍니다.
- 방학미사 : 7월29일(주일) 오후3시

☐ 초등부 고학년(3~6학년) 여름신앙학교

- 일시 : 8월3일(금)~5일(주일)
- 장소 : 용문 청소년수련원

☐ 중고등부 도보성지순례

- 일시 : 7월27일(금)~29일(주일)
- 코스 : 은이성지~마리내성지~단내성지

☐ 사무실 하계휴가 안내

- 기간 : 7월31일(화)~8월4일(토) 17시까지
- 휴가기간 중에도 매 미사 전후로 교무금납부 및 예물 봉헌 등 접수 가능합니다.

☐ 성경 필사 노트 제출 안내

- 신약 또는 구약을 완필하신 교우 분은 사무실로 제출하여 주십시오.
- 제출마감 : 8월26일까지(기한엄수)

☐ 여름철 건강관리 및 에너지절약 협조 안내

- 성당 에어컨 가동 : 찬바람이 싫으신 분들은 얇은 겹옷을 준비하시거나 바람의 영향이 적은 자리를 이용하시기 바랍니다.
- 교리실 : 사용 후에는 에어컨, 선풍기, 전등의 전원을 꼭 끄시고 퇴실하시기 바랍니다.

☐ 못자리 복사단 모집

- 대상 : 첫영성체를 한 4학년 이상 어린이  
9월에 첫영성체하는 어린이
- 신청 : 사무실 및 수녀님
- ※ 복사단과 전례부 활동을 함께 할 수 있습니다.^^

☐ 금주의 모임과 행사

- 22(일)12:00 전례봉사자 교육
- 24(화)10:00 Cu.직속Pr.  
20:00 Co.직속Pr. / 빈첸시오회
- 25(수)20:00 성령기도회 / 마니피캇성가대
- 26(목)20:30 상임위원회 / 중고등부교사회
- 27(금)19:30 청소년위원회

※중고등부 도보성지순례(~29일)\*\*

- 28(토)10:00 파티마의세계사도직
- 29(일)15:00 초등부주일학교 방학미사

☐ 감사합니다.(7월9일~7월15일)

- 교 무 금 : 4,620,000원
- 주일헌금 : 4,030,000원(연중제15주일)
- 감사헌금 : 이경례안젤라/피연규(100만),  
이환백바오로, 김채영리사, 김수연엘리사벳,  
정성철요한(각10만), 정신성마리안나(1만),  
익명(5만)

☐ 교무금 책정현황 (7월19일 현재)

총세대수	책정세대	미책정세대	책정비율
1,761세대	661세대	1,100세대	37.5%

※ 아직 2018년도 교무금을 책정하지 않으신 분들은 속히 책정하여 주시기를 바랍니다.

※ 교무금은 교회법에서 정한 신자의 의무입니다.

☐ 미사참례 현황 (봉헌봉투통계 기준)

주일	참석	참례율
7월 8일	1,208명	32.6%
7월 15일	1,116명	30.1%

루이파스텔	일등 한의원	경희 한사랑 한의원	오복주단·송월타을
남녀의류 / 골프웨어 광명사거리역 1번출구 앞 노선갑(루도비코) ☎ 2613-8208, 010-3521-8396	신경계/부인과/관절/소화기/교통사고보험 나나약국 맞은편건물 4층 대표원장 전문의 박승혁(프란치스코) ☎ 2688-2119 / 일·공휴일 진료	중풍/차매/통증/비만/소아/자동차보험 광명농협앞 정우진내과건물3층 원장 한의학박사 한진안(비안네) ☎ 2060-1079(한방친구)	한복맞춤/대여/이불/결혼예단 개업/타을/우산/각종기념품 송연수(요셉), 황미금(마리아) ☎ 2614-3456 광명시장이마트후문

모든 천주교 신자는 소공동체모임(반모임/형제모임)에 참여하는 것이 우선입니다.



 <b>광문성당</b> (성 요한 보스코) 주임신부 : 강유빈(도미니코) ☎ 2616-1321 사무실 : ☎ 2611-1321 FAX 2611-1322 연례회장 : 010-8986-6865 주 소 : ☎ 14283 광명시 원광명안로21 E-mail : gwangmun@casuwon.or.kr		미 사 시 간	
		주 일 미 사	토요일 16:00(어린이) 19:00(중고등부)
		주 일	09:00 11:00(교중미사) 19:00(청년미사)
		평 일	월 06:30 화, 목 19:30 수, 금 10:00 토 10:00(첫토요일)



### ※ 특별헌금

건축기금을 위한 특별헌금 있습니다.

### ※ 중고등부 여름신앙학교

- \*장 소 : 주문진성당
- \*신 청 : 21일(오늘)까지
- \*접수비 : 1일(4만원), 2일(7만원)

### ※ 성시간 - 8월 2일(목) 20:00

### ※ 8월 환자영성체

- \*일 시 : 1일(수) 14:00
- \*신 청 : 29일(주일)까지

### ※ 8월 공소미사 성당에서 합니다.

### ※ 주계표(2~8)

수 입		지 출	
적 요	금 액	적 요	금 액
교무금	3,660,000	사제관운영	860,000
주일헌금	1,510,800	청년활동	50,000
특별헌금	377,000	청소년활동	87,200
건축헌금	470,000	도서인쇄	30,000
감사헌금	1,520,000	소모품	145,000
미사예물	470,000	수도광열	29,700
		미사예물	1,890,000
	8,007,800		3,091,900

### ※ 건축헌금(2018)

- \*10일~15일 : 익명, 베드로구역(각10만원)
- 김다미아노, 장아네스(각10만원)
- \*누계 : 9,374,980

### ※ 매월 첫 목요일 저녁 가정미사

### ※ 여름신앙학교 후원금(감사합니다)

요셉회(10만원)

### ※ 사무실업무 없습니다.

\*7월31일(화)~8월3일(금)

### ※ 전신자교육 - 29일(주일) 교중미사 후

※ 교리실 사용 후 전원 및 냉방기 전원 확인 부탁드립니다.

### ※ 모임안내

- \*22일(주일) 12:00 소공동체위원회
- \*26일(목) 20:30 예비신자교리교사회
- \*28일(토) 20:00 상임위원회

### ※ 미사참례 현황(연중제15주일)

요 일	미 사	참석	%	헌 금
14일 (토)	16:00	32	2.7	101,000
	20:00	52	4.4	282,000
15일 (주일)	09:00	105	8.9	461,000
	11:00	158	13.3	837,500
	19:00	47	4	188,000
합계		394	33.1	1,309,500
				560,000

(전체신자수 : 501세대 1189명)

### ※ 우리의 정성

- \*교무금 : 2,110,000
- \*감사헌금: 권안나(10만원), 이베드로(5만원)
- 이엘리사벳, 김안나(각3만원)
- 김율리안나(2만원), 유황석두루카(5만원)





# 광복성당

St. Augustine Catholic Church

## 본당 복음화 목표

“신앙의 기쁨!  
젊은이와 함께!”  
“얼마나 사랑스럽습니까!”  
(시편 84,2)

“얼마나 사랑스럽습니까!” (시편 84, 2)

### 단체회의 • 모임

독서회	7월 22일(주일) 미사 후
해설단	7월 22일(주일) 미사 후
평단협	7월 26일(목) 미사 후
제대회	7월 26일(목) 미사 후
청소년위원회	7월 28일(토) 오후5시30분

### 전례담당 및 청소

날 짜	7월 21일~7월 22일	7월 28일~7월 29일
청 소	마태오 5,6구역	요한 3,4구역
전례	요한지역	루카지역
독서자	오전 6시 강기남 베드로 이수정 도미나	루카1구역
	오전 11시 문보선 아담 이교남 아가다	오성근 요셉 최재분 모니카

### 우리들의 정성 (7월 9일 ~ 7월 15일)

주일헌금	2,704,000원	교무금	3,220,000원
감사헌금	550,000원		
빈첸시오회	75,000원	성소후원회	120,000원

교무금은 신자의 의무입니다. 매월 주님께 감사하는 마음으로 정성껏 바쳐야 합니다.  
전입 오신 분이나 새로 책정하실 분은 사무실로 오시어 신청하시기 바랍니다.

### ●교무금 자동이체 안내●

- 교무금을 자동이체, 인터넷뱅킹 및 폰뱅킹을 이용하여 납부하실 수 있습니다.  
(※자동이체는 거래은행에 가시어 직접신청)
- 입금계좌 : 신한 03166-12-004887
- 예금주 : 광복성당
- ※빈첸시오회비와 성소후원회비 연말정산가능

휴가철 피서지에서 주일미사 참례하기

1. 7월 매일미사 P182를 참조하세요.
2. 휴대폰/인터넷-> 가톨릭 굿뉴스->(하단)

### 축하합니다!

9명의 신입 복사의 착복식이 있었습니다.  
신부님을 도와 기쁘고 행복하게 봉사할 수 있도록 지켜주시고 기도 부탁드립니다.

### 광복성당 20주년 사진전

초대 최종인 신부님부터 4대 민경국 신부님까지 관련 사진을 찾고 있습니다.

- 접수 : 사무실
- 문의 : 홍보분과장 ☎010-6304-1804



### 행사안내

#### ✦여름신앙학교 안내

##### 1)초등부 저학년

- 일시 : 7월 27일(금) 오전 9시 - 오후 7시30분
- 장소 : 잡월드

##### 2)초등부 고학년

- 일시 : 7월 31일(화) 오전 8시30분  
~ 8월 2일(목) 오후 3시 도착예정
- 장소 : 속리산 알프스 수련원

##### 3)중, 고등부

- 일시 : 7월 26일(목) 8시 성당 집결  
~7월 28일(토) 오후 5시 도착 예정
- 장소 : 충남 태안군 달산리 한나네 펜션
- ※여름신앙학교를 안전하게 잘 마칠 수 있도록, 학생과 수고하시는 교사들과 봉사자들을 위하여도 기도 부탁드립니다.

#### ✦무지개 산악회 7월 산행

- 산행지 : 관악산 무너미 계곡
- 산행일시 : 7월 28일(토) 오전 8시 성당 앞
- 연락처 : 김 필 수 요한사도 ☎ 010-9099-3340



### 교 육

#### ✦레지오 전단원 교육

- 일시 : 7월 22일(주일) 오후 1시 30분 성당
- 강사 : 윤 민 열 스테파노 신부님

#### ✦7월 차 봉사 : 무지개 산악회

#### ✦8월 환자영성체는 쉽니다.

주임신부	정진성 아우구스티노	☎ 2615-9342	광명시 연서일로 43 (철산동 광복성당) ☎ 2689-1998 · FAX : 2689-1999
전교수녀	최 선 주 갈라	☎ 2615-9341	성당 카페 : cafe.daum.net/kb~sd
총회장	문 보 선 아담	☎ 010-7759-0304	연령회장 최 승 주 요셉 ☎010-2906-9324



<div>■주임신부: 김화태(제르바시오)</div> <div>■보좌신부: 손명준(마르코)</div> <div>■전교수녀: 최(테레지아), 박(노엘라)</div> <div>■중 회 장: 김호영 (프란치스코 하비에르) ☎010-4325-6198</div> <div>■연령회장: 지옥순(모니카) ☎010-4735-5159</div> <div>■사 무 실: ☎ 761-1950~1951</div> <div>■유지원수녀: 양(요안나) ☎ 761-1955</div>	<div></div> <div>성 김대건 안드레아 광주성당</div> <div>http://www.me4.or.kr</div> <div>E-mail: gwangju@casuwon.or.kr</div> <div>경기도 광주시 경안길44</div>	<div>미사 시간 안내</div>			
		<div>주 일</div>	토	오후 4시(어린이), 오후 7시(중고등부)	
			일	오전 7시, 오전 9시, 오전 11시(교중) 오후 6시(청년), 오후 9시 오후 1시30분(이주민 영어미사)	
			평 일	월	새벽 6시
		화 수 목 금	오전 10시(공통), 오후 7시(공통) (성시간: 첫 목요일 오후 7시 미사 후)		
		토	오전 10시 (성모신심미사: 첫 토요일 )		
<div>2018년 주제 말씀 “당신 말씀은 제 발에 등불, 저의 길에 빛입니다.” (시편/119장/105절)</div>					

1주간 성경말씀	“너에게는 나 말고 다른 신이 있어서는 안 된다.” (탈출기20장3절)
2주간 성경말씀	“너는 눈에 넣어도 아프지 않을 나의 귀염둥이, 나의 사랑이다.” (이사야서43장4절:공동번역)
3주간 성경말씀	“우리가 하느님에게서 좋은 것을 받았는데 나쁜 것이라고 하여 어찌 거절할 수 있단 말시오.” (욥기2장10절:공동번역)
4주간 성경말씀	“재물은 조금도 믿을 것이 못된다. 돈이 있다고 우쭐대다가는 나뭇그리지어라.” (하바꾹서2장5절:공동번역)

#### ☆초등부 고학년 주일학교 여름신앙학교

- 대상: 초등부 3학년 ~ 6학년
- 일자: 8월3일(금)~5일(주일) 2박3일
- 참가비: 등록학생: 5만원, 비등록학생: 7만원
- 장소: 하주자연체험학교  
(강원도 인제군 인제읍 하주로183)
- 신청: 7월28일(토)까지 매주 어린이미사 후
- 문의: 교감 이윤서(데레사) 010-5395-4797

#### ☆중고등부 주일학교 여름신앙학교

- 대상: 중등부1학년 ~ 고등부 2학년
- 일자: 8월10일(금)~12일(주일) 2박3일
- 참가비: 등록학생: 5만원, 비등록학생: 7만원
- 장소: 청포대 쉼터수련원  
(충남 태안군 남면 양잠리1232-5)
- 신청: 8월4일(토)까지 매주 중고등부 미사 후
- 문의: 교감 김영건(미카엘) 010-2505-2575

#### ☆실버대학, 매주 수요일 점심식사 봉사하실 분은 사무실로 오셔서 신청바랍니다.-개학일:9월5일

#### ☆7월29일 '대부모의 날' 행사는 복사단 입단식 및 갱신식 관계로 하지 않습니다.

#### ☆교적에 관한 외 주소지에 함께 살고 있거나 망자 처리를 하지 않은 세대원이 있으면 사무실로 오셔서 교적정리 바랍니다.

#### ☆성령기도회

- 일자: 7월 24일(화) 오후 7시 미사 후
- 장소: 지하강당
- 강사: 삼성산기도회 부회장 안정옥(데레사)

#### ☆7월 단체 월례 모임

구역장·반장	27일(금) 20시
--------	------------

#### ☆전례 및 청소봉사

: 회덕구역(7.21~22) 목현1구역 (7.28~8.4)

#### ☆전입교우를 환영합니다. (7월9일~15일)

구역·반	성 명(세례명)	구역·반	성 명(세례명)
숫가마골-3	이을선(엘리사)	동보산호-2	이덕미(엠마누엘라)

#### ☆주일미사 참례율: 30.61%

(신자수: 4,916명, 참례수: 1,505명)

#### ☆우리의 정성 (7월9일~15일)

교무금	8,075,000	주일헌금	5,845,800
감사헌금: 김남자(10만원), 김영모(10만원), 민순근(5만원) 방미자(5만원), 서귀순(10만원), 이명숙(10만원) 이희강(10만원), 정양훈(30만원), 황숙자(5만원) 익명(12만원), 익명(12만원)			

#### ☆본당 운영비 6월 결산보고

과 목	수 입	과 목	수 입
교무금	35,654,000	사회복지후원금	2,380,000
주일헌금	22,902,350	이자수익	1,371,967
특별봉헌금	2,529,900	기타수입	90,000
감사헌금	2,280,000	전기손익수정이익	642,510
과년도교무금	300,000	수입합계	68,150,727
지출내역 계시판 참조		지출합계	102,039,593
보통예금	147,835,127	현금	1,930,100
정기예금	313,804,503	퇴직예치금	18,345,388
출자금(신협)	6,712,246	보험예치금	109,986,870



<b>방문천사경기광주지점</b> <b>비지팅에젤스</b> “몸이 불편하신 어르신들 사랑과 정성으로 섬기겠습니다!!!!” 문화로40-1(광주중학교옆) 남수경(다니엘) ☎763-2988	<b>곤지암</b> <b>연세장례식장</b> 빈소·수의·영구차 무료 신대리 277-35 박성호(베드로) 정혜경(스텔라) ☎763-4441	<b>대산현대모터스</b> 종합자동차정비업체, 판금 도장, 사고차 보험수리 경충대로1507-10 김남용(요셉) 김단순(마리아) ☎798-9345	<b>타파웨어</b> <b>쿠킹스튜디오</b> 경기광주점 글로벌 홈파티스 경안길 46-3 김민정(요안나) 010-5057-7762 ☎699-3322	<b>토반 전통가</b> 갈치조림, 족, 전통차 참조은병원 앞 (나이키 매장 1층) 홍성욱(시몬) 정정숙(정혜엘리사벳) ☎766-5056
--	--	--	---	--

◀본당 설정 60주년을 맞이하여 전 신자 목주기도 100만단 바치기▶



# 천주교구산성당

주보성인 : 성 김성우 안토니오

주소 : 경기도 하남시 미사강변북로 99

홈페이지 : www.gusan.org

다음카페 http://cafe.daum.net/daumgusan

주임신부: 최병용 마티아

총회장: 권익만 벨라도 010-3714-9856

연령회장: 최병달 안토니오 010-3757-2761

사무실: 031)792-4631

F A X: 031)792-1770

E-mail : gusan@casuwon.or.kr



## ☪ 주님의 성전 건축을 위한 우리의 실천사항

✦ 영적 봉헌 - 목주기도 500만단

✦ 물질 봉헌

- 교무금 책정과 책정을 높이기
- 현 교무금의 10% 증대
- 교무금 13개월 납입
- 매월 첫째 주일 "만원 Day"

✦ 전입교우

- 미 전입교우 찾기를 통한 전입률 높이기

✦ 우리의 목표 - 5년 이내 50억 적립



## ♥ 주일학교(초등) 여름 신앙학교 ♥

여름신앙학교를 잘 마칠 수 있도록 협조해주신  
자모님, 교사, 후원금과 물품을 지원해주신  
교우분들께 감사드립니다. -본당 주임신부-

☪ 2018년 연말정산을 위한 주일헌금 쿠폰제를 실시합니다. 사무실에서 쿠폰형태의 봉헌권을 구매하시어 주일헌금 봉헌 시 사용하시면 됩니다.

## ☪ 새 성전터 평일 오전 야외 미사 봉헌 안내

매주 수·금 10:00	
7월 25일(수)	7월 27일(금)
8월 1일(수)	8월 3일(금)
8월 8일(수)	8월 10일(금)

※ 우천 시에는 본당에서 미사가 봉헌됩니다.

## ☪ 성모승천대축일 합동미사 안내

미사 봉헌: 8월 15일(수) 09시, 11시(저녁 미사 없음)  
의무 대축일인 성모승천대축일을 맞이하여 각 가정의  
성화를 위한 합동 생미사를 봉헌합니다.

※ 봉헌자(성명, 세례명)와 봉헌금액을 합동예물봉투에 표  
기하시면 연말정산이 가능합니다.

※ 성모승천 대축일 꽃꽂이 봉헌 받습니다.

## ☪ 한여름 밤의 꿈(Movie Night)

취지: 본당의 활성화와 친교를 위한 만남의 장 마련

주관: 본당 상임위원회

일시: 2018년 7월 27일(금) 20시~

장소: 새성전터(우천 시 1주 연기하여 진행)

상영 영화: 추후 공지

내용: 영화 상영 및 친교활동(맥주, 팝콘 등)

세부내용: 주보 및 게시판 참조

## ☪ 7월 일정 안내

교육분과 회의: 7월 22일(주일) 미사 후

전례위원회 회의: 7월 22일(주일) 09시

청소년위원회 회의: 7월 28일(토) 14시

제분과 회의: 7월 29일(주일) 교중 미사 후

해설·독서단 회의: 7월 29일(주일) 교중 미사 후

## ☪ 본당 봉사자 모집 안내

성가단, 평일·주일 반주자: 010-2286-5702

성인 복사단 봉사자: 010-5148-7246

선교분과 봉사자(경력무관): 010-3098-7713

시설분과 봉사자: 010-4737-6800

## ☪ 교무금 및 성소후원금 계좌안내

- 교무금: 신협 131-002-040300(예금주 구산성당)

- 성소후원금: 신협 131-018-938771(예금주 구산성당)

미 사 안 내			미 사 안 내 봉 사		성 사 안 내	
평일	월	오전 6시	7/21 19:30	자비의 모후	고 해 성 사	미사 전 20분
	화, 목	오후 7시 30분	7/22 09:00	평화의 모후	유 아 세 례	2,4,6,8,10,12월 셋째 주 토요일 오후 2시
	수, 금	오전 10시(새 성전터 야외미사)	7/22 11:00	사랑하을 어머니	병 자 영 성 체	매월 첫째 주 금요일
주일	오전	9:00(일반), 11:00(교중)	7/22 19:30	순결하신 어머니	집, 차 축 복	1주 전
	오후	19:30(직장인)	예비자교리		혼 인 면 담	2-3개월 전
	토요일	오후 4시(어린이), 오후 7시 30분(주일)	주일	09:30	병 자 성 사	위급 시/구·반장 신청
특별2차 헌금		건축헌금	화	20:00		
주일미사 참례율		765명 / 29%				



감사 미일 사 안 내	월	오전6시		<b>구성성당</b> <b>성 유대철 베드로</b> 경기 용인시 기흥구 마북동162-43 [16910] (경기 용인시 기흥구 구교동로 118번길8) ☎ 286-3555, 3550 / 팩스 286-3557 다음카페: <a href="http://cafe.daum.net/2863555">http://cafe.daum.net/2863555</a>	주임신부: 정운택 D.안드레아 ☎ 286-3551 보좌신부: 양현직 요한사도 ☎ 286-3590 전교수녀: 강 미카엘라 김 라이문도 ☎ 284-3552 총 회 장: 오학성 안드레아 ☎ 010-5214-5308 연령회장: 정탁준 요셉 ☎ 010-3630-4680
	화	오전10시 / 오후7시30분			
	수	오전6시 / 오전10시			
	목	오전6시 / 오후7시30분			
	금	오전6시 / 오전10시			
	토	오전10시			
주 일	토	오후7시30분(주일/중고등부)			
	오전6시/ 오전8시30분 /				
	오전11시(교중) / 오후4시				
	(어린이) / 오후7시30분(청년)				

성시간-매월 첫목 저녁미사후	유아세례-홀수달 첫토11시	혼인면담 및 예식, 집축복, 차축복-희망일
성모신심미사-매월 첫토10시(임산부안수)	청소년 미사 매월 둘째토10시	병자영성체-매월 첫목 오후1시
병자미사-매월 셋째토10시(병자안수)	성가정을 위한 미사-매월 넷째토10시	쉬는교우를 위한 미사-매월 다섯째토10시
예비신자 교리반 안내- 화 오전11시, 목 오후8시30분, 토 오후5시30분(중고등부), 주일 오전9시40분		

- **말씀에서 사랑을, 성사에서 은총을!**  
■ **오소서 성령이여, 새로 나게 하소서!**

#### ■ 7/22 연중 제16주일

- 단내성지후원회 월례회의: 오전10시
- 성령기도회: 7/25(수) 오전10시 미사후
- 빈첸시오회 회합: 7/25(수) 오후8시20분
- 여성소공동체 월례회의: 7/25(수) 오전10시 미사후
- 유니파스성가대 월례회의: 7/25(수) 오후7시30분
- 세라핌성가대 월례회의: 7/26(목) 저녁미사후
- 성물방 월례회의: 7/26(목) 저녁미사후
- 청소년위원회 월례회의: 7/26(목) 저녁미사후
- 초등부 고학년 여름신앙캠프 : 7/27(금)~29(주일)
- 제대회 월례회의: 7/28(토) 오전10시 미사후
- 제분과위원회 월례회의: 7/28(토) 오전10시 미사후
- 복사단 월례회의: 7/28(토) 오후4시
- 복사자모회 월례회의: 7/28(토) 오후4시

#### ■ 7/29 연중 제17주일

- 해설단, 독서단 월례회의: 오전9시40분
- 울뜨레야 월례회의: 오후6시

#### ■ 중고등부 여름신앙캠프

- 일시: 8/6(월)~8/8(수)
  - 장소: 의정부 한마음수련원
  - 신청기간: 6/30(토)~7/21(토)  
(인원충족시 조기마감)
  - 신청인원: 선착순 42명 / 신청비: 40,000원
  - 신청방법: 사무실 아닌 중고등부 교사실을 통해 신청 요망
  - 문의: 김종현 비오 010-2658-6821
- #### ■ 수능 수험생을 위한 100일 기도
- 일시: 8/7(화)~11/14(수) 오후8시
  - 준비물: 수험생을 위한 100일 기도(성물방 판매), 목주, 성가책
  - 문의: 한숙이 수산나 010-2752-2852  
(부재중 시 문자 남겨주시면 전화 드리겠습니다.)

#### ■ 매주 목요일은 반(형제) 기도회의 날

본당 신자들은 기본적으로 거주지 구역 반 소속이기에 여러 단체에 소속하여 활동을 하여도 기본적으로 반(구역)기도회에 꼭 참석하여야 합니다.

#### ■ 유니파스성가대(오전8시30분) 단원 모집

알토 파트 환영합니다.

-문의: 방학연 율리안나 010-4661-3191

#### ■ 세라핌성가대(주일 교중미사) 단원 모집

-파트: 베이스, 테너

하느님께 봉헌하는 마음만 가지고 계시면 대환영입니다.

-문의: 송승연 데레사 010-3773-0480

#### ■ 중고등부 교사 모집

-문의: 김종현 비오 010-2658-6821

#### ■ 무료 법률 상담

-문의: 정내수 율리오 010-5287-3258

#### ■ 주일미사 참례 현황

일 시	전체신자수	주일참례자수	참석율
7/15	7,432	2,266	30.48%

일 자	전례구역	주차봉사Pr.	
7/22 (주일)	삼성명가, 금호	08:30	의덕의샘
		11:00	무염시대 민음의샘
7/29 (주일)	쉐르빌	08:30	파티마의성모
		11:00	천지의모후 천주의성모

#### ■ 전례성가 안내

날짜	입당	봉헌	성체	파견
7/22	329	342, 213	197, 161	55
7/29	40	220, 511	151, 499	434





미사시간 안내		 <div> <h1>군 자</h1> <p>(성 김대건 안드레아)</p> </div>	주임신부 : 이 규 성 (요 셉) 수녀원 : 오(프란치스카) 총회장 : 이 정 레 (비 아) ☎ 010-4740-0181 연례회장 : 강 철 구(바오로) ☎ 011-9771-6208 <b>Email:gunja@casuwon.or.kr</b>
주일	09:00시 11:00시		
평일	월 06시 화, 목 19:00시		
	수, 금 토 16시(어린이) 오전 10시 저녁 19:00시		
고해성사	미사30분전		
예비자교리 (주일) 9시30분		우-15069 경기도 시흥시 군자로 534번길 27	

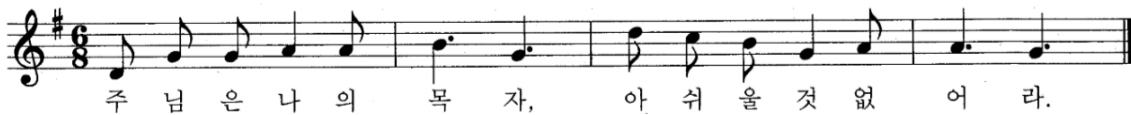

**2018년 군자본당 복음화 실천방향**

1. 우리가족 냉담자 회두하기
2. 매 달 첫 주일 전신자 재교육 참여하기
3. 평일미사 매 주 1회 이상 참례하기
4. 건축헌금 월 1만원 더하기
5. 매일미사 독서, 복음 읽기

**✦ 미사예절을 지킵시다 ✦**

성전은 하느님께 바치는 제사가 거행되며, 기도하는 거룩한 장소입니다. 보다 경건한 마음으로 미사에 참례할 수 있도록 해야 하겠습니다

1. 단정한 옷차림으로 미사에 참례합니다.  
- 민소매 혹은 많이 비치는 옷과 짧은 바지는 삼갑니다.
2. 맨발 또는 슬리퍼로 미사에 참례하는 일이 없도록 합니다.
3. 늦어도 미사시작 10분 전에는 도착하고, 마침 성가가 끝날 때까지는 자리를 지킵니다.
4. 주보 또는 성가책으로 부채질을 하지 맙시다.
4. 휴대폰 전원은 미리 꺼두셔야 합니다.

**\*우리의 작은 희생이, 하느님께 큰 기쁨이 될 것입니다\***

- ◆ 성경공부 7월26일(목) 저녁미사 후
- ◆ 수영장 설치 협조 요청 7월22일(일)  
청년 - 9시 미사 후 수영장 부품 이동 작업  
성인 - 11시 미사 후 수영장 조립  
많은 협조 부탁드립니다
- ◆ 7월 영적 도서 추천  
신앙의 기쁨을 영적 도서로! (교육분과)

추천도서 출판사 바오로딸, 생활성서	금 액
1 하느님을 미워 해도 될까요? / 피에르 볼프 저	10,000
2 생명을 돌보는 인간 / 송봉모 저	4,000
3 고통 그 인간적인 것 / 송봉모 저	4,000
도서 구입	성물방 및 개인 구입

교무금 은행납부 계좌번호	【예금주 : 수원교구유지재단】 새마을 금고 3736-09-002213-1 【예금주 : 군자성당】 신한 03227-12-001767
빈첸시오회 후원 계좌번호	【예금주 : 수원교구유지재단】 새마을 금고 3736-09-001548-4

#### ◆ 성가대 단원 모집합니다

성가대 단장 : 김미화(글라라) 010-5683-0399

#### ◆ 수영장 개장안내 (개장행사 7월28일(토)13시)

일시 : 7월30일(월)~8월9일(금) 토요일일은 휴장  
개장시간 : 오후1시~5시까지  
(수영복 착용) 면 종류의 옷은 수질 오염됩니다  
(7월28일(토) 어린이 미사는 없습니다)

#### ◆ 여름철 교육관 습기 관리 (제습기 가동)

1. 유리 출입문(앞뒤)과 복도 창문은 닫습니다.
2. 회합 후 회합실 문은 열어 놓습니다.
3. 제습기는 끄지 마세요.(설정 상태 조작 금지)
4. 회합실 마지막 사용 후 전등 및 문단속 확인

#### ◆ 전입 교우 환영합니다 (6월)

성,본명	주소	구역
금애련 글라라	신길동 휴먼시아 209동 403호	휴먼2
송인남 체칠리아	거모동 1769-2 유성그린빌가동 B01호	거모3
김영임 헤레나	거모동 동보아파트 101동 1324호	동보
조추월 데레사	거모동 1763-14 현대펠리스 가동301호	녹원

#### 단 체 모 임

#### ◆ 상임위원회 7월24일(화) 저녁미사 후

#### 주일미사(지난주) 참례현황(신자수1,863명)

미사 시간	어린이 오후3시	(토) 오후7시	(주일) 오전9시	(주일) 오전11시	합계
참례자	39	95	135	250	519명 27.63%

#### 교무금 납입 현황

**총 납부액**  
**73,026,000원**

#### 【우리들의 정성】

- \* 교무금(과년도 교무금 포함) 2,229,000원.
- \* 주일헌금 1,922,000원. \* 2차 헌금 145,000원.
- \* 건축헌금 750,000원





# 군포성당

(103위 한국 순교 성인)

158-33 군포시 금당로 146번길 17(재궁동)  
<http://cafe.daum.net/kunpocatholic>

주 임 : 이 용화 프란치스코  
 보 작 : 김 태현 토마스 아퀴나스  
 수녀원 : 456-4339 이 파비아나 수녀  
 총회장 : 010-4220-5438 민병수 마르티노  
 연령회 : 010-4842-4340 홍 엘리사벳  
 사무실 : 456-4333/4 , Fax: 452-4363

미사	주일	일반 : 토 19:30, 주일 06시, 11시		매주 금요일은 반모임의 날	유아세례
		중고등부 09시, 초등부 16:00, 청년 19:30		성가: 51 복음 요한 6.1-15	매월 첫째 토요일 오후 4시
안내	평일	월 : 06시, 화 : 10시, 19:30, 수 : 06시, 10시, 목 : 10시, 19:30, 금 : 06시 토:10시			
모이면 기도하고, 흠어지면 전교하자!		① 주일 미사 안 빠지기 ② 가족이 함께 모여 기도하기 ③ 한달에 한번 고백성사 보기 ④ 예비신자 인도하기			



◆ 특별헌금 - 이번 주 : 사회복지 후원 (7/22)

다음 주 : 성소후원회 후원 (7/29)

◆ 견진 사진 및 주교님 상배 배부

\* 7/01(주일) 견진자 - 1층 로비 및 본당 사무실

◆ 2018 중고등부 여름 신앙 캠프

\* 일시 : 7/27(금) ~ 7/29(주일)

\* 장소 : 강촌 무예촌 연수원

\* 참가비 : 40,000원

\* 신청 : 7/01(주일) ~ 7/22(주일)

\* 문의 : 김여진 실비아 (010-2822-5080)

◆ [구약·신약 성경 필사본] 제출

\* 개인적으로 구약·신약 성경을 완필하신 분들은  
 7/31(화)까지 제출해 주시기 바랍니다.

◆ 청사협 여름 신앙캠프

\* 일시 : 8/17(금) ~ 8/19(주일)

\* 장소 : 수안보 성당

\* 주제 : '그 분 안에서 살아가십시오' (골로새 2, 6)

\* 회비 : 60,000원

\* 문의 : 캠프장 임 헬레나 010-6863-4403

청년회장 임 프란치스코 010-5448-4426

◆ 교구 성경 경시대외 예상문제집 배부

\* 10/14(주일)에 실시되는 교구 성경 경시대외 예상 문제집을  
 지역별로 배부하니 구, 반장을 통해 받아가시기 바랍니다.

\* 배부 부수 : 130부

\* 회수일 : 8/19(주일)

\* 추가로 예상문제집이 필요 하신 분은 사무실에서 받아 가시  
 기 바랍니다. (선착순 20명)

◆ 초등부 여름 신앙학교 접수

저학년 신앙학교	고학년 신앙학교
일 시 8/03(금) ~ 8/04(토)	8/06(월) ~ 8/08(수)
장 소 본당 월드컵 경기장 수영장	바다의 별 청소년수련원 (강화)
대 상 유치부(6세) ~ 초등 2학년	초등 3학년 ~ 6학년 (선착순 40명)
참가비 20,000원/1인	2박3일 50,000/1인
모집기간 7/08(주일) ~ 7/22(주일) (본당 사무실 접수가능)	
문 의	저학년 이종창 모세 (010-7364-5719) 고학년 이지애 안나 (010-4934-5135)

◆ 전입을 환영합니다

구역, 반 세대주 전본당 주소  
 도장 4-2 전현옥 카타리나 수리 한라@ 426-801  
 군포1 1-2 강길순 헬레나 복음화 군포로 599번길 19

◆ 주간 계획 07.23(월) ~ 07.29(주일)

내 용	날 짜	시 간
울뜨레아	7/25(수)	20:00
성가대 연습	7/25(수)	20:00
빈첸시오회	7/26(목)	저녁 미사 후
사목평의회 월례회의	7/29(주일)	11시 미사 후
선교분과 월례회	7/29(주일)	13:00
자모회	7/29(주일)	13:30

◆ 우리의 정성 07/10 ~ 07/16

교무금	주일 헌금	감사 헌금
6,748,000	1차: 3,362,450 2차: 1,558,500	230,000

◆ 주일 미사 참례자 및 전례 담당

신자수 : 5,102	주일미사 참례자 : 1,152
주간 신자 증감	- 전입: 4 전출: 4
전례담당	이번주 : 재궁1지역 2지역 다음주 : 재궁1지역 3구역

진평 세무 회계	고기능성 신발	다슬기 해장국	제갈공명 바둑학원
부가세·소득세·법인세/ 세금신고/양도/상속/ 중여/세무상담 산본역 3번 출구 ☎1522-5798 대표세무사 이동현(모세)	퇴행성 무릎 관절에 좋은 신발 ●니막스 ●페릭스 ●디소마 군포지점 군포 자구대 옆 ☎346-6188 / 010-9765-0344 김철자(리드비나) 김종서(프란치스코)	다슬기 해장국 다슬기 생채탕 다슬기 액기스(공장 직영) 산본 원광대 병원 신관 뒤 ☎ 010-5417-9438, 399-9438 김 태 연(로사)	집중력, 사고력, 바른 예절 교육 상담: 391-7787 010-3646-6011 서승연(세살따이)

천주교를 알고자 하시는 분은 이곳 천주교 신자들 또는 사무실에 문의 바랍니다.



<b>미 사 시 간</b>			<b>궁리성당</b> (한국의 순교성인)	주임신부 : 이용규(프란치스코) 총 회 장 : 양춘모(마리아) ☎ 010-4129-5397 연령회장 : 황형배(루카) ☎ 010-4726-5080 사제관 : ☎ 031-667-4150 사무실 : ☎ 031-667-4151 팩 스 : ☎ 031-667-4145
토	19:30(특전)			
주일	07:00	경기도 평택시 고덕면 궁2길 44 <a href="http://cafe.daum.net/kunglove">http://cafe.daum.net/kunglove</a> 2018년 7월 22일 연중 제16주일		
	10:30(교중)			
평일	월	06:30		
	화, 목	19:30		
	수, 금	10:00		
	성시간(목) 성모신심(토)	매월 첫 주		

#### ○ 전례 봉사자 모집

- 독서 및 해설을 함께 해주실 봉사자를 모집합니다. 사무실로 신청바랍니다.

#### ○ 꾸르실로 찬양팀 방문

- 8월 4일(토) 특전미사 찬양 봉사
- 많은 참여 부탁드립니다.

#### ○ 여름 신앙학교 안내 및 봉사자 모집

- 대상 : 주일학교 학생
- 일시 : 8월 11일(토) 09:00~15:00
- 도움주실 분들은 사무실로 신청바랍니다.

#### ○ 휴가철 피서지 인근 성당 안내

- 7월 매일미사 182쪽 참고
- 인터넷 가톨릭 굿뉴스 참고

#### ○ 현화회 회원모집

- 성전을 아름답게 꾸미실 현화회 회원을 모집합니다.
- 박 유미 엘리사벳 : 010-9214-7859

#### ○ 성경 통독 읽기표(29주차)

날 짜	성 경 말 씀	통독표시
7/23(월)	집회 43 - 45	
7/24(화)	집회 46 - 48	
7/25(수)	집회 49 - 51	
7/26(목)	이사 1 - 2	
7/27(금)	이사 3 - 5	
7/28(토)	이사 6 - 10	
7/29(일)	이사 11 - 15	

#### ○ 본당 청소 담당 구역

날짜	청소구역	날짜	청소구역
7/22	해창, 동고	7/29	영화

#### ○ 평일/주일 미사참례자 (7/9~7/15)

요일	월	화	수	목	금	토	주일	계
인원	20	32	43	39	43	24	193	394

#### ○ 우리들의 정성 (7/9~7/15)

교무금	935,000	주일 헌금	877,000
감사헌금	조 영숙 유스티나	50,000원	
특별헌금		합 계	1,812,000

#### ○ 단체별 모임 일정

7월26일(목)	사목회(20:00)
8월4일(토)	전례분과, 소공회(10:30)



주 님 은 나 의 목 자, 아 쉬 울 것 없 어 라.



미사 시간		 <b>권선2동 성당</b> 시에나의 성녀 가타리나 수원시 권선구 권선2동 1351번지 <a href="http://cafe.daum.net/gokinri">http://cafe.daum.net/gokinri</a>	주임신부	박 경 훈 요셉
월	오전 6시		총회장	김 선 필 요셉
화,목	오후 7시30분			010-3720-0489
수,금	오전 10시		연령회장	김성순 미카엘라
토	성모산삼: 첫째 주 오전10시 저녁(청년미사): 오후7시30분			010-4623-8799
주일	교중미사: 오전10시30분 학생미사: 오후5시		사무실	031-234-3284
예비신자교리: 주일 오전9시				

**\* 성전건립을 위한 건축헌금 13개월 봉헌과 묵주기도 바치기, 토끼저금통 모금에 동참합시다.\***

#### ■ 주일헌금 봉헌

- 금주(7월 22일): 성전건립 2차헌금
- 차주(7월 29일): 만원 주일

#### ■ 중고등부 주일학교 여름 신앙캠프

- 일시: 7월 25일(수) ~ 26일(목)
- 장소: 충남 대천, 갈매못 순교성지
- 문의: 교감(010-3208-2128)

#### ■ 초등부 주일학교 여름 신앙학교

- 일시: 7월 28일(토) 오전 9시 ~ 미사 전
- 장소: 본당 교육관, 주차장
- 대상: 초등부 1학년 ~ 6학년
- 접수기간: 6월 17일(주) ~ 7월 15일(주)
- 문의: 서혜숙 세실리아(010-9677-0754)

#### ■ 베텔주일학교 초등부 교사 모집

- 본당 주일학교에서 어린이를 사랑하시는 선생님을 기다립니다.
- 문의: 서혜숙 세실리아(010-9677-0754)

#### ■ 여정 성경공부(역사서2) 접수

- 개강: 8월 29일(수) 10미사 후(현재 접수 중)
- 문의: 교육분과장(010-9452-5701)

#### ■ 성가대 단원을 모집합니다.

- 아름다운 성가로 하느님께 영광을 바치는 성가대에 여러분을 초대합니다.(누구나 환영)
- 문의: 성가대 단장(010-3034-9124)

#### ■ 여름휴가 중 피서지 미사참례 안내

- 휴가출발 전 휴가지 주변 성당과 미사시간을 확인하시기 바랍니다.(7월 매일미사 182쪽~)

#### ■ 이마트영수증 적립(174번)에 동참 바랍니다.

#### ■ 행복한 부부생활을 위한 부부님을 초대합니다.

차수	일 정	장소	대상
제430차	8월24일~8월26일	가톨릭	혼인한 지
제431차	9월14일~9월16일	문화회관	3년 이상
제432차	10월26일~10월28일	(의왕소재)	된 부부

- ME대표부부(전경준 마르코: 010-8787-2719)  
(사화수 베로니카: 010-3172-2560)

#### ■ 한울장터 판매품 안내 (010-7332-7789)

상 품	판매금액	상 품	판매금액
오징어젓	8,000	다시마	4,000
멸치액젓	10,000	참/들기름	9,000
까나리액젓	15,000	미역	10,000
새우젓	18,000/30,000	김	11,000
조개/명란젓	10,000	뽕*유기농	8,000/13,000

#### ■ 구역별 전례봉사 및 청소봉사

주 일	전례봉사구역	청소봉사 일시
7월22일	곡반2 구역	7월20일(금)10시미사 후
7월29일	아이파크3구역	7월27일(금)10시미사 후
8월 5일	삼성 구역	8월 4일(토)오전9시30분

Andantino



주 님 은 나 의 목 자, 아 쉬 울 것 없 어 라.

주 보 광 고	임광문고	알라딘 펫	깡통 병정	절경이와함께조은염색
(주보 광고 문의)  본당 사무실 031-234-3284	500평 대형할인서점 배달: 5만원 이상(주문) 위치: 호원고 옆 임광A상가 주차: 매탄동 임광A단지내 초,중,고 문제집전문 ☎ 235-4730~1 이 명희(로사)	애견용품 할인매장 용품.미용.놀이방 교배.호텔.목욕.분양 곡반정동516-8 아이파크/파리바게트 옆 ☎070-7717-8949 010-2872-4513 김영옥(스콜라스티카)	돼지고기, 소고기 전문점입니다. 정성을 다하여 모시겠습니다. 곡반정로151 (1층) {주민센터 부근} ☎010-6212-2642 조 한웅(돈보스코)	암모니아와 PPD가 없는 저자극 염색으로 두피를 보호하세요. (천연해나 클리닉) (두피관리) [228호] 아이파크8단지상가2층 ☎ 234-8812 박 현숙(알렉산드라)





## 천주교 권선동성당

하늘에 올림을 받으신 성 마리아  
gwonseondong catholic church

www.ksmaria.org  
e-mail : gwonseon@casuwon.or.kr



주임신부 : 이 찬 종(요셉)  
보좌신부 : 함 영 수(가브리엘)  
총 회 장 : 한 성 우(프란치스코)  
수녀원 : 한국순교복자수녀회  
대표전화 : 237-8845  
F A X : 237-8849  
연령회장 : 010-7314-5635  
가정간호사 : 010-5477-8845  
16551 수원시 권선구 권선로 830

### ✦ 전 신자 영성 운동

#### ✦ 예수기도 바치기

“주 예수 그리스도님 ( )에게 자비를 베푸소서”

✦ 자비의 시간(오후3시) 함께 기도하기

✦ 한 박자 쉬기

✦ 화요일 : 성경과 소공동체의 날 - 성경 공부와 이웃을 통해 하느님 만나기!  
✦ 수요일 : 면담의 날 - 신부님, 수녀님과 면담을 하고 싶다면 바로 오늘!  
✦ 목요일 : 방문의 날 - 수녀님들이 방문기도 하는 날, 원하시는 분 신청!  
✦ 금요일 : 영성의 날 - 성체조배를 통해 예수님과 대화하는 날(15시)  
✦ 토요일 : 화합의 날 - 공동체가 주일을 함께 준비하는 날  
✦ 주 일 : 천교의 날 - 우리 주님과 함께 천교를 통해 일치를 이루는 날!

### ■ 화답송

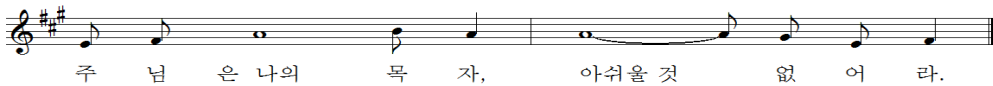

### ■ 사회복지분과 기금마련을 위한 하림삼계탕 판매

- 품명: 하림닭 1마리(완제품)
- 가격: 6,500원

### ■ 초등부 주일학교 여름신앙학교

어린이들이 여름신앙학교를 잘 다녀 올 수 있도록 학부모님들의 많은 기도바랍니다.

#### ★ 저학년(유치부~2학년)

- 주 제: 룻 · 쏘 · 굿! 보시니 좋았다. (창세기1장)
- 일 시: 7월 28일(토) 오전 9시30~ 오후5:00
- 장 소: 권선동 성당

#### ★ 고학년(첫영성체~6학년)

- 주 제: 룻 · 쏘 · 굿! 보시니 좋았다. (창세기1장)
- 일 시: 8월 10일(금) ~ 12일(주일) 2박3일
- 장 소: 경기도 이천시 덕평수련원

### ■ 중·고등부 주일학교 여름신앙학교

- 주 제: 그리스도인의 새 생활
- 일 시: 8월 12일(일) ~ 8월14일(화) 2박3일
- 장 소: 속리산 알프스 수련원(충북보은)

### ■ 중·고등부 주일학교 자모회 모집

- 중·고등부 자녀를 둔 모든 어머님께서 자모회 회원입니다.
- 사무실에서 등록해 주시면 감사하겠습니다.
- 문 의: 회장 한은경(다니엘라) 010-8512-3814

### ■ 유아세례, 병자영성체

유아세례:	8월 유아세례는 쉽니다.
병자영성체:	8월 병자영성체는 쉽니다.
성시간:	8월 2일(목) 오후 8시

### ■ 여성 소공동체 월례교육 및 회의 공지

- 7월 여·소공 구역장, 반장 월례교육 쉽니다.
- 8월 지역장 월례회의 쉽니다.

### ■ 초·중·고등부 교리교사 모집

“가장 귀한 도구 되리라!”

하느님을 많이 사랑하고자 신앙생활에 힘쓰시는 하느님의 귀한 도구로 쓰이실 선생님을 기다리고 있습니다. 은총의 자리에 여러분을 초대하오니 많은 관심 바랍니다.

- 대 상: 20세 이상, 견진성사 받은지 3년 이상된 청년
- 문 의: 본당 신부님, 수녀님
- 초등부 교감: 박지혜 로사리아 010-9496-7705
- 중고등부 교감: 문지현 줄리아 010-9535-6292

### ■ 가정분과 평생대학 봉사자 모집

가정분과 평생대학에서 봉사자를 찾습니다.

매주 수요일 하느님 안에서 함께 하시면 좋겠습니다.

- 봉사시간: 수요일 오전 9시 30분 ~ 오후 2시
- 문 의: 분과장 임은하 소피아 010-3813-5570
- 차 장 전숙희 엘리사벳 010-4922-5788

### ■ 우리들의 정성 (7/9일~7/15일)

교무금:	11,930,000원
주일헌금:	10,908,170원
성물방 보급소 봉헌금:	811,000원
감사헌금:	엄기옥/30만원, 한임석/10만원
	익명/5만원, 이승정/15천원
제대꽃:	홍승봉/5만원, 익명/5만원

**미사시간** 월 : 06:00, 화~목 : 10:00, 19:30, 금:06:00, 10:00, 토 : 10:00, 16:00(초등부), 19:00  
주일 : 06:00, 09:00(중, 고등부), 11:00(교중미사), 16:00, 19:00(청년), 21:00(직장인)

예비자 교리시간 주일 09:30, 수.목 : 10:00, 20:00, 학생 : 주일 10:00  
본당 사무실 업무시간 안내 월요일, 공휴일 : 휴무, 화요일~토요일 : 09:00~20:00 주일 : 06:30~22:00





(아기 예수의 성녀 데레사)  
**금정성당**  
15811 경기도 군포시 당산로 192번길 28  
(금정동 699번지)  
E-mail : kumjung@casuwon.or.kr(사무실)

주임신부 : 전 현 수 ( 마티아 )  
전교수녀 : 양 이레네, 차 글라라

주임신부	452-3080	수녀원	458-2010
사무실	455-2010, 455-2631,2 (070-4047-2380, 2381) (FAX) 455-2044		
연령회장	강석근(요한) 010-5342-8400		

미사 시간	요일	주 일	월	화•목	수•금	토	병자영성체	유아세례
		09:00 (일 반) 11:00 (교 중) 19:00 (청 년)	06:00	19:30	10:00	15:00 (초 등 부) 19:00 (중고등부) 첫 주 10:00(성모신심)	매일 첫 수요일 오후2시부터	씩수월 둘째 토요일 16:00

2018년도 교구 사목 표어  
사목 실천 목표

**신앙의 기쁨! 젊은이와 함께!**  
**젊은이를 위한 통합사목 실현!**

#### ❖ 금주간에는

##### ☞ 중고등부 여름신앙학교

- 일시 : 7월 26일(목) ~ 7월 28일(토)
- 장소 : 경기 양평 준애편선

##### ☞ 울뜨레야 - 27일(금) 20:00 1층교리실

#### 이번 주 성경읽기 (20주차 7/23-7/28)

월	2열왕23,31-25,30	목	유딧9-16장
화	하바쿵	금	애가
수	유딧1-8장	토	예레미야13-18장

#### ❖ 지난 주일(15일) 미사 참례자수

토15시	토19시	9시	11시	19시	계
74	110	269	277	124	854

#### ❖ 초등부 주일학교 방학

- 개학미사 : 8월 25일(토) 15:00

※ 개학때까지 어린이 미사가 없습니다. 부모님과 함께 다른 주일미사에 참례하시기 바랍니다.

#### ❖ 전례담당

연중제16주일 ( 7월 22일 )	9시 일반미사 11시 교중미사	중앙 3 구역 산본 3 구역
연중 제17주일 ( 7월 29일 )	9시 일반미사 11시 교중미사	중앙 4 구역 중앙 1 구역

#### ❖ 연령회 봉사자 모집

상가돌보기, 장지 수행 등의 연령회 활동을 함께 해주실 봉사자를 모집합니다. 많은 관심과 참여 바랍니다. (회장 ☎ 강석근 요한 010-5342-8400)

#### ❖ 우리들의 정성 (7/12-7/18) (감사합니다!)

교무금	8,890,000원	주일헌금	3,234,000원
감사헌금	160,000원		

#### \* 교무금은 신자의 의무! 세대별로 책정하여 봉헌합니다!

* 교무금 책정 현황 ( 현재 1,157세대중 605세대 책정 ) 제물을 바칠 때는 언제나 즐거운 얼굴을 하고 십일조를 기쁘게 봉헌하여라. (잠35,11)
---

#### ❖ 피서지에서도 주일미사 참례합시다

날이 무더워지며 휴가철이 다가옵니다. 피서지에서도 주일미사를 참례하는 아름다운 신앙인이 됩시다. <매일미사 7월호 182쪽부터 수록된 '전국 피서지 인근성당 안내'를 참고하시기 바랍니다.>



주임신부	홍창진 (요한보스코)	 성 유대철 베드로 <b>기산성당</b> E-mail : <a href="mailto:gisan@casuwon.or.kr">gisan@casuwon.or.kr</a> <a href="http://cafe.daum.net/casw-gisan">http://cafe.daum.net/casw-gisan</a> <b>(18387) 경기도 화성시 기산로 63</b>	미 사 시 간			
	총회장		송길석(그레고리오) 010-5434-0748	주 일	토요일 19시(학생) 09시 (어린이) 11시 (교중) 18시 (저녁)	
연령회장	김근배(요셉) 010-2464-2921		월	06:30	화. 목	19:30
사 무 실	031-226-2800 Fax 226-2810		수, 금	10:00		
			첫 토	성모신심미사 10:00		
			첫 목	성시간 (저녁미사 후)		

- ✚ 오늘은 건축기금 마련 특별 헌금입니다.  
 ✚ 다음주일은 건축기금 마련 특별 헌금입니다.

#### ■ 견진성사 안내

- . 일시 : 2018. 9. 16(주일) 교중미사 중
- . 집전 : 이성호 리노 주교님
- . 교리 일정 : 8/12~9/2, 4회, 주일 교중미사 중
- . 접수 : 7/15~8/12 (주일, 교육분과 접수처)

#### ■ 승합차량 운행 안내

- . 7/26(목)~7/27(금) : 관리장 휴가관계로 승합차량 운행 없습니다. 착오없으시기 바랍니다.

#### ■ 단체회합

- . 율트레아 : 7/22(주일) 교중미사 후 교리실
- . 전 레 단 : 7/22(주일) 교중미사 후 교리실

#### ■ 2019 부활반 예비자 추가 모집

세례받지 않은 가족과 친지, 이웃에게 입교를 권유하여 주님의 자녀로 거듭날 수 있도록 선교 바랍니다.

#### ■ 본당 주차시 유의사항

- . 다른 차량 앞이나 통로에 주차시 연락처를 꼭 기입해 주시고, 미사가 끝나면 바로 이동 주차해 주십시오.

#### ■ 수영장 연계동 성당 이동 설치

본당 교우들도 평일에 이용하실 수 있습니다.  
 이용 시간 등은 차후 공지하겠습니다.

#### ■ 주일미사 참례현황

주일 (7/15)			
학생 (토 19시)	어린이 (09시)	교중 (11시)	저녁 (18시)
61	181	211	64
참례인원	517명	참례율	24.8%
전체신자수	2,085명 / 798세대		
7/8 참례현황		507명	

### “말씀이 사람이 되시어”

#### 초등부 교학년 여름캠프

- . 기간 : 7/31(화)~8/2(목)
- . 대상 : 초등 3학년~초등 6학년
- . 접수 : 초등주일학교 교사회 010-3246-0153

#### 중고등부 여름캠프

- . 기간 : 8/2(목)~8/4(토)
- . 대상 : 중고등부 학생
- . 접수 : 중고등주일학교 교사회 010-8526-9224

- . 장소 : 대천 통나무 휴양민박 솔내음 향기
- . 신청비 : 3만원, 2자녀 5만원
- . 신청기한 : 7월 22일까지(여행자보험가입)

#### ■ 본당 청소년들의 여름캠프 비용 후원 받습니다.

본당 청소년들의 건강하고 즐거운 캠프를 위하여 교우님들의 기도 부탁드립니다. 후원하고자 하시는 분은 사무실 접수 바랍니다. 기부금 처리 됩니다.

#### ■ 건축기금 마련 마르타방 물품 판매

봉사자들이 만든 맛있는 멸치조림, 18곡이 들어간 미숫가루, 찰쌀보리 판매합니다.

#### ■ 교우금 / 건축헌금 납부

교우금은 하나님의 은총에 대한 감사의 봉헌이며, 나를 위한 지출에 앞서 봉헌해야 하는 신자로서의 거룩한 의무이자 권리입니다. 교회운영과 하나님 사업에 쓰여지는 교우금 납부에 교우들 모두 동참해 주십시오.

#### ※ 교우금/건축헌금 납부 계좌

우리은행 1005-901-115359, 예금주:(재)천주교수원교구  
 (입금시 책정자 성함 기재 바랍니다.)

교구장 사목표어	“신앙의 기쁨! 젊은이와 함께!”
----------	--------------------



<b>미 사 시 간</b>		<b>천주교 수원교구 기안 성 바오로 성당 Gian St. Paul Catholic Church</b>	주임신부 : 안준성 (마티아) 전교수녀 : 조 (마리 필립보) 이 (마리 마르코) 총회장 : 윤종기(요한세례자) 010-7114-2971 연령회장 : 오규택(스테파노) 010-2680-6462 연령회 부회장 : 오영수(사도요한) 010-3722-1644
<b>주일</b>	토요일저녁주일미사 : 오후 7:00 (어린이와 함께하는 가족미사) 주일 오전 09:00 (중, 고등부) 11:00 (교 중) 주일 저녁 7:30		<div style="border: 1px solid black; padding: 5px;"> <p>▣ 병자영성체 : 매월 첫째 (금) 11:30</p> <p>▣ 유아세례 : 매주 수 월매 토요일 14:00</p> <p>▣ 예비자교리 : 매주일요일 아침 09:30</p> </div>
<b>평일</b>	성도심실미사 : 매일 첫토요일 오전10시 월 : 6:30 (백병미사) 화, 목 : 저녁 7:30 수, 금 : 오전 10:00 고해성사 : 매 미사 시작 20분 전	18338 경기도 화성시 기배로 43번길 40 <b>사무실 : 223-6691</b> 사제관 : 223-6693 수녀원 : 070-4047-0501 <b>홈페이지 : http://gian.or.kr</b>	



교종미사 전례곡	입 당	봉 헌	성 체	파 견
	38	217, 220, 186	160, 153	28

- 성전건축을 위한 특별헌금 (7월22일)  
■ 성전건축을 위한 특별헌금 (7월29일)

■ 주간 회의 및 행사 안내.[7/22-7/28]

- 제분과회의 : 7월 25일(수) 저녁8시
- 지역장회의 : 7월26일(목) 오전10시
- 평단협회의 : 7월27일(금) 오전10시미사 후

■ 주간 회의 및 행사 안내.[7/29-8/4일]

- 성시간(성체강복) : 8월2일(목) 저녁미사 후
- 성모신심미사 : 8월4일(토) 오전10시
- 성모회 : 8월4일(토) 성모신심미사 후
- 8월 병자영성체는 없습니다.

### ■ 마르코수녀님 연피정.

- 일 시 : 7월27일(금) - 8월5일(주일)
- 주님의 은총을 청하며 많은 기도 바랍니다.

## ■ 유아세례 신청 안내.

- 세례일시 : 8월11일(토) 오후2시
- 사무실에 준비되어있는 신청서를 작성하여 8월10일(금)까지 사무실로 신청바랍니다.

■ **초등부 주일학교 방학.**

- 방학기간 : 7월22일(주일)~8월31일(금)
- 개학일 : 9월1일(토)
- 방학중에는 부모님과함께 미사참례하고 참례 확인도장 받으시기 바랍니다.

■ 휴가철 주일미사 참례하기.

- 주일미사 참례는 신자의 의무입니다.
- 휴가지의 성당은 매일미사 182쪽이나 스마트폰 가톨릭 굿뉴스 메인페이지 전국파서지 인근성당 안내를 참조하시어 주일미사 참례하시기 바랍니다.

- 교무금봉헌은 신자의 의무입니다. -

**2018년 7월 15일 현재 교무금 납부를  
총 1,002세대중 403세대 납부. (납부율 40.2)**  
교무금 봉헌계좌 : 신한 03227-12-000531 (기안성당)  
책정자의 성명 세례명으로 입금바랍니다.

☑ <b>우리들의 정성 (7/2-7/8)</b>												
내 용		금 액	내 용		금 액	내 용		금 액				
교 무 금		4,960,000	주일헌금		2,229,000	22헌속헌금		1,603,000				
미사예물		900,000	건축헌금		0	감사헌금		100,000				
감사헌금								김흥옥 100,000원				
☑ <b>전례 주자, 청소봉사</b>												
구분	연중제16주일 (7/22)				연중제17주일 (7/29)				연중제18주일 (8/4)			
	특전		신창호		특전		오영수		특전		이현석	
전례봉사 (구역)	9시	꾸리아	정선영		9시	꾸리아	한은희		9시	꾸리아	정선영	
	11시	안병와우	김원재		11시	우림	김원재		11시	임광1	김원재	
	저녁		김보영		저녁		신창호		저녁		신창호	
주제봉사	평화의모후 Pr.				즐거움의원천 Pr.				사도들의모후 Pr.			
청소봉사	우림구역				임광1구역				임광2구역			

- 미사참례 전에 점검하여 주세요 -

- 나의 복장은 주님 보시기에 합당한 복장인지요.
- 나의 전화기는 무음 이나 꺼져 있는지요.

삼성 디지털프라자	OK 업 격 가 구	하오즈 중식당	안 경 나 라	엔디바이크 (N.D.BIKE)
생활가전, 이사 손수 전문 취급점 스마트폰 판매 및 즉시가동점 SK·KT·LG ☎ 031-222-2228 / 경태호(미카엘)	가구의 모든 것. 손수가구 주문가구. 매월 특별행사 위치 : 기안동 20-188 ☎ 031-221-8862 박철수 (요셉)	죽배기짬뽕. 잡쌀탕수육 전문점 KBS-TV 생생정보통에 소개된 맛집 위치 : 신일우남빌, 래식타운 옆 ☎ 031-225-1317, 226-5885 김병희 (요셉피나)	봉담 최대 규모 젠물론스터, 카린 취급점 누진 다초점전문 위치 : 수원대일 주황색 간판 ☎ 031-235-2046 10-2840-6388 정두수 (요한)	- 국내 최대 자전거 / 용품 / 의류 - 평생 A/S 정책 - 네이비에 검색 '엔디바이크' www.ndbike.co.kr 031-239-0815 조영민 (요셉) (윤건영 양 · 푸르미호철 양)
자연촌 건강원	파리바게트(보보스점)	중 고 자 중 차	한빛건축디자인	퍼니퍼니 미술허원
홍삼, 장어, 봉어, 흑염소 양파, 호박, 배도라지즙, 생채즙 각종 건강식품 판매 ☎ 031-222-9112, 010-3722-1644 식품가공기능사 오영수 (사도요한)	제빵/케익/샌드위치/커피/음료 단체주문 및 정기급식 납품가능 위치 기안동 보보스프라자 1층 ☎ 031-224-8201 홍윤식 (그레고리오) ☎ 010-8579-8534 오영순 (호주아네스) ☎ 010-3690-8535	판매, 매입, 폐차 승용, 승합, 화물 자동차 상당 평등 납수현매매단가내 알게 자동차 상사 ☎ 010-5755-2088 이달우 (바오로)	아파트, 상가, 주택, 리모델링 에너지세이프 방수시공 (차량, 단열) 화성시 사방의 집수리 협력업체 임광3단지 후문상가 ☎ 010-6240-8353 조선호 (스테파노)	미술 전문선생님과 함께 그리기, 만들기, 요리미술, 영재미술 5세~, 중·고등권 정형체수업 신미주아파트 상가1층. 차량무한가능 ☎ 031-238-7034, 10-3068-9168 이은희 (로사리아)

천주교를 알고자 하시는 분은 본당 수녀님 또는 사무실에 문의 하십시오.



미 사 시 간 안 내			주임신부	유정수(루 카)
미사 30분전 묵주기도			총 회 장	박광빈(에제키엘)
주일	토요일저녁 주일미사	오후 7:30	연령회장	지숙현(글라라) 010-5686-5109
	교중미사	오전 9:00	유아세례	9/1(토) 10:00
	어린이미사	오전 11:00	예비자교리	(주일)오전 10:00
평일	월	오전 6:00	환자봉성체	마지막주(금)11:00
	화, 목	오후 7:30		
	수,금,토	오전 10:00		



## 천주교 수원교구 기흥 성 바오로 성당

용인시 기흥구 고매로 43번길 12-15  
전화 : 285 - 0362 / 팩스 : 285 - 0372



### ✦ 이번 주 특별헌금 안내

이번주는 **본당 청소년활성화** 특별헌금이 있습니다.

### ✦ 부제서품을 위한 100일 기도와 바오로 힐링 캠프를 위한 9일 기도

- 기 간 : 7/12(목)부터
- 미사 30분전 묵주기도와 기도문

### ✦ 성지순례 신청 안내

- 내 용 : 부제 서품식 및 성모발현지 성지순례
- 일 정 : 10/18(목)~10/31(수) [13박14일]
- \* 유럽3개국(프랑스/스페인/포르투갈)
- \* 파리-루드르-로올라-톨레도-아빌라-파티마-리스본
- 비 용 : 410만원
- 접수, 마감 : 사무실, 7/31(화)까지
- 제출서류 : 여권(사본), 계약금50만원

### ✦ 바오로 서간 성구 공모 추가 접수

- 기 간 : 7/31(화)까지
- 본당 공동체와 관련된 성구와 이유를 설명
- 접 수 : 사무실

### ✦ 초등부 여름 신앙 캠프 안내

- 일 시 : 8/4(토) 09:00~15:00
- 장 소 : 로만바스 워터파크(용인 삼가동 소재)
- 대 상 : 초등부 주일학교 유치부~전학년
- 참가비 : 1인당 21,000원(중식, 입장료 포함)
- \* 본인부담:10,000원, 본당부담:11,000원
- \* 보호자 : 어머니-10,000원, 아버지-무료
- 접수마감 : 7/29(주일) 까지
- 신청 및 문의 : 홍선영 비비안나 010-2421-4359

### ✦ 성모승천대축일 세레반 종합교리 안내

- 일 시 : 8/11(토) 20:30
- 장 소 : 별관회의실 및 성전
- 내 용 : 전례연습, 종합교리 및 행정 교육
- 문 의 : 선교분과장 010-3759-9402
- 세례자 해당 구역장님 꼭 참석바랍니다.
- 추가교육 및 보충수업 : 8/4(토) 20:30

### ✦ 본당 환경정리(제초) 안내

- 일 시 : 7/28(토) 10:30
- 많은 분들의 참여 바랍니다.(점심 제공)

### ✦ 환자 봉성체 신청

- 일 시 : 7/27(금) 10시 미사후
- 신 청 : 각 구역장 및 사무실 (7/22 까지)

### ✦ 미사 안내

- 7/23(월) 06시 미사 없습니다.

### ✦ 월례회의 및 모임 안내

단 체	일 시	장 소
평 단 협	7/25 (수) 19:00	별관회의실
제분과위원회	7/28 (토) 20:30	별관회의실
성소분과	7/29 (주일) 10:00	별관회의실
전례위원회	7/29 (주일) 12:30	별관회의실
독서해설단	8/ 5 (주일) 10:00	별관회의실
상임위원회	8/ 5 (주일) 12:30	별관회의실
사회복지분과	8/ 4 (토) 20:30	교육관 교리실

### ✦ 지난주 미사 참례 현황(604세대/1,546)

미사	토요일저녁	연중제15주일(7/15)		참례 신자수	계(%)
	19:30	09:00	11:00		
참례자	87	219	210	516	33.3

### ✦ 봉사안내 - 전례, 청소, 주차, 토요일전

구분	연중제16주일(7/22)	연중제17주일(7/29)	
전례 (독서)	11:00 (캠프) 초등부	토요일저녁 09:00	11:00 초등부
청소	7구역	8구역(토,10:30)	
주차 운전	- 8/5 바다의별Pr.	7/29 순교자들의모후Pr. 8/12 신비체의모후Pr.	

### ✦ 우리들의 정성 (7월2일 ~ 7월8일)

연중제15주일 헌금	2,258,000
본당 군선교후원 특별헌금	473,000
교무금	3,805,000
건축헌금	1,815,000
성소후원금	135,000
감사헌금	0

[지역 단체 마일리지] 이마트(보라점) : 67번



<p>♣ 미사시간 및 교리시간 안내 ♣</p> <p>※ 토 - 17:00( 토요일 주일학생미사 )</p> <p>※ 주일 - 06:00 10:30 (교중미사) 19:00 (청년미사)</p> <p>※ 평일 - 월 06:00 수, 금 10:00 화, 목 19:30</p> <p>※ 예비자 교리 - 부활반 (주일 09시) ( 전교분과 및 사무실에 문의 바랍니다.)</p>	<h1 style="margin: 0;">남양성당</h1> <p style="margin: 0;">(노동자의 성 요셉)</p> <p style="margin: 0;"><a href="http://cafe.naver.com/namyangcatholic">http://cafe.naver.com/namyangcatholic</a></p>	<p>주임신부 : 조 봉 익 ( 도미니코 )</p> <p>수녀 : 이 마리아, 이 라파엘라</p> <p>사무실 ☎ 356 - 2048, FAX : 357 - 5831</p> <p>총 회 장 : 홍 제 상 ( 토마스 )</p> <p>hp 010 - 8763 - 2300</p> <p>연령회장 : 백 영 부 ( 프란치스코 )</p> <p>☎ 357-6438 hp 010-4325-6661</p>
---	--	--

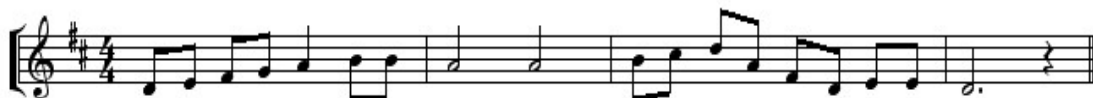

주 - 님 - 은 나의 목 자 아 쉬 울 - 것 - 없 어 라

### ◆ 2018년 여름신앙학교 안내

- 유치부 ~ 초3 -

\* 일 시 : 2018,7,21(토)~22일(일)

\* 장 소 : 남양성당

- 초4 ~ 초6 -

\* 일 시 : 2018,8,8일(수)~10일(금)

\* 장 소 : 가톨릭 영상체험캠프

- 중, 고등부 -

\* 일 시 : 2018,8,7일(화)~9일(목)

\* 장 소 : 태안 살레시오 피정센터

\* 문 의 : 안지현 (010-4417-3726)

### ◆ 8월 일정 안내합니다.

\* 더운 8월에는 환자 영성체와 소 공동체 모임이 없습니다. 착오 없으시길 바랍니다.

### ◆ 성시간

\* 일 정 : 8월2일(목) 저녁미사 후

### ◆ 어르신들을 위한 마사지 배우기

\* 목 적 : 어르신들께 행복과 웃음을 드리 는 남양성당 봉사단 창설

\* 얼굴, 손, 발 마사지

어르신들께 마사지 봉사를 하실 분들을 위 한 마사지 강의가 있사오니 사무실로 신청 해 주시기 바랍니다.

\* 강 사 : 신경대학 스포츠 레저학과 조지훈 교수

\* 문 의 : 사회복지분과 010-9034-3455

### ◆ 청년미사 전례 곡 변경안내

\* 8월부터 청년미사 전례곡이 변경됩니다.

< 신 상옥 안드레아 곡으로 >

### ◆ 청년회원 모집

\* 주님안에 행복한 양생활을 하실 청년회원을 모집합니다.

\* 문 의 : 청년회장(010-2213-2968)

### ◆ 전국 피서지 인근 성당안내

\* 여름 휴가철 피서지 인근성당이 매일미사 182쪽에 안내 되어 있으니 참고 하시기 바라며 행복하고 안전한 휴가 보내시길 서로 기도합시다.

### ◆ 특별헌금

\* 건 축 헌 금 : 7월22일(일)

### ◆ 미사 참례율

전신자	미사참례자	미사참례율
2,936	1,007	34%

### ◆ 우리들의 정성

내 용	7월15일	7월08일
연중제15주일	2,933,000	3,387,000
교 무 금 (7.09~7.15)	45세대 4,760,000	46세대 4,975,000
건축헌금 (7.12~7.18)	1,595,000	
	20,000	권상호 배전순
	30,000	권이적 김종현
	50,000	김성원 윤종현 선경자
	100,000	서성원
감사헌금 (7.12~7.18)	30,000	박진솔
	40,000	김덕희
	50,000	이경희 임인제
	100,000	이광석 김병채
	200,000	성백순

※ 건축헌금 계좌 안내 (농협 207076-55-004171)

※8월 성당청소 및 미사 안내와 전례 : 3지역  
청소 후 뒷마무리를 꼭 해 주시길 부탁드립니다

천주교를 알고자 하시는 분은 이웃 천주교 신자들 또는 사무실에 문의하십시오.



주임신부 : 정재훈대건안드레아  연령회장 : 김용성 요셉 010-3739-7843  사무실 : 031) 404-0190 FAX : 031) 317-0057	<div>능곡동 성가정 성당</div> <div>(성가정의 성마리아와 성요셉)</div> <div>(429-240) 시흥시 승지로 101 (능곡동)</div> <div>전자우편 : neunggok@casuwon.or.kr</div>		주일	오전	교중
			9시	11시	
			토	저녁	
				19:30	
평일	화 . 목	수 . 금			
	19:30	10:00			

† “소통과 참여로 쇄신하는 수원교구 ! 신앙의기쁨! 젊은이와함께!

7월 생활 말씀  
 “너는 내 은총을 넉넉히 받았다.  
 나의 힘은 약한 데에서 완전히  
 드러난다.” (2코린 12,9)

청소 및 주일 음료 봉사와 미사 안내				
청 소	단 지	안 내	음 료	
날 짜	단 지	브레시디움명	월	단지
7.28.토	4.12	7월22일 순교자들의모후	7월	10
8.11.토	레지오	7월29일 천사들의모후	8월	3

◎ 단체모임 안내

▶ 구역분과 - 7월29일(주일)

◎ 첫영성체 대상자 첫 모임

▶ 일시 : 8월12일(주일), 교중 미사 후

▶ 장소 : 루카 방

▶ 대상 : 현재 초 3 ~ 초 6

- 대상 아이와 부모님께서 함께  
참석 해 주십시오.

- 신청은 사무실에서 해주십시오.

◎ 사무실 휴무

▶ 7월30일(월) ~ 8월3일(금)

▶ 사무실 업무는 미리 보십시오.

◎ 우리들의 정성 7월14일 ~ 7월 20일

교 무 금	815,000	제전비	95,500
주일헌금	1,017,000	사제성무활동비	750,000
건축헌금	2,179,000	사제차량유지비	150,000
감사헌금	50,000	급여.국민연금의	2,495,260
합 계	4,061,000	합 계	3,490,760

◎ 감사헌금 : 조현애 50,000원

◎ 전례 봉사 구역

▶ 7월22일-8단지 ▶ 7월29일- 7단지

◎ 건축기금을 위한 유정란 판매

▶ 7월 ~ 8월 판매 하지 않습니다.

모아 유희원	글라스 박스 안경원	현진공인중개사	주)국제방재서비스
5. 6. 7세 모집 가정의 평화를 빕니다. 원장: 임민순 (마리아) ☎ 317-9001	안경하나로! 돋보기까지 해결! 원 장: 정 경관 (토마스) 호평프라자1층 신헌건물 ☎ 405-5555	현진 에버빌 상가 구옥심 글라라 010-6356-0034	대표: 이 강호 (베드로) ☎ 02-889-1190
왔 다 식 품	강 태 권 세무회계사무소	한우리 독서 토론 논술	아트사파리 미술학원
국산김치 (만두냉면김) 식당재료일절 김길동(요한) 010-2089-9976 010-3324-2281	세무사 : 강 태권 (시몬) 호평 프라자 5층 신헌 건물 ☎ 404-0933	시흥지부 능곡동 담당 교사 010-8434-2454	유치부. 초등부 모집 소수정예 작가주의 미술교육 8단지 상가동 2층 원장 : 김경은 마리아 ☎ 313-8480



☪ 미사시간 안내				<div>능평성당</div> <div>&lt; 성 김대건 안드레아 성당 &gt;</div> <div>주소: 광주시 오포읍 능평로 156번길 6</div>	<div>주임신부: 이승환(루 카)</div> <div>총 회 장: 박상봉(미카엘)</div> <div>☎ 사무실 (031) 768-0087</div> <div>F A X (031) 768-1617</div> <div>연례회장: 전승호(프란치스코)</div> <div>010-3685-2804</div>
평	월	화 · 목	수 · 금		
	06:00	19:30	10:00		
토	첫신심	어린이	청소년		
	10:00	16:00	19:30		
주	새벽	교중	저녁		
일	07:00	10:30	19:00		
고해성사: 매 미사 30분 전					

## ☑ 축일을 축하드립니다!

기간: 7월 23일 ~ 7월 29일 축일을 맞이하시는 분  
 요안나, 해룬도, 크리스티나, 크리스토퍼, 로마노, 안나  
 야고보, 요아킴, 마르타, 플로라, 세라피나, 레비나

## ☑ 본당 내부와 외부 공사 안내

기간: 7월 2일 ~ 7월 28일까지(예정)

- ※ 공사 기간 중 불편한 점이 있으시더라도 양해하여  
 주시길 바랍니다.

## ☑ 초등부 주일학교 여름방학

방학 미사: 2018년 7월 28(토) 16:00

개학 미사: 2018년 9월 8일(토) 16:00

- ※ 어린이들이 방학 동안에도 주일을 잘 지키며 기도  
 할 수 있도록 부모님들의 세심한 관심 부탁드립니다.

## ☑ 중·고등부 주일학교 여름 신앙 캠프

날짜: 8월 5일(주일) ~ 8월 7일(화) 2박 3일

대상: 중·고등학생, 장소: 요나성당(대전해수욕장)

참가비: 1인 64,000원, 문의: 010-2732-8068(교감)

## ☑ 2018년 수능 수험생을 위한 100일 기도 모임

대상: 수능 수험생을 둔 부모와 가족 누구나

기간: 8월 7일(화) ~ 11월 15일(목)

장소: 성전감실 앞, 문의: 010-2732-8068(교감)

예비모임: 7월 28일(토) 저녁 미사 후 성전

신청접수: 7월 8일 ~ 7월 28일 본당 사무실로 접수

## ☑ 기일(8월) 연도

일시: 8월 5일(주일) 교중 미사 후, 장소: 요셉의 집

대상: 8월중 기일을 맞이하는 가정

접수: 요셉의 집 신청서에 기재, 마감: 7월 31일

## ☑ 여름철 성전 냉방 안내

본당 냉방시설은 성전 뒤편과, 성가대 뒤편에 있는  
 에어컨을 이용하여 냉방을 하고 있습니다.

더위를 안타시는 분들은 성전 앞쪽이나 중앙에 앉아  
 주시기 바랍니다.

## ☑ 2017년 견진 사진을 사무실에서 찾아가시기 바랍니다.

- ※ 다른 년도 세례·견진사진도 안 찾아가신 분들이 많이  
 있습니다. 잊지 마시고 본당 사무실에 오셔서 찾아  
 가시기 바랍니다.

## ☑ 주간 계획(7월 23일 ~ 7월 29일)

내 용	일 시	장 소
반주단 월례회의	25일(수) 10시 미사 후	대건실
성모회 월례회의	26일(목) 10시	성모회
해설단 월례회의	27일(금) 20시	대건실
청소년위원회의	28일(토) 18시	교육관
M·E 모임	28일(토) 19:30	교육관

## ☑ 지역별 전례봉사, 청소, 주보정리

구 분	연중 제 17 주일		
	29일(주일)		
시 간	07:00	10:30	19:00
전례 담당	새말1	새말2	통·동막골
청 주보 정리	하대재 (7월 27일)	새말1 (8월 3일)	새말2 (8월 10일)

## ☑ 우리의 정성(7월 9일 ~ 7월 15일)

단위: 원

교 무 금	감사헌금	성소후원	사회복지	토지봉헌
4,580,000	50,000	110,000	75,000	650,000
주일헌금	4,262,600			
감사헌금	배정자			
성소후원	공진희 김경옥 김동숙 김상미 김종만 박상희 이애란 이유나 허우건			
사회복지	김민경			
토 지 봉 헌 금	김정희 김홍일 류현이 박상욱 박상희 이유나 전병권 최지연			
봉헌금 주간 합계			9,727,600	
토지 봉헌금 대출금 상환 현황				
대출총액: 1,932,206,563 상환: 1,649,710,427 잔액: 282,496,136				

- ※ 봉헌해 주신 분들께 감사드립니다.

## ☑ 주일 미사 참여 현황(연중 제 15 주일)

총 신 자	참 여 인 원	참 여 율
4,064	1,060	26.0







천주교 수원교구 단대동 성당

**전 화 번 호**

주임신부: 함문주(베 드 로)신부 전교수녀: 김 도미니카, 정 소화데레사 수녀  
 총 회 장: 010-9022-9700 수 녀 원: 733-5004 사 무 실: 733-3004  
 연 령 회: 회장 010-5239-8081

**미 사 시 간**

월 오전 6:00, 화 오후 7:30, 수 오전 10:00, 목 오후 7:30, 금 오전 10:00  
 토 오후 4:00(어린이미사), 오후 7:30 주일 오전 6:00, 9:00, 11:00, 오후 7:30  
 예비자교리시간: 매주일 오전 9:30, 매주(수)오후 8시, 매주(금)오후 2시  
 ※유아세례식은 3.6.9.12월에 실시합니다. <http://cafe.daum.net/DDDKD>

## 성 시 간

- 일 시: 8월 2일(목) 저녁 미사 후

## 성모신심미사

- 일 시: 8월 4일(토) 오전 10:00

## 사무실 아게유가

- 기 간: 8월 6일(월)-10일(금)

※ 교우 여러분들께서는 잘 숙지하셔서 사무실 하계 휴가기간 동안 불편함이 없으시기 바랍니다.

† 견진성사 기념사진과 기념품을 아직 가져 가지 않으신 분들은 사무실에 오셔서 찾아 가시기 바랍니다.

※ 7,8월 병자영성체는 쉽니다. 가족중에 대상자가 있는 가정에서는 참고하셔서 불편함이 없으시기 바랍니다.

※ 초등부 주일학교 방학미사 후 개학식까지 매주 토요일 초등부 어린이미사는 봉헌되지 않습니다.

※ 무더운 여름 미사참례 시 복장에 유의하여 주시기 바랍니다.

전입을 축하합니다.

- 4지역 4구역 1반

이옥전(데 레 사) 은행1동 현대(아)113-301

금주의 본당 청소: 상임위원의 봉사자들

※ 바쁘신 중에도 본당청소에 임해 주셔서 감사

합니다.

**7월29일(주일) 신자들의 기도, 봉헌**

- 신자들의기도, 봉헌 - 7지역 1구역

## 빈센시오외우원계좌

(모집시간: 매주일 오전9시,11시 미사 후)

신협131-013-112515 예금주:유지재단단대동성당

## 성소우원계좌

신협131-011-822456 예금주:유지재단단대동성당

## 은행동성당 신축금 우원계좌

신협 131-011-399163 예금주: 은행동성당

국민은행 676901-01-136461

예금주: 천주교수원교구 은행동성당

## 봉 헌 금

† 이번 주에는 장기수련2차 헌금이 있습니다.

다음 주에는 장기수련2차 헌금이 있습니다.

## 감사헌금

류한창(베 드 로)₩100,000 익 명 ₩30,000

이용란(엘리사벳)₩1,000,000 재속프란치스코 ₩50,000

이용원(요 셉)₩100,000

교 무 금 ₩5,170,000

주일헌금 ₩1,911,530 특별헌금 ₩1,347,000

※ 미사참례인원: 792명 참례율: 21.26%

7월14일(토)		7월15일(주일)			
16:00	19:30	6:00	9:00	11:00	19:30
	131명	83명	133명	286명	159명



	( ) 수원시 권선구 당진로 31번길 7-10(당수동)	<b>본당 복음화 목표</b> 소중한 보화, 교우촌을 이루자 !
		<b>항구한 기도의 터전</b> <b>지속적인 흥내 내기</b> <b>전적인 의탁의 터전</b>

### ◎ 2차 헌금

- 이번주 : 건축헌금
- 다음주 : 건축헌금

### ◎ 단체별 회합 안내

단체명	일 시	장 소
사목회	7/26(목) 미사 후	집무실옆
울뜨레아	8/2(목) 20:00	1층회합실
연령회	8/5(일) 교중미사 후	복합동2층
여성소공동체회	8/8(수) 미사 후	1층회합실
평단협	8/9(목) 미사 후	1층회합실

### ◎ 초등부주일학교 방학 : 7/28 ~ 8/25

### ◎ 중고등부 여름신앙캠프

- 일 시 : 7/30(월) ~ 8/3(금)
- 장 소 : 필리핀 아씨시 성 프란치스코 수도원

※ 학생들이 무사히 잘 다녀 올 수 있도록 기도 부탁드립니다.

※ 중고등부 여름신앙캠프 관계로 7/31(화) ~ 8/3(금) 미사는 없습니다

### ◎ 성모신심미사 : 8/4(토) 10:00

### ◎ 전례 및 성당 청소담당

- 담당구역은 한 주간 미사 잔후 청소 및 정리

쌍용 구역	07월 21일(토) ~ 07월 27일(금)
인정구역	07월 28일(토) ~ 08월 03일(금)

주임신부	함 상 혁 (프란치스코)	415-2580
총회장	최홍철 베드로	011-394-4042
연령회장	김홍배 안드레아	010-2167-2821
예비신자 교리 : 주일 9시		
사무실(☎)415-4620 (Fax)415-4628		

♣ 매일같이 감사와 사랑을 실천합니다.		
1. 만나는 사람에게 “고맙습니다.”		
2. 나의 삶에 “감사합니다.”		
3. 내 곁에 있는 이를 “사랑합니다.”		
4. 내 손이 필요할 때 “도와줍니다.”		
5. 나의 삶을 “반성합니다.”		

미 사 전 례 안 내						
주 일	토15:00(어린이) 19:00(젊은이)			주일	07:00 교중미사 10:30	
평 일	월	화	수	목	금	첫토
	06:00	19:30	10:00	19:30	10:00	10:00
고백성사	미사30분전		성시간		첫 목요일	
유아세례 : 짝수 달 셋째주 토요일 16시						

<http://www.casuwon-dangsu.org>

### ◎ 교우 현황

활동 교우		냉담 교우	
세대수	신자수	세대수	신자수
274	751	42	82
총 316세대		833명	

### ◎ 봉헌해 주신 분들께 진심으로 감사드립니다

- 주일헌금[연중 제15주일] 1,504,000원
- 2차헌금[건축헌금] 184,000원
- 교우금[165세대/12세대] 1,170,000원

### ◎ 주간 화답송 후렴

날짜	화 답 송 후 렬
7/23(월)	올바른 길을 걷는 이는 하나님의 구원을 보리라.
7/24(화)	주님, 저희에게 당신 자애를 보여 주소서.
7/25(수)	눈물로 씨 뿌리던 사람들 환호하며 거두리라.
7/26(목)	주님, 당신께서는 생명의 샘이 있나이다
7/27(금)	목자가 양 떼를 돌보듯 주님은 우리를 지켜 주시리라.

### ※ 여름철 미사 참례 시 복장 안내

- 무더운 여름 날씨지만 단정한 복장으로 미사에 참례하여 주시기 바랍니다.
- 소매 없는 옷, 반바지, 짧은 치마, 운동복 차림이나 슬리퍼, 비치샌들은 삼가합니다.



“새로 이사오신 분들 반갑습니다. 환영합니다.”

미사시간 안내		
주 일	11:00(교중) 19:30(청소년)	
토요일	16:00(어린이) 19:30(토요자녀)	
평 일	월 06:00	화 19:30
	수 10:00	목 19:30
	금 10:00	토 19:30
토요일	매월첫토요일 10:00(성모신심)	
고해 성사	미사 20분 전	
예비자교리	주일 오전9:30분	



대야미성당

(성요셉 성당)

군포시 대야2로 55번안길22 (1588-6)

<http://cafe.daum.net/daeyami>

주임신부 : 이원태 마르티노

총 회 장 : 조만연 바오로

010-5341-0543

연령 회장 : 노재영 요셉

010-4997-7859

사 무 실 : 031-689-3391

F A X : 031-415-3393

daeyami@casuwon.or.kr

#### ▣ 유아 세례 안내

유아세례는 출수달 마지막주 토요일17:00시에 실시 합니다.  
 일시: 7월 28일(토)  
 장소: 2층 대성전  
 대상자는 늦어도 1주전에 대부.대모를 정하신후 사무실에 접수 바랍니다.

#### ▣ 봉 성 체: 8월 2일(목) 10:30

#### ▣ 성 시 간: 8월 2일(목) 19:30

#### ▣ 성모신심 미사: 8월 4일(토) 10:00

#### ▣ 성전봉헌 묵주기도로 봉고차 운행시간 변경안내

삼성1단지	9:30	삼성5단지	9:45
삼성3단지	9:35	대야미역	10:00
삼성2단지	9:40	착오 없으시기 바랍니다	

성당에서 국수.등 식사 하는날은 13:00시에 출발 합니다.

#### ▣ 전입 교우 안내

김경욱(메토디오) 현대 팰리스3동401호  
 조현숙(말 다): 이편한세상 103동102호  
 이근성(파르미나):이편한세상 110동704호  
 삼신희(울리아나):현대아이파크 111동1004호  
 나대용(시몬):현대아이파크 111동1004호  
 조명호(비오): 삼성로59번길16 302동902호  
 강홍석(안드레아): 현대아이파크:108동1003호  
 이경옥(헬레나): 대야미동 57번지  
 해당구역. 구,반장님께서는 방ונה 주시기 바랍니다.

#### ▣ 분과위원회 및 제단체 월례회의

상임위원회: 7월27일(금)19:00

#### ▣ 특별 헌금 (2차)

이번주 (07.22) 우리성당 건축 특별헌금  
 다음주 (07.29) 우리성당 건축 특별헌금

총 세 대	총 신자	주일미사 참례율
578	1405	27% (380 명)

구 분	총 세대	남부 세 대	남부 율
교 무 금	578	229	39.8 %

#### ▣ 교 무 금 : 1,650,000 원

#### ▣ 주일 헌금 : 878,000 원

#### ▣ 건축 헌금 : 716,000 원

#### ▣ 2018년 건축 봉헌금 : 46,111,170 원

#### ▣ 건축 헌금 봉헌자 명단

50만원: 김명국(프란치스코)

5만원: 김원중(비오)

#### ▣ 성전봉헌 기도 집계 : 4 ,595단

#### ▣ 전례,청소, 제물봉헌 담당구역

날 짜	청소	날 짜	전례제물
이번주 07/21(토)	대야미 1구역	07/22(일)	대야미 1구역
다음주 07/28(토)	대야미 2구역	07/29(일)	대야미 2구역
삼 성 6 구 역 청 소 인 원 : 9명			

#### ▣ 제대 꽃 봉헌

♥제대 꽃 봉헌- 주님께 아름다운 꽃을 선물로♥

제대 꽃을 봉헌해 주시기 바랍니다.

아이 파크 공인중개사	재일 떡 방앗간	중고차 매매	삼성마을 다산 공인중개사
<b>아이파크 아파트정문앞.</b> 대야미 전지역.아파트. 빌라. 상가. 토지 취급 TEL:031-501-8007 010-4382-5606 대표 :박말순(젼마)	각종떡. 답례품떡. 둥. 백일떡. 띠케익. 이바지. 기름일체. 폐백 국산고추및통고추판매 (가공) 국산도토리분말 1kg / 3만원 ☎ (031)437-1009 010-3857-0010 고명률.서옥자(아네스)	(업 앤 다운) <b>up \$ down</b> <b>중고차 매매상담</b> 대표: 정광민(바오로) 이유라 (헬레나) 010-7933-7953	군 포 시 부곡동 1214-7. 101호 <b>다산 부동산</b> 다가구 토지 아파트 상가. 취급 ☎ 031-399-3600 010-9437-1222 김재양(요셉 피나)



# 천주교대전동성당

주보성인 : 사도 성 베드로  
주소 : 안성시 남파로 143 (당왕동 160번지)

주임신부 : 문 병 학 요셉  
수녀원 : 고 보니파스  
양 모 니 카  
총 회 장 : 이정찬 안드레아  
연 령 회 : 이해정 로사(부회장)  
010-4753-6121  
사 무 실 : 031-672-7702



## ■ 2018 초등부 주일학교 여름신앙학교 안내

주제 : 내 안에 머물러라  
접수 : 7월 15일 ~ 22일

	저학년 (유치부 - 2학년)	고학년 (3학년 - 6학년)
인 원	30명	30명
기 간	7월28일(토)	7월31일(화)~8월1일(수)
장 소	대전동성당	공세리성지, 오션파크
참가비	2만원	5만원

※ 참가 신청은 주일학교에 등록한 어린이들에 한하여 가능 합니다.

## ■ 중고등부 주일학교 여름신앙학교 안내

일 시 : 8월 11일(토) ~ 12일(주일)<1박 2일>  
장 소 : 울진 앞바다, 북면성당  
인 원 : 25명  
참가비 : 5만원  
마 감 : 7월 7일 ~ 29일(4주간)  
접수처 : 본당 사무실, 주일학교 교사

## ■ 여름신앙학교를 위한 9일기도 안내

	초등부	중고등부
기도 기간	7/19~ 7/27	8/2 ~ 8/10
시간 및 장소	매일 저녁 7시(교사 회합실)	

## ■ 성모회에서 새우젓 판매 합니다

문의처 : 010-9098-8652(성모회장)

## ■ 단체모임 안내

	일 시	장 소
평단협	7월24일(화)오후7시	회합실
사목상임위	7월26일(목)오후7시	회합실
연령회	7월27일(금)오전10시40분	소성당
사목평의회	7월29일(주일)낮12시	회합실

## ■ 오늘은 주일학교 여름신앙학교 후원을 위한 2차현금이 있습니다.

## ■ 우리들의 정성(2018. 7. 9. - 7. 15.)

교무금 (70세대)	6,505,000
주일헌금(연중제15주일)	3,455,500
시설헌금 (2명)	30,000
성소후원금 (6명)	60,000
사회복지후원금 (10명)	160,000
합 계	10,210,500
자동이체계좌 : 신한 (131-001-192761) 대전동성당	

※ 일시적인 계좌이체는 성명과 해당 월 또는 개월수를 꼭 기입바랍니다.

미 사 안 내			전례 봉사		성사 안내	
주일	토요일	오후 7시(중고등부)	금주	코아루	고해성사	미사 전 30분
	오전	10시(교중)	7/29	모산리	유아세례	3, 6, 9, 12월 둘째 주 토요일 오후 2시
	오후	4시(어린이), 7시(일반)	8/5	동남A	병자영성체	매월 첫째 주 금요일
평일	월	오전6시	예비자교리		집.차축복	2주전
	화·목	오후8시	주일	오전9시	혼인면담	2개월전
	수·금	오전10시	화	오후8시	병자성사	위급 시/구.반장 신청
특별헌금		주일학교 후원				
주일미사 참여율		1,005(24.9%)				



<p><b>✦ 미 사 시 간 ✦</b>          평 일 : 월 오전 6:00          화, 목 오후 7:30          수, 금 오전 10:00          첫 토 : 오전 10:00(성모신심)          첫 목 : 오후 19:30(성시간)          토요일 : 오후 7:30          주 일 : 오전 7:00, 오전 10:30          오후 7:30(청소년, 청년)</p>	<p> <b>대학동성당</b>          e-mail : daehak@casuwon.or.kr          ☎15588 안산시 상록구 한양대학 1길 60          사무실 (031)407-9601 FAX (031)407-9602</p>	<p>주임신부 유재결(프란치스코)          전교수녀 마리아 사베리아          연령회장 김희경(엘리사벳)          010-3498-5891</p>
--	--	--



주 - 님 - 은 나 의 목 자 아 쉬 울 - 것 - 없 어 라

#### ✦ 초등부 주일학교 안내

- 안 내 : 올해 여름 주일학교 방학은 없습니다.

#### ✦ 성시간 성체강복

- 일 시 : 8월 2일(목) 19:30

#### ✦ 성모 신심미사

- 일 시 : 8월 4일(토) 10:00

#### ✦ 중·고등부 여름 캠프

- 일 시 : 8월4일(토)~5일(주일)
- 장 소 : 힐링펜션(화성시 서신면), 남양성지
- 문의신청 : 교감 010-7175-9427

#### ✦ 초등부 복사단 캠프

- 일 시 : 8월6일(월)~7일(화)
- 장 소 : 어농 청소년 성지
- 주님안에서 더욱 성숙된 모습으로 성장하는 시간이 되도록 여러분의 많은 기도 바랍니다.

☛ 여름 휴가시 피서지에서 주일을 보내게 되시는 분들은 피서지 가까운 성당의 위치와 미사 시간을 미리 확인하여 주일미사 참여와 함께 즐거운 휴가를 보내기 바랍니다.

☛ 교적정리 : 본당 구역내 거주하지 않은 신자(행불)를 확인하고자 하오니 구 '반장님'께서는 7/31까지 확인하시여 사무실로 알려주시기 바랍니다. (교구청 이항 사목 의뢰보고)

#### ✦ 구역별 전례 청소 안내

전례 구역		청소 구역			
날 짜	구 역	날 짜	성 전	하상관	화장실 마당
7/22	덕망	7/21	평화	행복	소망
7/29	사랑	7/28	축복	호수	푸르네
8/5	평화	8/4	허브	대학동	초롱
평일 독서 : 월, 목, 금 - 매일 첫째주 가정미사					

#### ✦ 위원회 및 단체 월례 모임

단체명	일 시	장 소
제대회	7/25(수) 10시 미사 후	회합실
상임위	7/26(목) 저녁 미사 후	회합실
소공위	7/27(금) 10시 미사 후	회합실
성가대	7/29(주일) 교중미사 후	회합실
현화회	8/2(목) 11:00	회합실
성소분과	8/5(주일) 교중 미사 후	회합실
선교분과	8/5(주일) 교중 미사 후	회합실
울뜨레아	8/11(토) 15:30	회합실
연령회	8/12(주일) 교중미사 후	하상관
전례분과	8/12(주일) 교중미사 후	회합실
* 위원회 및 단체 월례 모임 날짜를 매월 초에 본당 사무실로 통보하여 주기 바랍니다.		

#### ✦ 지난 주 우리들의 정성 (7/9-7/15)

수 입		지 출	
전주이월금	72,625,500	제전비	550,000
미사예물	990,000	사제성무형동비	750,000
교무금	5,575,000	수녀생활비	400,000
주일헌금	2,807,100	수녀활동비·수당	980,000
감사헌금	250,000	청소년행사지원비	745,000
성소후원금	20,000	급여	5,119,000
		복리후생비	200,000
		차량유지비	170,000
		잡비	75,200
		시설영선비	210,500
합 계	82,267,600	합 계	9,199,700
7월 15일 잔액		73,067,900	

#### 감사헌금(단위:천원)

김병만 100. 신성원 100. 이승미 50.

성소후원금(단위:천원) 이광수 10. 이금자 10.

봉헌내역에 이의가 있으시면 사무실로 문의하여 주세요.

성당 주변에 주차할 경우 연락처를 반드시 남기고, 주택가에 주차할 경우 출구를 확보하여 주기 바랍니다.



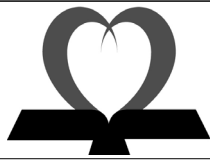

# 안성 던지실 평화의 모후 성당

카 페 <http://cafe.daum.net/dunjissil> 메일 [deonji@casuwon.or.kr](mailto:deonji@casuwon.or.kr)

① 교회의 가르침 배우기 ② 미사성제 정성껏 봉헌하기 ③ 마음모아 기도하기 ④ 나눔과 베품의 삶 살아가기

주 임 신 부: 이 문 성 ( 알 품 소 )

총 회 장: 최종환(요한세례자)

연 령 회 장: 정 영 윤 ( 안 드 레 아 )

연 락 처: 010-9769-8451

사 무 실: 031)674-0617

11715316 경기도 안성시 금광면 와개산길 30

## 전례안내

7월 25일 오전 10시	성 야고보 사도 축일
7월 26일 저녁 7시	복되신 동정 마리아의 부모 성 요아킴과 성녀 안나 기념일

## 첫영성체 교리 및 예식 안내

대 상	초등3학년~6학년
교리기간	8월 6일~14일
교리시간	오후 2시부터
예 식	8월 15일 성모승천대축일
문 의	청소년분과장 한영수 스콜라스티카 010-5016-5388
접 수	청소년분과장 또는 사무실
신청마감	7월 28일 토요일
보 호 자 모	7월 28일 토요일 오후 5시

## 청년회 회원 모집

“수확할 것은 많은데 일꾼은 적다” 마르6.6 풍성한 수확의 기쁨을 같이 나누고자 여러분을 초대합니다.	
대 상	19세이상 미혼남녀
문 의	청소년분과장 또는 사무실

## 전입교우

구역	성명 및 세례명	이전성당
홍익	김태수 프란치스코, 김운정 아녜스 김민아 스콜라스티카, 김현수 베네딕토	대전동
내우	공영규 베드로, 김경아 카타리나 공태원 세바스티아노, 공영민 보나	봉담 성체성혈

## 『가톨릭 기도서』 (개정판)

개정된 기도서가 성물방에 준비되어  
있습니다. 수정 및 추가된 내용 반영.

## 꾸르실료 교육(8월 9일~12일)

여성 제193차 꾸르실료 교육에 본당에서는  
홍명식 율리안나 자매님께서 참가하십니다.

## 제단체일정

단 체	일 시	장 소
소 공 회	26일(목요일)	복음터
상 임 위	28일(토요일)	집무실
울드레아회	29일(주일)	복음터

## 봉사안내

차 량	청 소
29일 임흥순 요셉	28일 중리

## 교중미사

날짜	해 설	1 독 서	2 독 서	봉 헌
29일	윤 담 연 엘플레다	엄 익 준 베 드 로	원 종 임 자 맴	헌 금 금 정 리 상 중

## 성인복사

29일	정 미 태 카 훈 엘	항 대 건 안 드 레 아
-----	-------------	---------------

## 주일 미사 참례자 수

	1,322명	토요 미사	교중 미사	계	참례율
연 중 제 14 주 일		121	255	376	28.6%
연 중 제 15 주 일		121	250	371	28.0%

## 하느님께 드린 우리들의 정성

연 중 제 14 주 일	주 일 헌 금	1,495,000
	2 차 헌 금	327,000
	교 무 금	2,270,000
	감 사 헌 금	1,200,000
연 중 제 15 주 일	주 일 헌 금	1,563,200
	교 무 금	1,215,000
	이 자 수 익	12,838

## † 미사시간 및 교리안내 †

주 일 미 사	오전 10:30(교중미사) 토: 오후 7시(청소년미사)
평 일 미 사	월,금: 오전6시 화,목: 오후7시 수: 오전 10시
교 리	주일 오전 9시

## ☞ 신협 131-001-193071 던지실성당

교무금 및 각종기부금입금계좌입니다.

성명 및 세례명을 꼭 기록하여 보내주세요.

✚ 성사 및 교적과 관련된 사항은 매우  
중요하오니 변경된 사항이나 확인하실  
사항은 꼭 사무실로 연락을 주십시오.

천주교를 알고자 하시는 분은 본당 신부님 또는 사무실에 문의하여 주십시오.



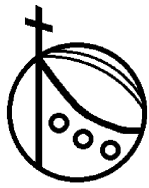

# 도척성당

주보성인 : 성 김대건 안드레아

<http://cafe.daum.net/docheok1977>

주임신부 : 조남구 마르코  
사무실 : (031) 761-5146  
사제관 : 761-5275  
FAX : 763-8298  
E-mail :

[docheok@casuwon.or.kr](mailto:docheok@casuwon.or.kr)

2018년 7월 22일 - 연중 제 16주일 -

	일	월	화	수	목	금	토
미사 안 내	본당 06:30 10:00 19:00	06:30	19:30	10:00	19:30	10:00	
요양원	08:30	06:30				09:20	06:30

성모신심미사 : 첫째주 토요일 오전 10시  
청년 미사 : 주일 오후 7시  
예비자 교리 : 주일 오전 11시 30분  
유아세례 : 짝수 달 성모신심 미사 후  
고해성사 : 미사 전 30분

## ◇ 찬양미사

- 일시 : 7월 22일(주일) 7시 저녁미사

## ◇ 봉사자 교육

- 일시: 8월 5일(주일) 교중 미사 후
- 장소: 성당

## ◇ 8월 성모 신심미사

- 8월 성모신심 미사는 성모승천대축일 미사로 대체하여 성모신심미사는 없습니다.

## ◇ 8월 성시간

- 일시: 8월 2일(목) 저녁 미사 후

## ◇ 8월 봉성체

- 8월 봉성체는 없습니다.

## ◇ 일반·은빛 여정 개강 신청 접수

### ▶ 일반여정

- 일시: 8월 27일(매주 월) 19:30~21:30
- 내용: 마태오 복음
- 수강비: 2만원(교재비별도)

### ▶ 은빛여정(지혜과정)

- 일시: 8월 31일(매주 금) 10:30~12:10
- 내용: 역사서 I
- 수강비: 1만원(교재비별도)
- 문의 및 접수: 사무실

## ◇ 성경필사

- 성경필사 완필 하신 분들은 성경 필사 노트를 사무실로 내주시기 바랍니다.
- 기간 : 7월 31일 까지

## ◇ 구역 반 모임

구역	요일	시간
유정리	매월 2째, 4째 주 수요일	20:00
방도리	매월 4째 주 수요일	20:00
가래실	매월 4째 주 수요일	15:00
노루목	1반 매주 수요일	20:00
	2반 매월 마지막 주 목요일	14:00
모롱고지	매월 2째, 4째 주 수요일	20:00
소티	매월 4째 주 수요일	15:00
시어골	매월 2째, 4째 주 월요일	11:00
궁틀	2반 매월 4째주 일요일	15:00

\* 문의 사항은 사무실 및 각 구역장님께로 연락주세요.

## ◇ 여름철 성전 냉방 안내

- 본당 평일 성전 에어컨을 제대 앞쪽에서만 켜고 있습니다.
- 신자 분들께서는 제대 앞쪽에 앉아 주시기 바랍니다.

## ◇ 상임위 월례회

- 일시 : 7/22(주일) 교중 미사 후

## ◇ 지난주일 미사 참례자

신자수	미사 참례자	참례율
1,076	377(요양원 제외)	35.03

## ◇ 우리들의 정성 - 감사합니다.

주일헌금	1,783,000	교무금	2,199,810
사회복지	익명 50,000	감사헌금	익명 50,000 박석오상의비오 1,000,000

## ◇ 전례 봉사 및 성당 청소

미사	전례봉사, 청소		
이번주	과골	다음주	심포니

\* 구역에서 성당 청소 후 청소기 속 먼지를 반드시 털어 주시기 바랍니다.



주 - 님 - 은 - 나 - 의 - 목 - 자 아 쉬 울 - 것 - 없 - 어 - 라

\* 교무금입금: 농협221043-51-075230 (재)천주교 수원 교구



✧ 미사시간 ✧			<div>도 촌 동</div> <div>성 베드로 성당</div> <div>성남시 중원구 도촌남로 146 (도촌동 649번지)</div>	주임신부 : 최광호 (바실리오)	
주 일	토	19:30		총 회 장 : 임성민 (벨라디노)	
	일	10:30 (교 중)		연령회장 : 김석기 (율리아)	
		15:00 (어린이)	(010-4680-8942)		
	18:00 (청소년)				
월 09:00 화·목 19:30 수·금 10:00					
성모 신심 미사					
매월 첫째 주 토요일 오전 10시					
				☎ 사제관 723-7004	
				☎ 사무실 723-7033	
				☎ F A X 723-7034	

✧ 고해성사 - 미사 20분전 ✧ 성경읽기 - 매일 미사 시작 30분전 ✧ 성시간 - 매월 첫 목요일 미사 후  
 도촌동 성당 홈페이지 : <http://cafe.daum.net/dochondong.ca>

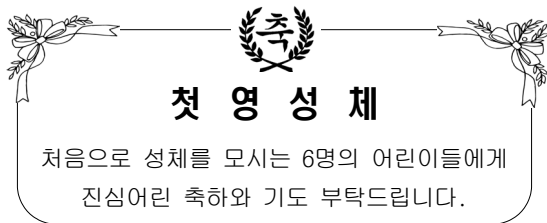

✧ 오늘은 본당 발전 기금 마련을 위한 2차 헌금 있습니다.

✧ 8월 병자 영성체(봉성체) 안내  
 - 일 시 : 8월 2일(목) / 오후 1시 30분부터

✧ 주일 어린이 미사(오후 3시) 변경안내  
 - 기 간 : 8월 5일부터 8월 26일까지 4주간  
 - 주일학교 여름방학 관계로 위 기간 동안 어린이 미사가 없습니다.

✧ 본당 '반찬 나눔' 신청 안내  
 - 신청기간 : 7월 말일까지  
 ※ 신청서는 사무실에 구비되어 있습니다.

✧ 각 단체 회합 후 정리 정돈 및 전등·냉방 전원을 꼭 끄시고 퇴실하여 주시기 바랍니다.

✧ 날씨가 더울수록 단정한 복장으로 미사에 참여합시다.(노출이 심한 복장, 운동복, 맨발, 슬리퍼 차림은 삼가 해 주십시오.)

✧ 교적상 세대 수 및 신자 현황 (07. 15. 현재)

교적상 세대수	564 세대	
전체 신자 수	남	여
1,255 명	518명	737명

### 교무금 자동이체 전용 계좌 안내

우리은행 : 1005-003-004880  
 (예금주 : 천주교 수원교구 유지재단)

1. 교무금만 가능합니다.  
 (감사헌금, 사회복지후원금 등은 불가합니다.)  
 ※ 교무금을 처음 내시는 분들은 사무실에서 책정을 먼저 하신 후에 자동이체가 가능합니다.
2. 교무금 명의 성명만으로 보내주세요.
3. 성명, 세례명 같이 보내주셔야 합니다.  
 (세례명이 길 경우 앞 3글자까지만)  
 예) 홍길동(프란치스코) → 홍길동프란치

### ✧ 월례회의 안내

단 체 명	일 자	시 간
상임위원회	26일(목)	저녁미사 후
전례위원회	29일(주일)	교중미사 후

### ✧ 구역별 전례 및 청소 안내

전 려	청 소	구 역
07월 22일 (연중 제16주일)	21일(토)	8구역
07월 29일 (연중 제17주일)	28일(토)	9구역

### ✧ 우리들의 정성

(2018년 07월 09일 ~ 2018년 07월 15일)

- \* 주일헌금 : 1,236,000원
- \* 본당 발전 기금 2차 헌금 : 575,000원
- \* 교 무 금 : 2,850,000원
- \* 감사헌금 : 익 명 5만원, 성은숙 10만원
- \* 사회복지 후원금 : 205,000원

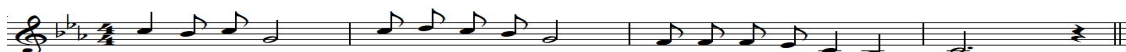

주님 - 은 나의 목 - 자 아 위 울 것 없 어 라

연중 제16주일 (2018. 07. 22.) 화답송





# 동백 성 마리아 성당

용인시 기흥구 동백동 동백 8로 151 번지  
본당 홈페이지 db.casuwon.or.kr

주임신부 최종혁 (마티아)  
총 회 장 박희숙 (율리엤타)  
연령회장 김 용 (베드로)  
010 - 9439 - 5969

사무실 ☎ 286 - 1175  
F A X ☎ 286 - 1141

## “ 그들은 목자 없는 양들 같았다 ” (마르 6,34)

- 동백 성 마리아 성당 홈페이지
  - 하루 한번씩 방문하여 본당 소식에 적극적인 관심을 기울입니다
  - 주소창에 db.casuwon.or.kr 치면 됩니다

### « 본당 전례 및 행사 일정 »

- 2018년도 성탄반 예비신자 모집
  - 교리반 : 목요일 저녁반(20시)  
금요일 오전반(11시)  
주 일 오전반(9시)
  - 문의 : 010 - 8749 - 7557

### ■ 초등부 여름 신앙 학교 안내

구 분	날 짜	장 소	인원
저학년	8월 11일(토)	본 당	40명(15명)
고학년	8.13(월)-15(수)	한마음청소년수련관	접수마감

- 접수 : 선착순 접수 합니다

### ■ 중,고등부 여름 신앙 학교 접수

- 날짜 : 8월 06일(월) ~ 08일(수)
- 장소 : 제천 서로수 팜 카운티
- 주제 : “ 감기약 ”
- 문의 : 010 - 3116 - 6763

### « 공지 사항 및 모집 »

### ■ ME 주말 신청 바랍니다

- M.E 주말 : 430차 8/24(금) ~ 26일(주일)
- 장소 : 교육 문화 회관
- 문의 : 010 - 5299 - 9812
- ※ 부부를 위한 교육 많은 신청 바랍니다

### ■ 대입 수험생 100일 기도 모임

- 첫모임 : 7월 29일(주일) 교중 미사후
- 첫기도 : 8월 07일(화) 저녁 미사후
- 준비물 : 100일 기도책, 묵주, 성가책
- 장소 : 2층 로즈마리 실
- 문의 : 010 - 7192 - 0611

### ■ 청소년 여름 신앙 캠프 후원 안내

- 동백 성 마리아 성당 청소년 여름 행사를 후원 하여 주실 분은 사무실에 접수하여 주십시오
- 청소년 여름 행사 기간 아이들의 간식으로 사용 합니다. 교우 여러분의 많은 관심 후원 바랍니다.

### ■ 개인 성경 필사를 완료하신 분은 제출 바랍니다

- 개인 성경 필사를 완료하신 분께서는 사무실에 제출하여 주시기 바랍니다. (신약, 구약, 신, 구약)
- 제출마감 : 7월 29일(주일)까지

### ■ 본당 공동체 전입 교우 안내

전 입	성 명(세례명)	주소	전본당
	박소담(율리아나)	2408동 1607호	수원 상하
	김진엽(빈첸시오)	2204동 802호	군중

※전입자분께서는 신부님 면담 일정을 잡아 사무실에서 확인 해 주시기 바랍니다 (사무실에 방문하여 주세요)

### ■ 본당 앞 도로 주차 협조 안내

- 본당 앞 도로는 폭이 좁아 주차시 통행이 불편 하고 민원이 많이 발생하오니 가급적 대중교통 이나 걸어서 다니시기 바랍니다

### ■ 복장 단정 및 에너지 절약

- 여름철 성당 출입 시 복장에 각별히 신경 써 주십시오 (반바지, 슬리퍼, 민소매 등 착용금지)
- 교리실 사용 후 소등 및 에어컨 확인 후 퇴실 하여 주시고 불필요한 전등은 꺼주시기 바랍니다

### ■ 금주 교중미사 전례 봉헌 및 청소년내

날 짜	지 역(구 역)	비고
7월 22일	롯데 1000 구역	봉헌
7월 28일	7 지역	청소
7월 29일	서해 1100 구역	봉헌
8월 04일	8 지역	청소

### ■ 오늘은 성전봉헌을 위한 2차 봉헌이 있습니다

### ■ 교무금 납부 및 주일 미사 참여인원

전체신자 현황	1,429 세대	3,582 명
교무금 납부	517 세대	36.17 %
주일 미사 참여	1,040 명	29.03 %

미사 안 내	토 : 오후 4시 (어린이), 오후 7시 30분 (청년) 주일 : 오전 11시 (교 중) , 오후 7시 (중,고등부)		전례신심 (매월)		우리들의 정성	
			성모신심미사	첫 토요일 오전 10시	교 무 금	4,910,000
			토요찬양 미사	둘째 토요일 오전10시	건축헌금	1,948,250
	월 : 오전 6시 수, 금 : 오전 10시 화, 목 : 오후 7시 30분	사무실 휴무	성가정미사, 성시간	첫 목요일 오후 7:30	주일헌금	3,531,410
		월요일	병 자 영 성 체	첫 금요일 오후 11시	감사, 후원	500,000
		유 아 세 례	첫 토요일 오전 11시			

이마트 단체 마일리지 적립 - 동백 성 마리아 성당 : 마일리지 번호 “ 0068 ” 입니다 (누적액 0.5% 환원)



 <p><b>동백성요셉성당</b></p> <p>우 : (17006) 경기도 용인시 기흥구 동백중앙로 199 동백에이스프라자 카페 : cafe.daum.net/DongBaektoo 전화 : 031)693-6211 팩스 : 031)693-6212</p>	<p>• 주일미사 : 토요일 19:30(토요주일미사)           주 일 11:00(교중) 16:00(어린이) 19:00(청소년)</p> <p>• 평일미사 : 월(06:00) 화.목(19:30) 수.금(10:00)           성모신심(매월 첫 토 10:00)</p> <p>• 전례.청소 : 7/21, 7/22 : 참솔 2           담당구역 : 7/28, 7/29 : 서해 2차</p> <p>• 주임신부 : 김형중(그레고리오) • 총 회 장 : 유준형(요한세례자) • 연례회장 : 이병곤(베르나르디노) 010-5383-1383</p>
--	---

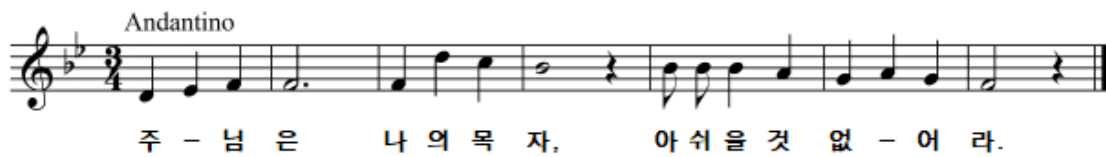

#### 본 당 알 린

##### □ 특별헌금 안내

- 이번주(연중 제 16 주일) : 건축헌금 2차
- 다음주(연중 제 17 주일) : 건축헌금 2차

##### □ 2019년 부활반 예비자 교리반 모집 안내

- 모집 기간: 7월 21일 ~ 8월 30일
- 반 편 성 : 주일반 09: ~ 10:30, 평일반 20:00 ~ 21:30
- 문 의 : 010-5051-8407(선교분과장)

##### □ 성전을 깨끗하게 사용합시다

- 이 건물에는 쓰레기통이 없으니 발생하는 쓰레기는 스스로 처리해 주시기 바랍니다.
- 지난 주보나 간행물은 되가져 오지 마시고 자체 처리해 주시기 바랍니다.
- 각 단체에서 나오는 폐 휴지 등은 지하 1층 주차장에 분리 수거함이 있습니다. 복도나 계단에 놓아두지 마시고 즉시 처리하여 주시기 바랍니다.

##### □ 전입면담 안내

- 전입 오신 분들은 매 미사 후 만남의 방 또는 사제 집무실에서 면담을 하시면 됩니다.  
(간단한 가족 소개 및 교적확인)

#### 단 체 알 린

##### □ 중.고등부주일학교 여름 신앙캠프

- 일 시 : 8월 3일(금) ~ 5일(주일) 강원도 청소년 수련원
- 신청마감 : 7월 15일까지 선착순 마감
- 참 가 비 : 본인 6만 5천원(본당 6만5천원 지원)
- 문 의 : 010- 3095-3104(중.고등부 교감)

##### □ 약혼자 주말 안내

- 일 시 : 45차 8월 31일(금) ~ 9월 2일(주일) - 본당 게시판 참조

##### □ M.E 주말에 초대합니다.

- 기 간 : 430차 8/24~8/26,
- 대 상 : 혼인한지 3년 이상된 부부
- 문 의 : 010-9992-2906(권경희 루시아 M.E 대표)

##### □ 빈첸시오회 후원회비 접수

- 일 시 : 7/21(토)~ 7/22(주일) 매 미사 전후
- 문 의 : 010-5534-5452(이선심 아숨타)

##### □ 성물방 봉사자 모집 안내

- 문 의 : 010-2047-1677(임지수 베로니카)

#### 지 역 알 린

##### □ 소공동체 형제회 모임(7/23~ 8/31)

- 신영구역 형제회 8/9(목)  
문 의 : 010-6260-7619(이호용 스테파노)
- 동원 구역 형제회 8/9(목) 저녁 미사 후 교육관  
문 의 : 010-5223-0874(김한배 루수)
- 성산 구역 형제회 8/18(토)  
문 의 : 010-5392-2643 (장익준 마태오)
- 벽산 구역 형제회 8/17(금)  
문 의 : 공석
- 어은목코아루 구역 형제회 8월에는 없습니다.  
문 의 : 010-3455-3610(정석구 베드로)
- 초당 코아루구역 형제회 7/31(화)  
문 의 : 010-6379-8852(이현 토마스아퀴나스)
- 참솔 1.2 구역 형제회 8/11(토)  
문 의 : 010-3775-8322 (장인수 이사악)
- 서해 2차 구역 형제회 7/27(금)  
문 의 : 010-6623-6730 (김완중 프란치스코)
- 현대 구역 형제회 8/11(토)  
문 의 : 010-4408-6389(김한식 안드레아)





# 동수원성당

주보성인 성 최형(베드로) + 1866년 3월 순교

주임신부 : 조원식(요셉)  
 성당전화 : 031)247-4627(사무실)  
 F A X : 031)247-4642  
 연 령 회 : 010-4740-5119  
 E-MAIL : [dongsuwon@casuwon.or.kr](mailto:dongsuwon@casuwon.or.kr)  
 수원시 영통구 이의동 1088-9번지

## 연중 제16주일

### 2018 초등부 여름신앙학교 안내

- 주 제 : 순교인
- 일 정 : 7월 28일(토)~7월 30일(월)
- 장 소 : 본당 및 한마음 청소년수련원
- 대 상 : 저학년(6세~2학년)  
고학년(3학년~6학년)
- 신청기간 : 7월1일(주)~7월22일(주)
- 참 가 비:저학년 25,000원/고학년 40,000원  
(셋째 자녀 참가비 50% 지원  
넷째 자녀 참가비 100% 지원 )
- 접 수 처 : 주일학교교사 및 본당사무실

일 정	시 간	장 소	비 고
7월 28일(토)	09시~18시	동수원성당	
7월 29일(주)	09시~18시	성당/한마음수련장	저학년
	09시~	성당/한마음수련장	고학년
7월 30일(월)	(1박 2일)	한마음수련장	

### 2018 중고등부 여름신앙학교 안내

- 일 시 : 8월 10일(금) ~ 8월 12일(주)
- 장 소 : 동수원성당
- 주 제 : “나, 너와 함께 있으니 두려워  
하지 마라.”(이사야서 41,10)
- 참가비 : 3만원
- 문의 및 접수: 주일학교교사 및 본당사무실  
교강 김민진(요한) 010-8548-5453  
(셋째 자녀 참가비 50% 지원  
넷째 자녀 참가비 100% 지원 )

### 화답송

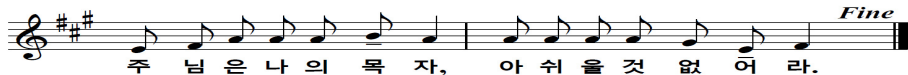

### 2018년 1차 세례자 첫 고해성사 안내

- 일 자 : 7월 24일(화) 저녁미사 후
- 6/24 세례받으신 신자분들은 첫 고해성사 꼭 받으시기 바랍니다.

### 7월 형제회 모임 안내

	일시	장소	문의
베르디움	7/22(주) 18:30	대표회의실	정명진 010-4311-4881
신미주	7/25(수) 19:30	노인정	한기철 010-5300-0375

- 미사후 마침기도로 주보성인 최형 베드로와  
본당 안치 되어있는 성인 한재권 요셉께  
우리를 위하여 전구를 청하며 기도합니다.  
“성 최형 베드로, 저희를 위하여 빌으소서.”  
“성 한재권 요셉, 저희를 위하여 빌으소서.”

### 우리들의 정성(7/9~7/15)

- 교무금 1,944,000원
- 건축헌금 6,813,803원
- 주일헌금(연중 제15주일) 3,296,300원
- 사회복지후원금 95,000원
- 감사헌금  
김경태 베드로 가니시오 50,000원  
익 명 100,000원  
한규준 베드로 300,000원  
이종민 이냐시오 50,000원
- 성전신축헌금  
허남일 가브리엘 100,000원  
류보형 요한 100,000원  
한상택 헬레나 70,000원

미 사 시 간		전례담당 : 금주(차주)		유 아 세 례	주일학교 차량운행 안내
주 일	토	15:00	초등부	초등부 주일 학교	<b>&lt;초등부 차량운행&gt;</b> · 연무동방향 2시20분 ~ · 광고월빙타운 방향 각 아파트 정문 2시 20분  <b>&lt;중·고등부 차량운행&gt;</b> 중·고등부 주일학교 저녁미사 후 차량운행
		19:30	중·고등부	중·고등부 주일 학교	
	주일	07:00	성 인	최태호 이경환 이미숙 정의선 최원엽 김금숙	
		10:30	교 중	대 명 유진선 로제&파크 윤재선	
		19:30	청년부	청년 전례부	
평 일	월	06:00			
	수·금	10:00			
	화·목	19:30			

천주교를 알고자 하시는 분은 이웃 천주교 신자들 또는 사무실에 문의하십시오.



미 사 시 간		 <b>동천성바오로성당</b> (16824) 용인시 수지구 고기로 45번길 38 www.dcpaul.or.kr 전화 263-4013 / 팩스 263-4026 dongcheon@casuwon.or.kr	주임신부 : 신정윤 라파엘		
주일	일 : 오전 7시, 오전 9시 교 : 오전 11시 중고등부 : 오후 4시 청 : 오후 7시		총 회 장 : 경창호 바오로 010-3541-5395		
토	성모신심 : 매월 첫 토요일 오전 10시 초 등 부 : 오후 4시 토요일 : 오후 7시		연령회장 : 김형식 베드로 010-5311-7330		
평일	월 : 오전 6시 화, 목 : 오후 7시 30분 수, 금 : 오전 10시				

• 성시간 - 매월 첫목요일 미사후 • 환자영성체 - 매월 마지막수요일 13시 • 유아세례 - 3,6,9,12월 둘째 토요일 오후3시 • 축복,혼인면담 - 사무실로 신청

주일미사 참례현황	7/14(토)				7/15(주일)				총신자수	참례	비율
	16:00	19:00	07:00	09:00	교중	16:00	19:00				
	185	149	203	385	291	141	189				

### 2018년 본당 복음화 실천방향

1. 교회의 미래인 젊은이들에게 관심을 갖는다.  
(신앙교육에 대한 지원 및 격려)
2. 소공동체 모임에 적극적 참여
3. 주1회 평일미사에 참여하기
4. 전대사를 위한 성모신심미사와 성시간 참여
5. 신자의 6대의무중 하나인 교무금 봉헌하기

### ◆ 특별헌금 안내

※미사중에 성전봉헌을 위한 신축기금 별도로 봉헌합니다.

### ◆ 7월 환자영성체는 없습니다.

### ◆ 초등부 주일학교 어린이미사와 교리방학

7/21(토)~9/1(토)까지 미사와 교리 없습니다

※여름방학동안 가족과 함께 주일 미사를 꼭 봉헌합니다.

### ◆ 초등부 복사단 캠프

주 제 : “예수님의 작은 친구 나는 복사”

일 시 : 8/6(월) ~ 8/7(화) 1박2일

### ◆ 중고등부 복사단 캠프

일 시 : 7/23(월)~7/24(화) 1박2일

장 소 : 용인 처인구 산머루 펜션

문 의 : 이수산나 010-8956-0312

### ◆ 수험생을 위한 100일 기도 첫모임

첫모임: 7/29(주일) 오후5시 바르나바실

기도 시작일과 시간은 첫모임때 정합니다

문의: 김요안나 010-3235-3713

### ◆ 제24차 교구성경잔치(10월14일) 안내

성경잔치에 공모할 성경작품, 성경필사를 미리 준비하셔서 사무실에 제출해 주시기 바랍니다.

1. 신약·구약 성경필사(8/12까지 사무실제출)
2. 그림그리기, 글쓰기대회 : 복음서중 다음의 다섯 개 본문중 하나 선택(참가신청9/30까지)

① 예수님의 탄생(마태2,1-12)

② 예수님의 세례(마르1,9-11)

③ 공생활(요한6,1-15)

④ 수난과 죽음(루카23,26-56)

⑤ 부활(마태28,16-20)

3. 성경작품전시 : 그림, 도자기, 붓글씨, 사진, 자수, 퀼트, 공예품등 다양한 창작

### ◆ 모임 안내

울뜨레아 월례회의 : 7/22(주일) 10시바르나바실

### ◆ 봉사자 모집

바오로대학 봉사자 : 박루카 010-3743-6000

초등부주일학교교사:이헬레나010-3395-4045

중고등부주일학교교사 : 박마태오 010-6269-0760

청년전례부원 : 양산토스 010-3089-9256

북카페(평일오후,주일오전) : 이아네스 010-8919-1622

헌화회 회원 : 이에스텔 010-7338-3873

### ◆ 금주 토지구입헌금 봉헌내역

총세대수	봉헌세대수	금주 납입금액	누계	토지구입 잔금
1,974	476	1,300,000	654,450,890	400,000,000

† 소통과 참여로 쇄신하는 수원교구! 신앙의 기쁨! 젊은이와 함께!



주임신부:이규현(가롤로) 본당총회장:이창규(안티모) 사무실 : 8015-1004 FAX : 8015-4006	 <b>동탄농동성당</b> 목주기도의 복되신 동정 마리아 18423 화성시 능동 1067번지 <a href="http://cafe.daum.net/dtndsd">Http://cafe.daum.net/dtndsd</a>	미 사 시 간	
		월	06:00
		화,목	19:30
		수,금	10:00
		토	18:30 (초등부/토요주일제녀미사)
		주일	10:00 (교중미사)
			18:30 (청소년/청년)
✧성모신심미사: 매월 첫째(토)오전10시 ✧유아세례식: 3.6.9.12월 첫째(토) 오전11시 ✧집,상가,차축복: 사무실 신청			

● **지난주일 미사참례 인원: 총 866명**

초등부	교중	청소년·청년
296	350	220

● **2차헌금:** 본당 건축헌금 입니다.

● **초등부 주일학교 여름신앙학교**

저학년(유치부~2학년), 성당  
 7/28(토) 오후1시~어린이미사  
 7/29(주일) 오후1시~4시

● **구역 형제회**

메타	7/22(주일) 20시, B동5층 휴게실
롯데1	7/27(금) 20시, 142-2601호
삼부	7/28(토) 20시, 208동 1201호
우미	7/28(토)20시, 봉이치킨

● **신영세자 심화교육**

7/29(주일) 10시미사후, 2층교리실

● **성시간:** 8/2(목) 저녁미사 후

● **병자영성체**

8/3(금) 11시, 사무실에 신청하십시오.

● **8월 첫토요일 성모신심미사**

8/4(토) 오전10시  
 미사중 “태종의 아기 축복식” 이 있습니다.

● **대입수험생 부모 100일기도**

기간: 8/7~11/13, 매주 화~토, 오전9시  
 첫기도모임: 8/7(화) 9시, 성당  
 준비물: 성가책, 묵주, 기도서, 매일미사  
 사무실에 기도 신청하십시오.

● **전입교우를 환영합니다.**

성명	세례명	구역
백종관	하상바로	풍산리치안 1511호

● **전례봉사**

날짜	예물	신자기도
7/22	김경훈(치릴로) 김영민(율리안나)	주상복합
7/29	황임주(바오로) 임수현(체칠리아)	메타

● **성당청소(10:00)**

날짜	청소	날짜	청소
7/21	이지더원,상록	7/28	KCC, 한화

\* 2018년 청소 일정표는 게시판 참고하십시오

● **교무금은** 하느님께 받은 은총에 감사드리며 교회의 유지와 발전을 위해 봉헌하는 **신자의 의무입니다.**

교무금	신한 140-007-872416
건축헌금	신한 140-007-872423
사회복지후원금	신협 131-013-601179
성소후원금	신협 131-015-132348
예금주: 동탄농동성당(입금하신분 성명을 꼭 기재해주세요)	

● **지난주 우리들의 정성**

과목	금액
1차 주일헌금	2,308,700
2차 건축헌금	1,408,000
교무금	4,760,000
감사헌금	50,000
건축헌금	220,000

† 화답송 (연중 제16주일)



천주교를 알고자 하시는 분은 이웃 천주교 신자들 또는 사무실에 문의하십시오.



미 사 안 내		 <div>천주교 수원교구 <b>동탄부활성당</b> 오상의 성 비오 (18440) 화성시 금반2길5(반송동) 전자우편 : buhwal@casuwon.or.kr 다음카페 : cafe.daum.net/dtbuhwal</div>	사 무 실 ☎ 613-9623 FAX 613-9624
주 일	토요일: 저녁 19:30 09:00(성인) 11:00(교중) 18:30(젊은이)		주임신부 김만희 요셉 613-9621
토	16:00(어린이) 매월 넷째 주 어린이미사 없음 (가정주일)		총 회 장 조상석 프란치스코 010-5345-7012
평 일	06:00(월), 19:30(화·목) 10:00(수·금)		연령회장 강현 그레고리오 010-6266-2017

◆ 고해성사 : 미사 30분 전	◆ 유아세례 : 짝수달 세 번째 토요일 저녁 19:30 미사 후
◆ 병자 영성체 : 매월 첫 수요일	◆ 혼인면담 : 최소 2개월 전 주임신부님과 면담
◆ 성시간 : 매월 첫 목요일 저녁미사 후	◆ 차·집·상가축복 : 상시 접수
◆ 성모신심미사 : 매월 첫 금요일 오전 10:00	◆ 예비신자 교리 : 금-10:00 미사 후/주일-09:30

자녀에게도 기쁜 신앙을 위하여! 말씀에 소중히! 가정에서 기도들!

이번주 - 연중 제16주일 토지부채상환을 위한 2차연금  
 다음주 - 연중 제17주일 토지부채상환을 위한 2차연금

#### [알림]

- ◆ 수영장 설치 및 청소관리에 따른 봉사자를 모집합니다.  
사무실로 신청바랍니다. (남녀 누구나) - 7.25.(수)까지  
(수영장 개시일부터 폐장까지 일일 오전 1시간 봉사)
- ◆ 수영장 물놀이 이용 : 7.31.(화)부터 ~ 폐장시까지

요일	시 간
월	휴 무
화 ~ 주일	13:00 ~ 17:00

- \* 본당 사정상 이용시간이 조정될 수 있습니다.
- \* 청소봉사자가 부족하여 미배정되는 날은 폐장합니다.
- \* 안전수칙은 현장 현수막 게시 내용 필히 참고하세요

#### [모임/행사]

##### ◆ 주일학교 여름방학 일정

내 용	초등부	중고등부
여름방학미사	7.21.(토)	7.29.(주일)
여름방학	미사, 교리 없음	교리 없고 미사 있음
개학미사	9. 1.(토)	9. 2.(주일)

##### ◆ 2018년 초등부주일학교 여름신앙캠프

구분	저학년 (유치부 ~ 2학년)	고학년 (3학년 ~ 6학년)
일시	7.28.(토) 09:30~16:30	8.13.(월)~15.(수) 2박3일
장소	동탄부활성당	강화도 '바다의 별' 수련원
문의	초등부교감 진 데레사 010-6878-4178	

##### ◆ 2018년 중고등부주일학교 여름신앙캠프

주 제	Here I am
일 시	7.30(월) ~ 8. 1.(수) 2박3일
장 소	수류성당(전북 김제)
사전모임	7.29.(주일) 17:30, 성당 지하 여름신앙캠프 신청자 전원
문 의	교감 안 요셉 010-9397-3959

※ 초·중·고 여름신앙학교를 위한 후원을 받습니다. 후원해 주실 분은 사무실로 접수하여 주십시오.

##### ◆ 수험생 부모기도 모임

- 첫모임: 8. 5.(주일) 18:30 미사 후 지하 1회합실
- 일시: 8. 7.(화)부터 매일 저녁 20:30 지하 1회합실
- 준비물: 묵주, 수험생을 위한 100일 기도서
- 문의: 교감 안 요셉 010-9397-3959

##### ◆ 군중 후원회 미사

- 일시: 7.25.(수) 10:00

**[전입/전출]** 전입오신 형제·자매님 환영합니다.☺

구분	세대주	주 소
전입	임인영 로사(2) 김동규 요한(4)	신도 435-1901 서해 16-1001

##### [전례·청소 구역]

전 려			청 소	
7월 22일	11:00	휴먼1	7월 28일	휴먼2
7월 29일	11:00	휴먼2	8월 4일	협택1

대자연 속에서 주님과 함께 신심을 새롭게 할 수 있는 즐거운 휴가철입니다.  
 피서 떠나기 전 인근 성당을 미리 확인하여 주일미사를 거르는 일이 없도록 합시다.



#### 화답송



◆ 교무금·건축헌금: 우리은행 1005-880-962300 동탄부활성당 신자의 기본 의무입니다. 정성껏 봉헌하여 주시기 바랍니다.

하느님께서 반드시 여러분을 찾아오실 것입니다.(창세 50,25)





# 동탄숲속성당

(아씨시의 성 프란치스코)

(18427) 화성시 능동 1127번지 (동탄숲속로 22)

<http://cafe.daum.net/dtsd>

주 임 신 부  
김태규 방그라시오  
사무실: 378-9494  
FAX : 378-9493

총 회 장 : 조재현 미카엘  
010 - 2870 - 8329

연령회장: 이동우 후 고  
010 - 9349 - 5284

주 일	09:00 (일반주일 미사) 11:00 (교 중) 19:30 (청 년 미 사)	평 일	월: 아침 06:00 화, 목 : 19:30 수, 금 : 10:00
토	15:00 (토요일 어린이 미사) 19:30 (토요 주일 저녁미사)	매달 첫(토) 오전10시 성모신심 미사 매달 첫(목) 저녁 미사 후 성시간	

**본당 사목 목표 : 주일미사 참석 35% / 교무금 책정을 50% !!**

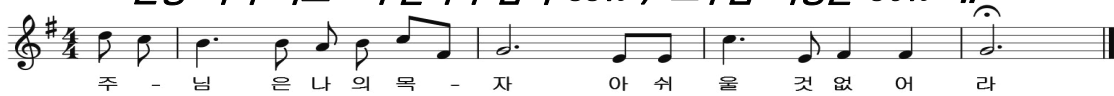

■ 연중 16주일 2차는 건축으로 특별 헌금입니다.

■ 초등부 여름신앙학교 신청 안내

- 저학년 여름신앙학교

- 일정 : 7/28일(토) 안성맞춤 랜드/20,000원
- 대상 : 유치부~3학년/선착순 60명 마감
- 방학 안내 : 7/28일(토)~8/31일까지  
어린이 미사와 교리가 없습니다.
- 문의 : 교감 장현정 수산나 010-5207-1739

■ 중고등부 여름신앙학교 신청 안내

- 주제 : 평화가 너희와 함께!!
- 일시 : 8/6일(월)~8/8일(수) 2박3일
- 장소 : 서해천수만 청소년수련관 &해미성지
- 신청 : 7/7일(토)~7/28일(토)까지
- 참가비: 1인 15만원 (본인:5만원, 본당10만원)
- 문의 : 교감 송다혜 엘리사벳 010-9901-5105

■ 수원교구 제24회 성경잔치 참가신청

- 일시: 10월 14일(일)/장소: 효명중학교
- 대상: 전신자/참가자 : 문제집 과 암송카드 나감
- 부문: 성경- 경시, 암송, 그림, 글 대회(개인, 팀)
- 필사: 8월10일까지 사무실 제출
- 문의: 교육분과장 채명숙 첼리나 010-7142-3292

■ 8월달 환자영성체는 없습니다.

■ 전례 /청소/주차 봉사안내(7/29일)

구역전례/미사안내	다은포스코 - 사랑의 샘
구역청소/레지오	주상복합/메타 - 구세주의어머니(8/1)
주 차 정 리	우 남 - 상 아 탑

■ 예비자 입교식 안내

- 입교식 : 8월19일(일) 교중미사
- 세례식 : 2019년 예수부활대축일 예정
- 문 의 : 박봉주 세라피나 010-7925-6179
- ※ 선교에 동참합시다

■ 사회복지 분과 위원모집 합니다.

- 월례회의는 매월 둘째주 화요일 저녁미사 후
- 문의 : 분과장 김민정 모데스타 010-7419-1104

■ 교무금/건축금 입금계좌 입금하신 분 이름을 꼭 기재 바랍니다.

교무금 : 우리은행 1005-602-048728

건축금 : 우리은행 1005-002-048702

예금주 : (재)천주교수원교구유지재단

■ 단체 모임 및 월례회의 일정(성당)

- 울 뜨 레 야 : 7/25일(수) 저녁7시30분
- 평신도 협의회 /선교분과 /제대회 :  
7/26일(목) 미사 후
- 소 공 동 체 : 7/27일(금) 미사 후
- 제분과 위원회: 7/27일(금) 저녁7시
- 헌 화 회 : 7/28일(토) 오전10시30분

◆ 전입 교우 환영합니다

지역	구 역	성 본 명	주 소
1지역	다은포스코	김태연 켈마	다은포스코318/502호
	월드반도	정명순 사비나	다은 월드반도333/502
	메타	최송이 레비나	반송 메타동 4102
2지역	두산위브	한희지 아고보	푸른두산위브925/1302
3지역	데시앙 1	김익균 다고보	숲속 데시앙 873/3004
4지역	숲속신마주	이명숙 안나	숲속 풍성 897/1401

※ 구·반장님은 방문하여 주시기 바랍니다

천주교를 알고자 하시는 분은 이웃 천주교 신자들 또는 사무실에 문의하십시오.



# 천주교 수원교구 동탄영천동성당

주임신부 : 서 종 업 (라파엘)

총 회 장 : 이택영 도미니코 010-5339-2433  
 연례회장 : 김세형 마태오 010-5344-2858  
 사무실 : 031) 8055-0931 FAX 8055-0932  
 18465 화성시 동탄면 풀무골로 77  
<http://cafe.daum.net/youngchoen>  
 e-mail:yeongcheon@casuwon.or.kr

미사 안 내	평 일	월	오전 6시	수, 금	오전 10시	유 아 세 례	성탄, 부활, 성모승천대축일 미사후
	화	오후 7시30분(구역)	목	오후 7시(성시간)	예비신자교리	주일(09:00), 금(11:00)	
주 일	토요일	오후 7시(중고등부)			환 자 영 성 체	매월 첫째 주일 후 목요일 오전	
내 일	주일새벽	오전 7시	교 중	오전 10시 30분	성모신심미사	매월 첫째 토요일 오전 10시	
	어 린 이	오후 5시(초등부)	주일저녁	오후 7시 30분	고 해 성 사	매미사 30분 전, 주일저녁미사 중	

## 【성체를 모시는 올바른 방법】

- 1.미사 30분전 미리 와 조용히 성체조배를 한다.
- 2.성체를 모시러 나갈 때는 질서 있게 나아가 앞 두세 사람 전에 미리 성체에 절한다.  
오른손을 왼손으로 받쳐 든 상태로 사제가 "그리스도의 몸"하면 "아멘"하고 응답하고 성체를 받아,  
옆으로 몇 발짝 나와 제대를 향해 서서 오른손으로 집어 모신다.
- 3.주님께서 우리 마음 안에 오셨음을 감사드리며 기도한 다음 성가를 부른다.
- 4.미사 후 공식기도가 끝나면 질서 있게 조용히 나온다.

## ◆2차 특별헌금 안내

- 금 주:07.22 건축헌금
- 차 주:07.29 건축헌금

## ◆본당 하계 휴가 일정 안내

- 일 시:7월 31일(화)-8월 3일(금)
- (사무실업무 및 평일미사는 없습니다.)

## ◆유아세례성사 신청 안내

- 대 상:0세-초등2학년
- 세례식:8월15일(수)성모승천대축일미사 후
- 신청마감:8월 12일(주일)까지
- 신청문의:신청서작성(대부모정함), 사무실

## ◆8월 성모신심미사:8월 4일(토) 오전 10시

## ◆8월 환자영성체:8월 9일(목) 오전10시

## ◆제4기 성모승천반 세례성사 일정 안내

- 종합교리: 8월 8일(수) 20시
- 면 담: 8월 9일(목) 미사 후
- 대부모만남총연습: 8월 10일(금) 20시
- 세례성사:8월11일(토) 토요일미사 중

## ◆본당 견진성사 예정 안내

- 교 리:9/05(수),9/12(수),9/19(수),9/28(금)
- (20:00-21:30, 총 4회)
- 강 사:김대우(모세)신부님
- 면 담:9/25(화)-9/27(목)미사 후(추후공지)
- 일 시:9월 30일(주일) 교중미사 중
- 신 청:2만원, 사무실 및
- 교육분과(010-7255-3754)

## ◆주일학교 물품기증 및 봉사자 모집 안내

- 주일학교에서 시청각기자재(TV,노트북등)를 기부 받습니다. 많은 관심 바랍니다.
- 어린이미사 전례 부모님밴드(드럼, 베이스 기타): 전례단(010-4609-0767)

## ◆구역미사·전례·청소 배정 안내

- 금 주: 반도 4차구역
- 차 주: 3 지 역

구 역 미 사 안 내		
날 짜	구 역	집축복신청문의
07.24 화19:30	반도4차구역 1504동 1003호	이소정 세베리나 010-5511-5438
08.07 화19:30	반도1차/예미지1차구역 (추 후 공 지)	곽연정 마리아 010-5387-3327
해당구역 구역장님들은 1주 전 사무실에 오셔서 구역 전체교적을 미리 확인하시기 바랍니다.		

주 간 봉 헌 금 내 역	
주일헌금(연중 제15주일)	3,321,000
특별헌금(건축헌금)	2,651,000
교 무 금(07.09 - 07.15)	4,380,000

주 일 미 사 참 례 현 황						
토요일 주일	주일 새벽	교중	어린이	주일 저녁	합계	참례율 /신자수
160	192	291	432	145	1220	31.6% /3,860



주님 - 은 나의 목 - 자 아쉬울 것 없 어 라



♣ 미사 안내 ♣		<div>마도성당</div> <div>주보성인 : 성녀 파우스티나</div> <div>주소 : 경기도 화성시 마도북로 376 우편번호 : 18537</div>	주임신부 : 안 빈(제랄드)
주일(교중)	10:30		사무실 : 031) 8055 - 8390
월 요 일	06:00		이메일 : mado@casuwon.or.kr
화 · 목요일	19:00		F A X : 031) 8055 - 8391
수 · 금요일	10:30		총 회 장 : 성낙철 요한사도
토 요 일	19:00		010-3779-1664
고해성사 : 미사 30분 전			연령회장 : 이신모 요아킴
			010-3104-1158

☑ 7월 22일 (일) 연중 제16주일 미사  
이번 주: 성전 건립 / 다음 주: 성전 건립

☑ 봉사자분들께 감사의 말씀 전합니다.  
지난주일 미사 후 기존의 장의자를 정리하고,  
동백 성요셉성당(용인)에서 장의자를 가져  
왔습니다. 장의자를 밖으로 옮겨 주시고,  
함께 가셔서 차에 싣고 올 수 있도록 봉사  
해 주시고 의자를 하나하나 걸레로 닦아주신  
많은 봉사자분들께 감사의 말씀을 전합니다.

☑ 8월 소공동체 발안 교육 : 방학

☑ 8월 병자 영성체는 쉽니다.

☑ 8월 성체강복 안내  
일시 : 8월 2일 목요일 미사 후

☑ 차량봉사자 / 성인 복사단 모집  
마지막 주일 차량봉사자를 구합니다.  
성인 복사단을 모집합니다.

☑ 예비신자 모집 안내  
성탄반 (12월 25일 세례 예정)  
천주교에 관심이 있는 분들을 기다리고  
있습니다. 많은 관심과 기도를 부탁드립니다.

☑ 단체별 모임 안내  
레지오회합: 매주 화요일 미사 후  
소 공동체: 매월 1째주 일요일 미사전 10시  
연 령 회: 매월 3째주 일요일 9시50분 연도  
전 레 부: 매월 4째주 토요일 미사 후  
사 목 회: 매월 마지막주 일요일 미사 후

☑ 폐지, 헌옷 수거 주의사항 안내  
폐지 수거(매일미사책, 주보, 신문, 박스 등)  
헌옷 수거(옷은 꼭 비닐에 / 젖은 옷 반품됨)  
반품품목: 솜이불, 베게, 장화, 슬리퍼, 고무신

☑ 우리의 봉헌

◆ 지난 주 미사 참례 181 명 ◆	
주 일 헌 금	652,000원
2 차 헌 금	579,000원
교 무 금	780,000원
감 사 헌 금	50,000원
건 축 헌 금	180,000원
타분당 건축헌금	330,000원
후 원 금	0원
차 비	21,000원
◆ 18 . 7 . 9 . ~ 18 . 7 . 15 . ◆	

☑ 헌금 납부 내역

본당 약정서 헌금 집계 (184명 184,370,000원)	
감사	오 만 원 김동락
건축	일십만원 김동락
	오 만 원 홍영표
	삼 만 원 김미라
타분당 건축	이십만원 천현아
	오 만 원 석명숙, 이나경, 최지철
	이 만 원 임명련, 성기준, 최삼규
	일십만원 박홍신, 최동남

☑ 미사 전례 및 복사, 차량 봉사

	이번 주 (7/22)		다음 주 (7/29)	
토	이재윤 실비아		방민철 요셉	
교중	조기숙 데레사		조기숙 데레사	
복사	홍세영 정희진		유승현 지소정	
차량	- 미 정 -		유지선 노렌조	
전례	7/22	7/29	8/5	8/12
구역	수루지	석교리	금당리	송정리
제대 꽃꽂이	김세미 세레나			

헌금계좌: 신한 131-014-798986 마도성당/농협 355-0013-3321-23 천주교수원교구(마도성당)



월요일	새벽 6:00	 <b>聖 유스티노</b> <b>망포동 예수성심 성당</b> MANGPODONG CATHOLIC CHURCH	주임신부 : 김준교 토마스
화·목	저녁 7:30		사목회장 : 김성진 토마스
수·금	오전 10:00		사무실 : 273-7535(팩스:7534)
첫주토	오전 10:00 (성모신심)		연령회 : 010-8273-7535
토요일	오후 4:00 (어린이)		수원시 영통구 태장로 54번길78
	저녁 7:00(중고등부)		E-mail : <a href="mailto:mangpo@casuwon.or.kr">mangpo@casuwon.or.kr</a>
주일	오전 9:00		홈페이지 : <a href="http://mangpo.kr/">mangpo.kr/</a>
	오전 11:00 (교중)	순례 ...	
	저녁 7:30 (청년)		

■ 어린이 미사 없음 7월 28일(토) - 4째 주  
8월 5일(토) - 휴가기간

■ 전입 오신 분은 11시 교중미사 후 사무실 옆 집무실에서 신부님 또는 총회장과 상담하시기 바랍니다.

#### ■ 여름신앙학교 일정

- 초등부고학년 : 7월 27일(금) ~ 29(주일)  
용문청소년수련원
- 중고등부 : 7월 31일(화) ~ 8월 2일(목)  
살레시오피정센터

■ 성당 주차장이 혼잡하오니 안전을 위해, 미사 후 신자들이 먼저 성당마당을 모두 나가신 후에 차량 이동을 시작하여 주시기 바랍니다.

■ "성심관 1, 2층 집기류를 일괄정리 및 폐기하고자 합니다. 개인이나 단체는 소속 물품을 미리 정리하여 주시기 바랍니다. "

#### ■ 직원휴가

- 관리장 : 7월 29일(주일)
- 사무장 : 7월 31일(화) ~ 8월 3일(금)

※ 사무장 휴가 기간에는 사무실 업무 없습니다. 업무에 착오 없으시길 바랍니다.

■ 성모회 - 썩미숫가루, 뽕잎냉면 판매  
- 기도서 수정판 입고 판매 중

#### ■ 청년회에서 청년회원을 모집합니다.

- 청년회장 지 마르코 010-8785-5489
- 성가대단장 김 세례자요한 010-4925-2959
- 전례부장 최 포코 010-2652-5235

#### ■ 지난주 본당 회계(7.12 ~ 7.18)

수 입		지 출	
미사예물	610,000	퇴직급여충당금	4,371,245
교무금	6,130,000	선교비	900,000
주일헌금	3,756,100	자선비	1,100,000
감사헌금	100,000	관리비	4,993,100
주 계	10,596,100	주 계	11,364,345

#### ■ 청년레지오(승리의모후 pr.)단원모집

- 일시 : 매주 목요일 20:30(성심관 201호)
- 단장 : 하희경(유스티나) 010-2728-8025



주 님 - 은 나 의 목 - 자 아 쉬 을 것 없 어 라

성 사 안 내			문의:사무실
고해성사	매 미사 30분전 ~ 미사 5분전	유아세례	작수 달 두 번째 토요일 오후5시
혼인성사	2개월 전에 본당신부와 상의	축복예식	집, 사업장, 자동차 등

성당 이웃 상가와 주차분쟁이 자주 발생하고 있습니다. 현명하게, 배려 있게 주차 하도록 합시다.

천주교를 알고자 하시는 분은 이웃 천주교 신자들 또는 사무실에 문의하십시오.





**매곡성당**  
파도바의 성 안토니오  
[www.maegok.or.kr](http://www.maegok.or.kr)  
경기도 안양시 동안구 운곡로 48  
❖ 사제관 : (031) 476 - 8801  
❖ 사무실 : (031) 476 - 8800 · 8802  
❖ FAX : (031) 476 - 9900

미사안내	주 일	월	화	수	목	금	토
오 전	07시 09시 11시	06시		10시	10시	10시	
오 후	17시(청년)		19:30		19:30		19:30
예비 신자	주 일	오전 9시30분	집. 차 축복	사무실문의			
교 리	화요일	저녁 미사 후	혼 배 면 담	토요일 저녁 주일 미사 후			
유아 세례	연 6 회 (꼭수월)		전 입 면 담	토요일 오전 10시 미사 후			

❖ 주 임 신 부 : 김 태 완 바오로  
❖ 총 회 장 : 양 형 석 베드로 010-8707-6477  
❖ 연 령 회 장 : 박 창 남 로렌조 010-2427-6429

## □ 본당알림

새가족 찾기 운동  
선교구호 : “사랑으로 선교하자!”  
주님사랑, 이웃사랑!”  
선교는 그리스도인의 사명이며 기쁨입니다.  
❖ 새가족 봉헌서는 봉헌함에 넣어주세요  
(봉헌서함은 1층 로비와 3층 성전 로비에 비치)

※ 2018년 교무금 책정률 : 46.9%

### ※ 지역미사

- ◆ 하 상 : 7/28(토) 오후 8시 - 성원@ 1414호
- ◆ 토요일 저녁 주일미사(19시 30분)는 손님 신부님  
께서 집전해주십니다.

※ 중북맞이 어르신 식사 대접 : 65세 이상 어르신

- ◆ 일 시 : 7/22(주일) 교중미사 후 식당

### ※ 사무실 임시 근무

- ◆ 7/24(화), 7/26(목) : 오후 4시 ~ 9시  
사무실에 응무있으신 분은 참고바랍니다.

※ 봉사자교육 : 7/26(목) 오후 7시 30분 미사 후

### ※ 유아세례

- ◆ 일 시 : 8/4(토) 오전 10시 미사 후
- ◆ 신 청 : 8/29(주일)까지 사무실
- ◆ 신청비 : 2,000원

※ 환자영성체 : 8/7(화) 오전 10시 ~

- ◆ 8/3(금)까지 사무실에 신청바랍니다.

※ 2018 두레큰잔치(저학년)

- ◆ 일 시 : 8/10(금)
- ◆ 대 상 : 7세 ~ 초등 2학년
- ◆ 장 소 : 안양시설관리공단 야외수영장
- ◆ 신청비 : 5,000원(본당지원 8,000원)
- ◆ 신청기간 : 7/8(주일) ~ 7/22(주일)

### ※ 하절기 미사 참례 복장

더운 날씨로 자칫 옷차림이 흐트러지기 쉬운 때입니다.  
노출이 심한 옷이나 운동복, 슬리퍼 등을 삼가고  
단정한 모습으로 미사에 참례해야 하겠습니다.

## □ 봉사자 모집

※ 성모회원 모집합니다.

- ◆ 문 의 : 성모회장 (010-9454-5711)

※ 반주자 모집합니다.

- ◆ 문 의 : 음세연(비아) 010-2375-6428

※ 중,고등부 여름캠프 진행 봉사자 모집

- ◆ 일 시 : 8/2(목) ~ 8/4(토) 2박 3일
- ◆ 대 상 : 20대 ~ 30대
- ◆ 문 의 : 김혜민 리오바 (010-6311-6920)

## □ 지역알림

국보	* 봉사자 교육 : 7/26(목) 저녁미사 후 * 예비자로 입교하신 분들을 위해 많은 기도 바랍니다 (임정복, 김호성, 김면옥, 박유진, 이정석, 서정미)
효임	* 지역사도회의 7/28(토) 오전미사 후 효임방 * 투병중인 박성준 모니카님을 위하여 많은 기도 바랍니다.
화서	* 봉사자 교육 : 7/26(목) 미사 후 * 지역사회회의 : 7/27(금) 15시 본당 화서방 지역위원들도 참석 바랍니다. * 교통봉사 : 7/29(주일) 교중 미사 전. 후 화서형제님들 많이 참석해 주세요!
하상	* 봉사자교육 7/26(목) 오후 7시 30분 미사 후 * 본당청소 : 7/28(토) 오전10시 미사 후 * 지역미사 7/28(토) 저녁8시 - 성원A 1414호 (김홍신바오로 형제님덕) * 쉬는교우 및 새가족 찾기 9일기도 지속적으로 부탁드립니다.
경환	* 지역사회회의 7/27(금) 10시 미사 후 - 경환방 * 더운 여름입니다. 주님과 함께 건강한 한 주 되시기 바랍니다.
대건	* 봉사자 교육 : 7/26(목) * 지역사회회의 : 7/27(금) * 전례 : 7/29(주일) - 2구역 * 전입 및 쉬는교우 관심갖기.
양업	* 봉사자 교육 : 7/26(목) 저녁미사 후 * 지역성체조배 : 7/27(금) 10시 미사 후 * 전례 : 7/29(주일) 교중미사 1구역

† 소통과 참여로 쇄신하는 수원교구! “신앙의 기쁨! 젊은이와 함께!”



주임신부 : 전합수(가브리엘) ☎ 233-7184 전교수녀 : 한 베드로, 허 스테파니아 ☎ 233-7185 총 회 장 : 이병설(도미니코) H.P 010-5343-5667 연령회장 : 차영길(시메온) H.P 010-4907-0736	<div style="text-align: center;"> <b>매교동 성당</b>  <b>(성 김대건 안드레아)</b>          사무실 234-5003, 225-6004 FAX 234-5004          ☎16468 수원시 팔달구 수원천로 202번길 17 (매교동)  <a href="http://cafe.daum.net/suwonmaegyo">http://cafe.daum.net/suwonmaegyo</a>          E-mail : maegyo@casuwon.or.kr       </div>		미 사 시 간	
			주 일	새벽미사 06:30 교중미사 10:30 저녁미사 19:00
			토요일	학생미사 17:00
			첫째 토	성모신심미사 10:00
			평 일	월 06:30 화 / 목 19:30 수 / 금 10:00

### 본당 기도지향

1. 김대건 사제 주보성인 신앙 본받기
2. 남 북 화해 협력 사업 성공적 진행
3. 청소년 신앙과 가정 성화,
4. 입교식 준비와 이웃 사회 복음화

#### ◎ 청년 창세기 성경 공부

- 일시: 18. 7. 22(주일) 저녁미사 후
- 장소: 2층 종합회의실

#### ◎ 율트레아 월례회의(7월)

- 일시: 18. 7. 22(주일) 교중미사 후
- 장소: 지하 교육관

#### ◎ 성모기사회 성모신심 미사

- 일시: 18. 7. 28(토) 10시
- 장소: 본당 성전

#### ◎ 예비신자 입교식

- 일 시: 9/2(주일) 10:30 교중미사 중
- \* 1인 1명 목표로 새가족 초대 바랍니다.

#### ◎ 2학기 백주간 <창세기> 성경공부 신청

- 일시: 9. 4(화) 저녁미사 후 개강
- 신청비: 1학기 수료자 - 1만원  
신규 - 2만원(교재비 포함)
- \* 1학기 수료식: 7월 24일(화) 미사 후.

#### ◎ 7월 넷째 주 전체 소공 봉사자 모임 없음.

8월 23일(목) 저녁미사 후 예정.

8월 봉성체. 둘째 주 구역반장 모임 없음.

#### † 영원한 안식을 기원합니다.

故 김옥기(마리아)	96세	인제A
선종일	2018년 7월 12일 09:00	
상주	김종수	

- ◎ 휴가 중에도 휴가지 근처 성당 확인하시고 꼭 주일미사 참석하시고, 평상시 미사와 성체조배 권장합니다.

\* 매일미사 7월 뒷부분 참조 바랍니다.

#### ■ 우리들의 정성 (7. 9 ~ 7. 15) (7월 15일)

미사참례	377 명 / 1,600 명 (23.56 %)	
주일헌금 (연중 제15주일)	주일헌금	1,300,000원
	2차 농민주일 후원금	419,000원
	주일헌금총액	1,719,000원
교 무 금	52건	4,660,000 원

※ 오늘 특별헌금은 주일학교 여름 수련회 후원금 마련을 위한 헌금으로 봉헌됩니다.

#### ■ 감사헌금 5건 66만원

이복순(호노리아)	10만	권오주(베드로)	5만
최권형(마태오)	20만	한인자(데레사)	30만
박화자(크리스티나)	1만		

#### ■ 사회복지후원금 심상익(마티아) 100만원

#### ◎ 전례봉사 및 청소구역

구분	봉 사 날 짜	구 역
이번 주	7. 21(토) ~ 7. 22(주일)	세류4/ 성원
다음 주	7. 28(토) ~ 7. 29(주일)	인계B (前 인계6, 7)

\* 여름철 냉난방기 사용 주의

- 미사 후 퇴장시 사용 선풍기 에어컨 off 확인
- 기도와 미사 중 선풍기 1단으로 함(소음주의)

### 영원 연세 교습소

피아노 전공 편직 음악교사  
성원 아파트 상가 2층  
010-2491-6650  
서정신(크리스티나)

천주교를 알고자 하시는 분은 이웃 천주교 신자들 또는 사무실에 문의하십시오.



7월 22일

연중 제 16 주일

미 사 시 간		 <div>매 탄 동 성 당</div> <div>(아 기 예 수 의 성 녀 데 레 사)</div> <div>주 임 신 부 : 김찬수 안토니오</div> <div>총 회 장 : 민영기 마르치아노</div> <div>연 령 회 장 : 이대식 베드로 010-9909-4248</div> <div>사 무 실 : ☎ 031)216-0573 FAX 031)216-0578</div> <div>16544 경기도 수원시 영통구 인계로 284번길 15</div> <div>이메일 <a href="mailto:maetan@casuwon.or.kr">maetan@casuwon.or.kr</a></div> <div><a href="http://cafe.daum.net/maetancathoric">http://cafe.daum.net/maetancathoric</a></div>	예비자 교리 시간 주일반 9:00
주일	7:00 10:30(교중미사) -첫주(가족미사)- 19:30(청년)		유아세례 썩수 달 둘째 토요일 17:00
평일	6:00(월) 10:00(수, 금) 19:30(화, 목)		차축복, 집축복 수시
첫토요일	10:00(성모신심)		
토요일 저녁 주일미사	토-16:00(어린이) 19:30(중고등부)		
고해성사 : 매 미사 30분전			

교무금 : 농협 207183-55-000925 / 국민 : 601501-01-348426 (천주교수원교구유지재단)  
건 축 : 농협 351-0321-9734-13 / 국민 : 601501-01-352159 (천주교수원교구유지재단)

#### ❖ 특별 2차 헌금 안내

- 금주(7/22일) : 본당 부채 상환을 위한 2차헌금

#### ❖ 성시간 : 8/2(목) 저녁 미사후

#### ❖ 성모신심미사 : 8/4(토) 10시 미사

- 미사후 본당 대청소가 있습니다.  
- 어린이 미사는 없습니다.

#### ❖ 초등부주일학교 여름방학 일정

내 용	날 짜	미사	교리
여름방학	7. 28 ~ 8. 26	○	×
개학식	9. 8(토)	○	○

#### ❖ 초등부주일학교 여름신앙캠프

구분	저학년 (유치부 ~ 2학년)	고학년 (3학년 ~ 6학년)
일시	7.30(월)	8.3(금)~8.5(주일)2박3일
장소	본 당	강화 “바다의 별”
문의	초등부 교감선생님 010-9052-7413	

#### ❖ 중고등부주일학교 여름신앙캠프

일 시	7.26(목) ~ 7.28(토) 2박3일
장 소	청려 수련원
문 의	중고등부 교감선생님 010-9529-2122

#### ❖ 모퉁이카페 방학일일특강 안내 “야생화 자수 주머니 만들기”

- 대상 : 초등5학년~중고등학생  
- 일시 : 8/10(금) 오전미사 후  
- 참가비 : 만원(재료,음료 포함)  
- 신청 : 모퉁이카페(7/29까지 마감)

#### ❖ 성인 복사단을 모집합니다.

- 문의 : 복사단장 최승환 요셉 010-3721-2116

#### ❖ 반주자를 모집합니다.

- 문의 : 반주단장 010-3288-8801

#### ❖ 이스라엘 성지순례 추가신청 안내

-이형민 신부님과 함께하는 이스라엘 성지 순례-  
- 일정 : 10/23(화)~11/2(금)  
- 신청 : 7/29(주일)까지 사무실 또는 교육분과

#### ❖ 교리실 사용 후 지켜주세요!

- 전등, 냉난방기 전원 확인하기  
- 청소 깨끗이 하고 정리정돈 하기

#### ❖ 주일미사 참례현황

총신자수 3,099명	어린이	저녁 7시30분	오전7시	10시30분	저녁 7시30분	합계
7/8일		207	139	445	171	962
7/15일	186	154	157	324	156	977

#### ❖ 우리들의 정성 (7월 12일 ~ 7월 18일)

주 일 헌 금	3,001,200
주일2차 특별헌금	1,419,000
주간 교무금 납입현황	4,218,000
주간 건축헌금 납입현황	130,000
기타헌금 납입현황	224,000
합 계	8,992,200

•건축 : 박재혁 10만, 익명 3만  
•성소후원금 : 60,000원  
•사회복지후원금 : 164,000원

#### ❖ 청소 및 전례구역

청 소		구역전례봉사	
		10시 30분	
금주(7/27)	그린2.동남	금주(7/22)	위브5
차주(8/4)	전신자대청소	차주(7/29)	위브6

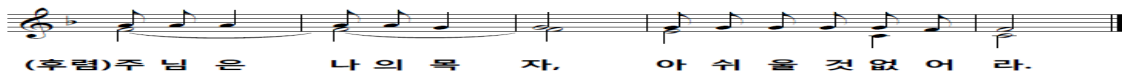

효원광고기획	에터미 atomy	다막골 담복음탕.교막	(주)리치랜드
간판/LED/실사출력/커팅/ 현수막/상패/인쇄  HP 010-3302-3355 대표 : 신학철 필립보	▶절대품질! 절대가격! 싸고 좋은 생필품 에터미 마트로 바꿨보세요. <a href="http://www.atomy.kr">www.atomy.kr</a> HP :010-9389-7869 김향림 안나	정성 : 담복음정식, 코다리정식,교막비빔밥 영통구 매탄동 866-11 1층(11:00~24:00) ☎ 213-3737 HP :010-6340-2763 이태우(악드레아) 박현숙(실비아)	100세 시대 노후준비 ▶개발 확정지 인근 분양 ▶실소유 및 투자가능 ▶관리분식 헤드림 HP :010-8997-8696 윤영아 사비나

천주교를 알고자 하시는 분은 본당 신부님 또는 사무실에 문의하십시오.



## 2018. 7. 22. 나혜 연중 제16주일

미사 시간		<h1>명학성당</h1> <p>14093 안양시 만안구 문예로 24 (성 김대건 안드레아) 예비신자교리반 (주일 - 9:30, 목 - 20:10)</p>	주임신부 : 박요셉(요셉) 사무실 : ☎ 4 4 9 - 1 1 1 7 FAX : ☎ 4 4 5 - 8 2 2 5 총회장 : 박흥복(알비노) 010 - 5413 - 5537 연령회장: 김완식(스테파노) 010 - 7277 - 0784
월,수,금	10:00		
화,목	19:30		
주 일	(토)19:00(청 소년) 06:30, 19:30 11:00(교중)		

선교합시다!!

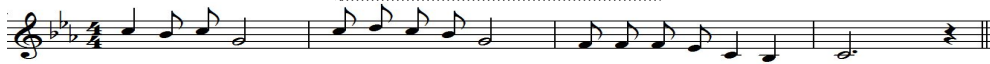

주님 - 은 나의 목 - 자 아 쉬 을 것 없 어 라

### ◆ 성시간

일시: 8/2(목) 저녁 미사 후

◆ 제대꽃 봉헌 받습니다. 사무실에 문의하여 주십시오.

◆ 주일미사 참례 현황(총2,036중 미사참례대상 1,906)

	토19:00	06:30	11:00	19:30	계	참례율 (%)
7/15	115	86	269	38	508	26.6

### ◆ 첫 토요일 성모신심 미사

일시: 8/4(토) 오전 10:00

### ◆ 우리들의 정성(7/9 ~ 7/15)

교 무 금	2,545,000
주 일 헌 금	1,974,200
감 사 헌 금	
제 대 꽃 봉 헌	이춘자 50,000 익명 100,000 익명 30,000
특 별 헌 금 안 내	7/22 없음      7/29 없음

### ◆ 신.구약 성경필사 완본 접수

접수마감: 8/5(주일)까지

### ◆ 8월 환자 영성체는 없습니다.

### ◆ 전례 봉사 및 청소담당

전례	요일	일시	구역	청소	요일	일시	구역
일	7/22	06:30 11:00 19:30	3	청소	토	7/21	3
					일	7/22	
일	7/29	06:30 11:00 19:30	4	청소	토	7/28	4
					일	7/29	

### ◆ 월례 회의 및 모임 안내

단체	날짜	시각
상임위원회의	7/26(목)	저녁 미사 후

유진 전기 조명	보뎀<BEAUTE>	바이오리프(식물공장 채소)
전국 한전, 계량기 신.증설 전기공사, 주택조명 전기 내선 및 생활전기, 누전 보수 출장수리 ☎ 445-3017/ 010-3730-8904 김용대(시몬), 김영자(헬레나)	LG 화장품 전문 브랜드 스킨/ 화장품, 향수 건강기능식품, 피부관리 안양로111번길21 ☎ 444-9720 이태운(안토니오) 김경숙(세실리아)	년중 씻지 않고 드실 수 있는 깨끗한 채소 무농약, GAP, 경기 G 마크인증 프리미엄 채소 당일 수확, 당일배송 2주간 신선한 채소, 알가팜팍 ☎ 031-945-0872 / 010-3999-1464 조영모(프란치스코)
가온재가복지센터(방문요양,목욕)	이른 섬 어린이 집	교무금 이체시
65세 이상 노인성 질환(알츠하이머, 중풍 등) 돌봄이 필요하신 분 지금 연락주세요. 등급상당, 요양보호사 파견, 요양보호사 수시모집 안양로 68번길 27 ☎ 465-1479/ 010-2421-6712 센터장/사회복지사 박정옥(세실리아)	친환경 황토방 · 바른 먹거리 엄마처럼 따뜻하고 포근하게~ 0세~4세 (차량 운행) 성결대학로 64번길 22(성문중 · 고교 정문 앞) ☎ 445-1041/ 010-7166-7947 이은숙(레지나)	예) 홍길동 아우구스티노 2월분 홍길동아우2 ※ 6월까지 가능 신협: 131-001-043150 <예금주: 명학성당>

천주교를 알고자 하시는 분은 본당신부님 또는 사무실에 문의하십시오.



주임신부	강은식 에우세비오	<b>모산골 성당</b> 목주기도의 모후 mosan@casuwon.or.kr 17842 경기 평택시 경기대로 562번길 81	♥ 미사 시간 안내 ♥	
총회장	양정모 보나벤투라		월 6:00	토 19:00 저녁 초중고, 청년
연령회장	전희대 장운요한 010.5323.6794		화 19:30	
사무실	658.6865 Fax 658.7619		수 10:00	주 07:00 일 10:30 교중
			목 19:30	
			금 10:00	



주님 - 은 나의 목 - 자 아 쉬 올 것 없 어 라

2018년 기도 실천하기
<b>1. 예수 기도 바치기</b> 주 예수 그리스도님! ( )에게 자비를 베푸소서. <b>2. 자비의 시간(오후 3시) 기도하기</b> 주님의 기도, 성모송, 영광송.

☑ **본당 신축을 위한 목주기도 봉헌 안내**  
 성물방 앞에 마련된 기도 봉헌함에 기도한 목주기도 단수를 적어 넣어 주시기 바랍니다.

☑ **초등부 고학년 여름신앙캠프 안내**  
 일시 : 7월 24일(화) ~ 26일(목)  
 장소 : 강원도 청소년 수련원  
 대상 : 3 ~ 6학년(선착순 30명)  
 참가비 : 1인당 5만원 (본당 보조 57,000원)

☑ **주임신부님 영명축일 영적 예물 안내**  
 영적예물 : 미사영성체, 목주기도, 희생, 주모경  
 사제를 위한기도, 화살기도  
 봉헌기간 : 7월 22일(주일) ~ 7월 29일(주일)  
 영적예물 기도한 것을 구역장, 반장님께 알려주세요.  
 ※ 7월 29일(주일) 교중미사 후에 환영식 후에  
 점심식사 삼계탕 제공됩니다.

☑ **연도 발생시에 문자 안내합니다.**  
 본당 신자의 선종시에 문자로 연락드립니다.  
 함께 연도 바쳐 주세요. (사무실에 번호 알려주세요.)

☑ **전입 세대 "환영합니다."**

※ 전입자 면담은 토요일 17시 30분, 교중미사 후 있습니다.

	성명 세례명	신자수	주소
전입	신경미 엘리사벳	2	현대 힐스테이트A
	김화수 미카엘	2	센트럴자이A
	오효섭 암브로시오	3	현대 힐스테이트A
	최용재 루카	4	센트럴자이A
	백제현 베다	3	현대 힐스테이트A

☑ **지난주 미사 참여 현황**

주일미사 참례자 1,171명중 354명 참석 30.2%

☑ **지난주 재정현황** (7월 10일~7월 16일)

주일헌금	1,709,000
교무금	1,350,000
감사헌금	100,000
건축헌금	730,000

※감사헌금 : 환자영성체 교우분들 7만원, 이성순 모니카 3만원  
 ※건축헌금 : 박금분 데레사 50만원 이관희 아가다 10만원  
 익명 10만원 최용중 요셉 3만원

성사 안내			
유아세례	홀수달 3주 토	환자영성체	매월 2주 금
고해성사	미사 30분전	차·집축복	사무실 문의
성가 번호			
입당 55 봉헌 54,215 성체 170,180 파견 61			
이번 주 2차 헌금			

본당 청소			
7/28	8/4	8/11	8/18
영신	현대	삼익	이안
승합차 운행			
7/22	7/29	8/5	8/12
배태원프란치스코	김재홍 요한	차재흥 비오	배태원프란치스코

본당 교무금 및 건축헌금 계좌 신협 131-001-186274 (예금주 : 모산골성당)

하느님을 가장 잘 알 수 있는 방법은 성경을 읽는 것이고, 미사는 가장 큰 기도입니다.



미사시간안내		 <b>모전동성당</b> (성녀 박희순 루치아) (우) 17316 이천시 백사면 청백리로 55 (모전리 781) E-mail : mojeon@casuwon.or.kr ☎ 031-631-9102 FAX 031-631-9101	주임신부 : 서동조 유스티노 총 회 장 : 유영숙 미카엘라 010-2246-1437 연령회장 : 김수동 베르나르도 010-5272-8874	
월	오전 10시		예비자교리	주일 09시
화, 목	저녁 7시 30분			
수, 금, 첫토요일	오전 10시		병자영성체	매월 첫 목요일
토요일 (저녁주일미사)	오후 3시(어린이) 저녁 7시(청소년, 청년)			
주일	오전 6시 30분 오전 10시 30분(교중)		성시간	매월 첫 목요일





주임신부 : 심용일 비 오  
 총 회 장 : 정인석 안토니오  
 010-8726-2309  
 연령회장 : 전영선M.막달레나  
 010-8806-9280  
 사 무 실 : 031) 339-5660  
 F A X : 031) 339-3167



## 모 현 성 당

(성 바오로 사도)

용인시 처인구 모현면 독점로 9  
 mohyeon@casuwon.or.kr  
 http://cafe.daum.net/mh-catholic

미 사 시 간	주 일	어린이 (토) 15:00
		일 반 (토) 19:30
예비신자 교 리	평 일	성 인 중 09:00
		교 중 11:00
		청 소 년 19:30
		월 요 일 06:30
		화, 목요일 19:30
		수, 금요일 10:00
		매 주 (주일) 09:30

☑ 청소년 신앙생활 활성화 및 소공동체 활성화 ☑



### 전례 및 행사

#### ☑ 초등부 여름신앙캠프

- \* 저학년(유치부~2학년) : 7/28(토)  
 장소 : 코코몽 에코파크(수지)
- \* 고학년(3학년~6학년) : 8/1(수)~8/3(금)  
 장소 : 한마음 청소년 수련원(양주)

#### ☑ 글로리아 성가 단원 모집

- \* 2018년 성탄준비를 위해 성가봉사를 해주실 남·여 단원을 모집합니다.

#### ☑ 처인지구 예비신학생 피정

- \* 일시 및 장소 : 7/27(금)~7/28(토)  
 고초골 피정의 집

#### ☑ 선교본과 : '받아들이는 예식'

- \* 일시 및 대상 : 7/29(교중미사중), 예비자 17명

#### ☑ 복사단 여름캠프

- \* 일시 및 장소 : 8/10(금), 캐리비안베이

#### ☑ 성경경시대회 참가자 모집(7/30까지)

- \* 일시 및 장소 : 10월 14일 / 효명 중학교
- \* 대상 : 65세이상, 일반, 청소년, 초·중·고 자모
- \* 문의 : 010-2298-5478, 010-4293-7208



### 단 체 모 입

- ☑ 올 뜨 레 아 : 둘째주(일)교중미사후 2교리실
- ☑ 연 령 회 : 둘째주(주일)교중미사 후
- ☑ 청 소 년 위 원 회 : 셋째주(토)10:30 4교리실
- ☑ 꾸 리 아 : 셋째주(주일)교중미사후 대강당
- ☑ 전 령 위 원 회 : 넷째주(주일)12:20 2교리실
- ☑ 하 상 회 : 넷째주(주일)교중미사 후
- ☑ 평 단 협 위 원 회 : 넷째주(주일)10:20 2교리실



### 봉 사

#### ☑ 전례봉사, 구역청소

	연중 제16주일	연중 제17주일
9시보편지향	신비, 창조, 사랑, 인자	꾸리아 4간부
11시교중미사	신안	둔전1

	성가대 2층로비 계단전체	대강당 1층로비 천교실	화장실 외 광 분리수거	성 당 음향실 유아실
7/21(토)	초부리	매일	풍산	왕산1
7/28(토)	전대	왕산2	인정멜로디	둔전2



### 봉 헌

#### ☑ 2차 헌금

- \* 금주(7/22) : 없음 \* 차주(7/29) : 없음

#### ☑ 지난주 수입 및 지출 (7/9~7/15)

수 입		지 출	
교무금	4,460,000	청소년활동지원비	1,440,000
주일헌금	2,576,000	복리후생비	519,430
예수금	201,350	청소년교육비	220,000
미사예물	650,000	특별헌금	1,027,000
감사헌금	150,000	비품비	4,796,000
		사제성무활동비	750,000
		급여	2,078,410
		소모품	28,000

#### ☑ 감사 헌금

- 천서영 : 100,000 김민수 : 50,000



### 기 타

#### ☑ 연중 제15주일 (신자수 : 2,335명)

월/일	15:00	19:30	09:00	11:00	19:30	29.21%
7/15	80	59	209	263	71	682명
7/8	-	70	244	257	83	654명

#### ☑ 전입을 환영합니다.

교구/본당	전입구역	세대원

교무금 은행 납부 : 농협 235039-55-001250 천주교수원교구유지재단(모현성당)입금명(이름, 세명명) 꼭 써주세요.



# 천주교 수원교구 안산대리구

## 목감성당

(聖 프란치스코 하비에르)

☎14984 경기도 시흥시 조남길 26 (조남동 179-2)

주임신부 : 현 재 봉(베드로) 031-405-3993

총 회 장 : 이 민 국(베드로) 010-6219-6733

연령회장 : 박 상 순(마태오) 010-3101-0137

사 무 실 : 405-3991 Fax: 405-3990

E-mail : mokgam@casuwon.or.kr

4대 중점사목: ◆주일미사 참여하기◆구역,반,형제모임 참석하기◆1인 1신심단체 가입하기◆전 세대 교무금통장 갖기

**환영**

- 천주교 수원교구 제2대리구 -

문회중(요한 세례자) 주교님 방문을 환영하며  
영육간의 건강을 기도드립니다.  
- 신자일동 -

**축진**

“주님께서 나에게 기름을 부어주시니  
주 하느님의 영이 내 위에 내리셨다” (이사61,1)  
일시: 7월 22일(주일) 11시 교중미사  
집전: 제2대리구 문회중(요한세례자)주교님

### † 가족봉헌 저녁미사 안내

- 일시: 7월 24일(화) 저녁 7시 30분
- 가정 성화를 위한 컵초를 봉헌합니다(미리준비!)

### † 성모승천대축일 세례자 대부모 만남 및 찰고 안내

- 만남: 7월 29일(주일) 11시 교중미사 후
- 장소: 3층 대회의실
- 찰고: 8월 4일(토) 저녁미사 후
- 문의: 선교분과장 박준심 멜라니아(010 - 6334 - 2053)

### † 초·중·고 주일학교 여름신앙캠프 안내

- 주제: “너랑 나랑 사랑”
- 일시: 7월 27일(금) ~ 7월 29일(주일) 2박 3일
- 대상: 초등부 주일학교 3학년 ~ 6학년, 중·고등부
- 장소: 푸코네 침자리(충남 태안)
- 문의: 교감 안지영 마리아(010 - 3946 - 5153)
- ※ 예산부족(25만원) 교무여러분의 십시일반 찬조가 필요합니다.

### † 초등부 주일학교 저학년 여름캠프 안내

- 일시: 2018년 7월 31일(화) 성당에 09시 30분까지 집결
- 대상: 유치부 6세 ~ 2학년
- 장소: 성당(오전 프로그램) & (동막골 교우집 장상동 311번지)
- 문의: 교감 안지영 마리아(010 - 3946 - 5153)

### † 청년회 모집 안내

- 주제: “보고 싶어요! 함께 해요! 기다릴게요!”
- 대상: 20세 이상 미혼이면 누구나!
- 문의: 회장 김승기 사도요한(010 - 9153 - 4308)

### † 아가페 성가대 단원 모집

- 대상: 노래를 좋아하고 즐겨 부르는 모든 신자
- 문의: 단장 석인혜 요셉파나(010 - 2220 - 4109)

### † 특별헌금 봉헌 안내

- 오월은 특별헌금이 없습니다.
- 다음주는 새성전 건축금 특별헌금이 있습니다.

주일	날짜	72오 8309	75부 7284	글라라의 집
차량	7/22	양대근(베드로)	조재혁(가브리엘)	주성영(야고보)
봉사	7/29	정동홍(세라피노)	조원정(베드로)	함광식(가브리엘)

(후렴) 주님께서는 나의 목-자 아쉬울것 없 노 라

토요일 저녁 주일미사 7:30	중·고등부	평 일	성체 강복	매월 첫 목요일 저녁미사 후
오전미사(신성)	오전 9시(주일)	월 새벽 없음	성모신심미사	매월 첫 토요일 오전10시
교중미사	오전11:00(주일)	화,목 저녁 7:30	예비자교리	주일 오전 9시 / 오전 10시
저녁미사	저녁 7:30(주일)	수,금 오전 10:00	병자영성체	매월 셋째 주 금요일 오후 1시
어린이미사	매주 토 오후4시 (4번째 x)		유아 세례	3,6,9,12월 두 번째 토요일

### † 행복나눔 기금마련 <현웃 기부> 안내

- 헌웃, 신발, 가방(제외품목: 캐리어, 스텐, 이불, 철 종류)
- 문의: 사회복지분과장 안순호 바오로(010- 8726- 6266)

### † 사회복지분과 봉사자 모집 안내

- ‘하나에게 베푼 것 모두가 내게 한 것 이니라!’
- 대상: 봉사의 행복을 함께 나누실 분을 모십니다.
- 문의: 분과장 안순호 사도성바오로(010 - 8726 - 6266)

### † 요양보호시설 글라라의 집 요양보호사 모집 안내

- 이력서, 자기소개서, 등본, 요양보호사1급 자격증사본, 주5일제, 4교대근무(M007:00-16:00, D09:30-18:30, E 13:00-22:00, N 22:00-08:00)
- 마리아의 전교자 프란치스코수녀회에서 운영
- 문의: ☎ 031 - 484 - 7407(시흥시 조남동) <http://www.fmmclara.com>

### † 각 단체 모임

단체명	일 시	장 소
선 교 분 과	7월 22일(주일) 교중미사후	2층교리실
기 사 사 도 회	7월 22일(주일) 교중미사후	2층교리실
안 나 회	7월 29일(주일) 9시미사후	유아실
전 레 분 과	7월 29일(주일) 교중미사후	2층교리실

### † 성전 봉헌을 위한 무주기도

- 현재 810,067 단 봉헌(금주 봉헌 단수: 1,950 단)
- 목주기도 한 것을 레지오, 소공동체를 통해 모아주시시오.

### † 본당 청소 안내

- 7월 청소담당은 22구역 호반2차 더레이크입니다.
- (교우 여러분의 팔과 노력이 깨끗한 성전을 만듭니다!)
- ※ 본당 청소는 주 2회(토,주일)로 해 주시길 바랍니다.

### † 교적상 신자수(2,187 명) 주일미사 참여율 33.84%

구 분	어린이	토 저녁	오전9시	교중	청년	합계
성 인	17	51	156	343	80	647
미성인	36	13	2	27	15	93
합 계	53	64	158	370	95	740

### † 교무금 책정 현황

총세대수	책정세대	책정율
976	452	46.31 %

### † 우리들의 정성

운 영 비	수입	미 사 예 들	580,000
		교 무 헌금	3,710,000
		주 일 헌금	2,648,000
		건축헌금	9,133,000
		후 원 금	755,000
	지출		11,955,730



미 사 시 간	
주 일	토요일: 저녁 7시 30분 (주일학교가정미사)
	주일: 오전 7시 / 10시 30분 (교중) 월 : 오전 7시
평 일	화.목 : 저녁 7시 30분
	수.금 : 오전 10시
예비신자 교리반	주일: 오전 9시
유아세례 / 집축복	수 시

<b>모이면 기도하고, 흠어지면 전교하자!!</b>	
①주일미사 인빠지기 ②가족이 함께 모여 기도하기 ③한 달에 한번 고백성사 보기 ④예비신자 인도하기	
기도와 실천으로 주님의 집을 꾸밉시다.	
생활말씀 : “예수님께서서는 빵을 손에 들고 감사를 드리신 다음, 자리를 잡은 이들에게 나누어 주셨다.” (요한 6, 11)	

연중 제 16주일 2018.7.22

주 님 은 나 의 목 자 아 쉬 을 것 없 어 라

#### ☑ 상임위원회

일 시 : 7월 25일(수) 19시

#### ☑ 상반기 사목회

일 시 : 7월 29일(주) 교중미사 후

내 용 : 상반기 결산

\* 사목회 후 전 신자 중식 나눔이 있습니다.  
(소머리국밥 : 농협지원)

#### ☑ 초등부 주일학교 교리방학 : 7월 28일(토)

#### ☑ 중고등부 주일학교 여름 캠프

일 시 : 7/27(금) - 7/29(주)

장 소 : 동해안 화진포

문 의 : 교감 강성현 프란치스코(☎ 010-5060-6972)

#### ☑ 초등부 주일학교 여름 캠프

일 시 : 7/31(화) - 8/2(목)

장 소 : 속리산 알프스 수련원

문 의 : 교감 송진희 마크리나(☎ 010-2565-5419)

\* 주일학교 여름캠프 잘 진행 될 수 있도록 많은 기도와  
성원 부탁드립니다.

#### ☑ 성전 1층(마태오방, 마르코방) 보수 안내

기 간 : 7/30(월) - 8/4(토) 예정

협조사항 : 사용 관련 단체는 7/29(주)까지 모든 비품  
을 옮겨 주시기 바랍니다.

문 의 : 시설분과 신순철 베드로(☎ 010-5223-4547)

#### ☑ 청년부 모임

일 시 : 매월 넷째 주(토) 저녁미사 후

대 상 : 20세 - 29세까지

문 의 : 백승대 안토니오(☎ 010-6372-7169)

#### ☑ 건축기금 마련을 위한 바자회

일 시 : 9월 16일(주) 12시

내 용 : 먹거리, 의류 및 추석제수용품 바자

신자 분들의 적극적인 참여와 후원 물품기증 바랍니다.

문 의 : 소공동체위원회(☎ 010-9114-5429)

☑ 각 단체 및 봉사자 여러분께서는 시설 사용 후 냉  
난방기와 전등을 꼭 점검하시어 끄고 퇴실 하실 수 있  
도록 신경 써 주시기를 부탁드립니다.

#### ☑ 성전청소 및 전례봉사 \*감사합니다.

07. 22	3구역	3, 4반
07. 29	1구역	1,2,5반

#### ☑ 우리들의 정성(7. 9 - 7. 15) \*감사합니다.

교 무 금	3,130,000
주 일 헌 금	1,234,000
기 타 헌 금	2차 헌금 679,000

#### ☑ 건축 적립금 : 283,870,175원

#### ☑ 오늘의 특별헌금 : 성전건립을 위한 2차 헌금

#### ☑ 주일미사 참례현황 :

토요일저녁	주일아침	교중미사	합계 / 참례율
52	55	167	274명 / 37.48%

구 분	계 좌 번 호	예 금 주
교 무 금	농협 355-0030-6062-83	(재) 천주교수원교구유지재단
건축헌금	농협 355-0030-6023-33	
단 체 비	신협 131-017-869366	문호리 성당 *단체 후원금은 이 계좌로 입금 부탁드립니다.





# 미리내 성당

천주강생 1896년 설립 • 주보성인 : 복되신 동정 마리아의 배필이신 성 요셉

본 당 미 사 시 간	월 : 6시 30분	공 소 미 사 시 간	토 : 오후 3시	주임 신부	류덕현 알베르토
	수 : 오전 10시		(주일 학교)	보좌 신부	김지수 바오로
	목 : 오후 7시 30분		마지막 주는 교중미사	전 화	674-7762
	주일교중 : 9시 30분		토 : 오후 7시 30분	FAX	672-1870

## 오늘은 “연중 제 16주일 입니다”

### ◇ 모임 안내

월 일	시간	회합실	단체
7/22	교중미사 후	교육관	연령회
7/26	목저녁미사후	교육관	사목평의회

◇ 지난 7월16일 자비로우신 주님의 품으로 떠나신 김지수 바오로신부님의 부친(김규태 요한사도)의 장례기간동안 정성어린 기도를 봉헌해 주신 교형 자매님께 감사 드립니다

### ◇ 각종 축복 및 준성사 안내

- 집 축복, 차 축복 등 일반 축복은 일주일 전 사무실로 신청 하세요
- 전입, 전출, 병자성사 등은 사무실로 신청
- 환자봉성체는 해당 반장에게 신청.
- 유아세례 (사무실에 미리신청)
- 혼배관련 문의는 사무실로 신부님 면담신청

### ◇ 주일미사 참례는 신자의 의무입니다.

- 휴가기간 중에도 피서지의 가까운 성당에서 꼭 미사참례 하시기 바랍니다.  
(7월 매일미사책 P182참조)

### ◇ 여름철 미사 참례 시 복장 안내

- 무더운 여름 날씨가지만 단정한 복장으로 미사에 참례하여 주시기 바랍니다.
- 소매 없는 옷, 반바지, 짧은 치마, 운동복 차림이나 슬리퍼, 비치샌들은 삼가 합니다.

### ◇ 우리의 정성 (7/9 ~ 7/15)

주일헌금: 567,000원

교 무 금: 980,000원

### ◇ 2018년 상반기 본당 결산 내역(6/30현재)

수입계정		비용계정	
계정과목	금액	계정과목	금액
교무금	32,975,000	선교비	15,786,370
주일헌금	13,767,900	교육비	1,577,570
특별 봉헌금	2,365,690	자선비	2,591,690
기타헌금	8,873,290	일반 관리비	31,214,670
특별 수입	2,590,332	부담금 (공납금외)	12,712,390
<b>합계</b>	<b>60,572,212</b>	<b>합계</b>	<b>63,882,690</b>
수지차액	<b>-3,310,478</b>		

※ 교무금은 자동이체를 이용하시면 편리합니다

농협 355-0006-9611-83 (재)천주교수원교구

### ◇ 전례 · 차량 · 청소 봉사

(당일 봉사는 미사 20분전에 도착하여 준비해 주시기 바랍니다)

구 분	7월 22일		7월 29일	
	본당	공소	본당	공소
전례봉사	구역	중촌	재인	약산
	해설	구정녀	윤정숙	정대식
	1독서	지상윤	이종두	오현근
	2독서	김정옥	신건자	박찬희
차량봉사	봉 헌	정용성, 안청자	문해욱, 배진숙	
		안광선	홍수열	
청소 봉사		7/21		7/28
		중촌		약산



주 님 - 은 나 의 목 - 자 아 쉬 을 것 없 어 라



 <b>미양성요한마리아비안네성당</b> 경기도 안성시 미양면 마산길 5 전화 031-672-8706, 070-4047-0244 팩스 031-673-8706				주임부	윤재빈 (안셀모)	672-8700
				전교수녀	권야고보	672-8701
				사목회장	송인호 (사도요한)	010-5350-1510
				연령회장	최기찬 (루카)	010-5390-5524
미양성모유치원						
				원장	김마리테레실라수녀	☎ 672-6470 Fax 672-6471

## 연중 제 16 주일

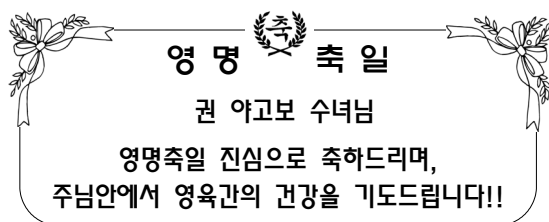

### ◆ 주일학교 여름 신앙학교

- ▶ 시작 : 8/1(수) 10시 미사
- ▶ 마침 : 8/3(금) 10시 미사
- ▶ 장소 : 미양성당
- ▶ 회비 : 2만원
- ▶ 준비물 : 여벌옷, 세면도구, 수건, 침구, 수영복, 수영모

### ◆ 성심회 모임

- ▶ 7/29 교중미사 후 만남의 방

### ◆ 꾸르실료 교육

- ▶ 대상자 : 김영기(스테파노)
- ▶ 일정 : 8/16~19일

### ◆ 각 단체 및 봉사자 월·별 모임

단체명	날짜	시간
사목회	첫 화요일	저녁미사 후
성체조배회	첫 금요일	저녁미사 후
성모회	첫째 주일	교중미사 후
자모회	첫째 주일	교중미사 후
평단협	둘째 주 화요일	저녁미사 후
꾸리아	둘째 주 토요일	저녁미사 후
구·반장 모임	둘째 주일	교중미사 후
전례단	셋째 주일	교중미사 후
연령회	마지막 주 금요일	저녁미사 후
올드레아	마지막 주일	교중미사 후

### † 전례 담당 †

구분	해설	1 독서	2 독서	봉헌(비고)
7/22 (주일)	최기찬 이현주 도미니카	정지온 김성진 안드레아	문란숙 오필리아 손순스	2 구역
7/29 (주일)	최대용 야고버 여명숙 대레사	정지온 김현수 이나시오	조귀영 아네스 임동희 김홍배	3 구역

### ✧ 차량 봉사 ✧

7/22	7/29	8/5	8/12
강덕리 / 신법전			
김영기 스테파노	김영기 스테파노	김영기 스테파노	김영기 스테파노
구례리 / 동광 / 구수리 / 양변리 (34인승)			
조영운 배내덕도	황창섭 요섭	안홍렬 마르코	전용우 프란치스코
보촌 / 상고지 / 진촌리 / 개정리 / 신계리 / 하계정			
심병호 윤호요섭	최현주 요한	여우석 요한	김태용 암브로시오

### ♣ 청소 담당 ♣

- 7/28(토) : 2구역(후평3, 양지정동)
- 8/4 (토) : 9구역(동광3, 4반)

### ◆ 금주 신약 성경 읽기

7/23(월)	7/24(화)	7/25(수)	7/26(목)	7/27(금)	7/28(토)
루카 3~4장	1티모 1~5장	2티모 1~3장	1티모 1~3장	4~6장	2티모 1~4장



<p>전교수녀 : 김 안젤리카 총 회 장 : 구본옥(아산바오로) 사 제 관 : 070-4047-0397 사 무 실 : 641-7062 수 녀 원 : 641-7063 F A X : 641-7064 총 회 장 : 642-1692</p>	<div style="text-align: center;">   <b>성 베드로와 성 바오로 사도</b>  <b>반월성 성당</b> </div> <p>주임신부 : 방효익(바오로) 연령화장 : 민영천(필립보) 010-2524-4813 467-880 이천시 설성면 진상미로 180번길 42-17</p>	<p>미 사 평 일 : 월 - 오전 6시 00분 화, 목 - 오후 8시 00분 수, 금 - 오전 10시 토요일 : 오후 8시 00분 주 일 : 오전 9시, 오전 11시</p> <p>예비자 교 리 주 일 오전 9시 30분</p>
---	---	--

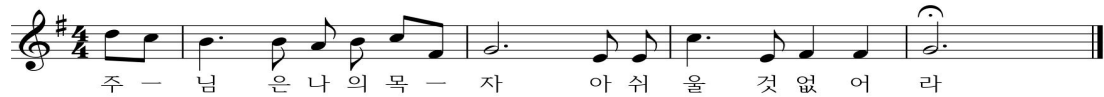

☞ 오늘 화답송은 노래로 가장 많이 불리는 시편(주님은 나의 목자)입니다.

시편의 드러나지 않은 상황을 살필 필요가 있는 내용입니다. 광야에서 원수에게 쫓기던 사람이 다른 사람의 천막에 들어갔을 때 벌어진 일입니다. 주인의 허락없이 광야에서 천막에 침입하면 살해당해도 정당방위이기 때문에 합부로 들어가서는 안 됩니다.

그런데 쫓기던 사람이 천막에 들어갔더니, 상을 차려주고, 머리에 향유까지 발라주고(쉬게 해주고), 술잔이 넘치도록 부어주었습니다. 침입자로서가 아니라 손님으로 극진한 대접을 받은 것입니다.

그런 천막 주인이라면 어둠의 골짜기를 간다해도 두려움이 없다는 것입니다. 그런데 천막 주인은 은총과 자애라는 경호원까지 붙여주었기 때문에 어디를 간다해도 두려워할 필요가 없다는 것입니다.

더 나아가서, 푸른 풀밭에 쉬게

하고, 잔잔한 물가로 이끌어주시어 자기 영혼에게 생기를 돌우어주시니 그런 천막 주인을 버리고 어디로 가겠느냐고 찬양하는 것입니다. 그분이 바로 착한 목자이신 예수님이십니다.

#### ☞ 7월 성가정 오찬 : 14 · 15구역

\* 일시 : 7월 29일(주일) 11:00미사후

#### ☞ 성경공부 개강

\* 일시 : 8월 3일부터 매주 금요일 19:30

\* 준비물 : 성경, 매일미사

#### ● 전례봉사 담당구역 ●

요일 \ 시간	토요특전	9 시	11 시
7월 21일	14구역		
7월 22일		15구역	16구역
7월 28일	1구역		
7월 29일		2구역	3구역

#### ● 성당 청소 ●

7월 27일(금)
2구역

+ 우리들의 정성 + 감사합니다 !	
연중 제15주일	1,283,400
교 무 금	1,970,000
건축헌금	380,000
감사헌금(박계원 20만원, 박병윤 5만원, 강세기 10만원, 방수용 10만원, 한동현 10만원)	



미사 안 내	월	06시		<b>반월 성마리아 성당</b>
	화·목	19시 30분		
	수·금	10시		
	토	10시		
		19시(중고등부 청년미사)		
	주일	09시(어린이 미사)		
11시(교중미사)		총 회 장 : 윤 영 F.하비에르		
19시(저녁 주일미사)		경기 안산시 상록구 건지미길 27-18		
			사무실 : 031-502-4595	사제관 : 070-4047-3958
			FAX : 031-502-4596	연령회 : 010-3743-9960

병자영성체 : 매월 첫째, 4째주 금요일	유아세례 : 분기별 첫 주간중 미사시간	본당메일 banwol@casuwon.or.kr
예비자 교리담당 : 010-2223-8752	신부님면담:혼인,차,집,상가축복(수시로)	본당카페 daum.net/skycheon4

- 오늘은 본당건축을 위한 2차헌금 입니다.
- 다음주도 본당건축을 위한 2차헌금 입니다.

#### 이번주 전례 및 모임안내

일시(요일)	단 체 명
27일(금)	병자성사(병자영성체) 초등부 신앙캠프(양평 용문면, 29일까지)
29일(주일)	제분과 율례회의(교중미사후) 차량봉사회(교중미사후)
*7/28일(토)은 초등부 신앙캠프 관계로 오전10시 미사와 토요일 저녁 7시미사가 없습니다.	
*7/28일(토) 연령회 율례회의가 없습니다.	

- ☑ 주일 1, 2차헌금 봉헌 변경안내  
☞ 1, 2차헌금은 예물봉투로 하지않고 앞에 나오셔서 봉헌함에 넣습니다.
- ☑ 성물방 봉사자 모집합니다.  
1)성물판매는 미사후 15분간만 운영합니다.  
2)구입하신 성물은 사무실에서도 기록해주세요.
- ☑ 효소 세안제 판매합니다.(건축금,개당/ 19,000원)
- ☑ 여름휴가 중 피서지 미사참례 안내  
\*휴가출발 전 휴가지 주변 성당과 미사시간을 확인하시기 바랍니다.(7월 매일미사 182쪽)
- ☑ 미사시간에 늦지 않도록 꼭 지켜주시기 바랍니다.

- ☑ 매주 수요일과 금요일에는 건축금 봉헌해주시는 분들을 위해 구역별로<생미사 봉헌>해 드립니다.(2017년~2018년도분) 단, 성인대축일, 기념일제외
- 이번주 건축봉헌 하신분 미사일정 및 명단(구역반)

7/27일(금)반월2구역 2반
유성민 엘리사벳,김기순 멜라니아,박상철 필립보 김선자 레지나,명수경 아네스,유동식 요안나 김영순 마리아,선용선 마리아,한필녀 요안나,박덕순 데레사
☞본당 하느님의 집 건립을 위해 끊임없는 기도를 부탁드립니다
☞또한 반월성마리아 가족 교우분들의 봉헌을 기다립니다

#### ☞ 선교합시다!

- \*선교는 주님께 드리는 최고의 선물입니다.
- \*주변에 본당에 초대하고 싶은 예비신자 계시면 먼저 <선교 리플렛>을 전해 주세요.(성당, 사무실)
- \*선교는 우리들의 의무이자 사도직분입니다.

#### ☑ 여름 초등부 신앙학교 캠프(2박 3일)

일시	7/27(금)~29(주일)양평군 용문면
장소	*7/27(금)오후2시 30분까지 성당집합
연락처	010-8729-1805

- ☑ 본당 건축헌금 봉헌현황(현재)  
\*모금액 : 468,488,700원 (2015년 1월부터)

#### ☑ 우리들의 정성(7/12 ~7/18) : 8,587,000

주일헌금 : 1,065,000	교무금 : 1,160,000
건축모금 : 5,622,000	감사헌금 : 50,000
사회복지 : 130,000	미사예물 : 560,000
*건축기금 : 4,440,000	*파지판매(요세희) 77,000
*2차헌금 585,000	*효소판매 505,000
*오이지판매 15,000	
*건축기금 : 200만/익명 50만/본당신부님	
30만/전명식,김양한 20만/김성현	
10만/정현오,최영달,전정희,이복례,익명,익명	
5만/황영순,정보환,윤태윤,최순자,손현옥,익명,익명	
3만/이은숙,박호서,배정완,손혜서,익명	
2만/권말순,정종순	
*감사헌금 : 5만/이화숙	
*사회복지후원금 : 10만/본당신부님 3만/박인순	

#### ☑ 주일전례 및 청소(토) 정리봉사

7/22 연중 제 16주일	안골 구역
7/29 연중 제 17주일	양지말 구역

#### < 전용계좌 번호안내 >

- \*교무금→신협 131-000-831734 반월성당
- \*건축금→신협 131-000-877141 반월성당

#### 재일 떡 방앗간

각종 떡 시루떡 담례품떡  
폐백 이바지 참(들)기름  
태양고추가루 6kg/13만원  
☎ 010-3857-0010  
☎ (031)437-1009  
대표: 서옥자(아네스)

#### 땅콩 볶는집

건강식품 및 견과류  
건어물전문점.맥반석오징어  
햇명콩, 잣, 아몬드, 호두  
아마씨, 아로니아, 황태채.  
\*서해아파트 버스정류장 옆  
☎ 437-5885  
☎ 010-9480-3411  
대표:홍정임 (아네스)

#### 브이에스 정육할인

전품목 할인판매  
한우등심 100g/6,000원  
한돈 생삼겹 100g/1,300원  
LA갈비 100g/1,650원  
\*상록구 사사동 134-6  
☎ (031)419-2211  
대표: 박창규(바오로)

#### 한샘 식자재마트

종합 생활필수품  
야채,청과,생선,정육,공산품  
2만원이상 무료배달  
안산반월 최고 매장  
☎(031)501-8643~5  
대표:이종국(아오싱)

천주교를 알고자 하시는 분은 이웃 천주교 신자들 또는 사무실에 문의하십시오.



<p>※미사 안내※</p> <p>주일 - 09:00 11:00 19:00(청년)</p> <p>월 - 06:00</p> <p>화 - 19:30</p> <p>수 - 06:00 10:00 06:00 19:30</p> <p>금 - 10:00 19:30</p> <p>토 - 10:00 15:00(어린이) 19:00(중고등부)</p>	<div style="text-align: center;">  <h1 style="margin: 0;">발안 성당</h1> <p>1957. 6. 14</p> </div> <p>cafe : <a href="http://cafe.daum.net/casuwonhscity">http://cafe.daum.net/casuwonhscity</a> 18593 화성시 향남읍 푸른들판로257번길 45</p>	<p>주임신부 : 박현배 야고보 보좌신부 : 권혁규 베드로 전교수녀 : 이 아녜스노엘 전례수녀 : 이 마르티나</p> <p>총 회 장 : 윤광열(라파엘) 010-6212-5080</p> <p>연령회장 : 최기수(요한) 010-6652-7997</p>
<p>※예비자 교리※</p> <p>주일 - 09:00(일반)</p> <p>금 - 20:00(일반)</p>	<p>“예수님께서서는 배에서 내리시어 많은 군중을 보시고 가엾은 마음이 드셨다. 그들이 목자 없는 양들 같았기 때문이다.” (마르코복음 6장 34절)</p>	<p>사 무 실 : 352-6111 수 녀 원 : 352-6112 팩 스 : 352-7900</p>
<p>♣ 고해성사 : 미사 30분전 ♣ 유아세례 : 3, 6, 9, 12월 넷째주 토요일 ♣ 성모신심미사 : 매월 첫 토요일 10시 ♣ 성시간 : 매월 첫 목요일 저녁 7시30분 미사 후 ♣ 집·상가축복 : 수시접수 ♣ 병자영성체 : 매월 둘째주 목요일</p>		

## ■ 교육관신축 헌금(2차)있습니다.

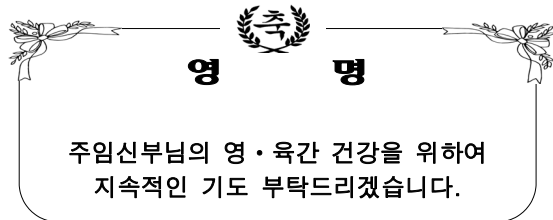

- 11시 미사 후 식당에서 점심식사 있습니다.

## 1. 체칠리아 성가대 지휘자 구합니다.

- 봉사해주실 교우는 연락 바랍니다.
- 문의 : 성가대단장 010-4261-1444

## 2. 초등부 여름 신앙 학교

- 일시 : 7월 31일(화)
- 장소 : 전주 치명자산
- 신청비 : 2만원
- 접수 : 7월 14일(토)까지 선생님께 신청.
- 문의 : 초등부교감 010-9081-3087
- ★ 찬조금은 어린이들을 위해 쓰입니다.

## 3. 중고등부 여름 신앙 학교

- 일시 : 8월 2일(목) ~ 8월 4일(토)
- 장소 : 강화도 스타펜션
- 신청비 : 55,000원
- 접수 : 7월 21일(토)까지 선생님께 신청.
- 문의 : 중고등부교감 010-3378-5120
- ★ 찬조금은 청소년들을 위해 쓰입니다.

8월에는 환자영성체와  
화성지구소공동체 교육을 합니다.

## 4. 총대리 주교님 본당 방문

- 일시 : 8월 5일(주일) 11시 미사
- 교우들은 10시 30분까지 오시기 바랍니다.

## 5. 신·구약 성경필사 제출

- 8월 31일까지 사무실로 제출 바랍니다.

■ 전례구역 : 7/22구장리 7/29미소1 8/5주공

■ 청소구역 안내

구 분	7월 22일	7월 29일	8월 5일
A구역	구장리	미소지움1	주공
B구역	평리	발안리	가재1, 해창리

- \* A구역청소담당 : 대성당과 유아실, 로비(마당) · 1층화장실
- \* B구역청소담당 : 대성당 2층, 조배실, 지하광장 및 화장실
- \* 레지오청소구역 : 소성당, 주차장, 분리수거장
- ☞ 대성당 2층 청소를 철저히 하여 주세요.

## ■ 주일(主日)미사 참례현황

월/일	신자 수	15:00 어린이	19:00 중고등	09:00	11:00	19:00 청년	계 (%)
7/8	2,087	43	103	312	301	89	848(40.6)
7/15	2,086	43	118	323	290	94	868(41.6)

## ■ 우리들의 정성(연중 제 15주일)

- 교무금 : 2,740,000원
- 주일헌금 : 2,074,000원
- 교육관신축 : 1,522,500원
- 감사헌금 : 50,000원



미사시간안내			<p>배(拜)곤(God) : 하느님을 경배하는 신앙 공동체</p> <h1>배곤성당</h1> <p>경기도 시흥시 배곧5로62 http://cafe.naver.com/bo0613</p>	<p>사무실 031-365-3431 팩스 031-365-3432</p> <p>연락처 010-5302-7689</p> <p>총회장 이상근 기브리엘</p> <p>주임신부 김장환 비오</p>
주	토 오후3시	어린이		
	토 오후7시30분	청소년·장년		
일	일 오전9시	성인미사		
	오후4시	교중미사		
평	화, 목	오전10시		
일	수, 금	오후7시30분		

신심 더하기 운동		전례봉사	성전청소	다과봉사
매일실천	밤10시 공동체 강복기도 참여 (알람 맞추기)	연중 제16주일	골드 구역	골드 구역
매주실천	주일미사 10분 일찍 참석, 평일미사 1회 이상 참석			풍림 1구역
매월실천	첫 주간을 신심더하기주간으로 함깨하기(첫차례)	연중 제17주일	SK 구역	SK 구역
화(성령 : 치유안수) 수(순교자 : 순화) 목(성체 : 성체강복) 금(예수성심 : 십자가의 길) 토(성모 : 순화)				풍림 2구역

## 진례 및 행사

여름철 전례복장 및 미사예절 안내	
* 맨발, 민소매, 짧은치마, 바지, 슬리퍼 착용금지	
* 덥다고 부채질을 하는 행위, 다리를 꼬거나, 팔짱끼는 행위금지	
* 미사 시작 5분전까지 입장	
* 미사 전 휴대폰을 무음처리 하거나 전원차단	
* 성전, 로비에서 뛰거나 큰소리 금지	
* 성전 중앙통로로 다니지 않으며, 건너갈 시 제대를 향해 인사	
* 앞자리 가운데부터 채워 앉기	
* 뒷자석은 늦게 온 분들을 위한 배려의 자리	
* 유아실도 성전, 정성되어 미사봉헌	

- ☑ **여름 신앙학교로 인한 주차 협조**
  - \* 7월26일(목)오후 ~ 7월28일(토) 오후까지 성당 뒤편 주차장을 이용해 주시기 바랍니다.
- ☑ **전입교우 환영회**
  - \* 일시 : 07/29(일) 교중미사 후 모임
  - \* 대상 : 7월에 전입하신 모든 교우가정
- ☑ **유아세례 신청**
  - \* 08/04(토) 17:00, 성전 (사무실에 신청)
- ☑ **군인청년 격려행사 신청**
  - \* 군복무중인 청년 가족들은 부대주소를 사무실에 신청해주시기 바랍니다.
  - \* 더운 여름 필요한 격려선물 및 편지발송

## 단 제 모임

- ☑ **예비자 교리** : 성모승천반 매 주일 10:00 교리실  
성탄반 매 주 수요일 20:00 교리실

- ☑ **성령 기도회**
  - \* 7월23일(월) 20:00 자체 기도회
- ☑ **상임 위원회 회의** : 7월29일(일) 18:00

## 본당소식 1

CPBC 우리본당노래자랑 시즌2 본선	
* 8월10일, 금, 19:00, 본당 성전	
* 출연자 응원 - 구역별로 준비 (응원상 있음)	
* 교우여러분의 많은 참석 바랍니다.	

- ☑ **본당 제대초 봉헌 받습니다.**
  - \* 봉헌한 제대초는 미사집전 후 가정으로 전달해드립니다. (1Set : 10만원)
- ☑ **초등부 주일학교 방학**
  - \* 7월28일 ~ 9월01일 (어린이 미사 없음)
  - \* 자녀들과 함께 미사참례해주시기 바랍니다. 주일미사참례 체크표 배부예정 (추후 시상)

소공동체 모임안내			
여 성	골드 구역	7/27(금) 11:00	108동 403호

주일학교 여름신앙캠프	
초등부	중고등부
7월27일-28일 (1박2일)	8월3일-4일 (1박2일)
성당마당	인천 영흥도 펜션
참가신청 : 사무실 혹은 교리교사에게 신청	

- ☑ **휴가철 피서지 인근 주일미사 봉헌**
  - \* 휴가기간 중, 피서지 인근 본당에서 주일미사를 반드시 봉헌합니다.
  - \* 매일미사 7월호 182페이지에 전국 피서지 인근 성당의 미사가 안내되어 있습니다.

화 답 송	
연중 제16주일	

교무금 지동이체 계좌	간혹회금 지동이체 계좌
농협 355-0050-2220-13 (천주교 수원교구 유지재단)	농협 355-0050-2222-83 (천주교 수원교구 유지재단)



<제845회>

<h1 style="text-align: center;">백암성요한사도성당</h1> <p style="text-align: center;">17177 경기도 용인시 처인구 백암면 백원로 454</p>	<p>주임신부 : 이나라 사무엘          총 회 장 : 박교선 베드로          010-5216-4094          연령회장 : 박상신 토마스          010-2688-4188          사 무 실 : ☎ 323-5408          F A X : ☎ 323-5409</p>
---	--

☑ 주일봉사자 전례 안내

구분	미사	해설자	독서자
넷째 주일 (7/22)	토요일저녁 주일미사	이범례	정기영/강경순
	교중미사	이병희	박승구/임복희
	저녁미사	박용근	방석환/이재은
다섯째 주일 (7/29)	토요일저녁 주일미사	이병희	박승구/염은희
	교중미사	김성문	임성빈/조명자
	저녁미사	박용근	박태근/이재은

☑ 8월20일(월)은 주임신부님이신 이나라 사무엘 신부님의 영명축일입니다. 영적예물은 성전입구 바구니에 봉헌해 주시기 바랍니다.

☑ 월간 참소중한당신에서 홍보를 하러 왔습니다.

☑ 성모회에서 뽕잎냉면 5인분을 만원에 판매합니다.

☑ 7/25일(수) 26일(목) 모임방 설치 공사가 있습니다.

☑ 7/22일(주일) 4시미사후 청년부 월모임이 있습니다. 간식, 다과 준비합니다.

☑ 처인지구 예비신학생 캠프가 27일, 28일 양일간 고초골 피정의집에서 있습니다.

☑ 7/29일(주일) 교중미사 후 성모회위원회 월회의가 교육관에서 있습니다.

☑ 7월 주차안내 및 차량운행 동백암입니다.

☑ 예물봉헌 및 성당청소 지역

구역	예물봉헌	성당청소
동백암	7/22	7/21
장평	7/29	7/28

♥♥ 감사합니다 ♥♥

☑ 우리들의 정성(7월9일~ 7월15일)

주일헌금(연중 제15주일, 농민주일)	1,149,000
교무금	625,000
감사헌금	10,000
시설헌금	100,000
시설헌금 봉헌내역	익명 십만원

☑ 미사참례자수(현재교적상824명)

일 자	참례자수	참례율
연중 제15주일, 농민주일	266	32.28

☑ 건축헌금(7월12일~7월18일)

홍명숙(요안나) 십만원, 오영숙(엘리사벳) 십만원 이성준(바실리오) 오만원,	
전 주	899,132
수 입	250,000
지 출(신협차입금상환)	
지 출(신협차입금상환이자)	
현 잔고	1,149,132
차입금잔액	234,000,000

☑ 봉사자모집

소 속	하 는 일	문 의 처
전례분과	해설,독서	이막달레나 010-6202-7254
제 대 회	제대차림	박마리안나 010-9056-5076



주 님 - 은 나 의 목 - 자 아 쉬 을 것 없 어 라

미사 시간 안내	주 일	토요일	오후 7:30(토요일주일저녁)	평 일	월요일	오전 10:00	성 사	유 아 세 례	사무실 문의
		일요일	오전 10:30(교중)		화·목	오후 7:30		고 해 성 사	미사 전 30분
			오후 4:00		수·금	오전 10:30		훈 배 성 사	1개월전
					성모신심 미사	첫째토요일 오전10:30		병자 영성체	구역장·반장을 통해서 신청바람

천주교를 알고자 하시는 분은 이웃 천주교 신자들 또는 사무실에 문의하십시오.



<p>주임신부 : 고성은(요한사도) ☎ 224-4057</p> <p>총 회 장 : 안 병 천 (요 셉) ☎ 225-5444</p> <p>연령회장 : 오 군 호 (요 셉) ☎ 010-7616-3755</p>	 <p><b>버드내 성당</b> (성 정하상 바오로)</p> <p>1795~1839</p> <p>116161517 경기도 수원시 권선구 덕영대로 1152번길 20 사무실 ☎ 224-4058 FAX 224-4059 E-mail : beodeunae@casuwon.or.kr</p>	<p><b>미사 시간 안내</b></p> <table border="1"> <tr> <th>주 일</th><th>오전</th><th>6시 30분</th></tr> <tr> <td>오전</td><td>10시 30분(교중)</td><td></td></tr> <tr> <th>평 일</th><th>월 화 목 수 금</th><th>오전 6시 30분</th></tr> <tr> <td></td><td>오전 7시</td><td></td></tr> <tr> <th>토</th><th>오 후</th><th>3시 (어린이)</th></tr> <tr> <td></td><td>오전 10시</td><td>7시(학생·청년·특전)</td></tr> </table>	주 일	오전	6시 30분	오전	10시 30분(교중)		평 일	월 화 목 수 금	오전 6시 30분		오전 7시		토	오 후	3시 (어린이)		오전 10시	7시(학생·청년·특전)
주 일	오전	6시 30분																		
오전	10시 30분(교중)																			
평 일	월 화 목 수 금	오전 6시 30분																		
	오전 7시																			
토	오 후	3시 (어린이)																		
	오전 10시	7시(학생·청년·특전)																		
<p>유아세례 : 분기별 둘째 토요일 오후 2시</p>	<p>성시간 : 매월 첫 목요일 19:00시 미사 후</p>	<p>성모산심미사 : 매월 첫 토요일 오전 10시</p>																		

**7월 기도 지향**

“타인에 대한 존중과 배려하는 마음을 갖도록”

전신자 기도시간 : 저녁 9시(주모경)

“ 청소년 활성화 기금 적립을 위한  
교무금 13개월 봉헌하기 ”

## ☑ 성당 청소 구역

1. 담당구역 : 아이파크구역
2. 일 시 : 7/28(토) 10:00시 부터

## ☑ 2차 헌금

- 이번 주(7/22, 연중 제16주일)에는 본당 성소자 후원을 위한 2차 헌금이 있습니다.

## ☑ 주일학교 방학 및 개학 일정

1. 초·중고등부 : 방학 7/14(토), 개학 9/1(토)
2. 방학 기간 중 어린이와 학생미사는 없습니다.  
※ 토요일저녁주일미사는 19:00시 청년미사로 봉헌합니다.
3. 주일학교 어린이와 학생들은 부모님과 같이 미사참례 하시기 바랍니다.

## ☑ 초·중고등부 주일학교 여름 신앙 캠프

1. 초등부교학년 : 8/10(금) ~ 12(주일) 가평 천문대 캠프장
2. 중고등부 : 7/23(월) ~ 25(수) 충남 살레시오 피정센터
3. 교우 분들의 많은 관심과 기도 부탁드립니다.

## ☑ 주일미사 참례는 신자의 의무입니다.

- 휴가기간 중에도 피서지의 가까운 성당에서 꼭 미사참례 하시기 바랍니다. (7월 매일미사책 P182참조)

## ☑ 여름철 미사 참례 시 복장 안내

- 무더운 여름 날씨가지만 단정한 복장으로 미사에 참례하여 주시기 바랍니다.
- 소매 없는 옷, 반바지, 짧은 치마, 운동복 차림이나 슬리퍼, 비치샌들은 삼가 합니다.

## ☑ 금주(연중 제16주일)의 화답송



주님 - 은 나의 목 - 자 아 쉬 을 것 없 어 라

“ 주님, 저희가 누구에게 가겠습니까? 주님께는 영원한 생명의 말씀이 있습니다. ” (요한 6, 68)

## ☑ 전년대비 교무금 책정 및 건축헌금 약정

7/15 기준, 단위 : 천원

구 분	2017	2018	증 감
교 무 금	책정액 178,104	175,944	-2,160
건축헌금	약정액 64,030	72,680	8,650

※ 2018년도 교무금 신립서와 건축헌금 약정서를 아직 못내신 교우께서는 사무실에 제출하여 주시기 바랍니다.

## ☑ 성인 성가단원 봉사자 모집

1. 자 격 : 아름다운 성가로 기도할 수 있는 본당 신자 남·여 누구나
2. 신청은 사무실로 해주시기 바랍니다.

## ☑ 주간 행사

일 자	시 간	장 소	행 사
7/24(화)	19:00시 미사 후	회합실	평단협의회
7/29(주일)	교중 미사 후	회의실	상임위원회

## ☑ 주일미사 참례현황

구 분	6/24	7/1	7/8	7/15
참례인원(명)	505	509	492	491
참례율(%)	33.7	34.1	33.0	32.9

## ☑ 이번 주간(7/12~7/15)교육관 건립을 위한 봉헌입니다

양현정 4만, 정희숙 10만, 김복영 5만, 류윤형 5만, 조충국 3만  
함미경 4만, 백종호 3만, 김대식 2만, 김원재 4만, 최순임 2만  
이원호 5만, 이득수 3만, 박남수 3만, 김방규 3만, 서은주 4만

◎ 주간 누계액 : 600,000원

## ☑ 우리들의 정성(7/12~7/15)입니다

- 교 무 금 : 1,750,000원
- 연중제15주일(7/15)주일헌금 : 1,778,000원
- 교구사제양성을위한(7/15)2차헌금 : 671,000원

## ☑ 청소년활성화기금 마련을 위한(7/12~7/15)봉헌입니다

◎ 누계액 : 15,578,700원



주일 미사	토	16시(어린이), 19시30분			<div>벌말성당</div> <div>(주보성인 : 성 정하상 바오로)</div> <div><a href="http://cafe.daum.net/beolmalJHS">http://cafe.daum.net/beolmalJHS</a></div> <div>☎ 031)424-6401</div>	주임신부	서동찬(야고보)
	일	6시, 8시, 10시(교중미사) 16시(중고), 19:30(청년)				보좌신부	정연진(토마스아퀴나스)
평일 미사	월	6시	화	19시30분		총 회 장	김용립(안셀모)
	수·목		10시, 19시30분			▶예비신자 교리◀	
	금		6시, 10시			주 일	09시
						수요일	11시, 20시 30분

#### ☑ 연중 제16주일 [18. 7. 22]

#### ☑ 세례식

- 7월 29일(주일) 교중미사 중
- 축하 꽃은 본당에서 구입하실 수 있습니다.

#### ☑ 복음화 모임

공 동 체	날 짜	시 간	장 소
소공봉사자	7.22(주일)	교중미사후	2층 성당

※ 8월 반모임 쉽니다. 그 외의 모든 소공모임은 그대로 실시합니다. 휴식 후, 반모임을 모두 정상화 합니다.

#### ☑ 성당청소와 전례, 주차봉사

구 분	담 당	지 역 장
이번주 (7.22)	청소,전례 주차봉사	대림 두산위브 유미순 아네스
다음주 (7.29)	청소,전례 주차봉사	두산위브 유미순 아네스 초원대림 김한이 아네스

#### ☑ 감사헌금

홍서연 200,000 김민구 50,000 알아논 60,000  
교리공부반 30,000

- ※ 사제양성 특별헌금: 1,934,000
- ※ 나눔카페(안나회) 수익금: 1,620,130

#### ☑ 성독 방학: 7월 22일부터

#### ☑ 7월의 말씀

시몬아, 자고 있느냐? 한 시간도 깨어 있을 수 없더란 말이냐? 유혹에 빠지지 않도록 깨어 기도 하여라. (마르 14, 37)

#### ☑ 초등부 주일학교 성지순례

##### ※ 저학년(유치부~초2)

- 일 시: 7월 28일(토) 오전8시 ~ 오후4시
- 장 소: 남양성모성지

##### ※ 고학년(초3~초6)

- 일 시: 8월 3일(금) ~ 8월 4일(토), 1박2일
- 장 소: 미리내 성지 묵상의 집

#### ☑ 중고등부 주일학교 성지순례

- 일시: 8월 10일(금)~11(토), 1박 2일
- 장소: 미리내 성지 묵상의 집
- 접수: 22일(주일) 2층 로비
- 주일 10시 미사 전/후, 주일 4시 미사 전/후
- 대상: 교리출석률 70% 이상인 학생
- 신청비: 30,000원

#### ☑ 주일학교방학

성지순례를 기점으로 초중고 주일학교 교리가 방학에 들어갑니다.

#### ☑ 전례 참여시, 복장을 정중하게 합니다.

☞ 우리 의 정 성 ☞		전 입 을 환 영 합 니 다(교무금을 책정해 주시기 바랍니다.)					
교 무 금	7,250,000	구 역 명	이 름(세례명)	구 역 명	이 름(세례명)	구 역 명	이 름(세례명)
주일헌금	4,594,000	대우1	변병수 사도요한	평촌대림1	유정은 로사리아	대우1	박지은 로사리아
감사헌금	340,000	초원LG1	전득환 알루치오				
기 타	75,000						

주일미사 성가 : 입당 1 봉헌 212, 219 성체 180, 188 파견 24



미 사 시 간	평 일	월 - 06시 / 화·목 - 19:30 수 - 10시, 19:30 / 금 - 06시, 10시 토 - 10시			
	주 일	토 - 16시 (어린이) 19시 (중, 고등부)  주일 - 06:30 / 09시 / 11시 17시 (청년) / 19:00			
	예비신자 교 리	화	20:10	목	10:00
		주일	09:30		

 <div><div>The Beomgye Catholic Church</div><div>범계성당</div><div>(성 김대건 안드레아)</div><div>경기도 안양시 동안구 경수대로 733</div><div>www.beomgye.or.kr / beomgye@casuwon.or.kr</div><div>☎. 459-0365 (사무실) / Fax. 459-0367</div><div>459-0366 (사제관) / 456-0369 (수녀원)</div></div>
--

· 주임신부 : 정경진 (다두)
· 보좌신부 : 박윤환 (이윤일요한)
· 전교수녀 : 정 마리제인, 김 휘델리스
총 회 장 : 김정태 레이몬드(010-2980-0550)
연령회 : 010-5071-1003 // 010-5266-3757
범계성당부속 돈보스코 유치원 : 476-0599
· 전입자 면담 : 사무실에 문의 및 신청
· 모든 축복 및 면담 : 사무실에 신청

#### ◆ 본당복음화 실천사항 ◆

4. 봉헌합시다 : 1) 교무금 봉헌, 감사헌금 봉헌에 성실히 임하기  
2) 본당 발전 및 각 단체 활성화를 위하여 시간과 재능을 봉헌하기

#### ☑ 이번주는 여름신앙학교를 위한 2차헌금이 있습니다.

##### ✚ 성령기도회

- 일시 : 7. 24(화) 20시
- 장소 : 1층 소성당
- 주제 : 새로운 세대, 새로운 시작
- 강사 : 송은섭 루치아

##### ✚ 대건산악회 7월 산행계획

- 일시 : 7. 28(토) 08시
- 장소 : 범계중학교 정문 집합, 수리산 둘레길  
성결대 → 만남의 광장 → 제3전망대 → 수리산 성지 코스  
하산 후 수리산성지 십자가의 길 예정
- 문의 : 김동훈 안드레아 010-3765-9264

##### ✚ 예비신자 입교환영식

- 일시 : 8. 19(주일) 11시 교중미사 중
- ※ 인도자는 예비신자와 함께 10시 30분까지  
지하강당으로 오시기 바랍니다.

##### ✚ 소금 주문하신 분은 성모회에 확인후 찾아가시기 바랍니다.

- 성모회장 010-4531-4509
- 성모회 부회장 010-3464-4588
- ※ 빵값 냉면 : 5인분 10,000원 판매합니다.

##### ✚ 사진으로 보는 범계성당 20년사

- 사진 전시 일정 : 10. 7(주일) ~ 10. 20(토)
- 개인이 소장하고 있는 행사 사진 전시 희망하시는 분은  
7. 31(화)까지 홍보분과로 보내주시기 바랍니다.
- 카톡이나 이메일로 보내주시기 바랍니다.
- 이정숙 마리아 (leederessa@hanmail.net) 010-4928-7921

#### ♥ 제대 꽃 봉헌 - 주님께 아름다운 꽃을 선물로 ♥

이번주에는 지미경 데레사 가정에서  
꽃을 봉헌해주셨습니다. 고맙습니다.

제대에 꽃을 봉헌하실 분들은 사무실에 봉헌해 주시기 바랍니다.

#### [범계 가족 나눔방] 많은 애독 바랍니다.

- 세례성사
- 이스라엘 성지 순례기

#### ● 초등부 고학년 여름신앙학교 ●

- 일시 : 7. 27(금) ~ 7. 29(주일)
- 주제 : What is love?!
- 대상 : 3학년 ~ 6학년
- 장소 : 조팝꽃 피는 마을(충남 금산)
- ※ 문의 : 교감 이지선 엘리사벳 010-3168-9108

#### ● 중고등부 여름신앙학교 ●

- 일시 : 7. 27(금) ~ 7. 29(주일)
- 주제 : “심쿵! 다시 만난 세레”
- 장소 : 바다의 별 청소년수련원(인천 강화군)
- ※ 문의 : 교감 이준형 요한 010-2022-9601

#### ● 청년 피정 ●

- 주제 : 동행
- 일시 : 8. 25(토) ~ 8. 26(주일)
- 장소 : 양평 강하 공소
- 피정비 : 20,000원
- 신청 : 7. 22(주일) ~ 8. 12(주일) 까지
- ※ 문의 : 김정연 안젤라 010-4234-8853

#### ☑ 각 단체, 분과, 위원회 모임 안내

- 전례단월례회의 - 7. 24(화)20시, 성 바르톨로메오
- 상임위원회 - 7. 26(목)20시, 성 바르톨로메오

#### ☑ 하느님 아버지의 집을 내가 깨끗이 (성당 청소)

7/26(목)	청소장소 : 4층	52구역
---------	-----------	------

#### ☑ 하느님 나라잔치(미사)를 준비해 주는 교우들

##### ☞ 7월 22일(연중 제16주일) - 10구역

- 11시 교중미사 후 헌금 계수는 전례봉사구역에서 합니다. 장소는 3층 성 바르톨로메오 방입니다.  
단, 전신자 교육이 있는 주일은 교육관계로  
11시 교중미사 후 헌금계수는 없습니다.

##### ☞ 7월 29일(연중 제17주일) - 11구역





주보성인  
아시아의 성 프란치스코

# 별양동

우 13837 과천시 별양상가 2로 20, 1호 (세서울쇼핑센터 6층)  
www.assisi.or.kr E-mail: byang@casuwon.or.kr

주임신부 윤용배 (라자로)  
☎ 502-8453  
보좌신부 유병국 (요한보스코)  
☎ 502-8454  
전교수녀 김 벨라뎃다 고 레지나  
☎ 502-8458  
사무실 ☎ 502-8452  
FAX ☎ 502-8455  
위령봉사회 HP 010-9013-0831

✱ 소통과 참여로 쇄신하는 수원교구! 신앙의 기쁨! 젊은이와 함께!

## ◆ 성전신축 특별헌금 봉헌합니다.

### ◆ 예비신자 환영식

- 환영식: 2018년 9월 2일(주일) 11:00 교중 미사 중
- 예비신자 교리반
  - ▶ 화요일 오전반: 10:00 강사: 김 벨라뎃다 수녀님
  - ▶ 화요일 저녁반: 20:30 강사: 고 레지나 수녀님

### ◆ 어린이 미사 성가 책 변경

- 변경내용: '야훼이레' 에서 '하늘바다' 로
- 변경일: 2018. 7. 21. 4시 어린이 미사부터
- ※ 가정주일과 방학중의 토요일 4시 미사에는 가톨릭 성가집을 사용합니다.

### ◆ 초등부 주일학교 여름방학 안내

- 방학식: 7/21(토), 개학식 8/25(토)
- 방학기간 동안 가족과 함께 미사 참례 하도록 부모님들의 협조를 바랍니다.

### ◆ 2018년도 견진성사: 9월 16일(주일) 11:00

- 대상: 초등 6학년 이상 세례 받은 신자
- 회비: 20,000원(신청시 납부)
- 견진교리: 8/8, 8/22, 8/29, 9/5, 9/12  
총5회 매주 수요일 저녁 20시~22시까지
- 신청: 7/1~7/29일까지 주일미사 전·후 (사무실 접수 가능)
- ※ 학생견진교리: 8/18, 8/25, 9/1, 9/8, 9/15  
총5회 매주 토요일 오후 17시30분~19시까지

### ◆ 초등부 여름신앙학교 접수

저학년 신앙학교		고학년 신앙학교	
일시	7/28(토) 11시~17시	일시	8/1(수)~8/3(금)
장소	별양동성당	장소	계성푸른누리수련원(가평)
대상	유치부(6세)~ 초등 2학년	대상	초등 3학년~6학년 (선착순 60명)
참가비	10,000원/1인	참가비	2박3일 60,000/1인
모집기간	6/30~7/22 주일미사 후(본당 사무실 접수 가능)		
문의	교감 백현주 엘리사벳 010-3776-6469		

## 주간계획 07.23 ~ 07.29

분야별	내용	날짜	요일	시간	장소
제대회	회의	25	수	11:00	사목회의실
중·고교사회	회의	25	수	20:00	교사회회의실
라우디스성가대	연습	25	수	20:00	성가연습실
빈첸시오회	회의	25	수	20:00	3 교실
성령기도회	기도모임	26	목	20:00	강당
예비자교리봉사	회의	27	금	11:00	1 교실
현화회	회의	27	금	11:00	2 교실
룩스메아	기도모임	27	금	11:00	성체조배실
초뭇자리 복사단	회의	28	토	14:00	1 교실
룩스메아	기도모임	28	토	15:00	성체조배실
중고등부자리복사단	교육	28	토	18:00	1 교실
청년회	회의	28	토	19:00	1 교실

### ◆ 케나콜로(마리아 사제운동) 회원모집

- 성모님과 함께하는 사제성화와 개인성화를 위한 기도모임
- 일시: 8/1부터 매주 화요일 20:30 - 장소: 유아방
- 문의: 서 제오르지아 (☎ 010-3110-9297)

### ◆ 위령봉사회 회원모집

- 선종자를 위한 기도, 상가봉사 등 위령봉사회 활동에 젊은 남·녀 회원을 모집합니다.

### ◆ 시슬리 카페 운영시간 변경 및 봉사자 모집

- 운영시간: 월 화: 휴무 / 토 일: 12시까지 운영  
수 목 금은 현재와 동일
- 문의: 권 에스텔 (☎ 010-4326-1611)

## 우리 본당으로 전입하신 형제자매를 환영합니다!

전입 세대주		가족	전본당	오신 곳	구역
유정숙	데레사	2	청계예수	주공 410-1305	4-5
임태봉	아닐로	1	모충동	주공 507-301	5-3

미사시간안내							전례신심		우리의 정성 (7/9 ~ 7/15)	
주일	토		일				유아세례	출수달 둘째주일 14:30	교무금	6,720,000
	16:00 어린이		일반				전입교우환영식	매월 둘째주일 11:00	주일헌금	5,130,150
	19:30 중·고등부		06:00	09:00	11:00	20:00	환자영성체	첫째 주 화요일 10:00	성전신축 2차	926,000
			06:00	09:00	11:00	20:00	성시간	첫 목요일 19:30미사후	건축헌금	5,823,310
평일	월	화	수	목	금	토	고해성사	매 미사 전 30분	감사헌금	1,100,000
	06:00 (제2성당)	06:00 19:30	06:00 10:00	06:00 19:30	06:00 10:00	10:00 첫토신심			후원금	80,000
									주간합계	19,779,460

천주교를 알고자 하시는 분은 본당신부님, 수녀님 또는 사무실에 문의하십시오.



<b>미 사 시 간</b>		<b>구세주의 어머니</b> <b>병 점 성 당</b> 18411 경기도 화성시 병점서로 63-18 cafe.daum.net/bjcatholic 주임신부 김우정(베드로) <b>사무실 : ☎ 235-5511, 수녀원 : 239-5753</b>	☑ 병자영성체 : 매월 마지막 (목)
<b>주 일</b>	09 : 00 (일반)		☑ 차 축복식 : 3일 전 신청
	11 : 00 (교중)		☑ 전교수녀 이니고나 수녀, 에밀리아나 수녀
	19 : 30 (청년)		☑ 연평회장 서장만 (토마스) 010-6234-8851
<b>평 일</b>	19 : 30 (토요일 저녁 주일미사)		☑ 예비신자 교리 화요일 - 오후 8시
	월 : 아침 6 : 00		
	화 : 19 : 30 목 : 19 : 30 수, 금, 토 : 10 : 00 고백성사 미사 시작 20분 전		

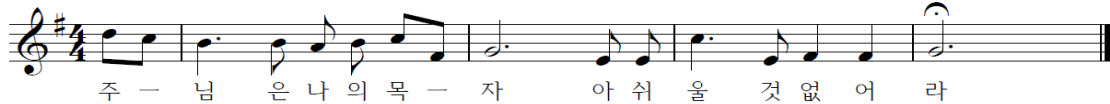

#### ☑ 미사안내 및 청소구역

일 시	구 역	일 시	구 역
7월 22일	엘지자이	7월 29일	메르디앙
청소:성당,화장실,유아실,성가대석,계단		8월 5일	우남1

#### ☑ 금주 행사 및 모임

단 체	일 시	장 소
환자영성체	7월 26일 (목)	사무실에 신청하십시오.
제대회	7월 27일 (금) 19시	정화교리실
반주단	7월 27일 (금) 미사 후	성터
산악회	7월 28일 (토) 07시30분 출장소 출발	영인산(아산)

#### ☑ 카주행사 및 모임

단 체	일 시	장 소
해설단	7월 29일(주일) 10시	믿음교리실
성시간	8월 2일 (목) 미사 후	성전
형제회장단	8월 3일 (금) 20시	정화교리실
M·E	8월 3일 (금) 19시 30분	조명교리실
구·반장 월례회	8월 4일 (토) 10시 40분	지하강당

#### ☑ 빈첸시오회에서 이웃돕기를 위한 쌀을 기증 받고 있습니다. 관심과 협조 부탁드립니다.

#### ☑ 심터 봉사자 찾습니다 (담당 010-2295-1791)

▶ 수 / 목 / 토 가능하신 분

#### ☑ 평일미사 반주자 모집 (담당 010-9323-7035)

#### ☑ 예비자 환영식

· 일 시: 7월 29일(주일) 교중미사 중 / 신 청: 사무실

· 교리시간 : 매주 금요일 오후 7시

#### ☑ 주일학교 하계방학 7월8일 ~ 8월26일

▶ 자녀와 함께 다른시간 주일미사에 참여 합니다.

#### ☑ 은혜의 밤 - 성령기도회 -

· 일시 : 7월 24일(화) 미사 후 소리교리실

· 말씀강사 : 채만옥(아가다) / 십자가를 통한 부활의 기쁨

#### ☑ 요아킴(65세이상)회원모집 (회장 010-5640-0535)

#### ☑ 유아실 이용시 협조 바랍니다.

· 제대에서 바라보았을 때 왼쪽(영아실) 24개월 미만

오른쪽(유아실) 24개월 이상 보호자 1명과 입장

· 에어컨과 선풍기 창문상태를 반드시 확인후 퇴실합니다.

· 이용 후 정리정돈과 쓰레기 스스로 청소 합니다.

#### ☑ 성모회에서 양념된 냉동 찌구미 판매 합니다.

· 한팩 : 13,000원 / 두팩 : 25,000원

#### ☑ 우리들의 정성 기간 : 7/10(화) ~ 7/15(일)

· 주일헌금 : 4,283,650원 · 교무금 : 5,005,000원

· 감사헌금 : 250,000원

컬러하우스 염색전문점	사랑방 재가복지센터	낙원 떡집
천연염색, 두피 탈모관리 두피스켈링, 얼굴맞사지 병점동 사무소 건너편 나애경 (안나) 010-3305-7153	방문요양, 방문목욕 대상 : 65세이상 외상, 치매, 중풍 등 노인성 질환 등급절차 및 상담서비스 황인옥(리카렛따) 010-2716-2137	이바지, 담례떡,백일,돌떡,떡케익 행사떡,선물세트,식사대용 영양떡 직접만든 식혜 사랑과 정성으로 보답하겠습니다. 두산아파트 상가 내 윤태국(미카엘) 226-0063
강원 약초 건강원	벤토 보청기	홍익돈까스
홍삼·녹용·사슴·흑염소·개소주배즙· 자색양파·우양·참죽·토마토즙·가시오가피· 홍당근즙·아로니아즙 화성시 병점동 282(병점두산아파트후문) 박금단(라파엘라) 239-5519, 010-3378-5519	20년 경력, 전문 청능사 자격증 전신자 50% 세일 청각장애인 카드소지자 지원금 131만원 지급 수원역 7번 출구 258-0478 / 최경자(엘리사벳)	왕돈까스·롤·파스타·볶음우동 병점중앙로 100-3국민은행사거리 주공1단지 옆대형주차장 완비,넓은 실내공간 이경용(마르티노) 237-4748, 010-9776-4889





천주교 수원교구

## 보라동 성가정 성당

용인시 기흥구 민속촌로11번길 13(보라동) / 전화 274-1006 / 팩스 274-1008 / www.cabora.or.kr

주임신부 : 이재욱 (요한 세례자) / 보좌신부 : 서만중 (요한 레오나르디)

전교수녀 : 백 안눈치아, 이 베아트리스 (올리베라노 성 베네딕도 수녀회)

총회장 : 임재호 (이나시오) / 연례회장 : 이현화 (아우구스틴) 010-3302-1443

### < 미 사 안 내 >

토 - 16:00 (어린이) / 19:30 (청소년)

주일 - 07:00 / 10:30 (교중) / 19:30

월 06시 / 화 19:30 / 수~금 10시, 19:30

고해성사 : 미사시작 20분 전 ~ 5분 전

유아세례 : 짝수달 가정주일 토요일 17:30

### ▣ 전례 및 교육 안내

☞ 19년 부활반 예비자 교리 시작 : 010-4784-1247

토요반	18시 / 2층 필립보	8월 5일(주일)까지
주일반	09시 / 2층 필립보	추가 접수 가능

☞ 이번 달 우리 본당의 [ 가정 풋볼 미사 ] 는 26일(목) 19:30 이며, [ 가정 주일 ] 은 28~29일 입니다. 28일(토) 어린이 미사는 없습니다. 온 가족이 함께 미사에 참여하는 뜻깊은 가정주일 되시기 바랍니다.

☞ 병자영성체 : 8월 2일(목) 14시 / 29일(주일)까지 신청

☞ 성시간 및 성체강복 : 8월 2일(목) 19:30 미사 후

☞ 성모 신심 미사 : 8월 4일(토) 10시 (매월 첫 토요일)

☞ 소공동체 봉사자를 위한 미사 : 8월 9일(목) 10:00

☞ 초등부 고학년 (3~6학년) 여름신앙 캠프 : 8월 7~9일 강원도 청소년 수련원 / 문의 010-9102-1171  
\* 초등부 여름 방학 : 8월 한 달(어린이 미사 없음)

☞ 중고등부 주일학교 여름신앙 캠프 : 010-7212-5555

일 정	8월 10~12일 / 전북 나바위 성지 피정의 집
참가비	전액 본당 지원 준비물 개인 컵 필히 지참
접 수	8월 4일(토) 까지 / 주일학교 등록자에 한함

\* 중고등부 여름 방학 : 8월 11~25일 까지

☞ 보라 & 상하 청년 신앙 MT : 문의 010-8983-1361  
8월 25 ~ 26일 대부도 / 8월 12일 까지 접수 마감

### ▣ 화답송



주님은 나의 목자 아쉬울 것 없어라

### ▣ 형제모임

☞ 6,7구역 : 22일(주일) 18시 현대 2차 경로당 / 010-2253-4638

☞ 16구역 : 23일(월) 18:30 쌍용 115동 앞 / 010-5793-2082

☞ 20,21구역 : 28일(토) 18시 1층 마태오방 / 010-3764-3138

### ▣ 많은 관심과 참여 바랍니다

☞ 고수학생 부모님도 첫모임(수녀님과 함께) : 31(화) 20시 만남의 방

☞ 본당 스태프스 주일(새벽,교중) 운전봉사 모집 : 010-4444-6460  
카풀 봉사자 모집 (한보라 4단지 및 금화마을) : 010-3554-8345

### ▣ 전입가족 환영 합니다 - 원장수녀님과 면담이 있습니다.

조기연 비비아노	21구역 2반	010-4166-7197	신 창 212-904
오송훈 아우구스틴	10구역 2반	010-4414-4057	한보라 507-1306

### ▣ 전례구역 안내

	이번 주	다음 주
전례구역	18 / 19 / 20, 21	22, 24 / 23 / 1
특별헌금	성전건축	성전건축
청소지역	4지역 (목/11시)	1지역 (목/11시)

### ▣ 우리들의 정성

연중 제15주일	4,784,410 원
성전건축 2차 헌금	1,847,500 원
주간 교 무 금 납입 현황	6,940,000 원
주간 감사헌금 납입 현황	70,000 원
주간 건축헌금 납입 현황	4,040,000 원

**교무금을 바치는 것은 교우의 본분이며,  
우리의 신앙고백입니다.  
교무금 책정에 적극 동참합시다.**

아리따움 보라점	Cafe Most	홍박약손노인복지센터
한울, 아이오페, 마몽드, 라네즈 화장품 판매 / 스카이프라자 106 031-285-3012 010-9147-1944 이소민 바울라	유기농 coffee & 시즈별메뉴 Juice 단체석 완비 성당후문 매점전원주력 입구 031-285-9253 010-8939-4526 한상희 리더아	중풍 치매 노환 방문 요양 / 방문 목욕 최우수기관 평가(4회 연속) 031-282-3609 홍성로 대건안드레아 박경우 가브리엘라
보험총괄 법인 대리점	보라연 한의원	서울 녹각 삼계탕
가입한 상품은 보험입니까? 모험입니까? 모든 보험, 적금, 펀드 무료상담 보라동 다이소 B/D 5층 031-281-7575 010-9252-1856 김용덕 프란치스코	교통사고 자동차보험 추나요법 보라동 베스트프라자 3층 031-286-3063 강광진 실베스텔 김혜명 에스텔	23년 전통 삼계탕 전문 상갈동 박물관 근처 하천변 031-285-3475 010-9267-5476 유금숙 모니카

### ☞ 교 무 금 ☞

신 협 131-018-149156  
보라동성가정성당 (교 무 금)

### ☞ 건축헌금 ☞

신 협 131-018-149163  
보라동성가정성당 (건축헌금)

책정자[이름,세례명]기입

☞ 입금 후 사무실로 전화 ☞

자동이체는 전출 전 해지



미 사 시 간	주 일	오전 9시 오전 11시 오후 4시 오후 7시30분 (청년)
	토 (주일)	오후 4시 (어린이) 오후 7시30분 (청소년)
	월	오전 6시30분
	화·금	오전 10시, 오후 7시30분
	수	오전 6시30분, 오전 10시
	목	오후 7시30분
	토	오전 10시



주임신부 : 손 창 현 (이나시오)  
보좌신부 : 신 민 재 (미 카 엘)  
총 회 장 : 김 영 화 (레미지오)  
선중봉사회 회장 :  
김혜경 (안젤라) 010-9324-6503  
용인시 기흥구 신촌로73번길24  
☎ 896-2977 FAX 896-2978  
<http://cafe.naver.com/bj catholic>

축복 : 주일 오전11시 미사 후  
첫째 주일 - 여행자들  
둘째 주일 - 병자들  
셋째 주일 - 출산, 임산부, 아이를 갖고 싶어하시는 분들  
집·차·상가 축복 : 토 10시 미사후  
성시간 : 첫째 목 오후7시30분미사후  
성모신심 미사 : 첫째 토 오전10시  
가정미사 : 넷째 주일 오후7시30분  
유아세례 : 짝수달 마지막 토 오후5시  
병자영성체 : 매월 첫 수요일

### ☎ 손창현 이나시오 주임신부 영명축일 행사

- 일시 : 7월 29일 주일 오전11시 교중미사
- ※ 교중미사 후 비빔밥 나눔 잔치 있습니다.

### ☎ 교리실 사용 후 청소 및 정리 하시기 바랍니다.

### ☎ 2018 매일 성경 읽기 (준비물 : 신약성경)

- 매일성경읽기 표에 따라 미사 영성체 후 성경읽기를 함께 합니다. 미사 불참시 개인적으로 읽습니다.

### ☎ 축복 (주일 오전11시 미사 후)

- 첫째 주일 : 여행자들을 위한 축복
- 둘째 주일 : 병자들을 위한 축복
- 셋째 주일 : 출산, 임산부, 아이를 갖고 싶어하시는 분들을 위한 축복

### ☎ 가정을 위한 미사와 축복

- 매월 넷째 주일 오후7시30분
- 7월 22일 주일 가정미사 후 :  
'고동원 요셉 선생님과 하사랑' 기타 공연

### ☎ 성시간 : 8월 2일 (목) 오후7시30분 미사 후

### ☎ 본당 카페 개설 「네이버 카페 - 보정성당」

- 선교와 홍보 및 자료 공유를 위해 본당 카페를 개설하였습니다. 새로운 방법으로 하느님의 기쁜 소식인 복음을 전하는 소통의 장이 되시길 바랍니다.

### ☎ 보정성당 청년회에서 새로운 청년들을 모집합니다.

“청년회로 가즈아~!”

- 문의 : 김 스테파노 010-4448-5811  
전화 / 문자 / 카톡 24시간 항시 대기

### ☎ 수험생을 위한 기도 모임 (100일기도)

- 8월 5일 주일 오전11시, 201호
- 문의 : 엄 마리안나 010-9041-5822

### ☎ 가정미사(매월 넷째주)와 함께 할

가족성가대 및 악기 연주자 모집

- 문의 : 김 헤르마스 010-6562-5457

### ☎ 직장 여성 레지오 단원 모집

- 성모님과 함께 기도드릴 자매님들을 초대합니다.
- 문의 : 이 율리야나 010-8720-9393

### ☎ 신앙생활 기초 조사서와 2018년 교무금 약정서를 사무실로 제출해 주십시오.

### ☎ 주차 협조 안내

- 성당 이웃 주민들에게 피해가 없도록 도로변 (특히 주차장 입구) 주차시 주의하시기 바랍니다.
- ※ 주일 오전 9시/11시 미사 참례시 보정초교 주차장을 이용해 주십시오. (오후1시까지 이용가능)
- 성당과 가까운 곳에 사시는 분들은 차량이용을 자제하시고 걸어서 오시기 바랍니다.

### ☎ 전입을 환영합니다. (7/9-7/15)

세대주	세례명	구역	동
이문희	글라라	꿈에그린	105
유승현	유스티노	한라1 금강	601

- 전입세대는 주임신부님과 면담하시기 바랍니다.

### ☎ 우리들의 정성 (7/9-7/15)

연중 제15주일·농민주일 미사참례자 : 1,780명 (31.32%)

- 주일헌금 : 7,626,570원
- 교무금 : 10,315,000원 · 감사헌금 : 720,000원
- ※ 5/24 '6개월분'으로 송금하신 분은 사무실로 연락주십시오.

### ☎ 교무금 납입계좌 : 계좌이체시 '성명-세례명' 기입

(재)천주교수원교구유지재단	우리은행	1005-300-916904
----------------	------	-----------------

### ☎ 성당 청소

일시	7월 27일 (금) 11:00	8월 3일 (금) 11:00
3층	포스홀 3 구역	LG자이/파크 2 구역
1층	GS자이/꿈에그린 구역	I 파크 1 구역

- ※ 교우 여러분들의 적극적인 참여 바랍니다.





# 본오동성 요한 세례자성당

안산시 상록구 충장로 224(구.본오3동878)  
사무실 ☎ 502-5641, FAX 502-5642 (우)15537

<http://www.cabono.or.kr>  
[bono@casuwon.or.kr](mailto:bono@casuwon.or.kr)

주임신부	정 영 철 ( 안 토 니 오 )
보좌신부	도 승 현 ( 베 드 로 )
총 회 장	박 광 종 ( 야 고 보 ) 010-5336-9417
연령회장	이 종 석 ( 마 르 코 ) 010-8486-8487

미 사 시 간								예비신자 교리시간	
주 일 미 사	토요일 16:00(어린이) · 19:00(성인)							주일반	09:30
	09:00(중.고등학생) 11:00(교중) · 17:00(청년)							목요반	20:30
평 일				월	화	수	목	금	토
				09:00	19:30	6:00 10:00	6:00 19:30	6:00 10:00	10:00
* 유아세례를 원하시는 분은 사무실로 신청해주세요!						* 병자 영성체: 매월 셋째주 목요일			

✠ 금주의 성경 한 말씀 : “그들은 목자 없는 양들 같았다.”(마르 6,34)

## ♫ [화답송] 주님께서서는 나의 목자 아쉬울 것 없노라

✎ 오늘(7월22일)은 연중 제16주일입니다. 본당 건축(리모델링)을 위한 2차헌금 있습니다.

### ✎ 금주의 성경 읽기

일자	7/22	7/23	7/24	7/25	7/26	7/27	7/28
부문	1열왕17	1열왕18	1열왕19	1열왕20	1열왕21	1열왕22	2열왕1

### ♣ 여름철 복(伏) 맞이 어르신들 삼계탕 대접

- ▶ 일시: 7월22일(주일) 교중미사 후 6층식당
- ▶ 대상: 본당의 65세이상 모든 어르신들
- ☞ 귀가버스운행은 오후 1시30분에 운행합니다.

### ♣ 휴가철 피서지에서의 주일 미사 참례 안내!

- ☞ 주일미사 참례는 우리 신자들의 의무입니다.
- 휴가 중이라도 주일에는 피서지에서 가까운 성당을 찾아 꼭 미사에 참례하시기 바랍니다.
- ▶ 피서지 인근 성당 안내 ☞ 매일미사 7월호 182쪽

### ♣ 교구 제24차 성경찬치 참가자 모집(신청)안내

- ▶ 일시&장소: 2018년10월14일(주일) 효명중학교
- ▶ 내용: 성경경시대회, 성경암송대회, 성경그림그리기
- ▶ 참여대상자: 개인, 단체. 가족단위 신청도 가능
- ▶ 예상문제집, 성경암송카드는 신청자에 배부함
- ▶ 접수: 사무실에 비치된 신청서에 접수
- ▶ 문의: 교육분과장 김정례 레지나 010-4209-2775

### ♣ 일치의 모후 Cu. 알림 사항

- ✎ 주간 본당 청소 봉사해주실 담당 Pr.
- ▶ 7/15(주일) 창조주의 어머니Pr. ☞ 2층 교리실 등
- ✎ 주일 교통안내 봉사담당Pr.

7/22(주일)	7/29(주일)	8/5(주일)	8/12(주일)
신비로운그릇	정의의거울	다윗의타	사도들의모후

### ♣ 형제회 주일 커피봉사 구역별 일정

7/22(주일)	7/29(주일)	8/5(주일)	8/12(주일)
신안 5	신안 6	한양 1	한양 2

### ♣ 주일학교 여름신앙학교를 준비하고 있는 교사들과 학생들을 위하여 많은 기도를 부탁드립니다!

- ▶ 중고등부: 7/23(월)~25(수) 강화바다의별수련원
- ▶ 하나우리연합캠프: 7/27(금)~29(일)여주청소년수련원
- ▶ 초등부: 7/30(토)~8/1(월) 가평 푸른누리수련원

### ♣ 전입 교우님 환영합니다!

성 명 (세례명)	직전본당	구 역/반	전화번호
라순녀(마리안나)	복 음 화 국	본오1-2	010-****-3660

(사무실에 오시어 전입 확인 후 교우금 책정해 주시고  
면담 신청하신 후 본당 선물도 받아 가시기 바랍니다)

### ♣ 지난 주일 우리들의 정성

단위: 원

연 중 제 1 5 주 일 헌 금	3,179,000	
본 당 건 축 특 별 헌 금	1,679,000	
교 무 금 ( 7 / 9 ~ 7 / 1 5 )	4,449,000	
2018년 건축헌금(누계)~7/15	68,928,130	
미사참례자	총 신자수	참례율
971명	3,588명	27.06%

☞ 교우금납부계좌: 하나은행 467-810000-76004  
(재)천주교수원교구 본오동성당

※교우금 책정하신 교우님의 성명(세례명)으로 입금바람!

### ♣ 감사헌금 봉헌(7/11 ~ 7/17 납입일자순)

- ▶ 이미자 아네스 20만원 ▶ 박경오 세례자요한 1만원

### ♣ 건축헌금 특별봉헌(7/11 ~ 7/18 납입일자순)

- ▶ 이상열 임마누엘 20만원

### ♣ 전례 담당 구역 안내

7/22(일)상록3	7/29(일)상록4	8/5(일)우성1
------------	------------	-----------

\* 주일 교중미사 후 봉헌금 집계에 봉사바랍니다.

### ♣ 청소 담당 구역 안내

7/28(토)본오3,4/8/4(토)상록1,2/8/11(토)상록3,4  
청소할 구역은 '성전' 과 2층 복도, 현관입구, 유리창, 계단 및 승강기 내부와 4-6층 화장실까지입니다.

✎ 천주교를 알고자 하시는 분은 이웃 천주교 신자들이나 성당 사무실에 문의하십시오!



주임신부 : 송성규 안드레아
사목회장: 김명식 베네딕도
연령회장: 김효석 바오로(010-8783-1413)
사무실: (031)227-2350.FAX: 227-9974
사이트: http://www.bongdam.or.kr
카페: Cafe: daum.net/bdcathoilc
이메일: bongdam@casuwon.or.kr
경기도 화성시 봉담읍 최루백로 136-5



#### 미사시간 /행사일정

주일: 오전9시, 오전11시(교중미사)
토: 오후4시(어린이), 오후7시30분
월: 오전6시. 수,금: 오전10시
화,목: 오후7시30분
성모신심미사: 첫째 토요일 오전10시
유아세례: 짝수달 둘째 토요일 오후5시
예비자 교리시간: 주일 오전9시30분

#### ☑ 특별헌금

7월 22일(주일) 본당발전 특별헌금

#### ☑ 주일학교 여름신앙학교

##### < 초등부 >

##### - 고학년

일 시: 8월13일(월) ~ 15일(수)

장 소: 강화도 바다의별 수련원

##### - 저학년

일 시: 8월 3일(금) 안성위터파크

8월 4일(토) 본당 교육관

##### - 여름신앙학교 오리엔테이션: 7월28일(토)

어린이미사 후 교육관(고학년, 저학년)

##### - 주일학교 방학: 7월28일(토) ~ 9월1일(토)

본당 버스 성당에서 3시 출발

##### - 2학기 개학: 9월 8일(토)

문 의: 교감 010-6274-2817

##### < 중고등부 >

일 시: 7월31일(화) ~ 8월2일(목) 2박3일

장 소: 충남 태안 “살레시오 피정의집”

준비물: 미사준비(봉헌금 포함), 세면도구,

썬크림, 운동화, 아쿠아슈즈,

##### - 31일(화) 오전8시 본당 집결 후 출발

문 의: 교감 010-9443-4473

#### ☑ 성경 필사 노트 제출

- 신약, 구약 성경을 완필 하신 분은 본당 사무실에 8월 1일(수)까지 제출 바랍니다.

#### ☑ 여름철 미사 참례예절

- 미사는 하느님께 올리는 제사입니다.
- 경건한 마음을 갖고 복장을 단정히 합니다.
- 민소매, 슬리퍼, 반바지, 맨발은 삼가합니다.
- 후보 또는 성가책등으로 부채질 하지 않습니다.
- 휴대폰은 미리 꺼 놓으시기 바랍니다.
- 유아실도 성전, 정성되어 미사를 봉헌합니다.

※ 미사 전후 통행에 많은 불편이 있습니다.  
성당 진입로 갓길 주차를 삼가하여 주시기 부탁드립니다.

대자연 속에서 주님과 함께 신심을 새롭게  
할 수 있는 즐거운 휴가철입니다.  
떠서 떠나기 전 인근 성당을 미리 확인하여  
주일미사를 거르는 일이 없도록 합니다.

#### ☑ 전출교적(안녕히 가십시오)

성명(세례명)	구역	가시는곳
설용민(그레고리오)	동일2	매탄동
강기원(요한사도)	동화6-1	권선동
공영규(베드로)	동화5-2	던지실
-구역장, 반장님께서는 꼭 확인하여 반적부 정리하여 주시기 바랍니다.		

#### ☑ 7, 8월 월례회의 및 회합 일정

내 용	일 시
상임위원회	26일(목) 저녁미사 후
제대회	27일(금) 오전미사 후
소공동체 봉사자	8월4일(토) 신심미사 후
예신, 중등복사단	8월4일(토) 저녁미사 후
연령회	8월5일(주일) 교중미사 후
축구선교회	8월5일(주일) 교중미사 후
사회복지분과	8월12일(주일) 9시미사 후
울뜨레아	8월12일(주일) 교중미사 후
프란치스코 복사단	둘째, 넷째 토요일 5시
성령기도회. 레지오	매주 화요일 저녁미사 후
레지오	매주 수요일 오전미사 후
레지오(작장인)	매주 화, 목 저녁 미사 후

#### ☑ 주일 미사 전례 봉헌 및 청소

7/22	6지역(내리, 동남1, 동남2, 수영리, 상리2, 상리3구역)
7/29	1지역(분천리, 수보구역)

#### ☑ 주일 미사 참례 현황

일시	어린이	저녁	9시	교중	합계	신자수	참례율
7/8	126	136	234	237(42)	775	2,209	35%
7/15	106	128	195	241(42)	712	2,205	32.2%

#### ☑ 우리들의 정성

교 무 금	3,970,000원
연 중 제 1 5 주 일 헌 금	2,432,000원
감 사 헌 금	100,000원
사 회 복 지 후 원 금	50,000원

천주교를 알고자 하시는 분은 이웃 천주교 신자들 또는 성당 사무실에 문의 하십시오



7월 22일

< 연중 제 16 주일 >

전 화	사무실	462 - 1900		<b>부곡동성요셉성당</b> (주보 : 노동자 성요셉) 주임신부 : 배영호 베드로 총 회 장 : 김영성 돈보스코	미 사 시 간		
	사제관	462 - 1902			주 일	토요일 저녁 19:30 10:30(교중), 16:00(청신년)	
	팩 스	462 - 1911			평 일	월 : 06:00 화, 목 : 19:30 수, 금 : 10:00	
	연령회장	010-3751-4611				성 모 신 심	매월첫토요일10:00
	집.상점.차츠크	상시 신청				성 시 간	매월첫목요일 미사중
병자영성체	매월 넷째 목요일	15880 군포시 변영로 28번길 45-1 다음카페 : 부곡동성요셉성당 E-mail : bugok@casuwon.or.kr	성 모 신 심	매월첫토요일10:00			
유아 세례	3,9월 둘째 토요일				성 시 간	매월첫목요일 미사중	

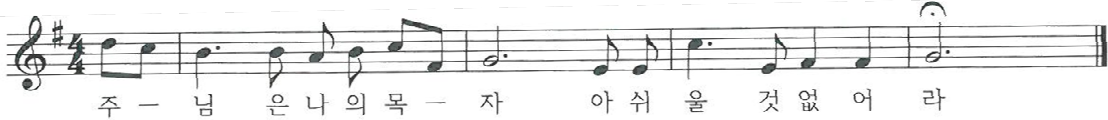

금주2차 : 부채상환 건축헌금

차주2차 : 부채상환 건축헌금

전일교우와의 만남 : 교중미사후 1층 카페

전신자 국수제공 : 교중미사후

**오늘**

#### † 형제 연합회 환경정리

일시 : 7월 29일(주일) 오후2시

활동 : 본당 주변 잡초제거 및 환경정리

#### † 환자 영성체

일시 : 7월 26일(목) 오전10시

구, 반장님들은 대상자가 있으시면 사무실에 알려주세요.

#### † 전입을 환영합니다.

세대주	전본당	주소	구역/반
최영미 카타리나	용 호	금강105동	송정1구역

#### ☞ 동참합시다!!!

- 아나바다 이용(2층호세아실)
- 대리운전 번호이용(1600-9877)

#### † 우리들의 정성

( 7. 12 ~ 7. 18 )

주 일 헌 금	640,000원
교 무 금	960,000원
건 축 헌 금 (단위: 원)	양유성 2만, 김시대 5만, 최영자 3만 윤보미 15만, 홍동필 6만, 조호운 10만 최정자 10만, 이정희 10만, 김성식 10만 한상률 5만 2차헌금 685,000원
	계1,445,000원 (누계65,170,080원)
	본당 부채
	건 물 710,000,000원 토지 대금 414,604,800원

#### † 교무금 납부 및 주일미사 참례 현황

책정세대/총세대	책정율(%)	납부율(%)	미사참례/총신자수(참례율)
170/394	43.1%	39.6%	281/962(29.2%)

#### † 구역별 전례 및 청소 일정 (청소는 토요일에.)

7 /21(토)	7 /22(주일)	7 /28(토)	7 /29(주일)
5구역	2구역	4구역	1구역
길경숙/이민경	송재영/성복임	최영자/김종숙	이석우/한수민
청소1,6구역		청소 2구역	

<b>한마음 종합인테리어</b> 도배, 장판, 보일러, 수도 아파트 확장공사 및 상가, 집수리전문 부곡정영외과 맞은편 ☎461-0488/010-3631-0488 김용준 바오로 · 김명남 마리아	<b>한솔익스프레스·파란이사 88점</b> 포장이사 · 일반이사 사무실이사 전문업체 대표전화 ☎ 454 - 7272 010-5667-6161/010-5557-0927 고영진 미카엘·이춘옥 로사	<b>효 치 과</b> 아가진료(목요일 저녁9시까지) 중앙로 덕성초교방향 파라마게트2층 ☎ 461 - 2835 임재유바오로·박은정사라	<b>비발디 음악학원</b>  피아노, 바이올린 부곡중앙초앞 ☎ 461-6095 주예랑 미카엘라
<b>던킨 도너츠</b> 의 왕 역 사 점 (의왕역1층) ☎461-3371 유승용 안토니오	<b>송인대석사중양태권도</b> 음악줄넘기, 급수줄넘기, 키크기체조 부곡중앙초교 정문앞1층 ☎ 461 - 8781 장동명 마태오	<b>무봉리 토종 순대국</b> <b>포 차 개 시</b> 골뱅이, 두부김치, 차돌숙주볶음 성당 앞 ☎ 461 - 8588 권선애 엘리사벳	<b>두리 이비인후과(전문역2인)</b> 어지러움증/코수술/편도결석 고려대 의학박사 ■ 외래교수 대한민국 마라톤 여는 인물대상(2012) 신한스포츠센터2층 ☎ 397-7577 문준환 이나시오

교무금/건축헌금 신탁 131-013-960088 부곡동성당. 대리운전 1600-9877(사회복지후원)





# 북수동성당

www.suwons.com / www.suwons.net

(주보 성 미카엘 대천사)

16253 수원시 팔달구 정조로 842

주임신부 : 최바오로(바 오 로)  
보좌신부 : 김 범 진(루 카)  
전교수녀 : 임 마리아, 이 테레사  
총 회 장 : 010-5098-0148  
연령회장 : 010-4597-4867  
사 무 실 : ☎ 246 - 8844~5  
F A X : ☎ 246 - 0 9 2 6

## ♣ '평신도 회년' 선포

(수원성지 전대사 수여)

기간 : 2018년 11월 11일까지

♠ 이 건 꼭 알아 둬시다 ♠

**고해성사의 의의:** 고해성사란 칠성사중 하나로, 세례성사를 받은 신자로 하여금 세례 받은 이후의 죄에 대하여 하느님께 용서를 받으며, 교회와 화해하도록 하는 성사이다. 그런데 그리스도만이 세상의 죄를 용서할 권한을 갖고 있기에, 그분을 대신해서 교회의 대표인 사제가 죄를 뉘우치고 고백하는 자를 용서합니다.

## ♣ 소공동체 만모임 꼭 참여합시다

<이번 주 공동 실천사항>

새가족,우리가족 찾기,성역화기도

☑ 오늘은 연중 제 16주일이며 청소년 여름신앙학교 후원을 위한 2차 헌금이 있습니다.

☑ 매월 넷째주일은 생명환경주일 먹을만큼 적당하게,남김없이 깨끗하게

☑ 성령기도회 매주 월요일

7/23(월) 오후7시30분 신관103호



## 전진성사

"오소서, 성령이여!"

<오전 11시 교중미사중>

이성효(리노)총대리주교

제1대리구장주교 집전

- ☑ 제분과 7/25(수) 저녁 8시
- ☑ 성모회 7/26(목) 오전 9시
- ☑ 청소년위원회 7/26(목) 저녁8시
- ☑ 상임위원회 7/27(금) 저녁7시
- ☑ 현양기도회 (매주 토요일) 7/28(토)오전10시30<순교신심>

## ♣ 모여라! 여름신앙학교

<초등부 주일학교>

주제: "기뻐하여라. 주님께서 너와 함께 계시다" (루카1,28)

일시: 8/11(토)~12(주)까지

장소: 인천교구 선재공소

문의: 010-6289-5894

<중고등부 주일학교>

주제: '착한 사마리아인의 비유' (루카 10,25~37)

일시: 8/9(목)~8/11(토)까지

장소: 음성 꽃동네

<스카우트,국제패트론팀버리참가>

일시: 8/1(수)~7(화)까지

장소: 강원 고성 세계캠버리수련장

참여: 벤처대원 10명, 지도자 6명

## ♣ 여름신앙학교 후원금 접수

접수처: 본당사무실, 교사회

\*교우여러분의 따스한 관심과 정성을 기다립니다.

## ☑ 성모승천 세례대상자 착교,종합교리

일시	내용	담당	비고
7/29(주) 오후 3:30	기도생활	본당 수녀	제단제 소개
8/ 5(주) 오후 3:30	교회법 교무행정	총회장	공지 사항
8/ 7(화) 오후 8시	양심성찰 예행연습	전교 분과	대성당

☑ 교육관과 사제관지하 교리실 이용후 뒷정리와 청소를 잘 해 주

시고 원위치해 주시기 바랍니다.

☑ 화장실은 깨끗이 사용합시다.

☑ 여름철을 맞아 성당에서 복장과 신발을 단정히 합시다!

† 평신도 회년을 말씀과 함께 올해 성경경시대회 문제는 사복음서에서 출제됩니다 말씀으로 새로워지는 귀한 은총을 청하며 지금부터 준비해보세요

☑ 교우와 거래합시다.

## 진주24시 사우나

(야자숯불가마,나노원적외선)

소금방,얼음방,헬스,PC,수면실

대표: 김동수(여호수아)

화성행궁 맞은편 종각 뒷골목

☎ 245-4848

☑ 7월 청소담당: 영화, 장안구역

☑ 7월 우리농산물: 장안 구역

☑ 전례봉사

	금 주	차 주
토	청년회	청년회
06	정금숙, 그리스도의	정금숙, 그리스도의
09	오병제,양운석,박효민	하지승,박효림,박효민
11	김원영, 신흥1	전미경, 신흥2

## ☑ 우리들의 정성

교 무 금 2,049,000원

주일헌금 1,778,100원

본당성소2차 504,500원

감사헌금 김상철 100,000원

김진영 300,000원

빨리동상봉헌

이매옥 외 2명 100,000원

## ♣ 500만단 로사리오 바치기

지난주 1,120단/15명

총합계 1,660,475단/7,410명

미 사 안 내		예 비 신 자 교 리 반			
		주 일 반			
주일	06시, 09시(어린이,청소년) 11시(교중), 17시(순례), 22시	교리반	시 간	장 소	교리반
토	첫토11시(성모신심),19시30분(창년)	성인반	09시 30분	교육관101호	성인반
평일	월,화,수,목,금,토 - 오전 11시 (수원성지 순례미사) 월-06시, 화,수,목-19시 30분				15시 30분
					교육관101호
유아세례 : 홀수달 첫토요일 오후 5시, 집 및 차 축복 : 수시(미리 신청바람)					
혼인 면담 : 당사자는 혼인관계증명서, 혼인강좌수료증, 세례증명서를 지참하고 두 달 전에 서류를 작성한 후 신부님과 면담					

천주교를 알고자 하시는 분은 이웃 천주교 신자들, 또는 사무실에 문의하십시오.





# 북여주성당

(예수의 성녀 데레사)

주임신부 : 안형노(아교보)

(우 12636) 경기도 여주시 신북로 77-23  
 사제관: 886-1003 사무실: 886-9322 전승: 886-9323  
 총회장 : 010-8628-7298 연례회장: 010-4440-1004

전  
레  
및  
미  
사

- 주일미사 : 오전 9시(어린이미사), 11시(교중)  
토요일: 저녁 7시 (청소년미사)
- 평일미사 : 월요일 : 오전 6시 30분  
화요일 : 저녁 7시  
목요일 : 저녁 7시(가족미사)  
수, 금요일 : 오전 10시
- 유아세례, 관면훈배, 각종축복, 신앙상담은  
사무실에 문의바랍니다.

예비자 교리	매주 주일 9시30분	병자영성체	매월 첫 화, 목요일 오전10시부터
성체조배	매월 첫 목요일 20:00 ~ 21:00		

## “신앙의 기쁨! 젊은이와 함께!”

### ■ 어린이 복사단 모집

대상: 첫영성체를 받은 초등 3,4학년  
 마감: 7월 말까지  
 접수: 사무실에서 입단양식 작성  
 문의: 성소분과장: 011-345-1991

### ■ 사회복지분과 활동 봉사자 모집

기관: 다산하늘센타  
 (중증장애인거주시설: 강천면 소재)  
 프로그램 : 이·미용봉사, 학습증진  
 프로그램, 환경정화활동,  
 산책프로그램, 행복나눔, 비르공예등

※ 월 1회 2시간 ~ 4시간 가능봉사자 신청  
 바랍니다.

연락처: 석명옥(알비나) 010-9380-8863

### ■ 신부님 피정관계로 24일 화요일

저녁미사는 없습니다.

### ■ 오학 안경매니저 선글라스 할인판매 행사

일시: 7월 22일 일요일  
 ※ 돋보기 무료나눔 합니다.  
 연락처: 이규홍(울리아노) 010-4626-5369

### ■ 본당 재정

전기이월	수입	지출
118,918,554	232,210,915	219,619,810
잔 액		131,509,659
건축예치금		40,000,000

### ■ 연중 제16주일 미사 전례안내

주일미사 참례 [29%(591명)참례]

일	시간	미사해설	전례	1독서	2독서
07.22	9시	김민주 아델리나	초등 부	정 민 케루빔	정 빈 세라핌
	11시	심재숙 글라라	도전 구역	장경준 미카엘	김영주 가브리엘
07.29	9시	이승주 마리아	초등 부	홍소담 비 오	이예서 플랑카
	11시	장기옥 마리아	천송 구역	김태형 프란치스코	민효순 아네스

### ■ 우리들의 정성

주일헌금	1차	2차
	1,916,000	641,000
교 무 금	2,730,000	
감사헌금	김영자 마리아고레띠	100,000
	송경순 미카엘라	50,000
	긴건수 스테파노	1,000,000
	익명	10,000
	손간난 안나	600,000
	익명	300,000
	진기성 베드로	300,000
이번 주 2차 봉헌금은 본당활성화를 위한 봉헌금입니다.		





분당성마태오성당

# 분당성마태오성당

[www.stmatt.or.kr](http://www.stmatt.or.kr)

e-mail : [matew@casuwon.or.kr](mailto:matew@casuwon.or.kr)

13609 성남시 분당구 황새울로 132번길 2

사무실 (031) 711-4268  
F A X 0303-0395-1004

주임신부	이철수(스테파노)
1보좌신부	윤지운(스테파노)
2보좌신부	이재훈(요한 보스코)
전교수녀	임애영(아가피토)
전교수녀	유옥경(라사)
총 회 장	강정만(모세)
연령회장	조남준(하삼바오로) 010-9552-4268

“언제나 기뻐하십시오. Semper gaudete.” (1테살 5,16)

## ☞ 전례 안내

- 7월 26일(목) : 위령제 미사

## ☞ 미사 변동 안내

한사랑 캠프(8/3 ~ 8/5)와 관련하여 본당의 미사 변동이 있사오니 착오 없으시기 바랍니다.

- 8월 4일(토) : 10시, 19시 30분  
새벽 6시와 어린이미사는 없습니다.
- 8월 5일(주일) : 06시, 09시, 11시, 19시 30분  
오후 5시와 밤 9시 30분 미사는 없습니다.

## ☞ 2018 마태오 한사랑 캠프 안내

‘보시니 참 좋았다’

(ECCE ERANT VALDE BONA)

### <캠프 구호>

“마태오! 다함께! 사랑을! 나누자!”

### <캠프 오리엔테이션>

- 일시 : 7월 29일(주일) 오후 1시 30분
- 장소 : 대성전
- ※ 신청하신 모든 분들의 참석을 바랍니다.  
또한 가족 단위인 분들도 1명 이상 반드시 참석하셔야합니다.

## ☞ 마태오 장학생 선발

가정 형편이 어렵거나 선행으로 모범이 될 만한 학생을 추천받습니다. 피 추천인은 사정을 잘 아는 반장, 구역장 또는 지역장(형제회장)의 추천을 받으시면 됩니다. 상세 내용은 본당 홈페이지나 게시판 등을 참고하세요.

- 서류접수 : 8월 12일(주일)까지 본당사무실
- ※ 신청서는 사무실에 준비되어 있습니다.

♣ 매주 목요일은 소공동체 모임,  
적극 참여합니다.

## ☞ 성모 승천 대축일 맞이 대청소

- 일시 : 8월 11일(토) 10시 미사 후
- 지역별 청소장소 배치도는 게시판 및 엘리베이터 앞에 게시합니다.
- 준비물 : 손걸레, 고무장갑 등 청소도구

## ☞ 남성 레지오 마리아 단원모집

‘예수님과 성모님께 드리는 기도는 성령의 은총입니다.’ 일주일에 한 시간 형제들과 함께 기도하며 봉사하는 소중한 시간을 실천해보세요.

- 대상 : 본당 신자 모든 형제님
- 시간 : 월 ~ 주일, 일시 자유선택 가능
- 문의 : 010-8502-3337(천주의 성모Cu. 이 시몬)  
010-5363-7423(천상의 모후Cu. 장 요아킴)

## ☞ 지켜주세요

- 평일에 백현중학교 주차는 불가 합니다.  
토요일 오후와 주일에만 밤 9시까지 사용합니다.
- 횡단보도와 신호등 근처, 성당 앞 차량회전구간, 인근의 상가 주변 주차를 삼가시기 바랍니다.
- 성전 내 여름철 옷차림새를 단정히 합니다.  
슬리퍼, 반바지, 민소매 등을 주의 부탁드립니다.

## 미사 안내

주일	• 오전 : 6시, 9시(학생), 11시(교중) • 오후 : 5시(청년), 7시 30분, 9시 30분 12시 30분(영어미사, 소성전)
토요일	• 오후 : 3시 30분(아문미), 7시 30분(토요자녀주일)
평일	• 오전 : 6시(월 ~ 토), 10시(화 ~ 토) • 오후 : 7시 30분(수, 목)

※ 고해성사는 매 미사 30분 전에 있습니다.

- 병자영성체 : 매월 둘째 금요일
- 유아세례 : 홀수 달 첫 토요일(오후 5시)
- 차축복 : 상시 협의 하에 • 집(가게)축복 : 셋째 금요일
- 병자 방문 예비신자 교리 신청 : 010-8737-3114



※ 2018 - 청년 · 청소년의 해 : “탈리타 쿨! - 일어나라! 아이야!” (마르코 5,41)※

주임신부: 전시몬 (시몬) 보좌신부: 박준후 (프란치스코) 총 회 장: 김병호 (마르티노) 연령회장: 최병환 (베네딕도) 010-4321-7134		 <div>분당 성바오로 성당</div> <p>http://www.bundangpaul.or.kr</p> <p>경기도 성남시 분당구 양현로 170 (이매동106-1)</p> <p>☎ 031)703-4437, FAX 031)707-6950</p>		<table><tr><td rowspan="4">미사</td><td rowspan="4">주일</td><td>토) 16:00</td><td>토) 19:30</td></tr><tr><td>06:30</td><td>09:00</td></tr><tr><td>11:00</td><td>15:00</td></tr><tr><td>19:30</td><td></td></tr><tr><td rowspan="3">미사</td><td rowspan="3">평일</td><td>06:30</td><td>월 수 금</td></tr><tr><td>10:00</td><td>화수목금토</td></tr><tr><td>19:30</td><td>화 목</td></tr></table>		미사	주일	토) 16:00	토) 19:30	06:30	09:00	11:00	15:00	19:30		미사	평일	06:30	월 수 금	10:00	화수목금토	19:30	화 목
미사	주일	토) 16:00	토) 19:30																				
		06:30	09:00																				
		11:00	15:00																				
		19:30																					
미사	평일	06:30	월 수 금																				
		10:00	화수목금토																				
		19:30	화 목																				
* 축복신청: 상시 사무실에서 접수 (임산부[첫토]/집, 자동차 등)																							

**분당공동체의 성장과 미래를 위하여**

새 아담 : “다니엘” - 위협과 죽음  
 앞에서도 당당하게 맞서다.  
 (다니엘 6장 10-23)

☑ **친교를 통한 “새 아담” 모임 (2018년 좋은아버지되기 운동)**

- 일시 및 장소 : 목요일 20:15 ~ 22시, 바오로홀
- 내용 : '나에게 말을 거는 사진고르기'를 통한 표현과 공감의 시간
- 대상 : 초/중/고/대학생 및 미혼자녀를 둔 모든 아버지, 해당 구역의 형제회

날짜	7월 26일(목)	8월 2일(목)
구역	동신3단지아파트 이매 청구아파트	이매 성지아파트 이매 진흥아파트

☑ **‘한 여름 밤의 꿈’ 함께해 주셔서 감사합니다.**

- 교우님들의 도움으로 축복된 행사가 된 것 같습니다. 다시 한 번 감사를 드리며 수익금(332만원)은 어려운 이웃을 위해 쓰일 수 있도록 하겠습니다.

\*빈첸시오 아 바오로회 회원 일동\*

☑ **8월 유아세례 - 8월 4일(토), 17시**

- 신청 : 7월 31일(화)까지, 사무실

☑ **수능 100일 기도**

- 접수 : 7월 1일(주일) ~ 29일(주일), 사무실
- 첫모임 : 7월 29일(주일), 17시, 201~2호

☑ **초등부 저학년·고학년 여름신앙학교**

- 장소 : 가평 힐링캠프
- 저학년 : 7월 25일(수)
- 고학년 : 7월 25일(수) ~ 27일(금)
- 안전하고 즐거운 여름신앙학교가 될 수 있도록 신자분들의 기도 부탁드립니다.

☑ **성령기도회(은혜의 밤) - 7월 31일(화), 20:30**

- 강의 : 김화태(제르바시오)신부님. 광주본당 주임

**좋은 아버지가 되기 위하여**

- 1) 하루 한 번 주모경
- 2) 하루 한 번 자녀를 위한 기도
- 3) 주님의 날을 거룩하게 보내기
- 4) 지갑에는 가족사진을..!

☑ **청년회 봉사활동 안내 (매월 넷째 주 토요일)**

- 일시 : 7월 28일(토), 14시~17시 (3시간)
- 장소 : 수지성모 요양원
- 대상 : 봉사를 통해 보람과 희망을 찾는 청년이라면 누구나!
- 문의 : 이(프란치스코) 010-2878-8425

☑ **분당 청년 여름캠프 안내**

- 일시 : 8월 25일(토), 14시~26일(주일), 14시 도착예정
- 장소 : 용인 양지 소재 펜션
- 대상 : 바오로 성당의 모든 청년들
- 신청 : 7월 22일(주일) ~ 8월 19일(주일)까지 청년미사 후 2층 복도 또는 사무실
- 회비 : 3만원
- 문의 : 한(베로니카) 010-5767-9762  
신(로사) 010-4929-7412

☑ **청년 성가대 · 전례부 단원 상시 모집**

- 대상 : 청년이라면 누구나!
- 문의 : 성가단장 송(골롬바) 010-7282-3811  
전례단장 이(프란치스코) 010-9828-9363

◆ **성전 청소년구역 안내**

4지역 (청구)	7/27(금)	5지역 (자연마을)	7/23(월)
6지역 (진흥)	8/3(금)	7지역 (동신 9단지)	7/30(월)

◆ **우리들의 정성**

교 무 금		8,950,000원
주 일 헌 금		10,751,150원
주님 은혜에 감사드립니다.		
감사헌금	박선자(마리아)	500,000원
	익명	300,000원
	익명	100,000원
	익명	50,000원
	익명	30,000원

※교무금 무통장입금 : 우리은행, 338-114408-13-101, (재)천주교수원교구유지재단 이매동성바오로성당





**분당 서울대학교병원**  
SEOUL NATIONAL UNIVERSITY BUNDANG HOSPITAL

**천주교 원목실**

주소 : 경기도 성남시 분당구 구미로 166 (대표 ☎ :1588-3369)



**주일미사(토요특전) :** 매주 토요일 오후 2시  
**봉 성 체 :** 수/토요일 오전 10:00 ~ 12시  
**수요미사 :** 매주 수요일 12시  
**묵주기도 :** 매주 수요일 오후 2시  
**병자성사 :** 수/토요일에 가능합니다.  
**고해성사 :** 미사 전후  
**직원미사 :** 매월 둘째주 수요일 12시  
**신앙생활 상담 :** 오전 9시 ~ 오후 4시  
 (천주교 성당 옆길 원목실)

**성 당** : 1동(본관) 지하3층  
**원목신부** : 이승범 알로이시오 신부  
 (수원 교구)  
**원목수녀** : 김 아모스 수녀  
 홍 테오필라 수녀  
 (영원한 도움의 성모수도회)  
**연 락 처** : (031) 787-1877 / 구내 1877

감사예찬

감사만이  
꽃길입니다  
누구도 다치지 않고  
걸어가는  
향기 나는 길입니다

감사만이  
 보석입니다  
 슬프고 힘들 때도  
 감사할 수 있으면  
 삶은 어느 순간  
 보석으로 빛납니다

감사만이  
 기도입니다  
 기도 한 줄 외우지 못해도  
 그저  
 고맙다 고맙다  
 되풀이하다 보면

어느 날  
삶 자체가  
기도의 강으로 흘러  
가만히 눈물 흘리는 자신을  
보며 감동하게 됩니다

- 이해인 님 -

❖ **수요일** 묵주기도 안내

매주 오후 2시에는 천주교 성당에서 기도를  
부탁하신 분들과 환자들의 쾌유를 위해 묵주기  
도를 함께 바치고 있사오니 많은 참여 바람.  
(둘째주는 제외)

## ❖ 연중 제 16주일 미사 안내

토요 특전 미사 : 7월 21일(토) 오후2시  
지하 3층 천주교 성당

♣ 환자봉성체를 원하시는 분들께 알려드립니다. 미사에 참석하지 못하는 환우들은 봉성체와 함께 고해, 병자성사도 가능하오니 병실방문시 봉사자와 원목실을 통해서 미리 신청해 주세요.

❖ 성가봉사 : 마태오 성당.

입 당	봉 헌	파 견
21	212	6

[illegible]



주일 : 오전 6시, 9시 오전 11시(교중), 오후 3시 30분(중·고등부) 오후 7시 30분(청년) 토 : 오전 10시, 오후 3시(어린이) 오후 7시 30분(저녁주일미사) 평일 : 월 오전 6시 화·수·목·금 오전 10시 오후 7시 30분	<h1>분당성루카성당</h1> <p>주 소 : 성남시 분당구 동원로 21번길 10</p> <p>홈페이지 : <a href="http://www.stluca.or.kr">www.stluca.or.kr</a></p> <p>본 당 : <a href="mailto:luca@casuwon.or.kr">luca@casuwon.or.kr</a></p>	주임신부 : 정영식(바오로) 718-0836 보좌신부 : 이응준(요셉) 718-0838 총 회 장 : 문계성(미카엘) 010-9977-5618 연령회장 : 박춘화(시몬시도) 010-9084-4848 사 무 실 : 718-0834
--	--	---

**【교 무 금】**  
**교무금은 신자의 의무이며, 은총의 통로입니다.**

- 부채현황(7월 15일 기준)
  - 총 27억 4백만원
- 외적성전 건축 재정 마무리 “해”
  - 1세대 200만원 봉헌 / 1,500세대 동참목표
  - 신청 및 접수 : 사무실
  - ※ 많은 세대가 동참할 수 있도록 교우님들의 적극적인 참여와 홍보 부탁드립니다.

■ 남성소공동체 지역장회의  
· 일 시 : 7월 22일(일) 오후 2시 30분

■ 제대회 월례회의  
· 일 시 : 7월 24일(화) 10시 미사 후

■ 구·반장 교육  
· 일 시 : 7월 26일(목) 10시 미사 후

■ 유아세례  
· 일 시 : 7월 28일(토) 어린이미사 후  
· 신 청 : 7월 25일(수)까지 사무실 신청

■ 초등부 교학년, 중·고등부 여름신앙학교  
· 일 시 : 8월 3일(금) ~ 5일(일)  
· 장 소 : 홍천 가람리조트  
· 회 비 : 1만원/2자녀 15,000원/3자녀 무료  
· 문 의 : 초등부교감(010-3252-3856)  
중·고등교감(010-4355-8505)

■ 초등부 저학년 여름신앙학교  
· 일 시 : 8월 8일(수) 09시 ~ 17시  
· 장 소 : 과천 서울랜드 놀이동산, 물놀이장  
· 대 상 : 6세 ~ 초등 3학년  
· 회 비 : 1만원/2자녀 15,000원/3자녀 무료

■ 성인성녀 강의(강사 : 평신도 지도자)

금주(수) 10시미사 후	금주(토) 10시미사후
영성으로 읽는 구약성서	성 도미니코

■ 주임신부 영성강의(장소 : 2층 대성전)

일 시	내 용
매주(일) : 13시 ~ 14시	형성과학에 따른 현대영성

■ 미사전례봉사

날짜	토 (19시30분)	주 일		
		(6시)	(9시)	(11시)
7/22	13지역 연공	14지역 청솔주공6	15지역 동아 주공9	16지역 성원
7/29	17, 18지역 대원	19지역 우방, 성원 노블리스	20, 21지역 대우	22지역 주공2

☞ 청소봉사지역 : 7/23(월) 16지역  
7/30(월) 17 ~ 18지역

■ 병자성사 안내

· 병자성사는 연세가 높거나, 대수술 전에 받으므로써 은총을 받는 것이니, 미리 받으면 좋은 것입니다. 급하게 연락할 것이 아니라, 사무실에 8/17(금)까지 신청하시면 8/22(수) 성당에서 병자성사를 받으실 수 있습니다. 거동이 불편한 분들은 9월에 방문하여 병자성사를 드리겠습니다.

■ 주차안내

· 성당 주차시, 정해진 주차 선을 잘 맞춰서 주차하시고, 다른 차량의 통행에 방해가 되는 주차나, 주민들 주택이나 상가, 사업장앞에 주차는 삼가바라며, 우리 모두의 배려로 아름다운 주차 문화를 만들어 나가도록 협조 부탁드립니다.!

소공동체 반기도 모임이 활성화 될 수 있도록 요일, 시간에 관계없이 여러번 할수록 좋습니다.



· 주임신부 : 이종덕(가밀로) · 보좌신부 : 이원국(안드레아) · 분당수녀 : 조 오딜리아, 장 아카다 ☎ 031)709-7703 · 총 회 장 : 이일근(이나시오) ☎ 010-3753-5401 · 연례회장 : 김분옥(수산나) ☎ 010-6740-1380 · 사 무 실 : ☎ 031)709-7700~1 Fax 709-7702 · 유 치 원 : 김 까리파스 김 클라우디아 (원장수녀)☎ 709-2872, Fax 702-2872	<div style="font-size: 2em; font-weight: bold;">분당</div> <div style="font-size: 3em; font-weight: bold;">성마르코성당</div> <p>홈 페이지 : <a href="http://www.mark.or.kr">www.mark.or.kr</a>          주소 : 성남시 분당구 매화로 35</p>	<div style="text-align: center; border-bottom: 1px solid black;">주 일 미 사</div> 06:30(일반). 09:00(일반). 11:00(교중) 16:00(초등부 어린이미사). 19:30(청년) 토요일 19:30(중·고등부 학생미사) <div style="text-align: center; border-bottom: 1px solid black;">평 일 미 사</div> 월. 06:00. 화. 10:00. 19:30 수.금 06:00. 10:00 목. 06:00. 19:30 토. 06:00 (첫주토 10:00) 혼배면담 : 화, 목, 토요일 저녁미사 후 <div style="text-align: center; border-bottom: 1px solid black;">집 축 복, 상가 축 복, 차 축 복</div> 일시 : 원하시는 날(본당사무실 신청)
---	--	--

**초등부 어린이 세례 및 첫영성체를 축하합니다.**  
 초등부 어린이들의 세례 및 첫영성체를 축하하며  
 주님의 충실한 자녀가 되기를 기도드립니다.

- 세례일시 : 7월 21일(토) 오후 4시
- 첫영성체 : 7월 22일(주일) 오후 4시 미사 중

☑ **초등부 주일학교 여름 신앙학교**

<<저학년>>

- 일시 : 8월 3일(금)
- 장소 : 분당 성마르코성당

<<고학년>>

- 일시 : 8월 8일(수) - 10일(금)
- 장소 : 계성 푸른누리 수련원(가평)

☑ **2018년도 중·고등부 주일학교 여름 신앙학교**

- 일시 : 7월 24일(화) - 26일(목)
- 장소 : 용인 영보수녀원 피정의 집(용인시)

☑ **은총의 밤 “감사미사”**

- 일시 : 7월 25일(수) 오후 7시 30분
  - 미사 및 강론 : 본당 신부님
- (찬양은 오후 7시부터 시작 합니다.)

※ 8월 18일(토) “일일대피정”이 있습니다.

- 말씀 및 미사 : 마진우 (요셉) 신부님
- (대구대교구 가정복음화국).

☑ **7월 가정미사**

- 일시 : 7월 26일(목) 오후 7시 30분

☑ **초등부 복사단 여름캠프**

- 일시 : 7월 27일(금) ~ 28일(토)
- 장소 : 본당 하삼바오로교육관 및 주차장

※ 캠프 행사로 인하여 본당 주차장 일부가 통제됩니다. 교우분들의 양해 부탁드립니다.

☑ **본당 청년회 여름 캠프**

- 일 시 : 8월 4일(토) - 5일(주일)
- 장 소 : 양평 위드풋살펜션
- 대 상 : 본당 청년 모두
- 참가비 : 40,000원
- 문 의 : 청년회장(T.010-4120-1613)

☑ **성모신심 미사 및 임산부 축복**

- 일시 : 8월 4일(토) 오전 10시

☑ **유아세례**

- 일시 : 8월 4일(토) 오후 4시
- 집전 : 이종덕(가밀로) 주임신부님
- 대상 : 부모 중 1분 이상이 교우인 미취학 어린이
- 신청 : 8월 1일(수) 오전까지 본당 사무실

지난주일 미사참례 신자 수		
총신자 수	미사참례 신자 수	참례 율
8,695명	2,479명	28.52%

✦ “소통과 참여로 세신하는 수원교구!” “신앙의 기쁨! 젊은이와 함께!”



미사 시간 안내	
주일	토 19:30
	09:00, 10:00(중고), 11:00(교중)
	16:00(어린이), 19:30(청년)
평일	월 06:00 화 19:30
	수 06:00, 10:00 목 06:00, 19:30
	금 10:00, 19:30 토 10:00
	고해성사 : 미사 30분전
예비자교리 : 주일 09:30, 화 20:30	

	<b>분당성마리아성당</b>
	영원한 도움이신 성마리아
	분당구 구미동 238번지
	(구미로 130번길 20)
	<a href="http://cafe.naver.com/bundangstmary">http://cafe.naver.com/ bundangstmary</a>

주임신부 : 윤종대(도미니코)
보좌신부 : 양두영(레오)
수녀원 : 726-5115
총회장: 임정택(본사) 010-4600-5265
연령회장 : 음재택(스테파노) 010-3215-7446
사무실 : 726-5000 fax 726-5001

### ■ 성당 교중미사 성가대 지휘자 모집

1. 지원 자격: 세례받은지 5년이상 된 천주교 성가대 지휘 경력이 있는 전공자, 남녀불문(지휘, 성악, 교회음악 등 전공자 우대)
2. 제출 서류: 이력서(사진부착), 자기소개서, 교적사본, 신부님 추천서
3. 접수: 이메일 접수 및 우편접수  
([stmary@casuwon.or.kr](mailto:stmary@casuwon.or.kr))
4. 서류마감: 7/31일까지
5. 문의: 성당 사무실(031-726-5000)

### ■ 성가대 단원 모집

- 영도 성가대(~75세) : 단장(010-6230-5687)
- 산타마리아성가대(~65세) : 단장(010-8914-5912)
- 칸타테도미노 성가대(20~39세): 단장(010-8783-7213)

### ■ 위령제 미사 : 7/26(목) 19:30

·7/24(화)까지 사무실로 신청해 주세요.

### ■ 시니어스 미사 : 7/27(금) 14:00

### ■ 메리홀 공지사항

환경보호의 일환으로 본당 차원에서 일회용품(종이컵)사용을 줄여 나가자 먼저 메리홀에서 시행합니다. 자세한 사항은 메리홀 출입문과 내부에 공지하고 있으니 참고하시고 신자들의 많은 협조와 참여 바랍니다.

<참고사항>

**Take-out시**, 개인텀블러 가져오시면 5회 이용(아메리카노 1잔), 10회 이용(원하는 음료 1잔)

### ■ 초등부 주일학교 여름 신앙학교

1. 저학년 신앙학교(유치부~2학년)  
·일시 및 장소: 7/28(토), 성당
2. 고학년 신앙캠프(3학년~6학년)  
·일시: 8/9(목)~11(토), 2박3일  
·장소: 속리산 한울 청소년수련원
3. 문의: 김 엘리사벳 (010-8796-1170)

### ■ 중고등부 주일학교 여름 신앙캠프

- 일시: 8/6(월)~8(수), 중1~고2
- 장소: 포천 아침햇살수련원
- 참가비: 1인 7만원/형제 2인 10만원
- 접수: 7/15~7/22(주일) 미사 후 1층
- 문의: 남정현 사비노(010-4294-9114)

### ■ 수능수험생을 위한 100일 기도 부모 모임

- 일시: 8/4(토) 20:30, 1교리실
- 대상: 대입 수험생 부모님
- 8/7(화) 저녁미사 후 수험생을 위한 기도 시작

### ■ 성마리아 대학(노인대학) 봉사자 모집

- 성마리아 대학 설립에 많은 관심 주심에 감사드립니다. 함께 봉사하실 분을 계속 모집하오니, 많은 신청바랍니다.
- 재능기부 봉사자: 과목) 노래교실
  - 조리팀 봉사자: 5명
  - 봉사시간: 9월~11월(매주 금요일, 9시~13시)
  - 문의: 학장 오 글로리아(010-6213-1394)

### ■ 본당 성경 경시 대회 안내

- 1.본당 성경 경시대회 예정: 9/9(주일) 14시
- 2.시험범위: 복음서  
구역별 예상문제집을 활용하여 본당차원 경시대회를 개최 후 교구 대회에 참가  
※가산점: 어르신(만70세이상), 초·중·고등부, 청년 참가시 50점
- 시상-1등 구역(활동비 50만원)  
2등 구역(활동비 30만원)  
3등 구역(활동비 20만원)  
참가상- 구역별 5명이상 참가(활동비10만원)  
개인별- 1등, 2등, 3등(상장 및 상품)  
사비노(만70세이상)- 1등 2등 3등(상장 및 상품)

### ■ 감사합니다.

- 1.성모동산 초봉헌 후 라이터, 초심지를 제자리에 꼭 가져다 놓으시기 바랍니다.(화재예방)
- 2.관공성사를 보지 못한 신자 분들이 성사를 보실 경우 **성사표**를 사무실로 제출해주시기 바랍니다.  
(3년동안 표시가 없으면 냉담교우로 분류됩니다.)
- 3.초등부, 중고등부의 여름 캠프에 신자들의 관심과 기도로 함께 해주시기 바랍니다.
- 4.비가 오거나 습도가 높은 날에는 성당 창문과 출입문을 꼭 닫아주시기 바랍니다.

### ■ 형제회 모임 : 3-1,4구역/ 신한,전영아파트

- 일시: 7/28(토) 20시
- 문의: 진석용 빈첸시오(010-3808-0035)

### ■ 본당 모임 및 회의

- 7/26 (목) 20:20 [성소분과][울뜨레야]
- 7/28 (토) 11:00 [반주단][제대회]

### ■ 미사 참례 현황

신자수	미사참례수	비율(%)
4,822	1,243	25.8%

“오늘 성당에 처음 나오신 분들을 진심으로 환영합니다.”





# 분당성요한성당

St. John's Catholic Church

http://www.stjohn.kr 주소: 분당구 서현로 498(구 분당동 132)

☎ (031)7801-114 FAX. 7801-109

주 임 신 부 : 이 건 복 (바오로)  
제 1보좌신부 : 박 찬 홍 (가브리엘)  
제 2보좌신부 : 김 정 섭 (필립보)  
제 3보좌신부 : 채 유 호 (시몬)  
원 장 수 녀 : 김 (로사리아)  
총 회 장 : 오 희 성 (베드로)

요일	미사 시각	장소	비고	요일	미사 시각	장소	비고
토요일	오후 4시	소성당	중고등부	평일	월 오전 6시	소성당	사무실 휴무
	7시	대성당	저녁 주일미사		화 수 오전 6시, 10시 오후 8시		
주일	오전 6시	소성당	일반		목 오전 6시 오후 8시		첫째 목요일 - 성시간
	8시 30분	대성당	일반		금 오전 6시, 10시 오후 8시		
	11시		교중미사		토 오전 6시, 10시		
	4시	소성당	청장년 & 성인				
	4시		어린이 미사 (성인참례 불가)				
	7시		청년				
	9시		일반				

## ☑ 초등부 방학미사

- 일시 : 7월 22일(주일) 16:00 소성당
- \* 개학미사 : 9월 2일(주일) 16:00 소성당
- ※ 방학기간 동안 초등부 미사와 교리가 없으니, 미사에 꼭 참여하도록 부모님께서 이끌어 주시기 바랍니다.

## ☑ 초등부 견진 교리 2차

- 기간 : 7월 24일(화)~27일(금) 16:00
- 문의 : 교감 010-9459-0336

## ☑ 은혜의 밤 미사와 함께

- 일시 : 7월 23일(월) 19:30 소성당
- 미사 및 강의 : 김태광 아우구스티노 신부

## 성물방 상품권 판매

성물방에서 새로이 상품권을 판매합니다.  
많은 이용 바랍니다.

- 상품권 10,000원권
- 문의 : 031-780-1123

## 휴가지에서도 미사에 참여합시다.

휴가철이 시작되어 휴가를 떠나시는 가정이 많이 있습니다.  
휴가지에서 인근 성당을 미리 확인하시어 주일미사에 꼭 참석하시기 바랍니다.

- 7월 매일미사 뒷페이지 참조

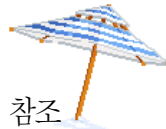

## 하절기 성당시설 사용시 주의사항

- ▶ 전기 사용량이 증가하는 계절을 맞이하여 본당내 효율적인 전열기구의 사용을 당부 드립니다.  
(냉방 기준 온도 : 26℃)
- ▶ 본당 교리실을 사용한 후에는 소등, 냉방기 끄기에 좀 더 신경 써 주시기 부탁드립니다.

전례봉사 및 주차봉사 담당지역					위령기도실 담당	정덕수 요한	010-9012-0598
구분	7월 22일	7월 29일	8월 5일	8월 12일	야간(18:00시 이후) 병자성사 신청		
지역	8지역	9지역	10지역	3지역			

(031) 780-1125



미 사 안 내	주일	10:30 교중	 <div>비봉성당</div> <div>성 박종원(아우구스티노) 성 고순이(바르바라)</div> <div>경기도 화성시 비봉면 비봉로 71번길 16</div> <div>(양노리 272 - 2)</div>	주임신부	김지웅 아우구스티노
	토	19:30		총 회 장	이한구 (다윗) 010-7734-0197
	월	오전 6:00		연령회장	이기석 (라파엘) 010-2353-0484
	화,목 수,금	오후 7:30 오전 10:00		사무실 FAX	355-2254 355-2258
봉성체 : 매월 마지막 목요일 09:30      성시간 : 매월 첫 목요일 19:30 미사 후					

#### ◆ 전례봉사자 모집안내

- 1.모집대상 : 제 대 회
- 2.활동내용 : 주1회 평일 저녁 또는 낮 미사  
월1회 주일 교중 미사 봉사
- 3.현재 제대회원(3명) 부족으로 인하여 많은  
어려움이 있습니다. 관심 부탁드립니다.
- 4.본당 주임신부님과 제대회장님께 문의  
바랍니다.

#### ◆ 이번 주 교우촌 정비사업 특별헌금(2차)

백학교우촌 진입도로 정비 사업으로  
포크레인 작업과 나무식재, 잔디심기  
이동식 화장실 교체 비용이 500만 원이  
사용되었습니다. 특별헌금을 정성껏 봉헌해  
주시기 바랍니다.

\* 현재 봉헌액 : 3,139,000 원

#### ◆ 다음 주 교우촌 정비사업 특별헌금(2차)

#### ◆ 여름철 미사참례 시 복장 안내

- 1.성전은 거룩한 곳이고 미사는 하느님께 대한  
감사와 흠숭의 거룩한 제사입니다.
- 2.미사참례 복장은 단정한 옷차림을 합니다.
- 3.소매 없는 옷, 지나치게 짧은 미니스커트, 운동복,  
속이 많이 드러나는 옷, 차림이나 슬리퍼, 비치샌들  
들은 삼갑시다.
- 4.하느님의 자녀로써, 마음가짐과 몸가짐을  
올 바르게 가질 수 있도록 노력해야 할  
것입니다.

#### ◆ 유아실 사용 안내

- 1.유아실은 만 4세까지의 어린이들과 부모님  
들을 위하여 마련된 장소입니다.
- 2.그 이상의 어린이들은 부모님과 함께 성당에  
서 미사 참례하는 것이 좋은 표양과 신앙교육  
이 될 것입니다.
- 3.유아실을 이용하시는 부모님들의 많은 관심과  
협조 부탁드립니다.

#### ◆ 병자 영성체 변경안내

- 1.매월 첫 번째 목요일에 실시하던 병자 영성체를  
마지막 목요일로 변경합니다.
- 2.봉성체를 신청하실 가족과 구역장 및  
반장님께서는 잘 숙지하시어 착오 없으시기  
바랍니다.

#### ◆ 주 .사 .모 산악회

- 1.산행일정 : 07월23일 월요일 09시 출발
- 2.장 소 : 전북 군산 선유도
- 3.회 비 : 10,000 (물 & 도시락 지참)  
교우 여러분 누구나 참여하여 즐거운  
하루 되세요.

#### ◆ 보편지향기도 및 청소담당 구역

구 분	봉 사 날 짜	구 역
이번 주	07월 22일	야 목 구 역
다음 주	07월 29일	유 포 구 역

#### ◆ 주일미사 참례현황

구 분	6/24	7/01	7/08	7/15
참례인원(명)	224	216	216	218
참례율(%)	39.2	37.8	37.8	38.2
총 신 자 : 278세 대 571명				

#### ◆ 우리들의 정성 ( 07/09 ~ 07/15 ) 단 위 : 원

교 무 금	660,000
주 일 헌 금	622,000
특별 봉헌금	348,000
건 축 헌 금	조상호:200,000    함경희:100,000
	이말식:100,000    정강섭: 30,000
	이주형: 50,000    임종민: 50,000
	공재영: 40,000    김범식: 30,000
	배흥식: 20,000    김형숙: 20,000
	계: 640,000    누계: 39,820,000

“주님, 저희가 누구에게 가겠습니까?  
주님께는 영원한 생명의 말씀이 있습니다.” (요한복음 6, 68)



주임신부 : 이승희 라우렌시오	<b>비산동 착한목자 성당</b>	미사시간			
수 녀 원 : 031-442-4325		주 일	10:30 (교중)	월	06:00
사 무 실 : 031-442-4322			16:00 (학생)	화, 목	19:30
F A X : 031-468-1004			19:30 (청년)	수, 금	10:00
유 치 원 : 031-687-8772		토	10:00	19:30 (주일 제1저녁미사)	
총 회 장 : 031-454-7961		예비자 교리		주일	09:00
연령회장 : 010-9004-9893	경기도 안양시 동안구 경수대로 952 <a href="http://www.bisandong.kr">http://www.bisandong.kr</a>			화	20:20
				목	10:20

#### ○ 2019년 수능 수험생을 위한 100일 기도 모임

- 대상 : 수능 수험생을 둔 부모님과 가족
- 기간 : 8월7일(화) ~ 11월15일(수능당일)
- 예비모임 : 8월5일(주일) 15:30
- 모임장소 : 성체조배실
- 간단한 다과와 앞으로의 모임에 대한 나눔이 있사오니 함께해 주시기 바랍니다.
- 문의 : 이상우 라파엘 010-5356-2594

#### ○ 8월 유아 세례성사

- 일 시 : 8월 4일(토) 오후 4시 (대성전)
- 신 청 : 7월 31일(화)까지 본당 사무실
- 준비물 : 신청서(세례명, 대부모님 기재),  
쫄 값 2천원, 감사헌금, 교적사본(타 본당)
- 부모님과 대부모님은 세례성사 전에  
고해성사를 보시기 바랍니다.

#### ○ 8월 환자영성체는 쉽니다.

#### ○ 미사봉헌예물은 미사 하루 전에 사무실로 접수해주시기 바랍니다.

#### ○ 새 영세자 재교육

- 대 상 : 2017년 1월 ~ 2018년 3월 영세자
- 기 간 : 7월 ~ 11월 매월 둘째 주일  
교중미사 후
- 장 소 : 대성당
- 일반 교우분도 함께 들으셔도 좋습니다.

#### <8월 12일 두 번째 시간>

- 주 제 : 성모님

#### ○ 주일학교 여름신앙학교 안내

##### <초등부 고학년>

- 대 상 : 초등학교 3~6학년(선착순 40명)
- 장 소 : 둘 다섯 해누리(경기 화성시)
- 일 자 : 8월 3일(금) ~ 5일(주일) 2박3일
- 신청비 : 1명 - 7만원

2명 이상 - 가구당 10만원

- 문 의 : 황유정 카타리나 010-9094-7072

##### <중·고등부>

- 장 소 : 강원도 영월
- 일 자 : 7월 27일(금) ~ 29일(주일) 2박3일
- 신청비 : 5만원 (신한 110-345-176532 이상우)
- 문 의 : 이상우 라파엘 010-5356-2594

##### <장애아 주일학교> 교구 연합 캠프

- 장 소 : 여주 청소년 수련원
- 일 자 : 7월 27일(금) ~ 29일(주일) 2박3일
- 문 의 : 백지연 이레네 010-8986-5146

#### ○ 청년 여름 캠프

- 일 시 : 8월 11일(토) ~ 12일(주일) 1박2일
- 장 소 : 새감 영성의 집(경기도 용인)
- 신청비 : 3만원 (선착순 30명)
- 준비물 : 묵주, 세면도구, 미사도구
- 신 청 : 전현우 베드로 010-5611-8567

#### ○ 임마누엘 성가대 지휘자 모집

- 자격 : 세례받은 지 3년 이상 된 신자  
(유경험자 환영)
- 제출서류 : 이력서, 교적 사본,  
본당신부님 추천서
- 문의 : 본당 사무실

#### ○ 본당 선교사 모집

- 일 시 : 7월 24일(화) 저녁미사 후
- 자 격 : 모든 교구의 교리신학원 졸업생
- 문 의 : 봉사자 대표 010-2474-1470

#### ○ 신자 현황 (단위 : 명)

총 신자 수	4,971	총 세대 수	1,967
미사 참례	1,316 (26%)	쉬는 교우	1,905 (38%)



<p>주임신부 : 장명원(토 마 스) 보좌신부 : 김시몬(요한사도) 총 회 장 : 이광열(미 카 엘) 연령회장 : 이종복(대견안드레아) 사 무 실 : 652 - 2780 F A X : 657 - 2782</p>	<div data-bbox="464 280 555 369"></div> <p><b>비전동성체성혈성당</b></p> <p>http://cafe.naver.com/bijun.cafe</p> <p>(우 17873) 경기도 평택시 동부공원로 8(비전동)</p>	<p>미 주 일 19:30 (토요일 저녁) 사 07:00 (성 인) 시 09:00 (중고등부) 간 11 시 (교 중) 월 15 시 (여 름 이) 화 19:30 (청 년) 목 06:30 금 10시, 19:30 토 06:30, 10시 일 10시</p>
---	---	--

#### ✦ 초등부 고학년 여름 신앙학교

- 주 제 : Happy Together!!(해피 투게더!!)
- 일 시 : 7월27일(금) ~ 7월28(토) 1박2일
- 장 소 : 비전동 본당 • 대 상 : 초4학년~6학년
- 참가비 : 30,000원(본당지원 : 57,250원)
- 접 수(7/15까지) : 담당교사 및 사무실

#### ✦ 중고등부 여름 신앙학교

- 일 시 : 7월29일(주일)~7월31일(화) 2박3일
- 장 소 : 비전동본당 소성당 및 마당  
강원 영월 동강 레프팅
- 대 상 : 중1 ~ 고3(주일학교 등록학생)
- 참가비 : 45,000원(본당지원 : 105,000원)
- 신 청 : 담당교사 및 사무실

#### ✦ 햇살누리 장애아 주일학교 교구 연합 캠프

- 일 시 : 7월27일(금)~7월29일(주일) 2박3일
- 장 소 : 여주 청소년 수련원
- 대 상 : 햇살누리장애아주일학교 학생과 봉사자

#### ✦ 성소후원회를 위한 미사(매월 네번째 토요일)

- 일 시 : 7월 28일(토) 오전10시 미사
- 매월 네번째 토요일 10시 미사는 성소후원회와 성소자(신학생 및 수도자) 그리고 본당 예비 신학생과 예비 성소자를 위한 미사로 봉헌됩니다.

#### ✦ 연령회 7월 월례회의

- 정기 월례회의 및 연도 봉헌, 연령회비 수납
- 일 시 : 7월 28일(토) 오전10시 미사후 소성당
- 대 상 : 연령회원 및 전신자(문의-사무실)

#### ✦ 대입 수험생을 위한 100일 기도 모임

- 기 간 : 8월 7일(화) ~ 11월 14일(수)까지
- 대 상 : 수험생 부모
- 접수 및 문의 : 사무실(8/5일까지)

#### ✦ 수험생을 위한 '기도 천사' 를 찾습니다.

- 기도내용 : 수험생을 위한 기도, 매일 묵주기도
- 대 상 : 수험생을 위해 기도해 줄 분은 누구나
- 기 간 : 8월 7일(화) ~ 11월 14일(수)까지
- 접수 및 문의 : 사무실(8/5일까지)

#### ✦ 성모승천대축일 맞이 본당 대정소

- 일 시 : 8월 11일(토) 10시 미사 후 ~
- 준비물 : 고무장갑, 손걸레, 신문지등
- 특히 형제님들의 많은 참여 부탁드립니다.

#### ♥ 청소년들을 위하여 함께 기도해주세요.

여름신앙학교를 준비하는 초·중·고등부 교사들이 말씀 안에 머물고 사랑의 실천을 통해 하느님께 영광을 돌려드릴 수 있도록 미사참례와 묵주기도 봉헌해 주세요.

#### ✦ 성인 세례식(성모승천반)

- 일 시 : 8월 12일(주일) 교중미사 중
- 세례를 준비하고 있는 예비교우들을 위하여 많은 관심과 기도바랍니다.

#### ✦ 성모승천 대축일(8월15일 - 수요일)

- 우리 민족의 기쁨인 광복절이자, 성모축일 가운데 가장 중요한 대축일로 이날을 의무축일로 지냅니다.
- 대축일 미사 : 07시, 11시, 저녁7시30분
- 합동미사예물 : 성모승천 대축일 예물을 정성스럽게 준비하여 대축일 미사 전에 봉헌합니다.

#### ✦ 교구 성경잔치 참여를 위한 안내

- 일 시 : 10월 14일(주일) 09시 ~ 16:30
- 성경잔치 주제 : 복음서 • 장 소 : 효명중학교
- 참가종목 : 성경경시대회, 성경 암송대회(가족팀, 일반팀, 청소년팀), 성경그림 그리기, 글쓰기 대회, 성경작품전시(그림, 도자기, 붓글씨, 자수, 퀼트, 사진 등)
- 참가문의 : 교육분과장(010-8872-6778), 사무실

#### ✦ 성경 필사노트 제출

- 성경 신약 또는 구약을 완필하신 교우분은 성당 사무실로 제출바랍니다.(연중 상시)
- 산구약 성경을 완필하시면 교구 성경잔치 때 교구장님 축복장을 수여받게 됩니다.

#### ✦ 정소 담당 구역 안내(담당주일 전 토요일 10시 미사 후)

- 연중 제17주일(7/29) : 소사 3, 유천구역
- 연중 제18주일(8/5) : 비전 1, 2구역

#### ✦ 우리들의 정성 (7월 10일 ~ 7월 15일)

정성에 감사 합니다.		
교무금		3,490,000
주일헌금/특별봉헌금		5,480,700/1,330,000
감사 헌금	조성준 레오/김 라파엘라	100,000/50,000
	익 명	50,000

#### ✦ 본당 신축 및 리모델링 봉헌금 목표액 65억원!

정성에 감사 합니다.(7/10 ~ 7/15)	
익 명/익 명	200,000/50,000
2010년~현재 봉헌액 누계	2,037,893,794
현재 기금 적립금	995,000,000

#### [ 연중 제 16 주일 화답송 ]



“하느님을 향하여! - 생활비의 1/10(십분의 일)은 하느님께!”





수원시 최초 의과대학병원

# 가톨릭대학교 성빈센트병원

THE CATHOLIC UNIV. OF KOREA ST. VINCENT'S HOSPITAL

전 례 안 내	주일미사	오전 9시 30분
	평일미사	월, 화, 목, 금 오전10시 30분
	교직원미사	수요일 12시 10분
	고해성사	미사 전 20분전 (성당 안 고해실)
	봉성체	매주 금요일 평일은 신청하시는 분에 한함
	병자성사	원목실로 미리 신청하시면 받으실 수 있습니다.

주 소 : 수원시 팔달구 중부대로 93  
가톨릭대학교 성빈센트병원 원목팀  
전 화 : 원목 249 - 7008 ~ 7012  
근무시간 외 당직 010 - 8497 - 7009  
팩 스 : 249 - 7997  
원목사제 : 정구평(마르코)신부  
원목수녀 : 비르지타 수녀 세레나 수녀  
베다 수녀 제노비아 수녀  
마리엠타 수녀 리디아 수녀  
안네테 수녀 마리로사 수녀  
올리바 수녀 다니엘라 수녀  
마들렌 수녀 마리아네스 수녀  
사무원 : 김지현(루시아)

\*\*\*\*\*

## ☑ 축일을 축하합니다.

	부서	이름	세례명	축일
1	약제팀	이미희	막달레나	07/22
2	원목팀	Sr.마들렌		07/22
3	임상의학연구소	Sr.막달라		07/22
4	원목팀	Sr.비르지타		07/23
5	51병동	심영애	크리스티나	07/24
6	81병동	이원경	크리스티나	07/24
7	건강증진센터	한진숙	크리스티나	07/24
8	진료협력센터	신옥경	크리스티나	07/24
9	건강증진센터	송다영	발렌티나	07/25
10	진단검사의학과	윤태영	야고보	07/25
11	42병동	임선영	안나	07/26
12	PI팀	이주현	마리안나	07/26
13	가정간호팀	김경자	안나	07/26
14	수술실	신안나	안나	07/26
15	심뇌혈관센터	유기숙	안나	07/26
16	외래	김영신	매리엔	07/26
17	원무팀	홍승숙	안나	07/26
18	원목팀	Sr.안네테		07/26
19	재활의학과	정진아	안나	07/26
20	시설·안전관리팀	이형석	나자리오	07/28

## ☑ 7월 교직원 미사전례 담당

	해설	독서	반주
07/25 (12:10)	임은주 도로테아	기능검사실	박은영 아델라

## ☑ 열린 강좌 - “영적분별”

- 일시 : 7월 25일(수) 17:30~
- 장소 : 병원성당
- 강사 : 원목실장 정구평(마르코) 신부
- 대상 : 교직원 및 관심 있는 모든 분
- 문의 : 원목팀 ☎ 031-249-7011

## ☑ 제대 꽃 봉헌 해 주신 분 감사드립니다.

성당제대를 아름답게 꾸미기 위한 꽃 봉헌을 받습니다. 봉헌하실 분은 원목팀 (원내 ☎7009 ~7012) 으로 문의 바랍니다.

## ☑ “전례부” 모집 안내 <<교직원 대상>>

평소 전례봉사에 관심이 있던 교직원분~  
혹은, 세례를 받고 활동을 원하시는 분들의  
연락을 기다립니다. (원내 ☎7011 김지현)

## ☑ 빈첸시오 아 바오로회 회원 모집합니다.

- 회원종류 : 활동회원, 명예회원(후원회비)
- 문의 : 원내 ☎ 7681 신태호(비오)

병은 의사에게, 신앙상담은 원목팀으로



주임신부 : 지철현 대건 안드레아  
전교수녀 : 김점마 히야친타  
총 회 장 : 김학범 요한 사도

**천주교**  
**사강 성가정 성당**  
성가정의 성 마리아와 성 요셉

18550 경기도 화성시 송산면 송산포도로 94 / ☎ 031) 357-1501 / FAX. 031) 357-8229 / 2018. 7. 22.

미사시간	주 일	초 중고 청년 (토)	19:00 09:00 11:00 20:00
	평 일	월 화 • 목 수 • 금 첫 토 (성모신심)	06:00 20:00 10:00 10:00

❖ 7월 교황님의 선교지향 - 사목 직무를 수행하며 피로와 외로움을 겪고 있는 사제들이 주교님과 그의 친교와 형제 사제들과의 우정에서 도움과 위로를 받을 수 있도록 기도합니다.



매주 화요일은 가족이 함께 미사 봉헌하는 날

매주 수요일은 소공동체 모임 하는 날

- 미사 시간은 우리가 하느님 아버지를 알고 만나고, 그분의 사랑을 체험하는 시간이다. 그러기에 우리의 준비도 필요하다.
- 미사 전에 그날 독서와 복음 읽는다.
  - 말씀을 통해 이야기하시는 하느님이 어떤 분인지를 생각하는 시간을 갖는다.
  - 영성체 묵상시간 때, 눈을 감고 생각해 본다. 이 미사 안에서 '나는 어떤 하느님을 알고 만나고 느끼게 되었는지'를.
  - 그리고 '감사침묵기도'를 바친다.

✦ 신앙의 유산을 자녀에게 ✦

(주일학교 소식란)

❖ 자신의 성경(신구약 합본)을 꼭 가지고 다닙시다.

1. 초등부 여름신앙학교 - 7. 31(화)~8.1(수) 2일간  
- 참가비 : 10만원 (본인 3만원, 본당보조 7만원)  
- 7. 14(토)부터 주일학교 선생님께 신청.

2. 중 고등부 여름 신앙학교

- 일 시 : 8. 8(수)~9(목) 1박 2일, 인애농원
- 참가비 : 96,000원  
(본인3만원, 본당보조 66,000원)

☑ 2차 헌금은 "본당 시설을 위한 헌금"입니다.

1. 이번 주 주임신부 소공동체 모임 참여  
독지구역 : 7. 27(금) 19:30  
박은정 로사 가정
2. 미사시간 안내  
- 여름신앙학교 관계로, 8월 1일(수) 10시 미사를 ⇨ 9시로 앞당겨서 봉헌함.
3. 병자 영성체 - 8. 2(목) 09시부터.  
- 대상 : 중송, 신천, 하늘정원, 사강, 해문1구역  
⇨ 새로 병자 영성체가 필요하신 분이 있으시면, 사무실에 신청해 주세요.
4. 청년사도단 모임 - 8. 4(토) 20:30, 애찬실  
- 대상 : 20세 ~ 39세까지 누구나.
5. 성가정 성가대 단원 모집  
• 대상 : 40세 ~ 65세, 신자이면 누구나  
• 문의 : 단장 김베드로 010-3743-5822

♥ 주님께 아름다운 꽃을 선물로 (제대 꽃 봉헌) ♥

제대꽃을 봉헌해 주실 분은 사무실로 봉헌해 주세요. 고맙습니다.

♥ 아버지께 봉헌한 우리들의 정성 (7. 9 ~ 7. 15) ♥

주일미사 참례률		415명 (21명) 43.0%	
십일조 봉 헌	1,225,000원	주 일	978,000원
		특별 (2차)	296,000원
성소 후원금	48,000원	미사예물	280,000원
시설 헌금	홍승인 5만원, 차병호 3만원, 서영순 2만원, 한경희 1만원, 서필용 50만원, 박은정 1만원, = 620,000원		
감사헌금	김정순 20만원, 이옥심 3만원, 유학섭 10만원, 김영순 10만원 = 430,000원		
신앙학교 후원금	사강 1 • 해문 1 • 사강 3-1 구역 = 각 5만원, 윤경순 9만원, 김완식 10만원, 서영순 5만원, 윤정진 2만원 = 410,000원		

☑ 전례봉사 및 청소구역

(사랑의 아빠, 아버지의 집을 내가 깨끗이^^)

이번주(7/22)	독지구역	다음주(7/29)	갯마루구역
-----------	------	-----------	-------

☑ 각 단체 모임

- 성인 복사단 - 7. 22(주일) 11미사 후, 별관 회합실
- 사 목 회 의 - 7. 26(목) 저녁미사 후, 사제관
- 성소후원회 - 8. 2(목) 저녁미사 후, 요셉방
- 데 레 사회 - 8. 4 (토), 신심미사 후, 마리아방

참된 행복, 마음의 평화, 기쁨이 가득한 삶이 있습니다. 미루지 마시고 천주교 사강성당으로 나오십시오.



주임신부 : 민경국 안드레아 보좌신부 : 유 준 요한세례자 원장수녀 : 김인숙 효임골롬바 전교수녀 : 천미경 바울리나 총 회 장 : 신승철 요 셉 연령회장 : 010-7564-6862 홈페이지 : sbcc.or.kr 사 무 실 : 031-396-4031 F A X : 031-398-9351	<h1>산본성당</h1>  <p>목주 기도의 복되신 동정 마리아</p>	<h2>미사시간 안내</h2> <table border="1"> <tr> <td rowspan="3">주 일</td> <td colspan="2">토 19:00 (주일 1 저녁미사)</td> </tr> <tr> <td colspan="2">07:00, 09:10(중고등부), 11:00(교중)</td> </tr> <tr> <td colspan="2">16:00 (어린이 가족미사)</td> </tr> <tr> <td rowspan="3">평 일</td> <td colspan="2">19:00 (청년미사)</td> </tr> <tr> <td>월 06:00</td> <td>화 19:30</td> </tr> <tr> <td>수 06:00, 10:00</td> <td>목 10:00, 19:30</td> </tr> <tr> <td rowspan="2">금 일</td> <td>금 06:00, 10:00</td> <td>토 09:00</td> </tr> <tr> <td colspan="2">매월 첫 토요일 성모신심미사</td> </tr> </table>	주 일	토 19:00 (주일 1 저녁미사)		07:00, 09:10(중고등부), 11:00(교중)		16:00 (어린이 가족미사)		평 일	19:00 (청년미사)		월 06:00	화 19:30	수 06:00, 10:00	목 10:00, 19:30	금 일	금 06:00, 10:00	토 09:00	매월 첫 토요일 성모신심미사	
주 일	토 19:00 (주일 1 저녁미사)																				
	07:00, 09:10(중고등부), 11:00(교중)																				
	16:00 (어린이 가족미사)																				
평 일	19:00 (청년미사)																				
	월 06:00	화 19:30																			
	수 06:00, 10:00	목 10:00, 19:30																			
금 일	금 06:00, 10:00	토 09:00																			
	매월 첫 토요일 성모신심미사																				
<b>새 가족찾기 구호: "우리는 그리스도의 증거자! 새 가족 찾아 하느님께!"</b>																					

❖ 금주간 전례 • 행사 • 모임 ❖

일자	시 간	내 용
7/22(주일)	09:00	은총 Cu. 피정
7/25(수)	18:00	상임위 월례회의
7/28(토)~ 7/29(주일)		초등부 저학년 여름 신앙학교 (양평 그린토피아, 본당 대강당)

☑ 성상 축복식: 7/22(주일) 11시 미사

- 봉헌금 합계: 6,900,000원 (18명)
- ※ 봉헌해 주신 모든 분들께 감사드립니다.  
부족한 금액은 본당 경상비로 충당 하였습니다.

☑ 병자성사와 대인축복식 안내

- 매주 토요일 9시 미사에 실시합니다.  
신청은 사무실에 해 주시고, 성사 보실 분은  
사전에 고해성사를 받고 준비하시기 바랍니다.

☑ 어르신들 한마음 축제: 8/11(토)

- 9시: 감사미사, 10시: 축제 한마당, 12시: 식사나눔
- 대상: 65세 이상 본당 신자
- 신청: ~7/29(주일)까지, 지역 봉사자, 사무실

☑ 수능 수험생을 위한 100일기도모임 안내

- 기간: 8/7(화)~11/14(수), 매일 저녁 8시
- 장소: 지하1층 소성당, 문의: 010-3398-7219
- 준비물: 묵주, 성가책, 100일 기도서
- 예비모임: 8/5(주일) 저녁 8시, 지하1층 소성당

☑ 성가반주자 오르간교육: 7/26~8/30(목)

- 풍요로운 미사전례를 위해 매주 목요일  
오후 1시~5시까지 대성전에서 오르간 교육을  
합니다. 기도와 성체조배를 하시는 교우분들께  
양해 부탁드립니다.

25주년기념 목주기도 1천만단 봉헌운동

- 금주간: 21,345단(87명)/누적: 142,950단

☑ 미사참례 예절

- 미사 30분전에 오시어, 앞자리부터 앉습니다.
- 마침성가 끝날 때까지 온전히 참례합니다.
- 미사전례에 맞는 단정한 옷차림으로 참례합니다.

☑ 본당 세라핌 성가대 지휘자 모집

- 모집대상: 주일 교중미사 성가대 지휘자  
(지휘/성악/교회음악 전공자 우대)
- 제출서류: 이력서, 자기소개서, 교적사본
- 접수: 8/12(주일)까지, 사무실 031-396-4031

☑ 초. 중고등부 여름신앙학교 안내

	일정	장소
고 하 년	8/10(금)~ 8/12(주일)	포천 해찬 여울 수련원
	참가비	65,000원 (형제할인 50%)
중 고 등 부	7/29(주일) ~7/31(화)	가평 힐링 캠프장
	참가비	50,000원 (형제할인 50%)

- ※ 휴가철 안전사고에 유의하시고, 휴가 중에도  
주일미사에 꼭 참례하시기 바랍니다.  
(피서지 인근 성당 안내 - 7월 매일미사 182쪽)

☑ 미사전례 봉사

시 간	7/22	7/29	8/5
토요일 저녁	우방한공2	우방한공3	우방한공4
07:00	술거1	술거2	술거3
09:10	중고등부	중고등부	중고등부
11:00	목련한양1	목련한양2	백합
16:00	초등부	초등부	초등부
19:00	청 년	청 년	청 년

청소: 7/21(토) 목련한양1, 7/28(토) 목련한양2

- ※ 가족지에도 공지사항 있습니다.



(후렴) 주 님 은 나 의 목 자, 아 쉬 을 것 없 어 라.



주임신부 : 김기창(노동자요셉)  
 총 회 장 : 김병목(안드레아)  
 ☎ 010-3668-0441  
 연령회장 : 김동환(막시미노)  
 ☎ 010-3655-8156  
 사 무 실 : ☎ 031-548-2280  
 Fax 031-548-2290  
 예비자교리 | 매주 주일 오전9시

# 산북성당

캘커타의 성녀 데레사

여주시 산북면 상품1길 28-17  
 E-mail: sanbuk@casuwon.or.kr  
 Daum 카페-산북성당

## 주 일 미 사

교중 : 오전 10:30  
 토요일 저녁 주일미사(청신년) : 오후 7:30

## 평 일 미 사

월 . 오전 07:00  
 화.목 오후 19:30  
 수.금 오전 10:00  
 모든 미사 30분전 고해성사 있습니다.

집축복, 상가축복, 차축복

일시 : 원하시는 날(본당사무실 신청)

## “ 소통과 참여로 새신하는 수원교구! 신앙의 기쁨! 젊은이와 함께! ”

### ☑ 울드레아 월례회의

- 일 시 : 7월 22일(주일) 교중미사 후
- 장 소 : 교육관

### ☑ 사목회 월례회의

- 일 시 : 7월 26일(목) 저녁 미사 후
- 장 소 : 교육관

### ☑ 7월 합동 위령미사

- 일 시 : 7월 27일(금) 오전 10시 미사
- 대 상 : 기억하려는 연령  
(특별히 7월중 기일 맞으신 분)
- 접 수 : 7월 25일(수)까지 본당 사무실

### ☑ 소공동체 구·반장 월례회의

- 일 시 : 8월 5일(주일) 교중미사 후
- 장 소 : 교육관

### ☑ 성소분과 기도 모임

- 일 시 : 8월 12일(주일) 교중미사 후
- 장 소 : 교육관 (점심식사 후)

### ☑ 사회복지분과 월례회의

- 일 시 : 8월 12일(주일) 교중미사 후
- 장 소 : 교육관

### ☑ 본당 온라인기도모임 초대 안내

본당공동체를 위한 기도모임 초대에 많은 관심과  
 기도에 참여하시면 좋겠습니다.

( <https://open.kakao.com/o/gLRpTJA> )

예수님께 먼저 기도드리며 성전에서  
 예의를 지키는 주님의 자녀가 됩시다.

1. 성당에 오면 성체 안에 계신 예수님께 인사하기
2. 회합 및 활동하기 전 먼저 성전에서 예수님께  
 기도하고 회합 및 활동하기
3. 성전에 커피 등 음식물을 가지고 들어가지 않기
4. 깨끗하고 정숙한 복장으로 성당에 오기  
 (슬리퍼, 반바지, 민소매 등 입지 않기)

## 예수님의 십자가와 죽음

### ※ 구약의 예언 성취

구약의 수천 년 세월 동안 메시아를 약속했던  
 하느님의 사랑의 의지가 드디어 실현되었다.  
 그러나 예수는 유대인들이 갈망했던, 현실의  
 고통과 억압에서 해방시켜 줄 모세와 같은 위  
 대한 예언자, 다윗 성왕과 같은 강력한 왕권을  
 지닌 메시아(그리스도)가 아니었다. 예수 그리  
 스도는 이사야 예언자가 말했던 철저하게 고난  
 받고 하느님의 종의 모습이였다.

### ☑ 성당 청소구역 및 신자들의 기도 안내

일자 (요일)	구 역
7/21(토)	1구역 주어리반
7/28(토)	1구역 명품리반
8/04(토)	1구역 백자리반
8/11(토)	1구역 용답리반

♡ 성당 청소에 많은 참여 부탁드립니다.

### ☑ 본당 운영비 통장 계좌번호

- 계좌번호 : 355-0043-6971-43 (농협)
- 예금주 : 천주교 수원교구 유지재단 산북성당

### ☑ 우리들의 정성

(2018년7월 09일 ~ 2018년 7월 15일)

\* 주 일 헌 금 : 904,000원(특별헌금:145,000원)

\* 교 무 금 : 470,000원

## 지난주일 미사참례 신자 수

총 신자 수	미사참례 신자 수				참례율
513명	토요일 저녁	69명	합 계	181명	35.3%
	주 일	112명			





# 삼가동성당

[주보성인 : 성 김제준 이나시오]

17090 / 경기도 용인시 처인구 지삼로 579

본당 E-mail: samga@casuwon.or.kr

Cafe: daum → 삼가동성당

Tel . 사무실: 322-1994 / FAX: 322-1959

## 본당 신부 임 유 택 (바오로)

총 회 장: 정방영 가브리엘 010-6357-2772

연령회장: 차종원 스테파노 010-5346-9989

## 미 사 시 간

· 평일: 월>06:30, 화·목>19:30, 수·금>10시

· 주일: 토>어린이: 16시 / 청소년: 19시(주일 전날)

교중미사: 10시 / 청년부: 19:30

※ 예비신자 교리: 주일반(11시 30분)

### ● 2018년 성경필사 1단계

- 기 간: 2018년 11월 까지
- 필 사: 창세기 ~ 신명기
- 교우 여러분들의 많은 참여 바랍니다.

### ● 교중미사 후 남성 소공동체 형제모임이 교육관에서 있습니다. 많은 참여바랍니다.

### ● 7~8월 국수 나눔 잔치는 쉽니다.

- 무더위로 7~8월 국수 나눔 잔치를 쉬겠습니다.
- 교우 분들의 많은 양해 바랍니다.

### ● 2018년 초등부 주일학교 여름 캠프

- 주 제: “내가 너희와 함께”
- 일 시: 7/28(토)~29(주일), 1박 2일
- 장 소: 갯등이 피정의 집(화성 봉담)
- 대 상: 주일학교 등록을 한, 3학년~6학년
- 참가비: 1인당(35,000원), 4식 제공
- 문 의: 초등부 교감 장유선 010-6352-7811

### ● 초등부 주일학교 방학 안내

- 방학 미사: 7/21(토), 16시
- 방학 기간: 7/14(토)~8/25(토)까지
- 개학 미사: 9/1(토), 16시
- ※ 방학 중에는 토요일 어린이 미사가 없습니다.
- 부모님들께서 참고하시기 바랍니다.

### ● 2018년 중.고등부 여름신앙학교 안내

- 장 소: 양평 펜션 첼로와 거문고  
(양평군 용문면 갈지길 36번길 42(금곡리))
- 일 시: 7/26(목)~27(금) 1박 2일
- 참가비: 1인 3만원 / 2인 5만원(형제 참가 시)
- 준비물: 목주, 세면도구, 개인 비상약, 여벌 옷
- 문 의: 중.고등부 교감 나현 010-7596-2642
- ※ 부모님들과 학생들의 많은 기도와 참여 바랍니다

### ● 초등부, 중고등부 주일학교 여름신앙학교 후원해 주실분은 사무실로 문의해 주시기 바랍니다.

### ● 하절기 전례 참여시 복장에 대하여 들어봅시다.

- 전례는 하느님 백성이 하느님께 드리는 교회 공동체의 공정 경배입니다.
- 전례 참여시 단정한 복장으로 참례하도록 해야겠습니다.

### ● 위원회 및 단체 모임 안내

- 해설단: 7/26(목), 미사 후(교육관)

### ● 전입을 환영합니다

- 두 산: 김한나프란치스코살레시오
- 동 원: 문수길요셉, 유현분말지나

### ● 주간 미사참례 현황 (7/9~15) (인원: 명)

주일	월	화	수	목	금
502	20	61	66	30	53

### ● 예물 봉헌 (이번주 예물봉헌 구역: 신성)

일자	7/29	삼 가
일자	8/5	진 우

### ● 본당 청소 (이번주 청소구역: 역북3, 삼가)

일 시	구 역
7/28(토), 10시	신성, 진우, 금강, 보성
8/4(토), 10시	우남, 풍림

### ● 우리들의 정성 - 주간 결산(7/9~15) (단위: 원)

수 입		지 출	
교무금	2,920,000	선교비	950,000
주일헌금	2,221,500	교육비	958,000
감사헌금	150,000	자선비	381,600
건축헌금	250,000	일반관리비	3,766,300
기타헌금	-100,000	부담금	2,270,000
수입 계	5,441,500	지출 계	8,325,900
7월 15일 현재 운영금 잔액 : 115,726,888원			
· 감사헌금: 이회분 50,000원		한소영 100,000원	
· 건축헌금: 황현정 50,000원		백승호 100,000원	
		박수희 100,000원	

※ 봉헌해 주심에 감사드립니다.



예비자 교리시간	 <b>상대원성당</b> (성범 라우렌시오, 성나 베드로, 성정 아고보) <a href="http://cafe.daum.net/sgwgw">http://cafe.daum.net/sgwgw</a> 사무실 732-2004 FAX 742-0096 연례회장 김정환 베드로 010-2777-9302 총 회 장 전교수녀 김하나, 김 겔트루드 736-0317 주임신부 이정철 바오로 732-1004	미사 시간	
주일 09:30		토 19:30 (청년)	월 06:30
			화 19:30
고해성사 : 미사 20분전		주 09:00 (청소년)	수 10:00
유아세례 : 수시로			목 19:30
병자영성체 : 매월 마지막 토 13:30		일 11:00 (교중)	금 10:00
집, 사람, 자 축복 : 수시로			첫토 10:00
혼인면담 : 화, 목, 토 20:00			

오늘의 특별헌금 - 본당발전

다음주일 특별헌금 - 본당발전

### 초등부 여름신앙학교

#### <저학년>

일 시 : 7월 28일(토) ~ 29일(주일)  
 장 소 : 남양주청소년수련관, 성당  
 대 상 : 유치부 ~ 2학년  
 출발일시 / 장소 : 7월 28일(토) 08:30 / 성당

#### <고학년>

일시 : 7월 31일(화) ~ 8월 2일(목)  
 장소 : 살레시오수련원(대전)  
 출발일시 / 장소 : 7월 31일(화) 07:30 / 성당

신청/문의 : 초등부 교감 010-9759-0600

### 연례회 - 7월 22일(오늘) 점심식사후

· 장소 : 8교리실

### 교적 정리 안내

· 구역장, 반장님들께서는 전출(이사)자, 거주미상자, 출가한 자녀들의 교적을 정리하여 주시기 바랍니다.

### 다음주일(7월 29일) 봉사구역 - 9구역

- 전례, 청소(주차장)

### 성당청소

· 7월 28일(토) : 9구역  
 · 8월 4일(토) : 2구역

### 함께 기도해 주세요.

김영필(44) 베드로	김홍구(54) 안나	이옥량(82) 루치아	김영호(45) 마리아	권정숙(67) 데레사	강보나(60) 보나	김일달(64) 아네스
뇌졸중	유방암	심장병	모야모야병	피부암	난소암	심장병



주님 - 은 나의 목 - 자 아 쉬 울 것 없 어 라

### 예비자 입학식

10월 7일(주일) 11:00

· 첫모임 : 9월 2일(주일) 09:30 7교리실  
 · 교리반 : 주 일(09:00~10:30) 6교리실

### 교무금 납부 안내

· 교무금 통장과 함께 사무실로 직접 납부 또는  
 · 교무금 계좌이체 납부(신청은 거래은행에서...)  
 - 은행 : 신한 - 예금주 : 유지재단(상대원)  
 - 계좌번호 : 131-000-907475

### 7월 어르신 식사와 병자영성체는 없습니다.

### 모 집

안드레아회 회원 모집 : 총무 010-6337-3839  
 - 주일 운전 및 주차관리 봉사자 모집합니다. -

중고등부 교사 모집 : 교감 010-4065-7103

본당발전기금 ..... 1,160,613,000원

### 우리들의 정성

· 교무금 ..... 6,575,000원  
 · 주일헌금 ..... 1,602,400원  
 · 특별헌금(본당발전) ..... 730,000원  
 · 장학사업 후원금 ..... 50,000원  
 · 감사헌금 ..... 30,000원

《 기도를 원하시는 분은 사무실로 신청해 주세요. 》



주임신부: 박유현 빈첸시오 전교수녀: 김 도미니카 사 무 실: ☎419-8101 수 녀 원: ☎419-8102 연령회장: 010-2503-0999	 <b>상록수 성당</b> (성 바오로) 425-180 안산시 상록구 이호로 130 FAX 416-2663 <a href="http://cafe.naver.com/sangrokmissionary">http://cafe.naver.com/sangrokmissionary</a>	<b>미사시간안내</b> 월 - 07:00 화-목 - 19:30 수-금 - 10:00 토 - 10:00 19:30(특전) 주일 - 09:00(어린이미사) 11:00(교중미사) 17:00(청소년미사) 고백성사 : 미사 전 30분
---	--	---

☑ 여름 휴가철이 되었습니다!

여름휴가 관계로 피서지에서 주일을 보낼 경우 가까운 인근성당에서 주일미사를 봉헌하시기 바랍니다. 전국의 모든 피서지에는 관할성당이 있습니다. 주일을 거르는 일이 없도록 부탁드립니다.

☑ 주일학교 여름신앙학교 안내

- 일시 : 2018년 7월20일(금)~22일(주일)까지
- 대상 : 본당 초등부3학년~6학년  
중,고등부 학생전원

- 주제 : “예수님께서 한걸음씩!”

- 장소 : 화성시 궁평 펜션
- 문의 : 초등부 / 010-9050-4706

여름신앙학교 관계로 7월22일(주일) 오전9시 미사는 없습니다. 착오 없으시기 바랍니다.

☑ 영적독서 독후감 시상 안내

- 대상 : 2018년도 1월~6월 까지 대출된 도서
  - 마감 : 7월22일 접수분까지
  - 시상 : 성인부, 어린이부
- 독후감과 더불어 다독상, 참가상 시상도 있습니다.  
- 문의 : 김란 베로니카 / 010-2446-4732

☑ 봉성제 안내

- 일시 : 7월 26일(목) 오전 9시30분부터
- 봉성제 해당 구, 반장님들은 22일(주일)까지 빠짐 없이 사무실로 신청 바랍니다.

☑ 전입오신 교우여러분 환영합니다!

☑ 화답송

연중 제 16주일 2018.7.22



주 님 은 나 의 목 자 아 쉬 울 것 없 어 라

☑ 기도 및 단체모임 안내

-성령기도회 : 7월24일(화) 저녁미사 후, 강당 찬미기도회

☑미사 전례 및 청소 봉사 안내

전례 봉사 구역			청소 봉사 구역 저녁8시		
7/22(일)	팔곡 지역	오전11시	7/21(토)	팔곡 지역	오전10시
7/29(일)	본오 1 지역	오전11시	7/28(토)	본오 1 지역	오전10시

청소구역은 성전 및 성당 마당과 화장실, 성당주변까지입니다.

☑우리들의 정성

- 주일헌금 : 2,512,000원
- 교 무 금 : 3,010,000원
- 감사헌금 : 이한국 5만원, 박선종 20만원  
구용희 10만원, 박복희 10만원
- 주일미사 참례자 수 : 607명
- 본당 신자 수 : 1,186세대 / 2,658명

† 예비자 교리시간 †

\* 주 일 : 오전 9시30분

< 7월 2차 헌금 >

- 7월1일 : 교황주일
- 7월8일 : 사제양성 후원금

< 본당 계좌 >

1005-001-404123 / 우리은행  
천주교수원교구유지재단



주임신부 : 최대근(야고보) 총 회 장 : 김백운(요셉) ☎ 010-3365-0598 연령회장 : 차홍희(사도안드레아) ☎ 010-9049-2806	<div style="text-align: center;"> <h1>상신성당</h1> <h2>(성 루카)</h2> </div> 경기도 화성시 향남읍 분향동길 69-26 사무실 : ☎ 031)8055-8241 Fax 031)8055-8242 E-mail: <a href="mailto:sangsin@casuwon.or.kr">sangsin@casuwon.or.kr</a>	<div style="text-align: center;"> <b>주 일 미 사</b>          교중 : 11:00, 청년미사: 17:00          토요일(학생미사) : 오후 6:00  <b>평 일 미 사</b>          화.목 오후 19:30          수.금 오전 10:00          예비자 매주 일요일 오전 9시30분          교리 장소 : 요 한 방          집축복, 상가축복, 차축복          일시 : 본당사무실 신청       </div>
--	---	--

### ☑ 건축헌금 신립서 제출 안내

- 각 세대별 건축헌금 신립서를 제출하여 주시기 바랍니다. 우리 모두 새 성전 건축을 위하여 적극 협조해주시기 바랍니다.
- 금액 : 1구좌(50만원)/ 3년납
- 봉헌방법 : 사무실 납부 또는 계좌이체
- 신립서 361가구중 106가구 제출(30%)

### ☑ 전입자 면담 관련 공지

새로 전입을 오신 가정은 사무실에서 면담신청을 하시고 주임신부님과 전입면담을 꼭 하시기 바랍니다.

### ☑ 성모회 물품판매 안내

성모회에서 건축기금 마련을 위하여 오이지를 판매 하려합니다. 성모회 또는 사무실에 접수바랍니다.

### ☑ 미사 안내

- 매주일 오후 5시에 청년미사가 봉헌됩니다. 청년분들이 많이 참석할 수 있도록 많은 관심과 기도를 부탁드립니다.

### ☑ 마트 포인트 적립 안내

- 각 마트 사용시 성당 포인트로 적립바랍니다.

현대마트	1534번	하나로마트	6만번
경기마트	1004번	로컬푸드	8241번
아울렛마트	8241번	제로마트(상신)	1400번

### ☑ 금주의 복음말씀

“너희는 따로 외딴곳으로 가서 좀 쉬어라”  
(마르 6,31)

☑ 7/22 성전건축을 위한 2차 헌금이 있습니다.

☑ 7/29 성전건축을 위한 2차 헌금이 있습니다.

### ☑ 2018년 교무금 책정 안내

※ 교무금은 신자의 중요한 의무로 교회유지를 위해 의무적으로 매월 교회에 바치는 헌금입니다.  
“하느님께 기쁘게 봉헌하시어, 천상의 공간에 재물을 쌓으십시오” 기부금 영수증 필요하신 분 명의로 책정하여 주십시오.

### ☑ 청소구역 안내

날짜	7월 22일	7월 29일	8월 5일
구역	상신2, 서봉5	하길, 서봉3	서봉7, 서봉8
청소구역 : 성당내부, 유아실, 2층, 화장실, 교리실			

※ 담당구역은 각 교리실 청소도 꼭 부탁드립니다.

☑ 미사참례(7/9일-7/15일 교적신자 868명 )

구분	화	수	목	금	토	주일	합계	비율
전주	34	36	25	32	63	191	254	29.5
금주	38	31	27	28	78	215	293	33.7

### ☑ 우리들의 정성 (7월 09일 - 7월 15일)

구분	금 액	구분	금 액
교 무 금	1,550,000	주 일 헌 금	676,000
성소후원금	80,000	2차(성전건축)	742,000
연령회비	10,000	성전건축헌금	1,713,000

#### <건축헌금>

차홍희(안드레아) 30만원 고말다(마르타) 10만원  
 차기춘(토마스아퀴나스) 20만원 이경연(시몬) 10만원  
 이경훈(프란치스코) 5만원 김진숙(프란체스카) 20만원  
 정남성당 박금숙 5만원 상신2구역 30만원  
 박복년(율리안나) 35,000원 김경아(실비아) 28,000원  
 기타 350,000원  
 7월 건축헌금 : 4,397,000원(7/15 기준)  
 총 건축헌금 모금액 : 86,900,050원(6/30 기준)



주임신부	윤민재 (베드로)	 티없이 깨끗하신 성모성심 <a href="http://www.schon.or.kr">http://www.schon.or.kr</a> 경기도 수원시 권선구 금곡로 63	미 사 시 간 안 내	
총 회 장	김치환 (바오로)		평일	09:00(월) 10:00 (수,금) 19:30 (화) 19:30(목)
연령회장	최창선 (아오스딩) 011-755-7023		주일	토요일 저녁 주일미사 19:30 06:30/ 09:00(어린이미사) 11:00(교중)/ 19:30(청소년)
사 무 실	296-6441		집, 상가, 차 축복 사무실에서 접수합니다.	

✧ 예비신자 입교 안내 ✧

**■ 예비신자 받아드리는 예식 ■**

8월 26일(주일) 까지 계속 입교 가능합니다.

평소에 가톨릭 신앙에 관심이 있으신 분들이  
“하느님의 부르심”을 받을 수 있도록 교우  
여러분들의 적극적인 노력을 바랍니다.

#### 여름 신앙학교 접수 안내

주일학교 여름 신앙학교 신청	
고학년 (3~6학년)	*일 시: 7월27일(금)~29일(주일) *장 소: 선감여촌 체험마을(안산) *준비물 :미사도구(봉헌금,미사보) 물놀이 옷(물놀이 2회), 여벌 옷, 세면도구, 충분한 수건, 개인비상약, 모기퇴치제, 개인용 버무리, 버려도 되는 옷과 신발 (갯벌 체험용), 선풍력, 얇은 긴 옷, 개인용 물놀이 용품 ➡ 핸드폰 지참 불가

#### 청년회 하계수련회 안내

- 일 시 : 8월 11일(토)
- 장 소 : 용인 로드 47펜션
- 대 상 : 청년들과 함께할 40세 이하 청년
- 준비물 : 수련회에 필요한 물품
- 문 의 : 청년회 총무 010-9496-4629

#### 수험생들을 위한 100일 기도

- 기 간 : 8월 7일(화)~11월 14일(수)
- 준비모임 : 8월 4일(토) 오후2시 마리아 홀
- 접 수 : 사무실
- 문 의 : 교육분과 010-3236-5465

#### 8월 기일 합동 위령미사

- 세상을 떠난 아들을 위한 기일미사가 봉헌됩니다.
- 일 시 : 8월 1일(수) 오전 10:00
  - 신 청 : 7월 29일(주일)까지
  - ➡ 오전 9:20분부터 연도 있습니다.

#### 성모신심 미사

- 일 시 : 8월 4일(토) 오전 10:00
- ➡ 성모신심 미사 중에 태중 아기 축복식 및 안수 예식이 있습니다.

#### 초등부 복사단 단원 모집

- 초등부 학생들을 대상으로 하는 복사단원을 모집합니다.(첫 영성체를 한 학생)
- 문 의 : 복사단 자모회장(010-6360-2777)

#### 모아 미래도 집 축복 신청

- 모아 미래도 아파트에 전입하신 가정의 집 축복을 사무실에서 접수 받습니다.

#### 성령기도회 안내

일 시	내 용
7월 26일(목)	찬양 기도회

#### 휴가기간 미사참례 안내

본당 홈페이지에 2018년 “전국 피서지 인근성당 안내”를 올려놓았습니다. 숙지하시어 휴가기간이라도 주일미사에는 빠짐없이 참례하시기 바랍니다. 건강한 휴가 잘 보내세요.  
(매일미사 7월호 182P 참조)

#### 교무금 책정 및 납부 부탁드립니다.

- 2018년 교무금 책정 및 납부가 현저히 낮습니다. 빠른 책정과 함께 납부를 부탁드립니다.

총세대	책정세대	미책정세대	납부세대	납부율
1,438	548	890	538	37.4%

#### 주일미사 참례 현황

총 신자수	미사참례 인원	참석률(%)
4,193	1,190	28.3%

화 답 송	 <p style="text-align: center;">주 - 님 은 나 의 목 - 자 아 쉬 울 것 없 어 라</p>
-------------	---



◀ 수험생 인수기도 : 매 주일 9시 미사 후 ▶

미사시간	주	09:00 (중,고등부) 11:00 (교 중) 16:00(어린이), 19:00(청년)	 <b>천주교 상하 성모세 성당</b> SANG HA ST. MOSES CATHOLIC CHURCH 용인시 기흥구 중부대로 807-14 <a href="http://sangha.casuwon.or.kr">http://sangha.casuwon.or.kr</a>	주임신부 : 조 옥 현 (토 마 스) 보좌신부 : 임 현 택 (토 마 스) 전교수녀 : 김 경 숙 (레오날드) 총 회 장 : 김 택 영 (스테파노) 연령회장 : 이 형 철 (안드레아) 010-4436-2020 대표번호 : 275-9194 F A X : 275-9195
	월	06:30		
	화	19:30		
	수	06:30 / 10:00		
	목	10:00 / 19:30		
	금	06:30 / 10:00		
	토	10:00 19:30(토요일 저녁주일미사)		

✦ 오늘의 화답송 (연중제16주일)

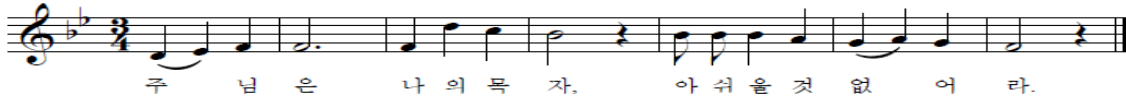

✦ 본당 교적 정리 안내

“신자는 반드시 본당 사목구에 소속되어야 하며, 거주지의 본당에 교적을 두어야 한다.”(교회법 제518조, 제107조)

\* 정리기간: 7월 1일 ~ 31일

\* 정리대상: 타 본당 이사 및 분가한 자녀들

\* 정리방법: 사무실 신청

본당의 원활한 사목을 위하여 타 본당 이사 및 분가한 자녀들의 교적을 정리하고자 합니다. 대상 신자들은 해당 기간 내 교적을 정리해 주시기 바라며, **7월 이후 미 정리 신자는 본당 봉사자들의 활동에 의거 일괄 정리 할 예정**입니다. -주임신부 조옥현 토마스-

✦ 초등부 고학년(3학년~6학년) 여름신앙학교

\* 일시: 8월 10일(금)~12일(일), 용문 청소년 수련관

\* 참가비: 50,000원, 선착순 50명

\* 신 청: 담임선생님, 교사회합실

\* 문 의: 교감 한 안젤라 010-6322-7114

✦ 2018년 청년회(상하보라) 여름신앙 MT 안내

\* 일시 및 장소: 8월 25일 ~ 26일, 대부도

\* 마감 및 신청: 8월 12일(주일), 청년회

\* 문의: 010-3321-8181(청년회장 도 암브로시오)

✦ 유아세례(대부모는 반드시 견진 받은 자)

\* 일 시: 8월 4일(토): 10시 미사 중

7월 29일(주일)까지 신청(8월 2일(목) 부모면담)

✦ 2018년 교구 성경잔치 안내 및 성경필사노트 제출

\* 성경잔치 일시: 10월 14일(주일) 09:00~16:30

\* 범 위: 복음서 편

\* 본당 예비시험: 8월 19일(주일)교중미사후, 201호

\* 필사노트제출: 8월 5일(주일)까지 사무실(기한엄수)

\* 자세한 사항은 게시판 참조

✦ 본당의 날 전 신자 기차여행 접수 안내

\* 일 시: 10월 21일(주일)08시, 수원역 출발

<출발지인 수원역까지는 개별적으로 이동>

\* 장소 및 마감: 삼탄유원지, 7월 29일 까지

\* 신청및비용:지역장,구역장,반장에게, 10,000원

※ 당일 본당에서는 오후 7시 미사가 있습니다.

※ 교리실 사용 후 에어컨, 선풍기, 전등을 반드시 확인하고 뒷정리를 깨끗이 해주시기 바랍니다.

※ 주방 사용 시 음식물 쓰레기와 뒷정리 깨끗이 해주시기 바랍니다.

✦ 전입을 환영 합니다.

성 명	오시는 곳	성 명	오시는 곳
안창호 토마스	풍림 105동	이상범하삼바로	중부대로747번길
서림 안젤라	진흥 104동		

✦ 우리들의 정성 ( 7월 9일 ~ 7월 15일 )

주 일 헌 금	3,734,000	교 무 금	3,820,000
본 당 의 날	1,472,000		
감 사 헌 금	* 20,000: 고성남마리아 *100,000: 이상연수산나		
주일미사참례율	969(33.29%)		
본 당 신 자 수	2,911	총 세 대	1,194

교무금 계좌번호: 179371-55-000054 농협(천주교수원교구)

\*\* 입금시 성명과 함께 세례명을 반드시 써주시기 바랍니다. \*\*  
(개인정보 확인이 강화되어 본당에서 확인하기 어렵습니다.)

✦ 구역별 미사전례 안내

\* 7월 29일: 쌍용2구역

\* 8월 5일: 쌍용3구역

상하길벗주유소 GS칼텍스	그린 인테리어	여의도 떡집	뚜레주르 광고 에듀점
농협 하나로 클럽 맞은편 (정성세차) 목진호 요셉 287-9127 / 010-5350-9876	성실 시공을 약속합니다. 쌍용 2단지 상가 김종원 대건안드레아 010-3452-0618	쌍용 아파트입구 상하초등학교 앞 이문옥 실비아 031-283-3153	하나의 케익도 배송합니다. 영통구 에듀타운로 65. 자연앤자이 2동 102동104호 구민희 예르니모, 이성욱 에밀리아나 252-1004 / 010-5064-7576

제대꽃 봉헌 : 농협 179371-55-000145(천주교수원교구)



연중 제 16 주일			2018. 07. 22				
주일 미사	일반(성인) : 06:30, 16:00		사 무 실	☎ 031)276-3011			
	교중(성인) : 11:00			FAX 031)276-3012			
	중·고등부 : 09:00		유아세례	1, 3, 5, 7, 9, 11월 첫째 토요일 오전 11시			
	청 년 : 19:30						
평일 미사	월	06:00	주임신부 : 송영오(베네딕토) 보좌신부 : 이준섭(도미니코) 총 회 장 : 장동호(바 오 로) 연령회장 : 장재중(타 대 오) (010-9968-4346)	축 복 (차,가게,집)	화·수·금 오전10시 미사 후 ( 사무실 신청 )		
	화	10:00, 19:30			혼인면담	토요일 오전 10시	
	수/금	06:00, 10:00				병자영성체	매월 둘째주 금요일 오후 2시
	목	06:00, 첫주19:30 (첫주 가정미사 및 성체강복)					
	토	06:30 (단, 첫주10시 성모산심) 16:00(어린이), 19:30					

### ❀ 초대합니다 ❀

본당어르신들을 위하여 점심식사로  
삼계탕을 준비하였습니다.  
어르신분(70세이상)들은 사무실로  
신청하여 주시길 바랍니다.  
(연령회원들과 하비에르대학은 따로 신청)  
◆ 일시 : 7/27(금) 오전 12시  
◆ 장소 : 성당 지하식당

◆ 오늘 2차 헌금은 건축헌금으로  
봉헌되었습니다.

◆ 2019년 수험생들을 위한 학부모 기도 모임  
• 첫모임 : 7/22(오늘) 오전10시, 2층 10교리실  
• 문의 : 010-5214-2652

◆ 초등부 주일학교 여름신앙학교 안내  
\*\* 저 학 년 (유치부 ~ 2학년) \*\*  
• 일시 : 7/30(월)~7/31(화)  
• 장소 : 성당  
• 회비 : 학생부담금(30,000원),  
본당지원금(30,000원)  
\*\* 고 학 년 (3학년 ~ 6학년) \*\*  
• 일시 : 8/08(수)~8/10(금)  
• 장소 : 인재 미리내 캠프(강원도 인재 북면)  
• 회비 : 학생부담금(90,000원),  
본당지원금(90,000원)  
\* 3자녀 이상인 경우 셋째학생부터는 본당 전액 보조  
• 신청 : 7/22(오늘)까지  
어린이미사, 주일미사전후(새벽미사 제외)  
• 문의 : 010-4514-0121 / 010-5103-9510

◆ 이준섭(도미니코)신부님 영명축일(08/08) 영적예를 봉헌

• 영명축일 행사 : 8/05(주일) 교중미사  
본당 로비에 마련된 영적예물 봉헌서를  
개인적으로 작성하시어 08/03(금)까지  
봉헌함에 넣어주시기 바랍니다.

◆ 병자영성체 - 8/10(금) 오후 2시

구역장·반장님들은 8/05(주일)까지  
사무실로 신청하여 주시기 바랍니다.

◆ 무더위 함께 에어컨 사용이 날로  
증가하고 있습니다. 교리실 사용 후  
에어컨과 조명스위치를 꼭 확인하여  
주시고 전기절약을 실천합시다.

(에어컨 사용시 사무실에 비치된  
신청서에 작성하여 주시길 바랍니다.)

♣ 소공동체 위원회 활동 ♣		
	일 자	구 역
성전, 주차 안내봉사	07/29	아이파크3 구역
	08/05	서원 구역
여 성 (청 소)	07/23(월)	1층 - LG1 구역 2층 - LG2 구역
	07/30(월)	1층 - 성우3차 구역 2층 - 성우1차 구역
소공동체 모임의 날 : 여성 - 매주 목요일 남성 - 매월 셋째 목요일 저녁8시		

### ♪ 화 답 송 ♪





미사 시간 안내				 <b>서둔동 성당</b> (한국순교성인)  (16615) 수원시 권선구 서호서로21번길32 사무실: 031)292-4804 FAX: 031)294-4800 <a href="http://club.mariasarang.net/1004">http://club.mariasarang.net/1004</a>	주임신부 : 김현중(요한보스코) 전교수녀 : 최 도라 수녀 (031) 292-4801 유 치 원 : 최 루카, 안 엠마 수녀 (031) 291-2291 총 회 장 : 권오혁(마티아) 010-2778-9878 연령회장 : 이운석(안드레아) 010-3745-2542
월	06:00	화	19:30		
수	10:00	목	19:30		
금	10:00				
토	첫토요일 성모신심미사 10:00 15:30 (초등부) 19:00 (청년)				
주 일	08:30 11:00 (교중미사) 18:00(중고등부)				

#### ⊕ 이번주 전례 및 모임

일 시	단 체
7월 23일(월)	파티마세례사도직(10:00) 지하교육관
7월 25일(수)	빈첸시오회(20:00) 만남의 장소
7월 26일(목)	민요교실(13:00) 별관2층 예비자교리실
7월 26일(목)	고전무용(10:00) 신애망
7월 27일(금)	전례분과 월례회의(20:00)별관2층상임위원실
7월 29일(일)	지역장 월례회의(교중미사후)상임위원실

#### ⊕ 9월 8일(토) 관운식 사도요한 수사님 부제품을 위한 50일 기도

- 기 간 : 7/20(금) ~ 9월 7일(금)
- 전신자 기도 시간 : 저녁 9시
- 기도문 : 성소를 위한 기도  
주모경

#### ⊕ 중고등부 여름신앙학교

- 주 제 : 주님의 Q
- 일 시 : 7월 27일(금) ~ 7월 29일(주일) 2박 3일  
▶ 7월 27일(금) 미사시간 : 오전 8시  
(오전 10시 미사는 없습니다)
- 장 소 : 속리산 알프스 수련원

#### ⊕ 초등부 여름신앙학교

- 주 제 : 그리스도와와의 만남
- < 저학년 >  
· 일 시 : 8월 8일(수)
- 장 소 : 지하 교리실
- 일 정 : 오전 10시 미사후에 프로그램 시작
- < 고학년 >  
· 일 시 : 8월 10일(금) ~ 8월 12일(주일)
- 장 소 : 강원도 설악동 성당
- \* 문의 및 접수 : 초등부 교감(010-6276-6720)

#### ⊕ 전입교우를 환영합니다

이름(세례명)	구역.반	직전 본당
이명숙(율리아나)	구 운 4-3	복음화국

※ 구역, 반장님들은 방문하실때 교우패와 전입교우초를 가져다 주시기 바랍니다

#### ⊕ 전례 및 커피봉사

부터 - 까지		전례 구역	
7월 21일	7월 27일	효탑 2구역	
7월 28일	8월 3일	효탑 3구역	
청소	성 전	유아실,현관 만남의장소	구성전,마당 성모동산
		2층 교리실 화장실	지 하 교리실
7월	서둔	효탑	탑
		서구	레지오

▶유아실 청소구역은 꼭 휴지통을 비워 주세요

#### ⊕ 우리들의 정성 (7월 9일 ~ 7월 15일)

미 사 예 물	590,000 원
교 무 금	4,940,000 원
감 사 헌 금	김승준 체사리오 100,000원 장대진 요셉 50,000원
건 축 헌 금	강세환 스테파노 20,000 원
주 일 헌 금	2,117,000 원
건물유지보수를위한 2차헌금	720,000 원

#### ⊕ 2차 헌금

- 이번주 : 건물유지보수를위한 2차헌금
- 다음주 : 건물유지보수를위한 2차헌금

- ◎ 차(집, 가게)축복 , 병자성사신청, 대세보고서 : 사무실 접수
- ◎ 병자영성체 : 매월 첫째주 목요일
- ◎ 유아세례 : 3, 6, 9, 12월 첫째주 토요일 오전10시
- ◎ 성물보급소는 담당자가 미사 전 · 후에만 판매합니다.
- ◎ 미사 봉헌은 봉헌자가 정확히 기록해서 사무실에 봉헌해 주시기 바랍니다(당일 미사봉헌은 받지 않습니다)
- ◎ 교무금을 우리은행으로 자동이체시 매달 책정자이름으로 본인통장에서 이체되었는지 확인바랍니다.
- ◎ 우리은행으로 처음 교무금 납입하시는분은 사무실로 연락을 해주셔야 처리가 됩니다(동명이인 및 미책정자 혼선 우려)
- ◎ 구운동공소미사 : 5월,6월,10월,11월 첫째주 주일 저녁 6시



---

과목명	영어	수학	과학	사회	체육	음악	미술	기술	직업	생활	체육	음악	미술	기술	직업	생활
-----	----	----	----	----	----	----	----	----	----	----	----	----	----	----	----	----

\_\_\_\_\_

7 / 00	취득비	배오너	배오세
--------	-----	-----	-----

주일(교중)	해설	1독서	2독서
--------	----	-----	-----

1729	이경사	이준클	조지헌
------	-----	-----	-----

	김국	김일	고글	조이
--	----	----	----	----

					이시진	점지 접두어.
--	--	--	--	--	-----	---------

--	--	--	--	--	--

교무금(14건)	1,340,000			
주 일 헌 금	1차	691,000	2차	281,000
건 축 헌 금	조숙진	30,000		
성 소 후 원 금	남기호	30,000		
꽃 후 원 금	남기호	30,000		
청 소 년 후 원 금	감 복	감 일	고 골	초 이
	김영렬	남기호	강연희	이준열
	이서연	감사 합니다.		
타본당건축헌금	14건	610,000		
	철산,수진동,조원솔대,호계동,양평,오전동			



<b>미사 안내</b>		 <p>바다의 별이신 성 마리아 <b>천주교 서신성당</b> Seosin Catholic Church</p> <p>E-mail : seosin@casuwon.or.kr 18555 화성시 서신면 싸리재길 70</p>	<p>주임신부 : 나도진(안 겔 로) 총 회 장 : 당현중(바 오 로) 010-5267-2959 연령회장 : 박공순(야 고 보) 010-2372-3058 성당 사무실 : ☎ 357-9698 FAX 356-9496</p>
주 일	오전 9시 오전 11시 (교중미사) 오후 8시		
토	오후 4시 (청소년 미사)		
평 일	06:00(월) 10:00(수·금) 20:00(화·목) 성시간 매월 첫 목요일 저녁미사 후 성모산심미사 매월 첫 토요일 10:00		

**내가 너희를 사랑한 것처럼 너희도 서로 사랑하여라. (요한 13,34)**

### 교무금 납부

교무금은 하느님의 은총에 대한 감사의 봉헌이며, 나를 위한 지출에 앞서 봉헌해야 하는 신자로서의 거룩한 의무입니다. 하느님 사업과 교회운영에 쓰이는 교무금 납부에 교우들 모두 동참하여 주십시오.

#### 주일학교 제학년 여름신앙학교 (유치부~2학년)

- 일시 : 7월 21일(토) - 장소 : 성당(뮤지컬, 박물관 여행)

#### 주일학교 고학년 여름신앙학교 (3학년 ~ 6학년)

- 일시 : 7월 21일(토)~22일(주일) - 장소 : 성당, 삼풍가든 수영장

#### 중·고등부 주일학교 여름신앙학교

- 일시 : 7월 27(금) ~29(주일) - 장소 : 가평군 남이터길 솔거펜션

※ 본당 청소년 활성화를 위해 힘써 주시는 모든 분들께 진심으로 감사드립니다. 많은 관심과 기도를 부탁드립니다.

#### ☑ 미사 안내

- 7월 28일(토)은 중,고등부 여름신앙학교 관계로 미사가 없습니다.  
초등부 어린이들은 부모님들과 함께 주일미사에 참례하시기 바랍니다.

#### ☑ 제부도 관광객들을 위한 미사

- 7월 29일(주일), 8월 12일(주일) 오전 9시, (구)공소 건물

#### ☑ 구약, 신약 필사본 제출 안내

- 개인적으로 필사를 하신 교우분들께서는 7월 31일까지 사무실로 제출하여 주십시오.

#### ☑ 성당 차량 구입을 위해 교우 여러분의 도움을 기다립니다.

- 목표액 : 70,000,000 원
- 7/15 현재 봉헌 합계 : 102 명, 17,105,000원

#### ☑ 구역별 소금은 25일(수), 26(목)에 일괄 배달 예정입니다.

#### ☑ 여름철 미사 전례 복장 안내

- 미사를 포함한 모든 전례에 참여하실 때에 비치는 옷, 운동복, 맨발, 슬리퍼 등을 삼가 주시기 바랍니다.

\*교무금 이체계좌 신한 131-001-377264, 서신성당 (성명과 세례명 기입하여 주십시오)



2018. 7. 22.(연중 제16주일)

주임 신부: 정현호(안드레아)  
☎663-1700

수녀원: ☎663-1701

사무실: ☎663-1702

FAX: ☎663-0241

유치원: ☎667-1703

총회장: 010-2318-7139

연령회장: 010-5214-6663



**서정동성당**  
[아기예수의 성녀 테레사]  
(주)17783 경기도평택시 탄현로28(서정동)  
다음 카페: 서정동성당

**미사 시간**

주일	09:00(일반)	월	06:30
	11:00(교중)	화,목	19:30
	15:00(어린이)	수,금	10:00
	19:00(청년)		
토	10:00(성모신심미사 -매월 첫 주)		
	19:00(중·고등부/토요일 저녁 주일미사)		

고해성사: 매일, 미사 30분 전

◎ 2차 헌금 봉헌: 건축 공사

**“주교님과 함께 하는 미사”**

- 이성호(리노) 제1대리구장 주교님
- 7/29(주일) 오전 11시, 교중미사

☑ 성소 후원 월례 미사

- 7/25(수) 오전 10시

☑ 중·고등부 주일학교 ‘여름신앙캠프’

- 일 자: 7/26(목) ~ 7/27(금)
- 장 소: 전주 한옥마을
- 참가비: 1인 자녀 50,000원  
3인 자녀 이상은 무료

☑ 초, 중·고등부 주일학교 교사 모집

- 청년 대환영 합니다.
- 문의: 주일학교 교사나 사무실

☑ 본당 성경경시대회 및 암송대회

- 경시대회:** 8/25(토) 11시, 과목 - 복음서  
지역별, 단체별 추천
- 암송대회:** 8/25(토) 12시, 주일학교, 가족,  
단체, 지역별 추천
- ※ 성적 우수자 포상 있습니다.

☑ 단체 모임

- 7/24(화): 제분과(20시)
- 7/27(금): 제대회(11시)/성모회(11시)

건축헌금 봉헌(7/9 ~ 7/15)			
감순자(베로니카) 10만원	차천환(야고보) 20만원		
박만수(프란치스코) 10만원	익명 5만원 / 20만원		
초등자모회 모기 퇴치제 판매 650,800원			
7/15 2차 헌금 2,194,000원			
계 3,494,800원	합계 58,187,700원		

미사시간 변경(8월 1일부터)			
	새벽 6시	화/목	저녁 7시 30분
주일	오전 11시(교중)	수/금	오전 10시
	오후 3시(어린이)		
	저녁 7시30분(청년)	토	오전 10시(매주) • 1주-성모신심 • 2주-위령미사 • 3, 4...(토요일미사)
월	새벽 6시		저녁 7시30분 (중·고등부/주일미사)

이번 주 수입·지출 현황(7/9~7/15)

수입		지출	
과목	금액	과목	금액
전 주 잔액	79,000,784	성무활동비	750,000
교무금	7,500,000	수녀원비	2,760,000
미사에물	1,250,000	교육비	1,533,200
주일헌금	3,301,100	행사비	-1,516,820
건축헌금	3,494,800	급여,퇴직급여	14,520,130
환급금	3,052,690	2차 교구송금	3,159,000
		수도광열비	1,712,870
		시설영선비	315,400
		후원금	1,000,000
		기타비용	357,220
주 계	18,598,590	주 계	24,591,000
현재 잔액 73,008,374			

※ 미사 안내 / 전례 / 청소

일자	미사 안내	전례	청 소
7/22	셋별Pr.	5지역	5지역(7/23~7/30)
7/29	사랑의 샘Pr.	7지역	7지역(7/30~8/5)

※ 미사 참례자 수

일자	신자수(행불 제외)	참례자	참례율(%)
7/8	4,038	1,335	33.06
7/15	4,037	1,267	31.38

\*전입: -

\*전출: 신원진(요세피나) 우미3 → 대구, 도원



주 님 은 나 의 목 자, 아 쉬 울 것 없 어 라.

- 교우와 거래합니다. -

시디즈(의자)	오앤유내과/영상의학과	옥수봉한의원	신혼 웨딩 출장 뷔페
“의자가 인생을 바꾼다.” 인터넷 최저가 보다 싸게.. 010-5301-6205 북병문(빈첸시오)	위 대장내시경센터 5대암 검진, 초음파 665-0852 오형태(가톨릭), 유권(안토니오)	척추, 관절, 통증, 비만, 보양클리닉 665-3375 중앙동사무소 옆 한방 전문의, 반사평(바오로)	“성당 전문” 예식피로연, 출장뷔페, 혼인잔치음식 010-9025-3475/234-5800 대표 김언경(베로니카)



주임신부 : 김 대 현 [가브리엘] 총 회 장 : 박 성 재 [빈첸시오] 연령회장 : 이 묘 옥 [베로니카] ☎ 010 - 3228 - 7175	<div style="text-align: center;"> <b>서천동성당</b>  <b>복되신 동정 마리아</b>          우)17112 경기도 용인시 기흥구 서천동로 75          ☎ : 031) 548-2270 F : 031) 548-2271          E-mail : seocheon@casuwon.or.kr       </div>	<div style="text-align: center;"> <b>미사 시간 안내</b> </div> <table border="1"> <tr> <td>평</td><td>월</td><td>오전 6시</td></tr> <tr> <td>화·목</td><td>오후 7시 30분</td><td></td></tr> <tr> <td>수·금</td><td>오전 10시</td><td></td></tr> <tr> <td>토</td><td>오후 3시 [어린이미사] 오후 7시 30분[청소년]</td><td></td></tr> <tr> <td>주 일</td><td>오전 7시 오전 10시 30분[교중]</td><td></td></tr> </table>	평	월	오전 6시	화·목	오후 7시 30분		수·금	오전 10시		토	오후 3시 [어린이미사] 오후 7시 30분[청소년]		주 일	오전 7시 오전 10시 30분[교중]	
평	월	오전 6시															
화·목	오후 7시 30분																
수·금	오전 10시																
토	오후 3시 [어린이미사] 오후 7시 30분[청소년]																
주 일	오전 7시 오전 10시 30분[교중]																



주님 - 은 나의 목 - 자 아 쉬 울 것 없 어 라

**롯데캐슬뉴스테이(10구역)**  
**입주를 진심으로 축하드립니다.**  
 - 서천동성당 -  
 주임신부, 전신자 일동

#### ◆ 환자 영성체 접수 안내

- 접수마감 : 7월 31일(화)까지
- 영성체 일시 : 8월 3일(금) 오후 1시부터 ~
- ※ 신청접수 및 문의 : 사무실

#### ◆ 축복 신청 안내

- 집, 차, 상가 등 모든 축복 신청 받습니다.
- 문의 : 사무실

#### +미사,전례,성사

##### \*미사 예절을 지킵시다.\*

- 성전은 하느님께 바치는 제사가 거행되며, 기도하는 거룩한 장소입니다. 보다 경건한 마음으로 미사에 참례 할 수 있도록 해야겠습니다.

- 단정한 옷차림으로 미사에 참례합니다.  
 (민소매, 많이 비치는 옷, 짧은 반바지, 맨발, 또는 슬리퍼로 미사에 참례하는 일이 없도록 합니다.)

- 늦어도 미사시작 10분 전에는 도착하고, 마침 기도가 끝날 때까지 자리를 지킵시다.

- 휴대폰은 진동이나 미리 꺼두시기 바랍니다.

- ※ 우리의 작은 희생이, 하느님께 큰 기쁨이 될 것입니다.

#### ◆ 미사일정 안내

일시	변동여부
7월 28일(토) 저녁 7시 30분	미사 없음

- ※ 중·고등부 여름 신앙학교 관계로 성전에선 7시 30분 미사가 없을 예정이오니, 성인 신자분들의 많은 양해 부탁드립니다.

#### ◆ 성체강복

- 일시 : 8월 2일(목) 저녁미사 후

#### ◆ 연도(위령기도) 및 월례회의

- 일시 : 8월 3일(금) 오전미사 후

#### +기타 공지

##### ◆ 중고등부 - 여름 신앙학교 안내

- 주제 : “청하여라, 찾아라, 문을 두드려라.” (마태, 7:7)
- 일시 : 7/27(금) 16:30 ~ 7/28(토) 17:00 (1박 2일)

##### ◆ 단체 회합 안내

요 일	단 체	시 간
7/26(목)	선교분과	저녁미사 후
7/27(금)	전례분과	오전미사 후
7/29(주일)	남성소공분과	교중미사 후

##### \*우리 함께 노력해요\*

- 성당 정화에 함께 노력합니다.  
 (쓰레기정리, 분리수거 철저, 성당 주위 정리정돈 등)
- 7월에는 수영장 설치로 주차공간이 협소하더라도 정해진 곳에만 주차를 하여주시고, 주차 봉사하시는 봉사자의 지시를 꼭 따라주시기 바랍니다.

#### +청소구역

7월 28일(토)	1구역(휴먼1단지, 주택단지)
8월 4일(토)	2구역(휴먼2단지)

바쁘신 중에도 본당청소에 임해주셔서 감사합니다.

☞소공동체 활성화를 위하여 반모임과  
청소에 적극적인 참여 부탁드립니다.☜

교무금 납부는 자선행위가 아니라 ‘신자들의 의무’이며, ‘하느님 백성으로서의 본분’입니다.

☐교무금 ◆신협 131-015-606269 서천성당 ◆우리 1006-701-378883 ◆농협351-0511-4525-23 (재)천주교수원교구유지재단



<p><b>* 미사 시간 안내 *</b></p> <p>월 : 아침 7시</p> <p>화·목 : 저녁 8시</p> <p>수·금 : 오전 10시</p> <p>토 : 저녁 7시 30분</p> <p>주 일 : 오전 10시 30분</p>	 <h1 style="margin: 0;">서호성당</h1> <p>(예수의 성녀 데레사)</p> <p>(16619) 수원시 권선구 세화로 155</p> <p>☎사무실 : 291-5720 FAX : 292-5721</p> <p><a href="http://cafe.naver.com/loveseoho">http://cafe.naver.com/loveseoho</a></p>	<p>주임신부: 한용희(대건 안드레아)</p> <p>사목회장: 최영호(사도요한)</p> <p>010-5412-9267</p> <p>연령회 010-5412-9267</p>
---	--	--

☑ **오늘은 성소후원과 청소년 발전 특별 헌금 있습니다.**

단장: 박이숙(카타리나) 010.2333.2262  
부단장:강외정(카타리나) 010.3311.6702

☑ **소방 안전 교육**

7월 29일(주일) 교중 미사 중 공지시간에 소방서 직원의 교육이 있습니다.

☑ **첫 영성체 2차 부모 교육**

• 일시:7월 29일(주일) 12:00 제 2 교리실

☑ **성모 승천 대축일 미사 안내**

8월 15일(수)은 인류의 구세주를 낳으신 어머니요, 믿음의 모범이신 성모님께서 하늘에 올림을 받으신 날입니다. 이 기쁜 날에 천상에 계신 성모님께서 우리 가정을 위해 전구해 주시길 기도하며 각 가정에서는 합동 미사 예물을 정성껏 준비하시고, 의무 대축일이므로 미사에 꼭 참례하시기 바랍니다.

• 일시:8월 15일(수) 오전 10시 30분

☑ **감사드립니다.**

여름신앙학교 후원금 모금에 동참해 주신 분들께 깊이 감사드립니다.

☑ **알려드립니다.**

- ▶ 미사 시작 15분전에 전신자 독서와 복음 읽습니다. 많은 분들의 참석바랍니다.
- ▶ 집에 가지고 계신 「파손된 성물」 성당 만남의 방 상자에 7월 31일까지 넣어 주시기 바랍니다.

☑ **성가대 단원을 모집합니다.**

적은 인원이지만 한 목소리로 찬양으로 드리는 기도에 함께 해주실 분들은 연락 부탁드립니다.

☑ **꼭 지켜주세요!!!**

- 미사 참례 시에는 노출이 심한 민소매 옷, 짧은 반바지나 치마, 소리 나는 슬리퍼, 맨발 등은 삼가하기
- 고해성사는 미사 시작 5분전까지만.
- 성당 안에서는 침묵과 정숙하기.
- 성당에 들어갈 때는 핸드폰 전원 끄기.
- 미사 중 팔짱을 끼거나 다리 꼬고 앉지 않기.
- 쓰레기는 분리수거함에 분리하여 버리기.

☑ **미사 전례 및 본당 청소**

- 이번주(7월22일 연중 제16주일) 2지역 5구역 2반
- 다음주(7월29일 연중 제17주일) 2지역 5구역 3반

**【 본당 모임 안내 】**

- 이번주 -
- 독서단-7월 22일(주일) 09:30
- 구반장모임-7월 22일(주일) 교중 미사 후
- 성가대월례모임-7월 22일(주일)
- 다음주 -
- 평단협회의-7월 29일(주일) 09:30

☑ **주일 미사 참례 현황(연중 제15주일)**

신자 수	미사 참례 인원	참례률(%)
521	151	29

☑ **우리들의 정성**

- 교무금.....310,000원
- 주일헌금.....671,000원
- 감사헌금
- 김진수(미카엘).....50,000원

천주교를 알고자 하시는 분은 이웃 천주교 신자들 또는 사무실에 문의하십시오.



주임신부 : 이남수 요셉 전교수녀 : 김 치릴라 이 비아 총 회 장 : 최영웅 아우구스티노	 <b>(성유대철베드로성당)</b> 430-850 안양시 만안구 석천로 198번길 27 E-mail : seoksu@casuwon.or.kr http://cafe.naver.com/caseoksu	전 화 번 호 주임신부 : 471 - 2766 수녀원 : 472 - 1631 사무실 : 472 - 2761 FAX : 473 - 5205 연려회장 : 010-8472-3217
--	--	---

※ 주보는 가져가서 우리 이웃들에게 나누어주어 전교에 활용합니다.

<b>미사시간</b>	· 월요일 06:00 · 화요일 19:30 · 수요일 10:00 · 목요일 19:30 · 금요일 10:00 · 토요일 16:00(어린이), 19:30(학생) · 주 일 09:00, 11:00(교중), 17:00(청년) · 신심미사: 매월 첫째 토요일 10:00 · 고해성사: 미사 전 30분	<b>예배장리</b>	2018년 2월 25일 입교신자	주 일 09:30
		<b>성사안내</b>	2018년 6월 24일 입교신자	주 일 09:30
		· 성 시 간: 매월 첫 목요일 미사 후 · 봉 성 체: 매월 첫 목요일 09:00 · 유아세례: 3, 6, 9, 12월 둘째 토요일 14시 · 병자성사, 혼배 및 가정, 차 축복: 수시		

<b>전 려</b>	교중미사: 입당- 51 봉헌- 221, 215 성체- 170, 197, 498 파견- 56
------------	--

7월 22일 (연중 제16주일)	충훈 8구역	7월 29일 (연중 제17주일)	충훈 9구역
----------------------	--------	----------------------	--------

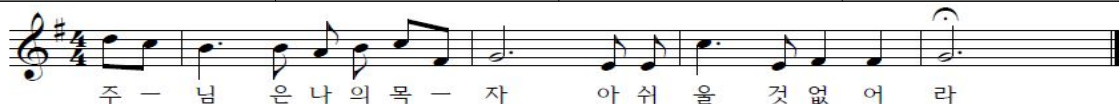

#### ☑ 본당발전기금 헌금

오늘은 본당발전기금을 위한 2차 헌금입니다.

#### ☑ 소공동체 월례 회의

·일 시: 7월 22일(주일) 11시 미사 후

※한 분도 빠짐없이 참석 바랍니다.

#### ☑ 초등부 주일학교 여름 방학

·방학기간: 7월 28일~9월 1일 까지

(개학일: 9월 8일 토요일)

위의 기간동안 초등부 주일학교 교리와 미사가 없습니다. 착오 없으시기 바라며, 어린이들이 부모님들과 같이 미사참례를 할 수 있도록 해주시기 바랍니다.

#### ☑ 교구장 이용훈 마리아 주교님 방문미사

·일 시: 8월 19일(주일) 11시 미사

#### ☑ 교적 전입 · 전출

전출하신 분	
송영민(대건안드레아)	연현4구역 2반

#### ☑ 초등부 주일학교 여름신앙학교

·주 제: "예수님의 기적!"

·일 시: 7월 27~28일(금,토)

·장 소: 27일(금)- 여주 곤충박물관  
28일(토) - 성당 프로그램, 미사

·대 상: 저학년(유치부, 1,2학년)

·참가비: 10,000원

※신청기간: 7월 7일(토)~21일(토)까지 본당사무실.

자세한 일정은 추후에 주일학교를 통해 공지합니다.

신앙학교 참가자는 모든 일정 참가를 원칙으로 하며 참가신청 후 취소시, 참가비는 일체 반환되지 않습니다.

·문 의: 교감 양인숙 체칠리아 ☎ 010-2111-9395

#### ☑ 미사 참례자수(연중 제15주일)

미사시간	참례자수	미사시간	참례자수
어린이 4:00	97	월요일	84
토요일 7:30	141	화요일	149
오전 9:00	363	수요일	291
오전 11:00	301	목요일	111
오후 5:00	151	금요일	303
합 계	1,053	합 계	938

전주교를 알고자 하시는 분은 본당 신부님, 수녀님 또는 사무실에 문의하십시오.



월	06:00	토	어린이	15:00	 <b>신부동 성가정 성당</b> <b>&lt; 마리아 요셉 &gt;</b> <a href="http://cafe.daum.net/sbcatholic">http://cafe.daum.net/sbcatholic</a> 성 당 : <a href="mailto:sunbu@casuwon.or.kr">sunbu@casuwon.or.kr</a> 사 무 실 : 405-1003, 팩스 : 413-1003	본당신부 : 김지훈(니콜라오) 전교수녀 : 이 프랑소아 365-5044 총 회 장 : 정윤영(미카엘) 010-6343-6151 연 령 회 : 김태은(안셀모) 010-9214-6220
			특 전	19:30		
화목	19:30	주	중고생	09:00		
			교 중	11:00		
수금	10:00	일	청 년	19:30		



#### ■ 본당 부채 상환을 위한 2차 헌금

#### ■ 사무실 휴무

- 8월 1일(수) ~ 8월 3일(금)

#### ■ 전례 안내

- 성 시 간 : 8월 2일 오후 8시
- 성모신심미사 : 8월 4일(토) 10시

#### ■ 초등부 저학년 여름 신앙학교

- 일시 : 7월 27일(금) ~ 28일(토)
- 장소 : 신부동 성가정 성당
- 대상 : 유치부 ~ 2학년

#### ■ 초등부 고학년 여름 신앙학교

- 일시 : 8월 6일(월) ~ 8일(수)
- 장소 : 바다의 별 청소년 수련원
- 대상 : 초 3학년 ~ 초 6학년
- 문의 : 조혜리(율리안나010-3021-0748)

#### ■ 중고등부 여름 신앙학교

- 일시 : 7월 27일(금) ~ 29일(일)
- 장소 : 바다의 별 청소년 수련원
- 대상 : 중 1학년 ~ 고 3학년
- 문의 : 양윤모(다니엘 010-9408-9463)

#### ■ 8월 연례회 기일 연도는 쉽니다.

#### ■ 성소후원회 회원 모집

- 성소자들을 위해 월 일정액의 회비와 기도 봉헌 받습니다.
- 문의 : 성소분과장(010-2242-7000)

#### ■ 단체 모임 시간

- 소공월례교육 : 7월 22일 교중미사 후
- 전례분과 : 7월 24일 오후 8시
- 상임위원회 : 7월 26일 오후 8시

#### ■ 기도해 주세요

- 13/3반 강준석(토마스) 7월 19일 선종
- 16/2반 이현철(바오로) 7월 17일 선종

#### ■ 주차/청소봉사

구 분	이번 주일	다음 주일
주 차	일치의 모후	증거자들의 모후
요 셉 관	축구선교회	꾸리아

#### ■ 우리들의 정성(7/11 ~ 7/17)

수 입		지 출	
전주잔액	11,307,030	보통예금	645,000
미사예물	290,000	전교비	191,000
교무금	3,451,000	사제성무활동비	900,000
주일헌금	1,821,700	수녀생활비	400,000
감사헌금	200,000	수녀활동비	980,000
건축헌금	1,632,000	급여	3,114,510
후원금	600,000	국민연금	222,700
성소후원금	10,000	복리후생비	224,680
		소모품비	139,160
		비품비	15,000
		잡비	61,000
		보험료	50,000
		특별헌금	421,500
합 계	19,311,730	합 계	7,364,550
7월 17일 잔액			11,947,180
감사헌금 : 봉정숙 5만, 송정예 10만, 최영희 5만 건축헌금 : 박상희 5만, 송정예 50만			
본당 부채 : 332,691,136원(교구 및 원곡성당) 4월부터 매월 1천만원씩 적금 적립 중			





# 천주교성남동성당

SUNGNAMDONG CATHOLIC CHURCH

462-838 성남시 중원구 하대원동 102  
(도로명주소: 둔촌대로 118)

사무실: 754-0409, FAX: 754-2770, 주임: 754-8861, 보좌: 758-4306.

주임신부: 최 재 철 (대건안드레아)  
보좌신부: 나 광 선 ( 비 오 )  
전교수녀: 홍 디 모 테 오  
최 성심의수산나  
총 회 장: 민 병 선 ( 베 드 로 )  
연령회장: 신 홍 군 ( 빈 첸 시 오 )  
☎ 010-3252-4496

## ◆ 오늘은 시설기금 마련 2차 헌금 있습니다.

### ◀ 성 가 ▶

입당	52	봉헌	215,510
성체	170,180	파견	61

## ◆ 2018년 중,고등부 여름캠프

대 상 : 초6 ~ 중고등부  
일 시 : 8월 3일(금) ~ 4일(토)  
장 소 : 오이도 참줄은숙박  
접수비 : 일만원 / 1인당  
(7/29일까지 어린이 미사 후 접수)  
문 의 : 장충식(시메온) 010-4930-4034

## ◆ 2018년 장애아 주일학교 여름신앙학교

일 시 : 7월27일(금) ~ 29일(주일)  
장 소 : 여주 청소년 수련원  
문 의 : 김영지(보나) 010-4439-6540

## ◆ 성경 필사본 제출 안내

신, 구약 7월말까지 사무실로 제출 하십시오  
문 의 : 교육분과장 010-3857-6735

## ◆ 사제서품을 위한 영적예물기도 봉헌 실시

본당 김영빈(미카엘)부제님의 사제서품을 앞두고 영적예물기도 봉헌을 실시합니다.  
기 간: 3월1일(목)~ 12월7일(금)까지  
기 도: 미사참례 및 영성체, 아침, 저녁기도, 묵주기도, 사제수품자를 위한 기도.  
※ 각 신자분께서 정성어린 기도로 바친 영적예물기도를 성전 입구에 비치된 양식에 기록하여 봉헌함에 제출해 주십시오.

## ◆ 성소후원회 회원 모집

일 시: 매주 주일9시,11시 미사 후 본당 로비  
문 의: 성소분과장 010-2294-5974  
※매월 둘째주 토요일 성소후원회원을 위한 미사봉헌

## ◆ 하절기 미사 참례 복장

더운 날씨로 자칫 옷차림이 흐트러지기 쉬운때입니다. 노출이 심한 옷이나, 운동복, 슬리퍼등을 삼가하고 단정한 모습으로 미사에 참례합시다

## ◆ 회합실 에어컨 이용안내

각 단체 회합실 이용 시 온도조절을 적절히 해서 가동해 주시고 이용 후 반드시 전원을 꺼 주시기 바랍니다.

## ◆ 태평동성당 교중미사 반주자 모집

태평동성당에서 교중미사 반주자를 모십니다.  
문의:태평동성당 031-721-3367

## ◆ 단체회합 및 모임

- 청소년위원회 : 7월24일 저녁미사 후

## ◆ 전입하신 교우님 진심으로 환영합니다.

지역,구역,반	성명(세례명)	주 소
시랑-절제-1	강창민(시몬)	하대원동 현대아파트 103동1301호
믿음-성실-1	영호순(세레나)	둔촌대로64번길 4-9 302호

## ◆ 다음 주는 시설기금 마련 2차 헌금 있습니다.

### <우리들의 정성>

\* 교 무 금 : 3,380,000 \* 주일 헌금 : 3,424,100  
\* 시설 헌금: 3,455,000 \* 2차 헌금 : 1,942,000

“ 교무금 납부는 신자의 의무사항 입니다.”

### ◆ 주일미사 참례 현황 ◆

토 저녁	새벽	청소년	중심	어린이	저녁	계	신자수	참례율
132	91	221	426	146	98	1,114	4,546	24.5%

연중 제 16주일 화답송



미 사 안 내		전례 및 청소년 담당			성 사 안 내		
평 일	06:00 (월,수,금) 10:00 (화,수,목,금,토) 19:30 (화,목)	청소년	금 주 온 유 다음주 성 실	고 해 성 사	미사 전 15 분	차,집축복	매주(토)
		전례	토 저녁 새 벽 교 중	환자영성체	매월 첫째(목)	혼인면담	매주(토)
주 일	19:30 토 저녁 06:30 새 벽 09:00 오 전 11:00 중 심 16:00 어린이 19:30 저 녁	7/22	절 제 사 랑 온 유	예비자교리	매주(목) 20:00 매주(주일) 9시, 10시	병 자 성 사	위급시/구.반장
		7/29	기쁨 평화 성 실	유 아 세 례	출수달 둘째 (주일) 16:00 미사	전입교우 면 담	평일 두 번째 미사 전후



본당신부 : 유승우(요셉) 보좌신부 : 최재관(암브로시오) 전교수녀 : 조아욱실리아 장마리세실 사 무 실 : ☎ 261-9191 사 제 관 : ☎ 261-9188 수 녀 원 : ☎ 261-9397 팩 스 : 03030-262-9191 연 령 회 : 010-8603-5590	 CATHOLIC CHURCH 성북동성마리아요셉성당 우16807 용인시 수지구 도마치로 89번길 4-17 <a href="http://cafe.daum.net/casungbok">http://cafe.daum.net/casungbok</a>	미 사 시 간	
		토	15:00 어린이
			18:30 성인(토요일)
		주일 미사	06:00 / 09:00 11:00 교중미사 18:30 중·고·청년
		평일	월, 수, 목, 금
화, 목	19:30		
목(성시간)	매일 첫째주		
화, 수, 금	10:00		

**사목표어 : "나는 마음이 온유하고 겸손하니 내 멍에를 메고 나에게 배워라" (마태11,29)**

■ **알림**

- 8월 병자영성체는 쉽니다.
- ※ 단체회합 및 교리실 사용후 냉방기 점검과 소등을 철저히 해 주시기 바랍니다.

■ **중고등부 여름신앙학교**

- 일시: 7/27(금)~7/29(일) 2박3일
- 장소: 인천 바다의 별(청소년수련원)
- 접수: 7/15(일)까지    · 참가비: 7만원
- 문의: 안프란치스코(010-4702-9758)
- ※ 중고등부 주일학교 학생들이 여름신앙학교를 잘 마칠 수 있도록 마음을 모아 기도해주시기 바랍니다.

■ **초등부 여름신앙학교**

- 대상: 3~6학년
- 일시: 8/6(월)~8/8(수) 2박3일
- 장소: 미리내 캠프장 (강원도 인제)
- 신청: 7/29(일)까지.    · 참가비: 8만원
- 문의: 교감(010-3758-8626)
- ※ 저학년 여름신앙학교는 교육관 및 주차장 공사로 인해 취소되었으니 양해바랍니다.

■ **초등부주일학교 방학미사**

- 일시: 7/28(토) 3시 어린이미사

■ **여성소공동체 월례회의**

- 일시: 7/31(화) 10시 미사후 대성전

■ **성령기도회**

- 일시: 7/31(화) 10시 미사후 소성전
- 강사: 김미영 히야친타(말씀봉사자)

■ **이마트 영수증 적립은 이웃사랑 실천입니다.**

- 이마트, 트레이더스, 노브랜드 영수증
- 외국동전도 받습니다 (대성전 이마트 봉헌함)

■ **환경을 살리는 EM 제품 판매 - 사무실**

EM원액, 활성액, 샴푸, 린스, 치약

■ **마리아요셉 교육문화센터 건립기금 현황**

신축헌금 현황 (7/9~7/15)	
이번주 납입액	1,280,000
건축헌금 납입 누계	1,285,705,500

※건축진행상황: 터파기 및 토사상차, 토사외 부반출, 현장정리 및 고압살수작업 외 (2018/07/17 현재)

■ **본당 성경경시 및 암송대회 공지**

- 일시: 8/26(일) 교중미사 후
- 시간/장소: 오후1시-경시대회/소성전  
오후2시-암송대회/소성전
- ※4복음서 범위로 경시 및 암송study모집 자격요건 없고, 성경책 지참 바랍니다.
- 7월부터 매주 화요일 미사후 시청각교리실

■ **교무금 및 건축헌금계좌 안내**

※ 교무금 납입방법 :	
1. 사무실 직접 납입	2. 은행 자동이체 신청
<b>입금 시 책정자 이름, 세레명으로 입금해 주세요</b>	
교무금계좌 : 1005-800-984867 (우리은행) 천주교수원교구유지재단	
건축헌금계좌 : 1005-101-180350 (우리은행) 천주교수원교구유지재단	

■ **제단체 모임**

- 선교위원회: 7/27(금) 10시 미사후
- 평신도사도직: 7/29(일) 교중 미사후

■ **형제회모임**

구역	5-수지자이 2차
일시	7/25(수) 20시
장소	입주자 대표회의실
문의	정프란치스코 010-7339-9903

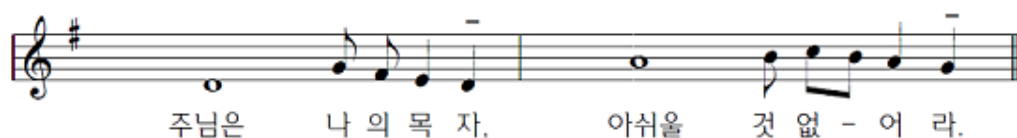

본당 사목목표 : 1. 예수 그리스도를 사랑하고 증거하는 본당 2. 예수님의 뜻, 마음에 드는 신앙인!



평 일	월 : 오전 6시 화, 목 : 오후 7시 30분 수, 금 : 오전 10시	 <p>천주교 수원교구 성포동 성당</p>	주임 신부	박한현 요셉
성모 신심미사	매월 첫 토요일 오전10시 ※ 임산부 안수		총 회 장	이원우 베드로
토요일	오후 4시 (어린이) 오후 7시 30분 (특 전)		연령 회장	장기영 세례자요한
주 일	오전 7시 30분 (오 전) 오전 11시 (교 중) 오후 7시 30분 (청소년) ※ 예비자 교리: 09시 30분		사 무 실	031-486-7075
			팩 스	031-483-1086
			사 제 관	031-411-1087
			연령회장	010-4212-8477

## 전례 • 성사 • 행사

## ◆ 금주의 기도 지향

△ 공동체의 기도가 필요한 분을 위하여 매일 오후10시에 성당을 향하여 “한 마음 한 뜻”으로 주모경을 바칩니다. 기도가 필요하신 분들의 기도지향을 사무실에서 신청 받습니다.  
△ 금주는 **(암수습)이유림(학생)**을 위하여 기도 봉헌합니다.

## ◆ 봉사자 안내

일자	해설	독서	승강기	청소	교통
7/22	김석봉	김명수 문복례	구세주의 어머니Pr.	1지역	그리스도의 어머니 Pr.
7/29	정경일	김병국 박금자	로사리오의 모후Pr.	1지역	

## ◆ 전입을 환영합니다.

성명(세례명)	전화	구역(반)	주소
금주에는 새 식구가 안게됩니다.			

## ◆ 전출 가신 교우님 안녕히 가십시오.

성명(세례명)	전화	주소	전출본당
조성미 (누갈다)	010-2596-3153	선경@ 19-1301	대학동성당
박점임 (안나)	010-2463-7963	주공@ 1012-1501	와동 성당

## ◆미사참례현황 신자 1,233세대(2,983명)

어린이	토 저녁	주일 아침	교중	주일 저녁	계	참례율 (%)
65	89	100	373	113	740	24.81

△ 평일미사: 521명

## ◆ 2차 봉헌금

△ 연중 제 16 주일  
: 본당장기수선금

## 우리들의 정성(7/12~7/18)

◆ 봉헌하신 금액	◆ 사용된 내역
교우금 5,085,000	급 여 4,874,740
주일헌금 2,076,000	성무활동비 750,000
감사헌금 0	청소년지원비 713,920
건축헌금 908,700	시설영선비 677,200
기타헌금 80,000	특별헌금 479,000
사회, 성소후원금 28,000	복리후생비 370,929
특별헌금	주일식대 348,100
후원금 250,000	비품비 307,900
	국민연금 289,920
	후원금 200,000
	차량유지비 외 342,000
계 8,427,700	계 9,353,709

## ◆ 축복의 십일조 봉헌 &lt; 5,085,000원 &gt;

강윤경베로니카, 고경희루치아, 권남조베네딕도, 김경자 데레사, 김경호마리아, 김기량야고보, 김도현율리아노, 김선경아네스, 김성남미카엘, 김옥순수산나, 김외연까리따스, 김정자소화데레사, 김종진이레네오, 김주환안토니오, 김창빈요셉, 박덕수안드레아, 박미정율리아, 박종훈 다니엘, 박재일소화데레사, 박정선베로니카, 박종남안젤라메리치, 박종철요셉, 박준관요한, 박혜자마리아, 반은영스텔라, 배종희시몬, 백병운가브리엘, 소영준알베르티노, 송덕수바오로, 송보화보나, 신문경프란치스코, 신용섭노엘, 신준현다니엘, 심은정세레나, 심정숙까리따스, 안영배사도요한, 여인규이나, 오경진대첼베드로, 유광순 율리안나, 유영진요한보스코, 유정란안젤라, 윤상례막달레나, 윤찬혁, 이동훈그레고리오, 이명희로사리아, 이부환노렌조, 이수형사도요한, 이예봉글라라, 이원우베드로, 이임옥마리아, 이재영그레고리오, 이점자율리안나, 임정순가브리엘라, 정기화요한, 정동찬보니파시오, 정영자마리아도미니카, 정영택안토니오, 정정숙루치아, 주은주베로니카, 지은선로사, 최기분율리아, 최원석대건안드레아, 최은예세실리아, 함재록율리안나, 홍선표에지노, 홍순자안나

△입금계좌: 신한 131-001-486115(성포동성당)





<h1 style="text-align: center;">세교동성당</h1> <p style="text-align: center;">(주보성인 : 성 베드로 사도)</p> <p>주임신부 : 황재원(제 노) 657-9267  총회장 : 박승규(스테파노) 010-9053-6700  연령회장 : 명호순(엘리사벳) 010-6230-1266  사무실 : 618-4321 팩스 : 618-0425  ☎17825 경기도 평택시 세교동 은실고가길 175  E-mail : <a href="mailto:segyo@casuwon.or.kr">segyo@casuwon.or.kr</a>  홈페이지 : <a href="http://cafe.daum.net/sekyopeter">cafe.daum.net/sekyopeter</a></p>		평 일	월 06:00 화, 목 19:30 수, 금 10:00
		성모신심	8/15 대축일로 대체
		주 일 (토)	어린이 16:00 학 생 19:00
		주 일 (일)	교 중 10:00 19:00
		예비신자교리	주 일 09:00



주님 - 은 나의 목 - 자 아 쉬 을 것 없 어 라

### ☑ 중고등부 여름 신앙학교 안내

- 일 시 : 7/23(월) ~ 25(수), 2박3일
- 장 소 : 인천 바다의 별 청소년 수련원
- 대 상 : 중1 ~ 고3
- \* 7/23(월) 08:00까지 성당 집결

### ☑ 사무실 휴무 안내

- 일 시 : 7/24(화)
- 사 유 : 사무장 휴가

### ☑ 주일학교 물놀이 안내

#### <초등부>

- 일 시 : 7/28(토), 8/4(토) 10:00 ~ 15:20
- 장 소 : 성당 앞마당
- 대 상 : 유치부 ~ 초6
- 문 의 : 초등부 주일학교(010-8729-5525)

#### <중고등부>

- 일 시 : 8/5(주일) 11:00 ~ 17:00
- 장 소 : 성당 앞마당
- 대 상 : 중1 ~ 고3
- 참 가 비 : 1인 5,000원
- 문 의 : 중고등부 주일학교(010-9148-1753)

\* 물놀이 당일 주차장 진입 금지

### ☑ 각단체 회합 안내

단 체 명	날 짜	시 각
홍 보 분 과	7/22(주일)	교중 미사 후
예비신자 교리교사회	7/22(주일)	교중 미사 후
성 소 분 과	7/26(목)	저녁 미사 후
제 대 회	7/26(목)	저녁 미사 후
상 임 위 원 회	7/29(주일)	교중 미사 후

### ☑ 주일 미사참례 현황

	토 16:00	토 19:00	10:00	19:00	계	참례율(%)
7/15	62	90	205	92	449	39.9

### ☑ 이번 주 수입 · 지출현황(7/9 ~ 7/15)

과 목	금 액(원)	과 목	금 액(원)
전주잔액	51,114,594	건축예치금	1,395,000
수입	미 사 예 물 400,000	단체보조금	550,000
	교 무 금 2,430,000	행 사 40,000	
	주 일 헌금 1,845,000	청소년교육비	150,000
	감 사 헌금 600,000	청소년활동지원금	276,790
	건 축 헌금 1,820,000	금 여 2,062,820	
	헌 화 회 꽃 10,000	소 모 품 비 87,700	
	사회복지 후원금 322,000	수 도 광 열 비 13,950	
		수수료수선비	157,450
주 계	7,427,000	비 품 비 858,280	
잔액 : 49,369,984원		잡 비 820,150	
		시설영선비	2,759,470
		주 계	9,171,610
		부채 : 80,000,000원	

### ☑ 건축 적립금 적립 현황

전주 총액	금주 적립금액	합 계
261,465,107	1,395,000	262,860,107

### ☑ 전례 봉사 및 청소 담당 : 7구역(보성)

### ☑ 각종 축복 · 면담 신청 - 사무실로 신청

평택 성모안과	K 비전 안경	(주)이글형성주생식	우리 본당 현황
평택역앞 파주옥 뒤 원장: 안과전문의 강태환(노엘) ☎ 618-3131	대형매장의 서비스를 느껴 보십시오 신자분 할인 10% 평택시청 사거리 천안 지하차도 ☎618-0929 심재홍 (가예파노)	암면역, 당뇨, 치매, 심혈관 키성장, 건강다이어트 건강의 모든 것 이름 생식으로 평택 세교동 태영@ 상가 2층 최월이(율리안나) 백종열(라우렌시오) ☎ 651-8586 H`P 010-4756-6738	총 신자수 1,128명 총 세대수 377세대 냉 담 자 262명 교무금 책정 222세대

교무금 : (신협)03227-12-006320 / 건축헌금 : (신협)131-018-272663 (예금주:세교동성당)



지난주일 주보는 성당에 갖고 오지 마세요.

 <p><b>세 류 동 성 당</b>  <b>아시시의 성프란치스코</b>          대표전화 222-0090 / Fax 222-0094          수원시 권선구 세류로 22 (우:16593)  <a href="http://www.seryu.or.kr">http://www.seryu.or.kr</a>, E-mail:seryu@casuwon.or.kr  <b>하나되게 하소서!</b></p>		주임신부 : 유 프란치스코 222 - 0091 보좌신부 : 양 마태오 222 - 0092 재 속 3 회 : 전 예지디오 222 - 0095 수 녀 원 은 사비나 222 - 0093 김 발비나 총 회 장 윤 마티아 010-3009-4570 연 령 회 장 이 다니엘 010-3322-7864	
<b>평 일 미 사</b>	월 06:30 화 19:30 수 06:30 목 10:00, 19:30 금 10:00, 19:30 토 10:00	<b>환 자 영 성 체</b>	매월 첫째 주 화요일 오전 10시
<b>주 일 미 사</b>	토요일 오후 7시 30분	<b>유 아 세 례</b>	매 홀수달 둘째 토요일 오전 10시 30분
	오전 6시 30분		
	오전 11시 (교중미사)      오후 3시 30분 (어린이미사)		
<b>고 해 성 사</b>	오후 7시 30분 (중·고등부 학생, 청년 미사)	<b>예 비 자 교 리</b>	주 일 : 오전 9시 30분
	평 일 : 미사 20분전      주 일 : 미사 30분전		

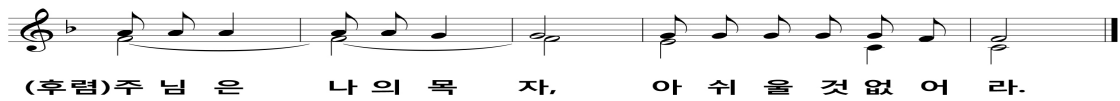

【본당설립 50주년 지속적 영성생활】  
 ◎ 전신자 묵주 기도 (현재 : 527,826봉헌)

#### ✂ 연중 제 16주간 주요행사

- 오늘은 **본당** 청소년 지원을 위한 2차헌금이 있습니다.
- 7월 22일(연중 제 16주일)  
교중미사 후 : 요셉화, 울뜨레야
  - 7월 24일(화) 저녁미사 후 : 성령 기도회
  - 7월 25일(수) 오전 10시 : 소공동체 미사
  - 7월 26일(목) 오전 11시 40분 : 사회복지분과
  - 7월 27일(금) 오전미사 후 : 성체조배회
  - 7월 29일(연중 제 17주일)  
**본당** 청소년 지원을 위한 2차헌금이 있습니다.

#### ✂ 초등부 저학년(유치부~초 2학년) 여름신앙 학교안내

- 주 제 : “기뻐하고 즐거워하여라.”
- 일 시 : 7월 28일(토) 오전 8시 30분 (세류동성당)
- 참가비 : 1인 5,000원(수영복, 수건준비)
- 문 의 : 010-4707-7175(교무선생님)
- \* 7월 29일(주일) 오후 3시 30분 어린이미사는 없습니다.
- \* 초등부 고학년(3~6학년) 여름신앙학교는 7월 28일~30일까지 대전 살레시오수도회에서 있습니다.

#### ✂ 초등부 여름신앙학교 행사를 위해 7월 28일(토)

지하 주차장에 주차를 하실 수 없습니다.

#### ✂ 초등부 여름 방학

- 기 간 : 8월 5일(주일) ~ 8월 26일(주일)
- 여름방학동안 3시 30분 어린이 미사는 없습니다. 부모님께서는 아이들과 함께 미사에 참석해 주시기 바랍니다.

#### ✂ 관리자 채용 안내

- 자격조건 : 방화관리 자격증 소지자우대,  
수도·난방·설비 유경험자 우대
- 제출서류 : 교적증명서, 자기 소개서, 이력서, 자격증 사본  
(타본당 신자의 경우 주임신부님 추천서)
- 서류마감 : 채용시까지(개별면담후 통지)

#### ✂ 전입자 환영

이름(세례명)	전 출 본 당	전 입
김흥식(다미아노)	버드내	센트럴3-2반
오정안(정국보뽀로다시오)	교구청	버드내-3반
박병룡(안토니오)	율전동	세곡센트럴2-3반
강영모(요한사도)	인계동	유천1-2반
이왕태(요한)	천안용곡동	대우2-2반
김경준(요한)	고등동	센트럴1-3반
최성웅(다니엘)	율전동	평동-5반

#### ✂ 우리들의 정성

- 주일헌금 : 3,131,100원
  - 2차헌금 : 857,000원
  - 감사헌금 : 100,000원(박영자 수산나)
  - 교 무 금 : 4,890,000원 (7월 8일 ~ 14일)
- 총 866세대 중 현재 교무금 책정세대 466세대 53.8%

#### ✂ 미사, 주차, 청소봉사 안내

일 자	지 역(구 역)
7월 22일	4지역(새터, 평동, 신곡)
7월 29일	전 신 자

<b>수원 중앙병원</b> <b>장례식장</b> 장례에 대한 모든 것. 서준환 니콜라오 031-231-8888~9, 010-8589-3006	<b>홈쇼핑 반품 상품</b> 전신·반품·대형마트·TV 애더미 화장품·생활용품 오목천동 314-6 292-2228/010-7757-8389 이종덕(바오로),이순희(베로니카)	<b>현대폰터스 서비스센터</b> 네비게이션, 블랙박스, 카오디오/S센터 현대차, 기아차, 순정네비게이션 업그레이드, 자동차배터리, 네비게이션, 블랙박스판매 권선구 평동 21-19 010-6319-2579 노수복(토마), 이기숙(베로니카)	<b>성원 연세 피아노</b> <b>교습소</b> 피아노 전공, 전직 음악교사 성원아파트 상가 2층 010-2491-6650 서정신(크리스티나)
---	---	--	---

\*단체 1개 이상에서 활동하기 (총 신자수 : 2,272명 주일미사 참례수 : 816명 참여율 : 35.9%)



사 무 실 : (031)373-8084 총회장 : 박천복 (스테파노) 010-8003-9383 연령회 : 박희주 (블라시오) 010-6257-4082	<b>세 마 성 당</b> (성 베드로 사도) 오산시 청학로 290 (오산시 수침동 607-2)	미사 시 간	토요 미사	오후 3시(어린이)
			주일 미사	오전 9시
				오전 11시(교중미사) 오후 7시(중·고등부)
			평일 미사	월 : 오전 9시 화,목 : 오후 7시 30분 수,금 : 오전 10시

◆ 2018년 7월 22일 연중 지16주일 ◆

#### ♫ 화답송



Copyright © 박원주. Administered by Holymusic. All rights reserved. Used by permission.

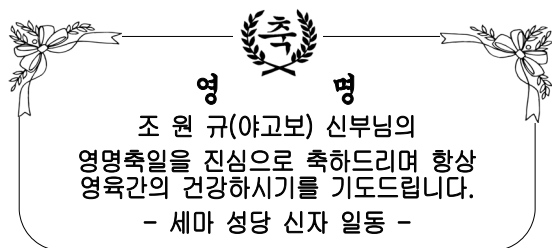

#### 【 공지 사항 】

##### ♣ 정문 차량 통제 안내

- 성당 정문 차량 통제로 모든 차량은 홀프러스쪽으로 들어오고 나가면 감사하겠습니다.
- 성당 앞마당에는 차량 주차를 전면 통제하오니 착오 없으시기 바랍니다.

##### ♣ 전면통제 시행일: 8월 11일(토)

##### ♣ 성경(신·구약) 필사노트 제출 안내

- 일시: 8월 13일까지 사무실로 제출
- 문의: 김명분(글라라) 010-2668-4352

##### ♣ 2차 헌금

이번 주(7/22)	다음 주(7/29)
본당건축	본당건축

##### ♣ 주일미사 보편지향기도

이번 주(7/22)	다음 주(7/29)
1 단 지	2 단 지

##### ♣ 본당 청소 안내(매주 토요일 오전10시)

날짜	지역
7/28(토)	물향기지역(우미-13단지)
8/4(토)	삼미지역(16,19,쌍용,호반,자이) 잔다리지역(1-2단지)

#### 【 행사 · 모임 】

##### ♣ 7월 성령기도회 안내

- 일시: 7월 26(목) 미사후 20:00~21:30
- 강사: 송연도(마젤라)
- 주제: 구하여라, 받으리라(루카11,7)
- 장소: 본당 베드로 카페

##### ♣ 율드레아 율레회의 안내

- 일시: 7월 25일(수) 저녁 7시

##### ♣ 연령회 율레회의 안내

교무금 · 건축헌금 · 성소후원금 : 우리은행 1005-401-753437 / 예금주 : (재)천주교 세마성당

- 일시: 7월 29일(주일) 교중미사 후

##### ♣ 8월 전입 교우 환영식 안내

- 일시: 7월 29일(주일) 11시 교중미사 후
- 장소: 본당 베드로관 카페

##### ♣ 김중선(예수의 즈카르야) 부제 사제서품 안내

- 사제서품식: 2018년 8월 6일(월) 오후 2시
- 장소: 가르멜 관구 수도원(서울 혜화동)
- 주례: 정순택(베드로) 주교님
- 김중배(요셉) 형제님 자체분
- 서품식에 가실 분들은 사무실에 신청 바랍니다.

##### ♣ 김중선(예수의 즈카르야) 부제 첫 미사 안내

- 일시: 2018년 8월 12일(주일) 교중미사
- 장소: 세마성당
- 신자분들에 많은 기도 부탁드립니다.

##### ♣ 견진교리 안내

- 견진일시: 9월 9일(주일) 교중미사 중
- 대상: 세례 받은 지 일년 이상, 중학생부터
- 첫 교리시간: 8월 16일(목) 저녁 8시
- 접 수: 7월 1일(주일)~8월 12일(주일)까지 사무실에 신청
- 신청비: 30,000원(교재, 사진대금)
- 문 의: 김명분(글라라) 010-2668-4352

##### ♣ 초등부 · 중고등부 교리방학식 안내

- 일시: 7월 28일(주일) - 초등부
- 일시: 7월 29일(월) - 중고등부
- 교리만 방학, 미사는 있습니다.

##### ♣ 초등부 여름 신앙학교 안내

- 일시: 8월 3일(금)~5일(주일)
- 주제: "그리스도의 새생활"
- 회비: 개인 60,000원(본당50%지원)
- 장소: 속리산 알프스 수련원
- 문의: 고영경(엘리사벳) 010-6652-9887

#### 【 지난 주 우리들의 정성 】

* 1차헌금	----- 2,502,000원
* 2차헌금(본당건축)	----- 729,000원
* 건축헌금	-----870,000원
건축헌금누계	----- 491,086,000원
* 묵주기도	----- 3,000단
묵주기도누계	----- 1,112,000단

♡ 여러분의 정성에 감사드립니다. ♡



# 소사벌 성당

경기도 평택시 비전2로 298

주임신부 : 이광휘(미카엘)

사무실 : 031) 647. 0951

F A X : 031) 647. 0952

연령회장 : 김진봉(요한 세례자)  
010. 8941. 5270

미 사 시 간 안 내						면담 및 성사 안내	
평 일	화	19:30	토	19:00	청소녀•부모 가족미사	병자 영성체	매월 둘째 목요일 14:30
	수	10:30				유아 세례성사	3, 6, 9, 12월 마지막 토요일 16:00
	목	19:30	주일	11:00	교중미사	영적면담 및 축복예식	매 미사후 사제집무실
	금	19:30					

## 2018년 7월 22일 연중 제 16주일

### ☑ 복사단 자모회의 안내

- 일 시 : 7월 28일(토) 저녁미사 후
- 장 소 : 교리실

### ☑ 선교분과에서 예비자 교리 교육 봉사해주실 분을 모십니다. 하상신학원을 졸업하신 교우는 사무실로 연락주시기 바랍니다.

### ☑ 8월 3일 금요일부터 저녁미사가 오전 10시 30분 미사로 변경되어 봉헌됩니다. 많은 참례바랍니다

### ☑ 새 성전 사용 후에는 전기, 수도, 비품 등의 시설물에 철저한 관리를 부탁드립니다. ^^

### ☑ 본당 교우들의 평일미사 참례를 적극적으로 권장합니다. 많은 참례 바랍니다.

### ☑ 여름철 전례시 복장 주의사항 안내

☞ 반바지, 민소매, 슬리퍼, 등산복 등 주위에 분심이 들지 않는 복장으로 신경써 주십시오.

### ☑ 사무실에서 '본당 교패'를 받아주세요! ^^

### 2018 소사벌 본당 실천사항

1. 평일미사 주 1회 이상 참례하기 **(성체)**
2. 전신자 소공동체 모임 참석하기 **(말씀)**
3. 가족과 함께 모여 기도하기 **(민음)**
4. 쉬고 있는 우리 가족 찾기 **(실천)**

### ☑ 새로 전입 오신 분들은 사무실에서 구역, 반장님들의 연락처를 받아 서로 인사 나누십시오 ~

### ☑ 우리들의 정성을 하느님께 봉헌합시다!

(7월 12일 ~ 7월 18일)

교 무 금	주일헌금	특별헌금
2,050,000	3,277,000	200,000

### ☑ 본당 주일미사 참례 현황 (총 : 1,304명)

전례 시기	참례율(%)
7 / 8 연중 제 14주일	315명(25%)
7 / 15 연중 제 15주일	535명(41%)

✚ 매 미사 시작 10분전 까지 성전에 들어와 '성체조배' 하기

✚ '새 성전 건립기도' 와 '사제를 위한기도' 매일 봉헌하기

✚ 각 세대별 '새 성전 건축 헌금' 정성껏 봉헌하기

성전 건축 봉헌금 계좌 : 신한 131-018-753456 (수원교구 소사벌성당)



♣ 미 사 시 간 ♣		<h1 style="text-align: center;">소 하 동 성 당</h1> <p style="text-align: center;">(성 유대철 베드로)</p> <p>           + 주 소 : (14326) 경기도 광명시 서면로 6            E-mail : <a href="mailto:soha@casuwon.or.kr">soha@casuwon.or.kr</a>            사무실·사제관·수녀원 ☎ 02-898-5919            FAX ☎ 02-899-1860         </p>	주임신부 : 조 영 준 (F. 하비에르) 수녀 : 윤 (아 모 스) 김 (리드비나) 총 회 장 : 박주환 (요한) ☎ 010-5308-8099 연 령 회 장 : 정상희(엘리사벳) ☎ 010-2687-1524
월	06:00(하절기)		
화, 목	19:30(하절기)		
수, 금	10:00		
토	10:00(첫째 토요일)		
주일	16:00(토요저녁:초등부) 09:00(일반) 11:00(교중) 19:30(일반, 중고등부, 청년)		

■ 성모신심미사 : 8/4(토), 오전 10시

■ 청년회 하반기 등록 안내

\* 접 수 : 8/26(주일)까지.

매주, 주일 교중미사·저녁미사 후

\* 등록비 : 3만원(문의 ☎ 010-6473-5809)

■ <가톨릭 평론> 본당 구독 및 홍보 협조 안내

\* 홍보일시 : 7/21(토) ~ 7/22(주일), 매 미사 전·후

\* 복음적 시선으로 세상과 교회를 섬세하게 관찰하고  
대안을 고민하는 매체로 가톨릭 문화운동을 촉구  
하고자, 홍보 협조에 많은 관심을 부탁드립니다.

■ 여름철 미사참례시 유의사항 안내

\* 여름철(민소매, 짧은 하의, 노출이 많은 옷, 맨발  
슬리퍼 등) 미사참례시 합당하지 않은 차림새를  
삼가 해주시기 바라며 단정한 옷차림으로 미사를  
참례하도록 준비하시기 바랍니다.

■ 여름 피서지 인근성당 미사 안내

\* 휴가철을 맞아 인근성당에서 주일 미사를 봉헌  
할 수 있도록 바랍니다.

■ 일회용 우산비닐커버 제공 중단

\* 우천 시, 준비하였던 일회용 우산비닐커버를 환경  
보호를 위해 앞으로 제공하지 않습니다. 대신  
우산 보관함을 마련할 예정입니다. 양해 바랍니다.

■ 2018년도 교무금신립 책정 현황 (7.20 현재)

총 세대수 1,551	책정 세대 792	비율 51%
-------------	-----------	--------

■ 7월 사회복지후원금 접수 안내

\* 일 시 : 7/22(주일), 교중미사 전·후

■ 지난 주일 미사 참례율(7/15)

구 분	어린이 미사	일반 09:00	교중 11시	중고등청년미사 19:30	미사참례자 수	신자 수	참례율
연중 제15주일	187	318	304	142	951명	3,665명	26%

(화답송)



매월 마지막 주일은 교무금 봉헌하는 날입니다.

■ 본당 “은혜의 밤” 안내

\* 일 정 : 7/26(목) 저녁미사 후, 지하 강당

■ 7월 성경읽기 감사 봉헌미사 안내

\* 일 시 : 7/31(화), 저녁 7시 30분 미사

\* 준비물 : 성경, 성경읽기표

■ 중고등부 주일학교 등록비 환급안내

\* 중고등부 1학기 등록비를 출석률에 따라 환급해  
드립니다. 부모님은 확인 바랍니다.

■ 모임 안내

\* 상임위원회 : 7/26(목) 저녁미사 후, 이너스 2층

■ 봉사(청소 및 전례) 구역 일정 안내

청소구역 (지역/구역)		전례구역 (지역/구역)	
7/22(주일)	3/4	7/22(주일)	09시 5/2
7/28(토)	4/1		11시 5/3
7/29(주일)	4/2	7/29(주일)	09시 5/4
8/4(토)	4/3		11시 6/1

■ 지난 주 우리들의 정성 (7.9 ~ 7.15) “감사합니다”

교무금	7,650,000	주일헌금	3,216,050
특별봉헌금	2,245,100	성소후원금	316,000
감사헌금	200,000(박 요한)	30,000(김 바오로)	

\* 예멘 난민 봉헌 : 익명(1,000,000), 익명(500,000)  
익명 (100,000)

■ 제주교구에 예멘난민을 돕기위한 후원금을  
송금하였습니다.

\* 내역 : - 성모의 밤 : 6,751,000원  
- 신자후원금 : 6,600,000원  
- 1차헌금 : 2,245,100원  
- 본당자선금 : 4,403,900원  
합 계 : 2,000만원

\* 진심으로 감사드립니다.



주임신부: 서용석 요셉		 <b>송서성당</b> (턱없이 깨끗하신 성모성심)	[ 미 사 시 간 ]	
사 제 관: 6 6 3 - 6 1 6 5			토요일	토요일 주일미사: 19:00 (청소년, 청년 미사)
사 무 실: 6 6 3 - 3 7 0 2			주 일	오전미사: 08:00 교중미사: 10:00
F A X: 6 6 3 - 7 7 4 4			평 일	월 : 06:00 화 · 목 : 19:00 수 · 금 : 10:00
총 회 장: 010-6566-2338			첫토요일	성모신심미사: 10:00
연령회장: 010-8994-5254		http://cafe.daum.net/songseojjang		예비신자교리 : 주일 교중미사 후

## 금주의 복음말씀

“그들은 목자 없는 양들 같았다.” (마르코 6,30-34)

### ■ 중고등부 하계수련회 일정안내

- 장 소: 어농성지, 이천 테르메덴 스파
- 일 시: 7월 28일(토) 오전9시 출발
- 대 상: 중고등부(중1 - 고2)
- 신청비: 1인 20,000원
- 신청은 주일학교 교사회에 함. 010-2230-5094

### ■ 청년회 하계수련회 일정안내

- 장 소: 강원도 영월
- 일 시: 8월 25일(토) - 26일(주일) 1박 2일
- 대 상: 본당 청년
- 신청비: 1인 30,000원
- 신청은 청년회에 함. 010-4190-4574

### ■ 각 단체 모임 및 행사 안내

- 7월 26일(목): 소공동체 월례회(저녁7시 미사 후)
- 7월 28일(토): 청년회 월례회(저녁7시 미사 후)
- 7월 29일(일): 실버복사단 월례회(교중미사 후)
- 8월 5일(일): 연령회 / 형제회 월례회
- 8월 9일(목): 율뜨레아 월례회

### ■ 각종 축복 및 준성사 안내

- 집 축복, 차 축복 등 일반 축복은 일주일 전 사무실로 신청 하시면 됩니다.
- 전입, 전출, 병자성사 등은 사무실로 신청
- 환자봉성체는 해당 구역장에게 신청.
- 유아세례, 레지오 입단선서 (사무실 미리신청)
- 혼배관련 문의는 사무실로 신부님 면담신청

### ■ 청소 및 헌금계수 구역

7월 21일(토) - 7월 27일(금)	8 구역
7월 28일(토) - 8월 3일(금)	9 구역

### ■ 주일 전례 봉사

주 일	7월 22일(8구역)	7월 29일(9구역)
해설자	최 명 숙 (레 지 나)	김 자 (마 리 아)
제1독서	정해근(세례자요한)	김 진 수 (베 드 로)
제2독서	임연정(소화데레사)	민복희(엘리사벳)
봉 헌	인희영(안토니오) 고 출 신 (수 산 나)	김흥갑(프란치스코) 노명순(막달레나)

### ■ 우리들의 정성 (7월 12일 - 7월 15일)

미사참례	352명 / 703명 (50.1%)
주일헌금	연중 제15주일 1차 1,245,000
교 무 금	31건 2,210,000

### ■ 감사헌금: 12만

7/15익명 2만, 김요순 10만

### ■ 주일 차량봉사

7월 22일	김동백(안드레아)	* 차량성당 출발시각 오전 9시00분
7월 29일	김두호(요 한)	
8월 5일	안재훈(베드로)	
8월 12일	김종호(다테오)	

천주교를 아시고자 하시는 분은 사무실로 문의하십시오.



<p>* 본당 미사 안내 *</p> <p>월 : 오전 6시</p> <p>화 · 목 : 저녁 7시30분</p> <p>수 · 금 : 오전 10시</p> <p>토 요 일 : 저녁 7시</p> <p>주 일 : 오전 10시 30분 미사 저녁 7시 30분 미사</p>	<h1>송 전 성 당</h1> <p>(성 이윤일 요한)</p> <p>17136 경기도 용인시 처인구 이동읍 경기동로 705번길 8 사무실 : 335-4575 FAX : 335-9243</p>	<p>주 임 신 부 : 김성윤(파트리치오) (031) 335-9242</p> <p>사 목 회 장 : 허 강(스테파노) (031) 336-5988</p>
---	--	--



주님 - 은 나의 목 - 자 아 쉬 줄 것 없 어 라

· 7/25(수)- 성 야고보, 성 크리스토퍼  
· 7/26(목)- 성 요아킴

### ♥공지사항♥

- ◆매일 미사 30분 전에 성당에 오기
- ◆성체 공경 생활화하기

### ♫예비교우 모집 안내♫

7월까지 예비교우를 모집합니다.

신자인 우리의 의무는 선교입니다. 가족과 주위의 이웃을 하느님께 인도합니다.

☑ 7/24(화) 19:30 미사 후 - 전례부, 반주단 회의

☑ 7/29(주일) 새 신자 첫 고례

### ♣2018 초등부 여름신앙 학교 안내

- 일 시 : 8/10(금) ~ 8/11(토)
- 장 소 : 이동면 노루실 제비실 499
- 신청기간: 7/22(일) ~ 7/29(일)
- 참가대상: 7세 ~ 초등 6학년
- 신청비용: 1인 본인 15,000원, 본당 지원 15,000원
- 신청방법: 교중미사 후 신청/ 사무실 신청
- 문의사항: 구 루치아 010-4735-9536  
남 글라라 010-5391-8503

### ♡전입을 환영합니다♡

♡전입을 환영합니다♡		
세대주 성명	세례명	지역
지규상	노엘	남사 1
김현	누수	세광
김종순	율리안나	한숲
이종혁	라파엘	
신희숙	쁘리실라	
이운영	안토니오	
전입교우 환영식 7/22(주일) 10:30 미사 후 마중물에서 있습니다.		

### 본당 중심 사목방침

1. 개인, 단체 신심 성화 운동
2. 봉사와 나눔 실천 성화 운동
3. 모든 단체 가입과 활성화 운동

### ♣본당 시설기금 모금 안내♣

7월부터 음향, 냉난방,  
교육관(구 어린이집) 리모델링,  
성당 환경정리를 위한  
모금운동을 진행합니다.  
많은 관심과 참여 부탁드립니다.

### ☑ 새 성당 터 봉헌 해 주심을 감사드립니다.

전병갑 50,000원 익명의 한 분 30,000원  
봉헌금 누계: 2,876,660원

성당 터 차입금 합계	560,000,000원
차입금 상환	189,409,800원
차입금 잔액	370,590,200원

### ♣우리들의 정성(3,463,000원), 미사참례 339명

연중 제 15주일 헌금	1,663,000원
교 무 금	1,800,000원

### ☑ 전례, 청소 봉사 안내

	7월 22일	7월 29일
전례봉사 구역	남사 2구역	남사 3구역
청소봉사 구역	화산, 시미, 덕성	세광 구역

### ☑ 차량 봉사 안내.

	시미, 덕성구역	방축, 상짓말	남사 1, 순지, 통골
7월 22일	이용범	강현웅	전세버스
7월 29일	박민석	김문창	전세버스

천주교를 알고자 하시는 분은 본당 신부님 또는 사무실에 문의하십시오.



<p><b>✦ 미사 안내 ✦</b></p> <p>평 일 월 오전 6시 화.목 오후 7시 수.금 오전 10시 토요일 저녁 주일미사 : 오후 7시 주 일 오전 9시(어린이) 오전 11시(교중) 오후 7시(청년) 예비자교리 주일 오전 9시</p>	<h2 style="margin: 0;">송탄 성당</h2> <p>(순교자 성 김대건 안드레아 사제) 경기도 평택시 신장로 82번길 77-16 이메일:songtan@casuwon.or.kr ☎ 663-2702 Fax 663-2703</p> <p>주 임 신 부 윤 진 석 베 드 로</p>	<p><b>✦ 성사 안내 ✦</b></p> <p>고해성사 미사 30분전 유아세례 교중미사 후 축복 차(교중미사 후) 집(수, 금 10시미사후) ♣ 1주일 전까지 사무실로 신청 혼인미사 : (서류준비)2개월 전 면담 봉 성 체 : 매월 첫째 주 수요일 장 레 : 010-8922-7943(연령화장)</p>
--	--	---

**“ 신앙의 기쁨! 젊은이와 함께 ”**

- ✦ 오늘은 연중 제16주일입니다.
- ✦ 다음 주는 연중 제17주일이며, 여름신앙 학교 후원을 위한 특별헌금이 있습니다.
- ✦ 전례 및 청소 담당

일 시	7/28(토) 9시	8/04(토) 9시
전례 및 청소	6지역	7지역

**영 명 (7/22)**

오 다비아 수녀님의  
영육간 건강을 위해 기도드립니다.

- ✦ 2018년 여름신앙학교 신청
  - 초등부 고학년**(3학년~6학년)
  - \* 일 시 : 8/3(금)~5(주일)
  - \* 장 소 : 속리산 알프스 수련원
  - \* 참가비 : 본인 60,000원/본당60,000원
  - 중·고등부**
  - \* 일 시 : 8/12(주일)~14(화)
  - \* 장 소 : 속리산 알프스 수련원
  - \* 참가비 : 본인 65,000원/본당65,000원
  - ※ 주일학교 2학년 이상인 경우, 둘째부터는 본인 부담의 50%만 납부하면 됩니다.
- ✦ 초등부 주일학교 교리 방학
  - \* 기 간 : 7/29(주일) ~ 8/26(주일)
  - \* 어린이 미사(주일 9시)는 있습니다.
- ✦ 미사 / 모임 / 행사
  - \* 요셉회 월례회의 : 22(주일) 교중미사 후
  - \* 성령기도회 : 23(월) 19시, 강당
  - \* 소공동체봉사자교육 : 26(목) 오후7시 미사 후
  - \* 요당리 밤샘기도회 : 27(금) 오후8시 출발
  - \* ME모임 : 28(토) 오후7시 미사 후
  - \* 가족미사 : 29(주일) 9시미사
- ✦ 묘지 사용 연장 신청 공고
  - \* 대 상 : 사용기간(15년)이 지난 모든 묘
  - \* 개장 신고, 화장터 예약 등 시일이 소요되므로, 서두르시기 바랍니다.
  - \* 묘지 연장 신청 또는 개장을 8/23일까지 완료하시기 바랍니다. 이후 묘원관리 규정과 장사법에 따라 처리하게 됩니다.

✦ 가족사랑 실천해요

7월 배려의달	언 어 덕분이에요.	행 동 떨어져 사는 가족 만나기
------------	---------------	----------------------

- ✦ 복사단 여름캠프
  - \* 기 간 : 8/8(수) ~ 9(목)
  - \* 장 소 : 어농성지<복사학교>
- ✦ 피서 건강히 잘 다녀오세요.
  - \* 피서 가지더라도 주일미사는 꼭 참례하시기 바랍니다.(7월 매일미사 182쪽에 전국 피서지 인근 성당 안내 참조)
- ✦ 성전 예의
  - \* 슬리퍼, 민소매, 짧은 치마(반바지), 맨발 등 합당하지 않은 차림은 삼가시고, 미사 전 휴대폰은 반드시 끄시기 바랍니다.
- ✦ 소금 신청하신 분 찾아가세요.
- ✦ 적극 협조해 주시기 바랍니다.
  - \* 회합 끝나기 10분 전에 에어컨 끄기
  - \* 회합 후 전등 꼭 끄기
- ✦ 교무금 봉헌은
  - \* 신자의 의무이며, 신앙고백입니다. 본당 운영과 복음전교 사업에 꼭 필요한 재원입니다. 정성을 다해 봉헌하시기 바랍니다.
  - \* 은행 납부도 가능합니다. 송금 후 전화요망(우리은행 660-389172-13-001 천주교수원교구)
- ✦ 우리들의 정성 (7/9~7/15)

교무금 : 5,247,000원(58세대)
권성자, 권영숙, 권한주, 김경애, 김미균, 김병남, 김봉순, 김선녀, 김양순, 김영재, 김은영, 김정희, 김봉열, 김준호, 김태수, 김현숙, 목미선, 민현규, 박금순, 박범근, 배옥연, 서민석, 서성문, 손득균, 손오성, 안민우, 안은희, 양은주, 양정덕, 오상필, 우주명, 유승현, 유재현, 윤규영, 윤재경, 이경숙, 이승재, 이완례, 이윤모, 이재화, 이종성, 이춘오, 장성환, 장영배, 장영호, 정성문, 조명희, 조순희, 천두자, 최미숙, 최옥조, 최원배, 최정경, 최정석, 홍경옥, 홍영화, 황경윤, 황태성
주일헌금 : 2,210,500원
건축헌금 : 85,000원(3명)
감사헌금 : 110,000원(4명)
성소후원금 : 236,000원(13명)

“ 소통과 참여로 쇄신하는 수원교구 ”



주임신부 : 배 경 석(요 섹) 총 회 장 : 권순태(대건안드레아) 사 무 실 : 031-662-6802 F A X : 031-663-7997 연령회장 : 010-3725-8133	송 현 성 당		미 사 안 내			
			평 일	월	오전 6:30	평 일
	수·금	오전 10:00				
	주 일	주 일	화·목	오후 7:30	토요일 특전	
			토	오후 7:30		
			오전 7:00	주일오전		
오전 10:30			교중미사			
		오후 7:00	중고청년			



### 특별헌금 (2차 헌금) 안내

☞ 7월 29일 - 청소년분과 연합 여름신앙 캠프 후원 특별헌금

### +미사, 전례, 성사



## 새가족을 찾아 하느님께!

입교식 : 9. 2(주일) 교중미사

### ■ 새 가족 찾기 운동 안내 및 9일기도 안내

“1인 1명 선교하여 하느님께 봉헌하자!”

- 9일기도 기간 : 7. 22(주일) ~ 9. 13(목)
- 장소 및 시간 : 대성전 / 오전 9시

### ■ 성모승천대축일 미사 안내

- 일 시 : 8월 15일(수) 오전 7시, 오전 10시 30분
- ※ 성모승천 대축일은 의무축일입니다. 미사에 꼭 참석하시고, 모든 가정의 가정성화와 가족들을 위한 가정합동 생미사 예물을 정성껏 준비하셔서 사무실로 접수해 주시기 바랍니다.

### ■ 미사 중 장애를 사용에 관한 안내

- 몸이 불편하신 분들께서는 자리에 앉아 계시거나 자리에 서 계시면 됩니다. 또한 장애를 내리고 올릴 때 큰 소리가 나지 않도록 주의해 주시기 바랍니다.

### ■ 초등부 주일학교 방학 안내

- 방학기간 : 7월 1일 ~ 8월 26일
- (이 기간 동안 어린이 미사는 없음)
- ※ 부모님과 함께 손잡고 미사 참례하기

### ■ 첫 영성체 및 교리 안내

- 첫 영성체 : 10월 28일 (주일) 교중미사 중
- 교리기간 : 9월 2일 (주일) ~ 10월 26일 (금)
- ☎ 문 의 : 담당교사 010-9453-1545

### +교육, 피정, 행사

### ■ 2018 청소년분과 연합 여름 신앙캠프 안내

#### ▶ 저학년 (유치부~2학년)

- 일 시 : 8. 3 (금) 1일 캠프
- 장 소 : 천안 상록리조트

#### ▶ 고학년 (3~6학년), 중.고등부

- 일 시 : 8. 3(금) ~ 5(주일) 2박3일
- 장 소 : 천안 상록리조트

☎ 문의 : 초등부 교감 : 010-5670-1601  
중.고등부 교감 : 010-4180-7006

#### ▶ 청년회, 주일학교 자모회

- 일 시 : 8. 4(토) ~ 5(주일) 1박2일
- 장 소 : 천안 상록리조트

※ 자세한 일정은 주보간지 참조.

### +기타 공지

### ■ 송현본당 형제회 활성화를 위한 산행 안내

- 일 시 : 매월 마지막 주 주일(교중미사 후 12시30분 출발)
- 대 상 : 본당 형제, 부부동반, 외박교우 부부
- ※ 문의 : 소공동체분과 차장 010-5359-6582

### +회의 및 모임

- 평단협분과 월례회의 : 7. 26(목) 20:30
- 제대회 월례회의 : 7. 26(목) 20:30
- 성소분과 월례회의 : 7. 29(주일) 11:30
- 청소년분과 월례회의 : 7. 29(주일) 16:30
- 청년회 월례회의 : 7. 29(주일) 20:00

### +구역별 봉사안내

구 역	본 당 청 소
아주.미주2, 스위첸.우곡	7. 21(토) 09:00
점촌.부영, 부영	7. 28(토) 08:00
지난주 본당 청소 봉사해주신 건영.미주1.현대, 우성.한양 구역 신자 분들께 감사드립니다.	

교무금 : 신협 131-002-040386 송현성당 / 우리은행 1005-002-112024 (재)천주교수원교구유지재단

교무금 납부는 자선행위가 아니라 '신자들의 의무'이며, '하느님 백성으로서의 본분'입니다.



주 임 신 부	김 상 순 (프란치스코하비에르)	 <b>수리동성당</b> [정 요한 사도 복음사] www.srcc.or.kr 15867 경기도 군포시 수리산로 119	미 사 시 간	
보 좌 신 부	선진우(요한세례자)		주 일	평 일
전 교 수 녀	목경옥(가브리엘) 장은주(시메온)		토요일 19:30 (토요저녁미사)	월 06:00 화 10:00 / 19:30
총 회 장	이용인(에드몬드)		06:00	수 06:00 / 10:00
대 표 전 화	031-396-3401		09:00(학생)	목 10:00 / 19:30
F A X	031-396-3402		11:00(교중)	금 06:00
			15:00(어린이)	토 10:00
			19:30(청년)	첫토요일 10시는 성모신심미사

연 령 회 ☎ 010-2374-1871 / 010-9272-6577 / 010-3133-6030	2018 - 29호 (2018년 7월22일)
기 타 전 려	예 비 신 자 교 리
유 아 세 례 3.6.9.12월 셋째 주 토요일 17:00 봉 성 체 주보공지 후 신청	4월 입교반 주일반-09:30/화요일-10:40
전입교우면담 매 주일 10:00	혼배면담 사무실에 미리 신청

♡그리스도의 몸인 '성체'는 지극한 공경의 대상입니다.♡  
 - 성체를 모시는 올바른 방법은 성체를 모신 후 두 세 걸음 옮긴 다음 앞을 보고 영하신 후 자리에 들어가시면 됩니다.  
 ♠거룩한 성체(聖體)를 모신 후 절대 해서는 안 될 행위♠  
 1. 바로 영하지 않고 자리에 가져가는 행위  
 2. 자녀들에게 나누어 주는 행위  
 3. 집에 가져가 모셔두는 행위

#### 8월 전례 및 행사

- ▶ 성시간 : 8/2(목) 19:30 미사 후
- ▶ 성모신심미사 : 8/4(토) 10:00
- ▶ 가족미사 : 8/5(주일) 모든 미사
- ▶ 임산부 축복예절 : 8/5(주일) 11:00 미사 중
- ▶ 고3 수험생 기도 : 8/7(화)부터 매일 수능 전까지
- 시간 및 장소 : 저녁 8시, 성당
- ▶ 성모승천대축일 미사 : 8/15(수) 10:00, 19:30 (06:00 미사 없음.)
- 일생을 하느님께 순명하신 성모님의 모범을 따라 일상생활 속에서 하느님의 뜻을 깊이 헤아려 실천하는 것이 성모님 공경의 올바른 자세라 할 수 있습니다. 또한 성모승천대축일은 의무 축일이므로 온 가족이 함께 미사에 참여하시기 바랍니다.

#### 폭염에 대비합시다

- 요즘 날씨가 체온과 비슷한 온도로 치솟고 있습니다. 폭염이 아주 심할 때에는 되도록 외출을 자제하시고, 외출 시에는 챙이 넓은 모자나 양산, 선글라스 등 햇볕을 피할 수 있는 용품을 꼭 준비하시기 바랍니다. 특히 어르신들께서는 이 점 유의하시어 폭염이 심할 경우 무리하게 성당에 오시는 것을 자제해 주시기를 부탁드립니다.

#### 술선수범 합시다

- ▶ 레지오 회합, 각 단체 회합 후 정리 및 에어컨 끄기
- ▶ 미사 후에는 성체조배 중이거나 묵상중인 분들을 위해 성당 안에서 담화나 친교인사 삼가 하기

#### 제24회 교구 성경잔치 관련내용은 주보 간지를 참조해주세요..

#### 주일미사 참여현황

총신자수에 구역외 및 거주불명 765명 포함된 신자수입니다.

주 일	6/17	6/24	7/1	7/8	7/15
총신자수	5,137	5,141	5,147	5,145	5,144
참례자수	1,437	1,563	1,405	1,582	1,473
참례율(%)	27,97%	30,40%	27,29%	30,74%	28,63%

#### 우리들의 정성 (7/9~7/15)

봉헌 해 주신 모든 분들께 진심으로 감사드립니다.

계	정	봉 헌 금 액	누 계
교 무 금		9,402,000	291,547,000
과 년 도 교 무 금		250,000	19,980,000
주 일 헌 금		4,946,500	137,985,574
특 별 봉 헌 금			30,390,570
감 사 헌 금		810,000	50,052,000
합 동 미 사 예 물			32,680,000
성 소 후 원 금		60,000	3,539,000
사 회 복 지 후 원 금		70,000	4,794,000

#### 교무금 책정 현황(2017년 12월 31일 현재)

종 세대	책정세대	책정비율(%)	봉헌세대	봉헌비율
2,173세대	984세대	45.3%	949세대	43.7%

#### 교무금 책정 현황(2018년 7월 15일 현재)

종 세대	책정세대	책정비율(%)	봉헌세대	봉헌비율
2,192세대	897세대	40,9%	874세대	39,9%

#### 《여름신앙학교 후원금 봉헌내역》

- ▶ (주) 경수건설 1,000,000원
- ▶ (주) 지투지이엔지 1,000,000원
- ▶ 이성재(스테파노)·이유진(클라라)부부 1,000,000원

#### 《감사헌금 봉헌내역》

- 10,000 : 백진서(요셉파나) / 300,000 : 익명1
- 50,000 : 민동훈(베드로)/이재준/김채운(에디타) 이희재(올리안나)
- 100,000 : 유승욱(창흠베드로)/윤영숙(마리아) 표정순(헬레나)

#### 【첫영성체를 안 한 자녀들의 축복예절에 대하여...】

- 기존 미사 중 영성체 예식 때에 첫영성체를 안 한 자녀들에게 행해졌던 축복예절이 전례에 맞지 않다는 주교회의의 결정으로 미사 중에 하지 않고 미사 후 2중 성당로비에서 자녀들에게 축복 해 드릴 것입니다.

**주보 공지를 원하는 단체나 모임의 모든 원고는 화요일 마감입니다.**

천주교를 알고자 하시는 분은 본당신부님, 수녀님 또는 사무실에 문의하십시오.



예비신자 교리 시간		 1994 성 장 베르너 시메온	<h1>수지성당</h1> <a href="http://www.sujica.or.kr">http://www.sujica.or.kr</a> 용인시 수지구 수지로 265 (16818)	미사 시간			
주일	오 전 09:30			토	10:00 (첫째주) 15:30 (초등부) 18:30 (중고등부 및 특전 )	월 06:30 10:00 화 (첫째주) 19:30	
화요	오 전 11:00				주 일	07:00 09:00 11:00 (교중) 17:00 (청년) 20:00	수 06:30 10:00 목 19:30 금 10:00 19:30
저녁반 20:15							
유아세례 : 3/6/9/11월 첫토 11:00		사무실 265-2101~2 FAX 265-2103 연령회장 김명자 체칠리아 010-4227-1544 총 회장 최기학 마티아 010-5260-2780 전교수녀 장 이레네오, 강 파우스티나 265-2106 보좌신부 유정원 프란치스코 265-2105 주임신부 김희강 루도비코 265-2104					
병자영성체 : 매월 첫째주 금 14:00							
혼인 면담 : 둘째,넷째주 화요일							



#### 본당소식

+ 다음주 주일헌금 - 만원주일

+ 미사시간 안내

- 여름신앙학교 관련해서 아래와 같이 미사시간이 변동됩니다. 착오 없으시길 바랍니다.

일 자	미사안내
7.25(수)	6시30분 미사 있음 / 10시 미사 없음
7.27(금)	미 사 없 음
8.03(금)	
8.04(토)	10시 미사없음 / 18시30분 미사 있음

※ 8.6(월)~9(목) 하계휴가로 사무실 문을 열지 않습니다.

+ 여름신앙학교 후원금 모집 - 사무실 접수

- 많은 관심과 후원 부탁드립니다.

+ 중고등부 주일학교 여름신앙학교 접수

- 접수 기간 : 7.8(주일)~7.28(토)
- 일자/장소 : 8.6(월)~8.8(수) / 강원도 내설악 미리내 캠프
- 참가 비용 : 6만원
- 접수 방법 : 온라인 접수 - QR코드 게시판 부착
- 문의 : 010-4334-3822 중고등부 교감 배 가브리엘

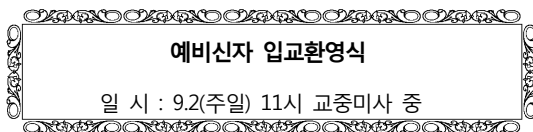

+ 형제회 모임(노력 봉사 2째, 4째주 토요일 10시)

7.22 (주일)	2지역 (보원, 삼성2차, 동부, 동문, 삼성쉐르빌)		
	12시30분	107호	010-2749-7467
	5지역현대구역		
7.25 (수)	12:30	103호	010-3341-1930
	3지역(삼익,풍림,동아,CJ빌리지)		
	19시40분	107호	010-3740-5818

+ 여름철 시간대별 전기요금

구 분	시 간	금액(원)
최대부하시간	10시~12시 / 13~17시	196.6
중부하시간	09시~10시 / 12시~13시 17시~23시	145.5
경부하시간	23시~09시	61.6

#### 봉 사

+ 성당청소

- 7.24(화) : 4지역 (풍덕1/ 풍덕2)  
거룩하신 어머니 Pr. / 구세주의 어머니 Pr.
- 7.26(목) : 2지역 (보원/삼성2차/동문/동부/삼성쉐르빌)
- 7.31(화) : 4지역 (풍덕3/이스트파크1,2)  
매괴의 모후 Pr. / 의덕의 샘 Pr.

+ 주차/전례

- 7.22(주일) : 1지역 (삼성1차1,2/ 한성1,2/건영)
- 7.29(주일) : 2지역 (보원/삼성2차/동문/동부/삼성쉐르빌)

#### 수료증 수여

순교영성강화 과정	유정화 카타리나
-----------	----------

전 입 (7.9~7.15) - 사무실 접수

※ 전입교우 면담(첫주 토요일 10시미사후, 주일 교중미사후)

성 명	세례명	구역-반	성 명	세례명	구역-반
민영욱	알베르토	삼성1/1-2	남정우	안드레아	성지2-2
이승원	안나	태영1/2-2	박이남	세라피나	상록7/1-2
김영욱	올리비에	풍덕1-1	김동욱	유스티노	풍덕1-1

교무금 자동이체 우리은행 계좌번호 760-203812-13-002 예금주 : (재)천주교 수원교구유지재단  
자동이체 시 책정자명과 세례명을 꼭 기입하여 주세요. 책정자명과 입금자명이 같아야 합니다.



<div>♣ 미 사 시 간 ♣</div> <div>† 주 일 : 06:30(성 인) 10:30(교 중) 19:00(청 년)</div> <div>† 토요일특전 : 18:00(초·중·고)</div> <div>† 새벽미사(06:30) : 월</div> <div>† 아침미사(10:00) : 수 · 금</div> <div>† 저녁미사(19:30) : 화 · 목</div>	<div>수 진 동 성 당</div> <div>- 노동자의 모범이신 성 요셉 -</div> <div>주임신부 : 조 태 구 (대전안드레아)</div> <div>전교수녀 : 홍 미 라 (루 치 아) · 정 은 주 (스 텔 라)</div> <div>사 무 실 : 751-1936 F A X : 754-7347</div> <div>총 회 장 : 010-5325-0487 연병회장 : 010-9590-1372</div> <div>주 소 : 경기도 성남시 수정구 탄리로 39 (13331)</div>	※ 예비신자 교리 ※	
	화	오후 8:30	
	목	오후 8:30	
	일	오전 9:00	

■ 유아세례 : 8월 4일(토) 성모신심 미사 후  
7월 29일(주일)까지 세례청원서와 가족관계증명서를  
본당 사무실에 제출하시고 당일 오전 10시30분까지  
대부모와 함께 사무실로 오시기 바랍니다.

■ 어린이 복사단 여름 캠프

- 일시 : 8월 6일(월) ~ 8월 7일(화)
- 장소 : 강촌
- 문의 : 복사단 자모회 010-2244-6361

■ 초·중·고등부 주일학교 여름신앙학교

- 일시 : 8월 10일(금) ~ 8월 12일(주일)
- 장소 : 해군동해성당
- 대상 : 초등부 4학년 ~ 고등부 3학년
- 회비 : 30,000원(2자녀 50,000원)
- 문의 : 초등부 교사회 010-3136-6232  
중·고등부 교사회 010-5312-2655

■ 성경(신·구약) 필사하신 분은 필사노트를 사무실에  
제출하시기 바랍니다.

- 제출기한 : 8월 19일(주일)까지 <기한 엄수>
- 시상내역 :  
- 1회 성경 신·구약 완필자 - 교구장 성경필사축복장  
- 2회 이상 성경 신·구약 완필자 - 교구장 명의 선물

■ 에너지를 절약합시다.

단체 회합 후 교리실 창문 및 문단속을 하시고 전등  
및 냉방기의 전원을 꺼주시기 바랍니다.

■ 교적정리 : 반장, 구역장님은 관할 구역 내 신자 중  
전출(이사)자, 거주미상자 및 세대별 출가한 자녀의  
교적을 정리하여 주시기 바랍니다.

■ 해외 성지순례 안내

- 순례일정 : 2018년 10월 8일(월) ~ 20일(토)
- 순례지역 : 성모 발현 성지(파티마, 루르드, 바티 등)
- 접수·문의 : 본당 사무실, 준비위원장 010-5703-1722

#### 후원금 납부 안내

본당의 모든 세대는 교무금 납부 시 의무적으로  
연 2만원의 후원금을 납부하여야 합니다.

1. 납부대상 : 전 세대
2. 납부기간 : 연중 (연 1회)
3. 후원내용 : ① 사회복지후원금 연 1만원  
② 연령회 후원금 연 1만원

#### ■ 정병원 미사

- 일시 : 7월 28일(토) 오후 3시
- 장소 : 정병원 지하3층 대강당

#### ■ 태평동성당 교중미사 반주자 모집

- 자격 : 천주교 신자로 전공자 및 경력자 우대
- 연습 : 매주 수요일 오후 8시 ~ 10시  
매주 주일 교중미사 전
- 문의 : 태평동성당 031)721-3367, 010-9362-7782

#### ■ 미사 전례와 성당 청소 : 교중미사 후 청소합니다.

금 주(7월 22일)	수진1구역 8, 9, 10반
7월 29일	수진2구역 1, 2, 3, 4반
8월 5일	수진2구역 5, 6, 7, 8반

#### ■ 우리들의 정성 (2018. 7. 9 ~ 2018. 7. 15)

교 무 금	3,691,000	주 일 헌 금	2,120,000
성 소 후원금	76,000	현 화 회 비	53,000
감 사 헌 금	이 미 용(수 산 나)	100,000	
	장 윤 혜(베로니카)	100,000	
	전 복 자(엘리사벳)	100,000	
	익 명	100,000	

순천의료재단 정 병 원  
CHUNG HOSPITAL

중환자실 내과/외과/정형외과/신경외과  
소아청소년과/재활의학과/신부인과  
진단검사의학과/마취통증의학과  
- 응급의학과 전문의 4명 24시간 진료  
- MRI/CT/디지털X-RAY/내시경/초음파  
스키이필요원인 전문요양원/원스톱토탈케어  
정병원 750-6000 스키이필요원인 750-6060

라식 수술 전문 안과  
백내장/백막/라식/시력교정

**연 세 안 과**

원장/안과전문의 이종훈(베드로)  
☎ 721 - 0075  
중앙시장 사거리 SR프라자 3층

**손 치 과**  
인공치아(임플란트) · 심미보철  
틀니치료 · 치주치료  
원장 손혜정(베로니카)  
☎ 757 - 2858  
중앙시장 농협 옆 창도빌딩 4층(주차시설없음)

사람 중심의 희망 금융!!  
**성남중앙신협**  
저축도~ 대출도~  
모두가 부자 되는 그날까지  
성남중앙신협이 함께 합니다.  
☎ 756 - 6181

천주교를 알고자 하시는 분은 이웃 천주교 신자들 또는 사무실에 문의하십시오.



<b>*미사시간 안내*</b>		<b>시화성비오로 생당</b>	15025 시흥시 정왕신길로 139번길 24 홈페이지 : <a href="http://www.shpaul.or.kr">www.shpaul.or.kr</a> 사무실: ☎031-431-0537/ 팩스: 431-0536	고 해 성 사 매 미사전 30분 주임신부 : 김기원(요한사도) 보좌신부 : 성진호(미카엘) 전교수녀 : 김(세실리아) 총 회 장 : 정순두(미카엘) 010-8764-4920 연령회장 : 010-6336-6327
토요특전	오후 3시 (어린이) 저녁 7시30분 (중,고등부)			
주 일	새벽 6시 (새벽) 오전 9시 (성인) 오전 11시 (교중) 저녁 7시 (청년)			
평 일	새벽 6시 - 월 오전 10시 - 수,목,금 저녁 7시30분 - 화,수,목			

## 2018년 교구표어 : 신앙의 기쁨! 젊은이와 함께!

연중 제16주일 화답송 (나)



### ▣ 2018년 교무금 봉헌 현황

총세대수	지난주 책정세대	총책정 세대	책정율	남부 세대
2,072	5	590	28.4%	554

-교무금은 하느님께 받은 것을 돌려드리는  
감사와 공경의 예물이며 신자의 의무입니다.  
-전입 오신분은 사무실에서 교무금 책정 바랍니다.

### ▣ 성경 필사자 필사본 제출 안내

신·구약 성경필사 하신분들은 8월 12일까지 사무실로 제출 바랍니다.

### ▣ 병자 영성체: 8월 2일(목)오후 1시부터

### ▣ 성시간: 8월 2일(목)저녁미사와 함께

### ▣ 성모 신심미사: 8월 4일(토)오전 10시

### ▣ 유아세례: 8월 4일(토)오후 4시

### ▣ 초등부 주일학교 여름신앙학교

#### \*\*저학년(유치부~초등2학년)\*\*

-주제: 기도는 나의 힘  
-날짜: 7월 27일(금)~28일(토)  
-시간: 오전 9시~오후 4시  
-장소: 첫째날: 본당  
둘째날: 에코피아 풀장  
-숙박 없이 2일이며, 차량운행은 없습니다.  
-기타문의: 교감 010-3194-3929

#### \*\*고학년(초3학년~6학년)\*\*

-기간: 7월 31일(화)~8월 2일(목)2박3일  
-장소: 돌 다섯 해누리(경기도 화성 소재)

### ▣ 주간 본당행사 및 모임 안내

차축복: 토요일 저녁미사 후 집축복, 상가축복: 목요일 혼배면담: 사무실 서류준비 안내후 면담 접수 소공동체 활성화 ♡서로보면 반갑게 인사하기♡	
상임위원 월례회의	7/22(주일)
울드레아 월례회의	7/24(화)미사 후

### ▣ 미사참례현황 (신자수 4,860명/2,072세대)

월	화	수	목	금	주일
7/9	7/10	7/11	7/12	7/13	7/14~7/15
51	93	172	143	106	1,145(23.5%)
저 지난주 주일미사 참례율					1,224(25.2%)

### ▣ 교우 여러분의 봉헌에 감사드립니다. (7/9~7/15)

주간수입		주간지출	
교 무 금	7,600,000	선 교 비	2,373,140
주일 헌금	4,175,000	교 육 비	534,580
감사 헌금	130,000	인 건 비	9,023,310
후 원 금	265,000	관 리 비	2,494,820
교육 수입	155,000	재산유지비	3,317,500
기타 수입	500	교구납부금	3,437,000
<b>합계</b>	<b>12,325,000</b>	<b>합계</b>	<b>17,743,350</b>
*감사헌금 조월자(안나)3만/ 배영근(요셉)10만원 *헌금과 예금(7/15재) 26,055,561원			

천주교를 알고자 하시는 분은 본당신부 또는 사무실로 연락 바랍니다.



주임신부 이인석(해 로)

전교수녀 이 소화데레사

☎ 070-4047-0355

총 회 장 최정원(시 몬)

☎ 010-3726-3133

연령회장 강영옥 루시아

☎ 010-2310-4188



## 시화성베드로성당

시흥시 정왕동 1784-4번지 (15062)

경기도 시흥시 평안상가 5길14 (정왕동)

전 화 : 031)497-8275 / Fax : 031)497-8566

cafe.daum.net / speter

예비신자 교리 : 주일반

### 미사시간 안내

토	19 : 00 청소년. 초등 토요 저녁미사
주 일	09 : 00 일 반 11 : 00 교 중
평 일	월 : 06 : 00 수 · 금 : 10 : 00 화 · 목 : 19 : 30

**소통과 참여로 색인하는 수원교구!**

**신앙의 기쁨! 젊은이와 함께!**

연중 제16주일 화답송 (나)

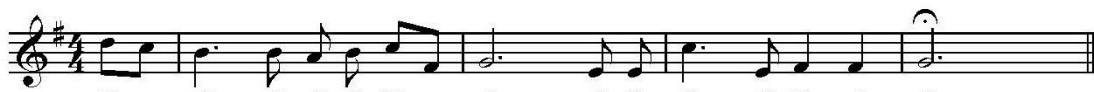

#### ☑ 성전봉헌을 위한 묵주기도 300만단 봉헌

(07/08) 봉헌누계	지난주 (07/15)	합 계
1,073,125단	690단+65,520단	1,139,335단

#### ☑ 교무금 책정. 납부 현황(07월 19일 현재)

구 분	총세대수	책정세대	책정율	납부세대
교무금	675	256	37.9%	249

#### ☑ 제 단체 모임안내

모 임	일 시 및 장 소
연 령 회	7월 29일(일) 교중미사 후 / 성전

#### ☑ 본당 자입금 현황(7월 현재)

내 용	금 액	비 고
신 협	920,000,000	
교 구	179,200,000	
합 계	1,099,200,000	

#### ☑ 신부님 여름휴가 안내

- ▶ 일 시 : 7월 30일(월) - 8월 3일(금)
- ▶ 8월 첫 토요일 성모신심 미사 없습니다.
- ▶ 휴가 기간동안 평일미사 없습니다.
- ☑ 성시간 및 환자영성체(휴가)섭니다.
- ▶ 일 시 : 8월 2일(목) 성시간 쉽니다.
- 8월 4일(토) 환자영성체 쉽니다.

#### ☑ 아프리카 우월 미사 및 성제강복

- ▶ 일 시 : 7월 26일(목) 오전 10시 30분
- ▶ 장 소 : 아프리카 말라위 후원회 미사
- ※ 후원회 미사에 관심과 적극 참여바랍니다.

#### ☑ 성모승천 대축일 안화회 꽃 봉헌 해주세요

- ▶ 일 시 : 매 주일 미사 전 후
- ▶ 접 수 : 현화회 회장 배금자(데레사) hp 010-8782-6925

날짜	장소	성 당	계 단	로비컴터	화장실
금 주 (07.22)	무 진	푸르지오 1	대우. 기타	정왕 2	
	미사안내 : 은총의 샘Pr.				
다음주 (07.29)	영 남	건영 2	유 천	정왕 3	
	미사안내 : 사도의 모후Pr.				

#### ▶ 이 번 주 : 성전봉헌을 위한 2자언금

#### ☑ 지난주 우리들의 정성(07/09-15) 지난주 미사참례 : 383명

- ▶ 주일 헌금 1,216,000원 ▶ 2차헌금 751,000원
- ▶ 교 무 금 4,030,000원 ▶ 감사헌금 100,000원
- ▶ 사회복지 원 ▶ 성소후원금 145,000원
- ▶ 건축헌금 4,400,000원 ▶ 후원금 0원

<건축헌금> 1만: 정순재 이종녀 박미숙 조경숙 2만: 최은숙 주원식 김화정 권순희 권순자 김성환 이충희 3만: 나성욱 고희석 천성모 김순주 4만: 윤혜민 최영심 김혜영 김현규 5만: 경영권 김명섭 문정은 김길용 유원호 장해진 임경순 이인영 강인규 이봉기 백종기 백은광 6만: 한강원 김학근 7만: 한일수 정용규 정원희 8만: 김정애 10만: 배상환(시몬) 김다연 11만: 강인규 17만: 박정자 20만: 박성복 전하백 25만: 김학연 30만: 천미록 50만: 대우기타구역(수세미판매수익금) 100만: 전경화

☆ 한 번 더 기도하고, 한 번 더 봉헌하자 ☆

#### 수 교 무 금 수

교회유지와 교회사업을 위해 교우들이 교회에 바치는 헌금으로 교무금은 개인이 아니라 가정을 단위로 해서 책정되며 모든 교우들에게 부여된 의무이므로 이를 실행하여야합니다.

<출처 가톨릭대사전>

<h4>소망열쇠 · 설비</h4> <ul style="list-style-type: none"> <li>▶ 각종 보조기, 특수키</li> <li>▶ 디지털 변호키,현관키</li> <li>▶ 변기부속, 하수구통들</li> <li>▶ 화장실 리모델링</li> <li>▶ 수도꼭지, 누수</li> <li>▶ 화장실 보수 공사</li> </ul> <p>1179-7 ☎ 499-2626</p> <p>리라 유치원 옆 박광성(사무엘)</p>	<h4>남 도 밥 상</h4> <p>아구찜.탕.수육 해물탕.생삼겹판.구이 해물섞어찜.갈치조림 맑은아구탕.동태나장탕 등 성당 앞 (80m전방)</p> <p>☎031-499-0246.2005 H.P: 010-9706-3389 대표 길향수(마리아)</p>	<h4>두리 삼밥집</h4> <p>돼지갈비.오리.백숙 삼 계육.점심특선매뉴 해소류 짬뽕개배 농장개배 성당 앞 (50m전방)</p> <p>☎031-432-0706 H.P: 010-9014-5758 대표:김성만.이금주(레지나)</p>	<h4>시흥 명품관 옛수원갈비</h4> <p>꽃등심.생갈비.매생이갈비 탕.차돌박이.육회. 삼겹살.돼지갈비.갈비탕.국수 전골.김치전골 등.</p> <p>성당 앞 (50m전방) ☎ 031-498-4393 H.P: 010-3625-3399 대표 : 박필수</p>	<h4>어 부 의 딸</h4> <p>☎ 낙지 찌꾸미연포탕 철판찌꾸미. 문어숙회 취치.광어회새우전어 소리곰장어구이 등 ☎</p> <p>☎ 031-499-9172 H.P: 010-3933-9172 kbs당구장 맞은편 김인화(안토니아)</p>
---	---	--	---	--

천주교를 알고자 하시는 분은 본당 신부님 또는 수녀님에게 문의하십시오.



# 신갈 성당

성녀 김효임 골롬바

http://www.singal.or.kr 용인시 기흥구 관곡로 35

주임신부: 이동춘 바오로  
보좌신부: 윤범진 도미니코  
본당수녀: 이경환 프란치스코  
오 타르실라  
대표전화: 281-4700, 4702  
수녀원: 281-4701

## 2018년은 새로운, 내적, 외적 복음화를 ...

### ● 성모승천대축일 미사시간 안내

- 8월 14일(화) 오후 7시 30분(대축일특전)
- 8월 15일(수) 오전 6시 30분, 오전 11시, 오후 7시 30분
- 대축일 미사시간을 꼭 확인하여 착오 없으시기 바랍니다.

### ● 성당 공사 안내

- 일시 : 7월 23일(월)~8월 9일(목)
- 장소 : 1층 카페, 성물방, 지하 식당, 교리실 4개, 지하계단실
- 사목평의회 결정으로 1층 카페를 확장하고, 성물방을 이전하며, 지하 식당과 교리실을 나누어 여러 개로 만들고자 합니다. 당분간 사용에 불편이 있더라도 많은 양해 바랍니다.

### ● 중고등부 여름신앙학교

- 일시 : 7월 26일(목) ~ 28일(토)
- 장소 : 거제 지세포 성당
- 문의 : 정윤희 세실리아(010-4964-0613)

### ● 초등부 고학년 여름신앙학교

- 일시 : 8월 11일(토) ~ 13일(월)
- 장소 : 대전 살레시오 수련원
- 문의 : 허진희 율리아(010-8928-6874)

### ● 대입 수험생을 위한 기도

- 일시 : 8월 4일(토) ~ 11월 14일(수)
- 준비물 : 수험생을 위한 100일 기도책, 기도서, 묵주, 초, 수첩
- 장소 : 성전
- 준비모임 : 7월 28일(토) 오후 8시 30분
- 장소 : 소강당

### ● 전입세대 가정방문, 집 축복 신청

- 매월 첫 토요일 오후 2시 ~ 5시

예비자교리	성탄반 주일 9:00	성시간	매월 첫 목요일 오후 7시 30분
집축복신청	매월 첫 토요일 오후 2시 ~ 5시	혼인면담	매주 토요일 오후 5시, 상의 후 결정
유아세례	홀수달 둘째 토요일 오후 5시. 수시접수	병자영성체	매월 첫째 목요일 오후 1시

### ● 지역별 봉사자 기도모임 실시 안내

- 일시 : 9월부터 토요일 오후 7시 30분
- 대상 : 각 지역 지역장, 구역장, 형제회장, 제 위원회 및 제 단체 4간부
- 지역 형제회를 지역 봉사자 기도모임으로 9월부터 실시합니다. 해당되는 모든 분들은 꼭 참석하기 바랍니다.

### ● 본당 성경 경시대회

- 일시 : 8월 12일(일) 오후 1시
- 장소 : 성전 / 범위 : 복음서
- 성경 경시문제집 배부 : 각 구역장, 사무실

### ● 견진성사 신청 안내

- 일시 : 11월 4일(일) 오전 11시
- 장소 : 성전 / 견진교리 : 추후 공지
- 집전 : 제1대리구장 이성호 리노 주교님
- 신청 : 각 구역장 및 사무실
- 신청비 : 1만원(사진, 꽃사지, 명찰 등)
- 견진 대부모를 정하세요. 사무실에 비치된 견진 신청서를 작성하여 제출하세요.

### ● 우리들의 정성(7. 9 ~ 7. 15)

총 액		16,266,540원	
교무금	6,750,000	과년도교무금	290,000
주일헌금	4,446,050	주일2차헌금	2,500,490
성소후원금	35,000	사회복지후원금	45,000
감사헌금	2,200,000		
윤지원 : 50,000 / 객윤진 : 500,000 / 익명 : 200,000			
임동윤 : 50,000 / 이봉숙 : 100,000 / 이수철 : 100,000			
이강우 : 200,000 / 익명 : 1,000,000			

- ◆ 이번 주일은 연중 제 16주일이며, 분당을 위한 2차 헌금이 있습니다.

교무금 은행납부 : 1005-900-322987 천주교수원교구 우리은행 / 선택정 후납부 / 자동이체는 거래 은행에 문의  
교무금 은행납부시 납부자 확인을 위해 꼭 이름과 세례명을 확인하여 납부해 주세요.(가족이름x, 실명 불필요)



◁ 미 사 시 간 안 내 ▷		<p style="text-align: center;">성 장 주 기 요 셽</p> <p style="text-align: center;"><b>신 둔 성 당</b></p> <p style="text-align: center;">주임신부 : 정연진 베드로</p> <p style="text-align: center;">sindun@casuwon.or.kr</p>	사제관	070-4047-0923
주 일	07:00 (오전미사) 10:30 (교중미사)		사무실	031-637-6380
토요일	18:00 (학생미사)		F A X	031-637-6389
평 일	06:00 (월)		주 소	아천시 양진로 114번길 19
	10:00 (수, 금) 19:30 (화, 목)			



주 님 은 나 의 목 자 아 쉬 을 것 없 어 라

**전례 및 봉사활동 안내**

구분	토요일	주 일	
		오전미사	교중미사
금주해설	학생	유연숙	김요섭
금주독서	학생	권영덕, 이명형	지찬근, 임애영
금주성가	입당17 / 봉헌 221, 219 / 성체 498, 163, 151 / 파견 55		
지향기도	신 둔 3 구 역		
토요차량	7/28 전인용 (그레고리오) 010-3778-7949		
주일차량	7/29 권영덕 010-5494-8222, 전효진 010-4552-4017		

- ◆ **봉성체**
  - 7월 26일(목) 10:00
  - 사무실 및 봉사자에게 신청해 주세요.
- ◆ **주일학교 초등부 신앙학교**
  - 일시 : 7월 28일(토) 10:00~19:00
  - 장소 : 신둔성당(본당)
  - 대상 : 유치부 6·7세, 초등부 1·2학년
  - 접수 : 주일학교 교사에게
  - 참가비 : 5,000원
- ◆ **어린이 복사단 하계 캠프**
  - 일시 : 7월 30일(월) 07:00
  - 장소 : 캐리비안베이(용인)
  - 많은 관심과 기도 부탁드립니다.
- ◆ **행복 가정 상담**
  - 상담시간 : 7월 28일 토요일 오후 2~5시
  - 사전예약 필수, 무료상담
  - 문의 : 홍성남(라파엘라), 010-3159-9368
- ◆ **다이제스트 홍보**
  - 일시 : 7월 28일(토) 18:00
  - 7월 29일(주일) 07:00, 10:30

- ◆ **전 신자 성지순례(본당의 날 기념)**
  - 일시 : 9월 16일(주일)
  - 장소 : 순교성지 갈매못(충남 보령)
- ◆ **사무실 휴무**
  - 7월 24일(화), 25일(수) 사무실 휴가
  - 사무실 업무에 참고하시기 바랍니다.
- ◆ **본당 올드레아 회합**
  - 일시 : 8월 5일(주일) 교중미사 후
  - 스태프들의 많은 참여 부탁드립니다.
- ◆ **주차안내**
  - 성당 주변 상가 및 주택에 주차를 자제해 주시기 바랍니다.
- ◆ **7월 월중행사**
  - 28일(토) 초등부(저학년) 여름신앙학교  
행복가정상담, 가톨릭다이제스트 홍보
  - 29일(주일) 전입교우면담, 반·구역장 월례회의  
가톨릭다이제스트 홍보
- ◆ **우리들의 정성**

구 분	7 / 9 ~ 7 / 15
주일헌금	994,000 원
주일 2차	1,000,000 원
교 무 금	630,000 원
건축헌금	520,000 원
감사헌금	조병돈(베드로) 1,000,000 원
	안옥화(엘리사벳) 100,000 원
합 계	4,144,000 원

\*\* 교무금 자동이체 (농협) 355-0028-0569-43 천주교수원교구유지재단

요일	독 서	복 음	화 답 송
23(월)	미카 6,1-4.6-8	마태오 12,38-42	올바른 길을 걷는 이는 하느님의 구원을 보리라.
24(화)	미카 7,14-15.18-20	마태오 12,46-50	주님, 저희에게 당신 자애를 보여 주소서.
25(수)	2코린 4,7-15	마태오 20,20-28	눈물로 씨 뿌리던 사람들 한화하며 거두리라.
26(목)	예레미야 2,1-3.7-8.12-13	마태오 13,10-17	주님, 당신께서는 생명의 샘이 있나이다.
27(금)	예레미야 3,14-17	마태오 13,18-23	목자가 양 떼를 돌보듯 주님은 우리를 지켜 주실리라.

천주교를 알고자 하시는 분은 본당신부 또는 사무실로 연락 바랍니다.



<b>신봉동 성당</b> (주보성인 : 성 오매트르 베드로) 용인시 수지구 신봉1로 241번길 20 사무실 : 261-7133 . 팩스 261-7134 연령회장 이영두 빠뜨리시오 010-8716-5261 주임신부 박두선 바오로	평일	월	07:00	* 병자영성체 : 매월 첫 목요일 14시 * 성시간 : 매월 첫목요일 * 유아세례 : 쪽수달 둘째 주일 교중미사후 * 병자성사 : 수시 * 차. 집. 상가축복 : 수시
	미사	화.목	19:30	
		수.금	10:00	
	주일	토	첫토요일 10시(신심미사)	
			15:00 (어린이)	
			19:00 (중고등부)	
		일	07:00	
			10:00 (교중)	
			19:00 (청년)	

#### ☑ 이번주일 2차헌금 : 건축헌금

#### ☑ 초등부 여름신앙학교 안내

- 신앙학교 : 7월21일(토)10시30분~14시30분 성당
- 주일학교 방학 : 7월28일(토)~8월25일(토)까지
- 연락처 : 이 엘리사벳(010-9339-1788)

#### ☑ 중고등부주일학교 여름신앙학교 및 방학 “삼바 나글바.너글바.주님올바 축제”

- 신앙학교 : 8월10일(금)~12일(주일)
- 장소 : 해너미 갯마을
- 신청비 : 70,000원
- 연락처 : 최 마틸다(010-4903-2486)
- 카카오톡 플러스친구 “신봉동성당 중고등부”
- 주일학교 방학 : 7월28일(토)~8월25일(토)까지



#### ☑ 청소·전례·주차봉사 안내(7지역)

구분	일시	구역
청소	7월 24일(화)	삼성쉐르빌·아람·자연부락
봉헌 정리	7월 28일(토) 19시 미사	삼성쉐르빌·아람·자연부락
전례 안내	7월 29일(주일) 10시 교중미사	삼성쉐르빌·아람·자연부락
주차 봉사	7월 29일(주일) 10시 교중미사	삼성쉐르빌·아람·자연부락
제물봉헌	7월 29일(주일) 7시 미사	독서자
	7월 29일(주일) 10시 교중미사	삼성쉐르빌·아람·자연부락
	7월 29일(주일) 19시 저녁미사	청년회

#### ☑ 병자 영성체(봉성체)

- 일시 : 8월2일(목) 14시
- 신청 : 8월1일(수)까지 구역장. 반장은 성당사무실로 신청

#### ☑ 건축헌금 약정현황(7/15일 현재)

금주	세대	약정금액	0
누계	420세대	약정총액	1,082,390,000

#### ☑ 성시간

- 일시 : 8월2일(목) 저녁 7시30분 미사후

#### ☑ 유아세례 신청

- 일시 : 8월12일(주일) 교중미사후
- 신청 : 8월10일(금)까지 사무실
- 준비물 : 세례감사예물·초
- 대부모를 정하여 신청 하시기 바랍니다.

#### ☑ 수험생을 위한 기도모임

- 일시 : 8월7일(화) 오후 2시
- 장소 : 성당
- 내용 : 첫모임 및 100일기도 시작
- 준비물 : 수험생을 위한 100일 기도책(성물방) 성가책, 묵주

#### ☑ 본당 사목회 총회장으로 봉사하실 분을 찾습니다.

#### ☑ 우리들의 정성(7/9~7/15)

항목	봉 헌 금
주 일 헌 금	4,896,900
2차 헌금(건 축 헌 금)	2,880,500
교 무 금	6,270,000
건 축 헌 금	11,205,500
감 사 헌 금	1,000,000
최익련100만	
사 회 복 지 후 원 금	100,000
최주식10만	
합 계	26,352,900





<b>미사시간</b>		 <b>신장성당</b> <b>하남시 신평로 73번길 38</b> 사무실 794-7911 수녀원 794-7912 유치원 794-7949 팩 스 793-4471 연령회장 : 010-9459-5362	<b>예비자 교리</b>	주일 : 09:30
<b>토요특전</b>	오후4시(어린이) 19:30(중.고등부)			화 : 20:00
				수 : 10:50
<b>주일미사</b>	06:30 09:00 11:00 19:30(청년)		유아세례	홀수 달 둘째주 토 17:00
	06:30 월.수.금		차 축복	수시로
<b>평일미사</b>	10:00 화.수.목.금.토		고해성사	매 미사 30분전
	19:30 화.목			



(후렴) 주 님 은 나 의 목 자, 아 쉬 울 것 없 어 라.

#### ☞ 새 사제 첫 미사 및 안수 안내!

프란치스코 작은형제회 소속이신 정윤채(프란치스코 크로체) 신부님께서 사제서품을 받으시고 7월 24일(화) 저녁미사로 첫 미사를 봉헌하십니다.

미사 후 안수를 주시는 시간이 있겠습니다. 새 사제의 안수는 교황님의 안수인 만큼 하느님의 은총을 많이 받으실 수 있는 좋은 기회입니다.

#### ☞ 세례식 안내!

성모승천 대축일을 맞이하여 그동안 교리를 받아오신 분들을 위하여 다음과 같이 면담 및 세례식을 거행합니다.

- ☆ 면 담 : 7월 29일(일) 12시
- ☆ 집중교리 : 8월 9일(목) 20시 ~ 11일(토) 20시
- ☆ 세례식 : 8월 12일(주일) 오전 10시

#### ☞ 중고등부 여름신앙학교!

중고등부 여름신앙학교가 7월 27일(금) ~ 7월 29일(일)까지 강화 도레미마을과 갑곶성지에서 있을 예정입니다. 신앙학교를 잘 마칠 수 있도록 교우분들의 관심과 기도 부탁드립니다.

#### ☞ 초등부 저학년 여름신앙학교!

7월 28일(토) ~ 29일(일) 초등부 저학년어린이들의 여름 신앙학교가 실시됩니다.

28일(토)은 본당에서 행사를 하게 되오니 교우분들의 주차장사용은 성모동산 쪽으로만 부탁드립니다.

29일(일)은 양평수미마을에서 신앙학교를 하게 됩니다. 기도 부탁드립니다.

#### ☞ 사무실 요청사항!

매월 행사표에 기재될 내용(단체회의 및 행사 등)을 매달 25일 전까지 사무실에 알려주시어 다음 달 행사표 작성에 누락됨이 없도록 협조 부탁드립니다. 또한 **주보원고 게시요청**을 원하는 단체는 **매주 화요일 오전까지** 알려주시기 바랍니다.

#### ☞ 제 24차 교구 성경 경시대회 준비안내!

제 24차 교구 성경잔치를 10월 14일(일) 09:00 ~ 16:30까지 효명중학교에서 개최합니다.

주 제 : “보라, 내가 세상 끝 날까지 언제나 너희와 함께 있겠다.” (마태28,30)

중심성경: 복음서

성경잔치 프로그램으로는 성경경시대회, 성경암송대회, 성경그림그리기, 글쓰기대회, 성경작품 및 필사노트 전시, 말씀 체험장 등이 있습니다.

작품전시회에 제출하실 분들은 9월 셋째 주까지 제출해 주시기 바랍니다.

분야: 복음서 말씀표현 -그림, 도자기, 붓글씨, 자수, 퀼트, 사진, 공예품 등

#### ☞ 오래 방치된 자전거 폐기처분!

성당 자전거 거치대에 오래도록 방치된 자전거를 7월 30일까지 가져가시기 바랍니다. 이후 폐기처분 합니다.

#### ☞ 묵상의글! : 기도

기도에 필요한 것은 말이나 시간이 아니라 하느님께 대한 깊은 신뢰심입니다. 그러한 신뢰만 있다면 기도는 틀림없이 열매를 맺을 것입니다.

하루를 시작할 때 기도하는 것처럼, 어떤 일을 시작하기 전 15분 정도 고요한 시간을 가지십시오. 마음을 고요히 하기 전에는 아무것도 시작하지 않는 습관을 들이도록 해보십시오. 매일 새롭게 출발할 수 있도록 주님의 도우심을 구하십시오.

(님은 바람 속에서~)

#### ☞ 우리들의 정성!

교 무 금 : 6,546,000 주일헌금 : 4,663,200  
 감사헌금 : 오순임(2), 이옥순(10), 권정혜(10), 최기정(5), 익명(10), 익명(3)





# 신흥동 순교자들의 모후 성당

주임신부 표 창 연 (프란치스코)

총회장: 박민수(갈리스도) 전교수녀: 이 산딜라 수녀 유치원: 박 펠리노 수녀  
우)13259 성남시 수정구 공원로 432 ☎ 744-0265.FAX 733-2616. 유치원 732-4534

**“소통과 참여로 채신하는 수원교구! 신앙의 기쁨! 젊은이와 함께!”**

**2018년도 본당복음화 실천 방향: “말씀”의 힘으로! “신앙”의 기쁨을!**

## ♣ 오늘의 헌금

주일헌금과 장기수선 특별봉헌금

## ♣ 소공동체 모임

소공동체 게시판/현관 참조

## ♣ 청년 모임(임시)

매주 (토) 18:30~ (친교실)

## ♣ 청소년 주일학교 신앙학교

중고등부: 8월 3일(금)~5일(주일)

가평 장락원 한옥캠프

**신자 복들의 관심, 사랑이 필요.**

## ※ 차량 마당 진, 출입 시 서행운전

보행약자 어르신, 아이들 보호요청

## ♣ 지역 전례 및 청소안내

교중 지역 전례		본당 청소	
07월 22일	인내지역	07월 28일	평화지역
07월 29일	평화지역	08월 04일	절제지역

## ♣ 주간 미사 참례 현황(7월 09일~7월 15일)

평일 미사	월	화	수	목	금	합계
	41	78	80	72	67	338
주일 미사	청소년 미사	어린이 미사	교중 미사	합계	참례율	
	150	180	410	740	38.24	

총신자수: 1,939명 참례대상자수: 1,935명(거주미상 제외)

## ♣ 우리들의 정성된 봉헌(7월 09일~7월 15일)

- 교 무 금: 61건 4,860,000원
- 주일헌금: 2,051,020
- 성소후원금: 건
- 시설헌금: 1,107,200
- 미사에물 16건 610,000

## ♡ 감사헌금 및 후원금(6건) 410,000원

원옥선 50,000 전재현 50,000 차보경 60,000  
조인례 100,000 기동하 150,000



## 주요 전례 및 행사

## ♣ 유아세례 신청 - 만7세 이전

일정: 매월 첫 토요일 18시

신청서-사무실 앞(가족관계증명서 첨부)

## ♣ 8월 성시간/첫 토요 성모신심 미사

성시간-8월 2(목) 미사 후

성모신심 미사-8월 4(토) 10시

## ♣ 수정노인복지관 미사

매월 3주차 목요일 14:00

## ♣ 환자영성체-8월 없음.

## ♣ 휴가철 주일 미사에 참례하기

7월 매일미사 p182~ 참조

휴대폰/인터넷->가톨릭닷컴뉴스->(하단)

한국천주교주교소록->교구-성당선택

전화문의->미사시간

## ♣ 하절기 미사 참례 시 복장 살피기

## 꽃 미사 전례 안내 고해성사: 매 미사 30분전

토요일: 오후 7:30(청소년 미사)

주 일: 오전 9:00(어린이 미사) 11:00(교중미사)

평 일 월/오전 6:00 화목/오후 7:30 수금/오전 10:00

성시간: 매월 첫(목) 미사 후

성모신심 미사: 매월 첫(토) 10:00

※ 미사 예물은 사무실로 접수하세요.

사용하신 성가책은 제자리에 가져다 놓아주세요.

교무금 납부 계좌: 신한 131-000-907557

예금주: 유지재단(신흥)

납부자 이름/세례명으로 이체하시기 바랍니다.

## 민트치과

임플란트/치아교정

사랑니 발치

이마트 사거리 농협건물 3층

원장 기동하(리피엘)

☎ 755-5033

## K JK그룹

[주] K&L C [주]JK제약

콘택트 렌즈앤

“DREAM EYE”

윤 마미엘 강 마미엘라

## 도매 · 장 판

깔끔하고 저렴한 가격

내 집처럼 성심 성의껏

시공

김종오(베드로)

☎ 010-8734-7083

## 삼과 7번 째

웰라 잉글리쉬

신현석 수학교실

신흥3동 자치센터 뒤편

추 로사리아 010-9042-4669

신 그레고리오 010-3756-4669

## 온누리

마늘 김밥

단체주문 환영

태평중학교 맞은편

김형주(마리아)

031) 754-1076



주임신부 : 신동호(다윗) 전교수녀 : 엄율리(에타) 김글라라 031-694-5503 총 회 장 : 전명심(안토니오) 연례회장 : 한부석(안토니오) 010-5332-2491 예비자교리 : 주일 오전 9시30분 고해성사 : 미사전 30분 유아세례 : 매월 첫주 토요일	 <b>아미동성당</b> <b>성 이문우 요한</b> 17333 이천시 부발읍 경충대로 2050번길 192 홈페이지 : <a href="http://www.amidong.or.kr">http://www.amidong.or.kr</a> E-mail : <a href="mailto:ami@casuwon.or.kr">ami@casuwon.or.kr</a> 사무실 : 694-5501, FAX : 694-5504	♣ 미사 시간 안내 ♣ 주일 : 오전9시, 오전11시(교중) 토 : 오전10시(첫주, 성모신심) 오후3시(어린이), 오후7시(중·고등, 청년) 평일 : 월 오전6시 화·목 오후7시 수·금 오전10시 병자영성체 : 매월 마지막 목요일 차축복 : 상시 집,가게축복 : 상시
---	---	---

총신자수	미사참례자	미사참여율
1,930명	544명	28.18

#### ☒ 전례 및 행사 안내

7월 22일(일) 10:00	제분과 월례회의
7월 26일(목) 미사 후	상임위 월례회의
7월 30일(월) ~ 8월 2일(목)	청소년 마카오 성지순례
8월 4일(토) 10시미사 후	복사단 자모회 월례회의
8월 5일(일) 9시 미사 후	전례분과 월례회의
8월 5일(일) 10:00	연례회 월례회의
8월 6일(월) ~ 8월 8일(수)	초등부 고학년 이천지구 여름신앙학교

#### ☒ 전례봉사 안내

일시	교중미사해설	전례	안내봉사	청 소
7.22	여경숙(논 나)	성우2	성우2형제회.	어농
7.29	황보은(주크리스타나)	아미	M.E.	구시
7월 청소봉사 : 능하신 동정녀 Pr.				

#### ☒ 교무금 자동이체 계좌 안내

농협 : 233072-51-019648 천주교수원교구유지재단
※ 입금자에 "성명 + 세례명"으로 기재 바랍니다.

#### ☒ 우리들의 정성

· 주일헌금	2,437,050	· 교무금	3,917,000
· 감사헌금	성물방 3,000,000		



주님 - 은 나의 목 - 자 아 쉬 울 것 없 어 라

드로우뮤직 뮤지컬 스튜디오	안 경 박 사	송월타월 이천대리점
신하리 394-10 103호(경충대로2257,24) 원장 : 김효남(모니카) ☎ 694-9211 * 뮤지컬, 연기 전문학원 * 성인 피아노 레슨 <a href="http://www.instagram.com/mmonica_kim">www.instagram.com/mmonica_kim</a>	CGV 맞은편 ☎ 633-6006 *신자분 특별세일 장준희(루돌프)	이천시 중리동 세람저축은행 옆 ☎ 632-5500 포털검색 : 송월타월이천대리점 오도환(요한)·강영애(베로니카)
민내과 의원	부 산 복 집	IQ 창 의 센터
진료과목 : 내과, 소아과, 종합검진, 수면내시경, 초음파 라온펠리스 옆 산림조합 3층 031-635-5714, 010-5365-7960 이정민 다미아노	중리동 180-6(중리천로 40) 이천성당 밑 공용주차장 옆 031-636-2253, 010-3349-6516 문희수(바오로), 김금안(마리아)	체스&MSO(창의 사고력 게임) 사고력 수학(시매스,팩토,스쿨수학,도형) 아미초등학교 옆, 010-4830-9588 최선경 레지나

#### ※ 이스라엘 성지순례 접수 안내

- 대 상 자 : 본당설정 20주년 기념 성경 필사자
- 순례기간 : 11/13(화)~11/23(금)
- 접수기간 : 7/22(일)~8/31(금)
- 접수장소 : 사무실(필사노트 제출)
- 순례대상자 확정 : 9/8(일)

#### ※ 기사사도단 봉사자 모집 안내

- 대상자 : 1종 보통면허 소지자  
토요일 저녁 또는 주일 교중미사 봉사
- 신청 및 문의 : 사무실(☎ 694-5501)

#### ※ 본당 소공동체 모임 참여 안내

본당 소공동체의 구역, 반 모임 및 구역별 본당 청소에 신자분들의 적극적인 참여를 부탁드립니다. ~  
♡

#### ※ 미사참례 예절 안내

1. 미사 시작 15분전 입당을 완료해 주시고, 미사 중 출입은 자제하시기 바랍니다.
2. 성당에 오기전에 다시한번 복장을 정돈합시다.  
날씨가 덥다하여 민소매 옷이나 허벅지가 드러나는 짧은 치마나 반바지차림, 슬리퍼와 맨발 샌들은 지양하시기 바랍니다.
3. 입당 전에 반드시 휴대폰의 전원을 꺼주세요.
4. 영성체는 복음 전 입장하신 분만 가능합니다.
5. 마침기도 후 퇴장하시기 바랍니다.
6. 무더위로 인하여 불쾌지수가 높아지므로 친절과 상냥한 언행, 타인을 배려하는 미사참례가 되도록 서로 이해바랍니다.



**아주대학교 병원 지하2층 종교실 옆**

**천주교 원목실**

**http : //cafe.daum.net/ajou5419 //이메일:ajou5419@hanmail.net**

**수원시 영통구 원천동 // 구내5419 \*010-3332-5419 (직통)219-5419**

미사 성사	주일	10 : 30 아주홀( 지하 1층)	성체 조배 실 (종교실 옆) - 24시간 개방
	목요일	17 : 30 종교실(지하 2층)	장례식은 본당에 의뢰하시고 불가할 시
	봉성체 병자성사	주일, 목요일(오후 3시30분 부터 시작)	연락처 : 010-3332-5419
	고해성사	미사 전, 후	원목신부 : 류희구 안셀모신부(상주안함) 원목수녀 : 유 아가타 수녀(상주안함) 09:00~17:00 면담, 방문(월,수요일 휴무)

\*\*\*\*\*  
 복음 : 마르 6,30-34

“너희는 따로 외딴곳으로 가서 좀 쉬어라.” 하고 말씀하셨다. 오고 가는 사람들이 너무 많아 음식을 먹을 겨를조차 없었던 것이다. 많은 군중을 보시고 가엾은 마음이 드셨다. 그들이 목자 없는 양들 같았기 때문이다.

♥ 미사가 가장 큰 기도입니다. 하느님의 현존을 느끼고 그리스도의 몸을 내안에 모심으로 생명을 얻는 것입니다. 미사에 참여하시기를 기다립니다.

※ 환자복, 링거 줄, 휠체어 그대로 오세요.

♥ 다음 주 전례 윤 제현(이냐시오)님입니다

♥ 수술 전에 병자성사를 원하시는 분은 미리 원목실로 연락해주시기를 바랍니다. (지하2층 종교실 옆 천주교 원목실)

♥ 병자성사, 대세와 봉성체는 미리 봉사자나 수녀님께 신청해주세요.

♥ 입원하신 신자 분들은 원목실로 연락주시면 수녀님과 봉사자들이 방문하시고 기도와 대화로서 함께 해줍니다.

♥ 복음 단상 : 오늘 복음을 보면 예수님께서 제자들에게 휴식을 취하도록 배려하십니다. “너희는 따로 외딴곳으로 가서 좀 쉬어라.” 제자들은 그동안 많은 활동을 하느라 지쳤기 때문입니다. 하느님의 일을 하는 우리에게도 휴식이 필요합니다. 그리스도인으로서 휴식을 취하는 근본 목적은 자신의 내면을 깊게 들여다보기 위함입니다. 하느님을 뵈고 그분의 말씀을 들을 수 있기 때문입니다. 따라서 조용한 곳에서, 나를 짓누르는 그 모든 것을 다 털어 버리고 주님을 만나려 할 때 의외로 주님의 목소리가 쉽게 들려올 것입니다.

바쁜 나날의 연속이지만, 그럴수록 시간을 내어 주님께 대해 명상하며 기도하고, 가족과 이웃을 더욱 사랑하고 이해하는 방법을 찾아야만 합니다. 산이나 바닷가에서 자연의 아름다움을 대하면 창조주 하느님을 생각하지 않을 수 없고, 이 세상에 대한 책임감을 강하게 느끼게 됩니다. 늘 가까이 있기에 오히려 소홀하게 대했을지도 모를 가족과 이웃, 벗들의 소중함을 깨닫게 될 것입니다.

또한 복음 후반에 예수님께서 모처럼 쉬시려고 한적한 곳을 찾아가셨는데, 사람들이 다른 길을 통해 먼저 와 기다리고 있지 않습니까? 그들을 가엾이 여기시어 쉬지도 못하시고 많은 것을 가르쳐 주셨지요. 이 점에 주목해야 하겠습니다. 때로는 내가 피곤하고 바쁘더라도, 나의 손길을 절실히 기다리는 이가 있다면, 그를 보살펴 주는 용기와 결단이 필요하기 때문입니다. 아~멘

**하느님께서 우리와 함께 계시다. (마태 1,23)**



	<b>미 사 시 간</b>	<b>안녕성당</b> (성 요한 마리아 비안네) 18325 경기도 화성시 효행로 592-6(안녕동) <b>주임신부 : 장 유 (스테파노)</b> <b>총 회 장 : 최주현 (요한사도)</b> <b>연령회장 : 김덕진 (요셉) 010-8885-4130</b> <b>사 무 실 : ☎ 225-0909, FAX : 225-2535</b>	<ul style="list-style-type: none"> <li>• <b>성모 신심미사</b> 매월 첫(토) 오전10시</li> <li>• <b>성시간</b> 매월 첫(목) 저녁미사 후</li> <li>• <b>병자 영성체</b> 매월 둘째(수) 오전11시부터</li> <li>• <b>유아세례</b> 3,6,9,12월 첫(토)저녁7시</li> <li>• <b>축복식(집,차), 가정방문</b> 수시접수(사무실)</li> </ul>
<b>주 일</b>	학생미사 : 토요일 저녁6시 주일미사 : 오전 9시, 11시 청년미사 : 주일 저녁 7시		
<b>평 일</b>	월요일 : 오전 6시 화, 목 : 저녁 7시 30분 수, 금 : 오전 10시		

## ● 미사 시간 변경 안내

- \* 흑서기로 인하여 **학생미사(토요일 저녁 6시)**는 **8월 한 달 동안 없으며**, 초/중·고등부 학생들은 부모와 함께 주일 오전/저녁 미사에 참여하기 바랍니다.
- 미사 없는 기간 : 8월 4일(토) ~ 9월 1일(토)
- 미사 시작 날짜 : 9월 8일(토)

## ● 주일학교 여름 방학 안내

- 기 간 : 7월 28일 (토) ~ 9월 1일 (토)
- 대 상 : 초/중·고등부 주일학교 학생
- 개학식 : 9월 8일 (토)
- \* 여름신앙학교는 초등부(7/27~7/28), 중·고등부(8/3~8/4) 방학기간 중 진행됩니다.

## ● 새 가톨릭 성가집(수정보완판) 사용 안내

- \* 현재 미사 안에서 사용하고 있는 가톨릭 성가집을 10월부터는 사용하지 않으며, 새 성가집(수정보완판)으로 사용하오니 미리 구매하시어 미사 참례에 지장이 없으시기 바랍니다.
- 구매처 : 성물방

## ● 교무금 통장 찾아가기

- \* 본당 사무실에서는 개인 교무금 통장을 보관하지 않으니 개인적으로 맡겨두신 교무금 통장을 일제히 찾아가시기 바랍니다.

## ● 본당 전신자 월례교육

- 일시 : 7월 26일(목) 저녁 8시 30분
- 장소 : 본당 성전 <봉사자들은 필참입니다.>
- \* 교육시작 전에 마당에서 다과 나눔이 있습니다.
- \* 8월 전신자 교육은 쉽니다.

## ● 2018년 본당 후보 광고주 모집

- 광고료 : 3개월 / 5만원(선착순 3명)
- 광고기재란 : 후보 (우리 본당 소식지)
- 신청 및 마감 : 4월 29일까지 사무실 접수
- 광고 내용준비 : 상호명, 광고내용, 연락처 등

## ● 본당 후보성인 기념일 미사 안내

- 일시 : 8월 4일(토) 오전 10시
- 안녕 본당 후보성인 : 성 요한 마리아 비안네
- \* 미사 후 전신자에게 점심식사 제공합니다.
- \* 8월 4일 성모신심미사는 없습니다.

## ● 8월 성시간

- 일시 : 8월 2일(목) 저녁 7시 30분 미사 후

## ● 우리들의 정성

교 무 금	4,730,000
주 일 헌 금	1,570,000
가 지 급 금	1,046,515
감 사 헌 금	강신구 : 100,000
미 사 예 물	770,000
합 계	8,216,515
성 소 후 원 금	79,000원 / 누계 : 3,805,000원
헌 화 후 원 금	6,000원 / 누계 : 497,000원
사 회 복 지 후 원 금	25,000원 / 누계 : 2,562,700원
<b>건축헌금 (7/9~7/15) 합계 : 1,432,500</b> <b>김차주 : 50,000, 김옥자 : 50,000, 박미선 : 30,000,</b> <b>김희정 : 50,000, 예종순 : 50,000</b> <b>지난주일 건축헌금: 1,202,500</b> <b>(2018년 누계 : 74,225,110)</b> <b>봉헌해주신 모든 분들께 감사드립니다.</b>	

## ● 지난 주일미사 참례 현황

구분	토요일	주일			계(%)	신자 수
	18:00	9:00	11:00	19:00		
미사 참례자	105	122	214	82	523 31.6%	1,652

## ● 주일헌금과 건축헌금 있습니다.



평일	월 06:00 화 19:30	안산 성마르코 성당	주임신부: 김연관(마태오)
	수 10:00 목 19:30		
주일	금 10:00		
	토 19:30 중고등부 청년		
주일	주 09:00		
	11:00 교중미사		
주일	15:30 어 린 이		

15326 안산시 상록구 일동로 6

<http://cafe.daum.net/ildongcatholic>

총 회 장: 강주영(요셉)

사 무 실: 502-2124

F A X: 502-2279

연령회장: 010-5410-8464

● 8월 성모 승천 대축일 성사 안내

\*교회는 예전부터 대축일 앞두고 은총 지위에 있을 수 있도록 고해성사를 보았습니다. 이와 같은 교회의 좋은 보화와 같은 전통을 살려 성모승천 대축일에 앞서 성사를 보시기를 바라며 신자여러분들의 적극적인 참여 바랍니다.

● 8월 병자 영성체 안내

\*8월 3일(금) 오후 1시부터

\*해당 가정과 구역에서는 꼭 신청 바랍니다.

● 성경 통독반 모집 안내

\*화요일 반: 저녁 미사 후 제 6교리실

\*수요일 반: 오전 미사 후 유아실

\*청년 주일 반: 오후 6시 제 6교리실

신자 여러분들과 함께 성경통독을 하고자 모집하오니 많은 관심 부탁드립니다.

\*연락처: 010-3365-0279 (교육분과장)

● 사랑과 배려의 생활화

\*무더운 여름입니다. 이 계절에는 주님의 성전에 나아올 때 함께 미사에 참례하는 분들에게 분심이 들지 않도록 복장에 신경을 쓰는 배려를 실천해야 합니다. 또한 각 가정에서 하시는 것처럼 교리실 사용 후 전등 및 에어컨을 꼭 꺼주시기 바라며 또한 핸드폰 전원도 미사 중에는 꼭 꺼주시기 바랍니다.

● 분과 및 단체 모임 안내

\*전례분과, 사회복지분과: 7/22(주일)

\*사목회의: 7/26(목)

\*봉사자교육: 7/28(토)

● 체칠리아 성가대 단원 모집

\*아름다운 하모니로 주님을 찬미하실 분들은 누구나 환영 합니다.

\*연락처: 010-3780-8096 신형섭(베드로)

● 축일을 축하드립니다.

\*7/22(주일): 막달레나

\*7/24(화): 크리스티나 \*7/25(수): 야고보

\*7/26(목): 안나, 요아킴

● 미사 참례 현황(연중 제15주일)

신자수	전입	전출	미사	참례율
1,447	2	0	500	35%

● 우리들의 정성(7/9-7/15)

수입		지출	
교무금	535,000	경상비	8,872,730
건축헌금	1,017,000	특별헌금	773,500
감사헌금	50,000		
주일헌금	1,207,300		
기타헌금	723,700		
후원금	226,000		
자선수입	55,100		
이자수익	1,640,089		
합계	5,454,189	합계	9,646,230

●전 레 : 7/29 일동 4구역, 8/5 매화 1구역

●커피봉사:7/29 일동 4구역, 8/5 매화 1구역

●차량봉사:7/29 양영재 루수



✪ 천주교를 알고자 하시는 분은 이웃 천주교 신자들 또는 사무실에 문의 하십시오.  
예비자 교리: 주일 오전 9시 30분, 목요일 오후 8시 30분



 <b>입신</b> <b>성마리아성당</b> Since 2001	사무실 : 410 - 9191	미사시간안내	월	오전 6:00
	F A X : 412 - 9451		화.목	오후 7:30
	김 레오니 수녀 : 486-6454		수.금	오전 10:30
	연령회장 : 010-3070-3176		토	오후 7:00 (토요일 저녁 주일미사)
	유아세례 : 매월 마지막 토요일 태아 축복식 : 매월 마지막 교종미사 후 여행자 축복 : 사무실 문의 고해성사 : 미사 전		주일	오전 10:30 (교종) 오후 4:00 (어린이) 오후 7:00 (중,고등부/청년)

## 일치의! 바다의 별

휴가철이 시작되어 휴가를 떠나는 가정이 많이 있습니다. 휴가를 가더라도 주님과 함께하는 주일을 봉헌합시다.

주님께 정성껏! 주일 봉헌에 1차, 2차의 마음을 담아 함께 봉헌해 주십시오.

### ◆초등부 여름 신앙학교 신청

대상	유치부~초2학년	초3학년 ~ 초6학년
일정	8/11(토)	8/15(수) ~ 8/17(금)
장소	성당	한마음 청소년 수련원
주제	하느님의 사랑	우리는 그분의 영광을 보았네
회비	25,000원	75,000원
신청마감	7/29(주일)	
문의	교감선생님 010-5230-4471	

### ◆중.고등부 여름 신앙 캠프

일정	7/28(토) ~ 7/29(주일) 무박 2일
장소	성당 및 롯데월드
회비	25,000원
문의	교감선생님 010-4552-3163

### ◆봉사자 워크샵

일시 : 8/26(주일) 13시 ~  
 주제 : 우리 성당(2019년 계획) 행복 만들기  
 에 우리는 뭐할까!  
 대상 : 본당의 모든 봉사자  
 장소 : 4층 스텔라 강당  
 ▶ 모든 봉사자들은 함께 해 주십시오.

### ◆상임위원회 월례회의

일시 : 7/26(목) 오후 8시 10분

### ◆대입 수험생을 위한 100일 기도 모임

기간 : 8/7(화) ~ 11/14(수)까지

대상 : 수험생 부모

접수 및 문의 : 사무실

사전 모임 : 8/5(주일) 교종 미사 후 / 카페

### ◆함께 했던 지난 한 주간

.농민주일을 맞아 실천사항으로 수입 농산물 구매를  
 자체 하셨는지요?  
 .시설자문단이 지하 창고 정리를 해 주셨습니다.  
 .푸르3차 지역의 강재명(마리아)님이 병사성사를  
 받으셨습니다. 기도해 주십시오.

### ◆우리의 정성 (2018. 7. 12 ~ 7. 18)

주일헌금	2,852,000원 / (미사참례 : 563명)		
교무금	합 계 3,709,000원 (41세대)		
건축헌금	김미현	20,000	익명 10,000
	조용훈	100,000	노민수 40,000
	이성준	32,000	이정례 22,000
	익명	60,000	김병호 200,000
	최인현	55,000	임재숙 10,000
	이경숙	110,000	우종수 55,000
	박완배	50,000	익명 20,000
	곽정은	200,000	최용우 100,000
	합 계 1,084,000원 (16세대)		
	감사헌금	이도훈 60,000	강이자 200,000
		이금월 30,000	최원일 100,000

### ◆주일 준비 소공동체의 날

일자	전례 및 청소	차 봉사
7월 22일	그린8차(임치백요셉)	푸르1차(정정혜엘리사벳)
7월 29일	푸르3차(김효주아네스)	양지마을(김대건안드레아)

### ◆교우와 거래 합시다

<b>건강한미래환외과</b> 종합건강검진(5대암) 대장항문, 유방수술 예방접종 서희석(스테파노) ☎ 414-8275 고잔우체국 맞은편	<b>쌔소나이트</b> 여행가방, 서류가방,백팩전문점 조원진(요셉) ☎ 475-0166 NC 백화점 맞은편 횡단보도 앞 1층	<b>선치과</b> 수요일 야간진료 (예약 접수) 원장:이재곤(에발도) ☎ 401-5404 월피현대프라자3층	<b>우리들가족의원</b> 내과,소아과,피부과, 이비인후과 안재연(루카), 고민정(루치아) ☎ 407-7771 송호중앙 로테오거리	<b>호수카센터</b> 모든 차량, 엔진, 하체, 도금,판금전문 김왕희(베네딕토) 홍숙희(루치아) ☎ 401-9667 ☎ 010-5262-1354
	<b>레노마골프</b> 골프웨어 전문점, 의류용품,가방,신발의 김남정(마리아) ☎ 406-2100 ☎ 010-9755-5331 사동의류타운 한대점	<b>차가네수제만두</b> 개성만두전골&샤브샤브 무한리필. 차을희(베네딕토) ☎ 413-7722 010-7546-7502 안산25시광정롯데시네마1층	<b>화랑축산</b> 한우, 암돼지 전문 이지연(안젤라) ☎ 482-4635 네오빌 정문앞 601동 건너편상가	<b>서안산노인전문병원</b> 330병상 양한방 HDF신장투석, 재활, 산재치정병원 최관영(비오) ☎ 010-8781-7488 고잔 아파트 옆 대일 운전학원 맞은편

교무금, 건축헌금, 감사헌금 무통장 입금안내 신청 131-002-037058(안산성마리아)



주임신부: 노인빈(엑 벨 트) 총 회 장: 문민식(포 카 스) 사무실: ☎ 413-9004 팩 스: ☎ 483-6677 연령회장: 김택희(안 나) 010-3131-0689		<b>안산 성 안나 성당</b> 복되신 동정 마리아의 모친 성 안나	본당 미사시간 안내			
			주일미사(토)	평	월	06:00
(15474) 안산시 단원구 광덕2로 112 본당카페 : <a href="http://cafe.daum.net/ansananna">http://cafe.daum.net/ansananna</a>			초종교	15:00	화	19:30
			토요저녁	19:30	일	수 10:00
유 아 세 례 예비신자 교리			주 일 미 사	미	목	19:30
			교 중	10:30	금	10:00
출수달 첫째 토요일 오후 5시 30분 주일 오전 9시			청 년	17:00	사	첫토 10:00
			성 시 간	매월 첫째 목요일 저녁미사 후	사무실로 신청	

## ● 화답송



## ● 성전 봉헌을 위한 묵주기도 봉헌 현황

목표단수	6월 누계	총 누계	잔여단수
2,000,000	14,570	1,841,028	158,972

## ● 연중 제16주일 주간 본당 일정

7/22(주일)	- 평단협회의(오전 9시 30분)
7/27(금)~ 7/29(주일)	- 초등부 여름신앙캠프

※성전 봉헌을 위한 2차 헌금이 매주 실시됩니다.

## ● 미사 안내

● 주일학교 여름신앙캠프 관계로 7월 28일(토) 오후 3시 초종교 주일학교 미사가 없으니 숙지하시어 착오 없으시기 바랍니다.

● 새 수정보완판 성가책이 8월 15일 전례부터 적용되기에 본당 비치용 성가책을 교체하여 드릴 예정입니다.

● 만남의 방에 비치된 도서 중에서 필요하신 책은 교우분들께서 가져 가시기 바랍니다.

## ● 주차 안내

● 주일에는 성당 입구 및 주변이 주차 차량으로 매우 혼잡합니다. 공휴일에 성당 앞 양지교 주차장이 개방되오니 여유롭게 이용하시기 바랍니다. 더불어 안산단원경찰서에 요청한 고잔공원 주차장 입구 중앙선 절선 요청이 교통안전시설 심의 결과 부결되었음을 알려드리니 교우분들께서는 진출입시 불법 중앙선 위반으로 인한 적발로 불미스러운 일이 생기지 않도록 주의하여 주시기 바랍니다.

## ● 교무금, 건축헌금 송금계좌

교무금	신협	안산성안나성당	131-002-038539
건축금	신협	안산성안나성당	131-002-038577

- 연말정산이 필요한 교무금 책정자 명의로 송금 바랍니다. 단, 결산관계로 자동이체 등록이나 계좌이체를 매월 25일 이전으로 해주시기 바랍니다.

## ● 본당 차입 현황

총부채	토지대금	193,750,000
	신협차입	120,000,000
	계	313,750,000

## ● 본당 봉사 안내

일 자	내 용	담 당
7월 28일(토)	청 소	푸르 8구역
8월 4일(토)	청 소	레이크 9구역
8월	미사 안내	그리스도의 어머니
	차봉사	푸르 7구역

## ● 연중 제15주일 미사 참례 현황

초종교	토요저녁	교중	청년	합계
50	76	157	95	378
총신자수	1,528(567)	미사참례율	24.74%	

## ● 우리들의 정성(7월 12일 ~ 7월 18일)

주일헌금	1,989,000			
특별헌금	667,300			
교무금	3,390,000			
건축헌금	송철학 100,000		장원영 30,000	
			팽경호 50,000	
건축헌금 계	주 간	180,000	7월계	790,000
감사헌금	이은재 300,000		김성재 50,000	
사회복지후원금	450,000			

교무금은 신자의 의무입니다. 매월 주님께 감사하는 마음으로 정성껏 바쳐야 합니다. 전일 오신 분이냐 새로 책정하실 분은 사무실로 신청하시기 바랍니다.

“내가 너희를 사랑한 것처럼 너희도 서로 사랑하여라.” (요한 13,34)



2018. 7. 22.

〈연중 제16주일〉

<div>●본당신부: 이정훈(요 셉)</div> <div>●총회장: 권상태(안드레아)</div> <div>●연령회장 :</div> <div>●사제관: ☎ 418-7913.</div> <div>●사무실: ☎ 437-7911.</div> <div>●팩 스: ☎ 437-7912.</div>	<div>안산 성 요셉 성당</div> <div>(15493) 안산시 상록구 석호로 17</div>	주일미사(토)		평일 미사		
			19:30	월요일	06:00	
		주일미사(일)		화요일	19:30	
			09:00	수요일	10:00	
		교 중	11:00	목요일	19:30	
		청소년	17:00	금요일	10:00	
		· 전입하신 교우께서는 사무실에 오셔서 교적을 확인·정리해주시시오.		· 혼인면담 및 사목상담을 원하시는 교우께서는 사무실에 신청해주시시오.		

“소통과 참여로 쇄신하는 수원교구!”

“신앙의 기쁨! 젊은이와 함께!”



주 님 은 나 의 목 자 아 쉬 을 것 없 어 라

#### ■ 월례회의

- 사목위원회 : 7월 25일(수) 오후 7시 30분 교리실
- 소공동체위원회 : 8월 3일(금) 오전 미사 후 교리실

※ 7월 성경쓰기 : 토빛기

#### ■ 주일학교 방학

- 기 간 : 7월 22일(주일) ~ 8월 12일(주일)
- 위 기간 동안 주일학교 교리수업은 없습니다.

#### ■ 청소 봉사 구역

- ♣ 7월 28일(토) 오전 10시 → 6구역
- ♣ 8월 04일(토) 오전 11시 → 7구역

#### ■ 중·고등부 여름캠프

- 주 제 : “사랑으로 하나되는 우리”
- 일 시 : 7월 27일(금)~28일(토) 1박 2일
- 장 소 : 대천 통나무향기펜션
- 참가비 : 50,000원 (본당지원금 1인 68,000원)
- 신 청 : 7월 24일(화)까지 사무실에 접수

#### ■ 지난 주일 우리들의 정성 · 감사합니다

주일 미 사	참례인원/신자수	406/1,240 (32.7%)
	주 일 헌 금	1,706,000원
교무금(7월 09일 ~ 7월 15일)		3,870,000원
감사헌금(7월 09일 ~ 7월 15일)		100,000원
교구 차입금		82,000,000원

#### ■ 초등부 주일학교 여름신앙학교

- 주 제 : 신앙의 기쁨! 어린이와 함께!
- 일 시 : 8월 11일(토)~12(주일)
- 장 소 : 명동성당 및 한국 잡월드
- 참가비 : 30,000원 (본당지원금 1인 55,000원)
- 신 청 : 8월 5일(주일)까지 사무실에 접수

#### ■ 8월 환자 영성체

- 일 시 : 8월 2일(목) 오전 9시 부터
- 신청은 7월 29일(주일)까지 각 구·반장님을 통하여 사무실에 신청 하시기 바랍니다.

#### ■ 협조 바랍니다.

- 각 단체에서는 회합을 가진 후 교리실 정돈과 전열기(에어컨, 선풍기, 전등, 창문등)상태를 반드시 확인 후 퇴실하여 주시기 바랍니다.

† 예비자 교리시간 †

\* 성탄 세레반 매주 일요일 오전 9시20분

천주교를 알고 싶은 분은 사무실 또는 이웃 교우들에게 문의해주시기 바랍니다.



2018. 7. 22. < 연중 제16주일 >

			<div><h1>안 성 성 당</h1><h2>착한 의견의 모친</h2><p>(17588) 안성시 혜산로 33</p></div>		<div>본당신부: 정진만(야고보) 전교수녀: 유 데레사           손 엘리사벳 총 회 장: 최병도(베드로) 사 무 실: ☎ 672-0701 F A X: ☎ 672-1004</div>	
미 사 시 간	토요일	19:00 [특전미사 / 가정미사]			월요일	6:00
	주 일	6:00 / 10:30 [교중] / 19:00 [청년]			화 / 목	19:00
	예비자교리	주일 9:00			수 / 금	10:00

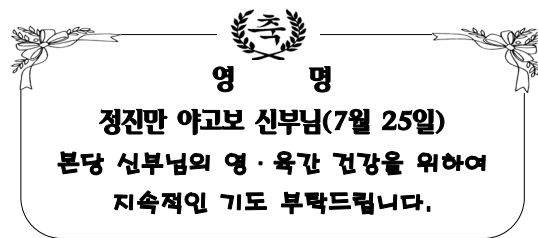

**영 명**

**정진만 야고보 신부님(7월 25일)**

본당 신부님의 영·육간 건강을 위하여  
지속적인 기도 부탁드립니다.

### ■ 2018년도 여름캠프 일정 안내

일정: 8월2일(목)~8월4일(토) 2박3일  
 대상: 초등부 3학년~고등부 3학년 중,  
 주일학교에 관심있는 모든 학생.  
 장소: 안성성당  
 신청 및 상세 문의는 주일학교 교감에게  
 연락바랍니다.(☎010-4816-8711)

### ■ 본당 잔디깎기, 전지작업 안내

일시: 7월29일(주일) 13:00

### ■ 성경필사 노트 제출 안내

성경을 완필하신 교우분은 성경필사노트를  
 8월19일(주일)까지 사무실로 제출해주시기  
 바랍니다. (1회이상 완필자포함)

### ■ 단체모임 및 회합 일정

7/24(화): 성령기도회  
 7/25(수): 성가대  
 7/26(목): 빈첸시오회

### ■ 청소 봉사 지역

7/27(금): 7지역                      8/3(금): 1지역

### ■ 전례 봉사 지역

7/22(주일): 2지역                      7/29(주일): 3지역

### ■ 우리들의 정성

[연중 제15주일] 7월10일(화)~7월15일(주일)

주일미사참례	1,013명/3,152명(32%)
교 무 금	2,945,000원
주 일 헌 금	3,817,500원
감 사 헌 금	1,300,000원

#### ※빈첸시오회 회비 입금계좌※

(신협)131-017-623720/안성성당(빈첸시오회)  
 매주 목요일, 빈첸시오회 회합(저녁미사 후)

#### ※ 직원(사무원) 채용 공고 ※

자격조건: 세례받은지 3년 이상 된 신자,  
 회계처리 및 PC(한글,엑셀) 가능자  
 제출서류: 이력서, 자기소개서, 교적사본, 가족  
 관계증명서, 본당신부추천서(타본당)

※등기접수 가능하며 제출하신 서류는 돌려드리지  
 않습니다.(자세한 사항 사무실로 전화 문의)

매주 화요일은 <소공동체의 날>입니다. 집, 가게, 자동차 축복은 사무실에 신청하십시오.  
 교무금 자동이체 계좌번호는 <신협 131-016-240209, 예금주: 안성성당> 입니다.





# 안중노동자성당

ANJUNG ST. JOSEPH CHURCH

<http://cafe.daum.net/yochurch>

우) 17933 경기도 평택시 안중읍 안중로 131번길 37 < Fax 681-1860 >

주임신부 : 김승부 (프란치스코)  
전교수녀 : 니콜라, 아셀라  
유치원수녀 : 요한보스코, 살레시아  
총 회 장 : 이규용(바오로)  
연령회장 : 박상기 (시몬)  
☎ 010-3795-3849  
사 무 실 : ☎ 681-2702  
수 녀 원 : ☎ 681-2701  
유 치 원 : ☎ 681-2705-6

구 분	미사시간	대 상	전신자 실천사항	알 림
주 일 미 사	토	오후 3:00	1. 평일미사 주 1번 이상 참석 2. 전신자 고해성사 월 1회  <u>전신자 생활지표</u> 1. 구역, 반 활성화 2. 청소년 신앙생활 활성화	유아세례 3.5.9.11월 네 번째 (토) 16시
		오후 7:00		매주(목) 오후 19:50~21:10
	주일	오전 7:00		매주(금) 오전 10:50~12:00
		오전 10:30		매주(토) 오후 17:30~18:30
		오후 7:00		매주(주일) 오전 08:50~10:10
매월 첫 번째 토요일	오전 10:00	성모신심미사		봉 성 체
평 일	<월:06시> <화, 목:19시> <수, 금:10시>			매월 1회 셋째 목요일, 금요일

## ☑ 전례 및 봉사

일 시	해설자	1독서자	2독서자	봉사지역
7월 22일 07:00	이회정	유재천	박혜숙	
7월 22일 10:30	이춘섭	설경수	김은정	안중
7월 29일 07:00	김은정	이병호	성윤주	
7월 29일 10:30	이은경	이규용	박옥순	현화1

◎ 주보절기 : 7월 28일(토) 용성리, 동신1성원구역

## ☑ 미사 및 모임

울뜨레아	7월 22일(주일) 교중미사후	회합실
선교분과	7월 22일(주일) 교중미사후	회합실
해설, 독서단	7월 25일(수) 10시미사후	회합실
빈첸시오회	7월 27일(금) 10시미사후	회합실

☑ 휴가철 개인 가정 휴가 일정에도 주일미사는 꼭 참례 하시어, 하느님의 은총 함께 하시길 바랍니다.

▪ 전국 피서지 인근 성당은 7월 매일미사 182쪽에 안내 되어 있으니 참조 바랍니다.

## ☑ 친교실 카페봉사자 모집

- 우리 본당 친교실 카페에서는 기쁜 마음으로 함께 봉사해 주실 분들을 기다립니다. 많은 관심 부탁드립니다.
- 봉사시간 : 매주(토) 16:00 ~ 18:00 또는  
매주(주일) 09:20 ~ 14:00

☑ 교무금 자동이체 하시는 분들은 최소한 3개월에 한번 정도 사무실에 오셔서 통장정리 해 주시기 바랍니다.

## ☑ 「전신자 성경 잔치」 안내

- 주 제  
「 “보라, 내가 세상 끝 날까지 언제나 너희와 함께 있겠다.” (마태28,20) 」
- 일 시 : 9월 9일(주일)
- 참가신청 대상자 : 전신자 (초, 중고, 성인, 가족, 단체)
- 성경범위 : 4복음서
- 종목 및 세부내용  
1. 성경경시 : 초, 중고, 성인, 어르신부문 각각 시상  
2. 성경암송 : 암송카드 성경구절과 자유암송 가족팀, 청소년팀, 일반성인팀  
3. 성경필사 : 4복음서 (제출기한 추후 공지)  
※ 필요한 예상문제집, 암송카드는 배부해 드리며, 본당 교육분과 또는 사무실로 신청 바랍니다.  
많은 관심과 참여 바랍니다.

## ☑ 초등부 주일학교 여름방학 안내

- 방학 미사 : 7월 28일(토) 어린이미사
- 개학 미사 : 8월 25일(토) 어린이미사
- 8/4, 11, 18(토) 3주간 어린이 미사는 없습니다.  
즐거운 방학 보내시길 바라며, 부모님들께서는 방학 기간 중에는 어린이들과 함께 미사 참석 부탁드립니다.

## ♥ 성당 안에서는 조용히 미사와 기도만...^^

경건하고 정성된 미사 봉헌을 위해  
성당안에서는 주변분들과 대화 삼가 바라며,  
미사 전후 성당내 기도하시는 분들을 위해  
조용히 입,퇴장 부탁드립니다.

“ 우리는 지금 온 세상에 복음을 전하러 갑니다 ”



주임신부 : 이정재 (베드로) 사 제 관 : (031)774-6037 사 무 실 : (031)774-6038 F A X : (031)774-6039 총 회 장 : 010-3737-2881 연령회장 : 010-3589-7279	<h1 style="margin: 0;">양 동 성 당</h1> <h2 style="margin: 0;">(성 이시도로)</h2>	<table border="1" style="width: 100%; border-collapse: collapse;"> <tr> <td rowspan="2" style="writing-mode: vertical-rl; text-align: center;">미 사 시 간</td><td style="text-align: center;">토요 특전</td><td>둘째주 평화의집 오후 4시 오후 7시 본당미사</td></tr> <tr> <td style="text-align: center;">주일</td><td>오전 10시 30분 교중미사 까리따스수녀회(수원관구) 1,3주 오전 7시</td></tr> <tr> <td rowspan="2" style="writing-mode: vertical-rl; text-align: center;">평 일 미 사</td><td style="text-align: center;">오전 10시 수, 금</td><td></td></tr> <tr> <td style="text-align: center;">오후 7시 화, 목</td><td></td></tr> <tr> <td></td><td></td><td>글라라수도원 목 오후 5시</td></tr> </table>	미 사 시 간	토요 특전	둘째주 평화의집 오후 4시 오후 7시 본당미사	주일	오전 10시 30분 교중미사 까리따스수녀회(수원관구) 1,3주 오전 7시	평 일 미 사	오전 10시 수, 금		오후 7시 화, 목				글라라수도원 목 오후 5시
미 사 시 간	토요 특전	둘째주 평화의집 오후 4시 오후 7시 본당미사													
	주일	오전 10시 30분 교중미사 까리따스수녀회(수원관구) 1,3주 오전 7시													
평 일 미 사	오전 10시 수, 금														
	오후 7시 화, 목														
		글라라수도원 목 오후 5시													

◆ 2018년 7월 22일 연중 제 16주일 ◆

오늘의 성구 : 그들은 목자 없는 양들 같았다. (마르코 6,30-34)

### ❖ 공지 사항

#### • 2차 헌금

본당 건축헌금으로 쓰입니다.

#### • 미사참례 때 지켜봅시다.

- 성당 들어오시기 전 핸드폰 점검하기
- 미사시간은 늦지 않게 오셔서 앞자리부터 앉기
- 미사 후 묵상하시는 분들을 위해 조용한 분위기에서 나가주시기 바랍니다.
- 무더운 여름 날씨지만 단정한 복장으로 미사에 참례하여 주시기 바랍니다.

#### • 미사예물 봉헌 안내

미사예물 봉헌 시 봉투에 기입하는 사항을 모두 기입(특히 날짜)하여 미사 전 제대위에 올려놔 주시기 바랍니다.

#### • 무더운 여름 건강 유의하시기 바랍니다.

### ❖ 행사·모임

- 7월 사목회의: 7월 22일 미사 후
- 레지오낮반: 매주 금요일 미사 후
- 레지오저녁(직장)반: 매주 화요일 오후 5:30
- 성가대: 매주 목요일 미사 후 연습

#### • 소공동체 구역별 모임

고 송: 매월 둘째 일요일  
 계 정: 매월 첫째 일요일  
 단 석: 매월 둘째 일요일  
 삼산1(1반): 매월 셋째 수요일  
 삼산1(2반): 매월 첫째 일요일  
 삼산2: 매월 셋째 월요일  
 석곡(1반): 매월 셋째 금요일  
 석곡(2반): 매월 둘째 목요일  
 쌍 학: 매월 넷째 금요일

#### 【주일 전례 및 주보·청소봉사구역】

주 일	구 역	주 일	구 역
7월 22일	고 송	7월 29일	쌍 학

\*전례담당 구역은 독서 및 신자들의 기도를 미리 준비하시기 바랍니다.

\*청소담당구역은 청소를 깨끗이 해주시고 전등확인을 꼭 확인해 주시기 바랍니다.

#### 【주일 차량봉사】

주일	성명(세례명)	연락처
첫째 주	안재선(사도요한)	010-5301-0746
둘째 주	박천식(대건안드레아)	010-2570-4529
셋째 주	가민현(펠릭스)	010-4720-9581
넷째 주	김상용(마르티노)	010-9272-3266
다섯째 주	염 총(사도요한)	010-8704-7752

#### 【우리들의 정성】

* 주일헌금	-----	773,000원
* 2차 헌금	-----	165,000원
* 교 무 금	-----	240,000원

♡여러분의 정성에 감사드립니다♡



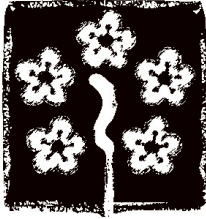

아름다운  
**양성성당**  
Yangseong Catholic Church

◎ 주 일 : 오전 10시  
          : 저녁 7시 30분

◎ 화, 목요일 : 저녁 8시

◎ 수, 금요일 : 오전 10시

◎ 토요일 저녁 : 저녁 8시

---

주 임 신 부 : 한성기 마티아  
 사 목 회 장 : 홍사학 프로렌시오(010-3756-0477)  
 연 령 회 장 : 오세준 대건안드레아(010-5234-5169)  
 경기도 안성시 양성면 만세로 631 ☎ 672-0890

☑ 금주는 본당 청소년 지원을 위한 2차 헌금이 있습니다.

☑ 주일학교 접수안내  
 · 주일학교 유치부(7세반) 접수받습니다.  
 · 문의 및 접수 : 김진서 보나(010-2039-7600)

☑ 예비자 교리 안내  
 · 개강일시 : 7월 21일(토) 저녁 8시 미사 후  
 ※ 교리 접수는 사무실로 7월 20일까지 접수하기 바랍니다.

☑ 환자영성체 안내  
 · 일 시 : 7월 25일(수) 오전 10시 미사 후  
 ※ 구역장님, 반장님께서는 대상자에게 미리 연락바랍니다.

☑ 모임 공지

일 시	단 체 명	장 소
7월 22일	전례단	교육관
8월 5일	소공동체 연령회 복사단	교육관 성 당 교육관

▶ 차량운행 봉사자

7월 22일	정지석, 이봉길, 오형택 (1조)
7월 29일	김윤배, 배종웅, 오세준 (2조)
8월 5일	임재원, 오민근, 주영한 (3조)
8월 12일	정운길, 한경선, 이용욱 (4조)

☑ 첫 목요일 성체강복  
 · 일 시 : 8월 2일(목) 저녁 8시 미사 후

☑ 첫 토요일 성모신심 미사  
 · 일 시 : 8월 4일(토) 오전 10시 미사

▶ 청소 구역

날짜	구 역	날짜	구 역
7/27	삼암리	8/10	필산리
8/3	도곡리	8/17	방신리

※ 우리들의 정성 (7월 2일 - 7월 15일)

구분	7월 2일 - 8일	7월 9일 - 15일
주일헌금	계 :	계 :
특별헌금	계 :	계 :
교무금	계:	
감사헌금	계 :	

함께 기도해 주세요

• 정운길 프란치스코 - 항암치료	• 김만수 안드레아 - 디스크 수술	• 양경희 요안나 보스코 - 항암치료
• 전효원 베로니카 - 원인없는 고열	• 임지연 - 공황장애	• 이봉만 아녜스
• 권우진 17세 - 간암 말기	• 심이수 레오 - 척추 측만증	• 박기순 마리아 - 수술회복 중
• 이문자 마리아 - 허리 디스크 통증	• 정선아 - 유방암 항암 치료 중	• 이규태 루카 - 팔꿈치 통증
• 신규진 - 심근경색, 뇌경색	• 최윤채 5세 - 안구치료 중 (실명위기)	

천주교를 알고자 하는 분은 이웃 천주교 신자 또는 사무실에 문의하십시오.



미 사 시 간	주일	오전 6시 30분 10시 30분 (교중미사)	 <b>천주교 수원교구 양수리성당</b> (성 요한 세례자) (우편번호) 12584 양평군 양서면 상촌길 20-15	<b>2018년은 본당 사랑의해</b> 본당신부 유해원 다니엘 총 회 장 김진형 베드로 연령회장 이원표 베드로 (010-9016-1413) 사 무 실 ☎ 775-3005 F A X ☎ 775-3006 카페 : cafe.daumnet/Yangsuristjb
	토요일	오전 10시 성모신심미사 매월 첫째 주 오후 4시 어린이미사 없음 오후 6시 30분 토요일 저녁 주일미사		
	평	월 오전 6시 30분		
	일	화 / 목 오후 7시		
		수 / 금 오전 10시		



#### ☞ 어린이 미사(방학) 공지

- 초등부 주일학교가 방학인 관계로 8월 26일(토)까지 토요일 오후 4시 어린이 미사가 없으니 신자들은 착오 없으시기 바랍니다.

#### ☞ 예비신자 성지순례

- 일시 : 7월 28일
- 장소 : 풍수원 성당

예비신자들이 성지순례를 통하여 신앙선조들의 삶을 돌아보며 신앙인으로의 삶을 잘 준비 할 수 있도록 교우 여러분의 관심과 기도 부탁드립니다.

#### ☞ 예비신자와 본당 봉사자와의 만남의 시간

- 일시 : 7월 29일 오전9시
- 장소 : 마리아홀
- 대상 : 본당 상임위, 제분과, 제단체, 소공동체 봉사자 분들

#### ☞ 성모회 공지

성모회에서 제주산 벌꿀과 육젓(새우젓)을 판매합니다. 협조 부탁드립니다.

#### ☑ 연중 제16주일/ 성가 번호 안내

입당	봉헌	성체	파견
55	54, 211	188, 166	56

#### ☑ 주일미사 봉사 안내 \* 감사합니다.

봉사일	봉사 뵈례시디움과 신비
오늘	일치의 모후, 환희의 신비
다음 주일	사랑의 샘, 빛의 신비

#### ☑ 성전청소 안내 \* 감사합니다

봉사일	봉 사 구 역
7월 21일(토)	3구역
7월 28일(토)	4구역

#### ☑ 오늘 주일/특별헌금 : 부채상환 2차헌금

#### ☑ 봉헌에 감사합니다. (7월 9일 ~ 7월15일)

주일헌금	1,519,000
부채상환/특별헌금	400,000
교무금	2,470,000

#### ☑ 부채잔액 : 190,000,000원정

#### <봉헌금을 보내실 계좌들입니다>

- \* 교무금 계좌: (농협) 231068-51-059182
  - \* 부채상환 계좌: (농협) 231068-55-000100
  - \* 사회복지 후원 계좌: (농협) 355-0004-0113-63
- =>예금주는 (재)천주교 수원교구 유지재단입니다.

#### ☞ 본당의 모임들을 기억해 주세요

월	상임위원회	매월 첫째, 셋째 주일 아침 8시
예	본당 전체 봉사자 교육	마지막 주일 교중미사 후
	1구역 형제회 : 첫째 주일 교중미사 후	2구역 형제회 : 셋째 주일 교중미사 후
	3,4구역 형제소공동체	셋째 주일 교중미사 후
모	5,6구역 형제소공동체	셋째 주일 저녁 7시
	연령회	첫 주일 교중미사 후 연도
	성모회	마지막 주일 교중미사 후
임	울뜨레아	둘째 주일 교중미사 후
	꾸리아	넷째 주일 교중미사 후



예비신자 교리시간	주일 09:00	 <b>양 지</b>   (성김대건안드레아) 용인시 처인구 양지면 남평로 64번길 8 <a href="http://cafe.naver.com/yangjldk">http://cafe.naver.com/yangjldk</a> 사무실 338-3374 FAX 338-6980 연례회장 : 017-205-8887 총회장 : 김병규베드로 주임신부 : 조영오 도미니코사비오	미 사 시 간		
고해성사	미사15분전		토 19:00 (초·중·고·청년)	월 06:00	
병자영성체	첫째 금·토			화 19:30	
유아세례:홀수달첫토미사후			주일 08:00	수 10:00	
가정,상가,차 축복:상시			일 10:30교 중	목 19:30	금 10:00

이번주 2차 헌금 : 시설 헌금  
다음주 2차 헌금 : 시설 헌금

**축**

**첫 영 성 체**

첫 영성체를 하는 친구들이 하느님의  
자녀로 예쁘게 성장할 수 있도록 기도중에  
기억해 주시기 바랍니다.

첫영성체: 2018.7.22.(주일)교중미사 중

### 중고등부 여름 신앙학교

- 일 시 : 8.03(금) - 8.05(주일)
- 장 소 : 강원도청소년수련원
- 문 의 : 010-2231-5214  
(중고등부교감)



### 모임

- 요셉연례회 : 7.22 (주일)교중미사 후
- 홍보 위원회: 7.26 (목) 저녁미사 후

### 요셉 연례회 단합대회

- 일 시:7.22(주일) 교중미사 후
- ❖ 요셉 연례회 월례회의 및 단합대회가  
있으니,많은 참석바랍니다.

### 봉사자 임명

- 성소분과장 : 이은희(그레치나)

### 성당청소 구역

- 이번 주(7.21 토) : 교동 1구역
- 다음 주(7.28 토) : 교동 2구역

### 초등부 여름 신앙학교

- 일 시 : 7.27(금) - 7.29(주일)
- 장 소 : 둘다섯 해누리  
(경기도 화성시)
- 문 의 : 010-7791-4663(초등교감)



### 우리들의 정성

- 주 일 헌 금 ..... 1,933,100원
- 특 별 헌 금 ..... 618,000원
- 교 무 헌 금 ..... 3,560,000원
- 감 사 헌 금 ..... 1,200,000원

❖감 사 헌 금 : 익 명 - 100만원 / 익명 -20만원

### 처인지구 예비신학생 피정

- 일 시 : 7.27(금)-7.28(토)
- 장 소 : 고초골 피정의 집

용인 그린 농약사	들꽃 펜션	에띠엥 & 에띠모 (보정숙) (가발)	신원 부동산
마평동 동부 파출소 옆 종자·모종·비료·농약 송철재(베드로)·이향수(엘리사벳) 031)336-4202	장소대관 (세미나·모임·요리·음악등) 위치:평창리 이인송(디모테오) 010-4310-7500	허리아프신분, 탈모고민, 하지정맥,다리저림,다이어트. 무료상담,무료시작 지사장:조효은(까리따스) 010-3641-8864	신원아침도시 상가 정숙영 (체라) 010-7187-7744

✦ 천주교를 알고자 하시는 분은 이웃 천주교 신자들 또는 사무실에 문의하십시오.



2018년 7월 22일		 <div><b>양 평 성 당</b> (성 정하상 바오로) 우) 12555 양평군 양평읍 해오름길 25 사무실 : 771-2071, FAX : 771-4152 <a href="mailto:yangpyeong@casuwon.or.kr">yangpyeong@casuwon.or.kr</a> <a href="http://cafe.daum.net/ypch">cafe.daum.net/ypch</a></div>	미 사 시 간	
연중 제16주일			월	오전 6시
주임신부 : 노성호 요한보스코			화·목	오후 7시 30분
총 회 장 : 박병진 안드레아			수·금	오전 10시
본당수녀 : 도 마리노엘			토	오후 4시(어린이)
김 마리프랜				오후 7시 30분(학생)
연령회장: 전용찬 요한			주일	오전 8시 30분
연락처: 010-9908-1389		오전 10시 30분(교중)		
			오후 7시30분(청년)	



#### ☑ 중,고등부 주일학교 여름신앙캠프

- 일시: 8월10일(금)~8월11일(토)
- 장소: 용문학생수련장(자체 프로그램 진행)
- 문의: 김유리 켄마(010-9027-2839)

#### ☑ 7/15 전입을 환영합니다 II

전입 오신 분			
양승관	스테파노	수원/용문	9지역/ 1구역
9지역	양평3(1구역:백안,2구역:창대,3구역:대흥)		

#### ☑ 오늘 2차 헌금은 건축헌금입니다.

#### ☑ 7월, 8월 환자 영성체는 없습니다.

#### ☑ 도 마리노엘 수녀님 연피정

- 7월 25일(수)~8월 3일(금)
- 연피정에 임하시는 수녀님을 위하여 많은 기도 부탁드립니다.

#### ☑ 8월 연령회는 없습니다.

#### ☑ 제분과 위원회 월례회의

- 일시: 7/22(주일) : 교중 미사 후(제3교리실)

#### ☑ 율프레아 월례회의

- 7월 22일(주일) 오후 5시30분. 교육관

#### ☑ 초등부 주일학교 여름신앙학교 안내

- 저학년
- 일시: 7/28(토) • 장소: 남한강 수영장
- 문의: 이옥자 바울라(010-9018-7417)

#### ☑ 청년회 하계 MT

- 일시: 7/28(토)~7/29(주일) 1박2일
- 장소: 천진암 성지

#### ☑ 우리들의 정성(7/9~7/15)

연중 제15주일	4,118,000
2차 건축헌금	1,484,000
교 무 금	6,070,000
계	11,672,000

#### ☑ 전례 및 청소

전례		청소	
7/22	7지역	7/27	7지역 양근1라-10리
7/29	상임위	8/2	2지역 강해(전수,성덕)

#### ♣ 75주년 본당의 날 기념 기차 성지순례 ♣

- ▶ 일시: 2018년 10월 14일(주일)
- ▶ 장소: 해미 순교 성지(서산시)
- ▶ 대상: 전 신자, 예비신자 및 가족(선착순 500명)
- ▶ 참가비: 성인 20,000원  
초,중,고 15,000원  
본당지원 30,000원
- ▶ 접수는 7월15일 주일부터 접수합니다.



교무금 납부계좌 131-010-587718(신협) 양평성당(예금주) (입금 하실 때 성명을 꼭 기재해 주십시오)



미사시간안내		 <b>천주교 수원교구</b> <b>여주성당</b> Yeoju Catholic Church 주임신부 : 백승현(야교보) 전교수녀 : 김 바르바라, 박 가시미로 유치원수녀 : 이 아네스 (우편:12622) 경기도 여주시 우암로 5 (하동)	유아세례 : 수시 접수 사무실 : 885-2031 수녀원 : 884-2463 유치원 : 886-1278 총회장 : 이주현 이레네오 (010-5302-5484) 연려회장 : 고종일 그레고리오 (010-6340-3444)
월	오전 6시		
화·목	오후 7시		
수·금	오전 10시		
토	오후 6시(초, 중, 고)		
주일	오전 7시		
	오전 10시30분(교중) 오후 7시		



  
**백승현 야교보 주임신부님의 영명축일을**  
**진심으로 축하드리며, 신부님 사랑합니다.**

- ◆ 말씀 강사 초청 기도회
  - 일시 : 7월 25일(수) 오후 7시 ~
  - 장소 : 바오로관 지하 교육실
  - 주제 : 성령의 기도와 식별(갈라 5:16절)
  - 강사 : 이수완로마노 교수 (현 하상신학원 교수, 라자로마을 지도교수)
  - 주관 : 성령기도회

- ◆ 초등부 교리 방학 안내
  - 교리방학기간 : 7월 28일 ~ 8월 25일
  - 개학 : 9월 1일(토) 교리수업 있음.
  - 교리방학중 청소년 미사 참례는 출석(개근)에 포함됩니다.

- ◆ 첫영성체반 교리방학
  - 방학기간 : 7월 28일 ~ 8월 10일

- ◆ 8월 성시간, 성모신심 미사
  - 성시간 : 8월 2일(목) 저녁미사 후
  - 성모신심 미사 : 8월 4일(토) 오전 10시

- ◆ 2019학년 대입수능 100일 기도
  - 일시 : 8월 7일(화) ~ 11월 14일(수)
  - 참석대상 : 수험생 부모
  - 장소 : 성체조배실 오후 8시
  - 연락처 : 조카타리나(010-6735-0878)

- ◆ 초등부 복사단 복사학교
  - 대상 : 초등부 복사단 14명
  - 일시 : 8월 8일 ~ 9일(1박 2일간)
  - 장소 : 어농성지
  - 참가비 : 7만원(본당지원 35,000원)
  - 통장번호 : 신한131-019-561692(여주성당)

- ◆ 초등부 교학년 여름신앙학교
  - 대상 : 초등 3 ~ 6학년 (40명)

- 일시 : 8월 13일 ~ 15일(2박 3일간)
- 장소 : 한마음수련원 (의정부교구 양주시)
- ※ 교우분들의 많은 기도 부탁드립니다.

- ◆ 교정사목 봉사회 모임
  - 일시 : 매주 둘째주 화요일 오전 11시
  - 장소 : 바오로카페
  - 연락처 : 회장(010-8983-7850)
  - ※ 함께 봉사하실 회원도 모집합니다.

- ◆ 성모승천대축일 미사안내
  - 일시 : 8월 14일(화) 저녁 7시  
8월 15일(수) 오전 7시, 10시 30분

- ◆ 7월 제단체별 월례회의
  - 제분과 : 7월 22일(주일) 교중미사 후
  - 소공동체 : 7월 27일(금) 오전10시 미사 후
  - 함께길벗 : 7월 28일(토) 오전 10시 30분

- ◆ 8월 제단체별 월례회의
  - 성모회 : 4일(토) 10시 미사 후
  - 청소년위원회 : 4일(토) 저녁미사 후
  - 전례분과 : 12일(주일) 교중미사 후
  - 울뜨레아 : 15일(수) 오후 7시

- ✚ 실천해 주세요. ✚
- ◆ 회합 후 전등, 선풍기, 냉방기 전원끄기.
  - ◆ 회합실 청소 및 뒷정리 잘하기.
  - 사용하는 물건, 비품 원위치 해놓기
  - ◆ 쓰레기는 꼭 분리해서 버려주세요.

- ◆ 차량운행 봉사자 안내

주일	봉사자
7/29	운전 : 박래우마태오, 방경자수산나 안내 : 윤인준리오바(010-3341-1670)

- ◆ 2018년도 교무금 책정 현황

연도	세대수	책정세대	책정비율
2017년	1,321	545	41.2%
2018년	1,359	482	35.5%

※ 1세대당 1 책정에 적극 동참합시다.

천주교를 알고자 하시는 분은 본당 신부님, 수녀님 또는 사무실에 문의하여 주십시오.  
 E-MAIL : [yeoju@casuwon.or.kr](mailto:yeoju@casuwon.or.kr) / 건축기금조성 통장 : 신한 172-033-184878 (여주성당)



주임신부 : 최충열 마 테 오  
전교수녀 : 이진희 베로니카  
총 회 장 : 문명호 시 몬  
010-5773-9308  
연령회장 : 정연심 아 셀 라  
010-5309-1604  
사 무 실 : 031) 318-9586  
수 녀 원 : 031) 318-9545



**연 성 성 당**  
(아시시의 성 프란치스코)  
경기도 시흥시 연성로 39번길 8

미 주 사 시 간	청 소 년 (토)	19:30
	어 린 이	09:00
	교 중	11:00
	청 년	19:30
예 비 신 자 교 리	평 일	월요일 06:00 화,목요일 19:30 수,금토요일 10:00
	주 일	09:20
	화 요 일	미사후

☞ 선교를 위한 목주기도 (금주 : 8,105, 누계 : 3,695,165) 선교 기도문(금주 : 721, 누계 : 2,834,507) ☞

☞ 입당 : 55 / 봉헌 : 53 / 성체 : 180, 497, 502 / 파견 : 83 ☞

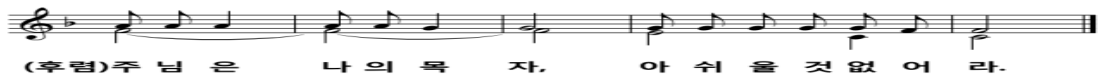

## 전례 및 행사

### 2차 헌금 안내

- 이번주일(7/22) : 성경필사시상기금 헌금
- 다음주일(7/29) : 토지부채상환헌금

### 사무실 휴가

- 기간 : 7/23(월)~25(수)(일부 업무 중단되오니 참고바람)

### 성령세미나 교육

- 기간 : 9/13~11/1(매주 목요일)/8주간(미사후~22시)
- 장소 : 본당 성전
- 대상 : 견진성사 대상자, 일반신자
- 회비 : 20,000원(견진대상자는 사진값 추가비용 발생)
- 접수 : 토요일, 주일 미사후(봉사자), 평일(사무실)

## 주일학교

### 중,고등부 여름신앙학교

- 일시 : 7/27(금)~28(토)
- 대상 : 연성성 중고등부 학생/회비 : 20,000원
- 장소 : 연성성당 교육관

### 초등부 고학년 여름신앙학교

- 일시 : 8/13(월)~15(수)
- 대상 : 초등부 3~6학년(선착순 30명)/회비 : 50,000원
- 장소 : 강화군 내가면 바다의 별

### 초등부 저학년 여름신앙학교

- 일시 : 8/11(토)/전
- 대상 : 유치부~초등부2학년(회비 없음)

## 단체모임

- ☞ 성령기도회 : 매주 목요일 미사 후 평화방
- ☞ 배소라성경공부 : 매주 월요일 20:30 온유방
- ☞ 전례위원회 : 7/24(화) 미사 후 사랑방
- ☞ 해설단,독서단 : 7/25(수) 20시 사랑방
- ☞ 제대회 : 7/26(목) 미사 후

## 봉사 및 봉헌

### 전례봉사

일 자	해 설	기도,헌금	독서,헌금	안내,기도,헌금
연중 제16주일 7/22	전애정 아네스	대우 1	대우 2	대우 3

### 청소구역

	금주	차주
성전	대우 1	금호 2
하늘식당	대우 2	태 평
성전화장실·주변청소,분리수거	대우 3	금호 1
배움터 1, 2, 3, 4층		레지오
어르신 차량봉사(구리아)	상아탑	무염시태

### 금주의 수입 지출 현황

수입	과목	금액(원)	지출	과목	금액(원)
	미사예물	540,000		단체보조비	100,000
	교 무 금	1,915,000		사제관비	900,000
	건축헌금	580,000		수녀원비	850,000
	파년도교무금	40,000		일반관리비	4,616,440
	감사헌금	100,000		특별헌금	776,000
	토지구입헌금	1,210,000			
	주일헌금	1,256,000			
	2차 헌금	690,000			
	성소후원금	96,000			
	사회복지	110,000			
	계	6,537,000		계	7,242,440

### 7/15 본당 잔액

재건축	예치금	25,000,000
	장기예금	2,000,000
토지금	예치금	11,000,000
	장기예금	2,000,000
토지구입헌금	자유저축통장	7,992,256
교무금,주일헌금,감사헌금 외		7,143,688
총 잔액		55,135,944

### 제대꽃 봉헌금 : 익명 : 50,000

### 부채상환을 위해 함께해요. (128,000,000원)

권학수	30,000	익명	200,000	전화자	20,000	김세미	30,000
이강선	30,000	김명숙	100,000	이종익	30,000	강준수	50,000
이맹순	40,000	조현희	50,000				

## 기 타

### 연중 제15주일

월/일	전신자	19:30		09:00		11:00	19:30	계
		학생	성인	어린이	성인			
7/15	1743	19	49	53	121	187	47	476 27%

### 가톨릭다이제스트 홍보

- 일시 : 7/28(토), 29(주일) 매 미사 후

“십계명은 우리가 빛을 얻기 위해 켜야 하는 첫 번째 불”



주임신부 :	인진교 요셉
	203-8689
전교수녀 :	박 리오바, 이 라자로
	203-8235
총 회 장 :	최우진 알렉산데르
	010-5222-7354
연령회장 :	010-2094-3209
사 무 실 :	203-8236
	205-1991
어린이집 :	202-6886

## 영토영덕성당

YEONGTONG YEONGDEOK CATHOLIC CHURCH

〒17098 경기도 용인시 기흥구 청명산로 122

<http://cafe.naver.com/ytydca>  
 E-mail: yeongdeok@casuwon.or.kr

미 사 시 간 안 내	
월	: 새벽 06:00
수 · 금	: 오전 10:00
화 · 목	: 저녁 19:30
첫주토	: 오전 10:00 (성모 신심)
토요일	: 오후 16:00 (어 린 이)
	: 저녁 19:30
주 일	오전 07:00
	오전 09:00 (중고등부)
	오전 11:00
	저녁 19:30 (청 년)

## [미사 전 시작기도 안내]

- 오늘의 말씀(독서, 복음) 봉독
- 농민을 위한 기도
- 우리가족 찾기도

[유아세례] 7월 28일(토요일) 11:00

7월 22일까지 사무실에 신청

## [초등부 주일학교 저학년 캠프]

대 상	저학년 (유치부~2학년)
일 시	7월 28일(토), 11:00~15:00
장 소	성당 1층
참 가 비	5,000원 (간단한 식사와 간식 제공)
접수기간	7월 28일(토)까지
접수방법	사무실에 접수
준 비 물	여벌옷, 샌들착용

## [초등부 주일학교 고학년 신앙 캠프]

대 상	고학년 (3 ~ 6학년)
주 제	“그리스도인의 새 생활”
일 시	8월 3일(금)~8월 5일(주일)
장 소	속리산 알프스 수련원
8월 4일(토), 본당 어린이 미사는 없습니다	

## [중고등부 여름신앙캠프]

일 시	7월 31일(화)~8월 2일(목)
장 소	이천 어농성지
참 가 비	75,000원
접수기간	7월 22일(주일)까지
접수방법	사무실에 접수

[성시간] 8월 2일(목) 19:30

## [성모 신심 미사]

초등부 신앙캠프 관계로 신심미사 없습니다.

## [대입 수능생을 위한 100일 기도]

기도 시작일 : 8월 7일(화), 20:00, 수능 백일기도에 함께 할 학부모의 예비 모임을 갖습니다.

일시 : 8월 2일(목), 저녁 미사 후 마리아홀

[병자영성체] 8월 병자영성체는 쉽니다.

## [성모 승천 대축일 미사 안내]

8월 15일(수), 성모 승천 대축일에는 07:00, 11:00, 19:30 세대의 미사가 봉헌됩니다.

## [초등부 주일학교 “은총시장”]

일자 : 10월 20일(토)

은총시장에서 판매 할 어린이 도서 및 어린이 용품을 기부해 주시기 바랍니다.

## [신학원 졸업자 모임]

일시 : 7월 22일(주일) 교중미사 후 마리아 홀

대상 : 수원교구 하상신학원 졸업자와 타 교구 교리신학원 졸업자

## [본당 설립 20주년 불우 이웃돕기]

봉헌 예물은 8/5, 9/2, 10/7 봉헌 받도록 하겠습니다. 기부금 영수증 발급을 원하시는 분은 교무금 통장과 봉투를 함께 지참하시고 사무실에 납부하여 주시기 바랍니다. 7월 8일 내신 것은 사무실에 별도로 신청하시면 입금 처리토록 하겠습니다.

## [형제 기도회]

구 역	일 시	장 소
삼성구역	7.22(주일) 18:00	432동 702호 최환규 프란치스코

## [제단체 모임 및 회합]

모 임	일 시 및 장 소
성령기도회	매주 목요일, 20:00
소공동체 봉사자 교육	7.27(금) 10:00 미사 후
평신도단체협의회회의	7.22(주일) 교중미사 후
제분과회의	7.29(주일) 12:00
재정회의	8.05(주일) 17:00
선교분과회의	8.10(금) 10:00 미사 후
상임위원회의	8.10(금) 20:00

## [교중미사 봉사 구역]

07.22 연중 제16주일	예물 봉헌 보편지향기도	풍림
07.29 연중 제17주일	예물 봉헌 보편지향기도	주공1,2,3 센트레빌 계룡리슈빌
08.05 연중 제18주일	예물 봉헌 보편지향기도	주공4,5구역 업타운코트

천주교를 알고자 하시는 분은 이웃 천주교 신자를 또는 사무실에 문의하십시오.



미 사 시 간	월	06:30	<h2 style="text-align: center;">영통성령성당</h2> <h3 style="text-align: center;">(그리스도의 어머니)</h3> <p style="text-align: center;">17103 경기도 용인시 기흥구 예현로 41 다음카페 : 수원영통성령성당 매월 첫목요일 저녁미사 후 성시간</p>	주임 신부 : 김한철(올리아노) 보좌 신부 : 안요한(요한사도) 총 회 장 : 황수진(배 다) 연 령 회 장 : 정갑수(요한세례자) 사 무 실 : 031-205-9441 F A X : 031-205-9442 성모유치원 : 031-273-1123
	화,목	10:00, 19:30		
	수	06:30, 10:00		
	금	10:00, 19:30		
	토	10:00		
	주일	16:00(토) 노블카운티		
		토요일 저녁 주일미사 19:30		
		09:00 (성인)		
		11:00 (교중)		
		16:00 (어린이)		
		19:30 (청년,학생)		

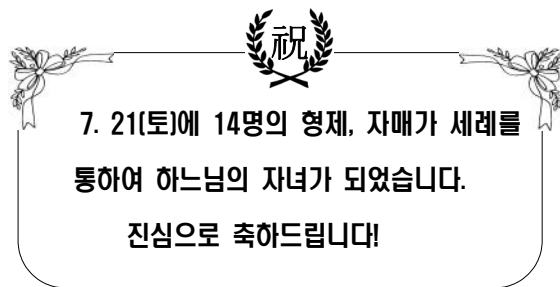

#### ◎ 성체 조배회 회원으로 초대 합니다.

- “너희는 나와 함께 한 시간도 깨어 있을 수 없더라 말이나?” (마태오 26,40)  
성체 조배는 예수그리스도와 우리의 온 존재가 만나는 행복한 시간입니다.
- 문의 : 회장 변화옥 레지나 010-9474-1928
- \* 함께 하실 회원을 모집합니다.

#### ◎ 2018 여름신앙학교 일정

푸른누리	7. 27(금) - 7. 29(주일) 여주 청소년 수련원 (수원교구장아이주일학교 연합여름캠프)
초등부 고학년	7. 28(토) 08:30 - 21:00, 성당
중고등부	7. 20(금) - 7. 22(주일) 강원도 청소년 수련원
청년회	8. 11(토) - 마리아의 중 수녀회

#### ◎ 성서 40주간

- 일시 : 7. 24(화), 휴강, 7. 31(화) - 있음.
- 8월 한달은 방학 합니다.
- 개강 : 9. 4(화)

#### ◎ 여정 [구약 : 오경] 신청 - 9월 시작

- 접수일자 : 7. 22(주일) - 8. 31(금) 까지
- 문의 : 교육분과장 이문순 아네스 010-6297-4577

#### ◎ 연례회 : 7월 기일 연도

- 일시 : 7. 29(주일) 교중미사 후, 성당

#### ◎ 하절기 미사 참례 복장

- 더운 날씨로 자칫 옷차림이 흐트러지기 쉬울 때 입니다. 노출이 심한 옷이나, 운동복, 슬리퍼 등을 삼가하고 단정한 모습으로 미사에 참례하십시오.

#### ◎ 교리실 냉방기 사용 후 전원을 잘 꺼주시기 바랍니다!

- 더운 날씨로 교리실 냉방기 사용이 많아집니다.. 교리실을 사용하는 단체는 냉방기 사용 후 “꼭!!” 전원이 꺼진 것을 확인하시기 바랍니다.

#### ◎ 모임 및 행사

상임위원회	7. 26(목) 20:00, 기쁨방
-------	---------------------

#### ◎ 주일미사 참례 현황 : 연중 제15 주일

\*신자 수: 4,861명

\*참례자 수 : 1,362명

미사 시간	인원	미사 시간	인원
노블	72	11시	282
토요일 저녁 주일 미사	125	4시	332
9시	328	19:30	223
계	525	계	837



 <p>st.joseph</p>	<h2 style="text-align: center;">영통 성요셉성당</h2>	<p>주임신부: 이병문(야고보)          총 회 장: 황병학(요셉)          연례회장: 소옥환(마리아)          ☎010-9065-9169          E-mail: joseph@casuwon.or.kr</p>
<p style="text-align: center;">경기도 수원시 영통구 매영로 269번길 27          사무실: 206-8754 팩스: 206-8753  <a href="http://cafe.daum.net/stjosephchurch">http://cafe.daum.net/stjosephchurch</a></p>		



### 영명 축일

**이병문(야고보) 주임신부님!**

신부님의 영명축일을 진심으로 축하드립니다.  
 영육간에 건강하시고, 은총의 삶이 되시길  
 기도 드립니다.

- 금주 2차 헌금: 본당건축헌금
- 신약성경 통독 보충: 마태오복음~사도행전
  - 사도행전까지 통독을 마치지 못하신 분들은 7~8월 중에 통독을 마쳐 주시기 바랍니다.
- 성경통독 완독카드 봉헌 내용 확인
 

2층 로비 보드판에 개인별 통독완독카드 봉헌 현황 게시해드렸습니다. 확인하시고 빠진 부분은 완독카드 다시 봉헌해 주세요.(제단 봉헌함)  
 (사도행전까지 완독카드 봉헌해 주시면 됩니다)
- 중·고등부 여름신앙학교 안내
  - 일정: 7/24(화)~26(목), 2박 3일
  - 장소: 둘다섯 해누리캠프(화성시 서신면 소재)
  - 참가비 납부: 7/22(주일)까지, 사무실
  - 출발 모임: 7/24(화) 오전 11시 30분
- 어린이 미사(주일 오후4시) 방학 안내
  - 일정: 7월 29일(주일)~8월 26일(주일)까지
  - 초등부 주일학교 교리가 없습니다.
  - 주일미사는 자유롭게 봉헌하시되 어린이들은 주일미사 참여 확인사인을 받아주세요.
- 11시 성가대 합창단원 및 악기연주자 모집
  - 문의: 성가대 ☎010.5098-9402



(후렴) 주 님 은      나 의 목 자,      아 쉬 을 것 없 어 라.

미 사 시 간				예 절 시 간	
토	19:30 ▶ 중·고등부/일반	월	10:00	성시간	매월 첫째 목요일 20:00
주 일	08:00 ▶ 일반	화	20:00	성모신심기원미사	매월 첫째 금요일 10:00
	11:00 ▶ 교중	수	10:00	유아세례	짝수 월 둘째 토요일 17:00
	16:00 ▶ 초등부/일반	목	20:00	차축복·상가·집축복	사무실에 개별 신청
	19:30 ▶ 일반	금	10:00	혼배면담	

✚ 천주교를 알고자 하시는 분은 이웃 천주교 신자들 또는 사무실에 문의하십시오.

- 성경필사노트 제출: 신·구약 전체
  - 8월 15일(수)까지 사무실에 제출해주세요.
- 고3 수험생을 위한 100일기도 모임 안내
  - 준비 모임: 7/31(화) 저녁 8시 40분, 106호
  - 기도 기간: 8월 7일(화)~11월 15일(목) 까지
  - 수험생을 위한 미사봉헌은 사무실로 신청
- 교우 무이자 예탁금 봉헌 안내
 

성전건축으로 인한 본당 부채 상환을 위해 교우여러분의 무이자 예탁을 받고 있습니다. 은행에 예금하는 것처럼 예탁해 주시고 필요하실 때 언제든지 찾아가실 수 있습니다. 여러분의 예탁금액만큼 이자지출을 줄이고 부채상환을 앞당길 수 있습니다. 자세한 내용은 사무실에 문의 후 봉헌해 주시기 바랍니다.
- 2018년도 교무금+건축헌금 납부 안내
 

하느님께 받은 은혜에 감사하는 마음으로 2018년도 교무금 및 건축헌금 봉헌에 교우 여러분의 적극적인 참여 부탁드립니다.
- 건축헌금 봉헌에 적극 동참합시다!

교무금+건축헌금 봉헌 계좌 안내	
■ 신한	03227-12-006625(무통장)
■ 우리은행	1005-202-215040(통장)
■ 예금주	천주교수원교구유지재단 영통성요셉성당
■ 입금할 때 [보내는 분 이름]을 교무금 책정자 명의로 넣어주세요.	
■ 성소후원금	은행 또는 사무실 납부 가능

#### ■ 지역별 청소 봉사 시간 안내

7/27	베드로 11:00	8/3	바오로 11:00
------	-----------	-----	-----------



주임신부	장 대 식 (토마스모어)	 <b>오목천동성당</b> (세례자 성 요한) E-mail: <a href="mailto:omokcheon@casuwon.or.kr">omokcheon@casuwon.or.kr</a> 수원시 권선구 삼천병마로 1563-5	미사 시간 안내	
총 회 장	김종화(베르나르도) 010-4308-7281		평 일	06:30 (월) 10:00 (수, 금) 19:00 (화, 목)
연령회장	김지홍(루치아노) 010-9093-8981		토	청소년미사 17:00
사 무 실	031) 278-7683 FAX) 278-4842		주 일	새벽 06:30 교중 11:00 저녁 19:00
유아세례 : 3, 6, 9, 12월 (첫 토요일 18시)				

- ❖ 해외성지순례 모임  
7/22(주일) 교중미사 후
- ❖ 제분과 월례회의  
7/29(주일) 교중미사 후
- ❖ 성시간  
8/2(목) 저녁미사 후
- ❖ 봉성체 · 소공동체 교육  
8월은 쉽니다.
- ❖ 성모신심미사  
여름신앙학교 일정으로 미사가 없습니다.
- ❖ 연령회 월례회의  
8월은 쉽니다.
- ❖ 2차 헌금  
8/5(주일) 사제양성후원금
- ❖ 반주자 모집  
문의: 김 마틸다 (010-4808-5258)

7월 초등부 전례봉사			
일자	해설	제1독서	제2독서
1주(7일)	정민근 마르첼리노	송여은 루시아	김은영 스텔라
2주(14일)	김효은 세실리아	김재성 가시미로	유다연 디아나
3주(21일)	송여진 모니카	지서을 라파엘	오소연 소화대례사
4주(28일)	이현아 프란카	이에서 리나	이예지 유스티나

## ❖ 우리들의정성 (7/9 ~ 7/15)

교무금	3,500,000	주일헌금	2,759,200
감사헌금	100,000	후원금	282,000
계	6,641,200		

## &lt;초등부 고학년 여름신앙학교&gt;

일시: 7/28(토) 10시 ~ 15시

장소: 파라다이스

## &lt;초등부 저학년 여름신앙학교&gt;

일시: 8/11(토) 10시 ~ 14시 (본당)

문의: 전 율리안나(010-4118-0222)

## &lt;중·고등부 여름신앙학교&gt;

일시: 8/3(금) ~ 8/4(토)

장소: 본당/삼포해수욕장 (비용: 오전원)

접수: 7/7(토) ~ 7/28(토) 사무실, 교사

문의: 김 요안나(010-2971-1201)

## ❖ 청소 및 전례

날 짜	담당 구역	
7/21 ~ 7/22	형제·자매	오목1구역, 청구2구역
7/28 ~ 7/29	형제·자매	청구1구역, 영조구역

## ❖ 주일 미사참례 현황(7/14 ~ 7/15)

토(17시)		(06:30)	(교중)	(19시)	계
학생	일반신자				
39명	103명	105명	338명	119명	704명 32.71%

<b>[영어·수학 전문]</b> <b>EIE 고려대어학원 &amp; 거꾸로 수학교실</b>		<b>이 특 열 쇠</b> [디지털 도어록 A/S 대리점]		<b>B.B.Q</b> <b>고색행복점</b>		한국의 맛 <b>오모리찌개</b> <b>손짜장</b>	
· 표현영어의 완성!	· 수학영문 올림피아드 교육!	· 디지털 도어록, LED		세상에서 가장		· 오모리김치찌개	
· 원어민 수업	· 말하는 수학 즐거운 수학	· 비디오폰, 고무인		맛있는 건강한 치킨		· 김치두루치기/갈비찜	
· 문법, 중등 내신대비		· 도장, 각종 보조기		☎ 031-293-6446		· 수타해물짬뽕/탕수육	
* 교육대상 : 초등부, 중등부		오목천동 사거리		조형섭(실베스텔)		단체예약환영	
* 영어, 수학 동시 수강 혜택		☎ 031-294-1313		이규희(마 리 아)		☎ 031-294-2267	
원장 : 박승원 (베네딕도)		010-8249-1313				010-2935-7679	
☎ 031-293-0533 (파라다이스 유치원)		한준희(요 셉)					



<ul style="list-style-type: none"> <li>· 주임신부 안 병 선 (요한사도)</li> <li>· 책임수녀 송 선 자 (마리젤뚜르다)</li> <li>· 전교수녀 김 봉 희 (마리테레시아)</li> <li>· 사목회장 김 유 경 (티모테오)</li> <li>· 연례회장 이 석 웅 (이사)</li> </ul>	 <p>천주교 수원교구 <b>오산성당</b> 18119 경기도 오산시 가장로 727 www.catholicosan.or.kr</p>	<ul style="list-style-type: none"> <li>· 토요일 어린이 (중고등부)저녁 주일미사 오후 4시 저녁 7시30분</li> <li>· 주 일 새 벽 교 중 오전 11시</li> <li>· 청 년 오후 5시</li> <li>· 평 일 월요일 화, 목요일 수, 금요일 저녁 7시30분 오전 10시</li> </ul>
· 사무실 031-374-4010	· 사제관 031-374-5655	· 수녀원 031-374-3412 · 연례회 010-9853-5566

### “가정같은 성당, 성당같은 가정”

1. 기도의 생활화
2. 말씀의 생활화
3. 봉사의 생활화 ( “봉사하는 2018” )

### ■ 금주의 2차 헌금은 교구 내 신축 본당을 위한 특별헌금입니다

### ■ 7월 「가정성화의날」 미사 안내

- 일 시 : 7월 22일(주일) 11:00
- \* 새벽미사 있습니다.
- \* 오후 5시 미사 없습니다.

### ■ 소공동체 월례회의

- 일 시 : 7월 26일(목) 저녁미사 후
- 장 소 : 소성당

### ■ 중고등부 여름 신앙학교 안내

- \* 주 제 : ‘창세기’
- ‘창조되기 전 세상으로 돌아가 **기적**을 보았다.’
- 일 시 : 8월 3일(금) ~ 5일(일)
- 장 소 : 용인성모영보 피정의 집
- 참가비 : 주일학교 등록자:35,000원  
미등록자:45,000원
- 접 수 : 7월 28일(일)까지
- 접 수 처 : 사무실 및 교사회

### ■ 주일미사(토·일요일) 변경 안내

- 일 시 : 2018년 08월부터 변경됩니다

#### - 토요일

미사 내용	변경 전	변경 후
어린이미사	오후 4시	저녁 7시 30분
중고등부 미사	저녁 7시 30분	동 일

#### - 주 일

새벽미사	06시30분	없 음
오전미사		오전 08시
교중미사	오전 11시	오전 11시
청년미사	오후 05시	없 음
	토요일 저녁 7시30분 변경	
저녁미사		저녁 7시 30분

- \* 모든 미사봉헌은 대성당에서 합니다.  
(단,월요일 미사는 소성당 입니다.)

### ■ 본당 버스 운행 안내

- 8월부터 평일미사 본당버스 운행은  
수요일·금요일만 운행합니다.

### ■ 유아세례 안내

- 일 시 : 8월 04일(토) 오후 5시
- 대 상 : 신생아~미취학 아동 까지
- \* 신청서류 : 가족관계 증명서 제출

### ■ 레지오 Pr. 단원 모집

- \* Pr.별 안내 : 후보 간지 참조



주임신부 : ☎429 - 3848 김민호 (요셉)	<h1>오전동성당</h1> <p>(성임치백 · 요셉)</p> <p>홈페이지 <a href="http://ojun.or.kr">http://ojun.or.kr</a> E-mail : <a href="mailto:ojun@casuwon.or.kr">ojun@casuwon.or.kr</a> 16048 경기도 의왕시 원곡로 42 (오전동)</p> <p>사무실 : ☎429 - 3801 FAX : ☎429 - 3811</p>	【미사시간】							
보좌신부 : ☎429 - 3804 김진욱 (노동자요셉)		평일	06:00	월	화	수	목	금	토
10:00					●	●	●	●	
19:30				●		●			
수녀원 : ☎429 - 3802 임요한마르코, 윤데레사		주일	토	16:00 (초등부 어린이) 19:00 (중고생, 특전)					
총회장 : 010 - 2027 - 3601 조철호 (블라시오)	일		06:00						
연령회장 : 010 - 5300 - 7543 조성팔 (이나시오)			09:00						
			11:00 (교중)						
			19:00 (청년)						

◎ 새 가족 찾아 나서!      ◎ 사랑으로 열매 맺자!

- ☑ 환자봉성체**  
· 하절기 7월, 8월에는 환자봉성체가 없습니다.
- ☑ 주일학교 여름신앙학교**
- ❖ **초등부 고학년**
- 일 시 : 7월 28일(토) ~ 30일(월) 2박 3일간
  - 장 소 : 대전 살레시오 청소년 수련원
  - 대 상 : 초등부 4학년~6학년 / 선착순 60명
  - 문 의 : 교감 010-5410-4801 / 교무 010-9747-8953
- ❖ **중고등부 여름신앙학교**
- 일 시 : 8월 4일(토) ~ 6일(월) 2박 3일간
  - 장 소 : 경기도 가평시 가평힐링캠프
  - 문 의 : 강민정(로사) 010-2248-4865
- ※ 좋은 날씨 속에 무사히 잘 마칠 수 있도록 기도 부탁드립니다.

- ☑ 성시간**
- 일 시 : 8월 2일(목) 저녁미사 후
- ☑ 수험생을 위한 100일 기도 사전모임**
- 일 시 : 7월 28일(토) 저녁미사 후
  - 장 소 : 1층 만남의 방
  - 대 상 : 수험생자녀를 둔 부모님
  - 담당문의 : 강민정(로사) 010-2248-4865

- ☑ 견진교리반 (10주간) 모집**
- 일 정 : 8월 16일부터 10주간 매주(목), 오전11시
  - 대 상 : 65세 이상 세례받은 신자
  - 강 사 : 임요한마르코 원장수녀님
  - 접수문의 : 교육분과장 010-4439-0822

**☑ 휴가철 피서지에서 주일미사 참례하기**  
휴가지에서도 신앙인의 좋은 모습을 보여주시기 바랍니다.  
좋은 휴가 되시고 주일에는 가까운 성당에서 미사 참례하  
시기 바랍니다. (7월 매일미사 P182부터 참조)

- ☑ 각 단체 월례모임**  
· 올뜨레야 : 7월 27일(금) 저녁8시, 1층 강당
- ☑ 빈첸시오회비 수납**  
· 7월 22일(주일, 오늘) 오전9시, 11시 미사 전, 후 / 1층 로비
- ☑ 하절기 미사참례 시 복장과 자세**
- 복장을 단정히 합니다.  
(소매 없는 옷, 노출이 심한 복장, 맨발, 슬리퍼, 모자, 운동복  
은 피합니다.)
  - 성가 책, 기도서, 주보 등으로 부채질 하는 것은 삼갑니다.
  - 성전 안에서는 핸드폰을 미리 꺼둡니다.
  - 일찍 온 순서대로 앞좌석부터 앉습니다.
  - 교리실사용 후에는 선풍기, 에어컨 및 형광등 전원을 반드시  
끄시기 바랍니다.

**☑ 전례 봉사 구역**

일 정	전례 봉사 구역	
	09:00	11:00
연중 제16주일 (7/22)	호계현대구역	수선화구역
연중 제17주일 (7/29)	진달래구역	무궁화구역

**☑ 청소 봉사 구역**

담당 날짜	1층 강당 (교리실, 구역함)	지하 교리실 (로비)
7/23 (월)	삼천리구역	호계현대구역
7/30 (월)	수선화구역	진달래구역

- ☑ 우리들의 정성 (7/12~7/18)**
- 교무금 ..... 10,260,000원
  - 주일헌금 ..... 4,952,000원
  - 감사헌금 ..... 570,000원
  - 시설헌금 ..... 3,960,000원
  - 후원금 ..... 50,000원

※ 감사헌금, 시설헌금, 후원금 봉헌자 명단은  
가족지 4면에 게재합니다.





# 오포성당

성 정하상 바오로

주임신부 황선기 마티아/총회장 김길주 아벨

12798

광주시 오포읍 양벌로 331-26

T. 767-1820 / F. 767-1821

E-mail. [opo@casuwon.or.kr](mailto:opo@casuwon.or.kr)

연령회장 이종임 마리아

010-2538-5921

성사 및 교리			미사 시간	사무실 근무시간	전례안내 · 청소
고해성사	미사 30분 전	토	19:30 (청소년)	09:00 - 22:00	7 / 21 5구역
성시간	첫 (목) 20:00	주일	08:00 / 11:00	07:00 - 16:00	7 / 28 6구역
성모신심미사	첫 (토) 10:00	월	06:30	휴무	8 / 4 7구역
병자성사	수시로	화.목	19:30	15:00 - 22:00	8 / 11 1구역
병자영성체	첫째 주 금요일	수.금	10:00	09:00 - 16:00	8 / 18 2구역

## ❀ 환자영성체-8월 없음

### ◆ 8월 성시간/첫 토요 성모신심 미사

성시간-8월 2일(목) 미사 후

성모신심 미사-8월 4일(토) 10시

### ❀ 유아세례 신청

- 일 정 : 7월 28일(토) 19시30분 미사 후
- 신청서접수 : 사무실 (가족관계증명서 첨부)

### ◆ 본당 사무장 채용 안내

- \* 자격조건 : 세례받은지 3년 이상 경과 한자 컴퓨터 업무 가능한 자 1종운전면허 소지자 우대
- \* 제출서류 : 자필이력서(사진부착), 교적사본 면허증 및 자격증 사본 본당신부 추천서(타본당)
- \* 마 감 일 : 7월 22일(주일)
- \* 문의 및 접수 : 오포성당 사무실 (☎ 031-767-1820)

### ❀ 휴가철 주일 미사에 참례하기

7월 매일미사 p182~ 참조  
휴대폰/인터넷->가톨릭굿뉴스->(하단)  
한국천주교주소록->교구-성당선택  
전화문의->미사시간

### ◆ 하절기 미사 참례 시 복장 살피기

### ❀ 주간 미사 참례 현황(7/9~7/15) (신자수 1,351명)

평일	월	화	수	목	금	계
	21명	49명	57명	33명	65명	225명
주일	토요일	08:00	11:00	계	참여율	
	112명	147명	233명	492명	36.4	

### ◎ 함께 기도해 주세요.

이상덕(수산나) 황영자(아가다) 박금조(데레사)  
곽길남(예로니모) 주님의 은총으로 힘과 용기와  
치유를 얻도록 환우들을 위해 기도드립니다.



주님 - 은 나의 목 - 자 아 쉬 을 것 없 어 라

## ☑ 본당 재정 현황(7/9-7/15)

### 1. 운영비 현황

(금액 : 원)

전주잔액	수 입	지 출	현재잔액
32,496,712	7,760,703	13,278,500	26,978,915

### 2. 우리의 정성 및 수입

연중 제15주일		주 일 헌 금	1,846,000
		부채상환금	532,000
교무금	2,470,000	기타수입	2,492,703

#### ▶ 건축헌금 : 370,000원

김춘곤 50,000 이현우 100,000 구교준 20,000

심정옥 50,000 익 명 150,000

#### ▶ 감사헌금 : 황대회 50,000원

### 3. 지출 내역

과 목	금 액	비 고
신 협 차 입 금	5,000,000	
미 사 예 물	2,270,000	
제 전 비	10,000	
행 사 비	106,480	
사 제 관 운 영 비	860,000	
사 제 성 무 활 동 비	750,000	
급 여	2,195,000	
국 민 연 금	233,580	
복 리 후 생 비	377,260	
여 비 교 통 비	150,000	
소 모 품 비	10,000	
수 도 광 열 비	145,224	
비 품 비	95,300	
특 별 헌 금	440,000	
이 자 비 용	307,726	
예 수 금	327,930	
계	13,278,500	

교무금 이체 계좌: 신한 131-015-530744 (재)천주교수원교구 오포성당



2018년 사목 방침 : 우리는 하나님의 작품입니다. (에페 2, 10)

미사시간	주일	09:00 (일 반) 11:00 (교 중) 16:00 (청소년)
	월	06:30
	화,목	19:30
	수,금	10:00
	토	19:30 (청 년)

주임신부 : 윤병진(야고보) 본당수녀 : 안 요한 신 프란치스코 유치원수녀 : 양 세자요한 사 무 실 : ☎ 482-2981	<div><div>와동 (일치의 모후) 성당</div><div>안산시 단원구 사세충열로 2길 14</div></div>
---	--

**여름철 주의사항**

- ☞ 무더운 여름철입니다. 건강관리에 신경 쓰시고, 전례시 옷차림에도 각별한 주의를 기울여 주십시오.
- ☞ 여름철 성당 내,외부의 전기 및 비품관리에도 늘 확인해 주십시오.
- ☞ 휴가철에도 주일미사는 꼭 봉헌합니다

☑ 평일미사 없음 안내

- 7월 23일(월) ~ 25일(수)까지 평일미사는 없습니다.

☑ 초등부 여름신앙학교 신청

- 일 시 : 8월 4일(토) - 안양위터랜드  
8월 5일(주일) - 성당
- 참가비 : 등록학생 2만원, 미등록학생 3만원

☑ 중,고등부 여름신앙학교 신청

- 일 시 : 8월 2일(목) ~ 4일(토)
- 장 소 : 양평 (숲속의 아침 펜션)
- 참가비 : 1인 60,000원 (형제 할인)

☑ 청년회 여름 캠프

- 일 시 : 8월 18일(토) ~ 19일(주일)
- 장 소 : 가평 (청경원 펜션)
- 참가비 : 33,000원

☑ 성당 청소봉사

- 7월 28일(토) - 와동 6,7,8구역
- 8월 4일(토) - 와동 9, 10구역

☑ 미사 안내봉사

- 7월 29일(주일) - 사랑의 샘 Pr.
- 8월 5일(주일) - 순결하신 어머니 Pr.

☑ 구역별 차량 안내봉사

- 7월 29일(주일) : 연립 4, 5구역 형제회
- 8월 5일(주일) : 와동 1, 2구역 형제회

☑ 이번 주 모임 안내

- 연령회 : 7월 22일(주일) 12:00

- ☑ 성전재건축을 위한 신립금을 정성껏 준비하셔서 사무실로 봉헌해 주십시오.  
( 봉헌액, 기간 자유로이 결정 )

**성전 재건축을 위하여 !**

- ① 함께 기도하고 마음을 모으고
- ② 1구좌(100만원), 2구좌(200만원)  
3구좌(300만원)에 참여합니다.

☑ 우리들의 정성 (7월 9일 ~ 7월 15일)

정성에 감사합니다		
교 무 금		5,390,000
주 일 헌 금		2,627,000
감사 헌금		190,000
성소자 후원		390,000
후 원 금		15,000
합 계		8,612,000
건 축 헌 금	익 명	50,000
	윤수백(라이문도)	20,000
	이주형(베드로)	30,000
	익 명	1,000,000
	이명희(마르타)	1,615,000
	홍순봉(요한)	200,000
	박진심(마리아)	10,000
	합 계	793,546,933





주임신부 : 문 상 운 (알베르토) 사제관 : ☎ 477-0542 사무실 : ☎ 477-0541 F A X : ☎ 477-0544 연령회 : 010-7515-2055	<h1 style="text-align: center;">왕곡성당</h1> <p style="text-align: center;">주보성인 : 유대철(베드로)</p> <p style="text-align: center;">437-020 경기도 의왕시 왕곡동 사천2길 9</p>	* 미 사 시 간 *	
		주 일	평 일
		10:30 15:00 19:30 <small>(어린이미사)</small>	월요일 06 : 00 화 · 목 19 : 30 수 · 금 10 : 00 토요일 19 : 30



주님 - 은 나의 목 - 자 아 쉬 을 것 없 어 라

- ◆ **특별헌금(2차) 안내**
  - 이번 주일(7월 22일) 성전봉헌
  - 다음 주일(7월 29일) 성전봉헌(일만원데이)
- ◆ **제2대리구장 주교님 사목방문**
  - 일 시 : 8월 12일(주일) 교중 미사
  - 집 전 : 문희중(요한세례자) 주교님
- ◆ **주일학교 여름방학**
  - 개학미사 : 9월 2일 15:00시
  - ※ 방학 기간 중 부모님과 꼭 미사 참례하세요
- ◆ **초등부 여름 신앙캠프**
  - 일 시 : 8월 5일(주일) 예정
  - 장 소 : 추후 통지
- ◆ **중고등부 여름 신앙캠프**
  - 일 시 : 8월 18일 ~ 19일(1박2일)
  - 장 소 : 가평
- ◆ **제 24차 교구성경잔치**
  - 일 시 : 10월 14일 09:00~16:30
  - 장 소 : 효명중학교
- ◆ **제대 꽃꽂이 봉사자모집**
  - 제대를 아름답고 거룩하게 꾸며줄 제대 꽃꽂이 봉사자를 모집합니다.
  - 문의 및 접수 : 사무실
- ◆ **반주자 모집**
  - 주일 저녁미사(19:30) 반주자 모집합니다
  - 신청 : 사무실 또는 청년회장
- ◆ **전입교우 환영합니다**

성 명(본 명)	계시던 곳	오시는 곳
최동국(루가)	평촌	영광@101-813
이우현(디모테오)	서원동	다솜빌리지 103-102

◆ **형제회 말씀 나누기(2층 교리실)**

지 역	요 일	시 간
1 지역	둘째 주 주일	교중미사 후
2 지역	셋째 주 주일	교중미사 후

◆ **소공동체 말씀나누기(2층 교리실)**

구 역	요 일	시 간
1 구역	첫째 주 목요일	11:00
2 구역	둘째 주 토요일	10:30
3 구역	둘째 주 토요일	11:00
4 구역	셋째 주 목요일	14:00
5 구역	셋째 주 금요일	11:00
6 구역	둘째 주 월요일	14:00
7 구역	셋째 주 수요일	13:00
8 구역	둘째 주 화요일	10:00

◆ **8 월 구역별 청소 담당구역**

4구역	1구역	2구역	3구역	형제 2지역
유아실 성전의자	제단전체	다목적실 만남의방	화장실	성전바닥

◆ **우리들의 정성 (7/9 ~ 7/15)**

교 무 금		3,470,000원
주일헌금	1 차	899,100원
	2 차	711,800원
건축/감사헌금		870,000원

◆ **감사/건축헌금**

김학배200,000/이동섭300,000/익명50,000  
 이상운50,000/원기화50,000/김복기120,000  
 익명100,000



"갯등이"는 신부님이라는 의미의 "갯을 쓴 등불"이라는 뜻으로 박해시대 때 왕립 교우들이 사용하던 은어

요 일	미 사 시 간		<b>천주교 갯등이 왕립 성당</b> (원죄없이 양태되신 복되신 동정마리아) 주임신부 : 박 전 동(요 셉) 총 회 장 : 문 성 기(스테파노) 본당수녀 : 송엘리사벳, 이보나 연렐화장 : 최중면(요아킴)010-9048-7782 18332 경기도 화성시 봉담읍 왕림1길 71 사제관: 227-2810 수녀원: 227-2811 사무실: 227-6678 F A X: 227-6679
월	오전 6시 30분		
화, 목	오후 7시 30분		
수, 금	오전 10시		
토요일	오전 10시 오후 4시 (어린이)		
주 일	아침 6시 30분 10시 30분(교중미사) 저녁 6시(학생, 청년)		

“그들은 목자 없는 양들 같았다.” (마르코 6, 34)

22일(주일)	23(월)	24일(화)	25일(수)	26일(목)	27일(금)	28일(토)
연중 제 16주일 본당시설특별헌금 구역장, 반장모임	성령 기도회					
29일(주일)	30(월)	31일(화)	8/1일(수)	2일(목)	3일(금)	4일(토)
연중 제 17주일	성령 기도회	중, 고등부 여름캠프		첫 목요일 성시간		첫 토요일 성모신심미사

☑ 첫 목요일 성시간

· 8월 2일(목) 저녁7시30분

☑ 첫 토요일 성모신심미사

· 8월 4일(토) 오전10시

☑ 초등부 주일학교 방학

· 기간 : 8월 25일(토)까지  
· 교리는 없고 4시 어린이 미사 만 봉헌됩니다.

☑ 초, 중고등부 주일학교 여름신앙학교 안내

▲ 중, 고등부 여름캠프

· 일시 : 7월 31일(화)  
· 장소 : 공세리 성당, 아산스파비스  
· ▲. 고학년(4학년 ~ 6학년) 여름캠프  
· 일시 : 8월 6일(월) - 8일(수) 2박3일  
· 장소 : 꽃동네 사랑의 연수원(충북 음성소재)

▲. 저학년(유치부 ~ 3학년) 물놀이

· 일시 : 8월 11일(토)  
· 장소 : 프르미즈호텔 야외수영장(화성안녕동)  
· 자세한 사항은 신앙학교 안내문 참조

☑ 전입세대 - “환영 합니다.”

성명	세례명	구 역 · 반
양용모	다 두	기천리 구역 3반
방성국	필립보	당하 1구역 2반

☑ 모임 및 회합

· 구역장, 반장모임 : 7월 22일(주일)교중미사 후  
· 성령 기도회 : 매주 월요일 저녁 8시

☑ 본당 시설 후원을 위한 감사 헌금을 봉헌 받습니다.

시설공사 금액	전주 누계	금주 누계
80,000,000원	59,822,000	59,822,000

+ 주일미사 전례 · 차량봉사 · 청소 안내 +

구분 시간	7월 22일		7월 29일	
	해설자	독서자	해설자	독서자
6시 30분	방용혁	박광현 김한순	공병호	임종신 김예숙
10시30분	우성대	기천리	최중면	기 산
예물봉헌 가정	청요리구역 이완주(바오로)		세곡리구역 유만중(필립보)	
차량봉사자	최석훈	차길식	문성기	방용혁
성당청소	덕 리		상기리	
지하청소	상기리		기천리	

☆ 우리들의 정성 ☆

십일조(교무금) . . . 3,296,000원

주일 헌금 . . . . . 2,051,000원

감사헌금 . . . . . 10,000원

사회복지후원금 . . . . . 30,000원

주일미사 현황	신자 수	참여자 수	참석률
	1,316명	481	36.55%

천주교를 알고자 하시는 분은 본당 신부님 , 수녀님 또는 사무실에 문의 하십시오.



미사시간		 <b>용문성당</b> (목주기도의 모후) 사무실 771-8181 수녀원 771-8183 FAX 771-8184 E-mail : yongmun@casuwon.or.kr (12515) 경기도 양평군 용문면 용문로 421	주임신부 : 김형준 프란치스코 전교수녀 : 정 한나 방문수녀 : 이 에티엔 연령회장 : 신영이 소화데레사 ☎ 010-6331-3894
주일	19:00 (토요일, 특전) 07:00 (아침 미사) 09:00 (오전 미사) 11:00 (교중) 16:00 (젊은이미사)		
평일	6시(월), 19시(화) 6시, 10시 (수·금) 6시, 19시 (목) 6시, 10시 (토요일)		

**\* 기쁨과 행복 가득한 우리 성당 \***

◆ 화답송 (연중 제16주일)



◆ 교적정리 안내

- 전출(이사)하시고 아직 관할 성당으로 교적정리 안하신 분들 정리 부탁드립니다.
- 전입오시고 전입신고 안하신 분들 교적정리하시고 교무금 책정해 주시기 바랍니다.
- 세대별 출가한 자녀의 교적은 각 거주지로 옮겨 주시기 바랍니다.
- 교적은 실거주지 주소로 되어있어야 합니다. 본당 총 신자 수에 따라 교구납부 금액이 증가하게 되고, 관할 구역 반장, 구역장 및 사무실에서 신자 교적관리에 어려움이 있습니다.

※ 7/29(주일)까지 사무실로 오셔서 실거주지로 교적정리 부탁드립니다. 정리가 안되는 교적은 교구 복음화국으로 모두 이관 처리 됩니다.

※ 구역장, 반장님들은 교적확인에 대한 유의사항을 전달하고자 하오니 구.반장회의(7/29.주일)에 반드시 참석하여 주시기 바랍니다.

◆ 중.고등부 여름 신앙캠프

- 일 시 : 8/2일(목) ~8/4일(토) 2박3일
- 장 소 : 강원도 설악동 성당
- 참가비 : 3만원, 두자녀이상 5만원
- 문 의 : 김영민 스테파니아 ☎ 010-3794-8557

◆ 사무실 휴무 안내

- 일 시 : 7/31일(화) ~ 8/3일(금)까지 여름휴가 이오니 사무실 업무 미리 보시기 바랍니다.

◆ 모임

- 요 아 김 회 : 07월 22일 (주일) 교중 미사 후
- 평단협월례회 : 07월 24일 (화) 저녁 미사 후
- 상임위원회 : 07월 28일 (토) 저녁 미사 후
- 구.반장모임 : 07월 29일 (주일) 교중 미사 후
- 성 모 회 : 08월 05일 (주일) 교중 미사 후
- 성인복사단 : 08월 05일 (주일) 교중 미사 후
- 요 셉 회 : 08월 11일 (토) 오전 9시

◆ 청소구역 및 성작봉헌 봉사

청소	일자	7/28(토)	8/02(목)
	담당구역	일치의모후	요곡, 금곡리
성작봉헌	일자	7/29(주일)	8/05(주일)
	담당지역	친절지역	선행지역
전주 주일미사 참례		총신자 2,497명 대비 936명 37.48(%)	

* 우리들의 정성 *		
▶ 환자영성체 : 매월 첫 주 (수, 목요일)	▶ 예비신자 교리 : 주일 오전 9시	* 감사헌금 - 이 루치오 10만원 - 성 카타리나 5만원 - 이 프란치스코 5만원 - 이 요셉 10만원 - 정 대건안드레아 20만원
▶ 성시간 : 매월 첫 주 목요일 저녁 7시 미사 후	▶ 차축복 : 토요일 저녁미사 후	
▶ 성모신심미사 : 매월 첫 주 토요일 오전 10시	▶ 집/가게축복 : 수,금 10시 미사 후	
▶ 유아세례 : 홀수 달 첫 주일 4시 미사 후	▶ 혼배 : 1달 전 신청	
▶ 교 무 금 : 2,925,000원 ▶ 감 사 헌 금 : 500,000원 ▶ 주 일 헌 금 : 4,349,000원		

천주교를 알고자 하시는 분은 본당신부님, 수녀님 또는 사무실에 문의하십시오.



주임신부 : 최범근 요한사도 총 회 장 : 신성수 사무엘 연령회장 : 정남식 요셉  ☎ 010-3790-9787  사 무 실 : 031) 647 - 3444 F A X : 031) 692 -2782	용 이 동 성 당 (성 루카)	미 사 안 내	
		주 일	토요일
	교 중		오전 10:30
	젊은이		오후 3:00
	평 일	월	오전 6:00
		화 · 목	오후 7:30
		수 · 금	오전 10:00
주 소 : 평택시 죽백3로 163 E-mail: <a href="mailto:yongi@casuwon.or.kr">yongi@casuwon.or.kr</a>			

#### + 상임위원회 안내

2018년 전신자 여름 캠프를 준비하였습니다. 한마음 한 뜻으로 하느님 사랑, 가족 사랑, 공동체 사랑을 실천할 뜻깊은 캠프가 될 것입니다.

일시: 8월 9일(목), 10일(금), 11일(토) 2박 3일

주제: 한마음 한뜻으로(사도 4. 32)

장소: 강원도 홍천 APS 연수원

대상: 본당 전신자

회비: 성인 5만원, 청소년(초중고) 3만원,

미취학아동 및 세 자녀 중 세 째 무료

접수: 신청서 입금 계좌 납부 또는 사무실 신청

마감: 7월 29일(주일)까지

문의: 본당 총무(김영익 펠릭스 010-8754-5219)

#### + 감사드립니다

평택지구 초등부 주일학교 저학년 여름 신앙학교에 봉사하신 주일학교 교사, 자모회, 봉사하신 모든 분들께 감사드립니다.

#### + 청소년위원회 안내

주일학교 방학 안내입니다.

방학: 7월 22일(주일) 교리 없습니다.

개학: 8월 26일(주일) 교리 없습니다.

방학기간 동안 교리는 없지만 미사 참례에 소홀함이 없도록 부모님들께서는 관심 가져 주시기 바랍니다.

#### + 영제회 안내

본당 차량 봉사해주실 분들을 모집합니다.

자격: 1종 보통 면허 소지하신 분

주일 미사 전, 후(청용동~e편한세상)왕복합니다.

- 본당 차량 시간표(변경)는 게시판을 확인하세요.

#### + 연령회 안내

연령회는 매월 마지막 주 교중미사 후 회합이 있습니다. 많은 참석 바랍니다.

- 7월 29일(주일) 연령회 회합(제 1교리실)

집, 가게, 자동차 축복은 사무실에 신청하십시오.

교무금: 신협 131 - 017 - 799663

교무금 납부는 자선행위가 아니라 '신자들의 의무'이며, '하느님 백성으로서의 본분'입니다.

#### + 전입을 환영합니다

정난숙 루치아 9구역(비전 푸르지오 2차)

#### + 다솜트리 성가대 안내

아름다운 노래로 기도하고 주님을 찬송하는 성가대 단원을 모집합니다. (나이: 제한 없음)

문의: 성가단장(010-8722-0529)

#### + 사무실 안내

- 본당 관할 구역 내로 이사하신 세대는 변경된 주소 또는 변경된 전화번호를 사무실에 알려주시기 바랍니다.(교적 반영에 꼭 필요합니다.)

- 개인 미사 지향 예물은 미사 30분 전까지만 접수하며, 전화 접수는 받지 않습니다.

#### + 성당 청소 안내

7월	시간	구역	비고
28(토)	오전 10시30분	4	e편한세상
8. 4(토)	오전 10시30분	5	월곡,청용 죽백,구룡

#### + 주일미사 참례 현황

전례시기	신자수	참례율(%)
연중 제15주일	1,003	304(30%)

#### + 우리들의 정성

연중 제15주일	
주일헌금	1,352,000
교무금	1,330,000
건축헌금	50,000
감사헌금	100,000



“너희는 내 사랑 안에 머물러라.” (요한 15, 9)

미 사 시 간		 <h1>용인성당</h1> <p>사도 성 베드로</p> <p>용인시 처인구 중부대로 1408번길 15 (17062)</p>	주임신부 : 윤재익 바르톨로메오 보좌신부 : 안병갑 베네딕토 총 회 장 : 방정환 토마스 010-8261-0272 연령회장 : 이영숙 체칠리아 017-212-1732 사무실 332-0001, 팩 스 336-2793
주 일	토요일 저녁 7시, 06:30, 10:00, 17:00(청소년미사)		
월	06:30 수,금 10:00		
화,목	19:00 (첫목 : 성시간 및 성체강복 - 미사 후)		
첫 토	10:00(성모신심미사)		

- 매월 구역모임, 반모임에 참여합시다!! -

하느님의 은총 안에서  
예비성소자 성지순례를 무사히  
잘 마쳤습니다.  
기도해주시고 후원해주신 모든  
분들께 진심으로 감사드립니다.

2018년도 후원금 납부 안내

본당의 모든 세대는 2018년 교무금 납부 시 의무적으로 연 3만원의 후원금을 납부하여야 합니다.

1. 납부대상 : 전 세대
2. 납부기간 : 연중
3. 후원내용 : ① 사회복지후원금 연 1만원  
② 연령회 후원금 연 1만원  
③ 성소후원금 연 1만원



전례 안내

- 이번 주일은 연중 제16주일이며 환경개선기금 마련을 위한 2차 헌금이 있습니다.



본당 주임 신부님 영명축하 영적선물 준비 안내

- 윤재익 바르톨로메오 신부님 축일 : 8월 24일
- 모든 신자분들께서는 아래와 같이 정성껏 기도해주시기 바랍니다.  
- 미사·영성체 5회  
- 사제를 위한 기도 5회  
- 묵주기도 20단



여름 휴가철입니다. 본격적인 여름 휴가철을 맞아 교우 여러분 모두 건강에 유의하시고, 휴가지에서도 미사참례 잘 하시길 바랍니다.



여름철 복장 안내

- 더위로 몸과 마음이 해이해지기 쉬운 계절입니다. 단정한 복장으로 미사에 참례합니다.  
※ 주의 : 노출이 심한 복장, 운동복, 맨발, 슬리퍼



에너지를 절약합시다!!

- 회합 후 교리실 창문 및 문단속을 하시고 전등 및 냉방기의 전원을 꺼주시기 바랍니다.



성찬예물 봉헌

7월 22일	고림 3구역
7월 29일	피렌체구역



청소년위원회 여름신앙학교

- 1) 초등부
    - 일 시 : 7월 28일(토)
    - 장 소 : 용인성당
  - 2) 중고등부
    - 일 시 : 7월 23일(월)~25일(수)
    - 장 소 : 바다의 별 청소년 수련원
- ※ 주님의 사랑 안에서 여름신앙학교를 건강히 잘 마칠 수 있도록 교우 여러분의 기도와 후원 부탁드립니다.



우리들의 정성(2018. 7. 8. ~ 7. 14.)

교 무 금	6,965,000	주 일 헌 금	3,405,500
특별봉헌금	1,373,000	건 축 헌 금	90,000
성 소 후원금	20,000	여름신앙학교 후원금	304,000
감 사 헌 금	김양기 20만원, 이상영 20만원, 최점숙 10만원, 윤득원 10만원		



7월, 8월 병자영성체는 쉽니다.



(후렴) 주 님 은 나 의 목 자, 아 쉬 을 것 없 어 라.

**치 크 (용인 블루키점)**

유럽풍 아동복(백일~10세)  
기흥구 중동 833-1 블루키 3층  
☎ 070-4154-0153 / 010-6726-0153  
유 주 연(바틸다)

**백옥 요양보호사 교육생 모집**

백옥 요양 복지센터 방문 요양  
백옥대로 1134번길 301호  
☎ 322-9100 / 010-3373-4032  
이인예(실비아) · 박영숙(클라라)

**신승무 정형외과**

“하느님께서 보시니 참 좋았다.”  
금령로 30(김량장동 333-11)  
☎ 336-2266~7  
신승무(요셉) · 박 연(엠마)

**자연면역건강상담**

비만·자연주기법·난임  
처인구 김량장동 377-6  
☎ 010-9916-0153  
약사 조 정 란(안젤리카)

**두 리 이 비 인 후 과**

<좋은 이비인후과를 찾는 방법>  
명지대입구 이마트 맞은편 광장프라자 3층  
☎ 334-2004  
김 영 주(안토니오)

**상하복장 처인 대리점**

신규주문, 배달하실 분  
진덕로 14 (고림동)  
☎ 010-6231-2233 / 010-4858-6652  
여 란 무(모데스타)

♥ 교무금 납부 ☎ 1. 자동이체 : 신협 131-018-457995 용인성당 2. 사무실 직접 납부



“새로 이사오신 분들 반갑습니다. 환영합니다.”

미사시간 안내			 <b>용호성당</b> (성 미 카 엘) 군포시 용호1로 2번길 47-20 (15871) <a href="http://cafe.daum.net/yongho4">http://cafe.daum.net/yongho4</a>	주임신부 : 이용삼(요 섹) 보좌신부 : 박승훈(마르코) 총 회 장 : 정영렬(스텔라) 사 제 관 : 395-3934 사 무 실 : 395-3900 F A X : 395-3913 연례회장 : 010-3344-4371
주일	토 19:30 (중고등부)			
	06:00, 09:00, 11:00 (교중) 16:00(어린이) 19:30 (청년)			
	월 06:00	화 19:30		
평일	수 06:00, 10:00 목 10:00, 19:30 금 10:00, 19:30 토 10:00			
	고 해 성 사	미사 30분전		
예비자교리		주일 10:00		

◆ 초등부 여름 신앙캠프 ◆

◎ 주 제 : 믿음으로 씩씩!  
사랑으로 예예!  
말씀으로 고고!

- ▶ 일 자 : 7월21일(토) ~ 22일(주일)
- ▶ 장 소 : 용호성당

■ 신·구약 성경 완필자 필사본 제출

신·구약 성경을 완필하신 분들은 7월29일(주일)까지 사무실에 제출하시기 바랍니다.

■ 성경 통독하실 분 신청하세요!

- 시 작 : 8월16일(목) 11:00
- 장 소 : 102호 교리실
- 내 용 : 구약, 신약

■ 모임 안내

단 체 명	일 시
파티마의 세계사도직	7/24(화) 오전10시
봉사자 월례회의	7/26(목) 저녁미사 후
복사자모회	7/27(금) 오후8시

■ 출선수범 합시다.

- 레지오 회합, 각 단체 회합 후 정리 및 선풍기 끼기
- 미사 후에 성체조배 중이거나 묵상중인 분들을 위해 성당 안에서 담화나 친교인사 삼가 하기

■ 휴가지에서도 미사에 참여합니다.

휴가철이 시작되어 휴가를 떠나시는 가정이 많습니다. 휴가지에서도 인근 성당을 미리 확인하셔서 주일미사에 빠지지 않도록 하시기 바랍니다.

※ 7월 매일미사책(P.182~)에 전국 피서지 인근 성당이 안내되어 있습니다.

◆ 중고등부 신앙학교 ◆

주제 : “일어나 네 들것을 들고 걸어가거라”  
(요한5,8)

- ▶ 일 자 : 7월27일(금) ~ 29일(주일)
- ▶ 장 소 : 강원도 청소년 수련원(위탁)
- ▶ 참가비 : 1인 50,000원
- ▶ 문 의 : 교감 010-7522-4873

■ 전례 담당 구역

이번주	시 간	구 역	다음주	시 간	구 역
7월22일	09:00	전례부	7월29일	09:00	전례부
	11:00	당동2		11:00	당동3
	19:30	청년회		19:30	청년회

■ 청소 담당 구역

구역	일시	장소	구역	일시	장소
당동2	7월21일(토)	2층, 3층	당동3	7월28(토)	2층, 3층

■ 우리들의 정성 (7. 12 ~ 7. 18)

계 정	봉헌금액
교 무 금	3,971,000
과년도교무금	100,000
주 일 헌 금	3,930,000
감 사 헌 금	425,000
성 소 후 원 금	60,000
기 타 수 입	150,600

■ 감사헌금

2만5천(권원식) 5만(정태훈, 정덕남) 28만(박경현)

계 : 425,000

화 답 송	
연중 제16주일	

“오늘 성당에 처음 나오신 분들을 진심으로 환영합니다.”



2018. 07. 22.

<b>미 사 시 간</b> 평 일 월 오 전 6:30 화·목 오 후 7:30 수·금 오 전 10:00 토요일 10:00(평일) 오 후 7:30(주일) 주 일 오 전 6:30(새벽) 오 전 9:00(학) 오 전 11:00(교) 오 후 3:00(외국인) 오 후 7:00(청년)	 <b>원곡성당</b> (노동자 성 요셉) 안산시 단원구 화랑로 107 3층 본 당: <a href="mailto:wongok@casuwon.or.kr">wongok@casuwon.or.kr</a> 카 페: <a href="http://cafe.daum.net/wongok844">cafe.daum.net/wongok844</a>	본당신부 : 김중훈(이우구스티노) 사목회장 : 임동수(요 셉) 연례회장 : 공 석 사 제 관 : 491-2065 사 무 실 : 491-2064 F495-2986 사목회장 : 010-6241-4328 연도연락 : 010-4230-1826
--	---	---

화답송 (후렴) 주 님 은 나의 목 자, 아 쉬 을 것 없 어 라.



**환영 교 식**

일시 : 2018년 7월 22일(주일) 교중미사 중  
 예비신자 여러분의 입교를 진심으로  
 환영합니다. - 원곡본당 신자 일동 -

**“ 감사와 기쁨을 두배로 하느님께! ”**

- 재건축 준비 2차 특별헌금
- 유아영세식: 8월 4일(토) 17:00
- 이주노동자 후원미사
  - \* 일 시: 7월 27일(금) 오전 10시
- 2018년 중고등부 여름신앙학교
  - \* 일 시: 7월 27일(금) ~ 29일(일)
  - \* 대 상: 중1 ~ 고2
  - \* 참가비: 본인 2만원(외인친구:1만원)
  - \* 장 소: 본당(1박) + 홍천군 내촌면(1박)
  - \* 신 청: 중고등부 교사회 및 사무실
  - \* 문 의: 중고등부 교감(010-3859-0483)
- 교리실 사용 후 에어컨, 선풍기, 전등 소  
 등과 사용한 종이컵과 쓰레기 등 청소와  
 정리정돈 부탁드립니다.

■ 주일미사 참례 인원

신자수: 2,049 참례율: 29.38%

토 요	새 벽	학 생	교 중	청 년	계
84	112	129	202	75	602

■ 본당 주간 행사

- \* 형제구역장월례회: 7/22일(일) 교중미사 후
- \* 사목상임위원회: 7/26일(목) 저녁미사 후
- \* 연 령 회 월 례 회: 7/29일(일) 교중미사 후
- \* 청 년 회 월 례 회: 7/29일(일) 저녁미사 후

■ 교우 소식

\* 기도해 주십시오.

- 7구역: 박성찬(시몬베드로) 父.母 7/14 선종
- 5구역: 추연호(바오로) 父 7/15 선종
- 7구역: 김유순(엘리사벳) 母 7/17 선종

■ 성당 청소는 매주 토요일 10시 미사 후

\* 금 주(7/28): 17구역 \* 차 주(8/3): 19구역

■ 주보 봉사자

- \* 금 주: 순결하신 모후Pr. / 신비로운 그릇Pr.
- \* 차 주: 성실하신 모후Pr. / 구세주의 모후Pr.

■ 봉헌구역 금 주: 11구역 / 차 주: 12구역

■ 우리들의 정성(7월 12일 ~ 7월 18일)

수 입	지 출
전 주 잔 액	878,108,375
미 사 예 물	950,000
교 무 금	4,755,000
주 일 헌 금	1,948,000
감 사 헌 금	300,000
과년도교무금	540,000
건 축 헌 금	11,141,000
기 타 헌 금	27,000
후 원 금	350,000
성 소 후 원 금	15,000
사회복지후원금	285,000
	보 통 예 금
	제 전 비
	전 교 비
	사제성무활동비
	예 비 자 교 육 비
	청 소 년 교 육 비
	청 소 년 활 동 비 원 비
	청 소 년 행 사 지 원 비
	후 원 금
	금 여
	국 민 연 금
	복 리 후 생 비
	소 모 품 비
	수 도 광 열 비
	차 량 유 지 비
	통 신 비
	잡 비
합 계	898,419,375
7월 18일 잔액	884,153,895

천주교를 알고자 하시는 분은 본당신부 또는 사무실로 연락 바랍니다.





천주교원삼성당  
Wonsam Catholic Church

# 성 정하상 바오로 원 삼 성 당

용인시 처인구 원삼면 고당로 16번길 13  
<http://cafe.daum.net/ws1313>

주임신부 : 이 철 민 ( 안토니오 )  
총 회 장 : 김 동 성 ( 베 드 로 )  
연령회장 : 송 주 훈 ( 엘레지오 )  
010-8842-8563  
사 무 실 : 031-332-3457  
팩 스 : 031-332-1531  
<고초골 피정의 집 예약>  
선 교 사 : 010-7208-2234

† 미사시간 안내 †				본당 청소 · 전례 담당구역			
월요일	06:30	토요일	15:00학생, 19:30	청 소	전 례	청 소	전 례
화 · 목	19:30	매월첫주(토)	10:00성모신심	7/21 10:00	7/22 10:30	7/28 10:00	7/29 10:30
수 · 금	10:00	주일	08:00, 10:30교중	고 당 구 역		고 초 구 역	

## 특별헌금

- 7월 22일 장기수선기금

## 주일학교 여름방학

- 방 학 식 : 7월 28일(토) 11:00 (15:00 미사)
- 방학기간 : 7월 29일(주일) ~ 9월 7일(금)
- 방학기간중 (토) 15:00 학생미사는 없습니다.

## 주일학교 여름 신앙학교

- 일 시 : 8월 6일(월) ~ 8월 8일(수)
- 장 소 : 풍수원 청소년 야영장
- 문 의 : 교감 (김 라파엘라 010-9082-0125)

## 하절기 전례복장 및 미사예절 안내

- 운동복, 짧은바지, 민소매, 슬리퍼 등의 예를 갖추지 못한 복장을 삼가 해 주시기 바랍니다.
- 성전에 들어오시기 전에 휴대폰을 꺼주시고 중앙통로 출입을 삼가 해 주시기 바랍니다.

## 하절기 냉방기 가동안내

- 미사참례시 냉방기 가동 중이오니 앉으실 때 냉방기 위치를 고려해서 앉아주시기 바랍니다.
- 냉방기 주변은 찬바람이 다소 강합니다.

## 전기 절약 안내

- 시설 및 화장실 이용 후 전등 소등 하기
- 시설 이용 후 에어컨 끄기

## 단체별 소식 및 모임

- 상임위원회 : 7월 26일(목) 20:10
- 제대회 : 7월 29일(주일) 교중미사 후
- 평단협 : 7월 29일(주일) 교중미사 후

## 사무실 소식

- 전입오신 가정은 교패와 차량 스티커를 사무실에서 수령하시기 바랍니다.
- 집축복, 차량축복 신청 바랍니다.

## 지난주 재정 현황 7/9(월)~7/15(주일)

주일헌금	1,615,000
교 무 금	2,020,000
감사헌금	50,000
장기수선기금	300,000
성소후원금	20,000
사회복지후원금	40,000

## 지난주 미사참례 현황 7/9(월)~7/15(주일)

평일	월	화	수	목	금
	29	84	60	60	55
주일미사 참례자 : 367명 / 총 882명 (41%)					



본당 교무금 및 발전후원 계좌  
(예금주 : 원삼성당)  
신협 131-018-695822

사회복지후원 계좌  
(예금주 : 원삼성당 사회복지)  
신협 131-018-695904

성소후원회 계좌  
(예금주 : 원삼성당 성소후원)  
신협 131-018-695884



<div>사 무 실: ☎216-4766</div> <div>주임신부: 이승남(세바스티아노)</div> <div>본당수녀: 이카르멘</div> <div>☎216-4767</div> <div>총 회 장: 김진대(클레멘스)</div> <div>연령회장: ☎010-8746-8827</div>	<div></div> <div>원천동 성당</div> <div>(성 가브리엘 대천사)</div> <div>수원시 영통구 월드컵로 95 (원천동)</div> <div>woncheon@casuwon.or.kr</div>	주일 미사		평일 미사		
		토	19:00 중고생 (토요일 저녁 주일미사)	월	06:30	
				화	19:00	
			주 일	06:30 성인	수	10:00
				10:30 교중	목	19:00
16:00 어린이	금	10:00				
	19:00 청년					



(후렴) 주 님 은 나 의 목 자, 아 쉬 울 것 없 어 라.

#### ● 본당 특별 미사 및 행사 일정

내 용	일 시
53차반 예비신자 받아들이는 예식	7. 22(주일) 10:30 미사 중
병자영성체	7. 26(목) 09:40 출발 - 7. 21(토)까지 구역장님을 통해서 사무실에 신청
초등부 첫영성체	7. 29(주일) 10:30 미사 중
성시간 (매월 첫 목요일)	8. 2(목) 19:00 미사 후
성모 신심 미사	8. 4(토) 10:00 (매월 첫 토요일)
성모승천대축일 합동미사	8. 15(수) 06:30, 10:00
자 족복	8. 16(목) 19:00 미사 후 - 8. 14(화)까지 사무실에 신청
오블라띠 선교수도회 후원미사	8. 18(토) 10:00 (매월 셋째 토요일)
남수단 선교 후원미사	8. 22(수) 10:00 (매월 셋째 수요일)

#### ● 초등부 고학년(3학년~6학년) 여름신앙학교

- 일시 : 8. 14(화) ~ 16(목) 2박3일
- 장소 : 둘다섯해누리 캠프장(화성시 서신면)
- 참가비 : 5만원 (7만원 성당 지원)

#### ● 중고등부 신앙학교 "친구야 신앙학교 가자"

- 일시 : 8. 4(토) 10:00~8. 5(주일) 15:00
  - 장소 : 가평 다큐하우스 펜션
  - 신청비 : 2만원 (7. 28까지 접수 마감)
- ※ 같이 갈 친구를 데려오면 더 좋습니다!

#### 2차 헌금에 정성된 봉헌 바랍니다!

- ⊕ 이번주일과 다음주일은 <본당 보수공사기금 마련>  
2차헌금이 있습니다.

청소 및 전례 봉사 구역 7/28(토) 에일린

#### ● 우리들의 정성 (2018. 7. 9~7. 15)

수입 내역	금 액
교 무 금	4,740,000
주 일 헌 금	2,488,350
감 사 헌 금	400,000
과 년 도 교 무 금	100,000
건 축 헌 금 (본 당 보 수 공 사)	1,486,000
성 소 후 원 금	100,000
감사헌금	200,000 신호순(세실리아)
	100,000 박태욱(데메트리오)
	서숙희(사비나)

#### ● 교무금 및 주일미사 참여 현황 (2018. 7. 15. 현재)

교무금 책정 현황		주일미사 참여 현황	
총 세대	1,549세대	총 신자	3,674명
책정 세대	541세대	미사 인원	940명
책정률	34.93%	참례율	25.59%

<p><b>중앙 메디칼 약국</b></p> <p>법원사거리 ☎ 212-2249</p> <p>약사 권세형(안드레아)</p> <p>친절한 상담 · 정확한 조제</p> <p>서울 삼성의원(원장: 이승민)</p> <p>진료 : 이비인후과, 소아과, 내과</p>	<p>★중고차 상담★</p> <p>•타시던 차 최고가 구입</p> <p>•전 차중 좋은 가격 판매</p> <p>☎상담 010-6329-9282</p> <p>대표 이균상 알렉시오(아주대 87)</p> <p>싸이카 www.cycar.org</p>	<p><b>디딤돌 공인중개사</b></p> <p>원통, APT, 상가, 토지, 주택</p> <p>아주대삼거리 에스프라자 뒤</p> <p>☎ 212-7711</p> <p>010-2382-9407</p> <p>윤재준(루시아) / 남태현(베드로)</p>	<p><b>피개지존 아주대점</b></p> <p>김치찌개, 동태찌개, 닭 김치 볶음탕</p> <p>&lt; 포장 가능 &gt;</p> <p>☎ 216-1046</p> <p>010-9515-9407</p> <p>대표: 남성현(마르꼬)</p> <p>영통구 월드컵로193번길 81-8</p>
---	---	--	---

예비신자 교리시간 - 주일반 09:00, 화요일반 20:00 (교리실: 지하 13호)



2018년 07월 22일

미 사 시 간 안 내		<div></div> <div><b>월피동성당</b></div> <div>(한 국 순 교 성 인)</div> <div>안산시 상록구 부루지성모길 6</div> <div>사제관 483-5406 수녀원 411-0631</div> <div>사무실 482-7075 팩 스 402-2106</div> <div><b>연령회장 : 010-4529-0132</b></div>	예비신자 교리시간	
토요일	18:30		주일	09:00(성인/군인)
주일미사	07:00 10:30 19:30		금	11:00(성인)
평일미사	06:30 월		토	16:30(학생) 19:30(성인)
	10:00 수.금.토(첫토)		유아세례	썩수달 둘째 (토) 17:00
	19:30 화.목	병자명성체	첫째 (목) 09:30	



☑ 주일학교 여름신앙학교 안내

- 주 제 : 자, 일어나 가자!(창세기 33,12)
- 일 시 : 7월 27일(금) ~ 28일(토)
- 장 소 : 월피동성당 / 배다골 테마파크

☑ 주일학교 여름신앙캠프

근심 걱정 No! 주님 말씀 Yes!

- 일 자 : 7월 29일(주일) ~ 31일(화)
- 장 소 : 제주도

☑ 8월 성체강복

- 일 시 : 8월 2일(목) 저녁미사 후

☑ 8월 봉성체 없습니다.

☑ 8월 연령회 월례회의 없습니다.

☑ 8월 성모신심 미사

- 일 시 : 8월 4일(토) 오전 10시

☑ 수험생 자모 기도 모임

- 기 간 : 8월 7일(화) 시작
- 예비모임 : 8월 5일(주일) 교중미사 후
- 장 소 : 유아실

☑ 2018년 제24차 교구 성경경시대회

- 일 시 : 10월 14일(주일)
- 범 위 : 복음서
- 문제집제출 : 8월 26일
- ※ 문제집과 암송카드를 지역으로 배부.
- ※ 못 받으신 분은 성당 로비에서 가져가세요.

☑ 감사드립니다.

성당 보수 및 정비에 아낌없이 봉사해 주신 소공동체 형제, 자매님들께 감사드립니다.

“가족과 함께 성경 이어쓰기”  
(기간: 1월 1일부터 9월 30일)

주일미사는 신자의 의무입니다.  
하계 휴가시 가까운 성당에서  
미사참여하시기 바랍니다.

※ 7월 매일미사 182쪽  
전국 퍼서지 인근 성당 안내 참조

☑ 월피지역 기금마련 물품판매

- 물 품 : 냉 면 10,000원
- 감자(5Kg) 10,000원
- 미숫 가루 10,000원
- 연락처 : 010-6338-5027

☑ 새말지역 기금마련 물품판매

- 물 품 : 완도산 햇 다시마 9,000원
- 연락처 : 010-5670-4230

☑ 봉헌금 내역(7/12 ~ 7/18)

- 주일헌금(1차) 2,848,400원
- 주일헌금(2차) 1,095,500원
- 교 무 금(88명) 5,830,000원
- 건축헌금(40명) 1,270,000원

☑ 위원회 및 단체 월례모임

단 체 명	일 시
요셉회 월례회의	7/25(수) 10시 미사 후
상임위원회	7/26(목) 저녁미사 후

- 오 늘 2차헌금 : 건축헌금(리모델링)
- 다음주일 2차헌금 : 건축헌금(리모델링)

교무금, 건축헌금, 감사헌금 무통장 입금안내 신협 131-002-040259(월피동성당)



# 천주교 수원교구 위례성데레사성당

우)13646 성남시 수정구 위례광장로 19, 아이페리온 12층  
사무실 031) 698-4140. FAX) 698-4180 밴드: 위례성데레사성당

주임신부 : 박필범(야고보)  
총 회 장 : 방성호(스테파노)  
연령회장 : 이광복(테오도로)  
010-5793-7889  
성당E-mail :  
changggok@casuwon.or.kr

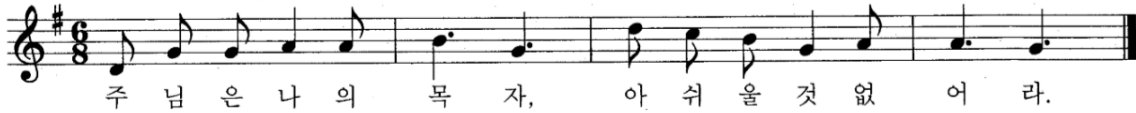

## † 7월22일 연중 제16주일

- 금주 2차 헌금 : 성당건축 헌금
- 차주 2차 헌금 : 성당건축 헌금
- 성가번호

입당	51	봉헌	221, 215
성체	179, 506, 498	파견	24

## ■ 새 성전 봉헌을 위한 성경필사

7/23 1코린 11장1절-11장33절	7/30 2코린 1장1절-2장4절
7/24 12장1절-13장13절	7/31 2장5절-3장18절
7/25 14장1절-14장40절	
7/26 15장1절-15장34절	
7/27 15장35절-16장24절	

## ■ 성소후원회 정기기도모임 안내

- 일시: 매월 넷째주 토요일 저녁미사 후(7.28)
- 장소: 회합실2
- 많은 참석 부탁드립니다.

## ■ 성소후원회 모집

- 본당 성소후원회 회원을 모집합니다.
- 신청: 성소분과
- 납부방법: 성소분과(헌금) 매달 넷째주 토~일 / 사무실(헌금) / 계좌이체(신협 131-018-510682)

## ■ 태중의 아기 축복예식 안내

- 일시: 8월5일(주일) 11시 교중미사 중
- 7월29일(일)까지 사무실로 신청하시기 바랍니다.

## ■ 31지역 스타렉스 셔틀 운행시간 안내

- 일자: 매주 일요일 11시 교중미사 전/후
- 시간: 10시10분 / 10시35분 위례2어린이집 앞  
10시15분 / 10시40분 3108동 앞

## ■ 예비신자 통신교리 안내

- '천주교인터넷교리' 사이트에서 수강신청 후, 본당에서 '인터넷교리 예비신자카드'를 받아 미사참에 때마다 사인받으시기 바랍니다.

## ■ 교무금 입금 계좌 안내

신협 : 131-018-510682

(예금주: 위례성데레사성당)

[입금시 꼭 납부자의 성명과 세례명을 기재바랍니다]

예) 교무/홍길동박으로, 건축/홍길동박으로, 감사/홍길동박으로

## ■ 교무금.건축헌금 납부 및 책정 안내

(방문 또는 전화)

(7월15일 현재)

	책정율	납부율	미책정 세대
교무금	60.9% 747세대	56.5% 693세대	479세대
건축헌금	44.1% 541세대	41.8% 513세대	685세대

## 2018년도 교무금 및 건축헌금 책정바랍니다.

## ■ 초등부 주일학교 방학안내

- 일시: 8월(한달간)
- 초등부 주일학교 방학으로 인해 4시미사 없음.

## ■ 청년미사 시간변경 안내

기존 미사시간	변경 후 미사시간 (9월 첫주부터)
저녁 6시 30분	저녁 6시

## ■ 반주자 모집

- 반주봉사자 모집합니다.
- 문의: 반주단장 010-3750-0262

## ■ 주일오전 차량봉사자 모집

- 주일 오전미사 차량봉사자를 모집합니다.
- 사무실로 신청바랍니다.(7월 8일 현재 5명)

## ■ 본당 평일미사 및 사무실 휴무안내

- 7월 30일(월)~8월 3일(금) 5일간 미사 없습니다.
- 사무실 휴가로 본당업무도 없습니다.

## † 미 사 시 간 및 예 절 시 간

주일미사		평 일 미 사		고해 성사 : 매 미사 30분 전 유아 세례 : 매월 첫째 토요일 16시 ( 일주일 전 신청 ) 환자영성체 : 매월 셋째 금요일 14시 ( 일주일 전 신청 ) 성 시 간 : 매월 첫째 목요일 19 : 30 미사 후 혼 인 : 1개월 전 서류 접수 후 면담 집. 상가. 자동차 축복 : 사무실 신청 ( 일주일 전 신청 ) 병자 성사. 장례 발생시 : 사무실 연락
중.고등부(토)	저녁 7시 30분	월	오전 9시	
오 전	9시	화	저녁 7시 30분	
교 중	11시	수	오전 10시	
어린이	오후 4시	목	저녁 7시 30분	
청 년	저녁 6시 30분	금	오전 10시	
저 녁	저녁 8시 30분			

"미사 참례를 위한 발걸음 하나하나를 천사들이 세고 있습니다."(성 아우구스티누스)



주임신부 배명섭(안드레아) 보좌신부 최재현(요한사도) 총회장 박상호(대건안드레아) 010-8271-1387 연령회장 지병륜(윤호요셉) 010-8707-2800 사무실 031-269-3143~4 팩 스 031-269-1929	 <div><h1>울전동성당</h1><p>(영원한 도움이신 성 마리아)</p><p>우 16324 수원시 장안구 서부로 2162-6</p><p>카페주소 : <a href="http://cafe.daum.net/cayuljeon">http://cafe.daum.net/cayuljeon</a></p></div>	미 사 시 간	
		월	오전 6:00
		화	오후 7:30
		수,금	오전 6:00, 10:00
		목	오전 6:00, 오후 7:30
		토	오전 6:00, 오후 4:00 오후 7:30
		주일	오전 6:00, 오전 8:30 오전 10:30, 오후 7:30
<div><div><ul style="list-style-type: none"><li>• 유아세례 : 매월 둘째 주 토요일 오후 5시 30분</li><li>• 예비자 · 목요반 오전 10시, 토요반 오후 8시 30분</li><li>교리 · 목요반 오후 8시30분, 주일 오전 9시</li></ul></div><div><ul style="list-style-type: none"><li>• 성모신심미사 : 매월 첫째 주 토요일 오전10시</li><li>• 성시간 : 매월 둘째 주 목요일</li><li>• 병자영성체 : 매월 셋째 주 목요일</li></ul></div></div>			
하느님의 참된 진리의 가르침을 통한, “내적 새신을 이루는 공동체”			

**‘ 하느님 자비의 시간 ’**

**오후 3시 함께 기도하기**

**주님의기도 - 성모송 - 영광송**

#### ☞ 견진교리 신청 안내

- 일 시 : 2018년 10월 28일(주일)  
10시30분 교중미사
- 주 레 : 이용훈 마티아 교구장 주교님
- 견진교리기간: 10월6일 ~ 10월27일  
매주토-오후8시30분(총4회)  
신청비1만원, 견진감사예물
- 대 상 자: 세례 받은 후 견진성사를 받지 않은 모든 신자 (초등6학년~성인)
- 신청접수: 7월22일~9월30일 사무실접수
- 신청문의: 교육분과 010-8860-5258

#### ☞ 위령기도 (연도) 안내

- 일 시 : 7월 27일(금) 10시 미사
- “세상을 떠난 연령회원”을 위한 연미사 봉헌 및 위령기도(연도)를 9시30분부터 바칩니다. 많은 참례 바랍니다.

#### ☞ 성체조배 회원 모집

- 일 시 : 화요일~금요일 오후1시~5시까지
- 대 상 : 1시간씩 성체조배 하실 분
- 교 육 : 7월 27일 (금) 10시 미사 후
- 신 청 : 사무실

#### ☞ 초등부 주일학교 여름신앙학교 안내

- <너희는 나를 누구라고 생각하느냐?>
- 저학년 (유치부 ~ 2학년)
- 일 시 : 7월28일(토) 오전9시~오후 3시
- 장 소 : 울전동 성당

#### · 고학년 (3학년 ~ 6학년)

- 일 시 : 8월17일(금)~8월19일(주일)
- 장 소 : 하내데마파크 청소년수련원(화성)
- 신청기간 : 7월7일 ~ 7월22일(주일)까지

#### ☞ 중고등부 주일학교 여름신앙학교 안내

- <사랑으로 이루어지게 하십시오.>
- 대 상 : 울전동성당 모든 중고등부학생
- 일 시 : 8월8일(수)~8월10일(금)
- 장 소 : 하내데마파크 청소년수련원(화성)
- 신청기간 : 7월8일 ~ 7월22일(주일)까지

#### ☞ 주일학교 여름방학 안내

대 상	방학식	개학식
초 등 부	7월21일(토)	8월25일(토)
중·고등부	7월22일(주일)	8월26일(주일)

※방학기간중에도 어린이미사와 중·고등부 미사는 있습니다.



◆ 전입오신 교우께서는 사무실로 오셔서 교적을 확인하시기 바랍니다

성명 / 세례명

구역

소속 구역장(지역장)

◆ 반모임 일정 안내 ◆

구역	날짜	장 소	구역	날짜	장 소
은계	7/25	주순금 데레사 가정	운암 6		
수청			청구 오전	7/26, 9시 30분	102동 302호
동탄	7/24	유재분 스텔라 가정	청구 오후	7/24, 20시 30분	103동 1402호
				7/31, 20시 30분	105동 1001호
운암1	7/23, 10시	116동 1504호	운암 3-1		
운암 2-1			운암 3-2		
운암 2-2			대동		
부산			현대	7/24, 10시	103동 603호
운암4			자이 (부산동)		
운암5	7/25, 20시	513동 904호			



구분	교 무 금 책정현황			건 축 부 채 상 환 책정현황	
	총세대	납부세대	납부율(%)	납부세대	납부율(%)
2018	917	290	31.6	190	20.7

교무금, 건축부채 상환 통장 계좌번호					
교무금	자동이체	신협 131-017-885922	건축부채상환	자동이체	신협 131-001-489538
예금주: 재)천주교수원교구 유지재단 은계동성당			◆ 책정하신 분의 이름과 세례명으로 입금 ◆		

주 간 봉 헌 금	
연중 제 15 일 주일헌금(1,2차)	2,217,750원
교 무 금	3,315,000원
건 축 부 채 상 환 봉 헌 금	1,535,000원
감 사 헌 금	760,000원
보 리 쌀 판 매	770,000원

#### ◆ 교 무 금 (7월 9일 ~ 7월 15일)

조미영, 김영근, 윤우석, 김영수, 정선희, 이명준, 이원이, 박해정, 채수훈, 우인순, 이재환, 한주범, 최서운  
 최지영, 이세운, 김에스텔, 박병채, 김승식, 박정자, 정근영, 이현주, 민치경, 이현수, 김경자, 김태훈  
 이정자, 배흥철, 윤지상, 문일웅, 박세정, 이인숙, 함미진, 김현주, 박동찬, 임번장, 이재진, 우성숙, 김희숙  
 김화자, 김청자, 장영석, 김익환, 김일호

#### ◆ 건 축 헌 금 (7월 9일 ~ 7월 15일)

조미영, 김영수, 정선희, 이명준, 박정자, 이원이, 최지영, 이세운, 김에스텔, 정근영, 민치경, 이현수, 이정자, 배흥철  
 윤지상, 박세정, 이인숙, 함미진, 박동찬, 임번장, 김희숙, 김화자, 김청자, 장영석, 김익환, 김일호

#### ◆ 감 사 헌 금 (7월 9일 ~ 7월 15일)

윤안나, 김화자



천주교 수원교구

## 은 계 동 성 당

주임신부 : 최진혁 (세바스티아노)

총회장 : 성성진 바실리오

연령회 : 010-8360-5945

사제관 : 373-2795

사무실 : 373-2794 F A X : 373-2790

(우)18487 화성시 동탄면 장주길 11

http://cafe.daum.net/dmsrPehd

eungye@casuwon.or.kr

미사 안 내	평일	월	오전 6시	성모 신심 미사 : 매월 첫 토요일 10시						
		화, 목	오후 7시 30분	예비자교리		(주일) 오전 9시 30분				
		수, 금	오전 10시	성시간		매월 첫 목요일 저녁미사 후				
	주일	토	오후 3시 어린이 미사(성가정미사)		병자 영성체		매월 둘째 목요일 오후 5시			
			오후 7시 (중,고등부, 토요일 저녁주일미사)		유아세례		작수달 둘째 토요일 오후 4시30분			
		일				성당 청소봉사(토요일 오전 10시)				
			오전 7시 주일 아침미사		첫째주	루카, 바오로	둘째주	요한		
			오전 11시 교중미사		셋째주	마태오	넷째주	마르코	다섯째주	전신자

## ◆ 본당 활성화를 위한 실천목표 ◆

- 미사 참여율 30% 이상으로 높이기!
- 반모임, 형제회 적극 참여하기!
- 1인 1명 선교, 회두 권면하기!
- 1인 1단체 가입하기!

## 남동탄 성당 사무실 안내

- 남동탄성당 교우분들은 은계동성당 맞은편(강당)에서 사무실 업무 보시길 바랍니다.
- 교무금, 건축헌금, 미사예물 등 모든 봉헌금은 남동탄 성당 사무실에서만 봉헌 가능합니다.
- (2018년 7월 14일부로 교적 남동탄으로 이관함)
- 미사는 은계동 성당에서 함께 봉헌합니다.
- **교무금, 건축헌금을 자동이체로 납부하시는 가정은 반드시 해제하여 주시기 바랍니다.**
- 남동탄 성당 사무실 ☎8055-8116

## 교무금, 건축부채상환봉헌금 납부 안내

- 교무금, 건축헌금 봉헌은 신자의 기본의무입니다.
- 나의 가정수입에 맞추어 합당하게 봉헌하여 주시기 바랍니다. (십일조 ~ 삼십일조 봉헌 권고)
- 성전건축 완공은 건축부채상환이 모두 이루어질 때입니다 (대출 만기일 → 2018년 10월)

## ◆ 오늘은 건축부채상환을 위한 2차 헌금 있습니다

## ◆ 성 시 간: 8월 2일(목) 저녁 미사 후

## ◆ 유아세례: 8월 11일(토) 16시 30분

## ◆ 초등부 여름신앙학교 안내

## ✦ 저학년(유치부~2학년) ✦

- 일시: 7월 28일(토) 일일캠프
- 장소: 본당(자체캠프, 물놀이)
- 신청비는 없습니다.

## ✦ 고학년(3학년~6학년) ✦

- 일시: 8월 3일(금) ~ 5일(일)
- 장소: 한울 청소년교육 연구소 (속리산 알프스 수련원)
- 신청비: 출석률에 따라 상이
- 문의: 010-6600-0519(교감:구미영 카타리나)

## ◆ 중.고등부 여름신앙학교 안내

- 일시: 2018.7.27(금)~7.29일(주일)
- 장소: 바다의 별 청소년 수련원
- 대상: 중.고등부 학생
- 신청비: 출석률에 따라 상이
- 문의: 010-6678-0294(교감:김종원 요셉)

## ◆ 본당 사무실 휴가 안내

7/31(화)~8/4(토)까지 사무실 휴무입니다  
미사예물등의 업무는 7월29(주일)까지  
미리 신청하여 주시기 바랍니다.



(후렴)주님은 나의 목자, 아쉬울 것없어라.



<p><b>●미사안내●</b></p> <p>평 일 : 새벽 6시 00분 ① 월 오전 10시 ② 수·금 자녁 7시 30분 ③ 화·목 토요일 자녁 : 오후 4시 (어린이미사) 자녁 7시 30분(은행동) 주 일 : 새벽 6시 00분(은행동) 오전 9시 (은행동교중미사) 오전 11시(단대동교중미사) 자녁 7시 30분</p>	 <p><b>은행동성가성당</b> (성기정의 보호자이신 성 요셉)</p> <p>13179 경기도 성남시 중원구 금광2동 4245번지 경기도 성남시 중원구 산성대로396번길 13</p>	<p>주임신부 : <b>염 자원(베드로)</b> 전교수녀 : <b>노 소피아</b> <b>김 프란치스카</b> 주임신부 : ☎ 746 - 0235 수녀원 : ☎ 746 - 0234 사무실 : ☎ 746 - 0232 FAX : ☎ 746 - 0233 총회장 : 010-9776-8338 연혁회장 : 010-4748-7429</p>
---	---	---

**성사안내** : 혼인면담 ; 수시로 . 병자영성체 : 매월 둘째 주 금(10시미사후)  
 : 고해성사 : 매 미사 30분전  
 : 예비신자 교리시간 : 단대동 사무실에 문의(733-3004)

**구역 반 모임에 적극 참여합시다!! 구역 반 활동에 적극 동참합시다!!**

연중 제16주일	 주 너 은 나의 목 자, 아쉬울 것 없 - 어 라.
----------	--

**◆ 미사 안내**

성체현시	8/2(목) 19:30 미사후
성모신심미사	8/4(토) 10:00

**◆ 2차헌금 안내**

이번주일(7/22)	장기수선금
다음주일(7/29)	장기수선금

**◆ 단체 회합 안내**

소공동체위원	8월4일 (토) 20:30
울뜨레야	8월5일(주일) 9시 미사 후

**◆ 전신자 성경통독 안내**

“말씀이 사람이 되시어 우리 가운데 사셨다.”(요한 1, 14)

날짜	요일	범위
7월23일	월	시편 1- 8장
7월24일	화	시편 9-18장
7월25일	수	시편19-25장
7월26일	목	시편26-33장
7월27일	금	시편34-37장
7월28일	토	시편38-42장
7월29일	주일	시편43-49장

※ 성경을 읽는 것 자체가 기도입니다. 전신자가 참여하여 말씀으로 이루어진 성전을 지읍시다.

**◆ 제2차 성경통독 및 성경공부(구약)**

-일시 : 2/27(화)부터 매주 화,수,목,금 오후2시.  
 -장소 : 단대동 성당 성전 -강사 : 염지원신부님

**◆ 성전 건립을 위해 전신자가 함께 기도하는 시간**

-언제 : 매일 저녁9시 또는 10시. -기도 : 주모송  
 -어디에서 : 있는 그곳(가정, 일터, 거리, 차안.....)

**◆ 성전건립을 위한 목주기도에 적극 동참 바랍니다.**

<b>목주기도누적단수(7/15현재)</b>	<b>7,341,407</b>
-------------------------	------------------

**◆ 내자리 내가 봉헌하기(장의자 봉헌)**

1인 1좌(20만원)봉헌으로 새성당 성물봉헌에 동참해 주시기 바랍니다.(성물봉헌금도 기부금영수증 발급대상임)

**◆ 건축 예탁금 봉헌 안내**

미래를 위해 준비해 둔 여유자금 잠시 본당에 예탁해주시기 바랍니다.

- 1)예탁금액 : 1백만원이상. 2)예탁기간 : 6개월이상
  - 3)이자봉헌 : 연1.5%(기부금처리)
  - 4)예탁방법 : 사무실에 직접예탁. 또는 계좌 입금
  - 5)예탁금 입금계좌: 신한 131-000-902898(은행동성당)
- ※ 계좌 입금시 입금후 사무실로 꼭 연락바랍니다.**

**◆ 소금 신청 안내**

소금은 신안소금이며 20Kg에 17,000원입니다.  
 사무실로 신청해주시기 바랍니다.  
 ※택배 배송인 관계로 소금값은 신청시 사무실에서 직접 받습니다.

**◆ 지역 물품 판매**

- \*2지역 : 견과류, 젓갈류 문의처 : 010-9007-1112
- \*3지역 : 어묵, 조청, 새우젓 문의처 : 010-2845-2621
- \*7지역 : 미숫가루 문의처 : 010-8937-8357
- \*9지역 : 쌀 문의처 : 010-8881-6339

**◆ 승합차 운행 봉사자**

7월4주 (7/22)	7월5주 (7/29)	8월1주 (8/5)	8월2주 (8/12)
나상선 빈첸시오	김우성 안젤로	한태권 사도요한	김석희 안셀모
정복수 야고보	정복수 야고보	정복수 야고보	정복수 야고보







<p><b>* 미 사 시 간 *</b></p> <p>주 일 - 08:00 (일반) 10:30 (교중) 19:00 (청년)</p> <p>토 - 16:00 (어린이) 19:00 (청소년)</p> <p>평 일 - 06:00 (월) 10:00 (수·금) 19:30 (화·목)</p> <p>매월첫토 - 10:00 (성모신심)</p>	 <p><b>이천성당</b> 원죄 없이 잉태되신 복되신 동정 마리아</p> <p>주 입 신 부 : 이상현 플로렌시오</p> <p>사 제 관 : 635-0550 / 수녀원 : 635-0551</p> <p>사 무 실 : 635-0552 / 유치원 : 633-6370 / 연평회 : 635-0555</p> <p>주 소 : 467-030 경기도 이천시 중리천로 32 FAX : 635-0553</p> <p>홈페이지 : <a href="http://www.calch.or.kr">http://www.calch.or.kr</a></p> <p>E-mail : <a href="mailto:iccheon@casuwon.or.kr">iccheon@casuwon.or.kr</a></p>	<p><b>* 예비자 교리 *</b></p> <p>*7월 입교반 : 주일-17:30</p> <p>*7월 입교반 : 화 - 20:00</p> <p>* 학 생 : 토 - 18:00</p>
--	---	--



#### ◆ 미사 참례시 자세

1. 미사시작 15분전에는 성당에 도착하여 마음을 차분하게 정돈하고 미사에 참례합니다.
  2. 휴대전화를 미리 꺼 놓읍시다.
  3. 흔히 미사를 "보러간다"라고 할 때가 있습니다. 주님의 말씀을 듣고 깨닫고 결심하고 감사하는 마음과 눈으로만 하는 것이 아니라 귀와 혀와 입과 감정과 마음을 합하여 하는 것이기에 우리는 "미사참례"라고 합니다.
  4. 성당에 늦게 도착하여 미사참례 하다가 끝나기 전에 일어서는 신자분들이 있습니다. 온전한 마침성가로서 주님께 감사함을 드리는 미사봉헌이 되기를 바랍니다.
  5. 미사참례 시 복장은 단정한 옷차림이 되도록 노력 합시다.  
(소매없는 옷이나 지나치게 짧은 미니스커트, 속이 많이 드러나는 옷, 치리닝, 운동복, 슬리퍼 착용은 합당한 복장이 아닙니다.)
- ※ 우리모두 거룩한 주일만은 미사15분전에 참석하여 주님과 함께 온전한 시간을 가져보시기 바랍니다.

#### ◆ 미사참례 현황 및 전례봉사 안내

월 일	총신자수	증	감	참례자수	참여율
7월 8일	4,222	5	2	1,215	28.8%
7월 15일	4,224	2	0	1,240	29.4%
독서보좌자	7/22 : 광고3구역			7/29 : 광고 4구역	

#### ◆ 사무실 휴무 안내

7월 23일(월)은 사무실 휴무하오니 착오 없으시기 바랍니다.

#### ◆ 미사예물을 정성껏 봉헌합시다.

미사예물은 신자가 사제에게 특별한 지향을 두고 봉헌해 줄 것을 청하고 사제는 그 지향에 따라 미사를 봉헌합니다.

우리는 정성된 마음으로 예물을 봉헌하되 늦어도 2일 전까지는 미사예물이 접수되어야 합니다. 당일이거나 미사전은 자제해 주실 것을 부탁드립니다 신자분들의 정성된 마음으로 예물봉헌 날짜를 꼭 지켜주시기 바랍니다.

#### ☐ 2018년 7월 성당 꾸미기 ☐

\*월 : 창전1지역 (커피, 차) 봉사

\*목 : 천상은총의 어머니, 황금궁전, 정의의 거울 Pr.

#### ☐ 2018년 8월 성당 꾸미기 ☐

\*월 : 창전2지역 (커피, 차) 봉사

\*목 : 천주의 성모, 셋별, 평화의 모후 Pr.

#### <우리들의 정성>

\*교 무 금 : 8,275,000원 \*주일헌금 : 5,272,800원

#### 감 사 헌 금

\*이봉우 - 십만원

\*이옥수 올리안나 - 일백만원

<p><b>한중 한의원</b> 양정분 산부인과 맞은편 구 제일은행 옆 ☎ 031) 631-8688 마선수프란치스코 이청원 아네스</p>	<p><b>영, 시니어 카페</b> 광고시장 입구 다이소 앞 010-9112-9596 박춘희 글라라</p>	<p><b>이천에치과 (구)부부치과</b> 임플란트, 보철, 교정, 소아치과진료 ☞ 티미널 가업은행 건너편 (1,34,6층) ☎ 631-2275 / 632-8275 신병철 요섭 최은정 마리아</p>
<p><b>송월타월 이천대리점</b> 비이버 다음에서 <a href="http://www.songwolic.com">www.songwolic.com</a> 사이트 : 송월타월(월) 이천대리점 ☎ 031) 632-5500</p>	<p><b>정다운 약국</b> 병원처방전 (친절한 맞춤) 간담성당 (각종 비타민, 기능식품) ☞ 티미널 옆 제일은행 맞은편 ☎ 631-7585 약사 정옥형 점마</p>	<p><b>한샘 인테리어(이천점)</b> 쇼파, 침대, 불박이, 식탁, 자녀방 ☞ 광고동 504-8(경찰서 사거리) ☎ 631-0055 김대기(프란치스코) 신보림(프란치스코)</p>

쉬는가족 우리가족, 우리모두 한 가족



예비신자 교리	주 일 09:30 수요일 11:00	 <b>이현성당</b> 성 요한 세례자 용인시 기흥구 이현로 68-1 (보정동 440) 주임신부 : 이성호(스테파노) 548-2297 총 회 장 : 조창행(바오로) 연령회장 : 김재민(바오로) 010-5264-6541 사 무 실 : 548-2288 FAX : 548-2299	※ 미 사 시 간 ※			
고 해 성 사	미사 전 20분		주일	07:00	월	06:00
유 아 세 례	홀수달 둘째 토 17시			11:00(교중) 19:30(청년)	화	19:30
병 자 영 성 체	매월 넷째 금 11시		토	16:00(어린이) 19:30	수	10:00
성모 신심 미사	매월 첫째 토 10시				목	19:30
집,상가,차 축복	상시(사무실 신청)				금	10:00
성체강복,가정미사	매월 첫 목 19:30					



주 님 은 나 의 목 자, 아 쉬 울 것 없 어 라.

**미사 전 · 후 5분 묵상을 실천합니다.**

**청년 미사 안내 (주일 저녁 7시 30분)**

대 상 : 본당의 모든 청년  
문 의 : 원선우 마르코(010-6276-1119)  
이정은 사무엘(010-2087-6804)

**초등부 고학년 여름신앙학교**

일 시 : 7월 28일(토) 09:00~20:30  
장 소 : 성전 (미사참례 있음)

**병자영성체**

일 시 : 7월 27일(금) 10:00 미사 후  
※ 7월 25일(수)까지 사무실에 신청바랍니다.

**울뜨레아 월레모임**

일 시 : 7월 22일(주일) 교중미사 후(12:30~)  
장 소 : 베드로실

**성가대 지휘자 모집**

성가대를 사랑으로 이끌어주실 지휘자를 모십니다.  
대 상 : 주일 교중미사 성가대 지휘자  
문 의 : 성가대단장 이현정 카타리나(010-2359-4228)

**주차장 사용 금지 안내**

성전 건축 공사로 인하여 주차장 사용이 불가합니다.  
불편하시더라도 대중교통, 도보로 오시기 바랍니다.

**공사에 따른 안전 제일**

성전 건축 공사로 위험 요소가 발생할 수 있으니, 교  
우 분들은 다니실 때 안전에 주의해 주세요. 특히,  
어린이들과 학생들을 주의시켜 주시기 바랍니다.

**봉사 및 청소**

주차, 전례, 헌금		성 당 청 소	
7.22(주일)	1지역	7.26(목)	2지역
7.29(주일)	2지역	8.02(목)	3지역

**성전건립헌금**

봉헌예물봉투 헌금과 함께 봉헌합니다.

**주일학교 가정미사 기간**

초등부	7/28(토)~9/1(토)	교라-미사 없음
중고등부	7/21(토)~9/1(토)	성인전례
※ 가정미사 기간에는 가족과 함께 미사참례 합니다.		

**전출** (기간 : 6/ 01~6/30)

계시던 곳	세대주	세례명	가시는 본당
1지역 2구역	유희정	마리스텔라	상현동
기타지역	류주희	헬레나	수지
2지역 1구역	윤철노	안토니오	상현동
1지역 2구역	이석우	미카엘	문호리
4지역 4구역	남선화	베로니카	서울/문정동
2지역 3구역	이두환	아론	상현동

**미사참례** (7/9 ~ 7/15 교적신자 : 3,091명)

구분	월	화	수	목	금	토	주일	합계	비율
인원	45	95	88	98	94	363	575	938	30.35%

**우리들의 정성** (7월 9일 ~ 7월 15일)

구 분	금 액	구 분	금 액
교 무 금	5,530,000	주일 헌금	2,619,000
복지후원금	2,000	건립 헌금	1,609,000
감사 헌금	0	특별 헌금	453,000
기타 수입	2,011,966	총 수 입	18,866,966
건립 기금	6,642,000	총 지 출	9,912,260

**건립기금(단위: 천원)**

조성래 150	김정연 100	서대준 80	임채광 150
박경수 2	강문성 20	조승래 150	김정희 30
정태문 100	정만옥 50	양윤숙 100	황성규 150
김병철 900	김지아 200	이태금 100	김덕순 50
심기환 100	박경자 50	김경현 200	정연호 120
오태균 150	남동진 100	강연화 50	이지선 50
김명중 150	이보훈 150	조현숙 300	정정규 300
박제호 100	피경태 150	명선화 30	심지성 100
이상엽 1,000	익명 100	익명 500	익명 150
익명 100	익명 150	익명 60	이성호신부님 150

**감사헌금(단위: 천원)**



미 사 시 간		 <div><b>천주교</b> 신자들의 도움어신 영 마리아 <b>인계동 성당</b> <a href="http://cafe.daum.net/ingyedong.ca.church">http://cafe.daum.net/ingyedong.ca.church</a> 주임신부 : 설종권 (요한세례자) 전교수녀 : 나 페브로니아, 박 제오르지아 e-mail : <a href="mailto:ingye@casuwon.or.kr">ingye@casuwon.or.kr</a> (우 16487) 수원시 팔달구 권광로 263번길 10</div>	FAX : 214-7932	
토	18:00 (어린이,가족)		사무실 : 214-8076	
주 일	06:00 (일반미사) 11:00 (교중미사) 18:00 (중고등,청년)		수녀원 : 213-3678 총회장 : 010-5318-8355 위령회장 : 010-9271-3681	
	평 일		06:00 (월) 19:30 (화, 목) 10:00 (수, 금)	* 예비신자 교리시간 *
			주 일 : 오전 9시(성인,학생)	



#### □ 주일헌금 봉헌 (7월 22일, 연중 제16주일)

- 금주는 초등부,중고등부 여름신앙학교 기금 마련 특별헌금 : 7월 21일(토)~22일(주일) 2차 헌금
- 초등부 및 중고등부 여름 신앙학교를 위해 많은 관심과 후원 부탁드립니다.

#### □ 초등부 저학년 여름 신앙학교

- 대 상 : 유치부 및 초등부 1학년, 2학년
- 일 시 : 7월 21일(토) ~ 22일(주일)  
(토요일 : 오후 1시~7시, 주일 : 오후 1시~5시)
- 장 소 : 본당 마당, 교리실

#### □ 초등부·중고등부 여름 신앙학교

- 대 상 : 초등부 3학년~6학년, 중고등부주일학교 학생
- 일 시 : 7월 27일(금)~29일(주일) (2박 3일)
- 장 소 : 경기도 양주 개명연수원 펜션
- 문 의 : 초등부 교감 010-2810-7068  
중고등부 교감 010-9884-8790

#### □ 성시간 : 8월 2일(목) 미사 후

#### □ 위령미사 : 8월 3일(금) 오전 10시

- 위령미사는 매월 첫번째 금요일 미사에 봉헌됩니다.
- 위령미사를 봉헌하고 싶은 분께서는 미사 봉헌 봉투에(연미사) 기록 후, 미사 시작 전에 성전 뒤편 바구니에 봉헌바랍니다.  
(미사 봉헌금은 본당 재정을 위해 쓰여집니다.)
- ※ 당일 생미사 봉헌은 하지 않습니다.

#### □ 8월 "성모신심미사" (성모승천대축일이 있기에)와 "병자영성체"는 없습니다.

#### □ 수능 수험생을 위한 100일 기도

- 수능 시험 D-100일 : 8월 7일(화)
- 수능 수험생 부모 첫 모임 : 8월 5일(주일)  
11시 미사 후 (1층 대교리실)
- 문 의 : 청소년분과장 010-7426-2431

#### [전례봉사, 선교봉사, 청소봉사 안내]

전례봉사 구역				선교봉사 Pr.				청소봉사 구역	
7월 22일 (연중 제16주일)	06:00	행복3구역	7월 29일 (연중 제17주일)	06:00	행복5구역	7월 22일	셋별 Pr. 파티마의 성모 Pr	7월 28일	행복2구역
	11:00	행복4구역		11:00	기쁨1구역	7월 29일	천상의 모후 Pr. 원죄없이 잉태되신 모후 Pr	8월 4일	행복3구역
	18:00	중고등부		18:00	중고등부	8월 5일	일치의 모후 Pr. 천주의 성모 Pr	8월 11일	행복4구역

천주교를 알고자 하시는 분은 본당신부님, 수녀님 또는 사무실에 문의하십시오.

#### □ 꾸르실료 교육 참석

- 여성 제193차 (8월 9일~12일)  
- 김연주(마리아)
- 남성 제192차 (8월 16일~19일)  
- 설종권(요한세례자) 주임신부님  
- 조용구(돈보스코)
- 꾸르실료 교육에 참석하시는 본당 주임신부님과 형제,자매님들을 위해 기도 부탁드립니다.

#### □ 은총시장 물품 봉헌 받습니다.

- 은총시장 개장 준비를 위한 물품을 봉헌받습니다.
- 집 안에 쉬고 있는 새 물품을 봉헌해 주시면 고맙겠습니다.
- 물품 접수 : 상임위원회 (문의 : 010-5247-9417)

#### □ 분과,단체 8월 월례보고서 제출바랍니다.

- 7월 29일(주일)까지 (사무실)

#### ❖ 전기 절약 협조 바랍니다. ❖

- 여름철을 맞아 에어컨은 적정온도 26°C로 가동해 주시고, 가실 때는 반드시 전원을 꺼주시기 바랍니다.
- 불필요한 전등은 반드시 소등해 주시기 바랍니다.

#### □ 2018년 교무금 책정 현황

년도	세대수	책정세대	책정비율
2017년	1,159	493	42.5%
2018년	1,170	425	36.3%

**교무금을 바치는 것은 신자의 의무이자 우리의 신앙고백입니다.  
교무금 책정에 적극 동참합시다.  
(1세대당 1책정하시기 바랍니다.)**

#### □ 판공성사를 보신 후에는 성사표를 꼭 제출해 주시기 바랍니다.

#### □ 매주 월요일은 성당 휴무입니다.



주임신부	강동주 (바르톨로메오)	<div>인덕원성당</div> <div>목주기도의 복되신 동정마리아</div> <div>http://cafe.daum.net/indukhome</div> <div>경기도 안양시 동안구 관악대로 466(관양동)</div>	미 사 시 간 안 내		
보좌신부	김영철(요한사도)		평 일	[월]	06:00
수녀원	허 마리콘솔라파 안 테오포로스			[화,수]	10:00 19:30
				[목]	06:00 19:30
				[금]	06:00 10:00 【토】 10:00
총회장	김영철(미카엘) (010-5387-7120)		주 일	[토]	19:30 (토요일저녁주일)
연령회장	김장희(제준이나시오) (010-4741-6969)	[일]		06:00 09:00(어린이가족) 11:00(교중) 15:00(중고등) 19:00(청년) 21:00(직장인)	
		집, 상가, 차 축복 수시로 사무실에서 접수합니다.			
사무실	424-2833				

□2018년도 사목목표:“하느님안에서 기뻐하고 기도하며 감사의 삶을 살자!”(1테살5, 16-18)

매일 신앙(영적)일기 쓰기- 늘 기뻐하는, 늘 기도하는, 늘 감사하는 신앙의 삶 살기, 청소년 신앙 활성화

<b>새 가족 찾기 선교 운동</b> <b>“새 가족 찾아 하느님께로!!”</b> 1)매일 밤 9시 전 신자 주모송 바치기 2)소공동체 모임 시 새 가족 찾기 기도문 바치기 3)새 가족 봉헌서 봉헌함에 넣기 (봉헌함은 제대 앞과 성전 로비에 상시 비치) 4)목주기도 바치기		<b>□ 교구 성경 잔치 참가신청</b> ▶ 일 시: 2018년 10월14일(주일)09:00~16:30 ▶ 장 소: 효명중학교 ▶ 참가신청자모임: 2018년 8월18일(토) 16:00 ▶ 문 의: 교육분과장 (010-5273-0787) <b>□ 우리농에서 미숫가루 및 냉면 판매합니다.</b> <b>□ 必 성전예절! 이것만은 꼭! 지켜주세요.</b> “성전은 하느님께서 거처하시는 거룩한 곳입니다.” • 핸드폰 전원은 꼭 꺼주세요. • 그날 독서와 복음을 읽고 마음의 준비! • 주님과 가까운 자리부터! • 성전 출입은 조용히! • 여름철 복장은 단정히! ※주 의: 노출이 심한 복장(민소매, 반바지), 운동복, 맨발, 슬리퍼 등은 상가 해 주시길 바랍니다.																												
<b>■ 초등부/중·고등부 주일학교 방학</b> ▶ 초등부: 7월22일~8월31일(개학식 9월 2일 주일) ▶ 중고등부:7월22일 ~ 8월25일(개학식 8월26일주일) <b>■ 사회복지분과 회원 모집 및 모금</b> ▶ 일 시: 7월 22일(금일) 09시 미사부터 ▶ 담 당: 사회복지분과장(010-9744-0806) <b>■ 성령기도회</b> ▶ 일 시: 7월 26일(목요일) 19:30 미사 후 ▶ 장 소: 3층 대강당 <b>■ 소공동체 교육(구/반장 교육)</b> ▶ 일 시: 7월 27일(금요일) 10:00 미사 후 ▶ 장 소: 성전 <b>■ 상임위원회의</b> ▶ 일 시: 7월 27일(금요일) 20:00 <b>■ 중·고등부 2018년 여름 신앙학교</b> ▶ 일 시: 7월 28일(토요일) ~ 30일(월요일) ▶ 장 소: 가평 유스토리 수련원 <b>■ 사목회의</b> ▶ 일 시: 7월 29일(주일) 11:00 미사 후 ▶ 장 소: 3층 대강당		<b>새 가족 찾기 54일 기도 일정</b> <table border="1"> <thead> <tr> <th>구역</th><th>일시</th><th>기도</th><th>신비</th></tr> </thead> <tbody> <tr> <td>삼성3 10:00</td><td>7월23일(월) 마리아카페</td><td rowspan="5">청원</td><td>빛</td></tr> <tr> <td>삼성4 10:00</td><td>7월24일(화) 2층 교리실</td><td>고통</td></tr> <tr> <td>동일1 15:00</td><td>7월25일(수) 4단지 주민카페</td><td>영광</td></tr> <tr> <td>동일2 15:00</td><td>7월26일(목) 4단지 주민카페</td><td>환희</td></tr> <tr> <td>동일3 15:00</td><td>7월27일(금) 4단지 주민카페</td><td>빛</td></tr> <tr> <td>동일4 15:00</td><td>7월28일(토) 4단지 주민카페</td><td rowspan="2">감사</td><td>고통</td></tr> <tr> <td>동일5 15:00</td><td>7월29일(주일) 4단지 주민카페</td><td>영광</td></tr> </tbody> </table>		구역	일시	기도	신비	삼성3 10:00	7월23일(월) 마리아카페	청원	빛	삼성4 10:00	7월24일(화) 2층 교리실	고통	동일1 15:00	7월25일(수) 4단지 주민카페	영광	동일2 15:00	7월26일(목) 4단지 주민카페	환희	동일3 15:00	7월27일(금) 4단지 주민카페	빛	동일4 15:00	7월28일(토) 4단지 주민카페	감사	고통	동일5 15:00	7월29일(주일) 4단지 주민카페	영광
구역	일시	기도	신비																											
삼성3 10:00	7월23일(월) 마리아카페	청원	빛																											
삼성4 10:00	7월24일(화) 2층 교리실		고통																											
동일1 15:00	7월25일(수) 4단지 주민카페		영광																											
동일2 15:00	7월26일(목) 4단지 주민카페		환희																											
동일3 15:00	7월27일(금) 4단지 주민카페		빛																											
동일4 15:00	7월28일(토) 4단지 주민카페	감사	고통																											
동일5 15:00	7월29일(주일) 4단지 주민카페		영광																											

2018년도 교무금신입현황 총세대수:2,474 책정세대:1,166 미책정세대: 1,308 책정비율: 47.1%

특별헌금	없습니다.(다음 주:없습니다)		7월 전례	부림지역		
주일미사 참례현황	총 신자수	5,941	참례수	2,159	참석률	36.34 %
화답송						



		<b>일월성당</b> http://cafe.daum.net/ilwol-catholic/		주임신부: 최종환(미카엘) 총회장: 강길성(프란치스코) 사무실: 031)227-3613 수원시 장안구 일월로 90번길 7
미사	주일	토요일 : 오후4시(어린이미사), 저녁7시30분(중고등부미사) 주일 : 새벽6시30분, 오전9시, 오전11시(교중미사), 저녁7시30분(청년미사)		
	평일	월요일 : 새벽6시30분    화요일, 목요일 : 저녁7시30분    수요일, 금요일 : 오전10시		
연령외 지역외장	일월: 010.9231.1943(성낙희)	삼환: 010.2212.1970(김광웅)	화서1: 010.2746.4879(김주환)	
	화서2: 010.6217.3283(선종철)	천천1: 010.9119.6458(한현숙)	천천2: 010.6674-9227(전광자)	



### +미사,전례,성사

- ☞ 병자 영성체: 8/2(목) 09:00~
- ☞ 가정미사, 성시간: 8/2(목) 저녁미사
- ☞ 소공동체 봉헌미사: 8/10(금) 10시 미사

### +본당 공지

- **초등부 교리방학**
  - 교리방학: 7/28(토)~8/25(토)
  - 교리개학: 9/1(토)~어린이 미사 있습니다.
- **초등부 주일학교 교리교사 모집**
  - 20세 이상 세례 받은 분 누구나 가능합니다.
  - ※초등부 010.4599.708
- **주향회 회원 모집**
  - 제대꽃 봉사 하실분 모집합니다. (문의:010.9588.7907)
- **청년회 성가단, 전례단 모집**
  - 관심 있는 청년들의 많은 연락 바랍니다.
  - ※문의: 성가 010.7726.3992, 전례 010.5097.7969
- **성가 단원 (형제님), 반주자 모집**
  - ※문의: 김관영(가브리엘) 010.9080.6901
- **사회복지분과**
  - 썩미숫가루 판매: 1kg~10,000원
- **단체회합**
  - 상임위원 회의: 7/29(주일) 교중미사 후

### +지역 공지

- **형제 반모임**
  - 성원: 7/22(주일) 20:00 수다가페
  - 현대: 7/25(수) 20:00 현대A 관리사무소 사무실

### +기타 공지

- **성물보급소 봉사하실 분 찾습니다.(010.8120.5155)**
  - ※성물보급소는 미사 전후 30분 동안만 봉사합니다.
- ◎ 주일학교 교리를 위해 모든 단체는(레지오회합, 분과회의, 지역회의 등) 교리실 사용 후 반드시 '교리를 받을 수 있는 상태'로 원위치 시켜 주시기 바랍니다.

### ■ 전입 교우여러분 환영합니다.

구역	이름(세례명)	구역	이름(세례명)
청구	양재혁 미카엘		

### ■ 전출 교우여러분 안녕히 가십시오

구역	이름(세례명)	가신곳	구역	이름(세례명)	가신곳
푸르1	최송이 레비나	동탄숲속	코롱1	김미경 가타리나	상촌
대우신동아	여혜원 마르가리타	서울/포이동	푸르6	홍수진 수산나	남양

### ■ 주일미사 참례현황

(7/1) 전체4,075명

어린이	중고등	새벽	9시	11시	평년	참례 / 참례율
169	119	149	285	271	153	1,146명/ 28.12%

### ■ 전례봉사 및 청소구역 -1.2층 게시판 참조

### ■ 우리들의 정성

7.11~7.17

교무금	주일헌금
3,821,000원	3,442,440원

### ■ 교무금 책정 현황

증세대	책정세대 / 책정수	책정율 / 납부율
1,559	563 / 573	36.1 / 34.8

### ■ 교무금 책정은 신자의 의무입니다.

- “땅의 십분의 일은, 땅의 곡식인 나무의 열매는 모두 주님의 것이다.”-레위 27,30. 교무금 봉헌은 모든 신자의 의무입니다. 자신과 자신의 모든 것이 다 하느님께 속해 있다는 신앙의 표현이며, 하느님께로부터 받은 축복에 대한 감사의 뜻입니다. 교무금은 교회의 유지, 세상의 복음화를 위하여 사용됩니다.

### ■ 여름절 미사 참례

- 겉으로 드러난 나의 복장은 ‘내 마음 가짐’입니다. (※슬리퍼, 민소매 등은 미사참례에 맞지 않는 복장입니다.)
- 여름휴가철 휴가지에서도 주일미사 꼭 참례바랍니다.

※교리실 냉방기 사용 후 전원을 잘 꺼주시기 바랍니다!  
▶늦은 밤 교리실을 사용하는 단체는 냉방기 사용 후 꼭 전원이 꺼진 것을 확인하시기 바랍니다. 특히 여러 단체가 사용하는 다목적 회합실은 컴퓨터와 에어컨을 잘 꺼주신 후 퇴실 바랍니다.

### ※주차질서를 지켜주시기 바랍니다!!

- ▶이웃주민 집 앞, 양평해장국 출입구에는 주차를 자제해 주시기 바랍니다.

예비신자 교리시간	주일반	오전 9시 30분	안 내	유아 세례	출수달 첫 토요일: 오후 5시
	목요일반	오후 8시		병자영성체	매월 첫 목요일 9시 부터
	금요일반	오전 10시 30분			

◎ 전입오신 교우분은 사무실에서 전입교적 확인하시고 교무금 책정 바랍니다. ◎

**교무금 입금계좌: 신한 135-000-013489 천주교 수원교구 유지재단(일월성당)**  
(송금시 교무금 책정자의 이름, 세례명으로 반드시 입금해 주시고 미 책정 세대는 사무실에 꼭 알려주세요.)



<p>주임신부 김중호(베드로)          사목회장 김화수(바실리오)          010-2766-3360          연령회장 전병주(안토니오)          010-4202-5300</p> <p>사무실 031-227-7735          Fax 031-227-7791</p>	 <h1 style="margin: 0;">입북동본당</h1> <h2 style="margin: 0;">사도성요한</h2> <p>우 16367 수원시 권선구 입북로 59번길 32</p> <p>E-mail: ipbuk@casuwon.or.kr</p> <p> 입북동성당 으로 검색하세요!!</p>	<p>† 미사시간 †</p> <p>평일 월 오전 6:30          화. 목 오후 7:30          수. 금 오전 10:00          토요일 오후 7:30(가정미사)          주 일 오전 10:30(교중미사)</p> <p>예비자교리 : 주일 오전 9시          주일 학교 : 토요일 오후 6시</p>
--	---	--

- 환자 영성체 : 매월 둘째 주 금요일
- 유아세례 : 매월 넷째 주 토요일 오후 2시
- 전입 면담 : 매 주일 교중미사 후
- 성모 신심 미사 : 매월 첫째 주 토요일 오전 10시







# 장곡성당

성 마 테 오 복 음 사 가

우) 14971 / 경기도 시흥시 섬말길 22

주임신부 백순철(보니파시오)	전교수녀 전화월(울리안나)	총회장 김용철(요아킴)	TEL ; 318-5717 FAX ; 318-5661
--------------------	-------------------	-----------------	----------------------------------

## ■ 전례 안내

7월 22일	연중 제16주일 건축헌금 2차
7월 29일	연중 제17주일 건축헌금 2차

매월 마지막주는 교무금(십일조)  
납부 주간입니다. (계좌이체시 신협  
131-002-037469 입금 바랍니다)

유의하시기 바랍니다. 날씨가 더워지면서  
자칫 마음이 흐트러지기 쉬운 계절, 주님께  
찬미를 드리는 미사시간에 혹시 맨발에 슬  
리퍼, 짧은 바지, 보기 민망한 브라우스 차  
림이 아닌지 살펴봅시다.

## ■ 형제 족구 모임

7월 22일(주일) 오후 2시

장소 : 대우3차A 옆 공원내 운동장

본당 남성소공동체 활성화를 위해 형제님  
들의 많은 참석바랍니다.

## ■ 수녀님 연피정

7. 30(월) ~ 8. 10(금)

## ■ 성시간

8. 2(목) 저녁미사 후

## ■ 8월 병자영성체는 쉽니다.

## ■ 성모신심 미사

8. 4(토) 오전 10:30

## ■ 여름철 미사참례 예절 및 건강관리

올해는 예년보다 일찍 무더위가 시작되었  
습니다. 외출시에는 무더위와 미세먼지에

## ■ 성당차량 운행 시간표

승차 장소	토요일		주 일
	(1차)	(2차)	
동양A 정문	2:10	2:40	10:27
삼성A 정문	2:12	2:42	10:29
작은숲A 정문	2:14	2:44	10:31
도서관 앞	2:16	2:46	10:33
대우3차A 정문	2:18	2:48	10:35
우성,대우A 정문	2:20	2:50	10:37
삼환A 옆계단	2:21	2:51	10:38
성당 도착	2:23	2:53	10:40

## ■ 전례 및 청소 봉사

봉 사	7. 22(이번주)	7. 29(다음주)
청소/전례	평화	기쁨
차 봉사	평화	기쁨
미사 안내	영원한 도움의 성모	창조주의 어머니
차량 안내	바다의 별	순교자의 모후

미 사 시 간								예비자교리시간
시간	월	화	수	목	금	토	일	
06:00						*매월 첫째주 10:30 (성모 신심미사)	* 11:00(교중미사)	* 목요일반 : 오전 10시
10:30			●		●			
19:30		●		●		*16:00(어린이 미사)	* 19:30(중고등부미사)	* 주 일 반 : 오전 9:30

“우리 가족과 새로운 가족을 모십니다.”



# 장호원

< 노동자의 성 요셉 >

467-904 이천시 장호원을 서동대로 8880번길 8

☎ 사무실 643-2111 사제관 643-2112

☎ 수녀원 643-2113 FAX 643-2114

· 주임신부 : 한 태 문 (치릴로)

· 전교수녀 : 전 미 숙 (소화대레사)

· 총 회 장 : 석 인 환 (치릴로) 010-6259-9168

· 연령회장 : 박 한 주 (바오로) 010-5269-2601

미사 시간 ◆ 토요일전 : 오후3시(어린이)/오후7시 30분 (청소년미사) ◆ 주일 : 오전 9시/ 10시30분/오후 7시30분  
◆ 평일미사 : 월 : 오전 6시00분 / 화·목 : 오후 7시30분 / 수·금 : 오전10시

2018 사목교서 “신앙의 기쁨! 젊은이와 함께!”  
실천목표 “젊은이를 위한 통합사목 실현”

## ※ 이번 주간 행사

- 중.고등부 여름신앙캠프 후원을 위한 일일카페에 관심가져 주시고 성원해 주신 모든 교우님들께 진심으로 감사드립니다
- 남성 소공동체 회의  
때 : 7월22일(일)교중미사후교육관206호

## ※ 다음 주간 행사

- 중.고등부 여름신앙캠프  
때 : 7월31일(화)~ 8월2일(목)  
장소 : 살레시오 피정센터(충남태안소재)
- 환자 봉성체  
때 : 8월2일(목) 오전10시부터
- 성시간 및 성체강복  
때 : 8월2일(목) 오후7:30분 미사중
- 상임 위원회 모임  
때 : 8월2일(목)오후7:30분미사후 집무실
- 여성 소공동체 구역장,반장 모임  
8월은 쉽니다.

## ※ 기타모임 및 전달

- ◆ 초등부 고향년 여름신앙캠프  
때 : 2018. 8. 6.(월) ~ 8. 8.(수)  
장소 : 속리산 알프스 수련원
- ◆ 성령 기도회 은혜의 밤  
때 : 7월30일(월) 오후 7:30-9시  
강사 : 예수그리스도수녀회 이엠마수녀님  
장소 : 교육관 강당

## ◆ 송 영오 신부님 책 판매

- 가정은 행복입니다 -  
판매수익전액 장학금으로 후원됩니다

## ◆ 외작 교우 입교식

대 상 : 신자가정의 비신자 가족  
(배우자.부모.자녀.형제자매.기타))  
입교 일시 : 9월 9일 10:30분 교중미사중  
교리 기간 : 3개월 (12월세례예정)  
사무실에 신청해 주십시오.

## ◆ 단체 회합 후 (냉방기.선풍기)

꼭 확인 부탁드립니다.

## ※ 봉헌 봉사 및 미화 구역

봉헌 봉사 구역		성당 청소 구역		교육관 청소 구역	
월 일	구 역	월 일	구 역	월 일	구 역
7. 22	진암 4	7. 27	노탑리	7.27	진암 7
7. 29	진암 5	8. 3	장 4-5	8. 3	진암 6
8. 5	진암 6	8. 10	장 2-3	8.10	진암 2-5
8. 12	진암 7	8. 17	장 1	8.17	진암 1

\* 청소구역은 청소 후 청소도구를 정리 바랍니다.성당 청소구역은 요셉센터 주변, 성당마당, 휴지통도합니다.

## ※ 우리들의 정성

- 주간 교무금 : 1,570,000원
- 연중15주일 주일헌금: 1,700,300원
- 성전신축 2차헌금 : 470,000원
- 후원금 익명 : 1,250,000원

## ※ 주일미사 참례현황 (7/15 총신자수,2,146명)

날 짜	미사 참례수	참석 비율(%)
7월 8일	582	27.13
7월 15일	584	27.21

- 성전신축을 위한 2차 헌금 있습니다.

☞ 페이스북에서 “장호원성당” 을 검색하세요.

자동이체 하세요 : “교 무 금” 신협 131-001-036675 장호원 천주교 / 예비신자 교리반: 일요반(오전9:00분)  
“사회복지 후원회” 신협 131-014-692332 장호원 천주교 / “성소 후원회 ” 신협 131-013-637948 장호원 천주교.



# 점동성당

“모이면 기도·봉사, 헤어지면 선교·선행”

주임신부 : 임지용(베드로)

총 회 장 : 송영섭(바오로)

연령회장 : 김동호(펠릭스) / 010-9374-1560

주일	특전	오전 6시 30분	평일	월	오전 6시 30분
	일반	오전 10시(교중)		수 금	오전 10시
성사	성모신심미사 : 매월 첫 토요일	오전 10시	교육	화 목	오전 7시 30분
	성사간 : 매월 첫 목요일	저녁미사 후		은빛여정 : 매주 수요일	
	환자봉성체 : 첫째주 금요일	오전 10시 미사후		오전 10시 미사 후	
	준성사(차, 집축복, 혼배면담) : 사무실로 신청			매성경통독 : 매주 화요일	
				저녁미사 후	
				창세기성경공부 : 격주 금요일	
				여주성당 오후 8시	

## ◇ 2018년 7월 22일 연중 제16주일 ◇

※ 본당설립30주년향한성경필사 현황			※ 2018 우리 가족 찾기 목주기도 10만단 봉헌운동			
주간	신약	구약	주간	목주기도(단)	증감(단)	모금함(원)
지난주	마르 5, 19	탈출 22, 13	지난주	54,345	14,560	1,089,100
이번주	마르 5, 28	탈출 22, 14	이번주	68,904		1,092,600
						98
						91

- 8월 5일은 사제양성 특별헌금(사제양성 후원비) 이 있습니다.

7월	● 7월 기도지향 : 냉담자들을 위하여 • 미사 전 : 독서, 복음 읽기 • 미사 후 : 쉬는 교우를 위한 기도
----	--

본당미사참례율 : 현재 평균 25%, 목표 45%

### ● 오늘의 말씀

“예수님께서서는 배에서 내리시어 많은 군중을 보시고 가엸은 마음이 드셨다.” (마르 6.34)

### ■ 미사·단체 모임

#### ● 고해성사 안내

- 판공성사표는 성당 입구에서 찾아 연중동안 준비가 되시면 성사를 계속하기를 당부합니다.

#### ● 사목회 회의 : 7월 25일(수), 오후 8시

#### ● 전례분과 회의 : 7월 28일(토)

#### ● 예비자 환영식 안내

- 일시 : 8월 15일(성모승천 대축일), 11:00
- 장소 : 만남의 방
- 예비자분은 사무실에서 예비자교리신청서 작성
- 당일 9시 30분 만남의 방에서 모이신 후 봉사자 안내로 성전으로 입장합니다.
- 예비자 교리는 목요일 저녁미사후 교리
- ※ 현재 예비자 인원 : 4 명

#### ● 복사단 캠프

- 일시 : 8월 6일(월)~9일(목)
- 주제 : “기쁨과 즐거움을 맛보게 하소서.” (시편 51,10)
- 장소 : 제주도 용수성지 일대 순례
- ※ 본당 복사단을 위해 기도와 관심 부탁드립니다.

#### ● 전신자 교육 및 경진성사 안내

- 일정 : 2018. 9. 2(주일)~2019. 2.10(주일)
- 시간 : 미사 후 11:00 ~ 11:30
- 식사나눔 주에 전신자 교육

※ 건진신청은 대부,대모를 선정 합의하셔서 사무실(신청) (현재 : 00 명)

### ■ 기타안내

#### ● 사무실 휴무 안내

- 기간 : 7월 23일(월)~26(목), 사무장 하계휴가

#### ● 이스라엘·이탈리아 성지순례 안내

- 일정 : 12박 13일
- 접수 : 본당 사무실(신청서 작성)
- 순례비, 일시(미정)
- 모집인원 : 선착순 20명(예약금 50만원)
- 성지순례안내 : 8월 26일(주일) 예정

#### ● 전입안내

- ①사무실에서 전입교우 소재파악(신부님께보고)
- ②소공동체분과장과 구역장께 공지
- ③본당 교중미사 참여 확인 후 / ④주보에 홍보
- ⑤미사공지사항때 소개 및 환영식

#### ● 교무금·건축헌금 갹신 및 신규 캠페인

※2018년 교무금·건축헌금(신규/갱신) 캠페인 현황률

구분	총세대수	책정세대	책정비율	총세대당 월평균금액
교무금	237	99	41.77%	10,084원
건축헌금	237	4	1.68%	605원

※ 그동안 협조해주신 교무금 및 건축헌금도 정성껏 책정해 주시기 바랍니다.

#### ● 가정 방문

날짜	구역
7월26(목)	덕평

- 7월 영명축일 맞으신 분들께 진심으로 축하를 드립니다.(만남의 방, 성당에 게시)  
(※ 축하식 : 7월 29일 교중미사 중)

#### ● 전명주차 안내

성당밖에 주차할 경우 전면주차를 권장합니다. 편백나무가 아파요.

#### ● 에너지 절약 협조

- 모임 후 마지막에 나가시는 분은 꼭 문단속 전등, 선풍기, 에어컨 확인 바랍니다.
- 특히 화장실 소등과 모든 전자기기는 코드를 뽑아 주십시오.



2018. 7. 22

성 사 안 내		<div>정남성당</div> <div>주임신부 : 박형주(안드레아)</div> <div>경기도 화성시 정남면 신백길 142</div>	미 사 시 간			
고 해 성 사	미사 전 30분		주 일	토요일	오후 7시 30분	특 전
병자영성체	매월 마지막 주 화요일			일요일	오전 6시 30분	새 벽
집, 상가, 차 축복	수 시				오전 10시	교 중 어린이
전입자 면담	매월 둘째 주일 교중미사 후		평 일	월	오전 9시	
예비자교리	주일 8시30분			화, 목	오후 7시 30분	
유아세례	매월첫째주토요일	수, 금		오전 10시		
		사 제 관: 352-3300      사 무 실: 352-3023 F A X : 352-5023				
		총 회 장: 박동일 도미니코사비오010-5350-4398				
		연령회장: 하재택 빈첸시오      010-5257-9283				

※ 각 단체별 월례회

일자	단체명	장소	시간
7/22(일)	평단협	회합실	09:00
	전례분과		교중미사후
7/25(수)	울드레야		20:00
7/28(토)	학생복사단		15:00

중·고등부 여름 신앙학교

- 중고등부 여름 신앙학교가 주님의 은총 속에 무사히 마칠 수 있도록 많은 기도 부탁드립니다.
- 기 간 : 7/21(토) ~ 7/23(월) (2박3일)
- 장 소 : 강원도 정선
- 주 제 : '예수님, 그분은 누구신가' (마태오 복음)

**본당 주차장 이용 변경**

- 그 동안 비좁은 성당 앞마당에 무질서한 주차로 인해 안전 문제 등 통행에 불편을 초래하여 왔습니다. 앞으로 특별한 경우(장례, 주일 버스운행 등)를 제외하고는 앞마당에 주차를 삼가하오니 양지하시기 바랍니다. 효율적인 관리를 위해 성당 정문과 후문으로 통하는 통로에 차량출입 제한 가변봉(볼라드)을 설치하였습니다.
- 시행일 : 2018년 7월 23일(월) 부터

▷ 7월 병자 영성체 취소

- 연일 계속되는 폭염으로 인해 7/31(화)에 있을 예정이던  
 병자 영성체가 취소되었습니다.

✎ 초등부 여름 신앙학교 (생태영성캠프)

- 초등부 고학년 여름신앙학교에 참가할 어린이는 초등부 교감이나 사무실에 신청 바랍니다.
- 기 간 : 8/3(금) ~ 8/5(일) (2박 3일)
- 장 소 : 용문 청소년 수련원
- 주 제 : 산, 바람, 하느님 그리고 우리
- 대 상 : 초등부 3학년 ~ 6학년
- 참가비 : 30,000원 (총 110,000원 중 80,000원 본당지원)
- 문 의 : 강정선 마카엘라 (010-6809-2586)

수원교구 여성 제193차 꾸르실료 교육참가

- 기 간 : 2018. 8/9(목) ~ 12(주일) (3박 4일)
- 참가자 : 백영희 말기리다

신자 여러분들의 많은 기도 부탁드립니다.

## Ⅱ 사무장 휴가

- 8/1(수) ~ 8/3(금)까지 본당 사무장 하기 휴가로 사무실  
휴무입니다.

Ⓜ 전례 / 독서 / 안내

일 자	전 려	독 서	안 내
7/22	이경희(다니엘라)	홍점표(이시돌) 윤서영(베로니카)	성령기도회
7/29	조영화(로사)	함문희(미카엘라) 이문희(리디아)	상임위원회

Ⓜ 각 Pr. 및 구역별 본당 청소 일정표

구분	대성당	소성당/화장실/마당
7/22	결백하신 어머니	괘랑 3,4리
7/29	상아탑	관향리
8/5	성실하신 동정녀	오일리
8/12	신비로운 장미	고지리
8/19	사랑하을 어머니	동남아파트
8/26	모든 성인의 모후	계향리, 귀래리

▷ 7월 차량 봉사 기사사도 회원

일 자	차 량	성 명	전화번호
7/22	45인승	최종찬(가브리엘)	010-9036-2737
	34인승	정철현(요셉)	010-8308-2501
	12인승	정채욱(안드레아)	010-9398-3438
7/29	45인승	강종철(요셉)	010-3228-2412
	34인승	이창희(레오)	010-3328-0882
	12인승	박석근(요셉)	010-5352-8088

✎ 우리들의 정성 (7/9 ~ 7/15)

교무금	3,065,000
주일헌금 (연중 제15주일)	1,553,000
감사헌금 (이중를 20만, 이복임 10만)	300,000
교무금 계좌번호 : 농협 207032-55-007234 (천주교 수원교구) * 입금 시 성명과 함께 세례명을 반드시 써 주시고, 입금 후 사무실에 확인 전화 부탁드립니다. *	



2018.07.22

주임신부 : 배영섭 베드로 보좌신부 : 현영민 루도비코 본당수녀 : 서 M.파비올라 윤 M.엘리사벳		어린이 토요일 주새벽 중고등부 일교일청 중반년 일일일일 월요일 평화수목 일일일일 일금요일 토요일	토 16:00 토 19:30 06:30 09:00 11:00 16:00 19:30 06:00 06:00 06:00 06:00 06:00 06:00 -
주임신부 : (031) 269-2706 보좌신부 : (031) 269-2707 수녀원 : (031) 269-6882 사무실 : (031) 269-3252 F A X : (031) 269-3253 연령회장 : 010-6281-7552		(성 요한 마리아 비안네)	

## 전례 및 행사

### ☑ 보좌신부님 피절

- 일시 : 7/26(목)~29(주일)
- ※ 미사 일정은 변동 없습니다.

### ☑ 영성체에 관해서

처음 성당에 오신 분(세례 받지 않으신 분)은 영성체 때 나오지 않도록 함께 오신 교우들은 안내해 주시기 바랍니다.

### ☑ 임산부 축복 및 유아세례

- 일시 : 7/28(토) 오전 10시 미사 후
- 신청 : 7/22(주일)까지 사무실
- ※ 유아세례 전에 신부님과 면담이 있으니 미리 신청해 주시면 감사하겠습니다.

### ☑ 성모신심미사

8/04(토) 본당 주보성인 성 요한 마리아 비안네 축일미사로 봉헌되며, 8월 성모신심미사는 없습니다.

### ☑ 봉성체

8월 봉성체는 휴가철과 무더위로 인해 쉽니다.

### ☑ 견진성사

- 일시 : 10/14(주일) 교중미사 중
- ※ 교리 및 접수 일정은 추후 공지하오니, 많은 신청 바랍니다.

### ☑ 초등부 여름신앙학교

#### ■ 교학년

- 일 시 : 7/31(화)~8/02(목)
- 장 소 : 광주청소년수련회(살레시오회)
- 참가비 : 64,000원(본당지원 96,000원)
- 문 의 : 010-4238-5838(교감)

### ☑ 중고등부주일학교 여름신앙학교

- 주 제 : '광야에서 삼시세끼'
- 일 시 : 8/07(화)~09(목)
- 장 소 : 남양주 임송캠프장
- 신 청 : 7/22(주일)까지
- 참가비 : 40,000원(본당지원 63,000원)

### ☑ 휴가철 미사참례

여행을 떠나는 교우분들은 여행지에서 가까운

성당을 미리 알아보시고, 꼭 주일미사 참례를 하시어 즐거운 여행되시기 바랍니다.

※ 7월 매일미사 책 맨 뒷부분 참고하세요.

## 모 집

### ☑ 대건 청소년 자원봉사단

수원교구에서 설립한 청소년 법인단체로 봉사활동을 통해 이웃을 생각하고, 하느님 사랑을 실천하는 단체입니다.

- 대상 : 본당 중고등부 학생
- 신청 : 7/21(토)~8/05(주일)
- 문의 : 010-8968-6115

## 봉 사 구 역

### ☑ 미사안내 및 청소담당

일 자	토요일저녁	주일새벽	주일교중	주일 16시
7/21-22	벽산3	효성	주공1,2	정자3,4,5
7/28-29	한라1,2	장안 풍림1	한솔 우방	정자6,7 현대1

(청소 : 토요일 10시 미사 후, 월요일 10:00)

## 봉 헌 금

### ☑ 지난주 회계(7/09~15)

수 입		지 출	
교무금	7,620,000	선교비	7,780,250
주일헌금	4,666,200	교육비	3,950,000
감사헌금	20,000	자선비	471,140
건축헌금	300,000	일반관리비	34,202,280
미사예물	1,625,000	특별헌금	793,660
사회복지후원금	2,960,000		
계	17,191,200	계	47,197,330

### ☑ 교무금 봉헌

교무금은 하느님께 받은 은혜에 감사드리며, 하느님의 명하심에 따라(레위기 27,30) 교회의 유지, 세상의 복음화를 위하여 의무적으로 바치는 봉헌금입니다.

- 계좌번호 : 우체국(107235-01-000021)
- 예 금 주 : 천주교 수원교구 유지재단

※ 납부자 이름을 꼭 기입하여 주시기 바랍니다.

☑ 교리실 사용 후 에어컨 꼭 꺼 주시기 바랍니다.



© 교무금 자동이체 : 우체국 107235-01-000021 예금주 : 천주교수원교구유지재단 (입금자명 꼭 기재 바랍니다.) ©





# 정동 주교좌 성당 (한국순교성인)

우: 16346 수원시 장안구 이목로 39  
사무실 : 252-6776 / 팩스 252-6775  
E-mail: jeongja@casuwon.or.kr

주임신부 우종민(도미니코)  
보좌신부 한용민(그레고리오)  
☎ 031-252-6776  
수녀원 ☎ 031-252-2632  
총회장 이상덕(사도요한)  
☎ 010-6208-1559  
연례회장 이해춘(아오스당)  
☎ 010-6440-7037

미사시간	주일	주 일 : 오후7시30분 (토요일-청년미사), 새벽6시, 오전10시 (초등부 미사), 오전10시30분 (교중 미사), 오후7시 (중·고등부 미사)
안 내	평일	월 ~ 토 : 새벽6시 / 화, 목요일 : 오후7시30분 / 수, 금요일 : 오전10시

◆고해성사 : 매 미사 30분전 ◆환자영성체 : 매월 둘째 주 목요일 ◆유아세례 : 매월 마지막 주 토요일 16시

♥ 연중 제16주일 (함께 노래해요~♪)



## ♥ 축하합니다 ♥

조 안나 원장수녀님(7월26일)과  
이 막달레나 수녀님(7월22일)의  
영명축일을 진심으로 축하드리며  
영육간의 건강하시도록  
많은 기도 부탁드립니다.

♥ 이번 주 전임면담은 7월 25일(수) 오전10시  
미사 후에 있습니다.

♥ 유아세례 신청

- 일 시 : 7월 28일(토) 17시
- 준비물 : 구역장님 확인한 신청서, 세례초, 감사헌금
- ※ 7월 26일(목)까지 신청바랍니다.

♥ 초등부 주일학교 저학년 신앙캠프

- 일 시 : 7월 28일(토) 9시~17시
- 집합장소 : 1층 본성전
- 준 비 물 : 수영복, 수건, 물총
- ※ 개인소지품에 이름 써 주세요.
- ※ 7월 28일(토) 8시~17시까지 신앙캠프 관계로  
본당 주차장 사용이 안 됩니다.

♥ 7월 29일(주일) 10시 미사는 초등부 주일학교  
가족미사로 봉헌됩니다.

♥ 단체모임 안내

단 체	일 시	장 소
M·E	7/23(주일) 12시	지하2교리실
상임위	7/26(목) 20시	상임위원회의실
현화회	7/27(금) 11시	지하13교리실
자모회	7/29(주일) 11시	1층 본성전

♥ 단체통장제출안내

각 단체는 18년 상반기 장부와 통장을 7월 29일(주일)까지  
사무실로 제출해 주시기 바랍니다.

♥ 성당 내에서 정숙

미사 전, 후 성당에서 기도하시는 분들을 위해  
정숙하여 주시기 바랍니다.

♥ 휴가 중에도 주일미사 참례 하세요

휴가 출발 전 성당 및 미사시간을 확인하고  
주일미사에 꼭 참례하십시오.

◎ 2018년 교무금 신립 현황(7월18일 현재)

- 45.1% (934세대/ 총 2,073세대)

◎ 지난 주일미사 참례율 : 30.4%(1,496명 / 4,916명)

우리들의 정성 (감사합니다)	
교 무 금	주일헌금
10,200,000원	4,984,000원
감사헌금 : 730,000원	
장달영(루치아노) 20만원	정승기(요셉) 20만원
김경희(아가다) 10만원	박윤순(라파엘라) 5만원
박옥희(데레사) 5만원	정선아(유스티나) 3만원
익명 10만원	
성소후원금 : 200,000원	
김금수(카타리나) 외 18명	

◎ 미사전례 및 성당청소

전 려	일자	7/22	7/29	8/5
	미사시간			
	토요저녁	청년담당	청년담당	청년담당
	주일새벽	파장2구	파장4구	파장6구
청 소 (대성당)	교중미사	파장3구	파장5구	파장8구
	일 자	7/29	8/12	8/26
	담당지역	이목지역	SK뷰1지역	SK뷰2지역

※ 전례봉사자분들은 매 미사 후 헌금집계 해 주세요.

◆ 교무금계좌 : 우리 1005-001-912766 전주교수원교구유지재단 / 정동주교좌성당

↳ 교무금 납입방법 : 1. 사무실 직접 납입 2. 은행 자동이체 신청

**입금 시 계좌자 이름 세리명으로 입금해 주세요**

예비신자 교리반: 일요반(오전9시)

환영식 : 2018년 9월 2일



<h1 style="text-align: center;">천주교 조암성당</h1> <p style="text-align: center;">(성 베드로와 성 바오로)</p>		<p>※ 미사 시간 안내 ※</p> <p>주일 : 토요일 오후 5시- (청소년, 청년미사) 오후 7시30분</p> <p>주 일 - 09시, 11시 (교중)</p> <p>평일 : 월 - 오전 6시 화·목 - 오후 7시 30분 수·금 - 오전 10시</p> <p>※ 교리 시간 안내 ※</p> <p>주 일 반 : 일요일 오전 9시 30분 평 일 반 : 목요일 오후 20시</p>
<p>18567 경기도 화성시 우정읍 조암서로22번길 14-6</p> <p>주임신부: 이건욱 (클레멘스) 총회장 :</p> <p>사무실 : ☎ 3 5 8 - 9 7 0 1 연령회장: 송현섭(마르코) 010-6625-0800</p> <p>F A X : ☎ 3 5 8 - 9 7 0 3 홈페이지 : <a href="http://cafe.daum.net/cajoam">cafe.daum.net/cajoam</a></p>		

**2018년 7월 22일 연중 제16주일**

화답송



주 - 님 - 은 나 의 목 - 자 아 위 율 것 없 어 라

♫ 오늘 성가	입당 : 51	봉헌 : 215.510	성체 : 170.180	파견 : 61
♫ 차주 성가	입당 : 437	봉헌 : 342.512	성체 : 159.502	파견 : 416

### ☑ 본당건축 특별헌금

7월 22일 연중 제16주일은 본당건축 특별헌금이 있습니다. 정성껏 봉헌해 주시기 바랍니다.

### ☑ 예비신자 교리반 안내

- 신규 교리반 : 목요일 오후 8시 / 안드레아 교리실
- 기존 교리반 : 주일 09시 30분 / 안드레아 교리실

※ 계속해서 예비신자 교리 접수 받습니다. 레지오단원과 교우 여러분께서 좀 더 관심을 가져 주시기를 바랍니다.

### ☑ 제대봉사자 모집 안내

- 모집대상 : 제 대 회 (만 55세 미만)
- 활동내용 : 주1회 평일 목요일 저녁 미사  
주1회 토요일 청년, 청소년미사  
토요일 저녁 미사 봉사

### ☑ 전례봉사자 모집 안내

- 모집대상 : 독서자, 반주자

### ☑ 성경 필사 노트 제출 안내

신약, 구약, 신·구약을 완필하신 분은 7월 31일 까지 (기일 엄수) 사무실로 제출해 주시기 바랍니다.

### ☑ 제물봉헌, 청소 봉사 지역별 안내

7월28일(토) 운평지역, 8월 4일(토) 이화지역,  
♡ 성당 청소에 많은 참여 부탁드립니다.

### ☑ 주일(主日)미사 참여현황

월/일	산자수	17:00 청소년, 청년	19:30 (토)특전	09:00 미사	11:00 교중미사	계(%)
7/15	2,149	54	112	247	221	634(29%)

### ☑ 우리들의 정성 (7/9 ~ 7/15)

봉헌해 주신 모든 분들께 감사드립니다.

교무금 (33세대)	2,710,000
주일헌금 (연중 제15주일)	1,867,000
특별봉헌금(본당건축)	1,910,000
감사헌금:	
건축헌금: 정회경(3),하정숙(5) 전명희(10),김성호(7),송병준(3) 박인자비르깃다(10)최성목(50), 한기준(35),최순자(4),정태양(5)	1,320,000
합 계	7,807,000

### ☑ 단체 모임

단 체 명	시 간
대건회	8월 4일(토) 저녁 미사 후
소공동체	8월 5일(일) 교중 미사 후



미 사 시 간		조원동주교좌성당 ( 평 화 의 모 후 )	예비 신자 교리 시간	목		20:00
토	10:00(첫째주 성모신심미사) 16:00(가축) 19:30(성인)			성 인	주일	09:30
						09:00 미사 후
주일	06:00(성인) 16:00(청년) 09:00(학생) 19:30(성인) 11:00(성인)			중고생	주일	978번길 5
평일	06:00(월,화,수,목,금,토) 10:00(수,금) 19:30(화,목)			주 소	이메일	jowon@casuwon.or.kr
		카 페	다음 → 조원동성당			
차량축복		첫째 토요일 : 오후 3시 20분 셋째 토요일 : 오후 3시 20분				
혼배면담		둘째·넷째주 토요일 : 저녁 6시	혼배성사	면담 후 토요일 저녁 주일미사 중		

※ 7월 22일 연중 제16주일 화답송 후렴부분

주님 - 은 나의 목 - 자 아 쉬 을 것 없 어 라

하느님께서 창조하신 목적에 따라 살아가는 것,  
우리 인간이 존재하는 이유입니다.

오늘은 본당 청소년을 위한 특별헌금이 있습니다.

### 제2차 바티칸 공의회(1962-65년)

- ❖ 평신도 사도직에 관한 교령
- 평신도의 사도직의 목표
- \* 모든 사도직의 실천이 사랑에서 시작되고, 사랑에서 힘을 얻어야 하지만, 어떤 활동은 본질적으로 그 자체가 사랑의 생생한 표현이 된다.
- \* 주님이신 그리스도께서는 이러한 활동이 당신의 메시야 사명의 표지가 되기를 바라셨다. (마태 11,4-5 참조)
- \* 율법에서 가장 큰 계명은 마음을 다하여 하느님을 사랑하고 이웃을 자신처럼 사랑하라는 것인데, 그리스도께서는 바로 이웃 사랑의 이 계명을 당신의 계명으로 삼으시어 새로운 뜻으로 풍요롭게 하셨다.

### 미 사 전례 편

- ❖ 미사 성제(聖祭) 6
- 미사에 임하는 자세
- \* 미사 성제에 초대해 주시는 주님의 은총에 감사드리며, 온 마음과 정성을 다하여 준비한다.
- ① 영적(靈的)인 준비
- 미사에 온전히 참례하고, 주님의 거룩하신 몸을 잘 모시기 위하여, 양심성찰과 고해성사를 통해 깨끗하고 정결한 상태로 참례한다.
- 고해성사를 보려면 자신이 지은 죄를 깊이 성찰하고, 생각과 말과 행위로 지은 죄를 알아내어 지은 죄와 뉘우침을 기록한다.
- 죄를 지어 하느님의 사랑에 배반한 행위를 진정으로 뉘우치고, 통회하며,
- 다시는 죄를 범하지 않겠다는 굳은 결심을 하고,
- 적어도 미사 20~30분 전, 성당에 도착하여 고해성사를 준비한다.
- 성찰을 통해 기록한 죄의 내용을 가감(加減) 없이, 그리고 빠짐없이 사실 그대로 고백한다.
- 고백 후, 사제로부터 받은 보속을 실천한다.

### 주일미사 참례 연앙

일자	가축	특전	06:00	09:00	11:00	16:00	19:30	합계
7.15	107명	173명	235명	337명	324명	114명	164명	1454명
신자수			5,441명		참례율		26.7%	

- ▶ 성모회 건축기금 마련 단호박 판매 : 7월 22일(주일)
- ▶ 봉사자를 위한 미사·교육 : 7월 26일(목)
  - 영성특강 : 하형숙 데보라 수녀님(19:30 미사 중)
- ▶ 주일학교 여름신앙학교
  - 고학년 (초등부 3학년 ~ 초등부 6학년)
    - 일시 : 7/27(금) ~ 7/29(주일) 둘다섯 해누리(경기 화성시)
  - 저학년 (유치부 ~ 초등부 2학년)
    - 일시 : 7/30(월) 둘다섯 해누리(경기 화성시)
  - 중고등부 (중등부 1학년 ~ 고등부 2학년)
    - 일시 : 8/03(금) ~ 8/05(주일) 어농성지(경기 이천시)
- ▶ 본당 환경개선공사(건축)를 위한 목주기도 봉헌 운동
  - 기간 : 2018년 7월 9일(본당 후보 대축일) ~ 2019년 5월 18일(본당 봉헌 대축일)
  - “마음의 성전에서 보이는 성전으로!” 각자의 마음에 새로운 내적(內的) 성전을 세우는 지향으로 목주기도를 봉헌해 주시기 바랍니다.

### 지난주 우리들의 생생

연중 제15주일 주일헌금		5,202,020원
7. 10 ~ 7. 16 교 무 금		7,035,000원
감사 헌금	10,000원	김 베드로(성진)
	50,000원	박 바오로(동욱), 정 글라라(은상), 김 현철
	80,000원	홍 베드로(현기)
건 축 헌 금	10,000원	윤 안젤라(순자) 20,000원 서 바오로(정도)
	30,000원	홍 풀름바(은교), 진 안나(영숙), 임 영길 김 엘리사벳(인자), 이 소피아(홍숙) 정 로사리아(신임)
	50,000원	이 투실라(혜경), 홍 베드로(현기) 정 요한세례자(강용), 이 시몬(규인) 이 베드로(수용), 익명
	90,000원	조 시몬(남신)
	100,000원	박 투까(민서), 김 수산나(재은), 이 데레사(명자) 최 안토니오(홍식), 정 마오로(귀영) 이 모니카(명옥), 박 브루노(명희) 어 엘리사벳(옥희), 손 안젤라(정님)
	200,000원	손 요한(철성)
	135만원	영화 1지역 200만원 익명



미 사 안 내			<b>조원술대성당</b> St. Raphael Archangel's Church (성 라파엘 대전사)	성당 사무실 : ☎ 245-9023 FAX 245-9175
주 일	토요일 16:00(어린이) 19:30(학생) 일요일 07:00(성인) 10:30(교중) 16:00(청년) 19:30(성인)			주임신부 : 이정윤 요셉 ☎ 245-9025
	평 일			06:00(월) 10:00(수·금) 19:30(화·목) 매월 첫주 토 10:00 성모산심미사
		E-mail : soldae@casuwon.or.kr 본당 한글 인터넷주소: '조원술대성당' 수원시 장안구 수일로 179번길 46 (조원동 130-2)		

◆ 예비신자 교리 : [성탄 세레반] 수요일 11시, 주일 17시 / 청소년교리 - 토요일 18시

◆ 직장인을 위한 주일미사 안내 - 복수동성당 (밤 10시)

[화답송]



#### ◆ 성당 주차시 유의사항 안내

• 성당 양쪽 도로(성지원 방향, 전원주택 방향)의 무단 주차로 민원(구청, 경찰서, 소방서)이 발생하고 있습니다. 특히 **※전원주택 입구 안쪽으로는 진입하여 주차를 하지 않도록 하여 주시기 바랍니다.** 미사 참례 시 가까운 거리는 걸어서 오시고 피치 못하여 차를 가지고 오시는 신자 분들께서는 대형 차량(소방차, 앰블런스 등)이 원활하게 통행할 수 있도록 한쪽 면으로 일렬주차하여 주시기를 부탁드립니다.

• 성당 마당에 주차 시에 차량 접촉사고가 빈번히 발생하고 있습니다. 사고가 발생했을 시에는 반드시 사고 차량에 연락처를 남겨주시어 더 큰 피해가 발생하지 않도록 유의해주시기 바랍니다.

• 성당 마당에 주차 시에는 수목보호를 위해 전면 주차를 해주시고, 성모동산 앞에는 주차가 금지됩니다.

#### ◆ 2018년 본당 전신자 성경경시 대회 실시 안내

- 범 위 : 복음서 (마태오, 마르코, 루카, 요한)
- 일 시 : 8월 26일(주일) 7시, 10시 30분, 16시, 19시 30분 미사 강론시간 15분간
- 공부방법 : 성경, 예상문제집
- 예상문제집 정답공개 : 8월 5일
- ※ 문 의 : 교육분과장 (010-6232-8749)  
(본당 성적 우수자 시상 예정)

#### ♣ 여름휴가 중 피서지 미사참례 안내

- 휴가 출발 전 휴가지 인근성당과 미사 시간을 확인 하셔서 꼭 미사 참례 하시기 바랍니다.
- (7월 매일미사 182쪽 전국 피서지 인근 성당 안내 참조)

◆ 성 시 간 : 8월 2일(목) 저녁미사 후

◆ 8월에는 병자영성체가 없습니다.

◆ 8월 성모산심미사는 없습니다.

#### ☞ 이번주 행사 · 모임

- ▷ 전례분과 월례회의 : 7월 22일(주일) 오전 9시 30분
- ▷ 선교분과 월례회의 : 7월 26일(목) 오전 11시
- ▷ 상임위원회 월례회의 : 7월 26일(목) 저녁미사 후
- ▷ 소공동체봉사자 월례회의 : 7월 27일(금) 오전미사 후
- ▷ 중고등부자모회 월례회의 : 7월 28일(토) 오후 4시

#### ☞ 다음주 행사 · 모임

- ▷ 홍보분과 월례회의 : 8월 1일(수) 저녁 8시
- ▷ 율트레이 월례회의 : 8월 2일(목) 저녁미사 후
- ▷ 소공동체위원회 월례회의 : 8월 3일(금) 오전미사 후
- ▷ 연례회 월례회의 : 8월 3일(금) 오전미사 후
- ▷ 성모회 월례회의 : 8월 3일(금) 오전미사 후
- ▷ 제대회 월례회의 : 8월 3일(금) 오전미사 후

성전 청소 구역	매주 화요일	매주 토요일
이 번 주	주공4,5구역(7월 24일)	한일9구역(7월 28일)
다 음 주	주공6,7구역(7월 31일)	한일10구역(8월 4일)

전례 봉사 구역	19:30(토)	7:00	10:30	16:00	19:30
7월 22일(주일) 연중 제16주일	주공9	한일15	한일3	청년	주공4
7월 29일(주일) 연중 제17주일	송죽1	한일16	한일4	청년	주공5

#### ◆ 이번주는 사제양성 특별헌금(2차)

<성가번호> • 입당 : 51 • 봉헌 : 510, 215 • 성체 : 501, 174, 161 • 파견 : 61





# 죽산성당

병인순교자죽산순교자 기념성당

17519 경기도 안성시 죽산면 중부길 13

주임신부 : 배 용 우 ( 바 오 로 )

수녀원 : 김 젤마나 수녀  
박 인노첸사 수녀

총 회 장 :

연령 회장 : 이 윤일(바오로)

: ☎ 010-3452-8559

사 무 실 : ☎ 676 - 8261

## ◆ 신앙의 기쁨! 젊은이와 함께! ◆

실천 목표 : 젊은이를 위한 통합사목 실현

### ☑ 초등부 여름 신앙학교

제 목 : 기뻐하고 즐거워하여라. (마태오 5장 12절)

일 시 : 8월 7일(화) - 8월 9일(목)

장 소 : 대전 광역시 서구 정림동 35-4

참가비 : 1인 62,000원

### ☑ 중.고등부 여름 신앙학교

제 목 : 너희는 세상의 빛이다. (마태오 5장14절)

일 시 : 7월 31일(화) - 8월 2일(목)

장 소 : 충남 태안군 이원면 사목길 53-17

회 비 : 1인 50,000원

문 의 : 사무실, 교사회

초, 중고등부 여름 신앙학교에 참여할 수 있도록 많은 관심과 후원바랍니다.

### ☑ 어르신 캠프

일 시 : 9월 19(수) - 9월 20일(목)

장 소 : 바다의 별 청소년 수련원

제 목 : "나는 믿나이다!" (토빗 14,4)

참가비: 개인 6만원 본당지원 14,000원 버스 대여비

선착순 45명 신청 받습니다.

### ☑ 구역모임일정표(구역모임책자결재바랍니다.)

일시	요일	구역	시간	장소
7/20	금	남산	오후2시	이완순
7/20	금	열원	오후3시	이윤일
7/21	토	진촌리	오후3시	정영섭
7/26	목	능북	저녁7시30	이한수
7/27	금	월정리	오후1시	박정심
8/8	수	장계리	저녁7시30	서태하
8/8	수	용철리	오후3시	우한순
8/8	수	미장리	저녁7시30	이동숙
8/13	월	주천리	오후2시	한규상
8/12	주일	덕산리	저녁7시	이순의
8/15	수	송천리	오후2시	송인수

### ☑ 성당 청소년 구역

\* 7월 22일(주일) : IC타운, 안광, 월정리

\* 7월 29일(주일) : 남산, 용철리, 당목리

미사 시간 안내	주 일	오전 09:00 오전 11:00(교중미사) 저녁 7:30	평 일	월 - 오전 7시 수, 금 - 오전 10시 화, 목 - 오후 7:30 토 (특전) - 오후 3:00 (초, 중, 고 주일학교) 매월 첫 토 - 성모신심미사 오전 10:00	예 비 자 교 리 주일 : 오전 9시30분,
----------	-----	---------------------------------------	-----	---	-----------------------------

### ☑ 7월현재 본당 살림 현재

수 입	지 출
이월금 7,601,485	제전비, 전교비
미사예물 450,000	단체보조비
주일현금 1,847,000	봉사자 교육비
교무금 2,015,000	사제관운영비
감사현금	사제성무활동비
특별현금	사제피경연수비
합동미사예물	수녀생활, 활동
과년도교무금	청소년지원비
후원금	후원금, 여비교통비 169,260
이자수익	급여, 건. 보, 국민연금
전기수정손이익	수도광열비, 세금
대여비	공납금, 미사예물
사용료 수입	수수료수선, 비품 118,000
	잔액 11,626,225
11,913,485	11,913,485

☑ 이월금 : 7,601,485원

금주수입 : 4,312,000원

금주지출: 287,260원

금주잔액 : 11,626,225원

### ☑ 봉헌금

내 역	금 주	누 계
주일현금	1,847,000	48,476,780
합동미사예물		11,182,000
교무금	2,015,000	63,642,000
과년도 교무금		4,430,000
감사현금		3,940,000
미사예물	450,000	
사제양성 현금		

☑ 감사현금 : 익명 : 5만원

### ☑ 모임안내

금 주 : 연령회 : 7월 22일(주일) 11시 미사후(유아실)

차 주 : 성모회 : 8월 4일(토) 오전 10시 미사후

### ☑ 미사 참례자 (총 1,502명)

토요일	9시	11:00	저녁7:30	합계	미사참례율
65	146	192	55	458	30%

천주교를 알고자 하시는 분은 본당신부님, 수녀님 또는 사무실에 문의하십시오.



미 사 시 간			
토	16:00 초등부	월	06:00
	19:30 중고등부		19:30
	06:00		
	09:00		10:00 20:00
	11:00 교중		19:30
주일	19:30 청년부	금	06:00 10:00
	성시간 매월첫목요일 19:30 미사후		성모 매월첫토요일 신심 10:00 미사



## 죽전성당

16867  
용인시 수지구 용구대로 2753번길 12-2  
http://www.jjsd.or.kr

사무실 276-9583 / 팩스 276-9584  
이메일 jukjeon@casuwon.or.kr

주임신부 : 홍요셉 요셉

보좌신부 : 천세영 임마누엘

본당수녀 : 김 미선, 켈마, 이 도르가

총 회 장 : 김용생 테오필로

연례회장 : 김현수 대견안드레아

010-6235-2316

since 1998

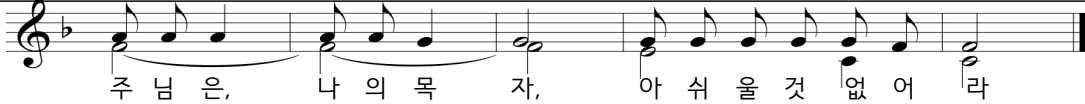

◇ 이번주 복음 말씀 ◇

**그들은 목자 없는 양들 같았다**

마르코 6,34

#### ■ 이번주 청소년 활성화 특별헌금 있습니다

- 청소년 여름신앙캠프와 주일학교 활성화 지원을 위해 쓰여집니다

#### ■ 초등부 주일학교 방학

- 7/28(토) ~ 9/1(토) 오후 4시 미사 없습니다
- 어린이들은 부모님과 함께 주일미사 참여합니다

#### ■ 초등부 주일학교 여름신앙캠프 일정

- 저학년: 7/28(토) 10:30 ~ 16:00, 죽전성당
- 고학년: 8/6(월) ~ 8/8(수), 한마음 청소년수련원

#### ■ 중고등부 주일학교 여름신앙캠프 신청

- 일정: 8/1(수) ~ 8/3(금), 청주교구 수안보성당
- 참가비: 7만원 (본당 지원금 - 12만원)
- 문의: 중고등부 교감 010-7485-0401

#### ■ 청년회 여름캠프

- 일정: 8/25(토) ~ 8/26(주일)
- 문의: 청년회장 010-3715-4980

#### ■ 수험생을 위한 100일 기도

- 첫모임: 7/29(주일) 오전 11시 미사 후 로비
- 문의: 박 수산나 010-4414-4195

#### ■ 전국 피서지 인근 성당 안내

- 주일미사 참례는 신자의 의무입니다.
- 휴가철 안전사고에 유의하시고, 휴가 중에도 피서지의 가까운 성당에서 꼭 미사 참례하시기 바랍니다 → 7월 매일미사책 182쪽 참고

#### ■ 견진성사 신청 안내

- 견진성사: 10/14(주일) 11:00 교중미사
- 일시: 9/7 ~ 10/5, 매주 금요일 19:30 ~ 21:30
- 문의: 교육분과장 010-2706-8034

일 정	강 의 명
9/7(금)	메시아의 탄생과 공생활 준비 주제 : 은총의 샘 성사
9/14(금)	복음의 핵심 - 하느님 나라 주제 : 견진성사와 성령의 열매
9/21(금)	예수님 예루살렘 입성과 사형선고 주제 : 미사의 은총과 성체 성사
9/28(금)	그 날! 그리스도의 죽음과 부활 주제 : 그리스도인의 성화와 활동
10/5(금)	교회 시작 - 복음을 전하여라! 주제 : 우리가 교회입니다. 복음 선포

#### ■ 여름철 미사 참례 시 옷차림 안내

- 무더운 여름 날씨이지만 단정한 복장으로 미사 참례 해주시기 바랍니다.
- 소매 없는 옷, 모자, 슬리퍼, 운동복 차림은 삼가주시기 바랍니다.

#### ■ 주차 시 유의 사항 안내

- 성당 주변 주택과 아파트 단지에서 주차 문제로 민원이 많습니다. 성당 주차장에만 주차바랍니다.
- 주일에는 죽전중학교 주차장에 주차 가능합니다.

※ 각 단체별 교리실 사용 후 에어컨 전원을 꺼주세요  
우리들의 정성 (7/9 ~ 7/15)

교 무 금	8,065,000	주일헌금	4,684,700	빈첸시오	80,000
감사헌금	익명 1,000,000 익명 30,000	갈전성당 후원금	4,377,200	성소후원	180,000

#### 주일미사 참례 현황

7/14(토)			7/15(주일)			참 려	비 율
10:00	16:00	19:30	06:00	09:00	11:00 19:30		
-	149	251	106	413	426 189	1,534명	33%

#### 전례 · 주차 · 청소 봉사일정

	연중 제16주일(7/22)	연중 제17주일(7/29)	연중 제18주일(8/5)
전례봉사 (구역)	6시 파크빌2 9시 아이파크 11시 롯데	6시 우미,한양 9시 뜨리,주공 11시 현대5	6시 벽산1 9시 현대6 11시 벽산2
주차봉사	성인들의 모후	예언자들의 모후	바다의 별
청소봉사	인자하신 동정녀 그리스도의 어머니 벽산1,벽산2,벽산3	평화의 모후 모든 성인의 모후 벽산4,벽산5,벽산6	신비로운 장미 사랑하올 어머니 한솔,동성1,동성2



<b>* 미사시간 *</b>		 <b>죽전1동 하늘의문 성당</b> 하늘의문성당 [16882] 경기도 용인시 수지구 대지로243 홈페이지 : cafe.daum.net/jukjeon1dong E-mail : jj1dong@casuwon.or.kr	주임신부: 한정욱(베드로) 본당수녀: 윤이사야, 이브니엘 총 회 장: 김용찬(토마스) 연령회장: 안중근(스테파노) 010-3312-8497 사무실 : 896 - 1812 Fax : 0303-0276-9583
월	06:30		
화, 목	19:30		
수, 금	10:00		
토(저녁)	16:00(어린이) 19:30분(학생)		
주일	08:30 10:30(교중) 19:30(청년)		

성모 신심 미사 : 매월 첫 토요일 오전 10시	본당기도회 : 매월 셋째 목요일 저녁미사 후 성소자들을 위한 기도 : 매주 화요일 저녁미사 후
성시간 : 매월 첫 목요일 저녁미사 후	예비신자 교리반 : 주일 오전 9시
환자영성체 : 매월 첫째 화요일 오전9시	<input type="checkbox"/> 사무실로 미리 신청하세요. ● 혼인면담 : 화, 목, 토, 주일 미사 후 ● 집축복, 상가축복, 차축복 : 희망일
위령 미사 : 매월 셋째 금요일 오전10시 미사	
유아세례 : 3,6,9,12월 첫째 토요일 오후 5시	

- ♣ 오늘은 건축기금마련을 위한 특별헌금  
 ♣ 다음주일은 건축기금마련을 위한 특별헌금

### ■ 초등부 주일학교 여름신앙캠프 안내

주제 : '로얄 패밀리'

\*저학년 - 유아부 ~ 초등3학년

- 일시: 7월28일(토)오전9시30분 ~ 오후3시30분
- 장소: 성 당
- 참가비: 15,000원 (주일학교 등록 필수)

\*고학년 - 초등4학년 ~ 초등6학년

- 일시: 8월1일(수)오전9시~ 오후10시
- 장소: 은이성지, 에버랜드(야간개장)
- 참가비: 25,000원 / 문의: 교감 010-3755-9309

☞ 행사준비로 인하여 7월21일(토)선착순 마감

☞ 기간내 온라인 접수/ 환불불가

### ■ 중.고등부 주일학교 여름신앙캠프

주제: "울림, 그리고 어울림"

- 일시: 8월3일(금) ~ 5일(주일) 2박3일
- 장소: 너리굴 문화수련원 (안성시 소재)
- 신청: ~7/28(토) 주일학교 교사에게 신청
- 참가비: 본인6만원(환불불가)
- 문의: 중.고등부 교감 (010-2832-3096)

☞ 개인준비물 추후 공지

### ■ 청년회 여름피정 안내

- 일시: 8월11일(토)~12일(주일)1박2일 위탁피정
- 장소: 성북구 '복자사랑 피정의집'
- 참가비: 2만원 / 문의: 010-2298-6736 청년회장

### ■ 수험생을 위한 100일 기도 : 8월7일(화)부터~

- 첫모임: 8월1일(수)오전10시미사 후
- 대상: 수험생 자녀를 둔 부모 •장소: 만남의방
- 기도시간은 첫모임때 정합니다.

### 성모승천대축일(8/15일(수) 미사안내

성모승천 대축일을 맞이하여 성모님께 우리 가정을 봉헌하고 우리의 간절한 기도를 예수님께 전구하여 주시기를 청하며 가정을 위한 합동미사예물을 봉헌하여 주시기 바랍니다. **1차헌금 봉헌 있습니다**  
 ☞ 대축일 미사는 의무 미사입니다. 미사참례 하시기 바랍니다.

특전(8/14화)	오전8시30분	오전10시30분	오후7시30분
-----------	---------	----------	---------

- ☞ 합동미사예물 성명,세례명,금액 정확히 기재 기부금처리
- ☞ 서둘러버는 주일과 동일하게 운행합니다.
- ☞ 성모승천대축일 제대 꽃 봉헌 하실 분은 사무실 (전례봉사 : 43, 44구역)

### ■ 여름신앙학교 후원금 봉헌

어린이들과 청소년들의 여름캠프는 교회활동중 가장 아름다운 추억으로 남겨집니다. 교우님들의 후원금 봉헌은 어린 이들과 청소년들에게 따뜻한 사랑으로 전달될 것입니다. 뜻있는 분들의 사랑담긴 후원을 기다립니다.

### ■ 전기 절전에 대한 협조 안내

☞ 성당비품(전기), 교리실, 화장실 사용후 전등과 에어컨을 꺼놓고 가시는 경우가 있습니다. 꼭 전원이 꺼있는지 확인 부탁드립니다.

**생명을 주신 하느님께 감사의 선물을...**  
**2018년(교무금) 신립 현황**

총1,195세대 중 597세대 신립 (50.0%)

### 📖 영적도서 추천 📖

7월	기쁨 사용법	카톨릭출판사 신동환윤김
----	--------	--------------





주일미사		평일미사		 <b>중앙성당</b> (리 없이 깨끗하신 성모성심) 사무실 : 441-3531 FAX : 445-3556 유치원 : 441-3534 연령회장 : 010-3367-3811 http://cafe.daum.net/anyang-chungang 안양시 만안구 장내로 116 주임신부 : 심재형 예로니모 보좌신부 : 임채룡 배 다 총 회 장 : 권오영 클레멘스 전교수녀 : 박 요셉파나, 이 카타리나	예비신자 교리시간	목 11:00 20:00 주일 09:30 18:00
토	19:00	월	06:30		혼인면담	둘째 토 20:00
주 일	06:30	화	10:00 19:00		관면혼배	셋째 토 20:00
	09:00	수	06:30 10:00		상설고해	매주 수 14:00~17:00
	11:00 교 중	목	10:00 19:00		유아세례	홀수 달 첫토 16:00
	15:30 어린이	금	06:30 10:00	병자영성체	첫 금요일	
	19:00 청소년	토	10:00	성모신심미사	첫 토요일	
					사람, 집, 상가, 차 축복 수시접수	

## ■ 8월 봉사자교육, 병자영성체 없습니다.

## ■ 엘리베이터 공사

- 노후된 본당의 엘리베이터를 교체 공사합니다.
- 최대한 조속히 공사를 완료할 예정이나  
상당 기간이 소요될 것으로 예상합니다.
- 어르신들께서는 불편하시더라도  
이 기간 동안 계단을 이용해주시기 바랍니다.

## ■ 장례식장 이용 중단 안내

- 엘리베이터 공사로 인해 8월 15일(수)까지  
장례식장 이용을 당분간 제한합니다.

## ■ 안전 주의!

- 현재 진행 중인 외부의 오배수관 공사와 곧 진행  
될 성전 내부의 엘리베이터 공사장 주변의 안전에  
유의하시기 바랍니다.

## ■ 모 집

- 무지개반 봉사자  
세례 받은 지 일년 이상 지난 성인 남녀  
무지개반 교감 : 010-4764-4416

## ■ 봉사 지역 (전례, 청소, 주차)

7월	지 역	19:00	06:30	09:00	11:00
22일	삼봉 (10지역)	박달우성 (2구역)	금호 (3구역)	박달우성 (1구역)	삼봉 (4구역)
29일	박달 (8지역)	박달3 (3구역)	박달1 (1구역)	박달2 (2구역)	박달4 (4구역)

## ■ 초등부 저학년 여름신앙학교

- 신앙학교 일시와 장소 : 8월 4일(토), 성당
- 성당 마당에서 물놀이가 진행되오니 차량 통제에  
협조 부탁드립니다.

## ■ 전입을 환영합니다 (지역-구역-반 : 세대주)

- 중양(4) - 교하(3) - 3 : 안승무 스테파노(춘천/설악동)
- 중양(4) - 교하(3) - 3 : 김정숙 글로리아 (의왕)
- 양지(6) - 진흥(3) - 6 : 박미경 엘리사벳 (복음화국)
- 박달(8) - 박달(3) - 1 : 손지운 데레사 (금정)

## ■ 모 임

- 중 고 등 부 자 모 회 : 7월 22일(주일) 14:30
- 울 트 레 아 : 7월 22일(주일) 17:00
- 청 년 회 : 7월 22일(주일) 20:00
- 제 분 과 : 7월 24일 (화) 11:00
- 상 임 위 원 회 : 7월 25일 (수) 19:00
- 선 교 분 과 : 7월 26일 (목) 12:00
- 평 단 협 : 7월 26일 (목) 20:00
- 소공동체위원회 : 7월 27일 (금) 11:00
- 대리구성령기도회 : 7월 27일 (금) 18:00
- 가톨릭마라톤선교회 : 7월 27일 (금) 20:30
- 흥 보 분 과 : 7월 28일 (토) 11:00
- 빈 첸 시 오 : 7월 29일(주일) 10:00
- 성 인 복 사 단 : 7월 29일(주일) 교중미사 후

## ■ 우리들의 정성

- 교 무 금 ..... 15,452,000
- 감 사 헌 금 ..... 1,680,000
- 주 일 헌 금 ..... 8,212,760

## ■ 화답송

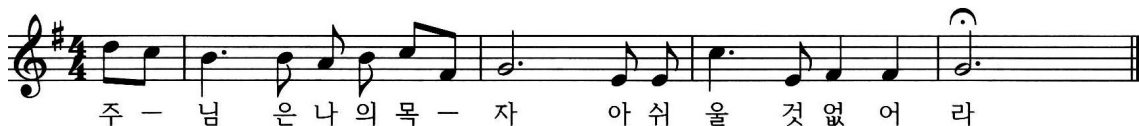



* 미사 안내 *		 <div>천주교지동성회경환프란치스코성당</div> <div>지동성당</div>	주임신부 : 양기석(스테파노) 총 회 장 : 박원채(베다) ☎ 010-3664-4500 수 녀 원 : ☎ 244-8201 정 대미나 수녀/ 정리따수녀 사 무 실 : ☎ 244-8200 F A X : ☎ 245-6427
주 일	토요일: 19:00(성인) 주 일: 09:00(성인) 11:30(학생) 19:00(청년)		
평 일	월 : 06:30 수·금 : 10:00 화·목 : 19:30		
		(우) 16249 수원시 팔달구 지동 중부대로 125번길 23-3 <a href="http://cafe.daum.net/jidong-bondang">http://cafe.daum.net/jidong-bondang</a>	

#### ■ 본당 설정 50주년 영적예물 봉헌 안내

- 일 시 : 7월 1일(주일) ~ 2020년 8월 31일(월)
- 내 용 : 2020년 본당 설정 50주년을 맞이하여, 하느님께 대한 감사 속에서 깊은 성찰과 내실화를 위해 묵주기도 300만단 봉헌을 시작합니다.

※ 본당 공동체 일치와 단합을 위하여 신자분들의 많은 기도 부탁드립니다.

#### ■ 예비신자와 지역 봉사자 만남안내

- 일 시 : 7월 22일(주일) - 교중 미사 후
- 장 소 : 지하 교리실
- 문 의 : 선교분과장(010-6247-1192)

#### ■ 연영회 월례회의 안내

- 일 시 : 7월 27일(금) - 오전 11시
- 장 소 : 지하 정의배 교리실
- 준비물 : 연도책, 성가책, 회비

#### ■ 가난한이들의 작은 수녀회 후원 안내

- 일 시 : 7월 28일(토) ~ 29일(주일)
- ※ 양로원 운영을 위한 후원 모금이 있습니다. 신자분들의 많은 관심 바랍니다.

#### ■ 성경 경시대회 본당 예선 안내

- 본당예선 : 8월 26일(주일) - 오전 11시
- 장 소 : 교육관 2층 (상임위 회의실)
- 접 수 : 각 지역(마감-8월 19일까지)
- ※ 예상문제집은 각 지역 봉사자에게 문의바랍니다.

※ 전시용 작품(그림, 도자기, 붓글씨 등) 주님 찬양에 관련 작품은 10월 7일(주일)까지 사무실로 제출 바랍니다.

#### ■ 성경잔치 그림그리기, 글쓰기 대회 안내

- 교구성경잔치 일정 : 10월 14일(주일)
- 내 용 : 성경 내용을 그림 그리기 및 글쓰기로 표현하게 함으로써 성경읽기와 묵상을 장려하는 작품으로 아래 5개 주제를 읽고 제출 바랍니다.
- 주 제 : 예수님의 탄생, 예수님의 세례, 공생활, 수난과 죽음, 부활
- ※ 자세한 내용은 게시판 참조 바랍니다.

#### ■ 병자 영성체 안내

- 일 시 : 8월 2일(목) - 오전 9시 30분
- 마 감 : 7월 31일(화)까지 사무실 접수

#### ■ 주일학교 여름신앙학교 신청 안내

- 일 시 : 8월 3일(금) ~ 8월 5일(주일)
- 장 소 : 강원도 양양군 주문진
- 대 상 : 초등부 3학년 ~ 고등부 3학년까지
- 참 가 비 : 개인 참가비 없음
- 준 비 물 : 미사도구, 개인 여벌옷, 세면도구, 개인 약 등

- 신청마감 : 7월 22일(주일)까지
- 문 의 : 주일학교 교감(010-9978-7064)

※ 학생들이 많이 참여할 수 있도록 부모님들의 많은 관심바랍니다.

#### ■ 전입을 환영합니다.

※ 전입하신 세대는 매 미사 후에 면담 있습니다.

성 명	구 역	주 소	전 본당
왕현수	4-3-1	우만동 558-13 102호	군중교구

#### ■ 미사 참석현황 (연중 제 15주일)

신자수	전입	전 출	미 사	참례율
3,804	1	1	889	23.3%

#### ■ 전례봉사 및 청소구역 안내

※ 미사 전에 주차 안내해 주십시오.

월	일	요일	성 당, 4번교리실	교 육 관
7	28	토	8지역 1구역	8지역 2구역
8	4	토	8지역 2구역	8지역 3구역

#### ■ 우리들의 정성 ( 7. 8. ~ 7. 14. )

수 입			지 출	
교 무 금	5,915,000	경 상 비	18,773,250	
감 사 헌 금	250,000	자 선 활 동 비	800,000	
주 일 헌 금	3,580,000	후 원 금	2,000,000	
		특 별 헌 금	2,252,000	
합 계	9,745,000	합 계	23,825,250	

#### 화답송

연중 제 16 주일 (7/22)



☎ 예비신자 교리시간 안내 ( 주일 - 오전 10:30 / 화요일 - 오후 8:10 ) ☎





# 진사리 성가정 성당

(성가정의 성 마리아와 성 요셉)

경기도 안성시 공도읍 진사 2길 65

(<http://club.catholic.or.kr/jinsa>)

주임신부 : 이형동 (베 드 로)

총 회 장 : 김성운 (루 까)

연령회장 : 홍준기 (베 드 로)

☎ 010-2638-4025

사 무 실 : 031) 656-4742

F A X : 656-4740

성경말씀읽기 “요한복음” 9장 : 7월 22일(일) ~ 7월 28일(토)

**세 레**

주님의 자녀로 새롭게 태어나신  
형제·자매 여러분 진심으로 축하드립니다.  
이들이 새로운 환경에 잘 적응 할 수 있도록  
신자분들의 많은 관심과 기도 부탁드립니다.

<7월 교황님 지향 >  
사목 직무를 수행하며 피로와 외로움을 겪고 있는  
사제들이 주님과의 친교와 형제 사제들과의 우정에서  
도움과 위로를 받을 수 있도록 기도합니다.

## 전 레 안 내

	미 사	해 설	1독서	2독서
7월22일	07:30	이중화	박종권	백효임
	10:00	오희경	이창기	고지연
	19:30	고은아	민병원	오양숙
7월29일	07:30	오희경	김준호	손정아
	10:00	강한식	박종권	안옥선
	19:30	이남애	김낙균	김민주

## ☑ 촛불미사

- 가정 성화를 위한 촛불미사에 많은 관심과 참여 바랍니다.
- 일 시 : 7월 26일 목요일 저녁 7시 30분

## ☑ 성모신심미사

- 일 시 : 8월 4일(토) 오전10시
- 봉헌금 있습니다.(성소후원)

## 기 타 안 내

인터넷 뱅킹을 이용하시는 분들은 입금하실 때  
성함000으로 보내주시길 바랍니다.  
(예)홍길동교무금, 홍길동건축헌금, 홍길동합동예물

## ☑ 소공동체 월례회의

- 매월 첫 번째 월요일 저녁 7시30분 교육관 2층

평 일 미 사 안 내				주 일 미 사 안 내				성 사 안 내	
월	오전 6:00	화	오후 7:30	토	청 소 년 미 사	오후 5:00	유 아 세 레	4월, 8월, 12월 성모신심미사 후	
수	오전 10:00	목	오후 7:30	주	아 침 미 사	오전 7:30	고 해 성 사	미사 20분 전	
금	오전 10:00	토	오전 10:00 (매월첫번째)	일	교 중 미 사	오전 10:00	환자영성체	매월 두번째 목요일	
					저 녁 미 사	오후 7:30	차, 집 축 복	사무실 문의	

천주교를 알고자 하시는 분은 이웃 천주교 신자들 또는 사무실에 문의하십시오.

## ☑ 주보 광고 접수 안내

- 광고비 : 100,000원(6개월)
- 신 청 : 사무실 656-4742

## ☑ 전자 올겐 연수, 모집 안내

- 수강시간 : 일요일 오후 4시 교육관 3층
- 수강료 : 100,000원
- 문 의 : 현양수 아우구스티노 010-2282-9769

## ☑ 부부 ME 주말 신청

- ME는 사랑의 실천이다! ME 신청은 결심이다!
- 일 시 : 8월 24일(금) ~ 26일(주일) [430차]
- 장 소 : 가톨릭 교육문화회관
- 문 의 : 김진형 사도요한 010-3066-2570

## ☑ 특별헌금

7월 22일(주일)	부채상환 2차
7월 29일(주일)	부채상환 2차

## ☑ 구역 청소

성	당	교 육 관
7월22일(주일)	루미 구역	장소별 각단체가 청소합니다. 간지참조하세요!
7월29일(주일)	푸르1구역	
8월 5일(주일)	푸르2구역	
8월12일(주일)	주은,우림구역	

## ☑ 주일미사 참례율

주 일	참례자수	참례율
연중제14주일	451 명	25%
연중제15주일	443 명	25%



연중 제 16 주일

2018년 7월 22일

<p>주임신부 : 장찬현(아벨로)          사 무 실 : ☎ 526-2266          F A X : ☎ 339-7297          총회장 : 최재봉(요한)          ☎ 010-3306-7366          연례회장 : 권혁진 리카르도          ☎ 010-8786-7321</p>	 <p>천리요셉성당          Cheonri Joseph Catholic Church</p>	<p><b>천리 요셉 성당</b>  <b>노동자의 성 요셉</b>          우편번호 : 17131 용인시 처인구 이동읍 적동로 1-12  <a href="mailto:cheonri@casuwon.or.kr">cheonri@casuwon.or.kr</a></p>	<p>미사 시간</p> <table border="1"> <tr> <td>주일</td> <td>06시 30분 10시 30분</td> </tr> <tr> <td>월요일</td> <td>06시 00분</td> </tr> <tr> <td>화요일</td> <td>19시 30분</td> </tr> <tr> <td>수요일</td> <td>10시 00분</td> </tr> <tr> <td>목요일</td> <td>19시 30분</td> </tr> <tr> <td>금요일</td> <td>06시 00분</td> </tr> <tr> <td>토요일</td> <td>16시 00분(어린이) 18시 30분</td> </tr> </table>	주일	06시 30분 10시 30분	월요일	06시 00분	화요일	19시 30분	수요일	10시 00분	목요일	19시 30분	금요일	06시 00분	토요일	16시 00분(어린이) 18시 30분
주일	06시 30분 10시 30분																
월요일	06시 00분																
화요일	19시 30분																
수요일	10시 00분																
목요일	19시 30분																
금요일	06시 00분																
토요일	16시 00분(어린이) 18시 30분																



주 님 은 나 의 목 자 아 쉬 올 것 없 어 라.

■ 오늘은 연중 제 16주일입니다.

■ 성당 내(로비포함)에서는 반드시 대침묵을 지켜주시기 바랍니다. 인사할 때에는 침묵 중에 가벼운 묵례로 인사하시기 바랍니다.

■ 여름철을 맞이하여 단정한 복장으로 하느님께 예를 표하는 천리요셉성당 교우들이 되도록 합시다. 양말이나 스타킹은 반드시 착용하시고 노출이 심한 옷은 피해주시기 바랍니다.

■ 첫영성체 교리교육 기간(8월 17일까지) 동안 금요일 새벽미사는 대성당에서 합니다.

■ 성시간 안내

일시 : 8월 2일(목) 저녁 7시 30분 미사 후

■ 8월 환자 영성체는 없습니다

■ 성경필사 축복장 안내

8월말까지 제 1 대리구에서 필사증이 발급된 교우들에게는 교구장 축복장이 수여됩니다.  
 성경필사를 마친 교우들께서는 8월 26일(주일) 까지 성경필사본을 제출하시기 바랍니다.

■ 사무실 휴무 안내

사무장 여름휴가 관계로 아래기간 동안 사무실 업무를 하지 않습니다.  
 기간 : 7월 31일(화) ~ 8월 3일(금)

■ 초등부 주일학교 방학 안내

기간 : 7월 28일(토) ~ 8월 25일(토)

※ 위 기간에는 어린이 미사가 없습니다.

부모님과 함께 미사에 참여하기 바랍니다.

■ 각 단체 회의 안내

소공동체 : 8월 5일(주일) 교중미사 후(소성당)

평 단 협 : 8월 1일(수) 저녁 8시(소성당)

꾸 리 아 : 8월 8일(수) 저녁 8시(소성당)

■ 본당 수영장 사용 시간 및 주의사항 안내

이용시간 : 매일 오후 1시 ~ 오후 4시 30분

주의사항 : 어린이 보호자가 없고 다른 보호자가

동행할 때에는 사무실에 비치된 어린이

보호자의 동의서에 서명을 받아 사무실에

제출하고 다른 보호자와 함께 수영장을

사용할 수 있습니다.

■ 가톨릭 성가책이 수정 보완되어 구 성가책을

사용하지 않으오니 새로 나온 수정보완판을

성물방에서 구입하여 사용 하시기 바랍니다.

■ 미사지향 봉헌 안내

미사지향은 가급적 하루 전 날까지 접수해 주시

고, 부득이한 경우에는 당일 미사 30분 전까지

사무실로 접수하거나 전화로 연락주시기 바랍니다.

■ 준성사 및 면담 신청

집 축복, 차량축복, 혼인면담 등을 원하시는 분은

사무실에서 신청하시기 바랍니다.



주임신부 : 박정배(베네딕도) 2681-1325 보좌신부 : 김중현(바오로) 070-4047-1768 수녀원 : 2066-1327 사무실 : 2681-1324 F A X : 2681-1327 어린이집 : 2617-1321	<div>철산성당</div> <div>목주기도의 복되신 동정 마리아</div> <div>(우) 14253 경기도 광명시 도덕공원로 37 홈페이지 : <a href="http://www.chulsan.or.kr">www.chulsan.or.kr</a> E-mail : <a href="mailto:csan@casuwon.or.kr">csan@casuwon.or.kr</a></div>	♣ 미사시간 안내 ♣	
		주일	평일
		토 : 16시-초등부 19시-중, 고등부 주일 06시-성인 09시-성인 11시-교중 16시-청년부 19시-성인	월-06시 화-10시/ 19시30분 수-06시/ 10시 목-06시/ 19시30분 금-06시/ 10시 토-10시
			선종봉사회장 010-3064-6370



#### ✦ 초등부 저학년(유치부~2학년) 여름신앙학교

- 일시 및 장소 : 8월04일(토) 철산성당
- 회비 : 3만원(총비용5만원 중 본당지원 2만원)
- 문의 : 초등부 교감 010-6507-7011

※ 초등부 저학년 여름신앙학교 행사로  
8월 4일(토) 차량 통제 합니다.

#### ✦ 초등부 고학년 여름 신앙학교

- 장소 : 바다의별 청소년 수련원
- 회비 : 6만원(총12만원 중 본당지원 6만원)
- 접수기간 : 7월7일(토) ~ 7월22일(주일)

#### ✦ 조상님의 영혼을 위한 위령기도 및 위령미사

- 일시 : 07월 27일(금) 19시 30분 위령기도,  
위령기도 후 위령미사 봉헌  
(당일 조상을 위한 위령미사 지향 받습니다)

#### ✦ 성전 의자 방석 교체 후원금 모금

- 성전의자 방석이 노후 되어 교체 하고자  
신자 분들의 정성을 모금 합니다. 작은 정성  
이라도 후원해 주시면 감사 하겠습니다.  
사무실에서 후원 받으며 추후 기부금  
영수증 발급해 드리겠습니다.

#### ✦ 신앙학교 기금마련 에덴 음악 발표회

- 일자 : 7/21(토)~7/22(주일) 1층 로비
- 청년들이 신앙학교 기금 마련을 하고자 직접  
제작한 목주팔찌와 캘리그래피 기도초를  
판매합니다. 많은 사랑 부탁드립니다. 또한  
청년밴드 에덴에서 공연도 준비했습니다.

#### ✦ 새로 전입 오신 분들을 진심으로 환영 합니다.

성명	전본당	구역	성명	전본당	구역
김선구 요한	삼성동	4-2	임숙자 멜라니아	복음국	22-5

✦ 축하드립니다. 박승원 요셉 형제가 광명시장  
으로 취임하였으며, 조미수 헬레나 자매가  
광명시 시의원의회위원장으로 선출되었습니다.

#### ✦ 위령기도를.....

권영진(토마스아퀴나스)형제 모친 최복기(카타리나)

#### ✦ 감사헌금(07월 11일 ~ 07월 17일)

- 1,000,000 권영진토마스아퀴나스
- 500,000 오혜자스텔라
- 150,000 김준성솔로몬
- 100,000 성령기도회, 노승현안토니오

구분			07/11- 7/17
교	무	금	3,940,000원
분	당	헌	3,440,000원
성	소	후원	405,000원
주	일	헌	6,746,450원

전례봉사구역	이번주일			다음주일		
	07월 21일	19시00분	중, 고등부	07월 28일	19시00분	중, 고등부
	07월 22일	06시00분	18구역	07월 29일	06시00분	22구역
		09시00분	19구역		09시00분	23구역
		11시00분	20구역		11시00분	24구역
		16시00분	청년부		16시00분	청년부
		19시00분	21구역		19시00분	25구역

7월27일(금) 위령미사			
목 서		복 음	화 답 송
목시록 21,1 - 7		마르코 15,33 - 39	성가 54번(2절까지)
이 수 부 동 산	수 인 한 의 원	하 이 치 과	차 피부과 의원
철산동628 브라운스톤1차상가 104호 대표 : 심규숙(울리엤타) ☎ 2066-4554 H.P 010-8220-9903	정성을 다하겠습니다!!! 철산3동 농협옆 알렉스빌딩 5층 ☎2687-7500 원장 : 심우상 시몬	치위화박사/ 교정, 임플란트, 불니 철산역2번출구 2001아울렛 후문앞 원장 정세영 / 장혜련 헬레나 ☎ 2619 - 2275	부설 : 피부관리실(레이저클리닉) 철산상업지구 우리은행 맞은편 피부과 전문의 : 차명훈 안드레아 ☎ 2681-4441

천주교를 알고자 하시는 분은 본당신부 또는 사무실로 연락 바랍니다.



미 사 안 내			
토요일	10:00, 19:30(중고등부, 청년, 주일저녁)		
주 일	06:00 (새벽)	11:00 (교중)	15:00 (어린이)
평 일	월 06:00	화, 목 19:30	수, 금 10:00
성 시 간:	첫째 주 목요일 미사 후		
성모신심미사:	첫째 주 토요일 10:00		
위령제 미 사:	셋째 주 토요일 10:00		



Cheonggye  
Sacred Heart  
of Jesus  
Church

청계예수성심성당

주임신부:	방상만 베드로
사 무 실:	031-689-5591
팩 스:	031-422-0162
메일주소:	cheonggye@casuwon.or.kr
총 회 장:	박학신 프란치스코
연령회장:	윤재덕 요한드라살
	010-8652-7210

주보성인 : 성녀 마르가리타 마리아 알라코크 / 주소 : 의왕시 양지편로 3 / 카페 : <http://cafe.daum.net/cheong.gye>

<b>2018년 사목목표: 신앙의 유산을 자녀에게</b> 나도 전해 받았고 여러분에게 무엇보다 먼저 전해준 복음은 이렇습니다.(1코린 15,3)	
연중 제16주일(2018년 7월22일)	

☑ 전례봉사구역 - 7/22 청계4, 7/29 청계5

☑ 가족미사(매월 넷째주일)

- 이번 주일은 가족과 함께 앉아 미사를 봉헌합니다.
- 교중미사 가족복사
- 이상준(세례자요한), 유선영(엘리사벳)
- 이준서(라파엘)

☑ 주일 가나홀 레스토랑 휴무

- 휴가철인 관계로 7/29, 8/5 2주간 주일 점심식사가 없으니 양해 부탁드립니다.

☑ 주일학교 초등부 여름신앙학교 신청

	저학년(7~9세)	고학년(3~6학년)
장소	청계예수성심성당	
날짜	8/11(토)	8/10(금)~12(주일) 2박3일
비용	15,000원	60,000원
신청	~7/29(주일)까지 어린이미사 후 성전 앞	
OT	8/5(주일) 어린이미사 후 성전	
문의	초등부 교감 010-9393-9180	

☑ 소공동체 봉사자 교육 및 월례회의

- 일시: 7/26(목) 저녁미사 후, 가나홀

☑ 병자영성체(사무실에 미리 접수)

- 일시: 7/27(금) 오전미사 후

☑ 젊은이 성경 특강(청년 대상)

- 일시: 7/28(토) 저녁미사 후, 돈보스코홀

☑ 이달의 캠페인

※ 주차에티켓, 꼭 지켜주세요!

- 가까운 거리에서는 걸어오기
- 주차봉사자의 안내 철저히 따르기
- 차 왼편에 연락처 게시하기
- 이중주차 시 기어중립에 놓기
- 급하다고 아무데나 주차하지 않기
- (주변 도로나 상가, 빌라에서 민원 발생)

☑ 7/28(토) 청소구역

- 청계5: 대성전
- 청계6: 복도(2층~4층), 중앙계단(지하~옥상), 돈보스코홀
- 삼호1: 유아실, 성가대, 여자화장실(1층, 3층)

☑ 소공동체 반기도 모임

백운	7/25(수)	11:00	더힐즈 1차 206호
청계3	7/25(수)	20:00	304-305
숲속1	7/25(수)	20:30	103-406
숲속3	7/23(월)	10:00	304-403

☑ 지난 주 봉헌(7/13~7/19)

▪ 감사헌금

- 방상만(베드로)신부님: 75,000원
- 김귀영(베르나르도): 100,000원
- 익명: 100,000원

☑ 7/15 주일미사 참례현황

재적신자수	미사참례수	미사참례율
2,198	546	24%

☑ 주일 점심식사(봉사구역: 백운)

- 쿡국수, 오이지무침, 열무김치



신앙과 영적 성숙을 위하여 1. 기도생활 2. 성사생활(미사 적극 참례) 3. 봉헌생활 적극 실천하기!  
 교무금 납부방법 - 계좌번호: 1005-301-722384(우리은행) 예금주: 천주교수원교구유지재단



미 사 시 간		<div>청덕성모승천 성당</div> <div>(복되신 동정 마리아)</div> <div>주 임 신 부 이 요 한 (요한사도)</div> <div>E-mail: <a href="mailto:cheongdeok@casuwon.or.kr">cheongdeok@casuwon.or.kr</a></div> <div>카 페 : <a href="http://cafe.naver.com/1004maria">http://cafe.naver.com/1004maria</a></div>	<div>용인시 기흥구 구성로279번길 3</div> <div>사무실: 285 - 4780</div> <div>팩 스: 285 - 4781</div> <div>총회장: 강 성 일(그레고리오)</div> <div>h.p: 010-3260-8877</div>
주 일	오전10:30 교 중 오후 7:00 청소년		
토요일	오후 4:00 어린이 오후 7:30 저녁주일		
월	오 전 6:00		
화·목	오 후 7:30		
수·금	오 전 10:00		
예비신자 교리: 매주(주일)오전 9시 종합교리실			



## 이번 주일 2 차 헌금 : 본 당 건 축 헌 금

□ 우리 본당에 오심을 환영합니다.

전입 세대주	전본당	연락처	구 역
민병덕(다미아노)	구성	010- 6624-2686	물푸레4구역
윤영준(레오나르도 무리알도)/명동		010-2681-5842	물푸레3구역
오정석(파비아노)	군중세례	010-5041-8838	여정3구역2반

□ 2018년 상반기 회계보고가 있습니다.

□ 견진성사 안내

- 일 시: 9월 2일(주일)10시30분 교중미사 중
- 집 전: 제1대리구장 이성호(리노)주교님
- 교 리: [견진 교리 출석표]에 출석 확인을 꼭 받으시기 바랍니다. 신청서 상단에 있는 신부님과의 면담 날짜와 아래 박스에 있는 기재사항을 작성하신 후 접수해주시기 바랍니다.

□ 초등부 주일학교(미사 및 교리)방학 안내

- 일 시: 7월21일(토)오후 4시 어린이미사 후~ 8월 한 달 간

□ 여름신앙학교 안내

- ☺ 초등부 주일학교(저학년): 7/27(금) 본당마당 오후2:30~
- ☺ 초등부 주일학교(고학년): 7/30(월)~8/1(수)08:30 출발
- ☺ 중·고등부 주일학교 : 7/27(금)~7/29(일)08:30 출발
- ※ 캠프 장소: 바다의별 청소년수련원(강화군 내가면 고천리)

□ 청년회 M.T 안내 [청년들의 많은 신청을 기다립니다.]

- 일 시: 8월 4일(토) ~ 5일(일) 1박2일!!!
- 장 소: 원주 배론성지, 치악산 근처 펜션
- 문 의: 김 안토니오 010-4222-2396

□ 성물방 판매수익금: 사회복지 후원회비로 봉헌

□ 미사참례 현황

전례시기	총 신자수	참례 인원	참례율 %
연중 제14주일	2,139	675	31.56
연중 제15주일	2,148	684	31.84

□ 8월 유아세례: 8월 5일(주일)교중미사 후

- 마 감: 8월 2일(목)까지 신청서 작성 후 접수 바랍니다.

□ 2018년도 성경잔치 성경경시대회 참가자 모집

- 문 의: 교육분과 유글라라 010-3134-7449

□ 주일 교중미사 전. 후 45인승버스 운행 합니다.

□ 월례회의 및 모임 안내

단 체	일 시	장 소
울뜨레아	7/22(일)12시00분	종합교리실
룩스메아	7/23(월) 오후 8시	유아실

□ 7월 전례 및 본당청소:광도구역(광도@,주변주택)

□ 교무금을 정성껏 봉헌해 주시기 바랍니다.

자동이체 / 무통장 입금 계좌

우리은행	1005-401-375134	(재)천주교 수원교구
------	-----------------	-------------

□ 2018년도 교무금(십일조) 책정 현황[07/15기준]

총세대수	책정수	책정비율	납부율
919	365	39.72%	35.7%

□ 우리들의 정성 [07. 9 ~ 07.15]

구분(수입)	소계	구분(지출)	소계
교무금	3,600,000	후원금	7,000,000
주일헌금	2,573,700	전교비	79,000
건축봉헌금	2,764,000	단체보조비	255,500
감사헌금	140,000	사제성무활동비	750,000
성소후원금	65,000	급여	3,415,000
사회복지후원금	590,000	성소개발비	1,100,000
기타헌금	30,000	자선활동비	300,000
이자수익	3,991	일반관리비	1,973,570
합 계	9,766,691	합 계	14,873,070

예금 잔액 : 18,461,698원

감사헌금 권용진5만원, 김용표1만원, 익명8만원

[지역 단체 마일리지 적립: 동백 이마트 0101 번]

<b>메리케이</b> 미국 수입확장품 방문판매 팔자, 고양어주름/겉비섯 관리 백년동안 가능성 확장품 ☎010-2645-2013 노애정(마리아)	<b>4Life</b> 면역 전문회사 포라이프 질병은 면역으로 해결!!! 자가치유력을 높입니다. ☎ 010-3955-1312 신송희(마리아)	<b>헤어 스토리</b> 매직.배팅.볼륨매직 염색.부리아리용. 펌 전문 숙련된 연장 사들 반영구 윤생(윤혜아이라인) 네일샵 인 샵 주립 *예약제 운영 ☎ 010-4261-0804	우리아이의 첫 학교 <b>로아숲 유치원</b> RUA FOREST KINDERGARTEN 물푸레마을 7,8단지사이 ☎285-5114(설로사)	덕인건설중기 각종 중기대여·토목공사 337-2467/팩스274-2809 ☎010-5252-2476 대표 권기범(요셉) 동백 죽전대로527번길67
가족처럼 돌보겠습니다 <b>경동한의원</b> 통증,비염,아토피,비만 교통사고, 자동차보험,난임 동일하이빌 1차입구 ☎ 285-9075 원장: 한의학박사 김정우(요셉)	한우만 고집하는 맛있는 음식점 <b>착한한우 실험랑</b> 맛있게 고깃국물만 먹는 한우 전문 식당 ☎ 287-6988 안남동 231-1 (경철대 사거리) 조율숙(수선사)·김요한(사도요한)	<b>오예숙 헤어</b> 기분털20,000/코팅털 25,000 컷트7,000/헤어염색 15,000 원장 오예숙(아네스) ☎010-4263-3536 마북동370-9/서울우유점문 옆	<b>구 성 치 과</b> 교정 치료, 임플란트 치료 일반치과치료 의 환은행2층 (안남동 동부센트레빌 입구) ☎ 283-2752 원장 박정태(대건안드레아)	<b>청덕 교마 천사 어린이집</b> 연중별 특성활동(만3세~만5세) 영어 특성화 프로그램 (대상 만3세~만5세) ☎ 286-2004(율리야나) 위치: 물푸레 4단지 옆





# 청 북 성 당

(주보 성 가브리엘 대천사)

사무실 : ☎ 031) 684-8338    팩스 : 031-684-8339

우) 17802 경기도 평택시 청북읍 청북남로 317

E-mail : [cheongbuk@casuwon.or.kr](mailto:cheongbuk@casuwon.or.kr)

주임신부 : **현 민 수**  
(토마스아퀴나스)

총회장 : **박 등 희**  
(바오로)

연령회장 : **한상득(가브리엘)**  
☎ 010-6344-0946

구 분		미사시간	대 상	알 림	사목표어(성구)
주 일	토요일	오후 7:30	일 반(토요일 저녁)	집축복·상가축복·차축복 일시 : 원하시는 날 (본당사무실로 신청)	“내가 세상 끝 날까지 언제나 너희와 함께 있겠다!”
	일요일	오전 10:30	일 반(교중)		
		오후 4:00	어린이 · 중고등부		
		오후 7:30	일 반(저녁)		사목 방침
매월 첫째 토요일		오전 10:00	성모신심미사	유아세례 : 성모신심미사 후	1. 소공동체 활성화
평 일		< 월요일 06:00 > < 화 · 목요일 19:30 > < 수 · 금요일 10:00 >			2. 청소년 신앙생활 활성화
성시간		매월 첫 목요일 저녁 미사 후			3. 공동체 의식의 고취
환자영성체		매월 셋째 주 금요일 오후 2시 30분 출발			4. 선교의 삶

#### ☑ 주일학교 저학년 여름성경학교

- 대상 : 유치부 ~ 2학년
- 일시 : 8월 11일(토)  
오전 10시 30분 ~ 오후 3시 30분
- 참가비 : 10,000원
- 신청기간 : 8월 5일(일) 주일미사까지
- 준비물 : 여벌 옷(물놀이 포함), 수건
- 문의 사항 : 김명희(모니카) : 010-9324-1126

#### ☑ 교육 및 모임

예비신자 교리교육	매주 일요일 오전 9시	교리실1
	매주 화요일 저녁미사 후	집무실
울뜨레야 회합	7월 22일(일) 오전 9시	교리실3
전례분과 회합	7월 22일(일) 미사 후	교리실3
상임위원회 회합	7월 26일(목) 미사 후	집무실
제대회 회합	7월 26일(목) 미사 후	교리실1
자모회 회합	7월 29일(일) 오후 4시	회의실

#### ☑ 여름철 본당 교실 사용 후 정리 협조 요청

- 교리실 사용 후 책상은 원상태로 정리해 주시고 에어컨 전원을 반드시 차단하고 창문 닫힘, 문 잠금, 소등을 확인하여 주시기 바랍니다
- ※ 절전도 봉헌입니다

#### ☑ 성경 필사 노트 제출

- 신약, 구약 성경을 완필하신 분은 본당 사무실에 8월 5일(주일)까지 제출 바랍니다.

#### ☑ 해설단 모집

- 전례 해설 봉사자를 모집합니다.  
형제자매님의 관심과 참여바랍니다.  
(특히 남성 봉사자가 필요합니다.)

#### ☑ 안젤라 성가단원 모집

- 성가단원을 모집합니다.  
형제자매님의 관심과 참여바랍니다.

#### ☑ 청소년(자모회) 후원 모금

- 일시 : 7월 28일(토), 29일(일) 미사 전 · 후

#### 우리들의 정성(감사합니다)

교무금	주일헌금	건축헌금2차
1,290,000	1,294,000	3,152,100
건축헌금 : 15만원		
전희준(베드로) 10만원    정명식(스테파노) 5만원		

#### ☑ 휴가기간 미사참례 안내

- 즐거운 휴가기간이라도 주일미사에는 빠짐없이 참례하시길 바랍니다. 피서지 인근 성당(공소) 연락처 및 미사시간이 매일미사 7월호182페이지에 게재되어 있으니 참고하시기 바랍니다.

#### ☑ 성당 청소 봉사단체

안내봉사	청소	구역
7/22(일)	7/28(토)	브라운스톤 · 풍림 · 이지더원
7/29(일)	8/4(토)	수자인 · 한내들2차

※ 안내 봉사자는 9시 30분까지 오시기 바랍니다.

천주교를 알고자 하시는 분은 이웃 천주교 신자들 또는 사무실에 문의하십시오.



미 사 안 내	평 일	월 : 오전 6시 화, 목 : 오후 7시30분 수, 금 : 오전 10시	<b>초 월 성 당</b> (성 최경환 프란치스코) (우)12735 경기도 광주시 초월읍 경충대로1284번길79 홈페이지: <a href="http://cafe.daum.net/chowolcath">http://cafe.daum.net/chowolcath</a> 고해성사: 매 미사 20분 전	주임신부 조운호 (용호성) 총 회 장 황병훈 (배오로) 연령회장 이영민 (올레야노) ☎ 사 제 관: 798-3890 사 무 실: 767-1790 F A X: 767-1791 연령회장: 010-5336-5876 집/차 축복: 수시 사무실로 접수
	성모신심	매월 첫토요일 오전 10시		
	토요일	오후 4시 어린이 미사 오후 7시30분 청년/중고등부		
	주 일	오전 9시, 11시(교중미사)		



주 님 - 은 나 의 목 - 자 아 쉬 을 것 없 어 라

#### ■ 성전봉헌을 위한 목주기도 500만단 봉헌

-주간합계:15,047단 총계:934,667단

교우 여러분께서 목상하신 목주기도 횟수를 적으시어 성전 뒤편에 있는 봉헌함에 넣어주세요.

1구역	2구역	3구역	4구역	5구역	6구역	7구역
470	590	2,630	355	390	2,340	930
8구역	9구역	10구역	11구역	12구역	13구역	구역외
425	1,045	565	1,750	1,580	1,977	

#### ■ 단체모임 안내

· 7월29일(주일) 연령회 회합은 성전에서 합니다.

#### ■ 8월 환자영성체 및 소공동체모임 안내

· 8월 환자영성체와 소공동체 구역·반모임은 없으니 착오 없으시기 바랍니다.

#### ■ 8월 성모 신심 미사 및 성시간 안내

· 성시간:8월2일(목) 저녁미사 후에 있습니다.  
· 성모 신심 미사:8월은 없습니다.

#### ■ 사무실 휴무 안내

· 7월31일(화)~8월2일(금)  
사무장 휴가로 사무실 업무를 보지 않습니다.  
미사예물은 미리 봉헌하시기를 부탁드립니다.

#### ■ 차량 운전 봉사자 모집

· 주일 교중 미사 때 본당 차량을 수년간 봉사하신분이 사정이 있어, 봉사자가 새로 필요합니다. 한 달에 한 번씩 봉사를 해주시면 됩니다.  
· 자격: 운전면허 1종 보유

#### ■ 청년회 일일호프 안내

· 일시: 7월29일(주일) 교중미사 후  
· 장소: 1층 강당  
· 메뉴: 국수, 홍어무침, 닭갈비, 골뱅이소면  
· 음료: 생맥주, 소주, 막걸리, 음료

#### ■ 초등부 주일학교 방학 안내

· 기간: 7월28일(토)~8월18일(토)  
방학 중에 토요일 어린이미사는 없습니다.

#### ■ 성전 문 출입시 유의사항

· 성전 문을 여닫을 때 반드시 손으로 문을 잡은 채 천천히 열고 닫아주시기 바랍니다.

#### ■ 명찰 착용 안내

· 신부님과 신자들 간의 소통, 신자분들간의 친교를 나누기 위해 성당에 오실 때 명찰을 착용하고 있습니다. 전입오신 교우 분들께서는 사무실에서 신청하시고, 이미 신청하신 분들은 서둘러 찾아가시기 바랍니다.

#### ■ 전입교우를 환영합니다.

성명(세례명)	주소	구역
임현실 (헬레나)	쌍동롯데 103-1402	9-1
오영희(체칠리아)	하오개길 71번길 42-11	8-1

구역장, 반장, 레지오 단원들이 선교의 목적으로 연락드릴 수 있음을 알려드립니다.

#### ■ 축일을 축하 드립니다

· 7월22일~7월28일 축일을 맞이하시는 분  
마리아막달레나,브리짓다,야고보,요아킴,안나

#### ■ 전례담당 및 청소구역

일 시	미사 안내 / 교리반 협조 Pr.	전례담당 및 본당청소구역
7월22일 (주일)	기쁨의 샘	10구역 (토)10:00
7월29일 (주일)	그리스도의 어머니	11구역 (토)10:00
8월05일 (주일)	자비의 어머니	12구역 (토)10:00

#### ■ 주일미사 참례 현황

일 시	4시	저녁	9시	11시	참석수	참석율
7월08일	69	55	173	258	555	27.93%
7월15일	50	83	183	237	553	27.80%

#### ■ 7월 성소 후원금:311,000원

#### ■ 7월 주일학교 후원금:255,040원

#### ■ 우리들의 정성 (7월9일~7월15일)

교무금	1,690,000	건축현금	3,217,000
주일헌금1차	2,519,100	주일헌금2차	907,000
성전현판 및 차량후원금	박종욱말지나1백만원		
건축현금	오혜영로사50만원,익명10만원, 3구역30만원		
신협차입금	1,050,000,000	은행통장위탁금	173,000,000
현금과 예금합계:202,631,797원			

예비신자 교리반 안내 -주일반:오전 9:00 교육관

교무금:(신협)초월성당 131-015-590642



## 제 845 호

미사 시간				<div>초지동본당</div> <div>성 요아킴</div> <div>경기도 안산시 단원구 초지동로 23</div> <div><a href="http://cafe.daum.net/0314752004">http://cafe.daum.net/0314752004</a></div>	<div>주임신부: 최종인 아우구스티노</div> <div>총 회 장: 기옥희 안나</div> <div>사 무 실: 031-475-2004</div> <div>F A X: 031-475-2005</div>
평 일		주 일			
월	06:00	토	19:30(학생)		
화,목	19:30	주일	07:00 10:30(교중) 19:30		
수,금	10:00				
고해성사		미사 30분 전			
유아세례 : 1·5·9월 둘째주 토요일 17:30				혼인성사 : 2개월전 사무실에 신청	
입 교 식 : 1·5·9월 둘째주 교중미사				집, 상가 축복 : 사무실에 신청	

## 주일학교 방학 안내

- 방학 기간 : 7월 22일(주일) ~ 8월 24일(금)
- 개 학 : 8월 25일(토)
- 가족과 함께 주일미사를 꼭 참여합니다.

## 본당 봉사자 교육

- 일시: 7월 22일(주일), 교중미사 후
- 대상: 상임위원, 구역장, 반장, 형제반장, 선교·전례, 연평회장, 제단체장
- 장소: 강당
- 봉사자들은 꼭 참석하시기 바랍니다

## 본당 주보 성인축일

- 7월 26일(목)은 본당 주보이신 성 요아킴축일입니다.
- 주보성인의 신앙을 본받아 본당공동체 모든 가정이 마음모아 성가정이 되도록 기도하고 미사에 참여합니다.
- 본당의 날 행사 : 성지순례(예정)
- 일시: 10월 7일(주일)
- 장소: 연풍순교성지
- 자세한 사항은 추후 공지하겠습니다.

## 성시간

- 일시: 8월 2일(목) 저녁미사 후

## 8월 병자영성체는 쉽니다.

## 성모회 물품 판매

- 고추장, 시골된장, 매실액기스, 들기름, 참기름, 미역, 계란, 조선간장, 귀리, 미숫가루, 소금 등

## 전입을 환영합니다.(7월9일-7월15일)

성 명(세례명)	전본당	구역	반
박진석(프란치스코)	복음화국	1 - 1	2
안진숙(요셉피나)	복음화국	2 - 1	1

- 사무실에서 교적정리를 하시고 교무금을 책정 해 주세요.

## 소공동체 및 단체 모임

단 체	날 짜	시 간	장 소
청소년위원회	7월 21일(토)	오후4시30분	회의실
지역선교분과	7월 22일(주일)	봉사자교육후	회의실
제 대 회	7월 26일(목)	미사후	회의실
지역전례분과	7월 27일(금)	저녁7시30분	회의실

- 매주 화·수요일은 반모임의 날입니다.

## 전례담당 및 성당청소

날짜	전례주간	구 역	구역장
7월 22일	연중 제16주일	5 - 3	김원옥
7월 29일	연중 제17주일	5 - 4	김순례

## 미사 참례자(7월9일-7월15일)

월	화		수	목	금
30	66		88	68	73
토	7시	10:30	19:30	신자 수	참례수(%)
137	90	276	71	2,096	574(27.38)

## 우리들의 정성(7월9일-7월15일)

교 무 금	3,718,000	건축헌금(2차)	1,878,000
건축헌금	1,450,000	분당헌금	100,000
주일헌금	1,535,000	감사헌금	250,000

## 교 무 금

최은나, 채현숙, 윤영호, 황승현, 김영중, 김종남, 김형일, 노순희, 노태영, 김춘자, 황민순, 남주희, 엄재호, 김기찬, 임성빈, 양기남, 객경봉, 박판순, 이경진, 임경옥, 정상봉, 신명숙, 김영만, 함명숙, 박정심, 박재순, 정달표, 신정자, 장청길, 김정복, 이미희, 문명순, 이남현, 권옥남, 이철을, 김중환, 박기홍, 윤재옥, 김석복, 김중훈, 이정순, 임용녀, 차재성, 한만자, 이영옥, 장정원, 이애경, 김범기, 박 남, 원정숙, 조성인, 노명은, 박진숙, 정용국, 마운화, 장성순, 정옥순, 유봉례, 진오남, 김혜영, 오세형, 정영복

## 분당헌금(단위: 천원)

이종경

## 건축헌금(단위: 천원)

10. 이철을 20. 박기홍  
30. 채현숙, 황민순, 박정심, 박진숙  
50. 김영만, 김정복  
100. 임성빈, 양기남, 정용국 200. 남주희  
300. 김중남 400. 김기찬

## 감사헌금(단위: 천원)

50. 주명숙 100. 박판순, 김영환

**봉헌내역에 이의가 있으시면 즉시 문의하여 주세요.**

<b>GD컨벤션</b> 결혼식,돌잔치,홈파티 출장예식,한식뷔페 광덕4로 140 GD팰리스타워 <a href="http://www.gdconvention.com">www.gdconvention.com</a> 487-8100 심상민	<b>서양산노인전문병원</b> 재활치료센터, HDF신장투석센터 산재지정병원 310병상 요양병원 원포공원로54 2/4/5층 485-3377 최관영(비오) 임선영(로사)	<b>삼촌네 고기마트</b> 한우1+등급, 한돈돼지 즉석양념육, 닭고기, 무료배달 초지로100 475-7800 010-8965-2720 양두철(프란치스코)	<b>시골순대 감자탕</b> 이마트정문 마트자동차매매단지 내 402-2364 010-5487-3192 박중민(미카엘) 김정은(미카엘라)	<b>떡쟁이</b> 돌, 백일, 달례, 이바지 떡케익, 행사떡, 개업떡 초지로128 (둔배미공원 앞) 484-4653 010-5232-4653 박중민(베네딕토)
--	--	---	---	--



미 사 시 간 안 내			<div></div> <div>십자가의 성요한</div> <div>천주교 칠보성당</div> <div>수원시 권선구 칠보로 153</div> <div>전화 : 296 - 7778 / 팩스 : 296 - 7777</div> <div>홈페이지 : <a href="http://www.chilbo.or.kr">www.chilbo.or.kr</a></div> <div>교무금 이체 : 신협 131-002-040660 (천주교유지)</div>	주임신부: 최원섭 요셉	
주일	토요일저녁 주일미사	오후 6:30		총 회 장: 오동석 라파엘	
	어린이미사	오전 9:00		연례회장: 윤금순 마리아	
	교중 미사	오전11:00		010-2231-1123	
	청년 미사	오후 7:30		봉성체 : 마지막주(금)11:00	
평일	월	오전 6:30		유아세례 : 매달 첫 토요일	
	화,목	오후 7:30		병자성사 : 사무실 신청	
	수,금	오전10:00		집·차축복 : 사무실 신청	
화답송				주 님 - 은      나 의 목 - 자      아 쉬 을 것 없 어      라	

연중 제16주일 말씀(7/22)
"그들은 목자 없는 양들 같았다."(마르코6,34)

전례 및 청소 구역 안내			
7/22	7/29	8/5	8/12
매실1	매실2	황골1	황골2

❏ **한양 수자인에 입주하신 교우분들께 알립니다.**  
 \*입주를 축하드리며 서둘러 교적을 옮겨 주시기 바랍니다.

❏ **2018년 성탄반 예비자 모집**  
 \*교리시간: 주일 09시 30분 ~  
 \*모집기한: 7월말

❏ **중고등부 여름성경학교**  
 \*일시: 8월 7일(화) ~ 8월 9일(목)  
 \*장소: 태안 살레시오 피정센터

❏ **청년회 하계 M.T**  
 \*일시: 8/11(토)08:00 ~ 8/12(일)16:00  
 \*장소: 양평 화수목 펜션(양근성지 경유)  
 \*대상: 본당 모든 청년  
 \*모집기한: 7월 22일(주일)까지  
 \*문의: 사무실 / 청년회 총무(010-5593-9856)

❏ **초등부 여름신앙학교 "보시니 참 좋았다"**  
 \*대상 / 장소: 3학년~6학년 / 양평  
 \*일자: 8/11(토) ~ 8/12(일)

❏ **본당 사무실 휴가**  
 \*기간: 7월 31일(화) ~ 8월 2일(목)  
 사무실업무는 미리 보시기 바랍니다.

❏ **주일미사 참례는 신자의 의무입니다.**  
 \*휴가기간 중에도 피서지의 가까운 성당에서 꼭 **미사참례** 하시기 바랍니다.  
 (7월 매일미사책 P182참조)

❏ **성령 기도회**  
 \*일시 / 장소: 7월 24일(화)미사 후 / 성당(2층)

❏ **평일 반주봉사자 모집**  
 \*문의: 사무실

❏ **교무금 신협 이체**  
 \*이체시 반드시 이름과 세례명을 같이 기록 바랍니다.

❏ **지난주 미사 참례 현황**  
 주일미사 참례자 2,255명 692중 명 참석 30.7%



❏ **전입가족을 환영합니다.**

성명 (세례명)	주 소	구역
구자욱 요아킴	한양 수자인A 104-1903	한양
박금룡 바오로	한양 수자인A 114-802	한양

승합차 운행		
7/22	이병준 라파엘	곽성찬 베네딕토
7/29	이현주 요셉	김호섭 프란치스코

❏ **우리들의 정성 (7.9-7.15)** (단위: 원)

주일헌금	2,693,000
교 무 금	1,595,000
건축헌금	1,860,000

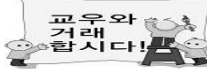
<b>호매실 하늘 약국</b> 병원 처방전 조제 전문 삼익 1차 버스정류장 앞 약사: 민세은 아녜스 292-8875 / 최계순 아델라	 <b>현대자동차</b> 신차상담(시승, 리스, 렌트) 탑동사거리(한석빌딩1층) ☎ 298-8100 / 010-5264-9685 구운판매 대리점 대표: 김현진(시메온)	 <b>KB손해보험</b> 자동차보험 주택화재보험 손영만 프란치스코 010-5383-0947	<b>광고모집</b>  교우와 거래 합니다!
--	---	--	---

하느님을 가장 잘 알 수 있는 방법은 성경을 읽는 것이고, 미사는 가장 큰 기도입니다.





성 프란치스코

# 태평동성당

주임신부: 김정옥 (마테오)  
수녀원: 방 (의제마르코)  
사무실: 031) 721-3367 FAX: 721-3368  
총회장: 김명환(갈리스토) 010-3346-4779  
연령회: 배연승(안토니오) 010-5317-4327

## ※ 미사 시간 ※

· 주 일: 07:00, 11:00, 18:00(청년)  
· 토 요 일: 18:00 (학생, 어린이)  
· 새벽미사 (06:00) 월요일  
· 아침미사 (10:00) 수요일 · 금요일  
· 저녁미사 (19:30) 화요일 · 목요일



주님 - 은 나의 목 - 자 아 쉬 을 것 없 어 라

☑ 하느님과 이웃과의 소통을 위한 기도운동  
기도 지향 - 외딴교우와 냉담교우를 위하여  
< 각 지역별로 지정된 곳에 묵주기도 20단  
에 스티커 1장을 붙이시는 방식입니다.>  
교우 여러분의 적극적인 참여 부탁드립니다.

07월 15일 현재  
묵주기도 현황

총 583,160단

### ☑ 오야동 공소미사

일 시: 7월 22일(주일) 오후 3시

### ☑ 중·고등부 주일학교 여름 신앙 캠프

일 시: 7월 27(금) ~ 7월 29일(주일)  
장 소: 수안보성당(충주시 수안보면)  
주 제: "의로운 일을 하서 죄를 벗으십시오"  
참가비: 1인 30,000원  
접 수: 7월 21일(토) 교리교사 및 사무실  
문 의: 중고등부 교감 010-8318-1412

### ☑ 초등부 주일학교 여름 신앙 캠프

일 시: 8월 10일(금) ~ 12일(주일)  
저학년 (1~2학년) 8/11(토)~12일(주일)  
고학년 (3~6학년) 8/10(금)~12일(주일)  
주 제: 성령칠은, 성령의 아홉가지 열매  
장 소: 이시돌펜션(충남 홍성)  
참가비: 1~2학년 20,000원, 3~6학년 30,000원  
접 수: 7월 29일(주일) 교리교사 및 사무실  
문 의: 초등부 교감 010-9618-1021

### ☑ 연령회 월례회의

7월 29일(주일) 교중미사 후 3층 강당

### ☑ 전례 봉사 및 본당 청소

금 주:복정동지역 다음주: 태평 3지역

### ☑ 빈첸시오회 후원 소금 주문판매

빈첸시오 아 바오로회에서 충남 안면도산  
소금을 주문 판매합니다.  
(가격: 20kg 1포 17,000원, 2포 30,000)  
문의: 이옥기 안나 010-8661-5557

### ☑ 주일 교중미사 반주자 모집

자격:천주교 신자로 전공자 및 경력자 우대  
연습시간:매주(수)20:00~22:00, 주일교중미사 전  
문의: 성가대 단장 010-9362-7782  
사무실 031-721-3367

### ☑ 초,중,고등부 주일학교 방학

일시: 7월 21일(토)~8월 31일(금)  
방학 중에도 미사는 계속됩니다.

### ☑ 전입 오신 분 환영합니다.

성명(세례명)	지역, 구역
김옥순(루치아) 가정	태평1지역 2구역

### ☑ 미사참례(07/09일-07/15일 교적신자 1,472)

구분	월	화	수	목	금	토	주일	합계	비율
전주	26	61	72	81	53	48/91	401	492	33.3
금주	28	54	58	50	49	90	474	564	38.3

### ☑ 우리들의 정성(07월 09일-07월 15일)

구분	금 액	구분	금 액
교 무 금	3,265,000	주 일 헌 금	1,941,500
성소후원금	45,000	특별 봉헌금	
사회복지후원	50,000	감 사 헌 금	440,000
미 사 예 물	450,000	시 설 헌 금	1,172,000
총 수 입	7,363,500	총 지 출	13,381,360

#### 감사헌금

김희선 40,000 박병희 100,000 이정자 300,000

장기수헌금 07/15일 현재 120,534,669원

이인호 50,000 2차헌금 1,122,000+

사람 중심의 희망금융!!

**성남중앙신협**

저축도 ~ 대출도 ~

모두가 부자되는 그날까지  
성남중앙신협이 함께 합니다.

☎ 031-756-6181

**손 치 과 의 원**

원장: 손혜정 (베로니카)  
인공치아(임플란트), 심미보철  
미백치료, 노인틀니, 치주치료  
☎ 757-2858 (이빨아파)  
수진동 농협 성남지점 옆  
창도빌딩 4층 (주차장 완비)

**순천의료재단 정병원**

CHUNG HOSPITAL

종합병원 정형외과/내과/외과/소아청소년과  
신경외과/신경과/재활의학과  
산부인과/영상의학과  
마취통증의학과/진단검사의학과  
지역응급의료기관 응급의학과 전문의 4명 24시간 진료  
종합건강검진센터 MRI/CT/디지털X-RAY/내시경/초음파  
순천의료재단 정병원 750-6000 / www.chungsh.com

천주교를 알고자 하시는 분은 본당 신부님, 수녀님, 또는 사무실에 문의하십시오.



월요일	새벽 6:30	 <b>성 요한 세례자</b> <b>퇴촌 성당</b> <b>TOECHON CATHOLIC CHURCH</b> <b>경기 광주시 퇴촌면 광동로 97-9</b> <b>강하공소: 양평군 강하면 왕창부로길 64번길 1</b>	<b>주임신부 : 임 익 수 베드로</b> <b>사목회장 : 영 봉 진 가브리엘</b> <b>연 령 회 : 임 선 자 요안나</b> <b>회 장 (이0-2743-1717)</b> <b>사 무 실 : 031-765-4111</b> <b>팩 스 : 031-765-4102</b> <b>홈페이지: cafe.daum.net/toechon.com</b> <b>E-mail : toechon@casuwon.or.kr</b>
화 / 목	저녁 7:30		
수 / 금	오전 10:00		
토요일	오후 4:00 (어린이) 저녁 7:30 (학생)		
주 일	오전 6:30 오전 8:00 (강하공소) 오전 10:30 (교중미사) 오후 9:00 (밤미사)		

### “신앙의 기쁨! 젊은이와 함께!”

#### ✦ 평일미사에 참석하셔서 주님께

더 가까이 다가가십시오!

• 평일미사는 매일 이어지는 성경말씀의 시냇물과 같습니다. 말씀의 시냇물 소리를 듣고 묵상하며 주님의 평화 안에서 머무르시기를 기도합니다.

-천사들이 매일미사를 향한 발걸음을 지켜 세고 있습니다.-

#### ✦ 초,중·고등부 “알뜰 바자회” 행사 안내

-일 시: 7월 22일(주일) 오전11시

-대 상: 전신자

#### ✦ 초등부, 중·고등부 주일학교 여름신앙학교 안내!

♪ 복사단(성 유대철 베드로)

1)일 시: 7월31일(화)~8월2일(목) 2박3일

2)장 소: 강경 “나바위 순교성지”

3)문 의: 복사단 자모회장(010-4910-6009)

♪ 초등부 주일학교

1)일 시: 자학년 8월11일(토) 당일

고학년 8월13일(월)~15일(수) 2박3일

2)장 소: 자학년: 퇴촌본당 / 고학년: 강화도-바다의 별

3)문 의: 초등부교감(010-7456-8801)

#### ♪ 중·고등부 주일학교

1)주 제: ‘언제나 기뻐하십시오.’

2)날 짜: 8월 7일(화)~9일(목)

3)장 소: 복사사랑 피정의 집 & 가평 휴먼타운펜션

4)참가비: 1인 70,000원

5)신청기간: 7월 29일(주일)까지 (기간연수!)

6)문 의: 중·고등부 교무 (010-7289-0564)

#### ♥복사단 및 주일학교 ‘여름신앙캠프’ 에 교우분들의 기도와 후원 부탁드립니다.

#### ✦ 사회복지 후원금 계좌 안내

-사회복지분과에서 생활 불편가정 지원을 위한 후원금을 받고 있습니다. 교우분들의 적극적인 동참 부탁드립니다.

※ **신협 131-005-662968 퇴촌성당**

#### ✦ 8월 ‘제대 꽃 봉헌’ 안내

- 한 주간동안 가정, 단체 및 개인 지향을 두고 제대 꽃 봉헌하실 분은 사무실에 접수바랍니다.

#### ✦ 주일 성당 주변 주차관련 안내

-주일 성당 외부에 주차하시는 교우분들은 후문빌라 및 골프연습장 후문주차장 입구에 주차하지 말아주세요!

### “젊은이를 위한 통합사목 실현!”

#### ✦ 성모회 물품 판매 안내 (성당동 1층)

☞ 꿀, 참/들기름, 식혜, 장류 등 판매합니다.

♡많은 관심과 이용 바랍니다.

#### ✦ 必 성전예절! 이것만은 꼭! 지킵니다.

“성전은 하느님께서 거처하시는 거룩한 곳입니다.”



• 핸드폰 전원은 꼭 꺼주세요.

• 그날 독서와 복음을 읽고 마음의 준비!

• 주님과 가까운 앞자리부터!

• 성전 출입은 조용히!

• 여름철 복장은 단정히!

※주 의: 노출이 심한 복장(민소매, 반바지), 운동복, 맨발, 슬리퍼 등은 삼가 해 주시길 바랍니다.

#### ✦ “여름 시기 전기를 꼭! 절약합시다.”

☞ 교육관 교리실 및 성당 전기시설(선풍기, 에어컨, 전등)

사용하시고 꼭 확인하여 꺼 주시기 바랍니다.

#### ✦ 모임 안내

모임명	일시	장소
울드레아 월례모임	7월 22일(주일) 교중 미사 후	소경당 010-5007-2754
도수리 형제반	7월 25일(수) 20시	이희원 사도요한 010-9086-3071

#### ✦ 성당 청소구역 및 전례봉사 공지

※ 성당 청소에 많은 참여 부탁드립니다.

	요일	구역
전례봉사	7월 22일(주일)	광동리 구역. (안내봉사, 봉헌, 보편지향기도)
청소구역	7월 28일(토)	광동리 구역
다음 주 전례봉사	7월 29일(주일)	영동·남종 구역. (안내봉사, 봉헌, 보편지향기도)

#### ✦ 우리들의 정성(7월 11일 - 7월 17일)

평일미사	299명	누 계	8,555
주일미사	721명	미사참석율	41%
주일헌금	1,336,000	부채상환건축헌금	1,183,000
교 무 금	3,680,000	모퉁이들	박우선
감사헌금	이진환, 익명		
후 원 금	변성훈, 김유숙, 유수진, 이덕남, 손금수, 이상진 황수월, 조윤자, 이경영		
-현재 본당 부채 잔액 현황-			
교구(토지)차입금		437,000,000	



주 님 - 은 나 의 목 - 자 아 쉬 울 것 없 어 라

교무금 계좌 : 221157-55-002413(농협), 건축헌금 계좌: 221157-55-002394(농협) - (재)천주교수원교구 - 이름,세례명 표기





## ‘신앙의 터전 투철’ 판교성김대건안드레아성당

주임신부: 김동진(다니엘)

성남시 분당구 판교원로 82번길45

e-mail: 1004@capangyo.or.kr

사무실: 031-8017-0012 연례회장 010-8213-7713

### 미 사 시 간

주일	평일
토 19:30(중고등부)	월 06:00
일 09:00	화 19:30
11:00(교중)	수 10:00
16:00(어린이)	목 19:30
19:30(청년)	금 10:00
성 시 간	첫째주 목요일 19:30
성모신심미사	첫째주 토요일 10:00

예비자교리: 성모승천반-주일 09:30, 수 10:40, 목 20:10 / 성탄반-주일 09:30, 금 10:40, 토 10:40

#### ○ 유아세례식 신청 안내

세례식: 7.28(토) 17:00, 3층 성전  
세례명, 대부모님을 정하신후 사무실로 신청바랍니다.  
기간: 7.22(일)까지 / 신청비: 만원

#### ○ 2018년 견진성사 ■ 견진교리 안내

견진성사: 2018.9.30(주일) 교중미사  
견진교리: 8/26~9/16, 주일 13:00~14:00(4회)  
신청: 8/4(토)부터 매 미사후 1층 로비  
문의: 교육분과 김영규 글라라 010-6747-8437

#### ○ 수험생을 위한 100일 기도가 시작됩니다.

시작일 : 8. 7(화) 2층 솔피실  
기도시간: 오전-매일 9시, 오후-매주 금 20시  
문의·신청: 김용희(테클라) 010-8971-6299

#### 【 혼인면담 및 혼배성사 안내 】

■ 순서: 교적확인->서류준비->면담신청->면담->혼인

- 서류-혼인관계증명서(각1통), 혼인강좌이수증
- 신청-서류구비 후 사무실 방문하여 혼인신청서 작성, 신부님과 면담날짜를 정합니다.
- 면담-혼인에 관한 전반적인 내용을 묻는 <혼인 전 진술서>를 작성하고 혼인성사 날짜를 정합니다.
- 고해 성사-혼인성사 받기 전 일주일 내

○ 본당 청소년들이 여름신앙캠프를 통해 주님을 체험할수 있는 은혜의 시간이 되도록 많은 기도 바랍니다.

- 초등부 고학년: 8. 7~8. 9, 대전 살레시오회
- 중고등부 : 7.25~7.24, 서해 천수만 수련원

#### ○ 본당 단체 회합(월례회의)

복사자모회: 7.24(화) 20:00, 2층 대교리실  
여성지역장: 7.25(수) 11:00, 1층 회의실  
문화홍보부: 7.25(수) 20:00, 1층 회의실  
헌화회 : 7.27(금) 11:00, 2층 은이실  
성소분과 : 7.27(금) 11:30, 2층 솔피실

#### ○ 주일 미사 전례봉사

전례	7월 22일	7월 29일	8월 5일
9시	3-5	6-6	2-4,5
11시	1지역	2-1	3-1,2

#### ○ 본당 공동체와 교우가정의 성화를 위한 목주기도

천만단봉헌(2017.2) 이후~ 현재까지	794,395단
------------------------	----------

#### ○ 본당 봉헌금 계좌 안내

봉 헌	교 무 금:(우리은행) 1005-601-547634
금	건축헌금:(우리은행) 1005-990-500000
회	감사헌금:(하나은행) 000-100410-04304
계	(예금주) 천주교 수원교구 유지재단



### \* 영명 축일을 축하드립니다 (7.23~7.29) \*

7/23	*비르짓다-최순의 김주희 손예진 장금주 *안나-이은하
7/24	*크리스티나-이명진 이규임 김옥순 전유경 오명화 권선옥 제수미 서수민 장숙자 허승은 이춘미 홍연경 모세연 박미정 조혜경 김민수 김경희 추향호 이미나 김선미 박인혜 김수정 김정아 이미화 임수윤 권정희 권수현 배윤진 송진이 김계순 이경주 조성아 정선화 이해옥 민정숙 안서영 안선순 이유신 이은정 안유진 윤정혜 차원주
7/25	*야고보-최수환 이상배 민봉식 이영모 김경환 임승찬 홍성택 이상래 최명화 안대일 임대연 박현창 최준원 안지환 김민수 조규화 조기찬 *프란치스코-이창원 *발렌티나-신희정 *크리스토퍼-이우진 조용문
7/26	*안나-최희정 유영숙 이현지 이원필 이옥순 조은경 박시은 조은옥 이나영 유환연 변하윤 광하늘 송지현 정수연 박미애 최인식 임현정 최안나 백슬아 어정숙 김수경 심명자 최경원 송민영 정안나 강민지 배경준 김종희 채영주 김명진 유서연 남상임 오세순 김영옥 한정순 박예정 조미영 이화연 심재순 임수진 이진영 박경희 김안나 최해리 피정미 김혜선 최안나 홍세영 광숙경 이안나 유순영 한주희 조은정 김명옥 이수민 김영순 조영신 조미향 김숙원 윤정설 장귀자 김태원 최향자 조흥기 이인자 이나영 최윤정 김나미 *요아킴-김홍집 박준서 박진석 강관구 한명환 이영길 조정용 윤황희 이광현 서정종 공민근 김태우 황철 이광열 김경훈
7/29	*플로라-이현정 박민영 오영미 나소영 *베아트릭체-신궁화 *마르타-박필레 임정환 김분주 양유리 허송순 소지영 양혜숙 김인숙 김일태 장옥희 최은숙 *세라피나-이화자 김정옥 조영선 이영숙 김희연 진정원 안미경 임아정





# 판교 성 프란치스코 성당

<http://cafe.daum.net/st.francisco>

E-mail: stfran@casuwon.or.kr

(우)13475 경기도 성남시 분당구 서판교로 125 (판교동 513-1)

주임신부:	고 태 훈 스 테 파 노
총 회 장:	김경식 요한다마세노 010-2708-3996
연령회장:	김경식 로마노 010-5303-4467
사무실:	8017-8101
팩 스:	8017-8102

주 일	월	화	수	목	금	토
09:00, 11:00(교중), 16:00(어린이), 19:30(청년)	06:30	19:30	10:00	19:30	10:00	19:30 (학생)
♣ 고해성사 : 미사 30분전 ♣ 환자영성체 : 매월 셋째 목요일	♣ 성모신심 미사 : 매월 첫 토요일 10시 ♣ 유아세례 : 2,5,8,11월 첫 주일 오후 3시			♣ 성시간 : 매월 첫 목요일 저녁미사 후 ♣ 집, 상가, 차축복은 사무실에 미리 신청		

## 7월 추천도서 '사랑하며 기도하며'

### ▣ 성모승천대축일 미사

일시: 8월 14일(화) 19시30분

8월 15일(수) 9시, 11시, 16시, 19시30분

※ 11시 미사 중 세례식 있습니다.

※ 15일 오전미사에 셔틀버스 운행합니다.

### ▣ 입교식

일시: 9월 9일(주일) 11시 미사

교리: 매 주일 오전 10시 30분

세례 예정일: 2019년 4월 부활대축일

### ▣ 유아세례

일시: 8월 5일(주일) 오후 3시

접수 및 면담: 8월 1일(수)까지

※ 유아세례 신청 부모는 신부님과 면담 (필수)

※ 유아 세례명과 대부모 선정 후 신청

※ 타본당 신자는 교적 사본 첨부

### ▣ 환자영성체

일시: 7월 26(목) 14시

신청: 7월 22일(주일)까지

※ 8월 환자영성체는 쉽니다.

### ▣ 성경경시 및 암송 대회 본당 예선

일시: 9월 9일(주일) 9시 미사 후

대상: 전신자

성경경시 예선 장소: 1층 프란치스코홀

성경암송 예선 장소: 2층 1회합실

### ▣ 수능수험생을 위한 100일기도 부모 모임

일시: 7월 28일(토) 19시 30분 미사 후

장소: 3층 대성전

대상: 수험생을 둔 부모

### ▣ 가정미사

일시: 7월 26(목) 19시 30분

### ▣ 지속적인 성체조배회 회원모집

시간: 수요일 15시, 18시, 20시

금요일 17시, 18시

문의: 성체조배회장 010-7577-4142

### ▣ 카페봉사자 모집

카페봉사자를 모집합니다.(초보자도 환영)

문의: 카페봉사회장 010-2464-0634

### ▣ 지역별 2018년 교무금 책정 및 목주기도

지 역	1지역	2지역	3지역	4지역	5지역	전체
책정율	49.7	46.5	50.7	47.7	50.3	46.5
납부율	47.4	44.3	48.2	44.4	48	43.6
목주기도	67,987	119,676	69,463	151,645	69,096	477,867

※ 교무금봉헌은 신자의 의무입니다.

모든 세대가 봉헌해 주시기 바랍니다.

### ▣ 우리본당 부채 현황

교구차입금(토지대금) 1,390,000,000원

\* 새로 전입오신 분들도 신축금 책정과 납부에

적극 동참해 주시기 바랍니다.

### ▣ 우리들의 정성 (7월 9일 - 7월 15일)

구 분	금 액	신자수	세대수
주일헌금	7,519,000	5,827	2,180
교 무 금	14,107,000		
감사헌금	480,000		
건축헌금	400,000		
합 계	22,506,000		

감사헌금: 윤석창 5만, 이수경 5만, 이윤정 10만, 이종철 3만, 이해정 10만, 익명 5만, 신민지 5만, 최보현 5만

건축헌금: 이기정 20만, 이창주 10만, 최영준 10만

성가번호	입당 453	봉헌 220, 213	성체 500, 502	파견 415
------	--------	-------------	-------------	--------

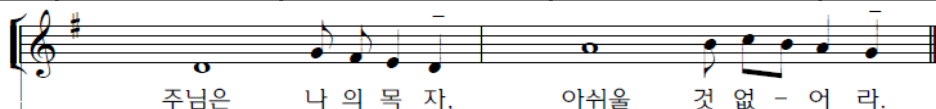



# 2018년 7월 22일(연중 제16주일)

미 사 시 간	평 일	월	06:30	<b>팽성성당</b>  평택시 팽성읍 부용로 7-15 사 무 실 : 031-691-4702 연령회장 : 010-5544-1878	예비신자 교리반	주일반	수요반	금요저녁
		화, 목	19:30		유아세례	09:30	10:30	19:30
		수, 금	10:00		환자영성체	매월 첫째 목요일	오전9시	
	토	주일저녁미사 (청소년미사)	19:30		주임신부	이용인 프란치스코		
	주일	일반미사 (주일학교미사)	09:00		수녀원	박로마나 권마리테오도라 안파비올라(유치원)		
	주일	교중미사	11:00		총회장	이승범 히야친토		

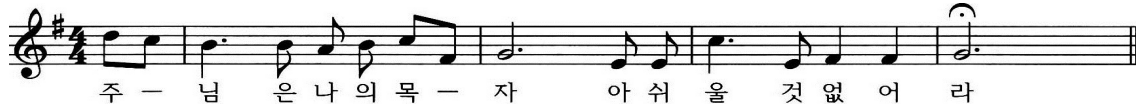

- 수원교구 꾸르실료 여성 제193차 교육에 참여하시는 권마리테오도라 수녀님의 교육 성공을 위하여 교우분들의 많은 기도 바랍니다.  
※교육기간 : 8월9일(목)~12일(일), 3박4일

## 구역미사 안내

구역 : 객사구역  
일시 : 7월25일 수요일 오후8시  
장소 : 객사리 70  
한영애 율리엠타 맥  
연락처 : 010-7700-3213

- 4월22일 견진성사를 받으신 분들은 사진을 사무실에서 수령하여 주시기 바랍니다.

## 초등부 여름신앙학교(Go Together 같이!가치!)

일시 : 7월27일(금)~28일(토)  
대상 : 유치부, 초등부  
장소 : 서울 내 성지, 성당, 팽성 성당  
참가비 : 저학년 - 5,000원  
고학년 - 25,000원  
신청기간 : 6월24일~7월8일

## 중고등부 여름신앙학교

일시 : 8월3일(금)~4일(토)  
장소 : 화성시 궁평향, 남양성모성지, 요당리성지  
접수기간 : 7월 28일(토)까지  
접수 : 010-7118-0940(곽재우 알베르트)

- 성당에 올 때에는 깨끗하고 단정한 복장으로 하느님께 대한 예의를 갖추어야 합니다.

- 반바지(하팬츠), 민소매옷, 츄리닝은 피합니다.
- 맨발의 슬리퍼나 모자 착용도 하시면 안됩니다.
- 서적, 주보 등으로 부채질하는 것은 삼가 합니다.

## 단체모임

구분	월/일	요	시 간	내 용
금주	7/22	일	교중미사 후	M.E
	7/26	목	저녁미사 후	평단협

## ☆ 2018년 교무금 책정현황 (7월17일) ☆

책정세대	책정비율	납부금액
429	57.2	120,633,000

## ♣ 우리들의 정성 ♣

교 무 금	주일현금	건축현금	기 타
4,880,000	1,939,000	908,000	425,000
금주 (7월9일~7월15일)		누 계	
8,152,000		25,534,500	

## 강사현금

장순녀(안나)-2만원, 이호분(루시아)-30만원  
강환수(가브리엘)-10만원

## 건축현금

구분	미사 전례봉사	본 당 청 소	
	담 당 구 역	대성당	1층
금주	안정6	도두	성실하신 동정녀
내주	주공2	노와	착한인간의 모후

다음주 1호차 봉사자	이윤상 요한
다음주 2호차 봉사자	김현구 요한
다음주 3호차 봉사자	김문식 요셉
지난주일 미사참례	665명 40.04%

<b>영어 전문 과외</b> 중,고등 1:1 및 그룹 전문 교육 내선,모의교사,수능 완벽 대비 송화리 명정갈비 2층 이혜선(세실리아) 010-9030-0869	<b>글라스스토리 안경원</b> 〈팽택 팽성점〉 안경,콘택트렌즈 부용초교 옆, 파리바게트 옆 원장 임진호(베드로) 031-618-7925 010-6238-7925	<b>팽택 성모안과</b> 안과 전문의(원장), 수술상담 팽택역앞, 파주옥류,케익타운 옆 원장 강 태 환(노 엘) (031) 618-3131
<b>치아사랑 치과의원</b> 치의학석·박사 (구강악안면 임플란트 전공) 팽성읍사무소 옆 (한마음약국2층) 원장 홍남희(아폴로니아) (031)691-2835	<b>에가 인테리어</b> 리모델링 전문 팽성읍 객사리 김기범(요셉), 홍옥주(마리아) 010-6600-0076	<b>(주)청전에프앤비</b> 꿀벌과 함께 50년 아카시아 꿀, 야생화 꿀 꽃가루(판매합니다), 프로폴리스 김종수(마티아),최명화(빅토리아) (031)692-2003~4 010-9390-2489, 010-8533-3655



<p>주임신부 : 김태진(베난시오)</p> <p>보좌신부 : 이성현(모세)</p> <p>수녀원 : ☎ 456-1243</p> <p>광(마리파울라), 한(마리루멘)수녀</p> <p>총회장 : 손석창(안드레아)</p> <p>연례회장 : 이상옥(요셉)</p> <p>☎ 010-2773-1062</p> <p>사무실 : ☎ 457-1245</p>	<div><p>APOSTLES' Pyoungchon Catholic Church</p></div> <p>평촌성당</p>	<table><tr><th colspan="2">필사 주간 일일 실천계획표</th></tr><tr><td>7/23(월)</td><td>사도행전 18장 1절~18장 23절</td></tr><tr><td>7/24(화)</td><td>18장 24절 ~ 19장 20절</td></tr><tr><td>7/25(수)</td><td>19장 21절 ~ 19장 40절</td></tr><tr><td>7/26(목)</td><td>20장 1절 ~ 20장 24절</td></tr><tr><td>7/27(금)</td><td>20장 25절 ~ 21장 6절</td></tr><tr><td>7/28(토)</td><td>21장 7절 ~ 21장 26절</td></tr><tr><td>7/29(주일)</td><td>21장 27절 ~ 22장 11절</td></tr></table>	필사 주간 일일 실천계획표		7/23(월)	사도행전 18장 1절~18장 23절	7/24(화)	18장 24절 ~ 19장 20절	7/25(수)	19장 21절 ~ 19장 40절	7/26(목)	20장 1절 ~ 20장 24절	7/27(금)	20장 25절 ~ 21장 6절	7/28(토)	21장 7절 ~ 21장 26절	7/29(주일)	21장 27절 ~ 22장 11절
필사 주간 일일 실천계획표																		
7/23(월)	사도행전 18장 1절~18장 23절																	
7/24(화)	18장 24절 ~ 19장 20절																	
7/25(수)	19장 21절 ~ 19장 40절																	
7/26(목)	20장 1절 ~ 20장 24절																	
7/27(금)	20장 25절 ~ 21장 6절																	
7/28(토)	21장 7절 ~ 21장 26절																	
7/29(주일)	21장 27절 ~ 22장 11절																	

미사 시간 평일 : 월) 6시 화) 19시30분 수) 10시,19시30분 목) 10시,19시30분 금) 6시,10시 토) 10시  
 주일 : 토) 16시, 19시30분 일) 6시30분, 9시, 11시, 16시, 19시30분

## 2018 평촌성당 여름신앙학교

### [초등부]

- ♦ 일시 : 8월 18일(토) 9시 ~ 17시30분/ 평촌성당
- ♦ 대상 : 평촌성당 주일학교 유치부, 초등부 모든 어린이(첫영성체 포함)
- ♦ 내용 : 팀별 다양한 프로그램, 물놀이
- ♦ 신청기간 : 7월 5일(목) 첫영성체 부모 만남 ~ 7월 14일(토) 주일학교 각반 담임선생님께 신청
- ♦ 신청비 : 5천원(아이 이름으로 입금)  
농협 302-0848-9203-21 이은하
- ♦ 문의 : 김연신 스텔라 010-6260-0446  
이은하 세실리아 010-4128-7627

### [중고등부]

#### "너희는 외딴 곳으로 가서 좀 쉬어라"

- ♦ 일시 : 8월 3일(토) ~ 8월 4일(주일)/ 제부도
- ♦ 대상 : 중고등부 모든 청소년
- ♦ 신청기간 : 7월 22일(주일) ~ 7월 29일(주일)
- ♦ 신청비 : 5천원(학생명으로 입금)  
신한 110-155-558857 최소영
- ♦ 문의 : 심은주 엘리사벳 010-7334-7896  
허연정 요셉피나 010-7979-4177

## 청년 미사 안내

- ♦ 7월부터 넷째 주 주일은 청년들만의 미사가 봉헌됩니다.
- ♦ 일시/장소 : 7월 22일(주일) 14시/ 소성전
- ☞ 16시 미사는 종전대로 봉헌됩니다.

## 김태진 베난시오 주임신부님 CD 판매

주임신부님 생활 성가 앨범 5집 "성지의 삶"  
 6집 "그리스도의 사랑" CD 판매 합니다.  
 판매 수익금은 어농성지와 본당을 위해  
 쓰여집니다.  
 ♦ 판매처/ 가격(개당) : 성물방/ 10,000원

## 협조하여 주시기 바랍니다.

- ▶ 미사시작 10분전에 오는 순서대로 앞자리 안쪽부터 앉습니다.
- ▶ 파견 예식이 끝난 후 퇴장하시기 바랍니다.
- ▶ 미사 참례 시 정숙한 옷차림으로 임해 주시기 바랍니다.(민소매, 슬리퍼, 짧은치마 등 삼가)
- ▶ 회합실 사용한 단체는 퇴실 시 에어컨, 전등 전원을 끄시기 바랍니다.
- ▶ 바른 주차하여 주시기 바라며, 인도 앞, 모서리, 이중주차 등 통행에 불편이 없도록 유의하여 주시기 바랍니다.

☞ 배려하는 마음은 사랑을 실천하는 것입니다.

### ▣ 유아세례

-일시 : 8월 4일(토) 17시/ 소성전

### ▣ 성시간

-일시 : 8월 2일(목) 저녁미사 후/ 소성전

### ▣ 성모신심미사 및 산모 축복

-일시 : 8월 4일(토) 10시 미사/ 대성전

### ▣ 수험생 100일 기도

-기도 기간 : 8월 7일(화) ~ 11월 15일(목)  
 -첫 만남 : 7월 28일(토) 10시 미사 후/ 소성당  
 -문의 : 청소년 분과장 010-9606-0548

### ▣ 노트북 기증 받습니다.

- ▶ 선교분과 예비신자 교리 교육 수업에 사용 할 노트북을 기증 받습니다. 교육의 질을 향상 시킬 수 있도록 적극적인 관심을 가져 주시기 바랍니다.

### ▣ 여름휴가 건강히 다녀오세요.

- ▶ 휴가지에서도 신앙인의 좋은 모습을 보여 주시기 바랍니다. 좋은 휴가 되시고 주일에는 가까운 성당에서 미사 참례하시기 바랍니다.(피서지인근성당매일미사P182~참조)



# 평택성당

(하늘에 올림을 받으신 성 마리아, 1928)

■ 오늘은 연중 제16주일입니다. 교회는 주일마다 함께 모여 주님의 파스카를 경축합니다. 말씀과 생명의 빵 안에 계시는 성자를 알아 뵙고, 그분을 참된 예언자요 목자로 모시어, 영원한 기쁨의 샘에 이르게 해 주시는 하느님께 감사드립니다.

■ 하느님의 종 사제 물리마르 요셉 기념 미사 7월 25일(수) 오전10시 봉헌합니다.

(미사 20분전 연도 합니다, 봉헌 있습니다.)

## ■ 미사 전례 교육 - 성체

교회가 누룩 없는 빵을 성체로 축성하는 것은 단순히 예수의 만찬을 재현하는 것 이상의 의미를 지닌다. 바로 성체성사가 예수 그리스도를 통해 새롭게 완성된 파스카 신비를 기념하기 때문이다. 제2차 바티칸 공의회에서 교부들은 전례헌장을 통해 성체성사를 “그리스도를 받아 모시어, 마음을 은총으로 가득 채우고 우리가 미래 영광의 보증을 받는 파스카 잔치”(47항)라고 설명했다. 우리는 이 성체성사를 통해 마치 이집트를 탈출할 때 어린 양을 바친 것처럼, 인간의 죄를 대신 속죄하기 위해 목숨을 바친 예수 그리스도의 십자가 희생을 기억한다.

가톨릭교회는 그리스도가 미사의 희생제사 안에서 “집전자의 인격 안에 현존하시고, 또한 특히 성체의 형상들 아래 현존”(전례헌장 7항)한다고 가르친다. 트리엔트공의회(1545~1563년)는 ‘성체성사에 관한 교령’을 통해 성체와 성혈의 성변화에 관해 밝힌 바 있다. 이 교령을 통해 교회는 “우리 구세주 그리스도께서 빵의 형상으로 바치신 것이 참으로 당신의 몸이라고 말씀하셨기 때문에 하느님의 교회에서는 항상 이에 대한 확신이 있었다”면서 “빵과 포도주의 축성으로 빵의 온 실체가 그리스도의 몸의 실체로, 포도주의 온 실체가 그분의 피의 실체로 변한다”고 선언했다. 우리 눈에 보이는 빵의 모습은 형태에 불과하고, 그 실체는 빵이 아닌 인성과 신성을 모두 지닌 예수 그리스도의 몸으로 변화한다는 것이다. 성 요한 바오로 2세 교황도 “성체 신비는 사랑에서 비롯된 것이고 그리스도를 성사적으로 현존하게 하므로, 마땅히 감사와 공경을 드려야 한다”면서 “이 공경은 우리가 성당을 찾을 때든 병자 영성체가 이루어질 때든, 우리가 성체를 만나는 모든 순간에 언제나 두드러져야 한다”고 강조한 바 있다.

-전례분과-

■ 2018년 6월말 현재 재정보고(간지에 실어 있습니다.)

■ 청소 담당 구역 : 7월 24일(화) 원평4구      7월 31일(화) 유천구

## ■ 화답송





# 포승성당

복되신 동정 마리아

poseung catholic church

경기도 평택시 포승읍 서동대로 1174-13

주임신부 : 조성경(프란치스코)

총 회 장 : 원종훈(베드로)  
010 - 8755 - 7058

사 무 실 ☎ 684-3901  
F A X ☎ 684-3905

전례안내

☑ 2차헌금 안내

7월22일	본당건축헌금
7월29일	사회복지후원

☑ 전례봉사안내

전례봉사	독서봉사	예물봉헌	해설자
7월22일	임헌재,한귀자	희곡리	조진향
7월29일	오필영,한귀자	원정리	제미영
8월 5일	주일학교	석정리	류채미

기타안내

☑ 단체 모임 및 회의 안내

모임/회의	일시	장소
전례분과	7/24(화) 저녁미사 후	안나의방
해설단	7/26(목) 저녁미사 후	안나의방
소공동체	7/29(일) 교중미사 후	안나의방

☑ 환자영성체 안내

- \* 일시 : 7월 25일(수)
- 반,구역장님을 통해서 사무실로 신청 바랍니다.

☑ 초·중등부 여름신앙학교 신청 안내

- \* 장소 : 숙리산 알프스수련원 (한울청소년연구소)
- \* 초등부 : 8/9(목)~8/11(토) 2박3일
- 대상: 초3학년~6학년, 참가비 - 1인당 6만원
- \* 중등부 : 8/12(일)~8/14(화) 2박3일
- 참가비 ; 1인당 65,000원

☑ 견진성사 안내

- \* 견진 일시: 10월 7일(일) 교중미사 중
- \* 접수: 사무실 7/8~8/19까지
- \* 신청비: 1인 2만원 (교재비 및 사진비)
- \* 교리기간: 9/ 2, 9, 16일 (3회) 09:00~10:30
- 9/30 - 신부님과 면담

☑ 전입을 환영합니다.

전입	성명(세례명)	신자수	주소
	하미란(마리아)	2	석정리 석정아파트

☑ 교육관건축을 위한 목주기도

목주기도 (7/9~7/15): 3,623단  
목주기도 합계: 47,902단

매주 일요일 목주기도를 봉헌함에 넣어 주세요

건축기금 마련 물품 봉헌자
김옥주(마리아) - 부추, 감자, 오이외

☑ 포승 산악회 산행 안내

- \* 일시: 7/28(토) 오전 7시 출발
- \* 장소: 대야산
- \* 회비: 회원 1만원, 비회원 3만원

☑ 레지오 마리아 단원모집

충실한 사도직 수행을 위하여 기도하고 봉사하실 레지오 마리아 단원을 모집합니다.  
각 뽀레시디움별 회합 시간과 장소와 연락처는 게시판에 있사오니 많은 분들이 함께 하시길 바랍니다.

☑ 청소구역 일정표

일자	구역	청소장소	준비물
7/28(토)	원정리	성당,유리창	성당 비치
8/5(일)	홍원리		
기쁨의모후 Pr		남자화장실	성당 비치
그리스도의어머니Pr		여자화장실	

☑ 우리들의 정성

* 주일헌금 - 802,000원
* 2차 헌금 - 543,000원
* 교무금 - 1,020,000원
* 감사헌금 - 이성분(아네스) 30만원
* 건축헌금 - 물품판매 50만원
김옥주(마리아) 5만원, 김선경(루시아) 10만원
* 하느님께 기쁘게 봉헌하신 신자분들께 감사드립니다.

평일미사안내			주일미사안내			성사안내	
성모신심미사 매월 첫주 토요일 오전 10:00	월	오전 06:00	토	토요일 저녁 주일 미사	오후 07:30	유아세례	3.6.9.12월 둘째주 토요일 오후 5:00
	화.목	오후 07:30	주일	주일오전 미사	오전 09:00	고해성사	미사 20분 전
성체강복 매월 첫주 목요일 오후 07:30	수.금	오전 10:00		교중미사	오전 11:00	병자영성체	매월 마지막주 수요일
						차,집축복	사무실 문의

천주교를 알고자 하시는 분은 이웃 천주교 신자들 또는 사무실에 문의해주시기바랍니다.



 <p>Since 1987</p>	<h1 style="text-align: center;">포일성당</h1> <p style="text-align: center;">437-082 의왕시 정우2길 8</p> <p style="text-align: center;">☎ (031)425-1004 FAX(031)424-4557</p> <p style="text-align: center;">e-mail : poil@casuwon.or.kr</p>	주임신부 : 민 영 기 (요 셉) 총 회 장 : 전 민 상 (미카엘) 수녀원 : 김요셉 세레나 수녀 ☎ (031) 425-1004 연례회장 : 황 인 학 (마카리오) H · P 010-6345-1039 유 치 원 : 길 아가다 수녀 ☎ (031) 424-0123

미사시간 안내	토	19:30(주일 전 저녁, 특전)	예비 신자 교리	목 20:00 주임신부님
	주일	07:30, 11:00(교중), 19:30		
	평일	월 06:00, 화, 목 19:30, 수, 금 10:00		

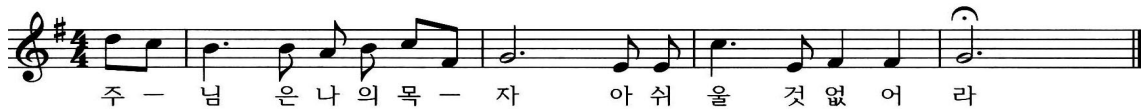

◎ 전례 안내	
1) 성시간	첫째 목요일 저녁미사 후
2) 환자 영성체	매월 첫째 목요일 오후2시
3) 성모신심미사	첫째 토요일 오전10시
4) 유아세례	출수달 둘째 토요일 5시
5) 차량축복	매주 토요일 저녁미사 후
6) 혼인연담	매주 목요일 저녁미사 후
7) 관면흔배	매주 목요일 저녁미사 후
8) 고해성사	매 미사 30분 전
9) 상가, 집 축복	매주 수, 금요일 오후
10) 전입교우 연담	매주 수, 금요일 미사 후
병자영성체, 축복(상가, 집, 차), 미사지향 1일전 신청	

◎ 월례 모임 안내		
상임위원회	셋째 화요일	20:00
남성형제회장모임	둘째주일 오후	17:00
구역장, 반장교육	첫째 토요일	10:30
지역장 월례회	구반장교육 다음 수요일	10:30
반석회 모임	첫째 주일	12:00
전례분과 모임	매월 셋째주 목요일	20:00
제대회 모임	매월 첫째 화요일	20:00
복사 자모회	셋째 주일	18:00
초등부 자모회	둘째 주일	14:30
성령기도회	매주 화요일	20:00
체나콜로 기도회	매주 화요일	10:00
성체조배회 월례회	매월 셋째주 토요일	11:00
성소 기도모임	둘째 수요일	10:30
어린이 복사단	셋째 주일	08:00
평신도 단체협의회	첫째주 일요일	12:10
남성구리아	둘째 주일	12:00
여성구리아	일요일이긴 둘째 금요일	13:30
연례회 모임	마지막 주일	12:00
성모회모임	마지막 토요일	12:00
울뜨레아	둘째 화요일	20:00
선교분과 월례회	넷째주 화요일	20:00
제분과 위원회 회의	둘째 주일	12:00

미사참례자수 신자수 세대(명)					
월	화	수	목	금	주일
7/09	7/10	7/11	7/12	7/13	7/15
51	75	88	78	108	763
주일미사 참례율 : 22.4%					

7월 22일 교중미사 대림바오로지역 전례봉사					
해설	이은경 줄리아	1독서	바오로 3지역	2독서	바오로 3지역
신자들의 기도	이화실(세실리아), 하안송(베로니카) 권영석(세례자요한), 심재운(요셉)				
예물봉헌	김금란(골롬바), 구기연(안토니오)				
7월 교통정리	대림바오로지역				

◎ 이번주일 : 청소년을 위한 2차헌금

다음주일 : 어르신을 위한 2차헌금

◎ 8월 환자 영성체는 쉽니다.

휴가철과 무더위로 8월 환자영성체는 쉽니다.

◎ 구역별 성경 경시대회 문제지 풀기

구역별로 성경경시대회 문제지를 7월7일(토) 배부하였습니다. 문제지를 열심히 풀어 7월 31일(화)까지 지역장님께 제출하시면 구역별 채점하여 우수구역 시상이 있겠습니다.

◎ 미사를 드리는 우리의 마음가짐

요즈음 날씨가 갑자기 무더워 집에 따라 자칫 복장에 소홀히 할 수 있습니다. 항상 단정한 차림으로 주님을 만나 뵈어야 하겠습니다. (민소매, 지나치게 짧은 하의, 노출이 많은 옷 등) 미사는 믿음과 정성을 다하여 주님께 드리는 우리의 제사입니다. 미사시간에 여유를 가지고 참여하여, 주님께 우리의 마음을 오롯이 바쳐 미사에 임하도록 합시다.

“고생하며 무거운 짐을 진 너희는 모두 나에게로 오너라. 내가 너희에게 안식을 주겠다.” (마태11,28)



친절한 말은 짧고 하기쉽지만 그 울림은 참으로 무궁무진하다 (M.테레사)

연중 제16주일 2018. 7.22

<div></div> <div><b>성 미카엘 가브리엘 라파엘</b></div> <div><b>풍 산 성 당</b></div> <div>(12929)경기도 하남시 덕풍북로 117(덕풍3동 725)</div> <div>전화 : 031-794-7020. 팩스 : 031-794-7030</div> <div><a href="http://cafe.daum.net/catholicpungsan">http://cafe.daum.net/catholicpungsan</a></div> <div>주임신부 정지웅(베드로)</div> <div>총회장 박종일(임마누엘) H.P 010-8576-8956</div> <div>연례회장 진길범(프.하비에르) H.P 010-8330-1203</div>	전 레 안 내	주 일 미 사	토요일 15:00(어린이) 19:00(일반) 주 일 10:30(교중미사) 19:00(청소년) 21:30(야간)
		평 일 미 사	월 요 일 - 06:00 화·목요일 - 19:30 수·금요일 - 10:00
		성모신심미사	매월 첫째 주 토요일 10:00
		병자 영성체	매월 첫째 주 목요일 10:00
		혼 인 예 절	토요일 19:00 주일미사 후
		유 아 세 례	매월 마지막 주일 19:00 미사 후

● 새 예비신자 모집

2018 부활 세례반 예비신자를 모집합니다.

주위의 분들 적극 선교하여 인도바랍니다.

입교식 : 2018년 9월 30일(주일) 10:30

입교 문의 : 김 미카엘라(010-8005-0650)

● 오늘부터 주일학교 초, 중고,복사단 여름 행사가 시작됩니다.

주님안에서 함께하는 즐겁고 유익한 행사가 되도록  
교우 여러분의 관심과 기도 부탁드립니다.

● 주일학교 초등부 여름 신앙학교

일시 : 7월 22일(주일) 장소 : 풍산성당  
대상 : 유치부, 초등부 1,2학년

● 주일학교 초등부 하계 수련회

일시 : 7월 30일(월) - 8월 1일(수)  
장소 : 바다의별 청소년수련원(인천 강화군)

● 주일학교 중고등부 주일학교 여름 캠프

일시 : 8월 4일(토)~5일(일)  
장소 : 상수리나무 펜션(경기도 가평)  
참가비 : 3만원 (오늘 마감)  
문의 : 중고등부 교감 권스테파노(010-4527-5417)

● 복사단 여름 캠프

일시 : 8월 7일(화)~8일(수)  
장소 : 양평 폭포 펜션

● 전입교우 여러분 환영합니다!

이름	세례명	오신 곳	구역
김지연	로사리아	둔촌동	삼부
김현주	마리아	성수동	29구역

전입 오신 가정은 사무실에서 교패 받으세요!

● 미사통상곡

자비송	315	대영광송	316
거룩하시도다	317	주님의 기도	318
하느님의 어린양	319	영명축일 축하	별지

✚ 평일미사에 참석하셔서 주님께

더 가까이 다가 가십시오!

평일미사는 매일 이어지는 성경 말씀의 시냇물과 같습니다. 말씀의 시냇물 소리를 듣고 묵상하며  
주님의 평화 안에서 머무르시기를 기도합니다.

"미사 성제에 참례하러 가기 위하여 내딛는 발걸음  
하나하나를 천사가 세고 있습니다.

하느님께서 이 세상에서와 영원히 큰 상급을 주  
실 것입니다." -성 아우구스티노-

● 위령 연도 : 7월 26일(목) 저녁 미사 후

● 나눔의 기적을! 나눔의 사랑을!

각 단체 후원금 모금 참여에 감사드립니다.

- 성 소 후원 : 농협301-0081-542341(천주교수원교구)
- 사회복지후원: 농협317-0008-694761(천주교수원교구)
- 빈첸시오후원: 농협317-0013-082731(천주교수원교구)

● 우리의 정성

- 주일헌금 1,571,000 ○ 건축헌금(2차) 1,751,100
- 대리구장 주교님 금일봉(성전 건축) 100만
- 감사헌금 최두순(엘리사벳) 100만
- 건축헌금 빈첸시오 사회복지 성소후원금은 게시판에

총 신자수	7/17 현재	830세대 2,130명
교무금 책정	현재 총	833세대중 343세대(41%)
성전 건립 부채 현황	신협차입금	1,150,000,000
	교구차입금	835,000,000

● 주님 성전을 깨끗이 해주셔서 감사합니다.

7/28	31구역	8/11	우남 . 아이 5
8/04	삼부구역	8/18	풍경채

지하 주차장 청소

첫째 주 : 울뜨레야 둘째 주 : 꾸리아

셋째 주 : 사목회 넷째 주 : M. E 다섯째 주 : 청년



주님 - 은 나의 목 - 자 아 쉬 을 것 없 어 라



<b>주임신부: 이정훈(이레네오)</b> ☎ 796-3334  <b>본당수녀: 황 클라라</b> 장 아네스 이 발비나 ☎ 796-3310  <b>총 회 장: 노기호(암브로시오)</b> 010-2326-4684 <b>연령회장: 010-3729-4658</b>	 <b>하남성정하상바로성당</b>  하남성당 카페 <a href="http://cafe.daum.net/hanamforever">cafe.daum.net/hanamforever</a>  <b>사무실: ☎ 796-3333 / 팩스 796-3336</b> <b>129153</b> 경기도 하남시 대청로 22번길 55 (신장2동528-3) 하남 천주교회	<b>미사시간</b> 월 06:30 화,목 19:30 수,금 10:00 토 10:00(첫토 신심미사) 15:00(어린이) 19:00(학생, 저녁주일미사) 주일 06:30 09:00 11:00(교중) 19:00(청년) 고해성사: 매 미사 20분 전
---	---	--



### ☞ 주일학교 여름방학

방학기간 : 7월22일(오늘)~8월31일(금)

개학일 : 9월1일(토)

초등부 : 미사, 교리 모두 없음

중고등부 : 교리만 없음

### ☞ 고학년 여름신앙학교

주제 : '우리는 그분의 영광을 보았다'

장소 : 양주 한마음 청소년 수련원

대상 : 초등3학년~초등6학년

일시 : 8월15일(수)~17일(금)

### ☞ 중고등부 여름신앙학교

접수기간 : 7월22일(오늘)까지

(토요일 19시, 11시 미사후 성전앞, 평일은 사무실)

일시 : 7월27일(금)~29일(주일)

장소 : 거진성당(강원도 고성군 거진읍)

신청비 : 등록생-50,000원(미등록생-60,000원)

문의 : 교감 김경수 미카엘 010-7766-7527

### ☞ 청년 여름 캠프

일시 : 8월11일(토)~12일(주일), 대성리

접수비 : 35,000원

접수 : 토요일 19시, 주일 11시, 19시 미사후

문의 : 조인근 레오나르도 010-3305-6216

송승현 가브리엘 010-4482-0625

### ☞ 전기 절전에 대한 협조 안내

하절기를 맞아 냉방기를 적정온도로 가동시켜 주시고, 레지오 또는 회합 후 전원을 반드시 꺼주시길 부탁드립니다.

### ☞ 정하상바로 성가대 단원 모집

성가를 배우며 아름다운 기도로 함께 봉사하실 분들을 모집합니다.

문의 : 임미숙 테레사 010-2448-2296

### ☞ 반주자 모집

미사 전례 반주 봉사자를 모집 하오니 관심 있는 분의 연락을 기다립니다.

문의 : 사무실(796-3333)

### ☞ 빈첸시오 봉사자 모집

소외된 이웃과 함께할 뜻있는 봉사자를 모집합니다.

문의 : 차인행 요한 010-2216-8957

### ☞ 주일미사 참례 현황

총신자	총세대	주일미사 참례	비율
4,043	1,651	1,368	33.83

### ☞ 7월22일(주일) : 연중 제16주일(건축현금)입니다.

### ☞ 미사 전례 및 봉사 구역

월 일	06 : 30	09 : 00	11 : 00
07/22	신안3구역	한신구역	산곡구역
07/29	신장1,2구역	신안5구역	동일구역

### ☞ 청소 : 7월28일(토) ▶ 본당 : 동일구역

▶ 지하 : 사랑하을 어머니 Pr. 신비로운 장미 Pr.

### ☞ 봉헌해 주신 모든 분들께 감사드립니다.

\* 교무금 : 6,375,000원

\* 주일헌금 : 3,568,750원

\* 건축헌금 : 1,613,500원

\* 감사헌금 : 박정희 세실리아 5만원, 조형섭 루가 10만원

정경임 바울라 3만원

예빈신자 교리시간	제51기	화요일 : 오후 20시 / 금요일 : 10시40분 / 주일 : 9시30분	
		※교리실 : 8호실	

매 주 화요일은 반모임날 입니다. 꼭 참석합니다.

미사에 오실 때 걸어서 오시면 건강에도 좋습니다.



<p><b>【본당 홈페이지】</b> www.haanca.org</p> <p><b>【주일 학교】</b> 중고등부 10:30 (주일) 초등부 14:00 (주일)</p> <p><b>【예비신자 교리】</b> 주 일 09:00 (일반인) 화요일 20:00 (직장인) 주 일 10:30 (중고등부)</p>	 <h1 style="margin: 0;">하안성당</h1> <p>주임신부 고재민 스테파노 보좌신부 김승훈 마티아 총 회 장 안재형 루카</p> <p>· 사무실 : 899-7328    · 수녀원 : 899-8868 · 팩 스 : 899-5328    · 보좌신부 : 899-8867 · 연례회 : 010-8903-1558    · 주임신부 : 898-8866</p> <p>(우) 14303 경기도 광명시 구름산로 50</p>	<p><b>【미사안내】</b></p> <p>평일 - 06:00 (월.수.금)           10:00 (화.수.목.금)           19:00 (화.목)</p> <p>토 - 10:00       19:00 (주일미사)</p> <p>주일 - 06:00 (일반)           09:00 (중고등부)           11:00 (교중미사)           15:30 (어린이)           19:00 (청년부)</p>
--	---	---

**2018년은 이렇게 실천한다.**

하안공동체 교우들 들어라!  
주 우리 하느님은 한 분이신 주님이시다. 너희는 마음을 다하고 목숨을 다하고 힘을 다하여 주 너희 하느님을 사랑해야 한다. (신명 6.4~5)

1. 매일 일상 기도예 맛들이기
2. 일주일에 한번 평일미사 참례하기
3. 매월 월례교육에 능동적으로 참여하기(사도 신경 풀이)
4. 반모임에 매주 참석하기

**2018-31 天主教 教理 問答 - 지킬 誠命編**

136 ☐ 제 10계에 금하시는 것은 무엇인가?  
☒ 불의 부당하게 남의 물건을 탐함이다.

137 ☐ 제 5,6,7,8계명 중 어느 것이든 범하면 무슨 특별한 의무가 생기는가?  
☒ 그런 경우에는 남에게 끼친 모든 손해를 기워 갚을 의무가 생긴다.

138 ☐ 천주십계명의 대의는 무엇인가?  
십계명의 대의는 “네 마음을 다하고 목숨을 다하고 뜻을 다하여 주님이신 너희 ☒ 하느님을 사랑하라” 하시고, 또 “네 이웃을 네 몸같이 사랑하라” 하심이니 3계는 “하느님의 사랑”에 관한 것이고, 7계는 “이웃(사람) 사랑”에 관한 것이다.

139 ☐ 각 사람들은 본 지위의 본분을 지킬 의무가 있는가?  
☒ 지킬 의무가 있으니, 각 사람마다 그 지위와직업의 본분을 충실히 지켜야 한다.

140 ☐ 천주교회 법규는 몇 가지가 있나?  
☒ 법과 규정은 많이 있으나, 그중 특별히 중요한 네 가지와 교무금과 헌배법에 관한 법규는 우리 신자들에게는 특히 중요하다.

◎ 성골롬반외방선교회 후원미사  
· 일시 : 7월 26일(목) 10:00

- ◎ **중고등부 여름신앙학교 5일기도**
  - 일시 : 7월 29일(주일) ~ 8월 2일(목)
    - 29일(주일) : 9시 학생미사 후
    - 30일(월)~2일(목) : 15:30~18:30
  - 장소 : 하안성당 지하강당
  - 준비물 : 묵주, 성경
  - ※ 문의 : 정치영 성우안토니오 ☎010-4562-9706
- ◎ **성모님과 함께하는 수능 100일 전 기도 모임**
  - 사전모임 : 8월 4일(토) 10시 미사후 베드로의 방
  - 대상 : 수험생을 위해 기도하실 부모님들
  - 내용 : 말씀묵상 및 묵주기도 봉헌
  - 준비물 : 수험생을 위한 100일기도(책자), 묵주
- ◎ **8월 유아세례**
  - 일시 : 8월 4일(토) 18:00
  - 대상 : 2012년 1월1일 이후 출생한 어린이
  - 접수 : 8월 2일(목)까지 신청마감
- ◎ **전신자 성지순례**
  - 날짜 : 10월 14일(주일)
  - 장소 : 단내 성가정 성지(이천)
  - 참가비 : 5,000원(초/중/고 주일학교, 청년회 참가비 면제)
  - 신청 : 각 지역 봉사자(지역장/구역장/반장)에게 신청 및 문의
- ◎ **8월 4일(주일) 빈첸시오회 이.미용, 장수사진 쉽니다.**
- ◎ **초등부 주일학교 교사 모집**
  - 자격 : 세례받은지 3년 이상 견진성사 받은 분
  - ※ 문의 : 최수지 수산나 ☎ 010-8000-8232
- ◎ **주일미사 참례인원 : 1,542명**
- ◎ **수입.지출현황(7월 9일 ~ 7월 15일)**

수 입		지 출	
교무금	4,743,000	사제관비	1,380,000
봉헌금	5,640,700	수녀원비	3,560,000
목적헌금	125,000	신자교육비	-554,040
후원금	324,000	인건비	7,076,000
		관리비	1,932,630

연중 제 16주일 2018.7.22



주 님 은 나 의 목 자 아 쉬 울 것 없 어 라



주일미사: 10:30, 16:00 평일미사: 11:00 (화~토) 목주기도: 매주 수요일 미사 후 성시간: 매월 둘째주(목) 미사 후 성령철야기도: (금) 21:00~0:30 첫 토요일 성모신심미사: 11:00	<h1>하우현 성당</h1> (성녀 대 데레사) (성 루도비코 불리외)	주임신부: 황 현 (율리오) 전화번호: (031) 426-8921 팩스번호: (031) 426-8922 경기도 의왕시 원터아랫길 81-6 e.mail: hau@casuwon.or.kr
--	---	--

☑ 오늘은 연중 제16주일입니다

☑ 하우현성당 카페

- 운영시간: (화~토) 오후 1시~4시  
(주일) 오후 1시~5시

✿ 전례 봉사 ✿		
	연중 제16주일 <7/22>	연중 제17주일 <7/29>
해설	이종윤(루수)	이종윤(루수)
1독서	김한영(안젤로)	이병채(하삼바오로)
2독서	조수경(안젤라)	공옥주(효주아녜스)

✿ 성지 봉헌 (6월) ✿	
함께해 주신 모든 은인분들께 감사드립니다.	
* 건축 봉헌금 :	22,786,290원
* 토지 봉헌금 :	1,911,999원

✿ 우리들의 정성 ✿ (7월 11일 ~ 7월 17일)	
* 교무금 :	50,000원
* 연중 제15주일 헌금 :	1,149,000원

✿ 복음서 용어 해설 ✿ - 예물 munus -
<p>“제단에 예물을 바치려고 하다가, 거기에서 형제가 너에게 원망을 품고 있는 것이 생각나거든, 예물을 거기 제단 앞에 놓아두고 물러가 먼저 그 형제와 화해하여라. 그런 다음에 돌아와서 예물을 바쳐라.”(마태 5,23-24) 화해를 강조하는 이 말씀 중에 ‘예물’이란 예루살렘 성전에서 드리는 제사 때에 바치는 ‘제물’을 뜻한다. 이 제물은 제사의 종류에 따라 달라서 동물일 수도 있고 곡식일 수도 있다(레위 1장-7장). 예수님 시대에는 여전히 성전에서 제사가 매일 정기적으로 봉헌되고 있었다.</p>



천주교를 알고자 하시는 분은 본당 신부님, 혹은 사무실로 문의하십시오.



	<h2 style="text-align: center;">천주교 원목실</h2> <p style="text-align: center;">경기도 안양시 동안구 관평로 170번길 22(평촌로)</p>	 <p style="text-align: center;"><b>한림대학교 성심병원</b></p>	<ul style="list-style-type: none"> <li>◎ 주일미사 집전 (천주교 사도직회(팔로티회))</li> <li>◎ 수요일미사 집전 <b>배병우 헨리코 신부</b> (마리아의 아들 수도회)</li> </ul> <p><b>원목수녀: 최상옥 요한데레사 수녀</b> <b>최명미 나자로 수녀</b> (영원한 도움의 성모수도회)</p>
---	---	--	---

<p style="text-align: center;">◆성 야고보 사도 축일◆</p> <p>▷ 제1독서                      코린토 2서 4,7-15</p> <p style="text-align: center;">- 화답송 -</p> <ul style="list-style-type: none"> <li>◎ 눈물로 씨 뿌리던 사람들 환호하며 거두리라.</li> <li>○ 주님이 시온을 귀양에서 풀어 주실 때, 우리는 마치 꿈꾸는 듯하였네. 그때 우리 입에는 웃음이 넘치고, 우리 혀에는 환성이 가득 찼네. ◎</li> <li>○ 그때 민족들이 말하였네. “주님이 저들에게 큰일을 하셨구나.” 주님이 우리에게 큰일을 하셨기에, 우리는 기뻐하였네. ◎</li> <li>○ 주님, 저희의 귀양살이, 네 겹 땅 시냇물처럼 되돌리소서. 눈물로 씨 뿌리던 사람들, 환호하며 거두리라. ◎</li> <li>○ 부릴 씨 들고 울며 가던 사람들, 곡식 단 안고 환호하며 돌아오리라. ◎</li> </ul> <p style="text-align: center;">- 복음 환호송 -</p> <p>◎ 알렐루야.</p> <ul style="list-style-type: none"> <li>○ 주님이 말씀하신다. 내가 너희를 세상에서 뽑아 세웠으니, 가서 열매를 맺어라. 너희 열매는 길이 남으리라. ◎</li> </ul> <p>▷ 복음                              마태오 20,20-28</p> <p style="text-align: center;">- 영성체송 -</p> <p>그들은 주님의 잔을 마시고 하느님의 벗이 되었네.</p>	<p>그때에 제베대오의 두 아들의 어머니가 그 아들과 함께 예수님께 다가와 앉드려 절하고 무엇인가 청하였다.</p> <p>예수님께서 그 부인에게 “무엇을 원하느냐?” 하고 물으시자, 그 부인이 “스승님의 나라에서 저의 이 두 아들이 하나는 스승님의 오른쪽에, 하나는 왼쪽에 앉을 것이라고 말씀해 주십시오.” 하고 말하였다.</p> <p>예수님께서 “너희는 너희가 무엇을 청하는지 알지도 못한다. 내가 마시려는 잔을 너희가 마실 수 있느냐?” 하고 물으셨다.</p> <p>그들이 “할 수 있습니다.” 하고 대답하자, 예수님께서 그들에게 말씀하셨다. “너희는 내 잔을 마실 것이다. 그러나 내 오른쪽과 왼쪽에 앉는 것은 내가 허락할 일이 아니라, 내 아버지께서 정하신 이들에게 돌아가는 것이다.”</p> <p>다른 열 제자가 이 말을 듣고 그 두 형제를 불쾌하게 여겼다. 예수님께서서는 그들을 가까이 불러 이르셨다. “너희도 알다시피 다른 민족들의 통치자들은 백성 위에 군림하고, 고관들은 백성에게 세도를 부린다.</p> <p>그러나 너희는 그래서는 안 된다. 너희 가운데에서 높은 사람이 되려는 이는 너희를 섬기는 사람이 되어야 한다. 또한 너희 가운데에서 첫째가 되려는 이는 너희의 종이 되어야 한다. 사람의 아들도 섬김을 받으려 온 것이 아니라 섬기려 왔고, 또 많은 이들의 몸값으로 자기 목숨을 바치려 왔다.”</p> <p style="text-align: right;">(마태오 20,20-28)</p> <p style="text-align: center;"><b>주님의 말씀입니다.</b></p> <p style="text-align: center;">◎ 그리스도님, 찬미합니다.</p>
■ 전      려	안      내      ■
<p>- 주일미사 : 오전10시 / 지하 1층 성당</p> <p>- 수요일미사 : 오후1시30분 / 지하1층 성당</p> <p>- 고백성사 : 미사 전 / 원목실</p>	<p>- 봉 성 체 : 매주 금요일 오전 10시부터</p> <p>- 병자성사 : 원목실에 상의 하세요</p> <p>- 봉성체와 병자성사는 미리 신청 바람</p>
♥ 상담 및 문의 사항은 원목실 ☎ (031) 380-4187 ♥	





# 향남성당

(성 김성우 안토니오)

<http://cafe.daum.net/icikang>

18608 경기도 화성시 향남읍 서봉로 373  
사무실 : 031)353-9512 FAX : 031)353-9519

**주 임 신 부 :** 이용남(골롬바노)  
031)353-9512

**총 회 장 :** 정 정 길(율리멘스)  
H · P : 010-3161-7621

**소공동체회장 :** 김 시 연(비비아나)  
H · P : 010-4816-7996

**연 령 회 장 :** 방재선(요한크리스소스토모)  
H · P : 010-2264-7765

미 사 안 내						성 사(사무실신청)	
주 일	토	월	수, 금	화, 목	성모신심	혼 배	봉성체(매월 2주 목·금)
09시/11시/19:30분	15시/19:30분	06:00시	10시	19시30분	첫주(토)10:00시	유아세례	집 · 상가 · 차

## 7월 22일 연중 제 16주일

### ■ 초등부 여름 신앙학교 신청안내

- 주 제 : “보시니 참 좋았다!”
- 하느님께서 보시니 손수 만드신 모든 것이 참 좋았다 (창1,31)
- 일 시 : 8월 3일(금)~8월 4일(토)
- 장 소 : 본당 내 여러곳 및 충무 웨비러랜드(아산)
- 참가비 : 유치부(6세)~초등부(1학년) 1만원  
초등부(2학년)~초등부(6학년) 2만원
- 문 의 : 김지연<제노비아(초등부교감)>  
(010-2042-8676)

### ■ 8월 화성지구 소공동체 교육은 없습니다.

### ■ 초·중·고등부 주일학교 교리방학 안내

- 방 학 식 : 7월 28일(토)
- 방학기간 : 8월 4일(토)~8월25일(토)
- 개 학 식 : 9월 1일(토)교리 있습니다.
- 가족과 함께 미사참례 할 수 있도록 지도 바랍니다.
- ※ 방학기간동안 교리 · 3시 어린이 미사는 없습니다.

### ■ 성모승천대축일 맞이 본당 대청소 안내

- 일 시 : 8월 12일(주일) 교중미사 후
- 대 상 : 전 신자
- ※ 본당 대청소와 잡초제거 후 점심식사 있습니다.

### ■ 예비자 세례식 안내

- 일 시 : 8. 15(수) 성모승천대축일미사 11시
- 총연습 : 8. 12(주일) 교중미사 후
- ※ 영세자 및 대부분은 한시간 전에 미리 도착하셔서 준비하여 주시기 바랍니다.

### ■ 예비자 교리반 환영식 안내

- 일 시 : 9월 2일 교중미사 중
- ※ 많은 분들이 입교할 수 있도록 기도와 활동 바랍니다.
- ※ 사무실에서 입교신청서 작성해 주세요

전신자 성경통독(구약) 예레			
7/22(주일) 41장	7/23(월) 42장	7/24(화) 43장	7/25(수) 44장
7/26(목) 45장	7/27(금) 46장	7/28(토) 47장	

### ■ 성경 필사 노트 제출 안내

- 신약, 구약 또는 신·구약을 필사하신 분들은 7월 29일(주일)까지 사무실로 제출해 주세요

### ■ 봉사자 모집 안내

- 초등부교사 : 김지연 제노비아(010-2042-8676)
- 중고등부교사 : 한대용 바르나바(010-6470-8166)
- 해 설 독 서 : 김은경 켈마 (010-9025-1648)
- 반 주 자 : 김은경 켈마 (010-9025-1648)
- 성 가 대 : 나을수 베드로 (010-3745-9585)

### ■ 하절기 미사참례 복장

- 더운 날씨로 자칫 옷차림이 흐트러지기 쉬운 때입니다. 노출이 심한 옷이나 운동복, 슬리퍼등을 삼가고 단정한 모습으로 미사에 참례합니다.
- ※ 민소매, 짧은치마, 반바지, 노출이 심한 복장, 운동복, 맨발, 슬리퍼 차림은 삼가 해 주십시오

### ■ 안전한 하계휴가 보내기 당부사항

- 휴가기간 물놀이, 계곡, 야영 등 안전 하도록 조심하시기 바랍니다.
- 휴가철을 맞이하여 피서를 떠나기 전 피서지 인근 성당을 파악하여 주일미사를 거르지 않도록 합시다 (피서지 인근성당 안내 7월 매일미사 뒤쪽 참조)

### ■ 전기 절전 안내

- 각 단체에서는 회합을 가진 후 교리실 정돈과 전열기 (에어컨, 선풍기, 전등, 창문등)상태를 반드시 확인 후 퇴실하여 주시기 바랍니다.

### ■ 오늘 2차 헌금은 본당 주일학교 후원금으로 봉헌됩니다.

윤슬 헤어	베짱이 농부네 햅쌀	실로암 안경원	이삭공인증개사	컨벤션 더 힐
롯데시네마 2층 209호 ☎ 031-352-0259 010-9251-1888 박우정(쥬마)	백미·현미·5분도 참쌀·찰현미 주문 즉시 바로 도정 ☎ 010-5298-4293 김순희(로사)	우미린 정문 앞 ☎ 8059-0370 한석운(알콩소 로드리게스) 이경애(우슬라)	우미린108동 건너편 아파트·상가·주택 ☎ 8059-0100 010-8910-9870 서정화(안젤라)	웨딩/출장부페 돌잔치/가족모임 교우 우대 ☎ 352-9292 안효철(스테파노) 김인섭(마리아박달레나)



주임신부 : 최영균 (시몬)  
☎ 452-9611  
수녀원 : ☎ 452-9613  
총회장 : 정호영(클레멘스)  
010-2856-1750  
연령회장 : 010-3351-6543  
사무실 : ☎ 456-0611  
FAX : ☎ 456-0610



## 호계동성당

(성 최경환 프란치스코)

http://www.hogye.or.kr

**미사시간**

주 일	평 일
• 09:00 (어린이)	• 월- 09:00
• 11:00 (교중)	• 화, 목- 19:30
• 19:00 (청년학생)	• 수, 금- 10:00
	• 토- 19:00
	• 첫목요일-성시간
	• 첫토요일 10시 (신심미사)

14115 안양시 동안구 흥안대로 93번길 84(호계동)

예비신자 교리시간	주일학교 교리 시간	혼인 면담 및 관면 혼배
<p>* 주 일 : 오전 9시 (성인)</p> <p style="text-align: center;"><b>유아 세례</b></p> <p>* 매월 첫째 주 토요일 오후 6시 (매월 첫째주 목요일까지 신청)</p>	<p>* 초 등 부 : 매 주일 오전 10시</p> <p>* 중·고등부 : 매 주일 오후 5시 30분</p>	<p>* 목요일 오후 6시 30분 면담</p> <p>* 견진성사 필히 받아야 함</p> <p>* 두 달 전에 혼인교육 이수</p> <p>* 한 달 전까지 서류 사무실에 접수</p>

### 연중 제16주일 7월 22일

그들은 목자 없는 양들 같았다.  
(마르코 6,30-34)

#### 7월 한자영성체

- \* 일 시 : 7/26(목) 오전9시30분
- \* 장 소 : 7/22(오늘)까지 신청바랍니다.

#### 저학년 여름신앙학교

- \* 일 시 : 8월 4일(토)
- \* 장 소 : 호계동성당 마당, 지하강당
- \* 시 간 : 10시~13시
- \* 참가비 : 5천원
- \* 접 수 : 9시, 11시 미사 후
- \* 문 의 : 이예슬 로사 (010-5553-3918)

#### 초등부 주일학교 교리교사 모집

어린이를 사랑하는 마음으로 함께 봉사해주실 분을 찾습니다.  
\* 문의 : 초등부 교감 이예슬 로사(010-5553-3918)

#### 유가철 피서지에서 주일미사 참례하기

- 아래의 방법으로 주일미사 참례 확인하세요.
- 1. 7월 매일미사 P182를 참조하세요.
- 2. 휴대폰/인터넷->가톨릭닷컴->(하단)
- 3. 한국천주교주소록->교구-성당 선택
- 4. 전화문의->미사시간

#### 미사 참례 시 핸드폰 전원을 꺼 주십시오.

미사 중 핸드폰이 울리게 되면 미사에 방해가 될 뿐 아니라 주위 신자들에게도 피해를 줍니다. 주의하여 각별히 신경 써 주시기를 부탁드립니다.

#### 8월에는 유아세례 및 한자영성체가 없습니다.

- 착오 없으시기 바랍니다.

#### 에너지 절약 협조 안내

지하 강당 및 교리실 사용 후에는 꼭 에어컨, 선풍기, 전등의 전원을 꼭 확인하여 주시기 바랍니다.

★ 만남의 방에 비치된 책들은 교우분들을 위한 도서입니다. 원하시면 가져가셔서 읽고 난 후, 제자리 놓아 두시면 되겠습니다.

#### 전례 봉사 구역

주 일	봉 사 마 을
연중 제16주일(7/22)	현대지역 빈첸시오마을
연중 제17주일(7/29)	대림지역 타대오마을
연중 제18주일(8/05)	대림지역 레오마을

#### 청소 담당 구역

날짜	소성당	지하1층	계단,성가대 화장실
7/27(금)	예로니모(대림)	이나시오(대림)	안드레아(호계)
8/03(금)	사무엘(호계)	요한(호계)	요셉(력키)
대성당	7/22(일)	호원지역 형제회	
주일 교중미사 후	7/29(일)	주공지역 형제회	

#### 본당 보안 점검 단체(7/24~8/3)

날짜	7/24(화)	7/25(수)	7/26(목)	7/27(금)
단체	호계지역 형제회	력키지역 형제회	호원지역 형제회	주공지역 형제회
날짜	7/31(화)	8/01(수)	8/02(목)	8/03(금)
단체	삼덕지역 형제회	현대지역 형제회	력키지역 형제회	평화의 모후Pr.

\* 해당 단체는 특별히 신경 써 주시길 부탁 드리며 언제나 노고에 감사드립니다.

#### 우리들의 정성(7/11~7/17)

교 무 금	6,815,000	주일헌금	2,974,500
감사헌금	익명 10만/ 남자우 10만/ 익명 5만 전회순 10만/ 유승규 20만/ 익명 30만 유재선 5만		

#### 지난 주 미사참례현황

날짜	시간	(토) 19:00	09시	11시	19시	계	신자수	참례율
7.15		110	208	356	113	787	3611	21.79



주 - 님 은 나의 목 - 자 아 쉬 을 것 없 어 라

원주교를 알고자 하시는 분은 본당 신부님, 수녀님 또는 사무실에 문의하시기 바랍니다.



 <b>호매실동성당</b> <b>성 라파엘 대전사</b> 16630 수원시 권선구 호매실로 90번길 2 ☎ 031-548-2693, Fax: 031-548-2694 E-mail : <a href="mailto:homaesil@casuwon.or.kr">homaesil@casuwon.or.kr</a> 주임신부 민 경 옥 아비토 총 회 장 안 행 업 아브라함 연례회장 김 광 호 마르띠노 (010-3510-4475)	미사	주 일	토요일 - 19 : 00 (청소년·청년미사) 주 일 - 09 : 00 (어린이미사) 11 : 00 (교중미사)
		평 일	월요일 - 06 : 00 화·목요일 - 19 : 30, 수·금요일 - 10 : 00
		토	성모신심미사 - 10 : 00 (매월 첫째 주)
		성사	병자영성체 매월 마지막 주 금요일 미사 후 집·차 축복 사무실로 문의 혼배예식 토요일 청소년·청년미사 후(2주 전 신청) 유아세례 3, 6, 9, 12월 둘째 주 청소년·청년미사 후

♥ 미사 10분 전 성경통독, 미사 후 본당성화와 부채상환을 위한 기도 바치기 ♥

#### ■ 2차 헌금

- 금주(7월 22일): 본당 부채상환을 위한 2차 헌금

#### ■ 병자영성체

- 7월 27일(금) 오전미사 후
- 금일까지 사무실로 신청바랍니다.

#### ■ 초등부 주일학교 여름 신앙 캠프

- 주제: “하느님 안에서”, 서로 사랑하여라.”
- 일시: 7월 30일(월) ~ 31일(화)
- 장소: 무궁화동산 + 호매실동 본당
- 30일(월) 6시 미사는 없으며 오전9시 미사로 봉헌

#### ■ 사무실 휴무

- 7월 24일(화) ~ 27일(금)까지 휴무합니다.

#### ■ 성시간(성체강복) ■ 8월 2일(목) 저녁미사 후

#### ■ 성모 신심 미사 ■ 8월 4일(토) 오전10시

#### ■ 성경필사(신·구약) 노트 제출

- 신약, 구약 성경 완필 하신 분은 8월 19일(주일)까지 사무실로 필사노트 제출바랍니다.  
(필사증을 받은 필사노트는 제외)

#### ■ 중·고등부 주일학교 학생 모집

- 중·고등부 주일학교 실시를 위하여 학생 모집을 계속 하고 있습니다. 매주 토요일 19시(중고등부, 청년회) 미사에 참례 바랍니다.
- 부모님의 관심과 기도 필요합니다.

#### ■ 전입세대 전입면담 바랍니다. (전입완료 후 면담)

- 면담 일시: 주일 오전10시(첫째 주는 제외)
- 면담 가능한 일자 사무실로 미리 알려주세요.

#### ■ 단체별 회원 모집

- 각 단체별로 회원 및 봉사자 모집합니다.
- 함께 봉사하실 분은 소식지 참조 문의 바랍니다.

#### ■ 단체 회합 일정

단 체	일 시
한마음회(3040부부)	7월 21일(토) 청년미사 후
울뜨레아	7월 26일(목) 저녁미사 후
사 목 회	7월 29일(주일) 교중미사 후
연 령 회	8월 5일(주일) 교중미사 후

#### ■ 주일 교중미사 전·후 본당 차량 운행

- 탑승 장소 : 1회차 - 16단지 중앙 10시  
2회차 - 22단지 정문 앞 10시 20분

일자	봉사자	일자	봉사자
7/22	이창문 경환프란치스코	8/ 5	이창문 경환프란치스코
7/29	노순배 바오로	8/12	이병무 마티아

#### ■ 전례 및 봉헌·보편지향기도 봉사

일 자	미 사	해 설	독 서	봉헌·기도
7/21	19시	박주연	최자영, 고필중	능실3구역 (14단지)
7/22	11시	김영식	하철수, 윤숙경	능실3구역 (14단지)
7/28	19시	김영운	정주현, 이진영	능골1구역 (19단지)
7/29	11시	최종혁	이상호, 조은성	능골1구역 (19단지)

#### ■ 본당 청소 봉사 구역

- 바쁘신 중에도 본당청소에 임해주셔서 감사합니다.

일 자	청소 봉사 구역	청소 일시
7/22	능실3구역(14단지)	주일
7/29	능골1구역(19단지)	교중미사 후

- 미사 참례에 합당한 준비를 위하여 늦어도 미사 시작 10분 전까지는 입당하기
- \* 민소매, 짧은 반바지, 맨발, 또는 슬리퍼로 미사에 참례하는 일이 없도록 합니다.
- 성당 들어오기 전 핸드폰 점검하기
- 회합실 사용 후 전등, 에어컨, 창문 잠금 꼭 확인
- 성물방은 미사 전·후로 이용
- 성당 개방시간, 사무실 업무시간 소식지 참조
- 쓰레기 분리수거 스스로 잘 합니다.

화답송



주 님 - 은 나 의 목 - 자 아 쉬 을 것 없 어 라



주일미사		평일미사			천주의 성모마리아		주임신부 : 신성남(바르나바)	
토	19:30	월	06:00		<b>호 평 성 당</b>		보좌신부 : 이태희(T.아퀴나스)	
주일	07:00	화		안양시 동안구 전파로 95번길 16(호계동)	사무실 : ☎ 454-3004 / 451-2485(fax) 수녀원 : ☎ 457-4324 카페: 다음 (호평성당)		원장수녀 : 이요나	
	10:00	수	10:00 19:30				수녀 : 임성체의 피앗	
	15:00	목					총회장 : 최재철(아우구스티노)	
	18:30 (학생)	금	06:00 10:00				연령회장 : 신덕례(베로니카)	010-8304-3026
청년	토	토	10:00				예비자	주 일 오전 8시 40분
							교리시간	화요일 저녁 8시 20분

  
 주 님 은 나 의 목 자, 아 쉬 울 것 없 어 라.

**주임신부님 영성교실 휴강 안내**

- \* 휴강: 7/26-8/16 (총 4주)
- \* 다음 영성교실은 8/23(목) 20:00 입니다.

**7월 병자영성체**

- \* 일시: 7/26(목)
- \* 접수: 7/22(오늘)까지 사무실에 신청 하시기 바랍니다.

**청년회 여름 캠프**

- \* 일시: 7/28-29(토,주일)
- \* 장소: 경기도 가평
- \* 대상: 본당 청년회 누구나 참석 가능
- \* 문의: 010-8851-1498

**7월 가족미사**

- \* 일시: 7/29(주일) 15:00
- \* 온가족이 함께 하는 가족미사에 많은 참석 바랍니다. 아이들과 함께 오신 가족들은 앞자리에 앉습니다.

**주일학교 7-12학년 요리경연대회**

- \* 일시: 7/29(주일) 15:00 미사 후
- \* 장소: 지하 강당

**주일학교 교리방학 안내**

- \* 기간: 7/29-8/26
- \* 개강: 9/2(주일) 교리 시작

**수험생을 위한 100일 기도**

- \* 8/7(화)부터 2019년도 대입 수험생을 위한 100일 기도가 시작됩니다.
- \* 함께 기도할 수험생 부모님들은 7/31(화)까지 사무실에 비치된 수험생 명단에 등록하시기 바랍니다.

**유아세례 및 성인세례**

- \* 일시: 8/15(수) 성모승천 대축일 10:00 미사 중
- \* 유아세례 신청: 8/10(금)까지 사무실

**수원가톨릭대학교 후원미사**

- \* 아래와 같이 신학교 후원을 위한 미사가 봉헌됩니다.
- \* 교우들의 많은 관심과 참석을 바랍니다
- \* 일시: 8/11(토) 19:30 미사
- 8/12(주일) 모든 미사
- \* 주례: 한민택 바오로 신부

**오늘(7/22)의 행사 및 모임 안내**

10:00 미사후	M.E.
13:30	초등복사단 자모회
17:00	교사회의

**전입교우 “환영합니다”**

조우진	가브리엘	관악1/현대2
권세호	미카엘	관악2/부영3
김복녀	마리아	샛별1/한양2
김건욱	그레고리오	샛별1/한양5
조현진	마리아프란치스카	
권용욱	요셉	한가람1/신라2

**주일미사 봉헌 및 대성전 청소**

7월 22일	관악2-부영3,성원,주공
7월 29일	샛별1-한양1,2,3

**우리들의 정성 (7월9일~7월15일)**

교무금	7,205,000 원
주일헌금	3,939,000 원
감사헌금	400,000 원
김화민 엘리사벳 5만원, 양영화 요안나 10만원 이길옥 말가리다 10만원, 염지숙 리디아 10만원 익명 5만원	

**당부 말씀**

- \* 에어컨 및 선풍기 사용 후 전원을 끄고 다시 한번 확인해주시기 바랍니다.



주임신부 : 김태호 (안토니오) ☎ 255-1177 수녀 : 최 스바니아 박 성삼레지나 ☎ 255-7766 사무실 : ☎ 246-9014 연령회장:010-7565-0857	<div><div>화서</div><div>(복되신 동정마리아의 자헌)</div><div>E-mail : hwaseo@casuwon.or.kr</div><div>우16439 수원시 팔달구 팔달로 127번길 35</div><div>팩스 : ☎ 251-1031</div></div>	주일미사		평일미사	
		토 일 월 화 수,금 목	어린이 16:30	월	06:30
			학생 19:00	화	19:30
			새벽 06:30	수,금	10:00
			반 09:00	목	10:00
			중 11:00		
			청년 19:30		
성모신심 : 매월 첫(토) 10:00 성시간 : 매월 첫(목) 19:30 미사 후 유아세례 : 매월 셋째(토) 10:00					
◆ 교무금은 하느님의 몫입니다. 정성어린 봉헌을...(말 3, 10) ◆ 주일헌금은 주님께 식사를 대접하는 마음으로 봉헌해 주시기 바랍니다. ◆ 매월 2째 , 4째주 수요일은 소공동체 날 입니다. 소공동체 모임에 함께 합시다.					

- ◆ 교무금은 하느님의 뜻입니다. 정성어린 봉헌을...(말 3, 10)  
 ◆ 주일헌금은 주님께 식사를 대접하는 마음으로 봉헌해 주시기 바랍니다.  
 ◆ 매월 2째, 4째주 수요일은 소공동체 날 입니다. 소공동체 모임에 함께 합니다.



(후렴) 주님은 나의 목자, 아쉬울 것 없으랴.

### 1. 매일보는 내 이웃! 선교하면 내 가족!

- 선교선포식 : 7.22(주일) 교중미사 중
- 봉헌식 : 8. 5(주일) 교중미사 중
- 고리 기도 기간 : 8. 6(월) - 9. 8(토)
- 고리 기도 시간: 오전10시 (미사 있을 때 는 미사 후)
- 고리 기도 시간표

날짜	담당 단체명
8/6(월)	고양골 지역
8/7(화)	고양골 지역
8/8(수)	주공 지역
8/9(목)	주공 지역
8/10(금)	화서문 지역
8/11(토)	평화의 모후 cu
8/12(일)	남성 소공동체

- 예비신자 입교환영식 : 9. 9(주일)
- ※문의 : 선교분과장 (010-3000-4208)

### 2. 견진 성사 일정 안내

- 견진성사 : 12.23(주일) 교중미사 중
- 교리기간:8.31 ~ 10.5 매주 (금)오후7시30분~
- 교리접수:8.26 까지 사무실로 접수
- 회비: 20,000원 (사진, 간식, 차, 코사지 등)
- 1주: 기도란!(이상선 신부님/교구성직자국장)
- 2주: 렉시오 디비나에 의한 묵상법.  
(안성철 신부님/바오로수도회)
- 3주,4주: 예수 마음 기도.  
(권민자 수녀님/예수마음선교 수녀회)
- 5주: 묵상 이란!  
(노희철 신부님/수원 가톨릭 대학 교수)

- 6주 : 수도 전통에 따른 렉시오 디비나-관상을 향한 영적여정  
(허성준 신부님/베네딕도 수도회)
- ※문의 : 교육분과장 (010-9107-1161)

### 3. 초등부 주일학교 교리 방학 안내

- 방학 기간: 7.21(토) - 8.18(토)
- 개학 미사: 8.25(토) 16:30
- 방학 기간 중에는 어린이 미사/교리가 없습니다.
- ※부모님들께서는 아이들과 함께 주일 미사를 봉헌해 주시기를 부탁드립니다.
- ※문의: 초등부 교감 이정미 로마 (010-9655-9289)

### 4. 성모승천대축일 미사 안내

- 일시: 8.15 (수)
- 미사 시간: 06:30, 09:00, 11:00, 19:30
- 특전미사는 없습니다.
- 성모승천 대축일 합동미사 예물이 있습니다.  
(봉투는 사무실에 비치 되어 있습니다.)
- ※성모승천대축일은 의무대축일 입니다.교우분들은 필히 대축일 미사에 함께 해 주시기를 바랍니다.

### 5. 7월 위령 미사 안내

- 일시,장소: 7.31 (화) 19:30 2층 성전

### 6. 8월 성시간 안내

- 일시,장소: 8.2 (목) 19:30 미사 후, 2층 성전

◆ 매월 첫주 토요일에 봉헌되는 성모신심미사가 8월에는 없겠습니다.

◆ 8월에는 환자영성체가 없습니다.

◆ 지리산 잡곡, 복분자 주문받습니다.(이번주일까지)

### ※ 우리들의 정성(18. 7. 9 ~ 18. 7.16)



- ★교무금: 5,695,000원 ★건축금: 5,051,000원
- ★주일헌금:2,480,500원 ★건축헌금: 2,025,800원
- ★감사헌금: 530,000원
- 익명 2만,이명주 30만,김순분 15만, 이정주6만

- ★특별건축:이형동 베드로 신부님(초 300만+헌금200만)  
신홍식 20만, 김수명 20만, 백금례 20만,  
제로 20만, 주도형 5만

합계: 5,850,000

- ★사회복지:이홍주 4만, 한지선 5천, 김학경 1만, 김기태 5천

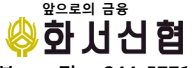
합계: 60,000

<b>동원 안의원</b> 통증·약침·추나 비만·소아보약· 교통사고 블루밍(아)정류장 앞 <b>243-1637</b> 유동원 (프란치스코)	화서동성당 신자들이 만들고 키워온, 든든한 금융협동조합  <b>앞으로의 금융 화서신협</b> 본점 : 244-5771 화양지점 : 254-3608	 <b>정관장 화서시장점</b> 6년근 명품 홍삼 화서시장 수협 맞은편 <b>257-2304</b> 조창복(라파엘), 박원준(라파엘라)	 <b>천남주 성형외과의원</b> 코재건,코수술,눈수술, 리프팅,가슴,지방,체형 피부레이저 서울 신사역1번출구(수협) 예약:02)518-1141	<b>고등 부동산</b> 단독·빌라·아파트 매매·전월세·고등동 재개발 분양권 고등동 사거리 소재 <b>254-4040</b> 정양훈(미카엘)
--	---	--	---	--

천주교를 알고자 하시는 분은 본당신부님, 수녀님 또는 사무실에 문의하십시오.



# 천주교 황산성당

주보성인 :

주소 : 경기도 하남시 미사강변북로 99 (구산성지 내)  
우편번호 12903

주임신부: 류동환 안드레아

사 무 실: 031)796-1831

F A X : 031)796-1832

E-mail : hwangsan@casuwon.or.kr



※ 동백성요셉성당(김형중 신부님)에서 장의자를 후원해 주셨습니다.

## ※ 7월 가정방문 및 집축복 안내

23구역(더샵) 가정방문 및 집축복이 진행되고 있습니다.  
전 신자 참여이오니 빠짐없이 참여해 주시기 바라오며,  
자세한 내용은 23구역 구역장,반장께 문의하여 주시기 바랍니다.

-23구역장: 권선정(레지나) ☎ 010-8763-0939

※ 8월은 가정방문 및 집축복이 없습니다.

9월부터 19구역 가정방문 및 집축복이 시작됩니다.

## ※ 23구역 구역미사

- 7월 25일(수) 저녁 7시30분

- 장소: 추후 공지예정

## ※ 초등부 주일학교 여름신앙학교 안내

- 유치부~초등2학년: 7/27(금)~28(토), 성당

- 초등3학년~6학년: 7/30(월)~8/1(수),

장소: 바다의 별 청소년 수련원(강화도)

※ 성시간 안내: 8/2(목) 저녁미사 후

※ 8월 봉성체 일정: 8/2(목)

- 구역별 반장께 신청 바랍니다.

※ 성모신심미사: 8/4(토) 오전 10시미사

## ※ 반주자를 찾습니다.

- 평일 저녁미사 (화,목 오후 7시30분)

- 토요특전미사 (오후7시)

- 문의: 반주분과장 ☎ 010-3250-8885

## ※ 우리들의 정성 (7/12~7/18)

교 무 금	2,230,000원
연중 제15주일 1차헌금	1,373,000원
연중 제15주일 2차헌금	892,000원
건 축 헌 금	신경희(헤레나) 500,000원 김효주(효주아녜스) 50,000원 김희주(보나) 50,000원
감 사 헌 금	윤기재(안드레아) 50,000원 정경숙(안나) 100,000원
운 영 비 총 현황	30,056,443원
건축헌금 총 현황	178,287,240원

## ※ 특별헌금(2차헌금)안내

7월 22일	건축헌금 2차
7월 29일	건축헌금 2차

## ※ 전입을 환영합니다.

성 명 (세례명)	주 소	지역/구역-반
박선동(요아킴)	센트럴자이 111동 2502호	2/21-4

※ 소공동체위원회에서 초등부 주일학교 여름신앙학교 준비를 위해 200,000원을 지원해 주셨습니다.

※ 2018년도 교무금을 아직 책정하지 않은 세대는 교무금 봉헌서를 읽어보신 후 작성하시어 사무실에 내주시기 바랍니다.

※ 교무금을 계좌이체 하실 경우 책정자 성함과 세례명을 꼭 기재하시기 바랍니다.

※ 전입하신 세대 중 본당 교패와 달력을 받지 못하신 세대는 사무실에 오셔서 받아가시기 바랍니다.

미 사 안 내			전례봉사 구역		성사 안내	
평일	월	오전 6시 30분	금주	R7,26	고해성사	미사 전 30분
	화, 목	오후 7시 30분	7/29	21(형),22(형)	유아세례	상시접수
	수, 금	오전 10시			환자봉성체	매월 첫째 주 목요일
주일	토	오후 3시(어린이), 오후 7시	예비자교리		각종축복	상시 사무실 문의
	주일	오전 9시, 11시(교중), 오후 7시			혼인면담	2-3개월전
총 신자 수(교적상)		986명	주일	9시30분	병자성사	소공동체위원회 문의
주일미사 참여율		408명(41.3)%	화	오후 7시		

- 교무금 입금 계좌번호: 신한 131-019-140762 예금주: 황산성당 -



미사시간		 <div>천주의 성모 마리아 <b>흥덕성당</b> since 2009</div> <div>E-mail : heungdeok@casuwon.or.kr 용인시 기흥구 흥덕중앙로 180</div>	주임신부 : 박건우 베드로
토요일	16:00(어린이) 19:30(중 · 고등부)		총 회 장 : 장백현 가브리엘
주 일	07:00 10:30(교중) 19:30(청년)		사 무 실 : 211-1954 F A X : 211-1964
월요일	09:00		연 령 회 장 : 010-2588-3828
화 · 목	19:30		<b>&lt;유아세례&gt;</b> 짝수 달 성모신심미사 후 (첫 토요일)
수 · 금	10:00		

**형제, 자매 소공동체 모임에는 나부터 참여하자!**  
**“두 사람이나 세 사람이라도 내 이름으로 모인 곳에는 나도 함께 있기 때문이다.” (마태 18,20)**

### 미사 · 전례

#### ■ 미사 변경 안내

- 신부님 휴가 기간
  - 24일(화)~27일(금) 미사 없습니다.
- 신앙캠프 기간 미사 시간
  - 28일(토) : 19:30 (16:00 미사 없음)
  - 29일(주일) : 10:30, 19:30 (07:00 미사 없음)

#### ■ 성시간

8월2일(목) 저녁미사 후

#### ■ 성모신심미사

- 8월4일(토) 10:00
- 태중아가 축복하실 분 사무실에 신청하세요.

#### ■ 유아세례

- 8월4일(토) 성모신심미사 후
- 7월29일(주일)까지 신청하시기 바랍니다.

#### ■ 8월4일(토) 16:00 미사 없습니다.

#### ■ 가정미사

- 8월4일(토) 저녁미사(19:30)
- 어린이, 중·고등부 미사와 통합
- 가족이 함께 모든 가정미사 참례시 신부님 특별상 시상(년 2회)
- 예물봉헌, 독서, 보편지향기도, 편지 봉헌하실 분 신청 받습니다.

### 행사 · 공지사항

#### ■ 대입 수험생을 위한 103일 기도

- 기간 : 8월4일(토)~11월15일(목)

#### <부모 모임>

- 일시 : 7월22일(주일) 교중미사 후
- 장소 : 7교리실

#### ■ 초등부 복사단 모집

- 하느님께 감사와 찬미를 드리는 거룩한 제단에서 성실히 봉사할 복사단을 모집합니다.
- 대상 : 첫영성체를 한 3학년~5학년 어린이
- 신청 : 초등부 복사 자모회 010-9855-1974

### 전례 · 주차 · 청소봉사

#### ■ 전례 및 주차봉사 (교중미사)

날짜	지역
7월22일	2지역(호반5, 자연앤, 현대, 광교)
7월29일	3지역(한국, 이던, 동원, 경남11·우남)

#### ■ 청소봉사

날짜	지역
7월27일	3지역(한국, 이던, 동원, 경남11·우남)
8월 4일	4지역(신동아, 경남13, 호반14)

#### ♣ 주일미사 참례 현황 ♣

날짜	신자수	참례인원	참례율
7월15일	3,129명	746명	23.8%

#### ◎ 미사봉헌

- 미사봉헌 하실 분들은 늦어도 하루 전까지 직접 오셔서 신청하시기 바랍니다.

#### ◎ 교리실 사용 안내

- 교리실 사용 후에는 냉난방기 및 전등을 끄고 정리정돈 후 나가시기 바랍니다.

### 화답송

시편 23(22), 1-3 ㄴ. 3 ㄴ c - 4, 5, 6(1)

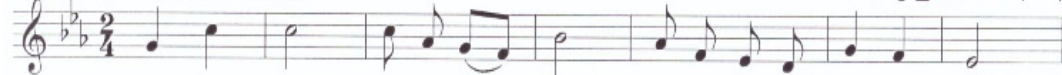

주 님 은 나 의 목 - 자 아 쉬 울 것 없 어 . 라

유영철베드로 작 곡