미 사 시 간

평 일 월 새벽 6:00
화 · 목 저녁 19:00
수 · 금 오전 10:00
토요일 오후 5시 (청소년미사)
주 일 오전 10:30 (교중미사)
저녁19:00

가남성당

성 정하상 바오로

E-mail: ganam@casuwon.or.kr

주임신부 : 고 상 우(스테파노)
총 회 장: 최성집(루카)
수녀원 ☎ 882-3330
사무실 ☎ 882-1103
F A X ☎ 883-5816
연령회장 010-3229-2973
김형식 (루키아노)

♣ 2018년 상반기 본당 결산보고

* 일 시: 7월 14일(토) ~ 15일(주일)

※ 아직까지 2018년도 교무금을 책정하지 않은 세대는 신자들의 의무사항인 교무금 책정을 해 주시길 바랍니다.

♣ 중·고등부 여름신앙학교

* 일 시: 7월 23일(월) 오전8시 성당 집합
* 장 소: 풍수원성당 청소년야영장
* 대 상: 본당 중·고등부 학생
* 참가비: 20,000원
* 신 청: 7월 15일(주일)까지

※ 본당 인터넷 카페 안내

「다음(Daum)카페 - '가남성당' 검색」 선교와 홍보 및 자료 공유를 위한 본당 카페에 많은 관심 바랍니다,(주보, 행사사진 볼수 있습니다).

단체 모임 및 봉사 안내

♣ 모임

* 꾸리아: 7월 15일(주일) 교중 미사 후
* 울뜨레야 모임: 7월 28일(토) 청소년 미사 후
* 사목위원회의: 7월 31일(화) 저녁 7시 미사 후

♣ 주일학교 차량 봉사자

* 7월 14일(토): 이지성(대건안드레아)
* 7월 21일(토): 박배연(제준이냐시오)

♣ 주일 차량 봉사자

* 7월 15일(주일): 심재석(스테파노)
* 7월 22일(주일): 문영길(요한)

우리들의 정성

* 주일헌금	1,572,000
* 2차헌금	575,000
* 교무금	2,625,000
* 감사헌금 익명	80,000
* 성소후원금	120,000

연중 제14주일 미사 봉헌 합계: 4,972,000

※ 봉헌해 주신 모든 분들께 감사드립니다.

전례봉사 및 성당미화 봉사지역 안내

월일	시간	미사해설	봉헌,기도	성당미화 (오전 9시)
7/14	토요일 17:00	청소년	청소년	
7/15	10:30	최원(요셉)	전용선,송민일 현진반	7월14일 송계,상봉 송라반
	19:00	임천택(루카)		
7/21	토요일 17:00	청소년	청소년	7월21일 신해반
7/22	10:30	장선현(리디아)	박배연,이근춘 본두반	
	19:00	배광진(고마스)		

♣ 미사참례현황(총신자수 931, 참례율 45.32%)

연중 제14주일	토요일	교중	주일저녁	합계
	114	238	70	422
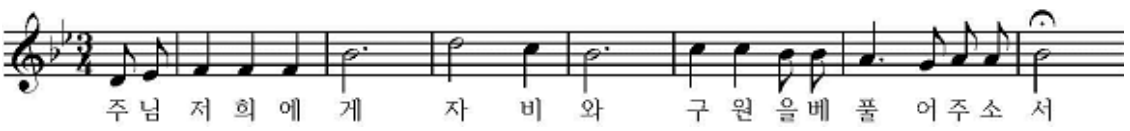
천주교를 알고자 하시는 분은 이웃 천주교 신자들 또는 사무실에 문의하십시오.

미 사 시 간	
주일	07:00(새벽) 10:00(교중) 19:00(일반)
평일	06:00(월) 10:00(수,금) 19:30(화,목)
(토)주일저녁	토-16:00(어린이) 19:00(중고등부)

갈 곶 동

(성 바오로 성당)

<18145> 경기도 오산시 경기대로 52-14(갈곶동)

주임신부 : 김일권 요한사도
총 회 장 : 이현석 발토로메오
사 무 실 : 377-0011
F A X : 377-0035
연령회장 : 박영호 필립보
(010-8345-0281)

♣ 교중미사 후 울뜨레야 회합이 있습니다.

♣ 사무실 휴무

* 일시 : 7월25일(수)~26일(목)

♣ 초등부 여름신앙학교

* 고학년 : 7월27(금)~29일(주)
* 장소 : 갈곶동성당

♣ 중고등부 여름신앙학교 안내

* 일시 : 8월3일(금)~5일(주일)
* 장소 : 갈곶동성당

♣ 신입복사단원모집

* 대 상 : 3~5학년
* 모집기간 : 8월31일까지

♣ 지난주일(7/8) 교중미사 후 베이사이드(이단)에서 스카폴라를 나누어 주었습니다. 스카폴라나 전단지 받은 분들은 사무실로 반납해 주시기 바랍니다.

♣ 수영장 안내

7월까지는 매주 주일 오후1시~5시까지만 운영합니다.

♣ 금주의 전입가정을 환영합니다.

세대주	전본당	구역반	가족
박수진 레아	수원상현동	자이1-1	1

♣ 미사 참석 현황

☆ 총신자수 3,008(행불제외)

평일	7/2월	7/3화	7/4수	7/5목	7/6금	계
	34	90	86	86	90	386
주일	어린이	특전	오전교중	저녁	계	참여율
7/8	151	144	454	123	872	28.98

♣ 전례, 청소, 주차관리 안내

미사시간(청소)	7월15일	7월22일
(토)저녁주일 19시	중고등부	중고등부
오전 7시(식당)	대림3구역	아이파크
교중10시(대성당)	자이1구역	핼스테이트
저녁7시(화장실,계단,유아실)	자이2구역	피오레,휴먼시아
(남)화장실	대림2구역	대림3구역
성은리자량봉사	김기현알베르토	강진환골롬바노
주 차 관 리	바오로회	
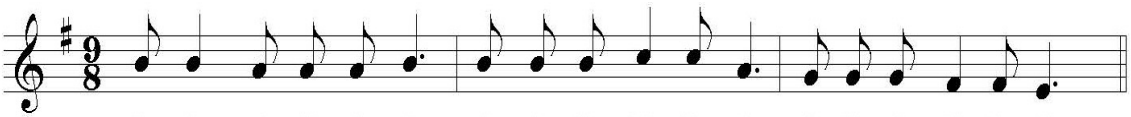
천주교를 알고자 하시는 분은 본당 신부님 또는 사무실에 문의하십시오. 친절히 안내하여 드리겠습니다.

주임신부	김유곤 테오필로	(성녀 소화데레사)	✢ 미 사 시 간 ✢
수 녀 원	임안젤라 박 안나 ☏ 418-3400	**감 골 성 당**	평 일 : 월 오전 6:30 화 . 목 오후 7:30 수 . 금 오전 10:00
사 무 실	☏ 418-8300	성당 부설 데레사 유치원	첫 토 : 오전 10:00(성모신심)
유 치 원	☏ 418-8311	(우) 15630 안산시 상록구 사2동 장화2길 44	토요일 : 오후 3:00(어린이미사) 오후 7:00(학생미사)
총 회 장	백윤기 알로이시오 010-5201-3277		주 일 : 오전 9:00 오전 11:00(교중미사) 오후 7:00(청년미사)
연령회장	황선옥 막달레나 010-4039-0722		

장소 / 날짜	성전A	성전B	3층A	3층B	1층A	1층B	지하A	지하B
	성가대석 제외한 성전	성가대석 유아실 양쪽복도	화장실 화장실쪽계단	복도, 엘리베이터 쪽계단	휴게실 만남의 방 성체조배실	남.여화장실 로비(복도)	지하강당	복도,베란다 걸레세탁
7/ 14	월드2	항호형제	항호	장화형제	장화2	초당형제	초당2	월드형제
7/ 21	월드형제	월드2	항호형제	항호	장화형제	장화2	초당형제	초당2

※ 각 회합실은 사용한 단체가 사용직후 깨끗이 청소 하시기 바랍니다.

중고등부 여름신앙학교

- 일시: 2018. 7. 27(금)~7. 29(일) 2박3일
- 장소: 대성리 꿈에그린펜션
- 주제: '여행을 떠나요'

초등부 여름신앙학교

- 일시. 장소: 7. 30(월)~31(화) 감골성당
- 저학년(유-3): 7. 30(월) 하루
- 고학년(4 -6): 7. 30(월)~31(화) 1박2일

✢ 여름신앙학교를 통해 주일학교 자녀들이 예수님의 사랑과 기쁨을 체험할 수 있도록 마음을 모아 기도해주시기 바랍니다.

2018년 "신앙의 기쁨! 젊은이와 함께! "

1. 주일미사는 물론 평일미사에도 열심히 참여합시다. (목표: 주일미사33%, 평일미사 평균120명)
2. 본당 소공동체에 소속되지 않는 교우는 없습니다. 소공동체 활동에 적극 참여합시다. (반모임, 본당청소 등등)
3. 성경말씀을 가까이 두고 읽고(쓰고), 기도하며 실천합시다.

- 본당신부 -

✦ 교무금 봉헌 안내

" 주님께 감사드리며, 매월 세대별로 교무금을 정성껏 봉헌 합시다."

✦ 전입오신 교우님 환영합니다.(면담: 주일 9시미사후)

이래영(마리안나) 신일분(에스텔) 본오구역2반

✦ 성령기도회 말씀강사 초대

- 일시.장소: 7. 17(화) 저녁미사후. 성가연습실
- 강사: 이상욱(엘리야)
- 주제: 풍랑을 가라 앉히는 예수님

✦ 청년회에서 일일주점 수익금 1,680,000원 전액을 안산 빈센트의원에 후원하였습니다.

✦ 전출가신 교우

박정자(안젤라) 영화구역 / 동수원본당

✦ 전례, 커피 봉사

	전례봉사	커피봉사
7/15(일)	ME	ME
7/22(일)	본오	전례분과

✦ 평일미사와 주일미사 참례율

기간	월	화	수	목	금	평균	주일(7/8)
7/2-7/6	48	81	108	115	108	90	717(31%)

✦ 특별헌금: 부채상환 다음주: 부채상환

✦ 교우 여러분의 봉헌에 감사드립니다.

교 무 금:	6,465,000	주일헌금:	2,490,210
특별헌금:	1,133,000	감사헌금:	100,000
기타헌금:	80,000		
		주간합계(7/2-7/8):	10,268,210

교 무 금:	우리 1005-400-905514 천주교수원교구
성 소 후 원:	농협 355-0007-3345-93 천주교수원교구
엠마우스후원:	농협 355-0007-3353-63 천주교수원교구
빈첸시오후원:	농협 355-0007-3344-53 천주교수원교구

✦ 가정주일 : 7. 15(일) 가족과 함께 미사

✦ 선교분과 : 7. 15(일)

✦ 전례분과 : 7. 17(화) 저녁미사후

✦ 미바회후원: 7. 20(금) 10시 미사때

✦ 청년회 M.T : 7. 21(토)

✦ 제30기 예비자입교식 : 2018. 8. 26(일)

✦ 성령기도회 : 매주 **화**요일 20시

✦ 깐따빌레 성가대 : 매주 **수**요일 20시

✦ 셀 기도회 : 매주 **토**요일 오전10시
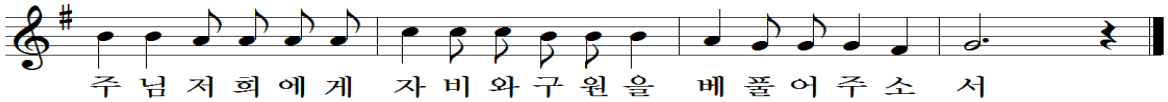
천주교를 알고자 하시는 분은 이웃 천주교 신자들 또는 사무실에 문의하십시오.

고등동성당

(노동자의 모범이신 성요셉)

수원시 팔달구 고화로 22, FAX 0303-0944-9933

주임신부 : 김 길 민 (크리스토폴)
사 무 실 : 244 - 9933
수 녀 원 : 244 - 9936
유 치 원 : 244 - 9935
연 령 회 : 010-2448-0237

축

영 명

주임신부님의 영육간의 건강을 위하여 전신자가 기도드립니다.

¤ 축하식 : 7월 22일(주일) 10:30 미사

¤ 축하연 : 미사 후 지하 강당

-영적예물, 물적예물 봉투는 구역반으로 배부합니다. 7월 22일도 예물봉헌 받습니다.

① 상반기 결산총회

-대상 : 사목회, 단체장, 구역장, 반장

-일시 : 7월 27일(금) 19:00

② 여름 신앙 학교

-대상 : 유치부~초등3학년

-일정 : 7월27일(금)17:00~7월28일(토)13:00

-장소 : 성당

-참가비 : 10,000원

-문의 : 초등부 교무 010-9289-1026

③ 여름 캠프

-대상 : 초등4학년~청년

-일정 : 8월8일(수)~8월10일(금), 2박3일

-장소 : 강원도 횡성 백노마을 압곡분교

-참가비 : 35,000원

-문의 : 교감 010-2017-3773

-접수 : 7월 29일(주일) 까지

④ 탁자와 의자 후원 받습니다

성당 1층 쉼터(카페)에 비치할 탁자와 의자 후원받습니다. 1세트에 500,000원 가량입니다.

⑤ 주간 일정

7월20일(금)	병자영성체

⑥ 회비 수납

성소후원회	7월 15일(주일) 미사전후 신협 131008-195142 천주교유지

⑦ 미사 안내 봉사 Pr.

7월15일 샛별, 정의의거울(2층)

7월22일 티없으신어머니,그리스도의어머니(2층)

✪ 미사시간 안내

주일	토	청소년 통합미사 -7/21 18:00 (교리 17:00) -7/28 미사 없습니다. 성인미사 19:30			
	일	06:30, 10:30(교중), 7/15 영어미사 16:00 7/22 16:00 미사 없습니다			
평일	월	화	수	목	금
	06:30	19:30	10:00	19:30	10:00

✪ 우리의 정성

교무금(7/4~7/10)	3,700,000 원
주일헌금	1,654,700 원
특별헌금(사제양성후원금)	799,000 원
감사헌금	최선조5만,조길지20만원

✪ 탁자와 의자 후원금 (7/4~7/10)

김바오로	김상환(요한)
김진숙(데레사)	

누계 : 10,350,000원

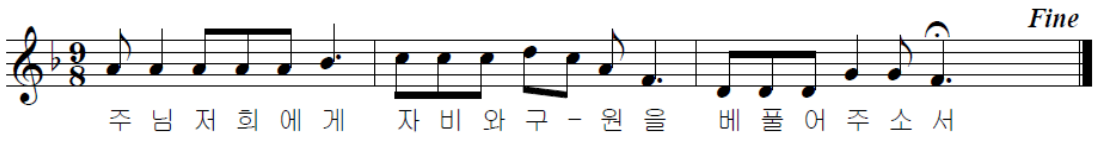

회합실 사용 후에 정리정돈과 청소를 생활화 합시다.

미사		
	주일	06:30, 11:00(교중)
	평일	월 06:30 화,목 19:30 수,금 10:00
	토요일	16:00(어린이 미사)
	토요일	19:30(중·고 청년)

고해성사 : 매 미사 30분전
병자 영성체 : 매월 첫째 목요일
유아세례 :1.4.7.10월 셋째 토요일

예비신자 교리	주일 반	오전 9시30분

성프란치스코 하비에르

고색동 천주교회

16650 수원시 권선구 고색로 18 (고색동)

주 임 신 부 : 정성진(요한세례자) 295-3132
전 교 수 녀 : 박 보 나 홍크리스티나 295-3133
총 회 장 : 송춘섭(프란치스코) 010-8919-9450
연 령 회 장 : 박상현(바오로) 010-5318-5073
사 무 실 : 295-3134

◆본당설립 50주년 기념사업에 기도와 물질봉헌에 함께 하시기 바랍니다.

(주요사업 및 영적 이벤트)

제대 벽 십자고상(황동제작) 및 성상존치는 제작 되는 대로 올해안에 모시려 준비 중입니다.

50주년 기념사업 및 행사에 많은 봉헌 바랍니다.

현재까지 봉헌하신 모든 분들에게 감사드립니다.

(기도 및 봉헌자를 추후 50주년 기념으로 성당 입구에 명단을 새겨 영구 기억 할 것입니다.)

본당 설립 50주년 사업 성공을 위한 묵주기도 봉헌은 단수를 적어 봉헌함에 봉헌 바랍니다.

◆유아세례:7월21일(토) 어린이미사 후

-현재 유아 2명 예정

◆초등부 저학년 여름신앙학교

-대상:유치부~3학년.성당마당(점심 및 간식 제공)

-일시:7월21일(토) 오전10시~오후3시

물놀이 후 미사참례

◆2018년도 견진성사 제 2차 접수 9월 1일부터..

-대상:초등학교 6학년 이상 2018년도 세례자(의무)

-성령 세미나 참여자는 자동견진교리가 이수 됩니다.

(견진 성사자는 4복음서 중 택일 필사 지금부터 천천히 필사 바랍니다.

필사노트는 사무실에서 미리 찾아가시기 바랍니다)

◆다음주(7월22일.주일)에는 가톨릭 신문에서 나오셔서 홍보를 합니다.

◆본당 전입을 축하 드립니다.

(구역장은 전입 가정초 전달해 주시고 전입가정을 교중미사에 소개할 수 있도록 인도 바라고 따뜻이 맞이 해 주시기 바랍니다)

-이상욱(요셉)가정:대한1구역

-최원준(라파엘)가정:고색6구역

◆지난주 주일미사 참여:참여 인원수:491명(29.8%)

◆감사헌금(감사합니다)

익 명 100,000 고성열(베드로) 50,000
이경애(모니카) 100,000

◆건축헌금(감사합니다)

강석현(빈첸시오) 50,000
2차헌금 613,000

◆우리들의 정성

-교무금:4,047,000원
-주일헌금:612,000원

◆지역별 주일미사 안내 및 청소

-고색6.상우연안구역:7월15일
-고색1.2.우림구역:7월22일
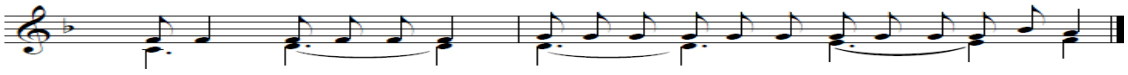
(후렴)주 님, 저 희 에 게 자 비 와 구 원 을 베 풀 어 주 소 서.

오늘의 성가 입당 : 2 봉헌 : 511.513 성체 : 178.501 파견: 402

교우와 거래합시다!	B·B·Q 고색행복점 세상에서 제일 맛있는 건강한 치킨 293-6446 조형섭(실베스텔) 이규희(마리아)	신명약국 (신병원 옆) 여러분의 건강을 지켜 드립니다. 병원처방/조제전문 296-2252 약사:이명옥(요안나)	교우와 거래합시다!	교우와 거래합시다!

천주교를 알고자 하시는 분은 사무실에 문의하십시오.

미 사 시 간	
평일	06:00(월) 19:30(화,목/촛불미사) 10:00(수) 06:00(금)
토	10:00(평일) 19:30(성인)
주일	06:00(성인) 10:00(교중) 16:30(청소년,청년) 21:00(공동체)
▶성시간: 매월 첫(목) 19시30분 미사후	
▶성모신심: 매월 첫째(토)10:00	

고 잔 성 당

성 티 모 테 오

(425-805)안산시 단원구 예술대학로89
안산스포츠센타3층(고잔동) FAX 483-4467
http://cafe.daum.net/ansan-gojan
Email:gojan@casuwon.or.kr

주임신부:현정수(요한사도)
총 회 장:김대성(스테파노)
010-6326-8263
연령회장:조원국(바르나바)
010-8271-7563
사 무 실 :031) 483-4466

머리는 차갑게, 가슴은 뜨겁게 .... 모든 것이 은총이어라! 하느님 감사합니다.

[NEED] 대응성에서 주도성으로, 이래서 저래서 그래서 요래서... 만 바꿀 수 있다면!
꿈은 보는 만큼 생기고 비전은 아는만큼 보입니다: '속도'가 아니라 '방향'입니다.
우리는 구원(救援)으로 초대(招待)되었지만 아직 완성(完成)되지 않았습니다.
그리스도교 신앙의 매력은'불확실성'속에서'확신에 찬 믿음'으로 고백하는 것입니다.
이러한 고백의 시작은 [창조역사와 구원계획, 부활 신앙]에서부터 출발합니다.

❖ 본당설립 99년1월26일(화)

1. 입주하시는 교우 여러분들 환영합니다. 행복한 공동체 생활해 주세요.
2. 본당 전례 및 청소(토 10시 미사 후)

7/15(연중15주일)	7/22(연중16주일)	7/29(연중17주일)
5 구역	6 구역	7 구역

3. 본당 공동체 사목의 방향

[2018년도 사목] 미래를 향한 젊은 교회가 되자
질문하는 교회 - 가난한 교회 - 봉사하는 교회

기도	공부	활동-봉사
2017.11.19.~2018.11.11. (평신도 희년!!!)		

- 신앙생활은 가정으로부터 시작하기
- 자유로이 하느님과 인격적 만나기
- 신앙생활은 교회와 함께 추억 만들기

4. [중기목표] 2018.12.25.(화) D-169

- 금주묵주기도: 2,575단(합계:311,146단)
- 금주발전기금: 200만원
- 총 누적 기금: 267,138,641원(7/11 현재)
- 중기목표 기금예상: 300,000,000원

5. 1차 교적정리: ~8월 15일(수)까지

6. [각종 성사활동 및 모임]

- 7월 21일(토)10시 미사후 유아세례
- 8월 2일(목) 19:30 성시간
- 8월 3일(금) 14:00~16:00 환자영성체

7. 환경을 위하여 1회용 사용물품 줄여나가고자 합니다. 함께 화이팅!!!

❖ 신자들의 기본 의무입니다.

8. 전례 참여: 주일미사, 4대 의무축일

- 성시간 & 새벽미사에 많은 참여 권고 드립니다.

9. 고해성사의 의무: 1년에 2번

- 미사 전 30분 전부터 고해성사 있습니다.

16성탄성사율	17부활성사율	17성탄성사율	18부활성사율
28.66 %	25.3%	26.8%	21.9%

10. 영성체: 영성체: 1년에 2번

- 영성체 예절 잘 해주세요.
- 자매님들은 미사보 착용을 해주세요.

11. 단식과 금육:(18~60세 / 금요일)

12. 봉헌생활: 교무금과 헌금

- 2017 교무금 정리 및 2018 책정

2015년(39.1%)	2016년(35.6%)	2017년(34.4%)	2018년(29.2%)
236 / 604세대	220/618세대	212/ 615세대	192/657세대

※봉헌/예산액(6/27현재)45.3%(56,600/125,000)
- 1인당 주일 봉헌금 평균: 4,120원
- 가구당 교무금 평균: 48,840원(실납부세대)

13. 혼인법

☞ 혼인장애, 외짝교우 사무실로 말씀 해주세요.

- 외짝교우 가정:남 4세대, 여 44세대
- 혼인장애 가정:남 3세대, 여 9세대

수원교구 청소년상담: 031.8019.7722
[대면상담] 월 수 주일 대면상담(10~17시)
[전화상담] 월(10~17시), 수(14~21시), 일(10시~17시)

곤지암 성당

(聖 이문우 요한)

경기도 광주시 곤지암읍 경충대로 543번길 19

주임신부 : 김 영 훈 (요 셉)
총 회 장 : 이 종 천 (토마스)
010-8312-8975
사 무 실 : 031) 769-7997
FAX : 031) 769-7998
연령회장 : 남광선(안드레아)
010-3111-0345

미 사 시 간 안 내						예비신자 교리 안내	유아 세례성사
평일	월	10:00	토	10:30	(첫 주)성모 신심미사	성인 주일반	3,6,9,12월 마지막 토 17:00
	화	19:30		19:30	저녁 주일 미사	09 : 00	병자 영성체
	수	10:00	주일	09:00	(2,4 주)어린이미사	성 시 간	매월 첫주 목요일 13:00
	목	19:30		10:30	교 중 미 사	첫 목요일 미사 후	영적면담 및 축복예식
	금	10:00		17:00	젊은이 미사		매 미사 후 사제 집무실

2018년 7월 15일 연중 제15주일

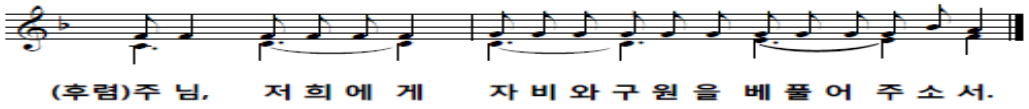

✪ 오늘은 사제양성 특별헌금입니다.
☞ 정성된 마음으로 봉헌하여 주시기 바랍니다.

✪ 치명자의모후 Cu. 월례회의
☞ 일 시 : 7월 15일 (주일) 교중미사 후 사랑방

✪ 청소년위원회 월례회의
☞ 일 시 : 7월 15일 (주일) 3시 복음터

✪ 평단협위원회
☞ 일 시 : 7월 19일 (목) 저녁미사 후 복음터

✪ 운전사도회 봉사자 모집
☞ 주일 차량 봉사 해주실 형제님을 모집합니다.
☞ 문 의 : 운전사도회장
김태훈 요한바오로 010-4799-5875

✪ 쓰레기 분리수거에 동참 합시다
☞ 일반쓰레기. 종이(박스류). 페트병. 캔 등 지정 장소에 버려주시기 바랍니다.

✪ 전기 절전에 대한 협조안내
☞ 날씨가 더워지면서 회합실 에어컨을 가동함에 따라, 적정온도로 하시고 회합 후 전원을 반드시 확인 후 꺼 주시기를 바랍니다.

곤지암 성당 7월 공동체 기도 지향

☞ 매 미사 30분 전에 공동으로 '시간전례'를 봉헌합니다.
☞ 22:00 공동기도 지향은 `사랑과 관심으로부터 소외된 이웃들을 위하며`입니다 한 마음으로 봉헌합니다.

♡ 우리 모두 함께 실천해요! ♡

♣ 교무금 자동이체 계좌번호가 변경되었습니다.
아래의 계좌번호로 변경하여 입금 바랍니다.
농협 355-0053-4288-13
(천주교수원교구유지재단 곤지암성당)

✪ 본당 주일미사 참례 현황

전례 시기	참례율(%)
7/01 연중 제13주일	474명 (27.8%)
7/08 연중 제14주일	424명 (24.9%)

✪ 전례 및 청소 봉사구역 안내

구 분	이번 주 (7/14 ~ 7/15)	다음 주 (7/21 ~ 7/22)
전례, 청소 봉사구역	곤지암	쌍용2차
	주보봉사, 보편 지향기도	

✪ 우리들의 봉헌(7/2 ~ 7/8)

교 무 금	주 일 헌 금	2 차 헌 금
3,630,000	1,925,000	100,000

✚예비자 교리 안내✚

「2018 성모승천반 」
매주 주일 오전 9시30분
세례일 :
2018년 8월 15일(수)

「다음입교 」
2018년 9월말 예정

공도 성당

주보성인 : 성 김대건 안드레아

✤ 주임신부 : 이석재(바오로) 031-651-6668 ✤
✤ 총 회 장 : 김승철(안토니오) 010-7744-9414 ✤
✤ 연령회장 : 허 규(마태오) 010-6254-2291 ✤

✚미사 시간 안내✚

주 일 09:00(어린이)
11:00(교 중)
19:30(저 녁)
토요일 19:30(청소년)
평 일 06:00(월요일)
19:30(화 · 목)
10:00(수 · 금)
성시간 매달 첫목요일 오후8시

성 사 안 내			
봉 성 체	2018년 7월 25일(수) 오후1시부터	차량축복	사무실로 신청
유아세례	2018년 7월 21일(토) 오후 5시	집 축 복	구역장 통하여 사무실로 신청
고해성사	미사 30분전	혼인성사	1개월 전 사무실에 신청

7/16(월)	7/17(화)	7/18(수)	7/19(목)	7/20(금)	7/21(토)	7/22(주일)
집회 19-21	집회 22-24	집회 25-28	집회 29-32	집회 33-35	집회 36-38	집회 39-42

❤ 성경 필사노트 제출 안내 ❤

성경필사 신약, 구약 완필하신 교우분은 필사 노트를 **8월 19일(주일)**까지 사무실로 제출 바랍니다. (1회 이상 완필자 포함)

✚ 2018 주일학교 여름신앙학교 안내 ✚

✤ **초등부 저학년 주일학교**(유치부~초2학년)
- **일 정** : 8월1일(수), 당일
- **장 소** : 추후공지
- **참가비** : 15,000원

✤ **초등부 고학년 주일학교**(초3학년~초6학년)
- **일 정** : 7월27일(금)~28일(토), 1박 2일
- **장 소** : 성지순례
- **참가비** : 20,000원
- **접 수** : ~ 7월15일(주일)까지

✤ **중고등부 주일학교**(중1 ~ 고3)
- **주 제** : **"TWO선 PLACE ; 선택과 선물"**
- **일 정** : 8월4일(토)~6일(월), 2박 3일
- **장 소** : 경기도 양평군 용문면
- **참가비** : 50,000원
- **접 수** : ~ 7월15일(주일)까지
- **문 의** : 중고등부 교감 (010-4788-0305)

✤ 성령기도회 "찬미의 밤" 안내

- **일 시** : 7월 16일(월) 20시~22시
- **강 사** : 이정운 마르타 (본당에서 실시)

✤ 7월 유아 세례 (접수 : 15일까지 사무실)

- **일 시** : 7월 21일(토) 오후 5시

✤ 7월 병자영성체 안내

- **일 시** : 7월 25일(수) 오후 1시부터

✤ "청년미사" 및 "청년회합" 안내

- **청 년 미 사** : 7월28일(토) 토요 저녁 미사
- **회 합 일 시** : 7월28일(토) 토요 저녁 미사 후
- **가입 및 문의** : 사무실 (651-6668)

✤ 성모승천세례반 일정 안내

- 신부님면담 : 7월 24일(화), 26일(목) 저녁 미사 후
- 종합교리 : 8월 11일(토)
- 예절연습 : 8월 12일(주일)
- 세 례 식(성모승천대축일) : 8월 15일(수) 오전11시 교중 미사 중

❤ 미사 전 성경통독 ❤

미사 20분전 성경을 읽습니다.
(성경 지참)

❤ 미사예물 봉헌 ❤

미사 하루 전까지 사무실에 접수하시기 바랍니다. (접수 : 사무실)
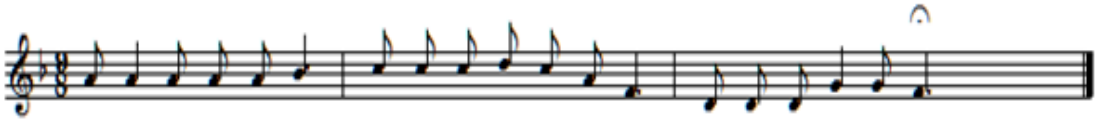
[17549] 경기도 안성시 공도읍 만가대길 1 사무실 031)651-6668 FAX 651-6666

2018. 07 15.

주임신부 : 권 기 철 (안젤로)
보좌신부 : 이 승 원 (베드로)
전교수녀 : 진미란 스텔라
전 엠마
13801 경기도 과천시 중앙로 275
http://www.plusjesus.com

과 천

(성가정의 성 마르와와 성 요셉)

주임신부 : 502 - 5641
수 녀 원 : 502 - 5642
사 무 실 : 502 - 5643
F A X : 502 - 5605
연 령 회 : 010-3399-9745

월	화	수	목	금	토	예비신자 교리시간
06:00	19:30	06:00	10:00	06:00	15:00(어린이)	주일 : 09시, 목 : 11시
		10:00	19:30	10:00	19:00(특전, 학생)	
주일	07:00, 10:30(교중), 16:30(청년), 19:30					장소 : 2층 예비자 교리실

미사봉사	시 간	금 주	차 주
	07:00	관악2	관악5
	10:30	관악3	문원1
	19:30	관악4	관문원2

묵주기도 200만단 봉헌(전주누계 - 1,596,070단, 금주 - 2,060단, 총누계 - 1,598,130단)

'지상 최대의 예술(제사)인-미사성제'에 자주 참례하여, '새가족 찾아 하느님께 봉헌하자!'

▣ 예비신자 모집 : 7/22(주일) 까지

• 주변의 많은 이웃들이 하느님의 자녀로 살아갈 수 있도록 지속적인 전교 활동을 부탁드립니다.

▣ 2018년 여름신앙학교 일정

○ 초등부 여름신앙학교(6세~3학년)

• 일 시 : 7/28(토), 과천성당 • 참가비 : 8천원
• 문의 : 010-9041-6568

○ 초등부 여름산간캠프(4~6학년)

• 일 시 : 8/7~8/9(2박3일), 강원도 청소년 수련원
• 참가비 : 5만원 • 문의 : 010-5363-4599

○ 중·고등부 여름신앙캠프

• 일 시 : 7/27~7/29(2박3일)
• 집 결 : 7/27(금) 07:30, 성당 1층 로비
• 장 소 : 강원도 인제군 하추리 자연체험학교
• 문의 : 010-8965-1440
• 참가비 : 4만원(등록학생), 8만원(미등록학생)

▣ 초, 중·고등부 주일학교 여름방학

• 방학미사 : 7/14(토) • 개학미사 : 9/1(토)
▸ 방학 기간 중에는 어린이 미사가 없으므로 부모님과 함께 가정미사로 봉헌 해 주시기 바랍니다.

▣ 공지사항

1. 초등부 주일학교의 여름방학으로 인하여 7월 21일부터 8월 25일까지 토요일 3시 미사는 없사오니 착오 없으시기 바랍니다.
2. 7월부터 매월 성당내의 모든 행사, 모임, 미사를 포함하는 행사표를 제작하여 배부해 드리오니 각 가정에 한부씩 가져가셔서 참고하시기를 부탁드립니다. 특별히 미사 시간을 꼭 확인하시면 큰 도움이 되실 것이오니 잘 활용해 주시기를 청합니다.
3. 봉사자들과 어르신들의 상황을 고려해서 7월 병자영성체는 없사오니 양지하시고 착오 없으시기 바랍니다.
4. 그동안 해오던 미사전 묵주기도(청소년신앙활성화, 새가족찾기)는 이번주일(7/15)로 마칩니다. 기도에 함께 해 주신 교우분들께 감사드립니다.

▣ 받아들이는 예식(7/22, 주일, 10시30분)

예식 후에는 2층에서 지·구역장과의 만남의 시간이 진행됩니다.

▣ 교구 성경잔치 문제집 회수

• 일시 : 7/29(주일) 까지, 성당 사무실 구역함

▣ 사목위원회 : 7/20(금) 20시

▣ 유아세례 : 7/21(토) 16시

※ 7/18(수) 까지 사무실에 신청 바랍니다.

▣ 전례회의 : 7/26(목) 저녁미사 후

▣ 지역장회의 : 7/27(금) 19시, 2층 사랑방

▣ 병자영성체 : 7월은 없습니다.

▣ 전입교우께서는 본당 사무실에서 교적을 정리해 주시고 안내 책자를 수령하시기 바랍니다.

최준배 루카	관악(2)지역4구역2반
최혜진 실비아	부림(6)지역4구역3반
김은태 스테파노	부림(6)지역3구역1반

※ 구·반장님은 사무실에서 확인 바랍니다.

▣ 정성어린 우리예물

주일헌금 및 교무금을 정성껏 준비하여 하느님께 봉헌합시다.

교 무 금	13,960,000	주일헌금	4,640,100
감사,건축	1,220,000	특별헌금	1,270,000

감사, 건축기금 납부자(7/3~7/9)

안재표 프란치스코 30만원, 송제환 10만원, 강명옥 요셉피나 50만원, 장지학 미카엘 20만원, 박명자 크리스티나 10만원, 익 명 2만원

건 축 기 금

금주	20,000원	누계	53,067,300원

▣ 정기 청소(매주1회) 담당구역 배정

(~7/21) 4층-전례분과 3층-중앙4,5	(~7/28) 4층-선교분과, 교리 3층-관악1

• 청소일시 : 매주 토요일 10시, 지하~2층은 변동 없음
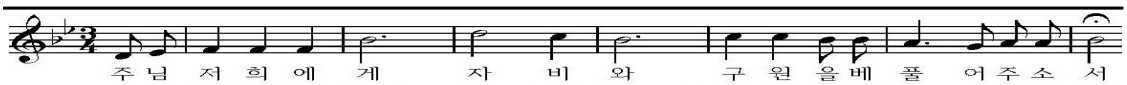
제 970호 2018. 7. 15

예비자 교리 시간
주일 오전 09:30
혼인성사 : 사무실문의
유아세례 : 짝수월 첫째주 토 오후 4시 30분
집 축 복 : 수 ·금 미사 후
차 축 복 : 매 미사 후

관 악 성 당

주소: 경수대로 1140번길 24 우) 430-012
E-mail : gwanak@casuwon.or.kr
http://cafe.daum.net/guanakcatholicchurch
사무실 031) 472-5051 FAX 472-5052
주임신부 조태현 (스테파노) 472-5053
총 회 장 고창은 (스테파노) 010-5234-6385
연령회장 김관범 (스테파노) 010-4720-1530

미사 시간		
토	15:30 (어린이) 마지막 주 어린이미사 없음	월 10:00
	19:30 (토 저녁주일) (중고등, 청년)	화 19:30
		수 10:00
		목 19:30
주일	09:00 11:00 19:30	금 10:00

오늘의 성가 - 입당 : 2 봉헌 : 511, 340 성체 : 178, 501, 173 파견 : 19

본당 공동체 활성화와 복음화를 위하여
▪묵주기도 (매 미사 30분전 - 연중)

◈사제관건축을 위한 2차헌금이 있습니다.

◈레지오마리에 전단원교육
▪일시 : 7월 15일(주일) 11시미사 후
▪장소 : 마리아홀
▪대상 : 전단원

◈초등부 저학년 여름신앙학교
▪일시 : 7월 21일(토)10:00~15:00
▪장소 : 관악성당
▪대상 : 유치부, 초등부 1, 2학년
▪회비 : 1인 5,000원
▪접수 : 성당사무실, 초등부교사회

◈안양1지구 초등부 여름신앙학교(연합캠프)
▪일시 : 8월 13일(월) ~ 15일(수)
▪장소 : 강원도 청소년수련원
▪대상 : 3학년 ~ 6학년
▪회비 : 1인 50,000원
▪접수 : 성당사무실, 초등부교사회

◈안양1지구 중고등부 여름신앙학교(연합캠프)
▪일시 : 8월 10일(금) ~ 12일(주일)
▪장소 : 강원도 청소년수련원
▪대상 : 중1학년 ~ 고3학년
▪회비 : 1인 50,000원
▪접수 : 성당사무실, 중고등부교사회

◈매월 셋째주 주일 매 미사전 · 후에 주일학교 후원금을 받습니다

◈청소 및 전례봉사 담당
▪7월 15일(주일) - 삼막구역
▪7월 22일(주일) - 삼성구역

◈전입을 환영합니다

성명	본명	구역	있던곳
이근영	레오	석수	답십리

◈전례 및 독서자

날짜	시간	전례	독서
7.22	09:00	최순자 (마르가리타)	김태준(아나톨리오)
			진경자(모니카)
	11:00	박경옥 (호로리나)	송욱헌(요셉)
			송수정(보나)
	19:30	유준상 (아우구스티노)	김준희(시몬)
			이은남(아녜스)

◈형제모임

구역	시간	장소
대림1	7.15(주일) 11미사후	성당교리실 이대수(스테파노)☎010-5477-9999
예원	7.22(주일) 11시미사후	성당교리실 전재범(F하비에르)☎010-4714-5788
석수	7.22(주일) 11시미사후	성당교리실 이성희(레오)☎010-2033-7245

◈단체모임

단체	일시	장소
해설단	7.15(주일)11시미사 후	요한실
하상회	7.15(주일)11시미사 후	마르코실
홍보분과	7.19 (목) 저녁미사 후	마태오실
성소분과	7.20 (금) 10시미사 후	마태오실
안나회	7.20 (금) 10시미사 후	마르코실
울뜨레야	7.22(주일) 9시미사 후	마태오실
성체조배회	7.22(주일)11시미사 후	마르코실
제분과위원회	7.22(주일)11시미사 후	요한실
성인복사단	7.22(주일)11시미사 후	중층

◈우리들의 정성(7월 2일~ 7월 8일)

주일미사참석인원(참석율)	600명(24%)
교 무 금	4,398,000원
주일헌금	1,759,500원
사제양성 특별헌금	767,000원
감사헌금	박종화(로사) 20만원
사제관건축헌금	김문자(루시아) 10만원

■ 천주교를 알고자 하시는 분은 본당사무실로 연락바랍니다. ■

제 306호 연중 제15주일 2018년 07월 15일

미 사 시 간	
월	06:30
화, 목	19:30
수, 금	10:00
첫주(토)	10:00 (성모신심)
토(주일)	19:00 (청소년)
일(주일)	10:30 (교 중)
	16:00 (가정미사)
	19:00 (청 년)

광교1동성당
Gwanggyo 1-Dong Catholic Church

E-MAIL : 2gwanggyo@casuwon.or.kr
카페 : http://cafe.naver.com/gcatholic
주 소 : 16509 수원시 영통구 에듀타운로 106번길 16
(이의동 1348-2) 하이니티연구시설 303호

주임신부 : 이재현 (요셉)
총 회 장 : 김성균 (안드레아)
연령회장 : 정재수 (윤일요한)
(임종, 장례) 010-3827-7696
사무실 : 031) 213-1497
Fax : 031) 213-1498

예비신자 입교식 : 시기별 모집
병자영성체 : 매월 끝주 금요일 오전 10시 미사 후
유아세례 : 짝수달 첫 번째 토요일 청소년 주일 미사 후
† 사무실로 미리 신청하세요.
• 혼인면담 (수원교구 혼인 강좌 수료), 집축복, 상가축복, 차축복

※ 무통장 입금
교무금 : 신한 은행 / 100-028-909454 / 천주교수원교구
건축헌금 : 신협 / 131-018-079357 / 광교1동성당
★ 이름, 세례명 꼭 기재해주세요.

- 광교1동 성당 성전 신축을 위한 공동체 활성화 방안 -
① 묵주기도 300만단 봉헌 ② 주일미사 참례율 30% 이상을 위하여 소공동체 활동
③ 한 세대당 건축 헌금 500만원 이상 봉헌 ④ 주일미사 봉헌금 10,000원 이상 봉헌
⑤ 교무금 70% 이상 책정, 50% 이상 납부 ⑥ 건축 CMS 적극적인 참여!!

✞ 미사 및 행사 안내

성소분과 성소후원회	· 일시 : 7/14일(토) ~ 7/15(일) ※ 미사 전 · 후 성소후원금 받습니다.
환 자 영 성 체	· 일시 : 7/27일(금) 오전 11시 출발 ※ 신청 기한 : 7월 25일(수) 까지

✪ 교육분과 안내

① 신·구약 성경 완필 하신 교우 분들은 사무실에 제출 부탁드립니다.
기간 : 7월15(일) ~8월5일(일)

② 제24차 성경잔치 본당 지원자 접수 안내
· 일시 : 10월 14일(주일) 오전 9시 ~ 오후 4시 30분
· 장소 : 효명 중학교
· 내용 : 경시, 암송(가족 또는 단체), 그림그리기, 글쓰기등의 대회와 작품전, 성경 말씀을 다양하게 체험 할수 있고, 필사노트의 전시도 제공 됩니다.
· 문의 : 교육분과 (김나영소피아) 010-7139-2165

✪ 꾸르실료 교육 파견 안내

· 대상 : 여성 193차 이은경 (베로니카)
기간 : 8월9일 ~ 8월 12일
· 대상 : 남성 192차 이상호 (안토니오)
기간 : 8월16일 ~ 8월 19일

★ 많은 기도 부탁드립니다.

특별헌금		
	이번주	본당 건축헌금
	다음주	본당 건축헌금

✪ 성전 신축 기금 마련을 위한 배추김치 담그기

· 일시 : 7월 21일(토) 오후 4시 ~
· 장소 : 본당 교육관
· 내용 : 배추 김치 담그기 (배추 300포기)
· 판매 : 7월 21일(토) ~ 7월 22일(주일)
선착순 판매 합니다.
금액 : 20,000원 (3kg)
· 주관 : 본당 상임위원회

★ 교우분들의 많은 관심과 참여 부탁드립니다.

✪ 본당 청년회 연수

· 일시 : 7/20(금) ~ 7/21(토), 1박 2일
· 장소 : 속초 가나안의 집

★ 본당 청년 신앙 활성화를 위하여 많은 기도와 관심 부탁드립니다.

✪ 본당 시설분과 봉사자 모집 안내

· 문의 : 010-3206-5122 (재정·관리위원장)

✪ 구역 주일 전례 봉사 및 청소 봉사

지역 / 구역	청소 봉사	주일 전례
1지역 1구역	7월 14일	7월 15일
1지역 2구역	7월 21일	7월 22일
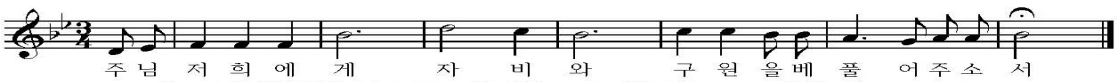
제273호 연중 제15주일 2018년 7월 15일

주임신부 : 황규현(보니파시오)
총 회 장 : 박효남(크리소스토모)
010-6220-4550
연령회장 : 김대용(요한세례자)
010-6310-8531
사 무 실 : ☎ 263-0651
FAX 263-0652

광교2동 성당

(아시시의 St.프란치스코)

E-Mail : gwanggyo@casuwon.or.kr
카페 http://cafe.daum.net/gwanggyocc
16942 용인시 수지구 법조로 225
(상현동 1124번지)

미사 시간 안내	
평일	월 06:00
	화,목 19:30 / 수,금 10:00
토	성모신심 (첫토요일) 10:00
	어린이 15:00 / 중고등부 19:30
주일	09:00 / (교중)11:00 / 19:30
고해성사 : 매 미사 30분전	

••• 성전 건립을 위한 교무금 10,000원 더 봉헌 / 주일헌금 1,000원 더 봉헌 •••

+ 미사 · 전례 +

- 성 시 간 : (매월) 첫 목요일 저녁 미사 후

+ 2차 헌금 봉헌 안내 +

- 7월 15일 2차 헌금 : 건축헌금
- 7월 22일 2차 헌금 : 건축헌금

+ 공지 사항 +

- **예비자 교리반 개강 안내**
  · 개강 : 7월 중 (매주 일요일 09:30 수업)
  ※ 접수 인원에 따라 개강일은 늦춰질 수 있음.
- **주일학교 방학 안내**
  · 방학미사 : 2018. 7. 14(토) 오후 3시
  · 개학미사 : 2018. 9. 1(토) 오후 3시
  ※ 방학기간 동안 오후 3시 어린이미사는 없습니다.
- **(주일학교)여름신앙학교 안내**
  ·일 시 : 7.21(토) 08:00~17:00
  ·장 소 : (경기도 광주)금원 수목원 수영장
  ·대 상 : 주일학교 초등부 1학년~6학년
  ·참가비 : 1인 2만원
- **꾸르실료 체험 입소 안내**
  <수원 여성 제193차>
  ·입소일 : 8. 9(목)~12(일), 3박 4일
  ·입소자 : 백선미(요안나)

  <수원 남성 제192차>
  ·입소일 : 8. 16(목)~19(일), 3박 4일
  ·입소자 : 윤종걸(첼레스티노 1세)

  ※체험자들의 충만한 은총의 시간이 될 수 있도록 교우 분들의 기도를 부탁드립니다.

+ 소공, 단체회합 +

- 연령회 회의 : 7. 15(일) 교중미사 후, 마리아방
- 상록자이 구역 : 7. 16(월) 오전 10:00, 4202-702
- 경남 구역 : 7. 17(화) 오전 10:30, 관리사무소 앞
- 41단지 구역 : 7. 18(수) 오후 7:00, 4104-304
- 40단지 형제회 : 7. 18(수) 오후 8:00, 4009-1704
- 평단협 회의 : 7. 22(일) 오전 10:00, 마리아방
- 전례부 회의 : 7. 26(목) 저녁미사 후, 요셉방
- 상임위 회의 : 7. 26(목) 저녁미사 후
- 울뜨레야 준비 모임 : 7. 28(토) 오전 10:00
- 울뜨레야 회의 : 8. 4(토) 성모신심미사 후

+ 성당 청소, 신자들의 기도 +

구 역	청 소	신자들의 기도	
참누리2, 현대, 광교스타클래스	7.13	7.15	연중 제15주일
40단지2, 상록자이, 호수마을	7.20	7.22	연중 제16주일

+ 봉헌금 현황 +

(7월2일 ~ 7월8일)

구 분	금 액(원)	비 고
교 무 금	4,710,000	58명
1차 헌금	2,528,000	연중 제14주일
2차 헌금	1,256,110	사제양성후원금
건축헌금	940,000	13명
감사헌금	400,000	4명
합 계	9,834,110	
건축헌금	송종석(2만)	이승원(6만)
	이윤선(5만)	한상익(16만)
	이윤선(5만)	공종진(2만)
	유지만(3만)	황규영(20만)
	임정자(3만)	임미자(2만)
	정의태(5만)	손두익(20만)
	김영순(5만)	
감사헌금	정철우(10만)	홍승희(10만)
	김영준(10만)	오종원(10만)

- 자동이체 : 우리 1005-102-173851 (재)천주교수원교구
  신협 131-014-931483 광교2동성당
- 반드시 '교무금 책정자 명의'로 송금 바랍니다.

+ 새로 오신 교우님 환영합니다 +

성명	세례명	주소	직전본당
한규자	레지나	32단지 3202-408	조원동주교좌
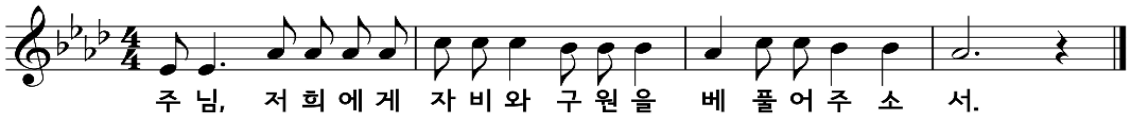
광남동성당
성 유진길(아우구스티노)

(12783) 광주시 옥토골길 33-47
E-mail : gwangnam@casuwon.or.kr
http://cafe.daum.net/KwangNamDong
본당신부 : 정연혁(베드로니오)
010-9463-2041
aletheiajyh@casuwon.or.kr
사 무 실 : 798-3520
F A X : 798-3521
총 회 장 : 신호섭 돈보스코 010-4275-3657
연령회장 : 이해린 베드로 010-4321-7079

미사
월 : 오전 6시
수·금 : 오전 10시
화·목 : 오후 7시 30분
토 : 오전10시(성모신심미사)
오후 7시 30분(청소년 미사)
주 : 오전 6시, 8시, 11시(교중미사)
오후 4시(어린이미사)
목 : 오전 10시 장지동미사

◈ **한국 평신도 희년**(~2018년 11월 11일까지)

◈ **본당신부 동유럽 성지순례와 피정**
* 성지순례 : 7월 9일(월)~7월 19일(목)
* 피정 : 7월 19일(목)~7월 31일(화)
* 본당 미사 집전: 박희훈 레오 신부

◈ **첫영성체**
* 기간: 7월 1일(주일)~8월 26일(주일)
* 시간: 학생교리 주일 14:50-15:30/8월 평일
부모교리 주일 14:00-14:50
* 교리담당 : 본당 주임신부

◈ **초등부 여름신앙학교(3학년~6학년)**
* 일 시: 8월 10일(금)~12일(주)
* 장 소: 이천 부래미마을
* 신 청 비: 50,000원
* 신 청: 7월 15일(주)까지
* 문 의: 010-6315-3241(초등부교감)

◈ **중,고등부 여름신앙학교**
* 일 시: 8월 10일(금)~12일(주)
* 장 소: 충북 괴산 고사리 수련관
* 신 청 비: 50,000원
* 신 청: 7월 22일(주)까지
* 문 의: 010-3454-9307(소 베로니카)

◈ **8월 15일은 가톨릭교회의 4대축일 중의 하나인 성모 승천 대축입니다. 성지순례, 기도생활등 성모님의 생애를 되새기며 겸손과 사랑으로 대축일을 준비합시다.**

◈ **건강과 직장 때문에 부득이하게 주일미사를 참례하지 못할 때에는:**

(1) 묵주기도 5단,

(2) 당일 독서와 복음을 읽고 묵상

(3) 자선(애덕)실천 중의 한 가지를 실천하면 고해성사 의무는 면제됩니다. 주님의 기도 33회 바치는 규정은 더 이상 유효하지 않습니다.

◈ **성모회에서 지속적으로 물품 판매합니다.**
* 모든 수익금은 장지동성당 신축기금으로 봉헌합니다.

◈ **단정한 옷차림으로 미사에 참례합시다.**
* 어깨, 무릎, 발목은 반드시 가립니다.
* 덧버선은 미사 참례에 적합하지 않습니다.
* 신발은 뒤축이나 뒷끈이 있어야 합니다.

◈ **광남동본당 성전 봉헌식과 (가칭)장지동 본당 분할에 관하여**
* 내년 5월 중에 성전 봉헌식을 하려고합니다.
* (가칭)장지동성당 설립 추진위원회에 좋은 의견과 제안 부탁드립니다.
회장: 이윤철 요한(010-6344-0639)
* (가칭)장지동성당 카페에서 기쁘게 만납시다.
-> http://cafe.daum.net/jjdsd
* 분당 준비를 위해서
1) 미사 30분 전에 묵주기도와 준비 기도를 합니다. 함께 봉헌합시다.
2) 장지동으로 가실 구역에서 성경을 분당 전까지 필사하고 있습니다. 함께 써 주십시오.

◈ **본당 청소 및 주일 전례 봉사 구역**

7월 14일(토)/ 7월 15일(주)	10구역
7월 21일(토)/ 7월 22일(주)	11구역

◈ **2차 / 목적헌금 헌금 지향**

이번 주일	건축헌금
다음 주일	건축헌금

◈ **지난 주간 봉헌 (7월 2일~7월 8일)**

주일헌금	2,863,150
2차헌금(사제양성후원금)	564,000
교무금	5,690,000
부채상환(건축)	2,240,000
장지동 분당 준비 봉헌금	5,250,000

◈ **본당 통장 번호**
* 교 무 금 신협 134-001-166795광남동성당
* 건축(광남동)신협 134-002-658629광남동성당
* 건축(장지동)신협 134-002-658636광남동성당

소공동체 위원회	첫째 주일 09:00	연령회	첫째 주일 교중미사 후
전례 위원회	셋째 주 수요일 19:00	울뜨레아	첫째 주 금요일 19:30
제분과 위원회	둘째 주 수요일 19:00	꾸리아	셋째 주일 09:00
청소년 위원회	셋째 주 수요일 20:00	M.E	셋째 주 금요일 19:00
평단협 위원회	넷째 주 수요일 19:00	성소후원회	넷째 주일
빈첸시오회	둘째 주일	봉사자교육	마지막 주일 교중미사 후

예비자교리시간	
화	20:00
금	10:30
일	09:30
교무금납입계좌	
신협 131-001-309660	

광명성당

(노동자의 모범이신 성 요셉)

주임신부 최황진(라파엘) 총 회 장 010-6603-6412
사 제 관 02)2688-0745 연령회장 010-9682-3259
수 녀 원 02)2688-0743 팩 스 02)2615-0151
사 무 실 02)2688-0742 gwangmyeong@casuwon.or.kr
주 소 〒14286 경기도 광명시 오리로995번길 9(광명4동)

미 사 시 간		
주일	토	19:00(청소년)
	일	06:00(성인) 11:00(교중) 15:00(어린이) 19:00(청년)
평일		06:00-월 / 19:30-화,목 10:00-수,금
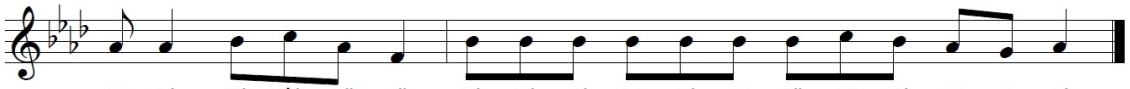
주 님 저 희 에 게 자 비 와 구 원 을 베 풀 어 주 소 서

▣ 7월 봉성체 안내
- 일시 : 7월18일(수) 14시~
- 오늘(7/15,일)까지 사무실로 신청바랍니다.

▣ 초등부 저학년(유치~2학년) 여름신앙학교
- 일시 : 7월21일(토)
- 장소 : 키자니아(잠실)

▣ 초등부 고학년(3~6학년) 여름신앙학교
- 일시 : 8월3일(금)~5일(주일)
- 장소 : 용문 청소년수련원

▣ 중고등부 도보성지순례
- 일시 : 7월27일(금)~29일(주일)
- 코스 : 은이성지~미리내성지~단내성지

▣ 성경 필사 노트 제출 안내
- 신약 또는 구약을 완필하신 교우 분은 사무실로 제출하여 주십시오.(마감일 추후 공지)

▣ 여름철 건강관리 및 에너지절약 협조 안내
- 성당 에어컨 가동 : 찬바람이 싫으신 분들은 얇은 겉옷을 준비하시거나 바람의 영향이 적은 자리를 이용하시기 바랍니다.
- 교리실 : 사용 후에는 에어컨, 선풍기, 전등의 전원을 꼭 끄시고 퇴실하시기 바랍니다.

▣ 피서지 인근성당 안내
- 피서 또는 출장 중에라도 주일미사는 반드시 봉헌하도록 합시다.
- 매일미사 7월호 182페이지에 전국 피서지 인근 성당이 안내되어 있습니다.

▣ 미사봉헌의 올바른 자세
- 미사 시작 10~20분 전에 도착합니다.
- 휴대폰 전원을 반드시 끄고 또 확인합니다.
- 미사 중에는 물론 전과 후에도 침묵과 경건한 자세로 하느님께 찬미를 드립니다.
- 깨끗하고 단정한 옷차림으로 미사를 봉헌합니다.

▣ 교무금 책정현황 및 납입 안내

총세대수	책정세대	미책정세대	책정비율
1,763세대	657세대	1,106세대	37.3%

- 아직 2018년도 교무금을 책정하지 않으신 분들은 속히 책정하여 주시기를 바랍니다.
- 은행거래를 하실 분은 주보 상단의 납입계좌로 '무통장입금' 또는 '계좌이체'하여 주십시오.
- 자동이체는 거래은행에 가셔서 신청하십시오.
- 교무금과 주일헌금은 교회법에서 정한 신자의 의무입니다.

▣ 금주의 모임과 행사
-15(일)10:00 제분과위원회
12:00 재정위원회
16:00 주일학교자모회
-17(화)10:00 Cu.직속Pr.
20:00 Co.직속Pr. / 빈첸시오회
-18(수)14:00 환자영성체
20:00 성령기도회 / 마니피캇성가대
-19(목)20:30 평단협의회 / 전례분과
-21(토)10:00 파티마의세계사도직
14:00 업무회의
****초등저학년 신앙학교****

▣ 감사합니다.(7월2일~7월8일)
- 교 무 금 : 6,867,000원
- 주일헌금 : 4,174,500원(연중제14주일)
- 특별헌금 : 904,000원(사제양성)
- 감사헌금 : 이순옥수산나, 고성진베드로, 하명숙베로니카, 윤미선모니카(각10만), 김영래마리아, 김용호미카엘, 이홍숙루치아(각5만)

▣ 미사참례 현황 (봉헌봉투통계 기준)

주일	참석	참례율
7월 1일	1,089명	29.4%
7월 8일	1,208명	32.6%

오복주단·송월타올	일등 한의원	부어치킨	기쁜우리 샘물
한복맞춤/대여/이불/결혼예단 개업/타올/우산/각종기념품 송연수(요셉), 황미금(마리아)	신경계/부인과/관절/소화기/교통사고보험 나나약국 맞은편건물 4층 대표원장 전문의 곽승혁(프란치스코)	치킨/호프, 단체석 완비 광명사거리역 1번출구 옆 신정희(비비안나),이태우(니콜라오)	말통 / PET 2,0 / PET 0,5 종이컵 / 냉·온수기 판매/대여 표성공(마르코)
☎ 2614-3456 광명시장이마트후문	☎ 2688-2119 / 일·공휴일 진료	☎ 2617-9595	☎ 010-8780-3699

모든 천주교 신자는 소공동체모임(반모임/형제모임)에 참여하는 것이 우선입니다.

☧ 광문성당

(성 요한 보스코)

주임신부 : 강유빈(도미니코) ☎ 2616-1321
사 무 실 : ☎ 2611-1321 FAX 2611-1322
연령회장 : 010-8986-6865
주 소 : ㉾ 14283 광명시 원광명안로21
E - mail : gwangmun@casuwon.or.kr

미 사 시 간		
주일미사	토요일	16:00(어린이) 19:00(중고등부)
	주 일	09:00 11:00(교중미사) 19:00(청년미사)
평일	월 화, 목 수, 금 토	06:30 19:30 10:00 10:00(첫토요일)
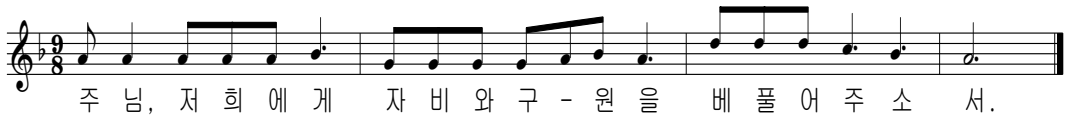
☧ 특별헌금

건축기금을 위한 특별헌금이 있습니다.

☧ 초등부 여름신앙학교 신청-14일(토)까지

*26일(목) 08:30~18:00 웅진플레이(전학년)
*27일(금) 14:00~17:30 성당(고학년)
*28일(토) 09:00~17:00 성당(저학년)
*접수비 - 저학년(2만원)
고학년(3만원), 2인(5만원)

☧ 중고등부 여름신앙학교 - 21일(토)까지

*접수비 - 1인 4만원. 2인7만원

☧ 미사 참례 시 핸드폰은 잠시 꺼 주시고 앞자리부터 앉아 주시기 부탁드립니다.

☧ 주계표(6/25~7/1)

수 입		지 출	
적 요	금 액	적 요	금 액
교무금	2,555,000	소모품	116,800
주일헌금	1,398,000	수도광열	582,620
특별헌금	349,000	수수료수선	132,000
감사헌금	150,000	잡비	80,000
건축헌금	165,000	건축기금	5,000,000
미사예물	530,000		
	5,147,000		5,911,420

☧ 건축헌금(2018) *누계 8,974,980원

*8일~13일 :김베네딕도, 고리아(각3만원)
정바오로(4만원), 이베드오(5만원)
황헬레나, 성요한, 박로사(각10만원)
신라파엘(2만원)

☧ 매월 첫 목요일저녁 가정미사

☧ 2018 상반기결산 (상세내역 게시판참조)

수 입		지 출	
교무금	67,465,000	단체,행사,전교	10,458,330
주일헌금	33,709,600	사제관련	11,960,000
특별헌금	4,972,000	교육관련	10,075,550
감사,건축	14,774,980	성소개발외	3,402,250
합동미사	5,417,000	급여외	31,872,980
시설헌금	6,771,000	세금,전기외	19,005,110
교육수입	1,080,000	교구관련	44,225,000
자선,기타외	7,588,575	건축적립	25,000,000
	141,778,155		155,999,220

☧ 모임안내

*18일(수) 20:00 울뜨레야
*19일(목) 20:30 평단협
*22일(주일) 12:30 소공동체위원회

☧ 미사참례 현황(연중제14주일)

요 일	미 사	참석	%	헌 금
7일 (토)	16:00	49	4.1	100,000
	19:00	33	2.8	175,000
8일 (주일)	09:00	136	11.4	570,000
	11:00	155	13	826,300
	19:00	45	3.8	216,500
합계		418	35.2	1,510,800
				377,000

(전체신자수 : 498세대 1,188명)

☧ 우리의 정성

*교무금 : 3,610,000
*감사헌금 : 조마리아(10만원)
박율리엣다, 장미카엘(각20만원)
이데레사(2만원), 익명(100만원)

광북성당

St. Augustine Catholic Church

본당 복음화 목표

"신앙의 기쁨!
젊은이와 함께!"
"얼마나 사랑스럽습니까!"
(시편 84,2)

"얼마나 사랑스럽습니까!" (시편 84, 2)

단체회의 • 모임

헌금위원회	7월 15일(주일) 미사 후
울뜨레야	7월 15일(주일) 저녁 8시
천주의 성모 Cu.	7월 17일(화) 오후 2시
전례단	7월 19일(목) 미사 후

전례담당 및 청소

날 짜		7월14일~7월15일	7월21일~7월22일
청 소		마태오 3,4구역	마태오 5,6구역
전 례		요한지역	요한지역
독서자	오전 6시	강종구 다윗 문경숙 벨라뎃다	강기남 베드로 이수정 도미나
	오전 11시	요한 3구역	문보선 아담 이교남 아가다

우리들의 정성 (7월 2일 ~ 7월 8일)

주일헌금	2,681,000원	교무금	5,215,000원
감사헌금	200,000원	특별헌금	643,000원
빈첸시오회	127,000원	성소후원회	306,000원

◐교무금 자동이체 안내◑

• 교무금을 자동이체,인터넷뱅킹 및 폰뱅킹을 이용하여 납부 하실 수 있습니다.
(※자동이체는 거래은행에 가시어 직접신청)
• 입금계좌 : 신협 03166-12-004887
• 예금주 : 광북성당
※빈첸시오회비와 성소후원회비 연말정산가능

교무금은 신자의 의무입니다. 매월 주님께 감사하는 마음으로 정성껏 바쳐야 합니다.
전입 오신 분이나 새로 책정하실 분은 사무실로 오시어 신청하시기 바랍니다.

휴가철 피서지에서 주일미사 참례하기

1. 7월 매일미사 P182를 참조하세요.
2. 휴대폰/인터넷-> 가톨릭 굿뉴스->(하단)
3. 한국천주교주소록-> 교구-성당 선택
4. 전화문의-> 미사시간

광북성당 20주년 사진전

초대 최중인 신부님부터 4대 민경국 신부님까지 관련 사진을 찾고 있습니다.

▪ 접수 : 주일 교중미사 전,후 1층 성인홀
평일은 사무실
▪ 문의 : 홍보분과장 ☎010-6304-1804

전례안내

✤연도제
• 일시 : 7월 19일(목) 저녁6시40분부터 연도시작~
• 주관 : 연령회

행사안내

✤여름신앙학교 안내
1)초등부 저학년
• 일시 : 7월 27일(금) • 장소 : 잡 월드
2)초등부 고학년
• 일시 : 7월 31일(화) ~ 8월 2일(목)
• 장소 : 속리산 알프스 수련원
3)중, 고등부
• 일시 : 7월 26일(목) ~ 28일(토)
• 장소 : 충남 태안군 달산리 한나네 펜션
• 대상 : 중 1 ~ 고 2 까지
• 참가비 : 1인 - 30,000원 / 2인 - 50,000원
• 접수 : 7월 21일(토)
• 문의 : 여 윤 수 대건안드레아 ☎010-2167-0016

✤무지개 산악회 7월 산행
• 산행지 : 관악산 무너미 계곡
• 산행일시 : 7월 28일(토) 오전 8시
• 집결 : 성당 앞 집결
• 연락처 : 김 필 수 요한사도 ☎ 010-9099-3340

교 육

✤최 갈라 수녀님 세미나 참석
• 일시 : 7월 16일(월) ~ 20일(금)

✤레지오 전단원 교육
• 일시 : 7월 22일(주일) 오후 1시 30분 성당
• 강사 : 윤 민 열 스테파노 신부님

✤7월 차 봉사 : 무지개 산악회

주임신부	정진성 아우구스티노	☎ 2615-9342	광명시 연서일로 43 (철산동 광북성당) ☎ 2689-1998 · FAX : 2689-1999
전교수녀	최 선 주 갈라	☎ 2615-9341	성당 까페 : cafe.daum.net/kb~sd
총회장	문 보 선 아담 ☎ 010-7759-0304		연령회장 최 승 주 요셉 ☎010-2906-9324

▪주임신부: 김화태(제르바시오)
▪보좌신부: 손명준(마르코)
▪전교수녀: 최(데레지아),박(노엘라)
▪총 회 장: 김호영
(프란치스코 하비에르)
☎010-4325-6198
▪연령회장: 지옥순(모니카)
☎010-4735-5159
▪사 무 실: ☎ 761-1950~1951
▪유치원수녀: 양(요안나)
☎ 761-1955

천주교 수원교구 제2대리구
성 김대건 안드레아 광주성당
http://www.me4.or.kr
E-mail: gwangju@casuwon.or.kr
경기도 광주시 경안안길44

미사 시간 안내

주일	토	오후4시(어린이), 오후 7시(중고등부)
	일	오전 7시, 오전 9시, 오전 11시(교중) 오후6시(청년),오후9시 오후1시30분(이주민 영어미사)
평일	월	새벽 6시
	화수목금	오전 10시(공통), 오후 7시(공통) (성시간: 첫 목요일 오후 7시 미사 후)
	토	오전 10시 (성모신심미사: 첫 토요일)

2018년 주제 말씀 "당신 말씀은 제 발에 등불, 저의 길에 빛입니다." (시편119장105절)

1주간 성경말씀	"너에게는 나 말고 다른 신이 있어서는 안 된다." (탈출기20장3절)
2주간 성경말씀	"너는 눈에 넣어도 아프지 않을 나의 귀염둥이, 나의 사랑이다." (이사야서43장4절:공동번역)
3주간 성경말씀	"우리가 하느님에게서 좋은 것을 받았는데 나쁜 것이라고 하여 어찌 거절할 수 있단 말이오." (욥기2장10절:공동번역)

✿**초등부 저학년 주일학교 여름신앙학교**
- •대상: 유치부 6세 ~ 초등부 2학년
- •일자: 7월21일(토) 하루
- •참가비: 없음.
- •장소: 광주성당
- •신청: 6월30일(토)~7월14일(토) 매주 어린이미사 후
- •문의: 교감 이윤서(데레사) 010-5395-4797

✿**초등부 고학년 주일학교 여름신앙학교**
- •대상: 초등부 3학년 ~ 6학년
- •일자: 8월3일(금)~5일(주일) 2박3일
- •참가비: 등록학생: 5만원, 비등록학생: 7만원
- •장소: 하추자연체험학교 (강원도 인제군 인제읍 하추로183)
- •신청: 6월30일(토)~7월28일(토) 매주 어린이미사 후
- •문의: 교감 이윤서(데레사) 010-5395-4797

✿**중고등부 주일학교 여름신앙학교**
- •대상: 중등부1학년 ~ 고등부 2학년
- •일자: 8월10일(금)~12일(주일) 2박3일
- •참가비: 등록학생: 5만원, 비등록학생: 7만원
- •장소: 청포대 썬셋수련원 (충남 태안군 남면 양잠리1232-5)
- •신청: 7월14일(토)~8월4일(토) 매주 중고등부 미사 후
- •문의: 교감 김영건(미카엘) 010-2505-2575

✿**교적에 관할 외 주소지에 함께 살고 있거나 망자 처리를 하지 않은 세대원이 있으면 사무실로 오셔서 교적정리 바랍니다.**

✿**청년회 M.T**
- •대상: 광주성당 청년 누구나
- •일시: 7월21일(토)~22일(주일) 1박2일
- •장소: 경기도 인근 팬션 •참가비: 20,000원
- •문의: 청년회장 서현진(베드로) 010-6280-2914

✿**대건회 독거노인 돌봄 및 환경정리**
- •대상: 광주성당 관할 지역에 거주하시는 홀로 사시는 어르신.
- •신청: 소공동체 구역장 및 반장

✿**성령기도회**
- •일시: 7월 17일(화) 오후 7시 미사 후
- •장소: 지하강당 •강사: 백경숙(아녜스)

✿**7월 단체 월례 모임**

구역장•반장	27일(금) 20시

✿**전례 및 청소봉사**
: 대우구역 (7.14~15), 회덕구역(7.21~22)

✿**전입교우를 환영합니다.** (7월2일~8일)

구역-반	성 명(세례명)	구역-반	성 명(세례명)
밀목1-3	웅엔티마이린(안나)	쌍령-3	김영배(모이세)
대우-3	신근옥(안젤라)	동보산호-3	서경숙(엘리사벳)

✿**주일미사 참례율: 29.79%**
(신자수: 4,915명, 참례수: 1,464명)

✿**우리의 정성** (7월2일~8일)

교무금	10,290,000	주일헌금	5,723,800
사제양성후원 특별헌금		2,252,900	
감사헌금: 김평숙(3만원), 서경숙(5만원), 손신자(5만원) 익명(14만원), 익명(20만원)			
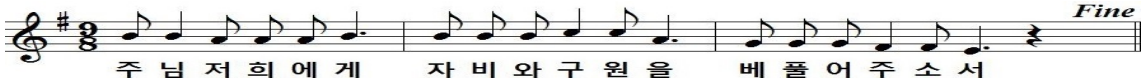
방문천사경기광주지점
비지팅엔젤스
"몸이 불편하신 어르신을 사랑과 정성으로 섬기겠습니다.!!!"
문화로40-1(광주중학교옆)
남수경(다니엘)
☎763-2988

곤지암 연세장례식장
빈소·수의·영구차 무료
신대리 277-35
박성호(베드로)
정혜경(스텔라)
☎763-4441

대산현대모터스
종합자동차정비업체,판금 도장, 사고차 보험수리
경충대로1507-10
김남용(요셉)
김단순(마리아)
☎ 798-9345

타파웨어
쿠킹스튜디오
경기광주점
글로벌 홈파티스
경안안길 46-3
김민정(요안나)
010-5057-7762
☎ 699-3322

토반 전통가
갈치조림,죽,전통차
참조은병원 앞
(나이키 매장 1층)
홍성옥(시몬)
정정숙(정혜엘리사벳)
☎ 766-5056

◀본당 설정 60주년을 맞이하여 전 신자 묵주기도 100만단 바치기▶

천주교구산성당

주보성인 : 성 김성우 안토니오

주소 : 경기도 하남시 미사강변북로 99
홈페이지 : www.gusan.org
다음카페 http://cafe.daum.net/daumgusan

주임신부: 최병용 마티아
총회장: 권익만 벨라도 010-3714-9856
연령회장: 최병달 안또니오 010-3757-2761
사 무 실: 031)792-4631
F A X : 031)792-1770
E-mail : gusan@casuwon.or.kr

화답송
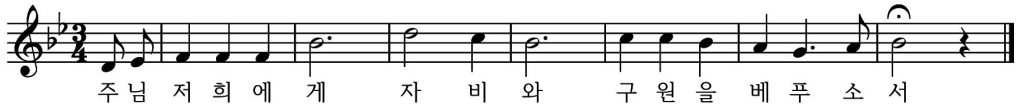
주님의 성전 건축을 위한 우리의 실천사항

✝ **영적 봉헌** - 묵주기도 500만단
✝ **물적 봉헌**
- 교무금 책정과 책정률 높이기
- 현 교무금의 10% 증대
- 교무금 13개월 납입
- 매월 첫째 주일 "만원 Day"

✝ **전입교우**
- 미 전입교우 찾기를 통한 전입률 높이기

✝ **우리의 목표** - 5년 이내 50억 적립

2018년 주일학교(초등) 여름 신앙학교

주제: 저요! 저요! Good Choice
일시: 7월 21일(토) 오전9시 30분~ 오후5시
장소: 구산성당
※ 간식 및 물품 후원 받습니다.

한여름 밤의 꿈(Movie Night)

취지: 본당의 활성화와 친교를 위한 만남의 장을 마련하고자 함.
주관: 상임위원회
일시: 2018년 7월 27일(금) 20시~
장소: 새 성전터(우천 시 1주 연기하여 진행)
상영 영화: 추후 공지
내용: 영화 상영 및 친교활동(맥주, 팝콘 등)
세부내용: 주보 및 게시판 참조

유아세례 안내

일시: 8월 18일 토요일, 오후 2시
※ 유아세례 대상자는 사무실로 신청해주시기 바랍니다.

새 성전터 평일 오전 야외 미사 봉헌 안내

매주 수·금 10:00	
7월 18일(수)	7월 20일(금)
7월 25일(수)	7월 27일(금)
8월 1일(수)	8월 3일(금)
8월 8일(수)	8월 10일(금)

※ 우천 시에는 본당에서 미사가 봉헌됩니다.

7월 일정 안내

예비자 종합교리: 7월 17일(화), 19일(목) 총 2회
Cu.월례회의: 7월 19일(목) 저녁미사 후
주일학교 방학: 7월 21일(토) 신앙학교 이후
전례위원회 회의: 7월 22일(주일) 09시
해설·독서단 회의: 7월 22일(주일) 교중 미사 후
교육분과 회의: 7월 22일(주일) 교중 미사 후
청소년위원회 회의: 7월 28일(토) 14시
제분과 회의: 7월 29일(주일) 교중 미사 후

본당 봉사자 모집 안내

성가단 및 평일·주일 반주자: 010-2286-5702
성인 복사단 봉사자: 010-5148-7246
기획분과 및 홍보분과 봉사자: 010-6336-6198
선교분과 봉사자(경력무관): 010-3098-7713
시설분과 봉사자: 010-4737-6800

교무금 및 성소후원금 계좌안내

- **교무금:** 신협 131-002-040300(예금주 구산성당)
- **성소후원금**: 신협 131-018-938771(예금주 구산성당)

※ 교무금 통장에 성소후원금 포함하여 입금하시는 경우, 성소후원금 처리가 되지 않고 교무금으로 처리되오니, 성소후원회비는 성소후원금 계좌로 입금바랍니다.

미 사 안 내		
평일	월	오전 6시
	화, 목	오후 7시 30분
	수, 금	오전 10시(새 성전터 야외미사)
주일	오전	9:00(일반), 11:00(교중)
	오후	19:30(직장인)
	토요일	오후 4시(어린이), 오후 7시 30분(주일)
특별2차 헌금		건축헌금
주일미사 참례율		770명 / 30%

미사안내봉사	
7/14 19:30	바다의 별
7/15 09:00	순결하신 어머니
7/15 11:00	위로의 샘
7/15 19:30	평화의 모후
예비자교리	
주일	09:30
화	20:00

성 사 안 내	
고해성사	미사 전 20분
유아세례	2,4,6,8,10,12월 셋째 주 토요일 오후 2시
병자영성체	매월 첫째 주 금요일
집,차축복	1주 전
혼인면담	2-3개월 전
병자성사	위급 시/구.반장 신청

감사미사 안내			
	평일	월	오전6시
		화	오전10시 / 오후7시30분
		수	오전6시 / 오전10시
		목	오전6시 / 오후7시30분
		금	오전6시 / 오전10시
		토	오전10시
	토	오후7시30분(주일/중고등부)	
	주일	오전6시/ 오전8시30분 / 오전11시(교중) / 오후4시 (어린이) /오후7시30분(청년)	

구성성당

성 유대절 베드로

경기 용인시 기흥구 마북동162-43 [16910]
(경기 용인시 기흥구 구교동로 118번길8)
☎ 286-3555, 3550 / 팩스 286-3557

다음카페: http://cafe.daum.net/2863555

주임신부: 정운택 D.안드레아
☎ 286-3551
보좌신부: 양현직 요한사도
☎ 286-3590
전교수녀: 강 미카엘라
김 라이문도
☎ 284-3552
총 회 장: 오학성 안드레아
☎ 010-5214-5308
연령회장: 정락준 요셉
☎ 010-3630-4680

성시간-매월 첫목 저녁미사후	유아세례-홀수달 첫토11시	혼인면담 및 예식,집축복,차축복-희망일
성모신심미사-매월 첫토10시(임산부안수)	청소년 미사 매월 둘째토10시	병자영성체-매월 첫목 오후1시
병자미사-매월 셋째토10시(병자안수)	성가정을 위한 미사-매월 넷째토10시	쉬는교우를 위한 미사-매월 다섯째토10시
예비신자 교리반 안내- 화 오전11시, 목 오후8시30분, 토 오후5시30분(중고등부), 주일 오전9시40분		

▣ 말씀에서 사랑을, 성사에서 은총을!
▣ 오소서 성령이여, 새로 나게 하소서!

▣ 7/15 연중 제15주일

- 전례위원회 월례회의: 오전9시30분
- 평단협위원회 월례회의: 오전9시30분
- 홍보분과 월례회의: 교중미사후
- 성령기도회: 7/18(수) 오전10시 미사후
- 빈첸시오회 회합: 7/18(수) 오후8시20분
- 평화의모후꾸리아 월례회의: 7/19(목)저녁미사후
- 마라톤선교회 월례모임: 7/21(토) 오전8시
- 초등부 저학년 여름신앙캠프: 7/21(토) 오전9시~오후5시30분
- 반주단 월례회의: 7/21(토) 오전10시 미사후
- 교육분과 월례회의: 7/21(토) 오전10시 미사후
- 제분과위원회 월례회의: 7/21(토) 오전10시 미사후
- 성소분과 월례회의: 7/21(토) 오후7시30분

▣ 7/22 연중 제16주일

- 단내성지후원회 월례회의: 오전10시

▣ 초등부 고학년 여름신앙캠프

-일시: 7/27(금)~29(주일)
-장소: 용문청소년수련장
-대상: 초등 3학년~6학년(선착순 60명)
-참가비: 40,000원
-신청기간: 5/20(주일)~6/24(주일)
-문의: 김문실 수산나 010-9325-1584

▣ 중고등부 여름신앙캠프

-일시: 8/6(월)~8/8(수)
-장소: 의정부 한마음수련원
-신청기간: 6/30(토)~7/21(토) (인원충족시 조기마감)
-신청인원: 선착순 42명 / 신청비: 40,000원
-신청방법: 사무실 아닌 중고등부 교사실을 통해 신청 요망
-문의: 김종현 비오 010-2658-6821

▣ 매주 목요일은 반(형제) 기도회의 날

▣ 수능 수험생을 위한 100일 기도

-일시: 8/7(화)~11/14(수) 오후8시
-준비물: 수험생을 위한 100일 기도(성물방 판매), 묵주, 성가책
-문의: 한숙이 수산나 010-2752-2852
(부재중 시 문자 남겨주시면 전화 드리겠습니다.)

▣ 우니따스성가대(오전8시30분) 단원 모집

알토 파트 환영합니다.
-문의: 방학연 율리안나 010-4661-3191

▣ 세라핌성가대(주일 교중미사) 단원 모집

-파트: 베이스, 테너
하느님께 봉헌하는 마음만 가지고 계시면 대환영입니다.
-문의: 송승연 데레사 010-3773-0480

▣ 중고등부 교사 모집

-문의: 김종현 비오 010-2658-6821

▣ 주일미사 참례 현황

일 시	전체신자수	주일참례자수	참석율
7/8	7,454	2,246	30.13%

일 자	전례구역	주차봉사Pr.	
7/15 (주일)	연원현대	08:30	상지의옥좌
		11:00	즐거움의샘 바다의별
7/22 (주일)	삼성명가, 금호	08:30	의덕의샘
		11:00	무염시태 믿음의샘

▣ 전례성가 안내

날짜	입당	봉헌	성체	파견
7/15	461	340, 211	170, 166	439
7/22	329	342, 213	197, 161	55
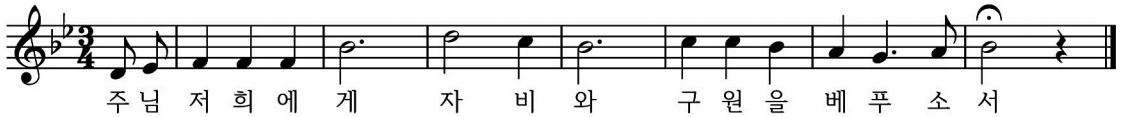
미사시간 안내		
주일	09:00시 11:00시	
평일	월 06시	화,목 19:00시
	수,금 오전10시	토16시(어린이) 저녁 19:00시
고해성사	미사30분전	
예비자교리 (주일) 9시30분		

군 자

(성 김대건 안드레아)

사무실 :☎ 495-8935 / FAX : 495-8938
우-15069 경기도 시흥시 군자로 534번길 27

주임신부 : 이 규 성 (요 셉)
수녀원 : 오(프란치스카)
총회장 : 이 정 례 (비 아)
☎ 010-4740-0181
연령회장 : 강 철 구(바오로)
☎ 011-9771-6208
Email:gunja@casuwon.or.kr

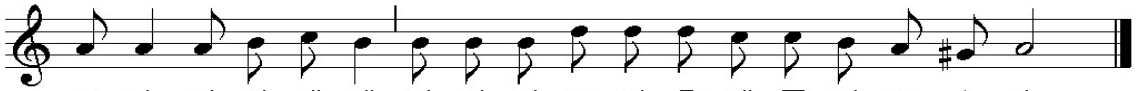

2018년 군자본당 복음화 실천방향

1. 우리가족 냉담자 회두하기
2. 매 달 첫 주일 전신자 재교육 참여하기
3. 평일미사 매 주 1회 이상 참례하기
4. 건축헌금 월 1만원 더하기
5. 매일미사 독서, 복음 읽기

✢ 미사예절을 지킵시다 ✢

성전은 하느님께 바치는 제사가 거행되며, 기도하는 거룩한 장소입니다, 보다 경건한 마음으로 미사에 참례 할 수 있도록 해야 하겠습니다

1. 단정한 옷차림으로 미사에 참례합시다.
- 민소매 혹은 많이 비치는 옷과 짧은 바지는 삼갑시다.
- 맨발 또는 슬리퍼로 미사에 참례하는 일이 없도록 합시다.
2. 늦어도 미사시작 10분 전에는 도착하고, 마침 성가가 끝날 때까지는 자리를 지킵시다.
3. 주보 또는 성가책으로 부채질을 하지 맙시다.
4. 휴대폰 전원은 미리 꺼두셔야 합니다.

우리의 작은 희생이, 하느님께 큰 기쁨이 될 것입니다

◈ 성경공부 7월19일(목) 저녁미사 후

◈ 수영장 개장안내 (개장행사 7월28일(토)13시)

일시 : 7월30일(월)~8월9일(금) 토,일요일은 휴장
개장시간 : 오후1시~5시까지
(수영복 착용) 면 종류의 옷은 수질 오염됩니다

◈ 7월 영적 도서 추천

신앙의 기쁨을 영적 도서로! (교육분과)

추천도서 출판사 바오로딸, 생활성서		금 액
1	주님은 나의 목자 (마르코복음 산책) / 손희송 저	10,000
2	상처와 용서 (성서와 인간1) / 송봉모 저	4,000
3	광야에 선 인간(성서와 인간2) / 송봉모 저	4,000
도서 구입	성물방 및 개인 구입	

◈ 상임위원 피정 7월21일(토)

피정장소 : 용인 새감 영성의 집 (인보성체 수도회)
피정 가시는 상임위원들을 위해 기도 부탁드립니다

◈ 여름철 교육관 습기 관리 (제습기 가동)

1. 유리 출입문(앞,뒤)과 복도 창문은 닫습니다.
2. 회합 후 회합실 문은 열어 놓습니다.
3. 제습기는 끄지 마세요.(설정 상태 조작 금지)
4. 회합실 마지막 사용 후 전등 및 문단속 확인

◈ 전입 교우 환영합니다 (6월)

성,본명	주소	구역
금애련 글라라	신길동 휴먼시아 209동 403호	휴먼2
송인남 체칠리아	거모동 1769-2 유성그린빌가동 B01호	거모3
김영임 헤레나	거모동 동보아파트 101동 1324호	동보
조추월 데레사	거모동 1763-14 현대펠리스 가동301호	녹원

단 체 모 임

◈ 재정관리위원회 7월15일(일) 교중미사 후
◈ 제분과, 평단협 7월17일(화) 저녁미사 후

주일미사(지난주) 참례현황(신자수1,863명)

미사시간	어린이 오후3시	(토) 오후7시	(주일) 오전9시	(주일) 오전11시	합계
참례자		96	142	243	481명 25.61%

교무금 납입 현황	총 납부액 70,797,000원

【우리들의 정성】

* 교무금(과년도 교무금 포함) 3,735,000원.
* 주일헌금 1,838,100원. * 2차 헌금 111,000원.
* 건축헌금 1,320,000원 * 사회복지 40,000원
* 감사헌금 이재선 2만원, 김택수 5만원, 강송자 5만원. 성물방 건축헌금 30만원.

교무금 은행납부 계좌번호	【예금주 : 수원교구유지재단】 새마을 금고 3736-09-002213-1 【예금주 : 군자성당】 신협 03227-12-001767
빈첸시오회 후원 계좌번호	【예금주 : 수원교구유지재단】 새마을 금고 3736-09-001548-4

군포성당

(103위 한국 순교 성인)

158-33 군포시 금당로 146번길 17(재궁동)
http://cafe.daum.net/kunpocatholic

주 임 : 이 용화 프란치스코
보 좌 : 김 태현 토마스 아퀴나스
수녀원 : 456-4339 이 파비아나 수녀
총회장 : 010-4220-5438 민병수 마르띠노
연령회 : 010-4842-4340 홍 엘리사벳
사무실 : 456-4333/4 ,Fax:452-4363

미사 안내				
	주일	일반 : 토 19:30, 주일 06시, 11시 중고등부 09시, 초등부 16:00, 청년 19:30	매주 금요일은 반모임의 날 성가:439 복음 마르 6,30-34	유아세례 매월 첫째 토요일 오후 4시
	평일	월 : 06시, 화 : 10시, 19:30, 수 : 06시, 10시, 목 : 10시, 19:30, 금 : 06시 토:10시		
모이면 기도하고, 흩어지면 전교하자!		① 주일 미사 안 빠지기 ② 가족이 함께 모여 기도하기 ③ 한달에 한번 고백성사 보기 ④ 예비신자 인도하기		
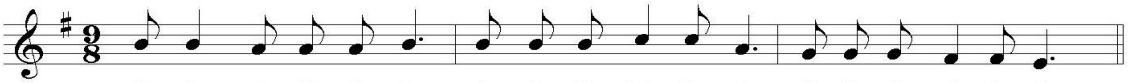
◈ 특별헌금 - 이번 주 : 성소후원회 후원 (7/15)

다음 주 : 사회복지 후원 (7/22)

◈ 가톨릭 신문 홍보 - 7/15(주일)

◈ 2018년 상반기 본당 결산 보고

* 주보 간지를 참조하시고 의문사항이 있을 시 본당 사무실에 문의해 주세요.

◈ 예비신자 선발예식

* 대상 : '18 A그룹
* 일시 : 7/22(주일) 11시 미사 중

◈ 〔구약·신약 성경 필사본〕 제출

* 개인적으로 구약·신약 성경을 완필하신 분들은 7/31(화)까지 제출해 주시기 바랍니다.

◈ 2018 중고등부 여름 신앙 캠프

* 일시 : 7/27(금) ~ 7/29(주일)
* 장소 : 강촌 무예촌 연수원
* 참가비 : 40,000원
* 신청 : 7/01(주일) ~ 7/22(주일)
* 문의 : 김여진 실비아 (010-2822-5080)

◈ 초등부 여름 신앙학교 접수

	저학년 신앙학교	고학년 신앙학교
일 시	8/03(금) ~ 8/04(토)	8/06(월) ~ 8/08(수)
장 소	본당 월드컵 경기장 수영장	바다의 별 청소년수련원 (강화)
대 상	유치부(6세)~ 초등 2학년	초등 3학년~ 6학년 (선착순 40명)
참가비	20,000원/1인	2박3일 50,000/1인
모집기간	7/08(주일) ~ 7/22(주일) (본당 사무실 접수가능)	
문 의	저학년 이종창 모세 (010-7364-5719) 고학년 이지혜 안나 (010-4934-5135)	

◈ 수능 수험생 부모 100일 기도 모임

* 8/07(화) ~ 11/15(목) 20:00, 103카페 휴게실
* 준비물 : 100일 기도서(성물방 비치), 묵주, 성가책
* 준비 첫 모임 : 7/22(주일) 오후 1시, 대성전
* 문의 : 중고등부 교감 이 요셉 (010-5392-4627)

◈ 전입을 환영합니다

구역,반	세대주	전본당	주소
재궁1 3-2	강동균 도마	구봉	주공@ 213-1111
도장 3-1	서병규 루벨또	선부동	한라@ 411-601
군포2 4-1	조소현 발비나	율전	당동 783-16 201
재궁3 1-4	안승옥 유스티나	풍동	목화@ 138-1202

◈ 주간 계획 07.16(월) ~07.22(주일)

내 용	날 짜	시 간
ME	7/16(월)	20:00
그리스도 어머니 Cu.	7/17(화)	10시 미사 후
자비의 모후 Cu.	7/17(화)	10시 미사 후
상임위원회	7/18(수)	20:00
성가대 연습	7/18(수)	20:00
빈첸시오회	7/19(목)	저녁 미사 후
정의의 거울 Cu.	7/19(목)	저녁 미사 후
제분과 월례회	7/22(주일)	14:00

◈ 우리의 정성 07/03 ~ 07/09

교무금	주일 헌금	감사 헌금
7,785,000	1차:3,716,970 2차:1,551,000	1,500,000

◈ 주일 미사 참례자 및 전례 담당

신자수 : 5,102	주일미사 참례자 : 1,198	
주간 신자 증감	- 1	전입: 5 전출: 6
전례담당	이번주 : 재궁1지역 1지역	다음주 : 재궁1지역 2구역

진평 세무 회계
부가세·소득세·법인세/
세금신고/양도/상속/
증여/세무상담
산본역 3번 출구
☎1522-5798
대표세무사 이동현(모세)

고기능성 신발
퇴행성 무릎 관절에 좋은 신발
●나닥스 ●페록스 ●디쏘마 군포지점
군포 자유대 옆
☎346-6188 / 010-9765-0344
김점자(리드비나)
김종서(프란치스코)

다슬기 해장국
다슬기 해장국, 다슬기 삼계탕
다슬기 액기스(공장 직영)
산본 원광대 병원 신관 뒤
☎ 010-5417-9438, 399-9438
김 태 연(로사)

제갈공명 바둑학원
집중력, 사고력,
바른 예절
교육 상담 : 391-7787
010-3646-6011 서승연 (세실리아)

천주교를 알고자 하시는 분은 이웃 천주교 신자들 또는 사무실에 문의 바랍니다.

미사시간		
토	19:30(특전)	
주일	07:00 10:30(교중)	
평일	월	06:30
	화, 목	19:30
	수, 금	10:00
	성시간(목) 성모신심(토)	매월 첫 주

궁리성당
(한국의 순교성인)

경기도 평택시 고덕면 궁2길 44
http://cafe.daum.net/kunglove

2018년 7월 15일 연중 제15주일

주임신부 : 이용규(프란치스코)
총 회 장 : 양춘모(마리아)
☎ 010-4129-5397
연령회장 : 황형배(루카)
☎ 010-4726-5080
사제관 : ☎ 031-667-4150
사무실 : ☎ 031-667-4151
팩 스 : ☎ 031-667-4145

○ 전례 봉사자 모집

– 독서 및 해설을 함께 해주실 봉사자를 모집합니다. 사무실로 신청바랍니다.

○ 소공동체 반모임 방문미사

– 6월말부터 구역별 반모임에 방문하여 구역미사를 봉헌합니다.

○ 여름 신앙학교 안내 및 봉사자 모집

– 대상 : 주일학교 학생

– 일시 : 8월 11일(토) 09:00~15:00

– 도움주실 분들은 사무실로 신청바랍니다.

○ 휴가철 피서지 인근 성당 안내

– 7월 매일미사 182쪽 참고

– 인터넷 가톨릭 굿뉴스 참고

○ 전입/전출

– 전입(안중->신대구역)

이종선 데레사, 조덕규 안드레아

– 전출(태평->용이동)

이석기 아오스딩, 안나현 아니타

○ 성경 통독 읽기표(28주차)

날 짜	성 경 말 씀	통독표시
7/16(월)	집회 19 – 21	
7/17(화)	집회 22 – 24	
7/18(수)	집회 25 – 28	
7/19(목)	집회 29 – 32	
7/20(금)	집회 33 – 35	
7/21(토)	집회 36 – 38	
7/22(일)	집회 39 – 42	

○ 본당 청소 담당 구역

날짜	청소구역	날짜	청소구역
7/15	궁리	7/22	해창, 동고

○ 평일/주일 미사참례자 (7/2~7/8)

요일	월	화	수	목	금	토	주일	계
인원	20	27	39	31	50	62	195	424

○ 우리들의 정성 (7/2~7/8)

교무금	1,090,000	주일 헌금	870,000
감사헌금	정 해석 시 본 1,000,000원 임 갑선 요 한 200,000원		
특별헌금	429,000	**합 계**	**3,589,000**

○ 단체별 모임 일정

7월15일(일)	제분과(13:00)
7월21일(토)	꾸리아 월례회(17:30)
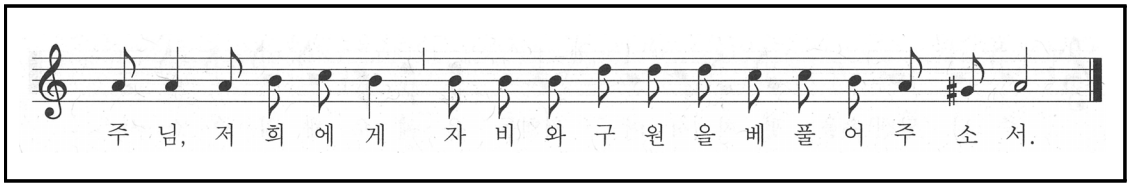
교무금 자동이체 : 농협 205030 – 55 – 000631 (재) 천주교 수원교구 궁리성당

미사 시간	
월	오전 6시
화,목	오후 7시30분
수,금	오전 10시
토	성모신심: 첫째 주오전10시 저녁(청년)미사: 오후7시30분
주일	교중미사: 오전10시30분 학생미사: 오후5시
예비신자교리: 주일 오전9시	

S. Catherine Church

권선2동 성당

시에나의 성녀 가타리나

수원시 권선구 권선2동 1351번지

http://cafe.daum.net/gokinri

주임신부	박 경 훈 요셉
총 회 장	김 선 필 요셉 010-3720-0489
연령회장	김성순 미카엘라 010-4623-8799
사 무 실	031-234-3284

*** 성전건립을 위한 건축헌금 13개월 봉헌과 묵주기도 바치기, 토끼저금통 모금에 동참합시다.***

▣ 주일헌금 봉헌
- 금주(7월 15일): 만원 주일
- 차주(7월 22일): 성전건립 2차헌금

▣ 초등부 주일학교 여름 신앙학교 안내
- 일시: 7월 28일(토)
- 장소: 본당 교육관, 주차장
- 대상: 초등부 1학년 ~ 6학년
- 접수기간: 6월 17일(주) ~ 7월 15일(주)
- 문의: 서혜숙 세실리아(010-9677-0754)

▣ 베델주일학교 초등부 교사 모집
- 본당 주일학교에서 어린이를 사랑하시는 선생님을 기다립니다.
- 문의: 서혜숙 세실리아(010-9677-0754)

▣ 여정 성경공부(역사서2) 접수
- 개강: 8월 29일(수)10미사 후(현재 접수 중)
- 문의: 교육분과장(010-9452-5701)

▣ 성가대 단원을 모집합니다.
- 아름다운 성가로 하느님께 영광을 바치는 성가대에 여러분을 초대합니다.(누구나 환영)
- 문의: 성가대 단장(010-3034-9124)

▣ 여름휴가 중 피서지 미사참례 안내
- 휴가출발 전 휴가지 주변 성당과 미사시간을 확인하시기 바랍니다.(7월 매일미사 182쪽~)

▣ 이마트영수증 적립(174번)에 동참 바랍니다.

▣ 행복한 부부생활을 위한 부부님을 초대합니다.

차수	일 정	장소	대상
제430차	8월24일~8월26일	가톨릭	혼인한 지
제431차	9월14일~9월16일	문화회관	3년 이상
제432차	10월26일~10월28일	(의왕소재)	된 부부

- ME대표부부(전경준 마르코: 010-8787-2719)
  (사화수 베로니카: 010-3172-2560)

▣ 교육관, 회합실 사용 후 확인점검
- 본당시설 사용 후 전원, 냉난방, 창문, 출입문 등이 개방되어있는 경우가 종종 발생 됩니다.
- 단체장님은 반드시 확인 후에 퇴실 바랍니다.
  (본당의 소중한 자원은 우리 모두의 것입니다.)

▣ 한울장터 판매품 안내 (010-7332-7789)

상 품	판매금액	상 품	판매금액
오징어젓	8,000	다시마	4,000
멸치액젓	10,000	참/들기름	9,000
까나리액젓	15,000	미역	10,000
새우젓	18,000/30,000	김	11,000
조개/명란젓	10,000	쨈*유기농	8,000/13,000

▣ 구역별 전례봉사 및 청소봉사

주 일	전례봉사구역	청소봉사 일시
7월15일	아이파크 성심	7월13일(금)10시미사 후
7월22일	곡반2 구역	7월20일(금)10시미사 후
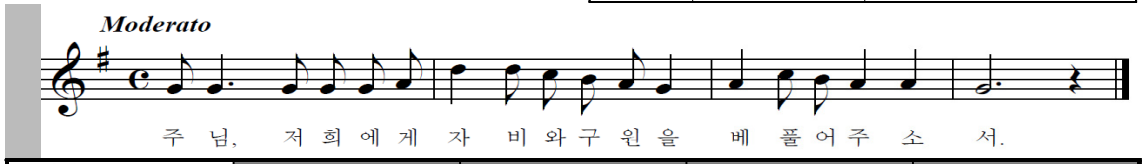
영어수학 전문학원 | 권선탭피스
무한한 가능성 자신감이 답입니다
차일드유 영어 하이츠 수학
오인숙(쭘마) 010-6356-3447

임광문고
500평 대형할인서점
배달: 5만원 이상(주문)
위치:효원고옆 임광A상가
주차:매탄동 임광A단지내
초,중,고 문제집전문
☎ 235-4730~1
이 명희(로사)

알라딘 펫
애견용품 할인매장
용품.미용.놀이방
교배.호텔.목욕.분양
곡반정동516-8
아이파크/파리바게트 옆
☎070-7717-8949
010-2872-4513
김영옥(스콜라스티카)

깡통 병정
돼지고기, 소고기
전문점입니다.
정성을 다하여
모시겠습니다.
곡반정로151 (1층)
{주민센터 부근}
☎010-6212-2642
조 한웅(돈보스코)

질경이와함께 조은염색
암모니아와 PPD가
없는 저자극 염색으로
두피를 보호하세요.
(천연헤나 클리닉)
(두피관리) [228호]
아이파크8단지상가2층
☎ 234-8812
박 현숙(알렉산드라)

천주교 권선동성당

하늘에 올림을 받으신 성 마리아

gwonseondong catholic church

www.ksmaria.org

e-mail : gwonseon@casuwon.or.kr

주임신부 : 이 찬 종(요 셉)
보좌신부 : 함 영 수(가브리엘)
총 회 장 : 한 성 우(프란치스코)
수 녀 원 : 한국순교복자수녀회
대표전화 : 237-8845
F A X : 237-8849
연령회장 : 010-7314-5635
가정간호사 : 010-5477-8845
16551 수원시 권선구 권선로 830

✝ 전 신자 영성 운동

✝ 예수기도 바치기
"주 예수 그리스도님 ( )에게 자비를 베푸소서"

✝ 자비의 시간(오후3시) 함께 기도하기

✝ 한 박자 쉬기

- 화요일 : 성경과 소공동체의 날 - 성경 공부와 이웃을 통해 하느님 만나기!
- 수요일 : 면담의 날 - 신부님, 수녀님과 면담을 하고 싶다면 바로 오늘!
- 목요일 : 방문의 날 - 수녀님들이 방문기도 하는 날, 원하시는 분 신청!
- 금요일 : 영성의 날 - 성체조배를 통해 예수님과 대화하는 날(15시)
- 토요일 : 화합의 날 - 공동체가 주일을 함께 준비하는 날
- 주 일 : 친교의 날 - 우리 주님과 함께 친교를 통해 일치를 이루는 날!

■ 화답송

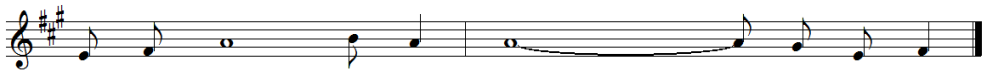

■ 초등부 주일학교 여름신앙학교

초등부 주일학교에서 여름신앙학교를 진행합니다.
어린이들이 여름신앙학교에 참석 할 수 있도록
학부모님들의 많은 신청바랍니다.

★ 저학년(유치부~2학년)
- 신청기한: 6월 9일~7월 15일
- 신 청 비: 1인 5,000원
- 날짜 및 장소: 7월 28일(토) 권선동 성당

★ 고학년(첫영성체~6학년)
- 신청기한: 6월 9일~7월 15일
- 신 청 비: 개인 2만원(본당지원 5만원)
- 날짜 및 장소: 8월 10일(금)~12일(주일)
  경기도 이천시 덕평수련원
- 접 수 처: 사무실

■ 중·고등부 자모회 회합

- 일 시: 7월 22일(주일) 오전 9시 미사 후
- 장 소: 지하1층 자모회 회합실
- 문 의: 010-8512-3814 한은경(다니엘라)

■ 7월 연령회 월례회의(기도회)는 쉽니다.

- 문 의: 연령회장 010-7314-5635

■ 유아세례, 병자영성체

유 아 세 례 :	8월 유아세례는 쉽니다.
병자영성체 :	8월 병자영성체는 쉽니다.
성 시 간 :	8월 2일(목) 오후 8시

■ 초·중·고등부 교리교사 모집

"가장 귀한 도구 되리라!"

하느님을 많이 사랑하고자 신앙생활에 힘쓰시는,
하느님의 귀한 도구로 쓰이실 선생님을 기다리고
있습니다. 은총의 자리에 여러분을 초대하오니
많은 관심 바랍니다.
- 대 상: 20세 이상, 견진성사 받은지 3년 이상된 청년
- 문 의: 본당 신부님, 수녀님
  초등부 교감 박지혜 로사리아 010-9496-7705
  중고등부 교감 문지현 쥴리아 010-9535-6292

■ 중·고등부 주일학교 자모회 모집

- 중·고등부 자녀를 둔 모든 어머님께서는
  자모회 회원입니다.
  사무실에서 등록해 주시면 감사하겠습니다.
- 문 의: 회장 한은경(다니엘라) 010-8512-3814

■ 가정분과 평생대학 봉사자 모집

가정분과 평생대학에서 봉사자를 찾습니다.
매주 수요일 하느님 안에서 함께 하셨으면 좋겠습니다.
- 봉사시간: 수요일 오전 9시 30분~ 오후 2시
- 문 의: 분과장(임은하 소피아) 010-3813-5570
  차장(전숙희 엘리사벳) 010-4922-5788

■ 우리들의 정성 (7/2일~7/8일)

교 무 금: 19,045,000
주일헌금: 8,928,670
2차헌금(사제양성후원): 4,314,900
감사헌금: 모현희/10만원 한인숙/3만원
손경자/30만원 유병훈/10만원 성하영/10만원
정내원/3만원 박경순/5만원
제 대 꽃: 이남순/5만원

미사시간 월 : 06:00, 화~목 : 10:00, 19:30,금:06:00, 10:00,토 : 10:00, 16:00(초등부), 19:00
주일 : 06:00, 09:00(중, 고등부), 11:00(교중미사), 16:00, 19:00(청년), 21:00(직장인)

예비자 교리시간 주일 09:30, 수,목 : 10:00, 20:00, 학생 : 주일 10:00
본당 사무실 업무시간 안내 월요일, 공휴일 : 휴무, 화요일~토요일 : 09:00~20:00 주일 : 06:30~22:00

(아기 예수의 성녀 데레사)

금정성당

15811 경기도 군포시 당산로 192번길 28
(금정동 699번지)

E-mail : kumjung@casuwon.or.kr(사무실)

주임신부 : 전 현 수 (마티아)
전교수녀 : 양 이레네, 차 글라라

전화				
	주임신부	452-3080	수녀원	458-2010
	사 무 실	455-2010, 455-2631,2 (070-4047-2380, 2381) (FAX) 455-2044		
	연령회장	강석근(요한) 010-5342-8400		

미사시간	요일	주 일	월	화•목	수•금	토	병자영성체	유아세례
	시간	09:00 (일 반) 11:00 (교 중) 19:00 (청 년)	06:00	19:30	10:00	15:00 (초 등 부) 19:00 (중고등부) 첫주10:00(성모신심)	매월 첫 수요일 오후2시부터	짝수월 둘째 토요일 16:00

2018년도 교구 사목 표어
사목 실천 목표

신앙의 기쁨! 젊은이와 함께!
젊은이를 위한 통합사목 실현!

✤ 금주간에는

☞ **꾸리아** - 20일(금) 11:00 사랑의 샘
20:00 다윗의 탑

☞ **초등부 방학미사** - 21일(토) 15:00
- 개학미사 : 8월 25일(토) 15:00

※ 방학기간에는 어린이 미사가 없습니다. 부모님과 함께 다른 주일미사에 참례하시기 바랍니다.

✤ 중고등부 여름신앙학교

- 일 시 : 7월 26일(목) ~ 7월 28일(토)
- 장 소 : 경기 양평 준앤팬션
- 참가비 : **4만원 (가족 2인 신청시 7만원)**
- 신 청 : 7월 15일(주일)까지 〈선착순 25명〉

✤ 교구 사이버 성경학교 (2학기)

- 개 강 일 : 9월 3일(월)
- 모집기간 : 6월 18일 ~ 9월 30일
- 강좌안내 : 1) 첫걸음강좌 2) 일반강좌
- 등 록 : http://cyberbible.casuwon.or.kr
- 문 의 : 교구복음화국성경담당(010-7249-7966)

✤ 피서지에서도 주일미사 참례합시다

날이 무더워지며 휴가철이 다가옵니다.
매일미사 7월호 182쪽부터 수록된 〈전국 피서지 인근성당 안내〉를 참고하시어 피서지에서도 주일미사를 참례하는 아름다운 신앙인이 됩시다.

이번 주 성경읽기 (19주차 7/16-7/21)			
월	이사55-60장	**목**	나훔;스바니야
화	이사62-66장	**금**	예레1-6장
수	2열왕21,19-23,30	**토**	예레7-12장

✤ 지난 주일(8일) 미사 참례자수

토15시	토19시	9시	11시	19시	계
78	120	262	296	128	884

✤ 전례담당

연중제15주일 (7월 15일)	9시 일반미사	중앙 2 구역
	11시 교중미사	산본 2 구역
연중 제16주일 (7월 22일)	9시 일반미사	중앙 3 구역
	11시 교중미사	산본 3 구역

✤ 우리들의 정성 (7/5-7/11) (감사합니다!)

교 무 금	8,040,000원	주일헌금	3,098,000원
감사헌금	120,000원	2차헌금	812,150원

*** 교무금은 신자의 의무! 세대별로 책정하여 봉헌합시다!**

* 교무금 책정 현황
(현재 1,158세대중 603세대 책정)

제물을 바칠 때는 언제나 즐거운 얼굴을 하고
십일조를 기쁘게 봉헌하여라. (집회 35,11)

주임신부	홍창진 (요한보스코)
총회장	송길석(그레고리오) 010-5434-0748
연령회장	김근배(요셉) 010-2464-2921
사 무 실	031-226-2800 Fax 226-2810

성 유대철 베드로
기산성당
E-mail : gisan@casuwon.or.kr
http://cafe.daum.net/casw-gisan
(18387) 경기도 화성시 기산로 63

미 사 시 간			
주 일	토요일 19시(학생) 09시 (어린이) 11시 (교중) 18시 (저녁)		
월	06:30	화. 목	19:30
수, 금	10:00		
첫 토	성모신심미사 10:00		
첫 목	성시간 (저녁미사 후)		

✞ 오늘은 건축기금 마련 특별 헌금입니다.
✞ 다음주일은 건축기금 마련 특별 헌금입니다.

■ 견진성사 안내
. 일시 : 2018. 9. 16(주일) 교중미사 중
. 집전 : 이성효 리노 주교님
. 교리 일정 : 8/12~9/2, 4회, 주일 교중미사 중
. 접수 : 7/15~8/12 (주일, 교육분과 접수처)

■ 병자영성체 : 7/20(금) 오전 11시
. 구역장들께서는 사무실로 신청 바랍니다.

■ 단체회합
. 울뜨레아 : 7/22(주일) 교중미사 후 교리실
. 전 례 단 : 7/22(주일) 교중미사 후 교리실

■ 2019 부활반 예비자 추가 모집
세례받지 않은 가족과 친지, 이웃에게 입교를 권유하여 주님의 자녀로 거듭날 수 있도록 선교 바랍니다.

■ 성소후원회비 접수 및 회원 모집
성소후원은 교회 미래에 대한 후원입니다. 여러분의 후원으로 교회의 참된 일꾼이 자라납니다. 참된 일꾼을 길러내시는 어머니. 아버지, 후원회원이 되어 주세요.

■ 본당 주차시 유의사항
. 다른 차량 앞이나 통로에 주차시 연락처를 꼭 기입해 주시고, 미사가 끝나면 바로 이동 주차해 주십시오.

■ 수영장 은계동 성당 이동 설치
본당 교우들도 평일에 이용하실 수 있습니다.
이용 시간 등은 차후 공지하겠습니다.

"말씀이 사람이 되시어"

초등부 고학년 여름캠프
. 기간 : 7/31(화)~8/2(목)
. 장소 : 대천 통나무 휴양민박 솔내음 향기
. 대상 : 초등 3학년~초등 6학년
. 신청비 : 3만원, 2자녀 5만원
. 접수 : 초등주일학교 교사회 010-3246-0153

중고등부 여름캠프
. 기간 : 8/2(목)~8/4(토)
. 장소 : 대천 통나무 휴양민박 솔내음 향기
. 대상 : 중고등부 학생
. 신청비 : 3만원, 2자녀 5만원
. 접수 : 중고등주일학교 교사회 010-8526-9224

■ 교무금 / 건축헌금 납부
교무금은 하느님의 은총에 대한 감사의 봉헌이며, 나를 위한 지출에 앞서 봉헌해야 하는 신자로서의 거룩한 의무이자 권리입니다. 교회운영과 하느님 사업에 쓰여지는 교무금 납부에 교우들 모두 동참해 주십시오.

※ 교무금/건축헌금 납부 계좌
우리은행 1005-901-115359, 예금주:(재)천주교수원교구
(입금시 책정자 성함 기재 바랍니다.)

■ 주일미사 참례현황

주일 (7/8)			
학생 (토 19시)	어린이 (09시)	교중 (11시)	저녁 (18시)
64	174	198	71
참례인원	**507명**	**참례율**	**24.3%**
전체신자수	**2,089명 / 799세대**		
7/1 참례현황		517명	

교구장 사목표어	"신앙의 기쁨! 젊은이와 함께!"

미 사 시 간		천주교 수원교구	주임신부 : 안준성 (마티아)
주일	토요일저녁주일미사 : 오후 7:00 (어린이와 함께하는 가족미사) 주일 오전 09:00 (중,고등부) 11:00 (교 중) 주일 저녁 7:30	**기안 성 바오로 성당** **Gian St. Paul Catholic Church**	전교수녀 : 조 (마리 필립보) 이 (마리 마르코) 총회장 : 윤종기(요한세례자) 010-7114-2971 연령회장 : 오규택(스테파노) 010-2680-6462 연령회 부회장 : 오영수(사도요한) 010-3722-1644
평일	성모신심미사 : 매월 첫토요일 오전10시 월 : 6:30 (새벽미사) 화, 목 : 저녁 7:30 수, 금 : 오전 10:00 고해성사 : 매 미사 시작 20분 전	18338 경기도 화성시 기배로 43번길 40 사무실 : 223-6691 사제관 : 223-6693 수녀원 : 070-4047-0501 홈페이지 : http://gian.or.kr	▣ 병자영성체 : 매월 첫째 (금) 11:30 ▣ 유아세례 : 짝수月 둘째 토요일 17:00 ▣ 예비자교리 : 매주일요일 아침 09:30

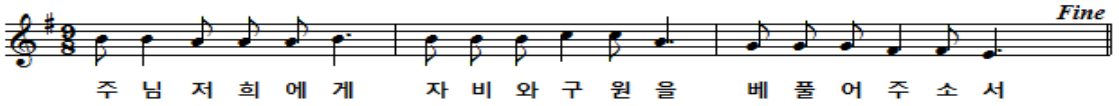

교중미사 전례곡	입 당	봉 헌	성 체	파 견
	51	212, 216, 210	174, 175, 164	31

■ **성전건축을 위한 특별헌금 (7월15일)**
■ **성전건축을 위한 특별헌금 (7월22일)**

■ 주간 회의 및 행사 안내.(7/15-7/21일)
- 연령회 : 7월15일(주일) 교중미사 후
- 성경통독 : 7월19일(목) 09:00
- 초등부 여름신앙학교 : 7월21일(토)

■ 주간 회의 및 행사 안내.(7/22-7/28)
- 제분과회의 : 7월25일(수) 저녁8시
- 지역장회의 : 7월26일(목) 오전10시
- 평단협회의 : 7월27일(금) 오전10시미사 후

■ 수녀님과 함께하는 성경통독 피정.
- 일 시 : 7월19일(목) 09:00 - 15:00
- 과 목 : 역대기 하권 - 토빗기
- 준비물 : 성경, 개인물컵
- 신청비 : 10,000원 - 중식제공.
- 문의 및 접수 : 010-6331-7705

■ 초등부 여름신앙학교 및 방학 안내.
- 신앙학교 주제 : "함께 With"
- 일시 및 장소 : 7월21일(토), 10:00부터
- 장 소 : 성당에서 합니다.
- 천막설치 등 어른들의 도움이 필요합니다. 도움주시기를 청합니다.

■ 초등부 주일학교 방학.
- 방학기간 : 7월22일(주일)~8월31일(금)
- 개학일 : 9월1일(토)
- 방학중에는 부모님과함께 미사참례하고 참례 확인도장 받으시기 바랍니다.

■ 제2주차장 주차안내.
- 제2주차장은 주일날 개방합니다.(행사시 개방)
- 성가대와 예비신자 차량에 한해 주차 가능합니다.
- 9시 미사참례자는 주차하시면 안됩니다.

- 교무금봉헌은 신자의 의무입니다. -
교무금 봉헌계좌 : 신협 03227-12-000531 (기안성당)
책정자의 성명 세례명으로 입금바랍니다.

◎ 우리들의 정성 (7/2-7/8)

내 용	금 액	내 용	금 액	내 용	금 액
교 무 금	7,155,000	주일헌금	2,364,500	사제양성	1,390,500
미사예물	540,000	건축헌금	0	감사헌금	400,000
감사헌금	김학기 150,000원,정주현 100,000원 함길순,곽은선,김정희 각 50,000원				

◎ 전례 주차, 청소봉사

구분	연중제15주일 (7/15)			연중제16주일 (7/22)			연중제17주일 (7/29)		
전례봉사 (구역)	특전		오영수	특전		신창호	특전		오영수
	9시	꾸리아	정선영	9시	꾸리아	한은희	9시	꾸리아	한은희
	11시	신일2	김원재	11시	안녕와우	김원재	11시	우림	김은화
	저녁		김보경	저녁		신창호	저녁		신창호
주차봉사	사도들의모후 Pr.			평화의모후 Pr.			즐거움의원천 Pr.		
청소봉사	안녕,와우,효성구역			우림구역			임광1구역		

※ **휴대전화 확인. 무음 혹은 꺼주세요^^**

삼성 디지털프라자	OK 덤 핑 가 구	하오츠 중식당	안 경 나 라	엔디바이크 (N.D.BIKE)
생활가전, 이사 흔수 전문 취급점 스마트폰 판매 및 즉시개통점 SK · KT · LG ☎ 031-222-2228 / 경태호(미카엘)	가구의 모든 것. 흔수가구 주문가구. 매월 특별행사 위치 : 기안동 20-188 ☎ 031-221-8862 박철수 (요셉)	뚝배기짬뽕. 참쌀탕수육 전문점 KBS-TV 생생정보통에 소개된 맛집 위치 : 신일우남클래식타운 옆 ☎ 031-225-1317. 226-5885 김봉희 (요셉피나)	봉담 최대 규모 젠틀몬스터, 카린 취급점 누진 다초점전문 위치 : 수원대앞 주황색 간판 ☎ 031-235-2046 10-2840-6388 정두수 (요한)	- 국내 최다 자전거 / 용품 / 의류 - 평생 A/S 정책 - 네이버에 검색 '엔디바이크' www.ndbike.co.kr 031-239-0815 조영민(요셉) (융건릉 앞 · 푸르미르호텔 옆)
자연촌 건강원	**파리바게트(보보스점)**	**중 고 자 동 차**	**한빛건축디자인**	**퍼니퍼니 미술학원**
홍삼, 장어, 붕어, 흑염소 양파, 호박, 배도라지즙, 생칡즙 각종 건강식품 판매 ☎ 031-222-9112, 010-3722-1644 식품가공기능사 오영수 (사도요한)	제빵/케익/샌드위치/커피/음료 단체주문 및 정기급식 납품가능 위치 기안동 보보스프라자 1층 ☎ 031-224-8201 홍윤식 (그레고리오) 010-8579-8534 오영순 (호주아녜스) 010-3690-8535	판매, 매입, 폐차 승용, 승합, 화물 자동차 상담 수원 평동 남수원매매단지내 알개 자동차 상사 ☎ 010-5755-2088 이달우 (바오로)	아파트, 상가, 주택, 리모델링 에너지세이브 방수시공 (차열,단열) 화성시 사랑의 집수리 협력업체 임광3단지 후문상가 ☎ 010-6240-8353 조선호(스테파노)	미술 전문선생님과 함께 그리기, 만들기, 요리미술, 영재미술 5세-초,중전문 정원제수업 신미주아파트 상가1층. 차량운행가능 ☎ 031-238-7034, 010-3068-9168 이은실(로사리아)

천주교를 알고자 하시는 분은 본당 수녀님 또는 사무실에 문의 하십시오.

미 사 시 간 안 내		
미사 30분전 묵주기도		
주일	토요일저녁 주일미사	오후 7:30
	교중미사	오전 9:00
	어린이미사	오전11:00
평일	월	오전 6:00
	화, 목	오후 7:30
	수,금,토	오전10:00

천주교 수원교구
기흥 성 바오로 성당

용인시 기흥구 고매로 43번길 12-15
전화 : 285 - 0362 / 팩스 : 285 - 0372

주임신부	유정수(루 카)
총 회 장	박광빈(에제키엘)
연령회장	지숙현(글라라) 010-5686-5109
유아세례	9/1(토) 10:00
예비자교리	(주일)오전 10:00
환자영성체	마지막주(금)11:00

▶화답송
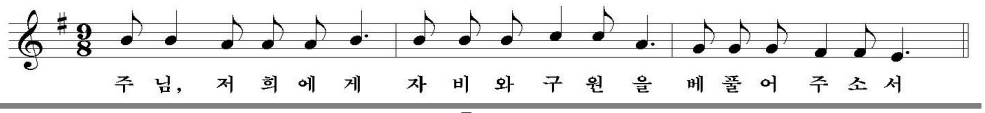
✚ 이번 주 특별헌금 안내

이번주는 **본당 군선교후원** 특별헌금이 있습니다.

✚ 부제서품을 위한 100일 기도와 바오로 힐링 캠프를 위한 9일 기도

- 기 간 : 7/12(목)부터
- 미사 30분전 묵주기도와 기도문

✚ 바오로 힐링캠프 일정 안내

- 장 소 : 동강 시스타 리조트(강원도 영월군)
- 출 발 : 각구역 출발 장소
- 준비물 : 미사도구, 긴팔옷, 모자, 개인약 등
- 후원접수(물품 및 후원금) : 사무실

7 / 21 (토)		7 / 22 (주일)	
07:00~08:00	구역별 집합, 이동	08:00~09:00	조식
11:00~11:30	Orientation	09:00~11:00	자유시간
11:30~13:30	중식 및 휴식	11:00~12:00	미사
13:30~17:00	Healing Program	12:00~13:00	중식
17:00~19:00	석식 및 휴식	13:00~15:00	바오로의 전도여행
19:00~20:30	별이빛나는밤에1부	15:00~18:00	이동
20:30~22:00	별이빛나는밤에2부	18:00~	도착
22:00~	휴식 및 취침		

✚ 성지순례 신청 안내

- 내 용 : 부제 서품식 및 성모발현지 성지순례
- 일 정 : 10/18(목)~10/31(수) [13박14일]
  * 유럽3개국(프랑스/스페인/포루투갈)
  * 파리-루드르-로욜라-똘레도-아빌라-파티마-리스본
- 비 용 : 410만원
- 접수, 마감 : 사무실, 7/31(화)까지
- 제출서류 : 여권(사본), 계약금50만원

✚ 첫영성체 교사 연수 안내

- 일 자 : 7/14(토) ~ 15(주일)
- 일 시 : 09:00~16:30
- 장 소 : 별관회의실
- 문 의 : 교육분과장(010-2456-6721)

✚ 바오로 서간 성구 공모 추가 접수

- 기 간 : 7/31(화)까지
- 본당 공동체와 관련된 성구와 이유를 설명
- 접 수 : 사무실

✚ 환자 봉성체 신청

- 일 시 : 7/27(금) 10시 미사후
- 신 청 : 각 구역장 및 사무실 (7/22 까지)

✚ 초등부 여름 신앙 캠프 안내

- 일 시 : 8/4(토) 09:00~15:00
- 장 소 : 로만바스 워터파크(용인 삼가동 소재)
- 대 상 : 초등부 주일학교 유치부~전학년
- 참가비 : 1인당 21,000원(중식, 입장료 포함)
  * 본인부담:10,000원, 본당부담:11,000원
  * 보호자 : 어머니-10,000원, 아버지-무료
- 접수마감 : 7/29(주일) 까지
- 신청 및 문의 : 홍선영 비비안나 010-2421-4359

✚ 월례회의 및 모임 안내

단 체	일 시	장 소
연령회	7/15 (주일) 10:00	별관회의실
ME	7/15 (주일) 16:00	별관회의실
꾸리아	7/20 (금) 19:30	대강당
평 단 협	7/25 (수) 19:00	별관회의실
제분과위원회	7/28 (토) 20:30	별관회의실
성소분과	7/29 (주일) 10:00	별관회의실
전례위원회	7/29 (주일) 12:30	별관회의실

✚ 지난주 미사 참례 현황(604세대/1,546)

미사	토요저녁	연중제14주일(7/7)		참례 신자수	계(%)
	19:30	09:00	11:00		
참례자	89	204	210	503	32.5

✚ 봉사안내 – 전례, 청소, 주차, 토요운전

구분	연중제15주일(7/15)			연중제16주일(7/22)
전례 (독서)	토요저녁	09:00	11:00	11:00 (캠프)
	중고등부	6구역	초등부	초등부
청소	6구역(토,10:30)			7구역
주차 운전	하늘의별Pr.			-
	7/29 순교자들의모후Pr.			8/5 바다의별Pr.

✚ 우리들의 정성 (7월2일 ~ 7월8일)

연중제14주일 헌금	2,086,000
교구 사제양성 특별헌금	584,000
교무금	2,505,000
건축헌금	3,495,000
성소후원금	390,000
감사헌금	500,000
이민래 요왕	500,000

[지역 단체 마일리지] 이마트(보라점) : 67번

♣ 미사시간 및 교리시간 안내 ♣ ※ 토 - 17:00(토요일 주일학생미사) ※ 주일 - 06:00 10:30 (교중미사) 19:00 (청년미사) ※ 평일 - 월 06:00 수.금 10:00 화.목 19:30 ※ 예비자 교리 - 부활반 (주일 09시) (선교분과 및 사무실에 문의 바랍니다.)	# 남양성당 (노동자의 성 요셉) http://cafe.naver.com/namyangcatholic	주임신부 : 조 봉 익 (도미니코) 수 녀 : 이 마리아, 이 라파엘라 사 무 실 ☎ 356 - 2048, FAX : 357 - 5831 총 회 장 : 홍 제상 (토마스) hp 010 - 8763 - 2300 연령회장 : 백 영 부 (프란치스코) ☎ 357-6438 hp 010-4325-6661
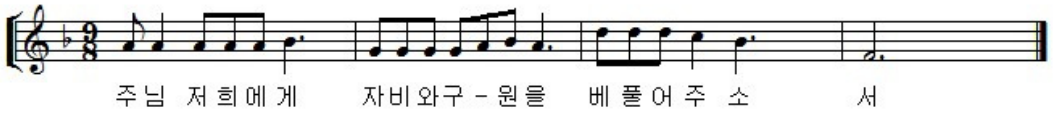
◈ 꾸리아

* 일 정 : 7월15일(일) 교중미사 후

◈ 2018년 여름신앙학교 안내

- 유치부 ~ 초3 -

* 일 시 : 2018,7,21(토)~22일(일)
* 장 소 : 남양성당

- 초4 ~ 초6 -

* 일 시 : 2018,8,8일(수)~10일(금)
* 장 소 : 가톨릭 영상체험캠프

- 중. 고등부 -

* 일 시 : 2018,8,7일(화)~9일(목)
* 장 소 : 태안 살레시오 피정센터
* 문 의 : 안지현 (010-4417-3726)

◈ 어르신들을 위한 맛사지 배우기

* 목 적 : 어르신들께 행복과 웃음을 드리는 남양성당 봉사단 창설
* 얼굴, 손, 발 맛사지

어르신들께 맛사지 봉사를 하실 분들을 위한 맛사지 강의가 있사오니 사무실로 신청해 주시기 바랍니다.

* 강 사 : 신경대학 스포츠 레저학과 조지훈 교수
* 문 의 : 사회복지분과 010-9034-3455

◈ 청년회원 모집

* 주님안에 행복한 앙생활을 하실 청년회원을 모집합니다.
* 문 의 : 청년회장(010-2213-2968)

◈ 풍물놀이 배우실분 모집합니다.

* 유능한 강사 초빙합니다.
* 문 의 : 010-8916-7896

◈ 특별헌금

* 건 축 헌 금 : 7월15일(일)
* 건 축 헌 금 : 7월22일(일)

◈ 미사 참례율

전신자	미사참례자	미사참례율
2,939	1,164	40%

◈ 본당을 사랑하는 마음으로~!!

* 봉사하시는 여러분들께 항상 주님의 은총이 가득하시길 기도드리며 아울러 습기와 온도가 높아지는 시기입니다.

영성관 식당 봉사하시는 봉사자님들께서는 행사 후 쓰레기 관리 및 냉 난방기 전기관리, 그리고 **영성관을 쓰시는 모든 교우 분들은 나가실 때 마다 영성관 문을 꼭 잠궈 주시기 바랍니다.**

◈ 우리들의 정성

내 용	7월08일	7월01일
교황주일	3,387,000	2,542,650
사제양성후원	1,886,500	
교 무 금 (7.02~7.08)	46세대 4,975,000	44세대 4,400,000
건축헌금 (7.05~7.11)	30,000	제철무
감사헌금 (7.05~7.11)	150,000	유제현 강신무 양승희 정무임
	50,000	윤금자 류제균
	100,000	김미옥
	300,000	임종건
※ 건축헌금 계좌 안내 (농협 207076-55-004171)		

※7월 성당청소 및 미사 안내와 전례 : 2지역 청소 후 뒷마무리를 꼭 해 주시길 부탁합니다

천주교를 알고자 하시는 분은 이웃 천주교 신자들 또는 사무실에 문의하십시오.

제 463호 2018.07.15.연중 제15주일

주임신부 : 정재훈대건안드레아
연령회장 : 김용성 요 셉 010-3739-7843
사 무 실 : 031) 404-0190
FAX : 031) 317-0057

능곡동 성가정 성당

(성가정의 성마리아와 성요셉)
(429-240) 시흥시 승지로 101 (능곡동)
전자우편 : neunggok@casuwon.or.kr

주일	오전	교중
	9시	11시
토	저 녁	
	19:30	
평일	화 . 목	수 . 금
	19:30	10:00

† "소통과 참여로 쇄신하는 수원교구 ! 신앙의기쁨! 젊은이와함께!

7월 생활 말씀
"너는 내 은총을 넉넉히 받았다. 나의 힘은 약한 데에서 완전히 드러난다." (2코린 12,9)

청소 및 주일 음료 봉사와 미사 안내				
청 소		안 내	음 료	
날 짜	단 지	쁘레시디움명	월	단지
7.21.토	5.8	7월 15일 평화의모후	7월	10
7.28.토	4.12	7월22일 순교자들의모후	8월	3

✝오늘은 건축헌금 봉헌의 날

◉ 단체모임 안내
▶전례분과 - 7월19일(목)

◉ 첫영성체 대상자 첫 모임
▶ 일시 : 8월12일(주일), 교중 미사 후
▶ 장소 : 루카 방
▶ 대상 : 현재 초 3 ~ 초 6
- 대상 아이와 부모님께서 함께 참석 해 주십시오.
- 신청은 사무실에서 해주십시오.

◉ 우리들의 정성 7월7일 ~ 7월 13일			
교 무 금	845,000	수도광열비	324,870
주일헌금	1,039,000		
건축헌금	735,000		
감사헌금	200,000		
합 계	2,819,000	합 계	324,870

◉ 감사헌금 : 조선영.조혜주 50,000원
모아(유) 100,000원 차부근 50,000원

◉ 전례 봉사 구역
▶7월15일-10단지 ▶7월22일- 8단지

◉ 건축기금을 위한 유정란 판매
▶매월 : 둘째(7/15)주일 넷째(7/29)주일

모아 유치원	글라스 박스 안경원	현진공인중개사	주)국제방재서비스
5. 6. 7세 모집 가정의 평화를 빕니다. 원장: 임민순 (마리아) ☎ 317-9001	안경하나로! 돋보기까지 해결! 원 장: 정 경관 (토마스) 호평프라자1층 신협건물 ☎ 405-5555	현진 에버빌 상가 구옥심 글라라 010-6356-0034	대표: 이 강호 (베드로) ☎02-889-1190
왔다식품	**강 태 권 세무회계사무소**	**한우리 독서 토론 논술**	**아트사파리 미술학원**
국산김치 (만두냉면김) 식당재료일절 김길동(요한) 010-2089-9976 010-3324-2281	세무사 : 강 태권 (시몬) 호평 프라자 5층 신협 건물 ☎ 404-0933	시흥지부 능곡동 담당 교사 010-8434-2454	유치부. 초등부 모집 소수정예 작가주의 미술교육 8단지 상가동 2층 원장 : 김경은 마리아 ☎ 313-8480

능곡동 성가정 성당 신협 계좌번호 : 131-008-717268

۞ 미사시간 안내			
평일	월	화 · 목	수 · 금
	06:00	19:30	10:00
토	첫신심	어린이	청소년
	10:00	16:00	19:30
주일	새 벽	교 중	저 녁
	07:00	10:30	19:00
고해성사: 매 미사 30분 전			

능평성당

< 성 김대건 안드레아 성당 >

주소: 광주시 오포읍 능평로 156번길 6

주임신부: 이승환(루 카)
총 회 장: 박상봉(미카엘)
☎ 사무실 (031) 768-0087
F A X (031) 768-1617
연령회장: 전승호(프란치스코)
010-3685-2804

۞ 축일을 축하드립니다!

기간: 7월 16일 ~ 7월 22일 축일을 맞이하시는 분

다니엘, 다니엘라, 론지노, 클레멘스, 마리아막달레나

۞ 본당 내부와 외부 공사 안내

기간: 7월 2일 ~ 7월 28일까지(예정)

※ 공사기간 중 불편한 점이 있으시더라도 양해하여 주시길 바랍니다.

۞ 초등부 주일학교 여름 신앙 캠프

날짜: 7월 30일(월) ~ 8월 1일(수) 2박 3일

대상: 초등부 3 ~ 6학년, 장소: 한마음 청소년 수련원

참가비: 1인 55,000원, 문의: 010-9263-0642(교감)

۞ 중 · 고등부 주일학교 여름 신앙 캠프

날짜: 8월 5일(주일) ~ 8월 7일(화) 2박 3일

대상: 중 · 고등학생, 장소: 요나성당(대천해수욕장)

참가비: 1인 64,000원, 문의: 010-2732-8068(교감)

۞ 2018년 수능 수험생을 위한 100일 기도 모임

대상: 수능 수험생을 둔 부모와 가족 누구나

기간: 8월 7일(화) ~ 11월 15일(목)

장소: 성전감실 앞, 문의: 010-2732-8068(교감)

예비모임: 7월 28일(토) 저녁미사 후 성전

신청접수: 7월 8일 ~ 7월 28일 본당 사무실로 접수

۞ 여름철 성전 냉방 안내

본당 냉방시설은 성전 뒤쪽과, 성가대 뒤쪽에 있는 에어컨을 이용하여 냉방을 하고 있습니다.

더위를 안타시는 분들은 성전 앞쪽이나 중앙에 앉아 주시기 바랍니다.

۞ 전입을 환영합니다.

전입 세대주		가족	전 본당	오신 곳	구역
이혜원	글로리아	1	양재동	머루숯길81번길	새말2
소권섭	도미니코	4	연안	새말길 133-13	새말6
강혜원	소피아	1	평촌	수레실길 58-4	수레실2
이홍기	요셉	1	복음화국	포은대로 1263번길	왕림2

※구역장, 반장, 레지오 단원들이 선교의 목적으로 연락드릴 수 있음을 알려드립니다.

۞ 주간 계획(7월 16일 ~ 7월 22일)

내 용	일 시	장 소
소공동체 월례회의	17일(화) 저녁 미사 후	교육관
독서단 월례회의	18일(수) 10시 미사 후	203호
파티마의세계사도직	19일(목) 10시	대교리실
울뜨레야 월례회의	22일(주일) 교중 미사 후	대교리실

۞ 지역별 전례봉사, 청소, 주보정리

구 분	연중 제 16 주일 22일(주일)		
시 간	07:00	10:30	19:00
전례 담당	상태재1	상태재2	하태재
청 소 주보 정리	상태재2 (7월 20일)	하태재 (7월 27일)	새말1 (8월 3일)

۞ 우리의 정성(7월 2일 ~ 7월 8일) 단위: 원

교 무 금	감사헌금	성소후원	사회복지	토지봉헌
11,160,000	200,000	245,000	65,000	1,148,000
주일헌금	1차 4,160,000		2차 835,000	
감사헌금	박순자 이정분			
성소후원	김영희 김정환 김정희 김호식 민상지 박미연 박영오 박은주 소연 신별 신정식 심부련 이상철 이승비 이용흥 이한승 정진건 주성순			
사회복지	신별 이상철 이승비 이한승			
토 지 봉 헌 금	류해진 이상영 이승비 2차모금			
봉헌금 주간 합계	17,813,000			
토지 봉헌금 대출금 상환 현황				
대출총액:1,932,206,563 상환:1,649,710,27 잔액:282,496,136				

※ 봉헌해 주신 분들께 감사드립니다.

۞ 주일 미사 참여 현황(연중 제 14 주일)

총 신 자	참 여 인 원	참 여 율
4,065	1,069	26.2
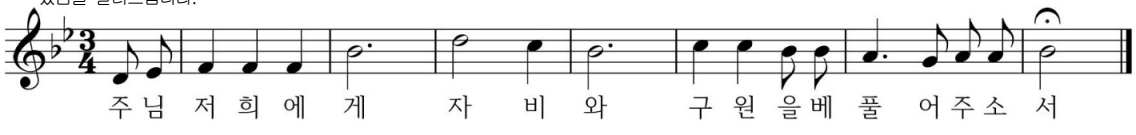
천주교 수원교구 단대동 성당

전 화 번 호

주임신부:함문주(베 드 로)신부 **전교수녀**: 김 도미니카, 정 소화데레사 수녀
총 회 장:010-9022-9700 **수 녀 원**:733-5004 **사 무 실**:733-3004
연 령 회: 회장 010-5239-8081

미 사 시 간

월 오전 6:00, **화** 오후7:30, **수** 오전10:00, **목** 오후7:30, **금** 오전10:00
토 오후4:00(어린이미사), 오후7:30 **주일** 오전6:00, 9:00, 11:00, 오후7:30
예비자교리시간: 매주일 오전9:30, 매주(수)오후8시, 매주(금)오후2시
※유아세례식은 3,6,9,12월에 실시합니다. http://cafe.daum.net/DDDKD

상임위원회

· 일 시: 7월22일(주일) 교중미사 후

중고등부 여름신앙학교

· 일 시: 7월27일(금)-29일(주일)

· 장 소: 강원도 인제

· 대 상: 중학교 1학년-고등학교 2학년

· 문 의: 010-3311-5669(중고등부 교감)

성 시 간

· 일 시: 8월 2일(목) 저녁 미사 후

성모신심미사

· 일 시: 8월 4일(토) 오전10:00

† 견진성사 기념사진과 기념품을 아직 가져가지 않으신 분들은 사무실에 오셔서 찾아가시기 바랍니다.

※ 7,8월 병자영성체는 쉽니다. 가족중에 대상자가 있는 가정에서는 참고하셔서 불편함이 없으시기 바랍니다.

※ 초등부 주일학교 방학미사 후 개학식까지 매주 토요일 초등부 어린이미사는 봉헌되지 않습니다.

※ 무더운 여름 미사참례 시 복장에 유의하여 주시기 바랍니다.

전입을 축하합니다.

· 3지역 3구역 3반

김도준(베 드 로) 은행1동 현대(아)113-301

금주의 본당 청소: 제분과 위원회 봉사자들

※ 바쁘신 중에도 본당청소에 임해 주셔서 감사합니다.

7월22일(주일) 신자들의 기도, 봉헌

· **신자들의기도, 봉헌** - 6지역 5구역

빈첸시오회후원계좌

(모집시간: 매주일 오전9시,11시 미사 후)

신협131-013-112515 예금주:유지재단단대동성당

성소후원계좌

신협131-011-822456 예금주:유지재단단대동성당

은행동성당 신축금 후원계좌

신협 131-011-399163 예금주: 은행동성당

국민은행 676901-01-136461

예금주: 천주교수원교구 은행동성당

봉 헌 금

† 이번 주에는 장기수선2차 헌금이 있습니다.

다음 주에는 장기수선2차 헌금이 있습니다.

감사헌금

홍순규(안토니오)₩100,000 정옥순(로 사) ₩100,000

교 무 금 ₩6,910,000

주일헌금 ₩2,084,050 특별헌금 ₩1,275,500

※ 미사참례인원: 796명 참례율: 22.54%

7월 7일(토)		7월 8일(주일)			
16:00	19:30	6:00	9:00	11:00	19:30
	111명	77명	121명	325명	162명

당수성령성당
(성녀 허계임 마리아 막달레나)

수원시 권선구 당진로 31번길 7-10(당수동)

본당 복음화 목표
소중한 보화, 교우촌을 이루자 !

항구한 기도의 터전
지속적인 흉내 내기
전적인 의탁의 터전

축

견 진

♣ 일 시 : 7월 15일(주일) 10:30
♣ 집 전 : 이용훈 마티아 주교님

견진성사를 받는 모든 분들에게 진심으로 축하를 드리며, 성령의 은사로 더욱 성숙된 하느님의 자녀로 다시 나시기를 빕니다.

◉ 2차 헌금
- 이번주 : 건축헌금
- 다음주 : 건축헌금

◉ 단체별 회합 안내

단체명	일 시	장 소
꾸리아	7/19(목) 미사 후	복합동2층
사목회	7/26(목) 미사 후	집무실옆
여성소공동체회	8/1(수) 19:00	1층회합실
울뜨레야	8/2(목) 20:00	1층회합실

◉ 초등부주일학교 여름신앙캠프
- 일 시 : 7/20(금) ~ 22(일) 2박3일
- 출 발 : 7/20(금) 14:00 성당출발
- 장 소 : 화성 하내테마파크

◉ 전례 및 성당 청소담당
- 담당구역은 한 주간 미사 전후 청소 및 정리

한라2구역	07월 14일(토) ~ 07월 20일(금)
쌍용 구역	07월 21일(토) ~ 07월 27일(금)

◉ 중고등부 여름신앙캠프
- 일 시 : 7/30(월) ~ 8/3(금)
- 장 소 : 필리핀 아씨시 성 프란치스코 수도원

◉ 교우 현황

활동 교우		냉담 교우	
세대수	신자수	세대수	신자수
275	756	42	82
총 317세대 838명			

◉ 봉헌해 주신 분들께 진심으로 감사드립니다
- 주일헌금[연중 제14주일] 1,165,000원
- 2차헌금[사제양성 후원금] 198,000원
- 교무금[163세대/25세대] 3,010,000원
- 감사헌금[익명] 1,000,000원
  [전명수 하상바오로] 100,000원

◉ 주간 화답송 후렴

날짜	화 답 송 후 렴
7/16(월)	올바른 길을 걷는 이는 하느님의 구원을 보리라.
7/17(화)	하느님이 그 도성을 영원히 굳히셨네
7/18(수)	주님은 당신 백성을 버리지 않으신다
7/19(목)	주님은 하늘에서 땅을 굽어보시리라.
7/20(금)	주님은 멸망의 구렁에서 제 목숨 건져 주셨나이다.

주임신부	함 상 혁 (프란치스코)	415-2580
총회장	최흥철 베드로	011-394-4042
연령회장	김흥배 안드레아	010-2167-2821
예비신자 교리 : 주일 9시		
사무실(☏)415-4620 (Fax)415-4628		

♠ 매일같이 감사와 사랑을 실천합시다.

1. 만나는 사람에게 **"고맙습니다."**
2. 나의 삶에 **"감사합니다."**
3. 내 곁에 있는 이를 **"사랑합니다."**
4. 내 손이 필요할 때 **"도와줍니다."**
5. 나의 삶을 **"반성합니다."**

미 사 전 례 안 내

주 일	토15:00(어린이) 19:00(젊은이)	주일 07:00 교중미사 10:30				
평 일	월	화	수	목	금	첫토
	06:00	19:30	10:00	19:30	10:00	10:00
고백성사	미사30분전		성시간		첫 목요일	
유아세례 : 짝수 달 셋째주 토요일 16시						

http://www.casuwon-dangsu.org

"새로 이사오신 분들 반갑습니다. 환영합니다."

미사시간 안내		
주 일	11:00(교중) 19:30(청소년)	
토요일	16:00(어린이) 19:30(토요저녁)	
평 일	월 06:00	화 19:30
	수 10:00	목 19:30
	금 10:00	토 19:30
토요일	매월첫토요일 10:00(성모신심)	
고해 성사	미사 20분 전	
예비자교리	주일 오전9:30분	

대야미성당
(성요셉 성당)

군포시 대야2로 55번안길22 (1588-6)
http://cafe.daum.net/daeyami

주임신부 : 이원태 마르티노
총 회 장 : 조만연 바오로
010-5341-0543
연령 회장 : 노재영 요셉
010-4997-7859
사 무 실 : 031-689-3391
F A X : 031-415-3393
daeyami@casuwon.or.kr

▣ 수능100일기도 와 성전봉헌기도

청소년 분과에서 성전 봉헌 기도와 수능 100일 기도를 실시합니다.
일 시: 8월 7일 ~ 11월 14일 까지
매일 저녁 미사 후 8시 30분 부터
장 소: 1층 소 성당

▣ 중.고등부 여름 신앙 학교

일시: 7월 21일(토) 09:00~19:00
장소: 수원 성지. 안양 스케이트

▣ 분과위원회 및 제단체 월례회의

소공동체위원회:7월15일(주일)12:30
전례분과 회의:7월22일(주일)교중미사후
cu. 월례 회의 : 7월 19일(목) 20:30
울뜨레야: 7월 20일(토) 20:00
연령회:7월22일(주일) 13:00

▣ 대야미 1구역 형제모임

일시: 7월27일(금) 19:30
장소: 우리동네 치킨

▣ 여름철 복장 주의 안내

무더운 여름이지만 성당에 오실 때에는
너무 짧은치마. 바지. 많이 비치는옷. 나시.슬리퍼 등은 삼가해 주시면 감사 하겠 습니다.

▣ 특별 헌금 (2차)

이번주 (07.15) 우리성당 건축 특별헌금
다음주 (07.22) 우리성당 건축 특별헌금

총 세 대	총 신자	주일미사 참례율
575	1399	26 % (365 명)

구 분	총 세대	납부 세 대	납부 율
교 무 금	575	229	39.8 %

▣ 교 무 금 : 2,730,000 원
▣ 주일 헌금 : 696,000 원
▣ 건축 헌금 : 624,000 원
▣ 2018년 건축 봉헌금 : 45,345,170 원

▣ 건축 헌금 봉헌자 명단

120만원: 황성일(아넬로)(데크 비취파라솔 3셋트 기증)
20만원: 최명월(모니카) 2만원: 김도석(베드로)
10만원: 장현희(리디아). 강홍석(안드레아)
1만원: 정복순(헬레나)

▣ 감사 헌금: 5만원: 김영순(소피아). 이경옥(헬레나)

▣ 성전봉헌 기도 집계 :1,735 단

▣ 전례.청소. 제물봉헌 담당구역

날 짜	청소	날 짜	전례.제물
이번주 07/14(토)	삼성 6구역	07/15(일)	삼성 6구역
다음주 07/21(토)	대야미 1구역	07/22(일)	대야미 1구역
삼성5구역청소인원 : 21명			

▣ 제대 꽃 봉헌

♥제대 꽃 봉헌- 주님께 아름다운 꽃을 선물로♥
제대 꽃을 봉헌해 주시기 바랍니다.

아이 파크 공인중개사	재일 떡 방앗간	중고차 매매	삼성마을 다산 공인중개사
아이파크 아파트정문앞. 대야미 전지역.아파트. 빌라. 상가. 토지 취급 TEL:031-501-8007 010-4382-5606 대표;박말순(젬마)	각종떡. 답례품떡. 돐. 백일떡. 떡케익. 이바지. 기름일체. 폐백 국산고추및통고추판매 (가공) 국산도토리분말 1kg / 3만원 ☎ (031)437-1009 010-3857-0010 고명률.서옥자(아네스)	(업 앤 다운) up $ down 중고차 매매상담 대표: 정광민(바오로) 이유라 (헬레나) 010-7933-7953	군포시 부곡동 1214-7. 101호 다산 부동산 다가구 토지 아파트 상가. 취급 ☎ 031-399-3600 010-9437-1222 김재양(요셉피나)

천주교대천동성당

주보성인 : 사도 성 베드로

주소 : 안성시 남파로 143 (당왕동 160번지)

주임신부 : 문병학 요셉
수 녀 원 : 고 보니따스
양 모 니 카
총 회 장 : 이정찬 안드레아
연 령 회 : 이해정 로사(부회장)
010-4753-6121
사 무 실 : 031-672-7702
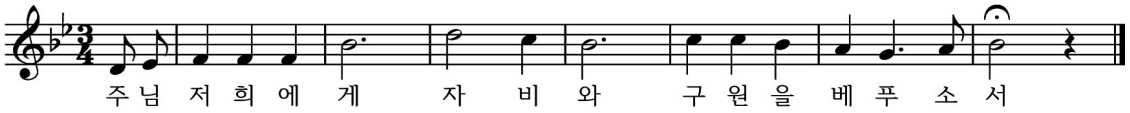
▣ 2018 초등부 주일학교 여름신앙학교 안내

주제 : 내 안에 머물러라
접수 : 7월 15일 ~ 22일

	저학년 (유치부 - 2학년)	고학년 (3학년 - 6학년)
인 원	30명	30명
기 간	7월28일(토)	7월31일(화)~8월1일(수)
장 소	대천동성당	공세리성지, 오션파크
참가비	2만원	5만원

※ 참가 신청은 주일학교에 등록한 어린이들에 한하여 가능 합니다.

▣ 중고등부 주일학교 여름신앙학교 안내

일 시 : 8월 11일(토) ~ 12일(주일)<1박 2일>
장 소 : 울진 앞바다, 북면성당
인 원 : 25명
참가비 : 5만원
마 감 : 7월 7일 ~ 29일(4주간)
접수처 : 본당 사무실, 주일학교 교사

▣ 미사 전례 반주자를 모집 합니다

본당 수녀님께 문의 하시기 바랍니다.

▣ 성모회에서 새우젓 판매 합니다

문의처 : 010-9098-8652(성모회장)

▣ 단체모임 안내

	일 시	장 소
제분과	7월17일(화)오후7시	회합실
지역장	7월20일(금)오전11시	회합실
평단협	7월24일(화)오후7시	회합실
사목상임위	7월26일(목)오후7시	회합실
연령회	7월27일(금)오전10시40분	소성당

▣ 우리들의 정성(2018. 7. 2. - 7. 8.)

교무금 (87세대)	5,656,000
주일헌금(연중제14주일)	3,500,600
특별봉헌금(교구사제양성후원헌금)	1,556,000
감사헌금 : 박문재(100만원), 유창근(10만원), 익명(1만원), 익명(5만원)	1,160,000
시설헌금 (2명)	70,000
성소후원금 (12명)	206,000
사회복지후원금 (3명)	30,000
합 계	12,178,600
자동이체계좌 : 신협 (131-001-192761) 대천동성당	

※ 일시적인 계좌이체는 성명과 해당 월 또는 개월수를 꼭 기입바랍니다.

미 사 안 내		
주일	토요일	오후 7시(중고등부)
	오전	10시(교중)
	오후	4시(어린이), 7시(일반)
평일	월	오전6시
	화 · 목	오후8시
	수 · 금	오전10시
특별헌금		-
주일미사 참례율		1,054(26.1%)

전 례 봉 사	
금주	옥산
7/22	코아루
7/29	모산리
예비자교리	
주일	오전9시
화	오후8시

성 사 안 내	
고해성사	미사 전 30분
유아세례	3, 6, 9, 12월 둘째 주 토요일 오후 2시
병자영성체	매월 첫째 주 금요일
집,차축복	2주전
혼인면담	2개월전
병자성사	위급 시/구.반장 신청

✟ 미 사 시 간 ✟	대학동성당	주임신부 유재걸(프란치스코)
평 일 : 월 오전 6:00 화, 목 오후 7:30 수, 금 오전 10:00 첫 토 : 오전 10:00(성모신심) 첫 목 : 오후 19:30(성시간) 토요일 : 오후 7:30 주 일 : 오전 7:00, 오전 10:30 오후 7:30(청소년, 청년)	e-mail : daehak@casuwon.or.kr ✉15588 안산시 상록구 한양대학 1길 60 사무실 (031)407-9601 FAX (031)407-9602	전교수녀 마리아 사베리아 연령회장 김희경(엘리사벳) 010-3498-5891
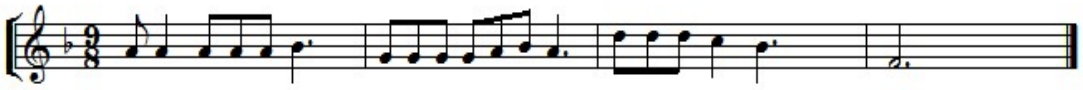
✚ 2018년 초등부 여름 물놀이 행사
- **일 시** : 7월 21일(토) 09:00~
- **장 소** : 본당 주차장
- **대 상** : 초등부 주일학교 등록 학생
- **문 의** : 010-9472-1481(교감)

✚ 성시간 성체강복
- **일 시** : 8월 2일(목) 19:30

✚ 성모 신심미사
- **일 시** : 8월 4일(토) 10:00

✚ 중·고등부 여름 캠프
- **일 시** : 8월4일(토)~5일(주일)
- **장 소** : 힐링펜션(화성시 서신면), 남양성지
- **문의신청** : 교감 010-7175-9427

여름 휴가시 피서지에서 주일을 보내게 되시는 분들은 피서지 가까운 성당의 위치와 미사 시간을 미리 확인하여 주일미사 참례와 함께 즐거운 휴가를 보내기 바랍니다.

교적정리 : 본당 구역내 거주하지 않은 신자(행불)를 확인하고자 하오니 구 '반장님께서는 7/31까지 확인하시여 사무실로 알려주시기 바랍니다. (교구청 이향 사목 의뢰보고)

✚ 구역별 전례 청소 안내

전례 구역		청소 구역			
날 짜	구 역	날 짜	성 전	하상관	화장실 마당
7/15	둥지	7/14	둥지	덕망	사랑
7/22	덕망	7/21	평화	행복	소망
7/29	사랑	7/28	축복	호수	푸르내

- 평일 독서 : 월, 목, 금 - 매월 첫째주 가정미사

주일 본당 진입시 꼭 방향지시등을 켜주시고 주차 봉사자의 지시에 따라 주시기 바랍니다. 꼭!

✚ 위원회 및 단체 월례 모임

단체명	일 시	장 소
꾸리아	7/15(주일) 교중 미사 후	하상관
청년회	7/15(주일) 저녁 미사 후	회합실
제분과	7/17(화) 저녁 미사 후	회합실
청소년위	7/17(화) 저녁 미사 후	회합실
평단협	7/18(수) 18:00	북카페
전례분과	7/22(주일) 교중 미사 후	회합실
제대회	7/25(수) 10시 미사 후	회합실
상임위	7/26(목) 저녁 미사 후	회합실
소공위	7/27(금) 10시 미사 후	회합실
성가대	7/29(주일) 교중미사 후	회합실

* 위원회 및 단체 월례 모임 날짜를 매월 초에 본당 사무실로 통보하여 주기 바랍니다.

✚ 지난 주 우리들의 정성 (7/2-7/8)

수 입		지 출	
전주이월금	78,114,890	미사예물	2,440,000
미사예물	730,000	제전비	441,000
교무금	4,795,000	사제관운영비	860,000
주일헌금	2,749,160	차량유지비	30,000
특별봉헌금	1,085,500	통신비	6,280
감사헌금	20,000	비품비	6,187,000
		잡비	3,904,770
		시설영선비	1,000,000
합 계	87,494,550	합 계	14,869,050
7월 8일 잔액		72,625,500	

감사헌금(단위:천원) 김봉명 20.
봉헌내역에 이의가 있으시면 사무실로 문의하여 주세요.

☺ 여러분의 많은 관심과 후원 부탁드립니다.
성 소 분 과 : 농협 1091-01-001950 재)천주교수원교구
사회복지분과 : 농협 1091-01-002991 재)천주교수원교구

성당 주변에 주차할 경우 연락처를 반드시 남기고, 주택가에 주차할 경우 출구를 확보하여 주기 바랍니다.

안성 덴지실
평화의 모후 성당

주임신부: 이문성(알퐁소)
총 회 장: 최종환(요한세례자)
연령회장: 정영윤(안드레아)
연 락 처: 010-9769-8451
사 무 실: 031)674-0617

카 페 http://cafe.daum.net/dunjisil 메일 deonji@casuwon.or.kr

① 교회의 가르침 배우기 ② 미사성제 정성껏 봉헌하기 ③ 마음모아 기도하기 ④ 나눔과 베품의 삶 살아가기

17536 경기도 안성시 금광면 외개산길 30

전례안내

7월 21일 저녁 7시	연중제16주일 특전미사
7월 22일	여름공동체캠프로 인하여 본당에서의 미사봉헌은 없습니다.

2018 여름 공동체 캠프 참가신청 마감

15일(주일)을 끝으로 추가참가신청을 마감하도록 하겠습니다.

7월 환자영성체

일시: 7월 20일 금요일
18일(수)까지 사무실로 접수해 주십시오.

첫영성체 교리 및 예식 안내

대 상	초등3학년~6학년
교리기간	8월 6일~14일
교리시간	오후 2시부터
예 식	8월 15일 성모승천대축일
문 의	청소년분과장 한영수 스콜라스티카 010-5016-5388
접 수	청소년분과장 또는 사무실
신청마감	7월 28일 토요일
보호자 모임	7월 28일 토요일 오후 5시

청년회 회원 모집

"수확할 것은 많은데 일꾼은 적다" 마르6.6
풍성한 수확의 기쁨을 같이 나누고자 여러분을 초대합니다.

대 상	19세이상 미혼남녀
문 의	청소년분과장 또는 사무실

전입교우

구역	성명 및 세례명	이전성당
오산	박은준 요셉, 정영자 비비안나	대천동
내우	송은용 미카엘라	인천교구 검암동

『가톨릭 기도서』(개정판)

개정된 기도서가 성물방에 준비되어 있습니다. 수정 및 추가된 내용 반영.

꾸르실료 교육(8월 9일~12일)

여성 제193차 꾸르실료 교육에 본당에서는 홍명식 율리안나 자매님께서 참가하십니다.

여름공동체캠프 후원금

후원금전액은 연말정산이 가능한 기부금영수증을 발급합니다.

제단체일정

단 체	일 시	장 소
평 단 협	17일(화요일)	

봉사안내

차 량		청 소	
15일	고종수 라파엘	14일	서운
22일	없음	21일	없음

교중미사

날짜	해 설	1 독 서	2 독 서	봉헌 헌금정리
15일	곽경희 아녜스	유병락 즈가리아	박영자 엘리사벳	오 산
22일	2018 여름 공동체 캠프			

성인복사

15일	정 태 훈 미 카 엘	황 인 석 대 건 안 드 레 아	
22일	2018 여름 공동체 캠프		

주일 미사 참례자 수

1,314명	토요 미사	교중 미사	계	참례율
연중제13주일	97	231	328	25.0%
연중제14주일	121	255	376	28.6%

하느님께 드린 우리들의 정성

연중 제13주일	주 일 헌 금	1,187,700
	2 차 헌 금	314,000
	교 무 금	3,200,000
	감 사 헌 금	100,000
연중 제14주일	주 일 헌 금	1,495,000
	2 차 헌 금	327,000
	교 무 금	2,270,000
	감 사 헌 금	1,200,000

†미사시간 및 교리안내†		
주 일 미 사	오전 10:30(교중미사) 토: 오후 7시(청소년미사)	
평 일 미 사	월,금: 오전6시	화,목: 오후7시
	수: 오전 10시	
교 리	주일 오전 9시	

신협 131-001-193071 던지실성당

교무금 및 각종기부금입금계좌입니다.
성명 및 세례명을 꼭 기록하여 보내주세요.

천주교를 알고자 하시는 분은 본당 신부님 또는 사무실에 문의하여 주십시오.

도 척 성 당

주보성인 : 성 김대건 안드레아

http://cafe.daum.net/docheok1977

주임신부 : 조남구 마르코
사 무 실 : (031) 761-5146
사 제 관 : 761-5275
F A X : 763-8298
E- mail : docheok@casuwon.or.kr

2018년 7월 15일 – 연중 제 15주일 • 농민주일–

		일	월	화	수	목	금	토
미사안내	본당	06:30 10:00 19:00	06:30	19:30	10:00	19:30	10:00	
	요양원	08:30	06:30				09:20	06:30

성모신심미사 : 첫째주 토요일 오전 10시
청년 미사 : 주일 오후 7시
예비자 교리 : 주일 오전 11시 30분
유 아 세 례 : 짝수 달 성모신심 미사 후
고 해 성 사 : 미사 전 30분

◈ 찬양미사

- 일시 : 7월 22일(주일)7시 저녁미사

◈ 일반·은빛 여정 개강 신청 접수

► 일반여정

- 일 시: 8월 27일(매주 월)19:30~21:30
- 내 용: 마태오 복음
- 수 강 비: 2만원(교재비별도)

► 은빛여정(지혜과정)

- 일 시: 8월 31일(매주 금)10:30~12:10
- 내 용: 역사서 I
- 수 강 비: 1만원(교재비별도)
- 문의 및 접수 : 사무실

◈ 구역 반 모임

구 역	요 일	시 간
과 골	매월 3째 주 수요일	20:00
노루목	1반 매주 수요일	20:00
사기소	매월 1째, 3째 주 화요일	10:00
상 림		
궁 뜰	1반 매월 1째,3째 주 일요일	15:00

*** 문의 사항은 사무실 및 각 구역장님께로 연락주세요.**

◈ 성경필사

- 성경필사 완필 하신 분들은 성경 필사 노트를 사무실로 내주시기 바랍니다.
- 기간 : 7월 31일 까지

◈ 여름철 성전 냉방 안내

- 본당 평일 성전 에어컨을 제대 앞쪽에서만 켜고 있습니다.
- 신자 분들께서는 제대 앞쪽에 앉아 주시기 바랍니다.

◈ 평단협 월례회

- 일 시 : 7/15(주일) 교중 미사 후 교육관

◈ 꾸리아 월례회

- 일 시 :7/15(주일) 20:00 교육관

◈ 상임위 월례회

- 일 시 : 7/22(주일) 교중 미사 후

◈ 지난주일 미사 참례자

신 자 수	미사 참례자	참 례 율
1,076	372(요양원 제외)	34.57

◈ 우리들의 정성 – 감사합니다.

주일헌금	1,660,200	교 무 금	3,670,000
2차헌금	259,000	성소후원회	680,000

◈ 전례 봉사 및 성당 청소

미 사	전례봉사, 청소		
이번주	방도리	다음주	과 골

*** 구역에서 성당 청소 후 청소기 속 먼지를 반드시 털어 주시기 바랍니다.**
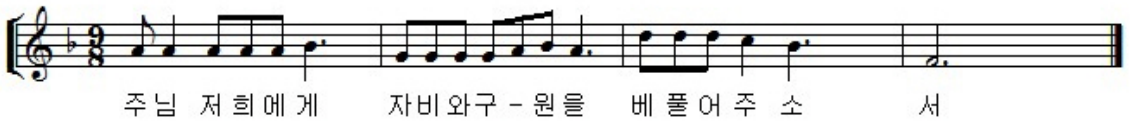
*** 교무금입금: 농협221043-51-075230 (재)천주교 수원 교구**

✠ 미사시간 ✠		
주일	토	19:30
	일	10:30 (교 중) 15:00 (어린이) 18:00 (청소년)
월 09:00 화·목 19:30 수·금 10:00		
성모 신심 미사 매월 첫째 주 토요일 오전 10시		

도 촌 동
성 베드로 성당

성남시 중원구 도촌남로 146
(도촌동 649번지)

주임신부 : 최광호 (바실리오)
총 회 장 : 임성민 (벨라디노)
연령회장 : 김석기 (율리아)
(010-4680-8942)

☎ 사제관 723-7004
☎ 사무실 723-7033
☎ F A X 723-7034

✠ **고해성사** - 미사 20분전 ✠ **성경읽기** - 매일 미사 시작 30분전 ✠ **성시간** - 매월 첫 목요일 미사 후

도촌동 성당 홈페이지 : http://cafe.daum.net/dochondong.ca

✠ 오늘은 본당 발전 기금 마련을 위한 2차 헌금 있습니다.

✠ 어린이 세례식 및 첫 영성체 일정 안내

세 례 식	7월 21일(토) / 오전 11시
첫 영성체	7월 22일(주일) / 교중미사 중 (어린이 미사로 봉헌됩니다.) ※ 당일 오후 3시 어린이 미사는 없습니다.

✠ 초등부 저학년 여름 신앙학교 신청 안내
- 대 상 : 유치부 ~ 2학년
- 일 자 : 8월 9일(목)
- 장 소 : 본당 교리실 및 마당
- 참가비 : 5천원
- 마 감 : 15일(금일)까지

✠ 본당 '반찬 나눔' 신청 안내
- 신청기간 : 7월 말일까지

※ 신청서는 사무실에 있습니다.

✠ 각 단체 회합 후 정리 정돈 및 전등·냉방 전원을 꼭 끄시고 퇴실하여 주시기 바랍니다.

✠ 월례회의 안내

단 체 명	일 자	시 간
제분과위원회	19일(목)	저녁미사 후
평단협위원회	19일(목)	저녁미사 후
청소년위원회	19일(목)	저녁미사 후

✠ 교적상 세대 수 및 신자 현황 (07. 08. 현재)

교적상 세대수	565 세대	
전체 신자 수	남	여
1,259 명	519명	740명

교무금 자동이체 전용 계좌 안내
우리은행 : 1005-003-004880 (예금주 : 천주교 수원교구 유지재단)
1. 교무금만 가능합니다. (감사헌금, 사회복지후원금 등은 불가합니다.) ※ 교무금을 처음 내시는 분들은 사무실에서 책정을 먼저 하신 후에 자동이체가 가능합니다. 2. 교무금 명의 성명으로만 보내주세요. 3. 성명, 세례명 같이 보내주셔야 합니다. (세례명이 길 경우 앞 3글자까지만) 예) 홍길동(프란치스코) → 홍길동프란치

✠ 전입오신 분 환영합니다.

성 명	주 소	오신 곳
이 현 숙 (데 레 사)	701동 401호	판 교 성 프란치스코
유 영 순 (모 니 카)	507동 406호	하 계 동 (서 울)

✠ 구역별 전례 및 청소 안내

전 례	청 소	구 역
07월 15일 (연중 제15주일)	14일(토)	7구역
07월 22일 (연중 제16주일)	21일(토)	8구역

✠ 우리들의 정성
(2018년 07월 02일 ~ 2018년 07월 08일)
- 주일헌금 : 1,199,000원
- 7월 사제양성 특별헌금 : 680,000원
- 교 무 금 : 2,395,000원
- 감사헌금 : 김남택 10만원, 익 명 50만원
- 사회복지 후원금 : 548,000원
- 건축헌금 : 김용태 8만원, 이경화 5만원

주 님 저 희 에 게 자 비 와 구 원 을 베 풀 어 주 소 서

연중 제15주일 - 농민주일 (2018. 07. 15.) 화답송

동백 성 마리아 성당

성 마리아

용인시 기흥구 동백동 동백 8로 151 번지
본당 홈 페이지 db.casuwon.or.kr

주임신부 최중혁 (마티아)
총 회 장 박희숙 (율리엣다)
연령회장 김 용 (베드로)
010 - 9439 - 5969

사무실 ☎ 286 - 1175
F A X ☎ 286 - 1141

" 예수님께서 그들을 파견하기 시작하셨다 " (마르 6,7)

■ 동백 성 마리아 성당 홈 페이지
- 하루 한번씩 방문하여 본당 소식에 적극적인 관심을 기울 입시다
- 주소창에 db.casuwon.or.kr 치면 됩니다

≪ 본당 전례 및 행사 일정 ≫

■ 2018년도 성탄반 예비신자 모집
- 교리반 : 목요일 저녁반(20시)
  금요일 오전반(11시)
  주 일 오전반(9시)
- 문의 : 010 - 8749 - 7557

■ 초등부 여름 신앙 학교 안내

구 분	날 짜	장 소	인원
저학년	8월 11일(토)	본 당	40명(15명)
고학년	8.13(월)-15(수)	한마음청소년수련관	접수마감

- 접수 : 선착순 접수 합니다

■ 중,고등부 여름 신앙 학교 접수
- 날짜 : 8월 06일(월) ~ 08일(수)
- 장소 : 제천 서로수 팜 카운티
- 주제 : " 감기약 "
- 문의 : 010 - 3116 - 6763

≪ 공지 사항 및 모집 ≫

■ ME 주말 신청 바랍니다
- M.E 주말 : 430차 8/24(금) ~ 26일(주일)
- 장소 : 교육 문화 회관
- 문의 : 010 - 5299 - 9812

※ 부부를 위한 교육 많은 신청 바랍니다

■ 대입 수험생 100일 기도 모임
- 첫모임 : 7월 29일(주일) 교중 미사후
- 첫기도 : 8월 07일(화) 저녁 미사후
- 준비물 : 100일 기도책,묵주, 성가책
- 장소 : 2층 로즈마리 실
- 문의 : 010 - 7192 - 0611

■ 청소년 여름 신앙 캠프 후원 안내
- 동백 성 마리아 성당 청소년 여름 행사를 후원하여 주실 분은 사무실에 접수하여 주십시오 청소년 여름 행사 기간 아이들의 간식으로 사용 합니다. 교우 여러분의 많은 관심 후원 바랍니다.

■ 개인 성경 필사를 완료하신 분은 제출 바람
- 개인 성경 필사를 완료하신 분께서는 사무실에 제출하여 주시기 바랍니다,(신약, 구약)
- 제출마감 : 7월 29일(주일)까지

■ 본당 공동체 전출 교우 안내

전출	성명(세례명)	가시는곳
	윤길선(세시리아)	서울 신당동

※ 가시는 공동체에서도 행복한 신앙생활 하시길 기도합니다

■ 본당 앞 도로 주차 협조 안내
- 본당 앞 도로은 폭이 좁아 주차시 통행이 불편하고 민원이 많이 발생하오니 가급적 대중교통이나 걸어서 다니시기 바랍니다

■ 복장 단정 및 에너지 절약
- 여름철 성당 출입 시 복장에 각별히 신경 써 주십시오 (반바지, 슬리퍼, 민소매등 착용금지)
- 교리실 사용 후 소등 및 에어콘 확인 후 퇴실 하여 주시고 불필요한 전등은 꺼주시기 바랍니다

■ 금주 교중미사 전례 봉헌 및 청소안내

날 짜	지 역 (구 역)	비고
7월 15일	모아 2500 구역	봉헌
7월 21일	6 지역	청소
7월 22일	롯데 1000 구역	봉헌
7월 28일	7 지역	청소

■ 오늘은 성전봉헌을 위한 2차 봉헌이 있습니다

■ 교무금 납부 및 주일 미사 참여인원

전체신자 현황	1,427 세대	3,580 명
교무금 납부	515 세대	36.08 %
주일 미사 참여	1,088 명	30.39 %

미사안내

토 : 오후 4시 (어린이), 오후 7시 30분 (청년)
주일 : 오전 11시 (교 중) , 오후 7시 (중,고등부)

월 : 오전 6시
수, 금 : 오전 10시
화, 목 : 오후 7시 30분

사무실 휴무
월요일

전례신심 (매월)		우리들의 정성	
성모신심미사	첫 토요일 오전 10시	교 무 금	4,380,000
토요찬양 미사	둘째 토요일 오전10시	건축헌금	570,000
성가정미사,성시간	첫 목요일 오후 7:30	주일헌금	3,484,700
병 자 영 성 체	첫 금요일 오후 11시	감사,후원	300,000
유 아 세 례	첫 토요일 오전 11시	특별봉헌	1,350,800

이마트 단체 마일리지 적립 - 동백 성 마리아 성당 : 마일리지 번호 " 0068 " 입니다 (누적액 0.5% 환원)

동백성요셉성당

우 : (17006)
경기도 용인시 기흥구 동백중앙로 199 동백에이스프라자
카페 : cafe.daum.net/DongBaektoo
전화 : 031)693-6211 팩스 : 031)693-6212

- 주일미사 : 토요일 19:30(토요주일미사)
  주 일 11:00(교중) 16:00(어린이) 19:00(청소년)
- 평일미사 : 월(06:00) 화.목(19:30) 수.금(10:00)
  성모신심(매월 첫 토 10:00)
- 전례.청소 담당구역 : 7/14, 7/15 : 참솔 1
  7/21, 7/22 : 참솔 2
- 주임신부 : 김형중(그레고리오)
- 총 회 장 : 유준형(요한세례자)
- 연령회장 : 이병곤(베르나르디노) 010-5383-1383
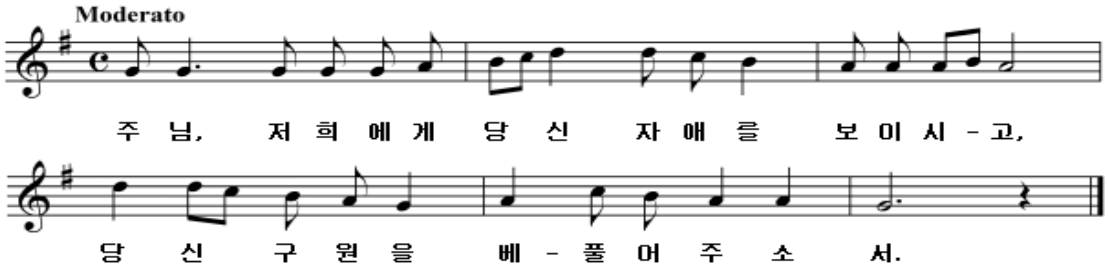
본 당 알 림

❑ 특별헌금 안내
- 이번주(연중 제 15 주일) : 농민주일 2차헌금
- 다음주(연중 제 16 주일) : 건축헌금 2차

❑ 성전을 깨끗하게 사용합시다
- 이 건물에는 쓰레기통이 없으니 발생하는 쓰레기는 스스로 처리해 주시기 바랍니다.
- 지난 주보나 간행물은 되가져 오지 마시고 자체 처리해 주시기 바랍니다..

❑ 전입면담 안내
- 전입 오신 분들은 매 미사 후 만남의 방 또는 사제 집무실에서 면담을 하시면 됩니다.
  (간단한 가족 소개 및 교적확인)

단 체 알 림

❑ 중.고등부주일학교 여름 신앙캠프
- 일 시 : 8월 3일(금) ~ 5일(주일) 강원도 청소년 수련원
- 신청마감 : 7월 15일까지 선착순 마감
- 참 가 비 : 본인 6만 5천원(본당 6만5천원 지원)
- 문 의 : 010- 3095-3104(중.고등부 교감)

❑ 약혼자 주말 안내
- 일 시 : 45차 8월 31일(금) ~ 9월 2일(주일) - 본당 게시판 참조

❑ M.E 주말에 초대합니다.
- 기 간 : 430차 8/24~8/26,
- 대 상 : 혼인한지 3년 이상된 부부
- 문의 : 010-9992-2906(권경희 루시아 M.E 대표)

❑ 성소후원회 회비 접수
- 일 시 : 7/14(토) 특전미사 ~ 7/15(주일) 모든 미사 전 후
- 문 의 : 010-9993-5402(이융근 라우렌시오)

❑ 성물방 봉사자 모집 안내
- 문 의 : 010-2047-1677(임지수 베로니카)

지 역 알 림

❑ 동백요셉형제회 정기모임
- 7월 15일(주일) 교중 미사 후 교리실
- 문 의 : 010-3723-2755(김무호 스테파노)

❑ 소공동체 형제회 모임(7/6 ~ 8/31)
- 신영구역 형제회 8/9(목)
  문 의 : 010-6260-7619(이호용 스테파노)
- 동원 구역 형제회 8/9(목) 저녁 미사 후 교육관
  문 의 : 010-5223-0874(김한배 루수)
- 성산 구역 형제회 7/21(토)
  문 의 : 010-5392-2643 (장익준 마태오)
- 벽산 구역 형제회 7/20(금)
  문 의 : 공석
- 어은목코아루 구역 형제회 7/21(토)
  문 의 : 010-3455-3610(정석구 베드로)
- 초당 코아루구역 형제회 7/31(화)
  문 의 : 010-6379-8852(이현 토마스아퀴나스)
- 참솔 1.2 구역 형제회 8/11(토)
  문 의 : 010-3775-8322 (장인수 이사악)
- 서해 2차 구역 형제회 7/27(금)
  문 의 : 010-6623-6730 (김완중 프란치스코)
- 현대 구역 형제회 8/11(토)
  문 의 : 010-4408-6389(김한식 안드레아)

동수원성당

주보성인 성 최형(베드로) + 1866년 3월 순교

주임신부 : 조원식(요셉)
성당전화 : 031)247-4627(사무실)
F A X : 031)247-4642
연 령 회 : 010-4740-5119
E-MAIL : dongsuwon@casuwon.or.kr
수원시 영통구 이의동 1088-9번지

연중 제15주일

2018 초등부 여름신앙학교 안내

· 주 제 : 순교인
· 일 정 : 7월 28일(토)~7월 30일(월)
· 장 소 : 본당 및 한마음 청소년수련원
· 대 상 : 저학년(6세~2학년)
고학년(3학년~6학년)
· 신청기간 : 7월1일(주)~7월15일(주)
· 참 가 비:저학년 25,000원/고학년 40,000원
(셋째 자녀 참가비 50% 지원
넷째 자녀 참가비 100% 지원)
· 접 수 처 : 주일학교교사 및 본당사무실

일 정	시 간	장 소	비 고
7월 28일(토)	09시~18시	동수원성당	
7월 29일(주)	09시~18시	성당/한마음수련장	저학년
	09시~	성당/한마음수련장	고학년
7월 30일(월)	(1박 2일)	한마음수련장	

전신자 50일 성경 암송안내

· 기 간 : 7월 7일(토)~ 8월 25일(토)
· 암송카드내용 : 복음서
* 매일 미사 영성체 묵상 후 다같이 3번 암송
* 1인 1개씩 갖고 다니면서 성경 암송을 통하여 일상 속에서 주님 말씀을 체험하시기 바랍니다.

보속과 속죄와 회개를 위한 성체강복

·일시:7월 14일(토)(19:30)~7월15일(주) 미사 후

2018년 1차 세례자 첫 고해성사 안내

· 일자 : 7월 24일(화) 저녁미사 후
6/24 세례받으신 신자분들은 첫 고해성사 꼭 받으시기 바랍니다.

평화의 파티마 성모님 발현100주년 기념 성모상 판매

A.57cm: 70,000원 B.78cm:120,000원
· 문의 및 예약판매: 본당 사무실
031-247-4627

7월 형제회 모임 안내

	일시	장소	문의
이편한	7/17(화) 19:30	주민회의실	민동근 010-9562-6926
연무중	7/18(수) 20:00	봉 화	김상민 010-5022-9598
로제&파크	7/21(토) 19:00	열림공원	우종일 010-5211-7874
베르디움	7/22(주) 18:30	대표회의실	정명진 010-4311-4881
신미주	7/25(수) 19:30	노인정	한기철 010-5300-0375

단체모임안내

· 꾸 리 아 : 7월 15일(주) 교중미사후
· 사목회의 : 7월 20일(금) 19시 30분

우리들의 정성(7/2~7/8)

· 교무금 3,296,500원
· 건축헌금 8,536,500원
· 주일헌금(연중 제14주일) 2,607,000원
· 특별봉헌금(사제양성후원, 성전신축헌금) 2,455,500원
· 사회복지후원금 75,000원
· 감사헌금
이연순 50,000원 서범석 100,000원
이정모 50,000원 유병곤 100,000원
· 성전신축헌금
이두례 500,000원 송두표 10,000,000원

미 사 시 간				전례담당 : 금주(차주)
주일	토	15:00	초등부	초등부 주일학교
		19:30	중·고등부	중·고등부 주일학교
	주일	07:00	성 인	오인환 이보열 김순심
				최태호 이경환 이미숙
		10:30	교 중	광교주택 전영환
				대 명 유진선
		19:30	청년부	청년 전례부
평일	월	06:00		
	수·금	10:00		
	화·목	19:30		

유 아 세 례
3.6.9.12월 마지막주 토요일 4시
성 체 강 복
매월 첫 목요일 19:30 미사후
예비자교리
매주 주일 9:20분 교육관
흰 배 면 담
화·목 저녁미사 후
봉 성 체
매월 셋째주 목요일

주일학교 차량운행 안내

<초등부 차량운행>
· 연무동방향 2시20분 ~
· 광교웰빙타운 방향
각 아파트 정문
2시 20분

<중·고등부 차량운행>
중·고등부 주일학교
저녁미사 후 차량운행

천주교를 알고자 하시는 분은 이웃 천주교 신자들 또는 사무실에 문의하십시오.

✝ 미 사 시 간 ✝	
주일	일 반 : 오전 7시, 오전 9시 교 중 : 오전 11시 중고등부 : 오후 4시 청 년 : 오후 7시
토	성모신심 : 매월 첫 토요일 오전 10시 초 등 부 : 오후 4시 토요주일 : 오후 7시
평일	월 : 오전 6시 화, 목 : 오후 7시 30분 수, 금 : 오전 10시

동천성바오로성당

(16824)
용인시 수지구 고기로 45번길 38
www.dcpaul.or.kr
전화 263-4013 / 팩스 263-4026
dongcheon@casuwon.or.kr

주임신부 : 신정윤 라파엘
총 회 장 : 경창호 바오로 010-3541-5395
연령회장 : 김형식 베드로 010-5311-7330

◆**성시간** – 매월 첫목요일 미사후◆ **환자영성체** – 매월 마지막수요일 13시 ◆ **유아세례** – 3,6,9,12월 둘째 토요일 오후3시 ◆ **축복,혼인면담** – 사무실로 신청

주일미사 참례현황	7/7(토)		7/8(주일)					총신자수	참례	비율
	16:00	19:00	07:00	09:00	교중	16:00	19:00			
		172	173	382	333	135	277	5,155	1,472	30.8 %

2018년 본당 복음화 실천방향

1. 교회의 미래인 젊은이들에게 관심을 갖는다. (신앙교육에 대한 지원 및 격려)
2. 소공동체 모임에 적극적 참여
3. 주1회 평일미사에 참여하기
4. 전대사를 위한 성모신심미사와 성시간 참여
5. 신자의 6대의무중 하나인 교무금 봉헌하기

◈ 특별헌금 안내

※미사중에 성전봉헌을 위한 신축기금 별도로 봉헌합니다.

◈ 초등부 주일학교 어린이미사와 교리방학

7/21(토)~9/1(토)까지 미사와 교리 없습니다

※여름방학동안 가족과 함께 주일 미사를 꼭 봉헌합니다.

◈ 초등부 여름신앙학교

일시 : 7/21(토) 09시30분~16시30분
장소 : 성당 마당
대상 : 유치부~3학년

◈ 중고등부 복사단 캠프

일 시 : 7/23(월)~7/24(화) 1박2일
장 소 : 용인 처인구 산머루 펜션
문 의 : 이수산나 010-8956-0312

◈ 중고등부 여름신앙캠프

주 제 : "그리스도인의 새 생활"
일 시 : 8/12(주일)~14(화) 2박3일
장 소 : 속리산 알프스 수련원
참 가 비 : 추후공지
문 의 : 박마태오 010-6269-0760

◈ 모임 안내

울뜨레야 월례회의 : 7/22(주일) 10시바르나바실

◈ 봉사자 모집

바오로대학 봉사자 : 박루카 010-3743-6000
초등부주일학교교사:이헬레나010-3395-4045
중고등부주일학교교사 : 박마태오 010-6269-0760
청년전례부원 : 양산토스 010-3089-9256
북카페(평일오후,주일오전) : 이아녜스 010-8919-1622
헌화회 회원 : 이에스텔 010-7338-3873

◈ 아프리카수단 사랑의노트 보내기(~12월까지)

품 목 : **줄노트, 무지노트, 수첩만 가능**
(영어노트, 받아쓰기노트는 안됨)
수거함 장소 : 지하복도에 박스 비치
문의 : 사회복지분과 이데레사010-3888-4280

M-E 주말부부에 초청합니다.

부부는 대화!
대화의 방법을 알려드립니다.
M-E부부모임에 여러분을 초대합니다.
M-E대표 010-6472-8876

◈ 금주 토지구입헌금 봉헌내역

총세대수	봉헌세대수	금주 납입금액	누계	토지구입 잔금
1,973	476	700,000	653,150,890	400,000,000

✝ 소통과 참여로 쇄신하는 수원교구! 신앙의 기쁨! 젊은이와 함께!

주임신부:이규현(가롤로)
본당총회장:이창규(안티모)
사무실 : 8015-1004
FAX : 8015-4006

동탄능동성당

묵주기도의 복되신 동정 마리아
18423 화성시 능동 1067번지
Http://cafe.daum.net/dtndsd

미사시간	
월	06:00
화,목	19:30
수,금	10:00
토	18:30 (초등부/토요주일저녁미사)
주일	10:00 (교중미사)
	18:30 (청소년/청년)

❖성모신심미사: 매월 첫째(토)오전10시 ❖유아세례식: 3.6.9.12월 첫째(토) 오전11시 ❖집,상가,차축복: 사무실 신청

전신자 성경 읽기
기간: 5/21~2019년 4/16일(1년)
본당 신자들은 매일 성경 읽기를 실천하여 주님 말씀을 가까이 하며 사시면 좋겠습니다.

● **지난주일 미사참례 인원: 총 924명**

초등부	교중	청소년.청년
320	364	240

● **2차헌금**: 본당 건축헌금 입니다.

● **중.고등부 주일학교 여름신앙학교**
일시: 8/10(금)~8/12(주일)
장소: 화성시 한울유스센타
회비: 추후 개별 통지
접수: 8/5일 저녁미사까지 신청

● **65세이상 어르신 복달이**
7/15(주일) 10시미사후, 강당
맛있게 드리고 건강한 여름 지내세요.

● **능동.상록구역 형제회**
7/15(주일)19시, 송종국스포츠1층 커피숍

● **M.E 월례회합**
7/15(주일) 10시미사후, 2층 교리실

● **예비신자 교리 휴강**
목요일반- 7/26,8/2, 주일반-7/29, 8/5

● **상임위원 회의**
7/27(금) 20시, 강당

● **전입교우를 환영합니다.**

성 명	세례명	구 역
정화초	젬마	쎈트럴시티 1714호
배계순	루시아	상록 757-2404호
김동현	안드레아	메타 B-4205호

● **전례봉사**

날짜	예 물	신자기도
7/15	류호경(프란치스코) 김효선(글라라)	현대
7/22	황임주(바오로) 임수현(체칠리아)	주상복합

● **성당청소(10:00)**

날짜	청 소	날짜	청 소
7/14	금호,능동1,2.3,4	7/21	이지더원,상록

* 2018년 청소 일정표는 게시판 참고하십시오

● **교무금은** 하느님께 받은 은총에 감사드리며 교회의 유지와 발전을 위해 봉헌하는 **신자의 의무입니다.**

교 무 금	신한 140-007-872416
건축헌금	신한 140-007-872423
사회복지후원금	신협 131-013-601179
성소후원금	신협 131-015-132348
예금주 :동탄동성당(입금하신분 성명을 꼭 기재해주세요)	

● **지난주 우리들의 정성**

과 목	금 액
1차 주일헌금	2,550,200
2차 특별헌금	1,467,000
교 무 금	10,790,000
감 사 헌 금	330,000
건 축 헌 금	230,000

†화답송 (연중 제15주일)
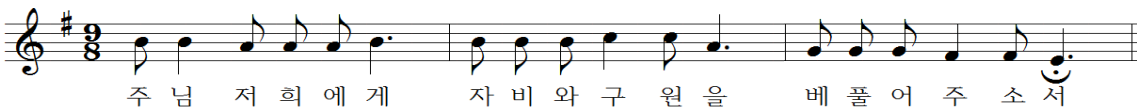
천주교를 알고자 하시는 분은 이웃 천주교 신자들 또는 사무실에 문의하십시오.

미사안내	
주일	토요일: 저녁 19:30 09:00(성인) 11:00(교중) 18:30(젊은이)
토	16:00(어린이) 매월 넷째 주 어린이미사 없음 (가정주일)
평일	06:00(월), 19:30(화•목) 10:00(수•금)

천주교 수원교구 동탄부활성당

오상의 성 비오

(18440) 화성시 금반2길5(반송동)
전자우편 : buhwal@casuwon.or.kr
다음카페 : cafe.daum.net/dtbuhwal

사무실	☎ 613-9623 FAX 613-9624
주임신부	김만희 요셉 613-9621
총회장	조상석 프란치스코 010-5345-7012
연령회장	강헌 그레고리오 010-6266-2017

◆ 고해성사 : 미사 30분 전	◆ 유아세례 : 짝수달 세 번째 토요일 저녁 19:30 미사 후
◆ 병자 영성체 : 매월 첫 수요일	◆ 혼인면담 : 최소 2개월 전 주임신부님과 면담
◆ 성시간 : 매월 첫 목요일 저녁미사 후	◆ 차·집·상가축복 : 상시 접수
◆ 성모신심미사 : 매월 첫 금요일 오전 10:00	◆ 예비신자 교리 : 금-10:00 미사 후/주일-09:30

자녀에게도 기쁜 신앙을 위하여! **말씀을 소중히! 가정에서 기도를!**

이번주 - 연중 제15주일(농민주일)
토지부채상환을 위한 2차헌금
다음주 - 연중 제16주일 토지부채상환을 위한 2차헌금

【알림】

◈ **어린이들을 위한 야외수영장 설치 운영에 따른 주차불편**
이 예상됩니다. 많은 이해와 협조바랍니다.
- 수영장 설치: 7.15.(주일) 14:00, 주차장

◈ **수영장 설치 및 청소관리에 따른 봉사자를 모집**합니다.
사무실로 신청바랍니다.(남녀 누구나~)
(수영장 개시일부터 폐장까지 일일 오전 1시간 봉사)

◈ **수영장 물놀이 이용 : 7.31.(화)부터 ~ 폐장시까지**

요일	시 간
월	**휴 무**
화 ~ 주일	13:00 ~ 17:00

* 본당 사정상 이용시간이 조정될 수 있습니다.
* 안전수칙은 현장 현수막 게시 내용 필히 참고하세요

【모임/행사】

◈ **2018년 초등부주일학교 여름신앙캠프**

구분	저학년 (유치부 ~ 2학년)	고학년 (3학년 ~ 6학년)
일시	7.28.(토) 09:30~16:30	8.13.(월)~15.(수),2박3일
장소	동탄부활성당	강화도 '바다의 별' 수련원
문의	초등부교감 진 데레사 010-6878-4178	

◈ **2018년 중고등부주일학교 여름신앙캠프**

주 제	Here I am
일 시	7.30(월) ~ 8. 1.(수) 2박3일
장 소	수류성당(전북 김제)
문 의	교감 안 요셉 010-9397-3959

※ 초·중·고 여름신앙학교를 위한 후원을 받습니다. 후원해 주실 분은 사무실로 접수하여 주십시오.

【모임/행사】

◈ **자비의 모후 Cu. 월례회**
• 7.19(목) 19:30 미사 후, 지하 아가페홀

◈ **연령회 월례회 및 합동연도**
• 7.15.(주일) 11:00 교중미사 후 1층 대회합실
• 문의: 연령회장 강 그레고리오 010-6266-2017

【모집】

◈ **모니카 물품방 봉사자**
• 동탄부활본당의 안전하고 품질한 먹거리 공급을 책임지고 있는 모니카 물품방의 봉사자를 모집합니다.
• 문의: 모니카 물품방 팀장 최 빅토리아 010-9113-9135

◈ **비오카페 봉사자**
• 동탄부활본당 공동체의 아늑한 휴식공간인 비오카페의 운영을 위하여 봉사자를 모집합니다.
• 문의: 비오카페 팀장 최 비비아나 010-3749-4239

【전입/전출】

전입오신 형제·자매님 환영합니다.☺

구분	세대주	주 소
전출	백생미 아녜스(4) 곽용수 파도바의 안토니오(5)	서해 412-902 쌍용 442-1401

【전례•청소 구역】

전 례			청 소	
7월 15일	11:00	한화2차	7월21일	휴먼1
7월 22일	11:00	휴먼1	7월28일	휴먼2

화답송
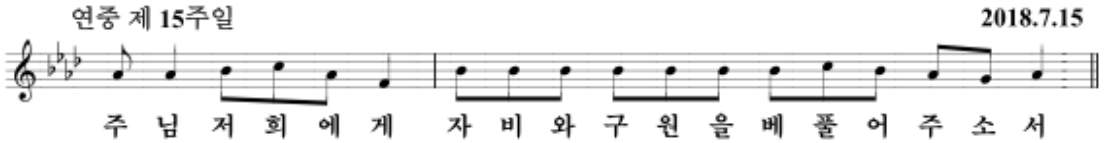
◆ 교무금•건축헌금: 우리은행 1005-880-962300 동탄부활성당 | 신자의 기본 의무입니다. 정성껏 봉헌하여 주시기 바랍니다.

하느님께서 반드시 여러분을 찾아오실 것입니다.(창세 50,25)

동탄숲속성당
(아씨시의 성 프란치스코)

(18427) 화성시 능동 1127번지 (동탄숲속로 22)
http://cafe.daum.net/dtsd

주일	09:00 (일반주일 미사) 11:00 (교 중) 19:30 (청 년 미 사)	평일	월: 아침 06:00 화 , 목 : 19:30 수 , 금 : 10:00
토	15:00 (토요일 어린이 미사) 19:30 (토요 주일 저녁미사)	매달 첫(토) 오전10시 성모신심 미사 매달 첫(목) 저녁 미사 후 성시간	

주 임 신 부
김태규 방그라시오
사무실:378-9494
FAX : 378-9493
총 회 장 : 조재현 미카엘
010 - 2870 - 8329
연령회장: 이동우 후 고
010 - 9349 - 5284

본당 사목 목표 : 주일미사 참석 35% / 교무금 책정율 50% !!
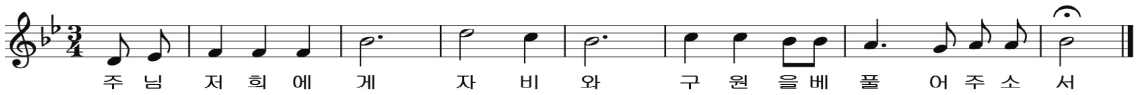
▣ 연중 15주일은 농민주일로 2차는 건축금으로 특별헌금입니다.

▣ 초등부 여름신앙학교 신청 안내
- 저학년 여름신앙학교
- 일정 : 7/28일(토)안성맞춤 랜드/20,000원
- 대상 : 유치부~3학년/선착순 60명 마감
- 초등부 방학식 : 7/21일(토)~8/31일까지는 어린이 미사와 교리가 없습니다.
- 문의 :교감 장현정 수산나 010-5207-1739

▣ 중고등부 여름신앙학교 신청 안내
- 주제 :평화가 너희와 함께!!
- 일시 :8/6일(월)~8/8일(수)2박3일
- 장소 : 서해천수만 청소년수련관 &해미성지
- 신청 : 7/7일(토)~7/28일(토)까지
- 참가비:1인 15만원(**본인:5만원**,본당10만원)
- 문의 : 교감 송다혜 엘리사벳 010-9901-5105

▣ 본당 환경 대청소
- 일자 : 7/21일(토) 오전9시 성당
- 대상 : 전신자 / 점심 식사 제공
※ 많은참석 바랍니다.

▣ 전례 /청소/주차 봉사안내(7/22일)

구역전례/미사안내	숲속신미주2/신미주-인자하신동정녀
구역청소/레지오	월드반도 - 신비로운 장미(7/25)
주 차 정 리	삼 성 - 천사들의 모후

▣ 동탄숲속성당 해외 성지순례 안내
- 일정 :11/19일(월)~12/1일(토)12박13일
- 소요예상비용:400만원 예상
- **성지순례지:스페인 일주,파티마(포르투칼) 루르드(프랑스)**
- 신청 :사무실 7/15일까지 (예상인원 30명 선착순)

교 적 정 리

본당 교적 정리 기간으로 ***현재 거주하지 않은 신자 교적은 현 거주지 성당이나 교구 이향 사목으로 보내려*** 하오니 각 구역 · 반장님들께서는 ***7월까지*** 파악하시어 성당 사무실에 알려주시기 바랍니다.

▣ 수원교구 제24회 성경잔치 참가신청
- 일시: 10월경 예정 /장소: 효명중학교 예상
- 대상:전신자/참가자 :문제집 과 암송카드 나감
- 부문: 성경- 경시,암송,그림,글 대회(개인,팀)
- 필사: 8월10일까지 사무실 제출
- 문의:교육분과장 채명숙 첼리나 010-7142-3292

▣ 일요일 저녁미사 반주자 모집
- 반주 "야훼이레" 코드반주 가능하신분
- 문의 : 단장 김영진 로사 010-4365-0238

▣ 교무금/건축금 입금계좌 입금하신 분 이름을 꼭 기재 바랍니다.

교무금 : 우리은행 1005-602-048728
건축금 : 우리은행 1005-002-048702
예금주 : (재)천주교수원교구유지재단

▣ 단체 모임 및 월례회의 일정(성당)
- **전 례 분 과:** 7/17일(화) 미사 후
- **청소년위원회 / 해설 독서단 :** 7/19일(목)미사 후
- **지 역 장 :** 7/20일(금) 미사 후
- **재정위원회 :** 7/20일(금) 저녁7시

천주교를 알고자 하시는 분은 이웃 천주교 신자들 또는 사무실에 문의하십시오.

천주교 수원교구

동탄영천동성당

주임신부 : 서 종 엽 (라파엘)

총 회 장 : 이택영 도미니코 010-5339-2433
연령회장 : 김세형 마태오 010-5344-2858
사무실 : 031) 8055-0931 FAX 8055-0932
18465 화성시 동탄면 풀무골로 77
http://cafe.daum.net/youngchoen
e-mail:yeongcheon@casuwon.or.kr

미사안내	평일	월	오전 6시	수, 금	오전 10시	유 아 세 례	성탄,부활,성모승천대축일 미사후
		화	오후7시30분(구역)	목	오후7시(성시간)	예비신자교리	주일(09:00), 금(11:00)
	주일	토요주일	오후 7시(중고등부)			환 자 영 성 체	매월 첫째 주일 후 목요일 오전
		주일새벽	오전 7시	교 중	오전 10시 30분	성모신심미사	매월 첫째 토요일 오전 10시
		어 린 이	오후 5시(초등부)	주일저녁	오후 7시 30분	고 해 성 사	매미사 30분 전, 주일저녁미사 중

♠ 하느님의 뜻 안에서 사랑합니다 ♠

-성전 중앙 통로는 출입을 자제합시다.
-성전 앞좌석, 다목적실 오른쪽좌석부터 채워 앉아주시기 바랍니다.
-유아실도 성전입니다. (보호자 1명) 미사 중에는 되도록 출입을 자제해 주시기 바랍니다.
-미사 시작 후에는 다목적실 뒷문을 이용하시기 바랍니다.

축

첫영성체를 축하합니다.

총 인원 74명 (세례자 16명 포함)

5개월여 동안 첫영성체 가정교리를 충실하게 준비해주신 부모님과 첫영성체반 친구들 진심으로 축하드립니다.

첫영성체 예식: 7월 15일 어린이미사 중

◈2차 특별헌금 안내
-금 주:07.15 건축헌금
-차 주:07.22 건축헌금

◈제5기 성탄반 받아들임 예식 안내
-일 시:7월 22일(주일) 교중미사 중
(제5기 예비신자 여러분은 빠짐없이 참석하여 주시기 바랍니다.)

◈선교사와 함께 하는 부모교육 안내
-일 시:7월 22일(주일) 15:30 - 16:30
(자녀의 신앙교육을 위한 부모교육에 많은 관심과 참여 바랍니다.)

◈본당 견진성사 예정 안내
-일 시:9월 30일(주일) 교중미사 중
-교 리:9/05(수),9/12(수),9/19(수),9/28(금)
(20:00-21:30,총 4회)
-신 청:2만원, 사무실 및
교육분과(010-7255-3754)

◈M.E.주말참가신청 및 가족모임 안내
-M.E.가족모임:7.22(주일) 교중미사 후
-문 의:이학동 마태오(010-4511-6002)

◈주일학교 하계 일정 및 물품기증 안내
-여름신앙캠프 접수 마감
초등저학년(7/15),초등고학년(7/22)
-방학미사:7월21일(중고등부)/7월22일(초등부)
-방학기간:7월28일-8월26일(미사만 있습니다)
-주일학교에서 시청각기자재(TV,노트북등)를 기부 받습니다. 많은 관심 바랍니다.

◈구역미사·전례·청소 배정 안내
-금 주: 대우2차/반도6차구역
-차 주: 반도 4차 구역

구 역 미 사 안 내		
날 짜	구 역	집축복신청문의
07.17 화19:30	대우2차/반도6차구역 반도6차 801동901호	박교희엘리사벳 010-9153-4646
07.24 화19:30	반도4차구역 1504동 1003호	이소정 세베리나 010-5511-5438
해당구역 구역장님들은 1주 전 사무실에 오셔서 구역 전체교적을 미리 확인하시기 바랍니다.		

주 간 봉 헌 금 내 역	
주일헌금(연중 제14주일)	3,507,000
특별헌금(사제양성/건축헌금)	100,000/ 2,004,000
교 무 금(07.02 - 07.08)	8,535,000

주 일 미 사 참 례 현 황						
토요주일	주일새벽	교중	어린이	주일저녁	합계	참례율/신자수
145	170	320	349	149	1133	29.6% /3,832
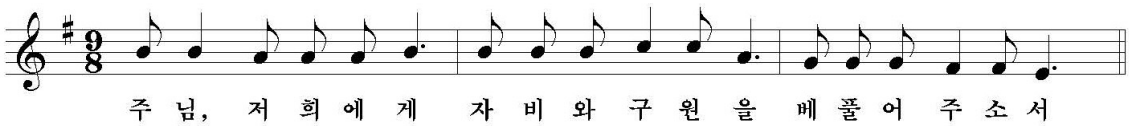
♣ 미사 안내 ♣	
주일(교중)	10:30
월 요 일	06:00
화 · 목요일	19:00
수 · 금요일	10:30
토 요 일	19:00
고해성사 : 미사 30분 전	

마도성당

주보성인 : 성녀 파우스티나

주소 : 경기도 화성시 마도북로 376
우편번호 : 18537

주임신부 : 안 빈(제랄드)

사무실 : 031) 8055 - 8390
이메일 : mado@casuwon.or.kr
F A X : 031) 8055 - 8391

총 회 장 : 성낙철 요한사도
010-3779-1664

연령회장 : 이신모 요아킴
010-3104-1158

✪ 7월 15일 (일) 연중 제15주일 미사
이번 주: 성전 건립 / 다음 주: 성전 건립

✪ 차량봉사자 / 성인 복사단 모집
마지막 주일 차량봉사자를 구합니다.
성인 복사단을 모집합니다.

✪ 예비신자 모집 안내
성탄반 (12월 25일 세례 예정)
천주교에 관심이 있는 분들을 기다리고 있습니다. 많은 관심과 기도를 부탁드립니다.

✪ 단체별 모임 안내
레지오회합: 매주 화요일 미사 후
소 공동체: 매월 1째주 일요일 미사전 10시
연 령 회: 매월 3째주 일요일 9시50분 연도
전 례 부: 매월 4째주 토요일 미사 후
사 목 회: 매월 마지막주 일요일 미사 후

✪ 폐지, 헌옷 수거 주의사항 안내
폐지 수거(매일미사책, 주보, 신문, 박스 등)
헌옷 수거(옷은 꼭 비닐에 / 젖은 옷 반품됨)
반품품목: 솜이불, 베게, 장화, 슬리퍼, 고무신

✪ 여름철 미사 참례 시 주의사항 안내
날씨가 점점 더워지고 있습니다. 격식을 갖추어야 하는 미사의 시간인 만큼 옷차림과 마음가짐에 각별한 주의를 해 주시기 바라며, 무더운 날씨로 인해 성당 안 에어컨 바람이 차갑습니다. 한여름에 감기 들지 않도록 겉옷을 준비하시길 바랍니다.

✪ 매일미사책 판매 안내
매일미사책 소자는 성물방에서 판매합니다.
매일미사책 대자는 사무실에 신청 후 수령 가능합니다.

✪ 우리의 봉헌

◈ 지난 주 미사 참례 166 명 ◈	
주 일 헌 금	897,000원
2 차 헌 금	213,000원
교 무 금	450,000원
감 사 헌 금	180,000원
건 축 헌 금	1,070,000원
타본당 건축헌금	890,000원
후 원 금	0원
차 비	16,000원
성 물 방 수익금	7,000,000원
◈ 18 . 7 . 2 . ~ 18 . 7 . 8 . ◈	

✪ 헌금 납부 내역

본당 약정서 헌금 집계 (184명 184,370,000원)	
감사	일십만원 조기숙
	오 만 원 신기분
	삼 만 원 허건호
건축	일백만원 이경희
	오 만 원 우영미
	이 만 원 조남숙
타본당 건축	삼십만원 조영숙
	일십만원 김기식, 이형선
	오 만 원 송형근, 전현경, 신춘화, 이경택, 이애숙, 사공선자
	삼 만 원 이상석
	이 만 원 장진, 이영만

✪ 미사 전례 및 복사, 차량 봉사

	이번 주 (7/15)		다음 주 (7/22)	
토	방민철 요셉		이재윤 실비아	
교중	남지숙 스텔라		조기숙 데레사	
복사	윤지아, 김미소		홍세영, 정희진	
차량	유지선 노렌조		- 미 정 -	
전례	7/15	7/22	7/29	8/5
구역	고모리	수루지	석교리	금당리
제대 꽃꽂이	김세미 세레나			

헌금계좌:**신협 131-014-798986** 마도성당/**농협 355-0013-3321-23** 천주교수원교구(마도성당)

2018년 제 28호 연중 제15주일 2018년 7월 15일

월요일	새벽 6:00	聖 유스티노 망포동 예수성심 성당 MANGPODONG CATHOLIC CHURCH 순례 ...	주임신부 : 김준교 토마스
화 · 목	저녁 7:30		사목회장 : 김성진 토마스
수 · 금	오전 10:00		사 무 실 : 273-7535(팩스:7534)
첫주토	오전 10:00 (성모신심)		연 령 회 : 010-8273-7535
토요일	오후 4:00 (어린이)		수원시 영통구 태장로 54번길78
	저녁 7:00(중고등부)		E-mail : mangpo@casuwon.or.kr 홈페이지 : mangpo.kr/
주 일	오전 9:00		
	오전 11:00 (교중)		
	저녁 7:30 (청년)		

▣ 어린이 미사 없음 7월 21일(토) - 저학년 신앙학교
7월 28일(토) - 4째 주

▣ 초등부 저학년 여름신앙학교
- 대상 : 유아부 ~ 초등 2학년
- 일정 : 7월 21일(토) 본당
- 담당 : 교감 김정아 율리아 010-3694-2685

※ 7월 21일(토) 초등부 저학년 여름신앙학교 관계로 성당마당에 주차할 수 없으니 협조 부탁드립니다.(오전 08시 ~ 오후 6시)

▣ 청년회에서 청년회원을 모집합니다.
- 청년회장 지 마르코 010-8785-5489
- 성가대단장 김 세례자요한 010-4925-2959
- 전례부장 최 포코 010-2652-5235

▣ 청년레지오(승리의모후 pr.)단원모집
- 일시 : 매주 목요일 20:30(성심관 201호)
- 단장 : 하희경(유스티나) 010-2728-8025

▣ 전입 오신 분은 11시 교중미사 후 사무실 옆 집무실에서 신부님 또는 총회장과 상담하시기 바랍니다.

▣ 7월 산사랑회(111차) 정기산행 안내
- 산행지 : 삼척 두타산(1353m)
- 일시 : 7월 21일(토) 06시 성당출발
- 코스 A 댓재-두타산정상/ B 무릉계곡(자유산행)
- 떡과 물 제공(준비물 :충분한 간식/점심은 근처식당)
- 신청 : 총무 박 아가다 010-5534-7513
김 젤뚜르다 010-9676-0240

▣ 성당 주차장이 혼잡하오니 안전을 위해, 미사 후 신자분들이 먼저 성당마당을 모두 나가신 후에 차량 이동을 시작하여 주시기 바랍니다.

▣ "성심관 1, 2층 집기류를 일괄정리 및 폐기하고자 합니다. 개인이나 단체는 소속 물품을 미리 정리하여 주시기 바랍니다. "

▣ 지난주 본당 회계(7.5 ~ 7.11)

수 입		지 출	
미사예물	1,170,000	선교비	590,000
교무금	4,360,000	교육비	1,400,000
주일헌금	3,504,000	관리비	2,373,360
특별봉헌금	1,355,500	특별헌금	1,355,500
감사헌금	500,000		
시설헌금	530,000		
성소후원금	20,000		
주 계	11,439,500	주 계	5,718,860

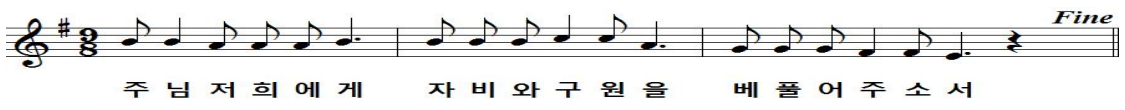

성 사 안 내			문의:사무실
고해성사	매 미사 30분전 ~ 미사10분전	유아세례	짝수 달 두 번째 토요일 오후5시
혼인성사	2개월 전에 본당신부와 상의	축복예식	집, 사업장, 자동차 등

성당 이웃 상가와 주차분쟁이 자주 발생하고 있습니다. 현명하게, 배려 있게 주차 하도록 합시다.

천주교를 알고자 하시는 분은 이웃 천주교 신자들 또는 사무실에 문의하십시오.

제753호 연중 제15주일 2018. 7. 15.

매곡성당
파도바의 성 안토니오
www.maegok.or.kr
경기도 안양시 동안구 운곡로 48
❖사제관:031) 476 - 8801
❖사무실:031) 476 - 8800 · 8802
❖F A X :031) 476 - 9900

미사안내	주 일			월	화	수	목	금	토
오 전	07시	09시	11시	06시		10시		10시	10시
오 후	17시(청년)				19:30		19:30		19:30
예비 신자	주 일		오전 9시30분		집. 차 축복		사무실문의		
교 리	화요일		저녁 미사 후		흔 배 면 담		토요일 저녁 주일 미사 후		
유아 세례	연 6 회 (짝수월)				전 입 면 담		토요일 오전 10시 미사 후		

❖ 주 임 신 부 : 김 태 완 바오로
❖ 총 회 장 : 양 형 석 베드로 010-8707-6477
❖ 연 령 회 장 : 박 창 남 로렌죠 010-2427-6429

▣ 본 당 알 림

새가족 찾기 운동

선교구호 : "사랑으로 선교하자!
주님사랑, 이웃사랑!"

선교는 그리스도인의 사명이며 기쁨입니다.

◆ 새가족 봉헌서는 봉헌함에 넣어주세요
(봉헌서함은 1층 로비와 3층 성전 로비에 비치)

◙ **특별헌금 [7/15] 사제양성후원금**

◙ **2018년 교무금 책정률 : 46.8%**

◙ **지역미사**
◆ 효임 : 7/20(금) 오후 8시 - 삼호@ 10동 101호
◆ 국보 : 7/21(토) 오후 8시 - 삼성그린@ 201호
◆ 토요 저녁주일미사(19시 30분)는 손님신부님께서 집전해주십니다.

◙ **중복맞이 어르신 식사 대접** : 65세 이상 어르신
◆ 일 시 : 7/22(주일) 교중미사 후 식당

◙ **2018 중고등부 여름캠프**
◆ 일 시 : 8/2(목) ~ 8/4(토) 2박3일
◆ 장 소 : 강원도 인제 태극성당
◆ 신청비 : 5만원
(본당지원 9만원, 개인부담 5만원)
◆ 신 청 : 7/22(주일)까지 사무실(선착순25명)
◆ 문 의 : 김혜민 리오바 (010-6311-6920)
주현지 마리나 (010-7134-9446)

◙ **2018 두레큰잔치(저학년)**
◆ 일 시 : 8/10(금)
◆ 대 상 : 7세 ~ 초등 2학년
◆ 장 소 : 안양시설관리공단 야외수영장
◆ 신청비 : 5,000원(본당지원 8,000원)
◆ 신청기간 : 7/8(주일) ~ 7/22(주일)

◙ **사무실 임시 근무** : 7/24(화), 7/26(목)
◆ 화, 목 : 오후 4시 ~ 9시
사무실에 용무있으신 분은 참고바랍니다.

▣ 봉사자 모집

◙ **성모회원 모집합니다.**
◆ 문 의 : 성모회장 (010-9454-5711)

◙ **반주자 모집합니다.**
◆ 문 의 : 음세연(비아) 010-2375-6428

◙ **중,고등부 여름캠프 진행 봉사자 모집**
◆ 일 시 : 8/2(목) ~ 8/4일(토) 2박 3일
◆ 대 상 : 20대 ~ 30대
◆ 문 의 : 김혜민 리오바 (010-6311-6920)

▣ 지 역 알 림

국보	* 지역미사 7/21(토) 20시 - 삼성그린@ 201호 홍성호바오로, 권미하헬레나님댁
효임	* 지역미사 7/20(금) 오후 8시 - 삼호A 10동 101호 장현 베드로님, 강선용 스텔라님댁 * 전례 7/21(토) 토요일저녁주일미사 - 3구역
화서	* 형제 1.2반 모임 - 7/18(수) 19시30분 14동 1302호(송영복도미니코 형제님댁) * 전례 : 7/22(주일) 교중미사 - 4구역 * 지역청년들과 만남의장 7/22(주일) 19시 - 고래사냥 * 7월 한 달동안 주일 교중미사 전, 후 교통봉사에 화서 형제님들의 많은 참여를 부탁드립니다.
하상	* 지역 성체조배 7/18(수) 오전 10시 미사 후 * 형제모임 2반 : 7/20(금) * 지역대청소 : 7/21(토) 오전 10시 미사 후 * 지역사도회의 : 7/21(토) 저녁 7시30분 * 전례 : 7/22(주일) 교중미사 * 쉬는교우 및 새가족 찾기 9일기도 부탁드립니다.
경환	* 지역성체조배 7/20(금) 10시 미사 후 - 2,3,4구역
대건	* 형제모임 : 7/16(월)저녁 8시 - 경로당 주님의 말씀과 성령의 이끄심으로 삶 안에서 형제애를 나누는 친교의 시간이 되시길 바랍니다.
양업	* 지역사도회의 : 7/21(토) 10시 미사 후 * 건강한 여름 되셔요~

† 소통과 참여로 쇄신하는 수원교구! "신앙의 기쁨! 젊은이와 함께!"

주임신부 : 전합수(가브리엘)
☏ 233-7184
전교수녀 : 한 베드로. 허 스테파니아
☏ 233-7185
총 회 장 : 이병설(도미니코)
H.P 010-5343-5667
연령회장 : 차영길(시메온)
H.P 010-4907-0736

매교동 성당

(성 김대건 안드레아)

사무실 234-5003, 225-6004 FAX 234-5004
16468 수원시 팔달구 수원천로 202번길 17 (매교동)
http://cafe.daum.net/suwonmaegyo
E-mail : maegyo@casuwon.or.kr

미 사 시 간		
주일	새벽미사	06:30
	교중미사	10:30
	저녁미사	19:00
토요일	학생미사	17:00
첫째 토	성모신심미사	10:00
평일	월	06:30
	화 / 목	19:30
	수 / 금	10:00

본당 기도지향

1. 김대건 사제 주보성인 신앙 본받기
2. 남 북 화해 협력 사업 성공적 진행
3, 주일학교 여름 수련회와 신앙 활성화
4. 수원 대리구 제도 성공적 정착 시행

⊙ 이번주일은 농민 주일입니다. 우리 농수산 업발전 우리농사업 발전을 위해 기도합니다.

⊙ 주일학교 여름신앙 수련회(캠프)
- 일시: 7월 21일(토) 08:30 ~ 22일(주일)18시
- 장소: 충주 앙성 성당

* 좋은 수련회 되도록 기도부탁합니다.

⊙ 2학기 백주간 <창세기> 성경공부 신청
- **일시: 9. 4(화) 저녁미사 후 개강**
- 신청비: 1학기 수료자 - 1만원
  신규 - 2만원(교재비 포함)

* 1학기 종강 - 7월 17일

⊙ 성모성심 꾸리아 월례회의(7월)
- 일시: 18. 7. 15(주일) 교중미사 후
- 장소: 지하교육관

⊙ 사목회(상반기 결산)
- 일시: 18. 7. 18(수) 19 ~ 23시
- 장소: 2층 종합회의실

⊙ 예비신자 입교식
- **일 시: 9/2(주일) 10:30 교중미사 중**

* **1인 1명 목표로 새가족 초대 바랍니다.**

⊙ 소공동체 관련 공지

구분	7월	8월
병자영성체	○ **12일**	×
지역,구역, 반장 회의	○ **13일**	×
소공 전체 봉사자 모임	×	○ **23일**

⊙ 7월 미사 전 기도

15 ~ 22일	하느님의 자비기도 5단 + 농민을 위한 기도
23 ~ 31일	하느님의 자비기도 5단 + 우리가족 찾기 기도

■ 우리들의 정성 (7. 2 ~ 7. 8) (7월 8일)

미사참례	355 명/1,598 명 (22.22 %)	
주일헌금 (연중 제14주일)	1차	1,400,000원
	2차 (사제양성)	265,000원
	단체/성소기금	100,000원
	합계	1,765,000원
교 무 금	45건	3,105,000 원

✠ 오늘 특별헌금은 우리농사업 후원을 위한 헌금으로 봉헌됩니다.

■ 감사헌금 7건 40만원

이영숙(분다)	3만	변수정(아녜스)	10만
김훈태(스테파노)	5만	이은자(체칠리아)	2만
변창근(스테파노)	5만	백원태(루피노)	10만
고춘자(요안나)	5만		

■ 성전부지기금 익명(7/5) 110만원

* 특별 기증 : 컴퓨터 모니터 1 개
  요셉회장 김응권 요아킴님 감사드립니다.

⊙ 전례봉사 및 청소구역

구분	봉 사 날 짜	구 역
이번 주	7. 14(토) ~ 7. 15(주일)	세류2/ 세류3
다음 주	7. 21(토) ~ 7. 22(주일)	세류4/ 성원

* 여름철 냉난방기 사용 주의
. 미사 후 퇴장시 사용 선풍기 에어컨 off 확인
. 기도와 미사 중 선풍기 1단으로 함(소음주의)

천주교를 알고자 하시는 분은 이웃 천주교 신자들 또는 사무실에 문의하십시오.

미 사 시 간	
주일	7:00 10:30(교중미사) -첫주(가족미사)- 19:30(청년)
평일	6:00(월) 10:00(수,금) 19:30(화,목)
첫토요일	10:00(성모신심)
토요일 저녁 주일미사	토-16:00(어린이) 19:30(중고등부)
고해성사 : 매 미사 30분전	

매 탄 동 성 당

(아기예수의 성녀 데레사)

주 임 신 부 : 김찬수 안토니오
총 회 장 : 민영기 마르치아노
연 령 회 장 : 이대식 베드로 010-9909-4248
사 무 실 : ☏ 031)216-0573 FAX 031)216-0578
16544 경기도 수원시 영통구 인계로 284번길 15
이메일 maetan@casuwon.or.kr
http://cafe.daum.net/maetancathoric

예비자 교리 시간
주일반 9:00
유아세례
짝수 달 둘째 토요일 17:00
차축복, 집축복 수시

교무금 : 농협 207183-55-000925 / 국민 : 601501-01-348426 (천주교수원교구유지재단)
건 축 : 농협 351-0321-9734-13 / 국민 : 601501-01-352159 (천주교수원교구유지재단)

❖ 특별 2차 헌금 안내
- 금주(7/15일) : 농민 주일을 위한 2차헌금

❖ 환자영성체
- 일시 : 7/19(목) 신청 : 사무실

❖ 초등부주일학교 여름방학 일정

내 용	날 짜	미사	교리
여름방학	7. 28 ~8. 26	○	×
개학식	9. 8(토)	○	○

❖ 초등부주일학교 여름신앙캠프

구분	저학년 (유치부 ~ 2학년)	고학년 (3학년 ~ 6학년)
일시	7.30(월)	8.3(금)~8.5(주일)2박3일
장소	본 당	강화 "바다의 별"
문의	초등부 교감선생님 010-9052-7413	

❖ 중고등부주일학교 여름신앙캠프

일 시	7.26(목) ~ 7.28(토) 2박3일
장 소	청려 수련원
문 의	중고등부 교감선생님 010-9529-2122

❖ 모퉁이카페 방학일일특강 안내
"야생화 자수 주머니 만들기"
- 대상 : 초등5학년~중고등학생
- 일시 : 8/10(금) 오전미사 후
- 참가비 : 만원(재료,음료 포함)
- 신청 : 모퉁이카페(7/29까지 마감)

❖ 성인 복사단을 모집합니다.
- 문의 : 복사단장 최승환 요셉 010-3721-2116

❖ 반주자를 모집합니다.
- 문의 : 반주단장 010-3288-8801

❖ 이스라엘 성지순례 추가신청 안내
-이형민 신부님과 함께하는 이스라엘 성지 순례-
- 일정 : 10/23(화)~11/2(금)
- 신청 : 7/29(주일)까지 사무실 또는 교육분과

❖ 교리실 사용 후 지켜주세요!
- 전등, 냉난방기 전원 확인하기
- 청소 깨끗이 하고 정리정돈 하기

❖ 단체모임
- 울뜨레야 : 7/20(금) 오후 8시 30분(4교리실)

❖ 주일미사 참례현황

총신자수 3,098명	어린이	저녁 7시30분	오전7시	10시30분	저녁 7시30분	합계
7/1일	207	157	103	440	162	1,069
7/8일		207	139	445	171	962

❖ 우리들의 정성 (7월 4일 ~ 7월 11일)

주 일 헌 금	3,098,000
주일2차 특별헌금	1,567,000
주간 교무금 납입현황	4,360,000
주간 건축헌금 납입현황	320,000
감사헌금 및 기타헌금 납입현황	700,000
합 계	10,045,000

•건축 : 퀄트반 10만, 장성진 10만, 강진순 3만, 구자숙 2만, 이준철 2만, 이은희 5만
•성소후원금 : 63만원
•사회복지후원금 : 7만원

❖ 청소 및 전례구역

청 소		구역전례봉사	
		10시 30분	
금주(7/20)	위브2.산드래미	금주(7/15)	위브4
차주(7/27)	그린2.동남	차주(7/22)	위브5

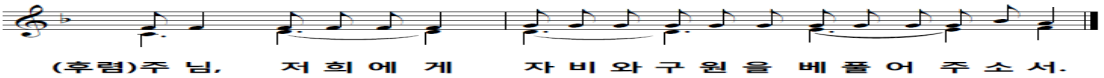

효원광고기획	애터미 atomy	다막골 닭볶음탕.꼬막	㈜리치랜드
간판/LED/실사출력/커팅/ 현수막/상패/인쇄 HP 010-3302-3355 대표 : 신학철 필립보	▶절대품질! 절대가격! 싸고 좋은 생필품 애터미 마트로 바꿔보세요. www.atomy.kr HP :010-9389-7869 김향림 안나	점심 : 닭볶음정식, 코다리정식,꼬막비빔밥 영통구 매탄동 866-11 1층(11:00~24:00) ☎ 213-3737 HP :010-6340-2763 이태우(안드레아) 박현숙(실비아)	100세 시대 노후준비 ▶개발 확정지 인근 분양 ▶실소유 및 투자가능 ▶권리분석 해드림 HP :010-8997-8696 윤영아 사비나

천주교를 알고자 하시는 분은 본당 신부님 또는 사무실에 문의하십시오.

2018. 7. 15.

미사 시간		
월,수,금	10:00	
화,목	19:30	성모 신심 미사 첫 토요일 10시
주 일	(토)19:00(청소년)	
	06:30, 19:30	
	11:00(교중)	

명학성당

14093 안양시 만안구 문예로 24

(성 김대건 안드레아)

예비신자교리반 (주일 - 9:30, 목 - 20:10)

주임신부 : 박요셉(요셉)
사 무 실 : ☎ 4 4 9 - 1 1 1 7
F A X : ☎ 4 4 5 - 8 2 2 5
총 회 장 : 박흥복(알비노)
010 - 5413 - 5537
연령회장: 김완식(스테파노)
010 - 7277 - 0784

선교합시다!!

주 님 저 희 에 게 자 비 와 구 원 을 베 풀 어 주 소 서

◈ 미사 시간 변경 안내

일시: 7/15(주일) ~ 오후 07:30 미사신설

7/16(월) ~ 오전 10:00 변경

※ 매주(월),(화) 사무실 업무가 없습니다.

미사지향을 미리 봉헌하여 주시기 바랍니다.

◈ 성령 기도회

일시: 매주(수) 20:00 ~ 22:00

문의: 010-9559-8651(성령기도회장)

◈ 월례 회의 및 모임 안내

단체	날짜	시각
제분과회의	7/19(목)	저녁 미사 후
평단협회의	7/19(목)	저녁 미사 후
Cu.월례회의	7/21(토)	저녁 미사 후

◈ 제대꽃 봉헌 받습니다. 사무실에 문의하여 주십시오.

◈ 주일미사 참례 현황(총2,036중 미사참례대상 1,906)

	토19:00	06:30	11:00	계	참례율(%)
7/8	125	73	331	529	27.7

◈ 우리들의 정성(7/2 ~ 7/8)

교 무 금	3,801,000	
주 일 헌 금	1,814,950	
특 별 헌 금	707,700	
감 사 헌 금	김순자 50,000	
제 대 꽃 봉 헌	이춘자 50,000	
특별헌금안내	7/15 없음	7/22 없음

◈ 전례 봉사 및 청소담당

전례	요일	일 시		구역	청소	요일	일시	구역
	일	7/15	06:30 11:00	2		토	7/14	2
						일	7/15	
		7/22	06:30 11:00	3		토	7/21	3
						일	7/22	

유진 전기 조명

전국 한전, 계량기 신.증설
전기공사, 주택조명 전기 내선 및
생활전기, 누전 보수 출장수리
☎ 445-3017/ 010-3730-8904
김용대(시몬), 김영자(헬레나)

보떼<BEAUTE>

LG 화장품 전문 브랜드 숍/ 화장품, 향수
건강기능식품, 피부관리
안양로111번길21
☎ 444-9720
이태운(안또니오) 김경숙(세실리아)

바이오리프(식물공장 채소)

년중 씻지 않고 드실 수 있는 깨끗한 채소
무농약, GAP, 경기 G 마크인증
프리미엄 채소 당일 수확, 당일배송
2주간 신선한 채소, 알가팜텍
☎ 031-945-0872 / 010-3999-1464
조영모(프란치스코)

가온재가복지센터(방문요양,목욕)

65세 이상 노인성 질환(알츠하이머, 중풍 등)
돌봄이 필요하신 분 지금 연락주세요.
등급상담, 요양보호사 파견, 요양보호사 수시모집
안양로 68번길 27
☎ 465-1479/ 010-2421-6712
센터장/사회복지사 박정옥(세실리아)

이든 샘 어린이 집

친환경 황토방 · 바른 먹거리
엄마처럼 따뜻하고 포근하게~
0세~4세 (차량 운행)
성결대학로 64번길 22(성문중 · 고교 정문 앞)
☎ 445-1041/ 010-7166-7947
이은숙(레지나)

교무금 이체시
성명, 세례명, 월
예) 홍길동 아우구스티노 2월분
홍길동아우2 ※ 6글자까지 가능
신협: 131-001-043150
<예금주: 명학성당>

천주교를 알고자 하시는 분은 본당신부님 또는 사무실에 문의하십시오.

주임신부	강은식 에우세비오
총회장	양정모 보나벤투라
연령회장	전희대 장운요한 010.5323.6794
사무실	658.6865 Fax 658.7619

모산골 성당

묵주기도의 모후

mosan@casuwon.or.kr

17842 경기 평택시 경기대로 562번길 81

♥ 미사 시간 안내 ♥			
월	6:00	토	19:00 저녁 초중고, 청년
화	19:30		
수	10:00		
목	19:30	주일	07:00 10:30 교중
금	10:00		
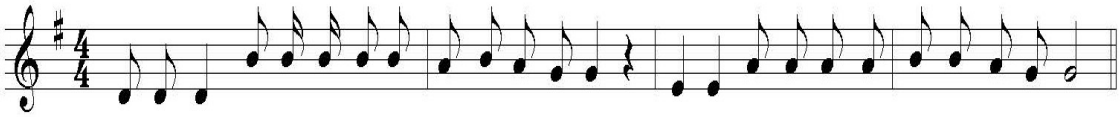
저희는 주하느님을 우러러보며 당신자비만을 바라나이다

2018년 기도 실천하기

1. 예수 기도 바치기
주 예수 그리스도님! ( )에게 자비를 베푸소서.
2. 자비의 시간(오후 3시) 기도하기
주님의 기도, 성모송, 영광송.

⚽ 본당 신축을 위한 묵주기도 봉헌 안내

성물방 앞에 마련된 기도 봉헌함에 기도한 묵주기도 단수를 적어 넣어 주시기 바랍니다.

⚽ 초등부 고학년 여름신앙캠프 안내

일시 : 7월 24일(화) ~ 26일(목)
장소 : 강원도 청소년 수련원
대상 : 3 ~ 6학년(선착순 30명)
참가비 : 1인당 5만원 (본당 보조 57,000원)

⚽ 연도 발생시에 문자 안내합니다.

본당 신자의 선종시에 문자로 연락드립니다.
함께 연도 바쳐 주세요. (사무실에 번호 알려주세요.)

⚽ 전입 세대 "환영합니다.

※ 전입자 면담은 토요일 17시 30분, 교중미사 후 있습니다.

	성명 세례명	신자수	주소
전입	오승현 베네딕도	4	현대 힐스테이트A
	이숙희 아녜스	3	현대 힐스테이트A

⚽ 지난주 미사 참여 현황

주일미사 참례자 1,171명중 354명 참석 33.7%

⚽ 지난주 재정현황 (7월 3일~7월 9일)

주일헌금	1,636,000
2차 헌금	481,000
교 무 금	2,380,000
과년도교무금	90,000
감사헌금	50,000
건축헌금	3,080,000

※감사헌금 : 김병덕 바오로 5만원.
※건축헌금 : 정화자 안젤라 3만원, 문홍배 아우구스티노 30만원, 김요숙 헬레나 5만원, 김병덕 바오로 5만원, 홍경자 데레사 5만원, 익명 10만원, 변재문 요셉 200만원, 한추자 안나 50만원.

성사 안내			
유아세례	홀수달 3주 토	환자영성체	매월 2주 금
고해성사	미사 30분전	차·집축복	사무실 문의

성가 번호
입당 2 봉헌 511,340 성체 178,501 파견 402
이번 주 2차 헌금

본당 청소			
7/21	7/28	8/4	8/11
서재	영신	현대	삼익

승합차 운행			
7/15	7/22	7/29	8/5
차재흥 비오	배태원프란치스코	김재홍 요한	차재흥 비오

본당 교무금 및 건축헌금 계좌 신협 131-001-186274 (예금주 : 모산골성당)

하느님을 가장 잘 알 수 있는 방법은 성경을 읽는 것이고, 미사는 가장 큰 기도입니다.

미사시간안내	
월	오전 10시
화 , 목	저녁 7시 30분
수,금,첫토요일	오전 10시
토요일 (저녁주일미사)	오후 3시(어린이)
	저녁 7시(청소년,청년)
주 일	오전 6시 30분
	오전 10시 30분(교중)

모전동성당

(성녀 박희순 루치아)

(우) 17316 이천시 백사면 청백리로 55 (모전리 781)
E-mail : mojeon@casuwon.or.kr
☏ 031-631-9102 FAX 031-631-9101

주임신부 : 서동조 유스티노
총 회 장 : 유명숙 미카엘라 010-2246-1437
연령회장 : 김수동 베르나르도 010-5272-8874

예비자교리	주일 09시
병자영성체	매월 첫 목요일
성시간	매월 첫 목요일
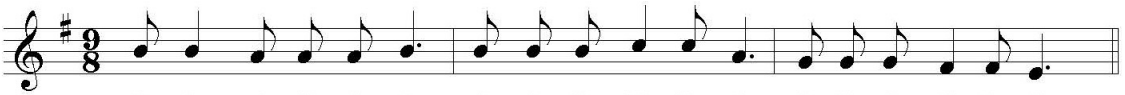
✤ 본당 초.중고 주일학교가 여름신앙학교와 물놀이 행사가 아래와 같이 실시됩니다.
행사에 참가하는 학생들과 선생님들이 주님 사랑을 체험하며 즐겁고 안전하게 지낼 수 있도록 많은 관심과 기도 바랍니다.

- 초등부 여름 물놀이: 7월21일(토)
- 중고등부 여름신앙학교: 8월3일(금) - 5일(주일)
- 초등부 여름신앙학교:8월6일(월) - 8일(수)

✤ 여름휴가 시 피서지에서 **주일**을 보내게 되는 분들은 피서지에서 가까운 성당의 위치와 미사시간을 미리 파악해서 주일 미사전례에 참례할 수 있도록 해주시기 바랍니다.
(매일미사 책 182쪽 참조)

✤ 미사전례 올겐 반주 봉사자와 제대봉사자가 부족합니다. 함께 해주실 분들을 기다립니다. 010-9052-0573(반주 봉사자)
010-5441-8493(제대 봉사자)

✤ 전례 봉사 및 청소구역

연중 제15주일 주간 7/13 - 7/19	현방구역
연중 제16주일 주간 7/20 - 7/26	이포구역

✤ 회합실 사용 후 실천해 주세요!

◆전등, 선풍기, 냉난방기 전원 확인하기
◆청소 깨끗이 하고 정리정돈 잘하기
◆창문 문단속하기

✤ 가톨릭 다이제스트 잡지사 에서 책 홍보를 위해 다음 주일(7월22일)에 본당을 방문합니다.

✤ 단체모임 및 교육 기도회 안내

꾸리아	오늘 주일 교중미사 후	마태오관 베드로실
성령세미나	7/18(수) 저녁7시30분	성전
울뜨레아	7/22(주일)교중미사 후	마르코관 요한실

✤ 우리들의 정성

교무금	7월 1일 - 5일	3,180,000
과년도교무금	7월 1일 - 5일	350,000
주일헌금	7월 8일(연중 제14주일)	2,387,100
성소후원금	7월 1일 - 5일	43,000
감사헌금	김금안100,000	

✤ 주일 미사 참례자 수

날자	신자총 수	참례자 수	참례율(%)
7/8	1,861	443	23.8

※교무금 자동이체 납부 계좌 안내
* 신협131-000-815798 모전동성당
* 납부자 이름+세례명으로 보내주세요.
*교무금은 모든 신자 가정이 형편에 맞게 반드시 납부해야하는 신앙행위이며 의무사항입니다.

◆미사참례 시 마음가짐◆
☞ 성당에 올 때는 복장을 단정히 합니다.
☞ 성당에 들어오시면 앞자리부터 앉으세요.
☞ 성당 안에서는 정숙을 유지합니다.
☞ 휴대전화를 미리 꺼둡니다.
☞ 장궤틀을 손으로 조용히 내리고 올립니다.
☞ 미사 15분전 도착하여 조용히 묵상합니다.

안경박사	미래연 아이 어린이집	수 민 퍼 니 처	미래건강방문케어
이천CGV건너편 (신자특별할인) 633-6006 장준희(루돌프)	모전현대A103동101호 (0-4세 영유아) 미래를 여는 아이들 633-2242 김덕숙(마리아)	(저!자신을 시공해 드립니다) 씽크대.붙박이장. 신발장.맞춤전문 010-3321-9150 고병열(필립스)	재가장기요양기관 방문요양.목욕.간호 635-7747 황은정(아녜스)

천주교를 알고자 하시는 분은 이웃 천주교 신자들 또는 사무실에 문의하십시오.

주임신부 : 심용일 비 오
총 회 장 : 정인석 안토니오
010-8726-2309
연령회장 : 전영선M.막달레나
010-8806-9280
사 무 실 : 031) 339-5660
F A X : 031) 339-3167

모현 성당

(성 바오로 사도)

용인시 처인구 모현면 독점로 9
mohyeon@casuwon.or.kr
http://cafe.daum.net/mh-catholic

미사시간
- 주일: 어린이 (토) 15:00 / 일반 (토) 19:30 / 성인 09:00 / 교중 11:00 / 청소년 19:30
- 평일: 월요일 06:30 / 화,목요일 19:30 / 수,금요일 10:00
- 예비신자 교리: 매주(주일) 09:30

청소년 신앙생활 활성화 및 소공동체 활성화

전례 및 행사

초등부 여름신앙캠프

* 저학년(유치부~2학년) : 7/28(토)
  ①장소 : 코코몽 에코파크(수지)
  ②참가비 : 21,000원(개인), 21,500원(본당)

* 고학년(3학년~6학년) : 8/1(수)~8/3(금)
  ①장소 : 한마음 청소년 수련원(양주)
  ②참가비 : 70,000원(개인), 70,000원(본당)

처인지구 예비신학생 피정

* 일시 및 장소 : 7/27(금)~7/28(토)
  고초골 피정의 집

복사단 여름캠프

* 일시 및 장소 : 8/10(금), 캐리비안베이

성경경시대회 참가자 모집(7/30까지)

* 일시 및 장소: 10월중(예정) / 효명 중·고등학교
* 대상 : 중학생 이상, 초·중·고등부 자모
* 문의 : 010-2298-5478, 010-4293-7208

단체모임

- 마니피캇성가대 : 매주(주일)08:00 대강당
- 글로리아성가대 : 매주(금)20:00 2층 성가대
- 레지오회합 : 매주(화,목)20:00 (수.금)11:00
- 제분과 위원회 : 첫째주(토)19:30 2교리실
- 울뜨레아 : 둘째주(일)교중미사후 2교리실
- 연령회 : 둘째주(주일)교중미사 후
- 청소년 위원회 : 셋째주(토)10:30 4교리실
- 꾸리아 : 셋째주(주일)교중미사후 대강당
- 전례 위원회 : 넷째주(주일)12:20 2교리실
- 하상회 : 넷째주(주일)교중미사 후
- 평단협 위원회 : 넷째주(주일)10:20 2교리실

봉사

전례봉사, 구역청소

	연중 제15주일	연중 제16주일
9시보편지향	평화,슬기,은총,순결	신비,창조,사랑,인자
11시교중미사	스위첸	신안

	성가대 2층로비 계단전체	대강당 1층로비 친교실	화장실 외곽 분리수거	성당 음향실 유아실
7/14(토)	스위첸	쉐르빌	신원	계룡
7/21(토)	초부리	매일	풍산	왕산1

봉헌

2차 헌금

* 금주(7/15) : 없음 * 차주(7/22) : 없음

지난주 수입 및 지출 (7/2~7/8)

수입		지출	
교무금	5,041,000	미사예물	1,830,000
주일헌금	2,399,000	수도광열비	2,124,750
특별헌금	1,027,000	청소년행사비	1,755,800
미사예물	600,000	특별헌금	989,000
감사헌금	310,000	시설영선비	1,130,000
사회복지후원금	490,000	사제관운영비	860,000
		자선활동비	490,000
		기타	734,670

감사 헌금

정은숙 : 300,000 익명 : 10,000

기타

연중 제14주일

(신자수 : 2,334명)

월/일	15:00	19:30	09:00	11:00	19:30	28.02%
7/8	-	70	244	257	83	654명
7/1	74	71	211	238	81	675명

전입을 환영합니다.

교구/본당	전입구역	세대원
서울/명동	베네치아	최준호파울리노

교무금 은행 납부 : 농협 235039-55-001250 천주교수원교구유지재단(모현성당)**입금명(이름 , 세례명) 꼭 써주세요.**

천주교 수원교구 안산대리구

목감성당

(聖 프란치스코 하비에르)

14984 경기도 시흥시 조남길 26 (조남동 179-2)

주임신부 : 현 재 봉(베드로) 031-405-3993
총 회 장 : 이 민 국(베드로) 010-6219-6733
연령회장 : 박 상 순(마태오) 010-3101-0137
사 무 실 : 405-3991 Fax: 405-3990
E-mail : mokgam@casuwon.or.kr

4대 중점사목: ◆주일미사 참례하기◆구역,반,형제모임 참석하기◆1인 1신심단체 가입하기◆전 세대 교무금통장 갖기

† 전입 오심을 환영합니다.

성 명	세례명	주 소	구 역
김상길	요셉	레이크푸르지오 205-1902	26 구역
최정숙	루칠라	호반3차 더클래스 1704-503	27 구역
이은숙	엘리사벳	신안인스빌 804-2202	25 구역

† 어린이미사 안내
- 일시:7월 21일(토) 오후 4시
- 교리 & 미사 방학(8월 한달 간 없습니다.)

※ 7월 28일(토)은 초중고 여름신앙캠프 참가와 주임 사제의 현지 미사집전 관계로 어린이미사 & 저녁미사가 없습니다. 유념하시어 착오 없으시기 바랍니다.

† 견진성사 예비모임 & 일정 안내
- 예비모임: 7월 15일(주일) 11시 교중미사 후 성전
➡ 피정 / 종합교리 / 찰고 / 대부모와의 만남 / 예행연습
- 견진성사일: 7월 22일(주일) 11시 교중미사
- 조당에 해당되시는 교우는 사전에 해소하셔야합니다.
- 문의: 교육분과장 박명영 카타리나(010- 6224- 9417)

† 성소후원회 회비 접수 안내
- 매월 3째 주일 교중미사 전·후 성전 입구에서

† 병자영성체 안내
- 일시: 7월 20일(금) 오후 1시부터
- 7월 19일(목)까지 사무실에 신청 바랍니다.

※ 8월 = 없음(휴식기) / 재개 = 9/21(금)

† 초·중·고 주일학교 여름신앙캠프 신청 안내
- 주제: "너랑 나랑 사랑"
- 일시: 7월 27일(금) ~ 7월 29일(주일) 2박 3일
- 대상: 초등부 주일학교 3학년 ~ 6학년, 중·고등부
- 장소: 푸코네 쉼자리(충남 태안)
- 신청비: ₩40,000원(7월 15일(주일)까지 추가 접수)
- 문의: 교감 안지영 마리아(010 - 3946 - 5153)

† 초등부 주일학교 저학년 여름캠프 안내
- 일시: 2018년 7월 31일(화) 성당서 점심 후 출발
- 대상: 유치부 6세 ~ 2학년
- 장소: 양달말길 79-1(동막골 교우집 장상동 311번지)
- 참가비: ₩10,000원
- 접수기간: 7월 15일(주일)까지
- 문의: 교감 안지영 마리아(010 - 3946 - 5153)

† 아가페 성가대 단원 모집
- 대상: 노래를 좋아하고 즐겨 부르는 모든 신자
- 문의: 단장 석인혜 요셉피나(010 - 2220 - 4109)

† 청년회 모집 안내
- 주제: " 보고 싶어요! 함께 해요! 기다릴게요! "
- 대상: 20세 이상 미혼이면 누구나!
- 문의: 회장 김승기 사도요한(010 - 9153 - 4308)

† 행복나눔 기금마련 <헌옷 기부> 안내
- 헌옷,신발,가방(제외품목: 캐리어,스텐,이불,철 종류)
- 문 의 : 사회복지분과장 안순호 바오로(010- 8726- 6266)

† 특별헌금 봉헌 안내
- 오늘은 농민주일 특별헌금이 있습니다.
- 다음주는 특별헌금이 없습니다.

† 목감성당 「25주년사」 발간을 위한 자료수집 안내

▶ 본당 과거역사가 담긴 사진, 문서 및 주보모음집 93,94,2001~2004년 기타 등등의 자료요청 드립니다.
▶ 채택되신 분께는 소정의 선물을 드립니다.
▶ 접수&문의: 백문희 브리짓다 M) 010 - 3308 - 1276

† 각 단체 모임

단체명	일 시	장 소
소 명 회	7월 15일(주일) 교중미사후	유아실
울 뜨 레 야	7월 15일(주일) 교중미사후	2층교리실
성 인 복 사 단	7월 15일(주일) 교중미사후	2층 테라스
복 사 자 모 회	7월 21일(토) 어린이미사후	2층교리실
선 교 분 과	7월 22일(주일) 교중미사후	2층교리실
기 사 사 도 회	7월 22일(주일) 교중미사후	2층교리실
안 나 회	7월 29일(주일) 9시미사후	유아실

† 성전 봉헌을 위한 묵주기도
- 현재 808,117 단 봉헌(금주 봉헌 단수: 540 단)
- 묵주기도 한 것을 레지오, 소공동체를 통해 모아주십시오.

† 본당 청소 안내
- 7월 청소담당은 22구역 호반2차 더 레이크입니다.

(교우 여러분의 땀과 노력이 깨끗한 성전을 만들어갑니다!)

※ 본당 청소는 주 2회(토,주일)로 해 주시길 바랍니다.

† 교적상 신자수(2,183 명) 주일미사 참례율 32.94%

구 분	어린이	토 저녁	오전9시	교중	청년	합계
성 인	15	64	152	298	76	605
미성인	42	22	16	17	17	114
합 계	57	86	168	315	93	719

† 교무금 책정 현황

총세대수	책정세대	책정율
975	450	46.15 %

† 우리들의 정성

운영비	수입	미 사 예 물	570,000
		교 무 금	5,130,000
		주 일 헌 금	2,303,100
		특별봉헌금	639,000
		감 사 헌 금	50,000
		과년도교무금	10,000
		건 축 헌 금	3,893,680
		후 원 금	319,680
	지출		9,751,390

주일	날짜	72오 8309	75부 7284	글라라의 집
차량	7/15	이영복(베드로)	김진호(미카엘)	손동오(노엘)
봉사	7/22	양대근(베드로)	조재혁(가브리엘)	주성엄(야고보)
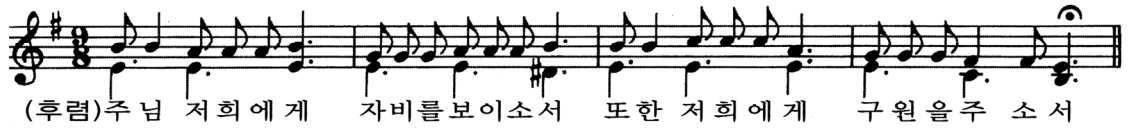
토요일 저녁 주일미사 7:30 중•고등부	평 일	성 체 강 복	매월 첫 목요일 저녁미사 후
오전미사(신설) 오전 9시(주일) 성 인	월 새벽 없음	성모신심미사	매월 첫 토요일 오전10시
교중미사 **오전11:00(주일)** 성 인	화,목 저녁 7:30	예비자교리	주일 오전 9시 / 오전 10시
저녁미사 저녁 7:30(주일) 청 년	수,금 오전 10:00	병자영성체	매월 셋째 주 금요일 오후 1시
어린이미사 매주 토 오후4시 (4번째 ×)		유 아 세 례	3,6,9,12월 두 번째 토요일

미 사 시 간	
주 일	토요일: 저녁 7시 30분 (주일학교가정미사)
	주일: 오전 7시 / 10시 30분 (교중)
평 일	월 : 오전 7시
	화.목 : 저녁 7시 30분
	수.금 : 오전 10시
예비신자 교리반	주일 : 오전 9시
유아세례 / 집축복	수 시

문호리성당

(성 최경환 프란치스코)

12502 경기도 양평군 서종면 문호리 9-4
http://cafe.naver.com/munhocatholic
E-mail : munho@casuwon.or.kr

주임신부 : 신윤섭 (안셀모)
사 제 관 : ☎ 8079-7772
사 무 실 : ☎ 775-3007
F A X : ☎ 775-3008
연령회장 : 김유수 (마르티노)
☎ 010-3708-3486

모이면 기도하고, 흩어지면 전교하자!!

①주일미사 안빠지기 ②가족이 함께 모여 기도하기 ③한 달에 한번 고백성사 보기 ④예비신자 인도하기

기도와 실천으로 주님의 집을 꾸밉시다.

생활말씀 : "그리스도는 우리의 평화이십니다." (에페 2, 14)

연중 제 15주일 **2018.7.15**
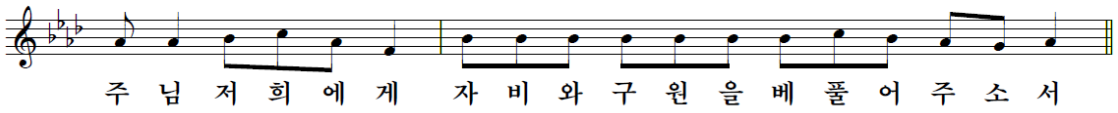
◘ 단체모임 안내

성 가 대 : 7월 15일(주) 교중미사 후
재정관리위원회 : 7월 15일(주) 교중미사 후

◘ 상임위원회

일 시 : : 7월 25일(수) 19시

◘ 청년부 모임

일 시 : 매월 넷째 주(토) 저녁미사 후
대 상 : 20세 - 29세까지
문 의 : 백승대 안토니오 (☎ 010-6372-7169)

◘ 중고등부 주일학교 교리방학 : 7월 21일(토)

◘ 초등부 주일학교 교리방학 : 7월 28일(토)

◘ 건축기금 마련을 위한 바자회

일 시 : 9월 16일(주) 12시
내 용 : 먹거리, 의류 및 추석제수용품 바자
신자 분들의 적극적인 참여와 후원 물품기증 받습니다.
문 의 : 소공동체위원회 (☎ 010-9114-5429)

◘ 각 단체 및 봉사자 여러분께서는 시설 사용 후 냉난방기와 전등을 꼭 점검하시어 끄고 퇴실 하실 수 있도록 신경 써 주시기를 부탁드립니다.

◘ 문호리성당 가족이 되신 것을 환영합니다.

전입 세대	세 례 명	구역 반
조진희	비 오	2구역 1반

◘ 중고등부 주일학교 여름 캠프

일 시 : 7/27(금) - 7/29(주)
장 소 : 동해안 화진포
문 의 : 교감 강성현 프란치스코(☎ 010-5060-6972)

◘ 초등부 주일학교 여름 캠프

일 시 : 7/31(화) - 8/2(목)
장 소 : 속리산 알프스 수련원
문 의 : 교감 송진희 마크리나 (☎ 010-2565-5419)

* 주일학교 여름캠프 잘 진행 될 수 있도록 많은 기도와 성원 부탁드립니다.

◘ 성전청소 및 전례봉사 *감사합니다.

07. 15	3구역	1, 2반
07. 22	3구역	3, 4반

◘ 우리들의 정성(7. 2 - 7. 8) *감사합니다.

교 무 금		2,130,000
주 일 헌 금		1,164,000
기 타 헌 금	2차 헌금	631,000
후 원	박광우 프란치스코 전례복 10벌 기증 양민자 세실리아 바지, 티셔츠 기증	

◘ 건축 적립금 : 283,870,175원

◘ 오늘의 특별헌금 : 성전건립을 위한 2차 헌금

◘ 주일미사 참례현황 :

토요일저녁	주일아침	교중미사	합계 / 참례율
55	51	165	271명 / 37.07%

구 분	계 좌 번 호	예 금 주
교 무 금	농협 355-0030-6062-83	(재) 천주교수원교구유지재단
건축헌금	농협 355-0030-6023-33	
단 체 비	신협 131-017-869366	문호리 성당 *단체 후원금은 이 계좌로 입금 부탁드립니다.

미리내 성당

천주강생 1896년 설립 • 주보성인 : 복되신 동정 마리아의 배필이신 성 요셉

본당 미사 시간	월 : 6시 30분	공소 미사 시간	토 : 오후 3시 (주일학교) 마지막 주는 교중미사	주임 신부	류덕현 알베르토
	수 : 오전 10시			보좌 신부	김지수 바오로
	목 : 오후 7시 30분			전 화	674-7762
	주일교중 : 9시 30분		토 : 오후 7시 30분	FAX	672-1870

오늘은 "연중 제 15주일 입니다"

- 농민주일-

◈ 모임 안내

월/일	시간	회합실	단체
7/15	교중미사 후	교육관	꾸 리 아
7/22	교중미사 후	교육관	연 령 회

◈ 2018.7.14(토)에 진행되었던 주일학교 여름신앙학교를 잘 마칠 수 있도록 관심과 도움을 주신 모든분들께 감사 드립니다.

◈ 교적정리

반장님은 관할 구역 내 신자 중에 전출(이사)자, 거주미상자 및 세대별 출가한 자녀의 교적을 정리하여 주시기 바랍니다. (사무실로 제출)

◈ 에너지를 절약합시다.

미사 후 또는 단체 회합 후에 성당, 교육관의 창문및 문단속을 해주시고 전등과 냉방기를 꼭 꺼 주시기 바랍니다.

◈ 미사 예물은 사무실에서 접수 합니다.- 미리 신청해 주시기 바랍니다

◈ 우리의 정성 (7/2 ~ 7/8)

주일헌금: 675,000원 특별헌금:98,000원

교 무 금 :1,580,000원

◈ 2018년 상반기 본당 결산 내역(6/30현재)

수입계정		비용계정	
계정과목	금액	계정과목	금액
교무금	32,975,000	선교비	15,786,370
주일헌금	13,767,900	교육비	1,577,570
특별 봉헌금	2,365,690	자선비	2,591,690
기타헌금	8,873,290	일반 관리비	31,214,670
특별 수입	2,590,332	부담금 (공납금외)	12,712,390
합계	60,572,212	합계	63,882,690
수지차액	-3,310,478		

※ 교무금은 자동이체를 이용하시면 편리합니다

농협 355-0006-9611-83 (재)천주교수원교구

◈ 전례 · 차량 · 청소 봉사

(당일 봉사자는 미사 20분전에 도착하여 준비해 주시기 바랍니다)

구 분		7월 15일		7월 22일	
		본당	공소	본당	공소
전례봉사	구역	상촌1	장서	중촌	재인
	해설	심현금	황인숙	구정녀	윤정숙
	1독서	이덕우	원유선	지상윤	이종두
	2독서	하명숙	박연화	김정옥	신건자
	봉 헌	윤용학,이영자		정용성,안청자	
차량봉사		홍수열		안광선	
청소 봉사		7/14		7/21	
		상촌1		중촌	
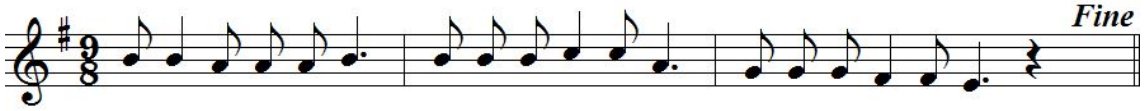
주 님 저 희 에 게 자 비 와 구 원 을 베 풀 어 주 소 서

미양성요한마리아비안네성당

경기도 안성시 미양면 마산길5
전화 031-672-8706, 070-4047-0244
팩스 031-673-8706

미사 및 전례				
주일미사	평일미사 (목요일 성체강복)		초.중.고등부 (토요저녁주일미사)	
6:00 10:00	월.토	6:00	토요일	19:30
	수	10:00		
	화.목.금	19:30		

주임신부	윤 재 빈 (안 셀 모)	672-8700
전교수녀	권 야 고 보	672-8701
사목회장	송 인 호 (사 도 요 한)	010-5350-1510
연령회장	최 기 찬 (루 까)	010-5390-5524
미 양 성 모 유 치 원		
원 장	김마리테레실라수녀	☎ 672-6470 Fax 672-6471

연중 제 15 주일

◈ 주일학교 여름 신앙학교

- ▸ 시작 : 8/1(수) 10시 미사
  마침 : 8/3(금) 10시 미사
- ▸ 장소 : 미양성당
- ▸ 회비 : 2만원
- ▸ 준비물 : 여벌옷, 세면도구, 수건, 침구, 수영복(수영모 포함)

◈ 봉사자 임명

- ▸ 7구역장 - 이재영(피데스)

◈ 성심회 모임

- ▸ 7/22 교중미사 후 만남의 방

◈ 심리상담 수요파악

- ▸ 상담주제 - 가정, 개인 (사무실로 신청)

◈ 각 단체 및 봉사자 월•별 모임

단체명	날짜	시간
사목회	첫 화요일	저녁미사 후
성체조배회	첫 금요일	저녁미사 후
자모회	첫째 주일	교중미사 후
평단협	둘째 주 화요일	저녁미사 후
꾸리아	둘째 주 토요일	저녁미사 후
구•반장 모임	둘째 주일	교중미사 후
성모회	셋째 주일	교중미사 후
전례단	셋째 주일	교중미사 후
연령회	마지막 주 금요일	저녁미사 후
울뜨레야	마지막 주일	교중미사 후

† 전 례 담 당 †

구분	해설	1 독서	2 독서	봉헌(비고)
7/15 (주일)	최 대 용 야 고 보	정 지 은 아 가 다	조 귀 형 아 녜 스	1 구 역
	박 기 훈 효주아녜스	최 완 식 라우렌시오	김 선 식 라우렌시아	
7/22 (주일)	최 기 찬 루 까	정 지 은 아 가 다	문 란 숙 오틸리아	2 구 역
	이 현 주 도미니카	김 성 진 안드레아	채 은 순 아 녜 스	

✈ 차 량 봉 사 ✈

7/15	7/22	7/29	8/5
강덕리 / 신법전			
김 영 기 스테파노	김 영 기 스테파노	김 영 기 스테파노	김 영 기 스테파노
구례리 / 동광 / 구수리 / 양변리 (34인승)			
전 용 우 프란치스코	조 영 윤 베네딕도	황 창 섭 요 셉	최 대 용 야 고 버
보촌/상고지/진촌리/개정리/신계리/하개정			
김 태 용 암브로시오	심 병 호 윤호요셉	최 현 주 요 한	여 우 석 요 한

♣ 청 소 담 당 ♣

■ 7/21(토) : 2구역(후평1, 2반)
■ 7/28(토) : 2구역(후평3, 양지정동)

◈ 금주 신약 성경 읽기

7/16(월)	7/17(화)	7/18(수)	7/19(목)	7/20(금)	7/21(토)
갈라 4~6장	에페 1~3장	4 ~ 6 장	필리 1~2장	3 ~ 4 장	콜로 1~2장

전교수녀 : 김 안젤리카
총 회 장 : 구본욱(하상바오로)
사 제 관 : 070-4047-0397
사 무 실 : 641-7062
수 녀 원 : 641-7063
F A X : 641-7064
총 회 장 : 642-1692

성 베드로와 성 바오로 사도
반월성 성당

주임신부 : 방효익(바오로)
연령회장 : 민영천(필립보) 010-2524-4813
467-880 이천시 설성면 잔상미로 180번길 42-17

미사
평 일 : 월 - 오전 6시 00분
화, 목 - 오후 8시 00분
수, 금 - 오전 10시
토요일 : 오후 8시 00분
주 일 : 오전 9시, 오전 11시

예비자 교리 주 일 오전 9시 30분
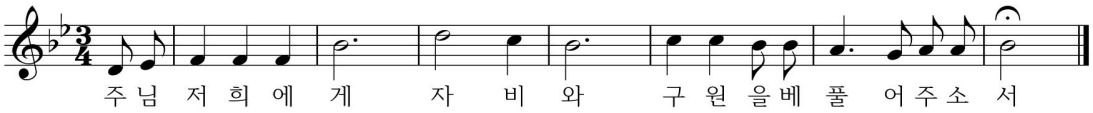
◘ 오늘 제1독서는 북쪽 이스라엘이 예로보암의 통치를 받을 때의 사건입니다. 예언자로 부르심을 듣고 북쪽 이스라엘에 가서 하느님의 말씀을 선포하던 아모스 예언자가 예로보암 임금의 사주를 받은 아마츠야 사제에게 북쪽 이스라엘을 떠나 남쪽 유다, 아모스의 고장으로 가라는 소리를 듣게 됩니다.

예로보암 임금은 솔로몬이 죽고 그의 아들 르하보암이 임금이 되자 북쪽 이스라엘을 휘어잡고 쿠데타를 일으킨 인물입니다. 한 술 더 떠서, 베텔과 단에 제단을 세우고, 이집트인들이 섬기던 금송아지를 올려놓은 다음 제물을 바치고 분향하라고 강요하던 인물입니다. 하느님 대신 황금송아지를 섬기라고 강요했던 것입니다.

하느님께서는 그렇게 하지 말라고 여러 예언자를 보내셨으나 듣지 않자 마지막으로 아모스를 보내신 것입니다.

죽을 때까지 아모스의 예언을 받아들이지 않았던 예로보암은 남쪽 유다의 임금 아비야에 의해 죽고, 백성들은 얼마 지나지 않아 바빌론에 유배를 가게 됩니다.

◘ **7월 성가정 오찬 : 14 · 15구역**
* 일시 : 7월 29일(주일) 11:00미사후

◘ **성경공부 개강**
* 일시 : 8월 3일부터 매주 금요일 19:30
* 준비물 : 성경, 매일미사

◉ 전례봉사 담당구역 ◉

요일 \ 시간	토요특전	9 시	11 시
7 월 14 일	11구역		
7 월 15 일		12구역	13구역
7 월 21 일	14구역		
7 월 22 일		15구역	16구역

◉ 성당 청소 ◉

7월 20일(금)
1구역

† 우리들의 정성 † 감사합니다 !	
연중 제14주일	1,265,000
사제양성후원 2차헌금	156,000
교 무 금	1,686,000
건축헌금	469,000
감사헌금 (조경연(요셉) 100만원, 익명 16만원, 안인환 10만원, 김학순 10만원)	

미사안내		
	월	06시
	화·목	19시 30분
	수·금	10시
	토	10시
		19시(중고등부 청년미사)
	주일	09시(어린이 미사) 11시(교중미사) 19시(저녁 주일미사)

반월 성마리아 성당

주임신부 : 최해용 프란치스코
총 회 장 : 윤 영 F.하비에르
경기 안산시 상록구 건지미길 27-18
사무실 : 031-502-4595 사제관 : 070-4047-3958
FAX : 031-502-4596 연령회 : 010-3743-9960

병자영성체 : 매월 첫째, 4째주 금요일	유아세례 : 분기별 첫 주간중 미사시간	본당메일 banwol@casuwon.or.kr
예비자 교리담당 : 010-2223-8752	신부님면담:혼인,차,집,상가축복(수시로)	본당카페 daum.net/skycheon4

· 오늘은 본당건축을 위한 2차헌금 입니다.
· 다음주도 본당건축을 위한 2차헌금 입니다.

۞ 구역별로 미사후에 본당 건축금에 대한 신부님 개별면담이 있으니 참고하시기 바랍니다.

۞ 성물방 봉사자 모집합니다.
1)성물판매는 미사후 15분간만 운영합니다.
2)구입하신 성물은 사무실에서도 기록해주세요.

۞ 전기 절전에 대한 협조안내
☞ 날씨가 더워지면서 회합실 에어컨을 가동함에 따라 회합 후 전원을 반드시 확인하시고 꺼 주시기를 바랍니다.

۞ 성경 필사노트 제출 안내
성경필사 신약, 구약 완필하신 분은 필사노트를 8월 19일(주일)까지 사무실로 제출해주세요.
(1회 이상 완필자 포함)

۞ 여름휴가 중 피서지 미사참례 안내
*휴가출발 전 휴가지 주변 성당과 미사시간을 확인하시기 바랍니다.(7월 매일미사 182쪽)

۞ 미사예물 봉헌시<지향, 봉헌자, 금액>을 자필로 기록해 주세요.

۞ 미사시간에 늦지 않도록 꼭 지켜주시기 바랍니다.

۞ 매주 수요일과 금요일에는 건축금 봉헌해주시는 분들을 위해 구역반별로 명단을 파악하여 <생미사 봉헌>해 드립니다. (2017년~2018년도)

이번주 건축봉헌 하신분 미사일정 및 명단(구역반)

7/18일(수)반월1구역 3반	7/20일(금)반월2구역 1반
박수현 베로니카	조희석베드로,홍정임아네스
김충근 스테파노	손현옥엘리사벳,김만섭안나
김현준요셉,김영성 시몬	최부남세실리아,박병연마리나
최수용요한,서옥자 아네스	김연옥캐롤린,안군자소피아
엄정애 수산나	배정완그레고리오
박상엽 데레사	홍성호프란치스코

P본당 하느님의 집 건립을 위해 끊임없는 기도를 부탁드리며 또한 반월성마리아 가족 교우분들의 봉헌을 기다립니다

۞ 효소 세안제 판매합니다. (건축금 마련)
* 개당/ 19,000원

۞ 여름 신앙학교 캠프(2박 3일)신청접수

	초 등 부	
일시 장소	7/27(금)~29(주일) 양평군 용문면	40,000원/인 (주일학교 등록자)
연락처	010-8729-1805	

۞ 주일미사 참례자수 : 1,322/351=26.6%

۞ 본당 건축헌금 봉헌현황(현재)
*모금액 : 462,866,700원(2015년 1월부터)

۞ 우리들의 정성(7/5 ~7/11) : 8,172,000

주일헌금 : 1,267,000	교무금 : 2,800,000
2차헌금 : 418,000	과년도교무 : 30,000
건축모금 : 3,307,000	감사헌금 : 130,000
사회복지 : 20,000	미사예물 : 200,000
*건축기금 : 3,180,000 *파지판매(요셉회)127,000	

*건축기금 : 50만/강연희 30만/안현호
20만/정연철,유천욱 8만/조은경 6만/김춘자
10만/어윤숙,이희원,조희복,김용영,주영재,서옥자,홍성호,장만진,조형용,정한규,익명,익명
5만/하철호,이영선,윤태윤,박천홍,하명호,전성준,익명 4만/이미경
3만/정경자,류덕희,강진균,박순자,조춘자,손혜서,익명,익명 1만/조분행
*감사헌금 : 10만/익명 3만/한필녀
*사회복지 후원금 : 2만/익명

۞ 주일전례 및 청소(토) 정리봉사

7/15 연중 제 15주일	창말 구역
7/22 연중 제 16주일	안골 구역

< 전용계좌 번호안내 >
*교무금→신협 131-000-831734 반월성당
*건축금→신협 131-000-877141 반월성당

재일 떡 방앗간
각종 떡 시루떡 답례품떡
폐백 이바지 참(들)기름
국산 고추판매 및 수공
국산 도토리분말 1kg/3만원
☎ 010-3857-0010
☎ (031)437-1009
대표: 서옥자(아녜스)

땅콩 볶는집
건강식품 및 견과류
건어물전문점.맥반석오징어
햇땅콩.잣.아몬드.호두
아마씨.아로니아.황태채.
*서해아파트 버스정류장 옆
♣ 437-5885
☎ 010-9480-3411
대표:홍정임 (아녜스)

㈜브이에스 정육할인
전품목 할인판매
한우등심 100g/6,000원
한돈 생삼겹 100g/1,300원
LA갈비 100g/1,850원
*상록구 사사동 134-6
☎ (031)419-2211
대표 : 박창규(바오로)

한샘 식자재마트
종합 생활필수품
야채,청과,생선,정육,공산품
2만원이상 무료배달
안산반월 최고 매장
☎(031)501-8643~5
대표:이종국(아오스딩)

천주교를 알고자 하시는 분은 이웃 천주교 신자들 또는 사무실에 문의하십시오.

※미사 안내※	발안 성 프란치스코 하비에르 성당	주임신부 : 박현배 야고보 보좌신부 : 권혁규 베드로 전교수녀 : 이 아네스노엘 전례수녀 : 이 마르티나
주일 – 09:00 11:00 19:00(청년) 월 – 06:00 화 – 19:30 수 – 06:00 10:00 목 – 06:00 19:30 금 – 10:00 19:30 토 – 10:00 15:00(어린이) 19:00(중고등부)	# 발안 성당 1957. 6. 14 cafe : http://cafe.daum.net/casuwonhscity 18593 화성시 향남읍 푸른들판로257번길 45	총 회 장 : 윤광열(라파엘) 010-6212-5080 연령회장 : 최기수(요한) 010-6652-7997
※예비자 교리※ 주일 – 09:00(일반) 금 – 20:00(일반)	**"그때에 예수님께서 열두 제자를 부르시어 더러운 영들에 대한 권한을 주시고, 둘씩 짝지어 파견하기 시작하셨다."** **(마르코복음 6장 7절)**	사 무 실 : 352-6111 수 녀 원 : 352-6112 팩 스 : 352-7900
♣ 고해성사 : 미사 30분전 ♣ 유아세례 : 3, 6, 9, 12월 넷째주 토요일 ♣ 성모신심미사 : 매월 첫 토요일 10시 ♣ 성시간 : 매월 첫 목요일 저녁 7시30분 미사 후 ♣ 집·상가축복 : 수시접수 ♣ 병자영성체 : 매월 둘째주 목요일		

▣ 교육관신축 헌금(2차)있습니다.

1. 체칠리아 성가대 지휘자 구합니다.

○ 봉사해주실 교우는 연락 바랍니다.
○ 문의 : 성가대단장 010-4261-1444

2. 주임신부님 영명축일(7월25일)

○ 축하식 : 7월 22일 주일 11시 미사 중
○ 로비에 기도봉헌함(영적예물)이 있습니다.
○ 미사 후 지하식당에서 점심식사 있습니다.

3. 청년회 여름 수련회

○ 일시 : 7월 21일(토) ~ 7월 22일(주일)
○ 장소 : 대천 요나성당
○ 신청비 : 3만원
○ 접수 : 7월 15일(주일)까지 신청
○ 문의 : 청년회장 010-6366-8669

4. 초등부 여름 신앙 학교

○ 일시 : 7월 31일(화)
○ 장소 : 전주 치명자산
○ 신청비 : 2만원
○ 접수 : 7월 14일(토)까지 선생님께 신청.
○ 문의 : 초등부교감 010-9081-3087
★ 찬조금은 어린이들을 위해 쓰입니다.

5. 중고등부 여름 신앙 학교

○ 일시 : 8월 2일(목) ~ 8월 4일(토)
○ 장소 : 강화도 스타펜션
○ 신청비 : 55,000원
○ 접수 : 7월 21일(토)까지 선생님께 신청.
○ 문의 : 중고등부교감 010-3378-5120
★ 찬조금은 청소년들을 위해 쓰입니다.

▣ 전례구역 : 7/15율암하저리 7/22구장리 7/29미소1

▣ 청소구역 안내

구 분	7월 15일	7월 22일	7월 29일
A구역	율암하저리	구장리	미소지움1
B구역	장짐3	평리	발안리

*** A구역청소담당 : 대성당과 유아실, 로비(마당)·1층화장실**
*** B구역청소담당 : 대성당 2층, 조배실, 지하광장 및 화장실**
*** 레지오청소구역 : 소성당, 주차장, 분리수거장**
☞ 대성당 2층 청소를 철저히 하여 주세요.

▣ 주일(主日)미사 참례현황

월/일	신자 수	15:00 어린이	19:00 중고등	09:00	11:00	19:00 청 년	계 (%)
7/1	2,087	34	143	298	270	76	821(39.3)
7/8	2,087	43	103	312	301	89	848(40.6)

▣ 우리들의 정성(연중 제 14주일)

– 교무금 : 6,555,000원
– 주일헌금 : 2,604,400원
– 사제양성 : 1,000,000원
– 감사헌금 : 134,000원(본당의날 2호차)

† 미사시간 안내 †

화·목 오후 7시30분
수·금 오전 10시
토요일 오후 3시
오후 7시30분
주 일 오전 9시,11시(교중)
오후 4시

천주교 수원교구 안산대리구

배 곧 성 당

경기도 시흥시 배곧5로62
Tel. 031·365·3431 Fax.031·365·3432
http://cafe.naver.com/bo0613

주임신부
김 정 환 (비 오)

총 회 장
이 창 근 (가브리엘)
010 · 3322 · 8636

연령회장
010 · 5302 · 7689

신심 더하기 운동	
매일실천	밤10시 공동체 강복기도 참여 (알람 맞추기)
매주실천	주일미사 10분 일찍 참석, 평일미사 1회 이상 참석
매월실천	첫 주간을 신심더하기주간으로 함께하기(첫첨례)

화(성령 : 치유안수) **수**(순교자 : 훈화) **목**(성체 : 성체강복)
금(예수성심 : 십자가의 길) **토**(성모: 훈화)

	전례봉사	성전청소	다과봉사
연중 제 15주일	이지더원 1구역	이지더원 1구역	오이도 구역
연중 제 16주일	골드 구역	골드 구역	풍림 1구역

전례 및 행사

배곧 지역 소공동체 환경미화 활동
* 대상 : EG 1구역, 골드구역, SK구역, 한신구역, 호반1,2,3구역
* 장소 : 7개 구역 전역 **(CPBC 방송촬영)**
* 일시 : 7월21일 10:00 배곧중학교 집합

군인청년 격려행사 신청
* 군복무중인 청년 가족들은 부대주소를 사무실에 신청해주시기 바랍니다.
* 더운 여름 필요한 격려선물 및 편지발송

청년회 초대의 날
* 20세~45세 청장년 모두를 초대합니다.
* 7월21일(토) 19:30 미사 후 마당 (바베큐 파티)

단 체 모 임

예비자 교리 : 성모승천반 매 주일 10:00 교리실
성탄반 매주 수요일 20:00 교리실

성령 기도회
* 7월16일(월) 20:00 강사 : 김창숙 크리스티나

제분과위원회 회의 : 7월20일 19:30

본당소식 1

CPBC 우리본당노래자랑 시즌2 참가안내
* 참가대상 : 노래를 좋아하는 모든 교우
* 찾아가는 예선전(7월21일, 토 13:00 촬영)
본선(8월10일, 금 19:00 촬영)
* 참가신청서는 사무실에 비치

본당 제대초 봉헌 받습니다.
* 봉헌한 제대초는 미사집전 후 가정으로 전달해드립니다. (1Set : 10만원)

소년 복사단 모집
* 자격 : 첫영성체 한 초등3학년 이상 남녀학생
* 부모첫모임 : 7월21일(토) 17:00 성전
* 문의 : 010-3809-1672

소공동체 모임안내			
여 성	SK 구역	7/16(월) 10:30	704동 1604호
	호반 3구역	7/17(화) 11:00	1111동1201호
	풍림 3구역	7/18(수) 14:00	305동 101호
	풍림 1구역	7/19(목) 15:30	104동 1702호

초등부 여름 신앙학교
* 일시 : 7월27일(금) - 28일(토) 1박2일
* 장소: 성당마당, (선착순 60명)
* 대형미끄럼틀 풀장설치, 가족캠핑 가능
* 문의 : 초등부교감 (010-7129-4467)

중. 고등부 여름 신앙캠프
* 일시 : 8월3일(금) - 4일(토) 1박2일
* 장소 : 영흥도 펜션
* 문의 : 010-8729-2470, 010-8364-1980

본당활동 시 유의사항
* 본당 내 단체장의 임명은 세례받은지 3년이 지난 교우들 중, 사목자와의 면담을 거칩니다. (민수 27장23절 참조)
* 모든 단체의 활동 및 행사는 사목자의 확인을 거친 후 추진합니다. (봉사자 교체 포함)
* 타인에 관한 소문, 풍문에 대해서 함부로 발설하지 않습니다. (집회 5장14절 참조)
* 빚보증, 소액일지라도 금전거래는 교우들 간에 절대 하지 맙시다. (잠언 22장26절 참조)

화 답 송	
연중 제 15주일	
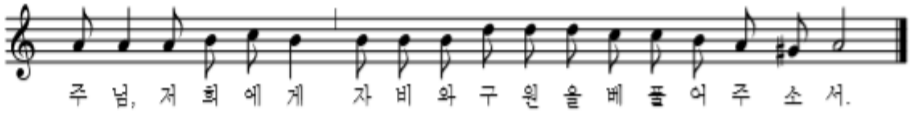
고무금 자동이체 계좌
농협 355-0050-2220-13 (천주교 수원교구 유지재단)

건축헌금 자동이체 계좌
농협 355-0050-2222-83 (천주교 수원교구 유지재단)

<제844회>

백암성요한사도성당

17177 경기도 용인시 처인구 백암면 백원로 454

주임신부 : 이나라 사무엘
총 회 장 : 박교선 베드로
010-5216-4094
연령회장 : 박상신 토마스
010-2688-4188
사 무 실 : ☎ 323-5408
F A X : ☎ 323-5409

✪ 주일봉사자 전례 안내

구분	미사	해설자	독서자
셋째주일 (7/15)	토요일저녁 주일미사	김성문	이범수/유현자
	교중미사	이향의	임성빈/강경순
	저녁미사	전성환	박태근/심가영
넷째주일 (7/22)	토요일저녁 주일미사	이범례	정기영/강경순
	교중미사	이병희	박승구/임복희
	저녁미사	박용근	방석환/이재은

✪ 주임신부님 휴가로 7/16일(월)부터 20일(금)까지 평일미사가 없습니다.

✪ 7/15일(주일) 교중미사 후 꾸리아 월회합이 강당에서 있습니다. 제분과위원회 월회의는 교육관에서 있습니다.

✪ 7/22일(주일) 4시미사후 청년부 월모임이 있습니다. 간식, 다과 준비합니다.

✪ 7/21일(토) 처인지구 소공동체 3/4분기회의가 백암본당에서 있습니다.

✪ 처인지구 예비신학생 캠프가 27일, 28일 양일간 고초골 피정의집에서 있습니다.

✪ 7월 주차안내 및 차량운행 동백암입니다.

✪ 예물봉헌 및 성당청소 지역

구역	예물봉헌	성당청소
서백암	7/15	7/14
동백암	7/22	7/21

♥♥ 감사합니다 ♥♥

✪ 우리들의 정성(7월2일~ 7월8일)

주일헌금(연중 제14주일)	1,130,000
교무금	860,000
시설헌금	2,100,000
시설헌금 봉헌내역	신현구(바오로) 십만원, 상임위원회 백만원 이석녀(막달레나) 백만원

✪ 미사참례자수(현재교적상824명)

일 자	참례자수	참례율
연중 제14주일	272	33.00

✪ 건축헌금(7월5일~7월11일)

김복남(요셉) 십삼만원, 남정연(마리아) 십만원 전명월(미카엘라) 오만원	
전 주	619,132
수 입	280,000
지 출(신협차입금상환)	
지 출(신협차입금상환이자)	
현 잔고	899,132
차입금잔액	234,000,000

✪ 봉사자모집

소 속	하 는 일	문 의 처
전례분과	해설,독서	이막달레나 010-6202-7254
제 대 회	제대차림	박마리안나 010-9056-5076
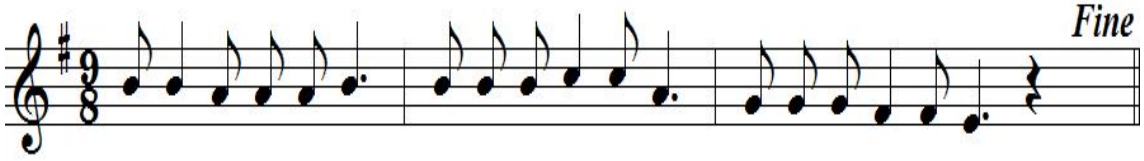
주 님 저 희 에 게 자 비 와 구 원 을 베 풀 어 주 소 서

미사 시간 안내	주일	토요일	오후 7:30(토요일주일저녁)
		일요일	오전10:30(교중)
			오후 4:00
	평일	월요일	오전 10:00
		화·목	오후 7:30
		수·금	오전 10:30
		성모신심 미사	첫째토요일 오전10:30
	성사	유 아 세 례	사무실 문의
		고 해 성 사	미사 전 30분
		혼 배 성 사	1개월전
		병자 영성체	구역장·반장을 통해서 신청바람

천주교를 알고자 하시는 분은 이웃 천주교 신자들 또는 사무실에 문의하십시오.

주임신부 : 고성은(요한사도)
☎ 224-4057
총 회 장 : 안 병 천 (요 셉)
☎ 225-5444
연령회장 : 오 균 호 (요 셉)
☎ 010-7616-3755

1795~1839

버드내 성당
(성 정하상 바오로)

16657 경기도 수원시 권선구 덕영대로 1152번길 20
사무실 ☎ 224-4058 FAX 224-4059
E-mail : beodeunae@casuwon.or.kr

미사 시간 안내

주일	오전	6시 30분
	오전	10시 30분(교중)
평일	월 화·목 수·금	오전 6시 30분 오후 7시 오전 10시
토	오후	3시 (어린이)
	오후	7시(학생·청년·특전)

유아세례 : 분기별 둘째 토요일 오후 2시 | 성시간 : 매월 첫 목요일 19:00시 미사 후 | 봉성체 : 매월 첫 목요일 오전 9시 30분 | 성모신심미사 : 매월 첫 토요일 오전 10시

7월 기도 지향

"타인에 대한 존중과 배려하는 마음을 갖도록"

전신자 기도시간 : 저녁 9시(주모경)

◘ 성당 청소 구역

1. 담당구역 : 미영구역
2. 일 시 : 7/21(토) 10:00시 부터

◘ 2차 헌금

1. 이번 주(7/15, 연중 제15주일)에는 교구 사제 양성을 위한 2차 헌금이 있습니다.
3. 다음 주(7/22, 연중 제16주일)는 본당 성소자 후원을 위한 2차 헌금이 있습니다.

◘ 주일학교 방학 및 개학 일정

1. 초 등 부 : 방학 7/14(토), 개학 9/1(토)
2. 중고등부 : 방학 7/14(토), 개학 9/1(토)
3. 방학 기간 중 어린이와 학생미사는 없습니다.
   ※ 토요일저녁주일미사는 19:00시 청년미사로 봉헌합니다.
4. 주일학교 어린이와 학생들은 부모님과 같이 미사참례 하시기 바랍니다.

◘ 초 · 중고등부 주일학교 여름 신앙 캠프

1. 초등부저학년 : 7/21(토) 본당 마당
2. 초등부고학년 : 8/10(금) ~ 12(주일) 가평 천문대 캠프장
3. 중고등부 : 7/23(월) ~ 25(수) 충남 살레시오 피정센터
4. 교우 분들의 많은 관심과 기도 부탁드립니다.

◘ 사무실 임시 휴무 일정

1. 일 정 : 7/17(화) ~ 20(금)까지
2. 사 유 : 사무장 여름휴가 관계로 사무실 업무를 임시휴무하오니 단체 모임에 참고하시기 바랍니다.

◘ 주일미사 참례는 신자의 의무입니다.

· 휴가기간 중에도 피서지의 가까운 성당에서 꼭 미사참례 하시기 바랍니다. (7월 매일미사책 P182참조)

◘ 금주(연중 제15주일)의 화답송
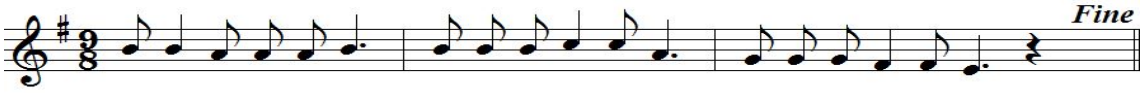
주 님 저 희 에 게 자 비 와 구 원 을 베 풀 어 주 소 서

" 청소년 활성화 기금 적립을 위한 교무금 13개월 봉헌하기 "

◘ 전년대비 교무금 책정 및 건축헌금 약정

7/11 기준, 단위 : 천원

구 분		2017	2018	증 감
교 무 금	책정액	178,104	175,944	-2,160
건축헌금	약정액	64,030	72,680	8,650

※ 2018년도 교무금 신립서와 건축헌금 약정서를 아직 못내신 교우께서는 사무실에 제출하여 주시기 바랍니다.

◘ 여름철 미사 참례 시 복장 안내

· 무더운 여름 날씨지만 단정한 복장으로 미사에 참례하여 주시기 바랍니다.
  - 소매 없는 옷, 반바지, 짧은 치마, 운동복 차림이나 슬리퍼, 비치샌들은 삼가 합니다.

◘ 주간 행사

일 자	시 간	장 소	행 사
7/20(금)	19:00시 미사 후	지하강당	꾸리아
7/22(주일)	교중 미사 후	회합실	청소년위원회
7/22(주일)	교중 미사 후	회합실	제분과위원회

◘ 주일미사 참례현황

구 분	6/17	6/24	7/1	7/8
참례인원(명)	472	505	509	492
참 례 율 (%)	31.5	33.7	34.1	33.0

◘ 이번 주간(7/5~7/11)교육관 건립을 위한 봉헌입니다

장봉순 5만, 송영상 3만, 김호례 2만, 윤춘례 1만, 박종여 1만
송창근 1만, 성왕윤 3만, 구영희 6만, 백경화 5만, 강기섭 10만
이수현 2만, 장동석 2만, 이복주 10만, 이미애 3만, 고정석 5만
김인선 1만, 손정하 2만, 김혜숙 3만, 김옥희 2만, 이용화 5만
이하금 3만, 최승희 5만, 서은주 4만, 전민수 3만, 김마동 1만
신연숙 10만

◉ 주간 누계액 : 980,000원

◘ 우리들의 정성(7/5~7/11)입니다

· 교 무 금 : 3,255,000원
· 만원주일(7/8)주일헌금 : 2,836,600원
· 감사헌금 : 신연숙 5만

◘ 청소년활성화기금 마련을 위한(7/5~7/11)봉헌입니다

◉ 누계액 : 15,578,700원

" 주님, 저희가 누구에게 가겠습니까? 주님께는 영원한 생명의 말씀이 있습니다. " (요한 6, 68)

주일미사	토	16시(어린이), 19시30분			주임신부	서동찬(야고보)
	일	6시, 8시, 10시(교중미사) 16시(중고), 19:30(청년)			보좌신부	정연진(토마스아퀴나스)
평일미사	월	6시	화	19시30분	총 회 장	김용립(안셀모)
	수·목		10시, 19시30분		▸예비신자 교리◂	
	금		6시, 10시		주 일	09시
					수요일	11시, 20시 30분

벌말성당

(주보성인 : 성 정하상 바오로)

http://cafe.daum.net/beolmalJHS

☎ 031)424-6401

◙ 연중 제15주일 [18. 7. 15]

◙ 세례식: 7월 29일(주일) 교중미사 중

◙ 복음화 모임

공 동 체	날 짜	시 간	장 소
제분과	7.15(주일)	9시	3층 제1교리실
전례위원회	7.17(화)	저녁미사후	1층 믿음터
청소년위원회	7.17(화)	저녁미사후	3층 교사실
지역장모임	7.18(수)	오전미사후	2층 사목실
상임위원회	7,20(금)	20시	2층 사목실
소공봉사자	7.22(주일)	교중미사후	2층 성당

◘ 성당청소와 전례, 주차봉사

구 분		담 당	지 역 장
이번주 (7.15)	청소,전례	내손평촌	오복숙 안나
	주차봉사	대림	박주연 트리피나
다음주 (7.22)	청소,전례	대림	박주연 트리피나
	주차봉사	두산위브	유미순 아녜스

◙ 감사헌금

익명 100,000 김순근 100,000 익명 50,000
익명 50,000 익명 100,000 7월 병자영성체 170,000

◙ 교리공부반 방학: 7월 15일부터

◙ 성독 방학: 7월 22일부터

◙ 초등부 주일학교 성지순례

※ 저학년(유치부~초2)

- 일 시: 7월 28일(토) 오전8시 ~ 오후4시
- 장 소: 남양성모성지
- 신청비: 10,000원

※ 고학년(초3~초6)

- 일 시: 8월 3일(금) ~ 8월 4일(토), 1박2일
- 장 소: 미리내 성지 묵상의 집
- 신청비: 30,000원

※ 공통사항

- 접수: 7월 7일(토), 7월 15일(주일) 2층 로비
  토요일 4시 미사 전/후, 주일 10시 미사 전/후
- 대상: 교리출석률 70% 이상인 학생

◙ 중고등부 주일학교 성지순례

- 일시: 8월 10일(금)~11(토), 1박 2일
- 장소: 미리내 성지 묵상의 집
- 접수: 7월 15일(주일), 22일(주일) 2층 로비
  주일 10시 미사 전/후, 주일 4시 미사 전/후
- 대상: 교리출석률 70% 이상인 학생
- 신청비: 30,000원

◙ 주일학교방학

성지순례를 기점으로 초중고 주일학교 교리가 방학에 들어갑니다.

◙ 성체훼손 및 모독사건

♧우리의정성♧		전 입 을 환 영 합 니 다(교무금을 책정해 주시기 바랍니다.)					
교 무 금	10,580,000	구 역 명	이 름(세례명)	구 역 명	이 름(세례명)	구 역 명	이 름(세례명)
주일헌금	4,286,000	초원부영1	김소민 리나	평촌대림1 (관내)	김도연 사베리오		
감사헌금	570,000						
기 타	55,000						

주일미사 성가 : 입당 461 봉헌 210, 217 성체 156, 155 파견 62

미사시간					
	평일	월 - 06시 / 화 · 목 - 19:30 수 - 10시, 19:30 / 금 - 06시, 10시 토 - 10시			
	주일	토 - 16시 (어린이) 19시 (중, 고등부)			
		주일 - 06:30 / 09시 / 11시 17시 (청년) / 19:00			
예비신자 교리		화	20:10	목	10:00
		주일	09:30		

범계성당

(성 김대건 안드레아)

경기도 안양시 동안구 경수대로 733
www.beomgye.or.kr / beomgye@casuwon.or.kr
☎. 459-0365 (사무실) / Fax. 459-0367
459-0366 (사제관) / 456-0369 (수녀원)

- **주임신부 : 정경진 (다두)**
- **보좌신부 : 박윤흠 (이윤일요한)**
- **전교수녀 : 정 마리제인, 김 휘엘리스**

총회장 : 김정태 레이몬드(010-2980-0550)
연령회 : 010-5071-1003 // 010-5266-3757
범계성당부속 돈보스코 유치원 : 476-0599

- **전입자 면담 : 사무실에 문의 및 신청**
- **모든 축복 및 면담 : 사무실에 신청**

◈ 본당복음화 실천사항 ◈

3. 봉사합시다 : 1) 본당에서의 봉사활동, 일상에서의 비신자 인도, 냉담자 회두 권면, 미사 참례율 40%
2) 청소년 신앙생활 활성화를 위한 부모님들의 관심어린 봉사, 가족미사 활성화
청소년들의 활동 공간 마련

이번주는 여름신앙학교를 위한 2차헌금이 있습니다.
다음주는 여름신앙학교를 위한 2차헌금이 있습니다.

✙ 오블라띠 수도회 후원미사

- 일시 : 7. 15(주일) 19시
- 장소 : 4층 대성당
- 미사집전 : 홍장원 베드로 신부님

✙ 직원 연수로 7. 17(화)은 사무실 업무를 하지 않습니다.

✙ 성령기도회

- 일시 · 장소 : 7. 17(화) 20시, 1층 소성당
- 주제 : 용기를 내어라, 나다. 두려워하지 마라.
- 강사 : 한종옥 데레사

✙ 유아세례 - 7. 21(토) 11시, 4층 대성당

- 대상 : 범계성당에 교적을 둔 교우로서, 부모한편이 신자인 경우. (8세 까지)
- 신청 : 사무실에 비치된 신청서를 작성, 구역장, 반장님의 서명을 받은 후, 7. 18(수)까지 사무실에 신청 바랍니다.
- 준비물 : **초** (1층 성물보급소에서 구입), **감사예물** (예식 전 제대 앞 봉헌함에 봉헌), **아이들 복장 단정히. 부모 복장 정장**

※ 유아세례 신청하신 부모님은 세례 전까지 고백성사를 의무적으로 하시기 바랍니다.

✙ 예비신자 입교환영식

- 일시 : 8. 19(주일) 11시 교중미사 중

※ 인도자는 예비신자와 함께 10시 30분까지 지하강당으로 오시기 바랍니다.

✙ 성모회 물품판매 안내

- 세마성당에서 신축기금 마련을 위해 직접 만든 현미누룽지 10,000원

✙ 사진으로 보는 범계성당 20년사

- 사진 전시 일정 : 10. 7(주일) ~ 10. 20(토)
- 개인이 소장하고 있는 행사 사진 전시 희망하시는 분은 7. 31(화)까지 홍보분과로 보내주시기 바랍니다.
- 카톡이나 이메일로 보내주시기 바랍니다.
- 이정숙 마리아 (leederessa@hanmail.net) 010-4928-7921

✪ 하느님 아버지의 집을 내가 깨끗이 (성당 청소)

7/ 19(목)	청소장소 : 4층	51구역

♥ 제대 꽃 봉헌 - 주님께 아름다운 꽃을 선물로 ♥

이번주에는 **박해진 가브리엘 & 박희경 릴리안 가정에서 꽃을 봉헌해주셨습니다. 고맙습니다.**

제대에 꽃을 봉헌하실 분들은 사무실에 봉헌해 주시기 바랍니다.

❦ 초등부 저학년 여름신앙학교 ❦

- 일시 : 7. 14(토)
- 장소 : 큰숲 안양 워터 랜드(안양예술공원 내)
- 대상 : 유치부 ~ 2학년

❦ 초등부 고학년 여름신앙학교 ❦

- 일시 : 7. 27(금) ~ 7. 29(주일)
- 주제 : What is love?!
- 대상 : 3학년 ~ 6학년
- 장소 : 조팝꽃 피는 마을(충남 금산)

※ **문의 : 초등부 교감 이지선 엘리사벳 010-3168-9108**

❦ 중고등부 여름신앙학교 ❦

- 일시 : 7. 27(금) ~ 7. 29(주일)
- 주제 : "심쿵! 다시 만난 세례"
- 장소 : 바다의 별 청소년수련원(인천 강화군)
- 신청비 : 45,000원
- 신청기간 : 7. 15(주일)까지 주일 - 9시 미사후, 11시, 17시 미사 전 · **후**
- 입금계좌 : 국민은행 630302-01-257202, 김예빈 입금시에는 학생의 이름으로 입금 부탁드립니다.

※ **문의 : 중고등부 교감 이준형 요한 010-2022-9601**

❦ 청년 피정 안내 ❦

- 주제 : 동행
- 일시 : 8. 25(토) ~ 8. 26(주일)
- 장소 : 양평 강하 공소 - 피정비 : 20,000원
- 신청 : 7. 22(주일) ~ 8. 12(주일) 까지
- 문의 : 김정연 안젤라 010-4234-8853

✪ 각 단체, 분과, 위원회 모임 안내

- **율뜨레야 - 7. 15(주일)11시 교중미사후,** 지하강당
- **교리교사회 - 7. 15(주일)11시 교중미사후,** 3층 교리실
- **소공동체위원회 - 7. 19(목)20시,** 성 바르톨로메오
- **평단협 - 7. 19(목)20시,** 성 타대오
- **제분과위원회 - 7. 20(금)19:30,** 성 바르톨로메오
- **자모회 - 7. 21(토)14시,** 성 바르톨로메오

✪ 하느님 나라잔치(미사)를 준비해 주는 교우들

☞ **7월 15일(연중 제15주일 · 농민주일) - 60구역**

· 11시 교중미사 후 헌금 계수는 전례봉사구역에서 합니다. 장소는 3층 성 바르톨로메오 방입니다. 단, 전신자 교육이 있는 주일은 교육관계로 11시 교중미사 후 헌금계수는 없습니다.

☞ **7월 22일(연중 제16주일) - 10구역**

주보성인
아시시의 성 프란치스코

별양동

우13837 과천시 별양상가 2로 20, 1호 (세서울쇼핑센타 6층)
www.assisi.or.kr E-mail: byang@casuwon.or.kr

주임신부 윤용배 (라자로) ☎ 502-8453
보좌신부 유병국 (요한보스코) ☎ 502-8454
전교수녀 김 벨라뎃다 고 레지나 ☎ 502-8458
사 무 실 ☎ 502-8452
F A X ☎ 502-8455
위령봉사회 HP 010-9013-0831

✝ 소통과 참여로 쇄신하는 수원교구! 신앙의 기쁨! 젊은이와 함께!

◆ **성전신축 특별헌금 봉헌합니다.**

◆ **어린이 미사 성가 책 변경**
- 변경내용: '야훼이레' 에서 **'하늘바다'** 로
- 변 경 일: 2018. 7. 21. 4시 어린이 미사부터

※ 가정주일과 방학중의 토요일 4시 미사에는 가톨릭 성가집을 사용합니다.

◆ **마르타 매장 수익금 ₩5,623,310원 성전신축기금 봉헌**
그 동안 이용해 주셔서 감사합니다.

◆ **봉사자 임명 2018. 7. 15.부**
마르띠노회 회장: 김수정 소피아
마르띠노회 월요일 반장: 박지현 로사리아
마르띠노회 토요일 반장: 정경금 베로니카
가톨릭성서모임 대표봉사자: 서윤경 제오르지아

◆ **초등부 주일학교 여름방학 안내**
- 방학식: 7/21(토), 개학식 8/25(토)
- 방학기간 동안 가족과 함께 미사 참례 하도록 부모님들의 협조를 바랍니다.

◆ **2018년도 견진성사: 9월 16일(주일) 11:00**
- 대상: 초등 6학년 이상 세례 받은 신자
- 회비: 20,000원(신청시 납부)
- 견진교리: 8/8, 8/22, 8/29, 9/5, 9/12
  총5회 매주 수요일 저녁 20시~22시까지
- 신청: 7/1 ~ 7/29일까지 주일미사 전·후 (사무실 접수 가능)

◆ **2018 별양동성당 중·고등부 여름캠프 '관심'**
- 일시: 2018년 7월 26일 ~ 7월 28일(2박3일)
- 장소: 강원도 속초시 하이디벨리
- 참가비: 6만원/7만원(2018 중·고등부 미등록 학생)
- 접수마감: 7/15 까지(선착순 40명)
- 문의: 김 발렌티노 010-5920-5790

◆ **초등부 여름신앙학교 접수**

저학년 신앙학교		고학년 신앙학교	
일 시	7/28(토)11시~17시	일 시	8/1(수)~8/3(금)
장 소	별양동성당	장 소	계성푸른누리수련원 (가평)
대 상	유치부(6세)~초등 2학년	대 상	초등 3학년~6학년 (선착순60명)
참가비	10,000원/1인	참가비	2박3일 60,000/1인
모집기간	6/30~7/22 주일미사 후(본당 사무실 접수 가능)		
문 의	교감 백현주 엘리사벳 010-3776-6469		

◆ **체나콜로(마리아 사제운동) 회원모집**
성모님과 함께하는 사제성화와 개인성화를 위한 기도모임
- 일시: 8/1부터 매주 화요일 20:30 - 장소: 유아방
- 문의: 서 제오르지아 (☎ 010-3110-9297)

◆ **6월 결산서**(2018.6.1 ~ 6.30) (단위: 원)

세 입 부			세 출 부		
과 목	월 계	누 계	과 목	월 계	누 계
교 무 금	36,380,000	215,540,000	선 교 비	6,360,280	50,540,590
주일헌금	20,986,050	125,559,730	교 육 비	10,832,200	31,252,480
특별헌금	1,131,000	23,221,100	자 선 비	1,200,000	7,350,000
감사헌금	780,000	7,220,000	일반관리비	19,149,640	131,254,940
합동미사	0	13,448,000	부 담 금	23,631,000	197,268,100
과교무금	270,000	23,440,000	재 무 비	2,853,657	17,766,801
건축헌금	8,973,900	47,269,860	퇴직급여	0	32,837
기타헌금	1,252,000	18,215,460	운영수지		55,247,971
후 원 금	130,000	3,071,000			
성소후원	170,000	780,000			
사회복지	635,000	3,495,000			
자선수입	0	3,215,800			
이자수익	25,797	1,521,579			
기타수입	0	4,694,190			
전기손익	22,000	22,000			
합 계	70,755,747	490,713,719	합 계	64,026,777	490,713,719

주 간 계 획 07.16 ~ 07.22

분 야 별	내용	날짜	요일	시간	장소
제대회	회의	18	수	11:00	사목회의실
중·고교사회	회의	18	수	20:00	교사회의실
라우디스성가대	연습	18	수	20:00	성가연습실
상임위원회	회의	18	수	20:00	사목회의실
전례분과위원회	회의	19	목	19:00	사목회의실
성령기도회	기도모임	19	목	20:00	강당
룩스메아	기도모임	20	금	11:00	성체조배실
		21	토	15:00	
초못자리 복사단	회의	21	토	14:00	1 교실
중·고못자리 복사단	교육	21	토	18:00	1 교실
M·E	회의	21	토	20:00	강당

◆ **성령기도회 찬양의 밤 하모니(찬미성가 팀)**
- 일시: 7월 19일 목요일 19:30 저녁미사 후
- 장소: 대강당 - 문의: 양 루피나 (☎ 010-6736-0870)

◆ **위령봉사회 회원모집**
선종자를 위한 기도, 상가봉사 등 위령봉사회 활동에 젊은 남·녀 회원을 모집합니다.

◆ **시슬리 카페 운영시간 변경 및 봉사자 모집**
- 운영시간: 월 화: 휴무 / 토 일: 12시까지 운영
  수 목 금은 현재와 동일
- 문의: 권 에스텔 (☎ 010-4326-1611)

미 사 시 간 안 내

	토	일				
주일	16:00 어린이 19:30 중·고등부	일 반				청년
		06:00	09:00	11:00	20:00	16:00

평일	월	화	수	목	금	토
	06:00 (제2성당)	06:00 19:30	06:00 10:00	06:00 19:30	06:00 10:00	10:00 첫토신심

전 례 신 심

유 아 세 례	홀수달 둘째주일 14:30
전입교우환영식	매 월 둘째주일 11:00
환 자 영 성 체	첫째 주 화요일 10:00
성 시 간	첫 목요일 19:30미사후
고 해 성 사	매 미사 전 30분

우리의 정성 (7/2 ~ 7/8)

교 무 금	9,310,000
주 일 헌 금	4,872,500
교황주일 2차	1,270,500
건 축 헌 금	820,000
감 사 헌 금	180,000
후 원 금	222,000
주 간 합 계	16,675,000

천주교를 알고자 하시는 분은 본당신부님, 수녀님 또는 사무실에 문의하십시오.

	미 사 시 간
주일	09 : 00 (일반) 11 : 00 (교중) 19 : 30 (청년) 19 : 30 (토요일 저녁 주일미사)
평일	월 : 아침 6 : 00 화 : 19 : 30 목 : 19 : 30 수, 금, 토 : 10 : 00 고백성사 미사 시작 20분 전

구세주의 어머니
병 점 성 당

18411 경기도 화성시 병점서로 63-18
cafe.daum.net/bjcatholic
주임신부 김우정(베드로)
사무실 : ☎ 235-5511, 수녀원 : 239-5753

- 병자영성체 : 매월 마지막 (목)
- 차 축복식 : 3일 전 신청
- 전교수녀 이니고나 수녀, 에밀리아나 수녀
- 연령회장 서장만 (토마스) 010-6234-8851
- 예비신자 교리 화요일 - 오후 8시

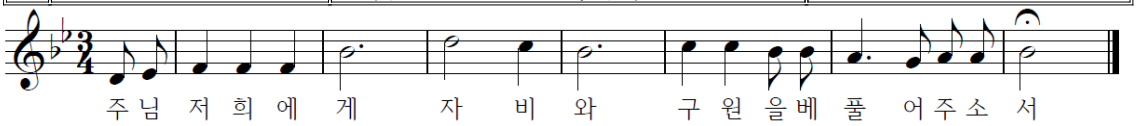

⚽ 미사안내 및 청소구역

일 시	구 역	일 시	구 역
7월 15일	신한	7월 22일	엘리자이
청소:성당,화장실,유아실,성가대석,계단		7월 29일	메르디앙

⚽ 금주 행사 및 모임

단 체	일 시		장 소
울뜨레야	7월 15일(주일)	11시 미사후	조명교리실
성소분과	7월 17일 (화)	20시	정화교리실
평단협	7월 18일 (수)	20시	정화교리실
독서단	7월 19일 (목)	20시	유아실

⚽ 차주행사 및 모임

단 체	일 시		장 소
환자영성체	7월 26일 (목)	사무실에 신청하십시오.	
제대회	7월 27일 (금)	19시	정화교리실
반주단	7월 27일 (금)	미사 후	쉼터
산악회	7월 28일 (토)	07시30분 출장소 출발	영인산(아산)

⚽ 빈첸시오회에서 이웃돕기를 위한 쌀을 기증 받고 있습니다. 관심과 협조 부탁 드립니다.

⚽ 쉼터 봉사자 찾습니다 (담당 010-2295-1791)

▸ 수 / 목 / 토 가능하신 분

⚽ 평일미사 반주자 모집 (담당 010-9323-7035)

⚽ 예비자 환영식

· 일시 : 7월 29일(주일) 교중미사 중 / 신청 : 사무실

· 교리시간 : 매주 금요일 오후 7시

⚽ 주일학교 하계방학 7월8일 ~ 8월26일

▸ 자녀와 함께 다른시간 주일미사에 참례 합니다.

⚽ 7월부터 매일미사(평일)시작 40분전에 묵주기도 바칩니다.

⚽ 성모회에서 양념된 냉동 쭈꾸미 판매 합니다.

· 한팩 : 13,000원 / 두팩 : 25,000원

⚽ 에너지를 절약 합시다.

단체 회합 후 교리실 창문 및 문단속을 하시고 전등 및 냉방기 전원을 꼭 꺼주시기 바랍니다.

⚽ 여름철 복장 안내

더운 여름철은 몸과 마음이 해이해지기 쉬운 계절입니다. 단정한 복장으로 미사에 참례합시다.

※ 주의 : 노출이 심한복장, 운동복, 맨발, 슬리퍼등

⚽ 우리들의 정성 기간 : 7/3(화) ~ 7/8(일)

· 주일헌금 : 3,977,810원 · 교무금 : 8,555,000원

· 감사헌금 : 350,000원 · 특별헌금: 1,523,000원

· 과년도교무금 : 100,000원

컬러하우스 염색전문점	사랑방 재가복지센터	낙원 떡집
천연염색, 두피 탈모관리 두피스켈링, 얼굴맛사지 병점동 사무소 건너편 나애경 (안나) 010-3305-7153	방문요양, 방문목욕 대상 : 65세이상 와상, 치매, 중풍 등 노인성 질환 등급절차 및 상담서비스 황인옥(리까렛따) 010-2716-2137	이바지, 답례떡,백일,돌떡,떡케익 행사떡,선물셋트,식사대용 영양떡 직접만든 식혜 사랑과 정성으로 보답하겠습니다. 두산아파트 상가 내 윤태국(미카엘) 226-0063
강원 약초 건강원	벨톤 보청기	홍익돈까스
홍삼·녹용·사슴·흑염소·개소주·배즙·자색양파·우엉·칡즙·토마토즙·가시오가피·흙당근즙· 아로니아즙 화성시 병점동 282(병점두산아파트후문) 박금단(라파엘라) 239-5519, 010-3378-5519	20년 경력, 전문 청능사 자격증 전신자 50% 세일 청각장애인 카드소지자 지원금 131만원 지급 수원역 7번 출구 258-0478 / 최경자(엘리사벳)	왕돈까스 · 롤 · 파스타 · 볶음우동 병점중앙로 100-3국민은행사거리 주공1단지 옆대형주차장 완비,넓은 실내공간 이경용(마르띠노) 237-4748, 010-9776-4889

천주교 수원교구
보라동 성가정 성당
용인시 기흥구 만속촌로11번길 13(보라동) / 전화 274-1006 / 팩스 274-1008 / www.cabora.or.kr

주임신부 : 이재욱 (요한 세례자) / 보좌신부 : 서만종 (요한 레오나르디)
전교수녀 : 백 안눈치아, 이 베아트리스 (올리베따노 성 베네딕도 수녀회)
총회장 : 임재호 (이냐시오) / 연령회장 : 이현화 (아우구스틴) 010-3302-1443

< 미 사 안 내 >

토 - 16:00 (어린이) / 19:30 (청소년)
주일 - 07:00 / 10:30 (교중) / 19:30
월 06시 / 화 19:30 / 수~금 10시,19:30

고해성사 : 미사시작 20분 전 ~ 5분 전
유아세례 : 짝수달 가정주일 토요일 17:30

▣ 전례 및 교육 안내

☞ 19년 부활반 예비자 교리 시작 : 010-4784-1247

토요반	18시 / 2층 필립보	8월 5일(주일)까지 추가 접수 가능
주일반	09시 / 2층 필립보	

☞ 이번 달 우리 본당의 [가정 촛불 미사] 는 26일(목) 19:30 이며, [가정 주일] 은 28~29일 입니다. 28일(토) 어린이 미사는 없습니다. 온 가족이 함께 미사에 참례하는 뜻깊은 가정주일 되시기 바랍니다.

☞ 초등부 주일학교 여름신앙 캠프 : 010-9102-1171

저학년 (유치부~2학년) : 7월 21일(토) 10:00 본당
고학년 (3~6학년) : 8월 7~9일 강원도 청소년 수련원

* 초등부 여름 방학 : 8월 한 달(어린이 미사 없음)

☞ 중고등부 주일학교 여름신앙 캠프 : 010-7212-5555

일 정	8월 10~12일 / 전북 나바위 성지 피정의 집		
참가비	전액 본당 지원	준비물	개인 컵 필히 지참
접 수	8월 4일(토) 까지 / 주일학교 등록자에 한함		

* 중고등부 여름 방학 : 8월 11~25일 까지

☞ 보라 & 상하 청년 신앙 MT : 문의 010-8983-1361
8월 25 ~ 26일 대부도 / 8월 12일 까지 접수 마감

▣ 형제모임

☞ 1,2구역 : 21일(토) 18시 금화1단지 독서실 / 010-5491-0902
☞ 6,7구역 : 22일(주일) 18시 현대2차 경로당 / 010-2253-4638
☞ 11,12구역 : 20일(금) 19:30 청구 테크라인 / 010-3791-7706
☞ 15구역 : 16일(월) 18시 1층 마태오방 / 010-3661-4501
☞ 16구역 : 23일(월) 18:30 쌍용 115동 앞 / 010-5793-2082
☞ 20,21구역 : 28일(토) 18시 1층 마태오방 / 010-3764-3138
☞ 24구역 : 15일(주일) 19시 써니밸리 109-1005 / 010-2290-7124

▣ 많은 관심과 참여 바랍니다

☞ 일치의 모후 Cu. : 15일(주일) 08:15 강당 / 010-2810-9750
☞ 본당 스티렉스 주일(새벽,교중) 운전봉사 모집 : 010-4444-6460
카풀 봉사자 모집 (한보라 4단지 및 금화마을) : 010-3554-8345

▣ 전입가족 환영 합니다 - 원장수녀님과 면담이 있겠습니다.

김효원 로사리아	07구역 1반	010-5502-8041	현대2차107-1601
이상필 스테파노	01구역 1반	010-3363-1593	상갈동 124-13
김정희 크리스티나	05구역 1반	010-3290-7875	금 화 304-704
김정지 소 피 아	13구역 1반	010-8451-2203	삼 정 102-304

▣ 전례구역 안내

	이번 주	다음 주
전례구역	15 / 16 / 17	18 / 19 / 20,21
특별헌금	성전건축	성전건축
청소지역	3지역 (목/11시)	4지역 (목/11시)

▣ 우리들의 정성

연중 제14주일	5,076,760 원
사제양성 2차 헌금	1,664,000 원
주간 교 무 금 납입 현황	11,510,000 원
주간 건축헌금 납입 현황	2,390,000 원

**교무금을 바치는 것은 교우의 본분이며,
우리의 신앙고백입니다.
교무금 책정에 적극 동참합시다.**

▣ 화 답 송
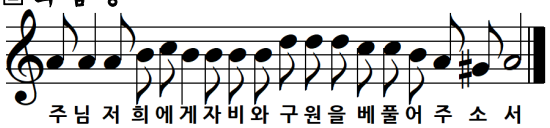
아리따움 보라점	Cafe Most	흥박약손노인복지센터
한율, 아이오페, 마몽드, 라네즈 화장품 판매 / 스카이프라자 106 031-285-3012 010-9147-1944 이소민 바울라	유기농 coffee & 시즌별메뉴 Juice 단체석 완비 성당후문 메종전원주택 입구 031-285-9253 010-8939-4526 한상희 리디아	중풍 치매 노환 방문 요양 / 방문 목욕 최우수기관 평가(4회 연속) 031-282-3609 홍성로 대건안드레아 박경우 가브리엘라
보험총괄 법인 대리점	**보라연 한의원**	**서울 녹각 삼계탕**
가입한 상품은 보험입니까? 모험입니까? 모든 보험, 적금, 펀드 무료상담 보라동 다이소 B/D 5층 031-281-7575 010-9252-1856 김용덕 프란치스코	교통사고 자동차보험 추나요법 보라동 베스트프라자 3층 031-286-3063 강광진 실베스텔 김혜명 에 스 텔	23년 전통 삼계탕 전문 상갈동 박물관 근처 하천변 031-285-3475 010-9267-5476 유금숙 모니카

☞ 교 무 금 ☜
신협 131-018-149156
보라동성가정성당 (교 무 금)

☞ 건축헌금 ☜
신협 131-018-149163
보라동성가정성당 (건축헌금)

책정자[이름,세례명]기입
☞ 입금 후 사무실로 전화 ☜
자동이체는 전출 전 해지

미사시간		
	주 일	오전 9시 오전 11시 오후 4시 (청년) 오후 7시30분
	토 (주일)	오후 4시 (어린이) 오후 7시30분 (청소년)
	월	오전 6시30분
	화 · 금	오전 10시, 오후 7시30분
	수	오전 6시30분, 오전 10시
	목	오후 7시30분
	토	오전 10시

보정성당 CATHOLIC CHURCH

주임신부 : 손 창 현 (이냐시오)
보좌신부 : 신 민 재 (미 카 엘)
총 회 장 : 김 영 화 (레미지오)
선종봉사회 회장 :
김혜경 (안젤라) 010-9324-6503
용인시 기흥구 신촌로73번길24
☎ 896-2977 FAX 896-2978
http://cafe.naver.com/bjcatholic

축복 : 주일 오전11시 미사 후
첫째 주일 – 여행자들
둘째 주일 – 병자들
셋째 주일 – 출산, 임산부, 아이를 갖고 싶어하시는 분들
집 · 차 · 상가 축복 : 토 10시 미사후
성시간 : 첫째 목 오후7시30분미사후
성모신심 미사 : 첫째 토 오전10시
가정미사 : 넷째 주일 오후7시30분
유아세례 : 짝수달 마지막 토 오후5시
병자영성체 : 매월 첫 **수**요일

✠ 손창현 이냐시오 주임신부 영명축일 행사
· 일시 : 7월 29일 주일 오전11시 교중미사
※ 교중미사 후 비빔밥 나눔 잔치가 있습니다.

✠ 교리실 사용 후 청소 및 정리 하시기 바랍니다.

✠ 2018 매일 성경 읽기 (준비물 : 신약성경)
· 매일성경읽기 표에 따라 미사 영성체 후 성경읽기를 함께 합니다. 미사 불참시 개인적으로 읽습니다.

✠ 축복 (주일 오전11시 미사 후)
· 첫째 주일 : 여행자들을 위한 축복
· 둘째 주일 : 병자들을 위한 축복
· 셋째 주일 : 출산, 임산부, 아이를 갖고 싶어하시는 분들을 위한 축복

✠ 가정을 위한 미사와 축복
· 매월 넷째 주일 오후7시30분

✠ 본당 카페 개설 「 네이버 카페 – 보정성당 」
· 선교와 홍보 및 자료 공유를 위해 본당 카페를 개설하였습니다. 새로운 방법으로 하느님의 기쁜 소식인 복음을 전하는 소통의 장이 되시길 바랍니다.

✠ 중고등부 주일학교 여름신앙학교 접수 안내
· 일시/장소 : 8월 3-5일 (금-주일), 태안 살레시오 피정센터
· 대상 : 중고등부 주일학교 중1 ~ 고3
· 접수비 : 1인당 6만원, 현장접수
· 접수 : 7/14까지 토요일 오후7시30분 미사 후, 3층 로비
· 문의 : 박 마태오 010-9541-9595

✠ 보정성당 청년회에서 새로운 청년들을 모집합니다.
“ 청년회로 가즈아~~! ”
· 문의 : 김 스테파노 010-4448-5811
전화 / 문자 / 카톡 24시간 항시 대기

✠ 선종봉사회 회원 모집
· 상가 봉사는 선교의 꽃입니다. 주님께 흠승드리고 상주들을 위로하는 선종봉사회가 여러분들의 입회를 기다리고 있습니다.
· 월례회의 : 7월 15일 주일 오전11시 미사 후, 210호
· 문의 : 김 안젤라 010-9324-6503

✠ 신앙생활 기초 조사서와 2018년 교무금 약정서를 사무실로 제출해 주십시오.

✠ 주차 협조 안내
· 성당 이웃 주민들에게 피해가 없도록 도로변 (특히 주차장 입구) 주차시 주의하시기 바랍니다.
※ 주일 오전 9시/11시 미사 참례시 보정초교 주차장을 이용해 주십시오. (오후1시까지 이용가능)
· 성당과 가까운 곳에 사시는 분들은 차량이용을 자제하시고 걸어서 오시기 바랍니다.

✠ 전입을 환영합니다. (7/2-7/8)

세대주	세례명	구역	동
김남우	바르톨로메오	포스홈 3	308
이경연	요한	현대홈 3	552

· 전입세대는 주임신부님과 면담하시기 바랍니다.

✠ 우리들의 정성 (7/2-7/8)
연중 제14주일 미사참례자 : 1,842명 (32.38%)
· 주일헌금 : 7,374,010원 · 특별헌금 : 2,156,000원
· 교무금 : 12,695,000원 · 감사헌금 : 410,000원
※ 6/23 ‘보정6’으로, 5/22 ‘보정5’로, 5/24 ‘6개월분’으로 송금하신 분은 사무실로 연락주십시오.

✠ 교무금 납입계좌 : 계좌이체시 ‘성명-세례명’ 기입

(재)천주교수원교구유지재단	우리은행	1005-300-916904

✠ 성당 청소

일시	7월 20일 (금) 11:00	7월 27일 (금) 11:00
3층	**포스홈 1** 구역	**포스홈 3** 구역
1층	**포스홈 2** 구역	**GS자이/꿈에그린** 구역

※ 교우 여러분들의 적극적인 참여 바랍니다.

[지역 마일리지 안내] 이마트 죽전점 : 80번, 하나로 오리역점 : 보정성당

본오동성 요한 세례자성당

안산시 상록구 충장로 224(구.본오3동878)
사무실 ☏ 502-5641, FAX 502-5642 (우)15537
http://www.cabono.or.kr
bono@casuwon.or.kr

주임신부	정 영 철 (안 토 니 오)
보좌신부	도 승 현 (베 드 로)
총 회 장	박 광 종 (야 고 보) 010-5336-9417
연령회장	이 종 석 (마 르 코) 010-8486-8487

미 사 시 간 ✝고해 성사는 미사 15분 전부터									예비신자 교리시간	
주 일 미 사	토요일 16:00(어린이) · 19:00(성인)	평 일	월	화	수	목	금	토	주일반	09:30
	09:00(중.고등학생) 11:00(교중) · 17:00(청년)		09:00	19:30	6:00 10:00	6:00 19:30	6:00 10:00	10:00	목요반	20:30
* 유아세례를 원하시는 분은 사무실로 신청해주세요!					* 병자 영성체: 매월 셋째주 목요일					

✝ **금주의 성경 한 말씀 : "예수님께서 그들을 파견하기 시작하셨다."(마르 6,7)**

♬ **[화답송] 주님 저희에게 자비를 보이소서 또한 저희에게 구원을 주소서**

℣ **오늘(7월15일)은 연중 제15주일입니다. 본당 건축(리모델링)을 위한 2차헌금 있습니다.**

℣ **금주의 성경 읽기**

일자	7/15	7/16	7/17	7/18	7/19	7/20	7/21
부문	1열왕10	1열왕11	1열왕12	1열왕13	1열왕14	1열왕15	1열왕16

♣ **병자 영성체 안내**
- 일시: 7월 19일(목요일) 오전 9시30분부터
- 접수: 7월 15일(주일)까지 사무실에 신청

♣ **교구 제24차 성경잔치 참가자 모집(신청)안내**
- 일시&장소: 2018년10월14일(주일) 효명중학교
- 내용: 성경경시대회,성경암송대회,성경그림그리기
- 참여대상자: 개인, 단체. 가족단위 신청도 가능
- 예상문제집, 성경암송카드는 신청자에 배부함
- 접수: 사무실에 비치된 신청서에 접수
- 문의: 교육분과장 김정례 레지나 010-4209-2775

♣ **하나우리 장애아 주일학교 봉사자 모집**
- 그림,만들기,음악 등 재능 기부나 봉사하실 분
- 문의: 교감 오정숙 모니카 010-9050-4706

♣ **일치의 모후 Cu. 알림 사항**

✝ 꾸리아 월례회의 예고
- 7월 20일(금) 저녁8시부터 7층 회의실

✝ 주간 본당 청소 봉사해주실 담당 Pr.
- 7/15(주일) 창조주의 어머니Pr.☞2층 교리실 등
- 7/18(수) 그리스도의 어머니Pr.☞ 2층화장실 외

✝ 주일 교통안내 봉사담당Pr.

7/15(주일)	7/22(주일)	7/29(주일)	8/5(주일)
사도들의모후	신비로운장미	정의의거울	다윗의탑

♣ **형제회 주일 커피봉사 구역별 일정**

7/15(주일)	7/22(주일)	7/29(주일)	8/5(주일)
신안 1~4	신안 5	신안 6	한양 1

♠ **전입 교우님 환영합니다!**

성 명(세례명)	직전본당	구 역/반	전화번호
이명옥(율리아)	인천만수3동	상록2-1	010-****-4478
신요섭(요 셉)	군 인 세 례	신안1-4	010-****-8788
이상민(미카엘)	군 인 세 례	한양3-3	010-****-4320

(사무실에 오시어 전입 확인 후 교무금 책정해 주시고 면담 신청하신 후 본당 선물도 받아 가시기 바랍니다)

♣ **군 입대하여 세례를 받고 전역하신분은 본당 사무실에서 전입교적 확인하여 주기 바랍니다.**

♠ **지난 주일 우리들의 정성** 단위:원

연 중 제 1 4 주 일 헌 금	3,346,200
교 구 사 제 양 성 특 별 헌 금	1,657,000
교 무 금 (7 / 2 ~ 7 / 8)	5,407,000
2018년 건축헌금(누계)~7/8	66,479,130

미사참례자	총 신자수	참례율
963명	3,586명	26.85%

☞**교무금납부계좌: 하나은행 467-810000-76004**
(재)천주교수원교구 본오동성당
※교무금 책정하신 교우님의 성명(세례명)으로 입금바람!

♠ **감사헌금 봉헌(7/4 ~ 7/10 납입일자순)**
- 무지개관광 5만원
- 남구현 스테파노 10만원

♠ **건축헌금 특별봉헌(7/4 ~ 7/10 납입일자순)**
- 김재준 실베스텔 10만원

♠ **전례 담당 구역 안내**

7/15(일)상록 2	7/22(일)상록3	7/29(일)상록4
* 주일 교중미사 후 봉헌금 집계에 봉사바랍니다.		

♠ **청소 담당 구역 안내**

7/21(토)본오1,2	7/28(토)본오3,4	8/4(토)상록1,2
청소할 구역은 '**성전**' 과 2층 복도, 현관입구, 유리창, 계단 및 승강기 내부와 4~6층 화장실까지입니다.		

℣ **천주교를 알고자 하시는 분은 이웃 천주교 신자들이나 성당 사무실에 문의하십시오!**

주임신부 : 송성규 안드레아
사목회장: 김명식 베네딕도
연령회장:김효석 바오로(010-8783-1413)
사무실: (031)227-2350.FAX: 227-9974
사이트: http://www.bongdam.or.kr
카페: Cafe:daum.net/bdcathoilc
이메일: bongdam@casuwon.or.kr
경기도 화성시 봉담읍 최루백로 136-5

봉담성체성혈성당

미사시간 /행사일정

주일: 오전9시, 오전11시(교중미사)
토: 오후4시(어린이), 오후7시30분
월: 오전6시. **수,금**: 오전10시
화,목: 오후7시30분
성모신심미사: 첫째 토요일 오전10시
유아세례: 짝수달 둘째 토요일 오후5시
예비자 교리시간:주일 오전9시30분

✪ 특별헌금

7월 22일(주일) 본당발전 특별헌금

✪ 레지오 전단원 2차 교육 (교육관1층)

일 시: 7월15일(주일)교중미사 후
대 상: 전단원 및 협조단원
준비물: 묵주, 활동수첩, 복무카드
강 사: 본당 주임신부님

✪ 주일학교 여름신앙학교

< 초등부 >

- 고학년
일 시: 8월13일(월) ~ 15일(수)
장 소: 강화도 바다의별 수련원
- 저학년 (접수기간: ~ 7월 14일(토))
일 시: 8월 3일(금) 안성워터파크
8월 4일(토) 본당 교육관
문 의: 교감 010-6274-2817

< 중고등부 >

일 시: 7월31일(화) ~ 8월2일(목) 2박3일
장 소: 충남 태안 "살레시오 피정의집"
접수비: 1일 4만원(선착순 25명)
문 의: 교감 010-9443-4473

✪ 성경 필사 노트 제출

- 신약, 구약 성경을 완필 하신 분은 본당 사무실에 **8월 1일(수)**까지 제출 바랍니다.

✪ 여름철 미사 참례예절

- 미사는 하느님께 올리는 제사입니다.
- 경건한 마음을 갖고 복장을 단정히 합시다.
- 민소매, 슬리퍼, 반바지, 맨발은 삼가합니다.
- 주보 또는 성가책등으로 부채질 하지 맙시다.
- 휴대폰은 미리 꺼 놓으시기 바랍니다.
- **유아실도 성전, 정성되이 미사를 봉헌합시다.**

※ 미사 전후 통행에 많은 불편이 있습니다. 성당 진입로 갓길 주차를 삼가하여 주시기 부탁합니다.

✪ 전입을 환영합니다.

성명(세례명)	주 소	전화번호	오신곳
한송이(페트라)	한신102동404호	5478-5869	복음화국

- 전입교우 방문시 교패를 꼭 전달하여 주십시오.
- 전입세대주는 사무실에 오셔서 교무금 책정바랍니다.

✪ 7월 월례회의 및 회합 일정

내 용	일 시
전례해설단	15일(주일) 9시미사 후
꾸리아	15일(주일) 전단원 교육 후
전례분과	15일(주일) 교중미사 후
제분과	18일(수) 20시
평단협위	19일(목) 저녁미사 후
청소년위	19일(목) 저녁미사 후
상임위원회	26일(목) 저녁미사 후
제대회	27일(금) 오전미사 후
프란치스코 복사단	둘째, 넷째 토요일 5시
성령기도회. 레지오	매주 화요일 20시
레지오	매주 수요일 오전미사 후
레지오(직장인)	매주 화, 목 저녁 미사 후

✪ 주일 미사 전례 봉헌 및 청소

7/15	5지역(동문, 동화리, 신동아구역)
7/22	6지역(내리, 동남1, 동남2, 수영리, 상리2, 상리3구역)
7/29	1지역(분천리, 수보구역)

✪ 주일 미사 참례 현황

일시	어린이	저녁	9시	교중	합계	신자수	참례율
7/1	133	126	219	232(42)	752	2,208	34%
7/8	126	136	234	237(42)	775	2,209	35%

✪ 우리들의 정성

교 무 금	5,670,000원
연중제14주일헌금	2,441,000원
사제양성특별헌금	1,120,000원

- 해뜨는마을 감자 판매에 도움을 주신 교우분들께 감사드립니다. 여러분들의 많은 관심에 힘입어 완판 하였습니다. 고맙습니다.

천주교를 알고자 하시는 분은 이웃 천주교 신자들 또는 성당 사무실에 문의 하십시오

7월 15일 < 연중 제 15 주일 >

전화		
전화	사무실	462 - 1900
	사제관	462 - 1902
	팩 스	462 - 1911
	연령회장	010-3751-4611
병자영성체		매월 넷째 목요일
유아 세례		3,9월 둘째 토요일
집.상점.차축복		상시 신청

부곡동성요셉성당

(주보 : 노동자 성요셉)

주임신부 : 배영호 베드로

총 회 장 : 김영성 돈보스코

15880 군포시 번영로 28번길 45-1
다음카페 : 부곡동성요셉성당
E-mail : bugok@casuwon.or.kr

미 사 시 간	
주 일	토요일 저녁 19:30 10:30(교중), 16:00(청소년)
평 일	월 : 06:00
	화,목 : 19:30
	수,금 : 10:00
성모신심	매월첫토요일10:00
성 시 간	매월첫목요일 미사중
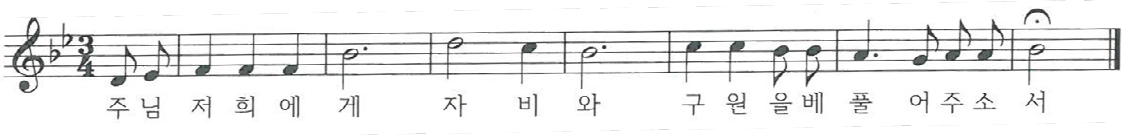
오늘 금주2차 : 부채상환 건축헌금
차주2차 : 부채상환 건축헌금

✝2018년 상반기 수지보고(2018.1.1.~6.30)

수 입		비 용	
교무금	32,853,000	선교비	28,193,790
주일헌금	17,595,800	사제관비	11,060,000
특별봉헌금	7,806,760	교육비외	9,292,000
감사헌금	2,500,000	인건비	23,781,060
합동미사예물	5,310,000	관리비	37,964,940
건축헌금	61,075,080	재산유지비	1,895,060
후원금	40,110,000	교구납부금	10,806,760
교구보조금	13,413,692	대리구납부금	2,050,740
기타헌금외	9,554,594	이자비용외	13,041,515
		운영잉여액	52,133,061
총 계	190,218,926	총 계	190,218,926

* 상세 내역은 게시판을 참조해 주세요.

✝우리들의 정성 (7. 5 ~ 7. 11)

주 일 헌 금	659,000원	2차 헌금	505,000원
교 무 금	1,170,000원		
감 사 헌 금	권경자 10만원		
건 축 헌 금 (단위: 원)	한동연 20만,박진숙 20만,류호철 7만 주재영 30만,황경숙 10만,송희두 8만 김성은 20만,김용창 36만,장종순 20만		
	계1,710,000원 (누계63,725,080원)		
아나바다 판매수익	160,000원		
본당 부채	건 물	710,000,000원	
	도지 대금	414,604,800원	

✝교무금 납부및 주일미사 참례 현황

책정세대/총세대	책정율(%)	납부율(%)	미사참례/총신자수(참례율)
168/393	42.7%	39.4%	286/965(29.6%)

✝구역별 전례 및 청소 일정(청소는 토요일에.)

7 /14(토)	7 /15(주일)	7 /21(토)	7 /22(주일)
6구역	3구역	5구역	2구역
박연분/김순자	박종재/김선주	길경숙/이민경	송재영/성복임
청소 4구역		청소1,6구역	

✝자모회 기금마련 춘천닭갈비 주문판매

닭갈비 1kg 12,000원, 안동찜닭 10,000원
주문마감 : 7/18(수)
수령 : 7/21(토)~22일(주일) 미사후

✝전입 교우와의 만남

일시 : 7월 22일(주일) 교중미사후 1층카페

✝환자 영성체

일시 : 7월 26일(목) 오전10시

✝구역반/단체 모임

▸5구역 반모임:7월16일(월)오후2시.507-1002호
▸4구역 형제회:7/16(월)저녁8시. 성당 1층 카페

한마음 종합인테리어
도배, 장판, 보일러, 수도
아파트 확장공사 및 상가, 집수리전문
부곡정영외과 맞은편
☎461-0488/010-3631-0488
김용준 바오로 • 김명남 마리아

한솔악스프레스•파란이사 8호점
포장이사 · 일반이사
사무실이사 전문업체
대표전화 ☎ 454 - 7272
010-5667-6161/010-5557-0927
고영진 미카엘•이춘옥 로사

효 치 과
야간진료(목요일 저녁9시까지)
중앙로 덕성초교방향 파리바게트2층
☎ 461 - 2835
임재유바오로·박은정사라

비발디 음악학원

피아노, 바이올린
부곡중앙초앞
☎ 461-6095
주예랑 미카엘라

던킨 도너츠
의 왕 역 사 점
(의왕역1층)
☎461-3371
유승용 안토니오

용인대석사중앙태권도
음악줄넘기,급수줄넘기,키크기체조
부곡중앙초교 정문앞1층
☎ 461 - 8781
장동명 마태오

무봉리 토종 순대국
포차 개시
골뱅이, 두부김치, 차돌숙주볶음
성당 앞 ☎ 461 - 8588
권선애 엘리사벳

두리 이비인후과(전문의2인)
어지러움증/코수술/편도결석
고려대 의학박사 ■ 와래교수
대한민국 마태를 여는 인물대상(2012)
산본한솔스포츠센터2층 ☎397-7577
문준환 이냐시오

교무금/건축헌금 신협 131-013-960088 부곡동성당. 대리운전 1600-9877(사회복지후원)

북수동성당

www.suwons.com /www.suwons.net

(주보 성 미카엘 대천사)

16253 수원시 팔달구 정조로 842

주임신부 : 최바오로(바 오 로)
보좌신부 : 김 범 진(루 카)
전교수녀 : 임 마리아, 이 데레사
총 회 장 : 010-5098-0148
연령회장 : 010-4597-4867
사 무 실 : ☎ 246 - 8844~5
F A X : ☎ 246 - 0 9 2 6

♣ '평신도 희년' 선포

(수원성지 전대사 수여)

기간 : 2018년 11월 11일까지

♠ 이건 꼭 알아 둡시다 ♠

보속이 너무 벅차 이행하지 못했거나 고해성사 전에 보속이행을 못했다면 어떻게 해야 합니까?

사제는 고해자의 상태를 일일이 알 수 없으므로 정해 준 보속이 너무 무거워서 이행을 할 수 없을 경우에는 고해 때에 사정을 말씀드려 다른 보속으로 바꾸어 달라고 요청할 수 있습니다. 그리고 그때 사정을 말할 수 없었다면 다음 고해 때에 고해사제에게 그런 사정을 말씀을 드릴 수 있습니다. 또 고해성사를 보러 가서 지난번 고해 때의 보속을 잊고 못한 것이 생각나면 그 때에도 고해사제에게 말씀드려야 합니다. 보속은 다음 고해 전에 해야 마땅하지만 보속을 이행하지 못했다고 고해성사를 받지 못하는 것은 아닙니다.

♣ 소공동체 반모임 꼭 참여합시다

<이번 주 공동 실천사항>

새가족,우리가족 찾기,성역화기도

✪ 오늘은 **연중 제 15주일(농민주일)**이며 **본당성소 2차 헌금**이 있습니다.

✪ **평단협** 7/16(월) 저녁 7시

✪ **성령기도회 매주 월요일** 7/16(월) 오후7시30분 신관103호

✪ **견진대상자 친교모임, 예행연습** 7/18(수) 오후 8시, 구식당

✪ **외방후원미사** 7/20(금)오후2시

✪ **병자영성체(지동구역외)** 7/20(금) 오후 2시 30분

✪ **소공동체** 7/20(금)저녁 8시

✪ **파티마** 7/21(토)오전 9시

✪ **현양기도회 (매주 토요일)** 7/21(토)오전10시30<성체신심>

♣ 모여라! 여름신앙학교

< 초등부 주일학교 >

주제: "기뻐하여라. 주님께서 너와 함께 계시다" (루카1,28)

일시: 8/11(토)~12(주)

장소: 인천교구 선재공소

문의: 010-6289-5894

< 중고등부 주일학교 >

주제: '착한 사마리아인의 비유' (루카 10,25~37)

일시: 8/9(목)~8/11(토)까지

장소: 음성 꽃동네

♣ 여름신앙학교 후원금 접수

접수처: 본당사무실, 교사회

*교우여러분의 따스한 관심과 정성을 기다립니다.

✪ **성모승천 세례대상자 찰고,종합교리**

일시	내용	담당	비고
7/15(주) 오후 3:30	성사편	주임 신부	반모임 소개
7/29(주) 오후 3:30	기도생활	본당 수녀	제단체 소개
8/ 5(주) 오후 3:30	교회법 교무행정	총회장	공지 사항
8/ 7(화) 오후 8시	양심성찰 예행연습	선교 분과	대성당

✪ **화단**을 넘어다니지 맙시다.

✪ **화장실**은 깨끗이 사용합시다.

✪ **화단,봉주 보호**를 위해 **전면주차**를 해 주시기 바랍니다.

✪ **개인 쓰레기는 꼭 집으로 가져가 주시기 바랍니다.**

✪ **교우와 거래합시다.**

반품 마트

TV, 선풍기, 청소기, 믹서기, msm 전자렌지, 전기장판, 전기렌지, 커피포트, 면도기, 압력밥솥, 자이글, 냄비, 팬류,

대표: 심영화(루시아)

지동 중앙 사거리

HP 010-6347-6355

✪ **7월 청소담당: 영화, 장안구역**

✪ **7월 우리농산물: 장안 구역**

✪ **전례봉사**

	금 주	차 주
토	청년회	청년회
06	안정선. 그리스도의	정금숙. 그리스도의
09	양희련.이한빈.주은빈	오병제.양윤석.박효민
11	엄정원. 영화	김원영. 신풍1

✪ **우리들의 정성**

교 무 금	2,045,000원
주일헌금	1,782,000원
사제양성2차	488,910원
뽈리동상봉헌 박경현	350,000원
이두례 외 1명	60,000원

♣ 500만단 로사리오 바치기	
지난주	5,712단/18명
총합계	1,659,355단/7,395명

봉헌자 이름과 봉헌기간을 명확히!

미 사 안 내	예 비 신 자 교 리 반					
주일 : 06시, 09시(어린이,청소년) 11시(교중), 17시(순례), 22시	주 일 반					
토 : 첫토11시(성모신심),19시30분(청년)	교리반	시 간	장 소	교리반	시 간	장 소
평일 : 월,화,수,목,금,토 - 오전 11시 (수원성지 순례미사)	성인반	09시 30분	교육관101호	성인반	15시 30분	교육관101호
월-06시, 화,수,목-19시 30분	**유아세례** : 홀수달 첫토요일 오후 5시, **집 및 차 축복** : 수시(미리 신청바람)					
혼인 면담 : 당사자는 혼인관계증명서, 혼인강좌수료증, 세례증명서를 지참하고 두 달 전에 서류를 작성한 후 신부님과 면담						

천주교를 알고자 하시는 분은 이웃 천주교 신자들, 또는 사무실에 문의하십시오.

북여주성당

(예수의 성녀 데레사)

주임신부 : 안형노(야고보)

(우 12636) 경기도 여주시 신륵로 77-23
사제관:886-1003 사무실: 886-9322 전송: 886-9323
총회장 : 010-8628-7298 연령회장:010-4440-1004

전례 및 미사

- 주일미사 : 오전 9시(어린이미사), 11시(교중)
  토요일: 저녁 7시 (청소년미사)
- 평일미사 : 월요일 : 오전 6시 30분
  화요일 : 저녁 7시
  목요일 : 저녁 7시(가족미사)
  수, 금요일 : 오전 10시
- 유아세례, 관면혼배, 각종축복, 신앙상담은 사무실에 문의바랍니다.

예비자 교리	매주 주일 9시30분
성체조배	매월 첫 목요일 20:00 ~ 21:00

병자영성체	매월 첫 화, 목요일 오전10시부터

“신앙의 기쁨! 젊은이와 함께!”

▣ 어린이 복사단 모집

대상: 첫영성체를 받은 초등 3,4학년
마감: 7월 말까지
접수: 사무실에서 입단양식 작성
문의: 성소분과장: 011-345-1991

▣ 주일학교 초등부 여름캠프 안내

일시: 7월 21일 토요일
장소: 이천 부발 청암농원
시간: 오전 9시 30분 ~ 4시 30분입니다.

▣ 등산회원 모집

일시: 7월 16일(월) 오전 7시50분
성당입구출발
장소: 가평 유명산
연락처: 장홍권(프릭스) 010-4707-1764

▣ 오학 안경매니저 선글라스 할인판매 행사

일시: 7월 22일 일요일
※ 돋보기 무료나눔 합니다.
연락처:이규홍(율리아노) 010-4626-5369

▣ 가족으로 오심을 환영합니다.

성명(세례명)	구역,반
양지연(비비안나)	현암구역, 1반
조찬재(바오로)	신성구역, 1반
한상복(요셉)	북내2구역, 2반
최용근(안토니오)	북내1구역, 1반
이상보(요한)	도전구역

▣ 연중 제15주일 미사 전례안내

주일미사 참례 [32%(641명)참례]

일	시간	미사해설	전례	1독서	2독서
07.15	9시	정 민 케루빔	초등부	남영훈 미카엘	김모을 베로니카
	11시	심혜경 체칠리아	강천구역	장 일 하상바오로	박영실 프란치스카
07.22	9시	김민주 아델리나	초등부	정 민 케루빔	정 빈 세라핌
	11시	심재숙 글라라	천송구역	장경준 미카엘	김영주 가브리엘

▣ 우리들의 정성

	1차	2차
주일헌금	2,012,500	776,000
교 무 금	3,050,000	
감사헌금	남인숙 파비올라	100,000
	김영자 마리아고레띠	100,000
	아모르 우쿨렐레	100,000
이번 주 2차 봉헌금은 본당활성화를 위한 봉헌금입니다.		

▣ 본당 재정

전기이월	수입	지출
118,918,554	221,152,415	218,236,710
잔 액		121,834,259
건축예치금		40,000,000

분당성마태오성당

분당성마태오성당

www.stmatt.or.kr

e-mail : matew@casuwon.or.kr

13609 성남시 분당구 황새울로 132번길 2

사무실 (031) 711-4268
F A X 0303-0395-1004

주임신부	이철수(스테파노)
1보좌신부	윤지운(스테파노)
2보좌신부	이재훈(요한 보스코)
전교수녀	임애영(아가피토)
전교수녀	유옥경(라싸)
총 회 장	강정만(모세)
연령회장	조남준(하상바오로) 010-9552-4268

"언제나 기뻐하십시오. Semper gaudete." (1테살 5,16)

✪ 전례 안내

- 7월 22일(주일) : 가족미사
- 26일(목) : 위령제 미사

✪ 미사 변동 안내

한사랑 캠프(8/3 ~ 8/5)와 관련하여 본당의 미사 변동이 있사오니 착오 없으시기 바랍니다.

- 8월 4일(토) : 10시, 19시 30분
  새벽 6시와 어린이미사는 없습니다.
- 8월 5일(주일) : 06시, 09시, 11시, 19시 30분
  오후 5시와 밤 9시 30분 미사는 없습니다.

✪ 2018 마태오 한사랑 캠프 안내

'보시니 참 좋았다'

(ECCE ERANT VALDE BONA)

- 일시 : 8월 3일(금) ~ 5일(주일)
- 장소 : 내설악 미리내 캠프장
- 접수 : 7월 15일(주일)까지
  매주 어린이미사, 주일미사 전·후 1층 로비
  (밤 9시 30분 미사에는 받지 않습니다.)
- 참가비 : 유치·초등 8만원, 중고등부 9만원,
  청년 10만원, 성인 14만원
- 문의 : 010-3754-1088(청소년분과장)

<프로그램 안내>

내린천 래프팅, 속초 자유 여행 등 여섯 가지의 특별한 선택프로그램이 있으며 연령별 기본 프로그램, 계곡 물놀이, 바비큐, 캠프파이어, 추억의 콘서트 등은 모두가 함께하는 공통입니다.

<마태오 한사랑 캠프 구호>

"마태오! 다함께! 사랑을! 나누자!"

- 장주경(베네딕도) 형제님께 감사드립니다.

♣ 매주 목요일은 소공동체 모임, 적극 참여합시다.

✪ 장학금 기부

예수성심회에서 성물방 물품 판매로 장학기금 1천만 원을 마련해주셨습니다. 감사드립니다.

✪ 남성 레지오 마리애 단원모집

'예수님과 성모님께 드리는 기도는 성령의 은총입니다.' 일주일에 한 시간 형제들과 함께 기도하며 봉사하는 소중한 시간을 실천해보세요.

- 대상 : 본당 신자 모든 형제님
- 시간 : 월 ~ 주일, 일시 자유선택 가능
- 문의 : 010-8502-3337(천주의 성모Cu. 이 시몬)
  010-5363-7423(천상의 모후Cu. 장 요아킴)

✪ 지켜주세요

- **평일에 백현중학교 주차는 불가 합니다.**
  토요일 오후와 주일에만 밤 9시까지 사용합니다.
- 횡단보도와 신호등 근처, 성당 앞 차량회전구간, 인근의 상가 주변 주차를 삼가시기 바랍니다.
- 교리실사용 후 냉방기와 전등 꺼짐을 확인합니다.
- **성전 내 여름철 옷차림새를 단정히 합니다.**
  슬리퍼, 반바지, 민소매 등을 주의 부탁드립니다.

미사 안내

주일	• 오전 : 6시, 9시(학생), 11시(교중) • 오후 : 5시(청년), 7시 30분, 9시 30분 12시 30분(영어미사, 소성전)
토요일	• 오후 : 3시 30분(어린이), 7시 30분(토요저녁주일)
평일	• 오전 : 6시(월 ~ 토), 10시(화 ~ 토) • 오후 : 7시 30분(수, 목)
※ 고해성사는 매 미사 30분 전에 있습니다.	

- 병자영성체 : 매월 둘째 금요일
- 유아세례 : 홀수 달 첫 토요일(오후 5시)
- 차축복 : 상시 협의 하에 • 집(가게)축복 : 셋째 금요일
- 병자 방문 예비신자 교리 신청 : 010-8737-3114

※2018 - 청년 • 청소년의 해 : "탈리타 쿰! - 일어나라! 아이야!" (마르코 5,41)※

주임신부 : 전시몬 (시몬)
보좌신부 : 박준후 (프란치스코)
총 회 장 : 김병호 (마르티노)
연령회장 : 최병환 (베네딕도)
010-4321-7134

* 축복신청 : 상시 사무실에서 접수
(임산부[첫토]/집,자동차 등)

분당 성바오로 성당

http://www.bundangpaul.or.kr
경기도 성남시 분당구 양현로 170 (이매동106-1)
☎ 031)703-4437, FAX 031)707-6950

미사

		토)16:00	토)19:30
주일		06:30	09:00
		11:00	15:00
		19:30	
평일		06:30	월 수 금
		10:00	화수목금토
		19:30	화 목

본당공동체의 성장과 미래를 위하여

새 아담 "다윗" - 주님 앞에
죄를 뉘우치며 회개하다.
(사무엘 하권 12장 1-13)

좋은 아버지가 되기 위하여

1) 하루 한 번 주모경
2) 하루 한 번 자녀를 위한 기도
3) 주님의 날을 거룩하게 보내기
4) 지갑에는 가족사진을..!

✪ 친교를 통한 "새 아담" 모임 (2018년 좋은아버지되기 운동)

- 일시 및 장소 : 목요일 20:15 ~ 22시, 바오로홀
- 내용 : '나에게 말을 거는 사진고르기'를 통한 표현과 공감의 시간
- 대상 : 초/중/고/대학생및미혼자녀를 둔 모든 아버지, 해당 구역의 형제회

날짜	7월 19일(목)	7월 26일(목)
구역	이매 한신아파트 동부코오롱아파트	동신3단지아파트 이매 청구아파트

✪ "새 아담" <OPEN SPACE> 공개 토론

날짜	지역	관할주소
7/15(주일)	13~19	삼호, 두산, 건영, 한성, 태영, 탑대우, 탑선경

- 시간 및 장소 : 13시 ~16시, 바오로홀
- 대상 : 남, 여 전신자

✪ 수능 100일 기도

- 접수 : 7월 1일(주일) ~ 29일(주일), 사무실
- 첫모임 : 7월 29일(주일), 17시, 201~2호

✪ 7월 병자영성체 - 7월 19일(목), 13시 30분

- 접수 : 7월 15일(주일)까지 사무실

✪ 성령기도회(은혜의 밤) - 7월 31일(화), 20:30

- 강의 : 김화태(제르바시오)신부님. 광주본당 주임

✪ 2018 첫영성체 후속교리

- 대상 : 6월 3일 첫영성체를 받은 어린이와 부모
- 일정 : 7월 20일(금), 오후 7시 30분 ~ 9시 30분
- 장소 : 3학년 - 바오로홀, 4학년 - 403호, 부모교육 - 성전
- 프로그램
  · 학생교리 : 첫영성체 후 첫 고해성사(준비물:묵주)
  · 부모교육 : 하느님과의 관계회복 (부모역할)
  - 광명시 청소년 상담센터 박순덕 소장

◈ 성전 청소구역 안내

2지역 (한신)	7/20(금)	3지역 (동신 3단지, 성지)	7/16(월)
4지역 (청구)	7/27(금)	5지역 (자연마을)	7/23(월)

◈ 우리들의 정성

교 무 금		14,720,000원
주 일 헌 금		10,454,693원
사제양성 2차헌금		4,019,550원
주님 은혜에 감사드립니다.		
감사헌금	성모상 봉헌초(22차)	240,000원
	익명	1,000,000원
	박영자(요안나)	100,000원
	이(마르첼로)	100,000원
	이(마르티노)	100,000원
	익명	100,000원
	익명	50,000원
	익명	30,000원
	익명	20,000원

※교무금 무통장입금 : 우리은행, 338-114408-13-101, (재)천주교수원교구유지재단 이매동성바오로성당

제 699호 (2018. 7. 14)

분당서울대학교병원
SEOUL NATIONAL UNIVERSITY BUNDANG HOSPITAL

천주교 원목실

주소 : 경기도 성남시 분당구 구미로 166 (대표 ☎ :1588-3369)

◈ 미사전례 안내 ◈

주일미사(토요특전) : 매주 토요일 오후 2시
봉 성 체 : 수/토요일 오전 10:00 ~ 12시
수요미사 : 매주 수요일 12시
묵주기도 : 매주 수요일 오후 2시
병자성사 : 수/토요일에 가능합니다.
고해성사 : 미사 전후
직원미사 : 매월 둘째주 수요일 12시
신앙생활 상담 : 오전 9시 ~ 오후 4시
(천주교 성당 옆길 원목실)

◈ 원목실 안내 ◈

성 당 : 1동(본관) 지하3층
원목신부 : 이승범 알로이시오 신부
(수원 교구)
원목수녀 : 김 아모스 수녀
홍 테오필라 수녀
(영원한 도움의 성모수도회)
연 락 처 : (031) 787-1877 / 구내 1877

두려움에서 벗어나기 위해

주님.
두렵습니다.

외줄 위를 걷는 광대처럼 사는 게 위태롭고
한치 앞도 볼 수 없는 눈먼 이처럼
앞으로 어떻게 살아야 할지 모르겠습니다.
저를 바라보는 사람들의 눈길이 두렵고
자신을 바라보는 제 눈길은 더욱 두렵습니다.

저는 제 몸 하나 어찌해야 할지 모르는데,
무심하게 흘러가는 세월이 야속한데
모두들 제 갈 길을 가고 있습니다.

허기진 마음이 가난하여
그만 주저앉고 싶어집니다.

주님.
당신께 한사코 매달려야 살 길이 열릴까요?
제가 쓰러진 자리에서도 동무처럼
당신께 어깨 걸어주실 수 있으신가요?

이제는 제 안에 계신 당신께서 사시도록
그래서 당신 따라 저도 한걸음 더
앞으로 나아갈 수 있도록 도와주소서.

걱정일랑 내려놓고
두려움 없이 살아가도록 도와주소서.

- 좋은 글 中 -

▚ 수요일 묵주기도 안내

매주 오후 2시에는 천주교 성당에서 기도를 부탁하신 분들과 환자들의 쾌유를 위해 묵주기도를 함께 바치고 있사오니 많은 참여 바람. (둘째주는 제외)

▚ 연중 제 15주일 미사 안내

토요 특전 미사 : 7월 14일(토) 오후2시
지하 3층 천주교 성당

♣ 환자봉성체를 원하시는 분들께 알려드립니다. 미사에 참석하지 못하는 환우들은 봉성체와 함께 고해, 병자성사도 가능하오니 병실방문시 봉사자와 원목실을 통해서 미리 신청해 주세요.

▚ 성가봉사 : 조 힐데가르드.

입 당	봉 헌	파 견
61	221	19

주일 : 오전 6시, 9시
오전 11시(교중),
오후 3시 30분(중·고등부)
오후 7시 30분(청년)
토 : 오전 10시, 오후 3시(어린이)
오후 7시 30분(저녁주일미사)
평일 : 월 오전 6시
화·수·목·금 오전 10시
오후 7시 30분

분당성루카성당

주 소 : 성남시 분당구 동원로 21번길 10
홈페이지 : www.stluca.or.kr
본 당 : luca@casuwon.or.kr

주임신부 : 정영식(바오로)
718-0836
보좌신부 : 이응준(요셉)
718-0838
총 회 장 : 문계성(미카엘)
010-9977-5618
연령회장 : 박춘화(시몬시도)
010-9084-4848
사 무 실 : 718-0834

【교 무 금】

교무금은 신자의 의무이며, 은총의 통로입니다.

▣ 부채현황(7월 8일 기준)
- 총 27억 1천만원

▣ 외적성전 건축 재정 마무리 "해"
- 1세대 200만원 봉헌 / 1,500세대 동참 목표
- 신청 및 접수 : 사무실

※ 많은 세대가 동참할 수 있도록 교우님들의 적극적인 참여와 홍보 부탁드립니다.

▣ 소공동체 "영적묵상 발표회"
· 일 시 : 7월 15일(일) 12시 50분 ~ 14시
☞ 많은 참석을 통해 영적인 행복과 은총 많이 받으시길 바랍니다. 참석자 점심은 지하 1층 식당에서 제공됩니다.

▣ 여성소공동체 지역장회의
· 일 시 : 7월 15일(일) 오후 2시 30분

▣ 남성소공동체 지역장회의
· 일 시 : 7월 22일(일) 오후 2시 30분

▣ 초등부 고학년, 중·고등부 여름신앙학교
· 일 시 : 8월 3일(금) ~ 5일(일)
· 장 소 : 홍천 가람리조트
· 회 비 : 1만원/2자녀 15,000원/3자녀 무료
· 문 의 : 초등부교감(010-3252-3856)
중·고등교감(010-4355-8505)

▣ 초등부 저학년 여름신앙학교
· 일 시 : 8월 8일(수) 09시 ~ 17시
· 장 소 : 과천 서울랜드 놀이동산, 물놀이장
· 대 상 : 6세 ~ 초등 3학년
· 회 비 : 1만원/2자녀 15,000원/3자녀 무료

▣ 성인성녀 강의(강사 : 평신도 지도자)

금주(수) 10시미사 후	금주(토) 10시미사후
영성으로 읽는 구약성서	성 이시도로

▣ 주임신부 영성강의(장소 : 2층 대성전)

일 시	내 용
매주(일) : 13시 ~ 14시	형성과학에 따른 현대영성

☞ 7월 15일 강의는 쉽니다.

▣ 미사전례봉사

날짜	토	주 일		
	(19시30분)	(6시)	(9시)	(11시)
7/15	7지역 프라우 하우스토리 마이더스빌	8, 9지역 트리폴리스	10, 11지역 계룡 서광영남 천사의도시	12, 30지역 동원동 헤리티지 중앙하이츠
7/22	13지역 연공	14지역 청솔주공6	15지역 동아 주공9	16지역 성원

☞ 청소봉사지역 : 7/16(월) 12 ~ 15, 30지역
7/23(월) 16지역

▣ 고해성사(판공) 안내
· 교회법에 따라 1년에 1회 이상 고해성사를 본 교우님은 판공성사를 본 것이니, 사무실에서 판공성사 이수처리를 하시기 바랍니다.

▣ 병자성사 안내
· 병자성사는 연세가 높거나, 대수술 전에 받음으로써 은총을 받는 것이니, 미리 받으면 좋은 것입니다. 급하게 연락할 것이 아니라, 사무실에 8/17(금)까지 신청하시면 8/22(수) 성당에서 병자성사를 받으실 수 있습니다. 거동이 불편한 분들은 9월에 방문하여 병자성사를 드리겠습니다.

▣ 각 단체별 회합

단 체 명	회 합 일 시
성모회	7/17(화), 오후 12시
전례분과	7/19(목), 10시 미사 후
평단협	7/19(목), 19시 30분 미사 후

소공동체 반기도 모임이 활성화 될 수 있도록 요일, 시간에 관계없이 여러번 할수록 좋습니다.

· 주임신부 : 이종덕(가밀로) · 보좌신부 : 이원국(안드레아) · 본당수녀 : 조 오딜리아. 장 아가다 ☎ 031)709-7703 · 총 회 장 : 이일근(이냐시오) ☎ 010-3753-5401 · 연령회장 : 김분옥(수산나) ☎ 010-6740-1380 · **사 무 실 : ☎ 031)709-7700~1** **Fax 709-7702** · 유 치 원 : 김 까리따스 김 클라우디아 (원장수녀)☎ 709-2872. Fax 702-2872	분당 성마르코성당 홈 페이지 : www.mark.or.kr 주소 : 성남시 분당구 매화로 35	**주 일 미 사** 06:30(일반). 09:00(일반). 11:00(교중) 16:00(초등부 어린이미사). 19:30(청년) 토요일 19:30(중·고등부 학생미사) **평 일 미 사** 월. 06:00. 화. 10:00. 19:30 수.금 06:00. 10:00 목. 06:00. 19:30 토. 06:00 (첫주토 10:00) **혼배면담** : 화, 목, 토요일 저녁미사 후 **집축복, 상가축복, 차축복** 일시 : 원하시는 날(본당사무실 신청)

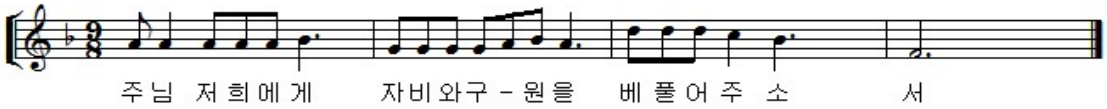

✪ 초등부 주일학교 방학 및 개학

- 방학 : 7월 15일(주일)
- 개학 : 8월 26일(주일)

※ 주일 4시(어린이) 미사는 있습니다.

✪ 2018년 2/4분기 전입 교우 환영식

- 일시 : 7월 19일(목) 저녁 미사 후
- 장소 : 하상바오로 교육관
- 대상 : 2018년 4월 ~ 6월 전입 교우

※ 소공동체 봉사자분들께서는 전입 교우가 참석할 수 있도록 안내하여 주십시오.

✪ 초등부 세례식 및 첫영성체

- 세 례 식 : 7월 21일(토) 16:00
- 첫영성체 : 7월 22일(주일) 16:00 미사 중

✪ 2018년도 중.고등부 주일학교 여름 신앙학교

- 일시 : 7월 24일(화) - 26일(목)
- 장소 : 용인 영보수녀원 피정의 집(용인시)
- 신청기간 : 7월 7일(토) - 15일(주일)까지
  주일 미사 후 2층 로비(평일 - 사무실)
- 신청비 : 1인 45,000원 / 본당지원 82,000원
- 문의 : 중.고등부교감(T. 010-2229-7998)

✪ 7월 가정미사

- 일시 : 7월 26일(목) 오후 7시 30분

✪ 초등부 복사단 여름캠프

- 일시 : 7월 27일(금) ~ 28일(토)
- 장소 : 본당 하상바오로교육관 및 주차장

※ 캠프 행사로 인하여 본당 주차장 일부가 통제됩니다. 교우분들의 양해 부탁드립니다.

✪ 본당 청년회 여름 캠프

- 일 시 : 8월 4일(토) - 5일(주일)
- 장 소 : 양평 위드풋살팬션
- 대 상 : 본당 청년 모두
- 참가비 : 40,000원
- 문 의 : 청년회장(T.010-4120-1613)

✪ 휴가 중 주일미사를 궐하지 맙시다.

휴가 때 주일미사를 궐하는 일이 없도록 휴가지 인근 성당 및 공소의 미사 시간을 알아보시고 휴가를 가시기 바랍니다. 매일미사 7월호 182쪽에 전국 피서지 인근 성당 주소와 연락처가 있습니다.

지난주일 미사참례 신자 수

총신자 수	미사참례 신자 수	참례 율
8,705명	2,539명	29.17%

✝ **"소통과 참여로 쇄신하는 수원교구!" "신앙의 기쁨! 젊은이와 함께!"**

미사 시간 안내		
주일	토 19:30	
	09:00, 10:00(중고), 11:00(교중)	
	16:00(어린이), 19:30(청년)	
평일	월 06:00	화 19:30
	수 06:00, 10:00	목 06:00, 19:30
	금 10:00, 19:30	토 10:00
고해성사 : 미사 30분전		
예비자교리 : 주일 09:30, 화 20:30		

분당성마리아성당

영원한 도움이신 성마리아
분당구 구미동 238번지
(구미로 130번길 20)
http://cafe.naver.com/bundangstmary

주임신부 : 윤종대(도미니코)
보좌신부 : 양두영(레오)
수 녀 원 : 726-5115
총회장: 임정택(본사아나)010-4600-5265
연령회장 : 음재복(스테파노)010-3215-7446
사무실 : 726-5000 fax 726-5001

▣ 위령제 미사 : 7/26(목) 19:30
·7/24(화)까지 사무실로 신청해 주세요.

▣ 시니어스 미사 : 7/27(금) 14:00

▣ 초등부 주일학교 여름 신앙학교/캠프 접수
1. 저학년 신앙학교(유치부~2학년)
 ·일시 및 장소: 7/28(토), 성당 (참가비:1만원)
2. 고학년 신앙캠프(3학년~6학년/선착순 50명)
 ·일시: 8/9(목)~11(토), 2박3일
 ·장소: 속리산 한울 청소년수련원
 ·참가비: 1인 7만원, 형제 10만원
3. 접수: 6/24~7/15 주일 4시미사 전후, 1층
4. 문의: 김 엘리사벳 (010-8796-1170)

▣ 중고등부 주일학교 여름 신앙캠프
·일시: 8/6(월)~8(수), 중1~고2
·장소: 포천 아침햇살수련원
·참가비: 1인 7만원/형제 2인 10만원
·접수: 7/15~7/22(주일) 미사 후 1층
·문의: 남정현 사비노(010-4294-9114)

▣ 형제회 모임
1. 2-3,4구역/ 청구아파트
·일시: 7/15(주일) 20시, 노인정
·연락: 임창현 율리오(010-3721-3494)
2. 4-1구역/ LG아파트
·일시: 7/15(주일) 교중미사 후, 3교리실
·연락: 정명진 스테파노(010-8755-6368)

▣ 영성체 안내
1.영성체 손은 **성합 높이로!**
2.성체를 받을 때 **미리** 예를 표하고 선 채로 받습니다.
3.**"아멘"**하고 성체를 모십니다.
4.미사지각-미리와서 마음준비,미사준비(**5분만 일찍**)

▣ 본당 모임 및 회의
·7/19 (목) 20:20 [중고복사자모]
·7/20 (금) 10:50 [성모성심Cu.]

♧ 성가대 단원 모집 ♧
·9시 미사(영도 성가대), 11시 미사(산타마리아 성가대), 청년 미사(칸타테도미노 성가대)에서 주님께 성가로 찬미드리고 싶은(남,여)교우님을 초대합니다.
·영도 성가대(~75세) : 단장(010-6230-5687)
·산타마리아성가대(~65세) : 단장(010-8914-5912)
·칸타테도미노 성가대(20~39세):단장(010-8783-7213)

▣ 메리홀 공지사항
환경보호의 일환으로 본당 차원에서 **일회용품(종이컵)**사용을 줄여 나가고자 먼저 메리홀에서 시행합니다. 자세한 사항은 메리홀 출입문과 내부에 공지하고 있으니 참고하시고 신자들의 많은 협조와 참여 바랍니다.

〈참고사항〉

Take-out시, 개인텀블러 가져오시면 5회 이용(아메리카노 1잔), 10회 이용(원하는 음료 1잔)

▣ 감사합니다.
1.판공성사를 보지 못한 신자 분들이 성사를 보실 경우 **성사표**를 사무실로 제출해주시기 바랍니다.
(3년동안 표시가 없으면 냉담교우로 분류됩니다.)
2.**초등부, 중고등부, 청년부**의 여름 캠프에 신자분들의 관심과 기도로 함께 해주시기 바랍니다.
3.본격적인 장마가 시작된 요즘, 비가 오거나 습도가 높은 날에는 **성당 창문**과 **출입문**을 꼭 닫아주시기 바랍니다.

▣ 본당 공동체를 위한 300만 묵주기도 봉헌

6/25~7/8	봉헌 누계
8,864	619,713

▣ 미사 참례 현황

신자수	미사참례수	비율(%)
4,818	1,324	27.5%

"오늘 성당에 처음 나오신 분들을 진심으로 환영합니다."

분당성요한성당
St. John's Catholic Church

http://www.stjohn.kr ☎ (031)7801-114 FAX. 7801-109

주 임 신 부 : 이 건 복 (바오로)
제 1보좌신부 : 박 찬 홍 (가브리엘)
제 2보좌신부 : 김 정 섭 (필립보)
제 3보좌신부 : 채 유 호 (시몬)
총 회 장 : 오 희 성 (베드로)
주소: 분당구 서현로 498(구 분당동 132)

요일	미사 시각		장소	비고
토요일	오후	4시	소성당	중고등부
		7시	대성당	저녁 주일미사
주일	오전	6시	소성당	일반
		8시 30분	대성당	일반
		11시		**교중미사**
	오후	4시		청장년 & 성인
		4시	소성당	어린이 미사 (성인참례 불가)
		7시	대성당	청년
		9시		일반

요일		미사 시각	장소	비고
평일	월	오전 6시	소성당	사무실 휴무
	화 수	오전 6시, 10시 오후 8시		
	목	오전 6시 오후 8시		첫째 목요일 - 성시간
	금	오전 6시, 10시 오후 8시		
	토	오전 6시, 10시		

✪ 시니어위원회 특강
- 일시 : 7월 19일(목) 10:00 소성당
- 주제 : 연극 관람(극단 소풍)
- 제목 : '우리는 버려지지 않는다.'

* 특강이 끝난 후에 요아킴회는 B233호, 안나회는 소성당에서 월례회의 있습니다.

✪ 초등부 견진 교리 1차
- 기간 : 7월 17일(화)~20일(금) 16:00
- **문의 : 교감 010-9459-0336**

✪ 초등부 방학미사
- 일시 : 7월 22일(주일) 16:00 소성당

* 개학미사 : 9월 2일(주일) 16:00 소성당

✪ 도보성지순례 안내
- 일시 : 7월 21일(토) 07:00 성당출발
- 장소 : 퇴촌성당~천진암 성지 (12km) (정하상 바오로 성인 묘역까지)
- 준비물 : 식대, 간식, 식수
- 신청인원에 따라 차량비용 발생 가능
- 신청기한 : 7월 15일(주일)까지
- 신청 : 홍 라파엘 010-3768-9308

✪ 성체조배회원을 위한 미사
- 일시 : 7월 20일(금) 16:00 성체조배실

✪ 청년 성가대 <셈프레> 단원 모집
- 대상 : 20대 초반~30대 중반 본당 교우 미혼 남녀 누구나 (노래실력이 없어도 가능합니다.)
- 활동 시간 : 주일 19시 청년미사 (첫째, 셋째, 넷째 주일)
- 문의 : 배 프란치스코 010-6530-8867

✪ 성물방 휴무 안내
성물방의 연중 실시하는 재고조사를 하는 관계로 하루만 문을 열지 않습니다.
이용하시는데 참고하시기 바랍니다.
- 일시 : 7월 21일(토)

성물방 상품권 판매
성물방에서 새로이 상품권을 판매합니다.
많은 이용 바랍니다.
- 상품권 10,000원권
- 문의 : 031-780-1123

전례봉사 및 주차봉사 담당지역				
구분	7월 15일	7월 22일	7월 29일	8월 5일
지역	7지역	8지역	9지역	10지역

위령기도실 담당	정덕수 요한	010-9012-0598

단체 모임
성령기도회 7.16(월) B233호 강의:김종숙 모니카

야간(18:00시 이후) 병자성사 신청	031) 780-1125

미사안내				주임신부	김지웅 아우구스티노
	주일	10:30 교중		총 회 장	이한구 (다 윗) 010-7734-0197
	토	19:30		연령회장	이기석 (라파엘) 010-2353-0484
	월 화,목 수,금	오전 6:00 오후 7:30 오전 10:00		사무실 FAX	355-2254 355-2258

비봉성당

성 박종원(아우구스티노) 성 고순이(바르바라)
경기도 화성시 비봉면 비봉로 71번길 16
(양노리 272 - 2)

봉성체 : 매월 첫 목요일 09:30　　성시간 : 매월 첫 목요일 19:30 미사 후

◈ 전례봉사자 모집안내

1.모집대상 : 제 대 회
2.활동내용 : 주1회 평일 저녁 또는 낮 미사
　　월1회 주일 교중 미사 봉사
3.현재 제대회원(3명) 부족으로 인하여 많은 어려움이 있습니다. 관심 부탁드립니다.
4.본당 주임신부님과 제대회장님께 문의 바랍니다.

◈ 이번 주 교우촌 정비사업 특별헌금(2차)

백학교우촌 진입도로 정비 사업으로 포크레인 작업과 나무식재 ,잔디심기 이동식 화장실 교체 비용이 500만 원이 사용되었습니다. 특별헌금을 정성껏 봉헌해 주시기 바랍니다.

✻ 현재 봉헌액 : 2,791,000 원

◈ 다음 주 교우촌 정비사업 특별헌금(2차)

◈ 미사 전 기도 안내

1.일　시 : 2018년07월01일 ~ 31일 까지 매일미사 169쪽에 있는 농민을 위한 기도를 바칩니다.

◈ 여름철 미사참례 시 복장 안내

1.성전은 거룩한 곳이고 미사는 하느님께 대한 감사와 흠숭의 거룩한 제사입니다.
2.미사참례 복장은 단정한 옷차림을 합시다.
3.소매 없는 옷, 지나치게 짧은 미니스커트, 운동복 속이 많이 드러나는 옷, 츄리닝 차림이나 슬리퍼, 비치샌들은 삼가 합시다.
4.하느님의 자녀로써, 마음가짐과 몸가짐을 올 바르게 가질 수 있도록 노력해야 할 것입니다.

◈ 주 .사 .모 산악회

1.산행일정 : 07월23일 월요일 09시 출발
2.장　　소 : 전북 군산 선유도
3.회　　비 : 10,000 (물 & 도시락 지참)
교우 여러분 누구나 참여하여 즐거운 하루 되세요.

◈ 유아실 사용 안내

1.유아실은 만 4세까지의 어린이들과 부모님들을 위하여 마련된 장소입니다.
2.그 이상의 어린이들은 부모님과 함께 성당에서 미사 참례하는 것이 좋은 표양과 신앙교육이 될 것입니다.
3.유아실을 이용하시는 부모님들의 많은 관심과 협조 부탁드립니다.

◈ 보편지향기도 및 청소담당 구역

구 분	봉 사 날 짜	구 역
이번 주	07월 15일	구포1 구 역
다음 주	07월 22일	야 목 구 역

◈ 주일미사 참례현황

구 분	6/17	6/24	7/01	7/08
참례인원(명)	220	224	216	216
참 례 율(%)	38.9	39.2	37.8	37.8
총 신자 : 278세대　571명				

◈ 우리들의 정성 (07/02 ~ 07/08)　　단위 : 원

교 무 금	640,000
주 일 헌 금	664,000
특별 봉헌금	363,000
감자판매대금	3,420,000
건 축 헌 금	장지현:100,000　허명원:100,000 최재화: 20,000　류준혁: 90,000 황정원: 40,000　김인화: 30,000 이옥진: 20,000　고수재: 20,000 이은선:200,000　권유택:100,000 감자판매:3,420,000 계:4,140,000　누계: 39,180,000

"주님, 저희가 누구에게 가겠습니까?
주님께는 영원한 생명의 말씀이 있습니다." (요한복음 6, 68)

주임신부 : 이승희 라우렌시오	비산동 착한목자 성당	미사시간			
수 녀 원 : 031-442-4325	(노동자의 모범이신 성요셉)	주일	10:30 (교중)	월	06:00
사 무 실 : 031-442-4322			16:00 (학생)	화,목	19:30
F A X : 031-468-1004			19:30 (청년)	수,금	10:00
유 치 원 : 031-687-8772		토	10:00 19:30 (주일 제1저녁미사)		
총 회 장 : 031-454-7961	경기도 안양시 동안구 경수대로 952 http://www.bisandong.kr	예비자 교리		주일 09:00 화 20:20 목 10:20	
연령회장 : 010-9004-9893					

○ 비산성모유치원과 함께 드리는 미사
- 일 시 : 7월 18일 오전 10시

○ 예비신자 성지순례
- 일 시 : 7월 21일(토) 07시40분 성당 집결
- 장 소 : 명동성당, 당고개성지, 새남터성지, 절두산성지
- 대부모님께서도 함께해주시기 바랍니다.

○ 8월 유아 세례성사
- 일 시 : 8월 4일(토) 오후 4시 (대성전)
- 신 청 : 7월 31일(화)까지 본당 사무실
- 준비물 : 신청서(세례명, 대부모님 기재), 촛 값 2천원, 감사헌금, 교적사본(타 본당)
- 부모님과 대부모님은 세례성사 전에 고해성사를 보시기 바랍니다.

○ 새 영세자 재교육
- 대 상 : 2017년 1월 ~ 2018년 3월 영세자
- 기 간 : 7월 ~ 11월 매월 둘째 주일 교중미사 후
- 장 소 : 대성당
- 문 의 : 선교분과장 010-5357-6482
- 일반 교우분도 듣고 가셔도 좋습니다.

○ 미사봉헌예물은 미사 하루 전에 사무실로 접수해주시기 바랍니다.

○ 주일학교 여름신앙학교 안내

<초등부 저학년>
- 대 상 : 은총 반 ~ 초등학교 2학년(선착순 40명)
- 장 소 : 성당 및 교리실
- 날 짜 : 7월 21일(토)
- 신청비 : 1만원
- 문 의 : 이재영 보나 010-8682-2410

<초등부 고학년>
- 대 상 : 초등학교 3~6학년(선착순 40명)
- 장 소 : 둘 다섯 해누리(경기 화성시)
- 기 간 : 8월 3일(금) ~ 5일(주일)
- 신청비 : 1명 - 7만원
  2명 이상 - 가구당 10만원
- 문 의 : 황유정 카타리나 010-9094-7072

<중 · 고등부>
- 장 소 : 강원도 영월
- 기 간 : 7월 27일(금) ~ 29일(일)
- 신청비 : 5만원 (신한 110-345-176532 이상우)
- 문 의 : 이상우 라파엘 010-5356-2594

○ 본당 선교사 모집
- 일 시 : 7월 24일(화) 저녁미사 후
- 자 격 : 모든 교구의 교리신학원 졸업생
- 문 의 : 봉사자 대표 010-2474-1470

○ 헌화회 회원 모집
- 모임 일시 : 7월 19일(목) 저녁미사 후
- 문 의 : 헌화회장 010-5378-4026

○ 휴가철 안전사고에 유의하시고, 휴가 중에도 주일미사에 꼭 참례하시기 바랍니다.
(피서지 인근 성당 안내 - 7월 매일미사 182쪽)

○ 주일 셔틀버스의 원활한 운행을 위해
- 거동이 불편하셔서 주일미사 참례를 못하시는 분들을 위한 버스입니다. 비교적 건강하신 분은 더 힘드신 분들을 위해 양보해 주세요.

○ 신자 현황 (단위 : 명)

총 신자 수	4,970	총 세대 수	1,967
미사 참례	1,360 (27%)	쉬는 교우	1,906 (38%)

주임신부 : 장명원(토 마 스)	비전동성체성혈성당	미사시간	주일	19:30 (토요일 저녁) 07:00 (성 인) 09:00 (중고등부) 11 시 (교 중) 15 시 (어 린 이) 19:30 (청 년)
보좌신부 : 김시몬(요한사도)	http://cafe.naver.com/bijun.cafe		월	06:30
총 회 장 : 이광열(미 카 엘)			화.목	10시. 19:30
연령회장 : 이종복(대건안드레아)	(우 17873) 경기도 평택시 동부공원로 8(비전동)		수.금	06:30. 10시
사 무 실 : 652 - 2780			토	10시
F A X : 657 - 2782				

✚ 오늘은 농민주일 특별헌금이 있습니다.
- 교구 우리 농촌 살리기 운동본부에 보내집니다.

✚ 7월 외방선교 후원미사 안내
- 일 시 : 7월 18일(수) 오전 10시 미사
- 미사 중 외방선교 후원을 위한 봉헌이 있습니다. 오지의 선교사들을 후원하는 마음으로 정성스럽게 봉헌을 준비해 주시기 바랍니다.

✚ 파스칼 산악회 7월 산행 안내
- 일 시 : 7월 21일(토) 오전 07시 본당 출발
- 장 소 : 내연산(포항) • 준비물 : 묵주, 도시락
- 회 비 : 정회원– 28,000원, 비회원– 33,000원
- 송금계좌 : 신협 010–3641–1414 파스칼산악회
- 접수, 문의: 010–3641–1414,010–4585–6022

✚ 초등부 고학년 여름 신앙캠프
- 주 제 : Happy Together!!(해피 투게더!!)
- 일 시 : 7월27일(금) ~ 7월28(토) 1박2일
- 장 소 : 비전동 본당 • 대 상 : 초4학년~6학년
- 참가비 : 30,000원(본당지원 : 57,250원)
- 접 수(7/15까지) : 담당교사 및 사무실

✚ 중고등부 여름신앙 캠프
- 일 시 : 7월29일(주일)~7월31일(화) 2박3일
- 장 소 : 비전동본당 소성당 및 마당
  강원 영월 동강 레프팅
- 대 상 : 중1 ~ 고3(주일학교 등록학생)
- 참가비 : 45,000원(본당지원 : 105,000원)
- 신 청 : 담당교사 및 사무실

✚ 햇살누리 장애아 주일학교 교구 연합 캠프
- 일 시 : 7월27일(금)~7월29일(주일) 2박3일
- 장 소 : 양지 파인리조트
- 대 상 : 햇살누리장애아주일학교 학생과 봉사자

✚ 대입 수험생을 위한 100일 기도 모임
- 기 간 : 8월 7일(화) ~ 11월 14일(수)까지
- 대 상 : 수험생 부모.
- 접수 및 문의 : 사무실(8/5일까지)

✚ 수험생을 위한 '기도 천사' 를 찾습니다.
- 기도내용 : 수험생을 위한 기도, 매일 묵주기도
- 대 상 : 수험생을 위해 기도해 줄 분은 누구나
- 기 간 : 8월 7일(화) ~ 11월 14일(수)까지
- 접수 및 문의 : 사무실(8/5일까지)

❤ 청소년들을 위하여 함께 기도해주세요.
우리 청소년들이 하느님의 사랑받는 자녀임을 깨닫는 은총 주시고 생활 속에서 주님의 말씀을 실천해 나갈 수 있도록 함께 기도해주세요.

✚ 연령회 7월 월례회의 안내
- 정기 월례회의 및 연도 봉헌, 연령회비 수납
- 일 시 : 7월 28일(토) 오전10시 미사후 소성당
- 대 상 : 연령회원 및 전신자(문의–사무실)

✚ '한국 평신도 희년' 기념 독후감 공모 안내
- 평신도사도직 설립50주년 맞아 평신도 희년의 뜻을 기리고 영적 독서를 통해 의미 고양함
- 도서 선정 : 불꽃이 향기가 되어 1, 2(으뜸사랑)
  – 사방이 온통 행복인데(바오로딸)
  – 초남이 동정 부부(가톨릭출판사)
  – 씨앗이 자라는 소리(분도출판사)
- 공모일정 : 6월1일(화)~9월28일(금)까지
- 응모대상 : 모든 교우(청소년, 예비신자 포함)
- 접수방법 및 기타안내는 포스터 참조

✚ 하절기 지하층 청소 관리 요청
- 하절기에는 습기가 많은 관계로 지하층 청소에 많은 관심을 가져야 할 시기입니다. 특히 교리실, 소성당, 식당을 사용하시는 모든 단체들은 꼭 사용 후 청소를 해주시기 바랍니다.

✚ 청소 담당 구역 안내(담당주일 전 토요일 10시 미사 후)
- 연중 제16주일(7/22) : 소사 1, 2구역
- 연중 제17주일(7/29) : 소사 3, 유천구역

✚ 우리들의 정성 (7월 3일 ~ 7월 8일)

정성에 감사 합니다.		
교무금		8,420,000
주일헌금		3,797,000
특별봉헌금		636,000
감사헌금	익 명/익 명	200,000/100,000
	박옥현 요한/김은희 레지나	50,000/50,000

✚ 본당 신축 및 리모델링 봉헌금 목표액 65억원!

정성에 감사 합니다.(7/3 ~ 7/8)	
익 명/익 명	300,000/100,000
허춘자 아녜스/익 명	50,000/50,000
익 명/김순자 라우렌시아	30,000/20,000
2010년~현재 봉헌액 누계	2,037,643,794
현재 기금 적립금	995,000,000

[연중 제 15 주일 화답송]
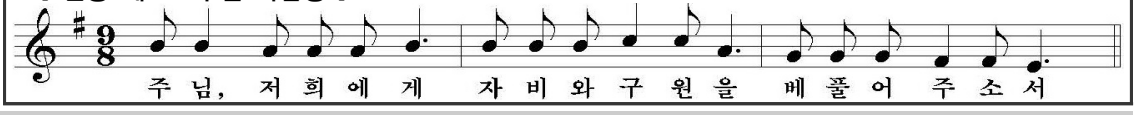
"하느님을 향하여! - 생활비의 1/10(십분의 일)은 하느님께!"

수원시 최초 의과대학병원

가톨릭대학교 성빈센트병원

THE CATHOLIC UNIV. OF KOREA ST. VINCENT'S HOSPITAL

전례안내	주일미사	오전 9시 30분
	평일미사	월, 화, 목, 금 오전10시 30분
	교직원미사	수요일 12시 10분
	고해성사	미사 전 20분전 (성당 안 고해실)
	봉성체	매주 금요일 평일은 신청하시는 분에 한함
	병자성사	원목실로 미리 신청하시면 받으실 수 있습니다.

주 소 : 수원시 팔달구 중부대로 93
가톨릭대학교 성빈센트병원 원목팀
전 화 : 원목 249 - 7008 ~ 7012
근무시간 외 당직 010 - 8497 - 7009
팩 스 : 249 - 7997
원목사제 : 정구평(마르코)신부
원목수녀 : 비르지타 수녀 세 레 나 수녀
베 다 수녀 제노비아 수녀
마리엣다 수녀 리 디 아 수녀
안 네 데 수녀 마리로사 수녀
올 리 바 수녀 다니엘라 수녀
마 들 렌 수녀 마리아네스 수녀
사 무 원 : 김지현(루시아)

※※※

주임신부 : 지철현 대건 안드레아
전교수녀 : 김젬마 히야친타
총 회 장 : 김학범 요한 사도

천주교 사강 성가정 성당

성가정의 성 마리아와 성 요셉

미사시간			
주일	초 중고 청년 (토)		**19:00**
	교 중		09:00
			11:00
			20:00
평일	월		06:00
	화 • 목		**20:00**
	수 • 금		10:00
	첫토(성모신심)		10:00

18550 경기도 화성시 송산면 송산포도로 94 / ✆ 031) 357-1501 / FAX. 031) 357-8229 / *2018. 7. 15.*

❖ **7월 교황님의 선교지향** - 사목 직무를 수행하며 피로와 외로움을 겪고 있는 사제들이 주교님과의 친교와 형제 사제들과의 우정에서 도움과 위로를 받을 수 있도록 기도합시다.
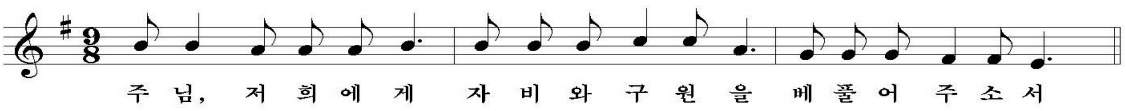
매주 화요일은 가족이 함께 미사 봉헌하는 날

❑ **미사 시간은 우리가 하느님 아버지를 알고 만나고, 그분의 사랑을 체험하는 시간이다. 그러기에 우리의 준비도 필요하다.**
- 미사 전에 그날 독서와 복음 읽는다.
- 말씀을 통해 이야기하시는 하느님이 어떤 분인지를 생각하는 시간을 갖는다.
- **영성체 묵상시간 때, 눈을 감고 생각해 본다.** 이 미사 안에서 나는 어떤 하느님을 알고 만나고 느끼게 되었는지를. 그리고 **'감사침묵기도'** 를 바친다.

✪ 2차 헌금은 "본당 시설을 위한 헌금" 입니다.

1. 레지오 전 단원 교육 - 7. 15(주일) 13시. 대성당

2. 이번 주 주임신부 소공동체 모임 참여
   고정구역 : 7. 18(수) 저녁 7시
   이수자 미카엘라 가정
   독지구역 : 7. 27(금) 19:30
   박은정 로사 가정

3. 사강 보금자리미사 - 7. 18(수) 14시.
   ➲ 성당에서 13:30분에 출발합니다.
   성모의 밤 때 봉헌한 "가난한 이들을 위한 헌금" (2,216,000원)을 전달합니다.

4. 병자 영성체 - 7. 19(목) 09시부터.
   - 대상 : 해문, 백곡, 육일, 용포, 삼존구역
   ⇨ 새로 병자 영성체가 필요하신 분이 있으시면, 사무실에 신청해 주세요.

5. 청년사도단 모임 - 8. 4(토) 20:30, 애찬실
   - 대상 : 20세 ~ 39세까지 누구나.

매주 수요일은 소공동체 모임 하는 날

✦신앙의 유산을 자녀에게✦

〔주일학교 소식란〕

❖ **자신의 성경(신구약 합본)을 꼭 가지고 다닙시다.**

1. **초등부 여름신앙학교** - 7. 31(화) ~ 8.1(수) 2일간
   - 참가비 : 10만원 (본인 3만원, 본당보조 7만원)
   - 7. 14(토)부터 주일학교 선생님께 신청.
2. **중고등부 여름신앙학교**
   - 일시 : 8. 8(수) ~ 9(목) 1박 2일, 인애농원

♥ 아버지께 봉헌한 우리들의 정성 (7. 2 ~ 7. 8) ♥

주일미사 참례률			400명(21명) **41.5%**
십일조 봉헌	2,218,000원	주 일	1,128,000원
		특별(2차)	296,000원
성소후원금	132,000원	미사예물	550,000원
시설 헌금	이수자 2만원, 홍길선 10만원, 김성삼 1만원, 홍승운 5만원, 정현구 10만원, 조음녀 5만원, 이명세 1만원, 김정순 2만원, 김종숙 6만원 김완식 5만원 = 470,000원		
감사헌금	임홍석 5만원, 김완식 5만원, 김종숙 10만원 이명세 10만원, 이근범 2만원= 320,000원		

✪ 전례봉사 및 청소구역

(사랑의 아빠, 아버지의 집을 내가 깨끗이^^)

이번주(7/15)	용포,고정구역	다음주(7/22)	독지 구역

✪ 각 단체 모임

- 꾸리아 - 7. 19 (목) 저녁미사 후, 애찬실
- 전례단 - 7. 19 (목) 저녁미사 후, 요셉방.
- 청소년분과 회의 - 7. 21 (토) 저녁미사 후, 교사실
- 성인복사단 - 7. 22(주일) 11미사 후, 별관 회합실

❤ 주님께 아름다운 꽃을 선물로 (제대 꽃 봉헌) ❤
익명 자매님이 봉헌해 주셨습니다.
고맙습니다.

참된 행복, 마음의 평화, 기쁨이 가득한 삶이 있습니다. 미루지 마시고 천주교 사강성당으로 나오십시오.

주임신부 : 민경국 안드레아 보좌신부 : 유 준 요한세례자 원장수녀 : 김인숙 효임골롬바 전교수녀 : 천미경 바울리나 총 회 장 : 신승철 요 셉 연령회장 : 010-7564-6862 홈페이지 : sbcc.or.kr 사 무 실 : 031-396-4031 F A X : 031-398-9351	**산본성당** 묵주 기도의 복되신 동정 마리아	미사시간 안내		
		주일	토 19:00 (주일 1 저녁미사)	
			07:00, 09:10(중고등부), 11:00(교중)	
			16:00 (어린이 가족미사)	
			19:00 (청년미사)	
		평일	월 06:00	화 19:30
			수 06:00, 10:00	목 10:00, 19:30
			금 06:00, 10:00	토 09:00
		매월 첫 토요일 성모신심미사		

새 가족찾기 구호: "우리는 그리스도의 증거자! 새 가족 찾아 하느님께!"

✤ 금주간 전례 • 행사 • 모임 ✤

일자	시 간	내 용
7/15(주일)	농민주일(연중 제15주일)	
	17:10	남성 Cu.평의회
7/18(수)	12:50	애덕Cu.평의회
7/19(목)	12:50	평화Cu.평의회
	20:00	평단협 월례회의
7/20(금)	10:00	미바회 미사
7/21(토)	09:00	소년.소녀 레지오 야외행사
	20:00	지역장 선교 월례모임

✪ 본당 25주년 기념 준비위원회 첫 모임

- 일시: 7/15(주일) 12:00 ~ 14:00
- 장소: 사목회의실 (사제관 건물 1층)

※ 본당 25주년 준비를 위한 첫 모임입니다. 본당 발전을 위해 함께 하실 분들 환영합니다.
(문의: 위원회장 010-4702-1703)

✪ 어르신들 한마음 축제: 8/11(토)

- 9시: 감사미사, 10시:축제 한마당, 12시:식사나눔
- 대상:65세 이상 본당신자
- 신청:7/15~7/29(주일), 지역 봉사자, 사무실

※ 하느님께 감사와 찬미를 드리고 본당 어르신들의 영육간의 건강을 위해 준비한 축제입니다. 많은 관심과 성원바랍니다.

✪ 미사전례에 봉사할 해설단원 모집

- 대상: 50세 이하의 견진성사 받으신 본당교우
- 문의: 해설단장 010-8468-5274

✪ 소년.소녀 레지오 단원 모집

- 대상: 초등 3학년 이상 기도에 관심 있는 어린이
- 주회합: 매주(주일) 14:30 문의:010-9116-0335

25주년기념 묵주기도 1천만단 봉헌운동

- 금주간:47,195단(120명)/누적:121,605단

✪ 초. 중고등부 여름신앙학교 안내

	일정	장소
저학년	7/28(토)	양평 그린토피아 (농장체험)
	7/29(주일)	본당 지하 대강당
	참가비	30,000원 (형제할인 50%)
고학년	8/10(금)~8/12(주일)	포천 해찬 여울 수련원
	참가비	65,000원 (형제할인 50%)
중고등부	7/29(주일)~7/31(화)	가평 힐링 캠프장
	참가비	50,000원 (형제할인 50%)

✪ 2018년 교무금 봉헌

- 금년 교무금을 아직 책정하지 못하신 분은 책정하시어 정성껏 봉헌해 주시기 바랍니다.
- 자동이체, 무통장 입금 계좌안내
  하 나: 476-910019-84404
  농 협: 355-0034-3832-83

✪ 미사전례 봉사

시 간	7/15	7/22	7/29
토요일 저녁	우방한공1	우방한공2	우방한공3
07:00	극동2	솔거1	솔거2
09:10	중고등부	중고등부	중고등부
11:00	주몽대림	목련한양1	목련한양2
16:00	초등부	초등부	초등부
19:00	청 년	청 년	청 년

청소: 7/14(토) 주몽대림, 7/21(토) 목련한양1

※ 가족지에도 공지사항 있습니다.
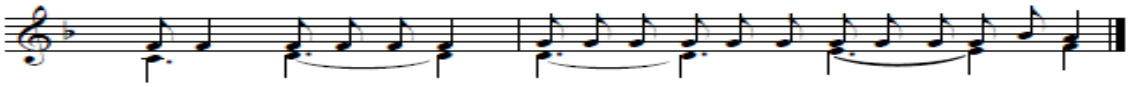
(후렴)주 님, 저 희 에 게 자 비 와 구 원 을 베 풀 어 주 소 서.

주임신부 : 김기창(노동자요셉)		주 일 미 사
총 회 장 : 김병묵(안드레아)	**산북성당**	교중 : 오전 10:30
☎ 010-3668-0441	**캘커타의 성녀 데레사**	토요일 저녁 주일미사(청소년) : 오후7:30
연령회장 : 김동환(막시미노)		평 일 미 사
☎ 010-3655-8156	여주시 산북면 상품1길 28-17	월. 오전 07:00
사 무 실 : ☎ 031-548-2280	E-mail: sanbuk@casuwon.or.kr	화.목 오후 19:30
Fax 031-548-2290	Daum 카페-산북성당	수.금 오전 10:00
예비자교리 | 매주 주일 오전9시		모든 미사 30분전 고해성사 있습니다.
		집축복, 상가축복, 차축복
		일시 : 원하시는 날(본당사무실 신청)

“ 소통과 참여로 쇄신하는 수원교구! 신앙의 기쁨! 젊은이와 함께! ”

◎ 오늘은 “정의 • 평화를 위한” 특별헌금 있습니다.

◎ 꾸리아 회합
- 일 시 : 7월 15일(주일) 오전 8시 30분
- 장 소 : 교육관

◎ 산북성당 극장 안내
- 일 시 : 7월15일(주일) 교중미사 후 12시40분
- 장 소 : 성전
- 제 목 : 판도라 (주연: 김남길, 정진영)

◎ 레지오 전단원 영성교육 및 야외행사 안내
- 일 시 : 7월 18일(수)
- 영성교육 18:30 ~ 19:30
- 야외행사 19:30 ~ 20:30

◎ 주일학교 여름 신앙학교
- 일 시 : 7/21(토) 오전 9시 출발
- 장 소 : 풍수원 성당
- 대 상 : 유치부 ~ 중등부

※ 주일학교 어린이들이 방학을 맞아 주님 안에서 함께하는 시간을 갖고자 하오니, 교우 분들의 많은 관심바랍니다.

◎ 울뜨레야 월례회의
- 일 시 : 7월 22일(주일) 교중미사 후
- 장 소 : 교육관

◎ 사목회 월례회의
- 일 시 : 7월 26일(목) 저녁 미사 후
- 장 소 : 교육관

◎ 7월 합동 위령미사
- 일 시 : 7월 27일(금) 오전 10시 미사
- 대 상 : 기억하려는 연령 (특별히 7월중 기일 맞으신 분)
- 접 수 : 7월 25일(수)까지 본당 사무실

◎ 본당 온라인기도모임 초대 안내

본당공동체를 위한 기도모임 초대에 많은 관심과 기도에 참여하시면 좋겠습니다.

(https://open.kakao.com/o/gLRpTJA)

◎ 우리들의 정성

(2018년7월 02일 ~ 2018년 7월 08일)

✸ 주 일 헌 금 : 1,028,000원(사제양성:116,000원)

✸ 교 무 금 : 1,550,000원

예수님의 십자가와 죽음

※ 예수의 죄목

서기 33년경 로마 총독 빌라도의 관저에서 세인의 관심이 집중된 재판이 열렸다. 재판에 회부된 나자렛 출신 예수의 죄목은 다음과 같았다.

첫번째는 ‘성전 모독죄’ 였다. 예수께서 “이 성전을 허물어라. 내가 사흘 안에 다시 세우겠다.”(요한 2,19)라고 말씀하셨기 때문이다. 성전은 하느님께서 현존하시는 장소이기 때문에 유다인 지도자들은 예수가 감히 성전을 모독하고 권위를 무너뜨리는 발언을 했다고 하여 그분에게 결정적인 죄의 올가미를 씌웠다. 그러나 유다인에게는 사형집행권이 없었으므로 예수를 로마 총독에게 넘긴 것이다.

두 번째 죄목은 ‘정치적 선동죄’ 였다. 당시 많은 군중이 예수를 따르고 있었기 때문에 혹시 큰 소요가 일어나지 않을까 우려하던 로마 총독은 결국 예수를 식민지 정치범에게 적용하던 십자가형에 처하기로 했다.

◎ 성당 청소구역 및 신자들의 기도 안내

일자 (요일)	구 역
7/14(토)	3구역 이선리반, 연곡리반
7/21(토)	1구역 주어리반
7/28(토)	1구역 명품리반
8/04(토)	1구역 백자리반

♡ 성당 청소에 많은 참여 부탁드립니다.

지난주일 미사참례 신자 수

총 신자 수	미사참례 신자 수				참례율
513명	토요일 저녁	54명	합 계	193명	37.6%
	주 일	139명			

삼가동성당

[주보성인 : 성 김제준 이냐시오]

17090 / 경기도 용인시 처인구 지삼로 579
본당 E-mail: samga@casuwon.or.kr
Cafe: daum → 삼가동성당
Tel . 사무실: 322-1994 / FAX: 322-1959

본당 신부 임 유 택 (바오로)

총 회 장: 정방영 가브리엘 010-6357-2772
연령회장: 차종원 스테파노 010-5346-9989

미 사 시 간

· 평일: 월>06:30, 화·목>19:30, 수·금>10시
· 주일: 토>어린이: 16시 / 청소년: 19시(주일 전날)
교중미사: 10시 / 청년부: 19:30
※ 예비신자 교리: 주일반(11시 30분)

◉ 2018년 성경필사 1단계
- 기 간: 2018년 11월 까지
- 필 사: 창세기 ~ 신명기
- 교우 여러분들의 많은 참여 바랍니다.

◉ 상임위원회
- 일 시: 7/21(토), 저녁미사 후

◉ 상반기 남소공동체(형제회) 모임 안내
- 일 시: 7/22(주일), 교중미사 후(교육관)
- 각 지역장님들께서는 많은 형제님들이 참여할 수 있도록 협조하여 주시기 바랍니다.

◉ 7~8월 국수 나눔 잔치는 쉽니다.
- 무더위로 7~8월 국수 나눔 잔치를 쉬겠습니다. 교우 분들의 많은 양해 바랍니다.

◉ 2018년 초등부 주일학교 여름 캠프
- 주 제: "내가 너희와 함께"
- 일 시: 7/28(토)~29(주일), 1박 2일
- 장 소: 갓등이 피정의 집(화성 봉담)
- 대 상: 주일학교 등록을 한, 3학년~6학년
- 참가비: 1인당(35,000원), 4식 제공
- 문 의: 초등부 교감 장유선 010-6352-7811

◉ 초등부 주일학교 방학 안내
- 방학 미사: 7/21(토), 16시
- 방학 기간: 7/14(토)~8/25(토)까지
- 개학 미사: 9/1(토), 16시

※ 방학 중에는 토요일 어린이 미사가 없습니다. 부모님들께서 참고하시기 바랍니다.

◉ 2018년 중.고등부 여름신앙학교 안내
- 장 소: 양평 펜션 첼로와 거문고
(양평군 용문면 갈지길 36번길 42(금곡리)
- 일 시: 7/26(목)~27(금)
- 참가비: 1인 3만원 / 2인 5만원(형제 참가 시)
- 준비물: 묵주, 세면도구, 개인 비상약, 여벌 옷
- 접 수: 7/14(토)까지 신청받습니다.
- 문 의: 중.고 교감 나현 010-7596-2642

※ 부모님들과 학생들의 많은 기도와 참여 바랍니다

◉ 하절기 전례 참여시 복장에 대하여 돌아봅시다.
- 전례는 하느님 백성이 하느님께 드리는 교회 공동체의 공정 경배입니다. 전례 참여시 단정한 복장으로 참례하도록 해야겠습니다.

◉ 위원회 및 단체 모임 안내
- 평단협위원회: 7/19(목), 미사 후
- 전례분과: 7/22(주일), 교중미사 후

◉ 주간 미사참례 현황 (7/2~8)

(인원: 명)

주일	월	화	수	목	금	토
515	17	58	78	51	55	55

◉ 예물 봉헌 (이번주 예물봉헌 구역:우미린)

일자	7/22	신 성
일자	7/29	삼 가

◉ 본당 청소 (이번주 청소구역: 두산, 역북2)

일 시	구 역
7/21(토), 10시	역북3, 삼가
7/28(토), 10시	신성, 진우, 금강, 보성

◉ 우리들의 정성 - 주간 결산(7/2~8)

(단위: 원)

수 입		지 출	
교무금	4,791,000	선교비	860,000
주일헌금	1,906,000	자선비	200,000
특별봉헌금	1,176,000	일반관리비	331,700
감사헌금	100,000	부담금	3,000,000
건축헌금	150,000		
기타헌금	-135,000		
성소후원금	80,000		
수입 계	**8,068,000**	**지출 계**	**4,391,700**

7월 8일 현재 운영금 잔액 : 118,131,288원

- 감사헌금: 이방임 20,000원 이경자 30,000원 최선자 50,000원
- 건축헌금: 익명 50,000원 익명 100,000원
- 성소헌금: 진우구역 80,000원

※ 봉헌해 주심에 감사드립니다.

☞ 입금, 자동이체 본당계좌 : 신협 131-017-259028 삼가동성당 (입금 후 확인 전화요망)

예비자 교리시간
주일 09:30
고해성사 : 미사 20분전
유아세례 : 수시로
병자영성체 : 매월 마지막 토 13:30
집,사람,차 축복 : 수시로
혼인면담 : 화,목,토 20:00

상대원성당

(성 범 라우렌시오, 성 나 베드로, 성 정 야고보)

http://cafe.daum.net/sgwgw

사무실 732-2004 FAX 742-0096

연령회장 김정한 베드로 010-2777-9302

총 회 장

전교수녀 김 하나, 김 젤트루드 736-0317

주임신부 이정철 바오로 732-1004

미 사 시 간			
토	19:30 (청 년)	월	06:30
		화	19:30
주	09:00 (청소년)	수	10:00
		목	19:30
일	11:00 (교 중)	금	10:00
		첫토	10:00

오늘의 특별헌금 - 사제양성

다음주일 특별헌금 - 본당발전

중고등부 사랑 나눔 기금 마련 행사

· 일시 : 7월 15일(오늘) 오전 10시 ~ 오후 2시

· 장소 : 성당 마당

· 내용 : 아이스티, 아이스커피, 솜사탕, 팝콘 판매

※ 이 날은 성당 마당에 주차할 수 없습니다.

대중교통 이용과 외부주차장 사용 바랍니다.

초등부 여름신앙학교

〈저학년〉

일시 : 7월 28일(토) ~ 29일(주일)

장소 : 남양주청소년수련관, 성당

대상 : 유치부 ~ 2학년

참가비 : 1인 5천원

〈고학년〉

일시 : 7월 31일(화) ~ 8월 2일(목)

장소 : 살레시오수련원(대전)

대상 : 초등부 3학년 ~ 6학년(***선착순 20명***)

참가비 : 1인 5.5만원(형제는 1인 5만원)

신청/문의 : 초등부 교감 010-9759-0600

다음주일(7월 22일) 봉사구역 - 1구역

- 전례, 청소(주차장)

성당청소

· 7월 21일(토) : 1구역

· 7월 28일(토) : 9구역

중고등부 여름신앙캠프

일시 : 7월 21일(토) ~ 22일(주일)

장소 : 가평군 일대

대상 : 중1 ~ 고3(***선착순 10명***)

참가비 : 1인 4만원

신청/문의 : 중고등부 교감 010-4065-7103

연령회 - 7월 22일(주일) 점심식사후

· 장소 : 8교리실

7월 어르신 식사와 병자영성체는 없습니다.

모임

· 상임위원회 : 7월 15일(오늘) 교중미사후 6교리실

· 전례분과 : 7월 15일(오늘) 교중미사후 7교리실

· 구역장회의 : 7월 19일(목) 저녁미사후 카페

모 집

안드레아회 회원 모집 : 총무 010-6337-3839

- 주일 운전 및 주차관리 봉사자 모집합니다. -

본당발전기금 1,159,883,000원

우리들의 정성

· 교무금	4,973,000원
· 주일헌금	1,631,100원
· 특별헌금(사제양성)	687,000원
· 장학사업 후원금	80,000원
· 기타헌금(제대꽃)	10,000원
· 감사헌금	280,000원

함께 기도해 주세요.

《 기도를 원하시는 분은 사무실로 신청해 주세요. 》

김영필(44) 베드로	김흥구(54) 안나	이옥랑(82) 루치아	김영호(45) 마리아	권정숙(67) 데레사	강보나(60) 보나	김일달(64) 아녜스
뇌졸중	유방암	심장병	모야모야병	피부암	난소암	심장병
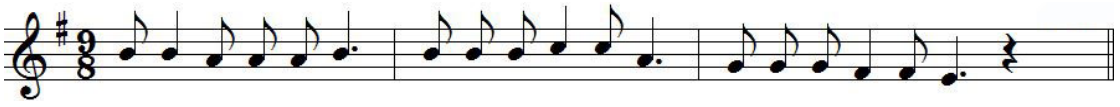
주 님 저 희 에 게 자 비 와 구 원 을 베 풀 어 주 소 서.

주임신부: 박유현 빈첸시오

전교수녀: 김 도미니카
사 무 실: ☎419-8101
수 녀 원: ☎419-8102
연령회장:010-2503-0999

상록수 성당

(성 바오로)
425-180 안산시 상록구 이호로 130
FAX 416-2663
http://cafe.naver.com/sangrokmissionary

미사시간안내

월 - 07:00
화·목 - 19:30
수·금 - 10:00
토 - 10:00
19:30(특전)
주일 -09:00(어린이미사)
11:00(교중미사)
17:00(청소년미사)
고백성사 : 미사 전 30분

✪ 여름 휴가철이 되었습니다!
여름휴가 관계로 피서지에서 주일을 보낼 경우 가까운 인근성당에서 주일미사를 봉헌하시기 바랍니다. 전국의 모든 피서지에는 관할성당이 있습니다. 주일을 거르는 일이 없도록 부탁드립니다.

✪ 주일학교 여름신앙학교 안내
- 일시 : 2018년 7월20일(금)~22일(주일)까지
- 대상 : 본당 초등부3학년~6학년
중,고등부 학생전원
- 주제 : "예수님께로 한걸음씩!"
- 장소 : 화성시 궁평 펜션
- 문의 : 초등부 / 010-9050-4706
여름신앙학교 관계로 7월22일(주일) 오전9시 미사는 없습니다. 착오 없으시기 바랍니다.

✪ 영적독서 독후감 시상 안내
- 대상 : 2018년도 1월~6월 까지 대출된 도서
- 마감 : 7월22일 접수분까지
- 시상 : 성인부, 어린이부
독후감과 더불어 다독상, 참가상 시상도 있습니다.
- 문의 : 김란 베로니카 / 010-2446-4732

✪ 봉성체 안내
- 일시 : 7월 26일(목) 오전 9시30분부터
봉성체 해당 구, 반장님들은 22일(주일)까지 빠짐없이 사무실로 신청 바랍니다.

✪ 전입오신 교우여러분 환영합니다!

✪ 화답송

✪ 기도 및 단체모임 안내
-성령기도회 : 7월17일(화) 저녁미사 후, 강당
강사 - 고영민 안드레아 / 삼성산

✪미사 전례 및 청소 봉사 안내

전례 봉사 구역			청소 봉사 구역 저녁8시		
7/15(일)	본오 4 지역	오전11시	7/14(토)	본오 4 지역	오전10시
7/22(일)	팔곡 지역	오전11시	7/21(토)	팔곡 지역	오전10시
청소구역은 성전 및 성당 마당과 화장실, 성당주변까지 입니다.					

✪우리들의 정성

· 주일헌금 : 2,512,000원
· 교 무 금 : 3,010,000원
· 감사헌금 : 이한국 5만원, 장영자 10만원
박성체 5만원, 유영심 5만원
· 주일미사 참례자 수 : 621명
· 본당 신자 수 : 1,186세대 / 2,658명

† 예비자 교리시간 †

* 주 일 : 오전 9시30분

< 7월 2차 헌금>

- 7월1일 : 교황주일
- 7월8일 : 사제양성 후원금

< 본당 계좌 >
1005-001-404123 / 우리은행
천주교수원교구유지재단

연중 제 15주일 2018.7.15
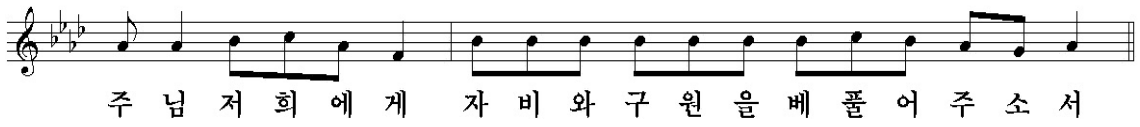
천주교를 알고자 하시는 분은 수녀원 또는 사무실로 연락 바랍니다.

주임신부 : 최대근(야고보)
총 회 장 : 김백운(요셉)
☎010-3365-0598
연령회장 : 차흥회(사도안드레아)
☎010-9049-2806

상신성당
(성 루카)

경기도 화성시 향남읍 분향동길 69-26
사무실 : ☎ 031)8055-8241
Fax 031)8055-8242
E-mail: sangsin@casuwon.or.kr

주 일 미 사	
교중 : 11:00, 청년미사: 17:00 토요일(학생미사) : 오후 6:00	
평 일 미 사	
화.목 오후 19:30 수.금 오전 10:00	
예비자 교리	매주 일요일 오전 9시30분 장소 : 요 한 방
집축복, 상가축복, 차축복	
일시 : 본당사무실 신청	

◘ 환자영성체 신청 안내
-일시 : 7월 18일(수) 오전 10시 미사후
-대상 : 병환 중이신 본당교우
(타본당 교우는 사무실로 문의)
-신청 : 7월 15일(일)까지 본당 사무실

◘ 건축헌금 신립서 제출 안내
- 각 세대별 건축헌금 신립서를 제출하여 주시기 바랍니다. 우리 모두 새 성전 건축을 위하여 적극 협조해주기 바랍니다.
- 금액 : 1구좌(50만원)/ 3년납
- 봉헌방법 : 사무실 납부 또는 계좌이체
- 신립서 361가구중 106가구 제출(30%)

◘ 전입자 면담 관련 공지
새로 전입을 오신 가정은 사무실에서 면담신청을 하시고 주임신부님과 전입면담을 꼭 하시기 바랍니다.

◘ 성모회 물품판매 안내
성모회에서 건축기금 마련을 위하여 오이지를 판매하려합니다. 성모회 또는 사무실에 접수바랍니다.

◘ 미사 안내
- 매주일 오후 5시에 청년미사가 봉헌됩니다. 청년분들이 많이 참석할 수 있도록 많은 관심과 기도를 부탁드립니다.

◘ 마트 포인트 적립 안내
- 각 마트 사용시 성당 포인트로 적립바랍니다.

현대마트	1534번	하나로마트	6만번
경기마트	1004번	로컬푸드	8241번
아울렛마트	8241번	제로마트(상신)	1400번

◘ 7/15 성전건축을 위한 2차 헌금이 있습니다.
◘ 7/22 성전건축을 위한 2차 헌금이 있습니다.

◘ 2018년 교무금 책정 안내
※ 교무금은 신자의 중요한 의무로 교회유지를 위해 의무적으로 매월 교회에 바치는 헌금입니다. "하느님께 기쁘게 봉헌하시어, 천상의 곳간에 재물을 쌓으십시오" 기부금 영수증 필요하신 분 명의로 책정하여 주십시오.

◘ 청소구역 안내

날짜	7월 15일	7월 22일	7월 29일
구역	구문요당, 서봉2	상신2, 주공5	하길, 서봉3
청소구역 : 성당내부, 유아실, 2층, 화장실, 교리실			

※ 담당구역은 각 교리실 청소도 꼭 부탁드립니다.

◘ 미사참례(7/2일-7/8일 교적신자 862명)

구분	화	수	목	금	토	주일	합계	비율
전주	45	32	28	29	84	192	276	32.0
금주	34	36	25	32	63	191	254	29.5

◘ 우 리 들 의 정 성 (7 월 0 2 일 - 7 월 0 8 일)

구 분	금 액	구 분	금 액
교 무 금	2,160,000	주 일 헌 금	660,500
감사헌금	30,000	2차(사제양성)	429,900
성소후원금	10,000	성전건축헌금	1,558,000

<감사헌금>
정경미(엘리사벳) 3만원
<건축헌금>
권병상(이시도로) 5만원 강창숙(비아) 10만원
이부자(베로니카) 10만원 한유현(카타리나) 5만원
천선경(베로니카) 10만원 이영애(마리아) 5만원
한경희(데레사) 10만원 신증호(바오로) 20만원
정경미(엘리사벳) 10만원 이은정(안나) 10만원
기타 608,000원
7월 건축헌금 : 1,942,000원(7/8 기준)
총 건축헌금 모금액 : 86,900,050원(6/30 기준)

주임신부	윤민재 (베드로)
총 회 장	김치환 (바오로)
연령회장	최창선 (아오스딩) 011-755-7023
사 무 실	296-6441

상촌성당

티없이 깨끗하신 성모성심

http//www.schon.or.kr

경기도 수원시 권선구 금곡로 63

미 사 시 간 안 내	
평일	09:00(월) 10:00 (수,금) 19:30 (화) 19:30(목)
주일	토요일 저녁 주일미사 19:30 06:30/ 09:00(어린이미사) 11:00(교중)/ 19:30(청소년)

집, 상가, 차 축복 사무실에서 접수합니다.

✠ 예비신자 입교 및 환영식 ✠

- 일 시 : 7월 15일(주일) 교중미사 중
- 문 의 : 선교분과(010-9083-4345)
- 대 상 : 2019년 부활 세례 예정자

평소에 가톨릭 신앙에 관심이 있으신 분들이 "하느님의 부르심"을 받을 수 있도록 교우 여러분들의 적극적인 노력을 바랍니다.

◘ 여름 신앙학교 접수 안내

주일학교 여름 신앙학교 신청	
저학년 (유치부~ 2학년)	*일 시: 7월21일(토)9:00~16:00 *장 소: 상촌성당 *대 상: 유치부~2학년 ***준비물: 물놀이 옷, 갈아입을 옷, 스포츠 샌들, 수건**
고학년 (3~6학년)	*일 시: 7월27일(금)~29일(주일) *장 소: 선감어촌 체험마을(안산) ***준비물 : 물놀이 옷(물놀이 2회), 여벌 옷, 세면도구, 충분한 수건, 개인비상약, 모기퇴치제, 개인용 버물리, 버려도 되는 옷과 신발 (갯벌 체험용), 썬블럭, 얇은 긴 옷, 개인용 물놀이 용품** ➥ 핸드폰 지참 불가
중고등부	*일 시: 7월21일(토)~22일(주일) *장 소: 둘다섯 해누리 캠프 ***준비물 : 미사도구, 봉헌금, 세면도구, 슬리퍼, 수건, 모기퇴치제, 물놀이 복장, 개인물통, 손전등**

◘ 모아 미래도 집 축복 신청

- 모아 미래도 아파트에 전입오신 가정의 집 축복을 사무실에서 접수 받습니다. (사무실 296-6441)

◘ 환자 영성체

- 일 시 : 7월 19일(목) 오전 10:00부터
- 신 청 : 7월 18일(수)까지 본당 사무실

◘ 초등부 복사단 단원 모집

초등부 학생들을 대상으로 하는 복사단원을 모집합니다.(첫 영성체를 한 학생)

- 문의 및 신청 : 복사단 자모회장 (010-6360-2777)

◘ 성령기도회 안내

일 시	내 용
7월 19일(목)	교구 강사
7월 26일(목)	찬양 기도회

◘ 단체회합 안내

단 체 명	일 시
제분과위원회	7월 15일(주일) 교중미사 후
평신도단체협의회	
소공동체 남성위원회	

◘ 교무금 책정 및 납부 부탁드려요.

- 2018년 교무금 책정 및 납부가 현저히 낮습니다. 빠른 책정과 함께 납부를 부탁드립니다.

총세대	책정세대	미책정세대	납부세대	납부율
1,438	540	898	529	36.7%

◘ 주일미사 참례 현황

총 신자수	미사참례 인원	참석률(%)
4,193	1,245	29.7%%

◘ 이것만은 지켜주세요.

<전기를 아껴주세요> : 더운 날씨가 지속됩니다

내 집이라고 생각하시고, 적절한 냉방을 부탁드려요 종종 회의실에 에어컨을 켜놓고 가시는 경우가 발생합니다. 꼭 전원이 켜있는지 확인 부탁드려요.

화답송
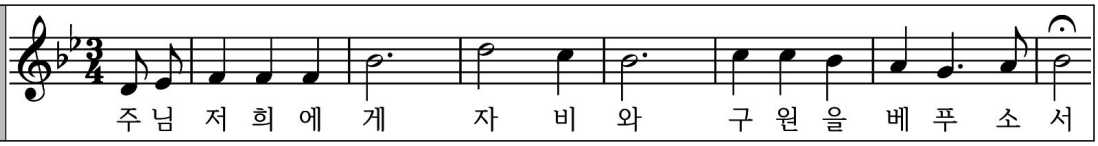
≪ 수험생 안수기도 : 매 주일 9시 미사 후 ≫

미사시간		
주일	09:00 (중,고등부)	
	11:00 (교 중)	
	16:00(어린이),19:00(청년)	
월	06:30	
화	19:30	
수	06:30 / 10:00	
목	10:00 / 19:30	
금	06:30 / 10:00	
토	10:00 19:30(토요일 저녁주일미사)	

천주교 상하 성모세 성당
SANG HA ST.MOSES CATHOLIC CHURCH

용인시 기흥구 중부대로 807-14
http://sangha.casuwon.or.kr

주임신부 :조 욱 현 (토 마 스)
보좌신부 :임 현 택 (토 마 스)
전교수녀 :김 경 숙 (레오날드)
총 회 장 :김 택 영 (스테파노)
연령회장 :이 형 철 (안드레아) 010-4436-2020
대표번호 : 275-9194
F A X : 275-9195

✚ 오늘의 화답송 (연중제15주일, 농민주일)

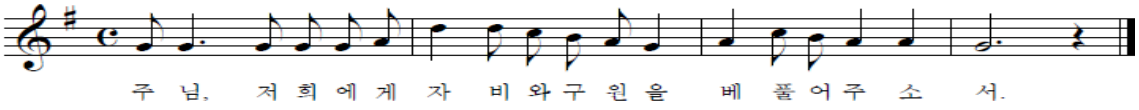

✚ 오늘은 전 신자 기차여행을 위한 특별헌금이 있습니다.

✚ 2018년 여름 신앙학교 안내

[초등부 저학년(유치부~2학년)]
- 일시 및 장소: 7월 21일(토), 본당
- 참가비: 10,000원(미등록학생 20,000원)

[초등부 고학년(3학년~6학년): 선착순50명]
- 일시:8월10일(금)~12일(일), 용문 청소년 수련관
- 참가비: 50,000원

- 마감및신청:7월15일(주일), 담임선생님,교사회합실
- 문 의: 교감 한 안젤라 010-6322-7114

[[중·고등부 주일학교: 선착순 35명]]
- 일시 및 장소: 7월27일(금)~29일(일), 본당
- 참가비: 1인4만원, 2인 7만원, 3인 9만원

- 마감및신청: 7월15일(주일), 담임 선생님에게
- 문 의: 교감 유 베드로 010-2498-1671

✚ 본당 교적 정리 안내

"신자는 반드시 본당 사목구에 소속되어야 하며, 거주지의 본당에 교적을 두어야 한다."(교회법 제518조,제107조)

* 정리기간: 7월 1일 ~ 31일
* 정리대상: 타 본당 이사 및 분가한 자녀들
* 정리방법: 사무실 신청

본당의 원활한 사목을 위하여 타 본당 이사 및 분가한 자녀들의 교적을 정리하고자 합니다. 대상 신자들은 해당 기간 내 교적을 정리해 주시기 바라며, 7월 이후 미 정리 신자는 본당 봉사자들의 활동에 의거 일괄 정리 할 예정입니다. -주임신부 조욱현 토마스-

✚ 환자 영성체 안내: 7월 17일(화) 14시~

✚ 본당의 날 전 신자 기차여행 접수 안내

* 일 시: 10월 21일(주일)08시, 수원역 출발
  <출발지인 수원역까지는 개별적으로 이동>
* 장소 및 마감: 삼탄유원지, 7월 29일 까지
* 신청및비용:지역장,구역장,반장에게, 10,000원

※ 당일 본당에서는 오후 7시 미사가 있습니다.

✚ 성경필사노트 제출: 8월 5일(기한엄수)

✚ 2018년 청년회(상하보라) 여름신앙 MT 안내

* 일시 및 장소: 8월 25일 ~ 26일, 대부도
* 마감 및 신청: 8월 12일(주일), 청년회
* 문의: 010-3321-8181(청년회장 도 암브로시오)

✚ 전입을 환영 합니다.

성 명	오시는 곳	성 명	오시는 곳
표인욱하상바오로	한라 906동	김민식 도미니코	쌍용 204동
김용관 요셉	계룡 706동	이채은소화데레사	코오롱 501동

✚ 우리들의 정성 (7월 2일 ~ 7월 8일)

주 일 헌 금	3,733,100	교 무 금	6,050,000
사 제 양 성	1,535,000		
감 사 헌 금	* 50,000: 김영자 데레사, 정혜주 스텔라 *100,000: 탁광윤 그레고리오, 우상운 알렉산델		
주일미사참례율	967(33.15%)		
본 당 신 자 수	2,917	총 세 대	1,189

교무금 계좌번호: 179371-55-000054 농협(천주교수원교구)
** 입금시 성명과 함께 세례명을 반드시 써주시기 바랍니다. **
(개인정보 확인이 강화되어 본당에서 확인하기 어렵습니다.)

✚ 구역별 미사전례 안내

* 7월 22일: 쌍용1구역 * 7월 29일: 쌍용2구역

상하길벗주유소 GS칼텍스	그린 인테리어	여의도 떡집
농협 하나로 클럽 맞은편 (정성세차) 목진호 요셉 287-9127 /010-5350-9876	성실 시공을 약속합니다. 쌍용 2단지 상가 김종원 대건안드레아 010-3452-0618	쌍용 아파트입구 상하초등학교 앞 이문옥 실비아 031-283-3153
족 발 마 을	**뚜레주르 광교 에듀점**	
국내산 족발로 매일 삶습니다. 강남대입구(배달가능) 양해수 베드로 031-8005-6112	하나의 케익도 배송합니다. 영통구 에듀타운로 65,자연앤자이 2동 102동104호 구민회 에로니모, 이성옥 에밀리아나 252-1004 /010-5064-7576	

제대꽃 봉헌 : 농협 179371-55-000145(천주교수원교구)

주일 미사	일반(성인) : 06:30, 16:00	
	교중(성인) : 11:00	
	중·고등부 : 09:00	
	청 년 : 19:30	
평일 미사	월	06:00
	화	10:00, 19:30
	수/금	06:00, 10:00
	목	06:00, 첫주19:30 (첫주 가정미사 및 성체강복)
	토	06:30 (단, 첫주10시 성모신심) 16:00(어린이), 19:30

상현동성당

448-823 용인시 수지구 광교호수로 420(상현동)

shd@casuwon.or.kr

주임신부 : 송영오(베네딕토)

보좌신부 : 이준섭(도미니코)

총 회 장 : 장동호(바 오 로)

사 무 실	☎ 031)276-3011
	FAX 031)276-3012
유아세례	1, 3, 5, 7, 9, 11월 첫째 토요일 오전 11시
축 복 (차,가게,집)	화·수·금 오전10시 미사 후 (사무실 신청)
혼인면담	토요일 오전 10시
병자영성체	매월 둘째주 금요일 오후 2시

◈ 오늘 2차 헌금은 건축헌금으로 봉헌되겠습니다.

◈ 중고등부 여름신앙학교 안내
- 일시 : 7/27(금)~7/29(주일)
- 장소 : 강원도 치악청소년수련원
- 회비 : 학생부담금(85,000원)
  본당지원금(90,000원)
- 신청 : 7/15(오늘)까지
- 문의 : 교감 010-5214-2652

◈ 초등부 주일학교 여름신앙학교 안내
**** 저 학 년 (유치부 ~ 2학년) ****
- 일시 : 7/30(월)~7/31(화)
- 장소 : 성당
- 회비 : 학생부담금(30,000원),
  본당지원금(30,000원)

**** 고 학 년 (3학년 ~ 6학년) ****
- 일시 : 8/08(수)~8/10(금)
- 장소 : 인제 미리내 캠프(강원도 인제 북면)
- 회비 : 학생부담금(90,000원),
  본당지원금(90,000원)

* 3자녀 이상인 경우 셋째학생부터는 본당 전액 보조
- 신청 : 7/07(토)~7/22(주일)
  어린이미사, 주일미사전후(새벽미사 제외)
- 문의 : 010-4514-0121 / 010-5103-9510

◈ 32기 새신자 3차 교육
- 일시 : 7/18(수) 저녁 8시
- 내용 : 성경
- 대상 : 2018년 04월 22일 세례자 전원
- 장소 및 문의 : 3층 구 도서관, 010-2766-8751

◈ 2019 수험생 학부모 기도 모임
- 첫모임 : 7/22(주일) 오전10시, 2층 10교리실
- 문의 : 010-5214-2652

◈ 제24차 교구 성경잔치에 전시할 신, 구약 성경필사 하신분들은 8월 12일까지 본당사무실로 제출하여 주시기 바랍니다.
문의 : 010-4890-7610

◈ 이준섭(도미니코)신부님 영명축일(08/08) 영적예물 봉헌
- 영명축일 행사 : 8/05(주일) 교중미사
  본당 로비에 마련된 영적예물 봉헌서를 개인적으로 작성하시어 08/03(금)까지 봉헌함에 넣어주시기 바랍니다.

◈ 전입자 면담
- 일시 : 7/20(금) 오전10시 미사 후, 오후 2시~ 5시
  7/21(토) 오후1시 ~ 3시 30분
- 대상 : 꿈에그린 구역 전세대

* 전입면담은 주임신부님께서 하십니다.
면담 가능한 시간을 본당 사무실로 알려 주시길 바랍니다(031-276-3011)

함께 기도 및 축하해 주세요

빠른괘유를 위하여 기도가 필요하신 분들, 돌·백일을 맞이하는 아기들을 함께 축하해 주기를 원하시는 분들만 성당사무실에서 접수를 받습니다.

☞ 우리들의 정성,미사참례수, 단체행사, 모임, 회원모집...등은 주보안에 상현동 소식지에 있습니다.

♬ 화 답 송 ♬

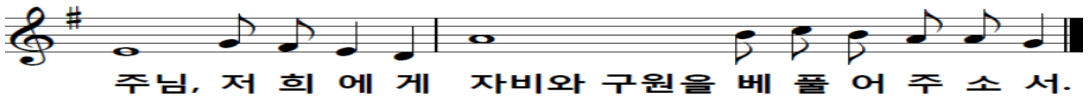

미사 시간 안내			
월	06:00	화	19:30
수	10:00	목	19:30
금	10:00		
토	첫토요일 성모신심미사 10:00 15:30 (초등부) 19:00 (청년)		
주일	08:30 11:00 (교중미사) 18:00(중고등부)		

서둔동 성당
(한국순교성인)

(16615) 수원시 권선구 서호서로21번길32
사무실: 031)292-4804 FAX: 031)294-4800
http://club.mariasarang.net/1004

주임신부 : 김현중(요한보스코)
전교수녀 : 최 도라 수녀
(031) 292-4801
유 치 원 : 최 루카, 안 엠마 수녀
(031) 291-2291
총 회 장 : 권오혁(마티아) 010-2778-9978
연령회장 : 이운석(안드레아) 010-3745-2542

⊕ 이번주 전례 및 모임

일 시	단 체
7월 16일(월)	파티마세계사도직(10:00) 지하교육관
7월 18일(수)	성령기도회(19:30) 지하교육관
7월 18일(수)	빈첸시오회(20:00) 만남의 장소
7월 19일(목)	민요교실(13:00) 별관2층 예비자교리실
7월 19일(목)	고전무용(10:00) 신애망
7월 19일(목)	제대회 월례회의(20:00)별관 상임위원실
7월 19일(목)	상아탑꾸리아 월례회의(20:00)지하교육관

⊕ 9월 8일(토) 곽윤식 사도요한 수사님 부제품을 위한 50일 기도

· 기 간 : 7/20(금) ~ 9월 7일(금)
· 전신자 기도 시간 : 저녁 9시
· 기도문 : 성소를 위한 기도
주모경

⊕ 중고등부 여름신앙학교

· 주 제 : 하느님의 Q
· 일 시 : 7월 27일(금) ~ 7월 29일(주일) 2박 3일
▶ 7월 27일(금) 미사시간 : 오전 8시
(오전 10시 미사는 없습니다)
· 장 소 : 속리산 알프스 수련원
·참가비 : ₩ 30,000원
·접수기간 : 7월 1일 ~ 7월 15일
매 주일 저녁 6시 미사전 ·후

⊕ 초등부 여름신앙학교

· 주 제 : 그리스도와의 만남
< 저학년 >
· 일 시 : 8월 8일(수)
· 장 소 : 지하 교리실
· 일 정 : 오전 10시 미사후에 프로그램 시작
< 고학년 >
· 일 시 : 8월 10일(금) ~ 8월 12일(주일)
· 장 소 : 강원도 설악동 성당
* 문의 및 접수 : 초등부 교감(010-6276-6720)

⊕ 전입교우를 환영합니다

이름(세례명)	구역.반	직전 본당
박종용(알로이시오)	서둔 3-2	세류동

※ 구역,반장님들은 방문하실때 **교우패와 전입교우초를** 가져다 주시기 바랍니다

⊕ 전례 및 커피봉사

부터 - 까지		전례 구역			
7월 14일	7월 20일	효탑 1구역			
7월 21일	7월 27일	효탑 2구역			
청소	성전	유아실,현관 만남의장소	구성전,마당 성모동산	2층 교리실 화장실	지 하 교리실
7월	서둔	효탑	탑	서구	레지오

▶유아실 청소구역은 꼭 휴지통을 비워 주세요

⊕ 우리들의 정성 (7월 2일 ~ 7월 8일)

미 사 예 물	830,000 원
교 무 금	6,415,000 원
과 년 도 교 무 금	280,000 원
감 사 헌 금	백상열 스테파노 30,000 유응기 요셉 400,000 김경희 가브리엘라 150,000 홍용표 다테오 100,000
주 일 헌 금	2,246,500 원
사제양성주일 2차 헌 금	819,100 원

⊕ 2차 헌금

· 이번주 : 건물유지보수를위한 2차헌금
· 다음주 : 건물유지보수를위한 2차헌금

◉ 차(집, 가게)축복 ,병자성사신청, 대세보고서 : 사무실 접수 ◉ 병자영성체 : 매월 첫째주 목요일
◉ 유아세례 : 3. 6, 9, 12월 첫째주 토요일 오전10시 ◉ 성물보급소는 담당자가 미사 전 · 후에만 판매합니다.
◉ 미사 봉헌은 봉헌자가 정확히 기록해서 사무실에 봉헌해 주시기 바랍니다(당일 미사봉헌은 받지 않습니다)
◉ 교무금을 우리은행으로 자동이체시 매달 책정자이름으로 본인통장에서 이체되었는지 확인바랍니다.
◉ 우리은행으로 처음 교무금 납입하시는분은 사무실로 연락을 해주셔야 처리가 됩니다(동명이인 및 미책정자 혼선 우려)
◉ 구운동공소미사 : 5월,6월,10월,11월 첫째주 주일 저녁 6시

미사 시간 안내	· 주 일 미 사 : 오전 8시 (교중미사) : 오전 10시 30분 (토요저녁) : 오후 7시 30분 〃 초·중·고등부,청년 · 평 일 미 사 · 월 요 일 : 오전 6시 30분 · 화,목요일 : 오후 7시 30분 · 수,금요일 : 오전 10시	Since 1988 **서부** 주보성인 신자들의 도움이신 성 마리아	주임신부 : 노중호(프란치스코) 사 제 관 : 02) 473-3364 총 회 장 : 010-8702-2858 연령회장 : 010-5287-9541 사 무 실 : 02) 484-0475 (FAX) 02) 471-7614 사 무 장 : 010-6272-6884 경기도 하남시 서하남로 85-28
	· 고해성사 : 미사 15분 전		

이번 주 안내

2018년 7월 15일 (일) : 연중 제15주일(농민주일).

*본당건축을 위한 2차 특별헌금 있습니다.

다음 주 안내

2018년 7월 22일 (일) : 연중 제16주일.

*본당건축을 위한 2차 특별헌금 있습니다.

기 타 안 내

● 환자 봉성체 안내

· 7월18일 오전 미사후.

● 중,고등,청년부 여름 신앙 학교 안내.

- 일 시: 7월27~29일(2박3일).
- 장 소: 경기도 가평 소재 펜션.
- 풍성한 여름 신앙 학교가 될 수 있도록 많은 후원과 기도 부탁 드립니다.

● 올바른 미사참례 자세

- 미사 시작 10분전까지는 성당에 도착 합시다.
- 휴대 전화는 꺼 놓읍시다.
- 단정한 옷 차림을 하며, 운동복이나 슬리퍼 착용은 삼가 합니다.
- 짧은 치마, 반바지, 민소매 옷은 삼가 합니다.
- 하느님의 말씀이 봉독되는 독서, 복음, 강론때는 경청하며, 주보등을 보는 행동은 삼가 합시다.

● 7/8 미사 참례 현황.(총신자:539명)

토요저녁	교중 미사	계	%
20	165	185	34.32

● 성가 안내.

날짜	입당	봉헌	성체	파견
7/15	2	511.340	178.501	402
7/22	51	215.510	170.180	61

● 전례 봉사자 안내.

주일(8시)	해 설	1 독서	2 독서
7/15	황미현	홍의준	김성자
7/22	황미현	백운성	박용애
주일(교중)	해 설	1 독서	2 독서
7/15	강연희	김형섭	최영애
7/22	김명자	한승진	최영애

● 차량 봉사자 안내.

날짜	성명	날짜	성명	날짜	성명
7/15	김형섭	7/22	강대욱	7/29	한승진

● 청소 봉사 구역 안내.

날짜	구역	날짜	구역	날짜	구역
7/15	고골	7/22	초이	7/29	감북

● 우리들의 정성. (기준일 : 7월 10일 까지)

교무금(37건)	3,930,000			
주 일 헌 금	1차	857,000	2차	349,000
건 축 헌 금	김경순	40000	오병말	100,000
성 소 후 원 금	박해용	20,000	오병말	50,000
감 사 헌 금	박해용	100,000	이구일	100,000
꽃 후 원 금	오병말	50,000		
청소년후원금	박해용	50,000	박순호	100,000
타본당건축헌금	23건	1,370,000		
	철산,분당성요한,가락동,일월. 수진동,조원솔대,안성,양평			

【 화 답 송 】
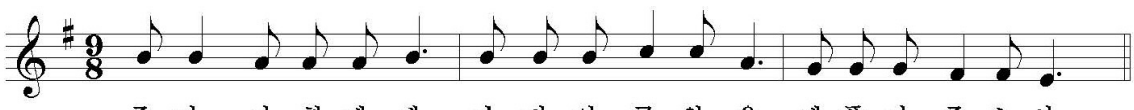
✝ 서부성당 본당 건축을위하여, 도움을 주시는 모든 은인들에게,
감사하는 마음으로, 기도중에 기억해주세요!

미사 안내	
주 일	오전 9시 오전11시(교중미사) 오후 8시
토	오후 4시 (청소년 미사)
평 일	06:00(월) 10:00(수·금) 20:00(화·목) 성시간 매월 첫 목요일 저녁미사 후 성모신심미사 매월 첫 토요일 10:00

바다의 별이신 성 마리아
천주교 서신성당
Seosin Catholic Church
E-mail : seosin@casuwon.or.kr
18555 화성시 서신면 싸리재길 70

주임신부 : 나도진(안 젤 로)
총 회 장 : 당현증(바 오 로)
010-5267-2959
연령회장 : 박공순(야 고 보)
010-2372-3058
성당 사무실 : ☎ 357-9698
FAX 356-9496

내가 너희를 사랑한 것처럼 너희도 서로 사랑하여라. (요한 13,34)

교무금 납부

교무금은 하느님의 은총에 대한 감사의 봉헌이며, 나를 위한 지출에 앞서 봉헌해야 하는 신자로서의 거룩한 의무입니다. 하느님 사업과 교회운영에 쓰이는 교무금 납부에 교우들 모두 동참하여 주십시오.

주일학교 저학년 여름신앙학교 (유치부~2학년)
- 일시 : 7월 21일(토) - 장소 : 성당(뮤지컬, 박물관 여행)

주일학교 고학년 여름신앙학교 (3학년 ~ 6학년)
- 일시 : 7월 21일(토)~22일(주일) - 장소 : 성당, 삼풍가든 수영장

중·고등부 주일학교 여름신앙학교
- 일시 : 7월 27(금) ~29(주일) - 장소 : 가평군 남이터길 솔거펜션

※ 본당 청소년 활성화를 위해 힘써 주시는 모든 분들께 진심으로 감사드립니다. 많은 관심과 기도를 부탁드립니다.

◘ 미사 안내
- 7월 28일(토)은 중,고등부 여름신앙학교 관계로 미사가 없습니다. 초등부 어린이들은 부모님들과 함께 주일미사에 참례하시기 바랍니다.

◘ 제부도 관광객들을 위한 미사
- 7월 29일(주일), 8월 12일(주일) 오전 9시, (구)공소 건물

◘ 구약, 신약 필사본 제출 안내
- 개인적으로 필사를 하신 교우분들께서는 7월 31일까지 사무실로 제출하여 주십시오.

◘ 성당 차량 구입을 위해 교우 여러분의 도움을 기다립니다.
- 목표액 : 70,000,000 원
- 7/ 8 현재 봉헌 합계 : 97 명, 15,905,000원

◘ 구역별 소금 주문(20㎏,1만원) : 구역장님께 신청하십시오.(오늘 까지)

◘ 여름철 미사 전례 복장 안내
- 미사를 포함한 모든 전례에 참여하실 때에 비치는 옷, 운동복, 맨발, 슬리퍼 등을 삼가 주시기 바랍니다.

*교무금 이체계좌 신협 131-001-377264, 서신성당 (성명과 세례명 기입하여 주십시오)

2018. 7. 15.(연중 제15주일)

주임 신부 : 정현호(안드레아) ☎663-1700
수 녀 원 : ☎663-1701
사 무 실 : ☎663-1702
F A X : ☎663-0241
유 치 원 : ☎667-1703
총 회 장 : 010-2318-7139
연령회장 : 010-5214-6663

서 정 동 성 당

(아기예수의 성녀 데레사)

(우)17783 경기도 평택시 탄현로 28(서정동)
다음 카페 : 서정동성당

미 사 시 간

주일	09:00(일 반)	월	06:30
	11:00(교 중)	화,목	19:30
	15:00(어린이)		
	19:00(청 년)	수,금	10:00
토	10:00 (성모신심미사 - 매월 첫 주)		
	19: 00 (중·고등부/토요일 저녁 주일미사)		

고해성사 : 매 일, 미사 30분 전

◉ 2차 헌금 봉헌 : 건축 공사

"주교님과 함께 하는 미사"

- 이성효(리노) 총대리 주교님
- 7/29(주일) 11시, 교중미사

۞ 가난한 이들의 작은 자매회 홍보

- 7/14(토) ~ 7/15(주일)

۞ 초등부 주일학교 교리 방학

- 7/15(주일) ~
- 방학 중에도 오후 3시 미사는 있습니다.

۞ 복사단 여름캠프

- 일 자 : 7/20(금) ~ 7/21(토)
- 장 소 : 서정동성당, 아산 스파비스

۞ 중·고등부 주일학교 '여름신앙캠프'

- 일 자 : 7/26(목) ~ 7/27(금)
- 장 소 : 전주 한옥마을
- 참가비 : 1인 자녀 50,000원
  3인 자녀 이상은 무료

۞ 중·고등부 주일학교 교사 모집

- 청년 대환영 합니다.
- 임선덕(레지나) 010-9735-6138

۞ 자비의 사도회 2기생 모집

- 1일 자비의 실천(말, 행동, 기도)할 회원
- 총무 : 김정임(마틸다) 010-5424-4635

۞ 단체 모임

7/17(화) : 소공동체 야간교육(20시)
7/19(목) : 울뜨레야(20시)
7/20(금) : 라파엘회(11시)
7/21(토) : 꾸리아(17시)
7/22(주일) : 선교분과(12시)

미사시간 변경(8월 1일부터)

주일	새벽 6시	화/목	저녁 7시 30분
	오전 11시 (교중)	수/금	오전 10시
	오후 3시 (어린이)	토	오전 10시(매주) ·1주-성모신심 ·2주-위령미사 ·3, 4...(토요미사)
	저녁 7시30분(청년)		
월	새벽 6시		저녁 7시30분 (중·고등부/주일미사)

건축헌금 봉헌(7/2 ~ 7/8)

익명 20만원	조영숙(데레사) 30만원
선현호 5만원	익명 5만원
익명 30만원	김상붕(비오) 5만원
7/8 헌금 1,051,000	
계 2,001,000원	합계 54,692,900원

이번 주 수입·지출 현황(7/2~7/8)

수 입		지 출	
과 목	금 액	과 목	금 액
전 주 잔액	76,796,964	사제관운영비	860,000
교무금	8,094,000	교육비	3,157,500
미사예물	2,300,000	미사예물	6,920,000
주일헌금(1,2차)	4,619,200	행사비	3,000,000
		수도광열비	240,380
건축헌금	2,001,000	통신비	77,150
		시설영선비	110,000
		출자금	100,000
		기타비용	345,350
주 계	17,014,200	주 계	14,810,380
현재 잔액 79,000,784			

※ 미사 안내 / 전례 / 청소

일자	미사 안내	전례	청 소
7/15	로사리오의 모후Pr.	4지역	4지역(7/16~7/23)
7/22	샛별Pr.	5지역	5지역(7/23~7/30)

※ 미사 참례자 수

일자	신자수(행불 제외)	참례자	참례율(%)
7/1	4,046	1,222	30.20
7/8	4,038	1,335	33.06

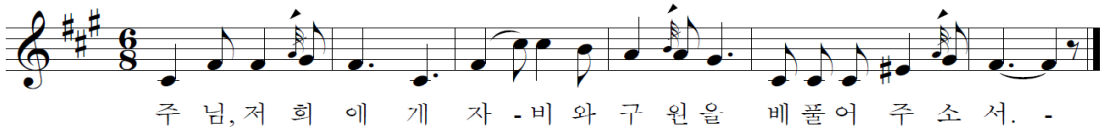

- 교우와 거래합시다. -

광고 : 4회 6만원
사무실에 신청하십시오.

오앤유내과/영상의학과	시디스(의자)	옥수봉한의원
위 대장내시경센터 5대암 검진, 초음파 665-0852 오형태(가롤로),유권(안토니오)	"의자가 인생을 바꾼다." 인터넷 최저가 보다 싸게.. 010-5301-6205 복병문(빈첸시오)	척추, 관절, 통증, 비만, 보양클리닉 665-3375중앙동사무소 옆 한방 전문의, 반사평(바오로)

제304호 연중 제15주일 2018. 07. 15.

주임신부 : 김 대 현 (가브리엘)

연령회장 : 이 묘 옥 (베로니카)
☎ 010 - 3228 - 7175

서천동성당

복되신 동정 마리아

우)17112 경기도 용인시 기흥구 서천동로 75
☎ : 031) 548-2270 F : 031) 548-2271
E-mail : seocheon@casuwon.or.kr

미사 시간 안내

평일	월	오전 6시
	화·목	오후 7시 30분
	수·금	오전 10시
주일	토	오후 3시 (어린이미사) 오후 7시 30분(청소년)
	주 일	오전 7시 오전 10시 30분(교중)
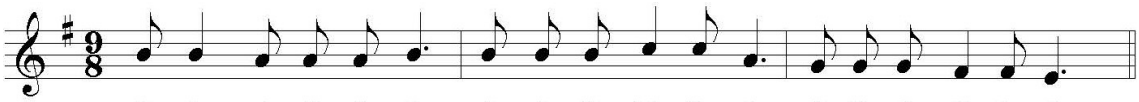
✚미사,전례,성사

☘미사 예절을 지킵시다.☘

▪성전은 하느님께 바치는 제사가 거행되며, 기도하는 거룩한 장소입니다. 보다 경건한 마음으로 미사에 참례 할 수 있도록 해야겠습니다.

☘ 단정한 옷차림으로 미사에 참례합시다.
(민소매, 많이 비치는 옷, 짧은 반바지, 맨발, 또는 슬리퍼로 미사에 참례하는 일이 없도록 합시다.)
☘ 늦어도 미사시작 10분 전에는 도착하고, 마침 기도가 끝날 때까지 자리를 지킵시다.
☘ 휴대폰은 진동이나 미리 꺼두시기 바랍니다.

※우리의 작은 희생이, 하느님께 큰 기쁨이 될 것입니다.

◈ 어린이미사 방학 안내

▪ 방학기간 : 7/14(토) ~ 8/25(토)까지
(※ 방학동안 어린이미사는 없음)
▪ 개학미사 : 9월 1일(토) 오후 3시
※ 방학기간동안 부모님과 함께 주일미사에 참례 할 수 있도록 해주시기 바랍니다.

✚기타 공지

◈ 초등부 - 여름 신앙학교 안내

▪ 고학년 일시 ; 7/20(금)오후3시~7/21(토)오후4시
※ 고학년 : 3학년 ~ 6학년

◈ 어르신 미용(컷트) 안내

▪ 일시 : 7/15 (주일) 교중미사 후(2시간)
▪ 장소 / 비용 : 2층 교리실 / 무료
▪ 대상 : 70세 이상의 서천동성당 신자
※ 몸이 불편하신분은 가정방문 가능합니다.
▪ 문의 : 사회복지분과장 010 - 7262 - 4779

◈ 산티아고 산악회 산행 안내

▪ 일시 : 7월 15일(주일) 오후 1시 30분 출발
▪ 장소 : 오봉산(경기 의왕 - 해발 209.8m)
▪ 대상 : 서천동성당 전신자
▪ 비용/준비물 : 없음/ 간식, 물
▪ 문의 : 산악회 총무 010 - 8311 - 6903

◈ 중고등부 - 여름 신앙학교 안내

▪ 주제 : "청하여라, 찾아라, 문을 두드려라." (마태,7:7)
▪ 일시 : 7/27(금) 16:30 ~ 7/28(토) 17:00 (1박 2일)

◈ 단체 회합 안내

요 일	단 체	시 간
7/18(수)	사목협의회	저녁 8시
7/19(목)	여성소공분과	저녁미사 후
7/22(주일)	남성소공분과	교중미사 후
7/26(목)	선교분과	저녁미사 후
7/27(금)	전례분과	오전미사 후

☘우리 함께 노력해요☘

▪ 성당 정화에 함께 노력합니다.
(쓰레기정리, 분리수거 철저, 성당 주위 정리정돈 등)

▪ 7월에는 수영장 설치로 주차공간이 협소하더라도 정해진 곳에만 주차를 하여주시고, 주차 봉사하시는 봉사자의 지시를 꼭 따라주시기 바랍니다.

✚청소구역

7월 21일(토)	9구역(푸르지오, 주택단지)
7월 28일(토)	1구역(휴먼1단지, 주택단지)
바쁘신 중에도 본당청소에 임해주셔서 감사합니다.	

❦소공동체 활성화를 위하여 반모임과 청소에 적극적인 참여 부탁드립니다.❦

교무금 납부는 자선행위가 아니라 '신자들의 의무'이며, '하느님 백성으로서의 본분'입니다.

▣교무금 ◈신협 131-015-606269 서천성당 ◈우리 1006-701-378883 ◈농협351-0511-4525-23 (재)천주교수원교구유지재단

* 미사 시간 안내 *	서호성당	주임신부: 한용희(대건 안드레아)
월 : 아침 7시	(예수의 성녀 데레사)	사목회장: 최영호(사도요한)
화·목 : 저녁 8시	(16619) 수원시 권선구 세화로 155	010-5412-9267
수·금 : 오전 10시	☎사무실 : 291-5720 FAX : 292-5721	연령회 010-5412-9267
토 : 저녁 7시 30분	http://cafe.naver.com/loveseoho	
주 일 : 오전 10시 30분		

✪ 다음주(7/22)는 성소후원과 청소년 발전 특별헌금 있습니다.

✪ 환자 영성체-7월 17일(화) 10:30

사무실에 미리 신청하세요.

✪ 소방 안전 교육

7월 29일(주일) 교중 미사 중 공지시간에 소방서 직원의 교육이 있습니다.

✪ 알려드립니다.

- ▶ 미사 시작 15분전에 전신자 독서와 복음 읽습니다. 많은 분들의 참석바랍니다.
- ▶ 집에 가지고 계신 「파손된 성물」성당 만남의 방 상자에 7월 31일까지 넣어 주시기 바랍니다.

✪ 성가대 단원을 모집합니다.

적은 인원이지만 한 목소리로 찬양으로 드리는 기도에 함께 해주실 분들은 연락 부탁 드립니다.

단장: 박이숙(카타리나) 010.2333.2262

부단장:강외정(카타리나) 010.3311.6702

✪ 꼭 지켜주세요!!!

- 미사 참례 시에는 노출이 심한 민소매 옷, 짧은 반바지나 치마, 소리 나는 슬리퍼, 맨발 등은 삼가하기
- 고해성사는 미사 시작 5분전까지만.
- 성당 안에서는 침묵과 정숙하기.
- 성당에 들어갈 때는 핸드폰 전원 끄기.
- 미사 중 팔짱을 끼거나 다리 꼬고 앉지 않기.
- 미사 참례 시 앞자리부터 앉기.
- 쓰레기는 분리수거함에 분리하여 버리기.

✪ 미사 전례 및 본당 청소

- 이번주(7월15일 연중 제15주일) 2지역 5구역 1반
- 다음주(7월22일 연중 제16주일) 2지역 5구역 2반

【 본당 모임 안내 】

- 이번주 -

- 해설단-7월 15일(주일) 09:30
- 연령회-7월 15일(주일)교중 미사 후
- 복사단-7월 15일(주일) 13:30

- 다음주 -

- 독서단-7월 22일(주일) 09:30
- 구반장모임-7월 22일(주일) 교중 미사 후
- 성가대월례모임-7월 22일(주일)

✪ 주일 미사 참례 현황(연중 제14주일)

신자 수	미사 참례 인원	참례률(%)
521	163	31

✪ 우리들의 정성

- 교무금.....1,450,000원
- 주일헌금.....639,000원
- 사제양성2차헌금.....340,000원
- 건축금
  익명.....50,000원

▶매 주 목요일은 '소공동체 모임의 날'입니다.
▶온 가족이 함께 '가정기도'를 바칩시다.
▶'평일 미사 참례'를 생활화합시다.
▶쉬는 교우에게 '기도 담긴 주보'를 전합시다.
▶'성경필사'에 열심히 참여합시다.
▶예의 바른 복장으로 미사에 참례합시다.
▶성당에 오시면 앞자리부터 앉으시기 바랍니다.

천주교를 알고자 하시는 분은 이웃 천주교 신자들 또는 사무실에 문의하십시오.

주임신부 : 이남수 요셉 전교수녀 : 김 치릴라 이 비아 총 회 장 : 최영웅 아우구스티노	**Jd水** **(성유대철베드로성당)** 430-850 안양시 만안구 석천로 198번길 27 E-mail : seoksu@casuwon.or.kr http://cafe.naver.com/caseoksu	전화번호	주임신부 : 471 - 2766 수 녀 원 : 472 - 1631 사 무 실 : 472 - 2761 F A X : 473 - 5205 연령회장 : 010-8472-3217

※ 주보는 가져가서 우리 이웃들에게 나누어주어 전교에 활용합시다.

미사시간	· 월요일 06:00 · 화요일 19:30 · 수요일 10:00 · 목요일 19:30 · 금요일 10:00 · 토요일 16:00(어린이), 19:30(학생) · 주 일 09:00, 11:00(교중), 17:00(청년) · 신심미사: 매월 첫째 토요일 10:00 · 고해성사: 미사 전 30분	예비자교리	2018년 2월 25일 입교신자	주 일 09:30
			2018년 6월 24일 입교신자	주 일 09:30
		성사안내	· 성 시 간: 매월 첫 목요일 미사 후 · 봉 성 체: 매월 첫 목요일 09:00 · 유아세례: 3, 6, 9, 12월 둘째 토요일 14시 · 병자성사, 혼배 및 가정, 차 축복: 수시	

전 례	교중미사: 입당- 439 봉헌- 216, 513 성체- 178, 159, 173 파견- 402

7월 15일 (연중 제15주일)	충훈 7구역	7월 22일 (연중 제16주일)	충훈 8구역
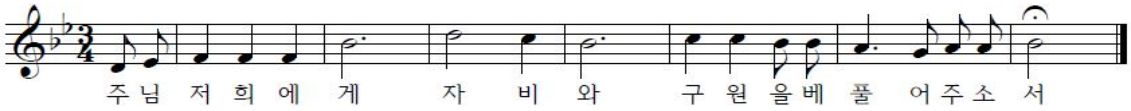
✪ 본당발전기금 헌금

오늘은 본당발전기금을 위한 2차 헌금입니다.

✪ 환자 봉성체

◦일 시: 7월 19일(목) 오전 9시 ~

※신청은 7월 17일(화) 까지 받습니다.

✪ 연령회 월례회의

◦일 시: 7월 15일(일) 11시 미사 후

◦장 소: 지하강당

※선종봉사가 최고의 선교입니다. 신입회원을 사랑으로 모십니다.

✪ 소공동체 월례 회의

◦일 시: 7월 22일(주일) 11시 미사 후

※한 분도 빠짐없이 참석 바랍니다.

✪ 교적 전입 · 전출

전입하신 분		전출하신 분	
오삼례(마리아)	연현6-2	김경석(요 한)	연현1-2
이영희(소화데레사)	대교2-2	김윤순(율리안나)	대교2-2
		이상범(하상바오로)	석수5-1

✪ 초등부 주일학교 여름신앙학교

◦주 제: **"예수님의 기적!"**

◦일 시: 7월 27~28일(금,토)

◦장 소: 27일(금)- 여주 곤충박물관

28일(토) - 성당 프로그램, 미사

◦대 상: 저학년(유치부, 1,2학년)

◦참가비: 10,000원

※신청기간: 7월 7일(토)~21일(토)까지 본당사무실. 자세한 일정은 추후에 주일학교를 통해 공지합니다. 신앙학교 참가자는 모든 일정 참가를 원칙으로 하며 참가신청 후 취소시, 참가비는 일체 반환되지 않습니다.

◦문 의: 교감 양인숙 체칠리아 ☎ 010-2111-9395

✪ 미사 참례자수(연중 제14주일)

미사시간	참례자수	미사시간	참례자수
어린이 4:00	120	월요일	80
토요일 7:30	143	화요일	-
오전 9:00	348	수요일	-
오전11:00	393	목요일	-
오후 5:00	130	금요일	-
합 계	1,134	합 계	-

천주교를 알고자 하시는 분은 본당 신부님, 수녀님 또는 사무실에 문의하십시오.

월	06:00	토	어린이	15:00
			특 전	19:30
화 목	19:30	주	중고생	09:00
수 금	10:00	일	교 중	11:00
			청 년	19:30

선부동 성가정 성당

< 마리아 요셉 >

http://cafe.daum.net/sbcatholic

성 당 : sunbu@casuwon.or.kr

사 무 실 : 405-1003, 팩스 : 413-1003

본당신부 : 김지훈(니콜라오)
전교수녀 : 이 프랑소아 365-5044
총 회 장 : 정윤영(미카엘) 010-6343-6151
연 령 회 : 김태은(안셀모) 010-9214-6220
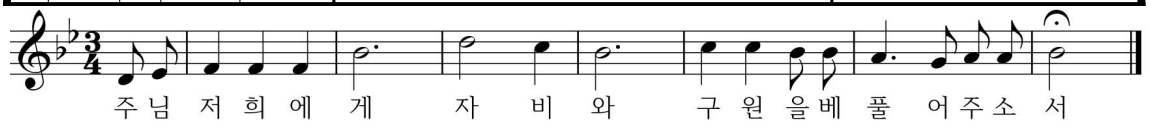
▣ 본당 부채 상환을 위한 2차 헌금

▣ 유아 세례

- 일시 : 7월 21일(토) 오후 4시
- 접수 : 사무실(20일까지 신청)

▣ 성령기도회 은혜의 밤

- 일시 : 7월 17일(화) 오후 8시
- 주제 : 신령한 언어와 신앙의 유익
- 강사 : 김종오(스테파노)

▣ 성소후원회 회원 모집

- 성소자들을 위해 월 일정액의 회비와 기도 봉헌
- 매월 둘째 주 주일 후원회비 접수 받습니다.
- 문의 : 성소분과장(010-2242-7000)

▣ 성전 문 개방 시간 조정 안내

- 성전 보안 및 안전상 문제로 인하여 성전 문 개방을 제한합니다. 개방시간은
  - 오전 9시 : 본관 강당 입구, 요셉관 입구
  - 성당 중앙 계단 문, 구름다리 문은 사무실 근무 시간에 맞춰 개방합니다.

▣ 개명 시 교적 수정바랍니다.

- 교우 분들 중 개명하신 분들은 사무실에 오셔서 필히 교적 수정 바랍니다. 성사에 필요한 서류 발급, 기부금 영수증, 단체 여행자 보험, 신자 증명서 발급 등등 꼭 필요한 부분입니다.

☞ 주민등록초본 지참

▣ 단체 모임 시간

- 울 뜨 레 야 : 7월 15일 교중미사 후
- 제분과위원회 : 7월 21일 오후 5시

▣ 기도해 주세요

- 1/2반 강영만(도미니코) 온누리 병원

▣ 교우 이동

♧ 전출 가시는 분, 안녕히 가십시오.	
14구역 2반	서 병 구(루벨또)
총 신자수 : 2,148	총 세대수 : 958

▣ 주차/청소봉사

구 분	이번 주일	다음 주일
주 차	천상은총의 모후	일치의 모후
요 셉 관	울뜨레야	축구선교회

▣ 우리들의 정성(7/4 ~ 7/10)

수 입		지 출	
전주잔액	19,834,870	보통예금	960,000
미사예물	720,000	정기예금	10,000,000
교 무 금	6,488,000	행 사 비	-560
주일헌금	1,941,500	청소년활동지원	40,000
특별봉헌금	421,500	청소년행사지원	4,958,000
감사헌금	400,000	성소개발비	50,000
건축헌금	587,000	후 원 금	540,000
성소후원금	10,000	도서인쇄비	60,000
		수수료수선비	60,000
		비 품 비	64,900
		시설영선비	2,000,000
		특별헌금	363,500
합 계	30,402,870	합 계	19,095,840
7월 10일 잔액			11,307,030

감사헌금 : 김영자 10만, 이숙현 10만, 이철웅 10만
최은숙 5만, 익 명 5만
건축헌금 : 봉정숙 1만5천, 송정숙 2만,
이무선 5만2천,

본당 부채 : 332,691,136원(교구 및 원곡성당)

4월부터 매월 1천만원씩 적금 적립 중

⇧ 모이면 기도·봉사 / 헤어지면 전교·선행 / 주고받는 인사예절

천주교성남동성당

SUNGNAMDONG CATHOLIC CHURCH

462-838 성남시 중원구 하대원동 102
(도로명주소: 둔촌대로 118)

사무실: 754-0409.FAX : 754-2770.주임: 754-8861. 보좌: 758-4306.

주임신부 : 최 재 철 (대건안드레아)
보좌신부 : 나 광 선 (비 오)
전교수녀 : 홍 디 모 테 오
최 성심의수산나
총 회 장 : 민 병 선 (베 드 로)
연령회장 : 신 흥 균 (빈첸시오)
☏ 010-3252-4496

◆ 오늘은 시설기금 마련 2차 헌금 있습니다.

◀ 성 가 ▶

입당	2	봉헌	511,340
성체	178,501	파견	402

◆ 성경 필사본 제출 안내

신,구약 7월말까지 사무실로 제출 하십시요
문의: 교육분과장 010-3857-6735

◆ 사제서품을 위한 영적예물기도 봉헌 실시

본당 김영빈(미카엘)부제님의 사제서품을 앞두고 영적예물기도 봉헌을 실시합니다.
기 간: 3월1일(목)~ 12월7일(금)까지
기 도: 미사참례 및 영성체,아침,저녁기도,묵주기도, 사제수품자를 위한 기도.
※ 각 신자분께서 정성어린 기도로 바친 영적예물기도를 성전 입구에 비치된 양식에 기록하여 봉헌함에 제출해 주십시오.

◆ 성소후원회 회원 모집

일 시: 매주 주일9시,11시 미사 후 본당 로비
문 의: 성소분과장 010-2294-5974
※매월 둘째주 토요일 성소후원회원을 위한 미사봉헌

◆ 하절기 미사 참례 복장

더운 날씨로 자칫 옷차림이 흐트러지기 쉬운때입니다. 노출이 심한 옷이나, 운동복, 슬리퍼등을 삼가하고 단정한 모습으로 미사에 참례합시다

◆ 태평동성당 교중미사 반주자 모집

태평동성당에서 교중미사 반주자를 모십니다.
문의:태평동성당 031-721-3367

◆ 단체회합 및 모임

- 청소년위원회 : 7월24일 저녁미사 후

◆ 전입하신 교우님 진심으로 환영합니다.

지역.구역.반	성명(세례명)	주 소
믿음-기쁨-1	허은용(요셉)	성남동 3460번지 4층 407호

◆ 전출하신 교우님 안녕히 가십시오.

지역.구역.반	성명 · 세례명	가시는 본당
사랑-온유- 3	이상훈(스테파노)	송전

◆ 다음 주는 시설기금 마련 2차 헌금 있습니다.

<우리들의 정성>

* 교 무 금 : 3,412,000 * 주일 헌금 : 3,565,000
* 시설 헌금: 3,697,000 * 2차 헌금 : 1,708,000

" 교무금 납부는 신자의 의무사항 입니다."

◆ 주일미사 참례 현황 ◆

토 저녁	새벽	청소년	중심	어린이	저녁	계	신자수	참례율
130	99	248	475	112	97	1,161	4,541	25.6%

연중 제 15주일 화답송
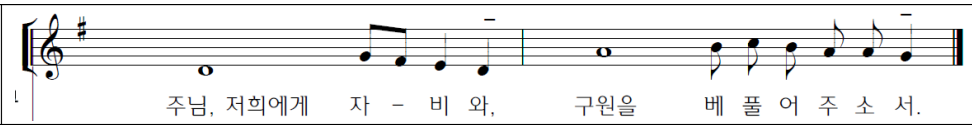
미 사 안 내

평일	06:00 (월,수,금) 10:00 (화,수,목,금,토) 19:30 (화,목)
주일	19:30 토 저녁 06:30 새 벽 09:00 오 전 11:00 중 심 16:00 어린이 19:30 저 녁

전례 및 청소 담당

청소	금주: 호 의	다음주: 온 유	
전례	토 저녁	새 벽	교 중
7/15	선 의	인 내	호 의
7/22	절 제	사 랑	온 유

성 사 안 내

고해성사	미사 전 15 분	차,집축복	매주(토)
환자영성체	매월 첫째(목)	혼인면담	매주(토)
예비자교리	매주(목) 20:00 매주(주일) 9시, 18시	병자성사	위급시/구.반장
유아세례	홀수달 둘째 (주일) 16:00 미사중	전입교우 면 담	평일 두 번째 미사 전,후

청연 한의원
(비만, 통증 클리닉)
모란역 4번 출구
메가플라자 3층
김 종 환 (파 비 오)
☏ 752-8275

중원한의원
통증크리닉,비만,비염
성장,중풍크리닉
중원구청 사거리
최 일 동 (요 셉)
☏ 751-1600

단아 치과
모란역 4번 출구
모란시장 앞 성남 조명 4층
김 종 애 (헬 레 나)
☏ 755-7522

사람중심의 희망금융!!
성남중앙신협
목돈마련 정기적금
연 3.0%
☏ 756-6181

본당신부 : 유승우(요셉)
보좌신부: 최재관(암브로시오)
전교수녀 : 조아욱실리아
장마리세실
사 무 실 : ☎ 261-9191
사 제 관 : ☎ 261-9188
수 녀 원 : ☎ 261-9397
팩 스 : 03030-262-9191
연 령 회 : 010-8603-5590

CATHOLIC CHURCH
성복동성마리아요셉성당 우16807 용인시 수지구 도마치로 89번길 4-17
http://cafe.daum.net/casungbok

성복동성당
성마리아요셉

2018년 7월 15일 연중 제15주일

미사 시간		
토	15:00 어린이	
주일 미사	18:30 성인(토요일)	
	06:00 / 09:00 11:00 교중미사 18:30 중·고·청년	
평일	월, 수, 목, 금	06:00
	화, 목	19:30
	목(성시간)	매월 첫째주
	화, 수, 금	10:00

사목표어 : "(나는 마음이 온유하고 겸손하니 내 멍에를 메고) 나에게 배워라!" (마태11,29)

■ 알림
※ 단체회합 및 교리실 사용후 냉방기 점검과 소등을 철저히 해 주시기 바랍니다.

■ 사회복지후원회 회비납부-주일미사 전·후

■ 무료상담(법무, 세무, 의료, 청소년진로)

상담 분야	일 시	장 소
법무상담	7/15(주일)교중미사후	지하7교리실
세무상담	7/15(주일)교중미사후	지하8교리실
진로, 의료 직업상담	7/15(주일)교중미사후 7/15(주일) 17시-18시	지하9교리실
부부,노인,청소년 가정 상담	7/15(주일)교중미사후	지하10교리실
특허 및 상표등록	7/15(주일)교중미사후	지하11교리실

■ 성령기도회
· 일시: 7/17(화) 10시 미사후 소성전
· 강사: 백경숙 아네스(말씀봉사자)

■ 중고등부 여름신앙학교
· 일시: 7/27(금)~7/29(일) 2박3일
· 장소: 인천 바다의 별(청소년수련원)
· 접수: 7/15(일)까지 · 참가비: 7만원
· 문의: 안프란치스코(010-4702-9758)

■ 초등부 여름신앙학교
· 대상: 3~6학년
· 일시: 8/6(월)~8/8(수) 2박3일
· 장소: 미리내 캠프장 (강원도 인제)
· 신청: 7/29(일)까지. · 참가비: 8만원
· 문의: 교감(010-3758-8626)
※ 저학년 여름신앙학교는 교육관 및 주차장 공사로 인해 취소되었으니 양해바랍니다.

■ 환경을 살리는 EM 제품 판매 - 사무실
EM원액, 활성액, 샴푸, 린스, 치약

■ 마리아요셉 교육문화센터 건립기금 현황

신축봉헌금 현황 (7/2~7/8)	
이번주 납입액	15,930,000
건축헌금 납입 누계	1,284,425,500

※건축진행상황: 외부 사이드 흙막이 상부 안전난간대 설치. 수방대비 그라운드 및 법면부 천막걷기. 중력식옹벽 상부 플륨관설치 外 (2018/7/10일 현재)

■ 본당 성경경시 및 암송대회 공지
· 일시: 8/26(일) 교중미사 후
· 시간/장소: 오후1시-경시대회/소성전
오후2시-암송대회/소성전
※4복음서 범위로 경시 및 암송study모집
자격요건 없고, 성경책 지참 바랍니다.
7월부터 매주 화요일 미사후 시청각교리실

■ 축구선교회 회원 모집(연중)
· 자격: 본당신자/ 예비신자
· 문의: 감독(010-3201-1764)
총무(010-3170-5331)

■ 제단체 모임
· 제분과위원회: 7/17(화) 10시 미사후
· 전례위원회: 7/17(화) 10시 미사후

■ 형제회모임

구역	3-1구역(LG3차)	1-2구역
일시	7/15(일) 20시	7/18(수) 19시
장소	동대표 회의실	경노당
문의	강안드레아	김요셉
	010-9530-3850	010-2764-4673
구역/일시	4지역 경남1구역 / 7/21(토) 18시30분	
장소/문의	관리사무실 앞-허요셉(010-9065-2778)	
구역/일시	4-힐스1차 / 7/21(토) 20시	
장소/문의	대표자 회의실-백사도요한(010-2276-4885)	

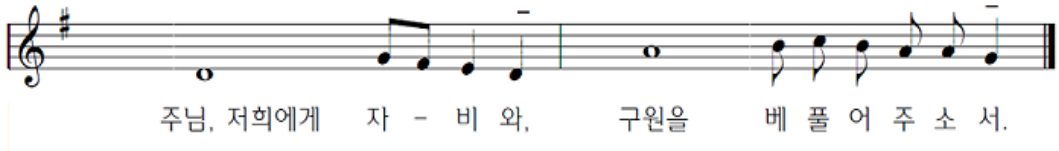

본당 사목목표 : 1. 예수 그리스도를 사랑하고 증거하는 본당 2. 예수님의 뜻, 마음에 드는 신앙인!

평 일	월 : 오전 6시 화, 목 : 오후 7시 30분 수, 금 : 오전 10시	천주교 수원교구 성포동 성당	주임 신부	박한현 요셉
성모 신심미사	매월 첫 토요일 오전10시 ※ 임산부 안수		총 회 장	이원우 베드로
토요일	오후 4시 (어린이) 오후 7시 30분 (특 전)		연령 회장	장기영 세례자요한
주 일	오전 7시 30분 (오 전) 오전 11시 (교 중) 오후 7시 30분 (청소년) ※ 예비자 교리: 09시 30분		사 무 실	031-486-7075
			팩 스	031-483-1086
			사 제 관	031-411-1087
			연령회장	010-4212-8477

전례 • 성사 • 행사

◈ 금주의 기도 지향

△ 공동체의 기도가 필요한 분을 위하여 매일 오후10시에 성당을 향하여 “한 마음 한 뜻”으로 주모경을 바칩니다. 기도가 필요하신 분들의 기도지향을 사무실에서 신청 받습니다.

△ 금주는 **전숙자아셀라 자매님**을 위하여 기도 봉헌합니다.

◈ 봉사자 안내

일자	해설	독서	승강기	청소	교통
7/15	최병영	이승구 이애자	가정의 모후Pr.	6지역	그리스도의 어머니 Pr.
7/22	김석봉	김명수 문복례	구세주의 어머니Pr.	1지역	

◈ 전입을 환영합니다.

성명(세례명)	전화	구역(반)	주소
금주에는 새 식구가 안계십니다.			

◈ 전출 가신 교우님 안녕히 가십시오.

성명(세례명)	전화	주소	전출본당
금주에는 전출가신 분이 안계십니다.			

◈미사참례현황 신자 1,233세대(2,983명)

어린이	토 저녁	주일 아침	교중	주일 저녁	계	참례율 (%)
77	90	124	408	125	824	27.6
△ 평일미사: 595명						

◈ 2차 봉헌금

△ 연중 제 15 주일
: 본당장기수선금

우리들의 정성(7/5~7/11)

◈ 봉헌하신 금액		◈ 사용된 내역	
교무금	5,899,000	수도광열비	2,334,490
주일헌금	2,139,510	비품비	2,069,850
감사헌금	210,000	시설영선비	886,000
건축헌금	479,010	주일식대	484,100
기타헌금	50,000	수수료수선비	182,800
사회,성소후원금	45,000	전교비	128,000
특별헌금	479,000	소모품비	25,140
후원금	50,000	통신비	2,550
계	9,351,520	계	6,112,930

◈ 감사드립니다.

△감사헌금: 김성은아네스(200,000),김무행시몬(10,000)

◈ 축복의 십일조 봉헌 < 5,899,000원 >

구광회스테파노,김대우스테파노,김무행시몬,김병국하상바오로,김석봉요셉,김성은아네스,김순녀요셉피나,김순환소화데레사,김영철프란치스코,김옥란루치아,김익주스테파노,김장호아그리삐노,김현정베로니카,김혜경카타리나,남재섭요셉,박문호마르코,박병용라자로,박영옥마틸다,박은자체칠리아,박종근가밀로,백광흠라파엘,변용분마르티나,서차임수산나,설옥임사비나,손영만도미니코사비오,신은주스텔라,안순희데레사,유연막율리아나,윤경희데레사,윤승한베드로,윤영수빈첸시오,이규남아가다,이만금아네스,이명화실비아,이복동가브리엘,이승구다니엘,이연숙세실리아,이재정토마,이정선데레사,이효열,인금옥데레사,임규창요아킴,임호숙미카엘라,장현붕아오스딩,전정숙마리아,정귀옥아네스,정순난효주아네스,정애숙안나,정종배토마스,정혜주레지나,조계용베네딕다,조영자다니엘라,주영숙카타리나,진연순아순다,천승호시몬,최용옥안드레아,최인숙엘리사벳,한춘자루시아,홍영숙마리아,황영순세실리아

△입금계좌: 신협 131-001-486115(성포동성당)
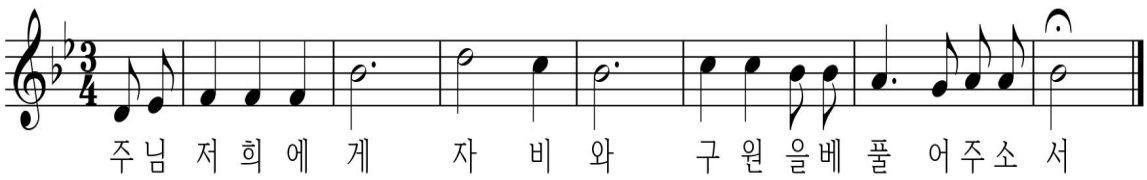
세교동성당

(주보성인 : 성 베드로 사도)

주임신부 : 황재원(제 노) 657-9267
총 회 장 : 박승규(스테파노) 010-9053-6700
연령회장 : 명효순(엘리사벳) 010-6230-1266
사 무 실 : 618-4321 팩스 : 618-0425
㉾17825 경기도 평택시 세교동 은실고가길 175
E-mail : segyo@casuwon.or.kr
홈페이지 : cafe.daum.net/sekyopeter

평 일	월	06:00
	화, 목	19:30
	수, 금	10:00
성모신심	8/15 대축일로 대체	
토 요 일	어린이	16:00
	학 생	19:00
주 일	교 중	10:00
	저 녁	19:00
예비신자교리	주 일	09:00
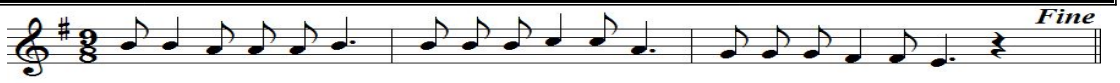
주 님 저 희 에 게 자 비 와 구 원 을 베 풀 어 주 소 서

◘ 중고등부 여름 신앙학교 안내

- 일 시 : 7/23(월) ~ 25(수), 2박3일
- 장 소 : 인천 바다의 별 청소년 수련원
- 대 상 : 중1 ~ 고3

◘ 초등부 주일학교 물놀이 안내

- 일 시 : 7/28(토), 8/4(토) 10:00 ~ 15:20
- 장 소 : 성당 앞마당
- 대 상 : 유치부 ~ 초6
- 참 가 비 : 1인 1회당 5,000원
- 신청마감 : 7/21(토)
- 문 의 : 초등부 주일학교(010-8729-5525)
- 참가비는 식비 및 간식비로 사용 되며 불참시 환불되지 않습니다.

◘ 각단체 회합 안내

단 체 명	날 짜	시 각
평 단 협	7/15(주일)	교중 미사 후
제분과위원회	7/15(주일)	교중 미사 후
꾸 리 아	7/15(주일)	저녁 미사 후
전 례 해 설 단	7/19(목)	저녁 미사 후
울 뜨 레 아	7/19(목)	저녁 미사 후
홍 보 분 과	7/22(주일)	교중 미사 후
예비신자 교리교사회	7/22(주일)	교중 미사 후

◘ 주일 미사참례 현황

	토 16:00	토 19:00	10:00	19:00	계	참례율(%)
7/8	65	83	204	95	447	39.7

◘ 이번 주 수입 · 지출현황(7/2 ~ 7/8)

과 목	금 액(원)	과 목	금 액(원)
전주잔액	56,116,337	건축예치금	2,079,500
수입 미사예물	370,000	미 사 예 물	2,670,000
수입 교 무 금	1,770,000	제 전 비	43,500
수입 주일헌금	1,584,000	단체보조비	190,000
수입 2 차 헌 금	302,000	지출 행 사 비	-92,800
수입 건 축 헌 금	1,360,000	사 제 관 비	860,000
수입 헌 화 회 꽃	185,000	지출 청소년활동지원금	-780
수입 성소후원금	20,000	지출 청소년행사지원금	362,000
수입 사회복지 후원금	5,000	지출 교구공납금	2,470,700
		지출 급 여	626,763
		지출 운 영 비	1,388,860
주 계	5,596,000	주 계	10,597,743
잔액 : 51,114,594원		부채 : 80,000,000원	

◘ 건축 적립금 적립 현황

전주 총액	금주 적립금액	합 계
259,385,607	2,079,500	261,465,107

◘ 전례 봉사 및 청소 담당 : 5구역(우성)

◘ 각종 축복 · 면담 신청 - 사무실로 신청

평택 성모안과	K 비전 안경	(주)이롬황성주생식	우리 본당 현황
평택역앞 파주옥 뒤 원장: 안과전문의 강태환(노엘) ☎ 618-3131	대형매장의 서비스를 느껴 보십시오 신자분 할인 10% 평택시청 사거리 천안 지하차도 ☎618-0929 심재홍 (가예따노)	암면역, 당뇨, 치매, 심혈관 키성장, 건강다이어트 건강의 모든 것 이롬 생식으로 평택 세교동 태영@ 상가 2층 최월이(율리안나) 백종열(라우렌시오) ☎ 651-8586 H`P 010-4756-6738	총 신자수 1,128명 총 세대수 377세대 냉 담 자 262명 교무금 책정 222세대

교무금 :(신협)03227-12-006320 / 건축헌금 :(신협)131-018-272663 (예금주:세교동성당)

지난주일 주보는 성당에 갖고 오지 마세요.

세 류 동 성 당

아시시의 성프란치스코

대표전화 222-0090 / Fax 222-0094
수원시 권선구 세류로 22 (우:16593)
http://www.seryu.or.kr, E-mail:seryu@casuwon.or.kr

하나되게 하소서!

주임신부 :	유 프란치스코	222 - 0091
보좌신부 :	양 마태오	222 - 0092
재속3회 :	전 에지디오	222 - 0095
수녀원	온 사비나	222 - 0093
	김 발비나	
총회장	윤 마티아	010-3009-4570
연령회장	이 다니엘	010-3322-7864

평일미사	월 06:30	화 19:30	수 06:30	목 10:00, 19:30	금 10:00, 19:30	토 10:00
주일미사	토요일 오후 7시 30분				
	오전 6시 30분				
	오전11시 (교중미사)		오후3시30분 (어린이미사)		
	오후 7시 30분 (중·고등부 학생 , 청년 미사)				
고해성사	평 일 : 미사 20분전		주 일 : 미사 30분전		

환자 영성체	매월 첫째 주 화요일 오전 10시
유아세례	매 홀수달 둘째 토요일 오전 10시 30분
예비자교리	주 일 : 오전 9시30분
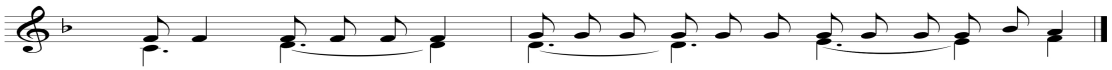
(후렴)주 님, 저 희 에 게 자 비 와 구 원 을 베 풀 어 주 소 서.

【본당설립 50주년 지속적 영성생활】
◉ 전신자 묵주 기도 (현재 :514,541봉헌)
◉ 전신자 성경 필사

✝ 연중 제 15주간 주요행사

오늘은 정의평화를 위한 2차헌금이 있습니다.

- 7월 15일(연중 제 15주일)
  교중미사 후 : 예언자들의 모후 꾸리아
- 7월 17일(화) 저녁미사 후 : 전례분과, 성령 기도회
- 7월 18일(수) 오전10시 : 구역장 회의
- 7월 21일(토) 오전미사후 : 제대회
  저녁미사 후 : 자부회
- 7월 22일(연중 제 16주일) 교중미사후 : 요셉회

본당 청소년 지원을 위한 2차헌금이 있습니다.

✝ 중고등부 여름신앙학교

- 일 시 : 7월 21일~22일(1박 2일)
- 장 소 : 담양& 남창계곡
- 참가비 : 20,000원
- 준비물 : 묵주, 세면도구, 개인상비약, 여벌옷
- 문 의 : 010-8977-0167(교감선생님)

✝ 초등부 저학년(유치부~초 2학년) 여름신앙 학교안내

- 주 제 : "기뻐하고 즐거워하여라."
- 일 시 : 7월 28일(토) 오전8시 30분 (세류동성당)
- 참가비 : 1인 5,000원(수영복, 수건준비)
- 신청기한 : 7월 15일(주일)까지
- 문 의 : 010-4707-7175(교무선생님)

* 초등부 고학년(3~6학년) 여름신앙학교는 7월 28일~30일까지 대전 살레시오수도회에서 있습니다.

✝ 초등부 여름신앙학교 행사를 위해 7월 28일(토) 지하 주차장에 주차를 하실 수 없습니다.

✝ 초등부 여름 방학

- 기 간 : 8월 5일(주일) ~ 8월 26일(주일) 8월 한달간
- 여름방학동안 3시 30분 어린이 미사는 없습니다. 부모님께서는 아이들과 함께 미사에 참석해 주시기 바랍니다.

✝ 본당 50년사 집필을 위해 김창재(다미아노)신부님이 16일~21일까지 본당에 와 계실것입니다. 미사만 집전하시고 다른용무은 보좌신부님이 하실것입니다.

✝ 관리장 채용 안내

- 자격조건 : 방화관리 자격증 소지자우대, 수도·난방·설비 유경험자 우대
- 제출서류 : 교적증명서, 자기 소개서, 이력서, 자격증 사본 (타본당 신자의 경우 주임신부님 추천서)
- 서류마감 : 7월 20일(금)까지 사무실

✝ 우리들의 정성

- 주일헌금 : 2,998,050원
- 2차헌금 : 931,000원
- 감사헌금 : 100,000원(최백규 안토니오)
- 교 무 금 : 5,517,000원 (7월 1일 ~ 7일)
  총 869세대 중 현재 교무금 책정세대 466세대 53.6%

✝ 미사, 주차, 청소봉사 안내

일 자	지 역(구 역)
7월 15일	3지역(유천1, 유천2, 버드내, 통미)
7월 22일	4지역(새터, 평동, 신곡)

수원 중앙병원 장례식장
장례에 대한 모든 것.
서준환 니꼴라오
031-231-8888~9,
010-8589-3006

홈쇼핑 반품 상품
전시·반품·대형마트·TV
애터미 화장품·생활용품
오목천동 314-6
292-2228/010-7757-8389
이종덕(바오로),이순희(베로니카)

현대폰터스 서비스센터
네비게이션, 블랙박스, 카오디오A/S센터
현대차, 기아차, 순정네비게이션
업그레이드, 자동차배터리, 네비게이션,
블랙박스판매
권선구 평동 21-19
010-6319-2579
노수복(토마), 이기숙(베로니카)

성원 연세 피아노 교습소
피아노 전공, 전직 음악교사
성원아파트 상가 2층
010-2491-6650
서정신(크리스티나)

※단체 1개 이상에서 활동하기 (총 신자수 : 2,277명 주일미사 참례수 : 796명 참여율 : 34.9%)

사 무 실 : (031)373-8084 총회장 : 박천복 (스테파노) 010-8003-9383 연령회 : 박희주 (블라시오) 010-6257-4082	**세 마 성 당** **(성 베드로 사도)** 오산시 청학로 290 (오산시 수청동 607-2)	미사시간	토요미사	오후 3시(어린이)
			주일미사	오전 9시
				오전 11시(교중미사)
				오후 7시(중·고등부)
			평일미사	월 : 오전 9시
				화,목 : 오후 7시 30분
				수,금 : 오전 10시

◆ 2018년 7월 15일 연중 지15주일 ◆

♬ 화답송
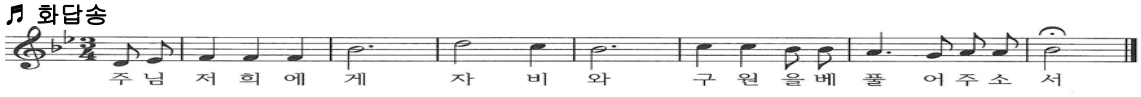
Copyright © 박원주. Administered by Holymusic. All rights reserved. Used by permission.

예비자 환영식

하느님을 찾아오신 모든 분들을
환영하며 축하합니다.
- 세마 성당 교우 일동 -

【 미사 · 전례 】

♣ 첫영성체식 안내

- 일시: 7월 21일(토) 오후 3시 미사 중

【 공지 사항 】

♣ 정문 차량 통제 안내

- 성당 정문 차량 통제로 모든 차량은 홈프러스쪽으로 들어오고 나가면 감사하겠습니다.
- 성당 앞마당에는 차량 주차를 전면 통제하오니 착오 없으시기 바랍니다.
- 전면통제 시행일: 8월 11일(토)

♣ 2차 헌금

이번 주(7/15)	다음 주(7/22)
본당건축	본당건축

♣ 주일미사 보편지향기도

이번 주(7/15)	다음 주(7/22)
자이단지	1단지

♣ 본당 청소 안내(매주 토요일 오전10시)

날짜	지역
7/21(토)	죽미지역(8-12단지)
7/28(토)	물향기지역(우미-13단지)

【 행사 · 모임 】

♣ 7월 본당 교우 축일 행사 안내

- 일시: 7월 15일(주일) 교중미사 후
- 장소: 본당 베드로관 카페
- 참석: 7월중에 축일을 맞이하는 교우 및 축하하고자 하는 교우, 축일자 선물증정
- 내용: 신부님이 축일축하 및 교우 상호 친교 나눔
- 문의: 권용희(그레고리오) 010-5287-7350

♣ 울뜨레아 월례회의

- 일시: 7월 18일(수) 저녁 7시

♣ 조원규(야고보) 신부님 영명축일 축하식 안내

- 일시: 7월 22일(주일) 교중 미사 후
  신자분들에 많은 기도 부탁드립니다.

♣ 7월 성령기도회 안내

- 일시: 7월 26(목) 미사후 20:00~21:30
- 강사: 송연도(마젤라)
- 주제: 구하여라, 받으리라(루카11,7)
- 장소: 본당 베드로 카페

♣ 김종선(예수의 즈카르야) 부제 사제서품 안내

- 사제서품식: 2018년 8월 6일(월) 오후 2시
- 장소: 가르멜 관구 수도원(서울 혜화동)
- 주례: 정순택(베드로) 주교님
- 김중배(요셉) 형제님 자제분
- 서품식에 가실 분들은 사무실에 신청 바랍니다.

♣ 김종선(예수의 즈카르야) 부제 첫 미사 안내

- 일시: 2018년 8월 12일(주일) 교중미사
- 장소: 세마성당
  신자분들에 많은 기도 부탁드립니다.

♣ 견진교리 안내

- 견진일시: 9월 9일(주일) 교중미사 중
- 대상: 세례 받은 지 일년 이상, 중학생부터
- 첫 교리시간: 8월 16일(목) 저녁 8시
- 접 수: 7월 1일(주일)~8월 12일(주일)까지 사무실에 신청
- 신청비: 30,000원(교재, 사진대금)
- 문 의: 김명분(글라라) 010-2668-4352

【 지난 주 우리들의 정성 】

* 1차헌금 ---------- 2,394,000원
* 2차헌금(사제양성) ------ 631,000원
* 건축헌금 ----------1,425,000원
  건축헌금누계 ------- 489,487,000원
* 묵주기도 ---------- 1,000단
  묵주기도누계 --------- 1,109,000단

♡ 여러분의 정성에 감사드립니다. ♡

교무금 · 건축헌금 · 성소후원금 : 우리은행 1005-401-753437 / 예금주 : (재)천주교 세마성당

소사벌 성당

경기도 평택시 비전2로 298

주임신부 : 이광휘(미카엘)
사 무 실 : 031) 647. 0951
F A X : 031) 647. 0952
연령회장 : 김진봉(요한 세례자)
010. 8941. 5270

미 사 시 간 안 내						면담 및 성사 안내	
평일	화	19:30	토	19:00	청소년•부모 가족미사	병자 영성체	매월 둘째 목요일 14:30
	수	10:30				유아 세례성사	3, 6, 9, 12월 마지막 토요일 16:00
	목	19:30	주일	11:00	교중미사	영적면담 및 축복예식	매 미사후 사제집무실
	금	19:30					

2018년 7월 15일 연중 제 15주일 (농민주일)

경 축

소사벌 새 성전 입당을
진심으로 축하드립니다.

2018 소사벌 본당 실천사항

1. 평일미사 주 1회 이상 참례하기 **(성체)**
2. 전신자 소공동체 모임 참석하기 **(말씀)**
3. 가족과 함께 모여 기도하기 **(믿음)**
4. 쉬고 있는 우리 가족 찾기 **(실천)**

- 주일학교 1학기 종강 및 방학미사 안내
  - 일 시 : 7월 21일(토) 저녁 7시
  - ☞ 주일학교 교리는 방학이지만 미사는 계속 봉헌되오니, 꼭 미사에 참례바랍니다.
- 새 성전 사용 후에는 전기, 수도, 비품 등의 시설물에 철저한 관리를 부탁드립니다. ^^
- 본당 교우들의 평일미사 참례를 적극적으로 권장합니다. 많은 참례 바랍니다.
- 여름철 전례시 복장 주의사항 안내
  - ☞ 반바지, 민소매, 슬리퍼, 등산복 등 주위에 분심이 들지 않는 복장으로 신경써 주십시오.
- 사무실에서 '본당 교패'를 받아가세요! ^^
- 새로 전입 오신 분들은 사무실에서 구역, 반장님들의 연락처를 받아 서로 인사 나누십시오 ~
- 우리들의 정성을 하느님께 봉헌합시다!

(7월 3일 ~ 7월 11일)

교 무 금	주일헌금	특별헌금
2,620,000	1,373,000	150,000

- 본당 주일미사 참례 현황 (총 : 1,287명)

전례 시기	참례율(%)
7 / 1 연중 제 13주일	266명(21%)
7 / 8 연중 제 14주일	315명(25%)

✚ 매 미사 시작 10분전 까지 성전에 들어와 '성체조배' 하기

✚ '새 성전 건립기도' 와 '사제를 위한기도' 매일 봉헌하기

✚ 각 세대별 '새 성전 건축 헌금' 정성껏 봉헌하기

성전 건축 봉헌금 계좌 : 신협 131-018-753456 (수원교구 소사벌성당)

♣ 미 사 시 간 ♣	
월	06:00(하절기)
화,목	19:30(하절기)
수,금	10:00
토	10:00(첫째 토요일)
주일	16:00(토요저녁:초등부) 09:00(일반) 11:00(교중) 19:30(일반,중고등부,청년)

소하동성당
(성 유대철 베드로)

✝ 주 소 : (14326) 경기도 광명시 서면로 6
E-mail:soha@casuwon.or.kr
사무실•사제관•수녀원 ☎ 02-898-5919
FAX ☎ 02-899-1860

주임신부 : 조 영 준 (F.하비에르)
수 녀 : 윤 (아 모 스)
김(리드비나)
총 회 장 : 박주환 (요한)
☎ 010-5308-8099
연 령 회 장 : 정상희(엘리사벳)
☎ 010-2687-1524

▣ 오늘은 예멘 난민을 위한 2차헌금이 있습니다.

- 제주도에 정착한 예멘 난민을 돕기 위한 특별헌금이 있습니다. 이 기금은 전액 제주교구에 보낼 예정입니다. 교우분들의 정성어린 협조를 부탁드립니다

▣ 유아세례 일정 안내

* 일 시 : 7/21(토) 오후 4시미사 후, 성전
* 준비물 : 신청서, 초, 예물

▣ 청년회 하반기 등록 안내

* 접 수 : 7/8(주일)~8/26(주일)
  매주, 주일 교중미사·저녁미사 후
* 등록비 : 3만원
* 문 의 : 청년회장 (☎010-6473-5809)

▣ 여름철 미사참례시 유의사항 안내

* 여름철(민소매,짧은 하의,노출이 많은 옷, 맨발 슬리퍼 등) 미사참례시 합당하지 않은 차림새를 삼가 해주시기 바라며 단정한 옷차림으로 미사를 참례하도록 준비하시기 바랍니다.

▣ 여름 피서지 인근성당 미사 안내

* 휴가철을 맞아 인근성당에서 주일 미사를 봉헌할 수 있도록 바랍니다.

▣ 일회용 우산비닐커버 제공 중단

* 우천 시, 준비하였던 일회용 우산비닐커버를 환경보호를 위해 앞으로 제공하지 않습니다. 대신 우산 보관함을 마련할 예정입니다. 양해 바랍니다.

▣ 전입오신 교우를 진심으로 환영합니다.

지역/구역.반	성명	세례명	직전 본당
1/2-4	이시종	마르코	하안
3/1-4	김희성	비오	철산
6/4-4	엄다미	렌나	하안
6/8-1	정선숙	로사리아	서울대교구

▣ 2018년도 교무금신립 책정 현황 (7.13 현재)

총 세대수 1,549	책정 세대 791	비율 51%

▣ 7월 성소후원금 접수 안내

* 일 시 : 7/15(주일), 교중미사 전·후

▣ 본당 "은혜의 밤" 안내

* 일 정 : 7/26(목) 저녁미사 후, 지하 강당

▣ 본당 회합실 사용시 점검 안내

* 본당의 시설을 사용하시고 마치실 때는 전원, 냉방기 등이 잘 꺼져 있는지 확인하여 주시기 바랍니다.

▣ 봉사(청소 및 전례) 구역 일정 안내

청소구역 (지역/구역)		전례구역 (지역/구역)		
7/15(주일)	3/2	7/15 (주일)	09시	4/3
7/21(토)	3/3		11시	5/1
7/22(주일)	3/4	7/22 (주일)	09시	5/2
7/28(토)	4/1		11시	5/3

▣ 지난 주 우리들의 정성 (7.2 ~ 7.8) "감사합니다"

교무금	9,525,000	주일헌금	3,409,700
과년도교무금	120,000	특별봉헌금	1,960,600
감사헌금	100,000(조 바오로) 60,000(익명)		

* 예멘 난민 봉헌 : 익명(5,000,000)
  - 진심으로 감사드립니다.

▣ 지난 주일 미사 참례율(7/8)

구 분	어린이 미사	일반 09:00	교중 11시	중고등청년미사 19:30	미사참례자 수	신자 수	참례율
연중 제14주일	198	397	286	161	1,042명	3,661명	28%

(화답송)
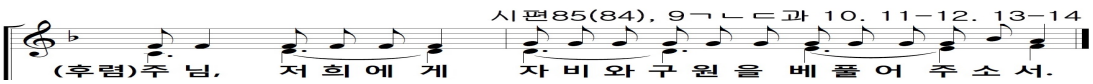
매월 마지막 주일은 교무금 봉헌하는 날입니다.

주임신부: 서용석 요셉
사 제 관: 663-6165
사 무 실: 663-3702
F A X: 663-7744
총 회 장: 010-6566-2338
연령회장: 010-8994-5254

송서성당

(티없이 깨끗하신 성모성심)

E-mail ; songseo@casuwon.or.kr
17768 평택시 신서로 40
http://cafe.daum.net/songseojjang

[미 사 시 간]	
토요일	토요일 주일미사: 19:00 (청소년, 청년 미사)
주 일	오전미사: 08:00 교중미사: 10:00
평 일	월 : 06:00 화·목 : 19:00 수·금 : 10:00
첫토요일	성모신심미사: 10:00
예비신자교리 : 주일 교중미사 후	

금주의 복음말씀

"예수님께서 그들을 파견하기 시작하셨다." (마르코 6,7-13)

■ 중고등부 하계수련회 일정안내

- 장 소: 어농성지, 이천 테르메덴 스파
- 일 시: 7월 28일(토) 오전9시 출발
- 대 상: 중고등부(중1 - 고2)
- 신청비: 1인 20,000원
- 신청은 주일학교 교사회에 함.010-2230-5094

■ 사무실 휴무안내 (사무장 휴가)

- 7월16(월) -18일(수) 사무실업무 없습니다.
- 미사는 정상적으로 봉헌됩니다.

■ 각 단체 모임 및 행사 안내

- 7월 15일(일): 꾸리아 / 형제복사단 월례회
- 7월 19일(목): 전례분과 월례회(저녁7시 미사 후)
- 7월 26일(목): 소공동체 월례회(저녁7시 미사 후)
- 7월 28일(토): 청년회 월례회(저녁7시 미사 후)
- 7월 29일(일): 실버복사단 월례회(교중미사 후)
- 8월 5일(일): 연령회 / 형제회 월례회
- 8월 9일(목): 울뜨레야 월례회

■ 각종 축복 및 준성사 안내

- 집 축복, 차 축복 등 일반 축복은 일주일 전 사무실로 신청 하시면 됩니다.
- 전입, 전출, 병자성사 등은 사무실로 신청
- 환자봉성체는 해당 구역장에게 신청.
- 유아세례, 레지오 입단선서 (사무실 미리신청)
- 혼배관련 문의는 사무실로 신부님 면담신청

■ 청소 및 헌금계수 구역

7월 14일(토) - 7월 20일(금)	7 구역
7월 21일(토) - 7월 27일(금)	8 구역

■ 주일 전례 봉사

주 일	7월 15일(7구역)	7월 22일(8구역)
해설자	김옥연(벨라지아)	최명숙(레지나)
제1독서	김복순(아나스타시아)	정해근(세례자요한)
제2독서	백정숙(라우렌시아)	임연정(소화데레사)
봉 헌	김상두(힐라리오) 주선춘(로 사)	인희영(안토니오) 고출신(수산나)

■ 우리들의 정성 (7월 5일 - 7월 11일)

미사참례	345명 / 703명 (49.1%)
주일헌금	연중 제14주일 1,2차 1,610,000
교 무 금	36건 2,380,000

■ 감사헌금: 42만

7/8익명 2만, 김정희 30만, 박봉배 10만

■ 주일 차량봉사

7월 15일	김청산(아브라함)	* 차량성당 출발시각 오전 9시00분
7월 22일	김동백(안드레아)	
7월 29일	김두호(요 한)	
8월 5일	안재훈(베드로)	

천주교를 아시고자 하시는 분은 사무실로 문의하십시오.

* 본당 미사 안내 *
월 : 오전 6시
화 · 목 : 저녁 7시30분
수 · 금 : 오전 10시
토 요 일 : 저녁 7시
주 일 : 오전 10시 30분 미사
저녁 7시 30분 미사

송 전 성 당

(성 이윤일 요한)

17136 경기도 용인시 처인구 이동읍 경기동로 705번길 8
사무실 : 335-4575 FAX : 335-9243

주 임 신 부 : 김성윤(파트리치오)
(031) 335-9242

사 목 회 장 : 허 강(스테파노)
(031) 336-5988
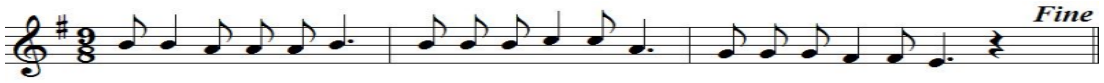
주 님 저 희 에 게 자 비 와 구 원 을 베 풀 어 주 소 서

·7/21(토)- 성 다니엘

♥공지사항♥

♦매일 미사 30분 전에 성당에 오기
♦성체 공경 생활화하기

♤예비교우 모집 안내♤

7월까지 예비교우를 모집합니다.

신자인 우리의 의무는 선교입니다. 가족과 주위의 이웃을 하느님께 인도합시다.

◎ 7/15(주일) 10:30 미사 후 - 연령회 회합

♡수원 ME 429차 주말 참가 안내♡

7/13(금) ~ 7/15(주일)
·강규식(베드로), 이복순(세실리아)부부
·강호주(프란치스코), 남필수(클라라)부부
은총의 주말이 되시길 기도 부탁드립니다.

◎ 7/18(수) 10:00 미사 후 - 사회복지분과 반찬봉사

◎ 7/19(목) 봉성체 - 10:30 묘봉리, 요양원
- 13:30 이동, 남사

◎ 7/20(금) 10:00 미사 후 - 전례분과 임원회의

◎ 7/21(토) 저녁미사 후 - 제대회 회합

◎ 7/22(주일) 10:30 미사 후 - 유아세례
1주일 전에 사무실에 신청해 주시기 바랍니다.

♣본당 시설기금 모금 안내♣

7월부터 음향, 냉난방,
교육관(구 어린이집) 리모델링,
성당 환경정리를 위한
모금운동을 진행합니다.
많은 관심과 참여 부탁드립니다.

본당 중심 사목방침

1. 개인, 단체 신심 성화 운동
2. 봉사와 나눔 실천 성화 운동
3. 모든 단체 가입과 활성화 운동

♡전입을 환영합니다♡

세대주 성명	세례명	지역
한성희	미카엘	한숲
염미정	루갈다	
양차련	헤레나	
황금란	루시아	

전입교우 환영식 7/15(주일) 10:30 미사 후 마중물에서 있습니다.

◎ 새 성당 터 봉헌 해 주심을 감사드립니다.

봉헌금 누계: 2,796,660원

성당 터 차입금 및 종부세 합계	599,010,994원
차입금 상환	189,409,800원
차입금 잔액	409,601,194원

♣우리들의 정성(3,431,000원), 미사참례 355명

연중 제 14주일 1차 헌금	1,381,000원
사제양성 후원 2차 헌금	436,000원
교 무 금	1,614,000원

◎ 전례, 청소 봉사 안내

	7월 15일	7월 22일
전례봉사 구역	남사 1구역	남사 2구역
청소봉사 구역	송전 2, 묘봉 구역	화산, 시미, 덕성

◎ 차량 봉사 안내.

	시미, 덕성구역	방축, 상짓말	남사 1, 순지, 통골
7월 15일	박운학	어학선	전세버스
7월 22일	이용범	강헌웅	전세버스

천주교를 알고자 하시는 분은 본당 신부님 또는 사무실에 문의하십시오.

✣ 미사 안내 ✣	송탄성당	✣ 성사 안내 ✣
평 일 : 월 - 오전 6시 화 . 목 - 오후 7시 수 . 금 - 오전 10시 토요일 저녁 주일미사 19시 주 일 : 오전 9시(어린이) 오전 11시(교중) 오후 7시(청년) 예비자교리 : 주일 오전 9:30	(순교자 성 김대건 안드레아 사제) 경기도 평택시 신장로 82번길 77-16 이메일:songtan@casuwon.or.kr ☎ 663-2702 Fax 663-2703 주임신부 윤진석 베드로	고해성사 : 미사 30분전 유아세례 : 매월 셋째 토요일 오후4시 축 복 : 차- 화, 목 저녁미사 후 집- 수, 금 10시미사후 혼 배 : 2개월 전 면담, 준비서류, 면담일정은 사무실로 문의 봉 성 체 : 매월 셋째 목요일 장 례 : 010-8922-7943(연령회장)

" 신앙의 기쁨! 젊은이와 함께 "

✣ **오늘은 연중 제15주일이며, 농민주일 입니다.**

✣ **다음 주는 연중 제16주일입니다.**

✣ **전례 및 청소 담당**

일 시	7/21(토)9시	7/28(토)9시
전례 및 청소	5지역	6지역

✣ **2018년 여름신앙학교 신청**

초등부 저학년(유치부~2학년)
* 일 시 : 7/21(토) 9:30~16시, 성당
* 참가비 : 5,000원

초등부 고학년(3학년~6학년)
* 일 시 : 8/3(금)~5(주일)
* 장 소 : 속리산 알프스 수련원
* 참가비 : 본인 60,000원/본당60,000원

중 · 고등부
* 일 시 : 8/12(주일)~14(화)
* 장 소 : 속리산 알프스 수련원
* 참가비 : 본인 65,000원/본당65,000원

※ 주일학교 2자녀 이상인 경우, 둘째부터는 본인 부담의 50%만 납부하면 됩니다.

✣ **초등부 주일학교 교리 방학**
* 기 간 : 7/29(주일) ~ 8/26(주일)
* **어린이 미사(주일 9시)는 있습니다.**

✣ **7월 유아세례** : 21일(토), 16시
* 15일(주일)까지 사무실로 신청하세요.

✣ **대건대학 여름 방학**
* 기 간 : 7/13(금) ~ 8/31(금)
* 2학기 개강미사는 9/7(금) 10시입니다.

✣ **오 다비아 원장 수녀님 영명축일(8/22)**
* 수녀님의 영육간 건강을 위해 많은 기도 바랍니다.

✣ **미사 / 모임 / 행사**
* **꾸리아** : 15일(주일) 교중미사 후, 강당
* **중고등부자모회의** : 15일(주일) 오후4:30
* **외방선교회 후원미사** : 16(월) 10시
* **대건유치원미사** : 18(수) 10시
* **묘원관리위원회의** : 18(수) 오후7:30
* **실버랜드미사** : 21(토) 10시
* **요셉회 월례회의** : 22(주일) 교중미사 후

✣ **가족사랑 실천해요**

7월 배려의달	언 어	행 동
	덕분이에요.	떨어져 사는 가족 만나기

✣ **복사단 여름캠프**
* 기 간 : 8/8(수) ~ 9(목)
* 장 소 : 어농성지<복사학교>

✣ **성소후원금 봉헌에 감사드립니다.**
* 우리 본당 예비 신학생들/고1 김재림 사도요한, 신동민 사도요한/중2 김건우 요셉,이승민 안드레아/이익한 라파엘,류시현 윌리엄/홍현수 안드레아를 위해 많은 관심과 기도바랍니다.

✣ **협조 바랍니다!**
* 평택 이마트 영수증 모아주세요. **타 지역 영수증은 해당되지 않습니다.** (사회복지분과)
* 미사(생미사,연미사 등) 신청은 적어도 하루 전까지 사무실로 하시기 바랍니다.

✣ **교무금 봉헌은**
* **신자의 의무이며, 신앙고백입니다.** 본당 운영과 복음전교 사업에 꼭 필요한 재원입니다. 정성을 다해 봉헌하시기 바랍니다.
* 은행 납부도 가능합니다. 송금 후 전화요망 (우리은행 660-389172-13-001 천주교수원교구)

✣ **우리들의 정성** (7/2 ~ 7/8)

교무금 : 4,005,000원(64세대) 강엄섭,강오장,곽영환,기혜연,김경란,김숙자,김옥자,김인순,김정순,김정회,김준경,김창구,김현숙,김희정,노영희,목미선,문화자,민병순,박성자,박재식,박종순,박학재,서영숙,석지윤,신민순,신창환,안재향,양순애,양승숙,양인애,오국진,우창곤,윤여환,윤현수,이규선,이명화,이병섭,이상도,이상수,이수자,이승재,이시우,이영길,이의상,이정순,이종덕,이해경,이희섭,임기순,장경환,장덕수,장일권,정강순,정민호,정태원,조경숙,조희권,주경숙,주광복,진용선,최경순,최은희,하재권,황우분
주일헌금 : 1,944,500원
특별헌금 사제양성: 957,000원
건축헌금: 20,000원(2명)
성소후원금 : 150,000원(7명)

" 소통과 참여로 쇄신하는 수원교구 "

연중 제15주일 2018. 7. 15.

주임신부 : 배 경 석(요 셉)
총 회 장 : 권순태(대건안드레아)
사 무 실 : 031-662-6802
F A X : 031-663-7997
연령회장 : 010-3725-8133

송 현 성 당

성 정하상바오로

17730 평택시 경기대로 1376번길 60
E-mail: songhyeon@casuwon.or.kr

미 사 안 내			
평일	월	오전 6:30	평일
	수·금	오전10:00	
	화·목	오후 7:30	
주일	토	오후 7:30	토요특전
	주일	오전 7:00	주일오전
		오전10:30	교중미사
		오후 7:00	중고.청년
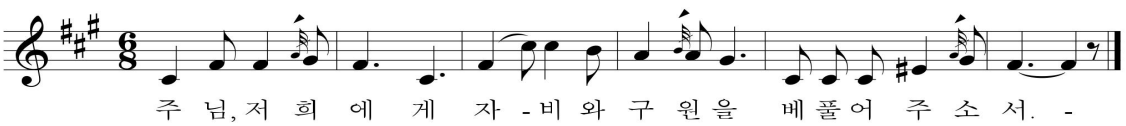
✚미사, 전례, 성사

▣ 초등부 주일학교 방학 안내

· 방학기간 : 7월 1일 ~ 8월 26일
(이 기간 동안 어린이 미사는 없음)
※ 부모님과 함께 손잡고 미사 참례하기

▣ 첫 영성체 및 교리 안내

· 첫 영성체 : 10월 28일 (주일) 교중미사 중
· 교리기간 : 9월 2일 (주일) ~ 10월 26일 (금)
☎ 문 의 : 담당교사 010-9453-1545

✚교육, 피정, 행사

▣ 2018 청소년분과 연합 여름 신앙캠프 안내

▶ 저학년 (유치부~2학년)
· 일 시 : 8. 3 (금) 1일 캠프
· 장 소 : 천안 상록리조트

▶ 고학년 (3~6학년), 중.고등부
· 일 시 : 8. 3(금) ~ 5(주일) 2박3일
· 장 소 : 천안 상록리조트
☎ 문의 : 초등부 교감 : 010-5670-1601
중.고등부 교감 : 010-4180-7006

▶ 청년회, 주일학교 자모회
· 일 시 : 8. 4(토) ~ 5(주일) 1박2일
· 장 소 : 천안 상록리조트
※ 자세한 일정은 주보간지 참조.

✚기타 공지

▣ 송현본당 형제회 활성화를 위한 산행 안내

· 일 시 : 매월 마지막 주 주일(교중미사 후 12시30분 출발)
· 대 상 : 본당 형제, 부부동반, 외짝교우 부부
※ 문의 : 소공동체분과 차장 010-5359-6582

▣ 여름휴가 기간 중 미사 참례 안내

· 여름 휴가기간 중이라도 휴가지 인근성당에서 주일미사에 참례하시길 바랍니다.
(7월 매일미사 전국 피서지 인근 성당 안내 참조)

♡ 미사중에 지켜야할 예절 ♡

1. 미사 중에는 조용히 하고 정중한 자세를 취하도록 하고 옆 사람과 이야기하거나 다리를 포개거나 팔짱을 끼는 것, 주보나 안내 책자를 읽는 것은 삼가야 합니다.
2. 유아실은 아이들이 미사 봉헌하는 것을 배우도록 만든 장소입니다. 다른 아이들에게 피해가 갈 정도로 소란을 피우거나 어른들이 편한 자세로 미사를 드리기 위해 유아실을 이용하지 않도록 주의 부탁드립니다.
3. 하절기 미사 참례 시 짧은 치마, 반바지, 샌들 차림은 삼가 하여 주십시오.

※우리 모두 거룩한 주일은 미사30분 전에 참석하여 주님과 함께하는 온전한 시간을 가져 보시기 바랍니다.

"제대꽃" 봉헌 받습니다.
본당 사무실로 접수바랍니다.

✚회의 및 모임

· 소공동체분과 구,반장 월례회의 : 7. 19(목) 20:30
· 포콜라레 : 7. 20(금) 20:00

✚구역별 봉사안내

구 역	본 당 청 소
건영.미주1.현대 , 우성.한양	7. 14(토) 09:00
아주.미주2 , 스위첸.우곡	7. 21(토) 09:00

지난주 본당 청소 봉사해주신 대옥1, 지산 구역 신자 분들께 감사드립니다.

교무금 : 신협 131-002-040386 송현성당 / 우리은행 1005-002-112024 (재)천주교수원교구유지재단

교무금 납부는 자선행위가 아니라 '신자들의 의무'이며, '하느님 백성으로서의 본분'입니다.

주임신부	김 상 순 (프란치스코하비에르)
보좌신부	선진우(요한세례자)
전교수녀	목경옥(가브리엘) 장은주(시메온)
종회장	이용인(에드몬드)
대표전화	031-396-3401
FAX	031-396-3402

수리동성당

[성 요한 사도 복음사가]

www.srcc.or.kr

15867 경기도 군포시 수리산로 119

미사시간		
주일	평일	
토요일 19:30 (토요저녁미사)	월	06:00
	화	10:00 / 19:30
06:00	수	06:00 / 10:00
09:00(학생)	목	10:00 / 19:30
11:00(교중)	금	06:00
15:00(어린이)	토	10:00
19:30(청년)	첫토요일 10시는 성모신심미사	

연령회 ☎ 010-2374-1871 / 010-9272-6577 / 010-3133-6030

2018 - 28호 (2018년 7월15일)

기타전례				예비신자교리	
유아세례	3.6.9.12월 셋째 주 토요일 17:00	봉성체	주보공지 후 신청	4월/5월 입교반	주일반-09:30/화요반-10:40
전입교우면담	매 주일 10:00	혼배면담	사무실에 미리 신청		

▣ 초·중·고등부【여름신앙학교】일정 및 자세한 내용이 주보간지 2면에 공지되어 있습니다. 참고하시어 기간 내에 신청 해주시기 바랍니다.

본당설정 25주년 준비
전신자 묵주기도 1,000만단 봉헌현황

	본당	소공동체	제분과	재정	청소년	평.단.협.	합 계
6월	600	77,015	330	3,870	790	73,001	155,606
누계	2,100	348,542	580	6,125	4,734	305,272	667,353

♠봉헌한 기도는 매월 20일 각 해당단체에 보고해 주세요♠

♤ 제24회 교구 성경잔치 ♤

► 주제 : "보라, 세상 끝 날까지 언제나 너희와 함께 있겠다."(마태 28,20)
► 중심 성경 본문 : 복음서
► 일시 : 10/14(주일) 09:00~16:30
► 장소 : 효명중학교
► 성경잔치 행사 프로그램
① 성경경시대회 참가자 모집
-참가를 원하시는 분들은 배부해 드린 예상문제집을 문제풀이 하신 후 7/22(다음주일)까지 1층 만남의방에 비치된 수거함에 제출해 주시기 바랍니다.
② 성경암송대회 참가팀 모집
- 가족 팀 : 제한 없음.
- 일반 팀 : 2팀(인원수 : 10명 이내)
- 청소년 팀 : 2팀(인원수 : 20명 이내)
③ 성경 그림그리기, 글쓰기 대회
④ 성경작품 전시 - 그림, 도자기, 붓글씨, 자수, 퀼트, 사진, 공예품등 다양한 창작
⑤ **구약·신약성경 완필자 필사본 제출**
- 개인적으로 구약·신약성경을 완필하신 분들은 7/31(화)까지 제출해 주세요!!
⑥ 말씀 체험장 - 성경 관련 프로그램 제공

▣ 솔선수범 합시대

► 레지오 회합, 각 단체 회합 후 정리 및 에어컨 끄기
► 미사 후에 성체조배 중이거나 묵상중인 분들을 위해 성당 안에서 담화나 친교인사 삼가 하기

♤ 주일미사 참례현황 ♤

총신자수에 구역외 및 거주불명 765명 포함된 신자수입니다.

주 일	6/10	6/17	6/24	7/1	7/8
총신자수	5,131	5,137	5,141	5,147	5,145
참례자수	1,502	1,437	1,563	1,405	1,582
참례율(%)	29.27%	27.97%	30.40%	27.29%	30.74%

♤ 우리들의 정성 (7/2~7/8) ♤

봉헌 해 주신 모든 분들께 진심으로 감사드립니다.

계 정	봉헌금액	누 계
교 무 금	12,788,000	282,145,000
과년도교무금	280,000	19,730,000
주 일 헌 금	4,473,300	133,039,074
특별봉헌금 (사제양성후원)	1,731,000	30,390,570
감 사 헌 금	850,000	49,242,000
합동미사예물		32,680,000
성소후원금	137,000	3,479,000
사회복지후원금	110,000	4,724,000

교무금 책정 현황(2017년 12월 31일 현재)

총 세대	책정세대	책정비율(%)	봉헌세대	봉헌비율
2,173세대	984세대	45.3%	949세대	43.7%

교무금 책정 현황(2018년 7월 8일 현재)

총 세대에 구역외 및 거주불명 382세대 포함된 세대입니다.

총 세대	책정세대	책정비율(%)	봉헌세대	봉헌비율
2,193세대	894세대	40.8%	971세대	39.7%

≪감사헌금 봉헌내역≫

50,000 : 주형준(율리아노)
200,000 : 표정순(헬레나)
300,000 : 김근호(요셉)/故 민점희(데레사)

【첫영성체를 안 한 자녀들의 축복예절에 대하여...】

- 기존 미사 중 영성체 예식 때에 첫영성체를 안 한 자녀들에게 행해졌던 축복예절이 전례에 맞지 않다는 주교회의의 결정으로 미사 중에 하지 않고 미사 후 2층 성당로비에서 자녀들에게 축복 해 드릴 것입니다.

주보 공지를 원하는 단체나 모임의 모든 원고는 화요일 마감입니다.

천주교를 알고자 하시는 분은 본당신부님, 수녀님 또는 사무실에 문의하십시오.

예비신자 교리 시간		
주일	오 전	09:30
화요	오 전	11:00
	저녁반	20:15
유아세례 : 3/6/9/11월 첫토 11:00		
병자영성체 : 매월 첫째주 금 14:00		
혼인 면담 : 둘째,넷째주 화요일		

1994
성장 베르뇌 시메온

수지성당

http://www.sujica.or.kr
용인시 수지구 수지로 265 (16818)

사무실	265-2101~2 FAX 265-2103	
연령회장	김명자 체칠리아	010-4227-1544
총 회장	최기학 마티아	010-5260-2780
전교수녀	장 이레네오, 강 파우스티나	265-2106
보좌신부	유정원 프란치스코	265-2105
주임신부	김희강 루도비코	265-2104

미사 시간			
토	10:00 (첫째주) 15:30 (초등부) 18:30 (중고등부 및 특전)	월	06:30
		화	10:00 (첫째주) 19:30
주일	07:00 09:00 11:00 (교중) 17:00 (청년) 20:00	수	06:30 10:00
		목	19:30
		금	10:00 19:30
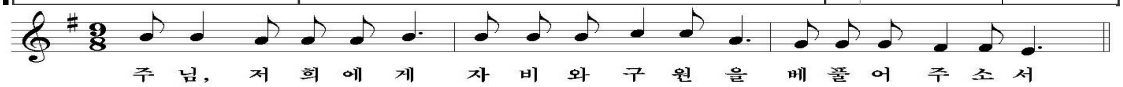
본당소식

+ 미사시간 안내

- 여름신앙학교 관련해서 아래와 같이 미사시간이 변동 됩니다. 착오 없으시길 바랍니다.

일 자	미사안내
7.25(수)	6시30분 미사 있음 / 10시 미사 없음
7.27(금)	미 사 없 음

+ 여름신앙학교 후원금 모집 – 사무실 접수

- 많은 관심과 후원 부탁드립니다.

+ 초등부 주일학교 여름행사 – 반별 문자 발송 예정

- 여름방학
  - 방학미사 : 7.21(토) 어린이미사
  - 방학기간 : **7.22(주일)~9.7(금)까지(교리 및 미사 없음)**
  - 개학미사 : 9.8(토) 어린이미사
- 여름신앙학교(접수마감)
  - 저학년: 7.28(토), 08:30~17:00(성당 주차장)
  - 고학년: 8.3(금)~5(주일), 2박3일(강화 바다의별 수련원)
- 문 의 : 010-3716-1250 초등부 교감 김 로사

+ 중고등부 주일학교 여름신앙학교 접수

- 접수 기간 : 7.8(주일)~7.28(토)
- 일자/장소 : 8.6(월)~8.8(수) / 강원도 내설악 미리내캠프
- 참가 비용 : 6만원
- 접수 방법 : 온라인 접수 - QR코드 게시판 부착
- 문 의 : 010-4334-3822 중고등부 교감 배 가브리엘

+ 형제회 모임(노력 봉사 2째, 4째주 토요일 10시)

7.15 (주일)	동보 3.4차		
	18시	105호	010-5345-7578
7.22 (주일)	2지역 (보원, 삼성2차, 동부, 동문, 삼성쉐르빌)		
	12시30분	107호	010-2749-7467
	5지역현대구역		
	12:30	103호	010-3341-1930
7.25 (수)	3지역(삼익,풍림,동아,CJ빌리지)		
	19시40분	107호	010-3740-5818

+ 형제회 광교산 산행

- 일 시 : 7.21(토) 8시~12시
- 산행코스 : 본당 ↔ 시루봉 왕복
- 준비사항 : 개인 식수 및 간식준비

봉 사

+ 성당청소

- 7.17(화) : 5지역 (현대1,2,3)
  사랑의 샘 Pr. / 천주의 성모 Pr.
- 7.19(목) : 1지역 (삼성1차1,2/ 한성1,2/건영)
- 7.24(화) : 4지역 (풍덕1/ 풍덕2)
  거룩하신 어머니 Pr. / 구세주의 어머니 Pr.

+ 주차/전례

- 7.15(주일) : 9지역 (진흥/상록/태영1차1,2/태영2차)
- 7.22(주일) : 1지역 (삼성1차1,2/ 한성1,2/건영)

전 입 (7.2~7.8) - 사무실 접수

※ 전입교우 면담(첫주 토요일 10시미사후, 주일 교중미사후)

성 명	세례명	구역-반	성 명	세례명	구역-반
김민정	데레사	이스트1-1	윤지선	베네뚜다	e편한1-3
유영애	디오니시아	주공1/2-2	조혜원	로사	주공9/1-3
안종훈	요한	삼성4/1-1	오아린	아네스	이스트1-1

교무금 자동이체 우리은행 계좌번호 760-203812-13-002 예금주 : (재)천주교 수원교구유지재단
자동이체 시 책정자명과 세례명을 꼭 기입하여 주세요. 책정자명과 입금자명이 같아야 합니다.

♣ 미 사 시 간 ♣	수 진 동 성 당	※ 예비신자 교리 ※	
†주 일 : 06:30(성 인)	**- 노동자의 모범이신 성 요셉 -**	화	오후 8:30
10:30(교 중)	**주임신부** : 조 태 구 (대건안드레아)	목	오후 8:30
19:00(청 년)	**전교수녀** : 홍 미 라 (루 치 아) · 정 은 주 (스 텔 라)	일	오전 9:00
†토요특전 : 18:00(초·중·고)	**사 무 실** : 751-1936 **F A X** : 754-7347		
†새벽미사(06:30) : 월	**총 회 장** : 010-5325-0487 **연령회장** : 010-9590-1372		
†아침미사(10:00) : 수 · 금	**주 소** : 경기도 성남시 수정구 탄리로 39 (13331)		
†저녁미사(19:30) : 화 · 목			

▣ 어린이 복사단 여름 캠프
- 일시 : 8월 6일(월) ~ 8월 7일(화)
- 장소 : 강촌
- 문의 : 복사단 자모회 010-2244-6361

▣ 초·중·고등부 주일학교 여름신앙학교
- 일시 : 8월 10일(금) ~ 8월 12일(주일)
- 장소 : 해군동해성당
- 대상 : 초등부 4학년 ~ 고등부 3학년
- 회비 : 30,000원(2자녀 50,000원)
- 문의 : 초등부 교사회 010-3136-6232
  중·고등부 교사회 010-5312-2655

▣ 유아세례 : 8월 4일(토) 성모신심 미사 후
7월 29일(주일)까지 세례청원서와 가족관계증명서를 본당 사무실에 제출하시고 당일 오전 10시30분까지 대부모와 함께 사무실로 오시기 바랍니다.

▣ 정병원 미사
- 일시 : 7월 28일(토) 오후 3시
- 장소 : 정병원 지하3층 대강당

▣ 해외 성지순례 안내
- 순례일정 : 2018년 10월 8일(월) ~ 20일(토)
- 순례지역 : 성모 발현 성지(파티마, 루르드, 바뇌 등)
- 사전모임 : 7월 15일(주일) 교중미사 후 4교리실
- 접수·문의 : 본당 사무실, 총회장 010-5325-0487

▣ 교적정리 : 반장, 구역장님은 관할 구역 내 신자 중 전출(이사)자, 거주미상자 및 **세대별 출가한 자녀의 교적**을 정리하여 주시기 바랍니다.

▣ 에너지를 절약합시다.
단체 회합 후 교리실 창문 및 문단속을 하시고 전등 및 냉방기의 전원을 꺼주시기 바랍니다.

후원금 납부 안내

본당의 모든 세대는 교무금 납부 시 의무적으로 연 2만원의 후원금을 납부하셔야 합니다.

1. 납부대상 : 전 세대
2. 납부기간 : 연중 (연 1회)
3. 후원내용 : ① 사회복지후원금 연 1만원
   ② 연령회 후원금 연 1만원

▣ 여름철 복장 안내
더위로 몸과 마음이 해이해지기 쉬운 계절입니다.
단정한 복장으로 미사에 참례합시다.
※ 주의 : 노출이 심한 복장, 운동복, 맨발, 슬리퍼

▣ 미사 전례와 성당 청소 : 교중미사 후 청소합니다.

금 주(7월 15일)	수진1구역 7, 11, 12반
7월 22일	수진1구역 8, 9, 10반
7월 29일	수진2구역 1, 2, 3, 4반

▣ 우리들의 정성 (2018. 7. 2 ~ 2018. 7. 8)

교 무 금	4,715,000	**주 일 헌 금**	2,111,000
성소후원금	183,000	**헌 화 회 비**	46,000
특별봉헌금			474,000
감 사 헌 금	김 숙 현(마 리 아)		200,000
	오 지 열(다 니 엘)		100,000
	이 정 애(마 리 아)		50,000
	임 풍 수(야 고 보)		50,000
	최 인 영(안 나)		50,000
	알 아 넌(알코올중독자 가족모임)		60,000

순천의료재단 CHUNG HOSPITAL **정 병 원**
종합병원 내과/외과/정형외과/신경외과
소아청소년과/재활의학과/산부인과
진단검사의학과/마취통증의학과
- 응급의학과 전문의 4명 24시간 진료
- MRI/CT/디지털X-RAY/내시경/초음파
스카이빌요양원 전문요양원/원스톱토털케어
정병원 750-6000 스카이빌요양원 750-6060

라식 수술 전문 안과
백내장/엑시머/라식/시력교정
연 세 안 과
원장/안과전문의 이종훈(베드로)
☎ 721 - 0075
중앙시장 시거리 SR프라자 3층

손 치 과
인공치아(임플란트) · 심미보철
틀니치료 · 치주치료
원장 손혜정(베로니카)
☎ 757 - 2858
중앙시장 농협 옆 창도빌딩 4층(주차시설완비)

사람 중심의 희망 금융!!
성남중앙신협
저축도~ 대출도~
모두가 부자 되는 그날까지
성남중앙신협이 함께 합니다.
☎ 756 - 6181

천주교를 알고자 하시는 분은 이웃 천주교 신자들 또는 사무실에 문의하십시오.

미사시간 안내		시화성바오로 성당	고 해 성 사	매 미사전 30분
토요특전	오후 3시 (어린이) 저녁 7시30분 (중,고등부)	15025 시흥시 정왕신길로 139번길 24 홈페이지 : www.shpaul.or.kr 사무실: ☎031-431-0537/ 팩스: 431-0536	주임신부 : 김기원(요한사도) 보좌신부 : 성진호(미카엘) 전교수녀 : 김(세실리아) 총 회 장 : 정순두(미카엘) 010-8764-4920 연령회장 :010-6336-6327	
주 일	새벽 6시 (새벽) 오전 9시 (성인) 오전11시 (교중) 저녁 7시 (청년)			
평 일	새벽6시 - 월 오전10시 - 수,목,금 저녁7시30분- 화,수,목			

2018년 교구표어 : 신앙의 기쁨! 젊은이와 함께!

연중 제15주일 화답송 (나)
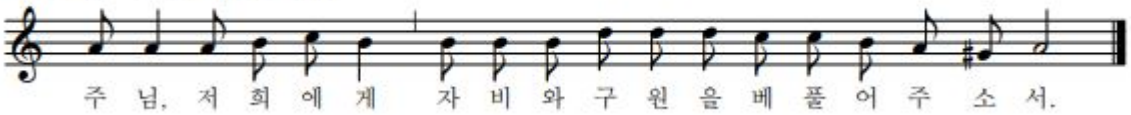
▣ 2018년 교무금 봉헌 현황

총세대수	지난주 책정세대	총책정 세대	책정율	납부 세대
2,070	5	585	28.2 %	552

-교무금은 하느님께 받은 것을 돌려드리는 감사와 공경의 예물이며 신자의 의무 입니다.
-전입 오신분은 사무실에서 교무금 책정 바랍니다.

▣ 초등부 주일학교 여름신앙학교

****저학년(유치부~초등2학년)****
-주제: 기도는 나의 힘
-날짜: 7월 27일(금)~28일(토)
-시간: 오전9시~오후4시
-장소: 첫째날: 본당
둘째날: 에코피아 풀장
-숙박 없이 2일이며, 차량운행은 없습니다.
-기타문의: 교감 010-3194-3929

****고학년(초3학년~6학년)****
-기간: 7월 31일(화)~8월 2일(목)2박3일
-장소: 둘 다섯 해누리(경기도 화성 소재)

▣ 중·고등부 여름신앙학교

-주제: 주고 받으면서 스스로 즐겨라
-날짜: 8/10(금)~8/12(주일)2박 3일
-장소: 인천 을왕리
(인천 용유서로 302번길19)

▣ 청년회 첼레스티노 MT(소식지 참조)

▣ 주간 본당행사 및 모임 안내

차축복: 토요일 저녁미사 후 집축복, 상가축복: 목요일 혼배면담: 사무실 서류준비 안내후 면담 접수	
소공동체 활성화 ♡서로보면 반갑게 인사하기♡	
꾸리아 월례회의	7/17(화) 7/19(목)
여성소 구.반장 교육	7/20(금)미사 후

▣ 미사참례현황 (신자수 4,855명/2,070세대)

월	화	수	목	금	주일
7/2	7/3	7/4	7/5	7/6	7/7~7/8
42	78	171	95	105	1,224(25.2%)
지난주 주일미사 참례율					1,164(24%)

▣ 교우 여러분의 봉헌에 감사드립니다. (7/2~7/8)

주간수입		주간지출	
교 무 금	8,615,000	선 교 비	1,543,000
주일 헌금	3,755,200	교 육 비	1,348,210
특별봉헌금	1,746,000	일반관리비	6,470,720
감사 헌금	30,000	준비금전입	830,000
후 원 금	154,000		
교육·기타	120,000		
합계	**14,420,200**	합계	**10,191,930**

***현금과 예금**(7/8재) 34,710,511원
***부채** 신협차입금 81,600,000원
교구공납금 161,825,000원(2017년도)
무이자예탁 276,000,000원
519,425,000원

천주교를 알고자 하시는 분은 본당신부 또는 사무실로 연락 바랍니다.

주임신부 이인석(헤 로) 전교수녀 이 소화데레사 ☎ 070-4047-0355 총 회 장 최정원(시 몬) ☎ 010-3726-3133 연령회장 강영옥 루시아 ☎ 010-2310-4188	**시화성베드로성당** 시흥시 정왕동 1784-4번지 (15062) 경기도 시흥시 평안상가 5길14 (정왕동) 전 화 : 031)497-8275 / Fax : 031)497-8566 cafe.daum.net /speter 예비신자 교리 : 주일반	✞ 미사시간 안내		
		주 일	토	19 : 00 청소년. 초등 토요 저녁미사
			일	09 : 00 일 반 11 : 00 교 중
		평 일	월 : 06 : 00	
			수 · 금 : 10 : 00	
			화 · 목 : 19 : 30	

소통과 참여로 쇄신하는 수원교구!
신앙의 기쁨! 젊은이와 함께!

연중 제15주일 화답송 (나)
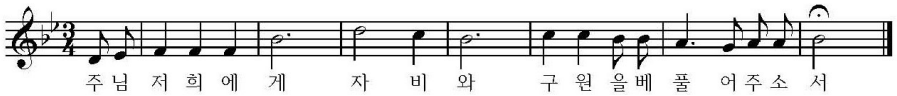
◎ 성전봉헌을 위한 묵주기도 300만단 봉헌

(07/01) 봉헌누계	지난주 (07/08)	합 계
1,072,695단	430단	1,073,125단

◎ 교무금 책정. 납부 현황(07월 10일 현재)

구 분	총세대수	책정세대	책정율	납부세대
교무금	675	250	37%	243

◎ 제 단체 모임안내

모 임	일 시 및 장 소
건영1구역 형제	7월 21일(토) 저녁7:30 / 116동 401호

◎ 본당 차입금 현황(7월 현재)

내 용	금 액	비 고
신 협	920,000,000	7/4 20,000,000상환
교 구	179,200,000	
합 계	1,099,200,000	

◎ 이미용(컷트)안내

▸일 시 : 7월 15일(일) 교중미사 후 / 2층 교리실
▸대 상 : 65세 이상 어르신. 장애우

◎ 교적정리에 협조바랍니다.

1. 장기적인 냉담교우(5년 이상 판공성사에 불 이행교우)
2. 세대단위 냉담자 분가에 협조바랍니다.
3. 교적만 본당에 두고 냉담하는 교우(본당비협조교우)
4. 구역장. 반장님 집계하여 사무실에 제출바랍니다.

◎ 초복 맞이 영양탕 판매합니다.

▸일 시 : 7월 22일(일) 교중미사 전. 후
▸판매에 많은 협조바랍니다.

◎ 초복 맞이 삼계탕 제공안내

▸일 시 : 7월 15일(일) 교중미사 후
▸대 상 : 본당 65세 이상 어르신(접수되신 분)

◎전례 및 봉사안내

장소 / 날짜	성 당	계 단	로비쉼터	화장실
금 주 (07.15)	주 공	금 강	정왕 5	건영 1
	미사안내 : 평화의 모후Pr.			
다음주 (07.22)	무 진	푸르지오 1	대우.기타	정왕 2
	미사안내 : 은총의 샘Pr.			

▸ 이 번 주 : 성전봉헌을 위한 2차헌금

◎ 지난주 우리들의 정성(07/02-8) 지난주 미사참례 : 380명

▸ 주일 헌금	1,336,500원	▸ 2차헌금	675,000원
▸ 교 무 금	3,640,000원	▸ 감사헌금	20,000원
▸ 사회복지	원	▸ 성소후원금	105,000원
▸ 건축헌금	4,180,000원	▸ 후원금	10,000원

<건축헌금> 1만: 조양임 정준점 2만: 최성호 강인득 한상기 고영란 3만: 조호순 전명심 이금순 차명호 김회범 윤현 4만: 황옥주 유남순 임성란 이미숙 5만: 김태진 조현아 김병헌 이영애 6만; 이승호 강성분 송기복 7만: 천성모 8만: 이정숙 은옥화 10만: 김보혜 김혜경 이승근 김미애 오현수 오승찬 김용수 12만: 천장호 21만: 이순봉 30만: 연정숙 꽃누리커텐 50만: 배상한 100만: 이강석

☆ 한 번 더 기도하고, 한 번 더 봉헌하자 ☆

♧교 무 금♧

교회유지와 교회사업을 위해 교우들이 교회에 바치는 헌금으로 교무금은 개인이 아니라 가정을 단위로 해서 책정되며 모든 교우들에게 부여된 의무이므로 이를 실행하여야합니다.

<출처 가톨릭대사전>

소망열쇠 · 설비
▸각종 보조키. 특수키
▸디지털 번호키,현관키
▸변기부속, 하수구뚫음
▸화장실 리모델링
▸수도꼭지, 누수
▸화장실 보수 공사
1179-7 ☎ 499-2626
리라 유치원 옆
박광성(사무엘)

남 도 밥 상
아구찜.탕. 수육
해물탕.생삼겹판.구이
해물섞어찜. 갈치조림
맑은아구탕.동태내장탕 등
성당 앞 (80m전방)
☎031-499-0246.2005
H.P: 010-9706-3389
대표 길향수(마리아)

두리 쌈밥집
돼지갈비.오리.백숙
쌈 채육. 점심특선메뉴
채소류 직접재배 농장제공
성당 앞 (50m전방)
☎031-432-0706
H.P: 010-9014-5758
대표:김성만.이금주(레지나)

시흥 명품관
엣수원갈비
꽃등심.생갈비.떼생이갈비
탕.차돌박이.육회.
삼겹살.돼지갈비.갈비탕.국수
전골.김치전골 등.
성당 앞 (50m전방)
☎ 031-498-4393
H.P: 010-3625-3399
대표 : 박필수

어 부의 딸
☞ 낙지 쭈꾸미연포탕
철판쭈꾸미. 문어숙회
쥐치.광어회새우전어
소라꼼장어구이 등 ☜
☎ 031-499-9172
H.P: 010-3933-9172
kbs당구장 맞은편
김인화(안토니아)

천주교를 알고자 하시는 분은 본당 신부님 또는 수녀님에게 문의하십시오.

신갈 성당

성녀 김효임 골롬바

http://www.singal.or.kr 용인시 기흥구 관곡로 35

주임신부:이동춘 바오로
보좌신부:윤범진 도미니코
본당수녀:이 경환프란치스코
오 타르실라
대표전화:281-4700, 4702
수 녀 원:281-4701

2018년은 새로운, 내적, 외적 복음화를 …

◉ 성당 공사 안내

· 일시 : 7월 23일(월)~8월 9일(목)
· 장소 : 1층 카페, 성물방, 지하 식당, 교리실 4개, 지하계단실
· 사목평의회 결정으로 1층 카페를 확장하고, 성물방을 이전하며, 지하 식당과 교리실을 나누어 여러 개로 만들고자 합니다. 당분간 사용에 불편이 있더라도 많은 양해 바랍니다.

◉ 초등부 저학년 여름신앙학교

· 일시 : 7월 21일(토) 10:00~16:30
· 장소 : 성당
※ 7월 21일(토)은 성당 내에 주차를 할 수 없습니다. 이면 도로에 주차하세요.

◉ 초등부 고학년 여름신앙학교

· 일시 : 8월 11일(토) ~ 13일(월)
· 장소 : 대전 살레시오 수련원
· 문의 : 허진희 율리아(010-8928-6874)

◉ 중고등부 여름신앙학교

· 일시 : 7월 26일(목) ~ 28일(토)
· 장소 : 거제 지세포 성당
· 문의 : 정윤효 세실리아(010-4964-0613)

◉ 견진성사 신청 안내

· 일시 : 11월 4일(일) 오전 11시
· 장소 : 성전 / 견지교리 : 추후 공지
· 집전 : 제1대리구장 이성효 리노 주교님
· 신청 : 각 구역장 및 사무실
· 신청비 : 1만원(사진, 꽃사지, 명찰 등)
· 견진 대부모를 정해서 신청하세요.

◉ 반주자를 찾습니다

· 토요일 저녁미사에 봉사할 반주자를 찾고 있습니다. 사무실에 말씀해 주세요.

◉ 대입 수험생을 위한 기도

· 일시 : 8월 4일(토) ~ 11월 14일(수)
· 준비물 : 수험생을 위한 100일 기도책, 기도서, 묵주, 초, 수첩
· 장소 : 성전
· 준비모임 : 7월 28일(토) 오후 8시 30분
· 장소 : 소강당

◉ 전입세대 가정방문, 집 축복 신청

· 매월 첫 토요일 오후 2시 ~ 5시

◉ 본당 성경 경시대회

· 일시 : 8월 12일(일) 오후 1시
· 장소 : 성전 / 범위 : 복음서
· 성경 경시문제집 배부 : 각 구역장, 사무실

◉ 성경 필사본 접수

· 일시 : 8월 15일(수)까지 사무실에서 접수
· 대상 : 신약, 구약, 신구약성경 필사본
· 성명, 세례명, 생년월일, 전화번호 제출

◉ 우리들의 정성(7. 2 ~ 7. 8)

총 액		21,509,690원	
교 무 금	10,925,000	과년도교무금	140,000
주 일 헌 금	4,476,190	주일2차헌금	1,342,700
성소후원금	416,000	사회복지후원금	85,000
감 사 헌 금	450,000	분 당 헌 금	1,306,000
이 자 수 익	2,368,800		

이봉석 : 50,000 / 이노임 : 50,000
홍희정 : 100,000 / 장난영 : 50,000
영보수녀원 : 200,000

◈ 이번 주일은 연중 제 15주일이며, 본당 후원회 지원을 위한 2차 헌금이 있습니다.

예비자교리	성탄반 주일 9:00	성 시 간	매월 첫 목요일 오후 7시 30분
집축복신청	매월 첫 토요일 오후 2시 ~ 5시	혼 인 면 담	매주 토요일 오후 5시, 상의 후 결정
유 아 세 례	홀수달 둘째 토요일 오후 5시. 수시접수	병자영성체	매월 첫째 목요일 오후 1시

교무금 은행납부 : 1005-900-322987 천주교수원교구 우리은행 / 선책정 후납부 / 자동이체는 거래 은행에 문의
교무금 은행납부시 납부자 확인을 위해 꼭 이름과 세례명을 확인하여 납부해 주세요.(가족이름×, 설명 불필요)

◁ 미사시간안내 ▷	
주 일	07:00 (오전미사)
	10:30 (교중미사)
토요일	18:00 (학생미사)
평 일	06:00 (월)
	10:00 (수, 금)
	19:30 (화, 목)

성 장주기 요셉
신 둔 성 당

주임신부 : 정연진 베드로
sindun@casuwon.or.kr

사제관	070-4047-0923
사무실	031-637-6380
F A X	031-637-6389
주 소	이천시 양진로 114번길 19
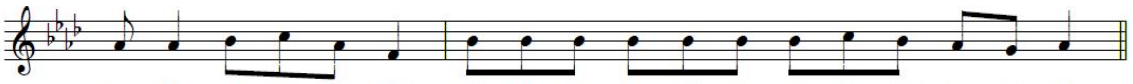
◈ 전례 및 봉사활동 안내

구분	토요일	주 일	
		오전미사	교중미사
금주해설	학생	조영희	유연숙
금주독서	학생	이명형, 안옥화	김유호, 김련
금주성가	입당461 / 봉헌 217, 513 / 성체 171, 166, 176 / 파견 29		
지향기도	신 둔 2 구 역		
토요차량	7/21 권영덕 (마르시알) 010-5494-8222		
주일차량	7/22 동순곤 010-2776-6718, 허남율 010-9387-2868		

◈ 친교주일
- 7월 15일 교중미사 후 친교모임

◈ 봉성체
- 7월 26일(목) 10:00
- 사무실 및 봉사자에게 신청해 주세요.

◈ 주일학교 초등부 신앙학교
- 일시 : 7월 28일(토) 10:00~19:00
- 장소 : 신둔성당(본당)
- 대상 : 유치부 6·7세, 초등부 1·2학년
- 접수 : 주일학교 교사에게
- 참가비 : 5,000원

◈ 행복 가정 상담
- 상담시간 : 7월 28일 토요일 오후 2~5시
  사전예약 필수, 무료상담
- 문의 : 홍성남(라파엘라), 010-3159-9368

◈ 사무실 휴무
- 7월 24일(화), 25일(수) 사무실 휴가
- 사무실 업무에 참고하시기 바랍니다.

◈ 주차안내
성당 주변 상가 및 주택에 주차를 자제해 주시기 바랍니다.

◈ 미대전공생 사칭하여 그림을 판매하는 사람들이 이천지역에서 활동하고 있다 합니다. 주의바랍니다.

◈ 7월 월중행사
- 26일(목) 봉성체
- 28일(토) 초등부(저학년) 여름신앙학교
  행복가정상담, 가톨릭다이제스트 홍보
- 29일(주일) 전입교우면담, 반·구역장 월례회의
  가톨릭다이제스트 홍보

◈ 우리들의 정성

구 분	7 / 2 ~ 7 / 8
주일헌금	1,049,000 원
주일 2차	1,000,000 원
교 무 금	1,420,000 원
건축헌금	650,000 원
감사헌금	송하동(디도) 1,000,000 원
합 계	5,119,000 원

** 교무금 자동이체 (농협) 355-0028-0569-43 천주교수원교구유지재단

요일	독 서	복 음	화 답 송
16(월)	이사야 1,10-17	마태오 10,34-11,1	올바른 길을 걷는 이는 하느님의 구원을 보리라.
17(화)	이사야 7,1-9	마태오 11,20-24	하느님이 그 도성을 영원히 굳히셨네.
18(수)	이사야 10,5-7.13-16	마태오 11,25-27	주님은 당신 백성을 버리지 않으신다.
19(목)	이사야 26,7-9.12.16-19	마태오 11,28-30	주님은 하늘에서 땅을 굽어보시리라.
20(금)	이사야 38,1-6.21-22.7-8	마태오 12,1-8	주님은 멸망의 구렁에서 제 목숨 건져 주셨나이다.

천주교를 알고자 하시는 분은 본당신부 또는 사무실로 연락 바랍니다.

신봉동 성당

(주보성인 : 성 오매트르 베드로)

용인시 수지구 신봉1로 241번길 20

사무실 : 261-7133 . 팩스 261-7134

연령회장 이영두 빠뜨리시오 010-8716-5261

주임신부 박두선 바오로

평일 미사	월	07:00	* 병자영성체 : 매월 첫 목요일 14시 * 성시간 : 매월 첫목요일 * 유아세례 : 짝수달 둘째 주일 교중미사후 * 병자성사 : 수시 * 차. 집. 상가축복 : 수시
	화.목	19:30	
	수.금	10:00	
주일 미사	토	첫토요일 10시(신심미사)	
		15:00 (어린이)	
		19:00 (중고등부)	
	일	07:00	
		10:00 (교중)	
		19:00 (청년)	

✪ 이번주일 2차헌금 : 건축헌금

✪ 초등부 여름신앙학교 안내

- 신앙학교 : 7월21일(토)10시30분~14시30분 성당
- 주일학교 방학 : 7월28일(토)~8월25일(토)까지
- 연락처 : 이 엘리사벳(010-9339-1788)

✪ 중고등부주일학교 여름신앙학교 및 방학

"삼봐 나를봐.너를봐.주님을봐 축제"

- 신앙학교 : 8월10일(금)~12일(주일)
- 장소 : 해너미 갯마을
- 신청비 : 70,000원
- 연락처 : 최 마틸다(010-4903-2486)
  카카오톡 플러스친구 "신봉동성당 중고등부"
- 주일학교 방학: 7월28일(토)~8월25일(토)까지

✪ 병자 영성체(봉성체)

- 일시 : 8월2일(목) 14시
- 신청 : 8월1일(수)까지 구역장. 반장은 성당사무실로 신청

✪ 성시간

- 일시 : 8월2일(목) 저녁 7시30분 미사후

✪ 유아세례 신청

- 일시 : 8월12일(주일) 교중미사후
- 신청 : 8월10일(금)까지 사무실
- 준비물 : 세례감사예물·초
- 대부모를 정하여 신청 하시기 바랍니다.

✪ 본당 사목회 총회장으로 봉사하실 분을 찾습니다.

✪ 전입세대 - "환영 합니다"

성 명	세 례 명	구 역·반
강정민	세레나	동일하이빌 307-1302호
김현동	안토니오	LG5차 503-304호
임정아	베네딕다	자이1차 123-1305호
하정우	노엘	자이1차 121-1102호

✪ 청소·전례·주차봉사 안내(6지역)

구 분	일 시	구 역
청소	7월 17일(화)	동일하이빌
봉헌 정리	7월 21일(토) 19시 미사	동일하이빌
전례 안내	7월 22일(주일) 10시 교중미사	동일하이빌
주차 봉사	7월 22일(주일) 10시 교중미사	동일하이빌
제물봉헌	7월 22일(주일) 7시 미사	독서자
	7월 22일(주일) 10시 교중미사	동일하이빌
	7월 22일(주일) 19시 저녁미사	청년회

✪ 건축헌금 약정현황(7/8일 현재)

금주	세대	약정금액	0
누계	420세대	약정총액	1,082,390,000

✪ 우리들의 정성(7/2~7/8)

항 목	봉 헌 금
주 일 헌 금	6,547,600
2차 헌금(사제양성 후원금)	1,131,000
교 무 금	11,910,000
건 축 헌 금	7,520,000
감 사 헌 금	1,000,000
이미자100만	
성 소 후 원 금	60,000
합 계	28,168,600
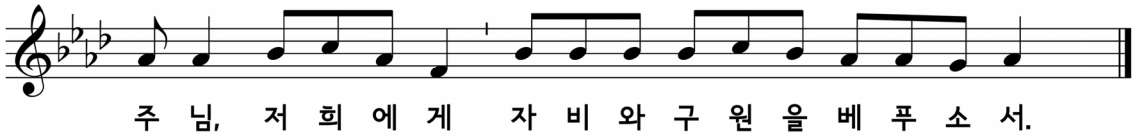
미사시간		신장성당	예비자 교 리	주일 : 09:30
토요특전	오후4시(어린이) 19:30(중.고등부)	하남시 신평로 73번길 38		화 : 20:00
주일미사	06:30 09:00 11:00 19:30(청년)	사무실 794-7911 수녀원 794-7912 유치원 794-7949 팩 스 793-4471		수 : 10:50
평일미사	06:30 월.수.금		유아세례	홀수 달 둘째주 토 17:00
	10:00 화.수.목.금.토	연령회장 : 010-9459-5362	차 축복	수시로
	19:30 화.목		고해성사	매 미사 30분전
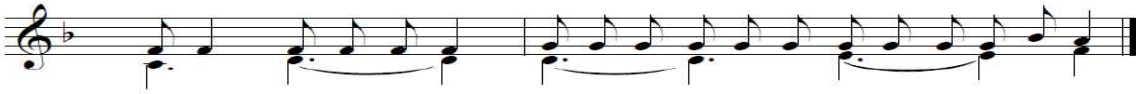
(후렴)주 님, 저 희 에 게 자 비 와 구 원 을 베 풀 어 주 소 서.

₽. 예비자와 구역장 반장의 만남!

세례식을 준비하시는 예비자들(1월 교리시작한 성모승천반과 5월 교리를 시작한 성탄세례반)과 구역장 반장님들과의 만남의 자리를 갖으려 하오니 해당되시는 분들의 참석을 바랍니다.

일시 : 7월 15일(일) 09:30
장소 : 베드로바오로실

₽. 새 사제 첫 미사 및 안수 안내!

프란치스코 작은형제회 소속이신 정윤채(프란치스코 크로체) 신부님께서 사제서품을 받으시고 7월 24일(화) 저녁미사로 첫 미사를 봉헌하십니다.

미사 후 안수를 주시는 시간이 있겠습니다. 새 사제의 안수는 교황님의 안수인 만큼 하느님의 은총을 많이 받으실 수 있는 좋은 기회입니다.

₽. 중고등부 주일학교 여름신앙학교 접수!

접수 : 7월 7일(토)~7월 21일(토) 선착순 40명
중고등부 교사회합실 (돈보스코 교리실)
대상 : 중등부 1학년 ~ 고등부 3학년
참가비 : 등록학생 50,000원 비등록학생 80,000원
문의 : 홍원기(요한세례자) 010-3288-7281
예금주 : (천주교수원교구유지재단) 농협
301-0069-2891-71

₽. 제24회 교구성경경시대회 준비안내!

올 10월에 개최하는 교구 성경경시대회 예상문제집과 암송카드가 행사표 옆에 비치되어 있사오니 관심있는 교우분들은 가져가시어 공부하시기 바랍니다.

₽. 묵상의 글 : 비교하지 마라!

"네가 어디쯤 왔는지 남과 비교하지 마라. 그러면 너는 안정을 얻을 것이다." (교부 포이맨).

사람들 사이에 들어서는 순간 우리는 비교하기 시작한다. 그들이 나보다 더 멋있게 보일까? 그들이 나보다 더 머리가 좋을까? 그들이 나보다 돈을 더 많이 벌까? 그들이 자신에게, 내가 나에게 하는 것보다 더 많이 투자할까? 그들이 나보다 더 영적일까?

이렇게 남과 비교하는 한, 나는 결코 편안히 쉬지 못할 것이다. 나는 끊임없이 나를 깎아내리고 남을 치켜세우거나, 또는 그 반대일 것이다. 그렇게 되면 나는 결코 내 곁에 있는 것이 아니다. 나는 항상 타인에게 가 있다.

다른 사람과 비교하는 걸 포기해야만, 나는 안정을 찾게 될 것이다. 그러면 나는 자신과 대면하게 되고, 나의 현실과 화해하도록 초대받게 된다. 남과의 비교를 포기하면 하느님이 나에게 이미 주신 것, 그리고 매 순간 주고 계시는 것에 감사하게 된다. 다른 사람을 보는 대신 나 자신을 바라본다. 이것이 안정을 찾을 수 있는 조건이다. 안정이란 간단한 것이다. 존재하는 것, 휴식하는 것, 자기 자신과 일치하는 것, 평화 속에서 순간을 즐기는 것이다. ('삶의 기술' 에서)

₽. 전입을 환영합니다! (5월 23일 ~ 7월 7일)

성 명	본 명	구 역
은영기	스테파노	더샵구역1반
서동건	안셀모	신장2동1구역
이현준	메토디오	덕풍1-2-1
김천일	베네딕도	덕풍3-2-4
이영희	마리아	덕풍1-2-1
이명화	요셉	덕풍3-1-1
조정순	율리아나	서해구역2반
최선해	프란치스코	서해구역2반
윤석분	안나	덕풍2-5-2
이희영	아가다	한솔2구역3반
김다운	다니엘	벽산구역2반
방성해	아가다	신장2-2-4
최경실	마리아	교산동
박남이	안나	덕풍1-1-1
신용호	라파엘	벽산구역4반
양병진	모세	현대구역1반
변유리	안나	덕풍3-2-4

₽. 우리들의 정성!

교 무 금 : 7,737,000 **주일헌금 :** 4,975,020
특별헌금 : 1,610,000 **감사헌금 :** 김종만(10),

감사헌금: 홍소라(10), 민수련(10), 김순임(5), 이정선(5), 민경식(5), 정금자(5), 빈첸시오(10)

신흥동 순교자들의 모후 성당

주임신부 표 창 연 (프란치스코)
총회장: 박민수(갈리스도) 전교수녀: 이 산딜라 수녀 유치원: 박 펠리노 수녀
우)13259 성남시 수정구 공원로 432 ☏ 744-0265.FAX 733-2616. 유치원 732-4534

"소통과 참여로 쇄신하는 수원교구! 신앙의 기쁨! 젊은이와 함께!"

2018년도 본당복음화 실천 방향: "말씀"의 힘으로! "신앙"의 기쁨을!

♣ **오늘의 헌금**
주일헌금과 장기수선 특별봉헌금

♣ **소공동체 모임**
소공동체 게시판/현관 참조

♣ **청년 모임(임시)**
매주(토) 18:30~ (친교실)

♣ **청소년 주일학교 신앙학교**
유치부: 7월 22(주일) 장소:본당
문의: 초등부 교리교사
중고등부: 8월 3일(금)~5일(주일)
가평 장락원 한옥캠프
신자 분들의 관심, 사랑이 필요.

♣ **2018년 상반기(1~6월) 본당 운영 회계보고**
현관 게시판 참조. 상세 내역은 사무실 문의.
상반기 개인별 교무금, 기타헌금(주일헌금 제외) 납부도 함께 열람하실 수 있음.

♣ **지역 전례 및 청소안내**

교중 지역 전례		본당 청소	
07월 15일	선의지역	07월 21일	인내지역
07월 22일	인내지역	07월 28일	평화지역

♣ **주간 미사 참례 현황**(7월 02일~7월 08일)
총신자수: 1,939명 참례대상자수: 1,935명(거주미상 제외)

평일 미사	월	화	수	목	금	성모	합계
	34	80	72	102	73	105	466

주일 미사	청소년 미사	어린이 미사	교중 미사	합계	참례율
	140	220	380	740	38.24

♣ **우리들의 정성된 봉헌**(7월 02일~7월 08일)
- 교 무 금: 116건 6,609,000원
- 주일헌금: 2,117,150
- 특별헌금: 620,000
- 성소후원금: 건
- 미사예물 45건 1,290,000

♡ 감사헌금 및 후원금(8건) 1,460,000원
정민웅 10,000 현영자 30,000 송준희 30,000
추지연 40,000 김정일 50,000 박지혜 200,000
정근호 200,000 익 명 900,000(성가책)

주요 전례 및 행사

♣ **유아세례 신청 - 만7세 이전**
일정: 매월 첫 토요일 18시
신청서-사무실 앞(가족관계증명서 첨부)

♣ **수정노인복지관 미사**
매월 3주차 목요일 14:00

♣ **환자영성체-8월 없음.**

♣ **휴가철 주일 미사에 참례하기**
7월 매일미사 p182~ 참조
휴대폰/인터넷->가톨릭굿뉴스->(하단)
한국천주교주소록->교구-성당선택
전화문의->미사시간

♣ **하절기 미사 참례 시 복장 살피기**

미사 전례 안내 고해성사: 매 미사 30분전
토요일: 오후 7:30(청소년 미사)
주 일: 오전 9:00(어린이 미사) 11:00(교중미사)
평 일: 월/오전 6:00 화.목/오후 7:30 수.금/오전 10:00
성시간: 매월 첫(목) 미사 후
성모신심 미사: 매월 첫(토) 10:00
※ 미사 예물은 사무실로 접수하세요.
사용하신 성가책은 제자리에 가져다 놓아주세요.

교무금 납부 계좌: 신협 131-000-907557
예금주: 유지재단(신흥)
납부자 이름/세례명으로 이체하시기 바랍니다.

민트치과
임플란트/치아교정
사랑니 발치
이마트 사거리 농협건물 3층
원장 기동하(라파엘)
☎ 755-5033

JK그룹
[주] K&J. C [주]JK제약
콘택트 렌즈앤
"DREAM EYE"
윤 마카엘, 강 마카엘라

도배 · 장판
깔끔하고 저렴한 가격
내 집처럼 성심 성의껏 시공
김종오(베드로)
☎ 010-8734-7083

삼관과 개본 잡는
웰라 잉글리쉬 신현석 수학교실
신흥3동 자치센터 뒤편
추 로사리아 010-9042-4669
신 그레고리오 010-3756-4669

온누리
마늘 김밥
단체주문 환영
태평중학교 맞은편
김형주(마리아)
031) 754-1076

주임신부	: 신동호(다윗)
전교수녀	: 엄율리엣다 김클라라 031-694-5503
총 회 장	: 전명심(안토니오)
연령회장	: 한부석(안토니오) 010-5332-2491
예비자교리	: 주일 오전 9시30분
고해성사	: 미사전 30분
유아세례	: 매월 첫주 토요일

아미동성당

성 이문우 요한

17333 이천시 부발읍 경충대로 2050번길 192
홈페이지 : http://www.amidong.or.kr
E-mail : ami@casuwon.or.kr
사무실 : 694-5501, FAX : 694-5504

♣ 미사 시간 안내 ♣
주일 : 오전9시, 오전11시(교중)
토 : 오전10시(첫주, 성모신심)
오후3시(어린이),
오후7시(중·고등,청년)
평일 : 월 오전6시 화·목 오후7시
수·금 오전10시

병자영성체	: 매월 마지막 목요일
차축복	: 상시
집,가게축복	: 상시

총신자수	미사참례자	미사참여율
1,930명	514명	26.63

◙ 전례 및 행사 안내

7월 15일(일) 10:00	평단협 월례회의
7월 19일(목) 미사 후	울뜨레야 월례회의
7월 20일(금) 19:30	꾸리아 월회합
7월 21일(토) 09:00~16:00	초등부 저학년 여름신앙캠프
7월 22일(일) 10:00	제분과 월례회의
7월 26일(목) 미사 후	상임위 월례회의
7월 30일(월) ~ 8월 2일(목)	청소년 마카오 성지순례

◙ 전례봉사 안내

일시	교중미사해설	전례	안내봉사	청 소
7.15	이성우(베드로)	성우1	성우1형제회.	장록
7.22	어경숙(논 나)	성우2	성우2형제회.	어농
7월 청소봉사 : 능하신 동정녀 Pr.				

◙ 교무금 자동이체 계좌 안내

농협 : 233072-51-019648 천주교수원교구유지재단
※ 입금자에 "성명 + 세례명"으로 기재 바랍니다.

◙ 우리들의 정성

· 주일헌금	1,582,000	· 특별봉헌금	789,000
· 교무금	4,990,000		
· 감사헌금	홍희자 20,000		

※ 기사사도단 봉사자 모집 안내

- 대상자 : 1종 보통면허 소지자
  토요일 저녁 또는 주일 교중미사 봉사
- 신청 및 문의 : 사무실(☎ 694-5501)

※ 전면주차 안내

본당 야외쉼터(카페 옆) 및 화단 앞에 주차하시는 신자분들께서는 꼭 전면주차 해주세요. ~ ♡

※ 본당 소공동체 모임 참여 안내

본당 소공동체의 구역, 반 모임 및 구역별 본당 청소에 신자분들의 적극적인 참여를 부탁드립니다. ~ ♡

※ 미사참례 예절 안내

1. 미사 시작 15분전 입당을 완료해 주시고, 미사 중 출입은 자제하시기 바랍니다.
2. 성당에 오기전에 다시한번 복장을 정돈합시다. 날씨가 덥다하여 민소매 옷이나 허벅지가 드러나는 짧은 치마나 반바지차림, 슬리퍼와 맨발 샌들은 지양하시기 바랍니다.
3. 입당 전에 반드시 휴대폰의 전원을 꺼주세요.
4. 영성체는 복음 전 입장하신 분만 가능합니다.
5. 마침기도 후 퇴장하시기 바랍니다.
6. 무더위로 인하여 불쾌지수가 높아지므로 친절과 상냥한 언행, 타인을 배려하는 미사참례가 되도록 서로 이해바랍니다.

※ 전입을 환영합니다! (7/2~7/8)

세대주	구역	세대주	구역
김민정(요안나)	신하1	-	-
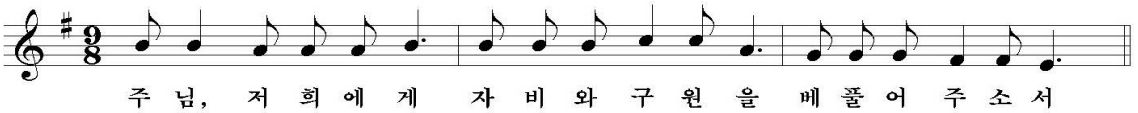
드로우뮤직 뮤지컬 스튜디오
신하리 394-10 103호(경충대로2257,24)
원장 : 김효남(모니카) ☎ 694-9211
* 뮤지컬, 연기 전문학원
* 성인 피아노 레슨
www.instagram.com/mmonica_kim

안경박사
CGV 맞은편 ☎ 633-6006
※신자분 특별세일
장준희(루돌프)

송월타월 이천대리점
이천시 중리동 세람저축은행 옆
☎ 632-5500
포털검색 : 송월타월이천대리점
오도환(요한)·강영애(베로니카)

민내과 의원
진료과목 : 내과, 소아과, 종합검진, 수면내시경, 초음파
라온펠리스 옆 산림조합 3층
031-635-5714, 010-5365-7960
이정민 다미아노

부 산 복 집
중리동 180-6(중리천로 40)
이천성당 밑 공용주차장 옆
031-636-2253, 010-3349-6516
문희수(바오로), 김금안(마리아)

IQ 창의센터
체스&MSO(창의 사고력 게임)
사고력 수학(시매쓰,팩토,스쿨수학,도형)
아미초등학교 옆, 010-4830-9588
최선경 레지나

아주대학교 병원 지하2층 종교실 옆

천주교 원목실

http : //cafe.daum.net/ajou5419 //이메일:ajou5419@hanmail.net

수원시 영통구 원천동 // 구내5419 *010-3332-5419 (직통)219-5419

미사	주일	10 : 30 아주홀(지하 1층)
	목요일	17 : 30 종교실(지하 2층)
성사	봉성체 병자성사	주일, 목요일(오후 3시30분부터 시작)
	고해성사	미사 전, 후

성체 조배 실 (종교실 옆) - 24시간 개방

장례식은 본당에 의뢰하시고 불가할 시

연락처 : 010-3332-5419

원목신부 : 류희구 안셀모신부(상주안함)

원목수녀 : 유 아가타 수녀(상주안함)

09:00~17:00 면담, 방문(월,수요일 휴무)

※※※

	미 사 시 간	안녕성당(성 요한 마리아 비안네)	• 성모 신심미사 매월 첫(토) 오전10시
주일	학생미사 : 토요일 저녁6시 주일미사 : 오전9시, 11시 청년미사 : 주일 저녁7시	18325 경기도 화성시 효행로 592-6(안녕동) **주임신부 : 장 유 (스테파노)** **총 회 장 : 최주현 (요한사도)** **연령회장 : 김덕진 (요셉)**010-8885-4130 **사 무 실 :** ☎ 225-0909, FAX : 225-2535	• 성시간 매월 첫(목) 저녁미사 후 • 병자 영성체 매월 둘째(수) 오전11시부터 • 유아세례 3,6,9,12월 첫(토)저녁7시 • 축복식(집,차), 가정방문 수시접수(사무실)
평일	월요일 : 오전 6시 화, 목 : 저녁 7시30분 수, 금 : 오전 10시		

• 중고등부 여름 신앙학교 신청 안내

대상	중·고등부 주일학교 학생
주제	"너의 보물이 있는 곳에 너의 마음도 있다."
일정	8월 3일(금) ~ 8월 4일(토) <1박 2일>
장소	안녕성당
참가비	개인별 30,000원
신청 기간	7월 7일(토) ~ 7월 14일(토)
접수	토요일 학생미사 후 사무실 앞
문의	중·고등부 교감 010-9733-8717
계좌	농협 (재)천주교수원교구 351-0887-5994-33(중·고등부 주일학교)

• 본당 전신자 제초작업

- 일시 : 7월 21일(토) 오전 9:00부터

* 많은 교우들의 적극적인 참여를 부탁드립니다.
* 개인 호미와 모자, 목장갑 등을 지참바랍니다.

• 청년 신앙교육 및 그룹 나눔

- 일시 : 7월 22일(주일) 저녁 8시 30분
- 장소 : 청년 회합실
- 대상 : 20세 ~ 40세 청년 신자 누구나
- 준비물 : 성경책(신구약 합본), 필기도구

* 8월 청년 신앙교육 및 나눔은 쉽니다.

• 본당 전신자 월례교육

- 일시 : 7월 26일(목) 저녁 8시 30분
- 장소 : 본당 성전 <봉사자들은 필참입니다.>

* 교육시작 전에 마당에서 다과 나눔이 있습니다.
* 8월 전신자 교육은 쉽니다.

• 우리들의 정성

교 무 금	3,505,000
주 일 헌 금	1,658,500
특 별 헌 금	150,000
감 사 헌 금	양복연외 1명 : 200,000
미 사 예 물	1,090,000
합 계	6,603,500
성 소 후 원 금	283,000원 / 누계 : 3,726,000원
헌 화 후 원 금	78,000원 / 누계 : 491,000원
사회복지후원금	175,000원 / 누계 : 2,537,700원

건축헌금 (7/2~7/8) 합계 : 1,302,000
이경희 : 25,000 김정희 : 25,000 조지형 : 30,000
최양순 : 200,000 배명룡 : 20,000 박인순 : 30,000
이종례 : 20,000 류두용 : 50,000 익명 : 50,000
지난주일 건축헌금: 852,000
(2018년 누계 : 72,792,610)
봉헌해주신 분들께 감사드립니다.

• 지난 주일미사 참례 현황

구분	토요일	주일			계(%)	신자 수
	18:00	9:00	11:00	19:00		
미사 참례자	106	96	198	81	481 29.1%	1,650

• 주일헌금과 건축헌금 있습니다.

교무금, 건축헌금, 감사헌금 무통장 입금안내 농협 207054-51-121329(천주교수원교구)

평일	월 06:00 화 19:30 수 10:00 목 19:30 금 10:00		
주일	토	19:30	중고등부 청 년
	주일	09:00 11:00 15:30	교중미사 어 린 이

안산 성마르코 성당

15326 안산시 상록구 일동로 6
http//:cafe.daum.net/ildongcatholic

주임신부: 김연관(마태오)
총 회 장: 강주영(요셉)
사 무 실: 502-2124
F A X: 502-2279
연령회장: 010-5410-8464

◉ 8월 성모 승천 대축일 성사 안내

*교회는 예전부터 대축일 앞두고 은총 지위에 있을 수 있도록 고해성사를 보았습니다. 이와 같은 교회의 좋은 보화와 같은 전통을 살려 성모승천 대축일에 앞서 성사를 보시기를 바라며 신자여러분들의 적극적인 참여 바랍니다.

◉ 사랑과 배려의 생활화

*무더운 여름입니다. 이 계절에는 주님의 성전에 나아올 때 함께 미사에 참례하는 분들에게 분심이 들지 않도록 복장에 신경을 쓰는 배려를 실천해야 합니다. 또한 각 가정에서 하시는 것처럼 교리실 사용 후 전등 및 에어컨을 꼭 꺼주시기 바라며 또한 핸드폰 전원도 미사 중에는 꼭 꺼주시기 바랍니다.

◉ 성경 통독반 모집 안내

*화요일 반: 저녁 미사 후 제 6교리실
*수요일 반: 오전 미사 후 유아실
*청년 주일 반: 오후 6시 제 6교리실
신자 여러분들과 함께 성경통독을 하고자 모집하오니 많은 관심 부탁드립니다.
*연락처: 010-3365-0279 (교육분과장)

◉ 복사단 모집 안내

*제단에서 사제를 도와 주님께 봉사할 복사 어린이를 모집합니다.
*대상: 초등학교 3-4학년 어린이

◉ 분과 및 단체 모임 안내

*연령회: 7/15(주일) *제대회: 7/19(목)
*전례분과, 사회복지분과: 7/22(주일)

◉ 체칠리아 성가대 단원 모집

*아름다운 하모니로 주님을 찬미하실 분들은 누구나 환영 합니다.
*연락처: 010-3780-8096 신형섭(베드로)

◉ 축일을 축하드립니다.

*7/17(화): 레오
*7/18(수): 마리나
*7/20(금): 엘리아 *7/21(토): 다니엘

◉ 미사 참례 현황(연중 제14주일)

신자수	전입	전출	미사	참례율
1,445	2	12	496	34,3%

◉ 우리들의 정성(7/2-7/8)

수입		지출	
교무금	1,090,000	경상비	2,626,760
건축헌금	2,065,000		
주일헌금	1,307,000		
기타헌금	390,600		
특별헌금	390,500		
후원금	70,000		
과년교무	20,000		
합계	5,333,100	합계	2,626,760

◉전 례 : 7/22 일동3구역, 7/29 일동 4구역
◉커피봉사:7/22 일동3구역, 7/29 일동 4구역
◉차량봉사:7/22 우도원바오로2,황의흠멜시오

화답송
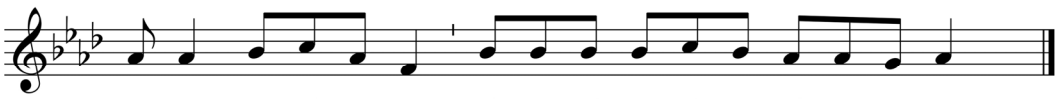
✞ 천주교를 알고자 하시는 분은 이웃 천주교 신자들 또는 사무실에 문의 하십시오.
예비자 교리: 주일 오전 9시 30분, 목요일 오후 8시 30분

안산 성마리아성당
Since 2001

사무실 : 410 - 9191	
F A X : 412 - 9451	
김 레오니 수녀 : 486-6454	
연령회장 : 010-3070-3176	
유아세례 : 매월 마지막 토요일 태아 축복식 : 매월 마지막 교중미사 후 여행자 축복 : 사무실 문의 고해성사 : 미사 전	

미사시간안내	
월	오전 6:00
화.목	오후 7:30
수.금	오전 10:30
토	오후 7:00 (토요일 저녁 주일미사)
주일	오전 10:30 (교중) 오후 4:00 (어린이) 오후 7:00 (중.고등부/청년)

일치의! 바다의 별

주님께 정성껏! 주일 봉헌에 1차, 2차의 마음을 담아 함께 봉헌해 주십시오.

◈초등부 여름 신앙학교 신청

대상	유치부~초2학년	초3학년 ~ 초6학년
일정	8/11(토)	8/15(수) ~ 8/17(금)
장소	성당	한마음 청소년 수련원
주제	우리는 그분의 영광을 보았네	하느님의 사랑
회비	75,000원	25,000원
신청마감 : 7/29(주일), 초등부 교사,사무실		

◈중.고등부 여름 신앙 캠프

일 정	7/28(토) ~ 7/29(주일) 무박 2일
장 소	성당 및 롯데월드
회 비	25,000원
문 의	교감선생님 010-4552-3163

◈봉사자 워크샵

일시 : 8/26(주일) 13시 ~
주제 : 우리 성당(2019년 계획) 행복 만들기에 우리는 뭐할까!
대상 : 본당의 모든 봉사자
장소 : 4층 스텔라 강당
►모든 봉사자들은 함께 해 주십시오.

◈주일 준비 소공동체의 날

일 자	전례 및 청소	차 봉사
7월 15일	그린9차(유대철베드로)	그린7차(우술임수산나)
7월 22일	그린8차(임치백요셉)	푸르1차(정정혜엘리사벳)

◈7,8월 병자영성체와 유아세례는 쉽니다.

◈대입 수험생을 위한 100일 기도 모임

기간 : : 8/7(화) ~ 11/14(수)까지
대상 : 수험생 부모
접수 및 문의 : 사무실
사전 모임 : 8/5(주일) 교중 미사 후
장소 : 1층 시청각실

◈함께 했던 지난 한 주간

.어르신 여름 건강 나눔에 80분들이 함께 음식과 담소를 나누었습니다. 함께 해 주신 어르신들께는 감사의 마음을, 기쁘게 봉사를 해 준 상임위원들께는 감사를 전합니다.

◈우리의 정성 (2018. 7. 2 ~ 7. 11)

주일헌금	2,845,100원 / (미사참례 : 576명)			
교무금	합 계 4,269,000원 (55세대)			
건축헌금	김재봉	100,000	황상욱	110,000
	이경아	30,000	김홍중	30,000
	이미순	20,000	송순옥	300,000
	조길수	50,000	익 명	20,000
	신영숙	300,000	김경선	20,000
	홍금선	100,000	우종수	55,000
	남효근	100,000	나형식	64,000
	익 명	60,000	여인남	53,000
	류동영	100,000	익 명	60,000
	노정천	100,000	왕은순	1,000,000
	합 계 2,672,000원 (20세대)			
감사헌금	익 명	30,000	오혜지	100,000

◈교우와 거래 합시다

쌤소나이트
여행가방, 서류가방,백팩전문점
조원진(요셉)
☎ 475-0166
NC 백화점 맞은편 횡단보도 앞 1층

선 치 과
수요일 야간진료
(예약 접수)
원장:이재곤(에발도)
☎ 401-5404
월피현대프라자3층

우리들 가족의원
내과,소아과,피부과,
이비인후과
안재연(루카),
고민정(루치아)
☎ 407-7771
송호중앞 로데오거리

호수 카 센터
모든 차량, 엔진,
하체, 도금,판금전문
김왕희(베네딕토)
홍숙희(루치아)
☎ 401-9667
☎ 010-5262-1354

건강한미래항외과
종합건강검진(5대암)
대장항문, 유방수술
예방접종
서희석(스테파노)
☎ 414-8275
고잔우체국 맞은편

레 노 마 골프
골프 웨어 전문점,
의류용품,가방,신발외
김남정(마리아)
☎ 406-2100
☎ 010-9755-5331
사동의류타운 한대점

차가네 수제만두
개성만두전골&샤브샤브
무한리필.
차을희(베네딕토)
☎ 413-7722
010-7546-7502
안산25시광장롯데시네마1층

화랑 축산
한우, 암돼지 전문
이지연(안젤라)
☎482-4635
네오빌 정문앞
601동 건너편상가

서안산노인전문병원
330병상 양.한방
HDF신장투석, 재활,
산재지정병원
최관영(비오)
☎ 010-8781-7488
고잔 이마트 옆 대일
운전학원 맞은 편

교무금, 건축헌금, 감사헌금 무통장 입금안내 신협 131-002-037058(안산성마리아)

제665호 (2018. 7. 15)

주임신부: 노인빈(엑 벨 트)
총 회 장: 문민식(포 카 스)
사무실: ☎ 413-9004
팩 스: ☎ 483-6677
연령회장: 김택희(안 나)
010-3131-0689

안산 성 안나 성당

복되신 동정 마리아의 모친 성 안나

(15474) 안산시 단원구 광덕2로 112
본당카페 : http://cafe.daum.net/ansananna

본당 미사시간 안내

주일미사(토)		평일미사	월	06:00
초중고	15:00		화	19:30
토요저녁	19:30		수	10:00
주 일 미 사			목	19:30
교 중	10:30		금	10:00
청 년	17:00		첫토	10:00

유 아 세 례	홀수달 첫째 토요일 오후 5시 30분	성 시 간	매월 첫째 목요일 저녁미사 후
예비신자 교리	주일 오전 9시	혼인면담, 각종축복	사무실로 신청

● 화답송
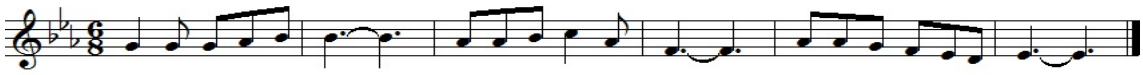
● 성전 봉헌을 위한 묵주기도 봉헌 현황

목표단수	6월 누계	총 누계	잔여단수
2,000,000	14,570	1,841,028	158,972

● 연중 제15주일 주간 본당 일정

7/15(주일)	- 울뜨레야(교중미사 후)
7/19(목)	- 환자 영성체
7/22(주일)	- 평단협회의(오전 9시 30분)

※성전 봉헌을 위한 2차 헌금이 매주 실시됩니다.

● 사회복지후원금 납부 주일입니다.

- 장 소 : 성당 1층 로비
- 교우분들의 많은 협조와 후원 부탁드립니다.

● 환자 영성체

- 일 시 : 7월 19일(목) 오전 10시부터
- 구역장, 반장님을 통해서 사무실로 신청 바랍니다.

● 만남의 방에 비치된 도서 중에서 필요하신 책은 교우분들께서 가져 가시기 바랍니다.

● 미사 참례 시 우리의 자세

● 미사는 구원의 참된 제사로서 주님께 대한 사랑의 행위이며, 이웃사랑을 지향하는 은총의 시간입니다.
● 따라서 앞좌석부터 채워 앉는 것과 휴대폰을 끄는 것도 주님과 이웃을 사랑하는 아름다운 행위입니다.
● 또한 여름철에는 주님의 제사에 알맞은 단정한 복장을 하여 합당한 마음의 준비를 해야 하겠습니다.

● 소리하나 성가대 단원 모집

● 주님께 찬미 드리며 거룩한 미사 전례를 위해 봉사해 주실 성가대 단원을 모집합니다.
"성가는 두 배의 기도입니다." (성 아우구스티노)
- 문 의 : 단 장 010-3272-9822
지휘자 010-3461-5595

● 교무금, 건축헌금 송금계좌

교무금	신협	안산성안나성당	131-002-038539
건축금	신협	안산성안나성당	131-002-038577

- 연말정산이 필요한 교무금 책정자 명의로 송금 바랍니다. 단, 결산관계로 자동이체 등록이나 계좌이체를 매월 25일 이전으로 해주시기 바랍니다.

● 본당 차입 현황

총부채	토지대금	193,750,000
	신협차입	120,000,000
	계	**313,750,000**

● 본당 봉사 안내

일 자	내 용	담 당
7월 21일(토)	청 소	푸르 7구역
7월 28일(토)	청 소	푸르 8구역
7월	미사 안내	은총의 샘
	차봉사	푸르 6구역

● 연중 제14주일 미사 참례 현황

초중고	토요저녁	교중	청년	합계
51	64	220	79	414
총신자수	1,527(566)	미사참례율	27.11%	

● 우리들의 정성(7월 5일 ~ 7월 11일)

주일헌금				1,691,000
특별헌금				744,000
교무금				4,176,000
건축헌금	김경자 100,000 이영일 40,000 홍승연 20,000 강명근 200,000 익 명 50,000			
건축헌금 계	주 간	410,000	7월계	610,000
감사헌금	임동현 500,000			

교무금은 신자의 의무입니다. 매월 주님께 감사하는 마음으로 정성껏 바쳐야 합니다. 전입 오신 분이나 새로 책정하실 분은 사무실로 신청하시기 바랍니다.

"내가 너희를 사랑한 것처럼 너희도 서로 사랑하여라." (요한 13,34)

2018. 7. 15. 〈연중 제15주일〉

●본당신부: 이정훈(요 셉)
●총회장: 권상태(안드레아)
●사제관: ☎ 418-7913.
●사무실: ☎ 437-7911.
●팩 스: ☎ 437-7912.

안산 성 요셉 성당

(15493) 안산시 상록구 석호로 17

주일미사(토)		평일 미사	
	19:30	월요일	06:00
주일미사(일)		화요일	19:30
	09:00	수요일	10:00
교 중	11:00	목요일	19:30
청소년	17:00	금요일	10:00

· 전입하신 교우께서는 사무실에 오셔서 교적을 확인·정리해주십시오.

· 혼인면담 및 사목상담을 원하시는 교우께서는 사무실에 신청해주십시오.

"소통과 참여로 쇄신하는 수원교구!"

"말씀에서 사랑을! 성사에서 은총을!
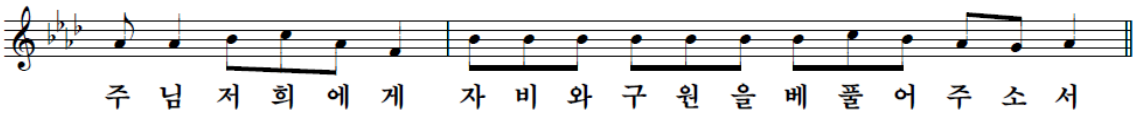
■ 월례회의

- 울뜨레야 : 7월 15일(주일) 교중 미사 후 교리실
- 청소년위원회 : 7월 15일(주일) 오후 1시 30분
- 제 분 과 : 7월 17일(화) 저녁 미사 후 교리실
- 꾸 리 아 : 7월 18일(수) 오후 8시 교리실

■ 환자 영성체

- 7월 환자 영성체는 쉽니다.

■ 주일학교 방학

- 기 간 : 7월 22일(주일) ~ 8월 12일(주일)

위 기간 동안 주일학교 교리 수업은 없습니다.

■ 중·고등부 여름캠프

- 일 시 : 7월 27일(금)~28일(토) 1박 2일
- 장 소 : 대천 통나무향기펜션
- 참가비 : 50,000원 (본당지원금 1인 68,000원)
- 신 청 : 7월 24일(화)까지 사무실에 접수

■ 4구역 형제회

- 일 시 : 7월 20일(금) 오후 8시 30분
- 장 소 : 푸른마을 521동 703호

■ 협조 바랍니다.

- 각 단체에서는 회합을 가진 후 교리실 정돈과 **전열기(에어컨,선풍기,전등,창문등)상태를 반드시 확인 후 퇴실하여 주시기 바랍니다.**

※ 7월 성경쓰기 : 토빛기

■ 청소 봉사 구역

♤ 7월 21일(토) 오전 10시 → 5구역
♤ 7월 28일(토) 오전 11시 → 6구역

■ 지난 주일 우리들의 정성 • 감사합니다

주일미사	참례인원/신자수	402/1,240 (32.4%)
	주 일 헌 금	1,524,000원
	특 별 헌 금	205,000원
교무금(7월 02일 ~ 7월 08일)		2,630,000원
교구 차입금		82,000,000원

† 예비자 교리시간 †

* 성탄 세례반 매주 일요일 오전 9시20분

천주교를 알고 싶은 분은 사무실 또는 이웃 교우들에게 문의해주시기 바랍니다.

안 성 성 당

착한 의견의 모친

(17588) 안성시 혜산로 33

본당신부: 정진만(야고보)
전교수녀: 유 데레사
손 엘리사벳
총 회 장: 최병도(베드로)
사 무 실: ☎ 672 - 0701
F A X: ☎ 672 - 1004

미사시간				
	토요일	16:00 [어린이·청소년] / 19:00 [특전미사]	월요일	6:00
	주 일	6:00 / 10:30 [교중] / 19:00 [청년]	화 / 목	19:00
	예비자교리	주일 9:00	수 / 금	10:00

■ 주임 신부님 영명축일 영적예물

미사, 영성체, 성체조배, 묵주기도,
사제를 위한 기도, 희생, 주모송
(영적예물봉헌기간: 한달간)

※ 7월18일(수)까지 단체나 반모임에 보고 못하실 경우, 사무실로 제출 해주시기 바랍니다.

■ 단체모임 및 회합 일정

7/14(토): ME쉐어링
7/17(화): 성령기도회
7/18(수): 성가대
7/19(목): 빈첸시오회
7/21(토): 평단협

■ 미사참례시 준비와 자세

1 일찍 온 순서대로 앞자리부터 차례로 앉아 늦게 오는 교우들을 배려해주세요.
2 휴대전화 전원은 완전히 꺼주시기 바랍니다.
3 맨발과 슬리퍼는 삼가하여주시기 바랍니다.

■ 새터민 후원 민화위 물품 판매 안내

판매물품: 냉면, 콩비지, 김, 모시송편
판매일정: 토요일, 주일 미사 직후(성당로비)

■ 청소 봉사 지역

7/20(금): 5,6지역　　7/27(금): 7지역

■ 전례 봉사 지역

7/15(주일): 1지역　　7/22(주일): 2지역

■ 우리들의 정성[연중 제14주일]

주일미사참례	977명/3,146명(31%)
교 무 금	6,230,000원
주 일 헌 금	3,309,000원
특 별 헌 금	592,000원[교구사제양성비]

※빈첸시오회 회비 입금계좌※
(신협)131-017-623720/안성성당(빈첸시오회)
매주 목요일, 빈첸시오회 회합(저녁미사 후)

※ 직원(사무장,사무원) 채용 공고 ※

자격조건: 세례받은지 3년 이상 된 신자,
회계처리 및 PC(한글,엑셀) 가능자
제출서류: 이력서, 자기소개서, 교적사본, 가족관계증명서, 본당신부추천서(타본당)

※등기접수 가능하며 제출하신 서류는 돌려드리지 않습니다.(자세한 사항 사무실로 전화 문의)

매주 화요일은 <소공동체의 날>입니다. 집, 가게, 자동차 축복은 사무실에 신청하십시오.
교무금 자동이체 계좌번호는 <신협 131-016-240209, 예금주: 안성성당> 입니다.

안중 노동자 요셉 성당

ANJUNG ST. JOSEPH CHURCH

http://cafe.daum.net/yochurch

우) 17933 경기도 평택시 안중읍 안중로 131번길 37 < Fax 681-1860 >

주임신부	김승부 (프란치스코)
전교수녀	니꼴라, 아셀라
유치원수녀	요한보스코, 살레시아
총 회 장	이규용(바오로)
연령회장	박상기 (시몬) ☎ 010-3795-3849
사 무 실	☎681-2702
수 녀 원	☎681-2701
유 치 원	☎681-2705~6

구 분		미사시간	대 상
주일미사	토	오후 3:00	어 린 이
		오후 7:00	중고등부, 주일특전
	주일	오전 7:00	일 반
		오전 10:30	교중미사
		오후 7:00	청 년
매월 첫 번째 토요일		오전 10:00	성모신심미사
평 일		<월:06시> <화, 목:19시> <수, 금:10시>	

전신자 실천사항

1.평일미사 주 1번 이상 참석
2.전신자 고해성사 월 1회

전신자 생활지표

1.구역, 반 활성화
2.청소년 신앙생활 활성화

알 림	
유아세례	3.5.9.11월 네 번째 (토) 16시
예비자 교리시간	매주(목) 오후 19:50~21:10 매주(금) 오전 10:50~12:00 매주(토) 오후 17:30~18:30 매주(주일) 오전 08:50~10:10
봉 성 체	매월 1회 셋째 목요일, 금요일

✪ 전례 및 봉사

일 시	해설자	1독서자	2독서자	봉사지역
7월 15일 07:00	이귀선	이병호	이은경	
7월 15일 10:30	이인형	설경수	신광남	오성
7월 22일 07:00	이회정	유재천	박혜숙	
7월 22일 10:30	이춘섭	설경수	김은정	안중
◎ 주보접기 : 7월 21일(토) 안화1, 2구역				

✪ 미사 및 모임

상임위원회	7월 15일(주일) 교중미사후	회합실
외방선교회미사	7월 19일(목) 10시	소성당
빈첸시오회	7월 19일(목) 11시	회합실
중고등부자모회	7월 21일(토) 17시	식 당
울뜨레아	7월 22일(주일) 교중미사후	회합실
선교분과	7월 22일(주일) 교중미사후	회합실

✪ 『초등부 저학년 여름방학 나들이』 안내

- **일시 : 7월 21일(토) 성당에서 09:30 출발**
- **대상 : 6세 ~ 초등 2학년**
- 장소 및 프로그램 : 수원 KBS아트홀 체험 뮤지컬 관람
- **회비 1만원은 각 학년 교사에게 접수 바랍니다.**

✪ 『전신자 성경경시대회』 안내

- 일 시 : 9월 9일(주일)
- 참가신청 대상자 : 전신자 (초,중,고,청년,가족,단체)
- 종목 및 범위 : 성경암송, 성경경시 (4복음서)
- 참가신청 및 필요한 예상문제집, 암송카드 배부 등에 관한 세부 안내는 본당 교육분과 또는 사무실로 문의 바랍니다. 많은 관심과 참여 바랍니다.

✪ 환자 영성체(봉성체)실시 안내

- 1일차: **7월 19일(목) 14시부터**
  대상자 : 요양원 및 병원에 계신 분들
- 2일차: **7월 20일(금) 14시부터**
  대상자 : 본당 관내지역 자택에 계신 분들
- **7월 18일(수)까지** 사무실로 신청하시기 바랍니다.

✪ 혼인성사 안내

- 모든 가톨릭신자는 신자 또는 비신자와 혼인할 때 교회법에 따라 꼭!! 혼인성사를 받으셔야 합니다.

※ 혼인을 계획 중인 분들이나, 이미 혼인생활을 하고 계시는 분들 중에 혼인성사를 못하신 분들은, 성사 관련하여 궁금하신 사항을 편하게 사무실로 문의 하시기 바랍니다.

✪ 유아세례 안내

- **일시 : 7월 28일(토) 어린이미사 후**
- 신청서를 작성하시고 구역장님 확인 받아오시기 바랍니다.
- **7/25(수)까지** 본당 사무실로 접수 바랍니다

✪ 교무금 자동이체 하시는 분들은 최소한 3개월에 한번 정도 사무실에 오셔서 통장정리 해 주시기 바랍니다.

✪ 친교실 까페봉사자 모집

- 우리 본당 친교실 까페에서는 기쁜 마음으로 함께 봉사해 주실 분들을 기다립니다. 많은 관심 부탁 드립니다.
- **봉사시간 : 매주(토) 16:00 ~ 18:00 또는**
  매주(주일) 09:20 ~ 14:00

♥ **성당 안에서는 조용히! 미사와 기도만....^^**

경건하고 정성된 미사 봉헌을 위해
성당안에서는 주변분들과 대화 삼가 바라며,
미사 전후 성당내 조용히 입,퇴장 부탁 드립니다.

주임신부 : 이정재 (베드로)
사 제 관 : (031)774-6037
사 무 실 : (031)774-6038
F A X : (031)774-6039
총 회 장 : 010-3737-2881
연령회장 : 010-3589-7279

양동성당
(성 어시도로)

미사시간		
토요특전	둘째주 평화의집 오후 4시	
	오후 7시 본당미사	
주일	오전 10시 30분 교중미사	
	까리따스수녀회(수원관구) 1,3주 오전 7시	
평일미사	오전 10시 수, 금	
	오후 7시 화, 목	
	글라라수도원 목 오후 5시	

◆ 2018년 7월 15일 연중 제 15주일 ◆

오늘의 성구 : 예수님께서 그들을 파견하기 시작하셨다. (마르코 6,7-13)

❖ 공지 사항

· 2차 헌금
본당 건축헌금으로 쓰입니다.

· 미사참례 때 지켜봅시다.
- 성당 들어오시기 전 핸드폰 점검하기
- 미사시간은 늦지 않게 오셔서 앞자리부터 앉기
- 복장 단정히
- 미사 후 묵상하시는 분들을 위해 조용한 분위기에서 나가주시기 바랍니다.

· 미사예물 봉헌 안내
미사예물 봉헌 시 봉투에 기입하는 사항을 모두 기입하여 미사 전 제대위에 올려놔 주시기 바랍니다.

❖ 미사·전례

· 연령회 미사
-7월 18일(수) 오전 10시 미사입니다.
-9시 20분부터 연도가 있습니다.
-합동 위령미사로 봉헌되오니 미리 봉헌 해주시기 바랍니다.

❖ 행사·모임
· 7월 사목회의: 7월 22일 미사 후
· 레지오낮반: 매주 금요일 미사 후
· 레지오저녁(직장)반: 매주 화요일 오후 5:30
· 성 가 대: 매주 목요일 미사 후 연습

· 소공동체 구역별 모임
고 송: 매월 둘째 일요일
계 정: 매월 첫째 일요일
단 석: 매월 둘째 일요일
삼산1(1반): 매월 셋째 수요일
삼산1(2반): 매월 첫째 일요일
삼산2: 매월 셋째 월요일
석곡(1반): 매월 셋째 금요일
석곡(2반): 매월 둘째 목요일
쌍 학: 매월 넷째 금요일

【주일 전례 및 주보 ·청소봉사구역】

주 일	구 역	주 일	구 역
7월 15일	계 정	7월 22일	고 송

*전례담당 구역은 **독서 및 신자들의 기도**를 미리 준비하시기 바랍니다.
*청소담당구역은 청소를 깨끗이 해주시고 **전등확인**을 꼭 확인해 주시기 바랍니다.

【주일 차량봉사】

주일	성명(세례명)	연락처
첫째 주	안재선(사도요한)	010-5301-0746
둘째 주	박천식(대건안드레아)	010-2570-4529
셋째 주	가민현(펠릭스)	010-4720-9581
넷째 주	김상용(마르티노)	010-9272-3266
다섯째 주	염 충(사도요한)	010-8704-7752

【우리들의 정성】

* 주일헌금	---------	665,600원
* 2차 헌금	---------	263,000원
* 교 무 금	---------	730,000원

♡여러분의 정성에 감사드립니다♡

교무금 자동이체 : 신협 131-001-236993 (예금주 : 천주교양동성당)

미사시간		
	주일	오전 6시 30분 10시 30분 (교중미사)
	토요일	오전 10시 성모신심미사 매월 첫째주 오후 4시 어린이미사 오후 6시 30분 토요일 저녁 주일미사
	평일	월 오전 6시 30분 화 / 목 오후 7시 수 / 금 오전 10시

천주교 수원교구
양수리성당
(성 요한 세례자)

(우편번호) 12584
양평군 양서면 상촌길 20-15

2018년은 본당 사랑의해

본당신부 유해원 다니엘
총 회 장 김진형 베드로
연령회장 이원표 베드로
(010-9016-1413)
사 무 실 ☏ 775-3005
F A X ☏ 775-3006
카페 : cafe.daum.net/Yangsuristjb

연중 제 15주일 2018.7.15
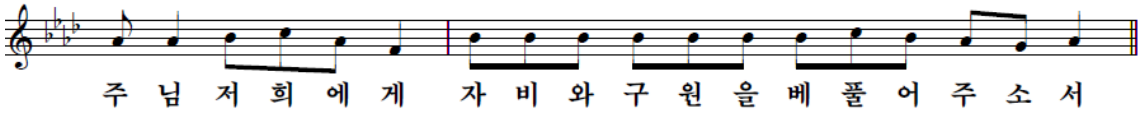
✝ 주일학교 관련 예비 공지

- 7월 21일 (토) 주일학교 교리 방학 시작
- 7월 28일 (토)부터 8월 25일(토)까지 토요일 오후 4시 어린이 미사가 없으니 신자분들은 착오 없으시기 바랍니다.

✝ 사무실 공지

-주일에는 위 주차장에 주차하지 마시고 공영주차장이나 아래 주차장에 주차하여 주세요. 신자들이 다니기에 불편하고 혼잡합니다.

✝ 사무실 공지

- 본당의 제단체중 (재)천주교수원교구 명의의 **농협 통장**을 사용하고 있는 단체는 7월 18일까지 해당 통장을 사무실로 제출하시어 송금 수수료 혜택 받으시기 바랍니다

✝ 주보공지

- 주보에 공지할 사항이 있는 단체는 매주 화요일까지 사무실로 연락 바랍니다.

✪ 연중 제15 주일/ 성가 번호 안내

입당	봉헌	성체	파견
461	210, 217	155, 156	462

✪ 주일미사 봉사 안내 * 감사합니다.

봉사일	봉사 쁘레시디움과 신비
오늘	은총의 모후. 영광의 신비
다음 주일	일치의 모후. 환희의 신비

✪ 성전청소 안내 * 감사합니다

봉사일	봉 사 구 역
7월 14일(토)	2구역
7월 21일(토)	3구역

✪ 오늘 주일/특별헌금 : 부채상환 2차헌금

✪ 봉헌에 감사합니다. (7월 2일 ~ 7월8일

주일헌금	1,250,000
부채상환/특별헌금	400,000/151,000
교무금	1,810,000

✪ 부채잔액 : 190,000,000원정

<봉헌금을 보내실 계좌들입니다>

* **교무금 계좌:** (농협) 231068-51-059182
* **부채상환 계좌:** (농협) 231068-55-000100
* **사회복지 후원 계좌:** (농협) 355-0004-0113-63

=>예금주는 **(재)천주교 수원교구 유지재단입니다.**

✞ 본당의 모임들을 기억해 주세요

월례모임		
	상임위원회	매월 첫째,셋째 주일 아침 8시
	본당 전체 봉사자 교육	마지막 주일 교중미사 후
	1구역 형제회 : 첫째 주일 교중미사 후	2구역 형제회 : 셋째 주일 교중미사 후
	3,4구역 형제소공동체	셋째 주일 교중미사 후
	5,6구역 형제소공동체	셋째 주일 저녁 7시
	연령회	첫 주일 교중미사 후 연도
	성모회	마지막 주일 교중미사 후
	울뜨레야	둘째 주일 교중미사 후
	꾸리아	넷째 주일 교중미사 후

본당신부 :조영오(도미니코사비오)
사 제 관 : ☎ 338-3011
사 무 실 : ☎ 338-3374
총 회 장 : 010-4890-3047
연령회장 : 017-205-8887
F A X : ☎ 338-6980
대건어린이집: ☎ 338-0904

양 지

용인시 처인구 양지면 남평로 64번길 8(남곡리 497-1)
카페 http://cafe.naver.com/yangjidk
성 김대건 안드레아 성당

미 사 시 간	
주일	19:00 - 토(초.중.고.청년) 08:00 - 성인 10:30 - 교중미사
평일	06:00 - 월 19:30 - 화, 목 10:00 - 수, 금
유아세례:홀수달 19:00미사 후	

✝ 오늘의 2차 헌금 : 시설 헌금
다음주 2차 헌금 : 시설 헌금

✝ 초등부 첫 영성체
- 일 시 : 7.22(주일) - 교중미사 중

✝ 요셉 연령회 단합대회
- 일 시:7.22(주일) 교중미사 후
  ❖ 요셉 연령회 월례회의 및 단합대회가 있으니,많은 참석바랍니다.

✝ 초등부 여름 신앙캠프
- 일 시 : 7.27(금) - 7.29(주일)
- 장 소 : 둘다섯 해누리 (경기도 화성시)
- 문 의 : 010-7791-4663(초등교감)

✝ 중♦고등부 여름 신앙캠프
- 일 시 : 8.03(금) - 8.05(토)
- 장 소 : 강원도 청소년 수련원(춘천)
- 문 의 : 010-2231-5214(중고등부교감)

✝ 처인지구 예비신학생 피정
- 일 시 : 7.27(금)-7.28(토)
- 장 소 : 고초골 피정의 집

✝ **미사 예물봉헌은** 사무실에 늦어도 하루 전까지 봉헌하여 주시기 바랍니다.

✝ 성당청소 부탁 드립니다.
•금주 청소 :교동 1구역(7.14 ~ 7.15주일)
•차주 청소 :교동 2구역(7.21 ~ 7.22주일)

소중한 봉헌 고맙습니다.
연중 제 14주일 신자 수---469명(24.75%)
연중 제 14주일 헌금--------1,988,600**원**
연중 제 14주일 특별헌금-----604,000**원**
교 무 금(7.02~7.08)-----3,360,000**원**
감 사 헌 금 ----------150,000**원**

❖감사헌금: 익명-10만원 / 음양순(베로니카)-5만원

✝ 주일 봉사자 안내

미사	구 분	연중제15주일 (07.15)	연중 제16주일 (07.22)
토요일 (19:00)	해설자	백인주	사지혜
	독서자	김은중. 최 현	박건훈. 김래원
	복사자	배성진. 권오재	김준승. 이효주
	차량봉사	지영화	김정수
아침 (08:00)	해설자	최 현	김선자
	독서자	이인배. 조효은	최영철. 오숙경
	복사자	고희준. 배정만	최봉수. 엄종국
교중 (10:30)	해설자	현정옥	김응수
	독서자	이충인. 채희숙	정윤호. 최유선
	복사자	이서정. 김래원 안슬기. 안지혜	김유기. 민서하 최강현. 김래원
	예물봉헌	엄종국. 허정숙	김지태. 최유선
	차량봉사	정윤호. 김선희	김은중. 김혜숙

용인 그린 농약사	들꽃 펜션	에띠엘 & 에띠모 (보정속옷) (가발)	신원 부동산
마평동 동부 파출소 옆 종자.모종.비료.농약 송철재(베드로),이향수(엘리사벳) 031)336-4202	장소대관 (세미나.모임.요리.음악등) 위치:평창리 이인송(디모테오) 010-4310-7500	허리아프신분, 탈모고민, 하지정맥,다리저림,다이어트. 무료상담,무료시착 지사장:조효은(까리따스) 010-3641-8864	신원아침도시 상가 정숙영 (체라) 010-7187-7744

교무금 통장: 신협 131-001-040206(재)천주교수원교구 유지재단 양지성당

2018년 7월 15일 연중 제15주일 주임신부 : 노성호 요한보스코 총 회 장 : 박병진 안드레아 본당수녀 : 도 마리노엘 김 마리프랜 연령회장: 전용찬 요한 연락처: 010-9908-1389	 **양 평 성 당** **(성 정하상 바오로)** 우) 12555 양평군 양평읍 해오름길 25 사무실 : 771-2071, FAX : 771-4152 yangpyeong@casuwon.or.kr cafe.daum.net/ypch	미 사 시 간	
		월	오전 6시
		화·목	오후 7시 30분
		수·금	오전 10시
		토	오후 4시(어린이)
			오후 7시 30분(학생)
		주일	오전 8시 30분
			오전 10시 30분(교중)
			오후 7시30분(청년)

◎ 오늘 2차 헌금은 건축헌금입니다.

◎ 7월, 8월 환자 영성체는 없습니다.

◎ 평화, 영광 CU
- 일시: 7/15(주일)) : 교중 미사 후.

◎ 울뜨레야 월례회의
- 7월 22일(주일) 오후 5시30분. 교육관

◎ 초등부 주일학교 여름신앙학교 안내
- **고학년**
- 일시: 7/21(토)~7/23(월) 2박3일
- 장소: 살레시오 청소년 수련원(대전)
- **저학년**
- 일시: 7/28(토) • 장소: 남한강 수영장
- **문의: 이옥자 바울라(010-9018-7417)**
- **7/21(토) 오후 4시 어린이 미사 없음**

◎ 청년회 하계 MT
- 일시: 7/28(토)~7/29(주일) 1박2일
- 장소: 천진암 성지

◎ 중,고등부 주일학교 여름신앙캠프
- 일시: 8월10일(금)~8월11일(토)
- 장소: 용문학생수련장(자체 프로그램 진행)
- **문의: 김유리 젬마(010-9027-2839)**

◎ 7/5-7/8 전입을 환영합니다 !!

전입 오신 분			
이선영	엘리사벳	서울/거불	7지역/ 1구역
김선학	바오로	수원/용문	8지역/ 4구역
우희일	아우구스티노	수원/용문	1지역/ 5구역
윤태선	요한	의정부/덕소	7지역/ 1구역

◎ 우리들의 정성(7/2~7/8)

연중 제14주일	4,163,000
2차 사제양성	1,418,000
교 무 금	7,485,000
계	**13,066,000**

◎ 전례 및 청소

전 례		청 소	
7/15	5지역	7/20	5지역 옥천, 아신, 신복, 용천
7/22	7지역	7/27	7지역 양근1리-10리

♣ 75주년 본당의 날 기념 기차 성지순례 ♣

- 일시: 2018년 10월 14일(주일)
- 장소: 해미 순교 성지(서산시)
- 대상: 전 신자, 예비신자 및 가족 (선착순 500명)
- 참가비: 성 인 20,000원
초 ,중, 고 15,000원
본당지원 30,000원
- 접수는 7월15일 주일부터 접수합니다.
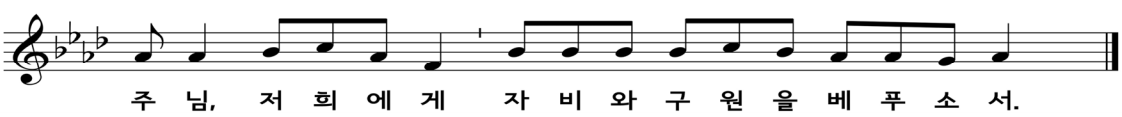
교무금 납부계좌 131-010-587718(신협) 양평성당(예금주) (입금 하실 때 성명을 꼭 기재해 주십시오.)

미사시간안내	
월	오전 6시
화목	오후 7시
수·금	오전 10시
토	오후 6시(초,중,고)
주일	오전 7시
	오전 10시30분(교중)
	오후 7시

천주교 수원교구 여주성당
Yeoju Catholic Church

주임신부 : 백승현(야고보)
전교수녀 : 김 바르바라, 박 가시미로
유치원수녀 : 이 아녜스
(우편:12622) 경기도 여주시 우암로 5 (하동)

유아세례 : 수시 접수
사무실 : 885-2031
수녀원 : 884-2463
유치원 : 886-1278
총회장 : 이주현 이레네오 (010-5302-5484)
연령회장 : 고종일 그레고리오 (010-6340-3444)

화답송
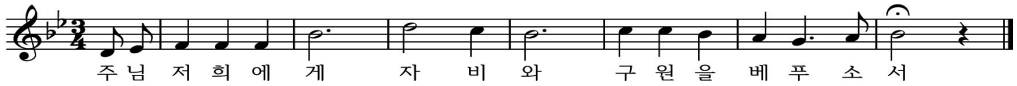
◈ **금일은 사제양성 특별헌금 있습니다.**
(사용처 : 교구청 사제양성비 사용)

◈ **바오로산악회 7월 산행**
- 일시 : 7월 16일(월) 오전 8시 출발
- 장소 : 가평 유명산 계곡
- 준비물 : 도시락, 여벌옷, 묵주

◈ **병자영성체** (신규신청:사무실)
- 일시 : 7월 19일(목) 오전 9시 ~

◈ **말씀 강사 초청 기도회**
- 일시 : 7월 25일(수) 오후 7시 ~
- 장소 : 바오로관 지하 교육실
- 주제 : 성령의 기도와 식별(갈라 5:16절)
- 강사 : 이수완로마노 교수
(현 하상신학원 교수, 라자로마을 지도교수)
- 주관 ; 성령기도회

◈ **초등부 교리 방학 안내**
- 교리방학기간 : 7월 28일 ~ 8월 25일
- 개학 : 9월 1일(토) 교리수업 있음.
- 교리방학중 청소년 미사 참례는 출석(개근)에 포함됩니다.

◈ **첫영성체반 교리방학**
- 방학기간 : 7월 28일 ~ 8월 10일

◈ **2019학년 대입수능 100일 기도**
- 일시 : 8월 7일(화) ~ 11월 14일(수)
- 참석대상 : 수험생 부모
- 장소 및 연락처 : 추후 공지

◈ **초등부 고학년 여름신앙학교**
- 대상 : 초등 3 ~ 6학년 (40명)
- 일시 : 8월 13일 ~ 15일(2박 3일간)
- 장소 : 한마음수련원 (의정부교구 양주시)
- 참가비 : 1자녀(40,000원) 2자녀(60,000원)
본당지원(68,000원)
- 신청방법 : 문자로 신청 후 통장 입금순
- 문자 연락처 : 010-6503-0634
- 통장번호 : 신협 131-019-561058(여주성당)

◈ **사회복지분과 공지사항(은총시장)**
- 매월 네째주 교중미사 전,후로 은총시장 기증물품을 수거할 예정이오니 많은 분들의 참여 부탁드립니다.

◈ **교정사목 봉사회 모임**
- 일시 : 매주 둘째주 화요일 오전 11시
- 장소 : 바오로카페
- 연락처 : 회장(010-8983-7850)

※ 함께 봉사하실 회원도 모집합니다.

◈ **7월 제단체별 월례회의**
- 평단협 : 7월 15일(주일) 교중미사 후
- 제분과 : 7월 22일(주일) 교중미사 후
- 소공동체 : 7월 27일(금) 오전10시 미사 후
- 함께길벗 : 7월 28일(토) 오전 10시 30분

✠ **실천해 주세요.** ✠
◈ **회합 후 전등, 선풍기, 냉방기 전원끄기.**
◈ **회합실 청소 및 뒷정리 잘하기.**
- 사용하는 물건, 비품 원위치 해놓기
◈ **쓰레기는 꼭 분리해서 버려주세요.**

◈ **차량운행 봉사자 안내**

주일	봉사자
7/22	운전 : 임영석바오로, 전진규요한 안내 : 이현숙마리안나(010-5029-3806)

◈ **2018년도 교무금 책정 현황**

연도	세대수	책정세대	책정비율
2017년	1,321	545	41.2%
2018년	1,357	480	35.3%

※ 1세대당 1 책정에 적극 동참합시다.

◈ **본당 부채현황 변동 알림**

구 분	상환전 총금액	금년 상환금액	잔여 금액
신협차입금	200,000,000	100,000,000	100,000,000
17년 교구공납금	40,000,000		40,000,000
18년 교구공납금	59,305,000	30,000,000	29,305,000
합 계	299,305,000	130,000,000	169,305,000

천주교를 알고자 하시는 분은 본당 신부님, 수녀님 또는 사무실에 문의하여 주십시오.
E-MAIL : yeoju@casuwon.or.kr / 건축기금조성 통장 : 신협 172-033-184878 (여주성당)

주임신부 : 최충열 마 태 오
전교수녀 : 이진희 베로니카
총 회 장 : 문명호 시 몬
010-5773-9308
연령회장 : 정연심 아 셀 라
010-5309-1604
사 무 실 : 031) 318-9586
수 녀 원 : 031) 318-9545

연 성 성 당

(아시시의 성 프란치스코)

경기도 시흥시 연성로 39번길 8

미사시간

주일	청소년	(토)	19:30
	어린이		09:00
	교 중		11:00
	청 년		19:30
평일	월요일		06:00
	화,목요일		19:30
	수,금토요일		10:00
예비신자 교리	주 일		09:20
	화요일		미사후

✪ 선교를 위한 묵주기도(금주 : 6,75, 누계 : 3,687,060) 선교 기도문(금주 : 452, 누계 : 2,833,786) ✪

✪ 입당 : 453 / 봉헌 : 439 / 성체 : 164 / 파견 : 454 ✪
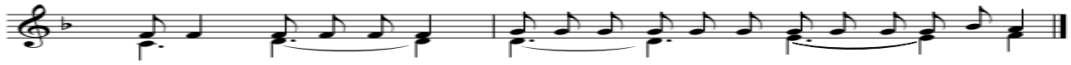
전례 및 행사

✪ 2차 헌금 안내

- 이번주일(7/15) : 토지부채상환헌금
- 다음주일(7/22) : 성경필사시상기금 헌금

✪ 성경필사자 시상(2018년 2월~5월 필사자)

	구분	회수	성 명	세례명	비 고
1	신구약	10	안 정 희	안 나	
2		2	정 인 용	스테파노	
3		1	남 은 순	엘리사벳	
4		1	김 정 기	베 드 로	
5		1	김 효 선	쟌다르크	
6		1	윤 경 열	알베르또	
7		1	신 혜 숙	에 스 텔	
8		1	김 기 범	빈첸시오	인터넷
9	신약	1	박 영 례	소화데레사	

✪ 성령세미나 교육

- 기간 : 9/13~11/1(매주 목요일)/8주간(미사후~20시)
- 장소 : 본당 성전
- 대상 : 견진성사 대상자, 일반신자
- 회비 : 20,000원(견진대상자는 사진값 추가비용 발생)

주일학교

✪ 중,고등부 여름신앙학교

- 일시 : 7/27(금)~28(토)
- 대상 : 연성성 중고등부 학생/회비 : 20,000원
- 장소 : 연성성당 교육관

단체모임

✪ **성령기도회** : 매주 목요일 미사 후 평화방
✪ **배소라성경공부** : 매주 월요일 20:30 온유방
✪ **자모회** : 7/15(주일) 09시미사 후 하늘식당
✪ **연령회** : 7/15(주일) 교중미사 후 하늘식당
✪ **사회복지분과** : 7/20(금) 09시 미사 후 친절방
✪ **상임위원회** : 7/22(주일) 교중미사 후 평화방

봉사 및 봉헌

✪ 전례봉사

일 자	해 설	기도,헌금	독서,헌금	안내,기도,헌금
연중 제15주일 7/15	김동연 보 나	성 원	동 아	샛 말

✪ 청소구역

	금주	차주
성전	성 원	대우 1
하늘식당	동 아	대우 2
성전화장실·주변청소,분리수거	샛 말	대우 3
배움터 1, 2, 3, 4층	레지오	
어르신 차량봉사(꾸리아)	성인의모후	상아탑

✪ 금주의 수입 지출 현황

	과목	금액(원)		과목	금액(원)
수입	미사예물	690,000	지출	단체보조비	100,000
	교 무 금	4,590,000		사제관비	860,000
	건축헌금	620,000		교육비	1,300,000
	토지구입헌금	2,880,000		일반관리비	2,927,525
	주일헌금	1,424,000		특별헌금	715,000
	2차 헌금	776,000			
	성소후원금	270,000			
	사회복지	230,000			
	합계	11,480,000		합계	5,902,525

7/8 본당 잔액		
재건축	정기예금	24,000,000
퇴직금	예치금	11,000,000
	정기예금	1,500,000
토지구입헌금	자유저축통장	6,782,256
교무금,주일헌금,감사헌금 외		9,165,108
총 잔액		52,447,364

✪ 부채상환을 위해 함께해요. (128,000,000원)

변동규	50,000	김병재	100,000	안혜경	100,000	강현출	50,000
이준서	40,000	박기원	100,000	정영이	20,000	김정숙	50,000
정은태	50,000	김인태	30,000				

기 타

✪ 연중 제14주일

월/일	전신자	19:30		09:00		11:00	19:30	계
		학생	성인	어린이	성인			
7/8	1745	19	64	49	112	180	68	492 28%

✪ 전입교우

세 대 주	전출본당	전입구역	주 소
전옥희 안젤라	춘천/철원	동아/1	동아@ 102-1907
이성국 라파엘	수원/목감	샛말/3	하중동 869-2, 2층
조은우 손자선토마스	인천/부평2동	대우2/2	대우@ 317-1515

"십계명은 우리가 빛을 얻기 위해 켜야 하는 첫 번째 불"

제 1059 호 연중 제15주일 • 농민주일 2018. 07. 15.

주임신부 :	인진교 요셉
	203-8689
전교수녀:	박 리오바, 이 라자로
	203-8235
총 회 장 :	최우진 알렉산데르
	010-5222-7354
연령회장 :	010-2094-3209
사 무 실 :	203-8236
	205-1991
어린이집:	202-6886

영통영덕성당

YEONGTONG YEONGDEOK CATHOLIC CHURCH

〒17098 경기도 용인시 기흥구 청명산로 122
http://cafe.naver.com/ytydca
E-mail:yeongdeok@casuwon.or.kr

미 사 시 간 안 내	
월	: 새벽 06:00
수·금	: 오전 10:00
화 · 목	: 저녁 19:30
첫주토	: 오전 10:00 (성모 신심)
토요일	: 오후 16:00 (어 린 이)
	저녁 19:30
주 일	오전 07:00
	오전 09:00 (중고등부)
	오전 11:00
	저녁 19:30 (청 년)

[미사 전 시작기도 안내]
- 오늘의 말씀(독서,복음) 봉독
- 농민을 위한 기도 - 새가족 찾기기도

[레지오 전단원 교육]
일시 : 7월 17일(화) 저녁 미사 후

[성령기도회 은혜의 밤]
7월 19일(목) 20:00 ~ 22:00
강사 : 나현숙 세실리아 (수원교구 말씀 봉사자)

[유아세례] 7월 28일(토요일) 11:00
7월 22일까지 사무실에 신청

[초등부 주일학교 저학년 캠프]

대 상	저학년 (유치부~2학년)
일 시	7월 28일(토), 11:00~15:00
장 소	성당 1층
참 가 비	5,000원 (간단한 식사와 간식 제공)
접수기간	7월 21일(토)까지
접수방법	사무실에 접수
준 비 물	여벌옷, 샌들착용

[초등부 주일학교 고학년 신앙 캠프]

대 상	고학년 (3 ~ 6학년)
주 제	"그리스도인의 새 생활"
일 시	8월 3일(금)~8월 5일(주일)
장 소	속리산 알프스 수련원
8월 4일(토), 본당 어린이 미사는 없습니다	

[중고등부 여름신앙캠프]

일 시	7월 31일(화)~8월 2일(목)
장 소	이천 어농성지
참 가 비	75,000원
접수기간	7월 22일(주일)까지
접수방법	사무실에 접수

[대입 수능생을 위한 100일 기도]
기도 시작일 : 8월 7일(화), 20:00, 수능 백일기도에 함께 할 학부모의 예비 모임을 갖습니다.
일시 : 8월 2일(목), 저녁 미사 후 마리아홀

[신학원 졸업자 모임]
일시 : 7월 22일(주일) 교중미사 후 마리아 홀
대상 : 수원교구 하상신학원 졸업자와 타 교구 교리신학원 졸업자

[본당 설립 20주년 불우 이웃돕기]
봉헌 예물은 8/5, 9/2, 10/7 봉헌 받도록 하겠습니다. 많은 참여 부탁드립니다. **기부금 영수증 발급을 원하시는 분은 교무금 통장과 봉투를 함께 지참하시고 사무실에 납부하여 주시기 바랍니다. 7월 8일 내신 것은 사무실에 별도로 신청서 작성하여 주시면 입금 처리토록 하겠습니다.**

[형제 기도회]

구 역	일 시	장 소
신안구역	7.21(토) 13:00	까리따스수녀회 젊음의 집
풍림구역	7.21(토) 20:30	232동 1902호 이동권 안토니오
동신구역	7.21(토) 20:00	성당 폐백실

[제단체 모임 및 회합]

모 임	일 시 및 장 소
성 령 기 도 회	매주 목요일, 20:00
전 례 분 과 회 의	7.15(주일) 교중미사 후
남 성 지 역 장 회 의	7.15(주일) 10:00
ME	7.15(주일) 15:00
소공동체 봉사자 교육	7.27(금) 10:00 미사 후
평신도단체협의회회의	7.29(주일) 교중미사 후
제 분 과 회 의	7.29(주일) 12:00

[교중미사 봉사 구역]

07.15 연중 제15주일	예 물 봉 헌	삼익
	보편지향기도	
07.22 연중 제16주일	예 물 봉 헌	풍림
	보편지향기도	
07.29 연중 제17주일	예 물 봉 헌	주공1,2,3 센트레빌 계룡리슈빌
	보편지향기도	

천주교를 알고자 하시는 분은 이웃 천주교 신자들 또는 사무실에 문의하십시오.

미사 시간		
	월	06:30
	화.목	10:00, 19:30
	수	06:30, 10:00
	금	10:00, 19:30
	토	10:00
	주일	16:00(토) 노블카운티
		토요일 저녁 주일미사 19:30
		09:00 (성인)
		11:00 (교중)
		16:00 (어린이)
		19:30 (청년,학생)

영통성령성당
(그리스도의 어머니)

17103 경기도 용인시 기흥구 예현로 41
다음카페 : 수원영통성령성당
매월 첫목요일 저녁미사 후 성시간

주임 신부 : 김한철(올리아노)
보좌 신부 : 안요한(요한사도)
총 회 장 : 황수진(베 다)
연령회장 : 정갑수(요한세례자)
사 무 실 : 031-205-9441
F A X : 031-205-9442
성모유치원 : 031-273-1123

祝

세 례 14명

- 7. 21(토) 10:00

◎ 헌화회 : 세례식 꽃다발 신청(사무실 접수)

◎ 2018 여름신앙학교 일정

푸른누리		7.27(금) - 7.29(주일) 용인시 양지면 파인리조트 (수원교구청에이주일학교 연합여름캠프)
초등부	저학년	7.21(토) 09:00 - 14:00, 성당
	고학년	7.28(토) 08:30 - 21:00, 성당
중고등부		7.20(금) - 7.22(주일) 강원도 청소년 수련원
청년회		8.11(토) - 마리아의 종 수녀회

◎ 울뜨레야 모임

- 일시 : 7.15(주일) 18:30, 문화관

◎ 연령회 : 7월 기일 연도

- 일시 : 7.29(주일) 교중미사 후, 성당

◎ 성체 조배회 회원으로 초대 합니다.

- "너희는 나와 함께 한 시간도 깨어 있을 수 없더란 말이냐?" (마태오 26,40)
  성체 조배는 예수그리스도와 우리의 온 존재가 만나는 행복한 시간입니다.
- 문의 : 회장 변화옥 레지나 010-9474-1928

* 함께 하실 회원을 모집합니다.

◎ 하절기 미사 참례 복장

- 더운 날씨로 자칫 옷차림이 흐트러지기 쉬울 때 입니다. 노출이 심한 옷이나, 운동복, 슬리퍼 등을 삼가하고 단정한 모습으로 미사에 참례합시다.

◎ 교리실 냉방기 사용 후 전원을 잘 꺼주시기 바랍니다!!

- 더운 날씨로 교리실 냉방기 사용이 많아집니다.. 교리실을 사용하는 단체는 냉방기 사용 후 "꼭"!! 전원이 꺼진 것을 확인하시기 바랍니다.

◎ 모임 및 행사

상임위원회	7. 26(목) 20:00, 기쁨방

◎ 주일미사 참례 현황 : 연중 제14 주일

*신자 수: 4,857명 *참례자 수 : 1,284명

미사 시간	인원	미사 시간	인원
노블	74	11시	281
토요일 저녁 주일 미사	95	4시	304
9시	329	19:30	201
계	498	계	786

▶교무금 자동이체: 신협 131-015-951807 농협 235087-51-023399 우리 1005-300-920214 (예금주: 영통성령성당)

영통 성요셉성당

경기도 수원시 영통구 매영로 269번길 27
사무실: 206-8754 팩스: 206-8753
http://cafe.daum.net/stjosephchurch

주임신부: 이병문(야고보)
총 회 장: 황병학(요셉)
연령회장: 소옥환(마리아)
☎010-9065-9169
E-mail: joseph@casuwon.or.kr

♥본당 주임신부님 영명축일 안내♥
✞ 7월 22일(주일) 오전11시 교중미사 중
➢ 신부님을 위하여 많은 기도 바랍니다.

▣ 금주 2차 헌금: 본당건축헌금

▣ 신약성경 통독 보충: 마태오복음~사도행전
- 사도행전까지 통독을 마치지 못하신 분들은 7~8월 중에 통독을 마쳐 주시기 바랍니다.

▣ 사도행전 완독카드 봉헌해 주세요

▣ 성경통독 완독카드 봉헌 내용 확인
2층 로비 보드판에 개인별 통독완독카드 봉헌 현황 게시해드렸습니다. 확인하시고 빠진 부분은 완독카드 다시 봉헌해 주세요.(제단 봉헌함)

▣ 중·고등부 여름신앙학교 신청 안내
- 대상: 본당의 중·고등부 학생 (등록과 무관)
- 일정: 7/24(화)~26(목), 2박 3일
- 장소: 둘다섯 해누리캠프(화성시 서신면 소재)
- 참가비: 3만원-9만원(출석률에 따른 본당지원)
  - 미등록학생 9만원 (본당지원 6만원)
- 신청 및 납부: 7/15(주일)까지, 사무실 납부

▣ 고3 수험생을 위한 100일기도 모임 안내
- 준비 모임: 7/31(화) 저녁 8시 40분, 106호
- 기도 기간: 8월 7일(화)~11월 15일(목) 까지
- 수험생을 위한 미사봉헌은 사무실로 신청

▣ 환자영성체: 7월 20일(금) 오전 11시

▣ 연령회 회합.백숙잔치: 7월 15일(주일), 낮12시

▣ 성경필사노트 제출: 신·구약 전체
- 8월 15일(수)까지 사무실에 제출해주세요.

▣ 미사를 드리는 우리의 자세
- 미사 10분 전에 도착하여 기도를 드립니다.
- 미사곡은 지금보다 크고, 빠르게 부릅니다.
- 성가책과 매일미사 책을 가지고 다닙니다.
- 단정한 옷차림으로 주님을 만납니다.

▣ 교우 무이자 예탁금 봉헌 안내
성전건축으로 인한 본당 부채 상환을 위해 교우여러분의 무이자 예탁을 받고 있습니다. 은행에 예금하는 것처럼 예탁해 주시고 필요하실 때 언제라도 찾아가실 수 있습니다. 여러분들의 예탁금액만큼 이자지출을 줄이고 부채상환을 앞당길 수 있습니다. 자세한 내용은 사무실에 문의 후 봉헌해 주시기 바랍니다.

▣ 2018년도 교무금✣건축헌금 납부 안내
하느님께 받은 은혜에 감사하는 마음으로 2018년도 교무금 및 건축헌금 봉헌에 교우여러분의 적극적인 참여 부탁드립니다.

▣ 건축헌금 봉헌에 적극 동참합시다!

교무금✣건축헌금 봉헌 계좌 안내	
▪ 신협	03227-12-006625(무통장)
▪ 우리은행	1005-202-215040(통장)
▪ 예금주	천주교수원교구유지재단 영통성요셉성당
▪ 입금할 때 [보내는 분 이름]을 교무금 책정자 명의로 넣어주세요.	
▪ 성소후원금	은행 또는 사무실 납부 가능

▣ 지역별 청소 봉사 시간 안내

7/21	야고보 10:00	7/27	베드로 11:00
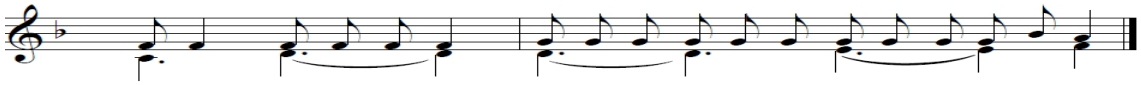
(후렴)주 님, 저 희 에 게 자 비 와 구 원 을 베 풀 어 주 소 서.

미 사 시 간				예 절 시 간	
토	19:30 ◘ 중•고등부/일반	월	10:00	성시간	매월 첫째 목요일 20:00
주일	08:00 ◘ 일반	화	20:00	성모신심기원미사	매월 첫째 금요일 10:00
	11:00 ◘ 교중	수	10:00	유아세례	짝수 월 둘째 토요일 17:00
	16:00 ◘ 초등부/일반	목	20:00	차축복•상가•집축복	사무실에 개별 신청
	19:30 ◘ 일반	금	10:00	혼배면담	

✞ 천주교를 알고자 하시는 분은 이웃 천주교 신자들 또는 사무실에 문의하십시오.

2018년 7월 15일 제 155호 연중 제15주일

주임신부	장 대 식 (토마스모어)
총 회 장	김종화(베르나르도) 010-4308-7281
연령회장	김지홍(루치아노) 010-9093-8981
사 무 실	031) 278-7683 FAX) 278-4842
유아세례 : 3, 6, 9, 12월 (첫 토요일 18시)	

오목천동성당
(세례자 성 요한)

E-mail: omokcheon@casuwon.or.kr
수원시 권선구 삼천병마로 1563-5

미사 시간 안내		
평일	06:30 (월) 10:00 (수, 금) 19:00 (화, 목)	
주일	토	청소년미사 17:00
	일	새벽 06:30 교중 11:00 저녁 19:00

Cu. 전단원 교육

7/15(주일) 13시 (3층 성전)

❖ **전례분과 월례회의**
7/15(주일) 교중미사 후

❖ **해외성지순례 모임**
7/22(주일) 교중미사 후

❖ **제분과 월례회의**
7/29(주일) 교중미사 후

❖ **성시간**
8/2(목) 저녁미사 후

❖ **봉성체 · 소공동체 교육**
8월은 쉽니다.

<초등부 고학년 여름신앙학교>

일시: 7/28(토) 10시 ~15시
장소: 파라다이스

<초등부 저학년 여름신앙학교>

일시: 8/11(토) 10시 ~14시 (본당)
문의: 전 율리안나(010-4118-0222)

<중.고등부 여름신앙학교>

일시: 8/3(금) ~ 8/4(토)
장소: 본당/삼포해수욕장 (비용: 오천원)
접수: 7/7(토) ~ 7/28(토)사무실 ,교사
문의: 김 요안나(010-2971-1201)

7월 초등부 전례봉사			
일자	해설	제1독서	제2독서
1주(7일)	정민근 마르첼리노	송여은 루시아	김은영 스텔라
2주(14일)	김효은 세실리아	김재성 가시미로	유다연 디아나
3주(21일)	송여진 모니카	지서율 라파엘	오소연 소화데레사
4주(28일)	이현아 프란카	이예서 리나	이예지 유스티나

❖ **우리들의정성 (7/3 ~7/8)**

교무금	5,580,000	주일헌금	2,417,000
사제양성 2차헌금	638,000	후원금	245,000
감사헌금	210,000	건축금	235,000
계	9,414,900	기타·이자	108,376

❖ **청소 및 전례**

날 짜	담당 구역	
7/14 ~ 7/15	형제·자매	쌍용, 원평, 천천구역
7/21 ~ 7/22	형제·자매	오목1구역, 청구2구역

❖ **주일 미사참례 현황(7/7 ~ 7/8)**

토(17시)		(06:30)	(교중)	(19시)	계
학생	일반신자				
44명	96명	146명	328명	98명	712명
					33.14%

[영어·수학 전문]
EIE 고려대어학원 & 거꾸로 수학교실

· 표현영어의 완성!
· 원어민 수업
· 문법,중등 내신대비
· 수학명문 올림피아드 교육!
· 말하는 수학 즐거운 수학

✱ 교육대상 : 초등부, 중등부
✱ 영어, 수학 동시 수강 혜택
원장 : 박승원 (베네딕도)
☎ 031-293-0533 (파라다이스 유치원

이 룩 열 쇠
[디지털 도어록 A/S 대리점]
• 디지털 도어록, LED
• 비디오폰, 고무인
• 도장, 각종 보조키
오목천동 사거리
☎ 031-294-1313
010-8249-1313
한준희(요 셉)

B.B.Q 고색행복점
세상에서 가장 맛있는 건강한 치킨
☎ 031-293-6446
조형섭(실베스텔)
이규희(마 리 아)

한국의 맛
오모리찌개 손짜장
· 오모리김치찌개
· 김치두루치기/갈비찜
· 수타해물짬뽕/탕수육
단체예약환영
☎ 031-294-2267
010-2935-7679

· 주임신부 안 병 선 (요한사도)
· 책임수녀 송 선 자 (마리젤뚜르다)
· 전교수녀 김 봉 희 (마리테레시아)
· 사목회장 김 유 경 (티모테오)
· 연령회장 이 석 웅 (이삭)

천주교 수원교구
오산성당
18119 경기도 오산시 가장로 727
www.catholicosan.or.kr

· 토요일 어린이 오후 4시
(중고등부)저녁 주일미사 저녁 7시30분
· 주 일 새 벽 새벽 6시30분
교 중 오전 11시
청 년 오후 5시
· 평 일 월요일 새벽 6시30분
화, 목요일 저녁 7시30분
수, 금요일 오전 10시

· 사무실 031-374-4010 · 사제관 031-374-5655 · 수녀원 031-374-3412 ·연령회 010-9853-5566

"가정같은 성당, 성당같은 가정"

1. 기도의 생활화
2. 말씀의 생활화
3. 봉사의 생활화 ("봉사하는 2018")

■ 7월 17일(화) 연도의 날

* 이 날 연도는 저녁미사 10분전에 바칩니다.

■ 성령 은혜의 밤

* 주 제 : 마르 10. 46~52절
'저에게 자비를 베풀어 주십시오'
· 일 시 : 7월 19일(목) 미사 후
· 강 사 : 이정범(다니엘) 선교사
· 장 소 : 소성당

■ 소공동체 월례회의

· 일 시 : 7월 26일(목) 저녁미사 후
· 장 소 : 소성당

■ 유아세례 안내

· 일 시 : 8월 04일(토) 오후 5시
· 대 상 : 신생아~미취학 아동 까지
* 신청서류 : 가족관계 증명서 제출

■ 봉성체 안내

* 7월·8월 봉성체는 쉽니다.

■ 초등부 주일학교 방학 안내

· 일 시 : 2018년 7월 14일(토)
* 어린이 미사 및 교리 방학입니다.

■ 중고등부 여름 신앙학교 안내

* 주 제 : '창세기'
'창조되기 전 세상으로
돌아가 기적을 보았다.'
· 일 시 : 8월 3일(금) ~ 5일(일)
· 장 소 : 용인성모영보 피정의 집
· 참가비 : 주일학교 등록자:35,000원
미등록자:45,000원
· 접 수 : 7월 28일(일)까지

■ 레지오 Pr. 단원 모집

· **바다의 별 Cu.**
단장 이영구(데레사)
H.P ; 010-4915-8413

· **원죄없이 잉태되신 모후 Cu.**
단장 정범식(노랜죠)
H.P : 010-8288-0923

■ 전기 절전에 대한 협조 안내

· 하절기를 맞아 냉방기를 적정온도로 가동 시켜 주시고 레지오와 단체는 회합 후 전원을 반드시 꺼 주시기 바랍니다.

천주교를 알고자 하시는 분은 사무실에 문의하십시오. (FAX : 372-1887)

주임신부 : ☎429 - 3848 김 민 호 (요 셉)
보좌신부 : ☎429 - 3804 김 진 욱 (노동자 요셉)
수 녀 원 : ☎429 - 3802 임 요한마르코, 윤 데레사
총 회 장 : 010 - 2027 - 3601 조 철 호 (블라시오)
연령회장 : 010 - 5300 - 7543 조 성 팔 (이냐시오)

오전동성당

(성 임 치 백 · 요 셉)

홈페이지 http://ojun.or.kr
E-mail : ojun@casuwon.or.kr
16048 경기도 의왕시 원골로 42 (오전동)
사 무 실 : ☎429 - 3801
F A X : ☎429 - 3811

【 미 사 시 간 】

		월	화	수	목	금	토
평일	06:00	●		●		●	
	10:00			●	●	●	●
	19:30		●		●		

주일	토	16:00 (초등부 어린이)
		19:00 (중고생, 특전)
	일	06:00
		09:00
		11:00 (교중)
		19:00 (청년)

◎ 새 가족 찾아 나서! ◎ 사랑으로 열매 맺자!

✪ 미사시간 조정

주임신부 피정기간 중 본당 평일미사시간이 조정됩니다. 양지하여주시기 바라며 피정에 참석하시는 신부님을 위해 기도 부탁드립니다.

· **피정기간 : 7월 16일(월) ~ 20일(금)**
· **평일 미사시간 : 28일(월), 29일(화) 변동 없음**

7월 18일 (수)	7월 19일 (목)	7월 20일 (금)
06:00 (×) 10:00 (○)	10:00 (×) 19:30 (○)	06:00 (×) 10:00 (○)

✪ 주일학교 여름신앙학교

✣ 초등부 저학년

· 일 시 : 7월 21일(토) 오전10시~오후3시
· 장 소 : 오전동성당
· 대 상 : 유치부, 초1, 2, 3학년
· 준 비 물 : 여벌 옷, 수건, 미사준비

✣ 초등부 고학년

· 일 시 : 7월 28일(토) ~ 30일(월) 2박 3일간
· 장 소 : 대전 살레시오 청소년 수련원
· 대 상 : 초등부 4학년~6학년 / 선착순 60명
· 문 의 : 교감 010-5410-4801 / 교무 010-9747-8953

✣ 중고등부 여름신앙학교

· 일 시 : 8월 4일(토) ~ 6일(월) 2박 3일간
· 장 소 : 경기도 가평시 가평힐링캠프
· 문 의 : 강민정(로사) 010-2248-4865

✪ 견진교리반 (10주간) 모집

· 일 정 : 8월 16일부터 10주간 매주(목), 오전11시
· 대 상 : 65세 이상 세례받은 신자
· 강 사 : 임 요한마르코 원장수녀님
· 접수문의 : 교육분과장 010-4439-0822

✪ 시청각 성경공부

· 일 시 : 7월 18일 (수) 저녁7시 30분
· 장 소 : 1층 강당
· 대 상 : 전 신자
· 내 용 : 요한 묵시록

✪ 각 단체 월례모임

· 성령기도회 : 7월 17일(화) 저녁미사 후, 성가연습실
· 울뜨레야 : 7월 27일(금) 저녁8시, 1층 강당

✪ 환자봉성체

· 하절기 7월, 8월에는 환자봉성체는 없습니다.

✪ 하절기 미사참례 시 복장과 자세

· 복장을 단정히 합니다.
(소매 없는 옷, 노출이 심한 복장, 맨발, 슬리퍼, 모자, 운동복은 피합니다.)
· 성가 책, 기도서, 주보 등으로 부채질 하는 것은 삼갑니다.
· 성전 안에서는 핸드폰을 미리 꺼둡니다.
· 일찍 온 순서대로 앞좌석부터 앉습니다.
· 교리실사용 후에는 선풍기, 에어컨 및 형광등 전원 스위치를 반드시 확인바랍니다.

✪ 전례 봉사 구역

일 정		전례봉사구역 09:00	전례봉사구역 11:00
연중 제15주일	(7/15)	해모로 2구역	삼천리구역
연중 제16주일	(7/22)	호계현대구역	수선화구역

✪ 청소 봉사 구역

담당 / 날짜	1층 강당 (교리실, 구역함)	지하 교리실 (로 비)
7/16 (월)	해모로 1구역	해모로 2구역
7/23 (월)	삼천리구역	호계현대구역

✪ 우리들의 정성 (7/5~7/11)

· 교 무 금 11,190,000원
· 주 일 헌 금(2차 포함) 6,192,500원
· 감 사 헌 금 1,700,000원

※ 감사헌금·후원금 봉헌자 명단은 가족지4면에 게재합니다.

오전동성당 교무금계좌 농협 301-0152-5142-71 (재) 천주교수원교구유지재단 (※ 교무금납부자로 입금바랍니다.)

오포성당

성 정하상 바오로

주임신부 황선기 마티아/총회장 김길주 아벨

12798
광주시 오포읍 양벌로 331-26
T. 767-1820 / F. 767-1821
E-mail. opo@casuwon.or.kr
연령회장 이종임 마리아
010-2538-5921

성사 및 교리			미사 시간	사무실 근무시간	전례안내 ·청소	
고해성사	미사 30분 전	토	19:30 (청소년)	09:00 - 22:00	7 /21	5구역
성시간	첫 (목) 20:00	주일	08:00 / 11:00	07:00 - 16:00	7 /28	6구역
성모신심미사	첫 (토) 10:00	월	06:30	휴무	8 / 4	7구역
병자성사	수시로	화.목	19:30	15:00 - 22:00	8 /11	1구역
병자영성체	첫째 주 금요일	수.금	10:00	09:00 - 16:00	8 /18	2구역

◈ 7월 구역(반)/형제회 모임 일정

구역	반	일자	시간	장 소
1	3~5	7월18일	12:30	최환선 엘리사벳
4	형제	7월20일	19:30	장소 미정
5	1	7월18일	13	정동춘 로사
6	1,2	7월19일	10	안경자 모니카
	3,4	7월21일	10	이영수 이레네
7	형제	7월18일	19	이수영 베드로
	1, 2	7월16일	13:30	강순옥 연희마리아
	3	7월16일	10	최경초 엘리사벳
	4	7월16일	13	서명순 데레사

♣ 유아세례 신청

- 일 정 : 매월 마지막주 토요일(7월 28일)
  19시30분 미사 후
- 신청서접수 : 사무실 (가족관계증명서 첨부)

◈ 본당 사무장 채용 안내

* **자격조건** : 세례받은지 3년 이상 경과 한자
  컴퓨터 업무 가능한 자
  1종운전면허 소지자 우대
* **제출서류** : 자필이력서(사진부착), 교적사본
  면허증 및 자격증 사본
  본당신부 추천서(타본당)
* **마 감 일** : 7월 22일(주일)
* **문의 및 접수** : 오포성당 사무실(☎ 031-767-1820)

♣ 휴가철 주일 미사에 참례하기

7월 매일미사 p182~ 참조
휴대폰/인터넷->가톨릭굿뉴스->(하단)
한국천주교주소록->교구-성당선택
전화문의->미사시간

◈ 본당 재정 현황(7/2-7/8)

1. 운영비 현황

(금액 : 원)

전주잔액	수 입	지 출	현재잔액
31,688,070	8,753,050	7,944,408	32,496,712

2. 우리의 정성 및 수입

연중 제14주일		주 일 헌 금	1,889,000
		특 별 헌 금	440,000
교무금	4,225,000	기타수입	869,050

▸ 건축헌금 :1,230,000원 익명 70,000
이봉정 750,000 이정열 100,000 정완섭 40,000
이춘규 30,000 김태수 30,000 이동자 70,000
서정분 50,000 박문배 40,000 홍석구 50,000
▸ 감사헌금 : 김정숙 100,000원

3. 지출 내역

과 목	금 액	비 고
제 전 비	350,000	
전 교 비	100,000	
단 체 보 조 비	350,000	
봉 사 자 교 육 비	450,000	
성 소 개 발 비	200,000	
자 선 활 동 비	500,000	
소 모 품 비	31,900	
수 도 광 열 비	804,690	
세 금 과 공 과	61,750	
수 수 료 수 선 비	43,000	
시 설 영 선 비	4,264,000	
특 별 헌 금	434,000	
이 자 비 용	355,068	
계	7,944,408	
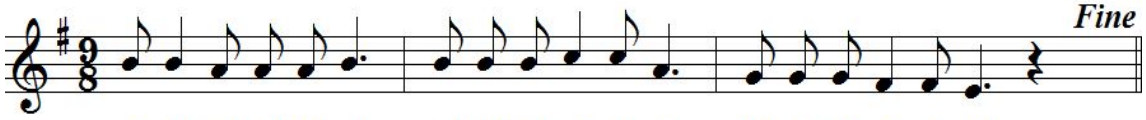
주 님 저 희 에 게 자 비 와 구 원 을 베 풀 어 주 소 서

교무금 이체 계좌: 신협 131-015-530744 (재)천주교수원교구 오포성당

2018년 사목 방침 : 우리는 하느님의 작품입니다. (에페 2, 10)

주임신부 : 윤병진(야고보) 본당수녀 : 안 요한 신 프란치스코 유치원수녀 : 양 세자요한 사 무 실 : ☎ 482-2981	**와동 (일치의 모후) 성당** 안산시 단원구 사세충열로 2길 14	미사시간	주일	09:00 (일 반) 11:00 (교 중) 16:00 (청소년)
			월	06:30
			화,목	19:30
			수,금	10:00
			토	19:30 (일 반)

이번 주일은 성소자 후원을 위한 날입니다. 많은 관심과 후원 부탁드립니다.

성모회에서 냉면 판매

- 일 시 : 7월 15일(주일) 9시, 11시 미사 후
- 품 목 : 냉면, 젓갈, 새우젓갈 등

복사단 단합대회

- 일 시 : 7월 21일(토)
- 장 소 : 부천 웅진플레이도시

초등부 여름신앙학교 신청

- 일 시 : 8월 4일(토) - 안양워터랜드
  8월 5일(주일) - 성당
- 참가비 : 등록학생 2만원, 미등록학생 3만원

중,고등부 여름신앙학교 신청

- 일 시 : 8월 2일(목) ~ 4일(토)
- 장 소 : 양평 (숲속의 아침 펜션)
- 참가비 : 1인 60,000원 (형제 할인)

성가대 단원 모집

- 성가대 단원을 모집합니다. 관심 있으신 분은 연락 주시기 바랍니다.
- 성가대단장 전복희(율리안나) 010-2343-4627
  부단장 임재선(요 셉) 010-5445-2266

성당 청소봉사

- 7월 21일(토) - 와동 3,4,5구역
- 7월 28일(토) - 와동 6,7,8구역

미사 안내봉사

- 7월 22일(주일) - 사랑하올 어머니 Pr.
- 7월 29일(주일) - 사랑의 샘 Pr.

구역별 차량 안내봉사

- 7월 22일(주일) : 연립 2, 3구역 형제회
- 7월 29일(주일) : 연립 4, 5구역 형제회

성전재건축을 위한 신립금을 정성껏 준비하셔서 사무실로 봉헌해 주십시오.
(봉헌액, 기간 자유로이 결정)

성전 재건축을 위하여 !

① 함께 기도하고 마음을 모으고
② 1구좌(100만원), 2구좌(200만원) 3구좌(300만원)에 참여합시다.

우리들의 정성 (7월 2일 ~ 7월 8일)

정성에 감사합니다		
교 무 금		4,640,000
주 일 헌 금		2,872,600
특 별 헌 금		486,000
감사 후원		130,000
주일학교 후원		142,000
합 계		**8,270,600**
건축헌금	최선군(라우렌시오)	50,000
	유영숙(막달레나)	30,000
	정현영(사라)	100,000
	강순자(요안나)	100,000
	김주희(세실리아)	40,000
	호프데이(청년회)	1,115,970
	합 계	**790,621,933**

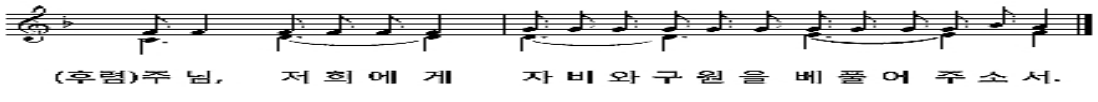

주임신부 : 문 상 운 (알베르토) 사제관 : ☎ 477-0542 사무실 : ☎ 477-0541 F A X : ☎ 477-0544 연령회 : 010-7515-2055	**왕곡성당** **주보성인 : 유대철(베드로)** 437-020 경기도 의왕시 왕곡동 사천2길 9	* 미 사 시 간 * 주 일 : 10:30, 15:00 (어린이미사), 19:30 평 일 : 월요일 06 : 00 화 · 목 19 : 30 수 · 금 10 : 00 토요주일 19 : 30

주 님 저 희 에 게 자 비 와 구 원 을 베 풀 어 주 소 서

◈ 특별헌금(2차) 안내
- 이번 주일(7월 15일) 성전봉헌
- 다음 주일(7월 22일) 성전봉헌

◈ 주일학교 여름방학
- 방학미사 : 7월 22일 15:00시
- 개학미사 : 9월 2일 15:00시

※ 방학기간 중 부모님과 꼭 미사 참례하세요

◈ 환자영성체
- 일 시 : 7월 18일(수) 14:00 ~

◈ 헌화회 회원모집
- 문의 및 접수 : 사무실

◈ 반주자 모집
- 주일 저녁미사(19:30) 반주자 모집합니다
- 신청 : 사무실

◈ 대리구제 개편안내
- 수원교구의 대리구제도가 제1대리구와 제2대리구로 개편되었습니다.
- 우리성당은 "**수원교구 제2대리구 안양2지구 왕곡성당**" 입니다
- 제2대리구장은 문희종(요한세례자)주교님 입니다
- 대리구 중심성당은 분당 성요한성당입니다
- 안양2지구는 과천,매곡,벌말,범계,별양동 비산동,오전,왕곡,인덕원,청계예수성심,평촌 포일, 하우현,호평(14개 성당)입니다

◈ 전입교우 환영합니다

성 명(본 명)	계시던 곳	오시는 곳
김혜정(아녜스)	복음화국	인스빌@202-404
김연근(요 셉)	오전동	원효@103-1108

◈ 형제회 말씀 나누기(2층 교리실)

지 역	요 일	시 간
1 지역	둘째 주 주일	교중미사 후
2 지역	셋째 주 주일	교중미사 후

◈ 소공동체 말씀나누기(2층 교리실)

구 역	요 일	시간
1 구역	첫째 주 목요일	11:00
2 구역	둘째 주 토요일	10:30
3 구역	둘째 주 토요일	11:00
4 구역	셋째 주 목요일	14:00
5 구역	셋째 주 금요일	11:00
6 구역	둘째 주 월요일	14:00
7 구역	셋째 주 수요일	13:00
8 구역	둘째 주 화요일	10:00

◈ 7 월 구역별 청소 담당구역

7구역	8구역	5구역	6구역	형제 1지역
유아실 성전의자	제단전체	다목적실 만남의방	화장실	성전바닥

◈ 우리들의 정성 (7/2 ~ 7/8)

교 무 금		2,920,000원
주일헌금	1 차	904,000원
	2 차	702,000원
건축/감사헌금		2,190,000원

◈ 감사/건축헌금

이동준500,000/윤갑희1,000,000/익명500,000
김은식140,000/이병현50,000

"갓등이"는 신부님이라는 의미의 "갓을 쓴 등불"이라는 뜻으로 박해시대 때 왕림 교우들이 사용하던 은어

요 일	미 사 시 간
월	오전 6시 30분
화, 목	오후 7시 30분
수, 금	오전 10시
토요일	오전 10시 오후 4시 (어린이)
주 일	아침 6시 30분 10시 30분(교중미사) 저녁 6시(학생, 청년)

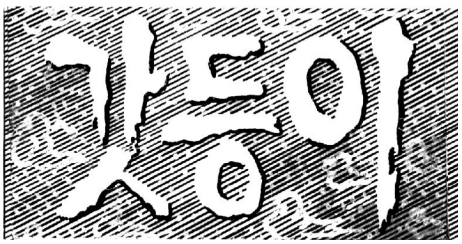

천주교 갓등이 왕림 성당
(원죄없이 잉태되신 복되신 동정마리아)
주임신부 : 박전동(요 셉)
총 회 장 : 문 성 기(스테파노)
본당수녀 : 송엘리사벳, 이보나
연령회장 : 최중면(요아킴)010-9048-7782
18332 경기도 화성시 봉담읍 왕림1길 71
사제관: 227-2810 수녀원: 227-2811
사무실: 227-6678 F A X: 227-6679

"예수님께서 열두 제자를 부르시어 둘씩 짝지어 파견하기 시작하셨다." (마르코 6, 74)

15일(주일)	16(월)	17일(화)	18일(수)	19일(목)	20일(금)	21일(토)
연중 제 15주일 (농민 주일) 본당설정 30주년 기념미사	성령 기도회		환자 영성체 오후 1시30분			초등부 자모회 오후 3시
22일(주일)	**23(월)**	**24일(화)**	**25일(수)**	**26일(목)**	**27일(금)**	**28일(토)**
연중 제 16주일 본당시설특별헌금 구역장, 반장모임	성령 기도회					

축

왕림 본당 설립 130주년을
하느님 아버지께 감사드리며
본당교우 모두와 함께 축하합니다.

◎ 본당 설정 130주년 기념 감사미사
- 일시 : 7월 15일(주일) 10시30분 교중미사
- 당일 기념미사 관계로 저녁 학생미사는 없습니다.
- 기념 미사 후 기념품 증정, 점심식사

◎ 다음 주일 특별헌금 : 본당시설 특별헌금

◎ 환자 영성체(봉성체)
- 일시 : 7월 18일(수) 오후 1시 30분
- 신청 : 7월 15일(주일)까지 신청 바랍니다.

◎ 당부 말씀
1. **주일헌금 봉헌은 준비된 주일헌금 카드에 주일헌금 특별헌금(헌금 있는 주간)을 준비하시어 두 줄로 나오시어 헌금 봉헌함에 봉헌 해 주십시오.**
2. **여름철 미사참례에 옷차림을 단정히 합시다.**
   미사는 하느님께 대한 감사와 흠숭의 거룩한 제사입니다.
3. **휴가지에서도 주일미사에 꼭 참례합시다.**
   휴가기간 중에도 피서지의 가까운 성당에서 꼭 미사에 참례하시기 바랍니다.

◎ 모임 및 회합
- 초등부자모회 : 7월 21일(토)오후 3시
- 구역장,반장모임 : 7월 22일(주일)교중미사 후
- 성령 기도회 : 매주 월요일 저녁 8시

◎ 본당 시설 후원을 위한 감사 헌금을 봉헌 받습니다.

시설공사 금액	전주 누계	금주 누계
80,000,000원	59,822,000	59,822,000

† 주일미사 전례 · 차량봉사 · 청소 안내 †

구분 / 시간	7월 15일		7월 22일	
	해설자	독서자	해설자	독서자
6시 30분	공병호	임종신 김혜숙	방용혁	박광현 김한순
10시30분	권영옥	상기리	우성대	기천리
예물봉헌 가정	왕림 3구역 문성기(스테파노)		청요리구역 이완주(바오로)	
차량봉사자	유경호	서동일	최석훈	차길식
성당청소	당하 4		덕 리	
지하청소	덕 리		상기리	

✡ 우리들의 정성 ✡

십일조(교무금) . . . 2,900,000원
주일 헌금 1,358,100원
사제양성특별헌금 . . . 945,000원
감사헌금 30,000원

주일미사 현황	신자 수	참여자 수	참석률
	1,316명	456	34.65%

천주교를 알고자 하시는 분은 본당 신부님 , 수녀님 또는 사무실에 문의 하십시오.

	미사시간
주일	19:00 (토요일,특전) 07:00 (아침 미사) 09:00 (오전 미사) 11:00 (교중) 16:00 (젊은이미사)
평일	6시(월), 19시(화) 6시,10시 (수·금) 6시,19시 (목) 6시,10시 (토요일)

용문성당

(묵주기도의 모후)
사무실 771-8181 수녀원 771-8183
FAX 771-8184
E-mail : yongmun@casuwon.or.kr
(12515) 경기도 양평군 용문면 용문로 421

주임신부 : 김형준 프란치스코
전교수녀 : 정 한나
방문수녀 : 이 에티엔
연령회장 : 신영이 소화데레사
☏ 010-6331-3894

* 기쁨과 행복 가득한 우리 성당 *

◘ 화답송 (연중 제15주일, 농민 주일)
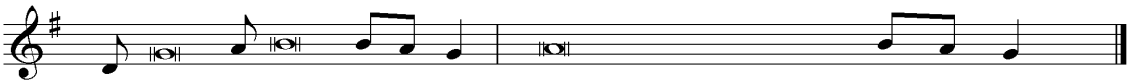
축!! 어린이 첫 영성체

처음으로 주님의 성체를 모시게 된 어린이들을 축하하며, 그 동안 정성껏 준비해온 어린이들이 참된 신앙인으로 성장할 수 있도록 공동체의 관심과 기도 부탁드립니다.

◘ 교적정리 안내

• 전출(이사)하시고 아직 관할 성당으로 교적정리 안하신 분들 정리 부탁드립니다.
• 전입오시고 전입신고 안하신 분들 교적정리하시고 교무금 책정해 주시기 바랍니다.
• 세대별 출가한 자녀의 교적은 각 거주지로 옮겨 주시기 바랍니다.
• 교적은 실거주지 주소로 되어있어야 합니다. 본당 총 신자 수에 따라 교구납부금액이 증가하게 되고, 관할 구역 반장,구역장 및 사무실에서 신자 교적관리에 어려움이 있습니다.
※ 7/29(주일)까지 사무실로 오셔서 실거주지로 교적정리 부탁드립니다. 정리가 안되는 교적은 교구 복음화국으로 모두 이관처리 됩니다.

◘ 중.고등부 여름 신앙캠프

- 일 시: 8/2일(목) ~8/4일(토) 2박3일
- 장 소: 강원도 설악동 성당
- 참가비: 3만원, 두자녀이상 5만원
- 문 의: 김영민 스테파니아 ☎ 010-3794-8557

◘ 사무실 휴무 안내

- 일 시: 7/31일(화) ~ 8/3일(금)까지 여름휴가이오니 사무실 업무 미리 보시기 바랍니다.

◘ 모임

- 꾸 리 아	:	07월 15일 (주일) 교중 미사 후
- 전 례 회	:	07월 17일 (화) 저녁 미사 후
- 안 나 회	:	07월 18일 (수) 10시 미사 후
- 요 아 킴 회	:	07월 22일 (주일) 교중 미사 후
- 상임위원회	:	07월 24일 (화) 저녁 미사 후
- 구.반장모임	:	07월 29일 (주일) 교중 미사 후
- 성 모 회	:	08월 05일 (주일) 교중 미사 후
- 성인복사단	:	08월 05일 (주일) 교중 미사 후

◘ 청소구역 및 성작봉헌 봉사

청소	일자	7/21(토)	7/28(토)
	담당구역	사랑의모후	일치의모후
성작봉헌	일자	7/22(주일)	7/29(주일)
	담당지역	기쁨지역	친절지역
전주 주일미사 참례		총신자 2,501명 대비 990명 35.34(%)	

▶ **환자영성체:** 매월 첫 주 (수, 목요일)
▶ **성시간 :** 매월 첫 주 목요일 저녁 7시 미사 후
▶ **성모신심미사:** 매월 첫 주 토요일 오전 10시
▶ **유아세례:** 홀수 달 첫 주일 4시 미사 후

▶ **예비신자 교리 :** 주일 오전 9시
▶ **차축복 :** 토요일 저녁미사 후
▶ **집/가게축복 :** 수,금 10시 미사 후
▶ **혼배 :** 1달 전 신청

* 우리들의 정성 *

·교 무 금 :	5,410,000원
·감 사 헌 금 :	430,000원
·주 일 헌 금 :	3,933,000원
·사제양성2차 :	573,000원

* 감사헌금
- 익 명 5만원
- 우 아우구스티노 10만원
- 심 베드로 10만원
- 라 레지나 5만원
- 조 안나 3만원
- 남 바오로 10만원

천주교를 알고자 하시는 분은 본당신부님, 수녀님 또는 사무실에 문의하십시오.

주임신부 : 최범근 요한사도
총 회 장 : 신성수 사무엘
연령회장 : 정남식 요셉
☎ 010-3790-9787
사 무 실 : 031) 647 - 3444
F A X : 031) 692 -2782

용 이 동 성 당
(성 루카)

주 소 : 평택시 죽백3로 163
E-mail: yongi@casuwon.or.kr

미 사 안 내		
주일	토요일	오후 7:30
	교 중	오전 10:30
	젊은이	오후 3:00
평일	월	오전 6:00
	화 • 목	오후 7:30
	수 • 금	오전 10:00

✚ 농민주일 안내

7월 15일(주일)은 농민주일입니다. 농민주일의 목적은 교회 내 모든 신자들이 농업, 농촌, 농민의 가치와 중요성에 대해 새롭게 인식하고 현재 우리 농촌의 어려움을 정확히 알아서 그 아픔을 마음 깊이 함께 느끼며, 농민에 대한 관심을 모으고 함께 기도하고 실천하는 날이기도 합니다.

✚ 상임위원회 안내

2018년 전신자 여름 캠프를 준비하였습니다. 한마음 한 뜻으로 하느님 사랑, 가족 사랑, 공동체 사랑을 실천할 뜻깊은 캠프가 될 것입니다.
일시: 8월 9일(목), 10일(금), 11일(토) 2박 3일
주제: 한마음 한뜻으로(사도 4. 32)
장소: 강원도 홍천 APS 연수원
대상: 본당 전신자
회비: 성인 5만원, 청소년(초중고) 3만원,
미취학아동 및 세 자녀 중 세 째 무료
접수: 신청서 입금 계좌 납부 또는 사무실 신청
문의: 본당 총무(김영익 펠릭스 010-8754-5219)

✚ 형제회 안내

본당 차량 봉사해주실 분들을 모집합니다.
자격: 1종 보통 면허 소지하신 분
주일 미사 전, 후(청용동~e편한세상)왕복합니다.
- 본당 차량 시간표(변경)는 게시판을 확인하세요.

✚ 연령회 안내

연령회는 매월 마지막 주 교중미사 후 회합이 있습니다. 많은 참석 바랍니다.
- 7월 29일(주일) 연령회 회합(제 1교리실)

✚ 전입을 환영합니다

이규철 데오필로	7구역(신흥 e편한세상)
윤상혁 막시미노	2구역 2반(금호 1단지)
조경연 베네딕도	8구역(비전 아이파크)
정재영 베드로	9구역(비전 푸르지오 2차)

✚ 회합 안내

7월 15일(주일) 소공동체위원회(제 4교리실)
7월 22일(주일) 전례위원회(제 4교리실)

✚ 다솜트리 성가대 안내

아름다운 노래로 기도하고 주님을 찬송하는 성가대 단원을 모집합니다. (나이: 제한 없음)
문의: 성가단장(010-8722-0529

✚ 사무실 안내

본당 관할 구역 내로 이사하신 세대는 변경된 주소 또는 변경된 전화번호를 사무실에 알려주시기 바랍니다. (교적 반영에 꼭 필요합니다.)

✚ 성당 청소 안내

7월	시간	구역	비고
21(토)	오전 10시30분	3	금호 2단지
28(토)	오전 10시30분	4	e편한세상

✚ 주일미사 참례 현황

전례시기	신자수	참례율(%)
연중 제14주일	997	318(32%)

✚ 우리들의 정성

연중 제14주일	
주일헌금	1,325,400
교무금	3,100,000
특별헌금(사제양성)	321,000
건축헌금	150.000

집, 가게, 자동차 축복은 사무실에 신청하십시오.
교무금: 신협 131 - 017 - 799663

교무금 납부는 자선행위가 아니라 '신자들의 의무'이며, '하느님 백성으로서의 본분'입니다.

"너희는 내 사랑 안에 머물러라." (요한 15, 9)

미 사 시 간			
주 일	토요일 저녁 7시, 06:30, 10:00, 17:00(청소년미사)		
월	06:30	수,금	10:00
화,목	19:00 (첫목 : 성시간 및 성체강복 - 미사 후)		
첫 토	10:00(성모신심미사)		

용인성당

사도 성 베드로

용인시 처인구 중부대로 1408번길 15 (17062)

주임신부 : 윤재익 바르톨로메오
보좌신부 : 안병갑 베네딕토
총 회 장 : 방정환 토마스 010-8261-0272
연령회장 : 이영숙 체칠리아 017-212-1732
사무실 332-0001, 팩 스 336-2793

- 매월 구역모임, 반모임에 참여합시다!! -

전례 안내

■ 이번 주일은 연중 제15주일이며 환경개선기금 마련을 위한 2차 헌금이 있습니다.

본당 주임 신부님 영명축하 영적선물 준비 안내

■ 윤재익 바르톨로메오 신부님 축일 : 8월 24일
■ 모든 신자분들께서는 아래와 같이 정성껏 기도해주시기 바랍니다.
- 미사 · 영성체 5회
- 사제를 위한 기도 5회
- 묵주기도 20단

예비성소자 성지순례

■ 일 시 : 7월 16일(월)~20일(금)
■ 장 소 : 나가사키, 후쿠오카 인근 성지
※ 미래의 성소자들을 위하여 교우 여러분의 많은 기도와 후원 부탁드립니다.

청소년위원회 여름신앙학교

1) 초등부
■ 일 시 : 7월 28일(토)
■ 장 소 : 용인성당
2) 중고등부
■ 일 시 : 7월 23일(월)~25일(수)
■ 장 소 : 바다의 별 청소년 수련원
※ 주님의 사랑 안에서 여름신앙학교를 건강히 잘 마칠 수 있도록 교우 여러분들의 기도와 후원 부탁드립니다.

아가페의 날 - 남동, 마평 1구역

■ 7월 15일(주일) 교중미사 후, 지하강당
■ 맛있는 점심식사 1인분 2,500원

2018년도 후원금 납부 안내

본당의 모든 세대는 2018년 교무금 납부 시 의무적으로 연 3만원의 후원금을 납부하셔야 합니다.
1. 납부대상 : 전 세대
2. 납부기간 : 연중
3. 후원내용 : ① 사회복지후원금 연 1만원
② 연령회 후원금 연 1만원
③ 성소후원금 연 1만원

7월, 8월 병자영성체는 쉽니다.

여름철 복장 안내

■ 더위로 몸과 마음이 해이해지기 쉬운 계절입니다. 단정한 복장으로 미사에 참례합시다.
※ 주의 : 노출이 심한 복장, 운동복, 맨발, 슬리퍼

전입을 환영합니다.

성 명	구 역	전 본당
나응상 스테파노 가정	마평 1	삼가동
장세곤 요셉 가정	김량 1	광주 대성동
박영진 요한비안네 형제	기타구역	원주 의림동

■ 환영식 : 7월 29일(주일) 교중미사 후, 복음화실

성찬예물 봉헌

7월 15일	고림 2구역
7월 22일	고림 3구역

우리들의 정성(2018. 7. 1. ~ 7. 7.)

교 무 금	6,922,000	주 일 헌 금	3,486,500
특별봉헌금	1,368,000	건 축 헌 금	150,000
감 사 헌 금	장경옥 10만원, 이승순 10만원, 김정숙 10만원 익 명 50만원		
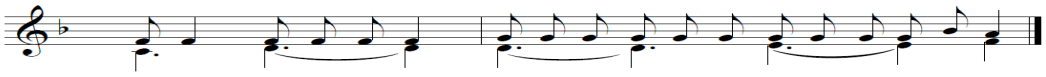
치 크 (용인 플루키점)
유럽풍 아동복(백일~10세)
기흥구 중동 833-1 블루키 3층
☎ 070-4154-0153 / 010-6726-0153
유 주 연(바틸다)

백옥 요양보호사 교육생 모집
백옥 요양 복지센터 방문 요양
백옥대로 1134번길 301호
☎ 322-9100 / 010-3373-4032
이인예(실비아) · 박영숙(클라라)

신승무 정형외과
"하느님께서 보시니 참 좋았다."
금령로 30(김량장동 333-11)
☎ 336-2266~7
신승무(요셉) · 박 연(젬마)

자연면역건강상담
비만 · 자연주기법 · 난임
처인구 김량장동 377-6
☎ 010-9916-0153
약사 조 정 란(안젤리카)

누 리 이 비 인 후 과
<좋은 이비인후과를 찾는 방법>
명지대입구 이마트 맞은편 광장프라자 3층
☎ 334-2004
김 영 주(안토니오)

상하목장 처인 대리점
신규주문, 배달하실 분
진덕로 14 (고림동)
☎ 010-6231-2233 / 010-4858-6652
어 란 무(모데스타)

♥ 교무금 납부 ☞ 1. 자동이체 : 신협 131-018-457995 용인성당 2. 사무실 직접 납부

"새로 이사오신 분들 반갑습니다. 환영합니다."

미사시간 안내		
주일	토 19:30 (중고등부)	
	06:00, 09:00, 11:00 (교중)	
	16:00(어린이) 19:30 (청년)	
평일	월 06:00	화 19:30
	수 06:00, 10:00	목 10:00, 19:30
	금10:00, 19:30	토 10:00
고해성사	미사 30분전	
예비자교리	주일 10:00	

용호성당

(성 미 카 엘)

군포시 용호1로 2번길 47-20 (15871)

http://cafe.daum.net/yongho4

주임신부 : 이용상(요 셉)
보좌신부 : 박승훈(마르코)
총 회 장 : 정명렬(스텔라)
사 제 관 : 395-3934
사 무 실 : 395-3900
F A X : 395-3913
연령회장 : 010-4562-7181

◈초등부 여름신앙캠프◈

◎주 제 : 믿음으로 씽씽!
사랑으로 예예!
말씀으로 고고!

▸일 자 : 7월21일(토) ~ 22일(주일)
▸장 소 : 용호성당

▣ 7/21(토)은 초등부 신앙캠프로 지하주차장을 사용할 수 없습니다.

◈중고등부 신앙학교◈

주제 : "일어나 네 들것을 들고 걸어가거라" (요한5,8)

▸일 자 : 7월27일(금) ~ 29일(주일)
▸장 소 : 강원도 청소년 수련원(위탁)
▸참가비 : 1인 50,000원
▸접 수 : 7/15(주일)까지 매 미사 후
▸문 의 : 교감 010-7522-4873

▣ 환자 봉성체

· 일 시 : 7월19일(목) 10:00부터
· 구역에서는 7월18일(수)까지 사무실로 신청 바랍니다.

▣ 유아세례

· 일 시 : 7월21일(토) 19:30 미사중
· 7/19(목)까지 신청서를 작성하셔서 사무실에 제출하시기 바랍니다.

▣ 7월, 8월 행복 나눔 식사는 없습니다.

▣ 신·구약 성경 완필자 필사본 제출

신·구약 성경을 완필하신 분들은 7월29일(주일)까지 사무실에 제출하시기 바랍니다.

▣ 성경 통독하실 분 신청하세요!

· 시 작 : 8월16일(목) 11:00
· 장 소 : 102호 교리실
· 내 용 : 구약, 신약

▣ 모임 안내

단 체 명	일 시
파티마의 세계사도직	7/17(화) 오전11시
성가정의 어머니 Cu.	7/19(목) 오후8시20분
구세주의 어머니 Cu.	7/20(금) 오전10시50분

▣ 전례 담당 구역

이번주	시 간	구 역	다음주	시 간	구 역
7월15일	09:00	전 례 부	7월22일	09:00	전 례 부
	11:00	당 동 1		11:00	당 동 2
	19:30	청 년 회		19:30	청 년 회

▣ 청소 담당 구역

구 역	일 시	장 소	구 역	일 시	장 소
당동1	7월14일(토)	2층, 3층	당동2	7월21(토)	2층, 3층

▣ 우리들의 정성 (7. 5~ 7. 11)

계 정	봉헌금액
교 무 금	7,438,000
주 일 헌 금	3,344,350
특별봉헌금(사제양성2차)	1,845,000
감 사 헌 금	800,000
성 소 후 원 금	65,000
자 선 수 입	1,989,670

▣ 감사헌금

5만(이호연) 10만(이필오, 정희현, 김재복) 15만(김영임) 30만(정성준)

계 : 800,000

화 답 송	
연중 제15주일	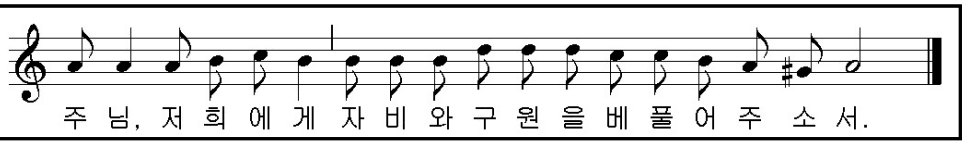

주 님, 저 희 에 게 자 비 와 구 원 을 베 풀 어 주 소 서.

"오늘 성당에 처음 나오신 분들을 진심으로 환영합니다."

2018. 07. 15.

미 사 시 간		원 곡 성 당	본당신부 : 김종훈(아우구스티노)
평 일	월 오전 6:30	(노동자 성 요셉)	사목회장 : 임동수(요 셉)
	화·목 오후 7:30	안산시 단원구 화랑로 107 3층	연령회장 : 공 석
	수·금 오전 10:00	본 당: wongok@casuwon.or.kr	사 제 관 : 491-2065
토요일	오전 10:00(평 일)	카 페: cafe.daum.net/wongok844	사 무 실 : 491-2064 F495-2986
	오후 7:30(주 일)		사목회장 : 010-6241-4328
주 일	오전 6:30(새 벽)		연도연락 : 010-4230-1826
	오전 9:00(학 생)		
	오전 11:00(교 중)		
	오후 3:00(외국인)		
	오후 7:00(청 년)		

화답송
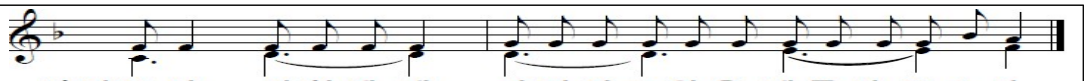
" 감사와 기쁨을 두배로 하느님께! "

▣ **재건축 준비 2차 특별헌금**

▣ **예비신자 입교식**

* 일 시: 7월 22일(주일) 교중미사 중

♥ 선교는 사명입니다. 미사가 끝날 때 마다 기쁜 소식을 전하라는 사명을 부여 받고 있습니다.

▣ **유아영세식:** 8월 4일(토) 17:00

▣ **성령기도회 은혜의 밤**

* 일 시: 7월 16일(월) 19:30
* 장 소: 6층 강의실
* 강 사: 박상근 시몬

▣ **2018년 초등부 여름신앙학교**

* 일 시: 7월 21일(토) ~ 22일(일)
* 대 상: 전학년(유치원 ~ 6학년)
* 참가비: 15,000원
* 신 청: 초등부 교사회 및 사무실

▣ **2018년 중고등부 여름신앙학교**

* 일 시: 7월 27일(금) ~ 29일(일)
* 대 상: 중1 ~ 고2
* 참가비: 본인 2만원(외인친구:1만원)
* 장 소: 본당(1박) + 홍천군 내촌면(1박)
* 신 청: 중고등부 교사회 및 사무실
* 문 의: 중고등부 교감(010-3859-0483)

▣ **본당 주간 행사**

* 전례분과월례회: 7/17일(화) 저녁미사 후
* 해 설 단 월 례 회: 7/19일(목) 저녁미사 후
* 독 서 단 월 례 회: 7/19일(목) 저녁미사 후
* 형제구역장월례회: 7/22일(일) 교중미사 후

▣ **교우 소식**

* 전입을 환영합니다.

- 10구역: 안나래(아가다)

♥ 롯데캐슬 아파트 입주를 축하드립니다. 입주하신 교우분들은 교적정리 바랍니다. 롯데캐슬 아파트는 10구역 입니다.

▣ **성당 청소는 매주 토요일 10시 미사 후**

* 금 주(7/21): 16구역 * 차 주(7/28): 17구역

▣ **주보 봉사자**

* 금 주: 신비로운 장미Pr. / 죄인의 피난처Pr.
* 차 주: 순결하신 모후Pr. / 신비로운 그릇Pr.

▣ **봉헌구역** 금 주: 9구역 / 차 주: 11구역

▣ **우리들의 정성**(7월 5일 ~ 7월 11일)

수 입		지 출	
전 주 잔 액	877,916,625	보 통 예 금	510,000
미 사 예 물	560,000	제 전 비	208,000
교 무 금	4,585,000	전 교 비	140,400
주 일 헌 금	2,275,000	예비자교육비	300,000
특 별 봉 헌 금	537,000	봉사자교육비	13,500
감 사 헌 금	350,000	청소년교육비	985,250
과년도교무금	15,000	청년활동지원비	30,000
건 축 헌 금	2,440,000	청소년활동비원비	200,000
기 타 헌 금	125,000	청소년행사지원비	500,000
후 원 금	350,000	후 원 금	150,000
성 소 후 원 금	42,000	수수료수선비	168,900
사회복지후원금	29,000	잡 비	93,000
		보 험 료	130,200
		교 구 공 납 금	7,150,000
		특 별 헌 금	537,000
합 계	889,224,625	합 계	11,116,250
7월 11일 잔액		878,108,375	

▣ **주일미사 참례 인원**

신자수: 2,048 참례율: 30.66%

토 요	새 벽	학 생	교 중	청 년	계
69	103	147	226	83	628

천주교를 알고자 하시는 분은 본당신부 또는 사무실로 연락 바랍니다.

천주교원삼성당
Wonsam Catholic Church

성 정하상 바오로
원 삼 성 당

용인시 처인구 원삼면 고당로 16번길 13
http://cafe.daum.net/ws1313

주임신부 : 이 철 민 (안토니오)
총 회 장 : 김 동 성 (베 드 로)
연령회장 : 송 주 훈 (엘레지오)
010-8842-8563
사 무 실 : 031-332-3457
팩 스 : 031-332-1531
<고초골 피정의 집 예약>
선 교 사 : 010-7208-2234

† 미사시간 안내 †			
월요일	06:30	토요일	15:00학생, 19:30
화 · 목	19:30	매월첫주(토)	10:00성모신심
수 · 금	10:00	주일	08:00, 10:30교중

본당 청소 · 전례 담당구역			
청 소	전 례	청 소	전 례
7/14 10:00	7/15 10:30	7/21 10:00	7/22 10:30
좌 전 구 역		고 당 구 역	

특별헌금
- 7월 15일 장기수선기금

주일학교 첫영성체반 모집
- 대 상 : 초등3학년 이상
- 문 의 : 교감 (김 라파엘라 010-9082-0125)

하절기 전례복장 및 미사예절 안내
- 운동복, 짧은바지, 민소매, 슬리퍼 등의 예를 갖추지못한 복장을 삼가 해 주시기 바랍니다.
- 성전에 들어오시기 전에 휴대폰을 꺼주시고 중앙통로 출입을 삼가 해 주시기 바랍니다.

전기 절약 안내
- 시설 및 화장실 이용 후 전등 소등 하기
- 시설 이용 후 에어컨 끄기

하절기 냉방기 가동안내
- 미사참례시 냉방기 가동 중이오니 앉으실 때 냉방기 위치를 고려해서 앉아 주시기 바랍니다.
- 냉방기 주변은 찬바람이 다소 강합니다.

단체별 소식 및 모임
- 안나회 : 7월 18일(수) 오전미사 후
- 독서해설단 : 7월 19일(목) 저녁미사 후
- 헌화회 : 7월 20일(금) 오전미사 후
- 울뜨레야 : 7월 20일(금) 19:30
- 청소년위원회 : 7월 21일(토) 18:00
- 성인복사단 : 7월 21일(토) 저녁미사 후

사무실 소식
- 전입오신 가정은 교패와 차량 스티커를 사무실에서 수령하시기 바랍니다.
- 집축복, 차량축복 신청 바랍니다.

지난주 재정 현황
7/2(월)~7/8(주일)

주일헌금	1,516,000
교 무 금	3,210,000
사제양성후원금	300,000
장기수선기금	20,000
성소후원금	130,000
사회복지후원금	80,000

지난주 미사참례 현황
7/2(월)~7/8(주일)

평일	월	화	수	목	금
	33	85	98	60	68
주일미사 참례자 : 347명 / 총 882명 (39%)					

고초골 피정의 집 소식
- 최주교님과 함께하는 월례피정(일일피정)에 참석해 주신 모든 분들께 감사드립니다.
- 감자판매에 협조해 주신 모든 분들께 감사드립니다.

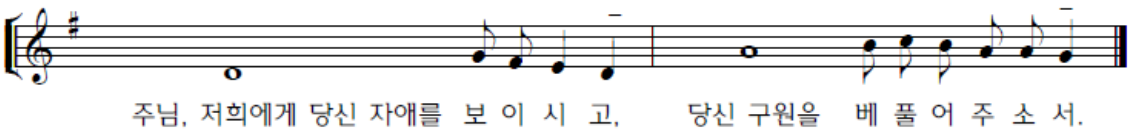

본당 교무금 및 발전후원 계좌
(예금주 : 원삼성당)
신협 131-018-695822

사회복지후원 계좌
(예금주 : 원삼성당 사회복지)
신협 131-018-695904

성소후원회 계좌
(예금주 : 원삼성당 성소후원)
신협 131-018-695884

사 무 실: ☎216-4766
주임신부: 이승남(세바스티아노)
본당수녀: 이카르멘
☎216-4767
총 회 장: 김진대(클레멘스)
연령회장: ☎010-8746-8827

원천동성당

(성 가브리엘 대천사)

수원시 영통구 월드컵로 95 (원천동)
woncheon@casuwon.or.kr

주일 미사		평일 미사	
토	19:00 중고생 (토요일 저녁 주일미사)	월	06:30
주일	06:30 성인	화	19:00
	10:30 교중	수	10:00
	16:00 어린이	목	19:00
	19:00 청년	금	10:00
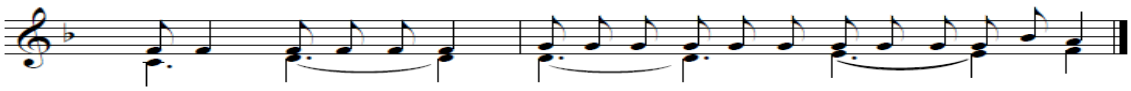
(후렴)주 님, 저 희 에 게 자 비 와 구 원 을 베 풀 어 주 소 서.

영 명

7. 16(월) 영명축일을 맞이하시는
이 카르멘 수녀님의
영·육간의 건강을 위하여 많은 기도 바랍니다.

● 본당 특별 미사 및 행사 일정

내 용	일 시
남수단 선교 후원미사	7. 18(수) 10:00 (매월 셋째 수요일)
차 축복	7. 19(목) 19:00 미사 후 - 7. 17(화)까지 사무실에 신청
오블라띠 선교수도회 후원미사	7. 21(토) 10:00 (매월 셋째 토요일)
53차반 예비신자 받아들이는 예식	7. 22(주일) 10:30 미사 중
병자영성체	7. 26(목) 09:40 출발 - 7. 21(토)까지 구역장님을 통해서 사무실에 신청
초등부 첫영성체	7. 29(주일) 10:30 미사 중

● 초등부 저학년(유치부~2학년) 여름신앙학교

- 일시 : 7. 15(주일) 12:00~15:00 (원천동성당)
- 어린이들의 안전을 고려하여 지하주차장으로 차량을 이동해주시기 바랍니다.

● 초등부 고학년(3학년~6학년) 여름신앙학교

- 일시 : 8. 14(화) ~ 16(목) 2박3일
- 장소 : 둘다섯해누리 캠프장(화성시 서신면)
- 참가비 : 5만원 (7만원 성당 지원)

청소 및 전례 봉사 구역	7/21(토) 원천아파트

2차 헌금에 정성된 봉헌 바랍니다!

⊕ 이번주일과 다음주일은 <본당 보수공사기금 마련> 2차헌금이 있습니다.

● 중고등부 신앙학교 "친구야 신앙학교 가자"

- 일시 : 8. 4(토) 10:00~8. 5(주일) 15:00
- 장소 : 가평 다큐하우스 펜션
- 신청비 : 2만원 (7. 28까지 접수 마감)

※ 같이 갈 친구를 데려오면 더 좋습니다!

● 단체 모임 및 회원(단원) 모집

단체명	내 용	
연령회	7. 19(목) 10:00	지하강당

● 우리들의 정성 (2018. 7. 2~7. 8)

수입 내역	금 액
교 무 금	9,065,000
주 일 헌 금	2,599,500
특별봉헌금(사제양성후원)	554,100
감 사 헌 금	150,000
건축헌금(본당보수공사)	1,000,000
후 원 금	100,000
성 소 후 원 금	73,000
감사헌금	100,000 이운영(펠릭스) 50,000 추연수(에스테반)
주일 점심 나눔	100,000 김영순(율리아나)

● 교무금 및 주일미사 참여 현황 (2018. 7. 8. 현재)

교무금 책정 현황		주일미사 참여 현황	
총 세대	1,549세대	총 신자	3,674명
책정 세대	541세대	미사 인원	940명
책정률	34.93%	참례율	25.59%

중앙 메디칼 약국
법원사거리 ☎ 212-2249
약사 권세형(안드레아)
친절한 상담 · 정확한 조제
서울 삼성의원(원장: 이승민)
· 진료 : 이비인후과,소아과,내과

★중고차 상담★
•타시던 차 최고가 구입
•전 차종 좋은 가격 판매
☎상담 010-6329-9282
대표 이균상 알렉시오(아주대 87)
싸이카 www.cycar.org

디딤돌 공인중개사
원룸, APT, 상가, 토지, 주택
아주대삼거리 엑스프라자 뒤
☎ 212-7711
010-2382-9407
윤재준(루시아) / 남태현(베드로)

찌개지존 아주대점
김치찌개, 동태찌개, 닭 김치 볶음탕
< 포장 가능 >
☎ 216-1046
010-9515-9407
대표: 남성현(마르꼬)
영통구 월드컵로193번길 81-8

예비신자 교리시간 - 주일반 09:00, 화요일반 20:00 (교리실: 지하 13호)

2018년 07월 15일

미 사 시 간 안 내	
토요주일	18:30
주일미사	07:00 10:30 19:30
평일미사	06:30 월
	10:00 수.금.토(첫토)
	19:30 화.목

월피동성당

(한 국 순 교 성 인)

안산시 상록구 부루지성모길 6

사제관 483-5406 수녀원 411-0631

사무실 482-7075 팩 스 402-2106

연령회장 : 010-4529-0132

예비신자 교리시간	
주일 09:00(성인/군인)	
금 11:00(성인)	
토 16:30(학생) 19:30(성인)	
유아세례	짝수달 둘째 (토) 17:00
병자영성체	첫째 (목) 09:30
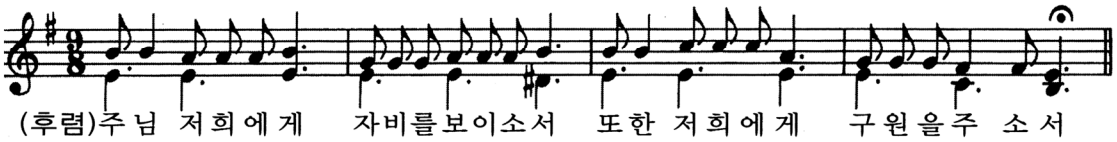
✪ 청년회 여름신앙캠프 안내

- 주 제 : "젊은이야, 내가 너에게 말한다. 일어나라." (루카 7,14)
- 일 시 : 7월 21일(토) ~ 7월 22일(주일)
- 장 소 : 춘천교구 묵호성당(강원 삼척)
- 참가비 : 50,000원

✪ 주일학교 여름신앙학교 안내

- 주 제 : 자, 일어나 가자!(창세기 33,12)
- 일 시 : 7월 27일(금) ~ 7월 28일(토)
- 대 상 : 주일학교 유아부 ~ 초등 3학년
- 참가비 : 20,000원
- 장 소 : 월피동성당 / 배다골 테마파크

✪ 주일학교 여름신앙캠프

근심 걱정 No! 주님 말씀 Yes!

- 일 자 : 7월 29일(주일) ~ 31일(화)
- 후원 버스킹 : 7월 15일(주일) 교중미사 후
- 후원계좌 : 신협 132-097-303224(채지웅)

※ 많은 기도와 후원 부탁드립니다.

✪ 2018년 제24차 교구 성경경시대회

- 일 시 : 10월 14일(주일)
- 범 위 : 복음서
- 문제집제출 : 8월 26일

※ 문제집과 암송카드는 지역으로 배부.

※ 못 받으신 분은 성당 로비에서 가져가세요.

✪ 성가대 교중미사 반주자 모집

- 문 의 : 이미숙 비아(010-8428-1282)

✪ 사무실 휴무조정 안내

※ 7월부터 월요일은 사무실휴무입니다,

"가족과 함께 성경 이어쓰기"
(기간: 1월 1일부터 9월 30일)

주일미사는 신자의 의무입니다.
하계 휴가시 가까운 성당에서
미사참례하시기 바랍니다.

※ 7월 매일미사 182쪽
전국 피서지 인근 성당 안내 참조

✪ 월피지역 기금마련 물품판매

- 물 품 : 냉 면 10,000원
  감자(5Kg) 10,000원
  미숫 가루 10,000원
- 연락처 : 010-6338-5027

✪ 위원회 및 단체 월례모임

단 체 명	일 시
복사 자모회	7/17(화) 저녁미사 후
교리교사 월례회의	7/17(화) 저녁미사 후
울뜨레야 월례회의	7/21(토) 저녁 8시
전례분과 월례회의	7/22(주일) 교중미사 후
요셉회 월례회의	7/25(수) 10시 미사 후
상임위원회	7/26(목) 저녁미사 후

✪ 봉헌금 내역(7/5 ~ 7/11)

- 주일헌금(1차) 2,903,810원
- 주일헌금(2차) 1,086,000원
- 교 무 금(93명) 5,319,000원
- 건축헌금(52명) 1,865,000원

•오 늘 2차헌금 : 건축헌금(리모델링)
•다음주일 2차헌금 : 건축헌금(리모델링)

교무금, 건축헌금, 감사헌금 무통장 입금안내 신협 131-002-040259(월피동성당)

천주교 수원교구
위례 성데레사성당
우)13646 성남시 수정구 위례광장로 19, 아이페리온 12층
사무실 031) 698-4140. FAX) 698-4180 밴드: 위례성데레사성당

주임신부 : 박필범(야고보)
총 회 장 : 방성호(스테파노)
연령회장 : 이광복(테오도로)
010-5793-7889
성당E-mail :
changgok@casuwon.or.kr
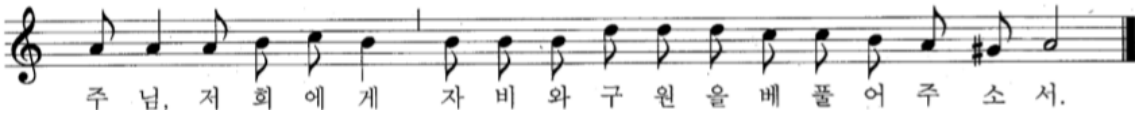
✝7월15일 연중 제15주일 · 농민주일

▣ 금주 2차 헌금 : 성당건축 헌금
▣ 차주 2차 헌금 : 성당건축 헌금
▣ 성가번호

입당	439	봉헌	511, 212
성체	178, 501, 344	파견	461

▣ 새 성전 봉헌을 위한 성경필사

7/16 1코린 4장1절-4장21절	7/23 1코란 11장1절-11장33절
7/17 5장1절-7장16절	7/24 12장1절-13장13절
7/18 7장17절-8장13절	7/25 14장1절-14장40절
7/19 9장1절-9장27절	7/26 15장1절-15장34절
7/20 10장1절-10장33절	7/27 15장35절-16장24절

▣ 지역성가 일정 안내

순번	일정(매월 말일)	지역
1	18년 8월 19일	32지역 자연앤센트럴자이

▣ 역사문화탐방동호회 강의안내
- 일시: 7월 15일 11시 교중미사 후
- 장소: 회합실2
- 주제: 1. 황사영백서에 나타난 천주인식
  2. 정약종의 신앙과 주교요지
- 특강 후 점심: 3층 삼호손칼국수

▣ 환자영성체 안내
- 일시: 7.20(금) 오후 2시

▣ 31지역 스타렉스 셔틀 운행시간 안내
- 일자: 매주 일요일 11시 교중미사 전/후
- 시간: 10시10분 / 10시35분 위례2어린이집 앞
  10시15분 / 10시40분 3108동 앞

▣ 예비신자 통신교리 안내
- '천주교인터넷교리' 사이트에서 수강신청 후, 본당에서 '인터넷교리 예비신자카드'를 받아 미사참예 때마다 사인받으시기 바랍니다.

▣ 교무금 입금 계좌 안내
신협 : 131-018-510682
(예금주: 위례성데레사성당)

[입금시 꼭 납부자의 성명과 세례명을 기재바랍니다]
예) 교무/홍길동바오로, 건축/홍길동바오로, 감사/홍길동바오로

▣ 교무금.건축헌금 납부 및 책정 안내
(방문 또는 전화) (7월8일 현재)

	책정율	납부율	미책정 세대
교무금	61% 744세대	56.6% 690세대	476세대
건축헌금	44.2% 539세대	41.9% 511세대	681세대

2018년도 교무금 및 건축헌금 책정바랍니다.

▣ 초등부 주일학교 방학안내
- 일시: 8월(한달간)
- 초등부 주일학교 방학으로 인해 **4시미사 없음.**

▣ 청년미사 시간변경 안내

기존 미사시간	변경 후 미사시간 (9월 첫주부터)
저녁 6시 30분	저녁 6시

▣ 성소후원회 정기기도모임 안내
- 일시: 매월 셋째주 토요일 저녁미사 후
- 장소: 회합실2

▣ 주일오전 차량봉사자 모집
- 주일 오전미사 차량봉사자를 모집합니다.
- 사무실로 신청바랍니다.(7월 8일 현재 5명)

▣ 주의사항
- 성당에 도움을 요청하는 분들이 가끔 찾아오십니다. 성전에서 개인적으로 기도하시다 마주치실 수 있으니 주의하여 주시기 바랍니다.

✝ 미 사 시 간 및 예 절 시 간

주일미사		평 일 미 사	
중.고등부(토)	저녁 7시 30분	월	오전 9시
오 전	9시	화	저녁 7시 30분
교 중	11시	수	오전 10시
어린이	오후 4시	목	저녁 7시 30분
청 년	저녁 6시 30분	금	오전 10시
저 녁	저녁 8시 30분		

고해 성사 : 매 미사 30분 전
유아 세례 : 매월 첫째 토요일 16시 (일주일 전 신청)
환자영성체 : 매월 셋째 금요일 14시 (일주일 전 신청)
성 시 간 : 매월 첫째 목요일 19 : 30 미사 후
혼 인 : 1개월 전 서류 접수 후 면담
집 . 상가 . 자동차 축복 : 사무실 신청 (일주일 전 신청)
병자 성사 . 장례 발생시 : 사무실 연락

"미사 참례를 위한 발걸음 하나하나를 천사들이 세고 있습니다."(성 아우구스티누스)

주임신부 배명섭(안드레아)
보좌신부 최재현(요한사도)
총회장 박상호(대건안드레아)
010-8271-1387
연령회장 지병륜(윤호요셉)
010-8707-2800
사무실 031-269-3143~4
팩 스 031-269-1929

율전동성당

(영원한 도움이신 성 마리아)

우 16324 수원시 장안구 서부로 2162-6
카페주소 : http://cafe.daum.net/cayuljeon

미사시간	
월	오전 6:00
화	오후 7:30
수,금	오전 6:00, 10:00
목	오전 6:00, 오후 7:30
토	오전 6:00, 오후 4:00 오후 7:30
주일	오전 6:00, 오전 8:30 오전 10:30, 오후 7:30

- 유아세례 : 매월 둘째 주 토요일 오후 5시 30분
- 예비자 교리 · 목요반 오전 10시, 토요반 오후 8시 30분 · 목요반 오후 8시30분,주 일 오전 9시
- 성모신심미사 : 매월 첫째 주 토요일 오전10시
- 성 시 간 : 매월 둘째 주 목요일
- 병 자 영성체 : 매월 셋째 주 목요일

하느님의 참된 진리의 가르침을 통한, “내적 쇄신을 이루는 공동체”

‘ 하느님 자비의 시간 ’

오후 3시 함께 기도하기

주님의기도 - 성모송 - 영광송

✪ 병자영성체

7월 19일 (목) 병자영성체가 있습니다. 해당되시는 가정에서는 반 · 구역장님을 통하여 사무실에 신청해 주시기 바랍니다.

✪ 성우회(원로사제 후원회)미사 안내

· 일 시 : 7월 19일(목) 오후2시 미사
· 장 소 : 대성전
※매월 셋째 주 목요일 오후2시 미사
비회원도 미사에 참여 할 수 있습니다.

✪ 성체조배 회원 모집

· 일 시 :화요일~금요일 오후1시~6시까지
· 대 상 :1시간씩 성체조배 하실 분
· 교 육 :7월 27일 (금) 10시 미사 후
· 신 청 :사무실

✪ 전입면담안내

전입오신 분들은 토요일 오전 또는 미사 후 사무실에 오셔서 교적 확인 후 집무실에서 주임신부님 면담을 하시면 됩니다.

✪ 주일학교 여름방학 안내

대 상	방학식	개학식
초 등 부	7월21일(토)	8월25일(토)
중·고등부	7월22일(주일)	8월26일(주일)

※방학기간중에도 어린이미사와 중·고등부 미사는 있습니다.

✪ 봉사자 초대 안내

‘나 너와 함께 있으니 두려워하지 마라. 내가 너의 하느님이니 겁내지 마라. 내가 너의 힘을 북돋우고 너를 도와주리라. 내 의로운 오른팔로 너를 붙들어 주리라.’(이사 41,10)

-본당에서 함께 봉사하실 봉사자들을 초대합니다. 한마음 한뜻이 되어 함께 봉사하실 많은 교우 분들의 관심과 참여 기다립니다.
-단 체: 제대회, 전례분과, 선교분과, 반주자 성가대, 연령회, 자모회, 주일 학교 교사
-문 의: 단체장 또는 사무실

✪ 교우들과 거래 합시다

본당 주보에 광고를 하시고자 하는 교우분들을 모집합니다.
· 신청방법 : 사무실 내방 후 접수
· 게재기간 : 18년 7월 ~ 18년 12월
· 광고비용 : 10만원

천주교 수원교구

은 계 동 성 당

주임신부 : 최진혁 (세바스티아노)

총회장: 성성진 바실리오
연령회: 010-8360-5945
사제관 : 373-2795
사무실 : 373-2794 FAX : 373-2790
(우)18487 화성시 동탄면 장주기길 11
http://cafe.daum.net/dmsrPehd
eungye@casuwon.or.kr

미사안내			
	평일	월 화, 목 수, 금	오전 6시 오후 7시 30분 오전 10시
	주일	토	오후 3시 어린이 미사(성가정미사) 오후 7시 (중.고등부, 토요일 저녁주일미사)
		일	오전 7시 주일 아침미사 오전 11시 교중미사

성모 신심 미사 :	매월 첫 토요일 10시
예비자교리	(주일) 오전 9시 30분
성시간	매월 첫 목요일 저녁미사 후
병자 영성체	매월 둘째 목요일 오후 5시
유아세례	짝수달 둘째토요일 오후4시30분

성당 청소봉사(토요일 오전 10시)					
첫째주	루카, 바오로		둘째주	요한	
셋째주	마태오	넷째주	마르코	다섯째주	전신자

◈ 본당 활성화를 위한 실천목표 ◈

- 미사 참례율 30% 이상으로 높이기!
- 반모임, 형제회 적극 참여하기!
- 1인 1명 선교, 회두 권면하기!
- 1인 1단체 가입하기!

◈ 오늘은 건축부채상환을 위한 2차 헌금 있습니다

◈ 초등부 여름방학 안내

- 7월 21일(토) 방학미사
- 방학기간: 7월 28일~8월 25일

✦ 방학기간동안은 교리, 어린이 미사는 없습니다.
어린이는 부모님과 함께 미사 참례합니다 ✦

- 개학미사: 9월 1일(토)

◈ 초등부 여름신앙학교 안내

✦ 저학년(유치부~2학년) ✦

- 일시: 7월 28일(토) 일일캠프
- 장소: 본당(자체캠프, 물놀이)
- 신청비는 없습니다.

✦ 고학년(3학년~6학년) ✦

- 일시: 8월 3일(금) ~ 5일(일)
- 장소:한올 청소년교육 연구소
(속리산 알프스 수련원)
-신청비: 출석률에 따라 상이
-문의:010-6600-0519(교감:구미영 카타리나)

◈ 중.고등부 여름신앙학교 안내

-일시:2018.7.27(금)~7.29(주일)
-장소: 바다의 별 청소년 수련원
-대상: 중.고등부 학생
-신청비: 출석률에 따라 상이
-문의: 010-6678-0294(교감:김종원 요셉)

◈ 미사 참례 예절 안내

- 성당에 오실 때에는 옆 사람에 방해가 되지 않도민소매, 짧은 치마, 반바지, 츄리닝, 맨발, 슬리퍼 착용을 피해 주시기 바랍니다.
- 미사 참례시 자리는 앞쪽 안쪽부터 앉아 주시기 바랍니다.
- 유아실이 협소하므로 부모님 중 한분만 입실하여 주시기 바랍니다.

교무금 , 건축부채상환봉헌금 납부 안내

- 교무금, 건축헌금 봉헌은 신자의 기본의무입니다. 나의 가정수입에 맞추어 합당하게 봉헌하여 주시기 바랍 니다. **(십일조 ~ 삼십일조 봉헌 권고)**

-성전건축 완공은 건축부채상환이 모두 이루어질 때입니다 **(대출 만기일 → 2018년 10월)**

주일미사 참례 현황

토 어린이	토 중.고등부	주일 아침	교중	합계	신자수	참례율
135	111	198	443	887	2,988	29%
구역 전례	7월 15일: 현대 7월 22일: 바오로					

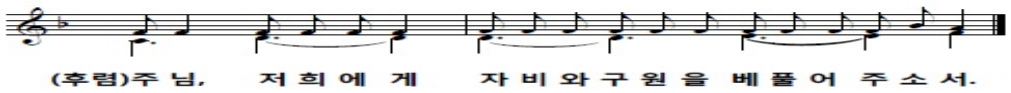

천주교를 알고자 하시는 분은 본당 신부님, 또는 사무실에 문의 하십시오.

◐미사안내◑	은행동성가정성당	주임신부 : 염 지원(베드로)
평 일 : 새벽 6시 00분☞ 월 오전 10시 ☞ 수·금 저녁 7시 30분☞ 화·목 토요일 저녁 : 오후 4시 (어린이미사) 저녁 7시 30분(은행동) 주 일 : 새벽 6시 00분(은행동) 오전 9시 (은행동교중미사) 오전11시(단대동교중미사) 저녁 7시 30분	(성가정의 보호자이신 성 요셉) 13179 경기도 성남시 중원구 금광2동 4245번지 경기도 성남시 중원구 산성대로396번길 13	전교수녀 : 노 소피아 김 프란치스카 주임신부 : ☎ 746 - 0235 수 녀 원 : ☎ 746 - 0234 사 무 실 : ☎ 746 - 0232 FAX : ☎ 746 - 0233 총 회 장 : 010-9776-8338 연령회장 : 010-4748-7429

성 사 안 내	·혼인면담 ; 수시로 ·병자영성체 : 매월 둘째 주 금(10시미사후) ·고해성사 : 매 미사 30분전 ·예비신자 교리시간 : 단대동 사무실에 문의(733-3004)

구역 반 모임에 적극 참여합시다!! 구역 반 활동에 적극 동참합시다!!

연중 제15주일	
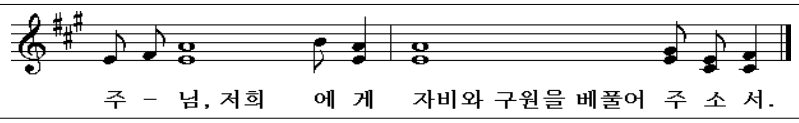
◈ 2차헌금 안내

이번주일(7/15)	장기수선금
다음주일(7/22)	장기수선금

◈ 단체 회합 안내

봉사자전체	7월19일(목) 20:00

◈ 전신자 성경통독 안내

"말씀이 사람이 되시어 우리 가운데 사셨다."(요한 1, 14)

날짜	요일	범위
7월16일	월	욥 11-14장
7월17일	화	욥 15-19장
7월18일	수	욥 20-23장
7월19일	목	욥 24-29장
7월20일	금	욥 30-34장
7월21일	토	욥 35-38장
7월22일	주일	욥 39-42장

※ 성경을 읽는 것 자체가 기도입니다. 전신자가 참여하여 말씀으로 이루어진 성전을 지읍시다.

◈ 제2차 성경통독 및 성경공부(구약)

-일시 : 2/27(화)부터 매주 화,수,목,금 오후2시.
-장소 : 단대동 성당 성전 -강사 : 염지원신부님

◈ 성전 건립을 위해 전신자가 함께 기도하는 시간

-언제 : 매일 저녁9시 또는 10시. -기도 : 주모송
-어디에서 : 있는 그곳(가정, 일터, 거리, 차안.....)

◈ 성전건립을 위한 묵주기도에 적극 동참 바랍니다.

묵주기도누적단수(7/8현재)	7,318,510

◈ 내자리 내가 봉헌하기(장의자 봉헌)

1인 1좌(20만원)봉헌으로 새성당 성물봉헌에 동참해 주시기 바랍니다.(성물봉헌금도 기부금영수증 발급대상임)

◈ 건축 예탁금 봉헌 안내

미래를 위해 준비해 둔 여유자금 잠시 본당에 예탁해주시기 바랍니다.

1)예탁금액 :1백만원이상. 2)예탁기간 :6개월이상
3)이자봉헌 :연1.5%(기부금처리)
4)예탁방법 :사무실에 직접예탁. 또는 계좌 입금
5)예탁금 입금계좌: 신협 131-000-902898(은행동성당)

※ 계좌 입금시 입금후 사무실로 꼭 연락바랍니다.

◈ 소금 신청 안내

소금은 신안소금이며 20Kg에 17,000원입니다.
사무실로 신청해주시기 바랍니다.
※택배 배송인 관계로 소금값은 신청시 사무실에서 직접 받습니다.

◈ 지역 물품 판매

*1지역 : 참기름, 들기름. 보리쌀 문의처 : 010-8769-5304
*2지역 : 견과류, 젓갈류 문의처 : 010-9007-1112
*3지역 : 어묵, 조청, 새우젓 문의처 : 010-2845-2621
*4지역 : 메밀전병 문의처 : 010-2221-5036
*5지역 : 감자떡, 문의처 : 010-6283-3429
*7지역 : 미숫가루 문의처 : 010-8937-8357
*9지역 : 쌀
문의처 : 010-8881-6339, 010-4720-9891

◈ 승합차 운행 봉사자

7월3주 (7/15)	7월4주 (7/22)	7월5주 (7/29)	8월1주 (8/5)
제호현 미카엘	나상선 빈첸시오	김우성 안젤로	한태권 사도요한
정복수 야고보	정복수 야고보	정복수 야고보	정복수 야고보

천주교를 알고자 하시는 분은 이웃 천주교 신자들 또는 사무실에 문의하십시오.

2018년 07월 15일 ≪연중 제15주일. 농민주일≫

미 사 시 간				
주일	09:00(일반)/11:00(교중) 19:30(학생, 청년통합)			
평일	월	06:00	화,목	19:30
	수	10:00	금	10:00
	토	10:00(첫 주만 성모신심) 19:30(어린이미사,토요저녁주일미사)		

성 요한 크리소스토모
의왕성당
경기도 의왕시 부곡중앙남5길23 (삼동 215-40)
홈페이지 : http://www.cauiwang.or.kr
E-mail : uiwang@casuwon.or.kr (사무실)

주임신부	김부호 베드로			
전교수녀	한 베르베뚜아			
유치원 수녀	김안젤라, 김콘솔라타			
전화	사무실	462-5000		
	연령회장	010-3798-2752		
	사제관	462-5001	수녀원	462-5002
	F A X	462-5003	유치원	461-0255

화답송
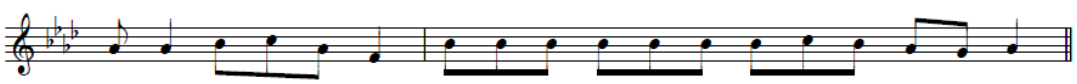
❖오늘
*농민주일 2차 헌금 있습니다.
*소공동체 봉사자 교육: 교중미사 후
- 장소 : 교육관 (점심식사 후 교육관)
- 대상 : 지역장, 구역장, 반장, 형제회장

●알려드립니다.
❖환자영성체
*일시 : 7월19일(목)오후2시
*신청 : 사무실(☎031-462-5000)

❖성가대 반주자 모집(유급)
*자격:세례받은지 3년 이상된 신자
*제출서류:이력서,교적사본,주임신부님추천서
*문의: 사무실(☎462-5000)
성가대단장(☎010-4196-3812)

❖궁리성당 재정 돕기 무공해 쑥 미숫가루판매
*궁리성당 신자들이 재배한 무공해 쑥 선식
*가격:1만원, *문의:자모회장(☎010-5594-0665)

❖초등부주일학교 여름신앙학교 일정 공지
*일시 : 7월28일(토)~29일(주일) 초3~6학년
*장소 : 성당,
*문의 : 사무실(☎031-462-5000)

❖중고등부주일학교 여름캠프 일정 공지
*일시 : 8월11일(토)~12일(주일)
*대상 : 중1~ 고3 *장소 : 성당
*신청및 문의:중고등부교감(☎010-7507-6642)

❖견진교리 & 전신자 교육
*일시:8/12(주일), 8/19(주일), 8/26(주일), 9/2(주일). 교중미사 안에서
***견진일시:09월09일(주일) 교중 미사 안에서**
*문의:교육분과장(☎ 010-7688-3653)

❖종합관건축 헌금 봉헌내역(07월08일 현재)

신입세대	295세대	금주 봉헌세대	28세대
		금주 봉헌금액	1,380,000원
신입총액	174,960,000원	전주봉헌 이월금액	58,698,860원
합 계			60,078,860원

❖우리들의 정성

봉 헌 금		본 당 부 채	
구 분	금 액	구 분	금 액
주일헌금	2,312,000원	엘리베이터 승합차 신협대출금	31,210,000원
특별헌금	708,000원		
교무금	4,875,000원		

❖7월22일(주일)본당성소자양성후원2차헌금 있습니다.

❖감사헌금 : 남응규 3만, 한길순 10만

❖성당청소
*07/14~주공 *07/21~서부

주 일 전 례 봉 사				
	토요저녁주일미사	09:00	11:00	19:30
07월15일	전례위원회 (초등부주일학교)	일 반	주 공	중고등부, 청년
07월22일			서부1	
07월29일	청소년위원회		서부2	전례위원회

❖분리수거장 재활용정리 및 청소담당
***07월15일(주일) 시설관리위원회**
***07월22일(주일) 재정관리위원회**

교무금(봉헌금) 납부 은행 <신협> 계좌번호 031-462-5000 (모계좌 : 131-000-755037) 예금주 : 의왕성당

★ 미 사 시 간 ★	이천성당	★ 예비자 교리 ★
주 일 - 08:00 (일반) 10:30 (교중) 19:00 (청년) 토 - 16:00 (어린이) 19:00 (청소년) 평 일 - 06:00 (월) 10:00 (수 · 금) 19:30 (화 · 목) 매월첫토- 10:00 (성모신심)	원죄 없이 잉태되신 복되신 동정 마리아 주 임 신 부 : 이상헌 플로렌시오 사제관 : 635-0550 / 수 녀 원 : 635-0551 사 무 실 : 635-0552 / 유치원 : 633-6370 / 연령회 : 635-0555 주 소 : 467-030 경기도 이천시 중리천로 32 FAX : 635-0553 홈페이지 : http://www.caich.or.kr E-mail : icheon@casuwon.or.kr	*7월 입교반 : 주일-17:30 *7월 입교반 : 화 - 20:00 * 학 생 : 토 - 18:00
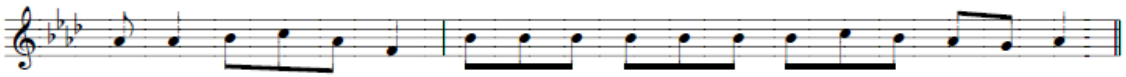
◈ 성소후원회
오늘은 성소후원회원을 위한 미사와 회비를 납부하는 주일입니다. 신자분들의 많은 관심과 사랑으로 후원을 부탁드립니다.

◈ 가족미사의 날 《신앙의 유산을 자녀에게!》
*일시 : 7월 19일 (목) 저녁미사
※온 가족이 함께 참례하여 주님의 은총 가득하시기 바랍니다.

◈ 소공동체 위원회
*일시 : 7월 19일 (목) 저녁미사 후
※지역장, 구역장, 반장, 형제회장께서는 모두 참석하여 주시기 바랍니다.

◈ 병자 영성체 (시내)
*일시 : 7월 20일 (금) 오후1시 30분
※환자가 계신 가정이나 해당 봉사자는 사무실로 신청하여 주시기 바랍니다.

◈ 미사참례 현황 및 전례봉사 안내

월 일	총신자수	증	감	참례자수	참여율
7월 1일	4,219	0	0	1,220	28.9%
7월 8일	4,222	5	2	1.215	28.8%
독서보편지향	7/15 : 관고2구역			7/22 : 관고 3구역	

≤미사참례 준비 시 마음가짐≥
1. 성당에 올때는 복장을 단정히 합시다.
2. 성당 안에서는 정숙을 유지합시다.
3. 휴대전화를 미리 꺼둡시다.
4. 장궤틀을 손으로 조용히 내립시다.
5. 미사 15분전 도착하여 조용히 묵상합시다.

◈ 교무금 안내
-교무금을 바치는 것은 자선행위가 아니라 의덕에 관계되는 교우의 본분입니다. 교무금을 정성껏 봉헌해 주실 수 있도록 협조를 바랍니다.
-주일헌금 1천원 더 봉헌하기 운동에도 적극적인 참여를 부탁드립니다.

◙ 2018년 7월 성당 꾸미기 ◙
*월 : 창전1지역 (커피, 차) 봉사
*목 : 천상은총의 어머니, 황금궁전, 정의의 거울 Pr.

◙ 2018년 8월 성당 꾸미기 ◙
*월 : 창전2지역 (커피, 차) 봉사
*목 : 천주의 성모, 샛별, 평화의 모후 Pr.

<우리들의 정성>
*교 무 금 : 13,645,000원 *주일헌금 : 5,251,000원
*2차 헌금 : 1,902,000원

감 사 헌 금
*구일선 스테파노 십만원 *권경애 레지나 십만원
*조경자 미카엘라 오만원 *양승환 가브리엘 오만원
*익 명 삼십만원 *성령기도회 삼십만원

한중 한의원
양정분 산부인과 맞은편
구 제일은행 옆
☎ 031) 631-8688
마선수프란치스코 이청원 아네스

영, 시니어 카페
관고시장 입구 다이소 앞
010-9112-9596
박춘희 글라라

이천예치과 (구)부부치과)
임플란트, 보철, 교정, 소아치과진료
☞ 터미널 기업은행 건너편 (1,3,4,6층)
☎ 631-2275 / 632-8275
신병철 요셉 최은정 마리아

송월타월 이천대리점
네이버 다음에서
www.songwolic.com
사이트 : 송월타월(을) 이천대리점
☎ 031) 632-5500

정다운 약국
병원처방전 (친절한 맞춤)
건강상담 (각종 비타민, 기능식품)
☞터미널 옆 제일은행 맞은편
☎631-7585 약사 정욱형 젬마

한샘 인테리어(이천점)
쇼파, 침대, 붙박이, 식탁, 자녀방
☞ 관고동 504-8(경찰서 사거리)
☎ 631-0055
김대기(프란치스코) 신보령(프란치스카)

쉬는가족 우리가족, 우리모두 한 가족

예비신자 교리	주 일 09:30 수요일 11:00
고 해 성 사	미사 전 20분
유 아 세 례	홀수달 둘째 토 17시
병 자 영 성 체	매월 넷째 금 11시
성모 신심 미사	매월 첫째 토 10시
집,상가,차 축복	상시(사무실 신청)
성체강복,가정미사	매월 첫 목 19:30

이현성당

성 요한 세례자

용인시 기흥구 이현로 68-1 (보정동 440)

주임신부 : 이성호(스테파노) 548-2297
총 회 장 : 조창행(바오로)
연령회장 : 김재민(바오로) 010-5264-6541
사 무 실 : 548-2288 FAX : 548-2299

※ 미 사 시 간 ※

주일	07:00 11:00(교중) 19:30(청년)	월	06:00
		화	19:30
		수	10:00
토	16:00(어린이) 19:30(중·고등부)	목	19:30
		금	10:00
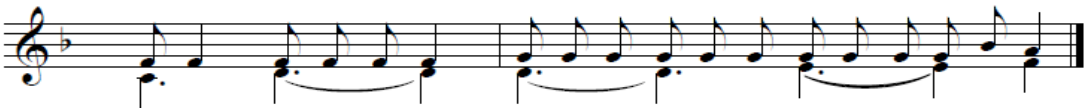
주 님, 저 희 에 게 자 비 와 구 원 을 베 풀 어 주 소 서.

미사 전 · 후 5분 묵상을 실천합시다.

청년 미사 안내 (주일 저녁 7시 30분)

대 상 : 본당의 모든 청년
문 의 : 원선우 마르코(010-6276-1119)
이정은 사무엘(010-2087-6804)

초등부 주일학교 열린미사

일 시 : 7월 21일(토) 16:00
장 소 : 성전
※ 학부모님들과 관심있는 분 참석바랍니다.

초등부 여름신앙학교

대상	유치부·1·2학년	3·4·5·6학년
일시	7/21(토)10:00~17:00	7/28(토)09:00~20:30
장소	성당 (미사참례 있음)	

중고등부 여름신앙학교

일 시 : 7월 20일(금) ~ 22일(주일)
출 발 : 7/20, 08:30 성당 출발
장 소 : 강원도 청소년수련원

병자영성체

일 시 : 7월 27일(금) 10:00 미사 후
※ 7월 25일(수)까지 사무실에 신청바랍니다.

울뜨레야 월례모임

일 시 : 7월 22일(주일) 교중미사 후(12:30~)
장 소 : 베드로실

성가대 지휘자 모집

성가대를 사랑으로 이끌어주실 지휘자를 모십니다.
대 상 : 주일 교중미사 성가대 지휘자
문 의 : 성가대단장 이현정 카타리나(010-2359-4228)

주일학교 가정미사 기간

초등부	7/28(토)~9/1(토)	교리·미사 없음
중고등부	7/21(토)~9/1(토)	성인전례
※ 가정미사 기간에는 가족과 함께 미사참례 합시다.		

봉사 및 청소

주차, 전례, 헌금		성 당 청 소	
7.15(주일)	4지역	7.19(목)	1지역
7.22(주일)	1지역	7.26(목)	2지역

특별헌금 안내

이번주(7/15) 특별헌금 (농민주일)
※성전건립헌금은 봉헌예물 봉투에 주일헌금과 함께 봉헌합니다.

주차장 사용 금지 안내

성전 건축 공사로 인하여 주차장 사용이 불가합니다.
불편하시더라도 대중교통, 도보로 오시기 바랍니다.

전입 (기간 : 6/01 ~ 6/30)

구역	이 름(세례명)	구역	이 름(세례명)
0305	임무송(루카)	0405	윤진우(라파엘)
0203	윤석택(라파엘)	0201	김운기(마지아)
0201	이승욱(가브리엘)		

미사참례 (7/2 ~ 7/8 교적신자 : 3,089명)

구분	월	화	수	목	금	토	주일	합계	비율
인원	41	101	125	112	112	107	606	713	23.08%

우리들의 정성 (7월 2일 ~ 7월 8일)

구 분	금 액	구 분	금 액
교 무 금	5,910,000	주일 헌금	1,160,000
성소후원금	40,000	건립 헌금	2,772,000
감사 헌금	110,000	특별 헌금	692,000
기타 수입	860,000	바자회수입	8,000,220
건립 기금	7,490,000	총 수 입	28,034,220
후 원 금	1,000,000	총 지 출	7,292,900

건립기금(단위: 천원)

김지아 100	신미영 20	안동원 150	이계정 50
임혜옥 100	김효정 210	남화현 200	이길광 150
박세림 100	이석일 150	이병숙 50	정경세 150
박영규 150	서희재 750	김동균 100	신민영1,000
추연서 50	김영순 50	김인철 50	김정회 100
서승기 50	유진호 120	김미애 30	이경자 10
조금희 30	주현중 100	이상도 100	이덕한 100
조창행2,000	엄옥금 300	조우장 200	기우창 30
정기호 150	최윤정 10	권윤정 150	익명 100
익명 300	익명 30		

감사헌금(단위: 천원)

이재영 10 김영숙 100

후원금(단위: 천원)

비산동성당 1,000

미 사 시 간	
토	18:00 (어린이,가족)
주일	06:00 (일반미사) 11:00 (교중미사) 18:00 (중고등,청년)
평일	06:00 (월) 19:30 (화,목) 10:00 (수,금)

천주교 신자들의 도움이신 성 마리아

인계동 성당

http://cafe.daum.net/ingyedong.ca.church

주임신부 : 설종권(요한세례자)
전교수녀 : 나 페브로니아, 박 제오르지아
e-mail : ingye@casuwon.or.kr
(우 16487) 수원시 팔달구 권광로 263번길 10

FAX : 214-7932
사무실 : 214-8076
수녀원 : 213-3678
총회장 : 010-5318-8355
유년회장 : 010-9271-3681

* 예비신자 교리시간 *
주일 : 오전 9시(성인,학생)
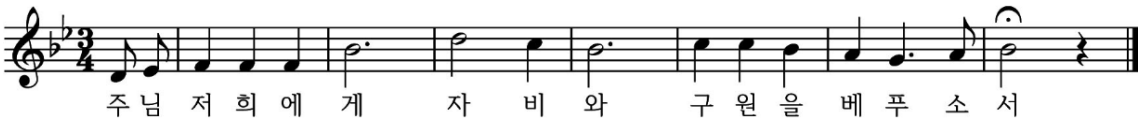
▣ 주일헌금 봉헌 (7월 15일, 연중 제15주일)
- 금주는 본당부채상환 특별헌금입니다.

▣ 어려운 이웃 돕기 기금 마련을 위한 초복 맞이 삼계탕 판매 (빈첸시오회)
- 일 시 : 7월 14일(토)~15일(주일)
- 삼계탕 가격 : 10,000원

▣ 예비신자 봉사활동 : 7월 15일(주일) 오후 1시
- 장 소 : 여주 천사들의 집

▣ 초등부 저학년 여름 신앙학교
- 대 상 : 유치부 및 초등부 1학년, 2학년
- 일 시 : 7월 21일(토) ~ 22일(주일)
  (토요일 : 오후 1시~7시, 주일 : 오후 1시~5시)
- 장 소 : 인계동성당 · 참가비 : 10,000원
- 참가 신청,접수 : 6월 30일(토)~7월 15일(주일)
- 문 의 : 초등부 교감 010-2810-7068

▣ 초등부·중고등부 여름 신앙학교
- 대 상 : 초등부 3학년~6학년, 중고등부주일학교 학생
- 일 시 : 7월 27일(금)~29일(주일) (2박 3일)
- 장 소 : 경기도 양주 개명연수원 펜션
- 참가비 : 개인 50,000원 (본당 50,000원 지원)
- 참가 신청,접수 : 6월 16일(토)~7월 15일(주일)
- 문 의 : 초등부 교감 010-2810-7068
  중고등부 교감 010-9884-8790

▣ 초등부,중고등부 여름신앙학교 기금 마련 특별헌금 : 7월 21일(토)~22일(주일) 2차 헌금
- 초등부 및 중고등부 여름 신앙학교를 위해 많은 관심과 후원 부탁드립니다.

▣ 수능 수험생을 위한 100일 기도
- 수능 시험 D-100일 : 8월 7일(화)
- 수능 수험생 부모 첫 모임 : 8월 5일(주일)
  11시 미사 후 (1층 대교리실)
- 문 의 : 청소년분과장 010-7426-2431

▣ 자부회 월례 회의
- 일 시 : 7월 14일(토) 오후 3시 20분
- 장 소 : 지하 식당
- 회의 내용 : 자모회와 상견례 및 향후 일정 논의

▣ 은총시장 물품 봉헌 받습니다.
- 은총시장 개장 준비를 위한 물품을 봉헌받습니다.
- 집 안에 쉬고 있는 새 물품을 봉헌해 주시면 고맙겠습니다.
- 물품 접수 : 상임위원회 (문의 : 010-5247-9417)

▣ 2018년 교무금 책정 현황

년도	세대수	책정세대	책정비율
2017년	1,159	493	42.5%
2018년	1,171	423	36.1%

교무금을 바치는 것은 신자의 의무이자 우리의 신앙고백입니다.
교무금 책정에 적극 동참합시다.
(1세대당 1책정하시기 바랍니다.)

▣ 판공성사를 보신 후에는 성사표를 꼭 제출해 주시기 바랍니다.

▣ 매주 월요일은 성당 휴무입니다.

【전례봉사, 선교봉사, 청소봉사 안내】

전례봉사 구역					
7월 15일 (연중 제15주일)	06:00	행복1구역	7월 22일 (연중 제16주일)	06:00	행복3구역
	11:00	행복2구역		11:00	행복4구역
	18:00	중고등부		18:00	중고등부

선교봉사 Pr.	
7월 15일	사도들의 모후 Pr. 찬송하올 어머니 Pr
7월 22일	샛별 Pr. 파티마의 성모 Pr
7월 29일	천상의 모후 Pr. 원죄없이 잉태되신 모후 Pr

청소봉사 구역	
7월 21일	행복1구역
7월 28일	행복2구역
8월 4일	행복3구역

천주교를 알고자 하시는 분은 본당신부님, 수녀님 또는 사무실에 문의하십시오.

주임신부	장동주 (바르톨로메오)
보좌신부	김영철(요한사도)
수 녀 원	허 마리콘솔라따 안 테오포로스
총 회 장	김영철(미카엘) (010-5387-7120)
연령회장	김장회(제준이냐시오) (010-4741-6969)
사 무 실	424-2833

인덕원성당

묵주기도의 복되신
동정마리아

http://cafe.daum.net/indukhome
경기도 안양시 동안구 관악대로 466(관양동)

미 사 시 간 안 내	
평일	【월】 06:00 【화,수】 10:00 19:30 【목】 06:00 19:30 【금】 06:00 10:00 【토】 10:00
주일	【토】 19:30 (토요일저녁주일) 【일】 06:00 09:00(어린이가족) 11:00(교중) 15:00(중고등) 19:00(청년) 21:00(직장인)
집, 상가, 차 축복 수시로 사무실에서 접수합니다.	

□2018년도 사목목표:"하느님안에서 기뻐하고 기도하며 감사의 삶을 살자!"(1테살5,16-18)
매일 신앙(영적)일기 쓰기- 늘 기뻐하는, 늘 기도하는, 늘 감사하는 신앙의 삶 살기, 청소년 신앙 활성화

새 가족 찾기 선교 운동
"새 가족 찾아 하느님께로!!"

1)매일 밤 9시 전 신자 주모송 바치기
2)소공동체 모임 시 새 가족 찾기 기도문 바치기
3)새 가족 봉헌서 봉헌함에 넣기
(봉헌함은 제대 앞과 성전 로비에 상시 비치)
4)묵주기도 바치기

▣ 성소후원회 기도모임
▸ 일 시: 7월 17일(화요일) 10:00 미사 후

▣ 성령기도회
▸ 일 시: 7월 19일(목요일) 19:30 미사 후
▸ 장 소: 3층 대강당

▣ 초등부/중·고등부 주일학교 방학
▸ 초등부: 7월22일~8월31일(개학식 9월 2일 주일)
▸ 중고등부:7월22일 ~ 8월25일(개학식 8월26일주일)

▣ 소공동체 교육(구/반장 교육)
▸ 일 시: 7월 27일(금요일) 10:00 미사 후
▸ 장 소: 성전

▣ 상임위원회의
▸ 일 시: 7월 27일(금요일) 20:00

▣ 사목회의
▸ 일 시: 7월 29일(주일) 11:00 미사 후
▸ 장 소: 3층 대강당

▣ 단체월례회의
▸ 제분과위원회 7월17일(화) 19:30 미사 후
▸ 청소년위원회 7월18일(수) 19:30 미사 후
▸ 평단협위원회 7월19일(목) 19:30 미사 후
▸ 순교자의모후Cu. 7월19일(목) 19:30 미사 후

▣ 중·고등부 2018년 여름 신앙학교
▸ 일 시: 7월 28일(토요일) ~ 30일(월요일)
▸ 장 소: 가평 유스토리 수련원
▸ 참가비: **본인부담₩65,000** 본당지원₩124,000
▸ 접 수: 7월 1일(주일) ~ 7월 15일(주일)까지
▸ 문 의: 중고등부 교감 010-9780-7260

▣ 아마빌레 청년성가대에서 반주자를 모집합니다.
▸ 문 의: 염아미 리카르타(010-5220-0897)

▣ 우리농에서 미숫가루 판매합니다.
▸ 판매가격 : 10,000원

새 가족 찾기 54일 기도 일정

구 역	일 시	기 도	신 비
부영1 16:00	7월16일(월) 부영A 303-1009	청원	고 통
부영2 20:00	7월17일(화) 부영A 305-604		영 광
부영3 14:00	7월18일(수) 부영A 309-304		환 희
부영4 10:00	7월19일(목) 부영A 301-1202		빛
삼성1 14:00	7월20일(금) 삼성A 102-2005		고 통
삼성2 14:00	7월21일(토) 삼성A 104-1001		영 광
상임위원 11:00미사 후	7월22(주일) 성당		환 희

2018년도 교무금신립현황 총세대수:2,477 책정세대:1,165 미책정세대: 1,312 책정비율: 47%

특별헌금	없습니다.(다음 주:없습니다)		7월 전례	부림지역		
주일미사 참례현황	총 신자수	5,946	참 례 수	2,060	참 석 률	34.65 %
화 답 송						
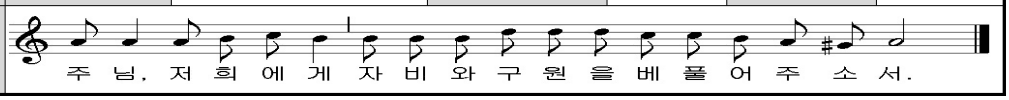
일 월 성 당

성 빈첸시오 아 바오로

http://cafe.daum.net/ilwol-catholic/

주임신부: 최종환(미카엘)
총 회 장: 강길성(프란치스코)
사 무 실: 031)227-3613
수원시 장안구 일월로 90번길 7

미 사		
	주 일	**토요일** : 오후4시(어린이미사), 저녁7시30분(중고등부미사) **주 일** : 새벽6시30분, 오전9시, 오전11시(교중미사), 저녁7시30분(청년미사)
	평 일	**월요일** : 새벽6시30분 **화요일, 목요일** : 저녁7시30분 **수요일, 금요일** : 오전10시

연령회 지역회장			
일월: 010.9231.1943(성낙희)	삼환: 010.2212.1970(김광웅)	화서1: 010.2746.4879(김주환)
화서2: 010.6217.3283(선종철)	천천1: 010.9119.6458(한현숙)	천천2: 010.8630.1344(전원자)

✚미사,전례,성사

✝**성소후원미사:** 7/20(금) 10시 미사

✝**초등부 첫영성체 및 세례식**

• 7/21(토) 세례식: 15시, 첫영성체식: 16시

✚본당 공지

■ 세례자 첫 고해성사

• 일시: 7/14(토) 18:00~, 7/15(주일) 08:00~

■ 초등부 여름신앙학교 신청안내

• 일시: 8/11(토)~12(주일)-화성시 하내청소년수련원
• 대상: 유치부~초 2학년(8/11), 초3~6학년(8/11~12)
• 접수: 7/14까지(사무실 또는 교사회, 접수비 환불 불가)
• 문의: 초등부 교감 010.4599.7080

■ 초등부 주일학교 교리교사 모집

• 20세 이상 세례 받으신 분 누구나 가능합니다.
※초등부 010.4599.7080

■ 중고등부 여름신앙학교 안내

• 일시: 8/5(주일)~8/7(화)-강원도 속초 설악동 성당
• 인원: 40명(선착순 마감)
• 접수: 7/14 까지(사무실 또는 교사회)
• 문의: 중고등부 교감 010.2406.8296

■ 주향회 회원 모집

• 제대꽃 봉사 하실분 모집합니다. (문의:010.9588.7907)

■ 청년회 성가단, 전례단 모집

• 관심 있는 청년들의 많은 연락 바랍니다.
※문의: 성가 010.7726.3992, 전례 010.5097.7969

■ 성가 단원 (형제님), 반주자 모집

※문의: 김관영(가브리엘) 010.9080.6901

■ 사회복지분과

• 쑥미숫가루 판매: 1kg-10,000원

■ 단체회합

• 청소년위원회, 재정위원회: 7/15(주일)
• 정의의 거울Cu.,평단협: 7/15(주일)
• 영원한 도움의 성모Cu.: 7/20(금)
• 상임위원 회의: 7/29(주일)

■ 초등자모회 삼계탕 판매

• 일시: 7/14(토)~15(주일), 가격: 1마리 만원
※예약 받습니다. 초등부 자모회장(010.5795.8579)

✚지역 공지

■ 형제 반모임

• 엘지1: 7/15(주일) 19:00 천진암교리실(1층)
• 삼환4: 7/15(주일) 10:00 양근교리실(1층)
• 청구: 7/15(주일) 19:00 양근교리실(1층)
• 성원: 7/22(주일) 20:00 수다까페
• 현대: 7/25(수) 20:00 현대A 관리사무소 사무실

✚기타 공지

■ 성물보급소 봉사하실 분 찾습니다.(010.8120.5155)

※성물보급소는 미사 전후 30분 동안만 봉사합니다.

◉ 주일학교 교리를 위해 모든 단체는(레지오회합, 분과회의, 지역회의 등) 교리실 사용 후 반드시 '교리를 받을 수 있는 상태'로 원위치 시켜 주시기 바랍니다.

■ 감사헌금

차병률 세례자요한 10만원 백승미 마리아 3만원
이혜림 베로니카 5만원

■전입 교우여러분 환영합니다.

구역	이름(세례명)	구역	이름(세례명)
삼환1	박순기 요셉	금강	나미영 엘리사벳

■ 주일미사 참례현황 (7/1) 전체4,082명

어린이	중고등	새벽	9시	11시	청년	참례 / 참례율
172	132	165	272	217	164	1,122명/ 27.49%

■ 전례봉사 및 청소구역 -1,2층 게시판 참조

■ 우리들의 정성 7.4~7.10

교 무 금	주 일 헌 금	특별봉헌금(2차)
5,610,000원	2,720,350원	1,597,500

■ 교무금 책정 현황

증 세 대	책정세대 / 책정수	책정율 / 납부율
1,562	561 / 571	35.9 / 34.6

※교리실 냉방기 사용 후 전원을 잘 꺼주시기 바랍니다!!
▶늦은 밤 교리실을 사용하는 단체는 냉방기 사용 후 꼭 전원이 꺼진 것을 확인하시기 바랍니다. 특히 여러 단체가 사용하는 다목적 회합실은 컴퓨터와 에어컨을 잘 꺼주신 후 퇴실 바랍니다.

※주차질서를 지켜주시기 바랍니다!!
▶이웃주민 집 앞, 양평해장국 출입구에는 주차를 자제해 주시기 바랍니다.

예비신자 교리시간			안 내		
	주일반	오전 9시 30분		유아 세례	홀수달 첫 토요일: 오후 5시
	목요반	오후 8시		병자영성체	매월 첫 목요일 9시 부터
	금요반	오전 10시 30분			

✪ 전입오신 교우분은 사무실에서 전입교적 확인하시고 교무금 책정 바랍니다. ✪

교무금 입금계좌: 신협 135-000-013489 천주교 수원교구 유지재단(일월성당)
(송금시 교무금 책정자의 이름, 세례명으로 반드시 입금해 주시고 미 책정 세대는 사무실에 꼭 알려주세요.)

주임신부 김종호(베드로)
사목회장 김화수(바실리오) 010-2766-3360
연령회장 전병주(안토니오) 010-4202-5300
사무실 031-227-7735
Fax 031-227-7791

입북동본당
사도성요한

우16367 수원시 권선구 입북로 59번길 32
E-mail: ipbuk@casuwon.or.kr
Daum 입북동성당 으로 검색 하세요!!

† 미사시간 †
평일 월 오전 6:30
화. 목 오후 7:30
수. 금 오전 10:00
토요일 오후 7:30(가정미사)
주 일 오전 10:30(교중미사)

예비자교리 : 주일 오전 9시
주일학교 : 토요일 오후 6시

● 환자 영성체 : 매월 둘째 주 금요일
● 전입 면담 : 매 주일 교중미사 후
● 유아세례 : 매월 넷째 주 토요일 오후 2시
● 성모 신심 미사 : 매월 첫째 주 토요일 오전 10시
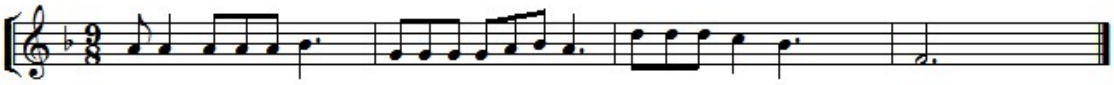
< 새 성전 건립 기념 운동>
♥ 매일 미사 참례하기
♥ 목주기도 백만단 바치기
(집계 : 7월 5일~7월 11일)

입 북	2,080단
자 이 1	1,600단
자 이 2	1,145단
푸르지오1	1,505단
푸르지오2	3,835단
동 문	650단
합계 :	10,815단
누계 :	878,085단

※ 교우 여러분의 많은 협조를 바랍니다!!

▣ 2차 헌금
- 이번 주(7/15) : 본당 신축을 위한 기금

▣ 본당 청소
- 일시 : 7/21(토) 푸르지오2구역

▣ 레지오 단원 모집
- 시간 : 평일 오전, 대상 : 65세이상 형제님

▣ 견진교리 신청 받습니다.
- 신청기간 : 7.1~8.26

▣ 단체 모임

연령회	7/15(주일) 미사후	회합실(사랑)
전례분과		회합실(평화)
사목협의회	7/22(주일) 미사후	회합실(사랑)

▣ 전입교우를 환영합니다~!!

세대주	구 역	연락번호	전출본당
김학별 (요아킴)	동문굿모닝힐 104동 2104호	010-6362-6262	율전동
서유리 (유리안나)	동문굿모닝힐 105동 1502호	010-3021-4949	매교동
최철순 (젬마)	동문굿모닝힐 107동 1202호	018-219-9865	일월
이세진 (글라라)	동문굿모닝힐 106동 2305호	010-2514-5523	시화 성베드로

※ 금일(7/15•주일) 교중 미사 후 전입교우 만남 및 신부님 면담이 있습니다.

▣ 5/27 본당 바자회 결산

타본당 티켓판매대금 및 후원금	16,000,000
구역 티켓판매대금 및 판매수익금	15,826,900
물품구입 대금	7,765,440
수익금	**24,061,460**

▣ 우리들의 정성(7월 5일~7월 11일)
<건축헌금> 310,000(타 본당 개인약정)
1,000,000(유태현,김경선) 10,000(이은찬)

연중 제14주일 미사 참례	167명/606명(27.6%)
연중 제14주일 1차 헌금	760,000
2차 헌금(사제양성 후원)	136,000
교무금	2,355,000

나의생활 OK- 크린토피아 www.cleantopia.com
크린토피아 율전 성대점
율전동 삼성 아파트 후문 율전화원 옆
(수원시 장안구 율전동 407-6)
☎ 031 298 3705
신동호 돈보스꼬

베트남 쌀국수
미스사이공 호매실점
현지의 맛과 한국의 정성이 함께
깊은 국물맛을 냅니다^^
권선구 금곡로 202,e space city-1 113호
(네이버지도에서 검색하세요)
☎ 031 297 0420
김귀해 글라라

교우와 거래합시다~♥
광고문의는 사무실로 ...

교무금 : 신협 131-017-530404 입북동성당

장곡성당

성마태오 복음사가

우) 14971 / 경기도 시흥시 섬말길 22

주임신부 백순철(보니파시오)	전교수녀 전화월(율리안나)	총회장 김용철(요아킴)	TEL ; 318-5717 FAX ; 318-5661

▣ 전례 안내

7월 15일	연중 제15주일
	건축헌금 2차
7월 22일	연중 제16주일
	건축헌금 2차

▣ 미사 시간 변경

7. 17(화) 저녁미사를 오전 10:30로 변경합니다. 착오 없으시기 바랍니다.

▣ 중고등부 여름 신앙캠프(성지순례)

주제 : "내가 사랑하는 이를 보셨나요"(아가3.3)
일시 : 7월 21일(토요일)
장소 : 당고개, 새남터, 서소문, 한강공원
문의 : 중고등부 교감 010-7622-5640

▣ 상반기 결산보고 제출

제 단체에서 기록 관리하는 장부 및 통장을 7/15(주일)까지 사무실에 제출바랍니다.

▣ 여름철 미사참례 예절 및 건강관리

올해는 예년보다 일찍 무더위가 시작되었습니다. 외출시에는 무더위와 미세먼지에 유의하시기 바랍니다. 날씨가 더워지면서 자칫 마음이 흐트러지기 쉬운 계절, 주님께 찬미를 드리는 미사시간에 혹시 맨발에 슬리퍼, 짧은 바지, 보기 민망한 브라우스 차림이 아닌지 살펴봅시다.

매월 마지막주는 교무금(십일조) 납부 주간입니다. (계좌이체시 신협 131-002-037469 입금 바랍니다)

▣ 전입오신 교우님 환영합니다(5~6월)

성명(세례명)	주 소	구 역
임수희(안나)	숲속 211-1704	기쁨
권용례(모니카)	숲속 228-401	사랑
홍성수(그레고리오)	대우 119-401	친절

▣ 성당차량 운행 시간표

승차 장소	토요일		주 일
	(1차)	(2차)	
동양A 정문	2:10	2:40	10:27
삼성A 정문	2:12	2:42	10:29
작은숲A 정문	2:14	2:44	10:31
도서관 앞	2:16	2:46	10:33
대우3차A 정문	2:18	2:48	10:35
우성,대우A 정문	2:20	2:50	10:37
삼환A 옆계단	2:21	2:51	10:38
성당 도착	2:23	2:53	10:40

▣ 전례 및 청소 봉사

봉 사	7. 15(이번주)	7. 22(다음주)
청소/전례	온유	평화
차 봉사	온유	평화
미사 안내	티없으신 어머니	영원한 도움의 성모
차량 안내	주님의 종	바다의 별

미 사 시 간

요일 / 시간	월	화	수	목	금	토	일
06:00						*매월 첫째주 10:30 (성모 신심미사)	* 11:00(교중미사)
10:30			●		●		
19:30		●		●		*16:00(어린이 미사)	* 19:30(중고등부미사)

예비자교리시간

* 목요일반 : 오전 10시
* 주 일 반 : 오전 9:30

"우리 가족과 새로운 가족을 모십니다."

장호원

< 노동자의 성 요셉>

467-904 이천시 장호원읍 서동대로 8880번길 8
☎ 사무실 643-2111 사제관 643-2112
☎ 수녀원 643-2113 FAX 643-2114
• 주임신부 : 한 태 문 (치릴로)
• 전교수녀 : 전 미 숙 (소화데레사)
• 총 회 장 : 석 인 환(치릴로) 010-6259-9168
• 연령회장 : 박 한 주(바오로) 010-5269-2601

미사 시간 ◈ 토요특전 : 오후3시(어린이)/오후7시 30분 (청소년미사) ◈ 주일 : 오전 9시/ 10시30분/오후 7시30분
◈ 평일미사 : 월 : 오전 6시00분 / 화·목 : 오후 7시30분 / 수·금 : 오전10시

2018 사목교서 "신앙의 기쁨! 젊은이와 함께!"
실천목표 "젊은이를 위한 통합사목 실현"

※ 이번 주간 행사

■ 중.고등부 신앙캠프 후원 일일까페
때 : 7월15일(일) 9시,10:30분 미사전.후
장소 : 요셉쉼터 많은 관심 부탁드려요.

■ 꾸리아 회합
때 : 7월15일(일) 교중미사후 교육관강당

■ 요셉 차량봉사단 모임
때 : 7월16일(월)오후7:30분 교육관203호

■ 전례단 모임
때 : 7월18일(수)오후7:30분 교육관202호

■ 울뜨레야 회합
때 : 7월19일(목)저녁미사후교육관202호

■ 주일학교 저학년 여름신앙캠프
때 : 7월21일(토) 오전 9:30~오후5시
장소 : 장호원 성당

※ 다음 주간 행사

■ 남성 소공동체 회의
때 : 7월22일(일)교중미사후교육관206호

※ 기타모임 및 전달

◈ 초등부 교학년 여름신앙캠프
때 : 2018. 8. 6.(월) ~ 8. 8.(수)
장소 : 속리산 알프스 수련원

◈ 중.고등부 여름신앙 캠프 접수안내
주 제: '너희는 세상의 빛이다'
장 소:살레시오 피정센터(충남 태안소재)
날 자: 2018.7.31.(화)~8.2(목)
접 수: 6.23(토)~7.22일(토)선착순25명
참가비:100,000원중(본당50,000원,본인 50,000원)

◈ 송 영오 신부님 책 판매
- 가정은 행복입니다 -
판매수익전액 장학금으로 후원됩니다

◈ 외짝 교우 입교식
대 상 : 신자가정의 비신자 가족
(배우자.부모.자녀.형제자매.기타))
입교 일시 : 9월 9일 10:30분 교중미사중
교리 기간 : 3개월 (12월세례예정)
사무실에 신청해 주십시오.

◈ 단체 회합 후 (냉방기.선풍기)
꼭 확인 부탁드립니다.

※ 봉헌 봉사 및 미화 구역

봉헌 봉사 구역		성당 청소 구역		교육관 청소 구역	
월 일	구 역	월 일	구 역	월일	구 역
7. 15	진암 3	7. 20	오남리	7.20	진암 8
7. 22	진암 4	7. 27	노탑리	7.27	진암 7
7. 29	진암 5	8. 3	장 4-5	8. 3	진암 6
8. 5	진암 6	8. 10	장 2-3	8.10	진암 2-5

※우리들의 정성

■ 주간 교무금 : 2,802,000 원
■ 연중14주일 주일헌금: 1,710,810원
■ 사제양성 2차헌금 : 429,000원
■ 감사헌금 익명 : 30,000원
■ 후원금 익명 : 3,650,000원

※ 주일미사 참례현황 (7/1 총신자수,2,145명)

날 짜	미사 참례수	참석 비율(%)
7월 1일	598	27.87
7월 8일	582	27.13

- 성전신축을 위한 2차 헌금 있습니다.
☞ 페이스북에서 "장호원성당" 을 검색하세요.

자동이체 하세요 : "교 무 금" 신협 131-001-036675 장호원 천주교 / 예비신자 교리반: 일요반(오전9:00분)
"사회복지 후원회" 신협 131-014-692332 장호원 천주교 / "성소 후원회 " 신협 131-013-637948 장호원 천주교.

점동성당

" 모이면 기도•봉사, 헤어지면 선교•선행"

주임신부 : 임지용(베드로)
총 회 장 : 송영섭(바오로)
연령회장 : 김동호(펠릭스) / 010-9374-1560

주일	특전	오후 7시 30분	평일	월	오전 6시 30분
	일반	오전 6시 30분		수, 금	오전 10시
		오전 10시(교중)		화, 목	오후 7시 30분
성사	성모신심미사 : 매월 첫 토요일 오전 10시 성 시 간 : 매월 첫 목요일 저녁미사 후 환자봉성체 : 첫째주 금요일 오전10시 미사후		교육	은빛여정 : 매주 수요일 오전 10시 미사 후 매성경통독 : 매주 화요일 저녁미사 후 창세기성경공부 : 격주 금요일 여주성당 오후 8시	

◇ 2018년 7 월 15일 연중 제15주일 ◇

※ 본당설립30주년향한성경필사 현황			※ 2018 우리 가족 찾기 묵주기도 10만단 봉헌운동				
주간	신약	구약	주간	묵주기도(단)	증감(단)	모금함(원)	D-day(일)
지난주	마르 5, 19	탈출 22, 13	지난주	54,345		1,089,100	105
이번주	마르 5, 19	탈출 22, 13	이번주	54,345		1,089,100	98

7월

◉ 7월 기도지향 : 냉담자들을 위하여
• 미사 전 : 독서, 복음 읽기
• 미사 후 : 쉬는 교우를 위한 기도

교적 신자(767명) 대비 25%(191명) 주일미사에 참례하고 있습니다. 미사참례률(45%) 될 수 있도록 쉬는 교우들에게 지속적인 관심 부탁드립니다.

◉ 오늘의 말씀

길을 떠날 때에 지팡이 외에는 아무것도 가져가지 말라. (마르 6,8)

본당미사참례율 : 현재 평균 25%, 목표 45%

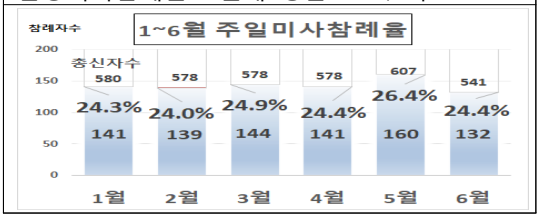

■ 미사•단체 모임

◉ 고해성사 안내
• 판공성사표는 성당 입구에서 찾아 연중동안 준비가 되시면 성사를 계속하기를 당부합니다.

◉ 사목회 회의 : 7월 25일(수), 오후 8시

◉ 전례분과 회의 : 7월 28일(토)

◉ 예비자 환영식 안내
• 일시 : 8월 15일(성모승천 대축일), 11:00
• 장소 : 만남의 방
• 예비자분은 사전에 사무실에 예비자교리신청서 작성
• 당일 9시 30분 만남의 방에서 모이신 후 봉사자 안내로 성전으로 입장합니다.
• 예비자 교리는 목요일 저녁미사후 교리
※ 현재 예비자 인원 : 4 명

◉ 복사단 캠프
• 일시 : 8월 6일(월)~9일(목)
• 주제 :"기쁨과 즐거움을 맛보게 하소서." (시편 51,10)
• 장소 : 제주도 용수성지 일대 순례
※ 본당 복사단을 위해 기도와 관심 부탁드립니다.

◉ 전신자 교육 및 견진성사 안내
• 일정 : 2018. 9. 2(주일).~2019. 2.10(주일)
• 시간 : 미사 후11:00 ~ 11:30
• 식사나눔 주에 전신자 교육
※ 견진신청은 대부 ,대모님 선정하셔서 사무실로 신청.

■ 기타안내

◉ 지난주 성당감자밭 감자캐기 행사 및 풀뽑기, 잡초제거를 위해 봉사해주신 모든교우분들께 감사드립니다.

◉ 전입안내
①사무실에서 전입교우 소재파악(신부님께보고)
②소공동체분과장과 구역장께 공지
③본당 교중미사 참여 확인 후 / ④주보에 홍보
⑤미사공지사항때 소개 및 환영식

◉ 교무금•건축헌금 갱신 및 신규 캠페인
※2018년 교무금•건축헌금(신규/갱신) 캠페인 현황률

구분	총세대수	책정세대	책정비율	총세대당 월평균금액
교무금	242	98	40.49%	9,104원
건축헌금	242	4	1.65%	637원

※ 그동안 협조해주신 **교무금 및 건축헌금도** 정성껏 책정해 주시기 바랍니다.

◉ 가정 방문

날짜	구 역	날짜	구 역
7월19(목),20(금)	성신 뇌곡	7월26(목),27일(금)	덕평

◉ 7월 영명축일 맞으신 분들께 진심으로 축하를 드립니다.(만남의 방, 성당에 게시)
(※ 축하식 : 7월 29일 교중미사 중)

◉ 전면주차 안내
성당밖에 주차할 경우 전면주차를 권장합니다. 편백나무가 아파요.

◉ 에너지 절약 협조
• 모임 후 마지막에 나가시는 분은 꼭 문단속 전등, 선풍기, 에어컨 확인 바랍니다.
• 특히 화장실 소등과 모든 전자기기는 코드를 뽑아 주십시오.

<천주교 아기 예수의 성녀 데레사 성당 (우)12667 경기도 여주시 점동면 청안리길 60>
사 무 실 : 884-9404 FAX : 882-6828

성 사 안 내	
고 해 성 사	미사 전 30분
병자영성체	매월 마지막 주 화요일
집, 상가, 차 축복	수 시
전입자 면담	매월 둘째 주일 교중미사 후
예비자교리	주일 8시30분
유아세례	매월첫째주토요일

정 남 성 당

주임신부 : 박형주(안드레아)
경기도 화성시 정남면 신백길 142
사 제 관: 352-3300 사 무 실: 352-3023
F A X : 352-5023
총 회 장: 박동일 도미니코사비오010-5350-4398
연령회장: 하재택 빈첸시오 010-5257-9283

미 사 시 간			
주일	토요일	오후 7시 30분	특 전
	일요일	오전 6시 30분	새 벽
		오전 10시	교 중 어린이
평일	월	오전 9시	
	화, 목	오후 7시 30분	
	수, 금	오전 10시	

₱ 각 단체별 월례회

일자	단체명	장소	시간
7/15(일)	기사사도회	회합실	교중미사후
7/17(화)	소공동체구역장		저녁미사후
7/18(수)	꾸리아		20:00
7/19(목)	제대회		저녁미사후

₱ 예비신자 추가입교

- 예비신자 추가입교를 원하시는 분은 선교분과장(이희정 루시아 010-9036-4911)이나 사무실에 신청바랍니다.

₱ 초복 맞이 국수잔치

- 초복을 맞이하여 소공동체 및 성모회의 도움과 사회복지 분과 주관으로 전신자 대상 국수잔치를 실시합니다.
- 일 시 : 7/15(주일) 교중미사 후 1층 소성당

₱ 중·고등부 여름 신앙학교

- 중·고등부 여름 신앙학교에 참가할 학생은 중·고등부 교감이나 사무실에 신청 바랍니다.
- 기 간 : 7/21(토) ~ 7/23(월) (2박3일)
- 장 소 : 강원도 정선, 접수마감 : 7/15(주일)
- 주 제 : '예수님, 그분은 누구신가' (마태오 복음)
- 참가비 : 50,000원
- 문 의 : 이성노 프란치스코 (010-2748-1015)

₱ 레지오 전단원 교육 (피정)

- 일 시 : 7/21(토), 오전 9시 ~ 오후 4시, 성당 출발 8시
- 장 소 : 시흥 성바오로 수녀회 피정의 집
- 대 상 : 레지오 마리애 행동단원

₱ 초등부 여름 신앙학교 (생태영성캠프)

- 초등부 고학년 여름신앙학교에 참가할 어린이는 초등부 교감이나 사무실에 신청 바랍니다.
- 기 간 : 8/3(금) ~ 8/5(일) (2박 3일)
- 장 소 : 용문 청소년 수련원
- 주 제 : 산, 바람, 하느님 그리고 우리
- 대 상 : 초등부 3학년 ~ 6학년
- 참가비 : 30,000원 (총 110,000원 중 80,000원 본당지원)
- 문 의 : 강정선 미카엘라 (010-6809-2586)

₱ 전례 / 독서 / 안내

일 자	전 례	독 서	안 내
7/15	이창용(바실리오)	김용주(글라라) 조영화(로사)	꾸리아
7/22	이경희(다니엘라)	홍점표(이시돌) 윤서영(베로니카)	성령기도회

₱ 각 Pr. 및 구역별 본당 청소 일정표

구분	대성당	소성당/화장실/마당
7/15	하늘의 문	신 1,2,3리
7/22	결백하신어머니	괘랑3,4리
7/29	상아탑	관항리
8/5	성실하신 동정녀	오일리
8/12	신비로운 장미	고지리
8/19	사랑하올 어머니	동남아파트
8/26	모든 성인의 모후	계향리, 귀래리

₱ 7월 차량 봉사 기사사도 회원

일 자	차 량	성 명	전화번호
7/15	45인승	이한웅(다니엘)	010-8778-2067
	34인승	최두선(요셉)	010-8982-8561
	12인승	공재완(사도요한)	010-8787-1502
7/22	45인승	최종찬(가브리엘)	010-9036-2737
	34인승	정칠현(요셉)	010-8308-2501
	12인승	정채욱(안드레아)	010-9398-3438

₱ 우리들의 정성 (7/2 ~ 7/8)

교무금	2,630,000
주일헌금 (연중 제14주일)	1,328,000
특별봉헌금 (사제양성)	814,500
감사헌금 (익명 30만)	300,000
후원금 (주일학교 여름신앙학교 찬조 강정선 20만)	200,000

교무금 계좌번호 : 농협 207032-55-007234 (천주교 수원교구)
* 입금 시 성명과 함께 세례명을 반드시 써 주시고,
입금 후 사무실에 확인 전화 부탁드립니다. *

2018.07.15

주임신부 : 배영섭 베드로	
보좌신부 : 현영민 루도비코	
본당수녀 : 서 M.파비올라	
윤 M.엘리사벳	
주임신부 : 031) 269-2706	
보좌신부 : 031) 269-2707	
수 녀 원 : 031) 269-6882	
사 무 실 : 031) 269-3252	
F A X : 031) 269-3253	
연령회장 : 010-6281-7552	

(성 요한 마리아 비안네)

주일	어린이	토	16:00
	토요저녁	토	19:30
	새벽	06:30	
	중·고등부	09:00	
	교중	11:00	
	일반		16:00
	청년		19:30
평일	월요일	06:00	-
	화요일	06:00	19:30
	수요일	06:00	10:00
	목요일	06:00	19:30
	금요일	06:00	10:00
	토요일	-	10:00

전례 및 행사

◎ 주임신부님 피정
· 일시 : 7/21(토)~24(화)
※ 미사 일정은 변동 없습니다.

◎ 임산부 축복 및 유아세례
· 일시 : 7/28(토) 오전 10시미사 후
· 신청 : 7/22(주일)까지 사무실
※ 유아세례 전에 신부님과 면담이 있으니 미리 신청해 주시면 감사하겠습니다.

◎ 영화상영
· 제목 : 오두막
· 일시 : 7/20(금) 저녁 7:30
· 장소 : 성당
※ 많은 참여 바랍니다.

◎ 견진성사
· 일시 : 10/14(주일) 교중미사 중
※ 교리 및 접수 일정은 추후 공지하오니, 많은 신청 바랍니다.

◎ 휴가철 미사참례
여행을 떠나는 교우분들은 여행지에서 가까운 성당을 미리 알아보시고, 주일미사 참례를 꼭 하시기 바랍니다.

◎ 초등부 여름신앙학교
■ 저학년
· 일시 : 7/21(토) 오전 10시
· 장소 : 성당

■ 고학년
· 일 시 : 7/31(화)~8/02(목)
· 장 소 : 광주청소년수련회(살레시오회)
· 참가비 : 64,000원(본당지원 96,000원)
· 문 의 : 010-4238-5838(교감)

◎ 중고등부주일학교 여름신앙학교
· 주 제 : '광야에서 삼시세끼'
· 일 시 : 8/07(화)~09(목)
· 장 소 : 남양주 임송캠프장
· 참가비 : 40,000원(본당지원 63,000원)
· 신 청 : 7/22(주일)까지

◎ 파로스 청년회 여름신앙엠티
· 일 시 : 7/21(토)~22(주일)
· 장 소 : 충남 태안 어은돌해수욕장
· 참가비 : 2만 5천원
· 신 청 : 7/15(주일)까지
· 문 의 : 010-9273-4754(청년회장)

◎ 차량 주차안내
지하주차장에 이중주차를 하실 경우 연락처 꼭 남겨주시고, 사이드 브레이크는 채우지 마시기 바랍니다.

봉사 구역

◎ 미사안내 및 청소담당

일 자	토요저녁	주일새벽	주일교중	주일 16시
7/14-15	두산1,2,3	화서	정자1,2	동양
7/21-22	벽산3	효성	주공1,2	정자3,4,5

(청소 : 토요일 10시 미사 후, 월요일 10:00)

봉 헌 금

◎ 지난주 회계(7/02~08)

수 입		지 출	
교무금	11,335,000	선교비	1,110,000
주일헌금	5,765,800	일반관리비	1,683,700
특별봉헌금	946,050	6월 미사예물	7,790,000
감사헌금	280,000		
과년도교무금	400,000		
건축헌금	170,000		
미사예물	1,630,000		
교육비결산	176,000		
계	20,526,850	계	10,583,700

◎ 교무금 봉헌
교무금은 하느님께 받은 은혜에 감사드리며, 하느님의 명하심에 따라(레위기 27,30) 교회의 유지, 세상의 복음화를 위하여 의무적으로 바치는 봉헌금 입니다.
· 계좌번호 : 우체국(107235-01-000021)
· 예 금 주 : 천주교 수원교구 유지재단
※ 납부자 이름을 꼭 기입하여 주시기 바랍니다.

◎ 교리실 사용 후 에어컨 꼭 꺼 주시기 바랍니다.

화답송
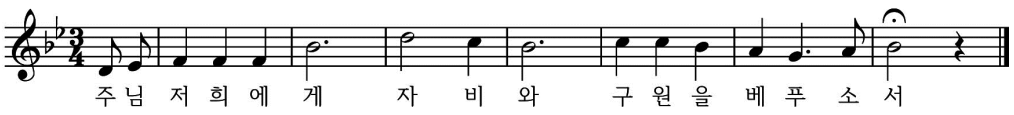
◎ 교무금 자동이체 : 우체국 107235-01-000021 예금주 : 천주교수원교구유지재단 (입금자명 꼭 기재 바랍니다.) ◎

정자동 주교좌 성당
(한국순교성인)

우: 16346 수원시 장안구 이목로 39
사무실 : 252-6776 / 팩스 252-6775
E-mail: jeongja@casuwon.or.kr

주임신부 우종민(도미니코)
보좌신부 한용민(그레고리오)
☎ 031-252-6776
수녀원 ☎ 031-252-2632
총회장 이상덕(사도요한)
☎ 010-6208-1559
연령회장 이해춘(아오스딩)
☎ 010-6440-7037

미사시간 안 내		
	주일	주 일 : 오후7시30분 (토요일-청년미사), 새벽6시, 오전10시 (초등부 미사), 오전10시30분 (교중 미사), 오후7시 (중·고등부 미사)
	평일	월 ~ 토 : 새벽6시 / 화, 목요일 : 오후7시30분 / 수, 금요일 : 오전10시

♦고해성사 : 매 미사 30분전 ♦환자영성체 : 매월 둘째 주 목요일 ♦유아세례 : 매월 마지막 주 토요일 16시

♥ 연중 제15주일 (함께 노래해요~♬)
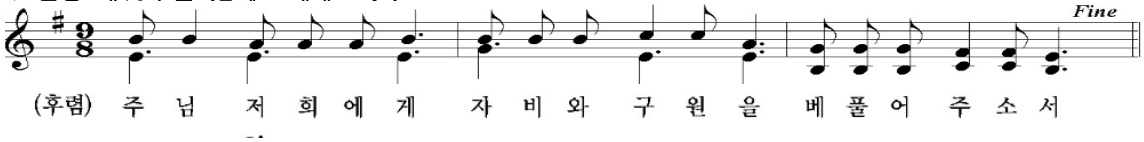
♥ 유아세례 신청

• 일 시 : 7월 28일(토) 16시
• 준 비 물 : 구역장님 확인한 신청서, 세례초, 감사헌금
※ 7월 26일(목)까지 신청바랍니다.

♥ 봉사자를 찾습니다.

본당 냉난방 설비보수 및 유지관리를 위해 헌신 해 주실 전문 봉사자를 찾습니다.
• 문의 : 관리위원장 010-3899-3695
또는 사무실로 문의 해 주세요.
※관리위원회 위원보강과 업무협조를 위한 것입니다

♥ 전입교우를 환영합니다! [기간 : 7.5 ~ 7.11 5 세대]

성 명 세례명	전입일	구 역	직전본당
정미현 율리아	7/8	동신2-2구	관악
김대기 요한		파장9구	복음화국
김세호 도마		STX칸1구	이천
박인숙 마리아	7/10	동신2-3구	청주/내덕동주교좌
엄익문 에보디아	7/11	아너스빌구	복음화국

※ 이번주 전입면담은 없습니다.

♥ 단체모임

단 체	일 시	장 소
평단협	7/15(주일) 9시	지하13교리실
울뜨레야	7/18(수) 20시	지하13교리실
소공동체	7/19(목) 10시30분	상임위원회의실
제분과	7/19(목) 20시	바오로방
청소년	7/19(목) 20시	지하10교리실
제대회	7/20(금) 15시30분	1층 유아실

♥ 단체통장 제출안내

각 단체는 2018년 결산장부와 통장을 7월29일(주일)까지 사무실로 제출해 주시기 바랍니다.

♥ 입금자를 찾습니다

날 짜	입 금 자	금 액
18-05-18	정덕용(토마스)	10만원
18-05-23	4월,5월 교무금	6만원
18-05-26	류선열	6만원
18-06-15	한성돈	3만원
18-07-09	한성돈	3만원

※ 사무실로 문의 해 주시기 바랍니다.

◉ 2018년 교무금 신립 현황(7월11일 현재)

• 50% (932세대/ 총 2,073세대)

◉ 지난 주일미사 참례율 : 32.2%(1,582명 /4,917명)

우리들의 정성 (감사합니다)		
교 무 금	주일헌금	특별헌금 (사제양성주일)
9,250,000원	4,690,800원	2,530,820원

감사헌금 : 600,000원

나순희(비비안나)	20만원	황수연(베드로)	10만원
이인규(비오)	10만원	김광섭(대건안드레아)	10만원
김영우(젤라시오)	5만원	권영자(비리바)	5만원

성소후원금 : 167,000원

고세욱(제오르지오) 외 11명

◉ 미사전례 및 성당청소

	일자 / 미사시간	7/15	7/22	7/29
전 례	토요저녁	청년담당	청년담당	청년담당
	주일새벽	SK뷰2-3구	파장2구	파장4구
	교중미사	파장1구	파장3구	파장5구
청 소 (대성당)	일 자	7/15	7/29	8/12
	담당지역	동신2지역	이목지역	SK뷰1지역

☞ 전례봉사자분들은 매 미사 후 헌금집계 해 주세요.

♦ 교무금계좌 : 우리 1005-001-912766 천주교수원교구유지재단 / 정자동주교좌성당
↳ 교무금 납입방법 : 1. 사무실 직접 납입 2. 은행 자동이체 신청
입금 시 세례명으로 입금해 주세요

예비신자 교리반: 일요반(오전9시) 환영식 : 2018년 9월 2일

천주교 조암성당
(성 베드로와 성 바오로)

18567 경기도 화성시 우정읍 조암서로22번길 14-6
주임신부: 이건욱 클레멘스 총회장 :
사 무 실 : ☏ 3 5 8 - 9 7 0 1 연령회장: 송헌섭(마르코) 010-6625-0800
F A X : ☏ 3 5 8 - 9 7 0 3 홈페이지 : cafe.daum.net/cajoam

※ 미사 시간 안내 ※
주일 : 토요일 오후 5시- (청소년, 청년미사)
오후 7시30분
주 일 - 09시, 11시 (교중)
평일 : 월 - 오전 6시
화·목 - 오후 7시 30분
수·금 - 오전 10시
※ 교리 시간 안내 ※
주 일 반 : 일요일 오전 9시 30분
평 일 반 : 목요일 오후 20시

2018년 7월 15일 연중 제15주일

화답송
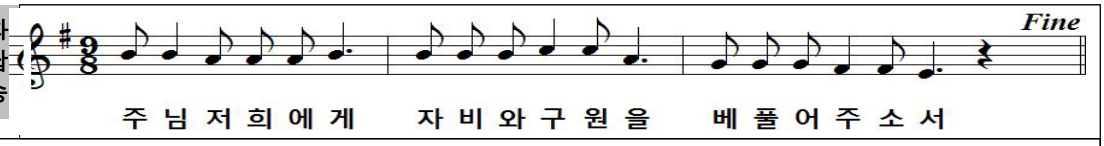
♬ 오늘 성가	입당 :	2	봉헌 :	511.340	성체 :	178.501	파견 : 402
♬ 차주 성가	입당 :	51	봉헌 :	215.510	성체 :	170.180	파견 : 61

◎ 본당건축 특별헌금
7월 15일 연중 제15주일은 본당건축 특별헌금이 있습니다. 정성껏 봉헌해 주시기 바랍니다.

◎ 예비신자 교리반 안내
- **신규 교리반 : 목요일 오후 8시 / 안드레아 교리실**
- **기존 교리반 : 주일 09시 30분 / 안드레아 교리실**

※ 계속해서 예비신자 교리 접수 받습니다. 레지오단원과 교우 여러분께서 좀 더 관심을 가져 주시기를 바랍니다.

◎ 사무실 휴무 안내
- 일 시 : 7월 18일(수)

※ 소방안전관리 교육으로 인하여 사무실 휴무를 하오니 업무는 미리 보시기 바랍니다.

◎ 제대봉사자 모집 안내
- 모집대상 : 제 대 회 (만 55세 미만)
- 활동내용 : 주1회 평일 목요일 저녁 미사
  주1회 토요일 청년, 청소년미사
  토요일 저녁 미사 봉사

◎ 전례봉사자 모집 안내
- 모집대상 : 독서자, 반주자

◎ 성경 필사 노트 제출 안내
신약, 구약, 신·구약을 완필하신 분은 7월 31일 까지 (기일 엄수) 사무실로 제출해 주시기 바랍니다.

◎ 교적정리 안내
반장, 구역장님은 관할 구역 내 신자 중 전출(이사)자, 거주미상자 및 세대별 출가한 자녀의 교적을 확인 정리하여 주시기 바랍니다.

◎ 제물봉헌, 청소 봉사 지역별 안내
7월21일(토) 조암지역, 7월 28일(토) 운평지역,
♡ 성당 청소에 많은 참여 부탁드립니다.

◎ 주일(主日)미사 참례현황

월/일	신자수	17::00 청소년,청년	19:30 (토)특전	09:00 미사	11:00 교중미사	계(%)
7/ 8	2,149	-	149	235	230	614(28%)

◎ 우 리 들 의 정 성 (7 월 2 ~ 7 월 8 까 지)
봉헌해 주신 모든 분들께 감사드립니다.

7월 2일- 7월 8일		연중 제 14주일	
교무금(과년도포함)	3,360,000	주일헌금	1,899,000
건축헌금,시설헌금	1,460,000	특별헌금	1,630,000

◎ 차 량 봉 사 일 정 표

날 짜	명 단
7월15일	정석환 하상바오로, 김능래 바오로
7월22일	조천호 요 셉, 이장표 베네딕도

◎ 단체 모임

단 체 명	시 간
성인복사단	7월 15일(일) 교중 미사 후
성심회	7월 15일(일) 교중 미사 후
연령회	7월 15일(일) 교중 미사 후

미 사 시 간	
토	10:00(첫째주 성모신심미사) 16:00(가족) 19:30(성인)
주일	06:00(성인) 16:00(청년) 09:00(학생) 19:30(성인) 11:00(성인)
평일	06:00(월,화,수,목,금,토) 10:00(수,금) 19:30(화,목)

조원동주교좌성당

(평 화 의 모 후)

주임신부 : 양 형 권(바 오 로) 244-7767
보좌신부 : 박 결(마 티 아) 244-7768
총 회 장 : 김 귀 열(스테파노) 010-3730-6172
연령회장 : 정 광 태(시 몬) 010-2321-3989
사무실 : 244-7766(FAX 246-4320) ·수녀원 : 244-7769

예비신자 교리 시간			
	성 인	목	20:00
		주일	09:30
	중고생	주일	09:00 미사 후
주 소	수원시 장안구 정조로 978번길 5		
이메일	jowon@casuwon.or.kr		
카 페	다음 ➔ 조원동성당		

차량축복	첫째 토요일 : 오후 3시 20분 셋째 토요일 : 오후 3시 20분		
혼배면담	둘째·넷째주 토요일 : 저녁 6시	혼배성사	면담 후 토요일 저녁 주일미사 중

※ 7월 15일 연중 제15주일(농민주일) 화답송 후렴부분
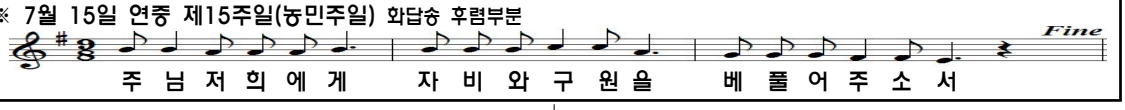
제대는 예수 그리스도를 상징하며,
하느님 백성이 함께하는 주님의 식탁이다.

제2차 바티칸 공의회(1962-65년)

✥ 평신도 사도직에 관한 교령
-평신도 사도직의 목표

✶평신도는 현세 질서의 개선을 고유 임무로 받아들이고, 그 질서 안에서 복음의 빛과 교회 정신의 인도를 받아 그리스도의 사랑을 실천하며, 확고하고 바르게 행동해야 한다.

✶평신도는 시민으로서 전문 지식과 고유한 책임을 가지고 다른 사람들과 함께 협력하며 어디서나 모든 일에 있어서 하느님 나라의 정의를 찾아야 한다.

✶현세 질서는 그 고유 법칙을 그대로 간직하면서도, 더 높은 그리스도교 생활의 원리와 다양한 시대, 장소, 민족의 상황에 알맞게 개선되어야 한다.

✶이러한 사도직 활동 가운데 그리스도인의 사회 운동이 중요한데, 거룩한 공의회는 이 운동이 현세의 모든 분야와 문화에 펼쳐지기를 바란다.

미 사 전 례 편

✥미사 성제(聖祭) 5

✶가톨릭 교회의 공식적인 경신례(敬神禮)를 전례(典禮)라고 하는데, 전례는 교회 공동체가 성령 안에서 예수 그리스도와 함께 하느님 아버지께 드리는 공적(公的)인 예배이다.

✶전례를 통해 교우들은 하느님을 공적으로 흠숭하고, 찬미와 영광을 드리며, 하느님의 은총을 받아 거룩하게 되고, 교우들은 형제적 사랑을 나누며 그리스도 안에서 일치를 이룬다.

✶인간에게 있어서 믿음의 대상은 오로지 하느님뿐이며, 따라서 제사의 대상도 창조주이신 하느님뿐이다.

✶미사 성제를 통해
①하느님께 찬미와 흠숭, 영광을 드리고,
②하느님께로부터 받은 은총에 감사드리며,
③하느님께 잘못한 죄에 대한 용서를 빌고,
④우리에게 필요한 은혜를 청한다.

주일미사 참례 현황

일자	가족	특전	06:00	09:00	11:00	16:00	19:30	합계
7.8	111명	145명	198명	339명	334명	131명	149명	1407명
신자수		5,439명		참례율		25.9%		

▶ **다음 주일(7월 22일)에는 본당 청소년을 위한 특별헌금이 있습니다.**

▶ **본당 환경개선공사(건축)를 위한 묵주기도 봉헌 운동**

- 기간 : 2018년 7월 9일(본당 주보 대축일)
  ~ 2019년 5월 18일(본당 봉헌 대축일)
- **"마음의 성전에서 보이는 성전으로!"** 각자의 마음에 새로운 내적(內的) 성전을 세우는 지향으로 묵주기도를 봉헌해 주시기 바랍니다.

▶ **'한국평신도회년' 기념 독후감 공모**

- 목적 : 한국 평신도 회년을 지내면서 독서를 통해 회년 정신을 고취시키고, 평신도답게 살아가는 지혜를 배우며 가톨릭 독서 문화의 지평을 넓히고자 합니다.
- 도서 : ① 불꽃이 향기가 되어1, ② 불꽃이 향기가 되어2, ③ 사방이 은통 행복인데, ④ 초남이 동정 부부 ⑤ 씨앗이 자라는 소리
- 공모일정 : 2018년 9월 28일(금) 마감
- 자세한 사항은 한국평협 홈페이지(www.clak.or.kr) 참조

지난주 우리들의 정성

연중 제14주일 주일헌금	4,471,000원
사제양성 특별헌금	1,566,700원
7. 3 ~ 7. 9 교 무 금	10,018,000원

감사헌금	10,000원	이 카타리나(춘매)	30,000원	양 요셉(명석)
	20,000원	강 아가다(양순), 유 루시아(춘자) 허 율리아(창숙), 익명		
	50,000원	최 미카엘(찬수), 지 요안나(정인) 박 아녜스(성은)		
건축헌금	10,000원	최 세실리아(진희), 김 세례자요한(대진) 원 엘리사벳(은옥), 김 에지디오(영백) 이 소화데레사(현순)		
	20,000원	박 안드레아(동일), 조 세실리아(형호) 김 요한(광중)		
	30,000원	박 마리아(세숙), 익명		
	50,000원	김 다니엘(길욱), 윤 아녜스(지수) 김 안드레아(재구)		
	100,000원	조 베드로(춘섭), 평화평생대학(소망반), 황 달식 권 요셉(혁재), 한 로마노(형철), 강 안티모(찬구)		
	200,000원	김 마르코(호태), 익명		
	500,000원	문 스테파노(동수), 익명		
	100만원	이 효주아녜스(경민)		
	330만원	소금판매 수익금		

미사 안내	
주 일	토요일 16:00(어린이) 19:30(학생) 일요일 07:00(성인) 10:30(교중) 16:00(청년) 19:30(성인)
평 일	06:00(월) 10:00(수·금) 19:30(화·목) 매월 첫주 토 10:00 성모신심미사

조원솔대성당

St. Raphael Archangel's Church
(성 라파엘 대전사)

E-mail : soldae@casuwon.or.kr
본당 한글 인터넷주소: '조원솔대성당'
수원시 장안구 수일로 179번길 46 (조원동 130-2)

성당 사무실 : ☎ 245-9023
FAX 245-9175
주임신부 : 이정윤 요셉
☎ 245-9025
총회장 : 유석근 마르코
010-6428-5204
연령회 회장 : 010-3244-4481

◆ 예비신자 교리 : [성탄 세례반] 수요일 11시, 주일 17시 / 청소년교리 - 토요일 18시

◆ 직장인을 위한 주일미사 안내 - 북수동성당 (밤 10시)

[화답송]
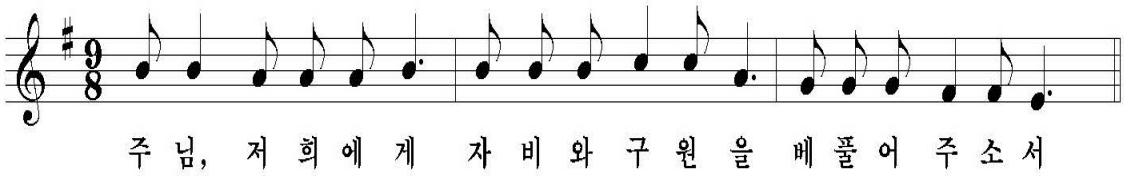
◈ 성당 주차시 유의사항 안내

• 성당 양쪽 도로(성지원 방향, 전원주택 방향)의 무단 주차로 민원(구청, 경찰서, 소방서)이 발생하고 있습니다. 특히 **※전원주택 입구 안쪽으로는 진입하여 주차를 하지 않도록 하여 주시기 바랍니다.** 미사 참례 시 가까운 거리는 걸어서 오시고 피치 못하여 차를 가지고 오시는 신자분들께서는 대형 차량(소방차, 앰블런스 등)이 원활하게 통행할 수 있도록 한쪽 면으로 일렬주차하여 주시기를 부탁드립니다.

• 성당 마당에 주차 시에 차량 접촉사고가 빈번이 발생하고 있습니다. 사고가 발생했을 시에는 반드시 사고 차량에 연락처를 남겨주시어 더 큰 피해가 발생하지 않도록 유의해주시기 바랍니다.

• 성당 마당에 주차 시에는 수목보호를 위해 전면 주차를 해주시고, 성모동산 앞에는 주차가 금지됩니다.

◈ 초등부 주일학교 저학년 여름캠프 안내

• 대 상 : 유치부, 초등학교 1, 2학년
• 일 시 : 7월 21일(토) 오전 11시
• 장 소 : 성당 마당
※ 문 의 : 초등부주일학교 교감(010-4505-0499)

◈ 교리실 사용 후 유의사항

1층 교리실은 반지하층으로 습기가 많습니다. 여름철에는 창문을 열어서 환기가 되도록 해주시고, **우천시 바깥쪽 창문은 닫아주시기 바랍니다.**

교리실 사용 후 꼭 냉방 장치와 전등의 전원을 끄고 퇴실해 주시기 바랍니다.

☞ 이번주 행사·모임

▷ **사회복지후원회 미사** : 7월 17일(화) 저녁미사
▷ **평단협 월례회의** : 7월 17일(화) 저녁미사 후
▷ **울뜨레야 남성 팀회합** : 7월 18일(수) 저녁 8시
▷ **교육분과 월례회의** : 7월 19일(목) 저녁미사 후

☞ 다음주 행사·모임

▷ **전례분과 월례회의** : 7월 22일(주일) 오전 9시 30분
▷ **선교분과 월례회의** : 7월 26일(목) 오전 11시
▷ **상임위원회 월례회의** : 7월 26일(목) 저녁미사 후
▷ **소공동체봉사자 월례회의** : 7월 27일(금) 오전미사 후
▷ **중고등부자모회 월례회의** : 7월 28일(토) 오후 4시

성전 청소 구역	매주 화요일	매주 토요일
이 번 주	주공1,2,3구역(7월 17일)	한일7,8구역(7월 21일)
다 음 주	주공4,5구역(7월 24일)	한일9구역(7월 28일)

전례 봉사 구역	19:30(토)	7:00	10:30	16:00	19:30
7월 15일(주일) 연중 제15주일	주공8	한일14	한일2	청년	주공3
7월 22일(주일) 연중 제16주일	주공9	한일15	한일3	청년	주공4

◈ **이번주는 청소년지원을 위한 특별헌금(2차)**
◈ **다음주는 사제양성 특별헌금(2차)**

〈성가번호〉 • 입당 : 401 • 봉헌 : 416, 342 • 성체 : 198, 496, 155 • 파견 : 82

죽산성당

병인순교✠죽산순교자 기념성당

17519 경기도 안성시 죽산면 중부길 13

주임신부 : 배 용 우 (바 오 로)
수 녀 원 : 김 젤마나 수녀
박 인노첸사 수녀
총 회 장 :
연령 회장 : 이 윤일(바오로)
: ☎ 010-3452-8559
사 무 실 : ☎ 676 - 8261

◈ 신앙의 기쁨! 젊은이와 함께! ◈

실천 목표 : 젊은이를 위한 통합사목 실현

✪ 병자 영성체

일 시 : 7월 19일(목) 오전 9시 30분 출발
삼죽, 죽산, 일죽지역, 실버릿지, 파라밀병원, 푸른솔 요양원 교우 가정 병자영성체를 본당신부님과 수녀님 2분 3개팀으로 구성되어 병자영성체가 시작됩니다. 각 구역장은 사무실에 미리 신청 바랍니다.

✪ 초등부 여름 신앙학교

제 목 : 기뻐하고 즐거워하여라. (마태오 5장 12절)
일 시 : 8월 7일(화) - 8월 9일(목)
장 소 : 대전 광역시 서구 정림동 35-4
참가비 : 1인 62,000원

✪ 중.고등부 여름 신앙학교

제 목 : 너희는 세상의 빛이다. (마태오 5장14절)
일 시 : 7월 31일(화) - 8월 2일(목)
장 소 : 충남 태안군 이원면 사목길 53-17
회 비 : 1인 50,000원
문 의 : 사무실, 교사회
초, 중고등부 여름 신앙학교에 참여할 수 있도록 많은 관심과 후원바랍니다.

✪ 어르신 캠프

일 시 : 9월 19(수) - 9월 20일(목)
장 소 : 바다의 별 청소년 수련원
제 목 : "나는 믿나이다!"(토빗 14,4)
참가비: 추후 공지 선착순 40명

✪ 구역모임일정표(구역모임책자결재바랍니다.)

일시	요일	구역	시간	장소
7/18	수	하장	저녁7시30	박성균
7/18	수	당목리	오후2시	고주연
7/18	수	죽산2	저녁7시	김광수
7/18	수	IC타운	저녁8시	102동603
7/20	금	남산	오후2시	이완순
7/20	금	열원	오후3시	이윤일
7/21	토	진촌리	오후3시	정영섭
7/26	목	능북	저녁7시30	이한수
7/27	금	월정리	오후1시	박정심

✪ 성당 청소 구역

* 7월 15일(주일) : 송천리, 주천리, 장암리
* 7월22일(주일) : IC타운, 안광, 월정리

✪ 7월현재 본당 살림 현재

수 입		지 출	
이월금	11,586,425	제전비, 전교비	
미사예물	790,000	단체보조비	150,000
주일헌금	1,818,000	봉사자 교육비	
교무금	2,774,000	사제관운영비	860,000
감사헌금	50,000	사제성무활동비	750,000
특별헌금	631,000	사제피정연수비	
합동미사예물		수녀생활,활동	
과년도교무금		청소년지원비	
후원금		후원금, 여비교통비	680,000
이자수익		급여,건.보,국민연금	1,958,620
전기수정손이익		수도광열비,세금	1,011,320
대여비		공납금,미사예물	2,540,000
사용료 수입		수수료수선. 비품	2,098,000
		잔액	7,601,485
	17,649,425		17,649,425

✪ 이월금 : 11,586,425원 금주수입 : 6,063,000원
금주지출: 10,047,940원 금주잔액 : 7,601,485원

✪ 봉헌금

내 역	금 주	누 계
주일헌금	1,818,000	48,476,780
합동미사예물		11,182,000
교무금	2,774,000	63,642,000
과년도 교무금		4,430,000
감사헌금	50,000	3,940,000
사제양성 헌금	631,000	

✪ 감사헌금 : 익명 : 5만원

✪ 모임안내

금 주 : 꾸리아 : 7월 15일(주일) 11시 미사후
산악회 : 7월 21일(토) 오전 8시 출발
차 주 : 연령회 : 7월 22일(주일) 11시 미사후(유아실)

✪ 미사 참례자 (총 1,502명)

토요일	9시	11:00	저녁7:30	합계	미사참례율
65	164	178	59	466	31%

미사 시간 안내	주 일	오전 09:00 오전 11:00(교중미사) 저녁 7:30	평 일	월 - 오전 7시 수, 금 - 오전 10시 화, 목 - 오후 7:30 토 (특전) - 오후 3:00 (초, 중, 고 주일학교) 매월 첫 토 - 성모신심미사 오전 10:00	예 비 자 교 리 주일 : 오전 9시30분,

천주교를 알고자 하시는 분은 본당신부님, 수녀님 또는 사무실에 문의하십시오.

미 사 시 간			
토	16:00 초등부	월	06:00
	19:30 중고등부	화	19:30
주일	06:00	수	10:00 20:00
	09:00	목	19:30
	11:00 교중	금	06:00 10:00
	19:30 청년부		
성시간	매월첫목요일 19:30 미사후	성모 신심	매월첫토요일 10:00 미사

since 1998

죽전성당

16867
용인시 수지구 용구대로 2753번길 12-2
http://www.jjsd.or.kr
사무실 276-9583 / 팩스 276-9584
이메일 jukjeon@casuwon.or.kr

주임신부 : 홍요셉 요셉
보좌신부 : 천세영 임마누엘
본당수녀 : 김 미선젬마, 이 도르가
총 회 장 : 김용생 테오필로
연령회장 : 김현수 대건안드레아 010-6235-2316

봉성체 매월 첫 금요일 14:00 **유아세례** 매월 첫 토요일 10:00 미사 후 **집 · 가게 · 차축복 / 혼인 성사 · 면담** 사무실로 문의
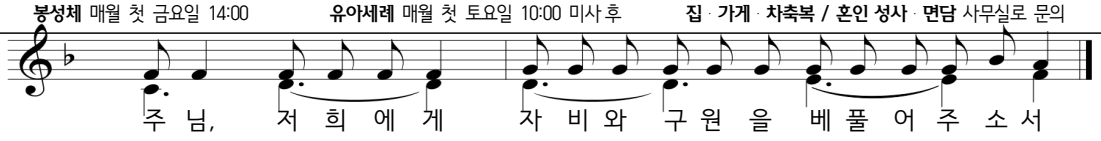
✧ **이번주 복음 말씀** ✧

예수님께서 그들을 파견하기 시작하셨다

마르코 6,7

본당 설립 20주년 기념 음악회

7월 15일(주일) 오전 11시 미사 후
죽전성당 2층 성전

■ **이번주 안동교구 갈전성당 성전 건립 기금 모금을 위한 후원 방문이 있습니다**

■ **다음주 청소년 활성화 특별헌금 있습니다**

- 청소년 여름신앙캠프와 주일학교 활성화 지원을 위해 쓰여집니다

■ **경찰사목 후원미사 :** 7/21(토) 10:00

■ **2018 죽전성당 견진성사 일정 안내**

- 견진성사: 10/14(주일) 11:00 교중미사
- 일정: 9/7(금)~10/5(금), 매주 금요일 저녁
- 시간: 금요일 19:30 ~ 21:30
- 주제: "나를 따라 오너라."(마르1,17)
- 문의: 교육분과장 010-2706-8034

일 정	강 의 명
9/7(금)	메시아의 탄생과 공생활 준비
	<주제> 은총의 샘 성사
9/14(금)	복음의 핵심 - 하느님 나라
	<주제> 견진성사와 성령의 열매
9/21(금)	예수님 예루살렘 입성과 사형선고
	<주제> 미사의 은총과 성체 성사
9/28(금)	그 날! 그리스도의 죽음과 부활
	<주제> 그리스도인의 성화와 활동
10/5(금)	교회 시작 - 복음을 전하여라!
	<주제> 우리가 교회입니다. 복음선포

■ **수험생을 위한 100일 기도**

- 첫모임: 7/29(주일) 11:00 교중미사 후 1층 로비
- 기도 시작일과 시간은 첫모임때 정합니다
- 문의: 권 율리아 010-2795-7697

■ **초등부 주일학교 여름신앙캠프 신청**

★ **저학년 캠프 "나를 따라오너라. 내가 너를 사람 낚는 어부가 되게 하겠다."**

- 대상: 유치부 6세, 7세, 초등학교 1, 2학년
- 일정: 7/28(토) 10:30~16:00, 죽전성당
- 접수: ~7/14(토) 초등부 미사 전,후
- 참가비: 1만원(초등부 주일학교 등록자에 한함)

★ **고학년 캠프 "우리는 그분의 영광을 보았다."**

- 대상: 초등학교 3, 4, 5, 6학년
- 일정: 8/6(월)~8/8(수), 한마음 청소년수련원
- 접수: 선착순 40명 - 접수 마감 되었습니다
- 참가비: 6만원(초등부 주일학교 등록자에 한함)

■ **중고등부 주일학교 여름신앙캠프 신청**

★ **"제가 하겠습니다."**

- 대상: 중·고등부 학생(선착순 35명)
- 일정: 8/1(수)~8/3(금), 청주교구 수안보성당
- 접수: ~7/21(토) 중고등부 미사 전,후
- 내용: 성지순례, 텐트설치, 조별요리준비, 물놀이 등
- 참가비: 7만원(중고등부 주일학교 등록자에 한함,
  ↳ 본당지원금: 12만원)

우리들의 정성 (7/2 ~ 7/8)

교무금	9,820,000	주일헌금	4,862,740	빈첸시오	265,000
민화위 후원금	430,000	사제양성 특별헌금	2,990,500	성소후원	310,000

감사헌금 : 김승구 300,000 서재문 100,000 최재영 50,000
박형주 300,000 최동식, 정계분 5,000,000

주일미사 참례 현황

7/7(토)			7/8(주일)				참 례	비 율
10:00	16:00	19:30	06:00	09:00	11:00	19:30	1,613명	35%
109	-	284	125	420	493	291		

전례 · 주차 · 청소 봉사일정

	연중 제15주일(7/15)		연중 제16주일(7/22)		연중 제17주일(7/29)	
전례봉사 (구역)	6시	한신	6시	파크빌2	6시	우미,한양
	9시	파크빌1	9시	아이파크	9시	뜨리,주공
	11시	퍼스트,휴먼	11시	롯데	11시	현대5
주차봉사	파티마의 성모		성인들의 모후		예언자들의 모후	
청소봉사	능하신 동정녀 동정녀들의 모후 뜨리주공,현대5,현대6		인자하신 동정녀 그리스도의 어머니 벽산1,벽산2,벽산3		평화의 모후 모든 성인의 모후 벽산4,벽산5,벽산6	

* 미사시간 *	
월	06:30
화, 목	19:30
수, 금	10:00
토(저녁)	16:00(어린이) 19:30분(학생)
주일	08:30
	10:30(교중)
	19:30(청년)

죽전1동 하늘의문 성당

[16882]
경기도 용인시 수지구 대지로243
홈페이지 : cafe.daum.net/jukjeon1dong
E-mail : jj1dong@casuwon.or.kr

주임신부: 한정욱(베드로)
본당수녀: 윤이사야, 이브니엘
총 회 장: 김용찬(토마스)
연령회장: 안중근(스테파노)
010-3312-8497
사무실 : 896 - 1812
Fax : 0303-0276-9583

성모 신심 미사 : 매월 첫 토요일 오전 10시	본당기도회 : 매월 셋째 목요일 저녁미사 후 성소자들을 위한 기도 : 매주 화요일 저녁미사 후
성시간 : 매월 첫 목요일 저녁미사 후	예비신자 교리반 : 주일 오전 9시
환자영성체 : 매월 첫째 화요일 오전9시	☐ 사무실로 미리 신청하세요. ● 혼인면담 : 화, 목, 토, 주일 미사 후 ● 집축복, 상가축복, 차축복 : 희망일
위령 미사 : 매월 셋째 금요일 오전10시 미사	
유아세례 : 3,6,9,12월 첫째 토요일 오후 5시	

✞ 오늘은 건축기금마련을 위한 특별헌금
✞ 다음주일은 건축기금마련을 위한 특별헌금

■ 초등부 주일학교 여름신앙캠프 안내

주제 : '로얄 패밀리'

*저학년 - 유아부 ~ 초등3학년
- 일시: 7월28일(토)오전9시30분 ~ 오후3시30분
- 장소: 성 당
- 참가비: 15,000원 (주일학교 등록 필수)

*고학년 - 초등4학년 ~ 초등6학년
- 일시: 8월1일(수)오전9시~ 오후10시
- 장소: 은이성지, 에버랜드(야간개장)
- 참가비: 25,000원 / 문의: 교감 010-3755-9309

☞행사준비로 인하여 7월21일(토)선착순 마감
☞기간내 온라인 접수/ 환불불가

■ 중.고등부 주일학교 여름신앙캠프

주제: "울림, 그리고 어울림"
- 일시: 8월3일(금) ~ 5일(주일) 2박3일
- 장소: 너리굴 문화수련원 (안성시 소재)
- 신청: ~7/28(토) 주일학교 교사에게 신청
- 참가비: 본인6만원(환불불가)
- 문의: 중.고등부 교감 (010-2832-3096)

☞개인준비물 추후 공지

■ 주보광고 신청

주보에 광고신청 신청받습니다. 사무실로 문의해주세요.

■ 여름신앙학교 후원금 봉헌

어린이들과 청소년들의 여름캠프는 교회활동중 가장 아름다운 추억으로 남겨집니다. 교우님들의 후원금 봉헌은 어린 이들과 청소년들에게 따뜻한 사랑으로 전달될 것입니다. 뜻있는 분들의 사랑담긴 후원을 기다립니다. (접수:사무실)

■ 알림

☞성당비품(전기), 교리실, 화장실 사용후 전등과 에어컨을 켜놓고 가시는 경우가 있습니다. 꼭 전원이 켜있는지 확인 부탁드립니다.

■ 청소협조 안내

토요일 마다 구역별로 성당청소를 하는데 인원이 부족하여 어려움이 많습니다. 이에 형제님들의 협조를 요청합니다. 담당구역 청소시 형제님이 함께 동참하여 주시면 감사하겠습니다.

생명을 주신 하느님께 감사의 선물을...
2018년(교무금) 신립 현황
총1,196세대 중 596세대 신립 (49.8%)

📖 영적도서 추천 📖

7월	기쁨 사용법	카톨릭출판사 신동환옮김
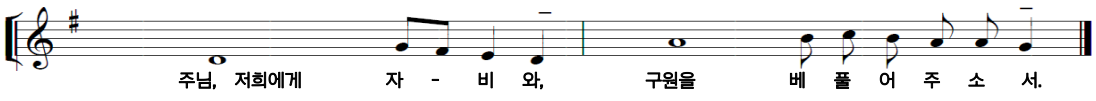
주일미사		평일미사	
토	19:00	월	06:30
주일	06:30	화	10:00 19:00
	09:00	수	06:30 10:00
	11:00 교 중	목	10:00 19:00
	15:30 어린이	금	06:30 10:00
	19:00 청소년	토	10:00

중앙성당

(티 없이 깨끗하신 성모성심)

사무실 : 441-3531 FAX : 445-3556
유치원 : 441-3534 연령회장 : 010-3367-3811
http://cafe.daum.net/anyang-chungang
안양시 만안구 장내로 116

주임신부 : 심재형 예로니모 보좌신부 : 임채룡 베 다
총 회 장 : 권오영 클레멘스 전교수녀 : 박 요셉피나, 이 카타리나

예비신자 교리시간	목 11:00 20:00 주일 09:30 18:00
혼인면담	둘째 토 20:00
관면혼배	셋째 토 20:00
상설고해	매주 수 14:00~17:00
유아세례	홀수 달 첫토 16:00
병자영성체	첫 금요일
성모신심미사	첫 토요일
사람, 집, 상가, 차 축복 수시접수	

▣ 초등부 저학년 여름신앙학교 신청접수

· 신앙학교 일시와 장소 : 8월 4일(토), 성당
· 7월 15일(주일) 15:00 미사 후에 접수 마감합니다.

▣ 엘리베이터 공사

· 노후된 본당의 엘리베이터를 교체합니다.
7월 10일(화)부터 교체공사가 시작됩니다.
최대한 조속히 공사를 완료할 예정이나
상당 기간이 소요될 것으로 예상합니다.
어르신들께서는 불편하시더라도
이 기간 동안 계단을 이용해주시기 바랍니다.

▣ 안전 주의!

· 현재 진행 중인 외부의 오배수관 공사와 곧 진행 될 성전 내부의 엘리베이터 공사장 주변의 안전에 유의하시기 바랍니다.

▣ 모 집

· **무지개반(장애아 주일학교) 봉사자**
세례 받은 지 일년 이상 지난 성인 남녀
무지개반 교감 : 010-4764-4416

· **성모성심축구선교회 회원**
매주 주일 13:30 신성고등학교
축구선교회 회장 : 010-7924-8989

▣ 봉사 지역 (전례, 청소, 주차)

7월	지 역	19:00	06:30	09:00	11:00
15일	**능곡 (2지역)**	능곡우성 (3구역)	흥화 (1구역)	율목 (4구역)	프라자 (2구역)
22일	**삼봉 (10지역)**	박달우성 (2구역)	금호 (3구역)	박달우성 (1구역)	삼봉 (4구역)

▣ 독거노인 및 소년소녀가장돕기 냉면 판매

· 빈첸시오회에서 독거노인 및 소년소녀가장돕기 기금마련을 위한 냉면 판매를 합니다.
· 일 시 : 7월 15일(주일) 미사 후
· 뽕잎 냉면 5인분(1인분 200g, 육수포함) - 1만원

▣ 전입을 환영합니다 (지역-구역-반 : 세대주)

· 북부(7) - 북부(2) - 4 : 김일임 마리아 (인덕원)
· 양지(6) - 양지(2) - 4 : 정규명 요셉 (호계동)
· 삼봉(10)- 금호(3) - 7 : 견진수 베드로 (목감)
· 한라(9) - 대림(3) - 1 : 박일순 데레사 (복음화국)
· 수리산(1)- 수리산(3) - 2 : 김경석 요한 (석수동)
· 한라(9) - 대림(3) - 5 : 박금조 율리안나 (전주/황등)
· 중앙(4) - 중앙(2) - 3 : 윤현옥 아녜스 (복음화국)
· 냉천(3) - 상떼빌(3) - 6 : 박선화 엘리사벳 (복음화국)

▣ 모 임

· 모 니 카 회 : 7월 17일 (화) 11:00
· 청 소 년 위 원 회 : 7월 20일 (금) 20:00
· 사 회 복 지 분 과 : 7월 21일 (토) 11:00
· 반 주 자 모 임 : 7월 21일 (토) 11:00
· 빈 첸 시 오 : 7월 22일(주일) 10:00
· 중 고 등 부 자 모 회 : 7월 22일(주일) 14:30
· 울 뜨 레 아 : 7월 22일(주일) 17:00
· 청 년 회 : 7월 22일(주일) 20:00

▣ 우리들의 정성

· 교 무 금 16,692,000
· 감 사 헌 금 8,228,000
· 주 일 헌 금 6,715,700
· 특 별 헌 금 3,184,000

▣ 화답송
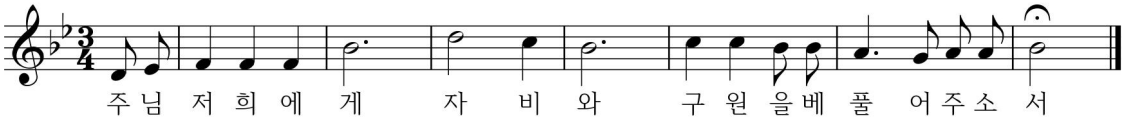
* 미사 안내 *	
주일	토요일: 19:00(성 인) 주 일: 09:00(성 인) 11:30(학 생) 19:00(청 년)
평일	월 : 06:30 수·금 : 10:00 화·목 : 19:30

천주교지동성최경환프란치스코성당

지동성당

㉾ 16249 수원시 팔달구 지동 중부대로 125번길 23-3
http://cafe.daum.net/jidong-bondang

주임신부 : 양기석(스테파노)
총 회 장 : 박원채(베다)
☎ 010-3664-4500
수 녀 원 : ☎ 244-8201
정 다미아나 수녀/정리따 수녀
사 무 실 : ☎ 244-8200
F A X : ☎ 245-6427

▣ 본당 설정 50주년 영적예물 봉헌 안내

· 일 시 : 7월 1일(주일) ~ 2020년 8월 31일(월)
· 내 용 : 2020년 본당 설정 50주년을 맞이하여, 하느님께 대한 감사 속에서 깊은 성찰과 내실화를 위해 묵주기도 300만단 봉헌을 시작합니다.

※ 본당 공동체 일치와 단합을 위하여 신자분들의 많은 기도 부탁드립니다.

▣ 그리스도의 모친 Cu. 월례회의 안내

· 일 시 : 7월 15일(주일) - 오전 10시 30분
· 장 소 : 지하 정의배 교리실

▣ 봉사자 교육 안내

· 일 시 : 7월 19일(목) - 저녁 미사 후
· 장 소 : 교육관 3층 강당

▣ 연령회 월례회의 안내

· 일 시 : 7월 27일(금) - 오전 11시
· 장 소 : 지하 정의배 교리실
· 준비물 : 연도책, 성가책, 회비

▣ 성경잔치 그림그리기, 글쓰기 대회 안내

· 교구성경잔치 일정 : 10월 14일(주일)
· 내 용 : 성경 내용을 그림 그리기 및 글쓰기로 표현하게 함으로써 성경읽기와 묵상을 장려하는 작품으로 아래 5개 주제를 읽고 제출 바랍니다.
· 주 제 : 예수님의 탄생, 예수님의 세례, 공생활, 수난과 죽음, 부활

※ 자세한 내용은 게시판 참조 바랍니다.

▣ 우리 농산물 판매 안내

· 일 시 : 주일 - 교중 ~ 청소년 미사까지
· 판매물품 : 맛간장, 마죽, 김, 쌀라면 등

※ 판매 수익은 청소년, 어려운 이웃을 위하여 쓰여집니다. 신자분들의 많은 관심 바랍니다.
※ 개인 장바구니를 준비하여 물품을 가져가시기 바랍니다. 따로 비닐봉투는 안 드립니다.

▣ 주일학교 여름신앙학교 신청 안내

· 일 시 : 8월 3일(금) ~ 8월 5일(주일)
· 장 소 : 강원도 양양군 주문진
· 대 상 : 초등부 3학년 ~ 고등부 3학년까지
· 참 가 비 : 개인 참가비 없음
· 준 비 물 : 미사도구. 개인 여벌옷, 세면도구, 개인 약 등
· 신청마감 : 7월 22일(주일)까지
· 문 의 : 주일학교 교감(010-9978-7064)

※ 학생들이 많이 참여할 수 있도록 부모님들의 많은 관심바랍니다.

▣ 전입을 환영합니다.

※ 전입하신 세대는 매 미사 후에 면담 있습니다.

성 명	구 역	주 소	전 본당
허오묵	3-1-3	우만동 478-18	조원동
김재혁	4-3-1	우만동 551-5 우만빌라 502호	군종교구

▣ 미사 참석현황 (연중 제 14주일)

신자수	전입	전 출	미 사	참례율
3,803	2	4	898	23.61%

▣ 전례봉사 및 청소구역 안내

※ 미사 전에 주차 안내해 주십시오.

월	일	요일	성 당 , 4번교리실	교 육 관
7	21	토	7지역 3구역	8지역 1구역
7	28	토	8지역 1구역	8지역 2구역

▣ 우리들의 정성 (7. 1. ~ 7. 7.)

수 입		지 출	
교 무 금	10,754,000	경 상 비	3,087,470
감 사 헌 금	200,000	후 원 금	1,000,000
후 원 금	10,000	정 기 예 금	5,000,000
주 일 헌 금	3,184,100	특 별 헌 금	1,832,000
특 별 봉 헌 금	2,252,000	자 선 활 동 비	600,000
합 계	16,400,100	합 계	11,519,470

화답송
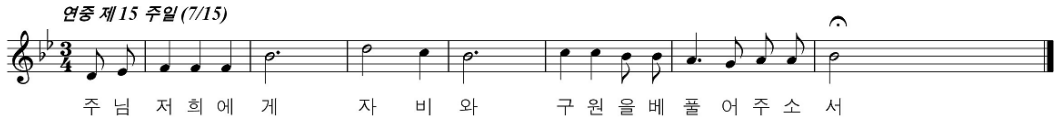
☞ 예비신자 교리시간 안내 (주일 - 오전 10:30 / 화요일 - 오후 8:10) ☜

진사리 성가정 성당

(성가정의 성 마리아와 성 요셉)

경기도 안성시 공도읍 진사 2길 65

(http://club.catholic.or.kr/jinsa)

주임신부 : 이형동 (베 드 로)
총 회 장 : 김성운 (루 까)
연령회장 : 홍준기 (베 드 로)
☎ 010-2638-4025
사 무 실 : 031) 656-4742
F A X : 656-4740

성경말씀읽기 "요한복음" 8장 : 7월 15일(일) ~ 7월 21일(토)

<7월 교황님 지향 >
사목 직무를 수행하며 피로와 외로움을 겪고 있는 사제들이 주님과의 친교와 형제 사제들과의 우정에서 도움과 위로를 받을 수 있도록 기도합시다.

전 례 안 내

	미 사	해 설	1독서	2독서
7월15일	07:30	오양숙	허윤범	고은아
	10:00	손정아	조휘서	권삼주
	19:30	윤숙현	민병원	이남애
7월22일	07:30	이중화	박종권	백효임
	10:00	오희경	이창기	고지연
	19:30	고은아	민병원	오양숙
7월29일	07:30	오희경	김준호	손정아
	10:00	강한식	박종권	안옥선
	19:30	이남애	김낙균	김민주

세례식

o 일 시 : 7월 22일(주일) 교중미사 중
o 교우들의 축복의 기도 부탁드립니다.

촛불미사

o 가정 성화를 위한 촛불미사에 많은 관심과 참여 바랍니다.
o 일 시 : 7월 26일 목요일 저녁 7시 30분

기 타 안 내

인터넷 뱅킹을 이용하시는 분들은 입금하실 때 성함000으로 보내주시길 바랍니다.
예)홍길동교무금, 홍길동건축헌금, 홍길동합동예물

주보 광고 접수 안내

o 광고비 : 100,000원(6개월)
o 신 청 : 사무실 656-4742

소공동체 월례회의

o 매월 첫 번째 월요일 저녁 7시30분 교육관 2층

전자 올겐 연수, 모집 안내

o 수강시간 : 일요일 오후 4시 교육관 3층
o 수강료 : 100,000원
o 문 의 : 현양수 아우구스티노 010-2282-9769

부부 ME 주말 신청

o ME는 사랑의 실천이다! ME 신청은 결심이다!
o 일 시 : 8월 24일(금) ~ 26일(주일) [430차]
o 장 소 : 가톨릭 교육문화회관
o 문 의 : 김진형 사도요한 010-3066-2570

특별헌금

7월 15일(주일)	부채상환 2차
7월 22일(주일)	부채상환 2차

구역 청소

성 당		교 육 관
7월15일(주일)	반도,용이구역	장소별 각단체가 청소합니다. 간지참조하세요!
7월22일(주일)	루미 구역	
7월29일(주일)	푸르1구역	
8월 5일(주일)	푸르2구역	

주일미사 참례율

주 일	참례자수	참례율
연중제13주일	422 명	24%
연중제14주일	451 명	25%

평 일 미 사 안 내				주 일 미 사 안 내			성 사 안 내	
월	오전 6:00	화	오후 7:30	토	청소년미사	오후 5:00	유 아 세 례	4월, 8월, 12월 성모신심미사 후
수	오전 10:00	목	오후 7:30	주 일	아 침 미 사	오전 7:30	고 해 성 사	미사 20분 전
금	오전 10:00	토	오전 10:00 (매월첫번째)		교 중 미 사	오전 10:00	환자영성체	매월 두번째 목요일
					저 녁 미 사	오후 7:30	차,집 축 복	사무실 문의

천주교를 알고자 하시는 분은 이웃 천주교 신자들 또는 사무실에 문의하십시오.

주임신부 : 장찬헌(아넬로)
사 무 실 : ☏ 526-2266
F A X : ☏ 339-7297
총회장 : 최재봉(요한)
☏ 010-3306-7366
연령회장 : 권혁진 리카르도
☏ 010-8786-7321

천리 요셉 성당

노동자의 성 요셉

우편번호 : 17131 용인시 처인구 이동읍 적동로 1-12
(cheonri@casuwon.or.kr)

미사시간

미사 시간
주일 06시 30분
10시 30분
월요일 06시 00분
화요일 19시 30분
수요일 10시 00분
목요일 19시 30분
금요일 06시 00분
토요일 16시 00분(어린이)
18시 30분
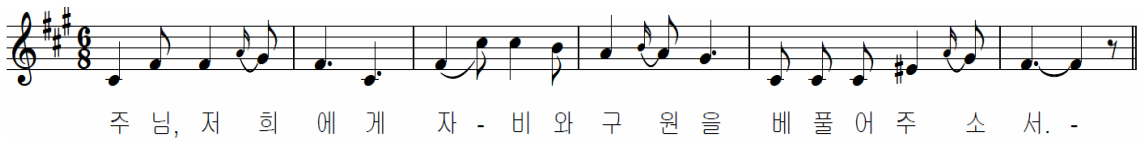
▣ 오늘은 연중 제 15 주일입니다.

▣ 성당 내(로비포함)에서는 반드시 대침묵을 지켜주시기 바랍니다. 인사할 때에는 침묵 중에 가벼운 목례로 인사하시기 바랍니다.

▣ 여름철을 맞이하여 단정한 복장으로 하느님께 예를 표하는 천리요셉성당 교우들이 되도록 합시다. 양말이나 스타킹은 반드시 착용하시고 노출이 심한 옷은 피해주시기 바랍니다.

▣ 2018년 첫영성체 부모 2차 모임안내
대상 : 초등학교 3학년 ~ 6학년
일시 : 7월 15일(주일) 교중미사 후
장소 : 쉼터
문의 : 사무실(526 - 2266)

▣ 첫영성체 교리 안내
일시 : 7월 17일(화) ~ 8월 17일(금)
시간 : 16:00~ 18:00
장소 : 소성당

▣ 주일학교 여름신앙학교 안내
주제 : "말씀 ON! 사랑 IN!"
주제성구 : "내 어머니와 내 형제들은 하느님의 말씀을 듣고 실행하는 사람들이다."(루카8,21.)
일시 : 7월 21일(토)~22일(주일) 1박 2일
장소 : 천리요셉성당
대상 : 유아부(6세 이상) ~ 고등부 3학년
참가비 : 1인 2만원, (미등록자 4만원)
신청마감 : 7월 15일(주일)까지
신청접수 : 청소년분과장 : 010-3439-7188
사무실 : 526-2266

▣ 2018년도 본당 상반기 재정 결산 및 현황보고
일시 : 7월 15일(주일) 교중미사 중
담당 : 조춘국 베난시오(재정관리위원회장)

▣ 초등부 주일학교 방학 안내
기간 : 7월 28일(토) ~ 8월 25일(토)
※ 위 기간에는 어린이 미사가 없습니다.

▣ 각 단체 회의 안내
안나회 : 7월 15일(주일) 교중미사 후(회의실)
하상회 : 7월 15일(주일) 교중미사 후(쉼터)
울뜨레야 : 7월 19일(목) 저녁미사 후(쉼터)

▣ 가톨릭 성가책이 수정 보완되어 구 성가책을 사용하지 않으오니 새로 나온 수정보완판을 성물방에서 구입하여 사용 하시기 바랍니다.

▣ 미사지향 봉헌 안내
미사지향은 가급적 하루 전 날까지 접수해 주시고, 부득이한 경우에는 미사 30분 전까지 사무실로 접수하거나 전화로 연락주시기 바랍니다.

▣ 준성사 및 면담 신청
집 축복, 차량축복, 혼인면담 등을 원하시는 분은 사무실에서 신청하시기 바랍니다.

주임신부 : 박정배(베네딕토) 2681-1325
보좌신부 : 김종헌(바오로) 070-4047-1768
수 녀 원 : 2066-1327
사 무 실 : 2681-1324
F A X : 2681-1327
어린이집 : 2617-1321

철산성당

묵주기도의 복되신 동정 마리아

(우) 14253 경기도 광명시 도덕공원로 37
홈페이지 : www.chulsan.or.kr
E-mail : csan@casuwon.or.kr

♣ 미사시간 안내 ♣

주일	평일
토 : 16시-초등부 19시-중,고등부 주일 06시-성인 09시-성인 11시-교중 16시-청년부 19시-성인	월-06시 화-10시/ 19시30분 수-06시/ 10시 목-06시/ 19시30분 금-06시/ 10시 토-10시
	선종봉사회장 010-3064-6370

화답송
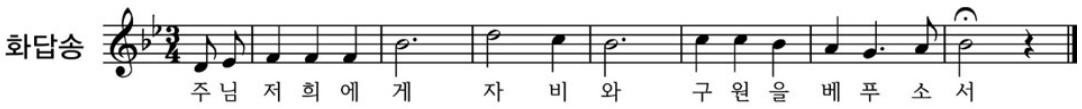
✢ 교중미사 후 남성소공동체 모임

✢ 초등부 저학년(유치부~2학년) 여름신앙학교

- 일시 및 장소 : 8월04일(토) 철산성당
- 회비 : 3만원(총비용5만원 중 본당지원 2만원)
- 문의 : 초등부 교감 010-6507-7011

✢ 초등부 고학년 여름 신앙학교

- 장소 : 바다의별 청소년 수련원
- 회비 : 6만원(총12만원 중 본당지원 6만원)
- 접수기간 : 7월7일(토) ~ 7월22일(주일)

✢ 성전 의자 방석 교체 후원금 모금

- 성전의자 방석이 노후 되어 교체 하고자 신자 분들의 정성을 모금 합니다. 작은 정성이라도 후원해 주시면 감사 하겠습니다. 사무실에서 후원 받으며 추후 기부금 영수증 발급해 드리겠습니다.

✢ 미사예절을 지킵시다.

- 거룩한 미사 때 민소매 옷, 짧은 치마 및 반바지, 맨발, 슬리퍼 착용은 자제해 주시기 바라며 미사참례 시 앞쪽 안쪽부터 앉아 주시고 성전에서는 휴대폰 전원을 꺼주세요~

✢ 외방선교 후원미사

- 일시 : 07월 20일(금) 10시

✢ 신앙학교 기금마련 에덴 음악 발표회

- 일자 :7/21(토)~7/22(주일) 1층 로비
- 청년들이 신앙학교 기금 마련을 하고자 직접 제작한 묵주팔찌와 캘리그라피 기도초를 판매합니다. 많은 사랑 부탁드립니다. 또한 청년밴드 에덴에서 공연도 준비했습니다.

✢ 새로 전입 오신 분들을 진심으로 환영 합니다.

성 명	전본당	구역	성 명	전본당	구역
조현옥 스텔라	시흥동	6-3	이현표 바실리오	부개2동	38-5
위재경 수산나	복음화국	11-5	권무영 마티아	군세례	20-1

- 전입자 면담시간:매월 셋째주 토요일 10시미사 후

✢ 감사헌금(07월 04일 ~ 07월10일)

- 3,000,000 김종팔세례자요한
- 330,000 김지우크리스티나
- 100,000 오혜자스텔라, 김정태마르코, 조경희막달레나, 익명(1)
- 50,000 정인용안드레아, 익명(2)

구 분	07/04- 7/10
교 무 금	6,466,000원
분 당 헌 금	5,875,000원
성 소 후 원 금	1,160,000원
주 일 헌 금	6,737,430원

전례봉사구역	이 번 주 일		다 음 주 일	
	07월 14일	19시00분 중,고등부	07월 21일	19시00분 중,고등부
	07월 15일	06시00분 13구역	07월 22일	06시00분 18구역
		09시00분 15구역		09시00분 19구역
		11시00분 16구역		11시00분 20구역
		16시00분 청년부		16시00분 청년부
		19시00분 17구역		19시00분 21구역

미건 의료기	사랑방 노인복지센터	채선당플러스(철산점)	신자매 부동산
무료체험관, 방문고객 선물증정 와세다빌딩 골목 3번째 건물 3층 박해용(요한) ☎2615-8875	방문요양, 방문목욕 (어르신댁 방문요양서비스) 이현정(마리아)2684-8955 HP 010-8801-8955	샤브샤브&샐러드바 & 월남쌈 100% 친환경 야채 철산역 1번 알렉스타워 3층 권도훈(다미아노)☎2060-7252	철산동628 브라운스톤1차상가 110호 대표 이영진(안나),김명옥(요안나) ☎ 2611-0099(98) HP 010-5610-3617

천주교를 알고자 하시는 분은 본당신부 또는 사무실로 연락 바랍니다.

미 사 안 내			
토요일	10:00, 19:30(중고등부,청년,주일저녁)		
주 일	06:00 (새벽)	11:00 (교중)	15:00 (어린이)
평 일	월 06:00	화,목 19:30	수,금 10:00
성 시 간: 첫째 주 목요일 미사 후 성모신심미사: 첫째 주 토요일 10:00 위 령 제 미 사: 셋째 주 토요일 10:00			

Cheonggye Sacred Heart of Jesus Church
청계예수성심성당

주임신부: 방상만 베드로
사 무 실: 031-689-5591
팩 스: 031-422-0162
메일주소: cheonggye@casuwon.or.kr
총 회 장: 박학신 프란치스코
연령회장: 윤재덕 요한드라살 010-8652-7210

주보성인 : 성녀 마르가리타 마리아 알라코크 / 주소 : 의왕시 양지편로 3 / 카페 : http://cafe.daum.net/cheong.gye

2018년 사목목표: 신앙의 유산을 자녀에게
나도 전해 받았고 여러분에게 무엇보다 먼저 전해준 복음은 이렇습니다.(1코린 15,3)

연중 제15주일 농민주일(2018년 7월15일)

✪ 전례봉사구역
- 7/15 청계2, 7/21 청계3, 7/22 청계4

✪ 7/22 가족미사(매월 넷째주일)
- 다음 주일은 가족과 함께 앉아 미사를 봉헌합시다.
- 교중미사 가족복사
  이상준(세례자요한), 유선영(엘리사벳)
  이준서(라파엘)

✪ 복달임(7/17)
- 초복을 맞이하여 '설레임' 을 주임신부님께서 선물합니다.

✪ 성소후원회 월례회의
- 일시: 7/15(주일) 교중미사 후

✪ 주일학교 부모교육
- 일시: 7/15(주일) 13시30분, 돈보스코홀

✪ 위령제미사
- 일시: 7/21(토) 10시미사
- 사무실에 미리 접수 바랍니다.

✪ 소공동체 봉사자 교육 및 월례회의
- 일시: 7/26(목) 저녁미사 후, 가나홀

✪ 병자영성체
- 일시: 7/27(금) 오전미사 후
- 사무실에 미리 접수 바랍니다.

✪ 젊은이 성경 특강(청년 대상)
- 일시: 7/28(금) 저녁미사 후, 돈보스코홀

✪ 이달의 캠페인
※ **주차에티켓, 꼭 지켜주세요!**
- **가까운 거리에서는 걸어오기**
- **주차봉사자의 안내 철저히 따르기**
- **차 왼편에 연락처 게시하기**
- **이중주차 시 기어 중립에 놓기**
- **급하다고 아무데나 주차하지 않기**
  (주변 도로나 상가, 빌라에서 민원 발생)

✪ 7/21(토) 청소구역
- 청계2: 대성전
- 청계3: 복도(2층~4층), 중앙계단(지하~옥상), 돈보스코홀
- 청계4: 유아실, 성가대, 여자화장실(1층, 3층)

✪ 지난 주 봉헌(7/6~12)
▪ **무화과열매**
- 청계1: 김원진(아드리아노)

▪ **감사헌금**
- 김진홍(스테파노): 1,000,000원
- 한남지(가타리나): 100,000원

✪ 7/8 주일미사 참례현황

재적신자수	미사참례수	미사참례율
2,178	606	27%

✪ 주일 점심식사(봉사구역: 양지)
- 반계탕, 고추된장무침, 배추김치
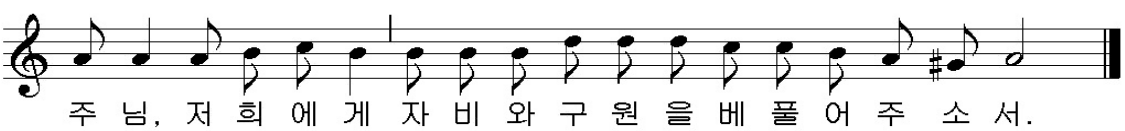
신앙과 영적 성숙을 위하여 1. 기도생활 2. 성사생활(미사 적극 참례) 3. 봉헌생활 적극 실천하기!

교무금 납부방법 - 계좌번호: 1005-301-722384(우리은행) 예금주: 천주교수원교구유지재단

미 사 시 간	
주 일	오전10:30 교 중 오후 7:00 청소년
토요일	오후 4:00 어린이 오후 7:30 저녁주일
월	오 전 6:00
화·목	오 후 7:30
수·금	오 전 10:00

청덕성모승천성당

(복되신 동정 마리아)

주임신부 이 요 한 (요한사도)

E-mail: cheongdeok@casuwon.or.kr
카 페: http://cafe.naver.com/1004maria

용인시 기흥구 구성로279번길 3
사무실: 285 - 4780
팩 스: 285 - 4781
총회장: 강 성 일(그레고리오)
h.p: 010-3260-8877

예비신자 교리: 매주(주일)오전 9시 종합교리실 | 사무실에 신청 : 면담, 유아세례, 환자영성체, 혼인관련, 집축복, 차축복, 상가축복 등
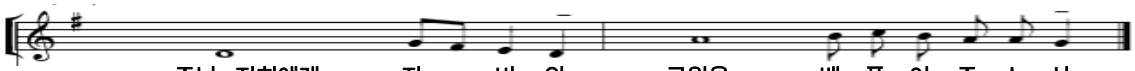
이번 주일 2 차 헌금 : 본 당 건 축 헌 금

❒ 우리 본당에 오심을 환영합니다.

전입 세대주	전본당	연락처	구 역
정효심(캐롤)	입장	010-5189-296	물푸레1구역

❒ 견진성사 안내

- 일 시: 9월 2일(주일)10시30분 교중미사 중
- 집 전: 제1대리구장 이성효(리노)주교님
- 교 리: 7월15일~8월26일까지 미사 중 강론시간에 교리(5회)
  → 교리기간 중 7/29 이 마티아 주교님 집전, 8/ 5 휴강
- 접수 마감: 7월15일(첫 강의 수강)/불참 시 교육분과 논의
  →신청서와 사진대1만원/교육분과나 사무실로 접수 바랍니다.

※ 오늘 미사부터 [견진 교리 출석표]에 출석 확인을 받으시기 바랍니다.(신청서는 상단에 있는 신부님과의 면담 날짜와 아래 박스에 있는 기재사항을 꼼꼼히 작성하신 후 접수해 주시면 됩니다.- 전산 입력자료 입니다.)

❒ 본당 청년회 - 신갈성당 떼제미사 참석

- 일 시: 7월15일(일)저녁미사(문 의:안토니오010-4222-2396)

❒ 여름신앙학교 안내

☺ 초등부 주일학교(저학년): 7/27(금)본당마당/시간추후공지
☺ 초등부 주일학교(고학년): 7/30(월)~8/1(수)08:30 출발
→초등부 문 의: 교감 박 라파엘라 010-3125-7656
☺ 중.고등부 주일학교 : 7/27(금)~7/29(일)08:30 출발
→중.고등부 문의: 교감 강 아네스 010-5158-3326
※캠프 장소: 바다의별 청소년수련원(강화군 내가면 고천리)

❒ 주일 교중미사 전. 후 45인승버스 운행 합니다.

❒ 미사참례 현황

전례시기	총 신자수	참례 인원	참례율 %
교황주일	2,138	636	29.75
연중 제14주일	2,139	675	31.56

❒ 2018년도 성경잔치 성경경시대회 참가자 모집

- 문 의: 교육분과 유글라라 010-3134-7449

❒ 2018년 상반기 회계보고: 7월22일(교중미사)후

❒ 월례회의 및 모임 안내

단 체	일 시	장 소
꾸리아	7/15(일)12시30분	성전
룩스메아	7/16(월) 오후8시	유아실
소공동체 월례회의	7/18(수) 오전11시	종합교리실
물푸레9구역 반모임	7/21(토) 오후6시	901동501호

❒ 7월 전례 및 본당청소: 광도구역(광도@,주변주택)

❒ 교무금을 정성껏 봉헌해 주시기 바랍니다.

자동이체 / 무통장 입금 계좌		
우리은행	1005-401-375134	(재)천주교수원교구

❒ 2018년도 교무금(십일조) 책정 현황[07/ 8기준]

총세대수	책정수	책정비율	납부율
915	360	39.34%	35.6%

❒ 우리들의 정성 [07. 2 ~ 07. 8]

구분(수입)	소계	구분(지출)	소계
교무금	3,810,000	자선활동비	-44,700
주일헌금	2,427,300		
건축봉헌금	1,160,000		
특별봉헌금	1,039,000		
감사헌금	250,000		
성소후원금	50,000		
사회복지후원금	20,000		
기타헌금	60,000		
합 계	8,816,300	합 계	-44,700

예금 잔액 :23,568,077원

[지역 단체 마일리지 적립: 동백 이마트 0101 번]

메리케이
미국 수입화장품 방문판매
팔자. 고양이주름/검버섯 관리
백년동안 가능성 화장품
☎010-2645-2013
노애정(마리아)

4Life
면역 전문회사 포라이프
질병은 면역으로 해결!!!
자가치유력을 높입니다.
☎ 010-3955-1312
신송희(마리아)

헤어 스토리
매직.쎄팅.볼륨매직
염색.뿌리아리롱. 펌 전문
속눈썹 연장 시술
반영구 문신(눈썹.아이라인)
네일샵 인 샵 구함/ *예약제 운영
☎ 010-4261-0804

우리아이의 첫 학교
루아숲 유치원
RUA FOREST KINDERGARTEN
물푸레마을7,8단지사이
☎285-5114(설로사)

덕인건설중기
각종 중기대여·토목공사
337-2467/팩스274-2809
☎010-5252-2476
대표 권기범(요셉)
동백 죽전대로527번길67

가족처럼 돌보겠습니다
경동한의원
통증,비염,아토피,비만
교통사고, 자동차보험,난임
동일하이빌 1차입구
☎ 285-9075
원장: 한의학박사 김정우(요셉)

한우만 고집하는 맛있는 음식점
착한한우 설렁탕
☎ 287-6988
언남동 231-1 (경찰대 사거리)
조율숙(수산나)·김요한(사도요한)

오예숙 헤어
기본컷20,000/군힝컷 25,000
컷트7,000/헤나염색 15,000
원장 오예숙(아네스)
☎010-4263-3536
마북동370-9/서울우유정문 옆

구 성 치 과
교정치료,임플란트치료
일반치과치료
외환은행2층
(언남동 동부센트레빌 입구)
☎ 283-2752
원장 박정태(대건안드레아)

청덕 꼬마 천사 어린이집
연령별 특색활동(만1세~만5세)
영어 특성화 프로그램
(대상 만3세~만5세)
☎ 286-2004(율리아나)
위치: 물푸레 4단지 옆

청 북 성 당

(주보 성 가브리엘 대천사)

사무실 : ☎ 031) 684-8338 팩스 : 031-684-8339
우) 17802 경기도 평택시 청북읍 청북남로 317
E-mail : cheongbuk@casuwon.or.kr

CHEONGBUK C.C
Chaeongbuk Catholic Church

주임신부	:	현 민 수 (토마스아퀴나스)
총회장	:	박 등 희 (바오로)
연령회장	:	한상득(가브리엘) ☎ 010-6344-0946

구 분		미사시간	대 상	알 림	사목표어(성구)
주일	토요일	오후 7:30	일 반(토요일 저녁)	집축복·상가축복·차축복 일시 : 원하시는 날 (본당사무실로 신청)	"내가 세상 끝 날까지 언제나 너희와 함께 있겠다!"
	일요일	오전 10:30	일 반(교중)		
		오후 4:00	어린이 · 중고등부		
		오후 7:30	일 반(저녁)		사목 방침
매월 첫째 토요일		오전 10:00	성모신심미사	유아세례 : 성모신심미사 후	1. 소공동체 활성화 2. 청소년 신앙생활 활성화 3. 공동체 의식의 고취 4. 선교의 삶
평 일		< 월요일 06:00 > < 화 · 목요일 19:30> < 수 · 금요일 10:00 >			
성시간		매월 첫 목요일 저녁 미사 후			
환자영성체		매월 셋째 주 금요일 오후 2시 30분 출발			

✪ 2차 헌금

일 자	헌금 사용처
7월 15일(일)	건축헌금

✪ 환자 영성체(봉성체)안내

- 일시 : 2018년 7월 20일(금)오후 2시 30분 출발
- 바깥 출입을 못하시는 분만 7월 19일(목)까지 신청하시기 바랍니다

✪ M.E 쉐어링 야외 행사

- 일시 : 7월 21일 토요일 오전 7시
- 장소 : 치악산

✪ 안젤라 성가단원 모집

- 성가단원을 모집합니다.
  형제자매님의 관심과 참여바랍니다.

✪ 해설단 모집

- 전례 해설 봉사자를 모집합니다.
  형제자매님의 관심과 참여바랍니다.
  (특히 남성 봉사자가 필요합니다.)

✪ 여름철 본당 교실 사용 후 정리 협조 요청

- 교리실 사용 후 책상은 원상태로 정리해 주시고 에어컨 전원을 반드시 차단하고 창문 닫힘, 문 잠금, 소등을 확인하여 주시기 바랍니다

※ 절전도 봉헌입니다

✪ 미사 및 모임

M.E 쉐어링	7월 15일(일) 오후 8시	교리실1
해설단 회합	7월 19일(목) 미사 후	교리실1
울뜨레야 회합	7월 22일(일) 오전 9시	교리실3
전례분과 회합	7월 22일(일)미사 후	교리실3

✪ 전입을 환영합니다.

반	성명 (세례명)	연락처	전본당
이안	김윤정 (요한네스)	010-3895-5977	선부동
부영3	이장원 (야고버)	010-4562-2406	미양
브라운스톤	이정순 (글라라)	010-5549-6238	복음화

우리들의 정성(감사합니다)

교무금	주일헌금	감사헌금
1,887,000	1,223,000	150,000
건축헌금		
송혜준(마리안나) 5만 강희대(필립보)-호박, 노각		

✪ 성당 청소 봉사단체

안내봉사	청소	구역
7/15(일)	7/21(토)	부영3.5
7/22(일)	7/28(토)	브라운스톤 · 풍림 · 이지더원

※ 안내 봉사자는 9시 30분까지 오시기 바랍니다.

천주교를 알고자 하시는 분은 이웃 천주교 신자들 또는 사무실에 문의하십시오.

미사안내		
	평 일	월 : 오전 6시 화, 목 : 오후 7시30분 수, 금 : 오전 10시
	성모신심	매월 첫토요일 오전 10시
	토요일	오후 4시 어린이 미사
		오후 7시30분 청년/중고등부
	주 일	오전 9시, 11시(교중미사)

초 월 성 당

(성 최경환 프란치스코)

(우)12735 경기도 광주시 초월읍 경충대로1284번길79
홈페이지: http://cafe.daum.net/chowolcath
고해성사: 매 미사 20분 전

주임신부 조윤호 (윤호요셉)
총 희 장 황병훈 (바오로)
연령회장 이영민 (율리아노)
☎ 사 제 관: 798-3890
사 무 실: 767-1790
F A X: 767-1791
연령회장:010-5336-5876
집/차 축복 :수시, 사무실로 접수
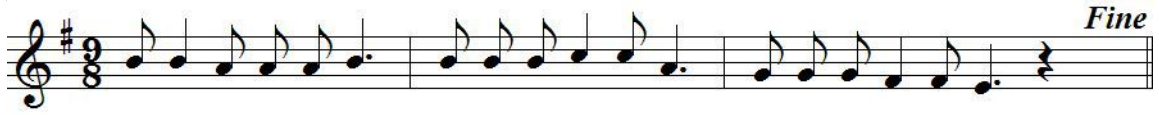
주 님 저 희 에 게 자 비 와 구 원 을 베 풀 어 주 소 서

축

세 례 성 사

-세례식미사: 7월15일(주일) 오전11시
하느님의 자녀로 새롭게 태어나신
새 영세자분들께 진심으로 축하를 드립니다.

김상현시몬,이종자소피아,김준철라파엘
이종운요셉,이지연소피아,남영범요아킴
이서지스텔라,이서희마르첼라,김은희세레나

▣성전봉헌을 위한 묵주기도 200만단 봉헌

-주간합계:18,779단 총계:919,620단

교우 여러분께서 묵상하신 묵주기도 횟수를 적으시어 성전 뒤편에 있는 봉헌함에 넣어주세요.

1구역	2구역	3구역	4구역	5구역	6구역	7구역
1,360	735	1,420	260	970	2,905	1,345
8구역	9구역	10구역	11구역	12구역	13구역	구역외
2,560	1,325	700	1,355	2,687	1,157	

▣ 단체모임 안내

· 7월15일(주일) 교중미사 후 꾸리아,전례해설단

▣ 차량 운전 봉사자 모집

· 주일 교중 미사 때 본당 차량을 운전해 주실 봉사자분이 부족하여 차량운행에 애로를 겪고 있습니다. 봉사 해주실 교우께서는 사무실로 연락 주시기 바랍니다.
· 자격: 운전면허 1종 보유

▣ 청년회 일일호프 안내

· 일시: 7월29일(주일) 교중미사 후
· 장소: 1층 강당
· 메뉴: 국수, 파전, 홍어무침, 팥빙수
· 음료: 생맥주, 소주, 막걸리, 음료

▣ 초등부 주일학교 방학 안내

· 기간: 7월28일(토)~8월18일(토)
방학 중에 토요일 어린이미사는 없습니다.

▣ 하절기 전기 절전에 대한 협조안내

· 날씨가 더워지면서 에어컨을 가동함에 따라, 회합 후 전원을 반드시 꺼 주시기를 바랍니다.

▣ 상반기 단체 통장 제출 안내

· 본당에서 자금을 지원받는 소속 단체에서는 사용하고 있는 통장 및 장부원본을 6월30일자로 정리하시어, 7월15일(주일)까지 사무실로 제출해 주시기 바랍니다.

▣ 전입교우를 환영합니다.

성명(세례명)	주소	구역
이정복(스테파노)	동광모닝 105-1301	10-2
홍예표(미카엘)	쌍동롯데 202-504	9-2

전입오신 신자 분들께서는 교적확인과 교무금 책정을 사무실로 문의하시기 바랍니다.

▣ 전례담당 및 청소구역

일 시	미사 안내 / 교리반 협조 Pr.	전례담당 및 본당청소구역
7월15일 (주일)	파티마의 성모	9구역 (토)10:00
7월22일 (주일)	기쁨의 샘	10구역 (토)10:00
7월29일 (주일)	그리스도의 어머니	11구역 (토)10:00

▣ 주일미사 참례 현황

일 시	4시	저녁	9시	11시	참석수	참석율
7월01일	82	79	204	284	649	32.79%
7월08일	69	55	173	258	555	27.93%

▣ 6월 헌옷 판매 수익금:26,000원

▣ 우리들의 정성 (7월2일~7월8일)

교무금	3,810,000	건축헌금	5,065,010
주일헌금1차	1,968,080	주일헌금2차	1,165,010
성전현판 및 차량후원금	배태규암브로시오1천만원,익명20만원 M.E50만원,권오현베드로50만원 김다희비비안나100만원, 박상례데레사30만원		
건축헌금	문영희수산나10만원,정동진루까7만원		
캠프후원금	익명30만원,익명10만원		
시설헌금	오태훈베드로10만원		
감사헌금	익명10만원,12구역10만원		
신협차입금	1,050,000,000	은총통장위탁금	173,000,000
현금과 예금합계:208,524,447원			

※하랑마을에서 군종 후원금으로 30만원을 후원하였습니다. 감사합니다.

예비신자 교리반 안내 -주일반:오전 9:00 교육관
교무금:(신협)초월성당 131-015-590642

제 844 호

미사 시간			
평 일		주 일	
월	06:00	토	19:30(학생)
화.목	19:30	주일	07:00 10:30(교중) 19:30
수.금	10:00		
고해성사		미사 30분 전	

초지동본당

성 요아킴

경기도 안산시 단원구 초지동로 23

http: //cafe.daum.net/0314752004

주임신부: 최중인 아우구스티노

총 회 장: 기옥희 안나

사 무 실: 031-475-2004

F A X : 031-475-2005

유아세례 : 1 · 5 · 9월 둘째주 토요일 17:30	**혼인성사 :** 2개월전 사무실에 신청
입 교 식 : 1 · 5 · 9월 둘째주 교중미사	**집, 상가 축복 :** 사무실에 신청

주일학교 방학 안내

• 방학 기간 : 7월 22일(주일) ~ 8월 24일(금)
• 개 학: 8월 25일(토)
• 학생미사는 있습니다.

본당 봉사자 교육

• 일시: 7월 22일(주일), 교중미사 후
• 대상: 상임위원, 구역장, 반장, 형제반장, 선교·전례, 연령회장, 제단체장
• 장소: 강당
• 봉사자들은 꼭 참석하시기 바랍니다.

교무금, 건축헌금 봉헌 안내

• 교무금은 본당과 교구 유지를 위해 성경말씀과 교회법에 따라 가정 단위로 능력껏 정성을 다해 바쳐야 하는 신앙인의 의무이며 종교의식이고 신앙행위입니다. 본당의 모든 가정이 교무금을 봉헌하며 올바른 신앙생활을 할 수 있도록 해 주시기 바랍니다. 그리고 본당 차입금 상환이 잘 마무리 될 수 있도록 계속해서 성심성의껏 건축헌금도 봉헌 해 주시길 당부 드립니다.

여름철 미사 참례 시 복장 안내

• 무더운 여름 날씨지만 단정한 복장으로 미사에 참례하여 주시기 바랍니다.
• 소매 없는 옷, 반바지, 짧은 치마, 운동복 차림이나 슬리퍼, 비치샌들은 삼가합시다.

성모회 물품 판매

• 고추장, 시골된장, 매실엑기스, 들기름, 참기름, 미역, 계란, 조선간장, 귀리, 미숫가루, 소금 등

전입을 환영합니다.(7월2일-7월8일)

성 명(세례명)	전본당	구역	반
장인일(사도요한)	인천	3 - 3	3
최태영(엘리사벳)	복음화국	4 - 2	2

· 사무실에서 교적정리를 하시고 교무금을 책정 해 주세요.

소공동체 및 단체 모임

단 체	날 짜	시 간	장 소
꾸리아	7월 13일(금)	저녁 8시	강 당
상임위원회	7월 15일(주일)	미사 후	회의실
교리봉사회	7월 15일(주일)	미사 후	회의실
청소년위원회	7월 21일(토)	오후4시30분	회의실
지역선교분과회의	7월 22일(주일)	봉사자교육후	회의실

· 매주 화·수요일은 반모임의 날입니다.

전례담당 및 성당청소

날짜	전례주간	구 역	구역장
7월 15일	연중 제15주일	5 - 2	최윤자
7월 22일	연중 제16주일	5 - 3	김원옥

미사 참례자(7월2일-7월8일)

월	화	수	목	금
30	65	77	75	64

토	7시	10:30	19:30	신자 수	참례수(%)
127	80	309	82	2,096	598(28.53)

우리들의 정성(7월2일-7월8일)

교 무 금	4,990,000	분당헌금	120,000
건축헌금	1,070,000	감사헌금	60,000
주일헌금	1,350,000	성소후원금	20,000
건축헌금(2차)	1,650,000	사회복지후원금	10,000
특별헌금	512,000	제대꽃봉헌	20,000

교 무 금
윤나리, 이석우, 김연길, 김성진, 허희순, 이정호, 이영희
장동선, 강종래, 이용순, 박재범, 구연희, 김완수, 최양순
민우상, 강현봉, 우복자, 신영춘, 전영래, 강신구, 박인경
장인일, 강순희, 이대성, 장영숙, 천봉열, 송은숙, 윤이권
이병식, 한양자, 김희준, 권규태, 원재수, 신금순, 김희수
최정애, 김재학, 김옥희, 천곤례, 김봉좌, 김정산, 임병열
강낙준, 신연숙, 김기완, 이정임, 박미선, 전순임, 심설야
위경화, 김영심, 김태균, 전문장, 박미자, 연영옥, 김세라

분당헌금(단위: 천원)
이자휘, 유인경

건축헌금(단위: 천원)
20. 전영래, 이대성, 이병식
30. 김성진, 임희섭, 신영춘
50. 김연길
100. 김세라, 구연희
150. 익 명, 김재학
200. 박원진, 익 명

감사헌금(단위: 천원) 30. 이병식, 김옥희
성소후헌금(단위: 천원) 20. 익 명
사회복지후헌금(단위: 천원) 10. 익 명
제대꽃봉헌(단위: 천원) 10. 익 명, 구연희

봉헌내역에 이의가 있으시면 즉시 문의하여 주세요.

GD컨벤션
결혼식,돌잔치,홈파티
출장예식,한식뷔페
광덕4로 140
GD팰리스타워
www.gdconvention.com
487-8100
심상민

서안산노인전문병원
재활치료센터,
HDF신장투석센터
산재지정병원
310병상 요양병원
원포공원로54 2/4/5층
485-3377
최관영(비오)
임선영(로사)

삼촌네 고기마트
한우1+등급, 한돈돼지
즉석양념육, 닭고기,
무료배달
초지로100
475-7800
010-8965-2720
양두철(프란치스코)

시골순대 감자탕
이마트정문
마트자동차매매단지 내
402-2364
010-5487-3192
박종민(미카엘)
김정은(미카엘라)

떡 쟁 이
돌, 백일, 답례, 이바지
떡케익, 행사떡, 개업떡
초지로128
(둔배미공원 앞)
484-4653
010-5232-4653
박종민(베네딕토)

미 사 시 간 안 내		
주일	토요일저녁 주일미사	오후 6:30
	어린이미사	오전 9:00
	교중 미사	오전11:00
	청년 미사	오후 7:30
평일	월	오전 6:30
	화,목	오후 7:30
	수,금	오전10:00

십자가의 성요한 천주교 칠보성당

수원시 권선구 칠보로 153
전화 : 296 - 7778 / 팩스 : 296 - 7777
홈페이지 : www.chilbo.or.kr

교무금 이체 : 신협 131-002-040660 (천주교유지)

주임신부: 최원섭 요 셉
총 회 장: 오동석 라파엘
연령회장: 윤금순 마리아
010-2231-1123

봉성체 : 마지막주(금)11:00

유아세례 : 매달 첫 토요일

병자성사 : 사무실 신청

집·차축복 : 사무실 신청

화답송
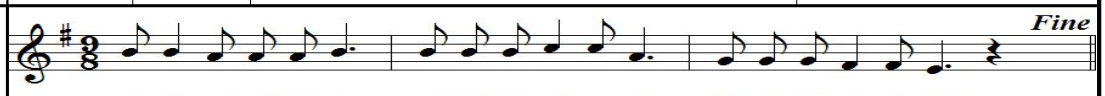
연중 제15주일 말씀(7/15)

"예수님께서 그들을 파견하기 시작하셨다."(마르코6,7)

전례 및 청소 구역 안내

7/15	7/22	7/29	8/5
두암3	매실1	매실2	황골1

환영

모든 교우들의 마음을 모아
한양 수자인 입주를 축하드립니다.
칠보성당에서 행복한
신앙 생활되시길 바랍니다.

✪2018년 성탄반 예비자 모집

*교리시간: 주일 09시 30분 ~
*모집기한: 7월말

✪청년회 하계 M.T

*일시: 8/11(토)08:00 ~ 8/12(일)16:00
*장소: 양평 화수목 펜션(양근성지 경유)
*대상: 본당 모든 청년
*모집기한: 7월 22일(주일)까지
*문의: 사무실 / 청년회 총무(010-5593-9856)

✪초등부 여름신앙학교 "보시니 참 좋았다"

*대상 / 장소: 유치부~2학년 / 성당
*일자: 7/21(토)
*주차장에 물놀이 시설이 설치됩니다.
*주차관리에 협조 바랍니다.

✪교무금 신협 이체

*이체시 반드시 **이름과 세례명**을 **같이** 기록 바랍니다.

✪사무실에 알려주세요.

개인(혹은 세대)의 주소 및 연락 전화번호가 변경되신 분들은 사무실에 꼭 알려주시기 바랍니다.

✪지난주 미사 참례 현황

주일미사 참례자 2,256명 중 696명 참석 30.9%

✪전입가족을 환영합니다.

성 명 (세례명)	주 소	구역
이성희 바오로	호매실 신미주A B304	노림3
정찬숙 크리스티나	GS아파트 103-1305	매실1
김형일 빈첸시오	한양 수자인A 105-1404	한양
최승희 데레사	한양 수자인A 102-1402	한양
김진욱 벨라도	칠보마을9단지 901-1704	중촌

승합차 운행		
7/15	주정식 안젤로	이승환 베드로
7/22	이병준 라파엘	곽성찬 베네딕토

✪우리들의 정성 (7.2-7.8) (단위: 원)

주일헌금	2,413,000
특별헌금(사제양성)	785,500
교 무 금	2,525,000
건축헌금	2,590,000
감사헌금	200,000

※감사헌금: 이순이 20만

호매실 하늘 약국
병원 처방전 조제 전문
삼익 1차 버스정류장 앞
약사: 민세은 아녜스
292-8875 / 최계순 아델라

HYUNDAI 현 대 자 동 차
신차상담(시승, 리스, 렌트)
탑동사거리(한석빌딩1층)
☎ 298-8100 / 010-5264-9685
구운판매 대리점
대표 : 김현진(시메온)

KB 손해 보험
자동차보험
주택화제보험
손영만 프란치스코
010-5383-0947

광고모집
교우와 거래합시다!

하느님을 가장 잘 알 수 있는 방법은 성경을 읽는 것이고, 미사는 가장 큰 기도입니다.

태평동성당

성 프란치스코

주임신부: 김정욱 (마태오)
수 녀 원: 방 (의례마르코)
사 무 실: 031) 721-3367 FAX: 721-3368
총 회 장: 김명환(갈리스도) 010-3346-4779
연 령 회: 배연승(안토니오) 010-5317-4327

※ 미 사 시 간 ※

- 주 일 : 07:00, 11:00, 18:00(청년)
- 토 요 일 : 18:00 (학생, 어린이)
- 새벽미사 (06:00) 월요일
- 아침미사 (10:00) 수요일 · 금요일
- 저녁미사 (19:30) 화요일 · 목요일
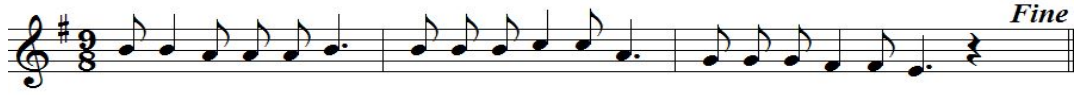
주 님 저 희 에 게 자 비 와 구 원 을 베 풀 어 주 소 서

◘ 하느님과 이웃과의 소통을 위한 기도운동 기도 지향 – 외짝교우와 냉담교우를 위하여

< 각 지역별로 지정된 곳에 묵주기도 20단에 스티커 1장을 붙이시는 방식입니다.>
교우 여러분의 적극적인 참여 부탁드립니다.

07월 08일 현재 묵주기도 현황	총 583,160단

◘ 병자 영성체

일 시 : 7월 20일(금) 오전 10시 미사 후
사무실로 18일(수)까지 신청하시기 바랍니다.

◘ 중 · 고등부 주일학교 여름 신앙 캠프

일 시 : 7월 27(금) ~ 7월 29일(주일)
장 소 : 수안보성당(충주시 수안보면)
주 제 : "의로운 일을 하시어 죄를 벗으십시오"
참가비 : 1인 30,000원
접 수 : 7월 21일(토) 교리교사 및 사무실
문 의 : 중고등부 교감 010-8318-1412

◘ 초등부 주일학교 여름 신앙 캠프

일 시 : 8월 10일(금)~ 12일(주일)
저학년 (1~2학년) 8/11(토)~12일(주일)
고학년 (3~6학년) 8/10(금)~12일(주일)
주 제 : 성령칠은, 성령의 아홉가지 열매
장 소 : 이시돌펜션(충남 홍성)
참가비: 1~2학년 20,000원, 3~6학년 30,000원
접 수 : 7월 29일(주일) 교리교사 및 사무실
문 의 : 초등부 교감 010-9618-1021

◘ 전례 봉사 및 본당 청소

금 주:태평 3지역 다음주: 복정동지역

◘ 특별헌금(2차 헌금)

7월 16일(셋째주일) 본당 장기수선금 마련

◘ 빈첸시오회 후원 소금 주문판매

빈첸시오 아 바오로회에서 충남 안면도산 소금을 주문 판매합니다.
(가격 : 20kg 1포 17,000원, 2포 30,000)
문의 : 이옥기 안나 010-8661-5557

◘ 주일 교중미사 반주자 모집

자격:천주교 신자로 전공자 및 경력자 우대
연습시간:매주(수)20:00~22:00, 주일교중미사 전
문의 : 성가대 단장 010-9362-7782
사무실 031-721-3367

◘ 초,중,고등부 주일학교 방학

일시 : 7월 21일(토)~8월 31일(금)
방학 중에도 미사는 계속됩니다.

◘ 미사참례(07/02일-07/08일 교적신자 1,474)

구분	월	화	수	목	금	토	주일	합계	비율
전주	25	-	-	-	-	71	399	470	31.9
금주	26	61	72	81	53	48/91	401	492	33.3

◘ 우리들의 정성(07월 02일-07월 08일)

구 분	금 액	구 분	금 액
교 무 금	3,585,000	주 일 헌 금	1,849,000
성소후원금	70,000	특별 봉헌금	543,000
사회복지후원	70,000	감 사 헌 금	265,000
미 사 예 물	540,000	시 설 헌 금	543,000
총 수 입	7,465,000	총 지 출	6,459,190

감사헌금
김향화 65,000 장순하 200,000

장기수선금 07/08일 현재 119,362,669원
2차헌금 543,000

사람중심의 희망금융!!
성남중앙신협
저축도~ 대출도~
모두가 부자되는 그날까지
성남중앙신협이 함께 합니다.
☎ 031-756-6181

손 치 과 의 원
원장: 손혜정(베로니카)
인공치아(임플란트),심미보철
미백치료,노인틀니,치주치료
☎757-2858(이빨아파)
수진동 농협 성남지점 옆
창도빌딩4층(주차장완비)

순천의료재단 정병원
CHUNG HOSPITAL
종합병원 정형외과/내과/외과/소아청소년과
신경외과/신경과/재활의학과
산부인과/영상의학과
마취통증의학과/진단검사의학과
지역응급의료기관 응급의학과 전문의 4명 24시간 진료
종합건강검진센터 MRI/CT/디지털X-RAY/내시경/초음파
순천의료재단 정병원 750-6000 / www.chungsh.com

천주교를 알고자 하시는 분은 본당 신부님, 수녀님, 또는 사무실에 문의하십시오.

월요일	새벽 6:30
화 / 목	저녁 7:30
수 / 금	오전 10:00
토요일	오후 4:00 (어린이) 저녁 7:30 (학생)
주 일	오전 6:30
	오전 8:00 (강하공소)
	오전 10:30 (교중미사)
	오후 9:00 (밤미사)

성 요한 세례자 퇴촌 성당

TOECHON CATHOLIC CHURCH

경기 광주시 퇴촌면 광동로 97-9

강하공소: 양평군 강하면 왕창부로길64번길 1

주임신부 : 임 익 수 베드로

사목회장 : 염 봉 진 가브리엘

연 령 회 : 임 선 자 요안나
회 장 (010-2743-1717)

사 무 실 : 031-765-4101

팩 스 : 031-765-4102

홈페이지:cafe.daum.net/toechon.com

E-mail : toechon@casuwon.or.kr

"신앙의 기쁨! 젊은이와 함께!" **"젊은이를 위한 통합사목 실현!"**

✝ 평일미사에 참석하셔서 주님께 더 가까이 다가가십시오!

· 평일미사는 매일 이어지는 성경말씀의 시냇물과 같습니다. 말씀의 시냇물 소리를 듣고 묵상하며 주님의 평화 안에서 머무르시기를 기도합니다.

-천사들이 매일미사를 향한 발걸음을 지켜 세고 있습니다.-

✤ 초,중·고등부 "알뜰 바자회" 행사 안내

-일 시: 7월 22일(주일) 오전11시

-대 상: 전신자 (※문의: 010-2896-0314)

♡청소년 바자회에 많은 관심과 특히 물품 후원(새것) 부탁드립니다.

※7/22일 강하공소 주일미사는 없습니다.

✤ 초등부, 중·고등부 주일학교 여름신앙학교 안내!

♪ 복사단(성 유대철 베드로)

1)일 시: 7월31일(화)~8월2일(목) 2박3일

2)장 소: 강경 "나바위 순교성지"

3)문 의: 복사단 자모회장(010-4910-6009)

♫ 초등부 주일학교

1)일 시: 저학년 8월11일(토) 당일
고학년 8월13일(월)~15일(수) 2박3일

2)장 소: 저학년: 퇴촌본당/ 고학년: 강화도-바다의 별

3)문 의: 초등부교감(010-7456-8801)

♬ 중·고등부 주일학교

1)주 제: '언제나 기뻐하십시오.'

2)날 짜: 8월 7일(화)~9일(목)

3)장 소: 복자사랑 피정의 집 & 가평 휴먼타운펜션

4)참가비: 1인 70,000원

5)신청기간: 7월 29일(주일)까지 (기간엄수!)

6)문 의: 중·고등부 교무 (010-7289-0564)

♡복사단 및 주일학교 '여름신앙캠프' 에 교우분들의 기도와 후원 부탁드립니다.

✤ 사회복지 후원금 계좌 안내

-사회복지분과에서 생활 불편가정 지원을 위한 후원금을 받고 있습니다. 교우분들의 적극적인 동참 부탁드립니다.

※ 신협 131-005-662968 퇴촌성당

✤ 7월, 8월 '제대 꽃 봉헌' 안내

- 한 주간동안 가정, 단체 및 개인 지향을 두고 제대 꽃 봉헌하실 분은 사무실에 접수바랍니다.

✤ 주일 성당 주변 주차관련 안내

-주일 성당 외부에 주차하시는 교우분들은 후문빌라 및 골프연습장 후문주차장 입구에 주차하지 말아주세요!

✤ 必 성전예절! 이것만은 꼭! 지킵니다.

"성전은 하느님께서 거처하시는 거룩한 곳입니다."

- 핸드폰 전원은 꼭 꺼주세요.
- 그날 독서와 복음을 읽고 마음의 준비!
- 주님과 가까운 앞자리부터!
- 성전 출입은 조용히!
- 여름철 복장은 단정히!

※주 의: 노출이 심한 복장(민소매, 반바지), 운동복, 맨발, 슬리퍼 등은 삼가 해 주시길 바랍니다.

✤ 교육관 및 성당에 있는 전기시설물(선풍기, 에어콘)을 사용하시고 꼭 확인하여 꺼 주시기 바랍니다.

✤ 모임 안내

모 임 명	일 시	장 소
꾸 리 아 회 합	7월 15일(주일) 오전 8시	교육관 1층 하늘자리
우 산 리 반 모 임	7월 16일(월) 10시30분	장미순 마리스텔라 010-3733-6169

✤ 성당 청소구역 및 전례봉사 공지

※ 성당 청소에 많은 참여 부탁드립니다.

	요 일	구 역
전례봉사	7월 15일(주일)	도수리 구역.
	(안내봉사, 봉헌, 보편지향기도)	
청소구역	7월 21일(토)	관음리 구역
다음 주 전례봉사	7월 22일(주일)	광동리 구역.
	(안내봉사, 봉헌, 보편지향기도)	

✤ 우리들의 정성(7월 5일 - 7월 10일)

평일미사	239명	누 계	8,256
주일미사	712명	미사참석율	40%
주일헌금	1,447,500	부채상환건축헌금	1,000,300
교 무 금	5,250,000	사제양성특별	111,000
감사헌금	장미순, 최화길		
사회복지 후 원 금	신형순, 황수월, 최지용, 김화자, 조동환, 이성진 이진환, 전상건, 유영진, 염봉진, 김옥진, 박명숙 손금수, 김상한, 장광택, 김경순, 최영애, 김치중		
-현재 본당 부채 잔액 현황-			
교구(토지)차입금	437,000,000		
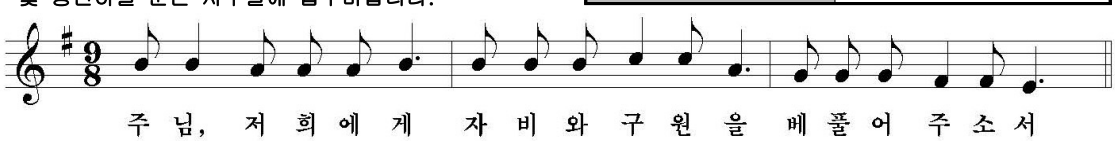
교무금 계좌 : 221157-55-002413(농협), 건축헌금 계좌: 221157-55-002394(농협) - (재)천주교수원교구 - 이름,세례명 표기

'신앙의 터전 두밀'

판교성김대건안드레아성당

주임신부: 김동진(다니엘)

성남시 분당구 판교원로 82번길45
e-mail:1004@capangyo.or.kr
사무실:031-8017-0012 연령회장 010-8213-7713

미 사 시 간			
주일		평일	
토 19:30(중고등부)		월	06:00
일 09:00		화	19:30
11:00(교중)		수	10:00
16:00(어린이)		목	19:30
19:30(청년)		금	10:00
성 시 간	첫째주 목요일 19:30		
성모신심미사	첫째주 토요일 10:00		

예비자교리:성모승천반-주일09:30, 수10:40, 목20:10 / 성탄반-주일09:30, 금10:40, 토10:40

김동진 다니엘 주임신부님의
영명축일을 진심으로 축하드리며 영육간
건강하시길 기도 드립니다.

❍ 유아세례식 신청 안내

세례식:7.28(토) 17:00, 3층 성전
세례명,대부모님을 정하신후 사무실로 신청바랍니다.
기간:7.22(일)까지 / 신청비:만원

【 주일학교 방학미사 】

● **초등부 주일학교 : 7.15(일) 16:00**
● **중고등부 주일학교: 7.21(토) 19:30**

방학중에도 학생들이 미사에 참례할수 있도록 부모님들의 지도 바랍니다.(교리는 없습니다)

【 혼인면담 및 혼배성사 안내 】

▪순서:교적확인->서류준비->면담신청->면담->혼인

서류-혼인관계증명서(각1통), 혼인강좌이수증
신청-서류구비 후 사무실 방문하여 혼인신청서 작성, 신부님과 면담날짜를 정합니다.
면담-혼인에 관한 전반적인 내용을 묻는 <혼인 전 진술서>를 작성하고, 혼인성사 날짜를 정합니다.
혼인성사 받기 전 일주일 내에 고해 성사하시기 바랍니다.
(자세한 사항은 사무실로 문의 바랍니다)

❍ 성령기도회 '미사와 안수'

일시:7.18(수) 19:00~21:00, 2층 대교리실
강사:김선태 야고보신부(대전교구)

❍ 중고등부 주일학교 여름신앙캠프

일 정:7.25(수)~7.27(금), 2박 3일
장 소:서해 천수만 청소년 수련원
참가비:5만원(계좌입금:국민 297-0020-1157734,김시연)
문 의:교감 이은용 유스티나 010-4204-4118

❍ 본당 단체 회합(월례회의)

상임위원회 :7.19(목) 20:00, 1층 회의실
남성소공위원회:7.22(일) 12:00, 2층 솔뫼실

❍ 주일 미사 전례봉사

전례	7월 15일	7월 22일	7월 29일
9시	2-3,6	3-5	6-6
11시	6-7	1지역	2-1

❍ 본당 공동체와 교우가정의 성화를 위한 묵주기도

천만단봉헌(2017.2) 이후~현재까지	789,715단

❍ 본당 봉헌금 계좌 안내

봉헌계좌	
	교 무 금:(우리은행) 1005-601-547634
	건축헌금:(우리은행) 1005-990-500000
	감사헌금:(하나은행) 000-100410-04304
	(예금주) 천주교 수원교구 유지재단
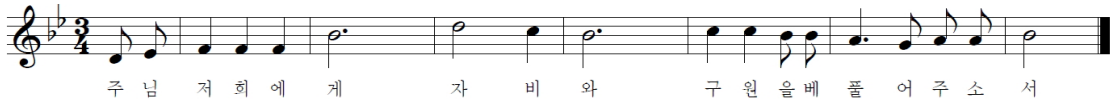
❋ 영명 축일을 축하드립니다 (7.16~7.22) ❋	
7/16	*비탈리아노-최민준
7/17	*첼리나-박시연 *레오4세-선재윤 *헤드비제-신재인 *알렉시오-이은광 *글레멘스-장석효 *마르첼리나-김순덕 고우리
7/18	*율리아나-이서율 *프레드릭-김동현 차지훈 *마리나-박정자 김민서
7/19	*마르티노-박원래 *스텔라-권영애 권나현 *루피나-남현정 *마끌리나-김한주
7/20	*세베라-임표정 *알베르토-오용수 *마르가리타-최은미
7/21	*다니엘-이민수 송호준 김도영 여민걸 이동준 김형진 안정우 김대로 이영민 이시헌 최광돈 라갑채 박재영 오승훈 김지우 김홍모 남원광 손준서 최성주 *다니엘라-정숙인 김수련 이은주
7/22	*(마리아)막달레나-이수은 조금숙 양순석 김희정 이정옥 한점순 임형자 한진남 이순희 주명아 오명심 정인숙 권미주 장화영 *신디케-최진숙

판교 성 프란치스코 성당

http://cafe.daum.net/st.francisco
E-mail: stfran@casuwon.or.kr
(우)13475 경기도 성남시 분당구 서판교로 125 (판교동 513-1)

주 일	월	화	수	목	금	토
09:00, 11:00(교중), 16:00(어린이), 19:30(청년)	06:30	19:30	10:00	19:30	10:00	19:30 (학생)

주임신부: 고 태 훈 스 테 파 노
총 회 장: 김경식 요한다마세노 010-2708-3996
연령회장: 김경식 로마노 010-5303-4467
사무실: 8017-8101
팩 스: 8017-8102

♣ 고해성사 : 미사 30분전 ♣ 성모신심 미사 : 매월 첫 토요일 10시 ♣ 성시간 : 매월 첫 목요일 저녁미사 후
♣ 환자영성체: 매월 셋째 목요일 ♣ 유아세례 : 2,5,8,11월 첫 주일 오후 3시 ♣ 집, 상가, 차축복은 사무실에 미리 신청

7월 추천도서 '사랑하며 기도하며'

▣ 유아세례

일시: 8월 5일(주일) 오후 3시
접수 및 면담: 8월 1일(수)까지
※ 유아세례 신청 부모는 신부님과 면담 (필수)
※ 유아 세례명과 대부모 선정 후 신청
※ 타본당 신자는 교적 사본 첨부

▣ 환자영성체

일시: 7월 26(목) 14시
신청: 7월 22일(주일)까지

▣ 가정미사

일시: 7월 26(목) 19시 30분

▣ 들꽃마을 후원미사

홀수 달 3째 월요일 오후 2시에 들꽃마을 후원회원을 위한 미사가 봉헌 됩니다
7월 후원미사: 7월 16일(월) 오후 2시

▣ 수능수험생을 위한 100일기도 부모 모임

일시: 7월 28일(토) 19시 30분 미사 후
장소: 3층 대성전
대상: 수험생을 둔 부모

▣ 지속적인 성체조배회 회원모집

시간: 수요일 15시, 18시, 20시
금요일 17시, 18시
문의: 성체조배회장 010-7577-4142

▣ 카페봉사자 모집

카페봉사자를 모집합니다.(초보자도 환영)
문의: 카페봉사회장 010-2464-0634

▣ 기타 동아리 회원 모집

주사랑 기타 동아리에서 회원을 모집합니다.
(통기타, 클래식기타, 초보자 환영)
모임: 토요일 오전 9시 30분
문의: 010-3484-9219

▣ 지역별 2018년 교무금 책정 및 묵주기도

지 역	1지역	2지역	3지역	4지역	5지역	전체
책정율	49.4	46.2	50.1	47.7	50.3	46.3
납부율	47.1	44	47.6	44.2	47.4	43.2
묵주기도	66,862	118,453	67,418	146,515	67,426	466,674

※ 교무금봉헌은 신자의 의무입니다.
모든 세대가 봉헌해 주시기 바랍니다.

▣ 우리본당 부채 현황

교구차입금(토지대금) 1,390,000,000원
* 새로 전입오신 분들도 신축금 책정과 납부에 적극 동참해 주시기 바랍니다.

▣ 우리들의 정성 (7월 2일 - 7월 8일)

구 분	금 액	신자수	세대수
주일헌금	6,481,000	5,836	2,182
교 무 금	18,805,000		
감사헌금	250,000		
건축헌금	32,460,000		
합 계	57,996,000		

감사헌금: 가톨릭다이제스트 5만, 조병민 10만, 최유진 10만

건축헌금: 강상욱 10만, 고규영 10만, 문명화 10만, 성모회 1,000만, 성물방 1,000만, 성옥자 6만, 소일섭 10만, 송계숙 10만, 이광규 30만, 이종언 10만, 임현자 5만, 정은주 5만, 정의열 10만, 최동철 20만, 최정애 100만, 카페 1,000만, 허승철 10만

◉ 미사참례 예절 ◉

- 미사 10분전까지 성당에 오셔서 앞자리부터 앉으신 후 경건한 마음으로 미사 드릴 준비를 해 주세요.
- 휴대폰 전원은 꺼 주세요.
- 반바지, 짧은치마, 민소매, 등산복, 슬리퍼는 지양해 주세요.
- 유아실의 부모님들은 유아 보살핌에 신경을 써 주세요.
- 미사 중에 주위 신자분들이 분심이 들지 않도록 주의 해 주세요.

성가번호	입당 461	봉헌 219, 211	성체 501, 497	파견 461(2,3)

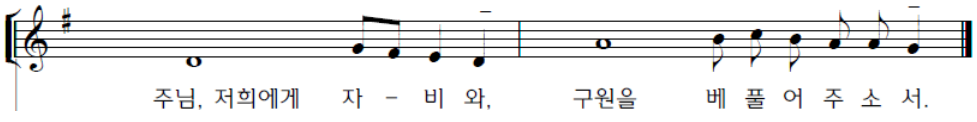

2018년 7월 15일(연중 제15주일·농민주일)

미사시간			
평일	월	06:30
	화, 목	19:30
	수, 금	10:00
토	주일저녁미사 (청소년미사)	19:30
주일	일반미사 (주일학교미사)	09:00
	교중미사	11:00

팽 성 성 당

평택시 팽성읍 부용로 7-15
사 무 실 : 031-691-4702
연령회장 : 010-5544-1878

예비신자 교 리 반	주일반	수요반	금요저녁
	09:30	10:30	19:30
유아세례	짝수 달 첫째 토요일 오후4시		
환자영성체	매월 첫째 목요일 오전9시		
주임신부	이용인 프란치스코		
수녀원	박 로마나 권 마리테오도라 안 파비올라(유치원)		
총 회 장	이승범 히야친토		
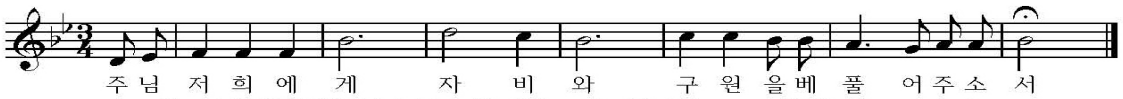
♣ 특별2차 헌금 안내
금주(7월15일) - 건축헌금

♣ 수원교구 꾸르실료 여성 제194차 교육에 참여하시는 권 마리테오도라 수녀님의 교육 성공을 위하여 교우분들의 많은 기도 바랍니다.
※교육기간 : 8월9일(목)~12일(일), 3박4일

♣ 구역미사 안내
구 역 : 우미구역
일 시 : 7월15일 수요일 오후8시
장 소 : 107동 1006호
김정자 비비나 댁
연 락 처 : 010-2127-1377

♣ 4월22일 견진성사를 받으신 분들은 사진을 사무실에서 수령하여 주시기 바랍니다.

♣ 초등부 여름신앙학교(Go Together 같이!가치!)
일 시 : 7월27일(금)~28일(토)
대 상 : 유치부, 초등부
장 소 : 서울 내 성지, 성당, 팽성 성당
참 가 비 : 저학년 - 5,000원
고학년 - 25,000원
신청기간 : 6월24일~7월8일

♣ 소공동체모임 안내
주공2구역 : 7월 16일 월요일 오전11시
장 소 : 101동 804호
문재두 루시아 댁
연 락 처 : 010-2304-7604

단체모임

구분	월/일	요	시 간	내 용
금주	7/15	일	9시미사 후	제분과위원회
			교중미사 후	울뜨레아
내주	7/22	일	교중미사 후	M.E

☆ 2018년 교무금 책정현황 (7월10일) ☆

책정세대	책정비율	납부금액
417	57.1	115,963,000

♣ 우리들의 정성 ♣

교 무 금	주일헌금	건축헌금	기 타
4,395,000	1,965,500		2,575,000
금주(7월2일~7월8일)		누 계	
8,935,500		17,382,500	

감사헌금
박소영-11만원, 익명-7만원, 익명-5만원
이은숙(엘리사벳)-3만원, 황지옥(마리안나)-3만원
이혜향(마리아)-2만원, 김숙한(안젤라)-1만원
최광준(암브로시오)-1만원

건축헌금

구분	미사 전례봉사	본 당 청 소	
	담 당 구 역	대성당	1층
금주	안정5	남산	영원한 도움의 성모
내주	안정6	도두	성실하신 동정녀

다음주 1호차 봉사자	이윤상 요한	
다음주 2호차 봉사자	이승준 프란치스코	
다음주 3호차 봉사자	이창환 분도	
지난주일 미사참례	685명	41.24%

영어 전문 과외
중,고등 1:1 및 그룹 전문 교육
내신,모의고사,수능 완벽 대비
송화리 명장갈비 2층
이혜선(세실리아)
010-9030-0869

글라스스토리 안경원
<팽택 팽성점>
안경,콘택트렌즈
부용초교 옆, 파리바게트 옆
원장 임진호(베드로)
031-618-7925
010-6238-7925

평택 성모안과
안과 전문의(원장), 수술상담
평택역앞, 파주옥뒤,케익타운 옆
원장 강 태 환(노 엘)
(031) 618-3131

치아사랑 치과의원
치의학석 · 박사
(구강악안면 임플란트 전공)
팽성읍사무소 옆
(한마음약국2층)
원장 홍남희(아폴로니아)
(031)691-2835

예가 인테리어
리모델링 전문
팽성읍 객사리
김기범(요셉), 홍옥주(마리아)
010-6600-0076

㈜청전에프앤비
꿀벌과 함께 50년
아카시아 꿀, 야생화 꿀
꽃가루(판매합니다), 프로폴리스
김종수(마티아),최명화(빅토리아)
(031)692-2003~4
010-9390-2489, 010-8533-3655

주임신부 : 김태진(베난시오)
보좌신부 : 이성현(모세)
수 녀 원 : ☎ 456-1243
곽(마리파물라), 한(마리루멘)수녀
총 회 장 : 손석창(안드레아)
연령회장 : 이상욱(요셉)
☎ 010-2773-1062
사무실 : ☎ 457-1245

APOSTLES'
Pyoungchon Catholic Church

평 촌 성 당

필사 주간 일일 실천계획표

7/16(월)	사도행전13장 35절~14장 7절
7/17(화)	14장 8절 ~ 14장 28절
7/18(수)	15장 1절 ~ 15장 21절
7/19(목)	15장 22절 ~ 16장 5절
7/20(금)	16장 6절 ~ 16장 24절
7/21(토)	16장 25절 ~ 17장 15절
7/22(주일)	17장 16절 ~ 17장 34절

미사 시간 평일 : 월) 6시 화) 19시30분 수) 10시,19시30분 목) 10시,19시30분 금) 6시,10시 토) 10시
주일 : 토) 16시, 19시30분 일) 6시30분, 9시, 11시, 16시, 19시30분

받아들이는 예식

◆ 일시 : 7월 15일(주일) 교중미사 중/ 대성전
◆ 대상 : 18년 5월 13일 입교자
☞예식 후 만남의 방에서 다과 준비되어 있습니다.

주일학교 젊은 아빠 여행

주일학교에 자녀를 둔 젊은 아빠들을 초대합니다. 잠시나마 여생의 시간을 함께 하며 신앙 공동체의 동료 아빠들과 함께 주님 안에서 활력을 충전하는 시간을 만들어 보시기 바랍니다.

◆ 일시 : 2018년 7월 21일(토) ~ 7월 22일(주일)
◆ 장소 : 전주
◆ 접수 : 7월 7일(토)~7월14일(주일)/ 1층 로비 토요일 16시, 19시30분/ 주일 11시 미사 전 후

김태진 베난시오 주임신부님 CD 판매

주임신부님 생활 성가 앨범 5집 "성지의 삶" 6집 "그리스도의 사랑" CD 판매 합니다. 판매 수익금은 어농성지와 본당을 위해 쓰여집니다.

◆ 판매처/ 가격 : 성물방/ 10,000원

2018 평촌성당 초등부 여름신앙학교

◆ 일시 : 8월 18일(토) 9시 ~ 17시30분/ 평촌성당
◆ 대상 : 평촌성당 주일학교 유치부, 초등부 모든 어린이(첫영성체 포함)
◆ 내용 : 팀별 다양한 프로그램, 물놀이
◆ 신청기간 : 7월 5일(목) 첫영성체 부모 만남 ~ 7월 14일(토) 주일학교 각반 담임선생님께 신청
◆ 신청비 : 5천원(아이 이름으로 입금)
농협 302-0848-9203-21 이은하
◆ 문의 : 김연신 스텔라 010-6260-0446
이은하 세실리아 010-4128-7627

청년 미사 안내

◆ 7월부터 넷째 주 주일은 청년들만의 미사가 봉헌됩니다.
◆ 일시/장소 : 7월 22일(주일) 14시/ 소성전
☞ 16시 미사는 종전대로 봉헌됩니다.

▣ 병자 축복
-일시 : 7월 21일(토) 10시 미사 중/ 대성전

▣ 초등부 주일학교 방학식
-일시 : 7월 21일(토) 16시 가족미사 중
☞ 주일학교 교리 있습니다.

▣ 환자 영성체
-일시 : 7월 18일(수) 14시 ~

▣ 유아세례
-일시 : 8월 4일(토) 17시/ 소성전

평택성당

(하늘에 올림을 받으신 성 마리아, 1928)

▦ **오늘은 연중 제15주일입니다. 성자께서는 사랑의 신비와 인간의 존엄을 밝혀 주십니다. 우리가 오로지 그리스도께만 매여, 성령으로 가득 차, 믿음과 실천으로 형제들에게 그리스도를 전할 수 있는 굳은 믿음을 청합시다.**

축

영 명

7월 21일 축일을 맞이하시는 신종태 라우렌시오 보좌신부님 영명축일을 축하드립니다.

주님 은총과 축복 속에 행복하고 영육간에 건강하시길 저희 모두 기도드립니다.

▣ **초등부 고학년 여름 신앙학교 7월 20일(금) ~ 22일(주일) 강화도 바다의 별 청소년수련원**

공동체 안에 하느님의 사랑을 나누고 배우며 잘 보내고 귀가하길 많은 기도 해 주세요.

▣ **90주년 경시대회 만점, 차점 교우 명단**

만점자(7명)	강정식, 강혜민, 곽광자, 노현옥, 오정화, 이덕순, 조정옥
차점자(8명)	강동우, 강영호, 김정옥, 윤송자, 이종욱, 정애숙, 정준선, 최신선

90주년 사진전 준비와 문제 출제로 애쓰신 100주년 회장님과 전례분과장님, 봉사자분들께 감사드립니다.

▣ **미사 전례 교육 - 미사 예물**

미사 예물은 근본으로는 교회의 봉헌에 참여하는 것입니다. 예수님께 결합하여 하느님께 바치는 것입니다. 예수님은 미사에서 자신을 하느님께 제물로 바치시며 사람들에게 양식으로 내어주십니다. 이제 하느님은 예수님께 받은 제물을 은총으로 바꾸어 사람들에게 되돌려 주십니다. 이렇게 미사 예물을 바치며 미사에 더욱 깊게 참여할 수 있습니다. 따라서 교우들은 자기가 요청한 지향에 따라 거행되는 미사에 영성체를 하면서 참여하는 것이 바람직합니다.

사제가 감사기도문을 바칠 때 요청받은 지향의 이름을 부르는 것은 원칙으로 금지되어 있습니다. 교우들이 미사 지향을 청하면서 미사 때 이름을 말해주기를 바라는 것에는 교회 전체의 미사를 자기 것으로 만들려는 잘못, 또는 영적인 이익보다 인간적 만족을 앞세우려는 유혹이 숨어 있습니다. 요청한 지향에 따라 제사를 봉헌하고 그 효과를 적용하는 것은 이름을 부르는데 있지 않고 교회의 기도, 곧 사제의 직무에 있습니다. 이름을 말한다고 효과가 커지는 것도 아니고 안 부른다고 효과가 작아지는 것이 아닙니다.

-전례분과-

▣ **청소 담당 구역 :** 7월 17일(화) 원평3구 7월 24일(화) 원평4구

▣ **화답송**
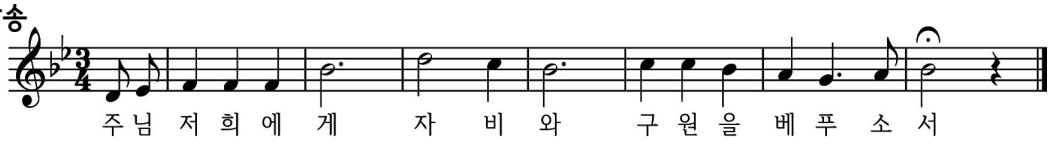
교무금 자동이체 [평택신협 131-001-186736 예금주-평택성당]

포 승 성 당

복되신 동정 마리아

poseung catholic church

경기도 평택시 포승읍 서동대로 1174-13

주임신부 : 조성경(프란치스코)

총 회 장 : 원종훈 (베드로) 010 - 8755 - 7058

사 무 실 ☎684-3901

F A X ☎684-3905

전 례 안 내

2차헌금 안내

7월15일	본당건축헌금
7월22일	본당건축헌금

전례봉사안내

전례봉사	독서봉사	예물봉헌	해설자
7월15일	오필영,김지수	내기리	어 영
7월22일	임헌재,한귀자	희곡리	조진향
7월29일	오필영,한귀자	원정리	제미영

기 타 안 내

단체 모임 및 회의 안내

모임/회의	일 시	장소
꾸리아	7/15(일) 교중미사 후	안나의방
복사단	7/21(토) 오후 5시	안나의방
전례분과	7/24(화) 저녁미사 후	안나의방
해설단	7/26(목) 저녁미사 후	안나의방
소공동체	7/29(일) 교중미사 후	안나의방

초·중등부 여름신앙학교 신청 안내

* 장소 : 속리산 알프스수련원 (한올청소년연구소)
* 초등부 : 8/9(목)~8/11(토) 2박3일
  - 대상: 초3학년~6학년, 참가비 - 1인당 6만원
* 중등부 : 8/12(일)~8/14(화) 2박3일
  - 참가비 ; 1인당 65,000원

견진성사 안내

* 견진 일시: 10월 7일(일) 교중미사 중
* 접수: 사무실 7/8~8/19까지
* 신청비: 1인 2만원 (교재비 및 사진비)
* 교리기간: 9/ 2, 9, 16일 (3회) 09:00~10:30
  9/30 - 신부님과 면담

교육관건축을 위한 묵주기도

묵주기도 (6/25~7/1): 3,425단

묵주기도 합계: 44,279단

매주 일요일 묵주기도를 봉헌함에 넣어 주세요

환자영성체(봉성체) 안내

* 일시 : 7월 25일(수)
- 반,구역장님을 통해서 사무실로 신청 바랍니다.

포승 산악회 산행 안내

* 일시: 7/28(토) 오전 7시 출발
* 장소: 대야산
* 회비: 회원 1만원, 비회원 3만원

레지오 마리애 단원모집

충실한 사도직 수행을 위하여 기도하고 봉사하실 레지오 마리애 단원을 모집합니다.
각 쁘레시디움별 회합 시간과 장소와 연락처는 게시판에 있사오니 많은 분들이 함께 하시길 바랍니다.

청소구역 일정표

일자	구역	청소장소	준비물
7/21(토)	도곡리	성당,유리창	성당 비치
7/28(토)	원정리		
기쁨의모후 Pr		남자화장실	성당 비치
그리스도의어머니Pr		여자화장실	

우리들의 정성

* 주일헌금 - 900,000원
* 2차 헌금 - 402,000원
* 교 무 금 - 1,170,000원
* 건축헌금 - 물품판매 50만원

조성복(베드로) 5만원, 최연가(수산나) 5만원
제미영(수산나) 5만원, 이윤임(누실라) 3만원
이삼식(힐라리오)5만원, 안순호(스테파노)2만원
한순예(소화데레사) 5만원

* 하느님께 기쁘게 봉헌하신 신자분들께 감사드립니다.

평 일 미 사 안 내			주 일 미 사 안 내			성 사 안 내	
성모신심미사 매월 첫주 토요일 오전 10:00	월	오전 06:00	토	토요일 저녁 주일 미사	오후 07:30	유 아 세 례	3.6.9.12월 둘째주 토요일 오후 5:00
	화.목	오후 07:30	주일	주일오전 미사	오전 09:00	고 해 성 사	미사 20분 전
성 체 강 복 매월 첫주 목요일 오후 07:30	수.금	오전 10:00		교 중 미 사	오전 11:00	병자영성체	매월 마지막주 수요일
						차,집 축 복	사무실 문의

천주교를 알고자 하시는 분은 이웃 천주교 신자들 또는 사무실에 문의해주시기바랍니다.

연중 제15주일 2018년 07월 15일

Since 1987

포일성당

437-082 의왕시 정우2길 8
☎ (031)425-1004 FAX(031)424-4557
e-mail : poil@casuwon.or.kr

주임신부 : 민 영 기 (요 셉)
총 회 장 : 전 민 상 (미카엘)
수 녀 원 : 김요셉 세레나 수녀
☎ (031) 425-1004
연령회장 : 황 인 학 (마카리오)
H · P 010-6345-1039
유 치 원 : 길 아가다 수녀
☎ (031) 424-0123

미사시간 안내			예비 신자 교리	
	토	19:30(주일 전 저녁, 특전)		목 20:00 주임신부님
	주일	07:30, 11:00(교중), 19:30		
	평일	월 06:00, 화, 목 19:30, 수, 금 10:00		
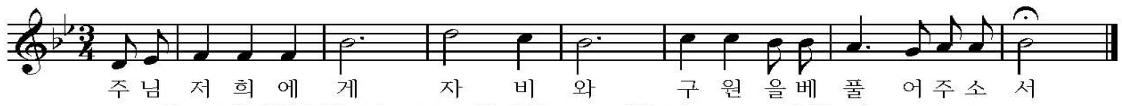
◉ 전례 안내	
1) 성시간	첫째 목요일 저녁미사 후
2) 환자 영성체	매월 첫째 목요일 오후2시
3) 성모신심미사	첫째 토요일 오전10시
4) 유아세례	홀수달 둘째 토요일 5시
5) 차량축복	매주 토요일 저녁미사 후
6) 혼인면담	매주 목요일 저녁미사 후
7) 관면혼배	매주 목요일 저녁미사 후
8) 고해성사	매 미사 30분 전
9) 상가, 집 축복	매주 수, 금요일 오후
10) 전입교우 면담	매주 수, 금요일 미사 후
병자영성체, 축복(상가, 집, 차), 미사지향 1일전 신청	

◉ 월례 모임 안내		
상임위원회	셋째 화요일	20:00
남성형제회장모임	둘째주일 오후	17:00
구역장, 반장교육	첫째 토요일	10:30
지역장 월례회	구반장교육 다음 수요일	10:30
반석회 모임	첫째 주일	12:00
전례분과 모임	매월 셋째주 목요일	20:00
제대회 모임	매월 첫째 화요일	20:00
복사 자모회	셋째 주일	18:00
초등부 자모회	둘째 주일	14:30
성령기도회	매주 화요일	20:00
체나콜로 기도회	매주 화요일	10:00
성체조배회 월례회	매월 셋째주 토요일	11:00
성소 기도모임	둘째 수요일	10:30
어린이 복사단	셋째 주일	08:00
평신도 단체협의회	첫째주 일요일	12:10
남성꾸리아	둘째 주일	12:00
여성꾸리아	일요일이낀 둘째 금요일	13:30
연령회 모임	마지막 주일	12:00
성모회모임	마지막 토요일	12:00
울뜨레아	둘째 화요일	20:00
선교분과 월례회	넷째주 화요일	20:00
제분과 위원회 회의	둘째 주일	12:00

미사참례자수 신자수 세대(명)					
월	화	수	목	금	주일
7/02	7/03	7/04	7/05	7/06	7/08
58	82	97	91	121	841
주일미사 참례율 : 24.7%					

7월 15일 교중미사 대림바오로지역 전례봉사					
해설	양승곤 모세	1독서	이철우 시몬	2독서	박보길 마리아
신자들의 기도	정연익(요셉), 이경원(리디아) 권종영(발레리아), 임일숙(루치아)				
예물봉헌	하평호(프란치스코), 김미경(글라라)				
7월 교통정리	대림바오로지역				

◉ 첫 고해 : 7월14일(토) 20:30 3층 고해소
2018년 6월 9일 세례자는 한분도 빠짐없이 첫 고해성사에 참여하시기 바랍니다.

◉ 구역별 성경 경시대회 문제지 풀기
구역별로 성경경시대회 문제지를 7월7일(토) 배부하였습니다. 문제지를 열심히 풀어 7월 31일(화)까지 지역장님께 제출하시면 구역별 채점하여 우수구역 시상이 있겠습니다.

◉ 미사를 드리는 우리의 마음가짐
요즈음 날씨가 갑자기 무더워 짐에 따라 자칫 복장에 소홀히 할 수 있습니다. 항상 단정한 차림으로 주님을 만나 뵈어야 하겠습니다. (민소매, 지나치게 짧은 하의, 노출이 많은 옷 등) 미사는 믿음과 정성을 다하여 주님께 드리는 우리의 제사입니다. 미사시간에 여유를 가지고 참여하여, 주님께 우리의 마음을 오롯이 바쳐 미사에 임하도록 합시다.

"고생하며 무거운 짐을 진 너희는 모두 나에게로 오너라. 내가 너희에게 안식을 주겠다." (마태11,28)

하느님의 뜻은 바로 여러분이 거룩한 사람이 되는 것입니다(테살전) **연중 제15주일 2018. 7.15**

성 미카엘 가브리엘 라파엘

풍 산 성 당

(12929)경기도 하남시 덕풍북로 117(덕풍3동 725)
전화 : 031-794-7020. 팩스 : 031-794-7030
http://cafe.daum.net/catholicpungsan

주임신부 정 지 용(베 드 로)
총 회 장 박 종 일(임마누엘) H.P 010-8576-8956
연령회장 진길범(프.하비에르) H.P 010-8330-1203

전례안내		
	주 일 미 사	토요일 15:00(어린이) 19:00(일반) 주 일 10:30(교중미사) 19:00(청소년) 21:30(야간)
	평 일 미 사	월 요 일 - 06:00 화·목요일 - 19:30 수·금요일 - 10:00
	성모신심미사	매월 첫째 주 토요일 10:00
	병자 영성체	매월 첫째 주 목요일 10:00
	혼 인 예 절	토요일 19:00 주일미사 후
	유 아 세 례	매월 마지막 주일 19:00 미사 후

환영합니다 & 취임을 축하드립니다.

제2대리구장 문희종(요한 세례자)주교님
미사 : 7월 15일 10:30(교중미사)

-함께 행복한 풍산 가족 일동-

◉ 주일학교 초등부 여름 신앙학교

일시 : 7월 22일(주일) 장소 : 풍산성당
대상 : 유치부. 초등부 1,2학년
참가비 : 1만원

◉ 주일학교 초등부 하계 수련회

일시 : 7월 30일(월) - 8월 1일(수)
장소 : 바다의별 청소년수련원(인천 강화군)
참가비 : 5만원

◉ 주일학교 중고등부 주일학교 여름 캠프

일시 : 8월 4일(토)~5일(일)
장소 : 상수리나무 팬션(경기도 가평)
참가비 : 3만원 문의 : 중고등부 교감
권스테파노(010-4527-5417)

◉ 복사단 여름 캠프

일시 : 8월 7일(화)~8일(수)
장소 : 양평 폭포 팬션

◉ 전입교우 여러분 환영합니다!

이 름	세례명	오 신 곳	구 역

전입 오신 가정은 사무실에서 교패 받으세요!

◉ 미사통상곡

자 비 송	315	대영광송	316
거룩하시도다	317	주님의 기도	318
하느님의 어린양	319	영명축일 축하	별지

◉ 성전에 들어오면 앞 자리, 안쪽부터 앉습니다.

◉ 성당 주위 주택 차량 소통이 잘되도록 바른 주차 부탁드립니다.

✞ 평일미사에 참석하셔서 주님께 더 가까이 다가 가십시오!

평일미사는 매일 이어지는 성경 말씀의 시냇물과 같습니다. 말씀의 시냇물 소리를 듣고 묵상하며 주님의 평화 안에서 머무르시기를 기도합니다.

-천사들이 매일미사를 향한 발걸음을 지켜 세고 있습니다-

◉ 소공동체 구역반 모임 일정

구 역	구분	모 임 일 정
28구역	형제	7/15(일) 20시(교육관 2층)
대 명	자매	7/19(목) 14시(103-202)
♡ 소공동체 모임 참석에 감사드립니다 ♡		

예비신자 입교 . 교리
문의 : 김 미카엘라 : 010-8005-0650

◉ 나눔의 기적을! 나눔의 사랑을!

각 단체 후원금 모금 참여에 감사드립니다.

- 성 소 후 원 :농협301-0081-542341(천주교수원교구)
- 사회복지후원:농협317-0008-694761(천주교수원교구)
- 빈첸시오후원:농협317-0013-082731(천주교수원교구)

◉ 우리의 정성

○ 주일헌금 1,513,000 ○ 건축헌금(2차) 1,651,200
○ 감사헌금 백재선 20만
○ 건축헌금 빈첸시오 사회복지 성소후원금은 게시판에

총 신자수	7/10 현재 832세대 2,129명	
교무금 책정	현재 총 832세대중 341세대(41%)	
성전 건립 부채 현황	신협차입금	1,150,000,000
	교구차입금	835,000,000

◉ 주님 성전을 깨끗이 해주셔서 감사합니다.

7/21	29구역	8/04	삼부구역
7/28	31구역	8/11	우남 . 아이 5

지하 주차장 청소
첫째 주 : 울뜨레야 둘째 주 : 꾸리아
셋째 주 : 사목회 넷째 주: M. E 다섯째 주: 청 년
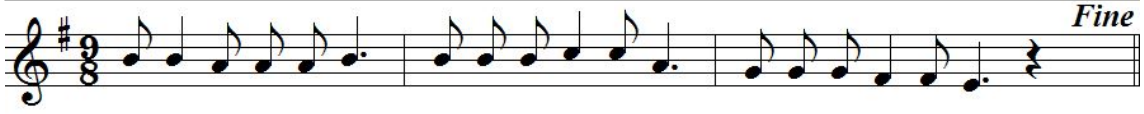
주 님 저 희 에 게 자 비 와 구 원 을 베 풀 어 주 소 서

주임신부: 이정훈(이레네오) ☎ 796-3334 본당수녀: 황 클라라 장 아녜스 이 발비나 ☎ 796-3310 총 회 장: 노기호(암브로시오) 010-2326-4684 연령회장: 010-3729-4658	**하남성정하상바오로성당** 하남성당 카페 cafe.daum.net/hanamforever. 사 무 실 : ☎ 796-3333 / 팩스 796-3336 12953 경기도 하남시 대청로 22번길 55 (신장2동528-3) 하남 천주교회	미사시간 월 06:30 화,목 19:30 수, 금 10:00 토 10:00(첫토 신심미사) 15:00(어린이) 19:00(학생, 저녁주일미사) 주일 06:30 09:00 11:00(교중) 19:00(청년) 고해성사 : 매 미사 20분 전
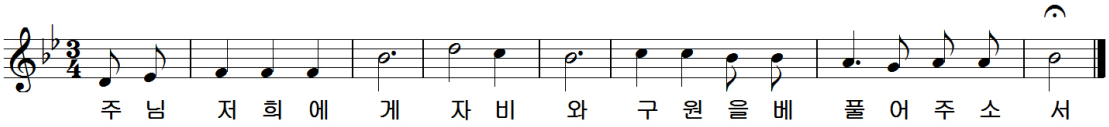
◈ 주일학교 여름방학

방학기간 : 7월22일(주일)~8월31일(금)

개학일 : 9월1일(토)

초등부 : 미사, 교리 모두 없음

중고등부 : 교리만 없음

◈ 저학년 여름신앙학교

주제 : '말씀ON, 사랑IN'

장소 : 본당

대상 : 유아6세~초등2학년

일시 : 7월28일(토)

*** 7월 28일(토)은 성당 내에 주차를 할 수 없습니다. 협조 부탁드립니다..**

◈ 고학년 여름신앙학교

주제 : '우리는 그분의 영광을 보았다'

장소 : 양주 한마음 청소년 수련원

대상 : 초등3학년~초등6학년

일시 : 8월15일(수)~17일(금)

◈ 초등부 주일학교 여름신앙학교 봉사자 모집

일시 : 7월28일(토)

문의 : 교감 강수정 수산나 010-4755-3240

* 주일학교 친구들과 함께 즐거운 추억 만드세요.

◈ 중고등부 여름신앙학교

접수기간 : 7월22일(주일)까지

(토요일 19시, 11시 미사후 성전앞, 평일은 사무실)

일시 : 7월27일(금)~29일(주일)

장소 : 거진성당(강원도 고성군 거진읍)

신청비 : 등록생-50,000원(미등록생-60,000원)

문의 : 교감 김경수 미카엘 010-7766-7527

◈ 청년 여름 캠프

일시 : 8월11일(토)~12일(주일), 대성리

접수비 : 35,000원

접수 : 토요일 19시, 주일 11시, 19시 미사후

문의 : 조인근 레오나르도 010-3305-6216

송승현 가브리엘 010-4482-0625

◈ 전기 절전에 대한 협조 안내

하절기를 맞아 냉방기를 적정온도로 가동시켜 주시고, 레지오 또는 회합 후 전원을 반드시 꺼주시길 부탁드립니다.

◈ 주일미사 참례 현황

총신자	총세대	주일미사 참례	비율
4,043	1,651	1,357	33.56

◈ 7월15일(주일) : 연중 제15주일(건축헌금)입니다.

◈ 미사 전례 및 봉사 구역

월 일	06 : 30	09 : 00	11 : 00
07/15	한국구역	울뜨레야	대명3구역
07/22	신안3구역	한신구역	산곡구역

◈ 청소 : 7월21일(토) ▶ 본당 : 산곡구역

▶ 지하 : 애덕의 모후 Pr. 상아탑 Pr.

◈ 봉헌해 주신 모든 분들께 감사드립니다.

*** 교무금 : 6,262,000원**

*** 주일헌금 : 3,472,000원 * 사제양성 : 1,647,500원**

*** 감사헌금 : 최윤정 헤드비제스 20만원, 익명 3만원**

홍종숙 가브리엘라 2만원

예비신자 교리시간	제51기	화요일 : 오후 20시 / 금요일 : 10시40분 / 주일 : 9시30분 ※교리실 : 8호실	

매주 화요일은 반모임날 입니다. 꼭 참석합시다.

미사에 오실 때 걸어서 오시면 건강에도 좋습니다.

【본당 홈페이지】
www.haanca.org
【 주 일 학 교 】
중고등부 10:30 (주일)
초등부 14:00 (주일)
【예비신자 교리】
주 일 09:00 (일반인)
화요일 20:00 (직장인)
주 일 10:30 (중고등부)

하 안 성 당

주임신부 고재민 스테파노
보좌신부 김승훈 마티아
총 회 장 안재형 루카
· 사무실 : 899-7328 · 수 녀 원 : 899-8868
· 팩 스 : 899-5328 · 보좌신부 : 899-8867
· 연령회 : 010-8903-1558 · 주임신부 : 898-8866
(우) 14303 경기도 광명시 구름산로 50

【 미 사 안 내 】
평일 - 06:00 (월.수.금)
10:00 (화,수,목,금)
19:00 (화.목)
토 - 10:00
19:00 (주일미사)
주일 - 06:00 (일반)
09:00 (중고등부)
11:00 (교중미사)
15:30 (어린이)
19:00 (청년부)

2018년은 이렇게 실천합시다.

하안공동체 교우들 들어라!
주 우리 하느님은 한 분이신 주님이시다. 너희는 마음을 다하고 목숨을 다하고 힘을 다하여 주 너희 하느님을 사랑해야 한다.(신명 6.4~5)
1. 매일 일상 기도에 맛들이기
2. 일주일에 한번 평일미사 참례하기
3. 매월 월례교육에 능동적으로 참여하기(사도신경 풀이)
4. 반모임에 매주 참석하기

2018-30 天主敎 敎理 問答 - 지킬 誡命編

131 문 천주 제 5계에 금하시는 것은 무엇인가?
답 살인뿐 아니라 어떠한 모양으로든지 자기나, 타인의 영혼이나 육신을 해함이다.

132 문 제 6계에 금하시는 것은 무엇인가?
답 간음과 사음뿐만 아니라, 온갖 부정한 행실과 그 위험한 기회까지 금하신다.

133 문 제 7계에 금하시는 것은 무엇인가?
답 불의하게 남의 물건을 빼앗음과, 손해를 끼침과, 그러한 일에 협력할 뿐만아니라 자기 재산을 낭비함이다.

134 문 제 8계에 금하시는 것은 무엇인가?
답 거짓말과 말로 남에게 해를 끼침이다.

135 문 제 9계에 금하시는 것은 무엇인가?
답 온갖 음란한 생각과 욕망이다.

◉ **7월 병자영성체는 쉽니다. 착오 없으시기 바랍니다.**

◉ **한국외방선교회 후원미사**
- 일시 : 7월 20일(금) 10:00

◉ **초등부 여름신앙학교**
- 일시 : 7월 21일(토) 09:00 ~ 17:00
- 주제 : 말씀 ON, 사랑 IN!
- 장소 : 본당
- 신앙학교 중에 미사가 있으며, 22일(주일) 어린이미사는 없습니다. 착오 없으시기 바랍니다.

※ **여름신앙학교 관계로 21일(토) 오전 8시 30분부터 오후 5시 30분까지 주차를 금지하오니 양해바랍니다.**

◉ **초등부 주일학교 교리 방학**
- 기간 : 7월21일(토) ~ 8월 25일(토)
- 개학 : 8월 26일(주일)

※ 방학 중 어린이 미사는 매주 있습니다.

◉ **중고등부 여름신앙학교 접수**
- 일시 : 8월 3일(금) ~ 5일(주일) 2박3일
- 장소 : 덕우리 체험마을학교(강원도 정선)
- 주제 : '하느님의 말씀은 더욱 자라면서 널리 퍼져나갔다.' (사도 12,24)
- 접수 : 7월 1일 ~ 22일 매 주일 학생미사 후
- 중고등부 주일학교 등록학생 접수비 무료

※ 문의 : 정치영 성우안토니오☎010-4562-9706

◉ **전신자 성지순례**
- 날짜 : 10월 14일(주일)
- 장소 : 단내 성가정 성지(이천)
- 참가비 : 5,000원(초/중/고 주일학교, 청년회 참가비 면제)
- 신청 : 각 지역 봉사자(지역장/구역장/반장)에게 신청 및 문의

◉ **초등부 주일학교 교사 모집**
- 자격 : 세례받은지 3년 이상 견진성사 받은 분

※ 문의 : 최수지 수산나 ☎ 010-8000-8232

◉ **주일미사 참례인원 : 1,622명**

◉ **수입.지출현황(7월 2일 ~ 7월 8일)**

수 입		지 출	
교무금	8,690,000	선교비	200,000
봉헌금	7,080,000	신자교육비	1,381,690
목적헌금	480,000	자선비	447,000
후원금	704,000	관리비	4,258,680
		교구납부금	1,795,000

연중 제 15주일 2018.7.15

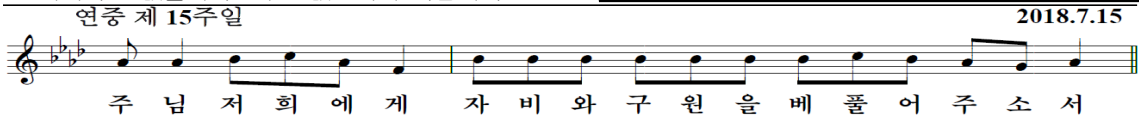

주일미사: 10:30, 16:00 평일미사: 11:00 (화~토) 묵주기도: 매주 수요일 미사 후 성시간: 매월 둘째주(목) 미사 후 성령철야기도: (금) 21:00~0:30 첫 토요일 성모신심미사: 11:00	**하우현 성당** **(성녀 대 데레사)** **(성 루도비꼬 볼리외)**	주임신부: 황 현 (율리오) 전화번호: (031) 426-8921 팩스번호: (031) 426-8922 경기도 의왕시 원터아랫길 81-6 e.mail: hau@casuwon.or.kr

✪ 오늘은 연중 제15주일입니다

✪ 7월 '작은 영혼 미사' 안내
▪ 일 시: 7월 16일(월요일) 11시

✪ 하우현성당 까페
▪ 운영시간: (화-토) 오후 1시~4시
(주일) 오후 1시~5시

✿ 우리들의 정성 .
(7월 4일 ~ 7월 10일)

✷ 교 무 금 :	100,000원
✷ 첫토 성모 신심미사	
- 합동미사예물 :	3,920,000원
- 헌 금 :	1,190,000원
✷ 연중 제14주일	
- 헌 금 :	1,098,000원
- 특별헌금 :	410,0000

✿ 전 례 봉 사 ✿

	연중 제15주일 <7/15>	연중 제16주일 <7/22>
해설	유수미(세실리아)	이종윤(루수)
1독서	이병채(하상바오로)	김한영(안젤로)
2독서	공옥주(효주아녜스)	조수경(안젤라)

✿ 복음서 용어 해설 ✿
- 야곱 iacob -

창세기 25장-35장에 의하면 아브라함의 손자이며, 아버지 이사악과 어머니 레베카 사이에서 태어난 아들로서 '이스라엘'이라고도 불린다(창세 32,29: 35,10). 야곱(이스라엘)은 열두 아들을 두었으며 이들이 각각 후대의 이스라엘 열두 지파의 조상들이 된다.
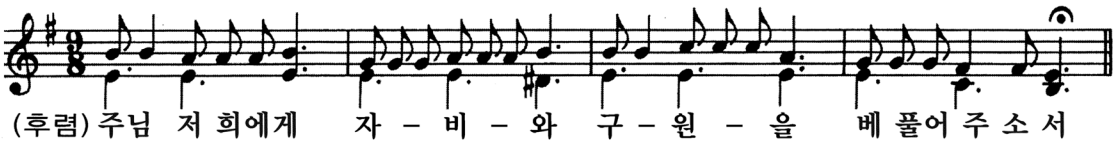
천주교를 알고자 하시는 분은 본당 신부님, 혹은 사무실로 문의하십시오.

천주교 원목실

경기도 안양시 동안구 관평로
170번길 22(평촌로)

한림대학교
성심병원

◎ 주일미사 집전
(천주교 사도직회(팔로티회))
◎ 수요미사 집전
매병우 헨리코 신부
(마리아의 아들 수도회)
원목수녀: 최상옥 요한데레사 수녀
최명미 나자로 수녀
(영원한 도움의 성모수도회)

◈연중 제15주간 수요일◈

▷제1독서 이사야서 10,5-7.13-16

– 화답송 –

◎ 주님은 당신 백성을 버리지 않으신다.

○ 주님, 그들이 당신 백성을 짓밟고, 당신 소유를 괴롭히나이다. 과부와 이방인을 살해하고, 고아들을 학살하나이다. ◎

○ 그들은 말하나이다. "주님은 보지 않는다. 야곱의 하느님은 모른다." 미욱한 백성들아, 깨달아라. 미련한 자들아, 언제 깨치려느냐? ◎

○ 귀를 심으신 분이 듣지 못하신단 말이냐? 눈을 빚으신 분이 보지 못하신단 말이냐? 민족들을 징계하시는 분이 벌하지 못하신단 말이냐? 사람들을 가르치시는 분이 알지 못하신단 말이냐? ◎

○ 주님은 당신 백성을 버리지 않으시고, 당신 소유를 저버리지 않으신다. 재판이 정의로 돌아오리니, 마음 바른 이 모두 그 뒤를 따르리라. ◎

– 복음 환호송 –

◎ 알렐루야.

○ 하늘과 땅의 주님이신 아버지, 찬미받으소서. 아버지는 하늘 나라의 신비를 철부지들에게 드러내 보이셨나이다. ◎

▷ 복음 마태오 11,25-27

– 영성체송 –

주님 제단 곁에 참새도 집을 짓고, 제비도 둥지를 틀어 거기에 새끼를 치나이다. 만군의 주님, 저의 임금님, 저의 하느님! 행복하옵니다. 당신 집에 사는 이들! 그들은 영원토록 당신을 찬양하리이다.

그때에 예수님께서 이렇게 말씀하셨다.
"아버지, 하늘과 땅의 주님, 지혜롭다는 자들과 슬기롭다는 자들에게는 이것을 감추시고 철부지들에게는 드러내 보이시니, 아버지께 감사드립니다. 그렇습니다. 아버지! 아버지의 선하신 뜻이 이렇게 이루어졌습니다."
"나의 아버지께서는 모든 것을 나에게 넘겨주셨다. 그래서 아버지 외에는 아무도 아들을 알지 못한다. 또 아들 외에는, 그리고 그가 아버지를 드러내 보여 주려는 사람 외에는 아무도 아버지를 알지 못한다."

(마태오 11,25-27)
주님의 말씀입니다.
◎ 그리스도님, 찬미합니다.

※ 미사중 자세에 대한 설명

《앉음》

앉는 자세는 스승이나 제자의 기본적인 자세이다.

올바른 자세로 앉는 것은 바른 몸가짐을 나타내고, 정성이 담긴 주의력으로 가득 차 있음을 말해준다.

"배우는 예수(루가 2,46)", 또 "예수의 말씀을 듣는 마리아(루가 10,39)"를 따라 초대교회 신자들도 앉아서 교훈을 들었기에 복음을 제외한 성경독서, 강론, 성가를 듣게 될 때에 앉는 자세를 취한다.

▣ 전 례 안 내 ▣

– **주일미사** : **오전10시** /지하 1층 성당
– **수요미사** : **오후1시30분** /지하1층 성당
– **고백성사** : **미사 전** / 원목실

– **봉 성 체** : **매주 금요일 오전 10시부터**
– **병자성사** : 원목실에 상의 하세요
– **봉성체와 병자성사는 미리 신청 바람**

♥ 상담 및 문의 사항은 원목실 ☎ (031) 380-4187 ♥

향 남 성 당

(성 김성우 안토니오)

http://cafe.daum.net/icikang

18608 경기도 화성시 향남읍 서봉로 373
사무실 : 031)353-9512 FAX : 031)353-9519

주 임 신 부 : 이용남(골룡바노) 031)353-9512
총 회 장 : 정 정 길(클레멘스) H·P : 010-3161-7621
소공동체회장 : 김 시 연(비비안나) H·P : 010-4816-7996
연 령 회 장 : 방재선(요한크리소스또모) H·P : 010-2264-7765

미 사 안 내						성 사(사무실신청)	
주 일	토	월	수, 금	화, 목	성모신심	혼 배	봉성체(매월 2주 목·금)
09시/11시/19:30분	15시/19:30분	06:00시	10시	19시30분	첫주(토)10:00시	유아세례	집 · 상가 · 차

7월 15일 연중 제 15주일

▣ 중·고등부 여름 신앙학교 안내

○ 주제 : "뿌리를 찾아서"
○ 일 시 : 7월 21일(토)~7월 22일(주일)
○ 장 소 : 본당
○ 회 비 : 4만원
○ 준비물 : 미사도구, 세면도구,운동화
- 문 의 : 한대용<바르나바(중고등부교감)> (010-6470-8166)

▣ 청년 여름캠프 안내

○ 일 시 : 7월21일(토)~7월22일(주일)1박2일
○ 장 소 : 수리산 성지(안양시 만안구소재)
○ 회 비 : 3만원
- 문 의 : 유대진<토마스아퀴나스(청년회장)> (010-4502-5795)

▣ 초등부 여름 신앙학교 신청안내

○ 주 제 : "보시니 참 좋았다!"
- 하느님께서 보시니 손수 만드신 모든 것이 참 좋았다 (창1,31)
○ 일 시 : 8월 3일(금)~8월 4일(토)
○ 장 소 : 본당 내 여러곳 및 충무 훼미리랜드(아산)
○ 참가비 : 유치부(6세)~초등부(1학년) **1만원**
초등부(2학년)~초등부(6학년) **2만원**
- 문 의 : 김지연<제노비아(초등부교감)> (010-2042-8676)

▣ 초·중·고등부 주일학교 교리방학 안내

○ 방학기간 : 7월 28일(토)~8월25일(토)
○ 개 학 식 : 9월 1일(토)교리 있습니다.
가족과 함께 미사참례 할 수 있도록 지도 바랍니다.
※ 방학기간동안 교리 · 3시 어린이 미사는 없습니다.

전신자 성경통독(구약) 예례			
7/15(주일) 34장	7/16(월) 35장	7/17(화) 36장	7/18(수) 37장
7/19(목) 38장	7/20(금) 39장	7/21(토) 40장	

▣ 성경 필사 노트 제출 안내

○ 신약,구약 또는 신·구약을 필사하신 분들은 7월 29일(주일)까지 사무실로 제출해 주세요

▣ 예비자 교리반 환영식 안내

○ 일 시 : 9월 2일 교중미사 중
※ 많은 분들이 입교할 수 있도록 기도와 활동 바랍니다.
※ 사무실에서 입교신청서 작성해 주세요

▣ 봉사자 모집 안내

○ 초등부교사 : 김지연 제노비아(010-2042-8676)
○ 중고등부교사 : 한대용 바르나바(010-6470-8166)
○ 해 설 독 서 : 김은경 젬마 (010-9025-1648)
○ 반 주 자 : 김은경 젬마 (010-9025-1648)
○ 성 가 대 : 나을수 베드로 (010-3745-9585)

▣ 미사참례 때 앞줄부터 앉아 주시고, 늦게 오시는 분들을 위해 배려의 마음으로 안쪽부터 앉아 주세요.

▣ 전기 절전 안내

○ 각 단체에서는 회합을 가진 후 교리실 정돈과 전열기(에어컨,선풍기,전등,창문등)상태를 반드시 확인 후 퇴실하여 주시기 바랍니다.

▣ 오늘 2차 헌금은 "그린데이"로 성전건축기금 마련을 위하여 봉헌됩니다.

윤슬 헤어	베짱이 농부네 햅쌀	실로암 안경원	이삭공인중개사	컨 벤 션 더 힐
롯데시네마 2층 209호 ☎ 031-352-0259 010-9251-1888 박우정(젬마)	백미·현미· 5분도 찹쌀 ·찰현미 주문즉시 바로 도정 ☎ 010-5298-4293 김순희(로사)	우미린 정문 앞 ☎ 8059-0370 한석운(알퐁소 로드리게스) 이경애(우슬라)	우미린108동 건너편 아파트·상가·주택 ☎ 8059-0100 010-8910-9870 서정화(안젤라)	웨딩/출장부페 돌잔치/가족모임 교우 우대 ☎ 352-9292 안효철(스테파노) 김인숙(마리아막달레나)

주임신부 : 최영균 (시몬)
☎ 452-9611
수 녀 원 : ☎ 452-9613
총 회 장 : 정호영(클레멘스) 010-2856-1750
연령회장 : 010-3351-6543
사 무 실 : ☎ 456-0611
F A X : ☎ 456-0610

호계동성당

(성 최경환 프란치스코)

http://www.hogye.or.kr
14115 안양시 동안구 흥안대로 93번길 84(호계동)

♣ 미 사 시 간 ♣

주 일	평 일
· 09:00 (어린이) · 11:00 (교중) · 19:00 (청년,학생)	· 월- 09:00 · 화, 목- 19:30 · 수, 금- 10:00 · 토- 19:00 · 첫목요일-성시간 · 첫토요일 10시 (성모신심미사)

예비신자 교리시간	주일학교 교리 시간	혼인 면담 및 관면 혼배
* 주 일 : 오전 9시 (성인)	* 초 등 부 : 매 주일 오전 10시	* 목요일 오후 6시 30분 면담 * 견진성사 필히 받아야 함 * 두 달 전에 혼인교육 이수 * 한 달 전까지 서류 사무실에 접수
유아 세례	* 중·고등부 : 매 주일 오후 5시 30분	
* 매월 첫째 주 토요일 오후 6시 (매월 첫째주 목요일까지 신청)		

연중 제15주일 (농민주일) 7월 15일

예수님께서는 그들을 파견하기 시작하셨다.
(마르코 6,7-13)

✠ 교구장 사목방문 미사

* 일 시 : 7/22(주일) 오전11시
* 장 소 : 본당 2층 대성전

✠ 7월 환자영성체

* 일 시 : 7/26(목) 오전9시30분
* 장 소 : 7/22(주일)까지 신청바랍니다.

✠ 저학년 여름신앙학교

* 일 시 : 8월 4일(토)
* 장 소 : 호계동성당 마당, 지하강당
* 시 간 : 10시~13시
* 참가비 : 5천원
* 접 수 : 9시, 11시 미사 후
* 문 의 : 이예슬 로사 (010-5553-3918)

✠ 성모회 물품(식품) 판매 안내

* 일 시 : 매주 교중미사 전후
* 장 소 : 1층 및 2층 로비

✠ 주차장 사용 안내

교우분들께서는 참고하시어 불편 없으시길 바랍니다.

* **주일** : 1. 본당 마당 및 지하 주차장,
  2. 본당 앞 임시주차장,
  3. 공사현장 사무실 주차장(구 성심A 앞)
* **평일** : 성당 마당 및 임시주차장

※ 주차금지 구역에는 주차하지 마세요.

✠ 휴가철 피서지에서 주일미사 참례하기

- 아래의 방법으로 주일미사 참례 확인하세요.

1. 7월 매일미사 P182를 참조하세요.
2. 휴대폰/인터넷->가톨릭굿뉴스->(하단)
3. 한국천주교주소록->교구-성당 선택
4. 전화문의->미사시간

★ 미사지향(연·생미사)신청은 부득이한 경우를 제외하곤 늦어도 이틀전에 신청하여 주시기 바랍니다.

✠ 전례 봉사 구역

주 일	봉 사 마 을
연중 제15주일(7/15)	현대지역 바르나바마을
연중 제16주일(7/22)	현대지역 빈첸시오마을
연중 제17주일(7/29)	대림지역 타대오마을

✠ 청소 담당 구역

날짜 \ 담당	소성당	지하1층	계단,성가대 화장실
7/20(금)	빈첸시오(현대)	타대오(대림)	레오(대림)
7/27(금)	예로니모(현대)	이냐시오(대림)	안드레아(대림)
대성당 주일 교중미사 후	7/15(일)	럭키지역 형제회	
	7/22(일)	호원지역 형제회	

✠ 본당 보안 점검 단체(7/17~7/27)

날짜	7/17(화)	7/18(수)	7/19(목)	7/20(금)
단체	샛별Pr.	주님의 종Pr.	즐거움의 샘Pr.	희망의 모후Pr.
날짜	7/24(화)	7/25(수)	7/26(목)	7/27(금)
단체	호계지역 형제회	럭키지역 형제회	호원지역 형제회	주공지역 형제회

* 해당 단체는 특별히 신경 써 주시길 부탁 드리며 언제나 노고에 감사드립니다.

✠ 우리들의 정성(7/04~7/10)

교 무 금	7,195,000	주일헌금	3,429,500
특별헌금	727,000 (사제양성후원)		
감사헌금	권명섭 5만/ 익명 10만/ 송영래 5만 구귀순 5만/ 이순애 3만/ 박순덕 3만 황영석 10만/ 박병호 10만		

✠ 지난 주 미사참례현황

날짜 \ 시간	(토) 19:00	09시	11시	19시	계	신자수	참례율
7/08	102	212	353	108	775	3611	21.46
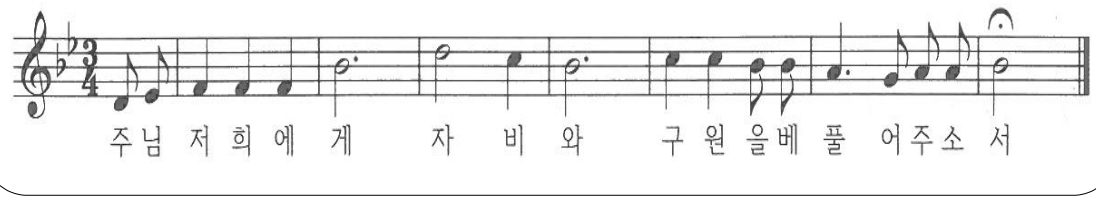
천주교를 알고자 하시는 분은 본당 신부님, 수녀님 또는 사무실에 문의하시기 바랍니다.

호매실동성당
성 라파엘 대천사

16630 수원시 권선구 호매실로 90번길 2
☎ 031-548-2693, Fax: 031-548-2694
E-mail : homaesil@casuwon.or.kr
주임신부 민 경 욱 아비토
총 회 장 안 행 엽 아브라함
연령회장 김 광 호 마르띠노 (010-3510-4475)

미사	주 일	토요일 - 19 : 00 (청소년 · 청년미사) 주 일 - 09 : 00 (어린이미사) 11 : 00 (교중미사)
	평 일	월요일 - 06 : 00 화·목요일 - 19 : 30, 수·금요일 - 10 : 00
	토	성모신심미사 - 10 : 00 (매월 첫째 주)
성사	병자영성체	매월 마지막 주 금요일 미사 후
	집·차 축복	사무실로 문의
	혼배예식	토요일 청소년 · 청년미사 후(2주 전 신청)
	유아세례	3, 6, 9, 12월 둘째 주 청소년 · 청년미사 후

▣ 전신자 매일 신약성경 통독(성경구절 소식지 참조), 본당 성화와 부채 상환을 위한 기도
- 신약성경 통독은 모든 미사 10분 전에,
  본당 성화와 부채 상환을 위한 기도는 모든 미사 후에 바칩니다.

▣ 2차 헌금
- 금주(7월 15일): 본당 부채상환을 위한 2차 헌금

▣ 청년회 여름 MT
- 일시: 7월 14일(토) ~ 15일(주일)
- 장소: 인천 대부도 청춘펜션

▣ 병자영성체
- 7월 27일(금) 오전미사 후
- 22일(주일)까지 사무실로 신청바랍니다.

▣ 초등부 주일학교 여름 신앙 캠프
- 주제: "'하느님 안에서', 서로 사랑하여라."
- 일시: 7월 30일(월) ~ 31일(화)
- 장소: 무궁화동산 + 호매실동 본당

▣ 사무실 휴무
- 7월 24일(화) ~ 27일(금)까지 휴무합니다.

▣ 성경필사(신약, 구약) 노트 제출
- 신약, 구약 성경 완필 하신 분은 8월 19일(주일)까지 사무실로 필사노트 제출바랍니다.
  (필사증을 받은 필사노트는 제외)

▣ 중 · 고등부 주일학교 학생 모집
- 중·고등부 주일학교 실시를 위하여 학생 모집을 계속 하고 있습니다. 매주 토요일 19시(중고등부, 청년회) 미사에 참례 바랍니다.
- 부모님의 관심과 기도 필요합니다.

▣ 전입세대 전입면담 바랍니다. (전입완료 후 면담)
- 면담 일시: 주일 오전10시(첫째 주는 제외)
- 면담 가능한 일자 사무실로 미리 알려주세요.

▣ 단체별 회원 모집
- 각 단체별로 회원 및 봉사자 모집합니다.
  함께 봉사하실 분은 소식지 참조 문의 바랍니다.

▣ 단체 회합 일정

단 체	일 시
전례해설단	금일 교중미사 후
형 제 회	7월 19일(목) 저녁미사 후
한마음회(3040부부)	7월 21일(토) 청년미사 후
울뜨레야	7월 26일(목) 저녁미사 후

▣ 주일 교중미사 전 · 후 본당 차량 운행
- 탑승 장소 : 1회차 - 16단지 중앙 10시
  2회차 - 22단지 정문 앞 10시 20분

일자	봉 사 자	일자	봉 사 자
7/15	이병무 마티아	7/29	노순배 바오로
7/22	이창문 경환프란치스코	8/ 5	이창문 경환프란치스코

▣ 전례 및 봉헌 · 보편지향기도 봉사

일 자	미 사	해 설	독 서	봉헌 · 기도
7/14	19시	손현주	이상호, 조은성	능실2구역
7/15	11시	이상호	최종혁, 이정화	(16단지)
7/21	19시	박주연	최자영, 고필종	능실3구역
7/22	11시	김영식	하철수, 윤숙경	(14단지)

▣ 본당 청소 봉사 구역
- 바쁘신 중에도 본당청소에 임해주셔서 감사합니다.

일 자	청소 봉사 구역	청소 일시
7/15	능실2구역(16단지)	주일
7/22	능실3구역(14단지)	교중미사 후

- 미사 참례에 합당한 준비를 위하여 늦어도 미사 시작 5분 전까지는 입당하기(복장 단정)
- 성당 들어오기 전 핸드폰 점검하기
- 묵상하시는 분들을 위해 성전 안에서는 침묵
- 단체회합 후 전등, 에어컨, 창문 잠금 꼭 확인
- 성물방은 미사 전 · 후로 이용
- 성당개방시간, 사무실 업무시간 소식지 참조
- 쓰레기 분리수거 스스로 잘 합니다.

화답송
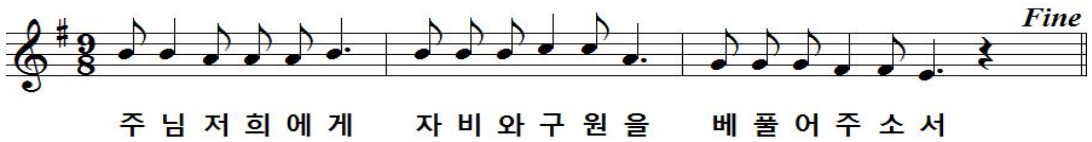
주일미사		평일미사		
토	19:30	월	06:00	
주일	07:00	화	10:00	19:30
	10:00	수		
	15:00 (학생)	목		
	18:30 (청년)	금	06:00	10:00
		토	10:00	

천주의 성모마리아

호평성당

안양시 동안구 전파로 95번길 16(호계동)

사무실 : ☎ 454-3004 / 451-2485(fax)
수녀원 : ☎ 457-4324
카페: 다음 (호평성당)

주임신부 : 신성남(바르나바)
보좌신부 : 이태희(T.아퀴나스)
원장수녀 : 이요나
수 녀 : 임성체의 피앗
총 회 장 : 최재철(아우구스티노)
연령회장 : 신덕례(베로니카) 010-8304-3026

예비자 교리시간	주 일 오전 8시 40분
	화요일 저녁 8시 20분
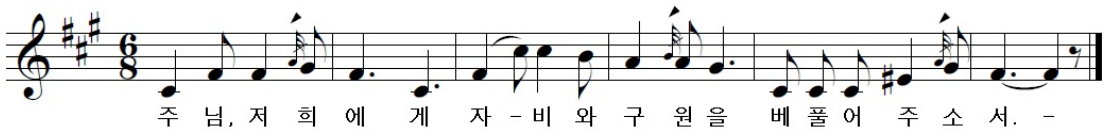
▣ 주임신부님 영성교실
* 일시: **7/19(목) 19:30 미사 후 (20-21시)**
* 19:30 미사 1시간 전부터 성체현시 안에서 성체조배 합니다.

▣ 주일학교 저학년 여름신앙학교
* 일시: **7/21(토) 08:30 성당 출발**
* 장소: 용인 로만바스 워터파크
* 대상: 유치부-초등 2학년
* 참가비: 13,000원 / 인
* 문의: 010-9275-2025

▣ 7월 병자영성체
* 일시: 7/26(목)
* 접수: **7/22(주일)까지** 사무실에 신청하시기 바랍니다.

▣ 청년회 여름 캠프
* 일시: 7/28-29(토,주일)
* 장소: 경기도 가평
* 대상: 본당 청년회 누구나 참석 가능
* 문의: 010-8851-1498

▣ 7월 가족미사
* 일시: **7/29(주일) 15:00**
* 온가족이 함께 하는 가족미사에 많은 참석 바랍니다. 아이들과 함께 오신 가족들은 앞자리에 앉습니다.

▣ 주일학교 7-12학년 요리경연대회
* 일시: **7/29(주일) 15:00 미사 후**
* 장소: 지하 강당

▣ 주일학교 교리방학 안내
* 기간: 7/29-8/26
* 개강: 9/2(주일) 교리 시작

▣ 유아세례 및 성인세례
* 일시: **8/15(수) 성모승천 대축일 10:00 미사 중**
* **유아세례 신청: 8/10(금)까지 사무실**

▣ 오늘(7/15)의 행사 및 모임 안내

10:00 미사후	성모승천Cu. 단장간담회
15:00 미사후	첫영성체 부모교육
16:00	울뜨레야(남성팀) 회합
17:00	교사회의
	울뜨레야 월례회의
18:30 미사후	청년교리

▣ 전입교우 "환영합니다"

서현수	로 사	칠동부흥/칠동1
김영수	베르나르도	샛별1/한양1
이석재	하상바오로	샛별2/한양1
강지균	토마스	한가람1/신라2

▣ 주일미사 봉헌 및 대성전 청소

7월 15일	관악2-부영1,2
7월 22일	관악2-부영3,성원,주공

▣ 우리들의 정성 (7월2일~7월8일)

교 무 금	7,860,000 원
주일헌금	3,552,000 원
특별헌금	1,225,000 원
감사헌금	300,000 원
신상훈 미카엘 10만원,윤지영 리드비나 20만원	

▣ 당부 말씀
* 에어컨 및 선풍기 사용 후 전원을 끄고 다시 한번 확인해주시기 바랍니다.

주임신부 : 김태호 (안토니오)
☎ 255-1177
수 녀 : 최 스바니야
박 성삼레지나
☎ 255-7766
사 무 실 : ☎ 246-9014
연령회장:010-7565-0857

화 서

(복되신 동정마리아의 자헌)

E-mail : hwaseo@casuwon.or.kr
우16439 수원시 팔달구 팔달로 127번길 35
팩스 : ☎ 251-1031

주일미사			평일미사	
토	어 린 이	16:30	월	06:30
	학 생	19:00		
일	새 벽	06:30	화	19:30
	일 반	09:00	수,금	10:00
	교 중	11:00		
	청 년	19:30	목	10:00
성모신심 : 매월 첫(토) 10:00				
성시간 : 매월 첫(목) 19:30 미사 후				
유아세례 : 매월 셋째(토) 10:00				

◈ 교무금은 하느님의 몫입니다. 정성어린 봉헌을...(말 3, 10)
◈ 주일헌금은 주님께 식사를 대접하는 마음으로 봉헌해 주시기 바랍니다.
◈ 매월 2째 , 4째주 수요일은 소공동체 날 입니다. 소공동체 모임에 함께 합시다.

(후렴)주 님, 저 희 에 게 자 비 와 구 원 을 베 풀 어 주 소 서.

축

세 례 성 사

일시 : 7.15(일) 11:00 교중미사중
세례성사를 받는 모든 분들에게 축하드립니다.

동말지역: 유명선(베르틸라) / 정도남(안나)
동사무소지역: 박찬숙(요안나)
고양골지역: 김은자(로사) / 조순남(마리아)
기타지역: 이화영(라파엘라) **6명**

1. 매일보는 내 이웃! 선교하면 내 가족!
· 선교선포식 : 7.22(주일) 교중미사 중
· 봉헌식 : 8. 5(주일) 교중미사 중
· 고리 기도 : 8. 6(월) - 9. 8(토)
기도시간: 오전10시 (미사있을때는 미사후)
· 예비신자 입교환영식 : 9. 9(주일)
※문의 : 선교분과장 (010-3000-4208)

2. 2018 초,중,고등부 여름 신앙학교 안내
· 주 제 : 나, 너, 우리 ~ ! 하느님 사랑
· 일 시 : 7.27(금) ~ 29(일) 2박3일
(출발시간: 7.27(금)13:00(성당집합:12:30)
· 장 소 : 옥계성당(강릉시 옥계면 소재)
· 대 상 : 초등부(3~6학년), 중,고등부 학생
· 참가비 : 5만원/인(2자녀이상:3만5천원/인)
· 신청기간 : 6. 9(토) ~ 7.21(토)
※문의 : 중,고등부교감 (010-7270-9103)
초등부교감 (010-9665-9289)

3. 2018 초등부 저학년 여름 신앙학교 안내
· 일 시 : 7.21(토) 10:00 ~ 16:00
· 장 소 : (구)성전 마당
· 대 상 : 유치부(6,7세) ~ 2학년
· 참가비 : 2만원/인(2자녀이상:1만5천원/인)
※문의 : 이정미 로사 (010-9665-9289)

◈ **2018년 "청소년 여름신앙학교" 후원을 받습니다.**
신자분들께서 후원해주시는 모든 것은 교회의 미래를 담당할 청소년 들에게 소중히 사용하겠습니다. 감사합니다.
접수및기간 : 6.16(토) ~ 7.21(토) 사무실
※문의:청소년분과장 김정호요한(010-4739-2532)

4. 견진 성사 일정 안내
· 견진성사 : 12.23(주일) 교중미사중
· 교리기간:8.31 ~ 10.5 매주(금)오후7시30분~
· 1주: 기도란!(이상선신부님/교구성직자국장)
· 2주: 렉시오 디비나에 의한 묵상법.
(안성철신부님/바오로수도회)
· 3주,4주: 예수 마음 기도.
(권민자수녀님/예수마음선교 수녀회)
· 5주: 묵상 이란! (노희철신부님/ 수원카톨릭 대학 교수)
· 6주 : 수도 전통에 따른 렉시오디비나-관상을 향한 영적여정(허성준신부님/베네딕도수도회)
※문의 : 교육분과장 (010-9107-1161)

5 초등부 주일학교 여름방학 안내
· 방학미사 : 7.14(토) 16:30
· 개학미사 : 8.25(토) 16:30
※ 방학 동안 교리와 어린이 미사 없습니다.
문의 : 이정미 로사 (010-9665-9289)

◈ **지리산 잡곡, 복분자 주문받습니다.**

✠ 우리들의 정성(18. 7. 2 ~ 18. 7. 8)

✦교무금: 6,360,000원 ✦건축금: 898,000원
✦주일헌금:2,282,000원 ✦건축헌금:1,661,000원
✦특별헌금: 766,300원
✦감사헌금: 익명5만.

✦특별건축:임윤순300만.화서동시장cafe200만.익명30만.
송영환100만.안례오(세곡동)100만.정용재(교구)20만.
김정국20만.박승돈10만.정금숙10만.김숙재10만.
젓갈판매:120,000원.냉면:285,000원.보리쌀:255,000원.
미숫가루:215,000원. **합계: 8,875,000원**
✦사회복지:김정환1만.김병로1만.

동원 안의원
통증.약침.추나
비만.소아보약.
교통사고
블루밍(아)정류장 앞
243-1637
유동원(프란치스코)

화서동성당 신자들이 만들고 키워온, 든든한 금융협동조합
앞으로의 금융
화서신협
본 점 : 244-5771
화양지점 : 254-3608

정 관 장
화서시장점
6년근 명품 홍삼
화서시장 수협 맞은편
257-2304
조창복(라파엘),
박원준(라파엘라)

천 남주
성형외과의원
코재건,코수술,눈수술,
리프팅,가슴,지방,체형
피부레이져
서울 신사역1번출구(수협)
예약:02)518-1141

고등 부동산
단독.빌라.아파트
매매.전월세.고등동
재개발 분양권
고등동 사거리 소재
254-4040
정양훈(미카엘)

천주교를 알고자 하시는 분은 본당신부님, 수녀님 또는 사무실에 문의하십시오.

천주교 황산성당

주보성인 :

주소 : 경기도 하남시 미사강변북로 99 (구산성지 내)
우편번호 12903

주임신부: 류동환 안드레아
사 무 실: 031)796-1831
F A X : 031)796-1832
E-mail : hwangsan@casuwon.or.kr

화답송
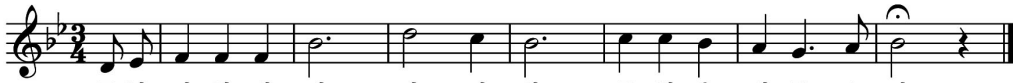
◙ 7월 가정방문 및 집축복 안내

23구역(더샵) 가정방문 및 집축복이 진행되고 있습니다. 전 신자 참여이오니 빠짐없이 참여해 주시기 바라오며, 자세한 내용은 23구역 구역장,반장께 문의하여 주시기 바랍니다.

-23구역장: 권선정(레지나) ☎ 010-8763-0939

◙ 소공동체 위원회 월례회의:

- 7월 17일 (화) 오전11시

◙ 전례위원회 월례회의:

- 7월 19일 (목) 오후8시

◙ 평화의 모후 Cu.월례회의:

- 7월 19일 (목) 오후8시

◙ 반모임 안내

7/22(일)	21구역 형제회-교중미사 후, 성당
	30구역 형제회-교중미사 후, 성당

◙ 23구역 구역미사

- 7월 25일(수) 저녁 7시30분

- 장소: 추후 공지예정

◙ 초등부 주일학교 여름신앙학교 안내

- **유치부~초등2학년**: 7/27(금)~28(토), 성당
- **초등3학년~6학년**: 7/30(월)~8/1(수),
  장소: 바다의 별 청소년 수련원(강화도)
- 신청 및 문의: 주일학교 교사회

◙ 반주자를 찾습니다.

- 평일 저녁미사 (화,목 오후 7시30분)
- 토요특전미사 (오후7시)
- 문의: 반주분과장 ☎ 010-3250-8885

◙ 우리들의 정성 (7/5~7/11)

교 무 금	4,305,000원
연중제14주일 1차헌금	1,417,000원
연중 제14주일 2차헌금(사제양성)	1,104,300원
건 축 헌 금	이영자(스테파니아) 1,000,000원 김도훈(히노) 500,000원 김도현(라우렌시오) 300,000원 민승지(소피아) 200,000원 이강심(안토니아) 100,000원
감 사 헌 금	이석민(글리라) 100,000원
후 원 금	주일학교 후원: 김규림(베드로) 100,000원
운 영 비 총 현황 건축헌금 총 현황	32,362,113원 176,795,240원

◙ 특별헌금(2차헌금)안내

7월 15일	건축헌금 2차
7월 22일	건축헌금 2차

◙ 전입을 환영합니다.

성 명 (세례명)	주 소	지역/구역-반
문효순(카타리나)	미사강변19단지 1906동 1003호	1/19-2
성낙의(안나)	미사강변20단지 2001동 2002호	2/20-1

◙ 2018년도 교무금을 아직 책정하지 않은 세대는 교무금 봉헌서를 읽어보신 후 작성하시어 사무실에 내주시기 바랍니다.

◙ 교무금을 계좌이체 하실 경우 책정자 성함과 세례명을 꼭 기재하시기 바랍니다.

◙ 전입하신 세대 중 본당 교패와 달력을 받지 못하신 세대는 사무실에 오셔서 받아가시기 바랍니다.

미 사 안 내		
평일	월	오전 6시 30분
	화, 목	오후 7시 30분
	수, 금	오전 10시
주일	토	오후 3시(어린이), 오후 7시
	주일	오전 9시, **11시(교중)**, 오후 7시
총 신자 수(교적상)		982명
주일미사 참례율		442명(45)%

전례봉사 구역	
금주	21,22
7/22	R7,26
7/29	21(형),22(형)
예비자교리	
주일	9시30분
화	오후 7시

성사 안내	
고해성사	미사 전 30분
유아세례	상시접수
환자봉성체	매월 첫째 주 목요일
각종축복	상시 사무실 문의
혼인면담	2-3개월전
병자성사	소공동체위원회 문의

- 교무금 입금 계좌번호: 신협 131-019-140762 예금주: 황산성당 -

미사시간	
토요일	16:00(어린이) 19:30(중·고등부)
주 일	07:00 10:30(교중) 19:30(청년)
월요일	09:00
화·목	19:30
수·금	10:00

천주의 성모 마리아
흥덕성당

E-mail : heungdeok@casuwon.or.kr
용인시 기흥구 흥덕중앙로 180

주임신부 : 박건우 베드로
총 회 장 : 장백현 가브리엘
사 무 실 : 211-1954
F A X : 211-1964
연령회장 : 010-2588-3828

<유아세례>
짝수 달 성모신심미사 후
(첫 토요일)

형제, 자매 소공동체 모임에는 나부터 참여하자!
"두 사람이나 세 사람이라도 내 이름으로 모인 곳에는 나도 함께 있기 때문이다." (마태 18,20)

미사 · 전례

■ 미사 변경 안내

날짜	미사	비고
7월28일(토)	16:00 미사 없음	신앙캠프
8월 4일(토)	16:00 미사 없음	가정미사

■ 성시간
8월2일(목) 저녁미사 후

■ 성모신심미사
- 8월4일(토) 10:00
- 태중아기 축복하실 분 사무실에 신청하세요.

■ 유아세례
- 8월4일(토) 성모신심미사 후
- 7월29일(주일)까지 신청하시기 바랍니다.

■ 가정미사
- 8월4일(토) 저녁미사(19:30)
- 어린이, 중·고등부 미사와 통합
- 가족이 함께 모든 가정미사 참례시 신부님 특별상 시상(년 2회)
- 예물봉헌, 독서, 보편지향기도, 편지 봉헌하실 분 신청 받습니다.

행사 · 공지사항

■ 남·여 소공동체 봉사자 월례회의
- 7월15일(주일) 교중미사 후, 성전

■ ME 차(茶) 나눔 : 7월15일(주일) 교중미사 후

■ 성전건립기금회 물품 판매
- 삼계탕 : 10,000원/마리
- 판매일 : 7월15일(주일)

■ 고3 수험생을 위한 103일 기도
- 기간 : 8월4일(토)~11월15일(목)

<부모 모임>
- 일시 : 7월22일(주일) 교중미사 후
- 장소 : 7교리실

■ 초등부 복사단 모집
- 하느님께 감사와 찬미를 드리는 거룩한 제단에서 성실히 봉사할 복사단을 모집합니다.
- 대상 : 첫영성체를 한 3학년~5학년 어린이
- 신청 : 초등부 복사 자모회 010-9855-1974

■ 여름 신앙캠프 신청하신 분들은 사무실에 오셔서 여행자보험 가입 신청서를 작성하시기 바랍니다.(7월15일까지)

전례 · 주차 · 청소봉사

■ 전례 및 주차봉사 (교중미사)

날짜	지역
7월15일	1지역(영빌·세종, 휴먼시아1~4)
7월22일	2지역(호반5, 자연앤, 현대, 광교)

■ 청소봉사

날짜	지역
7월21일	2지역(호반5, 자연앤, 현대, 광교)
7월27일	3지역(한국, 이던, 동원, 경남11·우남)

♣ 주일미사 참례 현황 ♣

날짜	신자수	참례인원	참례율
7월8일	3,120명	688명	22.1%
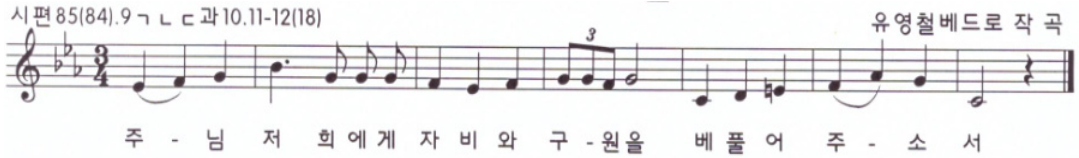
화답송 시편 85(84).9ㄱㄴㄷ과 10.11-12(18) 유영철베드로 작곡